

Imprensa Oficial

Impresso
Especial

9.91.22.0532-3/2008-DR/SPI
Prefeitura do
Município de Jundiaí
..... CORREIOS

Denise Pinto de Oliveira
MTB 15.874

do Município
de Jundiaí

20 DE JANEIRO DE 2009

EDIÇÃO Nº 3268

PODER EXECUTIVO

PORTARIAS

PORTARIA Nº 36, DE 19 DE JANEIRO DE 2009

MIGUEL HADDAD, Prefeito do Município de Jundiaí, Estado de São Paulo, no uso de suas atribuições legais, especialmente as que lhe são conferidas pela Lei Municipal nº 3.060, de 25 de maio de 1987, restaurada pela Lei Municipal nº 4.918, de 11 de dezembro de 1996,

DESIGNA PENHA MARIA CAMUNHAS MARTINS, para exercer o cargo de Superintendente da Fundação Casa da Cultura e Esportes, a partir de 19 de janeiro de 2009.

Esta Portaria entra em vigor na data de sua publicação.

MIGUEL HADDAD
Prefeito Municipal

Publicada na Imprensa Oficial do Município e registrada na Secretaria Municipal de Negócios Jurídicos da Prefeitura do Município de Jundiaí, aos dezanove dias do mês de janeiro de dois mil e nove.

GUSTAVO L. C. MARYSSAEL DE CAMPOS
Secretário Municipal de Negócios Jurídicos

DECRETOS

DECRETO Nº 21.531, DE 17 DE DEZEMBRO DE 2008

ARY FOSSEN, Prefeito do Município de Jundiaí, Estado de São Paulo, no uso de suas atribuições legais, e em face ao que consta do Processo Administrativo nº 26.703-7/00,

DECRETA:

Art. 1º - Fica outorgada à DAE S/A - ÁGUA E ESGOTO permissão de uso, a título precário e gratuito, dos bens, direitos e acervos, integrantes do patrimônio público municipal, necessários ao desenvolvimento de suas atividades.

Art. 2º - A permissão de uso de que trata o art. 1º deste Decreto vigorará pelo prazo de 02 (dois) anos, a partir

da data da assinatura do Termo de Permissão de Uso, que passa a fazer parte integrante do presente Decreto. Art. 3º - Este Decreto entra em vigor na data de sua publicação.

Art. 4º - Ficam revogados os Decretos nºs 18.108, de 28 de dezembro de 2000 e 20.937, de 03 de outubro de 2007.

ARY FOSSEN
Prefeito Municipal

Publicado na Imprensa Oficial do Município e registrado na Secretaria Municipal de Negócios Jurídicos da Prefeitura do Município de Jundiaí, aos dezessete dias do mês de dezembro de dois mil e oito.

AMAURI GAVIÃO ALMEIDA MARQUES DA SILVA
Secretário Municipal de Negócios Jurídicos

TERMO DE PERMISSÃO DE USO, a título precário e gratuito, dos bens, direitos e acervos, que entre si fazem a PREFEITURA DO MUNICÍPIO DE JUNDIAÍ e a DAE S/A - ÁGUA E ESGOTO.

Processo nº 26.703-7/00

Pelo presente Termo de Permissão de Uso, de um lado a PREFEITURA DO MUNICÍPIO DE JUNDIAÍ, Estado de São Paulo, neste ato representada pelo Prefeito Municipal, Sr. ARY FOSSEN, adiante denominada apenas PREFEITURA e, de outro, a DAE S/A - ÁGUA E ESGOTO, sociedade de economia mista, criada pela Lei nº 5.307/99, com sede na Rodovia Vereador Geraldo Dias, nº 1500, inscrita no CNPJ sob nº 03.582.243/0001-73, por seu representante abaixo assinado, adiante denominada apenas PERMISSONÁRIA, tem certo e ajustado o seguinte:

1. DO OBJETO

1.1 - É outorgada pela PREFEITURA à PERMISSONÁRIA, permissão de uso, a título precário e gratuito, dos bens e direitos e acervos relacionados no Anexo, que fica fazendo parte integrante deste Termo.

2. DO PRAZO DA PERMISSÃO

2.1 - O prazo da permissão é de 02 (dois) anos, contados a partir da data da assinatura deste Termo, conforme previsto no art. 2º do Decreto nº 21.531, de 17 de dezembro de 2008, podendo ser prorrogado a critério da PREFEITURA, por iguais e sucessivos períodos.

3. DAS CONDIÇÕES DA PERMISSÃO

3.1 - As benfeitorias realizadas nos bens, exaurido o prazo da permissão, revogada ou cassada esta, passarão a integrar o Patrimônio Público Municipal, sem direito a qualquer reclamação ou indenização por parte da PERMISSONÁRIA.

3.2 - Obriga-se a PERMISSONÁRIA a:

- zelar pelos locais onde desenvolverá suas atividades, mantendo sempre os aparelhos de iluminação, pintura, telhado, vidros, fechos, torneiras, pias, ralos e demais acessórios, em perfeito estado de conservação, higiene e funcionamento, para assim restituí-los quando findar ou revogar a permissão;
- não transferir a terceiros, em hipótese alguma, a permissão que lhe é outorgada, sem a prévia e expressa autorização da PREFEITURA;
- servir-se dos bens objeto desta permissão, utilizando-os exclusivamente para o fim a que se destinam, devendo tratá-los com o mesmo zelo e cuidado, como se fossem seus;
- restituir os bens objeto desta permissão, findo o seu prazo de vigência, no estado em que os recebeu;

e) realizar imediata reparação dos danos causados às instalações, provocadas por seus empregados ou prepostos, bem como eventuais perturbações efetuadas por terceiros, comunicando imediatamente a PREFEITURA a ocorrência de tais fatos;

f) entregar imediatamente à PREFEITURA os documentos relativos a intimações, multas ou exigências de autoridades públicas, ainda que dirigidas à própria PERMISSONÁRIA;

g) permitir livre acesso de servidores ou prepostos da PREFEITURA, para fins de vistoria ou para quaisquer outros motivos ditados por necessidades técnicas;

h) fazer pequenos reparos não relacionados com a estrutura dos bens objeto da permissão;

i) responder civilmente por seus auxiliares e/ou colaboradores, quanto à observância das leis e regulamentos municipais;

j) promover a manutenção e conservação das áreas e equipamentos objeto da presente permissão.

3.3 - Obriga-se a PREFEITURA a:

a) entregar à PERMISSONÁRIA os bens móveis e imóveis em estado de servir ao uso a que se destinam, assegurando-lhes o uso pacífico desses bens;

b) em caso de imóveis, assumir todas as despesas decorrentes de reformas ou acréscimos que interessem à estrutura dos bens objeto da permissão, assim como as relacionadas com a instalação de segurança;

b.1) fica a PERMISSONÁRIA autorizada a realizar as obras e reformas necessárias nos imóveis objeto da permissão, para atendimento do interesse público.

3.4 – A PREFEITURA poderá embargar o prosseguimento de qualquer obra em desacordo com a boa técnica e/ou que ponha em risco a segurança pública e/ou bens de terceiros.

4. DO FORO

4.1 – Para dirimir quaisquer questões judiciais oriundas da execução do presente Termo, fica eleito o foro da Comarca de Jundiaí, Estado de São Paulo, com exclusão de qualquer outro, por mais privilegiado que seja.

5. DISPOSIÇÕES GERAIS

5.1 – A presente permissão poderá ser revogada pela PREFEITURA, a qualquer tempo, por razões de interesse público, hipótese em que obriga-se a PERMISSIONÁRIA a proceder a desocupação do local e restituição dos bens, no prazo máximo de 60 (sessenta) dias a contar da data de recebimento da respectiva notificação.

E, por estarem assim, justas e avençadas as partes, firmam o presente em 05 (cinco) vias de igual teor e forma, para um só efeito de direito.

Jundiaí, de dezembro de 2008.

ARY FOSSEN

Prefeito Municipal

EDUARDO SANTOS PALHARES

Diretor Presidente DAE S/A – Água e Esgoto

Testemunhas:

1. _____
2. _____

ANEXO - Folha 1

Decreto nº 21.531, de 17 de dezembro de 2008

3- Represa de Captação Velha do Horto

Escritório
Casa de bombas
Casa de bombas de água tratada
Subestação antiga
Oficina
Casa de bombas nova
Subestação nova
Telemetria
Coberturas anexas
Alambrado
Cerca de arame farpado
Barragem
Caixa semi enterrada
Caixa de passagem
Instalações externas

42- Rodovia Constância Cintra

Residências (2 unidades)
Bar
Gramado

44- Represa Serra da Ermida

Casa de registro
Barragem

45- ETA-A

Portaria
Cabine de força
ETA
Casa de química
Casa de bombas
Casa de cloro
Casa dos sopradores
Prédio ADM
Prédio de comando
Alambrado
Reservatório elevado
Reservatório p/ lavagem filtros
Reservatório semi-enterrado
Reservatório de passagem
Tanque de contenção

46- ETA Eloy Chaves

Casa de bombas e operador
Reservatório enterrado
Casa de cloro e laboratório
Muro de alvenaria
Instalações externas

ANEXO - Folha 2

Decreto nº 21.531, de 17 de dezembro de 2008

48- Centro Rua Campos Salles - Reservatório

Reservatório enterrado (2 unidades)
Casa de comando

49- Distrito Industrial - Reservatório

Reservatório semi-enterrado
Cerca de arame farpado

50- Eloy Chaves - Reservatório

Reservatório elevado

53- Loteamento Jardim Tulipas Casa bombas Reservatório

Reservatório elevado
Reservatório semi-enterrado
Casa de bombas enterrada
Alambrado
Caixa de manobra

55- Jardim T. Cristina Casa bombas Reservatório

Casa de bombas
Reservatório elevado

64- R12 Jardim Planalto

Casa do operador
Casa de manobra
Reservatório apoiado
Alambrado
Muro

65- Vila Progresso Casa de bombas

Casa de bombas
Residência
Garagem
Reservatório enterrado
Casa de comando
Reservatório enterrado
Reservatório elevado
Subestação
Alambrado
Muro

67- Loteamento Horto Santo Antonio

Casa de bombas
Alambrado

ANEXO - Folha 3

Decreto nº 21.531, de 17 de dezembro de 2008

68- Jardim Copacabana

Casa de bombas
Alambrado

70- Jardim Itália Casa de bombas

Casa de bombas
Alambrado

73- Jardim T. Cristina Casa de bombas - Reserv.

Casa de bombas
Reservatório apoiado
Residência
Muro
Cerca

74- Malota Casa de bombas

Casa de bombas

75- Vila Josefina Casa de bombas

Casa de bombas
Alambrado
Abrigo p/ quadro de força

85- Parque Centenário Casa de bombas

Casa de bombas
Reservatório captação esgoto
Tanque de captação
Alambrado
Gradil
Abrigo

87- Sede Nova DAE

Construções/benfeitorias

69- Jardim da Fonte

Casa de bombas
Muro

SECRETARIA DA CASA CIVIL

RETIFICAÇÃO

Edição nº 3262, de 30 de dezembro de 2008

DECRETO Nº 21.505, DE 08 DE DEZEMBRO DE 2008

Onde se lê: Art. 1º - Ficam convalidados os efeitos decorrentes do uso permitido, a título precário e remunerado, pelo Decreto nº 20.848, de 29 de junho de 2007, do GUICHÊ 19...

Leia-se: Art. 1º - Ficam convalidados os efeitos decorrentes do uso permitido, a título precário e remunerado, pelo Decreto nº 20.848, de 29 de junho de 2007, do GUICHÊ 16...

TERMO DE PERMISSÃO DE USO

Onde se lê: TERMO DE PERMISSÃO DE USO, a título precário e remunerado, do Guichê 19...

...fica permitido o uso, a título precário e remunerado, do Guichê 19...

Leia-se: TERMO DE PERMISSÃO DE USO, a título precário e remunerado, do Guichê 16...

...fica permitido o uso, a título precário e remunerado, do Guichê 16...

RETIFICAÇÃO:

Edição nº 3267, de 16 de janeiro de 2009

Portaria nº 33, de 15 de janeiro de 2009

Onde se lê: **NOMEIA** TANIA REGINA GASPARINI BOTELHO PUPO,...

Leia-se: **NOMEIA** TÂNIA REGINA GASPARINI BOTELHO PUPO,...

SECRETARIA DE ADMINISTRAÇÃO

OUTROS DETALHES ACERCA DOS PROCEDIMENTOS DE COMPRAS, CUJO RESUMO DO ATO ESTÁ SENDO PUBLICADO NESTA EDIÇÃO NOS TERMOS DA LEGISLAÇÃO VIGENTE, ESTÃO NO SITE www.jundiai.sp.gov.br – LINK “COMPRA ABERTA” (NO CASO DE COMPRAS ELETRÔNICAS) OU NOS RESPECTIVOS PROCESSOS ADMINISTRATIVOS.

RESUMO DO DESPACHO DE HOMOLOGAÇÃO DO SR. SECRETÁRIO MUNICIPAL DE ADMINISTRAÇÃO

Tomada de Preços nº 23/08: Execução da obra de construção de cobertura para quadra poliesportiva na EMEB “Judith Almeida Curado Arruda”, **HOMOLOGADO** à empresa abaixo, conforme processo administrativo nº 28.433-2/2008:

- **CONSTRUTORA MILENIUM CONSTRUÇÕES LTDA.**
..... R\$ 224.118,05

SECRETARIA DE RECURSOS HUMANOS

DTA/DIRETORIA TÉCNICA-ADMINISTRATIVA

PORTARIA N.º 51, DE 15 DE JANEIRO DE 2009.

Nomeando o Sr. HERMES SINVAL PEDROSO para exercer o cargo de DIRETOR ECONÔMICO FINANCEIRO, símbolo “CC-3”, em comissão, nos termos do anexo II, da Lei Municipal nº 6.897, de 12 setembro de 2007, revogadas as disposições em contrário, retroagindo seus efeitos a 01 de janeiro de 2009.

PORTARIA N.º 52, DE 15 DE JANEIRO DE 2009.

Nomeando o Sr. JOSÉ CARLOS DA COSTA AMARO para exercer o cargo de DIRETOR DO DEPARTAMENTO DE FISCALIZAÇÃO TRIBUTÁRIA, símbolo “CC-3”, em comissão, nos termos do anexo II, da Lei Municipal nº 6.897, de 12 setembro de 2007, revogadas as disposições em contrário, retroagindo seus efeitos a 01 de janeiro de 2009.

PORTARIA N.º 53, DE 16 DE JANEIRO DE 2009.

Nomeando a Sra. EDNÉIA CRISTIANE MARQUES CAUSS para exercer o cargo de ASSESSOR MUNICIPAL VI, símbolo “CC-4”, em comissão, nos termos do anexo II, da Lei Municipal nº 6.897, de 12 setembro de 2007, revogadas as disposições em contrário, retroagindo seus efeitos a 01 de janeiro de 2009.

PORTARIA N.º 54, DE 16 DE JANEIRO DE 2009.

Nomeando a Sra. ELAINE APARECIDA B. BORIN SERRANO para exercer o cargo de ASSESSOR MUNICIPAL VI, símbolo “CC-4”, em comissão, nos termos do anexo II, da Lei Municipal nº 6.897, de 12 setembro de 2007, revogadas as disposições em contrário, retroagindo seus efeitos a 01 de janeiro de 2009.

PORTARIA N.º 55, DE 16 DE JANEIRO DE 2009.

Nomeando a Sra. ELZA MARIA ROCHA CAETANO para exercer o cargo de ASSESSOR MUNICIPAL VI, símbolo “CC-4”, em comissão, nos termos do anexo II, da Lei Municipal nº 6.897, de 12 setembro de 2007, revogadas as disposições em contrário, retroagindo seus efeitos a 01 de janeiro de 2009.

PORTARIA N.º 56, DE 16 DE JANEIRO DE 2009.

Nomeando a Sra. SILVANA APARECIDA DA ROCHA para exercer o cargo de ASSESSOR MUNICIPAL VI, símbolo “CC-4”, em comissão, nos termos do anexo II, da Lei Municipal nº 6.897, de 12 setembro de 2007, revogadas as disposições em contrário, retroagindo seus efeitos a 05 de janeiro de 2009.

PORTARIA N.º 57, DE 16 DE JANEIRO DE 2009.

Nomeando a Sra. ANGÉLICA RIBEIRO RODRIGUES DA SILVA para exercer o cargo de ASSESSOR MUNICIPAL VI, símbolo “CC-4”, em comissão, nos termos do anexo II, da Lei Municipal nº 6.897, de 12 setembro de 2007, revogadas as disposições em contrário, retroagindo seus efeitos a 08 de janeiro de 2009.

PORTARIA N.º 58, DE 16 DE JANEIRO DE 2009.

Nomeando a Sra. ALINE FRANCO BERTAZZONI para exercer o cargo de ASSESSOR MUNICIPAL V, símbolo “CC-5”, em comissão, nos termos do anexo II, da Lei Municipal nº 6.897, de 12 setembro de 2007, revogadas as disposições em contrário, retroagindo seus efeitos a 07 de janeiro de 2009.

PORTARIA N.º 59, DE 16 DE JANEIRO DE 2009.

Nomeando a Sra. ANDRÉA DUNDER DE SOUZA para exercer o cargo de ASSESSOR MUNICIPAL VI, símbolo “CC-4”, em comissão, nos termos do anexo II, da Lei Municipal nº 6.897, de 12 setembro de 2007, revogadas as disposições em contrário.

PORTARIA N.º 60, DE 16 DE JANEIRO DE 2009.

Nomeando a Sra. ANTÔNIA PATRÍCIA DUBOSAS para exercer o cargo de ASSESSOR MUNICIPAL II, símbolo “CC-8”, em comissão, nos termos do anexo II, da Lei Municipal nº 6.897, de 12 setembro de 2007, revogadas as disposições em contrário, retroagindo seus efeitos a 12 de janeiro de 2009.

PORTARIA N.º 61, DE 16 DE JANEIRO DE 2009.

Nomeando o Sr. CÉSAR BRAYNER NUNES DA SILVA para exercer o cargo de ASSESSOR MUNICIPAL VI, símbolo “CC-4”, em comissão, nos termos do anexo II, da Lei Municipal nº 6.897, de 12 setembro de 2007, revogadas as disposições em contrário.

PORTARIA N.º 62, DE 16 DE JANEIRO DE 2009.

Nomeando o Sr. DANIEL CALCEONI para exercer o cargo de ASSESSOR MUNICIPAL IV, símbolo “CC-6”, em comissão, nos termos do anexo II, da Lei Municipal nº 6.897, de 12 setembro de 2007, revogadas as disposições em contrário.

PORTARIA N.º 63, DE 16 DE JANEIRO DE 2009.

Nomeando a Sra. DANILA FERNANDA MENEGUELLO para exercer o cargo de ASSESSOR MUNICIPAL IV, símbolo “CC-6”, em comissão, nos termos do anexo II,

da Lei Municipal nº 6.897, de 12 setembro de 2007, revogadas as disposições em contrário.

PORTARIA N.º 64, DE 16 DE JANEIRO DE 2009.

Nomeando a Sra. DENISE CARVALHO para exercer o cargo de ASSESSOR MUNICIPAL V, símbolo "CC-5", em comissão, nos termos do anexo II, da Lei Municipal nº 6.897, de 12 setembro de 2007, revogadas as disposições em contrário, retroagindo seus efeitos a 12 de janeiro de 2009.

PORTARIA N.º 65, DE 16 DE JANEIRO DE 2009.

Nomeando a Sra. DENISE FILOMENA BAGNE MARQUESIN para exercer o cargo de DIRETOR DE EDUCAÇÃO INFANTIL, símbolo "CC-3", em comissão, nos termos do anexo II, da Lei Municipal nº 6.897, de 12 setembro de 2007, revogadas as disposições em contrário.

PORTARIA N.º 66, DE 16 DE JANEIRO DE 2009.

Nomeando a Sra. DÉBORA CERVI para exercer o cargo de ASSESSOR MUNICIPAL V, símbolo "CC-5", em comissão, nos termos do anexo II, da Lei Municipal nº 6.897, de 12 setembro de 2007, revogadas as disposições em contrário.

PORTARIA N.º 67, DE 16 DE JANEIRO DE 2009.

Nomeando o Sr. DJALMA ZORZI para exercer o cargo de ASSESSOR MUNICIPAL IV, símbolo "CC-6", em comissão, nos termos do anexo II, da Lei Municipal nº 6.897, de 12 setembro de 2007, revogadas as disposições em contrário.

PORTARIA N.º 68, DE 16 DE JANEIRO DE 2009.

Nomeando o Sr. DONIZETE FRANCISCO NEVES para exercer o cargo de ASSESSOR MUNICIPAL III, símbolo "CC-7", em comissão, nos termos do anexo II, da Lei Municipal nº 6.897, de 12 setembro de 2007, revogadas as disposições em contrário.

PORTARIA N.º 69, DE 16 DE JANEIRO DE 2009.

Nomeando o Sr. DORIVAL GERALDO AMADI para exercer o cargo de ASSESSOR MUNICIPAL III, símbolo "CC-7", em comissão, nos termos do anexo II, da Lei Municipal nº 6.897, de 12 setembro de 2007, revogadas as disposições em contrário.

PORTARIA N.º 70, DE 16 DE JANEIRO DE 2009.

Nomeando a Sra. GISELE APARECIDA FLORIANO para exercer o cargo de ASSESSOR MUNICIPAL VI, símbolo "CC-4", em comissão, nos termos do anexo II, da Lei Municipal nº 6.897, de 12 setembro de 2007, revogadas as disposições em contrário, retroagindo seus efeitos a 12 de janeiro de 2009.

PORTARIA N.º 71, DE 16 DE JANEIRO DE 2009.

Nomeando o Sr. JOÃO ERNESTO CHIORLIN para exercer o cargo de ASSESSOR MUNICIPAL VI, símbolo "CC-4", em comissão, nos termos do anexo II, da Lei Municipal nº 6.897, de 12 setembro de 2007, revogadas as disposições em contrário.

PORTARIA N.º 72, DE 16 DE JANEIRO DE 2009.

Nomeando o Sr. JOÃO VITOR MONTEIRO para exercer o cargo de ASSESSOR MUNICIPAL III, símbolo "CC-7", em comissão, nos termos do anexo II, da Lei Municipal nº 6.897, de 12 setembro de 2007, revogadas as disposições em contrário.

PORTARIA N.º 73, DE 16 DE JANEIRO DE 2009.

Nomeando o Sr. JOEL DE ALMEIDA para exercer o cargo de ASSESSOR MUNICIPAL IV, símbolo "CC-6", em comissão, nos termos do anexo II, da Lei Municipal nº 6.897, de 12 setembro de 2007, revogadas as disposições em contrário.

PORTARIA N.º 74, DE 16 DE JANEIRO DE 2009.

Nomeando o Sr. JOSÉ APARECIDO DOS SANTOS para exercer o cargo de ASSESSOR MUNICIPAL V, símbolo "CC-5", em comissão, nos termos do anexo II, da Lei Municipal nº 6.897, de 12 setembro de 2007, revogadas as disposições em contrário, retroagindo seus efeitos a 12 de janeiro de 2009.

PORTARIA N.º 75, DE 16 DE JANEIRO DE 2009.

Nomeando o Sr. JOSÉ APARECIDO DOS SANTOS para exercer o cargo de ASSESSOR MUNICIPAL VI, símbolo "CC-4", em comissão, nos termos do anexo II, da Lei Municipal nº 6.897, de 12 setembro de 2007, revogadas as disposições em contrário.

PORTARIA N.º 76, DE 16 DE JANEIRO DE 2009.

Nomeando o Sr. JOSÉ RODRIGUES DA SILVA FILHO para exercer o cargo de ASSESSOR MUNICIPAL III, símbolo "CC-7", em comissão, nos termos do anexo II, da Lei Municipal nº 6.897, de 12 setembro de 2007, revogadas as disposições em contrário.

PORTARIA N.º 77, DE 16 DE JANEIRO DE 2009.

Nomeando o Sr. JOSÉ VALOTTO para exercer o cargo de ASSESSOR MUNICIPAL IV, símbolo "CC-6", em comissão, nos termos do anexo II, da Lei Municipal nº 6.897, de 12 setembro de 2007, revogadas as disposições em contrário.

PORTARIA N.º 78, DE 16 DE JANEIRO DE 2009.

Nomeando a Sra. KATIA LOSOVOI CARLETTI DE OLIVEIRA para exercer o cargo de DIRETOR DO CENTRO MUNICIPAL DO ENSINO SUPLETIVO, símbolo "CC-3", em comissão, nos termos do anexo II, da Lei Municipal nº 6.897, de 12 setembro de 2007, revogadas as disposições em contrário.

PORTARIA N.º 79, DE 16 DE JANEIRO DE 2009.

Nomeando a Sra. LÚCIA GALVÃO KLEMM DONÁ para exercer o cargo de ASSESSOR MUNICIPAL III, símbolo "CC-7", em comissão, nos termos do anexo II, da Lei Municipal nº 6.897, de 12 setembro de 2007, revogadas as disposições em contrário.

PORTARIA N.º 80, DE 16 DE JANEIRO DE 2009.

Nomeando a Sra. LÚCIA MARTINS SERRA para exercer o cargo de ASSESSOR MUNICIPAL VI, símbolo "CC-4", em comissão, nos termos do anexo II, da Lei Municipal nº 6.897, de 12 setembro de 2007, revogadas as disposições em contrário, retroagindo seus efeitos a 01 de janeiro de 2009.

PORTARIA N.º 81, DE 16 DE JANEIRO DE 2009.

Nomeando o Sr. MANOEL DIAS CARVALHO para exercer o cargo de ASSESSOR MUNICIPAL V, símbolo "CC-5", em comissão, nos termos do anexo II, da Lei Municipal nº 6.897, de 12 setembro de 2007, revogadas as disposições em contrário.

PORTARIA N.º 82, DE 16 DE JANEIRO DE 2009.

Nomeando o Sr. MARCEL KLEBER MARINHO para exercer o cargo de ASSESSOR MUNICIPAL VI, símbolo "CC-4", em comissão, nos termos do anexo II, da Lei Municipal nº 6.897, de 12 setembro de 2007, revogadas as disposições em contrário.

PORTARIA N.º 83, DE 16 DE JANEIRO DE 2009.

Nomeando o Sr. MARCELO FERREIRA DA SILVA para exercer o cargo de ASSESSOR MUNICIPAL VI, símbolo "CC-4", em comissão, nos termos do anexo II, da Lei Municipal nº 6.897, de 12 setembro de 2007, revogadas as disposições em contrário, retroagindo seus efeitos a 01 de janeiro de 2009.

PORTARIA N.º 84, DE 16 DE JANEIRO DE 2009.

Nomeando o Sr. MARCELLO RADUAN MIGUEL para exercer o cargo de ASSESSOR MUNICIPAL VI, símbolo "CC-4", em comissão, nos termos do anexo II, da Lei Municipal nº 6.897, de 12 setembro de 2007, revogadas as disposições em contrário.

PORTARIA N.º 85, DE 16 DE JANEIRO DE 2009.

Nomeando a Sra. MARIA CRISTINA BASSO GROSSI para exercer o cargo de ASSESSOR MUNICIPAL VI, símbolo "CC-4", em comissão, nos termos do anexo II, da Lei Municipal nº 6.897, de 12 setembro de 2007, revogadas as disposições em contrário.

PORTARIA N.º 86, DE 16 DE JANEIRO DE 2009.

Nomeando a Sra. MARIA GENY CORDEIRO SANTOS para exercer o cargo de ASSESSOR MUNICIPAL IV, símbolo "CC-6", em comissão, nos termos do anexo II, da Lei Municipal nº 6.897, de 12 setembro de 2007, revogadas as disposições em contrário.

PORTARIA N.º 87, DE 16 DE JANEIRO DE 2009.

Nomeando a Sra. MARLENE LEME DOS SANTOS PASSOS para exercer o cargo de DIRETOR TÉCNICO-FINANCEIRO, símbolo "CC-3", em comissão, nos termos do anexo II, da Lei Municipal nº 6.897, de 12 setembro de 2007, revogadas as disposições em contrário, retroagindo seus efeitos a 01 de janeiro de 2009.

PORTARIA N.º 88, DE 16 DE JANEIRO DE 2009.

Nomeando a Sra. NÁDIA MANIA DE MAGALHÃES para exercer o cargo de ASSESSOR MUNICIPAL VI, símbolo "CC-4", em comissão, nos termos do anexo II, da Lei Municipal nº 6.897, de 12 setembro de 2007, revogadas as disposições em contrário.

PORTARIA N.º 89, DE 16 DE JANEIRO DE 2009.

Nomeando a Sra. NEUSA FERREIRA SILVA para exercer o cargo de ASSESSOR MUNICIPAL VI, símbolo "CC-4", em comissão, nos termos do anexo II, da Lei Municipal nº 6.897, de 12 setembro de 2007, revogadas as disposições em contrário, retroagindo seus efeitos a 07 de janeiro de 2009.

PORTARIA N.º 90, DE 16 DE JANEIRO DE 2009.

Nomeando a Sra. NILVA TERESINHA BENHOSSI para exercer o cargo de ASSESSOR MUNICIPAL IV, símbolo "CC-6", em comissão, nos termos do anexo II, da Lei Municipal nº 6.897, de 12 setembro de 2007, revogadas as disposições em contrário.

PORTARIA N.º 91, DE 16 DE JANEIRO DE 2009.

Nomeando a Sra. PRISCILA YOKAYAMA para exercer o cargo de ASSESSOR MUNICIPAL VI, símbolo "CC-4", em comissão, nos termos do anexo II, da Lei Municipal nº 6.897, de 12 setembro de 2007, revogadas as disposições em contrário.

PORTARIA N.º 92, DE 16 DE JANEIRO DE 2009.

Nomeando o Sr. RINALDO SÉRGIO DO NASCIMENTO para exercer o cargo de ASSESSOR MUNICIPAL VI, símbolo "CC-4", em comissão, nos termos do anexo II, da Lei Municipal nº 6.897, de 12 setembro de 2007, revogadas as disposições em contrário.

PORTARIA N.º 93, DE 16 DE JANEIRO DE 2009.

Nomeando a Sra. ROSÂNGELA APARECIDA PELAIS para exercer o cargo de ASSESSOR MUNICIPAL II, símbolo "CC-8", em comissão, nos termos do anexo II, da Lei Municipal nº 6.897, de 12 setembro de 2007, revogadas as disposições em contrário.

PORTARIA N.º 94, DE 16 DE JANEIRO DE 2009.

Nomeando a Sra. ROSELI MARIA MUNHOZ para exercer o cargo de ASSESSOR MUNICIPAL VI, símbolo "CC-4", em comissão, nos termos do anexo II, da Lei Municipal nº 6.897, de 12 setembro de 2007, revogadas as disposições em contrário, retroagindo seus efeitos a 05 de janeiro de 2009.

PORTARIA N.º 95, DE 16 DE JANEIRO DE 2009.

Nomeando a Sra. ROSEMARY APARECIDA GENTIL ORMENESI para exercer o cargo de ASSESSOR MUNICIPAL IV, símbolo "CC-6", em comissão, nos termos do anexo II, da Lei Municipal nº 6.897, de 12 setembro de 2007, revogadas as disposições em contrário.

PORTARIA N.º 96, DE 16 DE JANEIRO DE 2009.

Nomeando a Sra. SHEILA ROSA DO CARMO PIMENTEL para exercer o cargo de ASSESSOR MUNICIPAL II, símbolo "CC-8", em comissão, nos termos do anexo II, da Lei Municipal nº 6.897, de 12 setembro de 2007, revogadas as disposições em contrário.

PORTARIA N.º 97, DE 16 DE JANEIRO DE 2009.

Nomeando a Sra. SOLANGE APARECIDA CERQUEIRA MACENA para exercer o cargo de ASSESSOR MUNICIPAL II, símbolo "CC-8", em comissão, nos termos do anexo II, da Lei Municipal nº 6.897, de 12 setembro de 2007, revogadas as disposições em contrário.

PORTARIA N.º 98, DE 16 DE JANEIRO DE 2009.

Nomeando a Sra. SOLANGE MARIA MIGUEL ALMEIDA SOUZA para exercer o cargo de DIRETOR DE APOIO ADMINISTRATIVO, símbolo "CC-3", em comissão, nos termos do anexo II, da Lei Municipal nº 6.897, de 12 setembro de 2007, revogadas as disposições em

contrário, retroagindo seus efeitos a 01 de janeiro de 2009.

PORTARIA N.º 99, DE 16 DE JANEIRO DE 2009.

Nomeando a Sra. SÔNIA MARIA CHEQUIN ROSSI para exercer o cargo de ASSESSOR MUNICIPAL VI, símbolo "CC-4", em comissão, nos termos do anexo II, da Lei Municipal nº 6.897, de 12 setembro de 2007, revogadas as disposições em contrário.

PORTARIA N.º 100, DE 16 DE JANEIRO DE 2009.

Nomeando o Sr. VALDIR FREGNI para exercer o cargo de ASSESSOR MUNICIPAL IV, símbolo "CC-6", em comissão, nos termos do anexo II, da Lei Municipal nº 6.897, de 12 setembro de 2007, revogadas as disposições em contrário.

PORTARIA N.º 101, DE 16 DE JANEIRO DE 2009.

Nomeando a Sra. VALÉRIA DE FREITAS FONTAN para exercer o cargo de ASSESSOR MUNICIPAL VI, símbolo "CC-4", em comissão, nos termos do anexo II, da Lei Municipal nº 6.897, de 12 setembro de 2007, revogadas as disposições em contrário.

PORTARIA N.º 102, DE 16 DE JANEIRO DE 2009.

Nomeando a Sra. VALQUÍRIA DE ARAÚJO para exercer o cargo de ASSESSOR MUNICIPAL I, símbolo "CC-9", em comissão, nos termos do anexo II, da Lei Municipal nº 6.897, de 12 setembro de 2007, revogadas as disposições em contrário.

PORTARIA N.º 103, DE 16 DE JANEIRO DE 2009.

Nomeando a Sra. VANESSA DE ANDRADE ALVES para exercer o cargo de ASSESSOR MUNICIPAL IV, símbolo "CC-6", em comissão, nos termos do anexo II, da Lei Municipal nº 6.897, de 12 setembro de 2007, revogadas as disposições em contrário, retroagindo seus efeitos a 08 de janeiro de 2009.

PORTARIA N.º 104, DE 16 DE JANEIRO DE 2009.

Nomeando a Sra. VÂNIA APARECIDA GOMES ROVERI para exercer o cargo de ASSESSOR MUNICIPAL V, símbolo "CC-5", em comissão, nos termos do anexo II, da Lei Municipal nº 6.897, de 12 setembro de 2007, revogadas as disposições em contrário, retroagindo seus efeitos a 12 de janeiro de 2009.

PORTARIA N.º 105, DE 16 DE JANEIRO DE 2009.

Nomeando a Sra. VASTI FERRARI MARQUES para exercer o cargo de DIRETOR DO ENSINO FUNDAMENTAL, símbolo "CC-3", em comissão, nos termos do anexo II, da Lei Municipal nº 6.897, de 12 setembro de 2007, revogadas as disposições em contrário.

PORTARIA N.º 106, DE 16 DE JANEIRO DE 2009.

Nomeando o Sr. WELLINGTON VIEIRA para exercer o cargo de ASSESSOR MUNICIPAL VI, símbolo "CC-4", em comissão, nos termos do anexo II, da Lei Municipal nº 6.897, de 12 setembro de 2007, revogadas as disposições em contrário.

PORTARIA N.º 107, DE 16 DE JANEIRO DE 2009.

Nomeando o Sr. JOSÉ ANTÔNIO BARBOSA para exercer o cargo de ASSESSOR MUNICIPAL VI, símbolo "CC-4",

em comissão, nos termos do anexo II, da Lei Municipal nº 6.897, de 12 setembro de 2007, revogadas as disposições em contrário.

PORTARIA N.º 108, DE 16 DE JANEIRO DE 2009.

Nomeando o Sr. GERALDO MOLONHONE para exercer o cargo de ASSESSOR MUNICIPAL IV, símbolo "CC-6", em comissão, nos termos do anexo II, da Lei Municipal nº 6.897, de 12 setembro de 2007, a partir de 19 de janeiro de 2009, revogadas as disposições em contrário.

PORTARIA N.º 109, DE 16 DE JANEIRO DE 2009.

Nomeando a Sra. ANA LÚCIA RAYMUNDO PEREIRA para exercer o cargo de ASSESSOR MUNICIPAL VI, símbolo "CC-4", em comissão, nos termos do anexo II, da Lei Municipal nº 6.897, de 12 setembro de 2007, revogadas as disposições em contrário.

PORTARIA N.º 110, DE 16 DE JANEIRO DE 2009.

Nomeando a Sra. FÁTIMA VALÉRIA CORRÊA DA LUZ para exercer o cargo de ASSESSOR MUNICIPAL I, símbolo "CC-9", em comissão, nos termos do anexo II, da Lei Municipal nº 6.897, de 12 setembro de 2007, a partir de 19 de janeiro de 2009, revogadas as disposições em contrário.

PORTARIA N.º 111, DE 16 DE JANEIRO DE 2009.

Nomeando a Sra. NEIZY MARTINS DE OLIVEIRA CARDOSO para exercer o cargo de DIRETOR DE BIBLIOTECA PÚBLICA MUNICIPAL, símbolo "CC-3", em comissão, nos termos do anexo II, da Lei Municipal nº 6.897, de 12 setembro de 2007, revogadas as disposições em contrário.

PORTARIA N.º 112, DE 16 DE JANEIRO DE 2009.

Resolvendo designar o servidor ANTÔNIO AUGUSTO GIARETTA, Gerente de Serviços e Obras, pertencente ao quadro de pessoal CLT, para responder pelo PROCON, Proteção e Serviço do Consumidor, junto à Secretaria Municipal de Negócios Jurídicos, revogadas as disposições em contrário, retroagindo seus efeitos a 12 de janeiro de 2009.

PORTARIA N.º 113, DE 16 DE JANEIRO DE 2009.

Nomeando a Sra. VANDERLÉIA DOS SANTOS SILVA para exercer o cargo de ASSESSOR MUNICIPAL III, símbolo "CC-7", em comissão, nos termos do anexo II, da Lei Municipal nº 6.897, de 12 setembro de 2007, revogadas as disposições em contrário.

PORTARIA N.º 114, DE 16 DE JANEIRO DE 2009.

Nomeando o Sr. JOSÉ CARLOS MORAES DE OLIVEIRA para exercer o cargo de ASSESSOR MUNICIPAL IV, símbolo "CC-6", em comissão, nos termos do anexo II, da Lei Municipal nº 6.897, de 12 setembro de 2007, revogadas as disposições em contrário.

PORTARIA N.º 115, DE 19 DE JANEIRO DE 2009.

Resolvendo conceder à servidora JAQUELINE BUSATO VIEIRA, Agente de Suporte Administrativo – Categoria II, pertencente ao quadro de pessoal estatutário, 01 (um) mês de férias-prêmio, a partir de 22 de janeiro de 2009, revogadas as disposições em contrário.

PORTARIA N.º 116, DE 19 DE JANEIRO DE 2009.

Resolvendo conceder à servidora FLÁVIA REGINA TORREZAN RONCADOR, Agente Operacional – Categoria I, pertencente ao quadro de pessoal estatutário, 01 (um) mês de férias-prêmio, a partir de 26 de janeiro de 2009, revogadas as disposições em contrário.

PORTARIA N.º 117, DE 19 DE JANEIRO DE 2009.

Nomeando a Sra. MARIANA SILVA GOMES, para exercer o cargo de Professor I, junto à Secretaria Municipal de Educação e Esportes, sob o regime da Lei Complementar n.º 348, de 18 de setembro de 2002 e suas alterações, que instituiu o novo Estatuto dos Funcionários Públicos, provisionado sob registro n.º 240/10, revogadas as disposições em contrário.

PORTARIA N.º 118, DE 19 DE JANEIRO DE 2009.

Nomeando a Sra. CÍNTIA PINHEIRO LIMA, para exercer o cargo de Professor I, junto à Secretaria Municipal de Educação e Esportes, sob o regime da Lei Complementar n.º 348, de 18 de setembro de 2002 e suas alterações, que instituiu o novo Estatuto dos Funcionários Públicos, provisionado sob registro n.º 240/10, revogadas as disposições em contrário.

PORTARIA N.º 119, DE 19 DE JANEIRO DE 2009.

Nomeando a Sra. CARLA MICHELY FREIRE DE MEDEIROS, para exercer o cargo de Professor I, junto à Secretaria Municipal de Educação e Esportes, sob o regime da Lei Complementar n.º 348, de 18 de setembro de 2002 e suas alterações, que instituiu o novo Estatuto dos Funcionários Públicos, provisionado sob registro n.º 244/31, revogadas as disposições em contrário.

PORTARIA N.º 120, DE 19 DE JANEIRO DE 2009.

Nomeando a Sra. ANDREIA DOS SANTOS DINIZ, para exercer o cargo de Professor I, junto à Secretaria Municipal de Educação e Esportes, sob o regime da Lei Complementar n.º 348, de 18 de setembro de 2002 e suas alterações, que instituiu o novo Estatuto dos Funcionários Públicos, provisionado sob registro n.º 244/30, revogadas as disposições em contrário.

PORTARIA N.º 121, DE 19 DE JANEIRO DE 2009.

Resolvendo autorizar o retorno da servidora ADRIANA EDMEIRE DE SOUZA, para exercer o cargo de Professor I, pertencente ao quadro de pessoal estatutário, conforme Lei Complementar n.º 348, de 18 de setembro de 2002 e suas alterações, que instituiu o novo Estatuto dos Funcionários Públicos, a partir de 05 de fevereiro de 2009, revogadas as disposições em contrário.

PORTARIA N.º 122, DE 19 DE JANEIRO DE 2009.

CARLOS UMBERTO ROSSI, Secretário Municipal de Recursos Humanos, da Prefeitura Municipal de Jundiá, Estado de São Paulo, no uso de suas atribuições legais, conforme disposto na Lei Municipal n.º 5.641, de 06 de julho de 2001—

R E S O L V E designar para o exercício das funções de Confiança, junto à Secretaria Municipal de Transportes, os servidores abaixo relacionados.

Esta Portaria entra em vigor na data de sua publicação, revogadas as disposições em contrário, retroagindo seus efeitos a 01 de janeiro de 2009.

NOME	CHEFIA	"FC"
Ana Lúcia Mariano	Gestor do Fundo Municipal de Trânsito	"FC-01"
Benedito Dauri Malosti	Chefe da Divisão de Compras e Controle Orçamentário	"FC-01"
Gerson Meleiro Nunes	Chefe da Divisão de Planejamento de Transportes	"FC-01"
Adilson Roberto Borriero	Chefe da Divisão de Projetos de Trânsito	"FC-01"
Fábio Vieira da Silva	Chefe da Divisão de Operações de Trânsito	"FC-01"
Henrique Júnior Gualda	Chefe da Divisão de Fiscalização de Transportes	"FC-01"
Francisco José de Arruda	Chefe da Divisão de Estatística	"FC-01"
Eliane Aparecida Luiz	Chefe da Seção de Apoio Administrativo	"FC-02"
José Pedro Santiago	Chefe da Seção de Controle de Estacionamento	"FC-02"
Juliana Maria Maia	Chefe da Seção de Educação de Trânsito	"FC-02"
Solange Aparecida Cavalheiro Pereira	Secretária da JARI	"FC-02"
Sidnei Ribeiro Pinto	Supervisor de Interdição	"FC-02"
Everaldo dos Santos	Supervisor de Fiscalização Estacionamento Rotativo	"FC-02"
Esdras Benedito Cintra Júnior	Supervisor de Fiscalização Operacional	"FC-02"
Marcelo Vantini dos Santos	Supervisor Administrativo	"FC-02"
Ronaldo Roveri de Oliveira	Supervisor de Fiscalização de Ônibus	"FC-03"

(CARLOS UMBERTO ROSSI)
Secretário Municipal de Recursos Humanos

Publicada na Imprensa Oficial do Município e registrada na Secretaria Municipal de Recursos Humanos, aos dezoito dias do mês de janeiro do ano de dois mil e nove.

PORTARIA N.º 123, DE 19 DE JANEIRO DE 2009.

CARLOS UMBERTO ROSSI, Secretário Municipal de Recursos Humanos, da Prefeitura Municipal de Jundiá, Estado de São Paulo, no uso de suas atribuições legais, conforme disposto na Lei Municipal n.º 5.641, de 06 de julho de 2001—

R E S O L V E designar para o exercício das funções de Confiança, junto à Secretaria Municipal de Finanças, os servidores abaixo relacionados.

Esta Portaria entra em vigor na data de sua publicação, revogadas as disposições em contrário, retroagindo seus efeitos a 01 de janeiro de 2009.

NOME	CHEFIA	"FC"
Patrícia Corrêa Prodócimo	Chefe da Divisão de Tributos Imobiliários	"FC-01"
Raquel Francisca R. Palombo	Chefe da Divisão de Licenciamento de Atividades	"FC-01"
Marcello S. Zavatta	Chefe da Divisão de Fiscalização de Atividades	"FC-01"
Simone Meneghette Timponi	Chefe da Divisão de Controle e Execução Orçamentária	"FC-01"
Elza Yoshie Fukasawa Mori	Chefe da Divisão de Elaboração de Orçamentos	"FC-01"
Mônica Maria da Silva	Chefe da Divisão de Fiscalização do Comércio e Ambulante	"FC-01"
Maristela Trevillato Franco	Chefe da Divisão de Fiscalização do Comércio e Ambulantes	"FC-01"
Rosângela Aparecida Iglesias	Chefe da 1ª Divisão	"FC-01"
Jair Dianin Júnior	Chefe da 2ª Divisão	"FC-01"
Arlete Marino	Chefe da Divisão de Controle e Ac. da Arrecadação	"FC-01"
Lino Mingotti	Chefe da Seção de Fiscalização do Comércio	"FC-02"

(CARLOS UMBERTO ROSSI)
Secretário Municipal de Recursos Humanos

Publicada na Imprensa Oficial do Município e registrada na Secretaria Municipal de Recursos Humanos, aos dezoito dias do mês de janeiro do ano de dois mil e nove.

PORTARIA N.º 124, DE 19 DE JANEIRO DE 2009.

Designando o servidor CLAUDINEI JOSÉ MELLO TRINCA, Técnico Industrial, pertencente ao quadro de pessoal estatutário, para exercer, em substituição, o cargo de Engenheiro, junto à Secretaria Municipal de Planejamento e Meio Ambiente, durante o impedimento do titular SINÉSIO SCARABELLO FILHO, revogadas as disposições em contrário, retroagindo seus efeitos a 01 de janeiro de 2009.

PORTARIA N.º 125, DE 19 DE JANEIRO DE 2009.

Nomeando o Sr. JOSÉ MIGUEL PINTO DE CAMARGO, para exercer o cargo de COMANDANTE DA GUARDA MUNICIPAL, símbolo "CC-2", em comissão, Interinamente, nos termos do anexo II, da Lei Municipal n.º 6.897, de 12 setembro de 2007, revogadas as disposições em contrário, retroagindo seus efeitos a 01 de janeiro de 2009.

PORTARIA N.º 126, DE 19 DE JANEIRO DE 2009.

Designando o Sr. ADONIRO JOSÉ MOREIRA, Procurador Jurídico, pertencente ao quadro de pessoal, para exercer o cargo de CORREGEDOR GERAL, símbolo "CC-3", em comissão, nos termos do anexo II, da Lei Municipal n.º 6.897, de 12 setembro de 2007, revogadas as disposições em contrário, retroagindo seus efeitos a 01 de janeiro de 2009.

PORTARIA N.º 127, DE 19 DE JANEIRO DE 2009.

Nomeando a Sra. LIA CRISTINA GASPARI CEOLIN, para exercer o cargo de PROCURADOR JURÍDICO-CHEFE, símbolo "PJC", em comissão, nos termos do anexo II, da Lei Municipal nº 6.897, de 12 setembro de 2007, revogadas as disposições em contrário, retroagindo seus efeitos a 01 de janeiro de 2009.

PORTARIA N.º 128, DE 19 DE JANEIRO DE 2009.

Nomeando a Sra. LÚCIA HELENA NOVAES DA SILVA LUMASINI para exercer o cargo de PROCURADOR JURÍDICO-CHEFE, símbolo "PJC", em comissão, nos termos do anexo II, da Lei Municipal nº 6.897, de 12 setembro de 2007, revogadas as disposições em contrário, retroagindo seus efeitos a 01 de janeiro de 2009.

PORTARIA N.º 129, DE 19 DE JANEIRO DE 2009.

Nomeando a Sra. ROSELI MARIA SEREGUIN, para exercer o cargo de PROCURADOR JURÍDICO-CHEFE, símbolo "PJC", em comissão, nos termos do anexo II, da Lei Municipal nº 6.897, de 12 setembro de 2007, revogadas as disposições em contrário, retroagindo seus efeitos a 01 de janeiro de 2009.

PORTARIA N.º 130, DE 19 DE JANEIRO DE 2009.

CARLOS UMBERTO ROSSI, Secretário Municipal de Recursos Humanos, da Prefeitura Municipal de Jundiaí, Estado de São Paulo, no uso de suas atribuições legais, conforme disposto na Lei Municipal nº 5.641, de 06 de julho de 2001—

R E S O L V E designar para o exercício das funções de Confiança, junto à Secretaria Municipal de Negócios Jurídicos, os servidores abaixo relacionados.

Esta Portaria entra em vigor na data de sua publicação, revogadas as disposições em contrário, retroagindo seus efeitos a 01 de janeiro de 2009.

NOME	CHEFIA	"FC"
Claudia Clini Storani de Campos	Chefe da Procuradoria e Consultoria Jurídica	"FC-01"
Luiz Martin Freguglia	Chefe da Procuradoria e Assistência Judiciária	"FC-01"
Ione Camacho Caiuby	Chefe da Procuradoria Fiscal	"FC-01"

(CARLOS UMBERTO ROSSI)
Secretário Municipal de Recursos Humanos

Publicada na Imprensa Oficial do Município e registrada na Secretaria Municipal de Recursos Humanos, aos dezoito dias do mês de janeiro do ano de dois mil e nove.

RETIFICAÇÃO DA IMPRENSA OFICIAL

EDIÇÃO Nº 3265, DE 09 DE JANEIRO DE 2009.

NA PORTARIA Nº 23, DE 07 DE JANEIRO DE 2009.

ONDE SE LÊ... "retroagindo seus efeitos a 05 de janeiro de 2009 "...

LEIA-SE ... "retroagindo seus efeitos 01 de janeiro de 2009"...

DTA/DIVISÃO DE RECRUTAMENTO E SELEÇÃO**EDITAL Nº 10, DE 19 DE JANEIRO DE 2009**

A PREFEITURA DO MUNICÍPIO DE JUNDIAÍ, por meio da Comissão encarregada da fiscalização do concurso público, através de sua presidente, nos termos do Edital de Abertura nº 302 de 22 de setembro de 2008, torna público aos candidatos inscritos para a classe de **ASSISTENTE TÉCNICO (Administração, Direito, Logística, Ciências Contábeis e Analista de Sistema)**, o resultado dos recursos interpostos pelos candidatos, abaixo:

NOME	CARGO	RESULTADO
ANA CAROLINA FONTANELLI	ASS TEC - DIREITO	Indeferido
CLAUDIO FONSECA DUARTE	ASS TEC – CIÊNCIAS CONTÁBEIS	Indeferido
MARCO A. TAVARES DE OLIVIERA	ASS TEC - DIREITO	Indeferido
ODAIR MARCHIORI	ASS TEC – CIÊNCIAS CONTÁBEIS	Indeferido

FAZ SABER FINALMENTE, a classificação final dos aprovados, sendo uma especial (afrodescendente) e uma geral, em ordem de classificação.

CLASSIFICAÇÃO AFRODESCENDENTE**Assistente Técnico – Administração**

Nome	L.Port.	C.Esp.	Objet.	N.Final	Classif.
VANESSA CRISTIANE DE ANDRADE	10	18	56	56	1
DOUGLAS DO NASCIMENTO MEDEIROS	7	20	54	54	2
GISLAINE DOS SANTOS	7	20	54	54	3
TADEU REZENDE DAVID	8	19	54	54	4
ANA LUCIA MARIANO	4	21	50	50	5
VALERIA DE PAULA IGNACIO	7	18	50	50	6
GETULIO APARECIDO VENANCIO JUNIOR	8	17	50	50	7
BRUNA DOMINICCI BRITO OLIVEIRA	8	17	50	50	8

Assistente Técnico - Análise de Sistema

Nome	L.Port.	C.Esp.	Objet.	N.Final	Classif.
CRISTIAN LEANDRO DE JESUS	8	18	52	52	1
ANDERSON EMILIANO ZANELATO MARQUES	7	18	50	50	2

Assistente Técnico - Ciências Contábeis

Nome	L.Port.	C.Esp.	Objet.	N.Final	Classif.
ROSANGELA SANTOS PEREIRA DA SILVA	7	22	58	58	1
DENIS ROBERTO DE SOUZA LOPES	7	21	56	56	2
JOSE GILVALDO DA SILVA	8	17	50	50	3

Assistente Técnico - Direito

Nome	L.Port.	C.Esp.	Objet.	N.Final	Classif.
SIMONE BRAZ SANTOS	10	30	80	80	1
ERON DA ROCHA SANTOS	10	28	76	76	2
DELICIO ALVES DOS REIS	10	23	66	66	3
ADEMIR JOSE DA SILVA	7	22	58	58	4
SERGIO CALIXTO BERNARDO	8	21	58	58	5
JOICE SANTOS DE ANDRADE	6	21	54	54	6
GERALDO GOMES DA SILVA JUNIOR	6	20	52	52	7

Assistente Técnico - Logística

Nome	L.Port.	C.Esp.	Objet.	N.Final	Classif.
RICARDO MACEDO DA SILVA	10	34	88	88	1
ALEKSANDER GOMES BRANDAO	6	26	64	64	2
PAULO GABRIEL DA SILVA	8	24	64	64	3

GEIZE ALEXANDRA OLIVEIRA	9	23	64	64	4
MARLENE LEME DOS SANTOS	7	22	58	58	5
MARCOS VITOR NUNES	4	23	54	54	6
DANIELA DE LOURDES CAETANO	4	23	54	54	7
WELITON LEONARDO CARDOSO DE JESUS	8	19	54	54	8

CLASSIFICAÇÃO GERAL**Assistente Técnico - Administração**

Nome	L.Port.	C.Esp.	Objet.	N.Final	Classif.
DAYSE FERNANDA DE JESUS CALHEIROS	9	25	68	68	1
NEUMARA NARDINI CAMARGO	9	23	64	64	2
OLINDA YUMIKO MORINISHI	8	23	62	62	3
EDUARDO SANCHES	10	21	62	62	4
VITOR ANTONIO SAI	10	21	62	62	5
OMAIR JOSE TESSARDE	9	21	60	60	6
MARCIO ANTONIO BENEDETTI	9	21	60	60	7
KALINCA ANDREA TIMPONI RITONI	7	22	58	58	8
ELDER VASCONCELLOS	7	22	58	58	9
FABIO ROSASCO	8	21	58	58	10
LUIZ FERNANDO BOSCOLO	6	22	56	56	11
ELIAS RIHBANI JUNIOR	7	21	56	56	12
FLAVIO SPILER MANTOVAM	8	20	56	56	13
FRANK HIDEO NISIMURA	8	20	56	56	14
MARISTELA TREVILLATO FRANCO	10	18	56	56	15
VANESSA CRISTIANE DE ANDRADE	10	18	56	56	16
TIAGO TEXERA	10	18	56	56	17
RENATO ABBATI	10	18	56	56	18
SANDRO AUGUSTO FIRMINO	6	21	54	54	19
EDUARDO JOSE VENANCIO	7	20	54	54	20
DOUGLAS DO NASCIMENTO MEDEIROS	7	20	54	54	21
CARLOS EDUARDO FAUSTINO	7	20	54	54	22
GISLAINE DOS SANTOS	7	20	54	54	23
TADEU REZENDE DAVID	8	19	54	54	24
CRISTIANE SILVA PENTEADO BERTOLINO	9	18	54	54	25
JUCINEIA OLIVEIRA BORGES	9	18	54	54	26
MARIA TERESA FRANCO	9	18	54	54	27
MARIA TEREZA MARTINS MOLIANI	6	20	52	52	28
JESUS DIRCEU DE OLIVEIRA	7	19	52	52	29
KESIA SELENE DE SOUZA CESTARI	7	19	52	52	30
MONICA GOUVEA SGARBI GAZZARRINI	8	18	52	52	31
LUCIANA LORENSINI	8	18	52	52	32
GLEICE ALESSANDRA SEIXAS SCHIOSER	8	18	52	52	33
PAULO ANDRE CHOUERI	8	18	52	52	34
JOSE CARLOS GUARNIERI TRABACHINI	8	18	52	52	35
GLAUCEA ARIELLA MENDES	8	18	52	52	36
CRISTIANE COLUCCI SANTOS	9	17	52	52	37
ELLEN DE PAULA TREVISAN DE ALMEIDA	9	17	52	52	38
PATRICIA GUITARRARI DE CASTRO	9	17	52	52	39
FERNANDO MITSUNOBU SHIMABUKURO	9	17	52	52	40
LAURA PERONI BRIGONI	9	17	52	52	41
ERIKA ROBERTA VIDAL TROPARDI	10	16	52	52	42
ANA LUCIA MARIANO	4	21	50	50	43
ADRIANA MATAVELES	5	20	50	50	44

JOYCE NOVAES FERREIRA	5	20	50	50	45
LUCIANA RUPPERT	6	19	50	50	46
AMARILDO MODESTO	6	19	50	50	47
VIRGINIA MARIA RIGO SOARES	7	18	50	50	48
CLAUDIA REGINA DE OLIVEIRA FERRARI	7	18	50	50	49
VALERIA DE PAULA IGNACIO	7	18	50	50	50
SILVIA GISELE DO PRADO DEBONE	7	18	50	50	51
APARECIDA REGINA VERTUAN DIAS	8	17	50	50	52
LUCIMARA KAKADZO	8	17	50	50	53
GETULIO APARECIDO VENANCIO JUNIOR	8	17	50	50	54
BRUNA DOMINICCI BRITO OLIVEIRA	8	17	50	50	55
MARA RUBIA DE SOUZA SANTOS	8	17	50	50	56

Assistente Técnico - Análise de Sistema

Nome	L.Port.	C.Esp.	Objet.	N.Final	Classif.
CESAR DE OLIVEIRA AVELAR	8	30	76	76	1
WANDERLEI PEREIRA BORGES	9	29	76	76	2
EDNILSON CESAR RODELLA	9	26	70	70	3
GINO CANDIDO COELHO PICCOLO	6	28	68	68	4
RODRIGO FONSECA COUTINHO	10	23	66	66	5
EDISON DONIZETI MOLINARI	6	26	64	64	6
GILBERTO IAMAGUCHI MAZZOTTI	7	25	64	64	7
PAULO JACOBSEN PELIZARI PINTO	8	23	62	62	8
EMERSON RAFAEL VIEIRA	9	22	62	62	9
JORGE LUIS SANT ANNA	9	22	62	62	10
RODRIGO NOGUEIRA TOFANI	9	22	62	62	11
FABIANA PICKLES OLIVEIRA ROCHA	10	21	62	62	12
MARCELO DA CRUZ FRANCA	9	21	60	60	13
WILLIAM INOCENCIO DO NASCIMENTO	9	21	60	60	14
RICARDO CAMARGO TARICIO	10	20	60	60	15
LUIZ FELIPE DE MOLLA MOREIRA LIMA	7	22	58	58	16
RODRIGO DOMINGOS PINTO LOTIERZO	8	21	58	58	17
PAULO HENRIQUE TREVIZAN	8	21	58	58	18
HERIC PEREIRA DA SILVA	6	22	56	56	19
SIMONE DOMINGUES FRANCISCO	8	19	54	54	20
ALEX GASPARIM CHRISTIANINI	9	18	54	54	21
CRISTIAN LEANDRO DE JESUS	8	18	52	52	22
DANIEL RODRIGO DA VEIGA	8	18	52	52	23
ADAO MARCOS BARBOSA	9	17	52	52	24
VALDIR LINDEMUTE DE ARAUJO JUNIOR	10	16	52	52	25
CRISTIAN SAMUEL E SILVA MIKALASKAS	6	19	50	50	26
ANDERSON EMILIANO ZANELATO MARQUES	7	18	50	50	27
GUILHERME AUGUSTO GEHRINGER	9	16	50	50	28

Assistente Técnico - Ciências Contábeis

Nome	L.Port.	C.Esp.	Objet.	N.Final	Classif.
JOAO CARLOS DE ALMEIDA	9	29	76	76	1
RODRIGO HITOSHI YAMAMOTO	9	27	72	72	2
MARCELO BERNARDINO ARAUJO	7	28	70	70	3
ELIETE BRUZA MOLINO	8	27	70	70	4
PAULO MAMYAKI PEREIRA	9	26	70	70	5
CLAUDIO FONSECA DUARTE	9	26	70	70	6
JOSE EDUARDO DO NASCIMENTO JUNIOR	10	25	70	70	7
RAQUEL BELLODI CREPALDI	8	26	68	68	8

ANTONIO ROGERIO ADAMI	9	25	68	68	9
ELIDE APARECIDA TOGNETTI	10	24	68	68	10
CINTIA MACHADO	10	23	66	66	11
VILMA ROSA DO NASCIMENTO	9	23	64	64	12
UBIRATA TAPAJOS REIS	9	22	62	62	13
DILTON ALVES DOS SANTOS	6	24	60	60	14
JOSE MARIA BUENO	7	23	60	60	15
REGIS SEIDI ISOMURA	7	23	60	60	16
ODAIR MARCHIORI	8	22	60	60	17
MISLEINE RIBEIRO DA COSTA	8	22	60	60	18
ROSANGELA SANTOS PEREIRA DA SILVA	7	22	58	58	19
DOROTEIA OFELIA MALTA	8	21	58	58	20
JANAINA VAZ DO NASCIMENTO	9	20	58	58	21
PAULO SHINJI FURUKUBO	10	19	58	58	22
MARCELINO DE SOUZA	5	23	56	56	23
MARCIA OLIVEIRA DE ALMEIDA	5	23	56	56	24
ROSANGELA ROSA	7	21	56	56	25
ELCIO APARECIDO BULHOES	7	21	56	56	26
DENIS ROBERTO DE SOUZA LOPES	7	21	56	56	27
LEO KOJAK RODRIGUES	8	19	54	54	28
NEDIS AP. FONTEBASSO AUGUSTO	9	18	54	54	29
MARA LUCIA GALVAO	4	22	52	52	30
EDMILSON ANTONIO DE PAULA	5	21	52	52	31
JULIO CESAR RODRIGUES	6	20	52	52	32
ROBERTO MACHADO DA ROCHA	7	19	52	52	33
RODRIGO SPINA	7	19	52	52	34
JOSE ROBERTO DE OLIVEIRA	8	18	52	52	35
MARTA CRISTINA DA CUNHA CARNEVALLE	9	17	52	52	36
ELISELDA BAIERO	4	21	50	50	37
JOSE PEDRO SANTIAGO	6	19	50	50	38
JOSE GILVALDO DA SILVA	8	17	50	50	39
WAINER KLEBER DA SILVA HIDALGO	8	17	50	50	40

Assistente Técnico - Direito

Nome	L.Port.	C.Esp.	Objet.	N.Final	Classif.
DANIEL SCLIFO ZUCON	7	35	84	84	1
THIAGO HENRIQUE COSTA	8	34	84	84	2
ROBERTO MARCIANO JUNIOR	8	33	82	82	3
MARCEL KLEBER MARINHO	9	32	82	82	4
FILIFE DOMINGOS COMMETTI	9	32	82	82	5
MARCELA D ARAUJO DE CASTRO AZEVEDO	9	31	80	80	6
SIMONE BRAZ SANTOS	10	30	80	80	7
SILVIA HELENA NATAL	10	30	80	80	8
LUCIANA APARECIDA DOS SANTOS	6	33	78	78	9
ANA RITA ZERBINATTO	8	31	78	78	10
VALDINEIA OLIVEIRA SOUSA	8	31	78	78	11
MARCIA MARIA HORTENCIO	10	29	78	78	12
CLAUDIA OLIVEIRA DEL MONTE SIANGA	10	29	78	78	13
FABIO INOKUTI	10	29	78	78	14
CRISTIANNE ANDRADE SILVA CUNHA	9	29	76	76	15
WILSON DA SILVA PRADO	9	29	76	76	16
ANA CAROLINA FONTANELLI	9	29	76	76	17
SOFIA ALICE SPANO	9	29	76	76	18
PEDRO ALVES DE SOUSA	10	28	76	76	19

ERON DA ROCHA SANTOS	10	28	76	76	20
TAIS PEIXOTO	7	30	74	74	21
CELINA BAIALUNA	8	29	74	74	22
ANA PAULA RIBEIRO COSTA	8	29	74	74	23
CARLA ARANTES DE SOUZA	9	28	74	74	24
CLAUDIA CRISTINA SARAIVA DE ALMEIDA	10	27	74	74	25
MARIA MANOELA DE LIMA CAMPOS TORRES	9	27	72	72	26
WILLYS J RODRIGUES PEREIRA	9	27	72	72	27
RICARDO MISKO CAMPINEIRO	9	27	72	72	28
CAROLINA TORRES DE MELO CAVALCANTE	8	27	70	70	29
MARCO ALBERTO TAVARES DE OLIVEIRA	8	27	70	70	30
DANILO DELMANTO	9	26	70	70	31
PALMIRA DOS SANTOS MAIA	9	26	70	70	32
DENISE KAKUITI	6	28	68	68	33
HUGO EDUARDO MANSUR GOES	6	28	68	68	34
MARIA SOLANGE DE SOUZA DOTA	7	27	68	68	35
SIMONE ZANOTELLO	8	26	68	68	36
CLAUDIA TOFOLI HONORIO	9	25	68	68	37
VALERIA FANTINI	9	25	68	68	38
SOPHIA HELENA OCANHA DE ALMEIDA CARRIDE	9	25	68	68	39
WELLINGTON RICARDO SABIAO	6	27	66	66	40
ADRIANO AUGUSTO DE CASTRO ROSINO	7	26	66	66	41
JULIANE NARCISO NOGUEIRA	8	25	66	66	42
CELSE TARCISIO BARCELLI	8	25	66	66	43
MARIANA BUENO DE TOLEDO	8	25	66	66	44
DELICIO ALVES DOS REIS	10	23	66	66	45
LUANA MARQUES SIMOES	6	26	64	64	46
PEDRO FERNANDO PONTES NOGUEIRA	8	24	64	64	47
ROSELI RODRIGUES DE SANTANA	8	24	64	64	48
CLEBER SERIGATTO CARVALHO	8	24	64	64	49
JANAINA CRISPIM	8	24	64	64	50
THIAGO ROSSI MONTEZANO RIBEIRO	8	24	64	64	51
HILARIO VETORE NETO	8	24	64	64	52
ALESSANDRO RAMOS MAGALHAES	8	24	64	64	53
ROBSON CLEITON DE SOUZA GUIMARAES	8	24	64	64	54
TELMA FERNANDA BUENO DE SOUZA	9	23	64	64	55
GERSON AUGUSTO BIZESTRE ORLATO	9	23	64	64	56
ANA CAROLINA CARDOSO BATISTA RIBEIRO	10	22	64	64	57
RAFAEL SEGAL BRAUN	8	23	62	62	58
TATIANA BORTOLI PLA	9	22	62	62	59
RAFAELA CAROLINA JULIATTO	9	22	62	62	60
ANDREIA MARTINS VIEIRA	10	21	62	62	61
IDALIANA CRISTINA ROBELLO FORNEL	7	23	60	60	62
EDUARDO MEIRA CAMPOS	7	23	60	60	63
PAULO SERGIO CANO CARDONA	9	21	60	60	64
TATIANA ROBERTA FERRARI	9	21	60	60	65
VIVIANNE D CHICHORRO SOARES LACERDA	9	21	60	60	66
ROSELI MARIA MUNHOZ	10	20	60	60	67
ADEMIR JOSE DA SILVA	7	22	58	58	68
MARCIA INES DE SOUZA	7	22	58	58	69
LETICIA HEMETERIO LISOT	7	22	58	58	70
BRUNO REIS FERNANDES	7	22	58	58	71
CLEITON ANTONIO AIZZA	8	21	58	58	72

SERGIO CALIXTO BERNARDO	8	21	58	58	73
MOACYR RODRIGUES DA SILVA JUNIOR	8	21	58	58	74
ROGERIO DE OLIVEIRA	9	20	58	58	75
NEREU FONTES FERREIRA	10	19	58	58	76
THIAGO DE ALCANTARA VITALE FERREIRA	10	19	58	58	77
MASUMI EGUCHI	5	23	56	56	78
BEATRIZ OLIVEIRA ALMEIDA SILVA	5	23	56	56	79
LUCIANA APARECIDA ZAGO FIGUEIRA	6	22	56	56	80
LUCILAINE VANESSA VASCONCELLOS	7	21	56	56	81
HERIKA SANTOS PEREIRA	8	20	56	56	82
DANIELE FERREIRA SILVA	8	20	56	56	83
MARCELO DE SA GONCALVES GANDRACHAO	9	19	56	56	84
HELOISA ERVEDEIRA LOURES	9	19	56	56	85
ELAINE MARIA ZONHO	9	19	56	56	86
MARCOS RAFAEL DIANIN CESTAROLLI	10	18	56	56	87
MARIA CECILIA NAVARRO BARCARO	6	21	54	54	88
ANDREA CRISTINA PELEGRINO	6	21	54	54	89
JOICE SANTOS DE ANDRADE	6	21	54	54	90
FERNANDA NEVES PINTO FERREIRA	6	21	54	54	91
PRISCILA TOMAZETTO PAVEZI	7	20	54	54	92
KATLYN NICIOLI VAZ DE LIMA	7	20	54	54	93
MARCIA REGIANE NISHIGOURI	8	19	54	54	94
MARILDA LEO DA SILVA MARCHI DURIGON	8	19	54	54	95
ERICH STRENG GODOI	8	19	54	54	96
LUCIANA DURAN MARTINS	8	19	54	54	97
ANDREIA APARECIDA SOUZA ALVES	9	18	54	54	98
PATRICIA EMI UMIGI MONTEIRO	9	18	54	54	99
NATHALIA DONATO	9	18	54	54	100
LUCIANO ALVES DO CARMO DELLA SERRA	10	17	54	54	101
BRUNO SCALCO	10	17	54	54	102
GERALDO GOMES DA SILVA JUNIOR	6	20	52	52	103
CHRISTIANE POLI FERRAZ	7	19	52	52	104
CARLA CRISTIANI MANZUTTI	8	18	52	52	105
CRISTINA DA FONSECA	8	18	52	52	106
MOISES MOTA CATUABA	9	17	52	52	107
RIAN CEZAR ALVES DA SILVA	9	17	52	52	108
RAFAEL TEMPONI	9	17	52	52	109
IRIS BERNARDES BORGES RODRIGUES	5	20	50	50	110
ELIANA LOPES DE ALMEIDA SANTOS	6	19	50	50	111
CLEONIO DA CRUZ RIBEIRO JUNIOR	7	18	50	50	112
ANA CLAUDIA ALVARES	7	18	50	50	113
JULIO CESAR POLI	7	18	50	50	114
ROMILDA GONCALVES DA CUNHA	7	18	50	50	115
DANIELA BORIN BELLINI	7	18	50	50	116
ALEXANDRE XAVIER DA SILVA	8	17	50	50	117
ALINE RIBEIRO PINHO	8	17	50	50	118
SAMANTHA DOMINGUES DE ARAUJO	8	17	50	50	119
LUIZ ALBERTO DA SILVA POLO	10	15	50	50	120

Assistente Técnico - Logística

Nome	L.Port.	C.Esp.	Objet.	N.Final	Classif.
RICARDO MACEDO DA SILVA	10	34	88	88	1
GUILHERME DEBROI DE CAMPOS	8	29	74	74	2
LUIZA ANTONIA CLEMENTE NAZARIO	9	28	74	74	3

NEURI JOSE ANZOLIN	9	28	74	74	4
GILSON PAVAN	6	30	72	72	5
RICARDO MORENO TOFANINI	9	27	72	72	6
EMILY SCAPINELLI	10	26	72	72	7
FABIO ROBERTO PAES DE ARRUDA	8	27	70	70	8
VLADIMIR RODRIGUES DA SILVA	9	26	70	70	9
ALFREDO ROGERIO ERBETTA	9	26	70	70	10
JONATHAN ALVES MOREIRA	9	26	70	70	11
LUIZ CARLOS JACINTO	7	27	68	68	12
ITAMAR ROTER	8	26	68	68	13
ALLAN GRANCONATO BONIFACIO	9	25	68	68	14
JOAO BOSCO ZANCANELLA	7	26	66	66	15
ALEXANDRE CASTRO NUNES	7	26	66	66	16
WILSON J. GOMES DA SILVA BERNARDES	7	26	66	66	17
CELSO DA SILVA PIMENTA	7	26	66	66	18
ALEXANDRE D. SANTINATO DE SOUZA	7	26	66	66	19
ANGELA MARIA DE PAIVA	8	25	66	66	20
PAULO HENRIQUE MUNHOZ	8	25	66	66	21
GUSTAVO MARTINS	8	25	66	66	22
JOSE NILSON MONTEIRO NUNES	9	24	66	66	23
CARLOS EDUARDO DA SILVA	9	24	66	66	24
AURELIO PINHEIRO CORREIA	9	24	66	66	25
ALEKSANDER GOMES BRANDAO	6	26	64	64	26
GUSTAVO ANGELLA	6	26	64	64	27
JOAO CARLOS CAUSS	7	25	64	64	28
PAULA DE MORAES	7	25	64	64	29
PAULO GABRIEL DA SILVA	8	24	64	64	30
LEANDRO RAMON LEME	9	23	64	64	31
GEIZE ALEXANDRA OLIVEIRA	9	23	64	64	32
ALEXANDRE ZANHOLO	8	23	62	62	33
NEUSA AP.DE FREITAS MENDONCA	9	22	62	62	34
PERCIO BRUNELLI	5	25	60	60	35
JAIR MILANI	6	24	60	60	36
RICARDO TORETO	7	23	60	60	37
MARCELLO STROPP ZAVATTA	8	22	60	60	38
ELISEU RODRIGO KNOTHE	8	22	60	60	39
DAIANE BRAGA	8	22	60	60	40
ALEXANDRE SOUZA DOS SANTOS	9	21	60	60	41
VALQUIRIA APARECIDA GALVAO	4	25	58	58	42
ANTONIO CARLOS RAITZ	6	23	58	58	43
ROGERIO DIAS PALHAO	6	23	58	58	44
MARCELO CANAVESI BELLINI	6	23	58	58	45
CELESTINO RUSCILLO JUNIOR	7	22	58	58	46
MARLENE LEME DOS SANTOS	7	22	58	58	47
ERICKSON HONORATO DA SILVA	7	22	58	58	48
FABIO MARTINEZ GASPARIM	7	22	58	58	49
ANDERSON DENORCI ASSIS ROQUE	7	22	58	58	50
DOUGLAS BORGES DA SILVA	9	20	58	58	51
VALDIVIO CARDOSO DE JESUS	4	24	56	56	52
GERALDO DE SOUZA NUNES JUNIOR	5	23	56	56	53
REINALDO BETTI FILHO	5	23	56	56	54
ROGERIO ROMANO	7	21	56	56	55
JANAINA PRISCILA RODRIGUES FIRMINO	7	21	56	56	56
JORDANA POLY PRADO	7	21	56	56	57



SECRETARIA DE OBRAS

DIVISÃO DE APROVAÇÃO DE PROJETOS RELAÇÃO DE COMUNIQUE-SE Nº 3 /2009

Considerando o Decreto nº 16.926/98 que determina prazos aos interessados para atendimento dos processos, ficar comunicados a comparecer nesta Secretaria Municipal de Obras, localizada à avenida da Liberdade, s/n, 6º andar, Alameda Norte, "Paço Municipal Nova Jundiaí", no prazo de 90 (noventa) dias, a contar da data desta publicação, para tratarem de assunto referente aos processos abaixo relacionados

REQº	COMPANHIA BRASILEIRA DE DISTRIBUIÇÃO	515-6/2009
REQº	JERUEL PLÁSTICOS IND. E COMÉRCIO LTDA E	26136-7/2006
REQº	FABIO MATOS VILLELA	18381-5/2008
REQº	TERRA NOVA RODOBENS INC IMOB.13 SPE L	28543-8/2008
REQº	MICHELE MANRIQUE TRAMONTINA	32076-3/2008
REQº	ANTONIO BOSSI	30303-3/2008
REQº	EDUARDO ORLANDO MAFRA	28657-6/2008
ARQº	ANA CLAUDIA PESSINI MARLI DE SOUZA E OUTRA	22797-6/2008
ARQº	CESAR HARADA ANTONIO FONSECA MINHOTO JUNIOR	23738-9/2008
ARQº	ELIANA APARECIDA CERGOLI ROSEMARY RUANO DALLEMOLE	33256-0/2008
ARQº	FLÁVIO OTÁVIO PASCOAL NADIA MARIA ABDO	27307-9/2008
ARQº	GUSTAVO GASPAROTO DA COSTA E SILVA JORGE COPELLI	29625-2/2008
ARQº	IVAN JOSE GALEGO ANTUNES JOSE ROGERIO GARCIA	507-3/2009
ARQº	JOSÉ ANTONIO CARTURAN MARCO ANTONIO PAES DE FREITAS E OUTR	2242-9/2007
ARQº	LUCIANE REGIS LARAIA ALEGRE SERGIO LUCIANO DE OLIVEIRA SOARES	502-4/2009
ARQº	LUIZ FRANCISCO SILVA MOREIRA PARMALAT BRASIL S/A - INDUSTRIA DE ALIM	16826-1/2008
ARQº	RICARDO ROPELLE FELIPI ELSON VAZ DE OLIVEIRA	504-0/2009
ARQº	JOSÉ ANDRÉ DE LACERDA CARRIÈRES TATHIANA FIGUEIRA TRIPPE NAGAOKA	509-9/2009
ARQº	ANDRE AZEVEDO MARQUES DE CAMPOS E O VANESSA FRANCA ALVES	31449-3/2008
ARQº	ANTONIO DESIDERIO FIGUEROA FUMAS- FUNDAÇÃO MUNICIPAL DE AÇÃO SOCIAL	20721-8/2008
EMPº	ROSANA ALVES COSTA	26677-6/2008
ENGº	Clodoaldo Henrique de Assis IRACI FERREIRA DOS SANTOS	31277-8/2008
ENGº	AMÉRICO CHINCHILLA JUNIOR CARMINDA BAPTISTA CARLOS	56-1/2009
ENGº	ANTONIO CARLOS CAMPELO JOSE ANTONIO DA COSTA	30695-2/2008
ENGº	VALERIA NARVAES E OUTROS FERNANDO FELIPPINI	30700-0/2008
ENGº	SEBASTIAO DORIVAL RITTO GABRIEL TOFFOLO	19165-5/2006
ENGº	JOSE VICENTE TEZZON E OUTROS JOAQUIM ALVES RIBEIRO JUNIOR	30164-9/2008
ENGº	EDMILSON BONILHA RODRIGUES LEANDRO JOSÉ SANTOS PINHEIRO	26359-1/2008
ENGº	CARLOS ALBERTO CANAVESI E OUTRA LUCIANA MARTINS	33370-9/2008
ENGº	COMÉRCIO IMP. E EXP. MED. HOSP. PROS. JUND. LUCY MERHY MARTINS BRAGA	9076-2/2008
ENGº	RONALDO DE OLIVEIRA LUIZ ALEXANDRE SARTORELLI	30496-5/2008
ENGº	ANTONIO CARLOS ZAPAROLI MARIO ROBERTO FALCADE	25653-8/2008
ENGº	TALITA FERRAGUT E OUTRO PAULO SERGIO DA SILVA	28018-1/2008
ENGº	JOSÉ ROBERTO VALENTIM RADAMEST CORRADINI JUNIOR	21658-1/2008
ENGº	ANA PAULA RICCETTO AIELLO BISCUOLA ROGERIO LEONI	26167-8/2008
ENGº	EDSON ROBERTO BRESSAN RUBENS MUSSATTO JUNIOR	22607-2/2001
ENGº	ELIZEU GOMES	28969-5/2008

GISLAINE MICHELE DA SILVA	7	21	56	56	58
MARCILIO LUIZ DE CAMARGO FILHO	8	20	56	56	59
PAULO HENRIQUE BODELACI	9	19	56	56	60
MERCIA GONCALVES MACHADO	9	19	56	56	61
MARCOS VITOR NUNES	4	23	54	54	62
DANIELA DE LOURDES CAETANO	4	23	54	54	63
LUCIANA APARECIDA LEMES	5	22	54	54	64
CIBELE CRISTINA DE OLIVEIRA CAPRISTANO	5	22	54	54	65
LUIZ GUSTAVO FERREIRA ZOCHETTI	6	21	54	54	66
ALEX DOS SANTOS	6	21	54	54	67
NEUZA FELIX DE ALMEIDA	8	19	54	54	68
WELITON LEONARDO CARDOSO DE JESUS	8	19	54	54	69
DOUGLAS ARAUJO DE SOUZA	9	18	54	54	70
DALTON CLODE MANCINI	4	22	52	52	71
CARLA COSMELA BALESTRIN	4	22	52	52	72
REGINALDO COUTINHO	5	21	52	52	73
VOLNERO FREDDO JUNIOR	5	21	52	52	74
RAFAEL LORENZETI SANT'ANA	5	21	52	52	75
SILSAN FATIMA RAMOS DE GODOY	6	20	52	52	76
LUIZ GUSTAVO SECUNDINO GOMES	6	20	52	52	77
OSVALDO CASSIMIRO DA CRUZ	7	19	52	52	78
CASSIO LUIZ GOTARDO	7	19	52	52	79
FABIANA DE REZENDE	7	19	52	52	80
FRANCISLENE APARECIDA VEIGA	4	21	50	50	81
ALEXANDRE BEE	4	21	50	50	82
DANIEL LEONARDE	5	20	50	50	83
REGIANE PAIVA ANTUNES	6	19	50	50	84
ADEMIR FERREIRA RODRIGUES	6	19	50	50	85
CLAUDIO ANTONIO PORTO	6	19	50	50	86
HELICIO DURAN DOS SANTOS	7	18	50	50	87

Para que não se alegue ignorância, faz baixar o presente Edital que será publicado na Imprensa Oficial do Município e afixado no local de costume

REGINA CÉLIA MOREIRA DE AMORIM
Presidente da Comissão Especial

Publicado na Imprensa Oficial do Município e registrado na Secretaria Municipal de Recursos Humanos aos dezoito dias do mês de janeiro do ano de dois mil e nove.

ENGº VALDIR DA CRUZ PATRAO
ANTONIO MARIA RUSSO 29669-0/2008
ENGº WILSON JOSE VIOTTI
LUCINDA MORAES 23173-9/2008
ENGº WILSON NEVES BEZERRA
WILSON NEVES BEZERRA 28517-2/2008

Decreto 16.926/98

"Artigo 1º - O indeferimento dos processos, na forma do artigo 22, § 2º do anexo da Lei Complementar n.º 174, de 09/01/96 alterado pela Lei complementar n.º 249, de 15/05/98, ocorrerá no prazo de 90 (noventa) dias contados da data de publicação na Imprensa Oficial do Município de Jundiá facultando-se ao interessado ou ao profissional responsável solicitar, junto à Divisão de Aprovação de Projetos, prorrogações do prazo devidamente justificadas por iguais períodos."

"Artigo 2º - Os processos que não atenderem integralmente o segundo despacho comunicado emitido pela S.M.O., serão indeferidos."

ARQ.º FRANCISCO FRANSBER BEZERRA
DIRETOR DE OBRAS PARTICULARES - SMO



SECRETARIA DE EDUCAÇÃO



EDITAL Nº 01, DE 19 DE JANEIRO DE 2009.

Prof. FRANCISCO JOSÉ CARBONARI, Secretário Municipal de Educação e Esportes da Prefeitura do Município de Jundiá, Estado de São Paulo, no uso de suas atribuições legais,

FAZ SABER aos interessados nas escalas rotativas para o exercício anual de cargos e funções docentes e de especialistas de educação – diretor de escola, a relação dos classificados, com a respectiva pontuação – anexo I -, cabendo recurso a ser encaminhado à Secretaria Municipal de Educação e Esportes, no prazo de 24 (vinte e quatro) horas, contadas da publicação deste Edital.

Para que não se alegue ignorância, faz baixar o presente Edital que será publicado pela Imprensa Oficial do Município e afixado no local de costume.

Prof. SOLANGE MARIA MIGUEL ALMEIDA SOUZA
p/ Diretoria de Apoio Administrativo

Prof. FRANCISCO JOSÉ CARBONARI
Secretário Municipal de Educação e Esportes

CIJUN

**** Prefeitura do Município de Jundiá ****
**** S.M.E. - Secretaria Municipal da Educação Esportes ****
**** Relatório das Classificações ****

Ano da Escala Rotativa: 2009 Nº da Classificação: 01

Área de Atuação: 14 - ARTE CICLO II

Afro-Descendentes: SIM

CLASS	RG	NOME	PONTOS
1	2721592***	ANA CLAUDIA BARBOSA NUNES MINEIRO	50,00
2	433257***	SUZANA MARINHO DE AZEVEDO	39,00
3	136048***	ILDA MARIA DE JESUS PEREIRA FRANCO	38,00

Total de candidatos do grupo.: 3

CIJUN

**** Prefeitura do Município de Jundiá ****
**** S.M.E. - Secretaria Municipal da Educação Esportes ****
**** Relatório das Classificações ****

Ano da Escala Rotativa: 2009 Nº da Classificação: 01

Área de Atuação: 14 - ARTE CICLO II

Afro-Descendentes: NÃO

CLASS	RG	NOME	PONTOS
1	3310491***	DANIELA SILVA CARNIO	56,00
2	329113***	GLEISE LAUREANO GUILHERME	53,00
3	6438***	DIRCE DO AMARAL FORNAZARI	49,00
4	2963486***	VANESSA CARBONI	49,00
5	418437***	ANGELA REINA GINEZ	49,00
6	21547***	ANGELA BERGAMIN	48,00
7	2372306***	MARCOS ROBERTO PAMPLONA	48,00
8	289994***	MARTA DA SILVA SANTOS BRANDOLINI	41,00
9	206882***	SONIA MARIA DA SILVA RAMOS	40,00
10	332094***	NILVA MAGAROTI	31,00

Total de candidatos do grupo.: 10

Total de candidatos da opção.: 13

CIJUN ** Prefeitura do Município de Jundiá **
** S.M.E. - Secretaria Municipal da Educação Esportes **
** Relatório das Classificações **

Ano da Escala Rotativa: 2009 Nº da Classificação: 01
Área de Atuação: 41 - ARTE ENSINO MEDIO

Afro-Descendentes: SIM

CLASS	RG	NOME	PONTOS
1	2721592***	ANA CLAUDIA BARBOSA NUNES MINEIRO	50,00
2	433257***	SUZANA MARINHO DE AZEVEDO	39,00
3	136048***	ILDA MARIA DE JESUS PEREIRA FRANCO	38,00

Total de candidatos do grupo.: 3

CIJUN ** Prefeitura do Município de Jundiá **
** S.M.E. - Secretaria Municipal da Educação Esportes **
** Relatório das Classificações **

Ano da Escala Rotativa: 2009 Nº da Classificação: 01
Área de Atuação: 41 - ARTE ENSINO MEDIO

Afro-Descendentes: NÃO

CLASS	RG	NOME	PONTOS
1	3310491***	DANIELA SILVA CARNIO	56,00
2	329113***	GLEISE LAUREANO GUILHERME	53,00
3	6438***	DIRCE DO AMARAL FORNAZARI	49,00
4	2963486***	VANESSA CARBONI	49,00
5	21547***	ANGELA BERGAMIN	48,00
6	2372306***	MARCOS ROBERTO PAMPLONA	48,00
7	1813126***	ELIANA JULIANI GONCALVES	46,00
8	289994***	MARTA DA SILVA SANTOS BRANDOLINI	41,00

Total de candidatos do grupo.: 8
Total de candidatos da opção.: 11

CIJUN ** Prefeitura do Município de Jundiá **
** S.M.E. - Secretaria Municipal da Educação Esportes **
** Relatório das Classificações **

Ano da Escala Rotativa: 2009 Nº da Classificação: 01
Área de Atuação: 37 - BIOLOGIA

Afro-Descendentes: SIM

CLASS	RG	NOME	PONTOS
1	306783***	CLAUDINE BORGES PEREIRA	45,00
2	165075***	ISABEL VIEIRA MACHADO	32,00

Total de candidatos do grupo.: 2

CIJUN ** Prefeitura do Município de Jundiá **
** S.M.E. - Secretaria Municipal da Educação Esportes **
** Relatório das Classificações **

Ano da Escala Rotativa: 2009 Nº da Classificação: 01
Área de Atuação: 37 - BIOLOGIA

Afro-Descendentes: NÃO

CLASS	RG	NOME	PONTOS
1	345191***	THALITA MENDES PEREIRA	54,00
2	3487301***	SILVANA VIDOTTI	52,00
3	288180***	MICHELLE CRISTINA RODRIGUES DA SILVA SANTOS	50,00
4	2998127***	MICHELE JACINTHO	50,00
5	1394486***	TERESA DE JESUS ZOMBINI ZONHO	49,00
6	186194***	CRISVANIA FARIA HOMET	44,00
7	400713***	CARLOS EDUARDO GIURIATI	44,00
8	4344520***	PATRICIA DAIANE DO NASCIMENTO	44,00
9	2342296***	LEILA CRISTIANE DIAS	42,00
10	16365***	MARCIA REGINA IENNE	41,00
11	4960***	ALDAIR GONÇALVES BARBOSA	41,00
12	475588***	DÉBORA THAIS SAMPAIO DE AZEVEDO	40,00
13	345184***	CARLA SEVIERI SAID	38,00
14	415906***	AMANDA CRISTINA NOVEMBRI	37,00
15	348739***	PRISCILA RIVA	36,00
16	438091***	CAMILA DE BRITO	36,00
17	434453***	AMAURI ATOATTE	36,00
18	15211***	ADELINO ZONHO	33,00
19	303166***	LILIAN FARIA DOS SANTOS	33,00
20	3375972***	ALVARO ALVES DA SILVA	29,00
21	326352***	TAIS DE ALMEIDA BERTO	29,00

Total de candidatos do grupo.: 21
Total de candidatos da opção.: 23

CIJUN ** Prefeitura do Município de Jundiá **
** S.M.E. - Secretaria Municipal da Educação Esportes **
** Relatório das Classificações **

Ano da Escala Rotativa: 2009 Nº da Classificação: 01
Área de Atuação: 13 - CIENCIAS

Afro-Descendentes: SIM

CLASS	RG	NOME	PONTOS
1	339224***	DEBORA RODRIGUES DOS SANTOS	51,00
2	306783***	CLAUDINE BORGES PEREIRA	49,00
3	336659***	ANA PAULA DO PRADO	42,00

Total de candidatos do grupo.: 3

CIJUN ** Prefeitura do Município de Jundiá **
** S.M.E. - Secretaria Municipal da Educação Esportes **
** Relatório das Classificações **

Ano da Escala Rotativa: 2009 Nº da Classificação: 01
Área de Atuação: 13 - CIENCIAS

Afro-Descendentes: NÃO

CLASS	RG	NOME	PONTOS
1	288180***	MICHELLE CRISTINA RODRIGUES DA SILVA SANTOS	62,00
2	2998127***	MICHELE JACINTHO	57,00
3	2549227***	PATRICIA MORAES SILVA DAS NEVES	54,00
4	3487301***	SILVANA VIDOTTI	52,00
5	415906***	AMANDA CRISTINA NOVEMBRI	52,00
6	348739***	PRISCILA RIVA	51,00
7	15211***	ADELINO ZONHO	50,00
8	475588***	DÉBORA THAIS SAMPAIO DE AZEVEDO	50,00
9	18737***	MARIA LUCIA CALEGÃO	49,00
10	295865***	ANTONIO DOS SANTOS DE FREITAS	49,00
11	345191***	THALITA MENDES PEREIRA	49,00
12	438091***	CAMILA DE BRITO	49,00
13	16365***	MARCIA REGINA IENNE	48,00
14	2342296***	LEILA CRISTIANE DIAS	48,00
15	4344520***	PATRICIA DAIANE DO NASCIMENTO	48,00
16	4960***	ALDAIR GONÇALVES BARBOSA	46,00
17	400713***	CARLOS EDUARDO GIURIATI	46,00
18	417176***	RAFAEL CARLOS DA SILVA	44,00
19	5676***	SONIA MARIA FORTINI	43,00
20	337318***	TIAGO LINARD DE SOUZA	43,00
21	186194***	CRISVANIA FARIA HOMET	42,00
22	448598***	JOYCE CIDRÃO GRECO	42,00
23	2481296***	DAVID PETERSON DE LIMA	42,00
24	345184***	CARLA SEVIERI SAID	40,00
25	6814***	MARTA HELENA PEREDA PUPIN	37,00

Total de candidatos do grupo.: 25
Total de candidatos da opção.: 28

CIJUN ** Prefeitura do Município de Jundiá **
** S.M.E. - Secretaria Municipal da Educação Esportes **
** Relatório das Classificações **

Ano da Escala Rotativa: 2009 Nº da Classificação: 01
Área de Atuação: 17 - DIRETOR DE ESCOLA

Afro-Descendentes: SIM

CLASS	RG	NOME	PONTOS
1	M3280***	MARLUCE DE OLIVEIRA GONCALVES LUIZ	57,00
2	9658***	MARIA HELENA DE CARVALHO GUARISE	44,00

Total de candidatos do grupo.: 2

CIJUN ** Prefeitura do Município de Jundiá **
** S.M.E. - Secretaria Municipal da Educação Esportes **
** Relatório das Classificações **

Ano da Escala Rotativa: 2009 Nº da Classificação: 01
Área de Atuação: 17 - DIRETOR DE ESCOLA

Afro-Descendentes: NÃO

CLASS	RG	NOME	PONTOS
1	2740710***	ELAINE APARECIDA SANTOS FERREIRA	58,00
2	2469142***	CLAUDIA DATTILIO QUIERO	56,00
3	270884***	FABIANE LUCIA DA SILVA PINTO BOLSARI	56,00
4	291151***	GISELE RAMPASSO	55,00
5	21460***	ADRIANA ARCOS	54,00
6	285954***	PAULA ANDREIA DE SOUZA	54,00
7	16766***	MARIA DE LOURDES BAZAN	52,00
8	125451***	ELIZABETH CRISTINA SANTANA	51,00
9	1487297***	HELENA FERNANDES DA SILVEIRA TURELA	49,00
10	1930257***	MARIA EUNICE SEVERIANO SOARES	49,00
11	214537***	NEEMIAS ALVES PEREIRA	49,00
12	11787***	REGINA CELIA DA GRACA SIBINEL ZILLO	48,00
13	1554524***	ANA LUCIA KLINKE BOSCOLO	48,00
14	1969421***	ADILENY CRISTINA ESTEVES TORRES DA COSTA	48,00
15	15893***	LILIAN DE CASSIA RUY	46,00
16	2873705***	KARINA VERARDO	46,00
17	10426***	SILVANA EDUVIGES MARTINI MICHELLETTI	45,00
18	16368***	JUSSARA NASCIMENTO DE OLIVEIRA	45,00
19	2998009***	MARIA CONCEICAO MAMEDE	45,00
20	1554410***	SONIA REGINA ANDREOTTI D'ANGIERI	44,00
21	13018***	NEIDE DA SILVA PIRES	42,00
22	20209***	SILVIA PERIGOLO STANE	39,00
23	19118***	MARA LUCILENE RODRIGUES MADONIA	38,00
24	2312257***	LILIAN ZAPAROLLI RIZZI	38,00
25	18406***	MARCIA ROMANIN SILVA	36,00
26	18405***	AGUINALDO CIRINO DA SILVA	35,00

Total de candidatos do grupo.: 26
Total de candidatos da opção.: 28

CIJUN ** Prefeitura do Município de Jundiá **
** S.M.E. - Secretaria Municipal da Educação Esportes **
** Relatório das Classificações **

Ano da Escala Rotativa: 2009 Nº da Classificação: 01
Área de Atuação: 15 - EDUCACAO FISICA

Afro-Descendentes: SIM

CLASS	RG	NOME	PONTOS
1	337600***	LUCIAN MARCELINO GARCIA DA SILVA	58,00
2	296342***	RODRIGO MARCOS DA SILVA	57,00
3	2958850***	SONIA ROBERTA BENTO	51,00
4	274070***	ALESSANDRO FERMINO	50,00
5	334228***	ALESSANDRA CAMILA MARIANO DE MOURA RONCADA	49,00
6	261235***	DAVID HOLANDA	48,00
7	11055***	NELSON FRANCISCO MARTINS DE OLIVEIRA	47,00
8	279175***	ANDREIA PAULA DA COSTA	45,00
9	16966***	ELENICE APARECIDA ROBERTO	44,00
10	233282***	IVANY RODRIGUES DE ANDRADE	44,00
11	246004***	CLAUDIA MARCIA DIAS ALVEZ DE SOUZA	42,00
12	628818***	GLAUCIA MARTA TRINDADE	42,00
13	301955***	CECILIA ALVE GUIMARÃES	41,00
14	416883***	GILBERTO DE MATTOS FRANCISCO	38,00
15	257314***	ALESSANDRA GILIOLI	36,00

Total de candidatos do grupo.: 15

CIJUN ** Prefeitura do Município de Jundiá **
 ** S.M.E. - Secretaria Municipal da Educação Esportes **
 ** Relatório das Classificações **

Ano da Escala Rotativa:		2009	Nº da Classificação:		01
Área de Atuação:					
15 - EDUCACAO FISICA					
Afro-Descendentes:		NÃO			
CLASS	RG	NOME	PONTOS		
1	414784***	SUELLEN FURLAN	64,00		
2	2509469***	MARIA FERNANDA SPADONI PEREIRA	57,00		
3	18132***	VANIA ROTILIANO AZEVEDO	56,00		
4	13251***	LUIZ CARLOS GESQUI	55,00		
5	20279***	SANDRO MARCELO DE JESUS CARVALHO	54,00		
6	277935***	MARCELO FABIANO BATISTA BANIN	54,00		
7	2998156***	MICHELE MAZZOLA COSTA	54,00		
8	434455***	ALINE CRISTINA DE OLIVEIRA LONGUI	54,00		
9	435435***	MARILIA QUINELATTO SAMPAIO	54,00		
10	12972***	SAVERIO JOAQUIM CAGNONI	53,00		
11	19557***	SILVANA JANDIRA BARROS DOS SANTOS	53,00		
12	291153***	LUCILA DE CARVALHO LOPES	53,00		
13	440855***	LIVIA GALEOTE	53,00		
14	252087***	AMANDA RODRIGUES MONDIN	53,00		
15	1782614***	SIMONE PIRES REDONDO PINTO	52,00		
16	203437***	VIVIANE CUSTÓDIO BARBOZA	52,00		
17	4198378***	ALINE DOS SANTOS KLEMES	52,00		
18	433748***	EVERTON ALEXANDRE DE OLIVEIRA	52,00		
19	435139***	MICHELLE DE FATIMA GAIOTTO PINTO	52,00		
20	2426273***	ISABEL DOS SANTOS	51,00		
21	345199***	RENATA MARTINS MIGOTTO	51,00		
22	2785729***	LEANDRA FANTINATTI GUIMARAES	50,00		
23	303377***	DANIEL PASTRE RAMOS	50,00		
24	34872***	FERNANDA DE AGUIRRE B. DEZENA DE FARIA	50,00		
25	352788***	MIGUEL BARBOSA CARNEIRO	50,00		
26	440540***	PAULO FELIPE IENNE	50,00		
27	429208***	VIVIANE GUEIROS RAMOS	50,00		
28	3342310***	LEANDRO MEDEIROS	49,00		
29	3363666***	CAROLINE CARVALHO MALTONI	49,00		
30	284705***	MARCUS VINICIUS GALASSI SPERATTI	49,00		
31	4339552***	DANIELA APARECIDA RESENDE SOUZA	49,00		
32	13893***	EDITE DE LURDES CARVALHO	48,00		
33	5087667***	ALZERINA CABRAL DE OLIVEIRA CAMARGO	48,00		
34	2207863***	HELEN ROSE LEAL	48,00		
35	402850***	ANGELA STECK	48,00		
36	331055***	KAREN CRISTINE COSENTINO	47,00		
37	345192***	TALITHA ALINE PICCOLO	47,00		
38	446630***	CONRADO FERNANDES RIBEIRO	47,00		
39	299809***	LIGIA DERBONI DE OLIVEIRA	46,00		
40	5742***	JEANNINE FERRARI CHAGAS	45,00		
41	167667***	LUCIANA NETTO GIMENES CUNHA	45,00		
42	228808***	JUCILAINE VALERIA POLI	45,00		
43	273040***	DANIELA AMARAL TOTI	45,00		
44	2814788***	GLAUCE CARDOSO MUSA	45,00		
45	328816***	GABRIELE CODARIN	45,00		
46	351513***	CAMILA MADONIA	45,00		
47	21750***	KATIA REGINA RINCO	44,00		
48	261198***	GUILHERME HENRIQUE KLINKE	44,00		
49	428581***	LARA ALINE ROSA	44,00		
50	4351391***	RAFAELA DE SOUZA FRATEZI	44,00		

CIJUN ** Prefeitura do Município de Jundiá **
 ** S.M.E. - Secretaria Municipal da Educação Esportes **
 ** Relatório das Classificações **

Ano da Escala Rotativa:		2009	Nº da Classificação:		01
Área de Atuação:					
15 - EDUCACAO FISICA					
Afro-Descendentes:		NÃO			
CLASS	RG	NOME	PONTOS		
51	248184***	PAULO ROGÉRIO FERREIRA	43,00		
52	25346***	FABIANO ROGÉRIO DACOSTA	43,00		
53	423783***	CAMILA SILVA ZAQUE	43,00		
54	4546241***	JAQUELINE NOGUEIRA	43,00		
55	404545***	EVERTON PUPO SEQUEIRA	43,00		
56	404548***	ANDRE ALECIO CAMILO RODRIGUES	42,00		
57	345380***	JACQUELINE ROCHA DE SOUSA	42,00		
58	409118***	EDUARDO PINHEIRO FILHO	42,00		
59	268275***	JULIANA PEDROSO SIMIONATO	38,00		
60	6530***	WILSON ROBERTO FERREIRA	36,00		
61	2526770***	ALETEIA CRISTINA MARRANHO	33,00		
62	20645***	VALDIRENE APARECIDA LAZARETTI BITTO	30,00		
Total de candidatos do grupo.:					62
Total de candidatos da opção.:					77

CIJUN ** Prefeitura do Município de Jundiá **
 ** S.M.E. - Secretaria Municipal da Educação Esportes **
 ** Relatório das Classificações **

Ano da Escala Rotativa:		2009	Nº da Classificação:		01
Área de Atuação:					
80 - ESPANHOL LICENCIATURA					
Afro-Descendentes:		NÃO			
CLASS	RG	NOME	PONTOS		
1	54289***	ANGELA RENATE PESCH MARTINEZ	139,00		
Total de candidatos do grupo.:					1
Total de candidatos da opção.:					1

CIJUN ** Prefeitura do Município de Jundiá **
 ** S.M.E. - Secretaria Municipal da Educação Esportes **
 ** Relatório das Classificações **

Ano da Escala Rotativa:		2009	Nº da Classificação:		01
Área de Atuação:					
45 - ESPANHOL TECNICO CENTRO DE LINGUAS					
Afro-Descendentes:		NÃO			
CLASS	RG	NOME	PONTOS		
1	18480***	VALERIA KOLOSSOWSKI MARTINEZ DE LIMA	143,00		
2	2185372***	ROSIANE CASSIA FREITAS OLIVEIRA	141,00		
Total de candidatos do grupo.:					2
Total de candidatos da opção.:					2

CIJUN ** Prefeitura do Município de Jundiá **
 ** S.M.E. - Secretaria Municipal da Educação Esportes **
 ** Relatório das Classificações **

Ano da Escala Rotativa:		2009	Nº da Classificação:		01
Área de Atuação:					
78 - FRANCES LICENCIATURA					
Afro-Descendentes:		NÃO			
CLASS	RG	NOME	PONTOS		
1	444756***	CARMEN CRUZ	139,00		
Total de candidatos do grupo.:					1
Total de candidatos da opção.:					1

CIJUN ** Prefeitura do Município de Jundiá **
 ** S.M.E. - Secretaria Municipal da Educação Esportes **
 ** Relatório das Classificações **

Ano da Escala Rotativa:		2009	Nº da Classificação:		01
Área de Atuação:					
43 - FRANCES TECNICO CENTRO DE LINGUAS					
Afro-Descendentes:		SIM			
CLASS	RG	NOME	PONTOS		
1	1623582***	JANICE APARECIDA DE PAULO VIEIRA	132,00		
Total de candidatos do grupo.:					1
Total de candidatos da opção.:					1

CIJUN ** Prefeitura do Município de Jundiá **
 ** S.M.E. - Secretaria Municipal da Educação Esportes **
 ** Relatório das Classificações **

Ano da Escala Rotativa:		2009	Nº da Classificação:		01
Área de Atuação:					
12 - GEOGRAFIA CICLO II					
Afro-Descendentes:		SIM			
CLASS	RG	NOME	PONTOS		
1	341660***	LUIZ JOSÉ HERMANO PEREIRA	49,00		
2	2330383***	MARIA CELIA SANTOS NEVES	40,00		
3	286490***	BERNADETE DOS SANTOS COSTA SILVA	33,00		
Total de candidatos do grupo.:					3

CIJUN ** Prefeitura do Município de Jundiá **
 ** S.M.E. - Secretaria Municipal da Educação Esportes **
 ** Relatório das Classificações **

Ano da Escala Rotativa:		2009	Nº da Classificação:		01
Área de Atuação:					
12 - GEOGRAFIA CICLO II					
Afro-Descendentes:		NÃO			
CLASS	RG	NOME	PONTOS		
1	228631***	CARLOS ANTONIO SANTOS	47,00		
2	225422***	GILSON RODRIGUES DO NASCIMENTO	43,00		
3	233561***	MARCELO MARCOS FELTRIM	43,00		
4	328431***	JUNIO CESAR LIMA BENITES	42,00		
5	16365***	APARECIDA DE FATIMA DA SILVA BOLLINI	41,00		
6	M3314***	AGUEDA RODRIGUES	41,00		
7	197115***	MARIA CRISTINA DE LIMA	40,00		
8	5953***	ROSETI DE SOUZA TORRES MACEDO	33,00		
9	MG2197***	MARIA DA PENHA VALÉRIA FERES BOLPATO	30,00		
10	1172***	JOSÉ FLAVIO OLIVEIRA DE SOUSA	25,00		
Total de candidatos do grupo.:					10
Total de candidatos da opção.:					13

CIJUN ** Prefeitura do Município de Jundiá **
 ** S.M.E. - Secretaria Municipal da Educação Esportes **
 ** Relatório das Classificações **

Ano da Escala Rotativa:		2009	Nº da Classificação:		01
Área de Atuação:					
34 - GEOGRAFIA ENSINO MEDIO					
Afro-Descendentes:		NÃO			
CLASS	RG	NOME	PONTOS		
1	228631***	CARLOS ANTONIO SANTOS	47,00		
2	225422***	GILSON RODRIGUES DO NASCIMENTO	43,00		
3	16365***	APARECIDA DE FATIMA DA SILVA BOLLINI	41,00		
4	M3314***	AGUEDA RODRIGUES	41,00		
5	197115***	MARIA CRISTINA DE LIMA	40,00		
6	5953***	ROSETI DE SOUZA TORRES MACEDO	33,00		
7	MG2197***	MARIA DA PENHA VALÉRIA FERES BOLPATO	30,00		
8	1172***	JOSÉ FLAVIO OLIVEIRA DE SOUSA	25,00		
Total de candidatos do grupo.:					8
Total de candidatos da opção.:					8

CIJUN ** Prefeitura do Município de Jundiá **
** S.M.E. - Secretaria Municipal da Educação Esportes **
** Relatório das Classificações **

Ano da Escala Rotativa: 2009 Nº da Classificação: 01
Área de Atuação: 11 - HISTORIA CICLO II

Afro-Descendentes: SIM

CLASS	RG	NOME	PONTOS
1	232043***	MAURO SERGIO DA SILVA	49,00
2	4006237***	PRISCILA APARECIDA GASPAR	49,00
3	341660***	LUIS JOSÉ HERMANO PEREIRA	46,00
4	286490***	BERNADETE DOS SANTOS COSTA SILVA	38,00

Total de candidatos do grupo.: 4

CIJUN ** Prefeitura do Município de Jundiá **
** S.M.E. - Secretaria Municipal da Educação Esportes **
** Relatório das Classificações **

Ano da Escala Rotativa: 2009 Nº da Classificação: 01
Área de Atuação: 11 - HISTORIA CICLO II

Afro-Descendentes: NÃO

CLASS	RG	NOME	PONTOS
1	2954545***	ROGÉRIO ALEXANDRE CICONELLO	56,00
2	423599***	ULISSES RODRIGUES NOGUEIRA	56,00
3	178188***	EDIMILSON MARQUES	54,00
4	413583***	ADILSON DOS SANTOS REIS	50,00
5	5953***	ROSETI DE SOUZA TORRES MACEDO	45,00
6	11232***	DULCINEI APARECIDA MININEL	45,00
7	2732992***	IDEAN CRISTIANO DA SILVA	39,00
8	17994***	ROSEMARY MENEZES MARTINS	31,00
9	225422***	GILSON RODRIGUES DO NASCIMENTO	27,00

Total de candidatas do grupo.: 9
Total de candidatas da opção.: 13

CIJUN ** Prefeitura do Município de Jundiá **
** S.M.E. - Secretaria Municipal da Educação Esportes **
** Relatório das Classificações **

Ano da Escala Rotativa: 2009 Nº da Classificação: 01
Área de Atuação: 33 - HISTORIA ENSINO MEDIO

Afro-Descendentes: SIM

CLASS	RG	NOME	PONTOS
1	232043***	MAURO SERGIO DA SILVA	49,00
2	4006237***	PRISCILA APARECIDA GASPAR	49,00
3	341660***	LUIS JOSÉ HERMANO PEREIRA	46,00
4	286490***	BERNADETE DOS SANTOS COSTA SILVA	38,00

Total de candidatos do grupo.: 4

CIJUN ** Prefeitura do Município de Jundiá **
** S.M.E. - Secretaria Municipal da Educação Esportes **
** Relatório das Classificações **

Ano da Escala Rotativa: 2009 Nº da Classificação: 01
Área de Atuação: 33 - HISTORIA ENSINO MEDIO

Afro-Descendentes: NÃO

CLASS	RG	NOME	PONTOS
1	2954545***	ROGÉRIO ALEXANDRE CICONELLO	56,00
2	423599***	ULISSES RODRIGUES NOGUEIRA	56,00
3	178188***	EDIMILSON MARQUES	54,00
4	416832***	MARIA MAGDA VAZ DE OLIVEIRA	53,00
5	413583***	ADILSON DOS SANTOS REIS	50,00
6	5953***	ROSETI DE SOUZA TORRES MACEDO	45,00
7	233561***	MARCELO MARCOS FELTRIM	45,00
8	17994***	ROSEMARY MENEZES MARTINS	31,00

Total de candidatas do grupo.: 8
Total de candidatas da opção.: 12

CIJUN ** Prefeitura do Município de Jundiá **
** S.M.E. - Secretaria Municipal da Educação Esportes **
** Relatório das Classificações **

Ano da Escala Rotativa: 2009 Nº da Classificação: 01
Área de Atuação: 40 - INGLES CICLOS I E II

Afro-Descendentes: SIM

CLASS	RG	NOME	PONTOS
1	166031***	VALDENICE MARQUES SANTOS DA SILVA	123,00

Total de candidatos do grupo.: 1

CIJUN ** Prefeitura do Município de Jundiá **
** S.M.E. - Secretaria Municipal da Educação Esportes **
** Relatório das Classificações **

Ano da Escala Rotativa: 2009 Nº da Classificação: 01
Área de Atuação: 40 - INGLES CICLOS I E II

Afro-Descendentes: NÃO

CLASS	RG	NOME	PONTOS
1	887118***	MARIA TEREZA AUGUSTO DE CAMPOS	146,00
2	4346***	VERA REGINA MURARI	131,00
3	3253499***	FABRICIA BETIOL SALGADO	125,00
4	228018***	TALISSA DE LIMA FERREIRA	124,00
5	263558***	JANE MARIA CHIGNOLLI CASTRO	121,00
6	211557***	ISABEL SANTOS DA SILVA	85,00
7	3496764***	BRUNA PEPINO	83,00
8	331753***	EDNA DA SILVA NUNES	59,00

Total de candidatas do grupo.: 8
Total de candidatas da opção.: 9

CIJUN ** Prefeitura do Município de Jundiá **
** S.M.E. - Secretaria Municipal da Educação Esportes **
** Relatório das Classificações **

Ano da Escala Rotativa: 2009 Nº da Classificação: 01
Área de Atuação: 79 - ITALIANO LICENCIATURA

Afro-Descendentes: NÃO

CLASS	RG	NOME	PONTOS
1	2740664***	MARIA EUGENIA SAVIETTO	142,00

Total de candidatos do grupo.: 1
Total de candidatos da opção.: 1

CIJUN ** Prefeitura do Município de Jundiá **
** S.M.E. - Secretaria Municipal da Educação Esportes **
** Relatório das Classificações **

Ano da Escala Rotativa: 2009 Nº da Classificação: 01
Área de Atuação: 44 - ITALIANO TECNICO CENTRO DE LINGUAS

Afro-Descendentes: NÃO

CLASS	RG	NOME	PONTOS
1	2721531***	QUEZEA REGINA ALBOLEA	148,00
2	9.815.***	SILVANA ERMANI VISNARDI	135,00
3	2364949***	LISANDRA DAL SANTO RODRIGUES	131,00

Total de candidatas do grupo.: 3
Total de candidatas da opção.: 3

CIJUN ** Prefeitura do Município de Jundiá **
** S.M.E. - Secretaria Municipal da Educação Esportes **
** Relatório das Classificações **

Ano da Escala Rotativa: 2009 Nº da Classificação: 01
Área de Atuação: 9 - MATEMATICA CICLO II

Afro-Descendentes: SIM

CLASS	RG	NOME	PONTOS
1	2184400***	AGMA MARTINS MOTA	52,00
2	329588***	WANDERLEY ADAO SOARES	42,00
3	3075799***	CRISTIANE MOREIRA OLIVEIRA	33,00

Total de candidatos do grupo.: 3

CIJUN ** Prefeitura do Município de Jundiá **
** S.M.E. - Secretaria Municipal da Educação Esportes **
** Relatório das Classificações **

Ano da Escala Rotativa: 2009 Nº da Classificação: 01
Área de Atuação: 9 - MATEMATICA CICLO II

Afro-Descendentes: NÃO

CLASS	RG	NOME	PONTOS
1	424760***	MAURO ALISSON RODRIGUES	51,00
2	3068679***	CLAUDIA RODRIGUES DE ANDRADE	50,00
3	138910***	ANA LÚCIA MOORE DA SILVA BONUCCI	48,00
4	3262813***	ALEXSSANDRA NERES DE JESUS	48,00
5	336632***	FABIANA VIEIRA SILVA	46,00
6	716119***	NATALICIO LUNKES	41,00
7	414028***	VANIA MOREIRA OLIVEIRA	41,00
8	404042***	KATIANE CRISTINA SANTOS SOUZA	40,00
9	13284***	MONICA CHEBLI MARCELINO	36,00
10	163676***	ROSMARI DAS NEVES CASTELLO	36,00
11	307173***	ELIZABETE DE OLIVEIRA	35,00
12	180495***	JOSE LUIS BATISTA DE OLIVEIRA	34,00
13	130207***	SANDRA PEREIRA ROJAS	33,00
14	18737***	MARIA LUCIA CALEGAO	33,00
15	222026***	RITA DE CASSIA BEZERRA ORMOND	32,00
16	4242163***	GEISE LAUREANO GUILHERME	32,00
17	3316350***	AILTON PEREIRA DA SILVA	32,00
18	341268***	FERNANDO REGO GUIMARAES	32,00
19	6814***	MARTA HELENA PEREDA PUPIN	31,00
20	387559***	SUELI DA CONCEICAO BASTOS DE MAGALHAES CAVALHEIRO	31,00
21	19136***	ANTONIO FRANCISCO VALENTINI	29,00
22	263997***	EDINEIA MARTINS	27,00
23	28517***	MARIA PAULA PEREIRA MACEDO DOS SANTOS	24,00

Total de candidatos do grupo.: 23
Total de candidatos da opção.: 26

CIJUN ** Prefeitura do Município de Jundiá **
** S.M.E. - Secretaria Municipal da Educação Esportes **
** Relatório das Classificações **

Ano da Escala Rotativa: 2009 Nº da Classificação: 01
Área de Atuação: 31 - MATEMATICA ENSINO MEDIO

Afro-Descendentes: SIM

CLASS	RG	NOME	PONTOS
1	2184400***	AGMA MARTINS MOTA	52,00
2	329588***	WANDERLEY ADAO SOARES	42,00
3	3075799***	CRISTIANE MOREIRA OLIVEIRA	33,00

Total de candidatos do grupo.: 3

CIJUN ** Prefeitura do Município de Jundiá **
** S.M.E. - Secretaria Municipal da Educação Esportes **
** Relatório das Classificações **

Ano da Escala Rotativa: 2009 Nº da Classificação: 01
Área de Atuação: 31 - MATEMATICA ENSINO MEDIO

Afro-Descendentes: NÃO

CLASS	RG	NOME	PONTOS
1	424760***	MAURO ALISSON RODRIGUES	51,00
2	3068679***	CLAUDIA RODRIGUES DE ANDRADE	50,00
3	138910***	ANA LÚCIA MOORE DA SILVA BONUCCI	48,00
4	3262813***	ALEXSSANDRA NERES DE JESUS	48,00
5	336632***	FABIANA VIEIRA SILVA	46,00
6	716119***	NATALICIO LUNKES	41,00
7	414028***	VANIA MOREIRA OLIVEIRA	41,00
8	404042***	KATIANE CRISTINA SANTOS SOUZA	40,00
9	163676***	ROSMARI DAS NEVES CASTELLO	36,00
10	307173***	ELIZABETE DE OLIVEIRA	35,00
11	180495***	JOSE LUIS BATISTA DE OLIVEIRA	34,00
12	130207***	SANDRA PEREIRA ROJAS	33,00
13	222026***	RITA DE CASSIA BEZERRA ORMOND	32,00
14	3316350***	AILTON PEREIRA DA SILVA	32,00
15	341268***	FERNANDO REGO GUIMARAES	32,00
16	6814***	MARTA HELENA PEREDA PUPIN	31,00
17	387559***	SUELI DA CONCEICAO BASTOS DE MAGALHAES CAVALHEIRO	31,00
18	19136***	ANTONIO FRANCISCO VALENTINI	29,00

Total de candidatas do grupo.: 18
Total de candidatas da opção.: 21

CIJUN ** Prefeitura do Município de Jundiá **
 ** S.M.E. - Secretaria Municipal da Educação Esportes **
 ** Relatório das Classificações **

Ano da Escala Rotativa: 2009 Nº da Classificação: 01
 Área de Atuação: 10 - PORTUGUES CICLO II

Afro-Descendentes:		SIM	PONTOS
CLASS	RG	NOME	
1	439260***	MARIA LUISA AUGUSTO DOS SANTOS	47,00
2	12732***	EDNA LOPES DA SILVEIRA	43,00
3	280316***	ANA PAULA TURESSO PINTO	43,00
4	242534***	SIMONE BORGES ADAO	42,00
5	2068820***	DINALVA NOLACIO DE OLIVEIRA MARCONDES	41,00
6	241646***	SIMONE MARINHO DE AZEVEDO	37,00
7	273146***	WALKIRIA CANDIDO DE SOUZA	36,00
Total de candidatos do grupo.:			7

CIJUN ** Prefeitura do Município de Jundiá **
 ** S.M.E. - Secretaria Municipal da Educação Esportes **
 ** Relatório das Classificações **

Ano da Escala Rotativa: 2009 Nº da Classificação: 01
 Área de Atuação: 10 - PORTUGUES CICLO II

Afro-Descendentes:		NÃO	PONTOS
CLASS	RG	NOME	
1	305892***	JULIANA CRISTINA VANSAN	59,00
2	454431***	SILVIA FERREIRA MUSSELLI	59,00
3	361857***	MONICA DINIZ ERNESTO DOS SANTOS	55,00
4	4147880***	MICHELI FONSECA LEAL	55,00
5	263558***	JANE MARIA CHIGNOLLI CASTRO	51,00
6	399593***	MARILZA ARAUJO PEREIRA	51,00
7	281822***	JULIANA AMARAL ROVERI	49,00
8	322133***	CAMILA ANTONIO OLIVEIRA	49,00
9	329899***	PATRICIA AP NUNES VALLE	49,00
10	2045226***	ANA LÚCIA JACOBSEM CROSATO	48,00
11	3330495***	TALITA SALVATTI	48,00
12	4090034***	GISELI STEINER MOLINA	48,00
13	294927***	ELAINE CRISTINA SANITE	47,00
14	3446447***	MILENA BEATRIZ BERINI	47,00
15	24202***	INACIO DOS SANTOS BARBOSA	46,00
16	338106***	ERICA CANDELORI	46,00
17	410115***	PRISCILA TAMARA SAMPAIO DA SILVA	45,00
18	198036***	GILBERTO TAVARES	44,00
19	174809***	SORAIA ALVES DA SILVA	44,00
20	232673***	GIRLENE DE OLIVEIRA FERNANDES CALZA	44,00
21	2938323***	GISLEINE LAUREANO GUILHERME	44,00
22	3496764***	BRUNA PEPINO	44,00
23	1490***	MARIA APARECIDA GONÇALVES	43,00
24	18511***	LEONOR MARIA DE JESUS SANTOS	43,00
25	322308***	ELISANGELA BOLELLI	43,00
26	7327***	MARIA LUCIA POLLI BOAVENTURA	42,00
27	272162***	SANDRA ELIANE SERAPHIM	42,00
28	233856***	NEIDE ROMUALDO DE TOLEDO	41,00
29	173664***	EDILAINE VICENTINI TONHAN	41,00
30	254923***	ADRIANA SILVA LOMAZINI SANTOS	41,00
31	409117***	FLAVIA RENATA DE ALMEIDA PINHEIRO	41,00
32	249656***	ANDREA CLAUDIA CARLIMBANTE	39,00
33	409004***	EDIR MARCERL CERQUEIRA	39,00
34	11678***	APARECIDA ROSANGELA SCARPETI	37,00
35	2388728***	ADRIANA DOS SANTOS MENEZES	37,00
36	5296***	ILDA APARECIDA FERREIRA	35,00
37	12510***	FÁTIMA APARECIDA DA SILVA	35,00
38	4198393***	REGINA LAUREANO GUILHERME	35,00
39	2708760***	DEBORA AMABILE SALOMÉ	34,00
40	10450***	MARIA SOLANGE BOLSONARO SANTOS	33,00
41	1589111***	ANA MARIA MALEVICIUS MORETTI	33,00
42	3720476***	SIMONE RODRIGUES	33,00
43	321723***	CRISTIANE DE ARAUJO VICENTE	33,00
Total de candidatos do grupo.:			43
Total de candidatos da opção.:			50

CIJUN ** Prefeitura do Município de Jundiá **
 ** S.M.E. - Secretaria Municipal da Educação Esportes **
 ** Relatório das Classificações **

Ano da Escala Rotativa: 2009 Nº da Classificação: 01
 Área de Atuação: 32 - PORTUGUES ENSINO MEDIO

Afro-Descendentes:		SIM	PONTOS
CLASS	RG	NOME	
1	439260***	MARIA LUISA AUGUSTO DOS SANTOS	47,00
2	12732***	EDNA LOPES DA SILVEIRA	43,00
3	280316***	ANA PAULA TURESSO PINTO	43,00
4	242534***	SIMONE BORGES ADAO	42,00
5	2068820***	DINALVA NOLACIO DE OLIVEIRA MARCONDES	41,00
6	241646***	SIMONE MARINHO DE AZEVEDO	37,00
7	273146***	WALKIRIA CANDIDO DE SOUZA	36,00
8	41719***	CAMILA DE SOUZA SCATAMBURGO	36,00
Total de candidatos do grupo.:			8

CIJUN ** Prefeitura do Município de Jundiá **
 ** S.M.E. - Secretaria Municipal da Educação Esportes **
 ** Relatório das Classificações **

Ano da Escala Rotativa: 2009 Nº da Classificação: 01
 Área de Atuação: 32 - PORTUGUES ENSINO MEDIO

Afro-Descendentes:		NÃO	PONTOS
CLASS	RG	NOME	
1	305892***	JULIANA CRISTINA VANSAN	59,00
2	454431***	SILVIA FERREIRA MUSSELLI	59,00
3	361857***	MONICA DINIZ ERNESTO DOS SANTOS	55,00
4	263558***	JANE MARIA CHIGNOLLI CASTRO	51,00
5	399593***	MARILZA ARAUJO PEREIRA	51,00
6	281822***	JULIANA AMARAL ROVERI	49,00
7	329899***	PATRICIA AP NUNES VALLE	49,00
8	2045226***	ANA LÚCIA JACOBSEM CROSATO	48,00
9	4090034***	GISELI STEINER MOLINA	48,00
10	227546***	MARIA DE LIMA SANTOS	47,00
11	294927***	ELAINE CRISTINA SANITE	47,00
12	3446447***	MILENA BEATRIZ BERINI	47,00
13	24202***	INACIO DOS SANTOS BARBOSA	46,00
14	338106***	ERICA CANDELORI	46,00
15	410115***	PRISCILA TAMARA SAMPAIO DA SILVA	45,00
16	198036***	GILBERTO TAVARES	44,00
17	174809***	SORAIA ALVES DA SILVA	44,00
18	232673***	GIRLENE DE OLIVEIRA FERNANDES CALZA	44,00
19	2938323***	GISLEINE LAUREANO GUILHERME	44,00
20	3496764***	BRUNA PEPINO	44,00
21	1490***	MARIA APARECIDA GONÇALVES	43,00
22	3853174***	PRISCILA SOUZA DUTRA OLIVEIRA	43,00
23	322308***	ELISANGELA BOLELLI	43,00
24	331753***	EDNA DA SILVA NUNES	43,00
25	7327***	MARIA LUCIA POLLI BOAVENTURA	42,00
26	233856***	NEIDE ROMUALDO DE TOLEDO	41,00
27	173664***	EDILAINE VICENTINI TONHAN	41,00
28	409117***	FLAVIA RENATA DE ALMEIDA PINHEIRO	41,00
29	409004***	EDIR MARCERL CERQUEIRA	39,00
30	11678***	APARECIDA ROSANGELA SCARPETI	37,00
31	2388728***	ADRIANA DOS SANTOS MENEZES	37,00
32	5296***	ILDA APARECIDA FERREIRA	35,00
33	12510***	FÁTIMA APARECIDA DA SILVA	35,00
34	4198393***	REGINA LAUREANO GUILHERME	35,00
35	2708760***	DEBORA AMABILE SALOMÉ	34,00
36	10450***	MARIA SOLANGE BOLSONARO SANTOS	33,00
37	1589111***	ANA MARIA MALEVICIUS MORETTI	33,00
38	3720476***	SIMONE RODRIGUES	33,00
39	321723***	CRISTIANE DE ARAUJO VICENTE	33,00
40	430911***	CARLA GISLENE FORTES	30,00
Total de candidatos do grupo.:			40
Total de candidatos da opção.:			48

CIJUN ** Prefeitura do Município de Jundiá **
 ** S.M.E. - Secretaria Municipal da Educação Esportes **
 ** Relatório das Classificações **

Ano da Escala Rotativa: 2009 Nº da Classificação: 01
 Área de Atuação: 18 - EDUCACAO INFANTIL, FUNDAMENTAL, JOVENS/AD E ESPECIAL

Afro-Descendentes:		SIM	PONTOS
CLASS	RG	NOME	
1	351499***	JOYCE CRISTINA DE SOUZA	54,00
2	418564***	GISELE FERREIRA	53,00
3	4110503***	DENISE GLORIA DE JESUS ALMEIDA	53,00
4	429715***	FERNANDO DE SOUZA SANTOS	53,00
5	410230***	GESSICA REGINA GOMES	52,00
6	287375***	LIDIA MARIA DOS SANTOS VIDO	51,00
7	354082***	SIMONE BARBOZA DE CARVALHO	51,00
8	349850***	LOURDES EVELINE CELESTINO DE SOUZA	51,00
9	3056521***	ELAINE CRISTINA DOS SANTOS FLORENCIO	50,00
10	233290***	DARCI DE SOUZA ALMEIDA DA SILVA CIRILLO	49,00
11	264290***	CASSIA DOS SANTOS MENESES PEIXOTO	49,00
12	298086***	CRISTIANA DE SOUZA SILVA	49,00
13	414166***	LUCIANA PAULA DOS SANTOS	49,00
14	3904182***	BETI MUNIZ DA SILVA	48,00
15	16782***	JURIE NE PEREIRA DA SILVA	47,00
16	292796***	GABRIELA ANDRESA DA SILVA	47,00
17	321072***	JULIANA MENDES DOS SANTOS	47,00
18	90565***	MARIA APARECIDA FERREIRA DE LIMA	46,00
19	14312***	MARIA ESTELA SIQUEIRA	46,00
20	18.450.***	LEONETE DOS SANTOS COSTA	46,00
21	211875***	LUISA MADALENA RUSSO	46,00
22	2881768***	EUNICE DE MELO MESQUITA	46,00
23	307279***	MARLENE FERREIRA DA GRACA	46,00
24	348331***	DEBORA REGINA DA SILVA	46,00
25	408898***	VIVIAN SOUSA DE PAULA	46,00
26	143095***	MARCOLINA BARBOZA DE CARVALHO	45,00
27	19708***	ELISABETE GOMES CAVALLI	45,00
28	272156***	ANDREA LUCILENE DA SILVA	45,00
29	27916***	DAYANE KAROL FERREIRA DOS SANTOS	45,00
30	3373810***	AMANDA CRISTINA BRASIL ROSSI	45,00
31	425509***	MAIZA JAQUELINE ALVES DA CONCEICAO	45,00
32	9660***	APARECIDA EUGENIA SIQUEIRA	44,00
33	2377317***	NILZA MARIA GOMES PEREIRA	44,00
34	272428***	EDINEUZA CARVALHO COUTO	44,00
35	288958***	CLAÚDIA APARECIDA DA CONCEIÇÃO	43,00
36	340537***	ADRIANA HUGO DE CAMPOS MONTEIRO	43,00
37	327852***	MARCOS MICHEL RIBEIRO DE SANTANA	43,00
38	408069***	FERNANDO FRANCISCO DE FREITAS	43,00
39	335616***	ANA FLAVIA ARAUJO DE ARRUDA	43,00
40	1380360***	CLARISSE CEZARIO	42,00
41	335359***	REJANE RODRIGUES GONZAGA DE SOUSA	42,00
42	275284***	DEBORA SOFIA MACHADO DA CRUZ	42,00
43	427413***	SOLANGE JOSE ALVES	42,00
44	347962***	CLEONICE TELES ALEXANDRE	42,00
45	403370***	LUIZ APARECIDO CORREA	42,00
46	337600***	LUCIAN MARCELINO GARCIA DA SILVA	42,00

CIJUN ** Prefeitura do Município de Jundiá **
 ** S.M.E. - Secretaria Municipal da Educação Esportes **
 ** Relatório das Classificações **

Ano da Escala Rotativa:		2009	Nº da Classificação:		01
Área de Atuação:		18 - EDUCACAO INFANTIL, FUNDAMENTAL, JOVENS/AD E ESPECIAL			
Afro-Descendentes:		SIM			
CLASS	RG	NOME		PONTOS	
47	22057***	JOSEANE MARTA DE SOUZA SANTOS		41,00	
48	288606***	ANA PAULA AMARAL DE SOUSA		41,00	
49	3318405***	VALDIRENE BATISTA DOS SANTOS ALVES		41,00	
50	425354***	LÉIA ARAUJO SANTOS		41,00	
51	4839***	SELMA DE LOURDES MOTA E SILVA		40,00	
52	21866***	ESTER DA SILVA PRATES		40,00	
53	299808***	LEANDRA AP DE CARVALHO		40,00	
54	331753***	LUCICLEIDE FERREIRA GONÇALVES		40,00	
55	281485***	GIOVANA SOARES DA SILVA		40,00	
56	21460***	ELISABETE MARQUES DA COSTA BUENO		39,00	
57	16873***	MARILDA RAMALDES DOS SANTOS		39,00	
58	2413025***	CICERA MANOELINA DE OLIVEIRA		39,00	
59	274439***	ANA PAULA DE MORAES		39,00	
60	346860***	CINTIA GOMES SILVA		39,00	
61	2942656***	LETICIA RODRIGUES DUARTE		39,00	
62	2035***	NADIR DAMAZIA DE JESUS		38,00	
63	2864891***	VANESSA FRANCINE DA SILVA		38,00	
64	2385337***	SONIA REGINA ALMEIDA DE GOES		37,00	
65	266391***	ELIANA EMIDIO DA SILVA		37,00	
66	4286211***	DILEA GUIMARAES DA SILVA		37,00	
67	287368***	PAULA CRISTINA DE CASTRO		37,00	
68	369512***	FLORIPES MARIA MENDES DA SILVA		36,00	
69	176667***	CLEIDE APARECIDA LISBOA		36,00	
70	221532***	FRANCISCA NUNES DA SILVA		36,00	
71	24373***	SILVANA SOUZA DA SILVA		36,00	
72	399866***	JAILMA DOS SANTOS SOUZA BATISTA		36,00	
73	3375245***	TATIANA PRADO SANTOS FERMI		36,00	
74	4141685***	ELAINE CRISTINA DOS SANTOS		36,00	
75	110530***	MARTA REZAGHI DOS SANTOS		35,00	
76	224388***	MARIA LUCIA PEREIRA DOS SANTOS		35,00	
77	402189***	RAQUEL SOUZA SILVA		35,00	
78	5675***	REGINA LOURDES COSTA		34,00	
79	2513500***	MAGDA ELIANA DE MENEZES		34,00	
80	2469074***	ANA SELDA DOS SANTOS		34,00	
81	2918810***	SIMONE CRISTINA DE OLIVEIRA		34,00	
82	274705***	VANESSA APARECIDA HONORIO		34,00	
83	348540***	OLIVIA CRISTINA BRITO MAGALHAES PESSOA		34,00	
84	2958850***	SONIA ROBERTA BENTO		34,00	
85	422037***	JAQUELINE BENEDITO		34,00	
86	242114***	SIMONE BORBA SOARES		33,00	
87	200065***	MARCIA REGINA PEREIRA MARTINELI		33,00	
88	433957***	VANESSA SILVA DE PAULA		32,00	
89	136048***	ILDA MARIA DE JESUS PEREIRA FRANCO		29,00	
90	4100838***	VIVIAN RODRIGUES DO NASCIMENTO		29,00	
91	349687***	MARY CILENE ALVES DE ARAUJO		25,00	
92	143095***	VERA LUCIA DA SILVA		23,00	
Total de candidatos do grupo.:				92	

CIJUN ** Prefeitura do Município de Jundiá **
 ** S.M.E. - Secretaria Municipal da Educação Esportes **
 ** Relatório das Classificações **

Ano da Escala Rotativa:		2009	Nº da Classificação:		01
Área de Atuação:		18 - EDUCACAO INFANTIL, FUNDAMENTAL, JOVENS/AD E ESPECIAL			
Afro-Descendentes:		NÃO			
CLASS	RG	NOME		PONTOS	
1	2018453***	MARCIA RAMOS BEZERRA		62,00	
2	18.619.***	MARCIA MARIA MASTRANGELO		60,00	
3	237846***	LAURA SIQUEIRA DE MIRANDA DE ASSIS		59,00	
4	283508***	FABIANA RINCO PEDROSO		58,00	
5	342728***	LUANDA ANDRADE DE NOVAIS		58,00	
6	17826***	IRANI APARECIDA DE CAMARGO MANSANO		57,00	
7	424747***	FLAVIA RENATA GOMES PORTERA		57,00	
8	2170443***	MARCIA DE GODOY GONÇALVES		56,00	
9	294914***	DOMENICA MARTINEZ		56,00	
10	426334***	FABRICIA BUGARELLI		56,00	
11	428582***	MARIANA NOVAES FERREIRA		56,00	
12	8461***	MARIA DO SOCORRO FELEX MONTENEGRO		54,00	
13	2627153***	GESICA REGINA PICCOLO		54,00	
14	411960***	JOYCE JULIANA FORMAGGIO		54,00	
15	4354036***	CAMILA MARQUES GOMES DE OLIVEIRA		54,00	
16	20389***	EVANILDA DE GODOI		53,00	
17	254281***	CLAUDIA RENATA BARBOSA DO AMARAL		53,00	
18	2721674***	JULIANA RABELLO RODRIGUES		53,00	
19	303383***	DANIELA CARMONA BORELLI		53,00	
20	400622***	LIDIA MARA NEVES		53,00	
21	329841***	JULIANE OLIVARES		53,00	
22	12732***	ALBA VALERIA PEREIRA TARALLO		52,00	
23	249969***	EDVANIA APARECIDA DE ARAUJO		52,00	
24	343450***	CREUSA CRISTINA DE A. CAVALCANTI SILVA		52,00	
25	340561***	PAULA VANESSA ABREU		52,00	
26	417070***	MARIA ANDREZA DE SOUSA GONCALVES		52,00	
27	324663***	ANDRÉ SOUZA PESSI		52,00	
28	411050***	JULIANA SOARES DO NASCIMENTO		52,00	
29	4091666***	ALINE SILVA DE ARAUJO		52,00	
30	13853***	DULCIMAR FERNANDES VENANCIO		51,00	
31	304722***	ANA GLAUCIA KIYOTA VIEIRA		51,00	
32	342725***	CARLA APARECIDA PINTO FABBÍ		51,00	
33	11.665.***	FLAVIA SIMÕES DE MOURA		51,00	
34	434736***	RENATA SANTOS VIEIRA		51,00	
35	344665***	MARIANA ANGELITA DA SILVA		51,00	
36	421087***	AMANDA APARECIDA DOS SANTOS AVEIRO		51,00	
37	8568***	ELINA MARIA GONCALVES DE OLIVEIRA		50,00	
38	18101***	GISELE OLIVEIRA		50,00	
39	242113***	ELAINE RUEDA GONZAGA		50,00	
40	258058***	EMILENE MOLINERO SABATINI		50,00	
41	330004***	DANIELA PARIZOTO MARTINEZ		50,00	
42	328817***	DANIELA ALVES FERREIRA BARROS		50,00	
43	275287***	MARIA CAROLINA MARTIM RISSO		50,00	
44	423778***	MIRIAN FABIANA NOGUEIRA BRITO XAVIER		50,00	
45	336437***	LUCIANA DE GRANDE CAMPOS		50,00	
46	348740***	JANAINA ZANINI DA LUZ		50,00	

CIJUN ** Prefeitura do Município de Jundiá **
 ** S.M.E. - Secretaria Municipal da Educação Esportes **
 ** Relatório das Classificações **

Ano da Escala Rotativa:		2009	Nº da Classificação:		01
Área de Atuação:		18 - EDUCACAO INFANTIL, FUNDAMENTAL, JOVENS/AD E ESPECIAL			
Afro-Descendentes:		NÃO			
CLASS	RG	NOME		PONTOS	
47	305886***	KARINA TOMAZ		50,00	
48	306784***	LIVIA MARIA SOUZA		50,00	
49	410082***	FRANCIELE BARBUTTI		50,00	
50	441513***	MARCELA GARCIA ROSA		50,00	
51	1292093***	ERCY DE SOUZA		49,00	
52	92351***	ROSANA MARIA BAPTISTA FIORAVANTE		49,00	
53	11053***	ELIANA CRAVEIRO		49,00	
54	132540***	FATIMA APARECIDA DE ANGELO BORIM		49,00	
55	16333***	LUCIANA CORDTS JONAS		49,00	
56	231239***	ANA LUCIA DA SILVA		49,00	
57	237226***	MARIA CRISTINA DE SOUZA		49,00	
58	2205879***	GISELE DANESIN SALGADO ZANELLA		49,00	
59	291858***	FERNANDA GAVIOLI SARTORELLI		49,00	
60	294927***	ELAINE CRISTINA SANITE		49,00	
61	419529***	EVELIN TOMANIK DA SILVA		49,00	
62	432618***	GRAZIELE DAIANI PEREIRA		49,00	
63	328814***	MARINA VERZA SMANIOTTO		49,00	
64	3074689***	FLAVIA APARECIDA MELLE		49,00	
65	433746***	LUCIENE CRISTINA GOMES		49,00	
66	4070862***	BRUNA DE SIQUEIRA		49,00	
67	43.325.***	FERNANDA PINCELLI LEITE		49,00	
68	14.310.***	DORACY BOLONGNEZI SILVA PEREIRA		48,00	
69	171728***	MIRNA APARECIDA SOUZA ARVANI		48,00	
70	129306***	CLAUDIA REGINA SENSI FERREIRA		48,00	
71	2047112***	MARIA DOS ANJOS RODRIGUES FERREIRA		48,00	
72	19286***	ADRIANA PETINI		48,00	
73	2300630***	MARIA APARECIDA VITORINO		48,00	
74	292805***	MARIA CRISTIANE FERNANDES		48,00	
75	297186***	KELLY CRISTINA FERREIRA BERGAMASCO		48,00	
76	271051***	ADRIANA DE OLIVEIRA SANTOS		48,00	
77	2928055***	CAMILA MARCHI SOFIATI		48,00	
78	438089***	FERNANDA CRISTINA COIMBRA BROLO		48,00	
79	276787***	JULIANA ALVES SEPPEDES PISSINATO		48,00	
80	342725***	DAIANE MORELLI		48,00	
81	4121306***	ANDRESSA MARIA GOMES DE TOLEDO		48,00	
82	417173***	DEBORA DA SILVA SANTOS		48,00	
83	956***	IRENE ADA RUBIM ROMANINI		47,00	
84	13265***	ELAINE BOCATTO PINTO		47,00	
85	11787***	JUREMA D'ANTOLA DE FREITAS		47,00	
86	155469***	SELMA DE CÁSSIA GALLI GROPELO		47,00	
87	15891***	MAGNA ARAUJO DOS SANTOS MENDES		47,00	
88	2189094***	LIGIA MARA JACINTO DE DEUS OLIVEIRA		47,00	
89	246913***	CINTIA REGINA BEZERRA		47,00	
90	2527974***	EVELI MORELLI FAUSTINO		47,00	
91	265399***	ELIANA RETONDO DESANGIACOMO		47,00	
92	2802500***	ADRIANA RAQUEL PIAZENTIN		47,00	
93	3381148***	EMANUELLE FURLAN		47,00	
94	3411977***	JOSIANE FERREIRA		47,00	
95	3066041***	MICHELE OLIVEIRA ROSA		47,00	
96	340538***	ANGELA FREITAS DE LIMA		47,00	

CIJUN ** Prefeitura do Município de Jundiá **
** S.M.E. - Secretaria Municipal da Educação Esportes **
** Relatório das Classificações **

Ano da Escala Rotativa: 2009 Nº da Classificação: 01

Área de Atuação: 18 - EDUCACAO INFANTIL, FUNDAMENTAL, JOVENS/AD E ESPECIAL

Afro-Descendentes: NÃO

CLASS	RG	NOME	PONTOS
97	403756***	VANESSA ALINE FERREIRA	47,00
98	439612***	ANDRESSA CAROLINA DA SILVA	47,00
99	403088***	ELLEN TAMIRES MILIANI	47,00
100	429714***	GLAUCIA ALVES DE MENDONÇA	47,00
101	777755***	MARIA LUCIA DE CAMPOS CARNIO	46,00
102	19137***	CELINA APARECIDA DE LIMA CABOCLO	46,00
103	231232***	LIGIA SOUZA GARCIA	46,00
104	621***	MARIA CLAUDIA DOS SANTOS RODRIGUES	46,00
105	262706***	RITA DE CASSIA DE OLIVEIRA	46,00
106	253609***	RAQUEL LOPES DA SILVA	46,00
107	270874***	ELISABETE VICENTE DOS SANTOS	46,00
108	2802565***	ELISANGELA ROSSI	46,00
109	246029***	FABIANA MACIEL SOARES KOBAYASHI	46,00
110	342710***	CIRLENE RAMOS DE CASTRO	46,00
111	3067942***	KAREN RAQUEL TEDESCO DA SILVA VIVEIROS	46,00
112	323543***	KELI CRISTINA LORENTE	46,00
113	298151***	SILVANA PEREIRA	46,00
114	2785729***	LEANDRA FANTINATTI GUIMARAES	46,00
115	272313***	KELI CRISTINA DE FARIA	46,00
116	3072512***	AISLA INAJA RIBEIRO	46,00
117	291147***	ENIK GRICELDES OBLASSER FERREIRA PINTO	46,00
118	184551***	AMANDA JIMENEZ MANCINI PEREIRA	46,00
119	423209***	LEONARDO JOSE RODRIGUES DA SILVA	46,00
120	430833***	CATARINE GREEN MARTINS	46,00
121	451352***	DANIELE DA SILVA FERREIRA DOS SANTOS	46,00
122	412747***	SAMUEL AZEVEDO DE SOUZA	46,00
123	407698***	ADRIANA CAMILA RODRIGUES	46,00
124	4752***	HIDELY ROSADO VENTORINI	45,00
125	10427***	MARIA DAS GRACAS LEMOS BIANQUINI	45,00
126	13605***	DULCE SILVEIRA LEITE SIMIONATO	45,00
127	1724594***	CELIA APARECIDA DE ALMEIDA ZENI	45,00
128	187478***	LUCILENE SANTOS COLANERI	45,00
129	18131***	HELENA APARECIDA CARREIRA	45,00
130	158935***	ROSELI APARECIDA DREZZA ALVES	45,00
131	17368***	LUCIANA CRISTINA CASSARO DA SILVA	45,00
132	254919***	SILVANI MARIA DA SILVA	45,00
133	2750563***	MIRIAN DANIELA MACIENTE TASSO PASCHOALOTTE	45,00
134	279064***	MAURA LÚCIA DOS SANTOS SILVA	45,00
135	323536***	ANDRESSA DE OLIVEIRA TESTA	45,00
136	342252***	LUCELIA SANTOS MOURA	45,00
137	336493***	POLIANA CAVALCANTE	45,00
138	3405301***	LUCIANA CANDIDO DE SOUZA	45,00
139	422893***	DANIELE CRISTINA BRAGA	45,00
140	276777***	MARIANA PEREIRA MIRANDA	45,00
141	417821***	JULIANA ASSIS ALFENAS	45,00
142	432361***	CHAIENE CAMARGO	45,00
143	392650***	JOCILENE TRINDADE DA SILVA	45,00
144	3056516***	KELLY CRISTINA DA SILVA	45,00

Data de Emissão: 16/01/2009 11:50:59 Pág: 5

CIJUN ** Prefeitura do Município de Jundiá **
** S.M.E. - Secretaria Municipal da Educação Esportes **
** Relatório das Classificações **

Ano da Escala Rotativa: 2009 Nº da Classificação: 01

Área de Atuação: 18 - EDUCACAO INFANTIL, FUNDAMENTAL, JOVENS/AD E ESPECIAL

Afro-Descendentes: NÃO

CLASS	RG	NOME	PONTOS
145	400622***	ELLEN SABRINE SOUZA BRITO	45,00
146	4078716***	ERICA ALVES MURTA	45,00
147	408129***	KARINA ANDRADE SANTANA	45,00
148	429208***	VIVIANE GUEIROS RAMOS	45,00
149	346086***	JACQUELINE SILVA DE JESUS RAMOS	45,00
150	466324***	HELOISA PAULA PEREIRA	45,00
151	20907***	DEBORA RAMALHO DE MELO	44,00
152	20209***	ELAINE BEATRIZ PAVAN MARQUES	44,00
153	200952***	ANA PAULA ROCHA GALHARDO AVELAR	44,00
154	236157***	KATIA CRISTINA DE OLIVEIRA	44,00
155	2721712***	LUZINETE MELONE DE ALMEIDA	44,00
156	881***	CRISTINA HENCKLEIN DOS SANTOS	44,00
157	20917***	DAYSE APARECIDA ROSA PEREIRA	44,00
158	2687044***	LUCIANE FERRIGNO	44,00
159	285939***	ALESSADNRO MORAIS SANTOS	44,00
160	274704***	FABIANA TORZO BRUNELLO	44,00
161	67565***	CLAUDIA FERNANDA FERREIRA	44,00
162	233845***	ROSANGELA DA CUNHA CAMPOS	44,00
163	335845***	ELIETE DE SOUZA NAPONUCENO	44,00
164	323547***	PATRICIA ADOLFO LEJINS	44,00
165	323634***	FRANCIMARE ROCHA DOS SANTOS	44,00
166	336665***	RENATA GONCALVES CORDEIRO	44,00
167	446846***	FÁBIO ROGÉRIO DA SILVA	44,00
168	270670***	MELISSA FERREIRA PEREIRA	44,00
169	434533***	PRISCILA EMANUELA DE OLIVEIRA	44,00
170	416882***	NURIAN HADINE RIBEIRO	44,00
171	421087***	VANESSA GOMES MARTIN	44,00
172	4008935***	ARIANE BENVENU	44,00
173	410680***	JAILSON NASCIMENTO DE OLIVEIRA	44,00
174	413776***	TERESINHA CANOTILHO	44,00
175	344646***	FABIANA APARECIDA DA SILVA	44,00
176	41376***	ANA CLAUDIA DE ALMEIDA SILVA	44,00
177	417114***	CINTIA APARECIDA SALGADO	44,00
178	9053***	MARIA LUZIA BATISTA	43,00
179	19154***	LUCIA APARECIDA DA SILVA	43,00
180	17172***	HELOISA HELENA ROMANI	43,00
181	14311***	MAIRA INES FAGUNDES DE SOUSA	43,00
182	261198***	ADRIANA DE PAULA KRONEIS	43,00
183	372417***	LUCIANA BIANCO DE LUNA	43,00
184	263392***	SIMONE BARBIERI GARCIA	43,00
185	2288109***	LUCIANA DE OLIVEIRA CUNHA	43,00
186	2416459***	CRISTIANA DE FATIMA CORRÊA	43,00
187	2791704***	SANDRA REGINA PRADO CEZAR	43,00
188	296311***	ADELAIDE PEREIRA DA SILVA	43,00
189	2932622***	ELIANE LIMA RESENDE	43,00
190	2559718***	DANIELA RIBEIRO DE ANDRADE	43,00
191	340556***	ROSILENE GONÇALVES DOMINGUES	43,00
192	270134***	CRISTIANE CINTIA GABARRON	43,00
193	351500***	ANDRESSA ROBERTA GOMES	43,00
194	454431***	SILVIA FERREIRA MUSSELLI	43,00
195	351502***	LETICIA RODRIGUES FINATI	43,00

Data de Emissão: 16/01/2009 11:50:59 Pág: 6

CIJUN ** Prefeitura do Município de Jundiá **
** S.M.E. - Secretaria Municipal da Educação Esportes **
** Relatório das Classificações **

Ano da Escala Rotativa: 2009 Nº da Classificação: 01

Área de Atuação: 18 - EDUCACAO INFANTIL, FUNDAMENTAL, JOVENS/AD E ESPECIAL

Afro-Descendentes: NÃO

CLASS	RG	NOME	PONTOS
196	435116***	LETICIA OLIVEIRA CAMPOS DE AQUINO	43,00
197	4215694***	JULIANA ROCHA BAISI	43,00
198	4157727***	RITA DE CASSIA LEÃO DE SOUSA FLORIANO	43,00
199	430493***	ANNE CAROLINE GARCIA	43,00
200	7216***	MARIA DURCINEIA DE OLIVEIRA	42,00
201	359294***	MARIA PORTUGUES DOURADO	42,00
202	13892***	JUREMA APARECIDA BASSI DE OLIVEIRA	42,00
203	1861858***	DULCE ELISETTE ROSSI	42,00
204	3605871***	APARECIDA SENHORINHA RIBEIRO VALERI	42,00
205	19368***	EDENILSON VERMILLIO	42,00
206	171291***	JEANNE FRANCE GOMES CHIABRANDO	42,00
207	2936326***	CELINA CANDIDO DA SILVA SOUZA	42,00
208	233292***	MARILZA APARECIDA GOMES DA SILVA	42,00
209	197476***	MARINES APARECIDA GONCALVES CORDEIRO	42,00
210	2653894***	VALERIA CRISTINA CATARINA	42,00
211	211162***	DEBORA CIPRIANI VITTORETTO ESTEVES	42,00
212	284676***	ELISANGELA ANDREUCCETTI	42,00
213	283243***	ANGELICA FERNANDES BASSO	42,00
214	339392***	CRISTIANE SALGADO	42,00
215	324662***	RAQUEL CRISTINA PEREIRA CORREA	42,00
216	337596***	ELIANA MARIA VENANCIO	42,00
217	411963***	ANA PAULA SANTOS ROMANOV	42,00
218	331048***	FERNANDA DE OLIVEIRA	42,00
219	432944***	PRISCILA LOPES DA SILVA	42,00
220	344646***	FERNANDA CONCEIÇÃO DA SILVA	42,00
221	432947***	PAULA CRISTINA PEREIRA DUTRA	42,00
222	441523***	FABIANA NUNES BISPO	42,00
223	432576***	MARIANE CRISTINE LEITE	42,00
224	411184***	VALDINEI DE CARVALHO BARBOSA	42,00
225	280249***	CIRLEI ANTUNES DE OLIVEIRA REIS	42,00
226	8447***	ELIANA MARCONDES DIAS	41,00
227	14650***	KATIA REGINA TURRINI ZAMBONI	41,00
228	173701***	CLEONICE PERES DE LIMA SANNOMIYA	41,00
229	16965***	LISBETE MARA PANEQUE GARCIA	41,00
230	3747311***	FRANCINEIDE ALBUQUERQUE MARQUES	41,00
231	231230***	ROSANGELA QUATROQUE DOS OUIROS	41,00
232	234883***	ADRIANA MARIN MARTINEZ SERRANO	41,00
233	262713***	LUCIANA HELOYSE DE SOUZA	41,00
234	24967***	ANACLAUDIA CHRISPIM GOUVEA	41,00
235	242450***	LUZIA APARECIDA MARQUES	41,00
236	258058***	ANA LUCIA ALVES	41,00
237	268535***	ANA PAULA DO PRADO	41,00
238	508105***	MARIA DA CONCEIÇÃO ANDRADE DE ARAUJO	41,00
239	328809***	DANIELA PRISCILA LOPES	41,00
240	2341985***	MARCEL HUMBERTO TELES	41,00
241	294927***	ANA PAULA SANITE	41,00

Data de Emissão: 16/01/2009 11:50:59 Pág: 7

CIJUN ** Prefeitura do Município de Jundiá ** ** S.M.E. - Secretaria Municipal da Educação Esportes ** ** Relatório das Classificações **				CIJUN ** Prefeitura do Município de Jundiá ** ** S.M.E. - Secretaria Municipal da Educação Esportes ** ** Relatório das Classificações **				CIJUN ** Prefeitura do Município de Jundiá ** ** S.M.E. - Secretaria Municipal da Educação Esportes ** ** Relatório das Classificações **			
Ano da Escala Rotativa:		2009	Nº da Classificação:		01	Ano da Escala Rotativa:		2009	Nº da Classificação:		01
Área de Atuação:		18 - EDUCACAO INFANTIL, FUNDAMENTAL, JOVENS/AD E ESPECIAL				Área de Atuação:		18 - EDUCACAO INFANTIL, FUNDAMENTAL, JOVENS/AD E ESPECIAL			
Afro-Descendentes:		NÃO		PONTOS		Afro-Descendentes:		NÃO		PONTOS	
CLASS	RG	NOME				CLASS	RG	NOME			
242	4253334***	MICHELLE REGINA GONÇALVES GOMES BARBOSA			41,00	292	146017***	CLAUDINEIA MADALENA ALVES RAMOS			38,00
243	4566466***	PAULA RAFAELA FARIAS DA SILVA			41,00	293	18405***	MEIRE CRISTINA TORSO			38,00
244	359040***	JULIANA GUSKUMA			41,00	294	1966356***	MARIA LUCIENE FEITOZA DE MEDEIROS			38,00
245	344408***	JULIANA DE SOUZA			41,00	295	19344***	ELIANA BARBOSA			38,00
246	14879***	MARIA NEUZA MARTINS SOUTO			40,00	296	1065***	AUXILIADORA MOURA DOS ANJOS ANDRADE			38,00
247	848444***	ZILDA DE MIRANDA FERREIRA			40,00	297	2300606***	DENISE DO NASCIMENTO DOS SANTOS FELIX NETO			38,00
248	323388***	SUELY ALVES DE OLIVEIRA			40,00	298	206882***	SONIA MARIA DA SILVA RAMOS			38,00
249	424582***	ROSELI DE FATIMA BRAGHETTO			40,00	299	22438***	RENATA CHRISTI RODRIGUES			38,00
250	2210888***	MARIA APARECIDA ALVES RODRIGUES FERNANDES			40,00	300	267235***	ROSELAINÉ SARAIVA DE SOUSA			38,00
251	1951614***	ELAINE CANOVA SCAPINELLI			40,00	301	390421***	ELAINE CRISTINA QUEIROZ ALVES FÉLIX			38,00
252	20529***	APARECIDA ROSEMARY ANESIO GODOY			40,00	302	303037***	PAULA CIBELE PERBONI DOS SANTOS			38,00
253	193671***	ANA CRISTINA SOLITO			40,00	303	294685***	DAYANE MARIA MARETTO SALVADOR BONESSO			38,00
254	2388728***	ADRIANA DOS SANTOS MENEZES			40,00	304	2963453***	ANDREIA PEREIRA DOS SANTOS			38,00
255	363109***	MARIA JOSE DE CAMARGO FURLAN			40,00	305	330035***	DEISE SPILAK THANS			38,00
256	2881813***	ALDREI TAIS RODRIGUES			40,00	306	342712***	CARINA ZENI HENRIQUE			38,00
257	284670***	ALINE MORAES			40,00	307	353711***	TATIANE CAROLINA DE LIMA			38,00
258	342249***	SANDRA MARA FERNANDES BATISTA			40,00	308	2660733***	IVANIZE DO COUTO FRANCO SANTOS			38,00
259	3853174***	PRISCILA SOUZA DUTRA OLIVEIRA			40,00	309	3400183***	TATIANE PINHEIRO DO NASCIMENTO			38,00
260	335078***	DORENICE FERREIRA DE SOUZA			40,00	310	430213***	JOSIANE AVILLA DA SILVA			38,00
261	343033***	ROSINEI DA SILVA LIRA			40,00	311	432573***	TATIANE GONÇALVES SILVA			38,00
262	454334***	PAOLA NEGRI GERALDO			40,00	312	14312***	IZABEL DE FATIMA CURI			37,00
263	3527839***	MAITE MERLUCI			40,00	313	1560181***	ROSEMARY CAPORICI DE CASTRO			37,00
264	432900***	PAULA SAITO BATISTA			40,00	314	19516***	IVANA APARECIDA MANACERO			37,00
265	4266643***	ALAN ALVES MEIRA			40,00	315	1889607***	MARCIA REGINA LOVATO			37,00
266	4006256***	PATRICIA DO NASCIMENTO MANTOVAN			40,00	316	18511***	CRISTIANE FARIA HOMET MONTAGNANA			37,00
267	6289***	AMBRA PATRIZIA ANNA GABARRON			39,00	317	20531***	MARIA DAS DORES SOUSA COSTA			37,00
268	11786***	LUZIA SOARES DE CASTRO			39,00	318	179946***	JUCILEI DE BRITO ALMEIDA			37,00
269	1813126***	ELIANA JULIANI GONCALVES			39,00	319	16506***	SOLANGE MOTTA LOURENÇO			37,00
270	18911***	DENISE DAS GRACAS GARCIA DA SILVA			39,00	320	2460168***	ALESSANDRA FERREIRA			37,00
271	2361399***	ANGELA MARIA MALAQUIAS			39,00	321	2791721***	ELISANGELA BARROSO LORENTI			37,00
272	192340***	LUCIANE AIZELI DE AZEVEDO			39,00	322	251234***	CELIA APARECIDA FEITOZA			37,00
273	M-7529***	LURDES APARECIDA SOUZA LISBOA			39,00	323	300261***	REGIANE APARECIDA FONTE BASSO			37,00
274	267526***	LEIA MANUELA REIS DOS SANTOS			39,00	324	301049***	FABIANA APARECIDA DA ROCHA SANTOS			37,00
275	3056578***	ADRIANA PAZ			39,00	325	000957***	SISLA DE LIMA BASTOS			37,00
276	29426***	MARY SHIRLEY DEMATTE DO PRADO			39,00	326	348223***	JANAÍNA DE MELO OLIVEIRA			37,00
277	274089***	MARLUCIANA GOMES DA SILVA			39,00	327	43925***	ANA CAROLINA GERMANO DE MORAES			37,00
278	3039910***	ELISANGELA FRANCISQUETI MUNHOZ			39,00	328	405074***	RACHEL ALVES DOS SANTOS			37,00
279	334229***	TAIS SILVA OLIVEIRA			39,00	329	341200***	ANA PAULA CUSTÓDIO DA S. SOARES VIEIRA			37,00
280	33005***	INGRID CRISTINA DE OLIVEIRA			39,00	330	5571***	MARIA IVANILDE JACINTHO			36,00
281	304151***	RAQUEL DE OLIVEIRA			39,00	331	750188***	CARMEM LUCIA PETRILO TARIFA			36,00
282	408901***	MIRIA ALVES RODRIGUES			39,00	332	136061***	SANDRA MARIA DA SILVA ZAQUE			36,00
283	3427607***	JULIANA DE ANDRADE MATTOS			39,00	333	1782614***	SIMONE PIRES REDONDO PINTO			36,00
284	326279***	MAYARA ANDRADE ALVES DE ARAUJO			39,00	334	230224***	PATRICIA GISELE ALVES ROSSINI			36,00
285	441127***	CHRISTIANE DIAS MIRANDA			39,00	335	244714***	SILVIA HELENA DO NASCIMENTO RAMOS			36,00
286	410044***	DAIANA CRISTINA BALAN			39,00	336	74088***	SOLANGE BIRELO			36,00
287	435140***	THAIS ANGELICO MARIN			39,00	337	322133***	CAMILA ANTONIO OLIVEIRA			36,00
288	953358***	FRANCIELI FERNANDA STANKIEVICZ			39,00						
289	4829***	IOLANDA TOCIE UTIKAVA			38,00						
290	747751***	TANIA CRISTINA COSTA FERREIRA			38,00						
291	18131***	IRENE MARIA DE SOUZA			38,00						

CIJUN ** Prefeitura do Município de Jundiáí ** ** S.M.E. - Secretaria Municipal da Educação Esportes ** ** Relatório das Classificações **			
Ano da Escala Rotativa:	2009	Nº da Classificação:	01
Área de Atuação:	18 - EDUCACAO INFANTIL, FUNDAMENTAL, JOVENS/AD E ESPECIAL		
Afro-Descendentes:	NÃO		
CLASS	RG	NOME	PONTOS
385	20006***	ALENICE GABRIEL DE OLIVEIRA VEDOVELLO	33,00
386	3548509***	ONEIDE LAURINDO DE OLIVEIRA LUZ	33,00
387	9802914***	JOANA D'ARC SILVA RODRIGUES	33,00
388	20389***	SIMONE APARECIDA DA SILVA CAVALLARO	33,00
389	257322***	ROSINÉIA DA SILVA GANDRA PONTES	33,00
390	238873***	ANA LUCIA FERRACINI FIGUEIREDO	33,00
391	243378***	TANIA REGIANE ZANCHETA PIOVESAN	33,00
392	2551998***	MILENA CAMARGO GASPAR	33,00
393	249674***	VIRGINIA VALERIA SALVADOR PIEROBOM	33,00
394	2740783***	GIOVANA LUISA BOCCATO	33,00
395	2532787***	KEITY STEFANO	33,00
396	421700***	SILMARA SOARES BARBOSA ZIURKELIS	33,00
397	436832***	LETICIA BIANO DE MORAIS	33,00
398	331751***	SANDRA MATOS DE OLIVEIRA	33,00
399	4530462***	CAROLINE DE OLIVEIRA SILVA	33,00
400	450716***	ANGELICA DOS SANTOS PEREIRA	33,00
401	14669***	ANTONIA VALENTIN	32,00
402	37423***	MATILDE REGHIN LANDIN BISETTO	32,00
403	348462***	LUCI PEREIRA MACEDO	32,00
404	17995***	MARIA BENEDITA BONOMI PERUSSI	32,00
405	93393***	MARIA DE FATIMA FERREIRA	32,00
406	21461***	EVELY VALERIA VIEIRA	32,00
407	20686***	VILMA GOMS DE SOUZA SILVA	32,00
408	1913739***	TAMARA REGINA TRACCI KARNER	32,00
409	159995***	SORAIA GONCALVES	32,00
410	0397807***	ZENAIDE ARNIZAUT PIMENTEL PORTO	32,00
411	20914***	SIMONE CONCEICAO PINTO DE OLIVEIRA SANTOS	32,00
412	2177157***	ROSANGELA BERNARDINO DOS SANTOS	32,00
413	263017***	ALESSANDRA PAIVA CORRÊA	32,00
414	3058517***	EVIE CARLA FRANCISCATTO	32,00
415	270669***	EFIGENIA TEREZA DA SILVA	32,00
416	329117***	RAFAELA APARECIDA DOS SANTOS SILVA	32,00
417	430214***	QUÉREN CRISTINA DIAS DA SILVEIRA	32,00
418	343304***	CARLA ROBERTA RIVELLI DELGADO	32,00
419	1799523***	TELMA DE LIMA	31,00
420	255629***	CELISA NUNES DA SIVA	31,00
421	270894***	VANESSA CRISTIANE DE LIMA	31,00
422	335659***	VALQUIRIA PEREIRA DA SILVA	31,00
423	292794***	ROBERTA CORTE	31,00
424	3322292***	VANESSA CARLA RODRIGUES DE OLIVEIRA	31,00
425	345242***	TALITA ADRIANE ISIDORO	31,00
426	408898***	DANIELE CAROLINE ARAUJO LUZ	31,00
427	439258***	CAMILA DE AZEVEDO	31,00
428	9511***	ROSEMARY MENDES VALDO SILVA	30,00
429	19515***	MARIDALVA MASSAROTO ORLANDINI	30,00
430	276772***	ED CARLAS SANTOS ABREU GOBBO	30,00
431	323553***	PATRICIA FERREIRA DA SILVA	30,00

Data de Emissão: 16/01/2009 11:50:59 Pág: 11

CIJUN ** Prefeitura do Município de Jundiáí ** ** S.M.E. - Secretaria Municipal da Educação Esportes ** ** Relatório das Classificações **			
Ano da Escala Rotativa:	2009	Nº da Classificação:	01
Área de Atuação:	18 - EDUCACAO INFANTIL, FUNDAMENTAL, JOVENS/AD E ESPECIAL		
Afro-Descendentes:	NÃO		
CLASS	RG	NOME	PONTOS
432	001191***	SANDRA APARECIDA SANTOS	30,00
433	344650***	SIMONE FATIMA DA COSTA MARIA	30,00
434	4408587***	THAIS FERNANDA GRIGOLETO	30,00
435	9311***	MARIA APARECIDA ZILLO ROVERI	29,00
436	102594***	MARLENE PEDROSO DA SILVA LIMA	29,00
437	203908***	ROSEMARY APARECIDA BRITO	29,00
438	21853***	MARIA CRISTINA PINHEIRO DA SILVA	29,00
439	174809***	SORAIA ALVES DA SILVA	29,00
440	18619***	CASSIA ALMEIDA SOUZA	29,00
441	1128441***	SUELI SEBASTIANA PEREIRA	28,00
442	21653***	SOLANGE APARECIDA BUENO	28,00
443	2496929***	ADRIANA CRISTINA DE OLIVEIRA	28,00
444	407087***	NATALIA GABRIELE LOSILLA	28,00
445	1987567***	ADAMISERES MORAES SOUZA	27,00
446	2970434***	ROZANGELA SIMOES DOS SANTOS	27,00
447	412940***	TALITA VANESSA ROSA	26,00
448	2355***	IZILDA MARQUES	25,00
449	1360211***	VANDA DE OLIVEIRA ALVES	25,00
450	1766680***	MARLI BERNARDES DOS SANTOS SILVA	25,00
451	209163***	ANNA LUCIA ROBERTO ESTEVAO	25,00
452	261335***	ANA PAULA AMERICO	25,00
453	18131***	VANIA REGINA RIGHI	24,00
454	356130***	ANTONIA SARA DAMASCENO MAIA	24,00
455	444601***	SUELEM LOPES CARDOZO	24,00
456	1325398***	MARCIA DE CARVALHO MONTEIRO	23,00
457	3013310***	VILMA MENDES SANTOS	15,00
Total de candidatos do grupo:			457
Total de candidatos da opção:			549

CIJUN ** Prefeitura do Município de Jundiáí ** ** S.M.E. - Secretaria Municipal da Educação Esportes ** ** Relatório das Classificações **			
Ano da Escala Rotativa:	2009	Nº da Classificação:	01
Área de Atuação:	36 - QUIMICA		
Afro-Descendentes:	NÃO		
CLASS	RG	NOME	PONTOS
1	858158***	ELIAS MORAIS DOS SANTOS	36,00
Total de candidatos do grupo:			1
Total de candidatos da opção:			1

EDITAL Nº 02, DE 19 DE JANEIRO DE 2009.

Prof. FRANCISCO JOSÉ CARBONARI, Secretário Municipal de Educação e Esportes da Prefeitura do Município de Jundiáí, Estado de São Paulo, no uso de suas atribuições legais,

FAZ SABER que ficam indeferidas as inscrições dos candidatos, abaixo relacionados, conforme Edital nº 44, de 17/09/08.

ANA CRISTINA CARLOS
CINTIA MARCHI
EDENILSON VERMILLIO
ELECI PEREIRA
GERLANE DOLORES FERREIRA PICCHI
LIANE KELEN RIZZATO
ROSELAINA BARBOSA

Para que não se alegue ignorância, faz baixar o presente Edital que será publicado pela Imprensa Oficial do Município e afixado no local de costume.

Profa. SOLANGE MARIA MIGUEL ALMEIDA SOUZA
p/ Diretoria de Apoio Administrativo

Prof. FRANCISCO JOSÉ CARBONARI
Secretário Municipal de Educação e Esportes

**EDITAL FMJ- 006/2009, de 16/1/2009**

O Prof. Dr. ITIBAGI ROCHA MACHADO, Diretor da Faculdade de Medicina de Jundiáí, autarquia municipal de Jundiáí, Estado de São Paulo, no uso de suas atribuições legais,

Considerando o que consta do Processo FMJ- 293/2008 e do Edital FMJ- 069/2008, de 27/11/2008;

1. TORNA PÚBLICO e homologa o RESULTADO FINAL do concurso público para PROFESSOR AUXILIAR para o Departamento de Enfermagem da Faculdade de Medicina de Jundiáí nas áreas de SAÚDE COLETIVA e FUNDAMENTOS DE ENFERMAGEM, realizado no dia 15 de janeiro de 2009, de acordo com as normas estabelecidas e previamente divulgadas através do Edital FMJ- 069/2008, de 27/11/2008.

2. Participaram da Banca Examinadora do referido concurso os Exmos. Senhores: Profª Drª **MARIA CRISTINA TRALDI**, Professora Adjunta e Coordenadora do Curso de Enfermagem da Faculdade de Medicina de Jundiáí, na qualidade de PRESIDENTE da Banca; Profª Drª **MARIA BELÉN SALAZAR POSSO**, Coordenadora do Curso de Enfermagem da Faculdade de Medicina do ABC; Drª **MARIA CLARA PADOVEZE**, Enfermeira, Assessora da Superintendência e Coordenadora do Programa de Melhoria da Qualidade do Hospital das Clínicas da Universidade Estadual de Campinas (UNICAMP), como MEMBROS da Banca; "ad referendum" do Conselho Técnico Administrativo e nomeados através da Portaria FMJ- 002/2009, de 12/1/2009.

3. As candidatas abaixo nominadas prestaram as provas do concurso público e foram aprovadas e classificadas, de acordo com a média final obtida dos três examinadores conforme segue:

Nome	R.G.	Médi a Final	Clas sif.
Juliana Nery de Souza Talarico	29.595.160-6	7,7	1º
Vania Regina Goveia	1.882.369-1-PR	7,3	2º
Márcia Cristina Aparecida Thomaz	22.373.026-9	7,1	3º
Maria Helena da Silva	M-4653.021	7,0	4º

4. As outras candidatas que participaram do concurso não obtiveram média mínima e foram desclassificadas.
5. As candidatas acima, aprovadas e classificadas em 1º, 2º e 3º lugar no referido concurso público para PROFESSOR AUXILIAR para o Departamento de Enfermagem da Faculdade de Medicina de Jundiaí, ficam convocadas a comparecer no prazo de 05 (cinco) dias, à Seção de Pessoal da Faculdade de Medicina de Jundiaí, à rua Francisco Telles nº 250 - Vila Arens - Jundiaí, SP, para tratarem de assunto referente ao ingresso no quadro docente desta Faculdade.
6. O presente concurso terá a validade por 01 (hum) ano, a contar de sua publicação na Imprensa Oficial do Município de Jundiaí.
7. Publique-se na Imprensa Oficial do Município de Jundiaí e afixe-se no local de costume desta Faculdade.

Diretoria da Faculdade de Medicina de Jundiaí, aos dezesseis dias do mês de janeiro de dois mil e nove (16/1/2009).-

Prof. Dr. **Itibagi Rocha Machado**
Diretor

**TERMO DE DESCLASSIFICAÇÃO
CONCURSO PARA AUXILIAR DE BIBLIOTECA
PROC. 251/07**

A candidata **BRUNA PASTRO GOMES**, apresentou documentação referente às exigências do **Edital FMJ-53/2007**. Analisada a documentação foi constatado que não preenche os requisitos constantes do referido Edital, para preencher o cargo de **Auxiliar de Biblioteca**. Por essa razão, a Comissão encarregada do concurso lavra o presente termo para desclassificar a candidata.

Jundiaí, 19 de Janeiro de 2009.

Pedro Rafael de Oliveira
Analista de Recursos Humanos

Teresa Ivone Bianchini
Analista Acadêmico

Eurides Ferreira Cesar
Presidente da Comissão de Concurso

**RETIFICAÇÃO IMPRENSA OFICIAL
EDIÇÃO Nº 3234 – 10/10/08 – PÁG. 14**

Onde se lê:

EXTRATO DE CONTRATO

Contrato n.º 41/2008
Contratante: Faculdade de Medicina de Jundiaí
Contratado: Fundação para o Vestibular da Unesp - Vunesp
Objeto: Contratação de
Vigência: 90 (noventa) dias
Valor: R\$ 24.750,00 (vinte e quatro mil setecentos e cinquenta reais)
Assinatura: 01/09/2008
Término: 30/11/2008

Leia-se:

EXTRATO DE CONTRATO

Contrato n.º 41/2008
Contratante: Faculdade de Medicina de Jundiaí

Contratado: Fundação para o Vestibular da Unesp - Vunesp
Objeto: Contratação de
Vigência: 90 (noventa) dias
Valor: R\$ 24.750,00 (vinte e quatro mil setecentos e cinquenta reais)
Assinatura: 01/10/2008
Término: 30/12/2008

EXTRATO DE CONTRATO

Contrato n.º 04/2009
Contratante: Faculdade de Medicina de Jundiaí
Contratado: PAULO SÉRGIO LOURENÇÃO
Objeto: Contratação de serviços técnicos de engenharia para elaboração de projetos, acompanhamento e fiscalização dos serviços.
Vigência: 06 (seis) meses
Valor: R\$ 7.800,00 (sete mil e oitocentos reais)
Assinatura: 16/01/2009
Término: 16/07/2009

TERMO DE PRORROGAÇÃO DO CONTRATO Nº 54/2008

Contrato n.º 54/2008
Contratante: Faculdade de Medicina de Jundiaí
Contratado: LUPE INDUSTRIA TECNOLÓGICA DE EQUIPAMENTOS P/LABORATÓRIO LTDA ME
Objeto: Aquisição de aparelhos de microscópios, de acordo com as especificações técnicas, constantes em anexo no contrato.
Vigência: 20 (vinte) dias, prorrogado por mais 15 (quinze) dias.
Valor: R\$ 3.100,00 (três mil e cem reais)
Assinatura: 22/12/2008
Término: 26/01/2009

**ESEF - ESCOLA SUPERIOR
DE EDUCAÇÃO FÍSICA**

**EXTRATO DE CONTRATO
TERMO DE ADITAMENTO**

CONTRATO: 003/2007
TERMO DE ADITAMENTO II
OBJETO: Locação e Manutenção de Software.
CONTRATANTE: Escola Superior de Educação Física de Jundiaí
CONTRATADO: Primasoft Comércio de Informática Ltda.
ASSINATURA: 16.01.2009
FUNDAMENTO: Art. 57, IV § 1º N° II – Lei 8.666/93
VALOR TOTAL: R\$ 2.739,96 (Dois mil, setecentos e trinta e nove reais e noventa e seis centavos)
VIGÊNCIA: 12 (Doze) meses.

Jundiaí, 16 de janeiro de 2009
Prof. Dr. Fernando Balbino
Diretor

**PORTARIA Nº 002/2009
De 19 de janeiro de 2009**

Prof. Dr. Fernando Balbino, Diretor da Escola Superior de Educação Física de Jundiaí, Estado de São Paulo, no uso de suas atribuições legais, especialmente as conferidas pelo artigo 14 do Regimento Interno da

Escola Superior de Educação Física de Jundiaí.....

DESIGNA os professores Marcelo Conte, Maria Carolina Pedroso Scoz, Renata Elsa Stark, sob a presidência do primeiro, a constituírem a comissão encarregada da realização e apuração do pleito eletivo.

Esta portaria entra em vigor na data de sua publicação.

Prof. Dr. Fernando Balbino
Diretor

Publicada na Imprensa Oficial do Município e registrada na Escola Superior de Educação Física de Jundiaí, aos dezoito dias do mês de janeiro de dois mil e nove.

Augusta Cristina Felix
Secretária

DAE

**DAE S/A – AGUA E ESGOTO.
Abertura de Licitação**

Pregão Presencial n.º 13/08. Edital n.º 03 de 19/01/2009. Objeto: Aquisição de 2.000 toneladas de Concreto Betuminoso Usinado à Quente. Tipo: menor preço. Sessão de Lances: às 10:00 hs do dia 04/02/09. Preço: R\$ 15,00.

Local para retirada do edital: Seção de compras e licitações da DAE S/A – Rod. Vereador Geraldo Dias, n.º 1.500 – Jundiaí/SP, de 2.º a 6.º feira, das 10:00 às 12:30 e das 13:00 às 15:00 horas.

Jundiaí, 19 de janeiro de 2009
Denise de Oliveira Anzolin
Pregoeira

**TVE - FUNDAÇÃO
TELEVISÃO EDUCATIVA**

PORTARIA Nº001, DE 20 DE JANEIRO DE 2009
NOMEANDO a Sra. MARIA ISABEL SANGUINI, portadora do R.G. nº 13.948.745, para o cargo de Diretor, símbolo CC-3, de provimento em comissão, retroagindo seus efeitos a partir de 12 de janeiro de 2009, revogadas as disposições em contrário.

PORTARIA Nº 002, DE 20 DE JANEIRO DE 2009
NOMEANDO o Sr. RENÉ RICARDO MENCONI, portador do R.G. nº 28.350.665-9, para o cargo de Assessor Municipal III, símbolo CC-7, de provimento em comissão, retroagindo seus efeitos a partir de 12 de janeiro de 2009, revogadas as disposições em contrário.

PORTARIA Nº 003, DE 20 DE JANEIRO DE 2009
NOMEANDO o Sr. RIVELINO JOSÉ TEIXEIRA, portador do R.G. nº 20.790.463-7, para o cargo de Assessor Municipal V, símbolo CC-5, de provimento em comissão, retroagindo seus efeitos a partir de 12 de janeiro de 2009, revogadas as disposições em contrário.

PORTARIA Nº 004, DE 20 DE JANEIRO DE 2009

NOMEANDO Sr. RAFAEL DOS SANTOS, portador do R.G. nº 27.506.845-6, para o cargo de Assessor Municipal V, símbolo CC-5, de provimento em comissão, retroagindo seus efeitos a partir de 12 de janeiro de 2009, revogadas as disposições em contrário.

PORTARIA Nº 005, DE 20 DE JANEIRO DE 2009

NOMEANDO a Sra. FABIANA OLIVEIRA PUPO, portadora do R.G. nº 32.881.455-6, para o cargo de Assessor Municipal II, símbolo CC-8, de provimento em comissão, retroagindo seus efeitos a partir de 12 de janeiro de 2009, revogadas as disposições em contrário.

PORTARIA Nº 006, DE 20 DE JANEIRO DE 2009

NOMEANDO a Sra. ALESSANDRA C. MARQUES, portadora do R.G. nº 33.667.134-9, para o cargo de Assessor Municipal IV, símbolo CC-6, de provimento em comissão, retroagindo seus efeitos a partir de 12 de janeiro de 2009, revogadas as disposições em contrário.

PORTARIA Nº 007, DE 20 DE JANEIRO DE 2009

Nomeando o Sr. ANTÔNIO CARLOS RISSO, portador do R.G. nº 16.759.422-9, para o cargo de Assessor Municipal III, símbolo CC-7, de provimento em comissão, retroagindo seus efeitos a partir de 12 de janeiro de 2009, revogadas as disposições em contrário.

PORTARIA Nº 008, DE 20 DE JANEIRO DE 2009

NOMEANDO a Sra. ANA PAULA KLINKE BAPTISTA, portadora do R.G. nº 26.119.855-5, para o cargo de Assessor Municipal III, símbolo CC-7, de provimento em comissão, retroagindo seus efeitos a partir de 12 de janeiro de 2009, revogadas as disposições em contrário.

PORTARIA Nº 009, DE 20 DE JANEIRO DE 2009

NOMEANDO o Sr. JULIANO FUMACHE JUSTINO, portador do R.G. nº 43.375.008-X, para o cargo de Assessor Municipal III, símbolo CC-7, de provimento em comissão, retroagindo seus efeitos a partir de 12 de janeiro de 2009, revogadas as disposições em contrário.

PORTARIA Nº 010, DE 20 DE JANEIRO DE 2009

NOMEANDO o Sr. RUDINEIS RODRIGUES DE OLIVEIRA, portador do R.G. nº 1.113.562, para o cargo de Assessor Municipal III, símbolo CC-7, de provimento em comissão, retroagindo seus efeitos a partir de 12 de janeiro de 2009, revogadas as disposições em contrário.

PORTARIA Nº 011, DE 20 DE JANEIRO DE 2009

NOMEANDO o Sr. RENAN RIBEIRO CICONELLO, portador do R.G. nº 43.503.526-5, para o cargo de Assessor Municipal I, símbolo CC-9, de provimento em comissão, retroagindo seus efeitos a partir de 12 de janeiro de 2009, revogadas as disposições em contrário.

PORTARIA Nº 012, DE 20 DE JANEIRO DE 2009

NOMEANDO o Sr. MARCO ANTONIO MALAVASI, portador do R.G. nº 23.123.937-3, para o cargo de Assessor Municipal I, símbolo CC-9, de provimento em comissão, retroagindo seus efeitos a partir de 12 de janeiro de 2009, revogadas as disposições em contrário.

PORTARIA Nº 013, DE 20 DE JANEIRO DE 2009

NOMEANDO a Sra. MARIA CLAUDIA GOUVÊA, portadora do R.G. nº 24.422.379-8, para o cargo de Assessor Municipal I, símbolo CC-9, de provimento em comissão, retroagindo seus efeitos a partir de 12 de janeiro de 2009, revogadas as disposições em contrário.

INEDITORIAIS

A empresa Marcio Roberto Jundiá - me, cnpj nº 02.754.490/0001-47 e inscrição estadual 407.229.692.119, sito à rua Osvaldo de Andrade, nº 240, f – Jd. Pitangueiras, Jundiá – SP., publica declaração de perda / extravio dos seguintes documentos: 04 Talões de notas fiscais modelo 2 consumidor, série d-1, de numeração 000251 à 450, já utilizados, aidf 002583 de 09/2001/ - 05 Talões de notas fiscais de microempresa, numeração 000.001 à 000.250, já utilizados, aidf 004.615, de 11/98 / Livros registro de inventário dos anos de 98 À 2003, de nº 01 à 06/ Livros registro de entradas dos anos 1998 à 2003, de nº 01 à 06 / -Livro registro de utilização de documentos fiscais e termos de ocorrências, de nº 01, compreendendo o período de 1998 À 2003.

Extravio

Finati & Finati Refeições Industriais LTDA-ME, situada a Av. Engenheiro João Fernandes Gimenez Molina, nº 50, Distrito Industrial, Jundiá -SP, CEP - 13213-080, inscrita no CNPJ sob nº 05.302.869/0001-04 e IE nº 407.402.516.119, vem através deste, tornar publico o extravio da nota fiscal nº 223 em branco.

PUBLICAÇÃO DE EXTRAVIO DE NOTAS FISCAIS.

A empresa Leandro Lisboa da Silveira, Situada a Avenida São Paulo, 780, Casa 2, Vila Progresso, Jundiá, SP, inscrita sob CNPJ nº 05.600.506/0001-55, Inscrição Estadual nº. 407.407.225.115, vem por meio dessa pedir a publicação de extravio de **notas fiscais modelo 1 de 000.001 a 000.050.**

PUBLICAÇÃO

A empresa **MINI MERCADO CAVIMU LTDA - ME**, CNPJ 04.393.774/0001-80 e Inscrição Estadual 245.084.613.115, com sede na Rua Nicarágua, nº 388 – C1, Jardim América – Campo Limpo Paulista/SP, Cep: 13231-210, declara que os talões de notas fiscais Modelo 2 – Série D-1, de nº 000.501 a 001.000, todos utilizados, foram extraviados.

Extravio

M. RODRIGUES JUNDIAÍ – ME, estabelecida á Av. Prefeito Luiz Latorre nº 5000 – Vila das Hortências – Jundiá – SP, inscrita no CNPJ nº 01.388.540/0001-57 e IE sob nº 407.207.661.114, declara o extravio das notas fiscais Modelo 1 nº: 48, 49 e 50.

PODER LEGISLATIVO**PORTARIA Nº 2466, DE 19 DE JANEIRO DE 2009**

Nomeia a Sra. NEIDE APARECIDA MOREIRA GONÇALVES, para o cargo de Assistente Parlamentar II, de provimento em comissão, símbolo CC-4, do QPL

RETIFICAÇÃO:

Na edição da Imprensa Oficial nº 3.265, de 09 de fevereiro de 2009:

PORTARIA Nº 2457, DE 08 DE JANEIRO DE 2009

Onde se lê: “ALBA MARIA PRADO CORRÊA FIGUEIREDO”,
leia-se: “ALBA MARIA PRADO CORRÊA E FIGUEIREDO”

ELIMINE OS CRIADOUROS DO MOSQUITO DA DENGUE**GUARDE OS PNEUS EM LOCAIS SECOS****FURE OS PRATOS DOS VASOS DE PLANTAS****MANTENHA O LIXO TAMPADO****GUARDE GARRAFAS VAZIAS DE BOCA PARA BAIXO****TAMPE AS CAIXAS D'ÁGUA****ARMAZENE ADEQUADAMENTE OS MATERIAIS RECICLÁVEIS**

PRATIQUE ESPORTE

Prestigie o centro esportivo mais próximo de sua casa

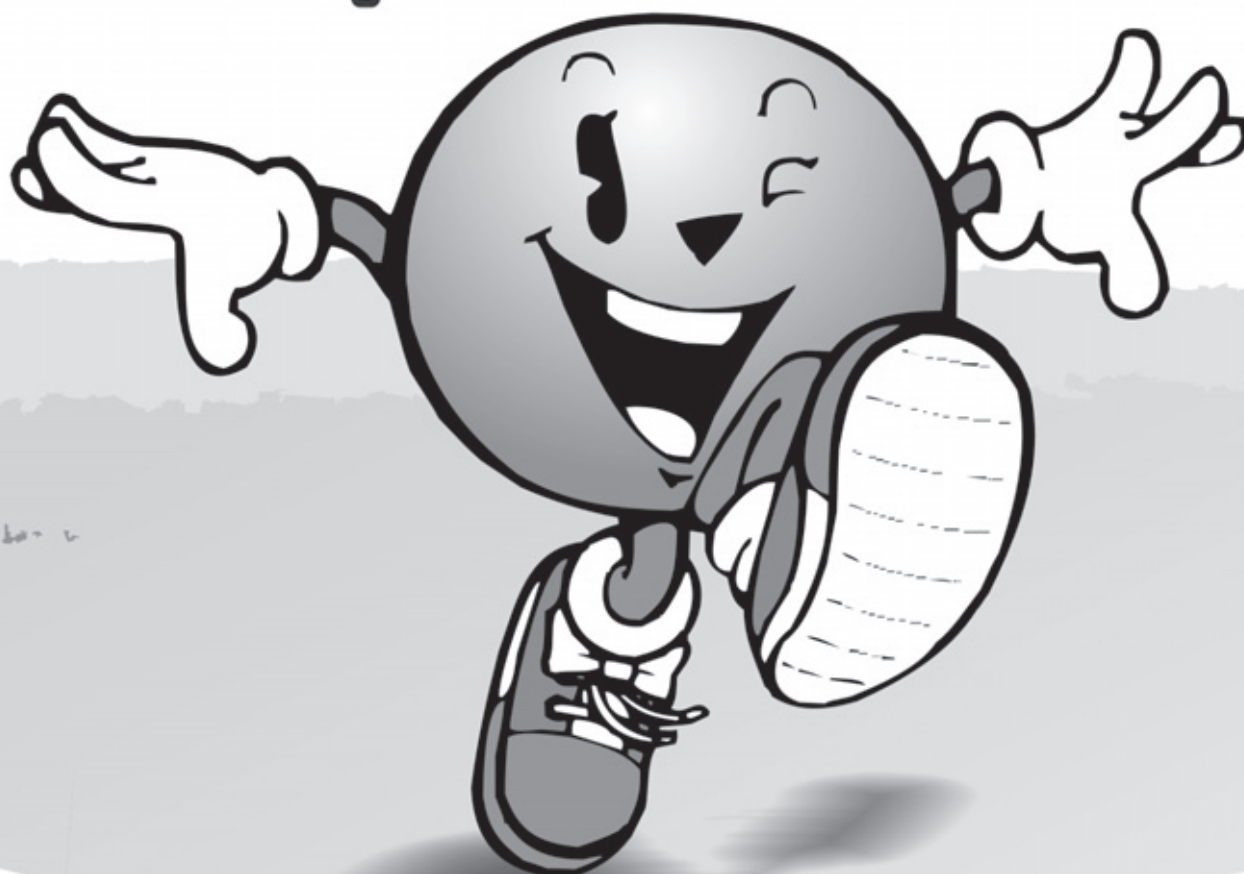
**C.E.C.E. Antonio Marcussi**

R. Setembrina de Queiroz Telles, 201 - Vila Cristo

C.E.C.E. Benedito de Lima

Av. Osmundo dos Santos Pelegrini, 1.364 - Retiro

C.E.C.E. José de Marchi

Estrada Municipal do Varjão, 2.930 - Jardim Novo Horizonte

C.E.C.E. Jardim Angela

R. Primo Filipini, 160 - VI. Aparecida

C.E.C.E. Francisco Dal Santo

R. Cica, 1.345 - VI. Rami

C.E.C.E. Francisco Álvaro Siqueira Neto

R. Londrina, 865 - Jardim Martins

C.E.C.E. Antonio de Lima

Rua Benedito de Souza Costa, 11 - Agapeama

C.E.C.E. Dr. Nicolino de Lucca (Bolão)

R. Rodrigo Soares de Oliveira, snº - Anhangabaú

C.E.C.E. Ver. José Pedro Raymundo

Rua Tiradentes, 50 - VI. Rio Branco

C.E.C.E. Aramis Poli

R. Dr. Benedito de Godoy Ferraz, nº 508 - Vila Hortolândia

C.E.C.E. José Brenna (Sororoca)

Av. União dos Ferroviários, snº - VI. Municipal

C.E.C.E. Nilo Avelino Macedo

R. Luís de Camargo Duarte Júnior, 163 - Jd. Esplanada

C.E.C.E. Antônio Ovídio Bueno

Av. Antônio Frederico Ozanan, snº - VI. Liberdade

C.E.C.E. Dr. Romão de Souza

R. Luís Benáchio, snº - Colônia

C.E.C.E. Léo Pereira Lemos Nogueira

Av. Francisco Nobre, s/nº - Jardim Sarapiranga

C.E.C.E. Morada das Vinhas

R. Uva Niagara, 1250 - Morada das Vinhas



Prefeitura de
Jundiaí



Continue combatendo o mosquito da dengue:

- Pneus sempre cobertos
- Pratos de vasos furados
- Garrafas de boca para baixo
- Caixa d'água tampada

Jundiaí está fazendo o seu papel no combate ao mosquito da dengue, mas os casos recentemente registrados da doença mostram que devemos redobrar nossos cuidados. Estamos ganhando as batalhas, mas ainda não vencemos a guerra. A cidade precisa de você. Continue fazendo a sua parte, elimine os criadouros.



Prefeitura de
Jundiaí
Secretaria Municipal de
Saúde