



Prefeitura de Jundiaí



# Imprensa Oficial

## do Município de Jundiaí

8 DE ABRIL DE 2016

EDIÇÃO 4152

### PODER EXECUTIVO

#### PODER EXECUTIVO

Leis.....	3
Secretaria de Administração e Gestão .....	4 e 5
Iprejun .....	6
Secretaria de Educação.....	6 e 7
Secretaria de Planejamento e Meio Ambiente.....	8 e 9
Secretaria de Cultura .....	9 a 15
Secretaria de Transportes.....	15
Semads.....	16 a 33
Fumas.....	33
Faculdade de Medicina.....	33
Dae.....	33

Cijun.....	34
Escola de Governo e Gestão .....	35
Gabinete do Prefeito .....	35
Guarda Municipal.....	35
Secretaria de Gestão de Pessoas.....	35 a 38
Portarias.....	38

#### INEDITORIAL

Ineditorial .....	38
-------------------	----

#### PODER LEGISLATIVO

Poder Legislativo.....	39 a 44
------------------------	---------

# Poder Executivo

## Pedro Bigardi

Prefeito

## Durval Orlato

Vice-Prefeito

## SECRETARIAS

### Administração e Gestão

Denis André José Crupe

Secretário

Tel.: 4589 - 8624

Alessandra Rodrigues

Secretária adjunta

Tel.: 4589 - 8622

### Agricultura e Abastecimento

Valéria Silveira de Oliveira

Secretária

Tel.: 4589 - 8577 / 8578

### Assistência e Desenvolvimento Social

Giany Aparecida Povoá

Secretária

Tel.: 4522 - 0333

### CIJUN

Gilberto Marcus Paulielo de Novaes

Diretor-Presidente

Tel.: 4589 - 8824

### Comunicação Social

André Barros

Secretário

Tel.: 4589 - 8402

### Cultura

Jean Marcel Caum Camoleze

Secretário

Tel.: 4521 - 6922

### DAE S/A

Jamil Yatim

Diretor-Presidente

Tel.: 4589 - 1300

### Desenvolvimento Econômico

Marcelo Cereser

Secretário

Tel.: 4589 - 8545

### Educação

José Renato Polli

Secretário

Tel.: 4588 - 5338

### Escola de Governo e Gestão

Marcelo Felício Lo Monaco

Diretor-Presidente

Tel.: 4583 - 1177

### Esportes e Lazer

João Guilherme Brocchi Mafia

Secretário

Tel.: 4589 - 8916

### Finanças

Pedro Galindo

Secretário

Tel.: 4589 - 8676

### Fumas

Waldemar Foelkel

Superintendente

Tel.: 4583 - 1722

### Fundo Social de Solidariedade

Margarete Bigardi

Presidente

Tel.: 4522 - 7860

### Gestão de Pessoas

Mary Fornari Marinho

Secretária

Tel.: 4589 - 8736 / 8737

### Guarda Municipal

José Roberto Ferraz

Comandante

Tel.: 4492-9090

### IPREJUN

Eudis Urbano dos Santos

Presidente

Tel.: 4589 - 8754

### Negócios Jurídicos

Edson Aparecido da Rocha

Secretário

Tel.: 4589 - 8500

### Obras

José Roberto Aprillanti Junior

Secretário

Tel.: 4589 - 8466

### Planejamento e Meio Ambiente

Daniela da Camara

Secretária

Tel.: 4589 - 8556

### Relações Institucionais

Liraucio Tarini Junior

Secretário

Tel.: 4589 - 8434

### Saúde

Luís Carlos Casarin

Secretário

Tel.: 4589 - 8795 / 8796

### Serviços Públicos

Aguinaldo Leite

Secretário

Tel.: 4589 - 8522 / 8525

### Transportes

Wilson Folgozi de Brito

Secretário

Tel.: 4589 - 8765

### TV Educativa

Thiago Godinho

Superintendente

Tel.: 4587-5151

## Expediente

**Imprensa Oficial**  
do Município de Jundiá

### Secretário Responsável

André Barros

### Diretor de Comunicação e Jornalista Responsável

Anelso Paixão - MTB 22.148

### Diretor Administrativo

Gleyson Fonseca

### Contato: Paço Municipal

Av. da Liberdade, s/nº - Jardim Botânico  
CEP 13214-900 | Tel.: (11) 4589 8449 / 8446

## LEIS

**LEI N.º 8.634, DE 05 DE ABRIL DE 2016**

Altera a Lei 3.705/91, que regula a construção de muro e calçada e a limpeza de terrenos, para reformular o valor de multa.

O **PREFEITO DO MUNICÍPIO DE JUNDIAÍ**, Estado de São Paulo, de acordo com o que decretou a Câmara Municipal em Sessão Ordinária realizada no dia 15 de março de 2016, **PROMULGA** a seguinte Lei:-

**Art. 1º.** O inciso II do § 1º. do art. 11 da Lei nº. 3.705, de 10 de abril de 1991, com as alterações introduzidas pelas Leis nºs. 5.624, de 30 de maio de 2001; e 8.139, de 18 de fevereiro de 2014, passa a vigorar com a seguinte redação:

"Art. 11. (...)

§ 1º. (...)

(...)

**II – Limpeza de terreno/Retirada de Entulho/Capina/Retirada de Material:** R\$ 10,00 (dez reais) por metro quadrado, aplicado sobre a área total do terreno, dobrada na reincidência, atualizada anualmente pela variação positiva do Índice Nacional de Preços ao Consumidor-INPC ou outro que o substitua." (NR)

**Art. 2º.** Esta lei entra em vigor na data de sua publicação.

**PEDRO BIGARDI**

Prefeito Municipal

Publicada na Imprensa Oficial do Município e registrada na Secretaria Municipal de Negócios Jurídicos da Prefeitura do Município de Jundiá, aos cinco dias do mês de abril de dois mil e dezesseis.

**EDSON APARECIDO DA ROCHA**

Secretário Municipal de Negócios Jurídicos

**LEI N.º 8.637, DE 06 DE ABRIL DE 2016**

Denomina "Prof.ª FÁTIMA APARECIDA DAMÁSIO DOS SANTOS PANDOLPHO" a EMEB Conjunto Habitacional "João Mezzalira Júnior", no Jardim Novo Horizonte II.

O **PREFEITO DO MUNICÍPIO DE JUNDIAÍ**, Estado de São Paulo, de acordo com o que decretou a Câmara Municipal em Sessão Ordinária realizada no dia 22 de março de 2016, **PROMULGA** a seguinte Lei:-

**Art. 1º.** É denominada "Prof.ª FÁTIMA APARECIDA DAMÁSIO DOS SANTOS PANDOLPHO" a EMEB Conjunto Habitacional "João Mezzalira Júnior", localizada em área pública entre as ruas Rogério Tonetti e Felizardo Silvestre, no Jardim Novo Horizonte II, conforme assinalado na planta integrante desta lei.

**Art. 2º.** Esta lei entra em vigor na data de sua publicação.

**PEDRO BIGARDI**

Prefeito Municipal

Publicada na Imprensa Oficial do Município e registrada na Secretaria Municipal de Negócios Jurídicos da Prefeitura do Município de Jundiá, aos seis dias do mês de abril de dois mil e dezesseis.

**EDSON APARECIDO DA ROCHA**

Secretário Municipal de Negócios Jurídicos

**LEI N.º 8.638, DE 06 DE ABRIL DE 2016**

Denomina "Prof.ª MARLY DE MARCO MENDES PEREIRA" a Escola Municipal de Educação Básica (Unidade de Ensino Fundamental) situada na Av. Henrique Brunini, no Jardim Novo Horizonte.

O **PREFEITO DO MUNICÍPIO DE JUNDIAÍ**, Estado de São Paulo, de acordo com o que decretou a Câmara Municipal em Sessão Ordinária realizada no dia 22 de março de 2016, **PROMULGA** a seguinte Lei:-

**Art. 1º.** É denominada "Prof.ª MARLY DE MARCO MENDES PEREIRA" a Escola Municipal de Educação Básica (Unidade de Ensino Fundamental) situada à Av. Henrique Brunini, s/nº., no Jardim Novo Horizonte, conforme assinalado nas plantas integrantes desta lei.

**Art. 2º.** Esta lei entra em vigor na data de sua publicação.

**PEDRO BIGARDI**

Prefeito Municipal

Publicada na Imprensa Oficial do Município e registrada na Secretaria Municipal de Negócios Jurídicos da Prefeitura do Município de Jundiá, aos seis dias do mês de abril de dois mil e dezesseis.

**EDSON APARECIDO DA ROCHA**

Secretário Municipal de Negócios Jurídicos

Croqui de Localização – EMEBs Novo Horizonte

**LEI N.º 8.639, DE 06 DE ABRIL DE 2016**

Denomina "Prof.ª MARTHA BURGOS PEREIRA DA SILVA" a Escola Municipal de Educação Básica (creche) situada na Av. Henrique Brunini, no Jardim Novo Horizonte.

O **PREFEITO DO MUNICÍPIO DE JUNDIAÍ**, Estado de São Paulo, de acordo com o que decretou a Câmara Municipal em Sessão Ordinária realizada no dia 22 de março de 2016, **PROMULGA** a seguinte Lei:-

**Art. 1º.** É denominada "Prof.ª MARTHA BURGOS PEREIRA DA SILVA" a Escola Municipal de Educação Básica (creche) situada na Av. Henrique Brunini, s/nº., no Jardim Novo Horizonte, conforme assinalado nas plantas integrantes desta lei.

**Art. 2º.** Esta lei entra em vigor na data de sua publicação.

**PEDRO BIGARDI**

Prefeito Municipal

Publicada na Imprensa Oficial do Município e registrada na Secretaria Municipal de Negócios Jurídicos da Prefeitura do Município de Jundiá, aos seis dias do mês de abril de dois mil e dezesseis.

**EDSON APARECIDO DA ROCHA**

Secretário Municipal de Negócios Jurídicos

Croqui de Localização – EMEBs Novo Horizonte



## SECRETARIA DE ADMINISTRAÇÃO E GESTÃO

OUTROS DETALHES ACERCA DOS PROCEDIMENTOS DE COMPRAS, CUJO RESUMO DO ATO ESTÁ SENDO PUBLICADO NESTA EDIÇÃO NOS TERMOS DA LEGISLAÇÃO VIGENTE, ESTÃO NO SITE [www.jundiai.sp.gov.br](http://www.jundiai.sp.gov.br) – LINK “COMPRA ABERTA” (NO CASO DE COMPRAS ELETRÔNICAS) OU NOS RESPECTIVOS PROCESSOS ADMINISTRATIVOS.

## EXTRATO

ATA DE REGISTRO DE PREÇOS. INTERESSADO: MUNICÍPIO DE JUNDIAÍ. DETENTOR DA ATA: REAL DISTRIBUIDORA DE ART. DE INFORMATICA EIRELI. PROCESSO Nº 5049-6/2016. ASSINATURA: 05/04/2016. OBJETO: Fornecimento futuro de PAPEL SULFITE - RP - SMAG. VALOR(ES):Item(ns):1 – PAPEL SULFITE FORMATO A4 PC.-MEDIDAS: 210 X 297 MM-GRAMATURA: 75G/M2-COR BRANCO ALCALINO-PACOTE COM 500 FOLHAS, ONDE DEVE CONSTAR: MATERIAL RECICLAVEL-. FABRICADO COM CELULOSE DE EUCALIPTO REFLORESTADO.-\* CONSTAR NA EMBALAGEM: MARCA/CNPJ E CÓDIGO DE BARRAS \*- MARCA: REPORT/SUZANO - R\$ 12.4000 POR PACOTE. MODALIDADE: PREGÃO ELETRÔNICO Nº 17/2016. PRAZO DE VIGÊNCIA DA ATA: 12 (doze) meses. PROPONENTES: 09.

## Extrato de Contratos e Aditivos

TERMO DE PRORROGAÇÃO V, que se faz ao Contrato Nº 235/11 celebrado com fundamento no artigo 57, inciso II, § 4º, da Lei Federal nº 8.666/93. CONTRATANTE: MUNICÍPIO DE JUNDIAÍ. CONTRATADA: AIR LIQUIDE BRASIL LTDA. PROCESSO: nº 27.183-8/11. ASSINATURA: 23/03/16. VALOR GLOBAL ESTIMATIVO: R\$ 3.336,33. OBJETO: PRESTAÇÃO DE SERVIÇOS DE LOCAÇÃO DE EQUIPAMENTOS CPAP PARA TRATAMENTO DA APNÉIA DO SONO, DESTINADO AOS PACIENTES ATENDIDOS EM DOMICÍLIO, NESTA CIDADE, PELA SECRETARIA MUNICIPAL DE SAÚDE. MODALIDADE: CONVITE nº 751/11. ASSUNTO: Prorrogado por 20 (vinte) dias .

## Extrato de Contratos e Aditivos

CONTRATO Nº 069/16 . CONTRATANTE: MUNICÍPIO DE JUNDIAÍ. CONTRATADA: DNP TERRAPLENAGEM E PAVIMENTADORA FORESTO LTDA PROCESSO: nº 31.192-4/15. ASSINATURA: 05/04/16 VALOR TOTAL: R\$ 235.000,50. OBJETO: FORNECIMENTO DE CONCRETO BETUMINOSO USINADO A QUENTE FAIXAS "B" E "C" DO DNER/ESP. MODALIDADE: PREGÃO ELETRÔNICO nº 244/15. PRAZO DE VIGÊNCIA: 90 (noventa) dias. Proponentes: 05.

## Extrato de Contratos e Aditivos

TERMO DE ADITAMENTO IV, que se faz ao Contrato Nº 207/11 celebrado com fundamento no artigo 65, I, "b", § 1º, da Lei Federal nº 8.666/93. CONTRATANTE: MUNICÍPIO DE JUNDIAÍ. CONTRATADA: ULTRA COMERCIAL AUTOMOTIVA LTDA EPP PROCESSO: nº 18.244-9/11. ASSINATURA: 07/04/16. VALOR TOTAL: R\$ 2.000,00. OBJETO: PRESTAÇÃO DE SERVIÇOS COMPREENDENDO MÃO-DE-OBRA ESPECIALIZADA E FORNECIMENTO DE ACESSÓRIOS E PEÇAS DE REPOSIÇÃO ORIGINAIS PARA MANUTENÇÃO ELÉTRICA EM VEÍCULOS DA SECRETARIA MUNICIPAL DE SAÚDE. MODALIDADE: TOMADA DE PREÇO nº 26/11. ASSUNTO: Acréscimo ao objeto do Contrato .

## Extrato de Contratos e Aditivos

TERMO DE PRORROGAÇÃO III, que se faz ao Contrato Nº 097/14 celebrado com fundamento no art. 57, § 1º, III, da Lei Federal nº 8666/93. CONTRATANTE: MUNICÍPIO DE JUNDIAÍ. CONTRATADA: ROMME CONSTRUTORA LTDA PROCESSO: nº 24.890-7/13. ASSINATURA: 01/04/16. OBJETO: EXECUÇÃO DE OBRA DE AMPLIAÇÃO E REFORMA DA UNIDADE BÁSICA DE SAÚDE DO JARDIM TARUMÃ, LOCALIZADA NA RUA RIO DE JANEIRO N. 980, NESTA CIDADE. MODALIDADE: TOMADA DE PREÇO nº 28/13. ASSUNTO: Prorrogado por 45 (quarenta e cinco) dias .

## EXTRATO DA JUSTIFICATIVA

Processo nº 8.496-6/2016  
Dispensa de Licitação nº 024/16

I - **Objeto:** Aquisição do medicamento D-Penicilamina 300mg em cumprimento a Mandado Judicial, cujo órgão gestor é a Secretaria Municipal de Saúde.

II - **Fundamento Legal:** artigo 24, inciso IV, c/c artigo 26, ambos da Lei Federal nº 8666/93.

III - **Contratadas:** Echaporá Distribuidora de Produtos Farmacêuticos Ltda - ME

IV - **Valor Global:** R\$ 17.900,00 (dezessete mil e novecentos reais), sendo 15.000,00 (quinze mil reais) correspondente ao valor do medicamento e R\$ 2.900,00 (dois mil e novecentos reais) relativo à intermediação comercial (desembarço aduaneiro).

V - **Período:** Imediato.

VI - **Justificativa:** A aquisição do medicamento importado justifica-se face à imposição de ordem judicial consubstanciada no Mandado Judicial nº 309-2014/014873-1, processo nº 0005108-68.2014.8.26.0309424/2014, da Vara do júri, Execuções Criminais, infantil e Juventude da Comarca de Jundiá/SP, que determina à esta Municipalidade o fornecimento do medicamento acima descrito, no prazo e na forma prescrita.

Reveste-se a presente situação de característica emergencial que exige o pronto atendimento sob pena de prejuízo irreparável a saúde do paciente que aguarda para continuidade no atendimento, aliado ao fato de não haver interessados na participação do Pregão Eletrônico nº 25/16, não sendo possível à administração aguardar o decurso do tempo necessário à realização de novo procedimento licitatório.

Quanto à escolha da empresa, deu-se em razão de ser a única disposta a disponibilizar o produto dentre as empresas consultadas nos autos do processo acima mencionado.

(EDIVALDO ALVES TRINDADE)

Diretor de Administração e Finanças  
Secretaria Municipal de Saúde

SMS, em 05 de abril de 2016.

Ratifico a justificativa apresentada pelo  
Diretor de Administração e Finanças, constante dos autos.  
Publique-se o respectivo Extrato.

(LUIS CARLOS CASARIN)

Secretário Municipal de Saúde

## EXTRATO DE EMPENHO

EMPENHO Nº 11519/2016 CONTRATANTE: MUNICÍPIO DE JUNDIAÍ (PMJ). CONTRATADA: INDUSTRIA TECNICA HILARIO LTDA-EPP VALOR TOTAL R\$ 1.100,00 OBJETO:PNEU DESTINADO SECRETARIA MUNICIPAL DE TRANSPORTES, CONVENIO:FUNDO MUNICIPAL DE TRANSITO - MULTAS BANESPA C/C 040.45.000305-5 COMPRA DIRETA Nº 611/2016.

## EXTRATO DE EMPENHO

EMPENHO Nº 11528/2016 CONTRATANTE: MUNICÍPIO DE JUNDIAÍ (PMJ). CONTRATADA: DI BLASIO E CIA LTDA ME VALOR TOTAL R\$ 70,90 OBJETO:MATERIAIS DE ESCRITORIO DESTINADO SECRETARIA MUNICIPAL ASSISTÊNCIA E DESENV. SOCIAL, CONVENIO:ADESAO AO PROGRAMA BOLSA FAMILIA E AO CADASTRO UNICO DE PROGRAMAS SOCIAIS.BANCO DO BRASIL C/C 35.474-0 - BANCO 235 E BANCO DO BRASIL C/C 30.663-0 - BANCO 222 COMPRA DIRETA Nº 6 1 5 / 2 0 1 6 .

## EXTRATO DE EMPENHO

EMPENHO Nº 11529/2016 CONTRATANTE: MUNICÍPIO DE JUNDIAÍ (PMJ). CONTRATADA: DI BLASIO E CIA LTDA ME VALOR TOTAL R\$ 533,00 OBJETO:MATERIAIS DE ESCRITORIO DESTINADO SECRETARIA MUNICIPAL ASSISTÊNCIA E DESENV. SOCIAL, CONVENIO:ADESAO AO PROGRAMA BOLSA FAMILIA E AO CADASTRO UNICO DE PROGRAMAS SOCIAIS.BANCO DO BRASIL C/C 35.474-0 - BANCO 235 E BANCO DO BRASIL C/C 30.663-0 - BANCO 222 COMPRA DIRETA Nº 6 1 5 / 2 0 1 6 .

## EXTRATO DE EMPENHO

EMPENHO Nº 11530/2016 CONTRATANTE: MUNICÍPIO DE JUNDIAÍ (PMJ). CONTRATADA: MATIAS COMERCIAL PRODUTOS E SERVIÇOS EIRELI VALOR TOTAL R\$ 1.325,00 OBJETO:MATERIAIS DE ESCRITORIO DESTINADO SECRETARIA MUNICIPAL ASSISTÊNCIA E DESENV. SOCIAL, CONVENIO:ADESAO AO PROGRAMA BOLSA FAMILIA E AO CADASTRO UNICO DE PROGRAMAS SOCIAIS.BANCO DO BRASIL C/C 35.474-0 - BANCO 235 E BANCO DO BRASIL C/C 30.663-0 - BANCO 222 COMPRA DIRETA Nº 6 1 5 / 2 0 1 6 .

## EXTRATO DE EMPENHO

EMPENHO Nº 11653/2016 CONTRATANTE: MUNICÍPIO DE JUNDIAÍ (PMJ). CONTRATADA: RM COMERCIO E SERVIÇOS DE SISTEMAS DE SEGURANÇA VALOR TOTAL

R\$ 1.417,00 OBJETO:INSTALACAO DE ALARME E EQUIPAMENTOS - UBS VILA RAMI DESTINADO SECRETARIA MUNICIPAL DE SAÚDE, CONVENIO:FUNDO MUNICIPAL DE SAUDE -PAB BANCO DO BRASIL C/C 58.040-6 COMPRA DIRETA Nº 600/2016.

## EXTRATO DE EMPENHO

EMPENHO Nº 11654/2016 CONTRATANTE: MUNICÍPIO DE JUNDIAÍ (PMJ). CONTRATADA: RM COMERCIO E SERVIÇOS DE SISTEMAS DE SEGURANÇA VALOR TOTAL R\$ 62,00 OBJETO:INSTALACAO DE ALARME E EQUIPAMENTOS - UBS VILA RAMI DESTINADO SECRETARIA MUNICIPAL DE SAÚDE, CONVENIO:FUNDO MUNICIPAL DE SAUDE -PAB BANCO DO BRASIL C/C 58.040-6 COMPRA DIRETA Nº 600/2016.

## EXTRATO DE EMPENHO

EMPENHO Nº 11655/2016 CONTRATANTE: MUNICÍPIO DE JUNDIAÍ (PMJ). CONTRATADA: RM COMERCIO E SERVIÇOS DE SISTEMAS DE SEGURANÇA VALOR TOTAL R\$ 560,00 OBJETO:INSTALACAO DE ALARME E EQUIPAMENTOS - UBS VILA RAMI DESTINADO SECRETARIA MUNICIPAL DE SAÚDE, CONVENIO:FUNDO MUNICIPAL DE SAUDE -PAB BANCO DO BRASIL C/C 58.040-6 COMPRA DIRETA Nº 600/2016.

## EXTRATO DE EMPENHO

EMPENHO Nº 11667/2016 CONTRATANTE:MUNICÍPIO DE JUNDIAÍ (PMJ). CONTRATADA:NAGILA BEATRIZ CAROLA - ME VALOR TOTAL R\$ 7.923,00 OBJETO:MASCARA DESTINADO SECRETARIA MUNICIPAL DE SAÚDE, CONVENIO:TETO FINANCEIRO DE EPIDEMIOLOGIA E CONTROLE DE DOENCAS.BANCO DO BRASIL C/C 9886-8 BANCO 154 COMPRA DIRETA Nº 665/2016.

## RESUMO DO DESPACHO DE ADJUDICAÇÃO DO CHEFE DA DIVISÃO DE COMPRAS

CONVITE nº 27 / 2016  
PROCESSO nº 5.054-6 / 2016  
ÓRGÃO GESTOR: SECRETARIA MUNICIPAL DE GESTÃO DE PESSOAS  
OBJETO: P.S.TÉCNICO ESPECIALIZADO P/MINISTRAR AULAS DE YOGA - SMGP  
**Adjudicamos** o objeto desta licitação a(s) empresa(s) abaixo relacionada(s):  
**M.R.S. DA SILVA & CIA LTDA-ME** Itens: 1

## DESPACHO DE HOMOLOGAÇÃO DO SR. DIRETOR DO DEPARTAMENTO DE LICITAÇÃO

CONVITE nº 40/16  
PROCESSO nº 7.343-1/16  
Em : 06/04/2016  
ÓRGÃO GESTOR: SECRETARIA MUNICIPAL DE EDUCAÇÃO  
OBJETO: AQUISIÇÃO DE PROJETO MULTIMÍDIA E APARELHO DE SOM - SME  
"Face ao que consta dos autos, e de acordo com o Decreto nº 22.948 de 10/03/2011, homologamos o objeto da presente licitação, como segue":  
**PLATAFORMA COMPUTADORES LTDA EPP.....R\$ 13.927,02**

## ATO DE ADJUDICAÇÃO De 07 de abril de 2016

PREGÃO ELETRÔNICO nº 029/16 – Aquisição de estetoscópio adulto e outros, destinados à Secretaria Municipal de Saúde. Processo Administrativo nº 06.132-9/16  
Face ao que consta dos autos, após análise dos documentos apresentados e considerando que não houve intenção de recurso no prazo concedido, RESOLVEMOS: ADJUDICAR o objeto da presente licitação às empresas abaixo por apresentarem o menor valor, e atenderem às exigências do edital, inclusive quanto aos requisitos de habilitação:  
- NAZIR FELIX NETO ME. (itens 03 e 10);  
- NOS@LIG PRODUTOS ODONTOLÓGICOS LTDA EPP (item 02);  
- ROSICLER CIRÚRGICA LTDA – EPP (itens 01 e 14);  
- VENTTO TECNOLOGIA E SAÚDE LTDA EPP (itens 04, 07, 08, 13 e 15);  
- VIBEL COMERCIAL EIRELI (itens 05, 06, 09, 11, 12 e 16).

(Raquel Perez Oliva)  
Pregoeira

## ATO DE ADJUDICAÇÃO De 06 de abril de 2016

## SECRETARIA DE ADMINISTRAÇÃO E GESTÃO

**Pregão Eletrônico nº. 041/16** – Aquisição de medicamentos (vigabatrina 500mg e outros) para atendimento a Mandados Judiciais, destinado à Secretaria Municipal de Saúde.

**Processo Administrativo nº. 06.801-9/2016**

Face ao que consta dos autos, após análise da documentação apresentada e considerando que não houve intenção de recurso no prazo concedido, **RESOLVEMOS:**

**I – DESCLASSIFICAR** a proposta da empresa CM Hospitalar Ltda, no tocante ao item 05, por cotar valor incorreto.

**II – REVOGAR** o item 05 por não haver licitantes participantes classificados e os itens 03, 06, 09, 12, 17, 18, 19, 20, 21, 22, 25 e 27, por não haver nenhuma proposta para os itens.

**III – ADJUDICAR** o objeto da presente licitação às empresas abaixo, por atenderem às exigências do edital, inclusive quanto aos requisitos de habilitação:

- **ATONS DO BRASIL DISTR. PROD. HOSP LTDA-ME:** Itens 02, 08, 16 e 24;

- **CM HOSPITALAR LTDA:** Itens 01, 14, 15, 23 e 26;

- **DF MED DIST. MEDICAMENTOS DO DISTRITO FEDERAL LTDA:** Itens 11 e 13;

- **INTERLAB FARMACÊUTICA LTDA:** Itens 04, 07 e 10.

Elizângela Ap. Efigênio  
Pregoeira

**RESUMO DO DESPACHO DE HOMOLOGAÇÃO DO DIRETOR DO DEPARTAMENTO DE LICITAÇÃO**

**PREGÃO ELETRÔNICO Nº 013/16** – Aquisição de caivete de madeira, padrão CET, destinado à Secretaria Municipal de Transportes, HOMOLOGADO à empresa abaixo, conforme processo administrativo nº. 04.426-7/2016.

- JOSINALDO EPIFANIO DA SILVA-ME.....R\$ 48.000,00.

(ALEXANDRE CASTRO NUNES)  
Diretor do Departamento de Licitação

**RESUMO DO DESPACHO DE HOMOLOGAÇÃO DO SR. DIRETOR DO DEPARTAMENTO DE LICITAÇÃO**

**Pregão Eletrônico nº 27/16** – Aquisição de armário de aço (2,00Ms1,20Mx45M) e outros, destinados à Secretaria Municipal de Saúde, em conformidade com o formulário Proposta de Preços e o presente Anexo, HOMOLOGADO às empresas abaixo, conforme Processo Administrativo nº 6.029-7/2016.

- J.C.F. MARANA - ME. (Itens 02 e 08).....R\$ 4.800,00;

- NAZIR FELIX NETO – ME (Item 10).....R\$ 1.200,00;

- R.C. ARTIGOS E EQUIPAMENTOS HOSPITALARES LTDA.

– ME (Item 09).....R\$ 6.900,00;

- UNORTH MEDICAL HOSPITALARES LTDA. – EPP (Item 04).....R\$ 2.500,00;

- WILLIAN NOGUEIRA EQUIPAMENTOS COMERCIAIS – ME. (Itens 01, 03, 05, 06, 07 e 11).....R\$ 57.334,00

(ALEXANDRE CASTRO NUNES)  
Diretor do Departamento de Licitação

**RESUMO DO DESPACHO DE HOMOLOGAÇÃO DA SRA. SECRETÁRIA MUNICIPAL ADJUNTA DE ADMINISTRAÇÃO E GESTÃO**

**Pregão Eletrônico nº 040/16** – Aquisição de medicamentos (sódio bicarbonato e outros) para atendimento a Mandados Judiciais destinados à Secretaria Municipal da Saúde, HOMOLOGADO às empresas abaixo, conforme Processo Administrativo nº 6.202-0/2016.

- CM Hospitalar Ltda.: itens 16 e 23 (R\$ 83.089,24);

- Hospilog Comércio de Produtos Hospitalares Ltda.: itens 10, 13, 20 e 22 (R\$ 18.103,00);

- Interlab Farmacêutica Ltda.: itens 17 e 21 (R\$ 710,00)

(ALESSANDRA CRISTINA GIOTTO RODRIGUES)  
Secretária Adjunta de Administração e Gestão

**RESUMO DO DESPACHO DE HOMOLOGAÇÃO DA SRA. SECRETÁRIA MUNICIPAL ADJUNTA DE ADMINISTRAÇÃO E GESTÃO**

**Pregão Eletrônico nº 046/16** – Fornecimento de leite em pó modificado para crianças a partir de 01 ano de idade, sob o sistema Registro de Preços, destinado à Secretaria Municipal da Saúde, HOMOLOGADO à empresa abaixo, conforme processo administrativo nº 6.852-2/2016.

- LGM Comércio e Representações de Produtos Alimentícios em Geral Eireli – EPP: item 1 (R\$ 14,30/lata 400gr).

(ALESSANDRA CRISTINA GIOTTO RODRIGUES)  
Secretária Adjunta de Administração e Gestão

**RERRATIFICAÇÃO E PRORROGAÇÃO – Pregão Eletrônico nº 045/16** – aquisição de eletrodutos de pvc flexível super, corrugado (diâmetro interno de 2"-duas polegadas) e outros, destinados à Secretaria Municipal de Serviços Públicos (exclusivo para ME e EPP, conforme Lei Complementar nº 147/14). Processo Administrativo nº 06.869-6/16.

I – O Anexo I do Edital acima mencionado passa a vigor acrescido do item 2.2. abaixo:

"2.2. Os itens 01 e 02 do Anexo III – Proposta de Preços deverão ser entregues em rolos acima de 50 metros."

II – Fica retificada a descrição do "item 03 – conector tipo perfuração para condutor tronco: 16 a 70mm2" e do "item 04 – conector tipo perfuração para condutor tronco: 10 a 95mm", conforme abaixo:

Onde se lê: ... atende especificação de padrão técnico CPFL 940, atende especificação CPF GED 3814, marca homologada pela CPFL Piratinga ...

Leia-se: ... atender as normas ABNT, NBR'S-5370, ASTM G26, NFC33.033/HN33-E60, NFC33.004/HN-33-E61, NFC20.540, HN-33-S63, NFC33.020 - estar conforme Norma NBR 5474 ...

III – Em virtude das alterações acima, ficam reabertos os prazos inicialmente estabelecidos de acordo com a seguinte programação:

- **DISPONIBILIDADE DO EDITAL NA ÍNTEGRA:** www.jundiai.sp.gov.br (entrar no link "Compra Aberta" acessar Editais Eletrônicos – Compras - Pregão Eletrônico – Anexos) - grátis, ou no Paço Municipal "Nova Jundiá", Departamento de Licitação – 4º andar, de 2ª a 6ª feira, das 09:00 às 11:00 horas e das 14:00 às 16:30 horas, mediante o pagamento de R\$ 10,00 (dez reais);

- **ENCAMINHAMENTO DA PROPOSTA COMERCIAL:** pelo site www.jundiai.sp.gov.br - link "Compra Aberta – Compras – Pregão Eletrônico – Consultar Pregão Eletrônico", até o horário da abertura, que dar-se-á no dia 27 de abril de 2016, às 10:00 horas.

- **SESSÃO DE LANCES:** o início da sessão de lances dar-se-á a partir de até 10 (dez) minutos após a abertura e classificação ou não das propostas.

- **PREGOEIRA RESPONSÁVEL:** LUCINEY MENDONÇA THIEGUE

IV – Ficam ratificadas as demais cláusulas do Edital de Pregão Eletrônico nº 045/16, de 10 de março de 2.016.

Jundiá, em 07 de abril de 2.016.

ALEXANDRE CASTRO NUNES-Diretor do Departºde Licitação

**PREGÃO ELETRÔNICO Nº 065/16**

**OBJETO:** Fornecimento de concreto usinado, sob o Sistema de Registro de Preços

**ENCAMINHAMENTO DA PROPOSTA COMERCIAL:** pelo site www.jundiai.sp.gov.br - link "Compra Aberta – Compras – Pregão Eletrônico – Consultar Pregão Eletrônico", até às 14:00 horas do dia 26 de abril de 2016. **PREGOEIRA RESPONSÁVEL:** MÁRCIA O. BAPTISTELLA.

**PREGÃO ELETRÔNICO Nº 079/16**

**OBJETO:** Contratação de empresa especializada em prestação de serviço de locação e montagem de equipamentos de iluminação para a Virada Cultural 2016, destinado à Secretaria Municipal de Cultura.

**ENCAMINHAMENTO DA PROPOSTA COMERCIAL:** pelo site www.jundiai.sp.gov.br - link "Compra Aberta – Compras – Pregão Eletrônico – Consultar Pregão Eletrônico", até às 09:30 horas do dia 25 de abril de 2016. **PREGOEIRA RESPONSÁVEL:** ERIKA M. F. ROVERI.

**PREGÃO ELETRÔNICO Nº 084/16**

**OBJETO:** Aquisição de forno micro-ondas 30 L e outros, destinados à Secretaria Municipal de Saúde (EXCLUSIVO PARA ME E EPP, CONFORME LEI COMPLEMENTAR 147/14).

**ENCAMINHAMENTO DA PROPOSTA COMERCIAL:** pelo site www.jundiai.sp.gov.br - link "Compra Aberta – Compras – Pregão Eletrônico – Consultar Pregão Eletrônico", até às 10:00 horas do dia 28 de abril de 2016. **PREGOEIRA RESPONSÁVEL:** LUCINEY M. THIEGUE.

**PREGÃO ELETRÔNICO Nº 085/16**

**OBJETO:** Aquisição de poltrona reclinável para hemodiálise, destinada à Secretaria Municipal de Saúde (EXCLUSIVO PARA ME E EPP, CONFORME LEI COMPLEMENTAR 147/14).

**ENCAMINHAMENTO DA PROPOSTA COMERCIAL:** pelo site www.jundiai.sp.gov.br - link "Compra Aberta – Compras – Pregão Eletrônico – Consultar Pregão Eletrônico", até às 09:00 horas do dia 26 de abril de 2016. **PREGOEIRA RESPONSÁVEL:** NEUSA M. B. JANUÁRIO.

**PREGÃO ELETRÔNICO Nº 086/16**

**OBJETO:** Fornecimento de lancetas descartáveis e tiras reagentes, para atendimento a Mandados Judiciais, sob o Sistema de Registro de Preços.

**ENCAMINHAMENTO DA PROPOSTA COMERCIAL:** pelo site www.jundiai.sp.gov.br - link "Compra Aberta – Compras – Pregão Eletrônico – Consultar Pregão Eletrônico", até às 10:00 horas do dia 26 de abril de 2016. **PREGOEIRA RESPONSÁVEL:** MÔNICA BELLINI.

**PREGÃO ELETRÔNICO Nº 088/16**

**OBJETO:** Aquisição de colunas cilíndricas, padrão CET, destinadas à Secretaria Municipal de Transportes.

**ENCAMINHAMENTO DA PROPOSTA COMERCIAL:** pelo site www.jundiai.sp.gov.br - link "Compra Aberta – Compras – Pregão Eletrônico – Consultar Pregão Eletrônico", até às 09:00 horas do dia 27 de abril de 2016. **PREGOEIRA RESPONSÁVEL:** ELIZÂNGELA AP. EFIGÊNIO.

**PREGÃO ELETRÔNICO Nº 089/16**

**OBJETO:** Aquisição de ferro chato e ferro mecânico redondo, destinado à Secretaria Municipal de Serviços Públicos (EXCLUSIVO PARA ME E EPP, CONFORME LEI COMPLEMENTAR 147/14).

**ENCAMINHAMENTO DA PROPOSTA COMERCIAL:** pelo site www.jundiai.sp.gov.br - link "Compra Aberta – Compras – Pregão Eletrônico – Consultar Pregão Eletrônico", até às 09:00 horas do dia 28 de abril de 2016. **PREGOEIRA RESPONSÁVEL:** SÔNIA M. O. L. COLASANTO.

**PREGÃO ELETRÔNICO Nº 090/16**

**OBJETO:** Aquisição de pneu gigante convencional borrachudo e pneu para máquina de terraplanagem, destinados a diversas Secretarias.

**ENCAMINHAMENTO DA PROPOSTA COMERCIAL:** pelo site www.jundiai.sp.gov.br - link "Compra Aberta – Compras – Pregão Eletrônico – Consultar Pregão Eletrônico", até às 09:30 horas do dia 26 de abril de 2016. **PREGOEIRA RESPONSÁVEL:** LUCIANA AP. LEMES.

**PREGÃO ELETRÔNICO Nº 092/16**

**OBJETO:** Fornecimento de bomba de metal com bico para encher bola e outros, sob o Sistema de Registro de Preços.

**ENCAMINHAMENTO DA PROPOSTA COMERCIAL:** pelo site www.jundiai.sp.gov.br - link "Compra Aberta – Compras – Pregão Eletrônico – Consultar Pregão Eletrônico", até às 09:30 horas do dia 29 de abril de 2016. **PREGOEIRO RESPONSÁVEL:** GERMANO H. SGARIONI.

**PREGÃO ELETRÔNICO Nº 093/16**

**OBJETO:** Aquisição de vacinas para cães e gatos, destinadas à Secretaria Municipal de Planejamento e Meio Ambiente (EXCLUSIVO PARA ME E EPP, CONFORME LEI COMPLEMENTAR 147/14).

**ENCAMINHAMENTO DA PROPOSTA COMERCIAL:** pelo site www.jundiai.sp.gov.br - link "Compra Aberta – Compras – Pregão Eletrônico – Consultar Pregão Eletrônico", até às 09:30 horas do dia 26 de abril de 2016. **PREGOEIRA RESPONSÁVEL:** ERIKA M. F. ROVERI.

**PREGÃO ELETRÔNICO Nº 094/16**

**OBJETO:** Fornecimento de fórmula infantil em pó para lactentes de 0 a 06 meses, sob o Sistema de Registro de Preços.

**ENCAMINHAMENTO DA PROPOSTA COMERCIAL:** pelo site www.jundiai.sp.gov.br - link "Compra Aberta – Compras – Pregão Eletrônico – Consultar Pregão Eletrônico", até às 09:30 horas do dia 27 de abril de 2016. **PREGOEIRA RESPONSÁVEL:** LILIAN C. M. L. MANTOVANI.

**DISPONIBILIDADE DOS EDITAIS NA ÍNTEGRA:** www.jundiai.sp.gov.br (entrar no link "Compra Aberta" acessar Editais Eletrônicos – Compras – Pregão Eletrônico – Anexos) - grátis, ou no Paço Municipal "Nova Jundiá", Departamento de Licitação – 4º andar, de 2ª a 6ª feira, das 09:00 às 11:00 horas e das 14:00 às 16:30 horas, mediante o pagamento de R\$ 10,00 (dez reais) cada. **ABERTURA DA PROPOSTA COMERCIAL:** logo após o término do seu encaminhamento. **SESSÃO DE LANCES:** o início da sessão de lances dar-se-á a partir de até 10 (dez) minutos após a abertura e classificação ou não das propostas.

**DIRETOR DEPTO. LICITAÇÃO:** ALEXANDRE CASTRO NUNES

## IPREJUN

## SECRETARIA DE EDUCAÇÃO

EDITAL BPM Nº 001/2016

PORTARIA Nº 321 DE 05 DE ABRIL DE 2016

Resolve conceder à funcionária MARILSA GONÇALVES DA SILVA OLIVEIRA, Agente de Desenvolvimento Infantil, pertencente ao quadro de pessoal estatutário da P.M.J., Salário-Maternidade por 120 (cento e vinte) dias, de 28/03/2016 a 25/07/2016, revogadas as disposições em contrário.

PORTARIA Nº 322 DE 05 DE ABRIL DE 2016

Resolve conceder à funcionária MARCIA APARECIDA SILVA DE OLIVEIRA, Professor de Educação Básica, pertencente ao quadro de pessoal estatutário da P.M.J., Salário-Maternidade por 120 (cento e vinte) dias, de 23/03/2016 a 20/07/2016, revogadas as disposições em contrário.

PORTARIA Nº 323 DE 05 DE ABRIL DE 2016

Resolve conceder à funcionária ADRIANA MARIA DE OLIVEIRA, Agente Comunitário de Saúde, pertencente ao quadro de pessoal estatutário da P.M.J., Salário-Maternidade por 120 (cento e vinte) dias, de 01/04/2016 a 29/07/2016, revogadas as disposições em contrário.

PORTARIA Nº 324 DE 05 DE ABRIL DE 2016

Resolve prorrogar o Auxílio-Doença concedido à funcionária ANGELA BRIGIDA BARRETO DE A. TEIXEIRA, Professor de Educação Básica, pertencente ao quadro de pessoal estatutário da P.M.J., por 20 (vinte) dias, de 12/04/2016 a 01/05/2016, revogadas as disposições em contrário.

PORTARIA Nº 325 DE 07 DE ABRIL DE 2016

Resolve conceder à funcionária DARCI DE SOUZA ALMEIDA DA SILVA CIRILLO, Professor de Educação Básica, pertencente ao quadro de pessoal estatutário da P.M.J., Auxílio-Doença por 90 (noventa) dias, de 22/03/2016 a 19/06/2016, revogadas as disposições em contrário.

PORTARIA Nº 326 DE 05 DE ABRIL DE 2016

Resolve conceder à funcionária ANA ALICE GRISOTTO, Professor de Educação Básica, pertencente ao quadro de pessoal estatutário da P.M.J., Salário-Maternidade por 120 (cento e vinte) dias, de 02/03/2016 a 29/06/2016, revogadas as disposições em contrário.

PORTARIA Nº 327 DE 07 DE ABRIL DE 2016

Resolve conceder à funcionária IDAMIS LIGIERI ZACARATTO, Assistente de Administração, Grupo AAD, pertencente ao quadro de pessoal estatutário da P.M.J., Auxílio-Doença por 90 (noventa) dias, de 23/03/2016 a 20/06/2016, revogadas as disposições em contrário.

PORTARIA Nº 328 DE 07 DE ABRIL DE 2016

Resolve conceder à funcionária MARCOS AURELIO PINTO, Oficial de Serviços Hidráulicos, Grupo OPR, pertencente ao quadro de pessoal estatutário da P.M.J., lotado na Secretaria Municipal de Planejamento e Meio Ambiente, por força da Lei Municipal nº 5.308/99, Auxílio-Doença por 60 (sessenta) dias, de 23/03/2016 a 21/05/2016, revogadas as disposições em contrário.

PORTARIA Nº 329 DE 07 DE ABRIL DE 2016

Resolve conceder à funcionária ELIANE AURORA CASEMIRO SILVA, Cozinheira, Grupo AOP, pertencente ao quadro de pessoal estatutário da P.M.J., Auxílio-Doença por 60 (sessenta) dias, de 23/03/2016 a 21/05/2016, revogadas as disposições em contrário.

Eudis Urbano dos Santos  
Diretor Presidente do IPREJUN

**PORTARIA Nº 330, DE 07 DE ABRIL DE 2016**

**EUDIS URBANO DOS SANTOS**, Diretor-Presidente do IPREJUN – Instituto de Previdência do Município de Jundiá, no uso de suas atribuições legais, conforme disposto na Lei Municipal nº 5.894/2002

CONSIDERANDO a promulgação da Lei nº 8.616, de 28 de março de 2016, que alterou o Grupo Remuneratório dos cargos e empregos de Assistente de Administração, faz saber o novo enquadramento realizado pelo IPREJUN à servidora aposentada alcançada pelo direito Constitucional à paridade relacionado na lista anexa.

Assistente de Administração- FUMAS

Cód.	Nome
618452	ANDREA REGINA FERRI MARINO

EUDIS URBANO DOS SANTOS  
Diretor Presidente

JOSÉ RENATO POLLI, Secretário Municipal de Educação, no uso de suas atribuições legais,

FAZ SABER que se realizará a “12ª Edição da Olimpíada de Redação”, mediante a instituição de prêmios, conforme Lei Municipal nº 6.039, de 6 de maio de 2003, a ser promovida pela Biblioteca Pública Municipal “Prof. Nelson Foot”, órgão vinculado à Secretaria Municipal de Educação da Prefeitura do Município de Jundiá, observado o seguinte regulamento:

**TEMA:** “Do que se lembram meus avós: o papel do idoso na construção da história da sociedade.”

“Meu canto é o canto do grilo,  
Dos tempos de antigamente  
Que pode ser estridente  
Mas jamais ultrapassado,  
Porque o cantor do passado  
É o bebedor do presente!”

“Meu Canto”, de Pedro Ortaça

Os jovens preocupam-se com o futuro, os adultos com o presente e os idosos... ah, esses gostam de se recordar do passado.

Cabe aos mais velhos, devido à sua maior experiência e vivência, o importante papel social de guardiões da memória: eles têm a função de transmitir às novas gerações de seu grupo social os fatos e vivências que foram retidos como fundamentais para a sobrevivência do grupo.

No entanto, tal papel social foi sendo gradativamente perdido ao longo da história das sociedades ocidentais e, mais intensamente, na contemporaneidade, quando, cada vez mais, diversificam-se os suportes para o registro e manutenção da memória.

É importante perceber que o trabalho com a memória não nos aprisiona no passado, mas nos conduz com maior segurança para o enfrentamento dos problemas atuais. Isso possibilita, destarte, uma transformação da consciência das pessoas nele envolvidas, direta ou indiretamente, no que concerne à própria documentação histórica, compreendendo seu valor na vida local e propiciando maneiras de recuperar e conservar sua historicidade.

Igualmente importante é o ato de compartilhar a memória, pois se torna um trabalho que constrói sólidas pontes de relacionamento entre os indivíduos. Esse mergulhar conjunto e compartilhado no passado faz-nos emergir mais conscientes quanto aos problemas contemporâneos da vida em comunidade. Logo, sem as lembranças, o passado não sobreviveria às gerações futuras e o conhecimento se resumiria ao ato presente.

Portanto, ao considerar fundamental a reflexão do valor imensurável do idoso em nossa sociedade, a 12ª Olimpíada de Redação não poderia deixar de contemplar esse tema tão significativo nas relações sociais.

1. A Olimpíada estará aberta a todos os interessados residentes no Município de Jundiá e região, ficando vedada a participação de servidores e parentes de primeiro grau que sejam, sob qualquer forma, subordinado ao órgão e pessoas responsáveis pela organização do evento e pelo julgamento dos trabalhos.

2. As redações deverão ser inéditas.

**a) CATEGORIA PRÉ-MIRIM (de 6 a 7 anos)****Gênero: Acróstico**

Toda lembrança tem uma história. Existem situações em que estas lembranças são despertadas por um lugar, uma imagem, um objeto, um cheiro, um som ou um sentimento.

A lembrança pode ser concretizada de várias formas, entre elas por meio de um acróstico, um gênero de composição geralmente poética que, a partir de uma ou mais palavras na vertical, com as letras iniciais ou finais de cada verso, pode criar uma sequência com significado.

Antes de criar o seu acróstico, é preciso pensar em uma ou mais palavras que expressem pensamentos referentes ao tema central.

Agora é com você! Dê asas à sua imaginação, crie, invente e escreva.

**b) CATEGORIA MIRIM (de 8 a 10 anos)****Gênero: Poema**

A expressão “terceira idade” rima com maturidade, mas o que isso representa?

Como diria o desenhista, escritor e jornalista brasileiro, Millôr Fernandes, “é preciso ter talento para envelhecer.”

A terceira idade é a hora da verdade, de acordar para as coisas boas, procurando ajudar, orientar, conscientizar e não desanimar.

Pode ser idade da felicidade, idade do juízo, idade de prestar e receber favores, idade de estar com os amigos e idade de ser exemplo para os mais jovens.

Nesse contexto, crie um poema sobre o envelhecer lentamente, com sabedoria, sentindo o gosto das emoções, sem ter de esquecer o tempo passado, sem nunca deixar o prazer de ter ao lado a família, os amigos, jeito único de ser que marca uma existência.

**c) CATEGORIA INFANTIL (de 11 a 14 anos)****Gênero: Lenda**

É muito bom ouvir os avós contarem histórias, ainda mais quando são histórias que eles ouviram dos avós deles, os quais ouviram, também, de seus avós. Algumas dessas histórias, passadas de geração a geração, são conhecidas como lendas e procuram explicar fatos da natureza que não conseguimos entender. Antes de começar a escrever, observe a natureza e procure por algum fato que você não consiga explicar. Crie, então, uma lenda que possa explicar tal fato. Imagine como os avós contariam essa história aos seus netinhos e escreva seu texto.

**d) CATEGORIA JUVENIL (de 15 a 17 anos)****Gênero: Conto**

## SECRETARIA DE EDUCAÇÃO

O Senhor do Tempo aproxima-se e diz à humanidade que não haverá muito tempo para salvar a memória de todos os seres, se não houver um esforço pela sobrevivência dos ancestrais. Para esse desafio, três elementos fundamentais devem ser usados, com o intuito de salvar todas as tradições. Cumprida a missão, a vida em comunidade não chegará ao fim e todos preservarão a história das gerações antigas.

Diante desse contexto, escreva um conto que narre a importância da história do idoso para a nossa existência, seu papel nos dias atuais, considerando-o como memória viva no livro da vida. Ao longo do texto, cite os elementos fundamentais utilizados e explique se a missão foi cumprida com êxito.

**e) CATEGORIA ADULTA (acima de 18 anos)**

**Gênero: Crônica**

Apesar de possuir outras responsabilidades, a pessoa idosa tem importância de lembrar, tornando-se a memória viva da família, do grupo, da instituição e da própria sociedade em que está inserida.

Na maior parte das vezes, lembrar não é reviver, mas refazer, reconstruir, repensar, com imagens e ideias de hoje, as experiências do passado para, dessa forma, criar um repertório de vivências e servir como referência às gerações vindouras.

Isso significa que a sociedade precisa dos idosos e esses, por sua vez, precisam que a sociedade aceite suas limitações, respeite sua sabedoria e ofereça condições necessárias a uma vida digna, sobretudo quando a pobreza, a exclusão ou o esquecimento dos familiares lhes bate à porta.

Levando em consideração essas informações, escreva uma crônica, em primeira pessoa, colocando-se como um idoso que passa a refletir sobre a sua condição social e seu papel de memória viva.

**3. Das inscrições:**

a) As inscrições devem ser efetuadas apenas via internet – site [www.jundiai.sp.gov.br](http://www.jundiai.sp.gov.br)

b) Cada participante poderá inscrever uma obra, digitada, fonte Arial 11, com no máximo 5.100 caracteres sem espaços.

c) A redação não poderá conter qualquer identificação pessoal do candidato. O texto deverá conter apenas o título da redação.

d) Para inscrever-se via internet, o candidato deverá acessar o site durante o período de 13 maio a 15 de agosto de 2016 até às 23h59, quando o cadastro (ou ficha de inscrição) será retirado (a) do sistema e efetuar sua inscrição, conforme os procedimentos estabelecidos no link.

4. Não serão aceitos trabalhos enviados após o término do prazo previsto no item 3d.

5. Serão selecionadas 12 redações por categoria, no total de 60 textos.

6. A premiação dos participantes selecionados se dará mediante pagamento de prêmio em dinheiro e livros, conforme abaixo, de cujo valor bruto a PREFEITURA procederá ao desconto e recolhimento do tributo devido, restando os seguintes créditos em importe líquido:

a) R\$ 2.455,30 (dois mil, quatrocentos e cinquenta e cinco reais e trinta centavos) para o primeiro colocado de cada categoria, mais livros e certificados;

b) R\$ 2.085,30 (dois mil, oitenta e cinco reais e trinta centavos) para o segundo colocado de cada categoria, mais livros e certificados;

c) R\$1.700,00 (hum mil e setecentos reais) para o terceiro colocado de cada categoria, mais livros e certificados;

d) R\$ 1.500,00 (hum mil e quinhentos reais) para o quarto colocado de cada categoria, mais livros e certificados;

e) R\$ 1.300,00 (hum mil e trezentos reais) para o quinto colocado de cada categoria, mais livros e certificados;

f) R\$ 1.000,00 (hum mil reais) para o sexto colocado de cada categoria, mais livros e certificados;

g) R\$ 500,00 (quinhentos reais) para o sétimo colocado de cada categoria, mais livros e certificados;

h) R\$ 450,00 (quatrocentos e cinquenta reais) para o oitavo colocado de cada categoria, mais livros e certificados;

i) R\$ 400,00 (quatrocentos reais) para o nono colocado de cada categoria, mais livros e certificados;

j) R\$ 350,00 (trezentos e cinquenta reais) para o décimo colocado de cada categoria, mais livros e certificados;

k) R\$ 300,00 (trezentos reais) para o décimo-primeiro colocado de cada categoria, mais livros e certificados;

l) R\$ 250,00 (duzentos e cinquenta reais) para o décimo-segundo colocado de cada categoria, mais livros e certificados.

7. A sessão solene de entrega dos prêmios está prevista para realizar-se em 07 de outubro de 2016, no Parque "Comendador Antônio Carbonari" Festa da Uva - às 19h30.

8. Serão eliminadas as redações que não estiverem de acordo com o presente Regulamento.

9. A Comissão Julgadora a ser designada por meio da Secretaria Municipal de Educação mediante expedição de portaria será composta de 7 (sete) membros especialistas na área de educação e literatura.

10. Caberá à Comissão Julgadora avaliar os trabalhos concorrentes, proclamar os vencedores e impugnar os trabalhos que não se enquadrarem nas condições estipuladas no presente Regulamento.

11. A Comissão julgará as redações com base em critérios de adequação à proposta, originalidade, vocabulário, construção de texto e conteúdo.

12. Os autores das redações validadas em nosso sistema e selecionadas pela Comissão Julgadora, automaticamente permitirão publicá-las integralmente em meios de comunicação, autorizando assim o direito de uso de impressão e imagem dos inscritos.

13. Os casos omissos no presente Regulamento serão resolvidos pela Comissão Organizadora, nomeada conforme portaria na forma citada, cuja decisão será soberana.

14. As despesas decorrentes da realização do presente concurso serão suportadas pela dotação 2793-3390, fonte própria.

LEILA REGINA MARTINS CASOTE  
Diretora de Fomento à Leitura e Literatura

JOSÉ RENATO POLLI  
Secretário Municipal de Educação

**EDITAL SME/DAA Nº 16, DE 6 DE ABRIL DE 2016**

JOSÉ RENATO POLLI, Secretário de Educação da Prefeitura do Município de Jundiaí, Estado de São Paulo, no uso de suas atribuições legais, -----

FAZ SABER aos professores inscritos no processo seletivo para Professor de Atendimento Educacional Especializado (AEE), que fica ratificada a classificação final, após prazo para recurso, conforme relação abaixo:

Class.	Nome	Nº pontos
1º	TATIANA AP. PRETTI	75,75
2º	ANA CRISTINA DIAS ROCHA LIMA	73,50
3º	ANA LUIZA DE BRITO ARVIGO	72,00
4º	IVANA SANTOS VALÉRIO	70,90
5º	ROSANA PERILLI	67,25
6º	LEILA MARIA DE OLIVEIRA	66,70
7º	ANILZA CARLA ESTEVES TORRES	63,00
8º	MARIA ALICE ZOMIGNAN	49,20
9º	ROSANA BERNARDO	47,60
10º	VANDERLEIA AP. DOS SANTOS	43,20
11º	ELISA MARIA AQUINO	42,00

Faz saber, também, que a primeira sessão de escolha de vagas será realizada no dia 13/04/2016, às 8h, no Complexo Argos – Diretoria de Educação Inclusiva, localizado na Avenida Dr. Cavalcanti, 396 – Vila Arens. As demais sessões serão divulgadas pela Imprensa Oficial, quando houver vaga.

Para que não se alegue ignorância, faz baixar o presente edital que será publicado pela Imprensa Oficial do Município e afixado no local de costume.

Prof. Dr. JOSÉ RENATO POLLI  
Secretário Municipal de Educação

## SECRETARIA DE PLANEJAMENTO E MEIO AMBIENTE

**EDITAL SMPMA 22/2016 de 07/04/2016**  
**(Lei nº 7.763/11, art. 6º, § 5º)**

A Arquiteta DANIELA DA CAMARA SUTTI, Secretária Municipal de Planejamento e Meio Ambiente de Jundiaí, no uso de suas atribuições legais, considerando:

- 1) Os termos do parágrafo 5º do artigo 6º da Lei nº 7.763 de 18 de outubro de 2011;
- 2) As informações contidas no processo administrativo nº 8.670-6/2016.

FAZ SABER QUE, o processo administrativo nº 8.670-6/2016, que trata do Estudo de Impacto de Vizinhança e do Relatório de Impacto de Vizinhança (EIV/RIV) do evento "ENCONTRO DAS TRIBOS", de responsabilidade da empresa VANDERCI APARECIDA FRANCISCO EPP, a realizar-se no dia 10 de abril de 2016 (domingo) com início previsto para as 14h00m e término às 22h00m, permanecerão no Expediente Técnico da Secretaria Municipal de Planejamento e Meio Ambiente, aguardando contestação pública, nos termos da Lei nº 7.763, de 18 de outubro de 2011, § 5º do Art. 6º.

As contestações deverão ser apresentadas no prazo de 15 dias a contar da publicação deste Edital e serão anexadas no referido processo, devendo conter, no mínimo: a identificação, assinatura e meio de contato do autor, a contestação e respectiva justificativa de modo sucinto.

Segue em anexo a este edital o Parecer Técnico Final antecedendo o Parecer Conclusivo, ambos de responsabilidade da Administração Pública, baseado no Estudo de Impacto de Vizinhança e o Relatório de Impacto de Vizinhança (EIV/RIV), executados pelo interessado, ficando estes disponíveis para consulta na página virtual da Prefeitura Municipal ([www.jundiai.sp.gov.br](http://www.jundiai.sp.gov.br)) / Secretaria de Planejamento e Meio Ambiente/EIV-RIV.

Para que não se alegue ignorância faz baixar o presente Edital que será publicado na Imprensa Oficial do Município e afixado em local de costume.

Secretaria Municipal de Planejamento e Meio Ambiente, sete de abril de dois mil e dezesseis.

**Arqta. e Urb. Daniela da Camara Sutti**  
**Secretária de Planejamento e Meio Ambiente**

**PARECER TÉCNICO FINAL**

O evento enquadra-se na obrigatoriedade da apresentação do Estudo de Impacto de Vizinhança (EIV) e do Relatório de Impacto de Vizinhança (RIV) na alínea "a" do inciso IV do § 1º do Art. 2º da Lei 7.763/2011.

O evento será "ENCONTRO DAS TRIBOS" no dia 10 de abril de 2016 (domingo), no Parque Comendador Antonio Carbonari - Parque da Uva, com início previsto para as 12h00m e término às 22h00m, será promovido pela empresa VANDERCI APARECIDA FRANCISCO EPP através

do seu responsável legal VANDERCI APARECIDA FRANCISCO.

Analisando o Estudo de Impacto de Vizinhança apresentado, as informações e caracterizações do local do evento, os números que cercam o evento, a vizinhança do evento e a inserção do mesmo nessa vizinhança, seguem as conclusões:

1. O evento prevê a realização de shows nas dependências do Pavilhão Central do Parque da Uva, não havendo montagem de estrutura de palco ou afins, utilizando toda a infraestrutura oferecida, implantada e em uso do local;
  2. A expectativa de público é de aproximadamente 2.000 (duas mil) pessoas, porém o local escolhido para as apresentações possui capacidade para 4.090 (quatro mil e noventa) pessoas, conforme já atestado anteriormente pelo Corpo de Bombeiros, haverão para controle número de pessoas 06 catracas eletrônicas na entrada do evento;
  3. Não haverá a disponibilização de banheiros químicos, ficando disponíveis para uso os banheiros localizados junto ao pavilhão;
  4. À Vara da Infância e Juventude foi requerida CENSURA 16 ANOS para este evento, com autorização devidamente apresentada junto a municipalidade;
  5. Conforme informado no estudo, para segurança do evento será contratada equipe de 55 seguranças uniformizados do sexo masculino e 15 seguranças uniformizados do sexo feminino, 12 brigadistas (bombeiros civis) e equipe de saúde com 1 ambulância UTI com socorrista, 1 ambulância fixa, 01 posto médico local com 2 técnicos de enfermagem, 01 médico e 01 enfermeira;
  6. Serão colocadas 04 câmeras 360 graus e 06 câmeras fixas na área de uso do Parque para a realização do evento (pavilhão);
  7. Para limpeza no evento e para atendimento a Lei Municipal nº 7.956/2012 serão disponibilizados 05 coletores de resíduos sólidos recicláveis, que serão seletivados e contabilizados para informações posteriores a indicação de medidas mitigadoras e compensatórias em um relatório de neutralização de impactos após o evento. O processo final será o plantio de mudas nativas em local a definir;
- O lixo orgânico será condicionado para recolhimento normal da coleta pública;
8. O acesso ao evento poderá ser feito por transporte público, veículos de passeio ou utilitários (vans) realizando o embarque e desembarque do público no bolsão de estacionamento em frente ao Parque da Uva e no estacionamento do Ginásio de Esportes Nicolino de Lucca (Bolão), além dos locais para estacionamento já determinados pelos

organizadores, no próprio Parque da Uva e em seu entorno;

9. A responsabilidade pela venda de bebidas estará a cargo da empresa C2 Bares e Eventos Ltda.;

**CONCLUSÃO**

Diante das considerações acima concluímos que o evento deverá atender a todas as exigências legais para o bom andamento do mesmo, garantindo a segurança dos expectadores bem como garantindo a minimização dos impactos temporários a serem causados no entorno do local do evento.

Os principais impactos identificados na vizinhança são os referentes a ruído, resíduos e circulação viária e de pedestres, que ocorrem em todos os eventos realizados no Parque da Uva;

Algumas ações e adequações, tanto do local quanto do que diz respeito aos profissionais contratados, são necessárias para a mitigação dos impactos, devendo obrigatoriamente ser implantadas pelo organizador do evento e fiscalizadas pela municipalidade.

Estão sendo consideradas as ações comumente solicitadas para mitigação dos impactos que já foram providenciadas pelo organizador do evento e com comprovação apresentada no processo analisado.

**DEPARTAMENTO DE PLANEJAMENTO/SMPMA****PARECER CONCLUSIVO**

A realização do evento poderá ser permitida desde que condicionada a algumas medidas mitigadoras, ficando o organizador do evento obrigado a cumprir as seguintes exigências:

1. O evento deverá ser encerrado impreterivelmente até às 22h00, observando o Art.9º da Lei nº 1.324/1965, havendo aplicação de multa no caso de seu descumprimento;
2. O local do evento não apresenta nenhum tratamento acústico específico para absorção de ruídos, sendo necessárias ações, por parte dos organizadores junto à equipe dos artistas que se apresentarão, para que os níveis de ruídos na área externa ao parque, no alcance da vizinhança, não ultrapassem os limites permitidos;
3. Conforme vistoria técnica do Corpo de Bombeiros, a capacidade máxima do pavilhão onde ocorrerá o evento é de 4.090 pessoas, ou seja, o organizador do evento deverá controlar a venda de ingressos para não exceder o limite recomendado de público, o que implicará em multa estipulada pela municipalidade;
4. O organizador do evento deverá utilizar detectores de metais na entrada do evento, para controle e segurança do público presente,



## SECRETARIA DE PLANEJAMENTO E MEIO AMBIENTE

efetuando a revista pessoal quando acionado o sistema (disparo);

5. A responsabilidade pelo resgate e primeiros socorros dos espectadores que necessitem de cuidados serão das equipes de bombeiros e das equipes médicas, contratadas pelo organizador do evento, que deverão remover o paciente e encaminhar ao pronto-socorro mais próximo, se necessário;
6. Para a venda de bebidas alcoólicas, o organizador do evento ficará responsável pelo controle e cuidado no acesso do público menor ao local de venda das bebidas, através de seguranças devidamente cadastrados e treinados, devendo fazer o fechamento do mesmo, a fim de impedir o acesso dos menores;
7. Fica proibida a utilização de caixas de isopor ou geladeiras móveis transitando pelas áreas de acesso ao público que não as fechadas e determinadas para a venda de bebidas;
8. O organizador do evento ficará responsável pela instalação das sinalizações de orientação dos estacionamentos disponíveis, bem como dos locais não permitidos, no caso de parecer da Secretaria Municipal de Transportes;
9. O organizador do evento deverá cumprir as exigências já devidamente apresentadas no dia do evento:
  - a. Instalação de câmeras de vigilância;
  - b. atendimento da Lei nº 7.956/2012 sobre a coleta seletiva de lixo e medidas de educação ambiental para obtenção de licença ou autorização para realização de eventos;
  - c. controle de público com catracas eletrônicas;
  - d. presença de seguranças femininos e masculinos, bombeiros civis e equipes de saúde nos quantitativos apresentados.
10. Fica determinado que, o não cumprimento das medidas solicitadas acima acarretará no indeferimento de futuros eventos de mesma natureza.

A fiscalização para cumprimento das ações mitigadoras será realizada pelas Secretarias pertinentes, sendo a de Finanças a para medição do nível de ruído no local e verificação das áreas de alimentação quando existirem, e o controle do número final de espectadores que ingressaram no evento, a de Saúde para a presença de número correto de ambulâncias e equipes médicas conforme determinação, a de Transportes para a participação de funcionários contratados na organização das áreas de estacionamento e a correta sinalização feita pelo organizador dos locais previstos para estacionar, a Guarda Municipal para o tratamento do organizador do evento ao bem público, a de Serviços Públicos para o cumprimento das legislações vigentes quanto a coleta seletiva de lixo, assim como os órgãos públicos encarregados

de fiscalização quanto a não existência de venda de bebidas alcoólicas por se tratar de Censura Livre autorizada no evento.

Deverá ser dada ciência a todos os Secretários envolvidos no cumprimento das medidas solicitadas.

Arqª Daniela da Camara Sutti  
Secretária Municipal de Planejamento e Meio Ambiente

## NOTIFICAÇÃO Nº 066/2016

DANIELA DA CAMARA SUTTI, Secretária de Planejamento e Meio Ambiente da Prefeitura do Município de Jundiaí, Estado de São Paulo, no uso de suas atribuições:

FAZ SABER que os seguintes processos, que se encontram em comunicações, aguardam manifestação do interessado sob pena de arquivamento dentro do prazo de 180 (cento e oitenta) dias:

## Interessado – Processo

BAKUS NEGOCIOS E PARTICIPAÇÕES LTDA	14.453-1/2015-1
BOM JARDIM INCORPORAÇÃO IMOBILIARIA SPE LTDA	8.934-6/2016-1
CARFAM EMPREENDIMENTOS IMOBILIARIOS LTDA	8.436-2/2016-1
ELISE M. NOGUEIRA, LEO P. LEMOS N. FILHO E OUTROS	28.533-1/2012-3
JAPY ENGENHARIA E COMERCIO LTDA	28.131-0/2014-4

08 de Abril de 2016

**DANIELA DA CAMARA SUTTI**

Secretária de Planejamento e Meio Ambiente

## NOTIFICAÇÃO Nº 067/2016

DANIELA DA CAMARA SUTTI, Secretária de Planejamento e Meio Ambiente da Prefeitura do Município de Jundiaí, Estado de São Paulo, no uso de suas atribuições:

FAZ SABER que os seguintes processos, que se encontram em comunicações, aguardam manifestação do interessado sob pena de arquivamento dentro do prazo de 30 (trinta) dias:

## Interessado – Processo

SONIA MARIA DE MOURA REIS E MORADORES VILA	25.167-1/2012-1
--	-----------------

08 de Abril de 2016

**DANIELA DA CAMARA SUTTI**

Secretária de Planejamento e Meio Ambiente

## SECRETARIA DE CULTURA

## ATA DA REUNIÃO ORDINÁRIA DO CONSELHO MUNICIPAL DO PATRIMÔNIO CULTURAL – COMPAC de JUNDIAÍ / SP

Ao 5 (cinco) dia do mês de abril do ano de dois mil e dezesseis, às dezenove horas e 16 minutos, na **Casa das Letras** (Rua Rangel Pestana, nº 456), realizou-se, nos termos do art. 6º de seu Regimento Interno (*Decreto Municipal 21.326/2008*), a **Reunião Ordinária do Conselho Municipal do Patrimônio Cultural de Jundiaí**, sob a Presidência da Maria Angélica R.R. Ribeiro. Assim, organizada:

•**Mesa dos Trabalhos:** Presidida pelo Conselheiro Vice-Presidente, Conselheiro Antonio Carlos C. Bezerra, e deste Secretário, Conselheiro Erazé Sutti.

•Com os demais Conselheiros e Conselheiras presentes, que, ao final, seguem certificados pela assinatura.

•Pela ordem, justificaram ausência os conselheiros que encaminharam comunicado à Presidente, cuja certificação de "ausência justificada" consta ao final, acima do respectivo nome. Aos ausentes injustificadamente, consta "ausente" acima do respectivo nome, sujeitando-se às normas pertinentes à assiduidade.

Cumprindo os termos do art. 7º do Regimento Interno, houve contagem dos presentes por este Conselheiro Secretário, que, no uso de suas atribuições (*art. 18, "I", do Reg. Interno*), certificou a existência de quórum mínimo (*7 ou mais*) necessário para a instalação da reunião ordinária.

Ato contínuo, foram abertos os trabalhos pela **Presidente**, que, no uso de suas atribuições (*art. 16, "I", do Reg. Interno*), deu início à ordem da reunião conferida pelo art. 19 do Regimento Interno:

**I. Expediente** (comunicações da Presidente, informações da correspondência recebida, discussão e votação da ata da reunião anterior).

•Pelo presidente em exercício, Vice-Presidente Antonio Carlos, foi informado que a então presidente, Maria Angélica, deixou de ser conselheira por alteração de seu cargo dentro da prefeitura, já que, no presente momento, passou a ocupar o cargo de Diretora dos Conselhos, razão pela qual a Secretaria de Cultura nomeou novo conselheiro representante, Sebastião Nereu da Veiga, atual Diretor do Complexo Fepasa (SMC), cargo original da então presidente Maria Angélica quando foi indicada para este conselho;

•Foi informado que houve, pelo MP, arquivamento da denúncia da ex-conselheira Regima Kalman sobre a exposição que consistia em uma série de tijolos formando uma obra de arte já exposta em diversas cidades e museus;

## II. Palavra aos conselheiros:

•Sem palavra;

**III. Ordem do dia:** Cumprindo com a pauta já previamente divulgada aos Conselheiros e os itens discutidos na reunião, pela Presidente, foi iniciado o procedimento de análise e discussão dos seguintes itens:

## 1) Processo eleitoral e conselheiros em final de mandato:

•Em razão da proximidade com as eleições para daqui a duas reuniões ordinárias, o vice-presidente ocupará o cargo de presidente nos termos do Regimento Interno;

## SECRETARIA DE CULTURA



•Pelo conselheiro Donizetti, foi informado o que segue sobre os cargos em final de mandato e a convocação das eleições: a comissão eleitoral deve ser formada nesta reunião: Erazê, Donizetti e Felício;

•As seguintes vagas eletivas irão vagar: 4 representantes da comunidade e 1 suplente; 3 representantes das associações e 1 suplente:

- Claudionor – suplente que assumiu vaga titular;
- Antonio Carlos;
- Valcir;
- Felipe – renunciante;
- Jurandir – renunciante;
- Associação dos Aposentados – Fé;
- Clube 28 – Valéria;
- SindComércio – João;

•Das vagas por indicação do Executivo, deverão ser indicados 3 conselheiros titulares e 1 suplente:

- Donizetti (SMC – diretoria de patrimônio);
- Eduardo (SMPMA);
- Michael (SMC);
- Marcos (SMC) – suplente que assumiu vaga;

•Além disso, também restarão vagas 1 de titular da Dir. de Ensino (Felício) e 1 de titular do IAB (Elizeu);

**2) Processo 21.717-9/2011-1** – Para revitalização de edifício em área de Patrimônio Histórico do centro de Jundiaí – Rua do Rosário, nº 597 e 605;



•Pauta retomada da reunião ordinária de fevereiro, onde foi discutido o seguinte:

•A Diretoria do Patrimônio, segundo o conselheiro Donizetti, vem recebendo diversas de ligações sobre a reforma do “Grande Hotel”, após a retirada dos tapumes da obra; por essa razão, foi encaminhado ao Compac a análise do problema e das informações levantadas;

•Foi deliberado pelo Compac em 2011, na gestão do conselheiro Eduardo;

•Pelo conselheiro Eduardo, foi dito que se lembra que foi aprovado mas não se lembra do projeto que foi aprovado; sugerindo que seja oficiado à SMO para apresentar ao Conselho o processo de aprovação da obra e a relação entre a deliberação do conselho e a execução;

•Em prosseguimento da discussão, na reunião ordinária passada foi debatido:

•Presente o arquiteto da obra, Tiago, que solicita a definição sobre a cor da fachada, conforme já foi deliberado no passado;

•Pelo conselheiro Donizetti, foi sugerida a apreciação e deliberação sobre a cor, restando pendente a visita técnica e a respectiva câmara técnica para os próximos dias;

•Pela presidente, foi indagado ao arquiteto Tiago a cor original; a resposta é inconclusiva, havendo foto antiga que não, necessariamente, condiz a original; a proposta de cor não leva em consideração o levantamento histórico; a cor pretendida é um marrom claro;

•Pelo conselheiro Eduardo Carlos Pereira, foi sugerida que, na visita técnica, seja também apreciada a cor do teste;

•Pela presidente, foi perguntado ao arquiteto responsável se há algum óbice para a visita técnica ocorrer no dia 04/mar, às 13h; foi respondido pela arquiteto responsável que não, porque há engenheiro responsável pela obra, além de sua própria presença;

•Os conselheiros Angélica, Donizetti, Pedro e Eduardo Carlos Pereira se demonstraram interessados; pela presidente, será solicitada a liberação do conselheiro Wilson junto à SMO;

•Pelo conselheiro Marcos, foi dito que a apreciação deve ser sobre dois pontos: a cor da fachada e a aprovação do projeto apresentado à SMO;

**3) Processo 28.715-7/2015** - Solicitação de demolição - Rua XV de novembro, 1399, Centro.

•Foi realizada visita técnica e elaborado parecer por Maria Angélica, Donizetti, Felipe e Antonio Carlos, além da estagiária da Diretoria de Patrimônio Histórico e Cultural:

**•PARECER DA VISITA TÉCNICA:**

**Processo: 28.715-1/2015**

**ÁLVARO SÉRGIO PORTA - R. XV DE NOVEMBRO, 1399**

**Assunto/Grupo: Visita Técnica**

O imóvel em questão está situado à R. XV de novembro, nº 1399 e integra o Inventário de Proteção do Patrimônio Artístico e Cultural (IPPAC). O edifício apresenta características do *art déco*, estilo surgido na última década do século XIX e que marca o momento de transição entre o eclétismo e o modernismo na arquitetura, como a presença de ornamentação geometrizada acima e abaixo das janelas e platibanda escalonada. A fachada frontal alinhada à testada do lote e o acesso lateral, presentes no imóvel, são característicos do início do século XX.

O requerente demanda a demolição da edificação, uma construção de 102 m<sup>2</sup> em um terreno de 241,90 m<sup>2</sup>; constam no processo identificação e ART do responsável técnico. Em visita técnica ao imóvel em 08/12/2015 constatou-se que o mesmo se encontra em estado de abandono e oferece risco iminente de desabamento do forro. Dos elementos originais da edificação, se fazem presentes atualmente, apenas a fachada, incluindo as três janelas que ali aparecem, a porta de entrada principal, a estrutura de tijolos e o forro de madeira. Internamente, a residência não conta com quaisquer elementos de valor arquitetônico, já que portas e janelas foram eventualmente substituídas por exemplares mais contemporâneos.

Visto que se constitui em um imóvel que se insere em um corredor histórico da cidade, e considerando sua importância para a mesma, esta diretoria sugere que seja autorizada a demolição da edificação contanto que:

1. Seja mantida e restaurada a fachada frontal, incluindo todos os seus elementos originais: conformação e posicionamento das janelas e suas respectivas esquadrias de madeira, entrada lateral, platibanda escalonada, ornamentação, alinhamento com a testada do lote e gabarito de altura.

2. Seja respeitada a ambiência das edificações em volta por meio da manutenção do gabarito de altura atual. A nova construção que será integrada à fachada frontal não deverá ultrapassar a altura de um pavimento (2,80 metros), visando manter a ambiência, a insolação e a ventilação existentes. Propõe-se, portanto, a horizontalização da construção ao invés da verticalização.

•Sem discussão pela suspensão da reunião pelo horário;

**4) Processo 11.888-1/2015-1** – Solicitações de modificações no prédio – Rua Barão de Jundiaí, 762, Centro;

•Foi elaborado parecer pelo conselheiro Donizetti, através da Diretoria de Patrimônio Histórico e Cultural:

**Grupo/Assunto: Edificação, Substituição de projeto.**

O imóvel em questão está situado à R. Barão de Jundiaí, nº 819, integra o Polígono de Proteção do Patrimônio Histórico de Jundiaí e encontra-se no entorno do Museu Histórico Solar do Barão, nº762 da mesma rua, imóvel tombado pelo CONDEPHAAT em 1969.

## SECRETARIA DE CULTURA

O requerente demanda de modificações no prédio e descreve os serviços a serem executados: implantação na fachada de monocapa da quartzolite na textura travertino e na cor branca, substituição do piso existente por piso de porcelanato, substituição do forro existente por forro de gesso acartonado, substituição das portas de aço da fachada, implantação de revestimento interno das paredes, por cima do revestimento já existente, de monocapa da quartzolite na textura travertino e na cor branca, revisão das instalações hidráulicas e elétrica, substituição da estrutura do telhado e das telhas e pintura em látex acrílico. Constatam no processo todas as informações necessárias para a aprovação: identificação e RRT do autor do projeto e memorial descritivo do imóvel.

Visto que se trata de um imóvel já descaracterizado, deve ser dado prosseguimento ao projeto; contudo, deve-se manter a ambiência da edificação em relação ao seu entorno.

•Sem discussão pela suspensão da reunião pelo horário;

**5) Processo 24.034-2/2013-1** – Análise da solicitação do proprietário, após parecer da visita técnica – Rua Senador Fonseca, nº 766, Centro;

•Foi elaborado parecer pelo conselheiro José Felício Ribeiro De Cezare:

**Parecer:**

As discussões empreendidas sobre tal imóvel tem-se concentrado em aspectos arquitetônicos, que podem ou não representar as características do período mencionado. Utilizando-se de recursos que buscam imitar estilos diversos, objetivamente, o imóvel não apresenta ainda relevância diante dos requisitos técnicos para tombamento. Será?

“A palavra latina *monumentum* remete à raiz indo europeia *men*, que exprime uma das funções essenciais do espírito (*mens*), a memória (*memini*). O verbo *monere* significa „fazer recordar”, de onde „avisar”, „iluminar”, „instruir”. O *monumentum* é um sinal do passado. Atendendo às suas origens filológicas, o monumento é tudo aquilo que pode evocar o passado, perpetuar a recordação [...] O *monumento* tem como características o ligar-se ao poder de perpetuação,

voluntária ou involuntária, das sociedades históricas (é um legado à memória coletiva)”

(GOFF, 2003, p. 526)

A sua permanência no IPPAC, faz-se de extrema importância, pois, a preservação de um patrimônio, não deve render-se apenas a estudos arquitetônicos (considerados objetivos), mas também ao impacto visual, social e as memórias (considerados subjetivos) agregados ao imóvel em questão.

Sua localização e época em que foi edificado, segundo documentação no ano de 1948, pós guerra, representa mais um reinício para os imigrantes italianos, que durante a 2ª guerra foram em grande parte marginalizados, pois a Itália, com seu regime fascista lutou integrando o Eixo.

As memórias oriundas do imóvel, sendo o embasamento da requerente para a solicitação, não devem e não podem ser descartadas, apesar das “contradições” sobre a venda não compete ao COMPAC julgar condições e valores acertados. O que nos compete é garantir a preservação da memória/patrimônio jundiáense. Ao deliberar sobre a importância de preservação, seja pautado nos aspectos Federal, Estadual e Municipal, há de se garantir que nenhuma página possa ser arrancada da história da cidade.

Pelas pesquisas historiográficas até aqui feitas, não foi encontrado relevância nos fatos que tenha influenciado socialmente, politicamente, economicamente e/ou culturalmente de forma direta, positiva ou negativamente a cidade de Jundiá a partir do imóvel citado. Mas a ambiência proporcionada, sua participação na vida das pessoas que ali viveram e daquelas que curiosas ficam pelo seu “estilo diferente”, demonstra uma função social. Assim utilizamos a nosso favor a crítica de Ranger (1977), ao “elitismo” africano quando este tentou eliminar a memória do homem comum em favor a uma memória “tradicional”, oficial, ignorando atenção

“às recordações familiares, às histórias locais, de clã, de famílias, de aldeias, às recordações pessoais [...], que de algum modo representam a consciência coletiva de grupos inteiros (famílias, aldeias) ou de indivíduos (recordações e experiências pessoais), contrapondo-se a um conhecimento privatizado e monopolizado por grupos precisos em defesa de interesses constituídos (RANGER, 1977, p. 477).

Ao permanecer com suas características preservadas, poderá contar de alguma forma a história e o desenvolvimento do centro da cidade. Contará, porque manterá nas pessoas que por ali passam a sensação de pertencimento, de segurança, pois conserva a “cara da cidade” que conhecem, não perderão sua identidade com o local, haverá história real e presente, não destituída de essência.

“A memória, na qual cresce a história, que por sua vez a alimenta, procura salvar o passado para servir ao presente e ao futuro. Devemos trabalhar de forma que a memória coletiva sirva para a libertação e não para a servidão dos homens

(GOFF, 2003, p. 471)

O não lugar tomado por muros que abrigam estacionamentos e mais estacionamentos atrás de suas fachadas cenográficas não garante a idéia de pertencimento, mas sim a história contada pelo crescimento desordenado e desmemoriado, que nada lembra, nada identifica, nada pertence, nada preserva. Apenas cresce alienado, desconectado, desfigurado. E assim a memória e as histórias se vão, abrindo espaço para mais lugar nenhum cheio de pavimentos e veículos.

A grande história, conceitos objetivos de preservação com leis, reuniões e padrões são nada mais do que sofisticação de conceitos subjetivos e aglutinação e seleção de micro histórias.

**Referências bibliográficas:**

Le Goff, J. *História e memória*; tradução Bernardo Leitão... [et al.]. – 5ª

ed. – Campinas, SP: Editora da Unicamp, 2003.

Ranger, T.O. *Memória pessoal da experiência popular na África Centro Oriental*, Caderno histórico, XII, 35, 1977, PP. 359-402.

•Foi elaborado parecer pelo conselheiro Elizeu:

**Parecer:**

Senhores Conselheiros,

O presente parecer trata do imóvel situado à Rua Senador Fonseca, 766, incluído no IPPAC, com vistas ao seu tombamento, com a justificativa de que se trata de “edifício residencial do período de transição entre o eclético e o moderno”. A breve justificativa levanta, no entanto, dúvidas e questões que permeiam grande parte dos processos no que diz respeito à valorização de bens culturais, especialmente arquitetônicos, em Jundiá. Há muitas considerações que devem ser feitas em relação à seleção de um imóvel para o inventário municipal, situação que se repete no presente processo, que apresenta uma justificativa muito frágil e ausente de critérios mais objetivos, ou até mesmo subjetivos.

A seleção de um bem para preservação pressupõe, além do conhecimento que se deve ter sobre o mesmo, do conhecimento do local em que esse bem está inserido, em termos geográficos, históricos e sociais. Jundiá, assim como outras cidades, apresenta diferentes camadas históricas, resultantes de diferentes momentos de ocupação e desenvolvimento. Jundiá já foi a “boca do sertão” para a exploração do ouro do Mato Grosso e Goiás, entreposto para o café exportado por Santos, cidade ferroviária, destino de imigrantes e, recorrentemente, cidade industrial. Esta cidade, construída a partir da colina central onde ainda se mantém o traçado original das ruas do Rosário e Barão de Jundiá, viu essas camadas se sobreporem umas às outras, muitas vezes destruindo e apagando o passado, outras agregando, porém escondendo-o, legando-o ao esquecimento.

Em uma das ruas paralelas ao traçado antigo, a Senador Fonseca, encontra-se o imóvel em questão. A julgar pelas suas características formais, infere-se que se trata de residência unifamiliar que apresenta os estíleas das construções neocolônias. O neocolonial, como estilo, surge no início do século XX “como primeira iniciativa, em arquitetura, de valorização das raízes brasileiras e de busca de uma identidade nacional” (Pinheiro, 2011, p. 16), “principalmente devido à atuação de Ricardo Severo, arquiteto português que viera trabalhar com Ramos de Azevedo, destinada a contrapor-se ao eclétismo internacional que o Império legara à Nova República” (Lemos, 2013, p.39).

## SECRETARIA DE CULTURA

## ANÁLISE DO IMÓVEL

Entre as características formais do neocolonial encontradas no imóvel da Rua Senador Fonseca, 766, destacam-se o telhado com telhas capa e canal e o beiral com cachorros, que aqui devem ter apenas função decorativa, além de um tímido arco na pequena varanda da fachada, elementos da arquitetura tradicional da época em que o açúcar ainda era a base da economia paulista e Jundiaí era um dos vértices do Quadrilátero do Açúcar. Um torreão com três janelas basculantes altas se destaca pela sua projeção no recuo frontal e sua desproporção com o resto da casa. Houve, em algum momento recente, uma modernização da fachada com a aplicação de ladrilhos cerâmicos formando um barrado e a instalação de uma escada de granito com espelhos vazados e degraus em balanço. A edificação se acomoda sobre o terreno com aclive suave, o que proporcionou um porão baixo para ventilação.

O imóvel também apresenta programa residencial e materiais construtivos típicos do pós-guerra, tão comuns de um estrato mais recente, que já substituiu boa parte das antigas casas no alinhamento da rua com entrada lateral. O imóvel apresenta garagem para carros, já bastante populares em meados do século passado. A propósito, o recuo lateral foi fechado por parede que o separa da garagem e coberto por um telhado de uma água, que pode ser um prolongamento do telhado do corpo da casa. Esquadrias já foram substituídas, com alteração dos vãos. Espaços de uso comum como as áreas sociais fronteiras têm molduras decorativas e colunas que aludem a motivos clássicos, em franca oposição ao modelo perseguido na fachada, resultado mais do gosto pessoal de seu construtor do que a filiação a algum movimento ou estilo arquitetônico. O assoalho de madeira presente nos setores social e íntimo da casa está bastante danificado, oferecendo risco de queda em alguns cômodos. O revestimento das paredes internas é de argamassa com textura e pintura. Os armários embutidos nos quartos parecem ter sido previstos no projeto original da casa, já como uma solicitação da época. O forro e o beiral externo aparentam ser de estuque. De modo geral, parece uma casa que foi bem construída, a julgar pelas suas paredes de tijolos e pelos parapeitos das janelas, com interessante desenho de pingadeiras, uma preocupação que parece ter sido abolida nas construções atuais.

Havia também, no fundo do terreno, uma edícula, construída com materiais convencionais, possivelmente em período posterior ao da construção da casa principal. Encontra-se semidemolida.

## PARECER

O imóvel foi construído em 1948, momento em que o neocolonial já era passado, o estilo *missiones*, algo similar ao neocolonial, era importado através do cinema americano, e o estilo *art déco*, já dava lugar ao modernismo brasileiro. Na cidade de São Paulo, é inaugurado em 1936 o Edifício Esther, na Praça da República, icônico projeto de Vital Brazil e Adhemar Marinho. Também não faltam exemplos em Jundiaí para demonstrar que a arquitetura já havia deixado o neocolonial, ainda antes de 1948. É o caso da residência da Família Bonfiglioli, a "Casa Cica", ligada às instalações industriais da antiga fábrica de alimentos, de 1941. Na década de 1950, já se observam a construção do Edifício Carderelli, o primeiro edifício moderno da cidade, defronte ao Solar do Barão, e o Ginásio Municipal de Esportes "Bolão".

Vê-se, portanto, que se trata de um edifício residencial que não funciona como um documento de sua época. Nesse caso, há inclusive informações de que se trata de um pastiche de outra residência da cidade, construída por um

capricho de seu construtor. Trata-se de uma construção convencional no que diz respeito às técnicas construtivas e sem nenhum aspecto estético relevante. É um imóvel que se articula com a cidade que foi destruída, como ocorre em geral, para dar lugar ao novo, mas nem sempre melhor do que o predecessor. Certamente, a residência da Rua Senador Fonseca, 766 não diz respeito à arquitetura eclética vinda com a chegada dos trilhos e dos imigrantes, tampouco à arquitetura moderna. Ela se insere na cidade atual, porém, mais por causar a falsa impressão de que se trata de um documento de sua época.

Outros exemplos dessa abrangente "transição" na arquitetura podem, no entanto, ser encontrados no mesmo quarteirão, como a residência moderna no imóvel vizinho à direita e outra casa de estilo neocolonial, um pouco mais à direita, escondida por uma empena construída em tempos mais recentes.

## CONCLUSÃO

Baseado no arrazoado acima, entendemos que o imóvel à Rua Senador Fonseca deva ser excluído do IPPAC.

Restam, ainda, as dúvidas sobre o que se quer preservar da arquitetura civil, residencial de Jundiaí. O que é relevante e que se destaca? E qual recorte deve ser contemplado? O temporal, o geográfico, o social, etc?

Elizeu Marcos Franco

Arquiteto e Urbanista – CAU A20686-5

Membro do COMPAC, representante do IAB-SP Núcleo Jundiaí

## Bibliografia

LEMONS, Carlos Alberto Cerqueira. Da taipa ao concreto: crônicas e ensaios sobre a memória da arquitetura e do urbanismo. São Paulo: Três Estrelas, 2013.

BEM, Sueli Ferreira de. Conversa de patrimônio em Jundiaí. São Paulo: EDUSP, 2014.

PINHEIRO, Maria Lúcia Bressan. Neocolonial, modernismo e preservação do patrimônio no debate cultural dos anos 1920 no Brasil. São Paulo: EDUSP, Fapesp, 2011.

## ANEXO – FOTOS

## Torreão



Fachada principal – fonte: Google Street View, acesso em 01.02.2016.

## Estilemas do "neocolonial"

## Edificação "moderna"



Imóveis vizinhos – fonte: Google Street View, acesso em 01.02.2016.

## Cachorro



Imóvel à Rua Senador Fonseca, 766 – Fotomontagem.

Fotos: J. Felício de Cesare.



Sala interna – elementos decorativos

## SECRETARIA DE CULTURA



Garagem – vão alterado e mudança de esquadria; parapeito com pingadeira.



Recuo lateral coberto com prolongamento do telhado da casa.

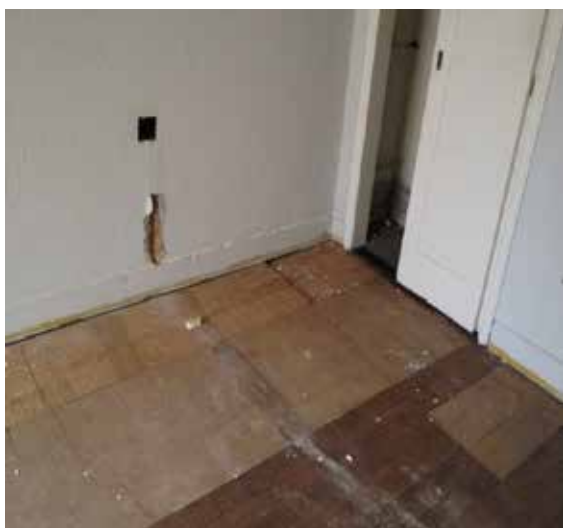

Dormitório – armário embutido; assoalho de madeira em mau estado de conservação.



Terreno lateral – acive do terreno onde está construída a casa.



Edícula demolida.

Fotos: J. Felício de Cesare.

- Pelo conselho, na última reunião, em razão da ausência de quórum para deliberação na reunião passada, foi indicada, por aclamação dos 12 conselheiros, a suspensão da análise dos Pareceres antagônicos, seja preservação, seja para a retirada do imóvel do IPPAC;
- Em prosseguimento da discussão, tendo em vista que o conselheiro Donizetti teve aprovada sua sugestão pelo adiamento da discussão para que o conselheiro Felício, ausente justificadamente, pudesse defender sua posição e enriquecer o debate no conselho;
- Retomada a discussão, pelo conselheiro Elizeu, foi feita defesa de seu parecer pela inexistência de valores para ser preservados;
- Da mesma forma, o conselheiro Felício fez defesa do teor de seu parecer, frisando os valores inerentes ao imóvel pela história do local, a identidade, que ultrapassa o valor arquitetônico; o imóvel gera pertencimento às pessoas, identidade social;
- Pelo conselheiro Carlos, houve concordância com as palavras do conselheiro Felício, mas colocou em dúvida a posição de referência do imóvel em relação aos valores culturais para efeito de preservação;
- Pelo conselheiro Donizetti, foi dito que a importância histórica desse imóvel, por seu contexto, deve ser

preservada, ainda mais porque o proprietário quer demolir a casa e as vizinhas para construção de estacionamento, que, além do mais, lesa o contexto de cidade e rompe o parâmetro de preservação do centro histórico;

- Pelo conselheiro Nereu, foi dito que mora em Jundiá faz 40 anos e vê o centro da cidade sendo descaracterizado pelas alterações que vem ocorrendo na cidade, que vem perdendo a referência, vem perdendo a capacidade de pertencimento por parte de seus moradores;
- Pelo conselheiro Valcir, foi ressaltada a importância da referência para a história cultural da cidade; como exemplo, citou a terra da Uva e a necessidade para de se preservar a zona rural para ter sentido esse valor histórico e cultural; para a comunidade, esse imóvel é uma referência;

**6) Processo 27.934-5/2015-1** - Revisão da Lei Complementar 443, de 14 de agosto de 2007;

- Sem discussão pela suspensão da reunião pelo horário;

**7) Processo 31.808-5/2015-1** - Gabinete de Leitura Ruy Barbosa; prédio tombado conforme a resolução SC – 9, de 11-03-2010, pelo CONDEPHAAT e incluído no IPPAC/Jundiá - Rua Cândido Rodrigues, nº 295/301, Centro;

- Sem discussão pela suspensão da reunião pelo horário;

**8) Processo 32.472-9/2016-1** – Regularização de imóvel residencial – Av. Paula Penteadó, nº223, Centro;

**PARECER DA DIRETORIA DE PATRIMÔNIO**  
**DIRETOR DONIZETTI APARECIDO PINTO**

JUDITE CRISTINA SCHROEDER MOLLER - Av. Paula Penteadó, 223

**Grupo/Assunto: Edificação, Regularização**

O imóvel em questão está situado à Av. Paula Penteadó, nº 223, e integra o Polígono de Proteção do Patrimônio Histórico de Jundiá. Não apresenta características arquitetônicas marcantes, porém aparenta ser uma construção do século XX devido ao modelo da porta de entrada e da janela e devido ao alinhamento da fachada à testada do lote, característico do início do século XX.

O requerente demanda a regularização de imóvel residencial e descreve os serviços a serem executados: regularização de residência pela lei 1839/71 e regularização de varanda e edícula pela lei 7858/12. Constatam no processo todas as informações necessárias para a aprovação: projeto arquitetônico, identificação e RRT do autor do projeto.

Considerando que a ambiência não será prejudicada, esta diretoria não se opõe à regularização e sugere que seja dado prosseguimento ao projeto.

- Sem discussão pela suspensão da reunião pelo horário;

**9) Processo 35.608-5/2015-1** – Edificação, substituição de projeto – Rua do Rosário, nº 517, Centro;

**PARECER DA DIRETORIA DE PATRIMÔNIO**  
**DIRETOR DONIZETTI APARECIDO PINTO**

APARECIDO ALVES DA SILVA - R. DO ROSÁRIO, 517

**Grupo/Assunto: Edificação, Substituição de Projeto**

O imóvel em questão está situado à R. do Rosário, nº 517 e integra o Polígono de Proteção do Patrimônio Histórico e a área envoltória do Museu Histórico e Cultural de Jundiá “Solar do Barão”, bem tombado pelo CONDEPHAAT segundo a resolução de 13/03/1970.

## SECRETARIA DE CULTURA

O requerente demanda a regularização e a ampliação de salões comerciais a locar, descrevendo os serviços a serem executados: implantação de alvenaria de bloco cerâmico, implantação de cobertura em telha cerâmica, implantação de pisos cerâmicos e em concreto desempenado, portas e esquadrias em madeira e caixilhos de alumínio, implantação de calhas e condutores em chapas galvanizadas e tubos de PVC e implantação de forros de gesso e PVC. Constam no processo identificação e ART do responsável técnico, projeto arquitetônico e memorial descritivo do imóvel.

Visto que se trata de um imóvel já descaracterizado e desprovido de elementos históricos e culturais, deve ser dado prosseguimento ao projeto; contudo, deve-se atentar para a manutenção da ambiência da edificação em relação ao seu entorno.

•Sem discussão pela suspensão da reunião pelo horário;

**10) Processo 34.930-4/2015-1** – Edificação, regularização – Rua Siqueira de Moraes, nº 650, 648, 642 e 640;

**PARECER DA DIRETORIA DE PATRIMÔNIO**  
**DIRETOR DONIZETTI APARECIDO PINTO**

ANTONIO MENDES PEREIRA - R. Siqueira de Moraes, 650, 648, 642, 640

**Grupo/Assunto: Edificação, Regularização**

O imóvel em questão está situado à R. Siqueira de Moraes, nº 650, 648, 642, 640, e integra o Polígono de Proteção do Patrimônio Histórico de Jundiá. Não apresenta características arquitetônicas marcantes, porém aparenta ser uma construção do século XX devido ao modelo das janelas e devido ao alinhamento da fachada à testada do lote, característico do início do período.

O requerente demanda a regularização de imóvel residencial e comércio pela lei 1839/71. Constam no processo todas as informações necessárias para a aprovação: projeto arquitetônico, memorial descritivo do imóvel e identificação e ART do autor do projeto.

Considerando que fachada frontal e ambiência não serão prejudicadas, esta diretoria não se opõe à regularização e sugere que seja dado prosseguimento ao projeto.

•Sem discussão pela suspensão da reunião pelo horário;

**11) Processo 3.019-1/2016-1** – Edificação, reforma/repares – Rua Barão de Jundiá, nº 916;

**PARECER DA DIRETORIA DE PATRIMÔNIO**  
**DIRETOR DONIZETTI APARECIDO PINTO**

BANCO BRADESCO S/A - R. Barão de Jundiá, 916

**Grupo/Assunto: Edificação, Reforma/Repares**

O imóvel em questão está situado à R. Barão de Jundiá, nº 916 e integra o Polígono de Proteção do Patrimônio Histórico e a área envoltória do Museu Histórico e Cultural de Jundiá "Solar do Barão", bem tombado pelo CONDEPHAAT segundo a resolução de 13/03/1970.

O requerente demanda alvará de reforma sem aumento de área, visando a instalação de um elevador com frente para a R. Rangel Pestana, nº 257. A reforma desencadeará a demolição, a construção e o reparo de algumas alvenarias, bem como a instalação dos equipamentos necessários ao funcionamento do elevador e posterior pintura do objeto da reforma. Constam no processo identificação e ART do responsável técnico, projeto arquitetônico e memorial descritivo do imóvel.

Visto que se trata de um imóvel desprovido de elementos históricos e culturais, deve ser dado prosseguimento ao projeto; contudo, deve-se atentar para a manutenção da ambiência da edificação em relação ao seu entorno.

•Sem discussão pela suspensão da reunião pelo horário;

**12) Processo 33.978-4/2015-1** – Regularização de reforma, ampliação e transformação de uso – Rua Dr. Leonardo Cavalcanti, nº314;

**PARECER DA DIRETORIA DE PATRIMÔNIO**  
**DIRETOR DONIZETTI APARECIDO PINTO**

L.P.S. EMPREENDIMENTOS E PARTICIPAÇÕES LTDA. - R. Dr. Leonardo Cavalcanti, 314

**Grupo/Assunto: Edificação, Transformação**

O imóvel em questão está situado à R. Dr. Leonardo Cavalcanti, nº 314 e integra o Polígono de Proteção do Patrimônio Histórico.

O requerente demanda a regularização de reforma e ampliação e a transformação da edificação para uso comercial, descrevendo os serviços a serem executados: implantação de alvenaria estrutural, implantação de cobertura em telha cerâmica, implantação de revestimentos de gesso e pintura nas paredes e no forro e de pisos cerâmicos, instalação hidráulica conforme normas da ABNT, implantação de calhas e condutores em PVC e implantação de hidrômetro e abastecimento de água conforme normas do DAE. Constam no processo identificação e RRT do responsável técnico e memorial descritivo do imóvel.

Visto que se trata de um imóvel já descaracterizado e desprovido de elementos históricos e culturais, deve ser dado prosseguimento ao projeto; contudo, deve-se atentar para a manutenção da ambiência da edificação em relação ao seu entorno.

•Sem discussão pela suspensão da reunião pelo horário;

**13) Processo 35.609-3/2015-1** – Regularização de imóvel, transformação de uso – Rua do Rosário, nº 366, 370 e 372;

**PARECER DA DIRETORIA DE PATRIMÔNIO**  
**DIRETOR DONIZETTI APARECIDO PINTO**

MARIO LUIZ BORIN ESPOLIO - R. DO ROSÁRIO, 366, 370, 372

**Grupo/Assunto: Edificação, Regularização**

O imóvel em questão está situado à R. do Rosário, nº 366, 370 e 372, e integra o Polígono de Proteção do Patrimônio Histórico de Jundiá. O edifício apresenta características do *art déco*, estilo surgido na última década do século XIX e que marca o momento de transição entre o ecletismo e o modernismo na arquitetura, como a presença de ornamentação geometrizada e platibanda escalonada. A falta de recuos laterais, e, portanto, a consequente geminação, se deve a um aproveitamento mais racional do lote, também característico do período.

O requerente demanda a regularização de imóvel residencial, transformação de uso para salão comercial e para salas comerciais e ampliação de salas comerciais. Constam no processo todas as informações necessárias para a aprovação: memorial descritivo do imóvel, projeto arquitetônico, identificação e ART do autor do projeto. Conclui-se que o projeto não alterará a aparência e a ambiência do local. Faz-se mister que, no que concerne às transformações de uso e às regularizações, não se altere a

fachada atual do edifício, visando conservar o estilo arquitetônico existente.

•Sem discussão pela suspensão da reunião pelo horário;

**14) Processo 34.550-0/2015-1** – Pedido de demolição – Rua Senador Fonseca, nº 831;

**PARECER DA DIRETORIA DE PATRIMÔNIO**  
**DIRETOR DONIZETTI APARECIDO PINTO**

AEOW ADMINISTRADORA DE BENS E PARTIC. – R. Senador Fonseca, 831

**Grupo/Assunto: Edificação, Demolição.**

O imóvel em questão está situado à R. Senador Fonseca, nº 831, e encontra-se no entorno do Museu Histórico Solar do Barão, imóvel tombado pelo CONDEPHAAT em 1969 e localizado na Rua Barão de Jundiá, nº 762.

A geometrização da fachada frontal remete ao *art déco*, estilo surgido na última década do século XIX e que marca o momento de transição entre o ecletismo e o modernismo na arquitetura. O alinhamento da edificação com a testada do lote, o porão respirável e o acesso lateral, presentes no imóvel, são característicos do início do século XX.

O requerente demanda a demolição da edificação para construção de um salão comercial a locar. Consta no processo o projeto de construção, bem como a identificação e a ART dos responsáveis técnicos.

O local possui processo de inclusão no IPPAC e tombamento, 6.314-4/2011-1 encerrado em 25/02/2014 e foi dado o andamento necessário através do processo 4.026-0/2014-1, no primeiro processo há uma notificação ao proprietário datada de 17/02/2012, notificação da abertura do processo, porém não deliberação do Conselho Municipal do Patrimônio Cultural – Compac.

Visto que se **constitui em imóvel de interesse histórico e arquitetônico**, e considerando sua importância para a cidade, esta diretoria sugere que seja vetada a demolição, e que **seja analisado o pedido de inclusão no IPPAC e tombamento** que consta no processo 4.026-0/2014-1.

•Pelo conselheiro Carlos, foi ressaltado o valor a ser preservado, concordando com o parecer sobre a inclusão no IPPAC;

•Pelo conselheiro Eduardo Carlos, foi dito que conhece o imóvel e afirma que deve ser estudado porque há valores arquitetônicos a ser avaliados;

**15) Processo 20.960-7/2015-1** – Cadastro e Licenciamento de Publicidade – Rua Barão de Jundiá, nº955.

**PARECER DA DIRETORIA DE PATRIMÔNIO**  
**DIRETOR DONIZETTI APARECIDO PINTO**

Marisa Lojas S.A. – Rua Barão de Jundiá, 955.

**Grupo/Assunto: Regularização / Licença de Publicidade.**

O imóvel em questão está situado à **Rua Barão de Jundiá, nº955**, e integra o Polígono de Proteção do Patrimônio Histórico de Jundiá, conforme Lei 7.858/2012 e Lei 7.857/2012. O requerente demanda de Regularização de Licença de Publicidade para se adequar a legislação vigente. O requerente foi notificado pela Prefeitura Municipal de Jundiá conforme documento 39/2015 N, recebida em 06/05/2015, para se adequar ao Decreto Municipal nº20.923, de 20 de setembro de 2007.

Através do processo em questão o requerente apresentou um projeto nas fls. 02 e 03, contendo uma planta de

## SECRETARIA DE CULTURA

publicidade com as metragens e especificações da publicidade utilizada no local.

Após tais procedimentos a Secretaria Municipal de Planejamento e Meio Ambiente, emite seu parecer:

*Confrontadas as informações referente à publicidade e ao imóvel com as regras e limites previstos para o licenciamento de anúncios de publicidade, concluímos, conforme detalhamento nas fls. 02 e 03 dos autos, que a proposta ATENDE a regulamentação legal em vigor.*

Após análise dos documentos apresentados, e tendo em vista a necessidade da padronização de toldos e publicidades dos imóveis localizados no Polígono de Proteção do Patrimônio Histórico, esta Diretoria de Patrimônio Histórico e Cultural se manifesta **favorável a aprovação da solicitação do requerente**, com a seguinte ressalva: o Decreto nº 20.923 deve ser revisado objetivando alterações no mesmo para estabelecer uma padronização dos projetos ( metragem, material e procedimentos de instalação ) que serão apresentados pelos requerentes, nos pedidos de Licença de Publicidade, visto que a atual legislação não aponta um padrão para tais casos.

•Pelo conselheiro Eduardo, foi sugerida a análise da lei “acerte o centro” para que a matéria seja discutida pelo Compac; isso poderá facilitar a análise do conselho;

**IDELIBERAÇÕES:** nos termos do artigo 9º de seu Regimento Interno, certificada a existência de quórum mínimo (13 ou mais) necessário para o COMPAC, através de decisão de seus conselheiros, deliberar, seguem as análises **sobre os processos:**

**1) Processo eleitoral** do COMPAC e conselheiros em final de mandato:

•As eleições serão convocadas para o mês de junho;

**2) Processo 21.717-9/2011-1** – Para revitalização de edifício em área de Patrimônio Histórico do centro de Jundiá – Rua do Rosário, nº 597 e 605;

•Pelo conselho, foi deliberada, por maioria (11 votos favoráveis e 2 abstenções), que a deliberação dos Conselheiros de 2011 foi respeitada na execução do projeto, bem como que, em aprovação do parecer, para adoção da textura grão fino na cor Lhama;

**3) Processo 28.715-7/2015** - Solicitação de demolição - Rua XV de novembro, 1399, Centro;

•Pelo conselho, foi deliberada, por aclamação, o acolhimento parcial do parecer para rejeitar integralmente o pedido de demolição em razão do imóvel estar no IPPAC para estudos;  
•Pelo conselho, também foi deliberado, por aclamação, que a SMPMA deve ser oficiada acerca da realização dos estudos previstos quando da inclusão do conjunto de imóveis no IPPAC;

**4) Processo 11.888-1/2015-1** – Solicitações de modificações no prédio – Rua Barão de Jundiá, 762, Centro;

•Apreciação adiada pelo adiantar da hora;

**5) Processo 24.034-2/2013-1** – Análise da solicitação do proprietário, após parecer da visita técnica – Rua Senador Fonseca, nº 766, Centro;

•Colocada em votação o pedido de reconsideração do proprietário se o imóvel irá permanecer no IPPAC, 7 conselheiros votaram a favor, 5 contrários e 1 abstenção;

**6) Processo 27.934-5/2015-1** - Revisão da Lei Complementar 443, de 14 de agosto de 2007.

•Apreciação adiada pelo adiantar da hora; esse assunto será objeto de reunião extraordinária na parte em que disciplina o IPPAC;

**7) Processo 31.808-5/2015-1** - Gabinete de Leitura Ruy Barbosa; prédio tombado conforme a resolução SC – 9, de 11-03-2010, pelo CONDEPHAAT e incluído no IPPAC/Jundiá - Rua Cândido Rodrigues, nº 295/301, Centro.

•Apreciação adiada pelo adiantar da hora;

**8) Processo 32.472-9/2016-1** – Regularização de imóvel residencial – Av. Paula Penteado, nº223, Centro;

•Apreciação adiada pelo adiantar da hora;

**9) Processo 35.608-5/2015-1** – Edificação, substituição de projeto – Rua do Rosário, nº 517, Centro;

•Sem discussão pela suspensão da reunião pelo horário;

**10) Processo 34.930-4/2015-1** – Edificação, regularização – Rua Siqueira de Moraes, nº 650, 648, 642 e 640;

•Sem discussão pela suspensão da reunião pelo horário;

**11) Processo 3.019-1/2016-1** – Edificação, reforma/repairs – Rua Barão de Jundiá, nº 916;

•Sem discussão pela suspensão da reunião pelo horário;

**12) Processo 33.978-4/2015-1** – Regularização de reforma, ampliação e transformação de uso – Rua Dr. Leonardo Cavalcanti, nº314;

•Sem discussão pela suspensão da reunião pelo horário;

**13) Processo 35.609-3/2015-1** – Regularização de imóvel, transformação de uso – Rua do Rosário, nº 366, 370 e 372;

•Sem discussão pela suspensão da reunião pelo horário;

**14) Processo 34.550-0/2015-1** – Pedido de demolição – Rua Senador Fonseca, nº 831;

•Colocada em votação o parecer favorável à inclusão do imóvel no IPPAC e contra demolição, houve aprovação por aclamação;

**15) Processo 20.960-7/2015-1** – Cadastro e Licenciamento de Publicidade – Rua Barão de Jundiá, nº955.

•Colocada em votação o parecer favorável ao requerente, houve aprovação por aclamação;

Ao final, nada mais havendo para discussão e deliberação, o **Presidente** encerrou a reunião às 21 horas e 06 minutos, onde eu, **Erazê Sutti**, cumprindo com as atribuições de Secretário (art. 18, “III”, do Reg. Interno), lavrei a presente ata que será lida e, ao final, assinada por todos os presentes, que também rubricaram as demais páginas.

**Conselheiros participantes conforme comprovação pela assinatura:**

**1) Mesa:**

Antônio Carlos C. Bezerra  
Presidente em exercício

Erazê Sutti  
Secretário

**2) pelo Poder Público (art. 8º, “I”, da Lei Compl. 443/2007):**

Sebastião Nereu da Veiga

Donizetti Aparecido Pinto

Wilson José Viotti

Eduardo Martinho

Marcos Aparecido dos Santos

**3) pelas Associações (art. 8º, “II”, da Lei Compl. 443/2007):**

Pedro Renato Ruas Mendes

Elizeu Marcos Franco

José Felício R. de Cezare

João Carlos Valentin

**4) pela Comunidade (art. 8º, “III”, da Lei Compl. 443/2007):**

Valcir Martinhago

Carlos Camilo Mourão Júnior

**Presença Facultativa**

Eduardo Carlos Pereira  
(CAU – Ouvinte)

## SECRETARIA DE TRANSPORTE

RELAÇÃO DE VEÍCULOS NOTIFICADOS PARA REMOÇÃO DOS PROPRIETÁRIOS NO PRAZO DE 05 DIAS A CONTAR DA ADESIVAÇÃO, SOB PENA DE SEREM RECOLHIDOS POR DETERMINAÇÃO DA AUTORIDADE DE TRÂNSITO AOS PÁTIOS DAS EMPRESAS DE GUINCHO CREDENCIADAS PELA PREFEITURA DO MUNICÍPIO DE JUNDIÁ.

VEÍCULO	COR	PLACA	ADESIVA DO EM	LOCAL
VARIANT	VERMELHA	BFC 4817	05/04/16	R. BEM TE VI, 80
UNO	VERMELHA	BTG 6532	05/04/16	R. BEIJA FLOR, 267
CLIO	CINZA	DKD 4901	05/04/16	R. CASEMIRO DE ABREU, 58
FIORINO	BRANCA	BIP 1120	05/04/16	R. CASEMIRO DE ABREU, 79
MONZA	CINZA	BQF 4388	05/04/16	R. FRANCISCO P. COUTINHO, 455

## SEMADS

**Resolução CMAS nº 253,**  
de 07 de Março de 2016.

Dispõe sobre a reprogramação do saldo financeiro de recursos não executados no ano de 2015 para o ano de 2016, de contas oriundas do Fundo Nacional de Assistência Social repassados ao Fundo Municipal de Assistência Social de Jundiá.

O Conselho Municipal de Assistência Social do Município de Jundiá, no uso de suas atribuições que lhe confere a Lei Municipal 8.265 de 16 de julho de 2014 e com base nas deliberações tomadas na reunião extraordinária de 07 de março de 2016

**CONSIDERANDO** a Resolução do CNAS nº 33, de 12 de dezembro de 2012, que aprova a NOB SUAS 2012 que na sua Seção III explicita orienta os Pisos de Cofinanciamento Federal.

**CONSIDERANDO** a Portaria do MDS nº 625, de 10 de agosto de 2010, que dispõe sobre a forma de repasse de recursos de cofinanciamento federal e sua prestação de contas, por meio de sistema eletrônico no âmbito do Sistema Único de Assistência Social- SUAS, e dá outras providências;

**CONSIDERANDO** a Portaria do MDS nº 440, de 23 de agosto de 2005, que regulamenta os Pisos da Proteção Social Especial estabelecidas pela NOB-SUAS, sua composição e ações que financiam;

**CONSIDERANDO** a Portaria nº 442, de 26 de agosto de 2005, que regulamenta Pisos de Proteção Social Básica estabelecidos pela NOB- SUAS , sua composição e ações que financiam;

**CONSIDERANDO** a Portaria do MDS nº 07/2012 que dispõe sobre o apoio financeiro à gestão descentralizada dos serviços, programas, projetos e benefícios – IGD-SUAS.

**CONSIDERANDO** as prioridades apresentadas pela Gestão Municipal para a reprogramação do saldo financeiro de recursos não executados no ano de 2015 para ser executado no exercício de 2016.

**RESOLVE:**

**Art. 1º. APROVAR** a reprogramação do saldo financeiro de recursos não executados no ano de 2015 para o ano de 2016, de conta oriunda do Fundo Municipal de Assistência Social de Jundiá - FMAS, com o devido acompanhamento da Plenária do Conselho Municipal de Assistência Social, conforme Plano de Aplicação abaixo:

**Art. 2º** - Esta Resolução entra em vigor a partir da data da deliberação da plenária, revogando-se as disposições em contrário.

Jundiá, 07 de março de 2015.

Joana de Cássia Prudêncio

Presidente do CMAS/Jundiá

**RESOLUÇÃO CMAS Nº 254**  
de 07 de março de 2016

Dispõe sobre a aprovação da prestação de contas da execução físico-financeira dos recursos repassados pelo Ministério de Desenvolvimento Social e Combate a Fome- MDS, no exercício 2015.

O Conselho Municipal de Assistência Social do Município de Jundiá, no uso de suas atribuições que lhe confere a Lei Municipal 8.265 de 16 de julho de 2014 e com base nas deliberações tomadas na reunião extraordinária de 07 de março de 2016:

**RESOLVE:**

**Art. 1º** - Aprovar a prestação de contas da execução físico-financeira dos recursos IGD-BF, IGD-SUAS e Serviços/Programas, repassados pelo MDS - Ministério de Desenvolvimento Social e Combate a Fome, no exercício de 2015.

**Art. 2º** - Esta Resolução entra em vigor a partir da data da deliberação da plenária, revogando-se as disposições em contrário.

Jundiá, 07 de março de 2015.

Joana de Cássia Prudêncio  
Presidente do CMAS/Jundiá

**RESOLUÇÃO CMAS Nº 255**  
de 07 de março de 2016

Dispõe sobre aprovação da prestação de contas de execução financeira Estadual dos recursos repassados pela Secretaria Estadual de Desenvolvimento Social, no exercício de 2015

O Conselho Municipal de Assistência Social do Município de Jundiá, no uso de suas atribuições que lhe confere a Lei Municipal 8.265 de 16 de julho de 2014 e com base nas deliberações tomadas na reunião extraordinária de 07 de março de 2016.

**RESOLVE:**

**Artigo 1º** - Aprovar a prestação de contas de execução financeira Estadual dos recursos repassados pela Secretaria Estadual de Desenvolvimento Social, no exercício de 2015.

**Artigo 2º** - Esta Resolução entra em vigor a partir da data da deliberação da plenária, revogando-se as disposições em contrário.

Jundiá, 07 de março de 2016.

Joana de Cássia Prudêncio  
Presidente do CMAS/Jundiá

Página 1 de 50

**Lista dos beneficiários do Bolsa Família do mês de fevereiro de 2016, podendo haver alterações na próxima folha de pagamento.**

A Lei nº 10836/2004, que criou o Programa Bolsa Família, prevê em seu art. 13: "Será de acesso público a relação dos beneficiários e dos respectivos benefícios do Programa a que se refere o caput do art. 1." E seu parágrafo único: "A relação a que se refere o caput terá divulgação em meios eletrônicos de acesso público e em outros meios previstos em regulamento." Para consulta pública, acessar: [https://www.beneficiossociais.caixa.gov.br/consulta/beneficio/04.01.00-00\\_00.asp](https://www.beneficiossociais.caixa.gov.br/consulta/beneficio/04.01.00-00_00.asp)

O Decreto nº 5209/2004 art. 32 § 1º complementa essa determinação e indica que a relação de beneficiários do Bolsa Família deve ser amplamente divulgada pelos municípios.

TITULAR	NIS TITULAR
ADA MARIA JOAQUIM	12720659268
ADAIL RODRIGUES DE SOUSA	20387432587
ADAIR DA SILVA MATOS	16146660559
ADALVO ALVES DA SILVA FILHO	12956663455
ADEILMA GOMES SILVA	16160496957
ADELAIDE BATISTA DOS SANTOS	12459730200
ADELICE CARNEIRO DA SILVA	12432054840
ADEMILSON CONCEICAO DOS SANTOS	20350618520
ADEMILSON RIBEIRO DOS SANTOS	12520075041
ADEMIR PIRES FRANCO	12157908503
ADENILCE AMORIM	12358056644
ADENILDA COLETI MONTEIRO	16141733035
ADENILSON GUEDES CARVALHO	16028138941
ADENITE DE JESUS PARANHOS	12632982261
ADEVANIA TIBURCIO	20150765449
ADILMA BEZERRA MORAES ALBUQUERQUE	16027652242
ADILSON GUEDES	13054932264
ADINELIA VARGES SANTOS	12856201255
ADRIANA APARECIDA DA PENHA DE MORAES	20354189977
ADRIANA APARECIDA DA SILVA	12397404410
ADRIANA APARECIDA DIAS	12493035374
ADRIANA APARECIDA FEIJO	12670195859
ADRIANA APARECIDA GONCALVES ROCHA	12671357267
ADRIANA APARECIDA MARTINS DA SILVA	12285116359
ADRIANA APARECIDA NOGUEIRA	12540680773
ADRIANA APARECIDA RIBEIRO	12409021028
ADRIANA BARBOSA	12497254771
ADRIANA BARBOSA DA SILVA	16119371738
ADRIANA BERGAMO DOS SANTOS	12638072240
ADRIANA CARLA GERALDO	20928269099
ADRIANA CAVALCANTI	12391951967
ADRIANA CECILIA DOS SANTOS	12391948834
ADRIANA CRISTINA CEOLIN CAMARA	12720729258
ADRIANA CRISTINA DA COSTA	16988902008
ADRIANA CRISTINA GISMUNDO	20161468718
ADRIANA CRISTINA RIBEIRO COMITRE	12587236241
ADRIANA CRISTINA RODRIGUES URBANO	12444710071
ADRIANA CRISTINA TASSIOTTO DA SILVA	12542104907
ADRIANA DA SILVA	16134369633
ADRIANA DA SILVA COSTA	16139049602
ADRIANA DA SILVA DOS SANTOS	16141220186
ADRIANA DE ALMEIDA CAMARGO	12738594265
ADRIANA DE ARAUJO AMARAL	20069073095
ADRIANA DE BRITO	12605612254
ADRIANA DE CASSIA ANDRADE GALLI	12541904268
ADRIANA DE FREITAS BARRETO SANTOS	12542106179
ADRIANA DE LIMA ALVES	20110830878
ADRIANA DE OLIVEIRA	12745143222
ADRIANA DE OLIVEIRA	21030780171
ADRIANA DE SOUSA SANTOS	16132591355
ADRIANA DEL RIO ZAFALON	12729131258
ADRIANA DIAS DE OLIVEIRA	21242946162
ADRIANA DO PRADO ALVES	16122041743
ADRIANA DOS SANTOS MIRANDA	12408999768
ADRIANA DOS SANTOS PEREIRA	16122750442
ADRIANA DUARTE FERREIRA DA SILVA	16139049459
ADRIANA EVANGELISTA DE ARAUJO FRAGA	12444733845
ADRIANA FERRAZZO	12387641444
ADRIANA FRANCISCO DOS SANTOS	16129954159
ADRIANA FRANCISLEINE KOHATSU DELGADO	20928074913
ADRIANA GAMAS	12340875678
ADRIANA GARCIA	12791924231
ADRIANA GONCALVES DO AMARAL	16026722662
ADRIANA LEIDE LEARDINI	12388531286
ADRIANA LOPES DE OLIVEIRA	20928335210
ADRIANA MARIA DA SILVA GUILHERMINO	12485004821
ADRIANA MARINHO	16136692784
ADRIANA NAIR TELES BARBOSA	16162438741
ADRIANA OLIVEIRA DA SILVA	16130803991
ADRIANA PAULA TUNIN BARBOSA	20657758889
ADRIANA PEREIRA DE LIMA	12668122246
ADRIANA QUITERIA DA SILVA	16137530893
ADRIANA REGINA DE OLIVEIRA	12498830334
ADRIANA RODRIGUES CARNEIRO	16027131331
ADRIANA RODRIGUES DE OLIVEIRA SANTOS	12727188236
ADRIANA ROGERIA MIOTA	16131117587
ADRIANA SANTOS DE ANTAO	21224508353
ADRIANA SANTOS DE MENEZES	12771549931
ADRIANA SILVA CAMPOS	16108036819

Página 1 de 50

ESTIMATIVA DE SUPERAVIT - SEMADS						
	FONTE	SALDO BANCÁRIO EM 31/12/2015	RESTOS A PAGAR / PGTOS EM TRÂNSITO / AJUSTE	ESTIMATIVA DE SUPERAVIT BASE SMF		DESCRIÇÃO DO QUE SE PRETENDE FAZER NO USO DO SUPERAVIT
IGD-BF - GESTÃO	5114	396.548,23	24.481,77	R\$ 360.009,28	R\$ 360.009,28	Supervisão / Aprimoramento da rede
IGD-SUAS - GESTÃO	5118	390,78	1.345,00	-R\$ 954,22		
PBF - BÁSICA	5113	226.220,98	54.676,23	R\$ 171.544,75		
SCFV - BÁSICA	5154	95.504,02	32.404,12	R\$ 63.099,80	R\$ 253.520,39	Aprimoramento da rede de proteção básica
PSB JOVEM ASE - BÁSICA	5119	9.851,84	-	R\$ 9.851,84		
PVMC - PETI - BÁSICA	5112	9.014,20	9,80	R\$ 9.024,00		
ACESSUAS - BÁSICA	6442	77.445,87	-	R\$ 77.445,87	R\$ 77.445,87	
BPC ESCOLA - BÁSICA	5109	14.375,54	10.786,03	R\$ 3.589,51	R\$ 3.589,51	Insumos utilizados nos questionários
AE-PETI - ESPECIAL MÉDIA	5155	55.244,95	-	R\$ 55.244,95	R\$ 55.244,95	Ação educativa - PMA
PTMC - ESPECIAL MÉDIA	5111	55.258,53	1,96	R\$ 55.260,49		
PFMC - ESPECIAL MÉDIA	5108	173.319,32	67.403,98	R\$ 72.267,02	R\$ 373.648,62	Atendimento a população de rua
PAC I - ESPECIAL ALTA	5115	223.718,30	-	R\$ 223.718,30		
PAC II - ESPECIAL ALTA	5116	22.400,85	1,96	R\$ 22.402,81		Atendimento ao idoso
				1.122.504,40		



## SEMADS

Página 2 de 50

ADRIANA SOARES	12800118255
ADRIANA TEIXEIRA DOS SANTOS FRANCA	13194004939
ADRIANA VASCONCELOS	12397395896
ADRIANE PEREIRA DOS SANTOS RODRIGUES	21254111427
ADRIANE PINA DE OLIVEIRA	12784605266
ADRIELLE BORGES DOS SANTOS	16120995774
AGATA CRISTINA TEODORO DE GODOI	16124934141
AGATHA KARINA PICCOLO DE SOUZA	20342740975
AILTON RAMOS DOS SANTOS	12766840291
ALAIDE AMARAL DA SILVA SANTOS	12719863221
ALAIDE DA SILVA DIAS	12034787597
ALAIENA BARRETO DE ALMEIDA	1608792350
ALAIHALA GENUINO GOMES	16120997254
ALAINÉ MAGALHAES NUNES	16016933504
ALAN DIEGO DE MOURA	21012344845
ALANA LOUISE DE OLIVEIRA	12506409671
ALANA PONTES PIRES	16027014874
ALBERALDINA DA SILVA FRANCO	16122121453
ALBERTINA SOARES	10627124507
ALBERTO OLIVEIRA DA ROCHA JUNIOR	12529813282
ALCINEIA DE OLIVEIRA	12758696233
ALCIONE FERREIRA DA CRUZ	16126213158
ALDELIANA GOMES DA SILVA SOUZA	16003185776
ALDENICE OLIVEIRA LIMA	16055791766
ALDENIR HENRIQUE DOS SANTOS	20734309966
ALDENIR VICENTE SOBRINHO	16077931021
ALEANDRA DA SILVA	16026738259
ALEANDRA PEREIRA DE ABREU	16026738240
ALEQUISSANDRA LOURENCO	16122754308
ALESANDRA PEREIRA DE ABREU	12889833137
ALESSANDRA RITA DA SILVA	12625169267
ALESSANDRA ALVES SCHIMIT	16142199210
ALESSANDRA APARECIDA CARDOGNO FRANCISCO	16137209769
ALESSANDRA APARECIDA FRANCOSO RODRIGUES	16138267134
ALESSANDRA APARECIDA MARTINS	20169267584
ALESSANDRA APARECIDA PEREIRA	12592576241
ALESSANDRA APARECIDA PORTO	21013725125
ALESSANDRA CAVALCANTI	12542108201
ALESSANDRA CRISTINA DA SILVA	20165613763
ALESSANDRA CRISTINA FERRAGE	16120998730
ALESSANDRA CRISTINA MEIRA LUIZ	14813642116
ALESSANDRA CRISTINA PEDROSO	12442370788
ALESSANDRA DA SILVA FUZETO	12432315695
ALESSANDRA DE ALMEIDA	12535562911
ALESSANDRA DE ARAUJO	12562404256
ALESSANDRA FERNANDA DOS SANTOS PIRES	16119221051
ALESSANDRA GOMES DA SILVA	12811662253
ALESSANDRA LEITE MACHADO	16021780028
ALESSANDRA LIMA DOS SANTOS	21016844931
ALESSANDRA LIMA SANTOS	16107412663
ALESSANDRA MIGUEL	12850938248
ALESSANDRA PATRICIA DIAS RODRIGUES	16139760403
ALESSANDRA PONTES LOPES	20161707070
ALESSANDRA REGINA SONCIN	12840769249
ALESSANDRA RICARDO VIEIRA	12526327875
ALESSANDRA TEODORO DO NASCIMENTO	20490681357
ALESSANDRA VANESSA TARABAL	12770741243
ALESSANDRO JESUS DA SILVA	12381827856
ALEXANDRA APARECIDA BALDINI	16053890821
ALEXANDRA APARECIDA FONSECA	12734528225
ALEXANDRA CRISTINA DA SILVA MENDES	12720057268
ALEXANDRA LUCAS DE CAMPOS SOUZA	12788928256
ALEXANDRA QUEIROZ DA CRUZ	20928336039
ALEXANDRA SAMPAIO DA SILVA	12842807237
ALEXANDRINA GOMES DE SOUZA	12592084047
ALEXANDRO MENEGHIM	12790562891
ALFREDO FERREIRA DOS SANTOS	17039469713
ALICE APARECIDA DOS SANTOS	16122064638
ALICE ARRUDA DOTTA	20123875166
ALICE CABRAL	12038786463
ALICE LIMA GAMA	16049162051
ALICEIA CAVALCANTI	12773250232
ALINE APARECIDA DA SILVA	16029476123
ALINE APARECIDA ROSA	20169272154
ALINE APARECIDA SIQUEIRA FELIX	16143814970
ALINE COSTA DINIZ	16027305151
ALINE CRISTINA DOS REIS	16124974429
ALINE CRISTINA LAMBERT	12943256260
ALINE CRISTINA MATEUS BEZERRA BIANCHINI	16122757102
ALINE CRISTINA SANTANA DOS SANTOS	13416810774
ALINE DA COSTA UTRILIA	16127654832
ALINE DA SILVA MARTINS	20491753939
ALINE DANIELE DE FARIA	16025074233
ALINE DE LURDES FELIX NUNEZ	16122062279
ALINE DE PAULA SANTOS	16026478389
ALINE DO CARMO GISMUNDO	16021798970
ALINE FRANCO DE OLIVEIRA	12842139226
ALINE LECATE SILVA	16147359801
ALINE LIMA TRAVASSOS DA SILVA	16003428342
ALINE MARTINS DE OLIVEIRA MUSSIO	16023207988
ALINE OLIVEIRA DA SILVA	16122062309
ALINE OLIVEIRA DA SILVA	16143463191
ALINE PEREIRA BAPTISTA	20928269544
ALINE PEREIRA DOS SANTOS	16000772093
ALINE PORFIRIO	16129996161
ALINE RIBEIRO PEREIRA	16055017343
ALINE ROBERTA ALVES DE BRITO	20928255241
ALINE SANTANA NASCIMENTO	20928169078
ALINE SANTOS DA SILVA	16003427400
ALINE SILVA NOVAIS	16021806299
ALINE SOARES DOS SANTOS	16089843882

Página 2 de 50

Página 3 de 50

ALINE TEREZA OLIVEIRA DA SILVA	13418284859
ALINE VANESSA SANCHES DOS SANTOS RAMOS	20928098162
ALMIR APARECIDO SUHR	12143336693
ALVERINA LOPES	12397387613
ALZENIR JUVENAL DUARTE	12554233308
ALZIRA MARIA DE JESUS JUSTINO ESPOSITO	10832403919
ALZIRA MARIA DE MORAIS	16129182423
ALZIRA MARQUES DE QUEIROZ	16137248519
AMANDA CONCEICAO CANDIDO	16026482084
AMANDA CRISTINA BISPO CYRINO	20928198035
AMANDA CRISTINA DA FONSECA GALVAO	16128058885
AMANDA CRISTINA PEREIRA	20170635915
AMANDA DA SILVA PINHEIRO	20928036167
AMANDA DE GODOY CONSTANT	13410569897
AMANDA DE OLIVEIRA	16027675293
AMANDA JANIETTE SANTOS DE FARIAS	16007660924
AMANDA JAQUELINE FERNANDES	20170153392
AMANDA MARIA DA SILVA	20928177224
AMANDA MENDES DE SOUZA	20491811726
AMANDA PRISCILA GONCALVES SANTOS	20342735467
AMANDA REGINA PORFIRIO DOS SANTOS	21235946098
AMANDA REGIS PASSADOR	20342753740
AMANDA SILVA BAGNE	20928202857
AMARA NAUZIELIA DA SILVA	20928324596
AMARO DA SILVA NASCIMENTO	16102490704
AMELI KRISTINE PICCOLO DE SOUZA	20491806951
ANA AMELIA PINTO	12582689248
ANA BEATRIZ MARTINS MARIANO	20161469277
ANA BEATRIZ MELO DA SILVA	16128642234
ANA BEATRIZ PASTORELLI	12953160770
ANA CARLA DA SILVA OLIVEIRA	16028311651
ANA CAROLINA DA SILVA	20491733717
ANA CAROLINA DA SILVA CAMILO	13037697252
ANA CAROLINA DE CARVALHO	12820045261
ANA CAROLINA DE CASTRO	20491673064
ANA CAROLINA DE JESUS	16027479397
ANA CAROLINA LIMA DE MENDONCA	16029182812
ANA CAROLINA SERRA	20928101074
ANA CAROLINE ALVES DA SILVA	20928078749
ANA CAROLINE DA CONCEICAO SANTANA	16123065395
ANA CAROLINE DOS SANTOS	20342790433
ANA CELIA DOS SANTOS	12886536158
ANA CELIA MARQUES DE SOUSA	16023413197
ANA CLAUDIA ALVES COSTA	20778030878
ANA CLAUDIA BALDIBIA SANTIAGO SILVA	16122108260
ANA CLAUDIA DE SOUSA MELO	12557610242
ANA CLAUDIA GOBBI	16029512073
ANA CLAUDIA MARTINS BENTO	16026800949
ANA CLAUDIA PEREIRA DOS SANTOS	12873639239
ANA CLAUDIA SANTANA SILVA	16146460363
ANA CLAUDIA SIMAO DE LIMA	16026520970
ANA CLAUDIA XAVIER CORDEIRO	16026800965
ANA CLECIA DA SILVA MACHADO	12688766238
ANA CLECIA SILVA DE SOUSA	16149129331
ANA CONCEICAO VIEIRA	20939084141
ANA CRISTINA ALEXANDRINA DE SOUZA	13535035936
ANA CRISTINA DE ARAUJO	20732937498
ANA CRISTINA DE SIQUEIRA SANTOS	16025179965
ANA CRISTINA GOMES DA SILVA	12397387834
ANA FERREIRA DA FONSECA SOUSA	16020339387
ANA FRANCISCA DA SILVA	12248974835
ANA ISABEL CARDOSO SOARES DA SILVA	12694724312
ANA JANIELLY DA SILVA VASCONCELOS	20738832892
ANA KEILA RAMOS BARBOZA	16122101444
ANA KELLY GOMES DA CRUZ	16130089962
ANA LILIAN ARAUJO	16139068283
ANA LINA DA SILVA DUTRA	20321393249
ANA LUCIA ALVES INACIO	12877847235
ANA LUCIA DA SILVA	12515435299
ANA LUCIA DA SILVA GOUVEIA	12620567264
ANA LUCIA DE LIMA FONSECA	12283924849
ANA LUCIA FERMINO	12214078632
ANA LUCIA FERREIRA DA SILVA	12290850707
ANA LUCIA NASCIMENTO SANTOS ZORZI	12612612930
ANA LUCIA SANTOS FREITAS	20342801281
ANA LUCIA SILVA DE ARAUJO	21029644944
ANA LUCIA SOUZA COLARES	13569639273
ANA LURDES DAS VIRGENS GABRIEL	16123278674
ANA MARIA ALVIM	12560419264
ANA MARIA BEZERRA	12588812262
ANA MARIA CARDOSO DA CUNHA	12661796268
ANA MARIA CASTRO SOUSA	16127277389
ANA MARIA DE ALMEIDA MORAES	12780180252
ANA MARIA DE ALMEIDA TAVARES	16050574090
ANA MARIA DE JESUS	12379347230
ANA MARIA DE OLIVEIRA JACOVETE	12419870214
ANA MARIA DO NASCIMENTO	16145006057
ANA MARIA FELISALDO	12143334011
ANA MARIA LIMA GAMA	16049187860
ANA MARIA MASCARENHAS DA SILVA	20008963619
ANA MARIA PEREIRA ALVES	12993832222
ANA MARIA PEREIRA DOS SANTOS	10557608055
ANA MARIA RODRIGUES LIMA DE OLIVEIRA	20474175655
ANA MARIA SOARES THEODORO	20342745004
ANA MARTA RODRIGUES DE OLIVEIRA	20161711736
ANA OLIVEIRA PESSOA	19003198147
ANA PATRICIA DE SOUZA AMORIM SILVA	16108904616
ANA PAULA ALVES COSTA	13678140776
ANA PAULA ALVES MARTINS	16122105024
ANA PAULA CASTILHO BUENO	23697112372
ANA PAULA CORREA DA SILVA	12422613405

Página 3 de 50

Página 4 de 50

ANA PAULA CRUZ	16130090065
ANA PAULA CYRINO	12663193250
ANA PAULA DA SILVA	16094245319
ANA PAULA DA SILVA	16125105491
ANA PAULA DA SILVA	16130106964
ANA PAULA DA SILVA	20342800722
ANA PAULA DE ALMEIDA	21215416425
ANA PAULA DE JESUS PEREIRA	16029804538
ANA PAULA DE MORAIS	16097156406
ANA PAULA DE OLIVEIRA	12982167265
ANA PAULA DE OLIVEIRA	23726816301
ANA PAULA DE SIQUEIRA FRANCO	20342768306
ANA PAULA DE SOUSA	16091328108
ANA PAULA DE SOUZA	16120228463
ANA PAULA DO NASCIMENTO VENANCIO	12738966227
ANA PAULA DOS SANTOS	12391946807
ANA PAULA DOS SANTOS	20342754615
ANA PAULA DOS SANTOS BARBOSA	20481494957
ANA PAULA DOS SANTOS CUSTODIO FAGUNDES	16055371198
ANA PAULA FEITOSA	20199104713
ANA PAULA GEREMIAS DOS SANTOS	12557380263
ANA PAULA GIAQUETTO	12906489222
ANA PAULA GOBBI	16029512081
ANA PAULA GOMES DA SILVA	21210431361
ANA PAULA GOMES DA SILVA CHAGAS	21030378195
ANA PAULA GONCALVES DE SOUZA	20342766753
ANA PAULA INACIO DA SILVA	20339930092
ANA PAULA MARIA DA SILVA	21213313637
ANA PAULA MARTINS BATISTA	13209425691
ANA PAULA MEDEIROS	23623779853
ANA PAULA MESSIAS DA SILVA	20491815756
ANA PAULA MOREIRA DA SILVA	16122771911
ANA PAULA MOREIRA SIRILO	16126255535
ANA PAULA NOGUEIRA	12785945230
ANA PAULA PADOVAN	20928010281
ANA PAULA PAULINO DE LIMA	20491731676
ANA PAULA PEDROSO	16130852518
ANA PAULA PEREIRA	12895477258
ANA PAULA PEREIRA DOS SANTOS	16130102667
ANA PAULA PLATINETTY	12381832639
ANA PAULA RODRIGUES	21214666274
ANA PAULA SANTOS BATISTA	12878614226
ANA PAULA SERIGATO DE OLIVEIRA	12602172245
ANA PAULA SILVA SANTOS	16021986858
ANA PAULA SIQUEIRA FELISMINO	20928126638
ANA ROSA DE JESUS	12837326234
ANA ROSA GONZAGA	12691913246
ANA SOCORRO ARAGAO DOS SANTOS	21245402007
ANA SOLEDADE DOS SANTOS	12745774249
ANA STRATO DE MORAIS	20928073100
ANA TAMIRES GOMES CORREIA	16153575375
ANACI ANTUNES DE SOUSA	12599864234
ANAINA CRISTINA DA SILVA OLIVEIRA	16091330986
ANALICE SANTOS DAMASCENO	21238318063
ANALISA KELLER MACHADO	23730085189
ANDELITA APARECIDA LEITE PEREIRA	21250953369
ANDERSON MARCOS ROMAO	12592340167
ANDRE DOS SANTOS	23729735760
ANDRE JOSE DOS SANTOS	16003086735
ANDRE LUIS DA SILVA	12425788133
ANDRE LUIZ ANTONIO RAMOS	12609285223
ANDREA APARECIDA BUENO	12759779256
ANDREA APARECIDA DE OLIVEIRA RODRIGUES	16144653245
ANDREA CRISTINA COBUCCI	12427500692
ANDREA CRISTINA LEITE DE CAMARGO	12285338807
ANDREA CRISTINA SILVA CAMARGO	12371784003
ANDREA DA COSTA RODRIGUES	12498770633
ANDREA DA SILVA	20928033125
ANDREA DE OLIVEIRA LOPES SANTOS	12707917267
ANDREA DOMINGOS BATISTA	12688175582
ANDREA FERREIRA DE OLIVEIRA	21230240804
ANDREA FRANCELINO LOPES DA COSTA PEREIRA	16963844004
ANDREA GONCALVES ASSUNCAO	12847853229
ANDREA GONCALVES VICENTE	16127254052
ANDREA GONZAGA CAMILIO	20216977422
ANDREA LOPES DODO	16150144950
ANDREA MICHELE DA SILVA SANTOS	16122073920
ANDREA MIGUEL	12881054775
ANDREA RIBEIRO DOS SANTOS GABRIEL	12561997229
ANDREA LIVES VIEIRA DE SOUSA	12934036245
ANDREIA ALVES XAVIER	12544201071
ANDREIA AMARAL DOS SANTOS	12861246814
ANDREIA ANNOVICO	21237237930
ANDREIA APARECIDA DE LIMA	20928083882
ANDREIA APARECIDA DE SOUZA	16152619948
ANDREIA APARECIDA FERNANDES	13019605252
ANDREIA APARECIDA FERREIRA DA SILVA	20928131186
ANDREIA APARECIDA PINHEIRO	12793253261
ANDREIA ARAUJO DA SILVA	12907062265
ANDREIA BARBOSA DE SOUSA CAMARA	12588805258
ANDREIA BATISTA PEREIRA	12341401939
ANDREIA BORGES CORSINO	12715746220
ANDREIA CARLOS DE JESUS SOUZA	13013631898
ANDREIA CRISTINE DA SILVA	12881351931
ANDREIA DA SILVA	21233351631
ANDREIA DA SILVA FERREIRA	12529830772
ANDREIA DE FREITAS SILVA	12470164879
ANDREIA DE PAIVA PINHEIRO SOUTO	12451022290
ANDREIA DE PAULA	21226128493
ANDREIA DIANA NOVAES VENANCIO	12503248766
ANDREIA DOS SANTOS SILVA	16122761487

Página 4 de 50

a

## SEMADS

Página 5 de 50

ANDREIA FRANCA DE ARAUJO	12909483225
ANDREIA GONCALVES DA SILVA	12941682254
ANDREIA LUIZA DA SILVA JESUS	21220580556
ANDREIA MARIA BABONE	20928307667
ANDREIA MARIA DA SILVA	12948078891
ANDREIA MARIA DA SILVA BASTOS	12680133252
ANDREIA MARIA DE JESUS	20928031556
ANDREIA OLIVEIRA SILVA	16021850174
ANDREIA PESSOA CORDEIRO	20342800811
ANDREIA RODRIGUES CARNEIRO	16121003287
ANDREIA SOUZA COSTA	20370775133
ANDRESA ALESSANDRA CRUZ	12552240382
ANDRESA BUENO	20928219369
ANDRESA CRISTINA ALVES DA COSTA	12787588222
ANDRESA CRISTINA LAURINDO DA SILVA	16123055039
ANDRESA CRISTINA LUGATTO	20734139785
ANDRESA DAIANA RAMOS DA SILVA	13265441813
ANDRESA GOMES DE SOUZA	12608037250
ANDRESSA APARECIDA AFFONSO DE OLIVEIRA	16122075257
ANDRESSA CARLA OLIMPIO	12654030220
ANDRESSA DA SILVA PAZ LIRA	16121003953
ANDRESSA DE OLIVEIRA SILVA	12854920254
ANDRESSA DE SOUSA SOARES	16027312824
ANDRESSA FERNANDA MELO DA SILVA ASSUMPÇÃO	16128622829
ANDRESSA PEREIRA DA SILVA	12854189231
ANDRESSA SANTANA CAMILO	12929105234
ANDREZA APARECIDA DOS SANTOS GODOY	12860145259
ANDREZA FERREIRA DOS SANTOS	16130026790
ANDREZA TORRES BACELAR	12809787028
ANEIVA DA SILVA	20442452629
ANGELA APARECIDA BALESTRA ELIAS	21234984344
ANGELA APARECIDA DOS SANTOS FRANCO DE LIMA	16090463990
ANGELA APARECIDA PRADO	20487281041
ANGELA DA SILVA SANTOS	20928277016
ANGELA DA SILVA VIANA BRANDAO	21204684520
ANGELA DOS SANTOS PEREIRA	12875095260
ANGELA JESUS DE ANGELO DIAS	16961628002
ANGELA KARINA SPINELLI	16122079732
ANGELA MARIA CAMARGO NEGRO	12080872747
ANGELA MARIA CORREA	12799452770
ANGELA MARIA DA SILVA BENTO	12432311444
ANGELA MARIA DA SILVA LIMA	12351087765
ANGELA MARIA DA SILVA MIRANDA	23664445658
ANGELA MARIA DA SILVA PEDRO	12045737952
ANGELA MARIA DE OLIVEIRA	12313614303
ANGELA MARIA MORAIS	21241122360
ANGELA MARIA PAFUMI CORDEIRO	12302286342
ANGELA MARIA PEREIRA LIMA	12289366171
ANGELA MARIA PIMENTEL	16122079988
ANGELA MARIA RIBEIRO PELIZOLA	20069032100
ANGELICA BATISTA DOS SANTOS	20928071418
ANGELICA CAVALCANTI	16136013429
ANGELICA CRISTINA VAGUINA PEREIRA DOS REIS	12792067243
ANGELICA DE CARLI HERCULANO DA SILVA	21030783855
ANGELICA FERLINI	20743793352
ANGELICA FERREIRA GANDRA	16025118559
ANGELICA JOAQUIM DE SOUZA SANTANA	16030154827
ANGELICA PIMENTEL	16122080870
ANGELICA SILVEIRA PINHEIRO	12335868820
ANGELITA APARECIDA BALDINI	16053950417
ANGELO BALDIN RIBEIRO	12168580008
ANNA MAURA VALERIANO SOUZA	20928218648
ANNA PAULA CORREA PINTO	13185810278
ANNE CAROLINE CARELI	20928164297
ANTONIA ALVES CAMARGO	10847818303
ANTONIA ALVES DA SILVA NASCIMENTO	10760514035
ANTONIA APARECIDA ALMEIDA BARBOSA	12383367372
ANTONIA APARECIDA DE MORAES PERES	10432346772
ANTONIA APARECIDA DE OLIVEIRA PRETO	12301471693
ANTONIA APARECIDA DE OLIVEIRA SILVA	16125038972
ANTONIA DA SILVA ALBUQUERQUE	20649868646
ANTONIA DE FATIMA SANTOS	10863957509
ANTONIA DE OLIVEIRA ANTUNES	10854294985
ANTONIA DIANA BATISTA SILVA	16143482528
ANTONIA FATIMA DA SILVA	12591948226
ANTONIA GOMES BRASIL	13145503854
ANTONIA JAMES SARAIVA RUFINO	16000877391
ANTONIA MARIA DA SILVA	12792760224
ANTONIA MARIA DOS SANTOS SILVA	16096719539
ANTONIA MARIA SANTOS DE AQUINO	12395164781
ANTONIA ROSILEIDE DE OLIVEIRA FERREIRA	21251002279
ANTONIO CARLOS BOTELHO	10089465307
ANTONIO EDSON LIMA SOBRINHO	12372842635
ANTONIO JAILTON FELIX DA SILVA	12888687013
ANTONIO NIVAL CABRAL	12702701258
ANTONIO R T FIGUEIREDO	10287294363
ANTONIO ROBERTO PIRES DE OLIVEIRA	10413346436
ANTONIO RODRIGUES GOUVEIA	12397532257
APARECIDA ADRIANE DE ALMEIDA VICENTE	12503182463
APARECIDA AQUINO SOUZA	20053030073
APARECIDA CLAUDETE GERMANO	16122115097
APARECIDA DE FATIMA DE SOUZA SILVA	10870285359
APARECIDA DE JESUS LAURINDO	20734306517
APARECIDA DE LOURDES FALLA CANTARIN	23665908589
APARECIDA DONIZETE ESTEVAO	16030214870
APARECIDA FATIMA RIBEIRO	12220214569
APARECIDA FLORENTINO RITIR	16032305660
APARECIDA GOMES MACHADO	12382036828
APARECIDA GONCALVES	12556712238
APARECIDA GONCALVES SILVA	12072023078
APARECIDA MARIA DOS SANTOS	12388544876

Página 5 de 50

Página 6 de 50

APARECIDA MARIA FRANCISCO	10774639145
APARECIDA PAULINO DA SILVA	12915151190
APARECIDA PEREIRA	10820506084
APARECIDA PERPETUO DA SILVA	12625801249
APARECIDA RODRIGUES SILVA	21250345954
APARECIDA ROSANGELA MORAES	12415331963
APARECIDA TEOTONIO DA SILVA	12541764865
APARECIDO CUNHA	12097061003
ARENI FIGUEIREDO JOFFRE	12462437225
ARETHA PAULINO COSTA	20928128282
ARETUSA VITAL	12541738686
ARIANA APARECIDA DE OLIVEIRA NASCIMENTO	20928320809
ARIANA BELINA DA SILVA MAIA	16130860561
ARIANA DA SILVA LIMA	20928300174
ARIANA MARTI	21269170580
ARIANA OLIVEIRA DA SILVA	20647774911
ARIANA VIEIRA	12950166247
ARIANE ALICE GAIGHER	16121017954
ARIANE ALVES MOLLA	20342800137
ARIANE CRISTINE DA SILVA LIMA	16169953730
ARIANE CONCEICAO DE PAULA MEDEIROS	23673184519
ARIANE CRISTINE ALVES	16125123481
ARIANE CRISTINE BARBOZA	20342725550
ARIANE CRISTINE DA SILVA LIMA	20928124910
ARIANE DE SOUZA RODRIGUES	16142484446
ARIANE DESIDERA FABRINI	20491761281
ARIANE FERNANDA RAMOS	21021061222
ARIANE FERREIRA MENDES SOARES	16121018047
ARIANE GABRIELA GALATTI	20487288178
ARIANE GUEDES DELGADO	16028344851
ARIANE JAQUELINE FRANCO	12787633228
ARIANE LACERDA DA SILVA	16126094175
ARIANE MARIA DE SOUSA	20928080654
ARIANE MORAES COSTA	16141259880
ARIANE PEREIRA	16140669341
ARIANE VIEIRA DA SILVA	20342770734
ARIELE COSTA	20743116296
ARLENE RODRIGUES DOS SANTOS	19028509626
ARLETE CARDOSO DA SILVA	12387274913
ARLETE VICENTE DA SILVA SANTOS	16121018667
ARLINDA MARIA DA SILVA BORTOLOTTI	13199075850
ARQUILEA PAULA DAS CHAGAS	16115494916
ARTUR EMILIO ALVES	12373160562
AUREA MARIA SANTANA	12539599879
AURICEN PEREIRA RODRIGUES	20069061046
AURINHA MARIA DOS SANTOS BATISTA	12415332471
AUSDETE PACHECO FERREIRA	20957071722
AUVERLIN MARIA DA SILVA	23728380438
AZENATE JAIRA DA SILVA	16029839633
AZENI DE SOUSA NETO OLIVEIRA	16055383161
BARBARA ELIZA CARDOSO MEDEIROS	16137249094
BARBARA LOUZADA SANTOSSO TENENTE	13340128773
BASILISSA RIBEIRO DE SOUSA	16963917001
BEATRIZ APARECIDA DE OLIVEIRA	16138074530
BEATRIZ APARECIDA DO NASCIMENTO RIBEIRO	21013800771
BEATRIZ BARBOSA DA SILVA	20182070780
BEATRIZ CARNEIRO DE OLIVEIRA PINHEIRO	20734453633
BEATRIZ CORREIA DA SILVA	21249272205
BEATRIZ DE OLIVEIRA DA SILVA	13025711263
BEATRIZ FERNANDA DE JESUS OLIVEIRA BENEDICTO	21269712022
BEATRIZ GONCALVES JACOB	23646235337
BEATRIZ HELENA CANDIDO	16127675708
BEATRIZ LARISSA ROSA LEMOS	20928214634
BEATRIZ MARIA DOS SANTOS RIBEIRO	20437548192
BEATRIZ MARIANO DA SILVA FERREIRA	20928131542
BEATRIZ RAIMUNDA LEALDINI NOVO	10620568027
BEATRIZ SANTOS ALVES BARROS	16126102135
BENEDITA ODETE DIAS FARIA	21268969607
BENEDITA APARECIDA ELIAS ARAUJO	16146214990
BENEDITA APARECIDA MARTINS	12422214063
BENEDITA DE MORAES PINTO	10759507276
BENEDITA FRANCISCA DA CONCEICAO	16003195291
BENEDITA LUCIA DA SILVA	13236133340
BENEDITA MARIA DE OLIVEIRA	10549938750
BENEDITA PIRES DE SOUSA	10810924398
BENEDITA ROBERTA DOS SANTOS XAVIER	12444375876
BENEDITO CELIO BARBOSA	12056656789
BENEDITO RESENDE MACEDO	12619097055
BENEDITO WAGNER MARTINS FERRAZ	12075307832
BENICIA BALTAZAR MAGALHAES	16131995789
BERENICE DE SOUZA NERIS DA SILVA	13220556492
BERNADETE MOREIRA DE ARAUJO DA SILVA	12391952602
BERNARDINA MARIA NASCIMENTO GOMES	12542103307
BETANIA MARIA DA SILVA	16159592794
BETANIA PEREIRA DOS SANTOS	12747053239
BETHANIA FERNANDA SILVA GONCALVES DE MELO	16134302059
BETJANE FERREIRA DA SILVA	16128104178
BIANCA APARECIDA GOMES COSTA	16029223268
BIANCA CRISTINA ROCHA DA SILVA	20928084978
BIANCA HELENA DE OLIVEIRA ALVES	16145843641
BIANCA MAMEDE ANSELMO	16908713017
BIANCA ROCINI SILVA	21214672827
BIANCA STEPHANIE DA SILVA VICTOR	20035627470
BIBIANA DE SOUZA OLIVEIRA	20650412324
BRUNA APARECIDA DA SILVA	20491769789
BRUNA APARECIDA DIMAS MAZARO	20342791898
BRUNA BERNARDES DANTAS	16146684016
BRUNA CRISTINA CARDOSO	20778039921
BRUNA CRISTINA DA SILVEIRA	20928293720
BRUNA CRISTINA DE OLIVEIRA MORAES	21030718921
BRUNA CRISTINA DOS SANTOS COUTINHO	16019230903

Página 6 de 50

Página 7 de 50

BRUNA CRISTINA LOPES DA CRUZ	20644811301
BRUNA DA CRUZ PRESTES ALVES	13388612810
BRUNA DOS SANTOS RIVA	21028560356
BRUNA HILARIO CLARA DA SILVA	20778008759
BRUNA KARINA DE QUEIROZ SENA	16023831525
BRUNA LETICIA DONADELLI	12958364226
BRUNA LETICIA QUEIROZ GALVAO	16021347855
BRUNA NALIFICO MACHADO	16029851587
BRUNA NASCIMENTO DE ALMEIDA FERREIRA	12956833253
BRUNA NAYARA ALEXANDRE	16123076516
BRUNA NAYARA NEVES GORDO	16147391918
BRUNA PORTO SOARES	20491729450
BRUNA RAFAELA TAVARES MENEZES	13004482257
BRUNA SILVA CAMPOS	16027201569
BRUNA VILELA CAETANO	20342712327
BRUNO PEREIRA DA SILVA	12986898248
CAMILA ANDRESSA PINTO	16346813642
CAMILA APARECIDA CALCONI	12920981937
CAMILA APARECIDA DOS SANTOS	12918271235
CAMILA APARECIDA FARIAS CARDOSO	22008285781
CAMILA CASSIA DA SILVA	16451590097
CAMILA CONCEICAO DA SILVA	12966967244
CAMILA CRISTINA GALVAO	20691850865
CAMILA CRISTINA MONTANHEIRO	20734453749
CAMILA DOS SANTOS CAVALCANTE	20069062670
CAMILA GABRIELA SASSI	12843411221
CAMILA LOPES PEDROSO	20733464682
CAMILA LORENZETO	16335773504
CAMILA MARIA DA SILVA	20928190263
CAMILA MEDEIROS PEREIRA	16202600072
CAMILA MENDES	20732938486
CAMILA QUINTILIANO DA SILVA	20742787693
CAMILA REIS FIGUEIREDO	20491734578
CAMILA ROBERTA LOPES	12618576251
CAMILA SANTANA PITTA	16203493512
CAMILA TROPEA	16185637791
CAMILA XAVIER RAMOS DOS SANTOS	20789977510
CAREN ANDRE PLADA	12548409211
CARINA LAZARO	20928092709
CARINE APARECIDA SILVA	16045035691
CARLA APARECIDA GOMES	20155788846
CARLA BOERREZ	12846067254
CARLA CATIANE ALVES FERREIRA GOMES	20163518275
CARLA DANIELA ALBERTO SANTOS	20161467754
CARLA DE JESUS SILVA	20928282605
CARLA DE LAURA RAYMUNDO	16272665572
CARLA FRANCIELLY FURLAN	16206691064
CARLA HELENA TEODORO	16186299172
CARLA IARA LOPES DE SOUSA	20760027131
CARLA MILENA RANDO	12742422228
CARLA SAMARA CAMACHO	16256512821
CARLEANE SOARES MARTINS	16205558069
CARMELITA ANA DA SILVA	20925071301
CARMELITA BARBOSA TELES DE NOVAIS	20928138067
CARMELITA MARIA DOS SANTOS	16431759770
CARMEM SILVIA PEREIRA	12350730885
CARMESINA AMARAL PEREIRA	16422225491
CAROLINA DA SILVA SANTOS GONCALVES	13048280234
CAROLINA DOS SANTOS MUNHOZ	12837698166
CAROLINA GOMES DE ARAUJO	20153660885
CAROLINA RAMOS LEME DA SILVA	20491798797
CAROLINA VANESSA DE OLIVEIRA	12723781234
CAROLINE ALVES CACEMIRO	16202611988
CAROLINE BRAQUINO DE SENA	20069036513
CAROLINE DORIA	16432927065
CAROLINE MAYHARA RANDO	16195502104
CAROLINE NIELE DOS SANTOS	20487262705
CAROLINE RIGONI DE OLIVEIRA	19011222507
CASSIA ADRIANA DA SILVA ALVES	16252040283
CASSIA APARECIDA BALDI DE SOUZA	12275654757
CASSIA CRISTINA ABREU FERREIRA	13036098673
CASSIA DE JESUS SANTOS	16442243460
CASSIA DELMIRA NASCIMENTO	20342759587
CASSIA DOS SANTOS MOREIRA	16448754831
CASSIA DOS SANTOS SILVA	16424119575
CASSIMIRA BATISTA DE SOUZA	10755569811
CATARINA AMANCIO SOUZA	12667524235
CATARINA APARECIDA MACEDO DE SOUZA	12561028269
CATARINA DE FATIMA SILVA GONCALVES	12791766229
CATARINA DOS SANTOS	16202803194
CATARINA MARIA DE OLIVEIRA	12276018218
CATARINA RIBEIRO DE BARROS	12432775467
CATARINE DE CASSIA MORIJA SOARES	12775467255
CATERINA PIERINI PEDULLA	20491817732
CATIA CILENE PEREIRA DOS SANTOS	16429083692
CATIANE GERMANO DA SILVA	20928185510
CECILIA BARBOSA DE SOUZA	20344984715
CECILIA DE OLIVEIRA SANTOS	12038770400
CELIA APARECIDA MORAES DELGADO	10870284921
CELIA APARECIDA RIBEIRO DA SILVA	12029588263
CELIA CRISTINA DE MARCHI	12345539838
CELIA DE MIRANDA FERREIRA	23621879028
CELIA FRANCISCO SOBRINHO	12283925748
CELIA MARIA DUARTE LOBO ALVES	12512178759
CELIA REGINA PERINA DA SILVA	20734136409
CELIA ROSANGELA DA SILVA	20657221354
CELIA TEREZINHA FLORIM	10677192123
CELIANE DE ANDRADE EVANGELISTA	16542077813
CELINA APARECIDA BARBOSA	12279731705
CELINA BUENO DA SILVA	12646202263
CELINA DE OLIVEIRA DE SANTA CRUZ	12451017114

Página 7 de 50

## SEMADS

Página 8 de 50

CELIVANIA NEVES DOS SANTOS	20099404855
CELMA APARECIDA VENITE	12525729724
CELSON DA SILVA OLIVEIRA	10815434003
CHARLENE SANTOS ROVERI	16553946397
CHIRLEY MAGALHAES DA SILVA	16546502454
CHRISTIAN FRANCO	12844032267
CIBELE DE ANGELO PINTO	20069089471
CICERA ALVES LAURENCIO	20069090178
CICERA DA SILVA SOTERO	12188744960
CICERA DA SOLIDADE	16526309721
CICERA DE FATIMA DE ALBUQUERQUE SILVA	12276073375
CICERA FERREIRA CANDIDO CAMPOS	20340209830
CICERA GONCALVES DA SILVA BRITO	17026569684
CICERA GONCALVES DOS SANTOS	12661514858
CICERA MARIA BEZERRA DA SILVA	21022630956
CICERA MARIA DA SILVA SOBRAL	16679189528
CICERA SOARES DA SILVA SANTOS	20733636909
CICERA TARCIANA DOS REIS ANDRADE	16613686914
CIDRONIA GOMES DE SOUZA	20169425570
CILENA APARECIDA LOPES	16614507754
CILENE APARECIDA SOUZA MENDES	20380321690
CILENE GONCALVES DE AQUINO	16609689963
CILENE VIRGILIO DOS SANTOS	12364971693
CINIRA PRESOTO	12129249584
CINTHIA DA SILVA GONCALVES	20743675872
CINTIA APARECIDA DE CAMARGO	20069035673
CINTIA BERNARDO DOS SANTOS	16686328716
CINTIA CRISTINA DOS SANTOS	16527096802
CINTIA CRISTINA VENANCIO DA CUNHA	12459732629
CINTIA FERNANDA GOMES	20342711835
CINTIA JULIANA TEIXEIRA	12977042816
CINTIA MARIA DE VICTOR MELO	12536354816
CINTIA PEREIRA DA SILVA	16681745793
CINTIA SUZANA MAZON ROVERI	12966180252
CINTIA TABATA SOARES GENEROSO	12974624245
CIRA FERNANDES DE ANDRADE	16664871921
CIRLENE DA SILVA MONTEIRO	12448254151
CIRLENE DELMINO ALMEIDA	12340747823
CLARICE DA SILVA	10811968348
CLARICE ROMAO MACHADO	16197505062
CLARINDA MARQUES DE ALMEIDA	12069607706
CLAudemir PINHEIRO	10793849451
CLAUDENICE DA SILVA BARROS	16417707424
CLAUDETE APARECIDA DA SILVA	10438310028
CLAUDETE APARECIDA DA SILVA	12625551242
CLAUDETE BORGES DE PAULA	12294046376
CLAUDETE SOARES	16963940003
CLAUDIA ALVES DA SILVA	12633747231
CLAUDIA APARECIDA AFFONSO	12459724464
CLAUDIA APARECIDA DA SILVA	12611674268
CLAUDIA APARECIDA VENANCIO	12736365234
CLAUDIA BENEVIDES FERNANDES	12403073921
CLAUDIA CARDIAL DOS SANTOS	12485005038
CLAUDIA DA SILVA FERREIRA	16203551954
CLAUDIA DE FATIMA SOARES DE MELLO	12186881456
CLAUDIA DE OLIVEIRA CRUZ	23690009363
CLAUDIA DE SOUZA LIMA	12444379642
CLAUDIA ELIZ DE CARVALHO	16424132318
CLAUDIA FELIX DA SILVA	12822715264
CLAUDIA FERREIRA DA CRUZ	20009890887
CLAUDIA FRANCO DIAS	16202397803
CLAUDIA GALVANI	12552239031
CLAUDIA GOMES DA SILVA	16190629491
CLAUDIA IVA DE SOUZA FAGA	12863720505
CLAUDIA LARISSA DE OLIVEIRA MIRANDA	16431791658
CLAUDIA MARCIA DA SILVA	20319035578
CLAUDIA MARIA DE JESUS SEGANTINI	13255987775
CLAUDIA PEREIRA DOS SANTOS	12656968226
CLAUDIA REGINA DE OLIVEIRA	16498192519
CLAUDIA REGINA DOMINGUES	20738823095
CLAUDIA REGINA GADILLO SILVA	12498767934
CLAUDIA REGINA LEME	12503181300
CLAUDIA REJANE ALVES DE SOUZA	12541922193
CLAUDIA RENATA SFORNI	12099893553
CLAUDIA RIBEIRO SANTOS	12497604225
CLAUDIA SEBASTIANA BRANDINO MARCELINO	16514869131
CLAUDIA SILVANA LUCIA VIVIANI	12279575150
CLAUDIA SIMONE MACIEL DA SILVA	20374063138
CLAUDIANA APARECIDA VASCONCELOS	20742623828
CLAUDIANA AVILA	23627854981
CLAUDIANA DE ARAUJO	20170637012
CLAUDIANE ALVES DE SOUSA	22804712817
CLAUDIANE DE ABREU SILVA OLIVEIRA	13072982855
CLAUDIANE DE SOUZA SILVA	13323613774
CLAUDIANE DOS SANTOS	16518809346
CLAUDIEN OHANA CUSTODIO FERNANDES	16444320373
CLAUDIENE FERREIRA DE ALBUQUERQUE	12328472291
CLAUDIENE DE JESUS BARBOSA	16430432964
CLAUDINA CHAGAS SOARES LOURENCO	16427011481
CLAUDINEA APARECIDA BUENO	12485008886
CLAUDINEA DE FATIMA SIQUEIRA SANTOS	12193840077
CLAUDINEI CARLOS DA SILVA	12333029961
CLAUDINEI DONIZETTI GARCIA	12226775678
CLAUDINEIA APARECIDA SOUZA DE OLIVEIRA	16403555201
CLAUDINEIA BRONHOLO DOS SANTOS	16058458995
CLAUDINEIA GUIMARAES LOPES	16413174057
CLAUDINEIA MIRANDA LIMA	12805350229
CLAUDINEIA PEREIRA DOS SANTOS	12890625224
CLAUDINEIA REGINA DE OLIVEIRA	16424831356
CLAUDINEIA RIBEIRO DE SOUZA	20439696970
CLAUDINEIA SILVERIO DA SILVA	16200500917

Página 8 de 50

Página 9 de 50

CLAUDINEIA VIEIRA	13633690777
CLAUDIO MACEDO	12960922222
CLAUSDETE VIEIRA DE FRANCA	12559151245
CLEBER CAMPOS DE OLIVEIRA	20004237522
CLEIDE APARECIDA DA SILVA	12462439392
CLEIDE APARECIDA DOS SANTOS	16429091148
CLEIDE APARECIDA RAMOS NERY CORDEIRO	12541905698
CLEIDE ARAUJO DE LIMA	16192788481
CLEIDE CALDAS TEIXEIRA	12444381094
CLEIDE DE OLIVEIRA	12859540247
CLEIDE FERNANDES DOS SANTOS	12479489037
CLEIDE FERREIRA DA SILVA MOURA	12552150618
CLEIDE MARA FIORAMONTE	12506409620
CLEIDE MARIA CIPRIANO DA SILVA	20662004579
CLEIDE PORFIRIO	16430737404
CLEIDE SANTOS DE ALMEIDA	12464814638
CLEIDE TOZZATI CORDEIRO	10416051860
CLEIDIANA SOUSA	16045063563
CLEIDIANE BASTOS SILVA LIMA	16195081540
CLEIDJANE TELES DE SOUZA	23664754723
CLEITON FAVERO DA SILVA	16188246114
CLELIA ZANDONI	16424140175
CLEMILDES BISPO DOS SANTOS	20743385912
CLEMILDES CASTRO SANTOS	16202009641
CLEODENICE CRISTINA DE OLIVEIRA	21022632185
CLEONICE ALVES DA SILVA	20358096779
CLEONICE ARIANE DE OLIVEIRA	13687470856
CLEONICE DA GLORIA DE OLIVEIRA SIMONELLI	16197551641
CLEONICE DA SILVA RODRIGUES	16200518719
CLEONICE DE FATIMA GONCALVES	16487750159
CLEONICE FARIAS DA SILVA	13017540226
CLEONICE MARQUES DE SOUSA	20165615723
CLEONICE NATALINA DA SILVA	12387480653
CLEONICE PAES DIAS	16199996667
CLEONICE PEREIRA DOS SANTOS DEL PASSO	12289125379
CLEONICE RIBEIRO SOARES MARQUES	12143515393
CLEONICE ROSA DOS SANTOS	12754712269
CLEONICE SANTIAGO	10440418302
CLEONICE SOARES E SILVA	20928101724
CLEONILDA DE OLIVEIRA	20069035231
CLEUDIONICE LEMES MARTINS	16202405717
CLEUNICE ARAUJO DA SILVA	22821143183
CLEUNICE RAMOS DE OLIVEIRA	16202636549
CLEUSA APARECIDA SILVA	12865353267
CLEUSA BELISARIO DE SOUZA	12558190239
CLEUSA CARDOSO DA SILVA	16203888770
CLEUSA DA SILVA	12387480661
CLEUSA DA SILVA OLIVEIRA	12188744545
CLEUSA DE PINA	12546598904
CLEUSA GONCALVES FERREIRA	16425493748
CLEUSA ROCHA RIBEIRO	12486348141
CLEUSA APARECIDA SANTOS	12237373746
CLEUZA DE OLIVEIRA	20342717183
CLEUZA GONCALVES	12336019193
CLEUZA MARIA DE JESUS SOUZA	12807034235
CLEUZA MENDES SOUZA	12298088995
CLEUZA REGINA DOS SANTOS ALVES	12350676856
CLODOLDO SANTOS GOMES	12950660772
CONCEICAO APARECIDA CARRASCOSA DE LIMA	20928204779
CONCEICAO APARECIDA MARTIN	12329706539
CONCEICAO MEDINA	22813339341
CONCEICAO SILVA DO AMARAL	13056212420
COSMA DA SILVA	16449894424
COSMA OLIVIA DA CONCEICAO E SILVA	16371247620
CREONICE BERNARDES PIRES MENDES	13127125770
CREUDIA DA SILVA	12155062917
CREUSA APARECIDA CORREA	12552148524
CREUSA APARECIDA PIRES	16376166785
CREUSA MARIA DOS PRAZERES	20734143219
CREUSA RIBEIRO SOARES	16523955150
CREUSA RODRIGUES CARNEIRO	12729019229
CREUZA LOURENCO DOS SANTOS	12802698240
CRISLAINE APARECIDA DE OLIVEIRA	12943925251
CRISLANDIA DE SOUSA DIAS	13063804893
CRISLAINE ROCHA SILVA	16424835327
CRISPINA SOUZA SANTOS	12112661371
CRISTIANA ALMEIDA DE AMORIM ROCHA	20734140961
CRISTIANA ANDRE DA SILVA	13375185935
CRISTIANA APARECIDA DE BARROS RODRIGUES	12541819031
CRISTIANA FERNANDES	12894405490
CRISTIANA LEITE DA SILVA	16460626112
CRISTIANA MIGUEL DA SILVA FARIAS	20928091400
CRISTIANA NUNES	20342795583
CRISTIANA RODRIGUES DE OLIVEIRA	20161711744
CRISTIANE ANDRADE SILVA	12519778980
CRISTIANE APARECIDA DE SOUZA	22814883487
CRISTIANE APARECIDA MARTIMIANO PEREIRA	12397530017
CRISTIANE APARECIDA PEREIRA DOS SANTOS	13009961234
CRISTIANE APARECIDA RIBEIRO	22811908691
CRISTIANE APARECIDA SILVA	16427916735
CRISTIANE BALSANELI DOS SANTOS	12804431225
CRISTIANE BAPTISTA	16524390815
CRISTIANE BARROSO	12542105776
CRISTIANE CARDOSO DOMINGUES DOS SANTOS	12397375453
CRISTIANE DA SILVA NOGUEIRA	12960435259
CRISTIANE DA SILVA PRADO	20928093292
CRISTIANE DANTAS FRANCISCO	13269154819
CRISTIANE DE CARVALHO FERREIRA	12788265230
CRISTIANE DE FATIMA CASTRO SOUSA	16359716373
CRISTIANE DE MORAES SANTOS	12740053268
CRISTIANE DE SOUSA COUTO OLIVEIRA	16456741220

Página 9 de 50

Página 10 de 50

CRISTIANE DE SOUSA SILVA	16425238764
CRISTIANE DIAS DO NASCIMENTO BRITO	16446014288
CRISTIANE DOS REIS BONANOME	12877596224
CRISTIANE DOS SANTOS	13323967894
CRISTIANE DOS SANTOS BARRETO BRITO	23671790772
CRISTIANE ESTEVAM NUNES	12237135454
CRISTIANE FERREIRA DOS SANTOS	16476245210
CRISTIANE GOMES DA SILVA	12382031400
CRISTIANE LAZARO DE JESUS	20928092695
CRISTIANE MACHADO DE ALMEIDA	20937497791
CRISTIANE MARGARIDA SOARES	21030510247
CRISTIANE MARIANO DA SILVA	16375025061
CRISTIANE MARQUES DA SILVA ROSA	12616514224
CRISTIANE MARTINS DE SOUZA	20342771277
CRISTIANE MENDES FERREIRA DOMINGOS	20928233191
CRISTIANE MILENA FIRMINO PEDROSO CUSTODIO	12592938267
CRISTIANE PEREIRA DA SILVA	12741921255
CRISTIANE RIBEIRO LAMAZALES	12465188919
CRISTIANE SILVA BENTO	16409729546
CRISTIANO ALVIM DOS SANTOS	12994348774
CRISTIANO DE JESUS ALVES	12372302363
CRISTIANO FREITAS DE OLIVEIRA	12472343495
CRISTIANO RODRIGUES DE SANTANA PRADO	12526439762
CRISTINA APARECIDA AFFONSO DE OLIVEIRA	10860150396
CRISTINA APARECIDA DA SILVA SABINO	12649613256
CRISTINA APARECIDA DE ANDRADE SARTORI	12086562219
CRISTINA APARECIDA PEREIRA	12498964535
CRISTINA APARECIDA RODRIGUES PINTO	16425495880
CRISTINA APARECIDA RODRIGUES PORTO CHAVES	20084223051
CRISTINA BALSANELI DOS SANTOS	12949917773
CRISTINA DA SILVA	12276018145
CRISTINA DE SOUZA SANTOS	12880643262
CRISTINA FRANCIJANE DO NASCIMENTO	12737164224
CRISTINA GONCALVES SANTOS	16435458600
CRISTINA MARIA DE PAULO ZAVANI	20342802512
CRISTINA MOREIRA	21021057101
CRISTINA MOTA DOS SANTOS	20388906620
CRISTINA PEREIRA DA SILVA	16424150111
CRISTINA ROSA DOS REIS	16427054199
DAGNA LUCIA GERMANO	12391936739
DAIANA APARECIDA GOMES MONTEIRO	12845340526
DAIANA CRISTINA RODRIGUES DOS SANTOS	16011100725
DAIANA FATIMA DE OLIVEIRA	16088583690
DAIANA PRISCILA FERREIRA DOS SANTOS	12920562268
DAIANE APARECIDA DE MOLLA	16027524503
DAIANE APARECIDA MARSON	20487286876
DAIANE APARECIDA SOARES	16027526387
DAIANE BATISTA	16122145549
DAIANE CAROLINE PIANTONI CAMARGO	20487282374
DAIANE LAUDINO DA ROCHA	21029956636
DAIANE CRISTINA DA MOTA	16123443926
DAIANE CRISTINA DE OLIVEIRA	12861724260
DAIANE CRISTINA FERREIRA	16124031591
DAIANE CRISTINA LIMA DOS SANTOS	20928184964
DAIANE CRISTINA SILVA	16030273834
DAIANE CRISTINE DA SILVA	20742617984
DAIANE DE SOUZA MARTIMIANO	16122147096
DAIANE ESTELA CARNEIRO RAMALHAO	20928284624
DAIANE FERNANDA DE FARIA ANTONIO	20161471166
DAIANE FERNANDES DA SILVA	20339930114
DAIANE FONSECA MARTINS	16000417234
DAIANE MICHELE BRITO LIMA	16026858815
DAIANE MOURA AMBRONISIO	21230766202
DAIANE NATALIA ALVES DA COSTA	20342772036
DAIANE OLIVEIRA DE SOUZA	21074329246
DAIANE PAULA ALVES PEREIRA	16125198023
DAIANE PINA DA SILVA	16126257996
DAIANE PRISCILA DA SILVA FRANCO	20743404143
DAIANE RAFAELA RODRIGUES	20486936389
DAIANE REGINA SILVA	23727960643
DAIANE RIBEIRO BARBOSA	20928215703
DAIANE ROCHA FARIAS	16028405508
DAIANE SANTOS DE CARVALHO	16007506925
DAIANE SONIA DA COSTA	20928338945
DAIANE VIANA DE SOUSA	21204868532
DAIANNE DE OLIVEIRA SILVA	20674332363
DAISY DE FATIMA NOGUEIRA	20928146132
DALIANE MARIA DOS SANTOS	16112297230
DALINE MINGOTTI PEREIRA	13026505241
DALMA BASTOS SILVA	12807474081
DALVA XAVIER DE OLIVEIRA	20929183473
DALVA APARECIDA GARCIA DE CAMPOS	10736285714
DALVA BISPO DA SILVA SOARES	21210508623
DALVA DE SOUSA PESSOA	12687807224
DAMIANA MARIA DE SOUZA SILVA	12754833899
DAMIANA RAMOS	12812494249
DAMIANA VIEIRA DA SILVA SANTIAGO	21235086706
DAMIAO VIEIRA RAMOS	12552741446
DANIELA ALVES MOREIRA	20379088449
DANIELA APARECIDA DO CARMO SANTOS	16130883839
DANIELA APARECIDA DOS SANTOS ROSA	20928107196
DANIELA APARECIDA TUNIN MURARI	12552118900
DANIELA AREVALO	20151722913
DANIELA CARDOSO SANTOS	12289443168
DANIELA CRISTINA AFONSO GONCALVES	12561460225
DANIELA CRISTINA AMORIM ARAUJO	16122149374
DANIELA CRISTINA DA SILVA RIBEIRO	21229034457
DANIELA CRISTINA PERBONI	12897578817
DANIELA CRISTINA PEREIRA VENANCIO	16126112750
DANIELA DE JESUS CAMPOS	16025983071
DANIELA DE OLIVEIRA MAXIMIANO	12911561262

Página 10 de 50

## SEMADS

Página 11 de 50

DANIELA FERREIRA CROL ROQUE	20069044877
DANIELA GIMENES DE ALMEIDA	12450475380
DANIELA INACIO DA SILVA	20339930122
DANIELA LOPES	12414172926
DANIELA MARIA DE OLIVEIRA	16003211033
DANIELA MARIA LORIEL	16119453769
DANIELA MEIRE ARTERO	12819898248
DANIELA MIGUEL DA SILVA	21238560514
DANIELA MOURA LEAL	16127295697
DANIELA PAULINO DE BRITO	16022133948
DANIELA PRUDÊNCIO	16128113878
DANIELA SANTOS AZEVEDO	16027060043
DANIELA SCARPINELLI	13056865262
DANIELA TAVARES MENEZES	20161709650
DANIELE APARECIDA RIZZO	20928263104
DANIELE COSTA DA SILVA	20342774888
DANIELE CRISTINA CAROLINO DA COSTA	16029569784
DANIELE CRISTINA DA ROSA	20342699312
DANIELE CRISTINA DE LIMA	20342772028
DANIELE CRISTINA RODRIGUES DE ALMEIDA	20342801370
DANIELE CRISTINE SOUZA ALVES	16130198168
DANIELE DA SILVA MALDONADO	13398441938
DANIELE DE ALMEIDA RODRIGUES	20740852927
DANIELE DE SIQUEIRA SILVA	20446191374
DANIELE DO NASCIMENTO PEREIRA	21240672359
DANIELE DOS SANTOS BRESSANI	20342733847
DANIELE FERMINO DA SILVA	13010358899
DANIELE FIGUEIREDO DA SILVA	20928243219
DANIELE LETICIA BISPO DE OLIVEIRA MACHADO	21203991950
DANIELE MARIA BATISTA	20928134738
DANIELE MINGOTTI DA SILVA BRITO	12716979253
DANIELE REGINA BARBOSA	20928159749
DANIELE REGINA MIOTTO SANTOS	20928265646
DANIELI FABIANA DIAS DE OLIVEIRA DE UNGARO	16154417293
DANIELLE GERMANO	12792447259
DARIANI SANTOS DE OLIVEIRA	20984478714
DARLI FATIMA DE SOUZA MAZUREGA	12438338824
DAVID OLIVEIRA SANTOS	16026881000
DAVINA BATISTA DOS REIS	12226778057
DAYANA APARECIDA DE CARVALHO	20342720079
DAYANE CRISTINA DE ARAUJO	16147211472
DAYANE DA SILVA BARRETO	12864214239
DAYANE DA SILVA PRADO	20671811732
DAYANE DE SOUZA OLIVEIRA	16084688595
DAYANE DUARTE DE FREITAS	20491726303
DAYANE PRISCILA ROCHA	16029013840
DAYANE REGINA MODESTO DAMIANO	16028405265
DAYANI FRANCA DA SILVA TASSIOTTO	12607783226
DAYSIVANIA MOURA GUIMARAES	16055811082
DAYSE ALVES DOS SANTOS	20069090488
DAYSE APARECIDA FIORANTE SETTE	12493028440
DAYSE BARBOSA DA SILVA	16123444434
DEBORA ADRIANA DA SILVA NASCIMENTO	16028828891
DEBORA ALVES DE CASTRO MUNERATI	16136059747
DEBORA ANDREIA DA SILVA GALDINO	12771630240
DEBORA APARECIDA DA COSTA SILVA	16119585142
DEBORA APARECIDA DA SILVA	12893460250
DEBORA APARECIDA DE AMORIM	16121030969
DEBORA APARECIDA FRANCO LOPES	16122162702
DEBORA APARECIDA GONTIJO	12143336669
DEBORA ARAUJO DOS SANTOS	12585982248
DEBORA CAROLINE DESTRO	16028456463
DEBORA COELHO	23629678587
DEBORA CRISTINA DE ALMEIDA SANTOS	12743525241
DEBORA CRISTINA MONTEIRO	12902769263
DEBORA DE OLIVEIRA	20928320841
DEBORA DE PAULA	12431340882
DEBORA DEL PASSO	12208148888
DEBORA ELISA SERRA	12340526983
DEBORA FERMINO DA SILVA	13565825897
DEBORA FERNANDA DA ROSA	21264276003
DEBORA FULACHI DE OLIVEIRA CAMARA	21273901446
DEBORA GISELA DO NASCIMENTO	12874526268
DEBORA KERLIN KRUM	12299077997
DEBORA LAZARINI	12351395494
DEBORA OLIVEIRA E SILVA	12967664229
DEBORA ROSA DE SOUZA	16138085656
DEBORA SILVA PEREIRA	23692949053
DEBORAH APARECIDA DA SILVA	10685090695
DEBORAH CRISTINA MOREIRA DE LIMA	16125243371
DEIDIANE GONCALVES DOS SANTOS LIMA	12627026234
DEISE APARECIDA GONCALVES	13047484251
DEISE BIUDES DOS SANTOS	20743108714
DEISE CAROLINE SOARES	16027545454
DEISE CERQUEIRA SILVA	16161190584
DEISE FERRAZ BARBOSA	12954437261
DEIVIANE SILVA PAIVA	16030310896
DEJANIRA JESUS DIAS	16026887130
DELMA SOUZA DE OLIVEIRA	16135226798
DELmira ANTUNES MACEDO	12991380227
DENILDA PEREIRA DE OLIVEIRA	16028467732
DENILSON FORTUNATO DE FRANCA	12569762816
DENILZA COSTA DA SILVA	20169241305
DENIS JESUS DE OLIVEIRA	12752605775
DENISE APARECIDA DE ALMEIDA	16125256430
DENISE APARECIDA DOS SANTOS MOTA	16125257674
DENISE COELHO DA SILVA	20342800498
DENISE DA COSTA SILVA	12902427249
DENISE DA SILVA SANTOS	12539535684
DENISE DAIANE PICO	12888901252
DENISE DO CARMO MARTINS	12731581265

Página 12 de 50

DENISE DORTA DA SILVA	20928176279
DENISE FERNANDA DOS SANTOS FERMINO	16027364379
DENISE GABRIELA FONSECA	12695874539
DENISE LINDOLFO	13012788254
DENISE MARQUES DE ARAUJO	12392633217
DENISE MARTINS DE OLIVEIRA	16124869544
DENISE RIBEIRO SODRE	13169923934
DENISE RODRIGUES DA SILVA	21255235677
DENISE SOUZA HEG DE OLIVEIRA	13016205776
DEUSLENE RODRIGUES DOS REIS	10891919527
DEUZA DE SOUZA ARAUJO	13068327899
DEUZA VIGAL	10794211035
DEVER CASSIANO DOS SANTOS DA ROSA	16122169766
DIANA AMARO DOS SANTOS	16145088053
DIANA FERNANDES DE FREITAS	12357925800
DIANA HELENA DE OLIVEIRA	12921809232
DIANA MARCIA DE CAMARGO BARBOSA	16027552027
DIANA MARQUES DA SILVA BRITO	12770329989
DIANA REGINA DO NASCIMENTO	16097541172
DIANE DE FATIMA DE AZEVEDO	21249762180
DIENE APARECIDA SANTOS RODRIGUES	12710567255
DILMA ALVES DA SILVA	21213556610
DILMA MONTEIRO DE SOUZA	12425789938
DILUCIA DE FATIMA GOMES	12498965825
DINALVA MARIA SILVA DE LIMA	16117801786
DINORA APARECIDA RODRIGUES	12426273994
DIOGO LARA ALVES	20004506191
DIOMAR DE MATOS SILVA	12783989257
DIONETE DA SILVA DOS SANTOS	16152469628
DIRCE APARECIDA DE OLIVEIRA	12217306113
DIRCE DA CRUZ GARCIA	16136438500
DIRCE DE SOUZA	12745164815
DIRCE RODRIGUES DA SILVA	12469590614
DIRCE SANTOS GONCALVES DE QUEIROZ	12137270724
DIRENE BOZA	12598723238
DIVA GOMES DE BRITO	16121035103
DIVANIR CARNEIRO DO PRADO	16019958486
DIVANY ALVES FERREIRA	20342802423
DIVINA ANTUNES DE SOUZA SILVA	20398275445
DOMICIO DE OLIVEIRA FRANCA	10730391350
DOMINGOS APARECIDO BORELLA	10437225507
DORA APARECIDA DE SOUZA	20102765264
DORACI ALVES DA SILVA SANTOS	12754738225
DORACI BENTA DE SOUZA	12034320923
DORALICE FERREIRA LEITE	16125542670
DORALICE VITORINO DA SILVA	12416141688
DOROTI HERMENEGILDO BARBOSA	20928132670
DOUGLAS CORREIA	20928029845
DOUGLAS LEANDRO MOREIRA SALVADOR	16008486391
DRIELE CRISTINA DOS SANTOS	12992995233
DULCE GOMES DE SOUSA	16121036517
DULCINEIA MARIANO RODRIGUES PIRES	21021111319
EDENISE DE ALMEIDA	20609513251
EDERSON XAVIER BACARO	20688628987
EDIANA DA SILVA PEREIRA	16168188909
EDIANA ROBERTO DA SILVA	16003242273
EDICARLA TERTULINA OLIVEIRA SILVA BRITO	20446020413
EDICLEIA DE SOUZA GOMES	16122185427
EDIEGE MARIA DOS SANTOS	13298353778
EDIJALMA SANTOS DA ROCHA	20035679616
EDILAINE RINCO	12075677885
EDILAINE TEIXEIRA LIMA	16123095758
EDILEIDE LIMA DA SILVA	16142513950
EDILENE BARBOSA	12541385120
EDILENE BERNARDO ALEIXO	21008128947
EDILENE DA SILVA	20342800668
EDILENE DE OLIVEIRA CARDOSO	12581613221
EDILENE LIZIANE GONCALVES	12808508222
EDILENE MEDEIROS PEREIRA	12388853087
EDILENE PRATI	12444706066
EDILENE ROSA DOS SANTOS	16135230655
EDILENE SALU DOS SANTOS	16134887073
EDILENE SILVA	12995437819
EDILENE SOARES LOPES	16167297070
EDILEUZA FERREIRA DE SENA	12415307116
EDILEUZA SILVA DOS SANTOS	20928084498
EDILMA DOS SANTOS LIMA	20910654713
EDIMARA BARBOSA	16131500534
EDIMARA RODRIGUES CALDEIRA	12558499256
EDIMEIRE SOLANGE DOS SANTOS GAGO	16134133699
EDINA CABRAL	12906960227
EDINALDA MARIA ALVES DA SILVA VALDEVINO	12757900015
EDINALVA MARIA COUTO	12427496644
EDINALVA RIBEIRO DE OLIVEIRA	20161714638
EDINAR AURELIANO BARBOSA	12515435787
EDINAURA ALVES DE OLIVEIRA	20342710820
EDINEIA CONCEICAO QUEIROZ	21245549857
EDINEIA MORENO CASTELAO	12239580382
EDINETE ALVES CECCATO	12155266903
EDINICE DA CONCEICAO	12388538493
EDISON SANTANA LOPES	13001257856
EDISON SILVA DE LIMA	12878403896
EDITE DE CASTRO	12479491716
EDIVANIA MARIA DA SILVA	16012290943
EDIVANIA RODRIGUES BRITO	16051202219
EDJA RODRIGUES DA SILVA	18000751173
EDJALMA SALU DOS SANTOS	12839448248
EDJANE DOS SANTOS SILVA	20389020561
EDLAINE APARECIDA DA SILVA	16022333432
EDLAINE RODRIGUES DA SILVA	12679079266
EDLEUSA DOS SANTOS TODOAO	16024657839

Página 13 de 50

EDLEUZA LEITE DA SILVA	16019997082
EDMAR COSTA SILVA	21236042419
EDMEIA APARECIDA EVARISTO	12794497245
EDMUNDO SOUZA DOS SANTOS	10430535365
EDNA ALVES DOS SANTOS	16121038722
EDNA APARECIDA DA SILVA	12647398226
EDNA APARECIDA DE MELO	12208479647
EDNA APARECIDA LUCIO	10778521866
EDNA CASTRO NEVES	21266236793
EDNA CRISTINA FLORINDO	20342735718
EDNA DE AMORIM	16128140743
EDNA DE LIMA	12357851491
EDNA DELFINO PEREIRA	16027578565
EDNA FERNANDA DE SOUZA	20097418484
EDNA GOMES DE SOUZA	12220184570
EDNA GONCALVES VICENTE	10793854218
EDNA JESUS FERREIRA	16029045793
EDNA MARIA FRAGNAM ROSA	10820503387
EDNA MIGUEL	10427709439
EDNA RODRIGUES DOS SANTOS	12409161237
EDNA SANDRA RODRIGUES BATISTA	12845483246
EDNA SANTOS NASCIMENTO SILVA	16124081327
EDNA TORRES DA SILVA SIQUEIRA	12491100276
EDNALVA FERNANDES DE ARAUJO	23664941663
EDNEIA APARECIDA DOS SANTOS	12588748246
EDNEIA APARECIDA MACIEL	20342782686
EDNEIA DA SILVA LEITE	16084847529
EDNEIA LEITE DE ANDRADE	12782168268
EDNILSON FERREIRA PIMENTEL SANTOS	20116953750
EDNO SERGIO BUENO	12063296687
EDNO TEIXEIRA DE SOUSA	12594281257
EDSON DE AMORIM	12978056233
EDSON JOSE DE OLIVEIRA SANTOS	12820511238
EDSON NUNES ROMERO	12272087908
EDSONIA PAULO DE OLIVEIRA TEIXEIRA	12641759898
EDUARDA JOSE COSTA	20740728371
EDUARDO CORREA	13440211729
EDUARDO PRISCO DOS REIS	20342726808
EDUARDO SENA FERREIRA	12730069773
EDVALDO PAULO DA SILVA	10559988939
EDVANIA ALMEIDA PEREIRA	16007998933
EGEANNE MARQUES DE AMORIM SILVA	16123460499
ELAINE ANDRESSA TOLEDO DA SILVA	20928126387
ELAINE APARECIDA DE FREITAS	13557591777
ELAINE APARECIDA DE OLIVEIRA FELIX	12335851782
ELAINE APARECIDA PIRES	16128150900
ELAINE APARECIDA SARNEIRO DA SILVA	20649709270
ELAINE BATISTA DOS SANTOS KAIP	12679737239
ELAINE CRISTINA CHAVES DA SILVA	20342748259
ELAINE CRISTINA DA SILVA	12525207523
ELAINE CRISTINA DA SILVA	20928292589
ELAINE CRISTINA DE OLIVEIRA	20221131161
ELAINE CRISTINA DE SOUZA	20116830969
ELAINE CRISTINA FIDENCIO PEREIRA	12462435575
ELAINE CRISTINA GUILHERME SOARES	12541164779
ELAINE CRISTINA MENDES DA SILVA	12451016738
ELAINE CRISTINA SANTINI HILARIO	21232424945
ELAINE CRISTINA SOARES MONEGATTO	12831196223
ELAINE DA SILVA	16141806903
ELAINE DE ALMEIDA CARVALHO	20928230869
ELAINE DE FATIMA BRITO FELIPE	12397379424
ELAINE DE OLIVEIRA COELHO	16022345287
ELAINE DIAS MIRANDA	12415325793
ELAINE FREIRE ALVES	16029320999
ELAINE JESUS MOREIRA DA SILVA	12275933273
ELAINE JOVINO	12635138259
ELAINE LEMES DE JESUS	20928075537
ELAINE MARIA DA SILVA	12491026703
ELAINE MARIA DA SILVA SANTOS	21205017943
ELAINE MOREIRA LIMA	16125348742
ELAINE SANTOS DE CARVALHO	12581308267
ELAINE SILVA PEREIRA DE PAULA	16027089777
ELANE PATRICIA RODRIGUES AMANCIO	21217143108
ELBER TEIXEIRA JUNIOR	12491026580
ELCIO DE ANDRADE BARBOSA MARTINS LOPES	16126159617
ELDA MARIA DE LIMA	20393001568
ELEN APARECIDA FIRMINO	20491734039
ELEN CRISTINA PEDRO BEZERRA MAFRA	13217195859
ELEN MICHELE MATIAS MORAIS DA SILVA	20069038974
ELENA PEREIRA DE CAMPOS	12028834813
ELENELMA DOS SANTOS OLIVEIRA	13571669931
ELENI DE JESUS SANTOS	16150374891
ELENI DIAS DA CRUZ	20342724805
ELENICE SILVA SANTOS	16107000357
ELENIR MARIA PANCOTTO DA SILVA	10735352612
ELENISSE SANTOS DE SOUZA	16018386217
ELENY JUSTINO FERREIRA	16121812924
ELETICIA MARIA DA SILVA	20742791895
ELETICIA SENHORINHA DA COSTA	20742409834
ELI ALVES PEREIRA	20674375127
ELI GOMES DA SILVA	12388889792
ELIANA ALVES RIBEIRO	16129221615
ELIANA APARECIDA CAMILO	12431156801
ELIANA APARECIDA DE LIMA	21230661303
ELIANA APARECIDA MORENO SOARES	12391928183
ELIANA APARECIDA SILVA	21215890666
ELIANA BRANDO LOPES	12391954729
ELIANA CLAUDIA DE ALCANTARA SANTOS	20069039180
ELIANA CONCEICAO MACHADO	16129816309
ELIANA CRISTINA DA SILVA	12526442100
ELIANA DA HORA CHAGAS	12848371244

Página 11 de 50

Página 12 de 50

Página 13 de 50

## SEMADS

Página 14 de 50

ELIANA DE FATIMA MARTINS	20928024185
ELIANA DOS SANTOS CASSEMIRO	12536354603
ELIANA FERNANDES DOS SANTOS	21249595934
ELIANA LIMA FERNANDES	12559132232
ELIANA LUCIO GUEDES	12426450179
ELIANA MARIA MATIAS NETO	20069040596
ELIANA MARIA NEVES DE MOURA	16147418875
ELIANA MARQUES DE FREITAS SANTOS	21248819642
ELIANA MOREIRA	12381813278
ELIANA PERPETUA SILVA MENDONCA VICENTINI	12726700227
ELIANA RODRIGUES DA FONSECA	20456177552
ELIANE ALMEIDA ALCANTARA	12622556227
ELIANE APARECIDA DE AMORIM ESPINDOLA	12604645248
ELIANE APARECIDA ROQUE	20928300271
ELIANE CARMO SANTOS	13395927775
ELIANE COSTA DA SILVA	12648036247
ELIANE DA SILVA	16027948893
ELIANE DA SILVA PEDRO CRUZ	12627414242
ELIANE DA SILVA TEIXEIRA OLIVEIRA	21028559307
ELIANE DE JESUS FERNANDES	16029057759
ELIANE DIAS DA SILVA	20446187180
ELIANE DOS SANTOS PEREIRA	12852283257
ELIANE KIIL DE SOUSA DA SILVA	21213345229
ELIANE MARIA DA SILVA	16116993002
ELIANE MARIANO	12801859232
ELIANE MARQUES DOS ANJOS	20928190557
ELIANE MENEZES DE MEDEIROS	20928058861
ELIANE MUNGUBA DA SILVA	16128155597
ELIANE OLIVEIRA DOS SANTOS	20742449143
ELIANE PATRICIA DE OLIVEIRA VIRIATO	20169277695
ELIANE REIS	20446160738
ELIANE RIBEIRO PEREIRA SANTOS	20075719856
ELIANE RODRIGUES ALVES	12889202250
ELIANE SANTOS DOS REIS	16123462734
ELIAS FERREIRA MENDES	12302103078
ELIATA MAGELA CRUZ DOS SANTOS	16124882419
ELIDINEIA MEDEIROS PEREIRA DOS SANTOS	12323933010
ELIEGE MARIA DOS SANTOS	16096477683
ELIENE ALVES PEREIRA DE SA	21251620606
ELIENE DE LIMA BARBOSA	1602777533
ELIENE DE OLIVEIRA BARROS	13885619775
ELIENE FERREIRA MARQUES DE JESUS	12409229478
ELIENE MOREIRA DOS SANTOS	16123144856
ELIENE PEREIRA DA SILVA	23658738657
ELIENE SALU DE MATOS	16128684018
ELIETE APARECIDA BESSE	13013145772
ELIETE APARECIDA DOS SANTOS	12910469265
ELIETE DENILSE MACHADO DA SILVA GOMES	20928237332
ELIETE IRENE CARDOSO	21203592452
ELIETE LUNA DE SOUZA	12580196228
ELIETE MEDEIROS DE JESUS	20437548370
ELIETE VIEIRA DE SOUZA	12587112267
ELIOMARIA TAILENE FERREIRA DE SOUZA	16013151904
ELIS MARTINHA MARTINS DA SILVA	12842402245
ELISA FRANCISCA DE PAULA CARDOSO	12408992755
ELISA MARIA FRANCISCO	12302197366
ELISABETE AMARAL BOA	16135582071
ELISABETE CRISTINA DA SILVA	16158427986
ELISABETE DE ALMEIDA	12493193409
ELISABETE DE PAULA ASSIS	12649720222
ELISABETE LUCIANA DA COSTA	12725703249
ELISABETE MACEO	12129400193
ELISANDRA APARECIDA DA SILVA	12308533384
ELISANDRA DE FATIMA PAES	16125387764
ELISANGELA APARECIDA DA SILVA	12590028239
ELISANGELA APARECIDA DOS SANTOS	16160308220
ELISANGELA APARECIDA FANTUCCI	12451015561
ELISANGELA BARROS DAMACENO	12667313242
ELISANGELA CARNEIRO DA SILVA	12620412236
ELISANGELA COSTA SILVA	16029065441
ELISANGELA CRISTINA ALVES	20928293488
ELISANGELA CRISTINA GABRIEL	12795754241
ELISANGELA CRISTINA PARDINHO	12493028432
ELISANGELA DA SILVA	16122216195
ELISANGELA DA SILVA SANTOS	13114395529
ELISANGELA DE CAMARGO	12293643974
ELISANGELA DE MAGALHAES	12637239222
ELISANGELA DE OLIVEIRA MOURA	21233449283
ELISANGELA DE SOUZA ZANIQUELI	20342711142
ELISANGELA DIAS DA SILVA	16143198366
ELISANGELA FERREIRA	12541737647
ELISANGELA MELO CHIAPINI	12789716252
ELISANGELA PINHEIRO	20342802202
ELISANGELA PRADO	20342801311
ELISANGELA REGINA ROSA SILVA	20743118396
ELISANGELA RIBEIRO SANTIAGO	12552230263
ELISANGELA SOUSA DA SILVA	12820167936
ELISETE DE OLIVEIRA	12680840250
ELISIA LESSA DE OLIVEIRA QUEIROZ	16012435178
ELIVANIA LIBERATO DE SOUZA	21237300705
ELIZA ANA DOS SANTOS	20633318536
ELIZA FELIX DA SILVA	20929231117
ELIZABETE CRISTINA DE MAGALHAES	12391929287
ELIZABETE GOMES EVANGELISTA	12408997137
ELIZABETE MENEZES DE MEDEIROS OLIVEIRA	20350115839
ELIZABETE PEREIRA DA SILVA	20928323735
ELIZABETH DA SILVA COSTA SANTOS	12918325246
ELIZABETH DE JESUS GONCALVES TEIXEIRA	12557224156
ELIZANDRA FLORENCIO DE SOUZA	12808994852
ELIZANGELA ALMEIDA DE AGNELLO	16157120976
ELIZANGELA BELLO PERROUD	16138328303

Página 14 de 50

Página 15 de 50

ELIZANGELA CORDEIRO RODRIGUES	12582061230
ELIZANGELA CRISTINA DE OLIVEIRA	16017398696
ELIZANGELA PEREIRA DE LIMA	16047939563
ELIZETE BASTOS SILVA LIMA	16020034012
ELIZETE DA SILVA	20069063421
ELIZETE DOS SANTOS COELHO	12918043259
ELKE ALVES DOS SANTOS	20342747104
ELLEN CRISTINA DE LIMA	12804723242
ELLEN CRISTINA DE LIMA	20069074385
ELLEN CRISTINE DA SILVA MARCARI	16165105824
ELLEN ROBERTA MENDONCA DOS SANTOS	12811410246
ELOIDE DE OLIVEIRA	12051221458
ELOZILDA BASTOS DA SILVA	16116555501
ELSA CRISTINA BARBOSA	21238709127
ELSA JANUARIO DA SILVA OLIVEIRA	12196515789
ELSA JUSTINO FERREIRA	12542108155
ELVIA MARIA GUIDINI	12372497725
ELZA DE SOUZA SANTOS	16044687733
ELZA DUTRA SANTOS	16130391936
ELZA FELIX CARNEIRO	16030463528
ELZA GOMES DA SILVA	10770688524
ELZA MARIA DA SILVA SANTOS	23698829602
ELZA PEREIRA CABRAL	21274524077
ELZI GOMES FERREIRA PEREIRA	20342801192
EMANUELA GARCIA MENDES	20342797691
EMELY LAIENE BERTACCO DOS SANTOS	13054611263
EMILIA APARECIDA DE PAULA VIEIRA	23627488357
EMYLLY KARLYANNE PEREIRA DE SOUSA	12880524247
ERACILDA APARECIDA MUNIZ	12352626805
ERENIR MARIANA DOS SANTOS	21235742891
ERI DA SILVA	12240199980
ERICA ALVES DO NASCIMENTO BRITO	20169436513
ERICA APARECIDA DE SOUZA CARNEIRO	16126882041
ERICA ASSIS DOS SANTOS	20928332467
ERICA CANDIDO DE SOUZA	12557584225
ERICA CORDEIRO DE OLIVEIRA CRUZ	16130370963
ERICA CRISTIANE FERREIRA DE AQUINO	20742625642
ERICA CRISTINA DE OLIVEIRA	12506527070
ERICA DE SOUSA SOARES	16027401975
ERICA DE SOUZA AMARO	12835278259
ERICA DOS SANTOS CAVALCANTE	20069062689
ERICA DOS SANTOS DE BRITO	23626202530
ERICA FERNANDA CAMPANHA	13118459858
ERICA FERNANDA DE LIMA	12782298234
ERICA FLAVIO DE MATOS	16026976737
ERICA GOMES DA SILVA	16028878457
ERICA HEIDE SILVA AUGUSTO	20928108273
ERICA LETICIA BERNARDO SILVA	13000061249
ERICA PAMELA SANTANA DE CAMPOS	16147427181
ERICA PEREIRA DE MELO	13230935275
ERICA SILVA DE OLIVEIRA	12838461240
ERICA TATIANA MARTINS	16123468139
ERIK ARAUJO DO NASCIMENTO SANTOS	13028196246
ERIK DA SILVA MORAES	21207477135
ERIKA DE FATIMA CARDOSO FERREIRA	12613819253
ERIKA FERNANDES CRISTINO	12547253498
ERIKA JULIANA OLIVEIRA SANTOS	12671148234
ERIKA REGINA SANTOS DE OLIVEIRA	16128169458
ERIKA RODRIGUES PINTO	20928044046
ERISVALDA CONSTANTINO LIMA	21228308316
ERISVALDA RODRIGUES SILVA	12942968178
ERIVALDO ANTONIO DA SILVA	12871238083
ERLANE MARIA MARTINS SOUSA	16130378948
ERNANDA FERREIRA GANDRA	16026980866
ERONICA DE JESUS SANTOS OLIVEIRA	14558006698
ERONILDA MARTINS SILVA	12719436234
ERONILDES RODRIGUES NOVAIS	16148335418
ERTHA RIANNY GARCIA DA SILVA	16070144458
ESMERINA FERNANDES DANTAS	12397390606
ESTEFANIA CRISTINA RODRIGUES	20928023847
ESTER RODRIGUES SABINO	16279267904
ETELVINA MARIA VIEIRA DE ALMEIDA	12547721459
ETHIENE CRISTINA ALVES DE SOUZA	23667948030
EUGENIA PEREIRA LIMA DE SOUZA	20121846770
EUGENIO NICOLAU MACIEL	10742347866
EULALIA DE SOUZA	12033330704
EUNICE DA SILVA SPINELLI	10637032273
EUNICE FRANCISCA DA SILVA LUZ	12072027081
EUNICE MOURA BESSA	23684570873
EUNICE RODRIGUES	20168838057
EUNICE SASSI DOS SANTOS	12541818132
EURIDES PEREIRA CRUZ ARAUJO	21202446711
EVA APARECIDA BERNARDO PEREIRA	21248177616
EVA APARECIDA DE PAULA SOUZA	12372347693
EVA APARECIDA DE SOUZA OLIVEIRA	20342790409
EVA APARECIDA DOS SANTOS	12669246224
EVA APARECIDA PEREIRA DO PRADO	12525209674
EVA COUTINHO DOS SANTOS	12469440736
EVA FLAVIO PINHEIRO DE SOUSA	16256372647
EVA PAULINO GOMES	21231189845
EVA PRATES DE OLIVEIRA	16022492522
EVA VILMA DE ARAUJO RIBEIRO	20943131191
EVANDRO JOSE PEDROSO	23679124704
EVANI VIEIRA COIMBRA VOLPATO	12506672372
EVANILDA XAVIER	12308534054
EVELIN MARCELINO THOMAZ	16122238741
EVELYN BRUNA DA SILVA TEIXEIRA	16121054558
EVELYN CRISTINA PRADO	20928031262
EVELYN DE OLIVEIRA	16121054507
EVELYN ROXANA DAVILA VERGARA	23732770210
EVELYN SABRINA PASSIONE	20342788781

Página 15 de 50

Página 16 de 50

EVELYN THAIS SOUZA CUSINATO	12945288232
EVELYN WILLA GROSSELLI RODRIGUES	20740183448
EVERLI IGNACIO DE OLIVEIRA	20741870244
EVERTON ROGERIO FERREIRA	12906212220
EVILANE ROGERIO DA SILVA	13082400859
FABIA FERNANDA DE SOUZA	12686904269
FABIA NERI SILVA	23634196587
FABIANA ALVES DOS SANTOS DA SILVA	20348363774
FABIANA APARECIDA DA CRUZ	16122241513
FABIANA APARECIDA DA SILVA FERNANDES	13870376774
FABIANA APARECIDA DE SOUZA	20732933530
FABIANA APARECIDA SANTANA	12382038103
FABIANA CANDIDO DE OLIVEIRA	20385750077
FABIANA CAPRETI	13514623812
FABIANA CARDOSO SILVA	16143635227
FABIANA CINTIA XAVIER	20641392006
FABIANA CLEMENTINO PENTE GOMES	16027971895
FABIANA CRISTINA DE OLIVEIRA BARROS	12985402257
FABIANA CRISTINA DE SOUZA RIBEIRO	12431544259
FABIANA DA CRUZ	20069079522
FABIANA DA SILVA	12427501915
FABIANA DA SILVA	20056889350
FABIANA DA SILVA LACERDA	16028889742
FABIANA DE LIMA	12860122232
FABIANA DE OLIVEIRA SANTOS	12802566235
FABIANA DE OLIVEIRA SILVERIO	16128698019
FABIANA DE SOUSA FIRMINO DE LEMOS	20446188799
FABIANA DO NASCIMENTO SILVA	20928138172
FABIANA DONATO DE MORAES	12721310250
FABIANA DOS SANTOS PEREIRA	20928103557
FABIANA FELIX DOS SANTOS	12541561107
FABIANA FERREIRA DOS SANTOS	21028937271
FABIANA PINHEIRO FLORO	16119746316
FABIANA RAMOS	16142242604
FABIANA RAMOS DE FREITAS	20928104286
FABIANA ROCHA DOS SANTOS MESSIAS	16027110970
FABIANA SANTOS MORAES	12957489254
FABIANA SANTOS PERINI	21224022116
FABIANA SILVA SOUZA	20938636132
FABIANA SOUSA DA SILVA	20734141275
FABIANA VALLE DE SOUZA GUIMARAES	20928113218
FABIANE CRISTINA SANT ANNA	21030719030
FABIANE MILENE CAMPANER BOERIZ	12557576265
FABIANE PEREIRA DE LIMA	20928119682
FABIANE SANTOS DAMIAO LEMES	12809365255
FABIANO OLIVEIRA SOARES	12681843261
FABIO APARECIDO VILELA	12541818485
FABIO DE OLIVEIRA ALEKSA	13870886772
FABIO JUNIO MOREIRA	23730084301
FABIO NOLASCO ROCHA SILVA	16105779233
FABIO SEMEDE	10438845126
FABIOLA BARBOSA ROCHA	13440901946
FABIOLA DA SILVA PEREIRA	16134681432
FABIOLA DOS SANTOS BORGES	20069032658
FABIOLA FRANCISCO AFFONSO	16145176785
FABIOLA OLIVEIRA MATTIA	16029690486
FABRICIA FRANCISCA FRANCA	20910676199
FAGNA MALTA CAVALCANTE	20386967983
FATIMA APARECIDA CAETANO	12672390241
FATIMA APARECIDA COSTA	10870592812
FATIMA APARECIDA DA SILVA	22023090198
FATIMA APARECIDA DA SILVA ALMEIDA	20342747457
FATIMA APARECIDA DE SOUZA TAFARELO	12248458438
FATIMA APARECIDA DUTRA	10800405207
FATIMA DA SILVA DE LIMA	12829671246
FATIMA MARIA MONTEIRO	23698902989
FATIMA NEIDE PIRES	12186598894
FATIMA PEREIRA	12143513404
FATIMA RAFAEL PINTO DA SILVA	20342734959
FATIMA ALVES PEREIRA	20342768020
FERNANDA ANDREINA DOS SANTOS	16202282222
FERNANDA ANGELICA CEZARIO	12796073256
FERNANDA APARECIDA BERCELINO	20928137338
FERNANDA APARECIDA DA SILVA	12757383266
FERNANDA APARECIDA FIRMINO	16003040352
FERNANDA APARECIDA LEME FELIPE	23677058429
FERNANDA APARECIDA MACIEL	16266117135
FERNANDA APARECIDA SIQUEIRA GALLERDO	12919120265
FERNANDA APARECIDO CAMILO	12968047231
FERNANDA BATISTA DE SOUSA	12674157226
FERNANDA BRAZ	12425791045
FERNANDA CARLOS BITENCOURT	20981045841
FERNANDA CAROLINA RODRIGUES	20161717823
FERNANDA CAVALCANTI	12789689255
FERNANDA CRISTINA GONCALVES	20928214030
FERNANDA CRISTINA PAES	20169244150
FERNANDA CRISTINA PAIM	16028718344
FERNANDA CRISTINA RODRIGUES	12519794560
FERNANDA DA SILVA AMANCIO	16258287892
FERNANDA DA SILVA FERREIRA	16202128020
FERNANDA DA SILVA TEIXEIRA	12706461235
FERNANDA DE ALMEIDA LUZ	13052650067
FERNANDA DE PAULA SILVA	20069064975
FERNANDA DEIGILA DA SILVA	16012637862
FERNANDA DINIZ DOS SANTOS	16200543705
FERNANDA DOS SANTOS REIS DIAS	13768234893
FERNANDA EVARISTO	20342699924
FERNANDA FARINHA FERREIRA	12746774269
FERNANDA GARCIA	16028716082
FERNANDA HELLEN GAMA HONORIO	16257485984
FERNANDA INACIO DA SILVA	16346552881

Página 16 de 50

## SEMADS

Página 17 de 50

FERNANDA LIMA DE SOUZA	16247927798
FERNANDA MARTINS BATISTA	12683364220
FERNANDA PAULA DE OLIVEIRA	20928140126
FERNANDA PAULA GOMES	12541256754
FERNANDA PRISCILA APARECIDA BRANDAO	16203903621
FERNANDA RODRIGUES BASTO	23637875930
FERNANDA RODRIGUES DE CAMARGO COSTA	12604135231
FERNANDA RODRIGUES SANTOS	21030719634
FERNANDA VELOZO	20342719542
FERNANDA VIEIRA DA SILVA	12998088262
FLAVIA ALEXANDRE	12645508253
FLAVIA CAMILA BUENO	16024383151
FLAVIA CINTRA PEREIRA	12285334674
FLAVIA DA COSTA RODRIGUES SOUZA	12503078682
FLAVIA DA GRACA ABU LAILA	12500961410
FLAVIA DE FATIMA JACOB	20342728053
FLAVIA DE OLIVEIRA GARCIA	16028730468
FLAVIA DE OLIVEIRA NOGUEIRA	12768556256
FLAVIA FELIX DA SILVA	12768570267
FLAVIA JORGE DOS SANTOS	20491731277
FLAVIA MASSARENTI	12941822250
FLAVIA PINHEIRO DA PORCIUNCLULA	12391955717
FLAVIA RIBEIRO DA SILVA	12865622241
FLAVIANA ALVES RIBEIRO DA SILVA	20614573593
FLAVIANE BUENO DOS SANTOS	13277064815
FLORISBELA DE OLIVEIRA	10684873459
FLORISNEIDE VITORINO DA SILVA	16302400458
FLORIZA DA SILVA	20928258259
FRANCIANA BARBOSA DE OLIVEIRA	16228312619
FRANCIELE ALVES OBINO	20928271069
FRANCIELE APARECIDA DE SOUZA	20743674477
FRANCIELE CAROLINE CANDIDO	12865787232
FRANCIELE HELENA MIRANDA MARIN	20719809023
FRANCIELE LUCCI DA SILVA	12963338254
FRANCIELE POLATO MARINHO	20777863744
FRANCIELLI DA SILVA CORREA	22023200945
FRANCIELLE APARECIDA BARROS	16263919524
FRANCIELLE DAYANE AMANCIO DA SILVA	16262840541
FRANCIELLY SOUZA SANTOS	16252725162
FRANCIMAR SOUSA SILVA	16251611759
FRANCINALVA DE SOUZA SANTOS	12811489268
FRANCINARA ARIANE DE JESUS SILVA	20342799171
FRANCINE DE OLIVEIRA EVANGELISTA	12619270261
FRANCINE DO CARMO FERREIRA KOGA	21007081874
FRANCINE JAQUELINE BORGES DE LIMA	12699665233
FRANCINETE DA SILVA E SILVA DA SILVA	23625290150
FRANCINETE FERREIRA DE OLIVEIRA MEIRA	12459731428
FRANCINETE MARIA GOMES	16305283592
FRANCISCA ANDREA PEIXOTO	12649614252
FRANCISCA DA COSTA SOUSA	20928013469
FRANCISCA EDIJANE DE OLIVEIRA SOUSA	20961032167
FRANCISCA ELIANA DOS SANTOS BRAGA	20927009344
FRANCISCA ELIANA MACEDO FERREIRA	16278791367
FRANCISCA FABIOLA PEREIRA DANTAS	16200020028
FRANCISCA FERREIRA DE MELO	16264598438
FRANCISCA FRANCA DAS NEVES	16258321608
FRANCISCA GEANES BATISTA DE SOUSA	20170638027
FRANCISCA LUCIA SOUZA MANTOVANI	20102182714
FRANCISCA LUIZALOYS GOMES SILVA	20462899939
FRANCISCA MADALENA ELIAS ARAUJO	16258846441
FRANCISCA MARIA SALES PINTO	20939513530
FRANCISCA MIQUILANE PEREIRA DO NASCIMENTO	16067218470
FRANCISCA NUNES DE OLIVEIRA	12597961267
FRANCISCA ORCELIA BATISTA	20342766877
FRANCISCA PEREIRA CAMPOS	12325392602
FRANCISCA ROCHA DE SOUSA	16223533331
FRANCISCA SILVANEIDE FERNANDES DANTAS	12397390614
FRANCISCA TEIXEIRA DE SOUSA SANTOS	16203004678
FRANCISCA TRAJANO DOS REIS	12541900904
FRANCISCA VALERIA RIBEIRO	17048505212
FRANCISCA ZILDEVANIA DANTAS	12731206812
FRANCISCO ALMEIDA SANTOS FILHO	20165665771
FRANCISCO DE CASTRO AVILA NETO	12765047245
FRANCISCO DE SOUZA SANTOS	12790736245
FRANCISCO OLIVEIRA MASCARENHA	12080611641
FRANCISCO SOARES DA COSTA	12110208211
FRANCSLAINE CRISTIANE DE JESUS	20342799198
FRANCSLAINE DE OLIVEIRA ROQUE	22005871035
FRANCSLENE APARECIDA HERNANDES SILVA	21030383075
FRANCSMEIRE DE OLIVEIRA ROQUE	16277893840
FRANSCINE DA SILVA MARQUES	23723380715
FRANSIVALDA SOARES DA COSTA	22013750993
FREDSON RODRIGUES DA CRUZ	12726039296
GABRIELA ALVES CARVALHO	12660610233
GABRIELA APARECIDA DE MORAES	12926828146
GABRIELA CRISTINA SIQUEIRA	16315667342
GABRIELA CRISTINE LIMA VIEIRA	20069052640
GABRIELA DE ALMEIDA SOUZA	20491822515
GABRIELA DOS SANTOS FERREIRA DE PAIVA	16192820334
GABRIELA FEITOSA VITALINO	16188688982
GABRIELA GASPAROTTI DARDIN	21029965740
GABRIELA MARIA DOS REIS CHICONE	20783281859
GABRIELA MARTINS DOS SANTOS CARDOSO	22008910554
GABRIELA MOURA ALVES DE OLIVEIRA	16255171028
GABRIELA TAIS FERREIRA DE CARVALHO	12944297254
GABRIELA TAMIRES BIANCHIM ROCHA	20342754895
GABRIELA ZIVIANI PEREIRA	20212666759
GALDILENE LUSINETE DA SILVA SANTOS	16215670252
GEANE DA SILVA OLIVEIRA	16203198103
GEANE DOS SANTOS SILVA	20181751245
GECERLENE APARECIDA DE CARVALHO	16247812788

Página 18 de 50

GEIZA SANTOS RODRIGUES	16202190680
GENI ANELITA DA SILVA	13421137934
GENI HERMINIA CAVALCANTI	20928173040
GENI RETAMERO DE CASTRO	13117933890
GENI SOUZA CIRQUEIRA	16187924011
GENILDA NASCIMENTO NOGUEIRA	16299939452
GENILDO ANTONIO DE ARAUJO	16178194804
GENILZA FERREIRA DOS SANTOS	12094240624
GENIVAL ALVES	10779500625
GENY DE SOUZA SILVA	16329141461
GENY DOS SANTOS DA SILVA	16258520368
GEORGINA CAMURCI DE CAMARGO	12865679936
GEORGINA CRISTINA DA SILVA GONCALVES	17039463677
GERALDA DE ARAUJO CORREA OLIVEIRA	12371706037
GERALDO DOS SANTOS MARTINS	16324808328
GERALDA LAFAETE FERREIRA ALVES	10180873099
GERALDA MUNIZ	10620562916
GERALDA PEREIRA DE MELO	20928171587
GERALDINA CRISTINA MEDEIROS MONTEIRO DA FONSECA	22003337538
GERALDO ATAIDE CARNEIRO DOS SANTOS	23724260853
GERALDO FERREIRA	12807830147
GESSICA DA SILVA	20977216718
GESSICA MARIANO FERNANDES	16202198037
GESSICA PEREIRA SANTOS	20491818410
GESSIKA DE MACEDO SILVA	20085901320
GIDELMA ALVES DA SILVA VICENTE	20350165569
GILDA LEMES DE MORAES	12541789906
GILDA MARIA ANDRADE DE MORAES	12313614109
GILDA PARREIRA DA SILVA	16250721194
GILDETE MENEZES DE MEDEIROS	16185774586
GILDETE ROGERIO DE SOUZA	16186990045
GILMAR ANTONIO SANCHES SOARES	10685092515
GILMAR VIEIRA DOS SANTOS	16249585290
GILMARA APARECIDA DE ALMEIDA DAMASCENO	23636927732
GILMARA APARECIDA POLI DA SILVA SOUSA	12502761257
GILMARA CRISTINA ANTUNES	16300385575
GILVANEIDE GUILHERME DOS SANTOS	16250724347
GILVANIA DE SOUZA SILVA	20926095654
GILVANIA MADALENA DE ALCANTARA	20976976670
GILVANIA MARIA DA SILVA	20329284414
GILVANIA MARIA DA SILVA FEITOSA	16261735639
GILVANIA MARIA DOS SANTOS SILVA	12432311959
GILVANIA PEREIRA LEMES SILVA	12611908240
GILVANIA SANTOS DA SILVA	16234143335
GILZA APARECIDA DA CRUZ	12675308228
GIOVANA PEREIRA DOS SANTOS	16325001819
GIOVANNA DARA MINICHILLO DA SILVA	23693431902
GIOVANNA DOS REIS APARECIDO	20928266863
GIOVANNA THAIS DO CARMO	16253771699
GIRLANE SILVA DOS SANTOS	20634964210
GIRLENE DOS SANTOS OLIVEIRA	16260188774
GISELE ADELAIDE TOMAZ	16265166272
GISELE ALVES DE MATOS SANTOS	12783159254
GISELE APARECIDA DA SILVA	12955180221
GISELE APARECIDA GONCALVES DE OLIVEIRA SANTOS	21030723496
GISELE BARBOSA MARTINS	16257003572
GISELE CAMILO BUENO	12721383770
GISELE CONCEICAO APARECIDA DA SILVA SOUZA	20168178065
GISELE CRISTINA DE MORAES	16263981998
GISELE DA SILVA CHAGAS	20734313998
GISELE DAIANE DA COSTA SANTOS	20342714303
GISELE DE ALMEIDA SILVA	12903018245
GISELE DE OLIVEIRA ALVES DA SILVA	20928032315
GISELE DIAS DA SILVA	20168191037
GISELE ESTEVAM DA SILVA RODRIGUES	16311559448
GISELE FERREIRA DE MELO	12867912239
GISELE GLORIA BALDOINO	20928206275
GISELE GOMES DIAS MONTEIRO	12614298893
GISELE MARCIELA CARVALHO DA SILVA	12809745228
GISELE MARIA BORTOLOSO	12856953257
GISELE PINHEIRO BRAZ	20069061518
GISELE RAMOS	16334950828
GISELE REGINA MESSIAS	12631380241
GISELE SILVA MOREIRA	12670546260
GISELE TAIS DA CRUZ	20928176880
GISELI APARECIDA ALVES PEREIRA	12646640236
GISELNY RODRIGUES DA SILVA	16201883798
GISLAINE ALVES DOS SANTOS ALMEIDA	23650541447
GISLAINE D'URBANO	12045741267
GISLAINE DA PAZ MARASCO	12472498642
GISLAINE DE OLIVEIRA FERNANDES	12954296242
GISLAINE DE SA NATAL	16252011372
GISLAINE DIAS DA SILVA	13141750814
GISLAINE DUARTE	12479491791
GISLAINE FABIANA PINTO DOS SANTOS	20928062354
GISLAINE RODRIGUES DA FONSECA	20491792462
GISLAINE RODRIGUES DA SILVA GUEDES DOS SANTOS	12667471247
GISLAINE RODRIGUES DOS SANTOS LOBATO	20445811263
GISLAINE SANTOS SOUZA	12525209690
GISLAINE SILVA MONTEIRO PARANHOS	16308913430
GISLAINE SOARES DOS SANTOS	12686815223
GISLANE RAMOS QUEIROS	16327342699
GISLENE DOS SANTOS RAMOS	16201875515
GISLENE GOMES DA SILVA	21071759932
GISLENE MARIA BORGES AMORIM	13006242245
GISLENE SEABRA LOPES	23730082635
GIVALDA DE JESUS ARAUJO	12387295422
GIVANETE AUGUSTA DE OLIVEIRA	12289870147
GIVONIA LEONARDO DOS SANTOS	20928131682
GLASIELI OLIVEIRA MARTINS DE LIMA	20166854128
GLAUCIA ARIANE EVANGELISTA	20734136336

Página 19 de 50

GLAUCIA FERNANDA BARBOSA	20491748242
GLAUCIA FERREIRA DA SILVA	21060965579
GLAUCIANA SANCHES RIBEIRO	12585012222
GLECIANA FERREIRA SANTOS DA ROCHA	22006176896
GLEICE MOREIRA DE ALMEIDA	12858781259
GLORIA ALVES FERREIRA	16181310410
GLORIA DOS SANTOS SILVA ALMEIDA	20025074967
GORETE FLAVIO CARNEIRO SOUSA	16256403178
GRACE CRISTINA PADILHA DE OLIVEIRA	20990158637
GRACE KELLY ARAUJO SILVA	12646527243
GRACE MONIQUE RIBEIRO DA SILVA	16202445328
GRACIARIA PEREIRA DOS REIS	13331428778
GRACIELE APARECIDA DA SILVA PARRA	12748947233
GRACIELE FERNANDES DOS SANTOS	16198921078
GRACIELE RODRIGUES DE MELO	16305579750
GRACILIA ALVES PEREIRA	16198922228
GRASIELA DOS SANTOS REIS	16311227577
GRAZIANE COUTINHO DE OLIVEIRA LIMA	16204241266
GRAZIELA GONCALVES MEDEIROS	16334794982
GRAZIELA LOPES DA SILVA	12620461253
GRAZIELA VERUTTI DA SILVA	12619315222
GRAZIELE DAS DORES CORREA	16199958609
GRAZIELE DE SOUZA VIEIRA	16251728605
GRAZIELE LEOPOLDINO DA CRUZ	16250651196
GRAZIELE MARIA BATISTA	20928134746
GRAZIELE PEDROSO ELIAS	20491828939
GRECIA VELOSO DA SILVA SANTOS	20069077597
GREICE JANE CRISTIANO	16251621304
GREICE QUELE CRUZ DE OLIVEIRA	22008635308
HAISSA CRISTINE SCABIO	16026460633
HELDER FERNANDES DO CARMO	12172752470
HELENE CRISTINA DE ANDRADE	12866690240
HELEN DAIANE DE LIMA	16026205803
HELEN FERNANDA HENRIQUE	12897889243
HELENA DA COSTA RODRIGUES	20928078218
HELENA DE JESUS SANTOS	12391715333
HELENA FERNANDES RODRIGUES	21257560435
HELENA GOMES LEITE	16010278350
HELENA INACIO DE SOUZA	12541386577
HELENA IRACEMA DA SILVA	10899570280
HELENA LAURENTINO DOS SANTOS	12021174923
HELENA MARIA DAS CHAGAS	20928048335
HELENA MARIA DE ALMEIDA ROSZIK	12069607498
HELENA MIRELLA CEVEDINI DE FREITAS	12884818253
HELENA ROCHA DE OLIVEIRA	12727097222
HELENA SIQUEIRA BARBOSA	16028578437
HELENICE OLIVEIRA CARDOSO	16170163098
HELENITA APARECIDA SOUZA SILVA	20491730629
HELIA CAETANO	12409010875
HELOISA BRAGA DE OLIVEIRA	12777728773
HELOISA CORNBLUTH SZARFARC	13685033858
HELOISA CRISTINA DE CAMARGO	20442459046
HERCILIA DE OLIVEIRA FERNANDES	12913022261
HERLLANDSON PEREIRA DE ARAUJO	15354156223
HIENE LIMA PEREIRA	20928079567
HILDA LUKACHAK GERMANO	10432226084
HILDA PASCOAL DUARTE	12251315146
HILDA RIBEIRO DOS SANTOS	10863929785
HILDA VICENTE DA SILVA	10667846856
HILDENEIA DA ROSA MARINO	10839953566
HILTON CESAR COSTA	23676101703
HILZA MARIA DOS SANTOS SILVA	16251628945
HOZANA SEVERINA MEDEIROS DE SOUZA	16625142558
HUMBERTO SIDNEI ZEM	10899482179
IANDRA DA SILVA SANTOS	16258402276
IANE CARNEIRO DA SILVA	12712243260
IARA ALVIM DE SOUZA	16250655396
IARA APARECIDA GARCIA	12687495230
IARA FAGUNDES OLIVEIRA	12778545222
IARA SILVA DUARTE	20169627815
IDALIA FERNANDES SOARES	16196834941
IDALINA APARECIDA DE MORAIS	12558944225
IDALINA DE MORAES CARDOSO DA SILVA	16271630163
IDAMAR DUTRA	12670879227
IDENIR HENRIQUE SILVA	12228794467
ILDA ALVES DA SILVA	20928179812
ILDA APARECIDA DA SILVA JACINTO	12388969141
ILDA APARECIDA DE OLIVEIRA VILCHES	16233664595
ILDA BELISARIO FRANCO	10804572078
ILDA CUSTODIO FERNANDES	12834242811
ILEANA VALDERES EING	13626338729
ILMARA THEODORO	12546253524
ILSABETE MARTINS CARDOSO	16255633005
ILZA APARECIDA DE CARVALHO	20928212119
ILZA MARA GALDINO RICARDO	12736499249
IMAI SILVA MAXIMIANO	19018401970
INDIARA DA SILVA PEREIRA	12426500133
INES DOS SANTOS	12408997188
INES LUQUEZ	12271540358
INGRID AFFONSO DOS SANTOS	20126583417
INGRID CRISTINA DOS SANTOS	20491742600
INGRID DOS SANTOS MACHADO	12985007242
INGRID MELO MONTEIRO	20639702648
INGRID MIRANDA	16254431522
INLANDA DE ABREU FERREIRA	12853344268
IONARA GOMES RODRIGUES	13181709602
IONE GOMES SALGADO	10673673143
IONEIDE DOS SANTOS	12928696247
IONILDES DOS SANTOS	20702124898
IRACEMA AMANCIO DE CARVALHO	10564493748
IRACEMA APARECIDA SANTOS DE JESUS	12807897268

Página 17 de 50

Página 18 de 50

Página 19 de 50

## SEMADS

Página 20 de 50

IRACEMA CABRAL OLIVEIRA	22021371793
IRACEMA DA SILVA SANTOS	12544151929
IRACEMA MARIA MARCELINO DA SILVA	20928020392
IRACEMA NUNES NASCIMENTO DE JESUS	22005287368
IRACEMA VENTURA DOS SANTOS FERREIRA	12606095253
IRACI CAMILO GOMES	12293775838
IRACI DOS SANTOS LEMES DIAS	23624137405
IRACI FRANCISCO DO REGO	16251625881
IRACI GUIMARAES SANTOS	20169622384
IRACI QUEIROZ DE OLIVEIRA	12431536906
IRACI RIBEIRO DOS SANTOS GABRIEL	10657962748
IRACIR FERREIRA DOS ANJOS	12600876245
IRANEIDE RODRIGUES DE SOUZA	16273582670
IRANI APARECIDA DE PAULA CASSIANO	12817627255
IRANI DERMIRA PEREIRA	12448447774
IRANI RAMOS	16247369140
IRANIA DE SOUZA QUINTAS	20708919302
IRANILDES GONCALVES FERNANDES	19004221959
IRANILDES TEIXEIRA DE SOUSA SANTOS	12118111276
IRCE DE FATIMA FLORIANO PEIXOTO	10681092413
IRENE CESARIO DE OLIVEIRA	12248375060
IRENE CESARIO MARINHO DOS SANTOS	12378750872
IRENE NUNES DE SOUZA	12673997239
IRENE ROCHA DE SOUZA	16256413696
IRENITA SOARES DE CAMARGO	16253619765
IRES FERREIRA VIANA	22000643042
IRIS ANDRESSA DE PAULA SANTOS	16338782385
IRIS DE CASSIA SILVERIO	16202034743
IRIS DE FATIMA CANDIDO	20928257864
IRLEI LIMA DE SOUZA	12781413226
ISA DOS ANJOS MOREIRA	12743758246
ISABEL CRISTIANE SENA ALVES	12542107876
ISABEL CRISTINA AMBROSIO	12410248030
ISABEL CRISTINA ANDREA	12680410264
ISABEL CRISTINA DA SILVA	16242434017
ISABEL MADALENA SILVEIRA FRANCO	12094077405
ISABELA APARECIDA DA SILVA	20342797659
ISABELA CRISTINA DE PAULA	16195683354
ISABELLA PALITTI	23660408677
ISAMARA CRISTINA ALVES DE ALMEIDA	20778020171
ISAURA ANDRE DA SILVA	12442370303
ISLANIA SILVA DE OLIVEIRA	23700947425
ISMAIR SEBASTIANI	10673878535
IVA MARIA CORDEIRO DE MELO SILVA	16200758086
IVAN RODRIGUES	23631471129
IVANA OLIVEIRA DE LIMA	16225374958
IVANEIDE FRANCISCA DE LIMA LEAO	12456910186
IVANEIDE GONCALVES DOS SANTOS	12525459018
IVANEIDE SATIRA ALVES	12674728894
IVANETE DE OLIVEIRA GALASSE	20342718880
IVANETE MARIA DA SILVA BISPO	16203788490
IVANETE RAMOS	20928254210
IVANI APARECIDA TOLEDO FASUCCI	12223013114
IVANI CARVALHO FLORENCIO	16202321106
IVANI MATILDES DE MIRANDA	12541596474
IVANICE DA SILVA SANTOS	20110839530
IVANILDA CAIANA DO NASCIMENTO	16200767190
IVANILDA COSTA DE VASCONCELOS	12174644020
IVANILDA MARINO	12649074223
IVANILDE VALERIA DE OLIVEIRA	20928335660
IVANILDO DE OLIVEIRA	10715763153
IVANINA GRASIELE DE OLIVEIRA	23691936756
IVANIR PEREIRA DA SILVA	12797764236
IVANY SANTOS DE OLIVEIRA	20074412102
IVETE DE SOUZA LIMA	12658410265
IVETE DOS SANTOS	12226667603
IVETE DUARTE RIBEIRO	16287402688
IVONE APARECIDA DE ALMEIDA BERTONHA OLIVEIRA	12699610242
IVONE CRISTINA DA SILVA GARDINO	20161484098
IVONE DE ASSIS SILVA	16185729955
IVONE DE LIMA FREIRE	20491674222
IVONE DE SOUZA	16313263236
IVONE DE SOUZA RIBEIRO	12764393247
IVONE DOS SANTOS ALEIXO	10863958211
IVONE PEREIRA DOS SANTOS SOUZA	12352669113
IVONE PRADO DA SILVA	12601407257
IVONE SANTANA OLIVEIRA	12580519221
IVONE TEIXEIRA DOS PASSOS	20360752335
IVONEIDE RIBEIRO DOS REIS	16202472422
IVONEIDE SANTANA RIBEIRO	13032971224
IVONETY PEREIRA PAES BERNARDINO	17064253265
IVONILDES BRITO ARAUJO DA SILVA	12430024510
IZABEL ANTUNES PEREIRA	10617022620
IZABEL ARRUDA	20741984703
IZABEL CRISTINA DOS SANTOS BRITO	12283926108
IZABEL MENDES TAVARES	12503251376
IZABEL PEREIRA SANTOS	16182231484
IZAIANE JOISE BARBOSA FONSECA	20928134460
IZAURA ANDRADE DA SILVA	10899572194
IZAURA CRISTINA PEINADO	12693518220
IZAURINA JUSTINA DA SILVA	12832715259
IZILDINHA APARECIDA PEREIRA	12336343713
JACI SANTOS SILVA DE CASTRO	16200192465
JACIANE TANAN FRUTUOSO	16271106219
JACIARA NASCIMENTO MOURA	13000557228
JACIELE RAMALHO BRANDAO	13012783252
JACINETE ALVES SILVA	16252758125
JACINTA MARIA DA COSTA	12226903641
JACLENILDA MARIA DA SILVA LIMA	13532775890
JACQUELINE SALDANHA BARRETO	20426418284
JADE BRUNA DE SOUZA ANDREOLA	12715502224

Página 20 de 50

Página 21 de 50

JAICE FERREIRA DOS SANTOS	16207425171
JAIDENE DE SOBRAL MACEDO	16071065128
JAILMA VIEIRA LISBOA	16176027110
JAILSA DOS SANTOS NARDES	16192061204
JAILSON OLIVEIRA LIMA	13634616899
JAILZA COSTA DA SILVA	16260331356
JAKELINE FRANCO ZANOVELI	20742448775
JALAINE FRANCISCO DOS SANTOS	16257276269
JAMILE DE OLIVEIRA	20437552270
JANACIARA DA SILVA	20438124396
JANAINA ALEXANDRE DE OLIVEIRA	16249576313
JANAINA ALVES FERREIRA LOPES	20168838251
JANAINA ALVIM DE SOUZA	12594009220
JANAINA APARECIDA BIGUETTO MINGOTTI	20734143502
JANAINA APARECIDA DA SILVA SOUZA	23669438048
JANAINA APARECIDA GARONE PEREIRA	12876056234
JANAINA APARECIDA RESENDE RAMOS	12784330232
JANAINA BENTO GONCALVES	16327310525
JANAINA BERTUCCI RIBEIRO CIPRIANO	20928157525
JANAINA CAMARGO DA SILVA ALVES	16329368199
JANAINA CAMILA DO NASCIMENTO SILVA	20068322261
JANAINA CRISTINA BERTI PINHEIRO	20342760763
JANAINA DA SILVA CAMARGO	20740845564
JANAINA DA SILVA DE SOUZA	13013764235
JANAINA DE CAMARGO SILVA ANTONIO	12927483266
JANAINA DE CASSIA JUGNI	12589066238
JANAINA DE CASTRO ALEXANDRE	12845270242
JANAINA DE PAULA SOARES	20446151836
JANAINA FAGANELO COSTA	16198820573
JANAINA FERNANDA DA SILVA SOUZA	16203800873
JANAINA FONSECA MENDES	16196265033
JANAINA GASPARD DE CAMPOS	13467587894
JANAINA MARIA PIRES MARTINS	20928157371
JANAINA MARTINS DE OLIVEIRA	20928218699
JANAINA OLIVEIRA DA SILVA	16255194435
JANAINA PEREIRA	12862516246
JANAINA PRISCILA MORAES	20928211538
JANAINA SILVA COSTA	12559142254
JANAINA SILVA SANTOS	20110839557
JANAINA VIEIRA DOS SANTOS	16199017316
JANAINA MENDES DA FONSECA	16200182621
JANDIRA DE LIMA SOUSA	21029968782
JANDIRA RODRIGUES DA SILVA	12426453526
JANE DA SILVA RODRIGUES	12962991248
JANE MARIA DA SILVA LIMA	16244878885
JANESLEI HONORIO SILVA	12237207390
JANETE APARECIDA BERTACCO	16273975427
JANETE APARECIDA RANDO	12028831490
JANETE CAVALCANTI DE SOUZA	12801582222
JANETE DE OLIVEIRA RIBEIRO	20957185914
JANETE DE SOUZA SANTOS	20389028066
JANETE DOS SANTOS SILVA	12812961262
JANETE GRACIELE SILVA ALBINO	16203647528
JANETE MARIA DA SILVA	20342800390
JANETE MARIA DA SILVA	23645529779
JANETE MARIA DOS SANTOS ROCHA	12782587260
JANETE SIQUEIRA RIBEIRO SILVA	12638025242
JANIA MARIA PATRICIO ALVES	16185524695
JANIA RODRIGUES DOS REIS	12388545597
JANIELE DA SILVA SANTOS	16222913084
JANILDA DE BARROS SILVA	13684056455
JAQUELINE ALEXANDRE DE OLIVEIRA	22006668756
JAQUELINE ALVES LIMA	16198819826
JAQUELINE APARECIDA BARG	20928262329
JAQUELINE APARECIDA DA SILVA	20491819395
JAQUELINE APARECIDA DE BRITO	16258479465
JAQUELINE BERTUCCI RIBEIRO	20928157517
JAQUELINE CRISTIANE LIMA FELIX	20491737313
JAQUELINE CRISTINA ALBUQUERQUE BARBOSA	16257269645
JAQUELINE CRISTINA BORBA	20928094108
JAQUELINE CRISTINA BOVO PEREIRA	16289316940
JAQUELINE CRISTINA EUGENIA	16340443088
JAQUELINE CRUZ DA SILVA CUNHA	22010545361
JAQUELINE DE OLIVEIRA LOPES	16252001806
JAQUELINE DE OLIVEIRA RODRIGUES	20964909078
JAQUELINE DOS SANTOS SOUZA	16250688073
JAQUELINE FERNANDA DE LIMA OLIVEIRA	16273366668
JAQUELINE FERNANDES DANTAS	16201822241
JAQUELINE FLORENCIO	12991316227
JAQUELINE FRANCIELE DE MORAIS	13735487857
JAQUELINE FRANCISCA COUTINHO	16199003315
JAQUELINE GONCALVES NETO DE PAULA	16258481222
JAQUELINE MAGDA ROSSI	12596946264
JAQUELINE MARINHO DA SILVA	16196962672
JAQUELINE PEREIRA DE SOUZA	16271315667
JAQUELINE PINHEIRO RODRIGUES	12945148260
JAQUELINE RAMOS DA SILVA	16270064261
JAQUELINE RAMOS MARIA DA CRUZ	12909127240
JAQUELINE RODRIGUES DA FONSECA	15386002108
JAQUELINE SENA DA CUNHA	13072144116
JAQUELINE SILVA DE OLIVEIRA	20732940634
JAQUELINE SILVA DOS SANTOS	20053501327
JARDIANE SILVA PEREIRA	20778030746
JECIANE DE OLIVEIRA LIMA	16178203013
JEFFERSON DUARTE PRADO	20354244153
JEFFERSON AUGUSTO ZAPFF	12695768259
JEFFERSON FRANCISCO SILVA OLIVEIRA	16202686910
JEFFERSON RODRIGO FERREIRA	12738720252
JEINI CAROLINA CRAVEIRO DE OLIVEIRA	20170145853
JEISSA KARINA PEREIRA RODRIGUES	16203654702
JENIFER MACHADO REIS DE OLIVEIRA	12919321236

Página 21 de 50

Página 22 de 50

JENNIFER AMANCIO FERREIRA DA SILVA	16202057360
JENNIFER DA SILVA	20069077562
JENNIFER DE FRANCA	16250703323
JENNIFER GABRIELA SOARES	20491728845
JENNIFER GONCALVES EVA	16204970373
JENNIFER PAULA BOENO MONTEIRO DA PAIXAO	20742456409
JERLANDA CUNHA NUNES	16133654466
JERLILHA CUNHA NUNES DOS SANTOS	16274520083
JERRI RIBEIRO FARIAS	12642448772
JERRONILSON DO NASCIMENTO SOUZA	23731741160
JESA CASSIA ONOFRE DE LIMA	12760605223
JESSICA APARECIDA BARBOSA	16202342375
JESSICA APARECIDA DE LIMA	20491723878
JESSICA APARECIDA DE MORAIS	23704631341
JESSICA APARECIDA MACHADO DA SILVA	16203817792
JESSICA APARECIDA SOBRINHO	20491793566
JESSICA BRAULIO FARIA	16203661873
JESSICA CAMILA DE SOUZA GARCIA	16197073162
JESSICA CATHERINE SOUSA SILVA	20771633488
JESSICA CAYRES SILVA BENITTO	12854908246
JESSICA CORDEIRO RAMOS	20668854590
JESSICA CRISTINA DA SILVA	16255653472
JESSICA CRISTINA TODINO DOS SANTOS	16197086353
JESSICA CRISTINE RODRIGUES DE SOUZA	16200955167
JESSICA DA SILVA LACERDA	13012653227
JESSICA DA SILVA LEME	16203662837
JESSICA DA SILVA MORAES OLIVEIRA	23667669182
JESSICA DA SILVA RIBEIRO	20491942480
JESSICA DAIANE GARCIA FERNANDES	16197072689
JESSICA DAMAZZO TORRES	20743676984
JESSICA DE FRANCA ANDRADE	16202061015
JESSICA DIAS DA CRUZ DIONISIO	20342724864
JESSICA DOS SANTOS ALBUQUERQUE	16197070279
JESSICA FAGANELO DA COSTA	16198824064
JESSICA FERNANDA DA SILVA SANTOS	16202896079
JESSICA FERREIRA PIRES	20069044567
JESSICA GOES SANTIAGO	16256453019
JESSICA GUIMARAES	21021065325
JESSICA MENDES DE OLIVEIRA	20928064608
JESSICA MICAEL FERREIRA DA SILVA	16202701758
JESSICA MOREIRA LIMA	16219384548
JESSICA PATRICIA MARTINS MARIANO	20161469315
JESSICA PRISCILA SOARES RIBEIRO	20491732613
JESSICA REGINA CALEGARI	22011749238
JESSICA REGINA COSTA SANTOS	20743404534
JESSICA SANTOS DE JESUS	16262622269
JESSICA SILVA DE OLIVEIRA	16201865382
JESSICA SUE ELLEN FAUSTINO DOS SANTOS	16194572680
JESSICA TAIS CYRINO	20169981007
JESSICA TALITA CONTESINI MONTEIRO	20491734616
JESSICA TALITA OLIVEIRA SANTOS	16202344327
JESSICA THAIS DA SILVA ARAUJO	16276776670
JESSICA THAIS MARQUES	20928056265
JESSICA VERONICA DA SILVA	16256039190
JESSICA VIANA PEDRO	20491729051
JESSICA WACHESKI DE SOUZA	20069059564
JESSICA NATALLY DE OLIVEIRA MELO SILVA	20446020603
JESSILAINA NASCIMENTO ANTONIO	20491772070
JEZICA FERNANDA CONCEICAO CANHAMERO	20928193653
JHESSICA CAROLINE GODIM ALVES	20342775930
JOANA CASSIA ZUIN DE FREITAS	12827241260
JOANA COIMBRA FONSECA	12794991266
JOANA D ARC ALVES	16202240092
JOANA DARC FLAVIO FERREIRA	20491772259
JOANA DOS SANTOS SOARES	16259286903
JOANA LEITE DA COSTA DE ANDRADE	16258695958
JOANA ROCHA FERNANDES	12009222646
JOANA SOARES DA SILVA	10817287555
JOAO AFONSO LUCENA	12051179877
JOAO ALTIMAR DA SILVA	20036171268
JOAO BATISTA ALVES	10882592936
JOAO BATISTA DE OLIVEIRA	12112668694
JOAO CARLOS RODRIGUES	12391943727
JOAO CELESTINO	10802020418
JOAO IACUBECZ	22014077192
JOAO LOPES DA SILVA FILHO	12134782481
JOAO MODESTO DA SILVA	10552712423
JOAQUIM DE LIMA	10676060665
JOAQUIM MILIANO	12599150266
JOCEILMA GOES SANTIAGO	12498830288
JOCELINO ALVES DA CRUZ	23697717363
JOCELINO DE JESUS DOS SANTOS	16221704643
JOCELINE APARECIDA FRANCISCO MENDES	20734305650
JOEL DE ALMEIDA CYRINO	12226903056
JOELHA DE MORAIS OLIVEIRA	16204334159
JOELITO DE JESUS	12643330236
JOELMA ANTUNES DE SOUZA	13016988770
JOELMA APARECIDA PAULUK SANDOIM	16054588541
JOELMA APARECIDA PEREIRA DE FARIA SILVA	20928305036
JOELMA DE CASTRO	12800980224
JOELMA LEITE DA SILVA CAVALCANTE	16204062663
JOELMA MARIA DOS SANTOS	16305720399
JOELMA MARTINS DE SOUZA	16248666017
JOELMA OLIVEIRA DA SILVA	16071125341
JOELMA PEREIRA SANTOS REIS	16250727443
JOELMA RODRIGUES	12457743216
JOELMA RODRIGUES DA FONSECA	16250191780
JOELMA SANTOS DE BRITO	16178723653
JOELMA SILVA DE ALMEIDA	12791881257
JOELSON MONTEIRO DA COSTA	23644681534
JOENE BERTOLDO SANTOS	22000253783

Página 22 de 50

## SEMADS

Página 23 de 50

JOICE CATIRA	20491327689
JOICE DA SILVA OLIVEIRA	20928138547
JONAS MACHADO	20069075888
JONAS ROBERTO DE LIMA CAMARGO	12779457262
JONATHAN DOS SANTOS GONCALVES	16197154413
JONATHAN FERNANDES BUENO	20928326459
JORDANA DOS SANTOS BATISTA	16287871513
JORDANA SANTOS SOARES	12866397063
JORGE CARLOS GONCALVES PINTO	16189150625
JORGE DE RAMOS INACIO	12371920179
JORGE FRANCISCO BORGES NETO	10553661512
JORNELIA MOREIRA SANTOS	16198279783
JOSE AGRIPINO DA SILVEIRA	23727176985
JOSE APARECIDO COSTA	10740455513
JOSE APARECIDO DE JESUS SILVA	12730554140
JOSE ARIMATEIA PIRES DA SILVA	16217694361
JOSE CARLOS DE SORDI	10383316496
JOSE CARLOS DONISETE MACHADO	12340527149
JOSE CARLOS LIMA	12009030828
JOSE CICERO DOS SANTOS	13099447853
JOSE DE JESUS ARAUJO	12662687179
JOSE DONIZETE SIQUEIRA	10854181153
JOSE FERREIRA	12335436343
JOSE GAUDENCIO DO CARMO	12010140712
JOSE LUIZ DA SILVA	12129481428
JOSE LUIZ DE PAULA GENIPE	10715784614
JOSE MARCELO DA SILVA	12465192088
JOSE ROBERTO SCACHETTI	10550847828
JOSE VIEIRA BRITO	20928264852
JOSEANE FRANCO	16328798270
JOSEANE JOSEFA FERREIRA	20928186142
JOSEANE PEIXOTO DA SILVA	20361054690
JOSEANE SILVA JANUARIO	12617756191
JOSEANE VALERIA DE OLIVEIRA ARAUJO	12909782249
JOSEFA ADAINA DA SILVA	16313584598
JOSEFA ALICE DE OLIVEIRA	20168837476
JOSEFA BARBOSA	12514935050
JOSEFA CARNEIRO DOS SANTOS	16336683665
JOSEFA COSTA DA SILVA	20342797438
JOSEFA DA HORA BARACHO DA SILVA	16202221225
JOSEFA DA SILVA FERREIRA	14114772193
JOSEFA DA SILVA MARTINS FARIA	22003135447
JOSEFA DE LIMA CORREIA	13238436456
JOSEFA DOS SANTOS CORDEIRO	12644053252
JOSEFA EDNARIA DE MENEZES PEREIRA	13625627816
JOSEFA ELAINE DO CARMO EDUARDO OLIVEIRA	16234939180
JOSEFA ELIZENI DA SILVA	20743134421
JOSEFA FERREIRA DE MARAES	12791330242
JOSEFA GOMES DA SILVA	16178233362
JOSEFA JERUZA DA SILVA	12713323268
JOSEFA JOEDILMA NOBERTO DA SILVA	20658726735
JOSEFA LIDIANE DE SOUZA	16249591061
JOSEFA MARCAL DA SILVA COSTA	16070218591
JOSEFA MARIA LEONARDO	20045201883
JOSEFA PEREIRA DA SILVA	12129400428
JOSEFA PEREIRA LIMA	13032084252
JOSEFA RAIMUNDA DA SILVA	20616214167
JOSEFA RAQUEL DA SILVA	20928095961
JOSEFA RODRIGUES DA SILVA ALVES	16071137285
JOSEFA ROSA DA CONCEICAO	12344981324
JOSEFINA MIRANDA	10709900802
JOSEFINA ROSA DE SOUZA	12436077144
JOSELAINA DA FONSECA	20928143648
JOSELIA SANTOS DA SILVA	22012157199
JOSELITA MORAIS	16262866524
JOSELMA CORREIA LEITE DE LIMA	16052987791
JOSELMA FELIX NEPOMUCENA	16271362673
JOSEMARY MOREIRA GENEROSO	12597954252
JOSEMARY MARIA DE JESUS SANTOS	20688574097
JOSENILDA LIMA SILVA CONCEICAO	20342762227
JOSENILDA MARIA DA SILVA	16303227881
JOSENILDA NASCIMENTO DE JESUS	22021172588
JOSENILDA SILVA SANTOS	16227986195
JOSETA DE SOUZA	16342576522
JOSETE SILVA DOS SANTOS	16187155476
JOSIANA BARROS DA COSTA	16255365922
JOSIANE APARECIDA COSTA	10819980673
JOSIANE BENEDITA PEREIRA MOREIRA	12940372235
JOSIANE GARCIA DOS SANTOS MARQUES	12465189818
JOSIANE GOMES DE OLIVEIRA ALVES	16198604102
JOSIANE SANTOS TAVARES	13562908937
JOSICLEIDE VALENTIM DA SILVA	12899385811
JOSIELE CRISTINA PAULELA	20928227442
JOSIELMA MARIA MARTINS DA SILVA	16258685081
JOSIETE FERREIRA DE LIMA	12498965701
JOSILAINA SANTOS MENDES	22020721278
JOSILEIDE GALDINO DA SILVA	16197316197
JOSILENE ALVES BARBOZA	16276073734
JOSILENE COSTA ARAUJO	21022633297
JOSIMARA CAMARGO DA SILVA PAULO	20945836621
JOSINALDA MARIA DA SILVA	19020393165
JOSINETE SANTOS DANTAS	16220288700
JOSIVALDO ANTONIO DA SILVA	12464979165
JOSIVANIA MARIA DA SILVA	20928048068
JOSSIELIA DA SILVA OLIVEIRA	16251652609
JOSSIENE PEREIRA DE ANDRADE SILVA	12391946165
JOSUELMA DA MATA SANTANA	12649606810
JOVELINA RODRIGUES CALDEIRA DA SILVA	12623833259
JOVENITA ALVES DOS SANTOS	16290726367
JOVENTINA QUITERIA DA CONCEICAO SILVA	10836687202
JOVERSINO FLAVIO DE SOUZA	12129398075

Página 24 de 50

JOVERSSINA GUILHERME FONSECA	16188022852
JOVINA SIQUEIRA TELLES	10667845043
JOYCE ALCANTARA DE SOUZA	20928014546
JOYCE AMANDA RAYMUNDO DO PRADO	20740843987
JOYCE APARECIDA DOS SANTOS OLIVEIRA	20491770140
JOYCE BENTO BORBOREMA	12388548456
JOYCE CAROLINE FERNANDES DANTAS	16249587307
JOYCE MARA JESUS DA SILVA	12787958224
JOYCE PEREIRA DOS SANTOS	16250729209
JOYCE TATIANA DE OLIVEIRA	12704243184
JOZIANA APARECIDA KERN	12865004521
JOZILANIA FERREIRA BATISTA	16288193802
JUAREZ NONATO	10408939513
JUCARA BATISTA DE OLIVEIRA	20928018754
JUCARA SOUZA SANTOS	16253966562
JUCELHA ISMARSI	22009731769
JUCELI DE FATIMA DA SILVA	12497460924
JUCELIA RODRIGUES DE ALMEIDA	16204395387
JUCELINA FELIPE TEODORO	12761384255
JUCIELE MARQUES DA SILVA	16225250159
JUCILEIDE FREITAS DE SOUSA	16267169139
JUCILENE DA LAPA GOMES	20342770114
JUCILENE PATEZ OLIVEIRA	16236808660
JUDITE VIEIRA DA CRUZ	12932996241
JULCINEIDE CERQUEIRA LIMA	12787881256
JULIA MARIA DA CONCEICAO	16207962487
JULIA TEIXEIRA	12647875245
JULIANA ALVES BARBOSA MUNIZ	12849345220
JULIANA ALVES DE LIMA	16198833012
JULIANA APARECIDA BRANDAO	16251669587
JULIANA APARECIDA DA COSTA SILVA	16248170046
JULIANA APARECIDA DA SILVA BARBOSA	20928022123
JULIANA APARECIDA TOLEDO	20491724688
JULIANA APARECIDA ZERBINATO DA SILVA	12884060237
JULIANA BARRETO SCHLOTAG	20732937935
JULIANA BONATO	13030919241
JULIANA CANDIDA DE SOUZA	20069035479
JULIANA CILENE FERNANDES	12889356231
JULIANA COLODI DA SILVA	20168182119
JULIANA CRISTINA DA SILVA	12818497223
JULIANA CRISTINA DA SILVA	16254534534
JULIANA CRISTINA DA SILVA	20487286574
JULIANA CRISTINA DE SOUZA SILVA	16250789104
JULIANA CRISTINA DIAS DA SILVA	13399393813
JULIANA CRISTINA MORELATO	16264731634
JULIANA DA SILVA CARVALHO POLLI	20740851866
JULIANA DA SILVA OLIVEIRA PASSADOR	21067353242
JULIANA DANIELA DA SILVA CONCEICAO	20742399766
JULIANA DE FATIMA DE ALBUQUERQUE	12747431225
JULIANA DEMERIS TAVARES	12680827238
JULIANA DIAS DE OLIVEIRA	12811371232
JULIANA FERREIRA PINTO	20169245483
JULIANA FRANCIS ELOY	20928114281
JULIANA GONTIJO DE OLIVEIRA	12587885258
JULIANA GRACIELE PAULA DA SILVA	20743792992
JULIANA IMPERATO	12582019242
JULIANA LEPORE	12979984223
JULIANA LOPES CRAVEIRO	12776560232
JULIANA LOPES DA SILVA OLIVEIRA	12988810348
JULIANA MACHADO BRUNO	16202940841
JULIANA MARIA DOS SANTOS	20740843715
JULIANA MARIA SOARES	22000591271
JULIANA MODESTO DOS SANTOS	16190207481
JULIANA MOURA	13661869816
JULIANA NASCIMENTO	16258731148
JULIANA PAIXAO	20928320922
JULIANA PEREIRA DA SILVA	16205127297
JULIANA PEREIRA DOS SANTOS	20342760437
JULIANA PINHEIRO	16259298065
JULIANA QUEIROZ	12771932247
JULIANA RODRIGUES ALVES	16260395982
JULIANA RODRIGUES DE FREITAS	20439685707
JULIANA RODRIGUES LEAL	16262166344
JULIANA SANTIAGO SOARES NASCIMENTO	12943268269
JULIANA SILVA SANTOS	20743195889
JULIANA VENERANDO AZARIAS	16305214353
JULIANE CRISTINA SANGUINI SILVA	13233123859
JULIANE HELENA LOPES AMARAL	20741987788
JULIANE MEDEIROS DE ARAUJO	12541987775
JULIANO DA CUNHA	10653239693
JULIANO DE ALMEIDA	12851801246
JULIENDE LUIZA FRANCISCA DA SILVA	16235899069
JULIETE FERNANDA DOS SANTOS	16197389720
JULIETE MARIA DA SILVA SOARES	16250790765
JULIO CESAR DA SILVA	12688607229
JULIO CESAR GHIRARDELLO	12497867048
JUNIA GRASIELA RAMOS DE FREITAS	16190593446
JUNIELLE DOS SANTOS	23665739957
JURACI DA SILVA BENTO	12558155816
JURACI RODRIGUES DE OLIVEIRA	12210992879
JURACY MONTEIRO SOUZA	20439686673
JUSCELI CRISTINA OLIVEIRA	12738068253
JUSCIELMA DE JESUS COSTA	20327273814
JUSSARA APARECIDA ANDREOTTI	17004615403
JUSSARA FERREIRA	16304543388
JUSSARA FRANCISCA DE MORAES	12702654233
JUSSARA SILVA CARVALHO	20928118295
JUSSARA SOUZA DA SILVA	16197401283
JUSSIMARA APARECIDA SOUZA	12034317507
KALINE ALVES DE ARAUJO SANTOS	21031676238
KALINKA RAMOS VILA FLOR SOARES	12694370235

Página 25 de 50

KAREN CRISTINA AJAMIL SILVA	20742613652
KAREN CRISTINA DO PRADO CHAGAS	20928267533
KAREN CRISTINA PORFIRIO	12786003220
KAREN CRISTINA SIQUEIRA DA CRUZ	16274560085
KAREN FERNANDA CLEMENTE FRAGNANI	12837317774
KAREN PRISCILA CONDINI BERTAZZONI	16312061079
KARILENE RODRIGUES CIPRIANO	16201966952
KARIM FERNANDA RIBEIRO DE OLIVEIRA	12746110220
KARINA APARECIDA DA SILVA	20928262310
KARINA CEZARIO DE LIMA	16258763597
KARINA CRISTINA DOS REIS	20342728665
KARINA DA SILVA PAULINO	16265994434
KARINA DRAY	20491816515
KARINA FERNANDA AJAMIL	16300859844
KARINA LIMA DA SILVA SANTOS	16203499421
KARINA MARIA DA MATA	20778040512
KARINA MARTINS DA SILVA	12930033241
KARINA MONTEIRO MORAIS	161881771602
KARINA OLIVEIRA SOUZA ALMEIDA	20342799376
KARINA REGINA DAVID	12748292237
KARINA VICENTE DA SILVA	20168187854
KARINE CONCEICAO SOARES	20390155165
KARINE FERNANDES DANTAS	16201968386
KARINE FRANCO DE LIMA	12949321226
KARINE RUSNAK SILVA	12898032249
KARLA JUNIA DE OLIVEIRA SANTANA BRAGA	12522549288
KARLA MONTEIRO	20163507419
KATE DOS SANTOS VIEIRA	20928018762
KATHLEEN ELIZABETH BRANDO MARASSATO	20928089503
KATHLEEN JOYCE VIEIRA LORENA	13902377932
KATIA ALINE SILVA ARANHA	12961758264
KATIA ALVES LIMA DA SILVA	12917739233
KATIA APARECIDA VELOSO DE CARVALHO GONCALVES	10899450722
KATIA CABRAL CAVALCANTE	16430353207
KATIA CILENE DE SOUZA SALES	12552240250
KATIA CRISTIANE RODRIGUES	16449157543
KATIA CRISTINA DA SILVA	12689328250
KATIA FELIX DA SILVA	20928035594
KATIA FERNANDA DOS SANTOS	12942832810
KATIA FRANCIELE PROENCA LIMA	16398395345
KATIA GISLAINE DE SOUZA TOLEDO	20928166885
KATIA LUCIA DA SILVA	16413368684
KATIA PERES COTRIN	12798183261
KATIA PONTES DA SILVA	20928173598
KATIA REGINA DOS SANTOS	13130824935
KATIA REGINA GONCALVES	12699214266
KATIA REGINA OLIVEIRA SANTOS	12554311570
KATIA REGINA PAES PORTO	16474573512
KATIA SOARES ROCHA	20742401124
KATIA TAMYRIS ALVES PEDROSO OLIVEIRA	16200473618
KATIA VANDERLICE SILVA	16045050062
KATIANE FREITAS SOBRINHO	16182424115
KATIENE DE JESUS BRAGA MORAES	20072992691
KEICE JOSILENE DE SOUSA	12899042256
KEILA APARECIDA MARAFANTE DA CRUZ	20386069209
KEILA FERNANDA SOUZA LIMA	23624813370
KEILA PATRICIA GOMES SANTOS	20170150164
KELLY CRISTIANE GONCALVES JORGE	23626933950
KEINA CARNEIRO DOS SANTOS RAMOS	20446185633
KEISE DA SILVA COUTRIN	13003778225
KELLEN CRISTINA DA COSTA SANTOS	12770625251
KELI CINTIA RIBEIRO	12601597250
KELLI CRISTINA DA SILVA	16431777760
KELLI CRISTINA DIAS DOS SANTOS	20928183321
KELLI CRISTINA FERREIRA CAMARGO	12544200660
KELLI ROSE DE OLIVEIRA	20341278690
KELLY CORDEIRO ROCHA	13551429315
KELLY CRISTINA BERTONHA	16428103835
KELLY CRISTINA FARIA	20342795788
KELLY CRISTINA FERREIRA	16522473675
KELLY CRISTINA ROSA	12667771224
KELLY DE SOUZA VELEIRO	12820560239
KELLY MARIA DE LIMA CESAR	16407621047
KELLY PINHEIRO DA SILVA	21074397497
KELLY REGINA BALSANELI DOS SANTOS	12953002253
KELLY REGINA CIRINO DOS SANTOS	20928270739
KELLY SANTOS MOREIRA DE JESUS	21041230127
KENIA VENTURINI ZOLA	12601876079
KEROLLEN HAYANNE NASCIMENTO DA SILVA	16424126601
KETER DE FARIA FERNANDES	16425119048
KETHERIN CRISTINA REZZAGHI	16424829238
KETLEEN SAMARA GARCIA BUSATO	12879487228
KETYLIN DENISE MUNIZ	16424127179
KETYLIN TARTARI	13259750818
KEYLA AGDA DE JESUS SOUZA	16419981663
KEYLA MARTINS ALVES DO CARMO SANTOS	20342760038
KISE GRASIELE FERREIRA MEDEIROS	13017292230
KITICLERI ORTEGA NOBRE	12623174255
KLEBER APARECIDO DINO	12751461249
KLEBER GOMES RIBEIRO	20069075926
LAERCIO ESPOSITO	10694044536
LAIDE JAQUELINE DA FONSECA	16413192381
LAIDE NUNES DE SOUZA	21018200853
LAILANE SOUZA MOTA	16378579793
LAINA SANTOS RAMOS	20491730009
LAION LEAL GUIMARAES	23677225686
LAI DE JESUS	20491729388
LAI DOS SANTOS BRITO	16410680245
LAI LORRAINE SILVA CAMBRINHA SANTOS	20928012241
LAISE MARIA DA SILVA	16361183042
LAISSA CORREA PINTO	16450754398

Página 23 de 50

Página 24 de 50

Página 25 de 50



## SEMADS

Página 26 de 50

LARISSA CARDEAL DE JESUS	16427920473
LARISSA DA SILVA	16381955334
LARISSA GABRIELI DA SILVA FERREIRA	20741878741
LAUDÉCIR CORDEIRO DOS SANTOS	16411136808
LAUDICEIA DE FATIMA SILVA	16436317369
LAUDICEIA NUNES DA SILVA	12409008471
LAURA LARISSA BALDO BARDI	16424157035
LAURA MARIA DA SILVA ROQUE	16443844867
LAURA SANTOS FERRO DE CARVALHO	23660085134
LAUREANO BARBOSA	10634930599
LAURINCE MARKENSON	13725922917
LAUSDETE FERREIRA ROLIM	20342725615
LAZARA DIAS DA SILVA	16371297113
LAZARA IVONE XAVIER	20342696739
LAZARA MADALENA	16421482091
LAZARA PEREIRA DE CARVALHO	16430740936
LEA FERNANDA TORRES BANDEIRA	20734309095
LEANDRA APARECIDA VASCONCELO RODRIGUES	12526338052
LEANDRA MARIA DA SILVA	20795831743
LEANE DOS SANTOS	20734309141
LEDAMARA PAULUS FERMINO	23632918739
LEIA BORGES DE ALMEIDA	16373183948
LEIA DOS SANTOS	12601716225
LEIANE APARECIDA DE OLIVEIRA ALVES DOS SANTOS	16518814404
LEIDE TAVARES AMORIM	20928303157
LEIDEJANE SANTOS DE SOUSA MORAES	21021063055
LEIDYANE KARINA MACHADO	16421485090
LEILA APARECIDA CORREA	12584451249
LEILA LIMA DA SILVA	20734453676
LEILANE DE CASTRO FORTALEZA	16427088212
LEILIANA GOMES DE SOUZA	20361729388
LEISE MARTINS GONCALVES DA COSTA	12340348015
LENI DA CONCEICAO COSTA	12106555492
LENI DO CARMO IZIDORO	12007159939
LENI GOMES	12455119841
LENI RODRIGUES	12506474694
LEONARDO MOURA DOS SANTOS	20928052995
LEONEIDE DE SOUSA ROCHA	16371341139
LEONICE DIAS DA SILVA	12278645422
LEONILDA DE CARVALHO SOUSA	16393078074
LEONIR DA CRUZ PEREIRA	16521109937
LEONTINA APARECIDA CARNEIRO	16423084387
LEONUSIA VIEIRA DANTAS BATISTA	16399595666
LETICIA ALVES CARVALHO	16376200932
LETICIA ALVES DA SILVA	20093276596
LETICIA AMARAL SANTOS	22823505376
LETICIA APARECIDA MARTINS SOUZA	12743123984
LETICIA BARBOSA DA SILVA	20342757010
LETICIA DE CASTRO	16377442557
LETICIA FERNANDA DA PAZ ALMEIDA	23680393047
LETICIA FRANCIELLE REIS SILVA	16449909227
LETICIA MACHADO DOS SANTOS	12867200824
LETICIA SOARES DE TOLEDO	12947735252
LETICIA ZINEZI	20342757339
LEUCIMARIA MAIA DA SILVA	12560734267
LIA IRENE MESCOLE DO NACIMENTO	12843495239
LIDIANE LOPES MACHADO	12949145223
LIDIA LUIZ TIAGO	12536509747
LIDIA ROSA DA SILVA	12455123040
LIDIANE CRISTINA BARBOZA	20342780292
LIDIANE FERREIRA DOS SANTOS	16424844334
LIDIANE WENCESLAU	13014251223
LIGIA DE FATIMA FREITAS	20742625227
LIGIA MARIA DA SILVA	12442898170
LIGIA PAULA MARTINS DE OLIVEIRA	12808201224
LIGIANE DA SILVA RIBEIRO	16424844547
LILIA ALVES DA SILVEIRA	16351691347
LILIA DOS SANTOS SANTANA	12752734583
LILIA MARIA MENDES BARRETO GOTO	12920863896
LILIAN AMARAL MELO	12704429857
LILIAN BEATRIZ MICHELAN	20928093705
LILIAN CASSIA DA SILVA CARNEIRO	20928046219
LILIAN CORREA	12553156075
LILIAN DE FATIMA VILAS BOAS	13003908935
LILIAN FERREIRA DA SILVA	20165668681
LILIAN FERREIRA DO NASCIMENTO	12552122479
LILIAN GONCALVES DE OLIVEIRA	20928176074
LILIAN KATIA LOPEZ ROSALES	12462443608
LILIAN MARIA DE OLIVEIRA PONCIANO	12392253465
LILIAN PRADO CAVALCANTI	12493035684
LILIAN REGINA DE OLIVEIRA PIRES	12364950696
LILIAN REINALDA APARECIDA DE CARVALHO	12802006241
LILIAN SIMONE DO PRADO CHAGAS	12275306236
LILIAN VIANA DA SILVA	20381489897
LILIAN VICENTE DA SILVA	16437302926
LILIANA MARIA COSTA DO CARMO	22810246105
LILIANE DE AGUIAR COSTA	16373039359
LILIANE DE MOURA ROSARIO	20216979212
LILIANE DIAS DA SILVA	16424174355
LILIANE FERREIRA ALVES DA SILVA	12781944221
LILIANE MARIA OLIVEIRA DA SILVA	16382408485
LILIANE REGINA THOMAZ EXNER	12811348265
LILIANE TAVARES ALVES	20170596995
LINA MARIA DO NASCIMENTO	12414942217
LINDACY DANTAS DA SILVA ARAUJO	16456892210
LINDALVA CARVALHO DE LIMA	12498829069
LINDERCI GOMES DA SILVA	20928055501
LINDINALVA SANTOS SILVA	16426036626
LINDINEUSA DENISE NICOLAU PEDREIRA	20612474628
LIRIA APARECIDA BORGES	20928185022
LIVIA MICHELE ALVES DOS SANTOS	12686144221

Página 26 de 50

Página 27 de 50

LIZETE FATIMA DE OLIVEIRA	16352546545
LORIE ISRAEL DOS SANTOS DA PAIXAO	12952215245
LOURDES APARECIDA DOS SANTOS NORATO	12397394121
LOURDES CARVALHO DE ARAUJO REIS	20928105754
LOURDES MARIA DOS SANTOS	12302897120
LOURDES ODETE DA COSTA ALMEIDA	10723786930
LUANA APARECIDA ALVES DE LIMA	16375157987
LUANA CRISTINA DOS SANTOS	13588758770
LUANA DE CARVALHO SOUZA	16424183168
LUANA DE LIMA	16377472006
LUANA FABIOLA GERALDO	16379212338
LUANA FARIAS MARIANO	16453611792
LUANA FERNANDA FRANCO VIANA	16486900734
LUANA GONCALVES NASCIMENTO	20069059580
LUANA LIMA DE BRITO	16398582609
LUANA PEREIRA DO SANTOS	20638031510
LUANA PORFIRIO DA SILVA	23641234073
LUCAS DA SILVA THEODORO	16393175037
LUCELIA COSTA SILVA	12930473241
LUCELIA DA SILVA COELHO	16052017822
LUCELIA DE JESUS MARTINS	12653162255
LUCELIA DE SOUZA ALVES BARATELLA	20101138142
LUCELIA FRANCISCA DOS SANTOS	20446158156
LUCELIA RODRIGUES ALVES	20169620799
LUCI DE OLIVEIRA LOPES SILVA	12038787575
LUCIA APARECIDA PINHEIRO	12131869160
LUCIA DOS SANTOS	12555266854
LUCIA GRACIELMA DOS SANTOS BESSA	12923673222
LUCIA HELENA MONTINI	12444376996
LUCIA SANTOS RODRIGUES DE FREITAS	16456069425
LUCIANA ALEXANDRE ALVES SANTANA	23631508081
LUCIANA APARECIDA ARCANJO	12607068225
LUCIANA APARECIDA TEODORO DA SILVA	20069093142
LUCIANA APARECIDA VICENTE	20168841171
LUCIANA BARBOSA DOS SANTOS	20928221169
LUCIANA BUENO	12525205997
LUCIANA CRISTINA DE SOUZA SILVA	12351019220
LUCIANA DA SILVA	12451015014
LUCIANA DA SILVA LACERDA	20741881130
LUCIANA DA SILVA ROBERTO	16489457270
LUCIANA DANIELE DA SILVA	12673436261
LUCIANA DE ANDRADE	12301787437
LUCIANA DE ARAUJO DELGADO	12800047242
LUCIANA DE CAMPOS	20491776025
LUCIANA DE JESUS SANTOS	20429772658
LUCIANA DE OLIVEIRA	12691263268
LUCIANA DE OLIVEIRA BARROS NASCIMENTO	12541688662
LUCIANA DE SOUZA VICTOR	12931125255
LUCIANA DIAS LOPES	20445543323
LUCIANA DO NASCIMENTO BARBOSA	12727683075
LUCIANA DOS SANTOS FIGUEIREDO	12387479914
LUCIANA DOS SANTOS RODRIGUES	16438868338
LUCIANA FARIA	12536514597
LUCIANA FERREIRA	12289442854
LUCIANA FOGACA DE CAMARGO	20945637629
LUCIANA GUEDES DUARTE	16484238120
LUCIANA JOSEFA DE ARAUJO	13025683235
LUCIANA LIBORIO PEREIRA DE SOUZA	22818011476
LUCIANA MARCONDES CARNEIRO	16415932013
LUCIANA MARIA CANDIDO DA SILVA	12457745499
LUCIANA MARIA DA SILVA	16439639170
LUCIANA MARIA DA SILVA	20446166744
LUCIANA MOREIRA DE SOUZA	13079807773
LUCIANA OLIVEIRA DOS SANTOS	16370254860
LUCIANA PEDROSO	20929245789
LUCIANA PERPETUA DA SILVA	16497707590
LUCIANA PERRASSOLLI SILVA	12298088065
LUCIANA QUEIROZ	12626665233
LUCIANA ROCHA	12608351265
LUCIANA ROCHA DOS SANTOS	16376469141
LUCIANA RODRIGUES DA SILVA	16369420116
LUCIANA RODRIGUES DOS SANTOS	12373028141
LUCIANA RODRIGUES DOS SANTOS	20045235192
LUCIANA RODRIGUES PEGO	12872291239
LUCIANA SILVESTRE OLIMPIO	16371443403
LUCIANA TEIXEIRA ANDRADE	12799822241
LUCIANA YOKO PALMEIRA MIZUKOSHI	20738827430
LUCIANE ALVES DA SILVA	23630878918
LUCIANE APARECIDA GUARDIA	12444705701
LUCIANE CAETANO RAMOS RODRIGUES	16376732136
LUCIANE CARVALHO MARCARIN	16446997427
LUCIANE DA SILVA	12448255484
LUCIANE DESIDERIO DA SILVA	20169238096
LUCIANO APARECIDO CANDEU	12381830520
LUCIANO PEREIRA DA SILVA	12438217253
LUCIANO RODRIGUES LEAL	12461043207
LUCICLEI SOARES	20928161921
LUCICLEIA GONCALVES DO NASCIMENTO	12786405221
LUCICLEIDE DIAS DA SILVA	16433794409
LUCIDALVA SANTOS DA ROCHA	16431945531
LUCIELMA MOTA DA CONCEICAO	20622463890
LUCIENE APARECIDA DA SILVA LIMA	16424854380
LUCIENE BRITO SILVA	23629075033
LUCIENE CARDOSO DE FREITAS	20169628293
LUCIENE CRISTINA PINTO DA SILVA	20169625820
LUCIENE DA SILVA MUNGUBA	12502849464
LUCIENE DE JESUS SANTOS	20908189758
LUCIENE DE SOUZA PINTO	12848092779
LUCIENE PEREIRA CARNEIRO COSTA	16369428656
LUCIENE ROSA DOS SANTOS	12709687226
LUCIENE TEOTONIO DA SILVA	16379250485

Página 27 de 50

Página 28 de 50

LUCIENE VIEIRA EVANGELISTA	20102764357
LUCILA DE PAULA SILVA	16435511102
LUCILAINE APARECIDA SALVADOR DA SILVA	12982571175
LUCILENE APARECIDA DOS SANTOS GODOY CLEMENTE	12788018241
LUCILENE CANDIDA DE SOUZA AMORIM	16448792830
LUCILENE DA SILVA PAIVA	16435256633
LUCILENE DE SOUZA SANTOS	12786569224
LUCILENE EVANGELISTA DE BRITO PEREIRA	16431949839
LUCILENE GONCALVES LIMA	16504195804
LUCILENE PEREIRA NEVES	20069035347
LUCILMA CORNELIO DOS SANTOS FERNANDES TELES	12835047265
LUCIMAR ALVES SANTANA	12694196251
LUCIMAR AUGUSTO DA SILVA	20928300131
LUCIMAR CLAUDIA DE FRANCA	12542749045
LUCIMAR GUILHERME SCHIMIT	16362575580
LUCIMAR MARIA DA CONCEICAO	21025228431
LUCIMARA APARECIDA DA SILVA	16438372065
LUCIMARA COELHO LOIOLA	12391312956
LUCIMARA DE MENEZES	12641465223
LUCIMARA DE OLIVEIRA BENTO	12546598858
LUCIMARA DOS SANTOS	12868226231
LUCIMARA FOGACA DE CAMARGO SANTOS	12761380225
LUCIMARA GRELLA	12397530750
LUCIMARA MARIA CANDIDO	20928045883
LUCIMARA MARIA SANTOS DA SILVA SOUZA	16428393876
LUCIMARA MENDES DA SILVA SOUSA	20984479907
LUCIMARA PEREIRA DA SILVA	13024135773
LUCIMARA PEREIRA TEIXEIRA NAVARRO	16427202961
LUCIMARA ROCHA FARIAS DE OLIVEIRA	16377526890
LUCIMARA RODRIGUES DA SILVA	20928058926
LUCIMARA RODRIGUES SIQUEIRA	12641232261
LUCIMARA THAIS DE VASCONCELOS	12875663234
LUCIMARA VIDELO NUNES	12584995249
LUCIMARY MARIA ALVES	16413832690
LUCIMEIRE EUSTAQUIO	12984672242
LUCIMEIRE LOPES ASSUNCAO	20491725242
LUCINDA APARECIDA LOPES	12008855718
LUCINEA CAMARGO DA SILVA	23650013858
LUCINEIA APARECIDA DA SILVA	16425512297
LUCINEIA BRAQUINO	12448251578
LUCINEIA LUCAS QUEIROZ	20168187919
LUCINEIA NUNES CRUZ MARCELINO	12708863853
LUCINEIDE ALMEIDA DA SILVA	20928132204
LUCINEIDE MARIA DA SILVA	20907452714
LUCINEIDE MARIA DE SOUZA	20928146299
LUCINEIDE MARIA DOS SANTOS	12752845776
LUCINELIA CARMO DOS REIS	16413658844
LUCINETE DA COSTA	16494080503
LUCINETE MARIA DA SOLEDADE	16055560438
LUCIVAL RODRIGUES DE OLIVEIRA	20721577002
LUCIVANIA KERLY APARECIDA SILVA	20691857797
LUCIVANIA SANTOS SILVA	12623415228
LUCLECIA DE LIMA SOUZA DOS SANTOS	20635786529
LUIS FERNANDO DE ABREU	20106297346
LUIS FERNANDO DRISSENETI	23631714633
LUIS GONZAGA DOS SANTOS	12058057092
LUISA OLINDA SOARES SILVA RONCATI	12117327038
LUISA VIANA	20169632908
LUIZ ANTONIO FERREIRA	12041950384
LUIZ DE OLIVEIRA	12010864397
LUIZA DE CASSIA OLIVEIRA	16375949506
LUIZA FERREIRA DA SILVA	10778521963
LUIZA HELENA VIANA	12298715930
LUIZMAR SILVEIRA	12289328156
LURDES MOURA	10730672937
LUSIMAR LIMA LOPES ALTAO	20437555504
LUZENIR VERISSIMO MARQUES	12879205230
LUZIA ALVES PEREIRA RONCALHO	16421368850
LUZIA APARECIDA BALDINI	16385439268
LUZIA DA COSTA	12088219414
LUZIA DOS SANTOS LIMA	12755224233
LUZIA MARIA ALVIM DOS SANTOS	12601967775
LUZIA MARIA HENRIQUE	12808300265
LUZIA MARINHO RIBEIRO	20066769501
LUZIA MARTA BISSOLI DA SILVA	22811321666
LUZIANIA PEREIRA ROCHA	20179700507
LUZIANE FERREIRA SANTOS	16429922074
LUZINEIDE GUEDES DUARTE	16489819229
LUZINETE ALVES SANTANA SILVA	12546912692
LUZINETE GUIOMAR LAURINDO	12448246930
LUZINETE JESUS DE SOUZA	13122944773
LUZINETE SANTOS SILVA DE SOUZA	23657261563
MABILIM NATALIA CANDIDO DA SILVA	12954301246
MADALENA MARTINS FONTE	12409006746
MAGALI DO NASCIMENTO PENA	16376739890
MAGALI DOS SANTOS COSTA	10848697577
MAGALI NOLASCO SANTOS	20928046820
MAGDA ALVES	20161704683
MAGDA APARECIDA PEREIRA ALVES	12044971021
MAGDA GOMES DA SILVA	20734314242
MAGDA GRAZIELE DE LIMA SANTOS	12980770150
MAGDA SARDINHA	20446192621
MAGNA REGINA LIMA DANTAS	12302050969
MAIARA BASTOS SILVA	13013448252
MAIARA DA SILVA LIMA	20427182888
MAIARA KARINA SANTOS	16426081001
MAIARA MORCELLI DA SILVA	13045841243
MAIARA SANTIAGO DE SOUZA	20169440219
MAIARA TINTINO GAMA	14549138587
MAIRA LEVADA	12680245255
MAIRA PATRICIA PEREIRA DA SILVA	20161713895

Página 28 de 50

## SEMADS

Página 29 de 50

MAISA GONCALVES DE PAULA	16431974566
MAISA PIEDADE DE SOUZA	16362611978
MAIZA AMARO DOS SANTOS	16446431180
MALENICE ALVES DE SOUSA CORONEL	16443595069
MANOEL LOPES LEITE	12402950872
MANOELA NINA MORAES DA SILVA	16376479821
MANOELINA ANTUNES BATISTA	16437444771
MANOELZA SOUZA BRITO DE OLIVEIRA	20928183151
MARA ILZA PEREIRA DOS SANTOS	16436331310
MARA IZA LEMOS	16485021753
MARA OLIVEIRA DE ARAUJO	20928171374
MARA PRISCILA DUTRA DA SILVA	12696081222
MARA ROBERTA RODRIGUES	12427503403
MARISA HERCULANO DE ALMEIDA	20928099800
MARCEL DE MORAES GOES	12465190123
MARCEL FERNANDO DOS SANTOS	12982508232
MARCELA FERREIRA DOS SANTOS	20348412538
MARCELA GALDINO DA SILVA	16382256413
MARCELA GONCALVES DOS SANTOS	20928143672
MARCELA TABITA DE OLIVEIRA	20928308787
MARCELINA GONCALVES CARDOSO	16432181675
MARCELINO ALVES	12247945211
MARCELINO APARECIDO DO NASCIMENTO	12289754767
MARCELINO JOSE FERREIRA	12808563487
MARCELLIA CARVALHO DE SOUZA MAHMOUD	23692234267
MARCELO CARRIEL MARTINS	12611039234
MARCELO RAIMUNDO FERREIRA	12599793140
MARCELO SOARES DE OLIVEIRA	12860704258
MARCIA APARECIDA ALVES DE LIMA	16498798522
MARCIA APARECIDA BARBOSA	16377030089
MARCIA APARECIDA FELIX DE MAGALHAES	20070205013
MARCIA APARECIDA GOMES DE OLIVEIRA	23714367450
MARCIA APARECIDA MACHADO	16423129399
MARCIA APARECIDA MARIANO DE GODOI	16373144403
MARCIA APARECIDA MARTINS BENTO	12544201101
MARCIA APARECIDA PEDROSO ALVES	16415868730
MARCIA BARBOSA DE LIMA LOPES	12541256339
MARCIA BENTO	12515068407
MARCIA BUENO DE OLIVEIRA	12560404224
MARCIA CARLOS DA SILVA BORTNIK	12441234260
MARCIA CRISTINA RODRIGUES	21021059198
MARCIA DA SILVA DOS SANTOS	13521584851
MARCIA DA SILVA OLIVEIRA	20342791154
MARCIA DE AGUIAR NOVAIS	12680926260
MARCIA DE FATIMA MARINHO	16376129715
MARCIA DE FREITAS BARRETO	16424297635
MARCIA DE OLIVEIRA SILVA	20738830776
MARCIA DOS SANTOS ALMEIDA	20389838734
MARCIA ELISEU ROCHA	16402352005
MARCIA FABIANA MATTIAS	20054296794
MARCIA FERMINO	20069093045
MARCIA FERNANDES VIEIRA	12612060253
MARCIA FERREIRA DE OLIVEIRA	16362948913
MARCIA FERREIRA DE SOUZA	16369668347
MARCIA FERREIRA DOS SANTOS	20734305774
MARCIA HENRIQUE FERNANDES	20928162138
MARCIA LUIZ DA COSTA	22820361926
MARCIA MARTINS DA SILVA	20342693659
MARCIA MARTINS DA SILVA	23722527631
MARCIA MOISES DOS SANTOS FARIA	16378531510
MARCIA NALIN	12713331244
MARCIA PAULA NOGUEIRA FROES	13518551859
MARCIA REGINA CABRAL	12598328223
MARCIA REGINA DOS REIS SILVA	12281505806
MARCIA REGINA ESTEVO CARDOSO	12372122551
MARCIA REGINA MARTOS LOPES	10899571279
MARCIA REGINA PIMENTA	12351609109
MARCIA REJANE FERREIRA DOS SANTOS	12766684230
MARCIA RODRIGUES	16357974006
MARCIA ROMANINI ARAUJO BARBOSA	12736030267
MARCIA SILVA ALMEIDA	20069687050
MARCIA SOUSA DA SILVA	12604073228
MARCIA TEIXEIRA RIBEIRO	20069042793
MARCIANA DE CARVALHO SILVA	12710402264
MARCIANA MARIA PEDROSO NETA OLIVEIRA	12442854548
MARCIANE SILVA DE SOUZA OLIVEIRA	16406972741
MARCIANE SOBRINHO DE ARAUJO	20980197478
MARCILEIA FAUSTINO	12674498244
MARCILENE ALVES DA SILVA	12781451241
MARCILENE KIKUNAGA	12171101344
MARCILENE RODRIGUES	12712754230
MARCILIA SABINO DA SILVA	12851275234
MARCINEIA APARECIDA FERREIRA LAZARO	20342720214
MARCIO ANGELO PORCARI	12641772231
MARCIO APARECIDO DE JESUS DOS SANTOS	12732048269
MARCIO ROCHA CLEMENTE	12488431569
MARCO ANTONIO DE SOUSA	22807471632
MARCO ANTONIO PIRES	21029122980
MARCOS AUGUSTO	10877128623
MARCOS BERNARDO ALEIXO	23683830545
MARCOS BURISSO	10817767301
MARCOS GERONIMO OLIVEIRA AMPARO	12364969737
MARCOS OLIVEIRA DA SILVA	12391947250
MARCOS ROBERTO MEDEIROS DA SILVA	12364320226
MARGARET ZOFIAN	12741897257
MARGARETE FLAVIO CARNEIRO DE SOUSA	16376606106
MARGARETE GOMES DOS SANTOS	13216860859
MARGARETH GOMES DE SOUZA	21022630832
MARGARIDA GONCALVES SILVA	10552218348
MARGARIDA MARIA RODRIGUES	20374065483
MARI HEIDE DA COSTA	16447619914

Página 30 de 50

MARIA ADELINA	12581645263
MARIA AGDA FERREIRA LOPES	12112411790
MARIA ALEXANDRE DA SILVA BARBOSA	16353229195
MARIA ALICEANE DA SILVA	21003646184
MARIA AMELIA LOPES	16378691976
MARIA ANA CHAVES DA SILVA	20913240987
MARIA ANGELA JORGE DOS SANTOS	17039466064
MARIA ANGELA SCAPIM	10433992724
MARIA ANGELICA DOS SANTOS	12351206691
MARIA ANI SILVA DE SOUZA	12781091261
MARIA ANTONIA DE MELO	12660274268
MARIA ANTONIA DE MORAES	16503460199
MARIA APARECIDA ALVES PEDROSO DA SILVA	12795099146
MARIA APARECIDA ALVES SANTANA DE MOURARIA	13334169897
MARIA APARECIDA BARBOSA SILVA	16441510864
MARIA APARECIDA BIRAL DE VASCONCELOS	20928118708
MARIA APARECIDA CARNEIRO COUTINHO	16433651411
MARIA APARECIDA CLAUDINO	21030782042
MARIA APARECIDA COSMO SANTOS	12561054227
MARIA APARECIDA COSTA BENEDICTO	20633626621
MARIA APARECIDA DA CONCEICAO	22813036209
MARIA APARECIDA DA CONCEICAO SILVA	16502049517
MARIA APARECIDA DA SILVA	12278648545
MARIA APARECIDA DA SILVA	12397388482
MARIA APARECIDA DA SILVA	12470577995
MARIA APARECIDA DA SILVA	12739859815
MARIA APARECIDA DA SILVA	16427364821
MARIA APARECIDA DA SILVA PRADO	10550857394
MARIA APARECIDA DE BARROS NETA	16361843077
MARIA APARECIDA DE BRITO	16381088231
MARIA APARECIDA DE CAMARGO	20928280521
MARIA APARECIDA DE JESUS FERREIRA	16481640025
MARIA APARECIDA DE LIMA	23658233202
MARIA APARECIDA DE OLIVEIRA	12363880910
MARIA APARECIDA DE OLIVEIRA ALVES	21028558939
MARIA APARECIDA DE OLIVEIRA DA SILVA	22813497338
MARIA APARECIDA DE OLIVEIRA SOUZA	12378866676
MARIA APARECIDA DE SOUZA	12276655536
MARIA APARECIDA DE SOUZA SANTOS	20342803047
MARIA APARECIDA DOS SANTOS	16467438583
MARIA APARECIDA DOS SANTOS BARROS	16060350128
MARIA APARECIDA DOS SANTOS SILVA	16432080607
MARIA APARECIDA FERREIRA	20942686610
MARIA APARECIDA FLORENCIO	16399714959
MARIA APARECIDA FRANCISCA GONCALVES OLIVEIRA	20928169868
MARIA APARECIDA FRANCISCO FERNANDES	16424231456
MARIA APARECIDA GASPAR GUIMARAES	16421348735
MARIA APARECIDA GENIPE	22816409898
MARIA APARECIDA GOMES	12357968232
MARIA APARECIDA GONCALVES DE OLIVEIRA	12350933182
MARIA APARECIDA GONCALVES DOS SANTOS MORAIS	16374064608
MARIA APARECIDA GUILHERME BUENO	12536512608
MARIA APARECIDA MACENA DOS SANTOS	16424256440
MARIA APARECIDA MACIEL	12425783573
MARIA APARECIDA MARCELINO	23702806896
MARIA APARECIDA MARTINS SOARES	10783075852
MARIA APARECIDA MONTEIRO	10844390620
MARIA APARECIDA OLIVEIRA SILVA	12485009491
MARIA APARECIDA PEREIRA BORGES CARVALHO	12294046368
MARIA APARECIDA PEREIRA DOS SANTOS	12457738972
MARIA APARECIDA SANTOS	21030722732
MARIA APARECIDA SILVA DA FONSECA	12744440258
MARIA APARECIDA SILVA DE SOUZA ALVES	12432170565
MARIA APARECIDA SILVA SOARES	13020468816
MARIA APARECIDA SILVA SOUZA	16357881288
MARIA APARECIDA SOARES DOS SANTOS	23668145411
MARIA APARECIDA SOBREIRA	20342709695
MARIA APARECIDA TEIXEIRA	12340878588
MARIA APARECIDA VENANCIO	10794242445
MARIA APARECIDA VIEIRA	12521024343
MARIA APARECIDA VIEIRA DA ROCHA	16371776437
MARIA APARECIDA VIOTTI	10763645041
MARIA APARECIDA VITORIO DOS SANTOS	16393414236
MARIA ARLENE DA SILVA CAMPELO	20161708573
MARIA ARLENE DOS SANTOS	12033959386
MARIA ARNALDA VIEIRA DA SILVA	12635491811
MARIA BARBOSA SIMOES	12301470808
MARIA BERNARDINO DIONIZIO	20342770947
MARIA BETANIA DIAS DA SILVA	12795664250
MARIA BEZERRA	21015220454
MARIA CARMELITA DOS SANTOS DE AQUINO	12154622692
MARIA CARMEN DA SILVA	20928084862
MARIA CELENE LOPES ROCHA	16080539919
MARIA CICERA DA COSTA	12967549241
MARIA CICERA DA SILVA	12541254867
MARIA CICERA DA SILVA	12742420225
MARIA CICERA DO NASCIMENTO	21022040660
MARIA CICERA PAULINO DE LIMA	16503261897
MARIA CICERA SILVA	21013878053
MARIA CLAUDEANE DE LIMA MIRANDA	16083068267
MARIA CLAUDIA TEIXEIRA DA ROCHA	22819770656
MARIA CLAUDIANA CANDIDO SOUZA	12961002089
MARIA CLAUDIENE DE ABREU SILVA	12999513773
MARIA CLEIDEANE DA SILVA LIMA	20753852106
MARIA COLETE BOMFIM RAMOS	12736810254
MARIA CONCEICAO DOS SANTOS	20937496523
MARIA CONCEICAO FERREIRA DA SILVA	12217919301
MARIA CRISTINA BORGES	12465046790
MARIA CRISTINA CAPELARI	20446163435
MARIA CRISTINA CHELLI DE OLIVEIRA	23726136343
MARIA CRISTINA DA COSTA	12793584500

Página 31 de 50

MARIA CRISTINA DE LIRA	20437555857
MARIA CRISTINA DE OLIVEIRA	12580113241
MARIA CRISTINA DOS REIS SILVA	12236097907
MARIA CRISTINA FRANCISCO ALVES	16435545082
MARIA CRISTINA JANUARIO	13166737854
MARIA CRISTINA LACERDA DOS SANTOS COSTA E SILVA	16479525613
MARIA CRISTINA LEME DA SILVA	16494275622
MARIA CRISTINA LUCHINI	20928150679
MARIA CRISTINA NAZARIO DA SILVA	16380248219
MARIA CRISTINA PINHEIRO	12653340269
MARIA DA CONCEICAO ALVES DE OLIVEIRA	12442921822
MARIA DA CONCEICAO CHAVES FIGUEIREDO	12397391173
MARIA DA CONCEICAO DA SILVA	12126274367
MARIA DA CONCEICAO DE SOUZA SIQUEIRA	22819645339
MARIA DA CRUZ SILVA	12226741811
MARIA DA GLORIA ALVES DA CRUZ TREVISOLO	21030721809
MARIA DA GUIA CARDEAL DOS SANTOS VENTURA	12302897112
MARIA DA GUIA DA CONCEICAO	12349830774
MARIA DA SILVA	12021241590
MARIA DA SILVA	20342709245
MARIA DAS DORES BETEMELO SALVO	23696288701
MARIA DAS DORES DA SILVA	16375570833
MARIA DAS DORES DE ALMEIDA	10685093481
MARIA DAS DORES GUILHERME FONSECA	16362664508
MARIA DAS DORES RODRIGUES MONTEIRO	16362723687
MARIA DAS DORES SOARES SILVA	12519970385
MARIA DAS DORES SOUZA DA SILVA	20928230605
MARIA DAS GRACAS BATISTA DOS SANTOS	12038786536
MARIA DAS GRACAS CAETANO LUCINDO SANTOS	16432085463
MARIA DAS GRACAS DA CONCEICAO	16478109411
MARIA DAS GRACAS DA SILVA	12999075814
MARIA DAS GRACAS DE SOUZA	10763177587
MARIA DAS GRACAS LEITE DA SILVA	16377188596
MARIA DAS GRACAS PEREIRA DE SOUZA BRITO	20928227078
MARIA DAS GRACAS RIGUEIRA	16377161973
MARIA DAS GRACAS RODRIGUES	12009106379
MARIA DAS GRACAS SANTOS OLIVEIRA	12466594619
MARIA DAS GRACAS SILVA	20928258704
MARIA DAS GRACAS SOARES NUNES	16427374088
MARIA DAS NEVES BARBOSA DA SILVA	16452765532
MARIA DAS NEVES COSTA OLIVEIRA	20342798876
MARIA DAS VIRGENS PEREIRA DOS SANTOS	16486026376
MARIA DAYANE VIDAL GOMES	16438780007
MARIA DE FATIMA BATISTA MENDES	16417240003
MARIA DE FATIMA DE BRITO	12748711264
MARIA DE FATIMA DE OLIVEIRA	12518484029
MARIA DE FATIMA DUTRA DO CARMO	16376613560
MARIA DE FATIMA FERREIRA PINHEIRO	16425524996
MARIA DE FATIMA GALDINO	16523197272
MARIA DE FATIMA GONCALVES DOS SANTOS	12472379929
MARIA DE FATIMA LOPES RODRIGUES	20734313564
MARIA DE FATIMA MARTINS BATISTA	20928154836
MARIA DE FATIMA MARTINS SOBRAL	16423121045
MARIA DE FATIMA MOURA DA SILVA	16373114393
MARIA DE FATIMA NASCIMENTO	10793849362
MARIA DE FATIMA PAIXAO NASCIMENTO	12126295143
MARIA DE FATIMA PEREIRA DE OLIVEIRA	12650586178
MARIA DE FATIMA PEREIRA DOS SANTOS	16425526603
MARIA DE FATIMA ROCHA SILVA	16482282939
MARIA DE FATIMA SCHIMIT	12773185252
MARIA DE FATIMA SOARES FRANCA SANTOS	16048259108
MARIA DE FATIMA VIANA DA SILVA	12155261685
MARIA DE JESUS SANTOS ABREU	12689182248
MARIA DE LOURDES BORGES	16450900661
MARIA DE LOURDES CIPRIANO	23636187402
MARIA DE LOURDES CORREA GARCIA	12173092490
MARIA DE LOURDES DA SILVA	20928301154
MARIA DE LOURDES DE ALMEIDA SANTOS	16374464290
MARIA DE LOURDES DELGADO	12415319351
MARIA DE LOURDES GERALDO BATISTA	12136969457
MARIA DE LOURDES PEREIRA	12825409814
MARIA DE LOURDES SEVERO FEITOSA	12659817261
MARIA DE LOURDES SOARES	16430507425
MARIA DE LURDES DE ABREU DODO	12284380990
MARIA DE LURDES PEREIRA DA SILVA	12825452892
MARIA DE LURDES SOUZA	12145555341
MARIA DE LURDES VALINI PEREIRA	10563834231
MARIA DE NAZARET MORAIS MATOS	12444381442
MARIA DENISE APARECIDA PEREIRA	10887032424
MARIA DIAS DE SOUZA	12352801631
MARIA DIONE FREIRE	12457891401
MARIA DO CARMO BORGES GONCALVES	16519934292
MARIA DO CARMO CARVALHO ROSA DOS SANTOS	21030778517
MARIA DO CARMO CONCEICAO SILVA PEREIRA	16522635977
MARIA DO CARMO CORREIA ALVES	16460757470
MARIA DO CARMO DA SILVA COSTA	16372390796
MARIA DO CARMO DE JESUS	10820661934
MARIA DO CARMO GOMES DA SILVA	16443282400
MARIA DO CARMO LORIEL	12468559799
MARIA DO CARMO LUCHINE ROQUE	12941560264
MARIA DO CARMO PETENA PACHECO	12938265257
MARIA DO DIVINO CORDEIRO GUEDES	18072052077
MARIA DO ROSARIO DE FARIA	10891702560
MARIA DO ROSARIO DE JESUS SILVA	12465189796
MARIA DO SOCORRO ARAUJO SOUZA	12734944253
MARIA DO SOCORRO BEZERRA BARBOSA	12626757235
MARIA DO SOCORRO DA SILVA	12725141267
MARIA DO SOCORRO DA SILVA ARAUJO	20964761763
MARIA DO SOCORRO FABIANO	12059441546
MARIA DO SOCORRO LOBO DE SOUZA	16385216986
MARIA DO SOCORRO NUNES BATISTA SANTOS	16427262077

Página 29 de 50

Página 30 de 50

Página 31 de 50

## SEMADS

Página 32 de 50

MARIA DO SOCORRO OLIVEIRA	12391955288
MARIA DO SOCORRO SILVA	12612119819
MARIA DO SOCORRO SOARES	16371970500
MARIA DO SOCORRO TAMANDARE DE JESUS	16050241628
MARIA DOS PRAZERES NEVES	10439408757
MARIA DOS SANTOS BATISTA	12582570232
MARIA EDIENE DOS SANTOS SILVA	16489620635
MARIA EDILEIDE DA SILVA OLIVEIRA CRUZ	16509531071
MARIA EDILEUDA TAVARES DA SILVA	16492624263
MARIA EDILEUZA TENORIO DOS SANTOS	16377167785
MARIA EDIRLENE DA SILVA	16562103070
MARIA EDIVANIA DE OLIVEIRA NEVES	16057233981
MARIA EDLENE DOS SANTOS	12944655894
MARIA EDNA MONTEIRO DA SILVA	20069062425
MARIA EDVANIA DA SILVA	20928257759
MARIA ELENA DA LUZ SILVA	20169461682
MARIA ELENA DOS SANTOS BARROS ALVES	12083995270
MARIA ELENEIDE DA SILVA	12718113237
MARIA ELIANE SILVA DOS SANTOS	16487301931
MARIA ELIANE VIEIRA SANTOS	12226599411
MARIA ELISA PIOVESAN	10793563299
MARIA ELIZABETE DA SILVA	12769371241
MARIA ELIZABETE DE FREITAS PALOPI	20342743761
MARIA ELIZIENE DOS SANTOS SILVA	20446184300
MARIA ELVINA DE CARVALHO FERREIRA	20928257015
MARIA ERICA XAVIER ALBUQUERQUE	13026980195
MARIA ERINEIDE DA SILVA	12848003261
MARIA ERMELINA DE MELO FERREIRA	16361651356
MARIA ESILANIA DE OLIVEIRA SANTOS	16415081390
MARIA ESTER FONSECA	20928330944
MARIA EUFRAZIA OLIVEIRA	16425523809
MARIA EUNICE CANDIDO	10619196340
MARIA EUNICE NOGUEIRA LIMA	16376022023
MARIA FABIANA SOUZA MARTINS	20446153944
MARIA FERREIRA FONSECA	12083996412
MARIA FERREIRA LIMA DE OLIVEIRA	16424248898
MARIA FRANCISCA DE OLIVEIRA DINIZ	16414481611
MARIA FRANCISCA SILVA DE CARVALHO	20617317709
MARIA GARDENIA BARROSO LESSA	20120925693
MARIA GERALDA FERREIRA	20342693012
MARIA GERALDA LOPES	16427971728
MARIA GERCINEIDE DA SILVA	16385611486
MARIA GERMANA SIMAO	12457446696
MARIA GOMES DA SILVA	10627092702
MARIA GOMES DA SILVA	16517584022
MARIA GONCALVES DA SILVA	23649784935
MARIA GUEDES DUARTE	20928173350
MARIA HELENA DA CONCEICAO	12408992860
MARIA HELENA MARTINS	12541984334
MARIA HELENA SANTOS LIMA	12700014938
MARIA HELENA TENORIO DOS SANTOS	19034329502
MARIA HILDA BEZERRA	12544200490
MARIA ILMA PACHECO ROLIM	12397375178
MARIA IMACULADA SILVA	16496207888
MARIA INES CIPRIANO	16412592602
MARIA INES FERREIRA	16498743000
MARIA INES LIMA SILVA	20074031656
MARIA INES NEVES	10874241313
MARIA INES SATURNINO DE SOUZA	20928036094
MARIA INEY FERREIRA GUIMARAES	12313971041
MARIA INEZ PRUDENCIO	10227191258
MARIA IOLANDA SANTOS DE CAMPOS	21030777642
MARIA IRENE CATELANI DO NASCIMENTO	12033333339
MARIA ISABEL DE SANTANA LIMA	12898084265
MARIA IVANEIDE CAETANO DA SILVA	20611701558
MARIA IVANILDA DA SILVA	16425528835
MARIA IVANIR SILVA DO NASCIMENTO	12933760241
MARIA IVONETE FERREIRA GAMA	12515002589
MARIA IZABEL VIANA RIBEIRO	12308534011
MARIA JANEICLEIDE PEREIRA DOS SANTOS	12984213256
MARIA JEANE GUEDES FERREIRA	16382077691
MARIA JIVANEIDE DA SILVA DINIZ	16435541206
MARIA JOSE ALVES DE ALMEIDA	12546320167
MARIA JOSE ALVES DE MORAIS	16426278271
MARIA JOSE ALVES FEITOZA FILHA	12378746573
MARIA JOSE ALVES SCHIMIT	16362876572
MARIA JOSE BANDEIRA GONZAGA	16067605849
MARIA JOSE BEZERRA DA SILVA	16434735449
MARIA JOSE BRITO DE OLIVEIRA	16410056703
MARIA JOSE DA SILVA	12607861774
MARIA JOSE DA SILVA	13225237514
MARIA JOSE DA SILVA	16367768409
MARIA JOSE DA SILVA	20359710322
MARIA JOSE DA SILVA ALVES	16425528991
MARIA JOSE DA SILVA BRITO	12526440426
MARIA JOSE DA SILVA ESCATOLINI	12113179859
MARIA JOSE DA SILVA SOARES	20170634595
MARIA JOSE DE BRITO PEREIRA	12457437638
MARIA JOSE DE BRITO RAFAEL	16487771016
MARIA JOSE DE JESUS	10287162467
MARIA JOSE DE LUCENA SOUZA	12364107875
MARIA JOSE DE OLIVEIRA	10557610270
MARIA JOSE DE OLIVEIRA	20928335857
MARIA JOSE DE OLIVEIRA CAVALCANTE	16445285687
MARIA JOSE DE OLIVEIRA NEVES	12543858204
MARIA JOSE DOS SANTOS	10561527390
MARIA JOSE DOS SANTOS	16487302253
MARIA JOSE DOS SANTOS BARROS	12388537195
MARIA JOSE DOS SANTOS DE SOUZA	16379455575
MARIA JOSE DOS SANTOS GOMES	16369965236
MARIA JOSE FAGUNDES SANTOS	13013098898

Página 32 de 50

Página 33 de 50

MARIA JOSE FERREIRA DE LIMA	20925618122
MARIA JOSE FERREIRA DELMONTE	12552120395
MARIA JOSE GONCALVES DOS SANTOS	12393224345
MARIA JOSE LOPES	12381826213
MARIA JOSE MARQUES DA SILVA	22813846529
MARIA JOSE MARTINS DAS FLORES	20342698901
MARIA JOSE OLIVEIRA DUARTE	16427963202
MARIA JOSE PEREIRA DA CRUZ	12470434973
MARIA JOSE PINTO DE OLIVEIRA	23675456001
MARIA JOSE PIRES FRANCO	12271416940
MARIA JOSE RAMOS OLIVEIRA	16365224770
MARIA JOSE RODRIGUES	23686335316
MARIA JOSE SAMPAIO GAMA	16466106846
MARIA JOSE SILVA BARROS	22800772580
MARIA JOSE VENANCIO	16486027771
MARIA JOSE VIEIRA BEZERRA	16376916865
MARIA JOSEANE DA SILVA	13368636773
MARIA JOSEANE RIBEIRO DA SILVA	13872906851
MARIA JOSIANE DA SILVA XAVIER	23623583819
MARIA JOSINEIDE PEREIRA	12391957817
MARIA JURANDIR CAMILO DA SILVA URSO	12143522365
MARIA LAFAIETE MATILDES DE JESUS	12444710268
MARIA LEONIR DA SILVA	12586006935
MARIA LIDIUNA RODRIGUES NASCIMENTO	12017065538
MARIA LINDINALVA DE OLIVEIRA	12617816267
MARIA LUCIA BEZERRA DE OLIVEIRA MESQUITA	12289588506
MARIA LUCIA CAVALCANTE DA SILVA SOUZA	20350019422
MARIA LUCIA CUSTODIO JORGE	12593332249
MARIA LUCIA DE MIRANDA	12332997158
MARIA LUCIA DOS SANTOS LIMA	16435585734
MARIA LUCIA FAGUNDES	12415328288
MARIA LUCIA GERONIMO	12387336455
MARIA LUCIA RIBEIRO DOS SANTOS	16381450860
MARIA LUCIANA ADONIS	12588958240
MARIA LUCIANA DA SILVA	12324095035
MARIA LUCIANA DOS SANTOS SILVA	16358317777
MARIA LUCIENE ALVES	16416229197
MARIA LUCIENE MELO DA SILVA	16430501915
MARIA LUCIENE SANTOS MOURA	16417021034
MARIA LUCINEIDE ARAUJO DE LIMA	16368866757
MARIA LUISA ALVES	12410019856
MARIA LUIZA DA SILVA MACHADO	12051178552
MARIA LUIZA GOMES	10730248574
MARIA LUIZA JULIATE	12427503764
MARIA LUIZA VALIO LIVIERI	10440251947
MARIA LUZANIRA MONTEIRO DA SILVA	20485744052
MARIA LUZIA DA SILVA	12623198855
MARIA MADALENA DA SILVA	12345546788
MARIA MADALENA DA SILVA	12381492315
MARIA MADALENA DA SILVA MOURA	20959771519
MARIA MADALENA DE LIMA SOARES	12415315585
MARIA MADALENA MORAES DE SOUZA	12145790421
MARIA MADALENA NETA LEANDRO	19005039267
MARIA MADALENA PEDRO DE ABREU	12526438243
MARIA MARGA DA SILVA	13129048811
MARIA MARGARIDA COSTA DOS REIS	12591544249
MARIA MARLEIDE DE SOUZA	12657574221
MARIA MONICA ALONSO	16399314284
MARIA NAIARA MATEUS	13172432504
MARIA NALVA MENEZES DE ALMEIDA	12541470845
MARIA NASCIMENTO ROCHA	20429629731
MARIA NEIDE DE SOUZA	12255312004
MARIA NEUSA DA SILVA	20928157711
MARIA NILCE ANTUNES DE SOUSA	12770490232
MARIA NILDA DE ALMEIDA	12409004123
MARIA NILDA SANTOS DE OLIVEIRA	16415539869
MARIA NILDE DE OLIVEIRA	12143600463
MARIA NOEMIA DOS SANTOS SOUZA	22808098285
MARIA OLIVEIRA DA MATA	12644598224
MARIA OZELIA VICENTE BENTO	16421578781
MARIA PATRICIA DE ABREU	12408991643
MARIA PAULA SANTOS	10793857144
MARIA PEREIRA DA SILVA	12479486712
MARIA PLATINA DE ANDRADE RABELLO	12448248267
MARIA QUITERIA DA SILVA	12771837236
MARIA QUITERIA DOS SANTOS	20610041473
MARIA QUITERIA FERREIRA DA SILVA	13194606815
MARIA RAFAELA DE ARQUINO SANTOS	16406276990
MARIA RAFAELA RIGUEIRO DA SILVA	16376358900
MARIA REGINA DOS SANTOS	12616564264
MARIA RITA DOS SANTOS	20477887710
MARIA RITA FERREIRA	20742621434
MARIA RIZONEIDE SILVA COSTA	16490032482
MARIA RODRIGUES DA SILVA MENDES	16394150232
MARIA ROMILDA COLAR DE BRITO	16522377358
MARIA RONICLEIDE DE OLIVEIRA AZEVEDO	20928115296
MARIA ROSA DA SILVA BARBOSA	16429932940
MARIA ROSA DOS SANTOS	12055929064
MARIA ROSA MIRANDA FELIX	20335393106
MARIA ROSA PEREIRA	12444707127
MARIA ROSA VAREIRO QUINTINO	20153172724
MARIA ROSANA PEREIRA DA SILVA	12323288220
MARIA ROSANA PEREIRA DE FARIA SILVA	12358879780
MARIA ROSANGELA PEREIRA DE OLIVEIRA	20440019553
MARIA ROSANGELA RIBEIRO DOS SANTOS	16355086839
MARIA ROSANGELA SOARES DA SILVA	16436876392
MARIA ROSELI MARCATTI	12485005798
MARIA ROSENILDE DE OLIVEIRA	12720103243
MARIA ROSINEIDE DA SILVA	12646734230
MARIA RUBIM DA SILVA	10864037934
MARIA SALETE DA SILVA BARBOSA	12429772541

Página 33 de 50

Página 34 de 50

MARIA SANTOS DE ABREU	12193837572
MARIA SAO PEDRO COSTA SANTOS	23625574299
MARIA SEBASTIANA DE LIMA XAVIER	12409019333
MARIA SELMA GEORGE DA SILVA	21020538815
MARIA SILVA DE SOUZA	12515436961
MARIA SILVESTRE FERREIRA	12332322800
MARIA SIMONE DOS SANTOS	20738830601
MARIA SIMONE SILVA SOUZA	20719253505
MARIA SIRLENE FLAVIO	16437219581
MARIA SOLANGE BARSOTTI SANTOS DE BRITO	12285317362
MARIA SOLANGE DA SILVA	12465182872
MARIA SOLANGE DE OLIVEIRA	12405609284
MARIA SOLANGE XAVIER	20734310751
MARIA SUELEIDE DOS SANTOS	16463674657
MARIA SUELENE DA SILVA	16451623912
MARIA TEREZA PEREIRA DOS SANTOS	16518565544
MARIA VALDEREZA SANTOS SILVA	16383899946
MARIA VALDILENE COSTA DE FREITAS	12551411612
MARIA VALDILENES OLIVEIRA	16500602588
MARIA VANEIDE VIEIRA DE SOUZA ALVES	16376275924
MARIA VANUZIA SANTOS DA SILVA	12926535238
MARIA VERONICA DA SILVA	12981341253
MARIA VERONICA FERREIRA	12459730766
MARIA VIEIRA NEVES	20342694450
MARIA VILANI DOS REIS	12365027395
MARIA VILVA FERREIRA	12045736654
MARIA VIVIANE NUNES	16434072598
MARIA ZENILDA DE OLIVEIRA CRUZ	20928205473
MARIA ZULEIDE MENDONCA SANTOS	12627371268
MARIANA ANTUNES DE LIZ	13762726727
MARIANA CRISTINA DA SILVA	16424278231
MARIANA DA SILVA	16380292609
MARIANA DE OLIVEIRA RODRIGUES	20928320833
MARIANA DO NASCIMENTO BOCATO	16425171287
MARIANA GANDOLFI	12901049240
MARIANA JENNIFER PRADO	20069056875
MARIANA MOREIRA DOS SANTOS SABARA LIRA	16376373470
MARIANA OLIVEIRA DE ARAUJO	16386262841
MARIANE CRISTINA DE PAULA FARIA OLIVEIRA	20446013700
MARIANE HELENA BIANCHINI	20442449466
MARILDA ALVES MACEDO	20343775608
MARILDA DO ROSARIO LOPES FERREIRA	12294017228
MARILDA RAQUEL DE MORAES	10841004800
MARILDENE COSTA MUNIS SANTOS	12106094207
MARILEIA GONCALVES NETO	12293140565
MARILEIDE ALONSO DA SILVA	16438547507
MARILEIDE DE LIMA	16414088596
MARILEIDE JOSEFA PEREIRA	16457891684
MARILEIDE RODRIGUES DA SILVA	12421927600
MARILENA CAETANO	12293418350
MARILENA CONCEICAO DA SILVA	12332859618
MARILENA DE OLIVEIRA SANCHES	10802811954
MARILENA ISABEL DA SILVA REIS	16377885939
MARILENE DA SILVA BATISTA	16487777294
MARILENE DA SILVA DINIZ	16501002452
MARILENE DE LIRA	16378750964
MARILENE DE OLIVEIRA FERRAZ	12604122261
MARILENE PRAZERES SANTOS	20928104677
MARILIA CRISTIANE QUITERIO	12689315221
MARILIA MORENO	20069071831
MARILIA REGINA NUNES MORIKAWA FIGUEIREDO	16423124362
MARILUCI PORFIRIO	10889852011
MARILZA APARECIDA BARBOSA	16445320423
MARILZA DA ROSA	20621973607
MARILZA DE OLIVEIRA BARBOSA SOUZA	16448109642
MARILZA FELICIANO TORRES	16438017656
MARILZA NEVES DE OLIVEIRA	20928039018
MARILZA TEODORO DE SOUZA	12459730561
MARINA AMANCIO	12297478293
MARINA APARECIDA DA SILVA	12033336303
MARINA APARECIDA DE OLIVEIRA DIAS	20928163991
MARINA ARCANJO BAPTISTA ROSA	10434321904
MARINA DOS REIS SILVA	12303261009
MARINALVA BEZERRA SILVA	12332085477
MARINALVA CERQUEIRA	20928082878
MARINALVA DA SILVA	12558193238
MARINALVA DE JESUS PEREIRA	16420299730
MARINALVA DE OLIVEIRA	12301471332
MARINALVA DELLA COLETA	12391950731
MARINALVA DOS SANTOS LIMA	10639607133
MARINALVA FATIMA VIEIRA	12525457023
MARINALVA GOMES DO CARMO	12493028424
MARINALVA GOULART DA SILVA	16390138270
MARINALVA IANSEN	20342718856
MARINALVA OLIVEIRA ARAUJO	16510891868
MARINALVA ROCHA DA SILVA LIMA	23655409318
MARINALVA SOARES DA SILVA	20928300425
MARINEI GUSTAVO DA SILVA	12279588287
MARINEIDE FERREIRA DA SILVA	12552237438
MARINEIDE GOMES DOS SANTOS	12283925314
MARINETE ANTONIA DE FREITAS	20438791910
MARINETE DE OLIVEIRA MENDES	21029647153
MARINETE LEITE FERREIRA	12485574237
MARINEUSA RONCALHO BATISTA	12191588117
MARISA APARECIDA FRANCO DOMINGUES	12785323256
MARISA BONILHA RODRIGUES DA SILVA	12381816250
MARISA CAETANO ACUNHA	12657937251
MARISA CARLA ORTEGA	20041261504
MARISA DIAS RAMOS ZANINI	12075767604
MARISA VICTORINO	22812305796
MARISTELA FERREIRA DA SILVA	16424284533

Página 34 de 50

## SEMADS

Página 35 de 50

MARISTELA INACIO DA SILVA	16528052930
MARIVALDA SERAFIM DE SOUZA	16427629396
MARIVANIA RODRIGUES DA SILVA	21022584253
MARIZA CRISTINA MOURA	12716368157
MARIZA FATIMA CUSTODIO SILVA	12656327816
MARIZETE GOMES DA SOLIDADE	20083772094
MARLEIDE BATISTA DOS SANTOS	16431297602
MARLEIDE OLINDINA DA SILVA	12783129258
MARLENE AFONSO FERNANDES	12805229241
MARLENE APARECIDA DA SILVA CIPRIANO	10724036412
MARLENE APARECIDA MONTEIRO SANTOS	12260227262
MARLENE BISPO MUNHOZ	12897596238
MARLENE BOTELHO RODRIGUES	12391945053
MARLENE CANAVERDE DA SILVA	16515005645
MARLENE DA SILVA DE SALES	12541469561
MARLENE DE OLIVEIRA LUIZ DA SILVA	20106224268
MARLENE DE OLIVEIRA SANTOS SILVA	16423127825
MARLENE DOS SANTOS SILVA	16447276146
MARLENE ESPERIDIAO DA SILVA PEREIRA	12502851639
MARLENE FERNANDES TORRES	10742654408
MARLENE INACIO DE LIMA	12388539112
MARLENE LUCIO	23646255206
MARLENE MANOEL PINHEIRO	12072344729
MARLENE OLIVEIRA LIMA	16432173753
MARLENE RAFAEL DA SILVA	12092866291
MARLENE RAMOS SANTOS	12379431304
MARLENE VITORINO DA SILVA	20928090412
MARLETE MARIA DOS SANTOS	12415336027
MARLI APARECIDA ADAO PEREIRA	16488972287
MARLI APARECIDA DE BARROS	12615237235
MARLI APARECIDA MOYSES	12055923384
MARLI APARECIDA PREXEDE	12285121581
MARLI AVELINO DA SILVA	12547176795
MARLI CALIXTO	16425177323
MARLI DA SILVA MONTEIRO	12283578924
MARLI DE FATIMA DOS SANTOS	16423128007
MARLI DE FATIMA PEREIRA	16423127949
MARLI DE FREITAS	12585457259
MARLI DE OLIVEIRA	12388536989
MARLI DOS SANTOS	12251203429
MARLI DULTRA RIBEIRO DE CAMARGO	12329342146
MARLI GARCIA DA SILVA	12448252752
MARLI LEITE BAPTISTA	12526064025
MARLI PEREIRA NERIS	16375749353
MARLI RODRIGUES	12028836174
MARLI RODRIGUES DE OLIVEIRA	16421690824
MARLON MODA	12470159182
MARLUCE MARIA DOS SANTOS	20928316372
MARLUCE NUNES DE SOBRAL CASTELANI	12373036594
MARLY APARECIDA DE ABREU	20928177089
MARLY FARIA PAES	20928105843
MARLY FERREIRA MELO DE SA	16064982722
MARRYETE FERREIRA DA SILVA	16424877607
MARTA ANGELICA ALVES	12817094230
MARTA ANTUNES BARBOSA	13038740259
MARTA APARECIDA DE SOUZA BICKER	12586289244
MARTA CORREA EVANGELISTA GUIMARAES	12596724229
MARTA CRISTINA ALVES DOS SANTOS	16437105373
MARTA CRISTINA DIAS BENEVIDES	16374480024
MARTA DA CONCEICAO MACIEL BARBOSA	12415338844
MARTA DIAS DA SILVA	12786486256
MARTA DOMINGOS CARNEIRO	12506522656
MARTA DOS REIS DE ALMEIDA SILVA	16370108902
MARTA DOS SANTOS	16369040283
MARTA FERMIANO DE MOURA	12486347692
MARTA JULIANA IENNE	16445336265
MARTA LIMA DA SILVA	12546253419
MARTA MARIA CANDIDA DA SILVA	12521045073
MARTA MARIA DE CARVALHO AVEIRO	16445336060
MARTA REGINA DA SILVA	22807680193
MARTA REGINA DA SILVA MOREIRA	16378782211
MARTA ROMAO ANDRADE	16438972437
MARTA ROSA SOARES SANTOS	12708196237
MARTA SCARPINO SANTOS	20979948643
MARTA TENORIO CAVALCANTE	12814854242
MARTILIANA GUSTAVO DO NASCIMENTO	16496222917
MARY DANIELA CASSEMIRO ARAUJO	20163509934
MARY ELLEN FERREIRA DE OLIVEIRA	19039899471
MARY ELLEN KLINGER SOUZA	12729169247
MARY HELEN RUIZ DE OLIVEIRA	16376746676
MARY ROSE BENEDICTO UCHOA DE SOUSA	20169622287
MATILDE ALVES DOS SANTOS	12510054149
MATILDE CORREA EVANGELISTA	12211175084
MAURA DE OLIVEIRA CARVALHO	20100267976
MAURA BATISTA PEREIRA TELES	12051289702
MAURA BUENO DOS SANTOS	12013204088
MAURA CRISTINA PIRES	12772561226
MAURA DOS SANTOS ALVINO	16424308645
MAURA MENDES SOARES	16461391194
MAURA PEREIRA LORENCAO	16424308572
MAURICEIA EMIDIO RODRIGUES DE OLIVEIRA	23656813791
MAURICIO VAZ COELHO	12155105594
MAURIZIA ROSA DE OLIVEIRA ALMEIDA	16401234858
MAURO DE OLIVEIRA VICENTE	12659375250
MAYARA CAROLINE NICHIZAKA	20740740568
MAYARA CRISTINA ALVES	16424212567
MAYARA CRISTINA DA SILVA	20928291213
MAYARA CRISTINA OLIVEIRA MONTE	16424857398
MAYARA FERNANDES CASELLA DA HORA	21021117554
MAYARA JUSSARA RAMOS	20928293836
MAYARA OLIVEIRA DE SOUZA	21070829333

Página 35 de 50

Página 36 de 50

MAYARA PAULINO CODARIM	16427219015
MAYARA SIGNORI RODRIGUES	20446186109
MAYLA DINIZ MOURA	20740738504
MEIRE MARTINS BORGES	12713847232
MEIRE SANTOS DE PAULO	16443615965
MEIRELUCY DA SILVA FEITOZA	12687585256
MELINDA DE FATIMA MARINHO	16464118979
MERCIA GOMES DA SILVA	12903290263
MERCIA LIMA SILVA	16376421572
MERIGREICE BEZERRA DA SILVA GASPAR	16424311522
MERINILDA FERREIRA BARROS	16501254249
MEY LING TAWANA DE FARIA ROSA	16568147754
MICAELA DE CASSIA COLEPICOLO	12729154231
MICAELA WIEDERSPERGER	12598322241
MICHELE ANDRELLINA DOS SANTOS	16376827277
MICHELE APARECIDA ARCARO	16429993451
MICHELE APARECIDA PEDROSO ELIAS	12830350261
MICHELE BENEDITO	16453339812
MICHELE BERNARDES HANAW FLAUSINO	12797436239
MICHELE BEZERRA LUCAS BUENO	12873905249
MICHELE CRISTINA BUENO	16675764005
MICHELE CRISTINA DE LIMA	20069038966
MICHELE CRISTINA DOS REIS MOREIRA	20446160886
MICHELE CRISTINA DOS SANTOS SANTANA	16425546183
MICHELE CRISTINA FERNANDES DIAS	12544762537
MICHELE CRISTINA LOPES DA CUNHA	12784807225
MICHELE CRISTINA PEREIRA	12892986224
MICHELE DA SILVA	20165668967
MICHELE DA SILVA	20435655021
MICHELE DE OLIVEIRA PASSILONGO BARBOSA	20928198086
MICHELE DOS SANTOS SOUZA	16598983208
MICHELE FARIAS DA SILVA	13369124776
MICHELE FERMINO MEDEIROS	12795972249
MICHELE FERNANDES	16450349795
MICHELE GOMES OLIVEIRA DA SILVA	16552755431
MICHELE LEME DA CONCEICAO	12621544233
MICHELE MARA DA PONTE CIPRIANO	16429293468
MICHELE RENATA DA SILVA	20342735394
MICHELE SILVA GUIMARAES	20928248172
MICHELE TAIS CORREA	20342724090
MICHELE VANESSA SILVA G NASCIMENTO	12562190256
MICHELI RIBEIRO DOS SANTOS MATOSO	20053595941
MICHELINE CASSIANO	20911177568
MICHELINE DE OLIVEIRA MARTINS	20357780390
MICHELLE APARECIDA SANTANA	16378797650
MICHELLE DOS ANJOS VARJAO	20724981955
MICHELLE FERREIRA DOS SANTOS	16543300540
MICHELLI CRISTINA FRANCO ALVES	16421701826
MICHELLY DA SILVA OLIVEIRA	16377374179
MICKAELA CRISTINA VIRISSIMO RODRIGUES	16377370211
MIGUELINA LUCIA VAZ	16379541773
MIKAELA NATALIA DE SOUZA LIMA	20342735386
MILENA APARECIDA DE BRITO	16499865339
MILENA DA SILVA BATISTA	20788163277
MILENE CRISTINA IZAIAS	12814807260
MILLEIDE PEREIRA MARTINS	12857741245
MILVEA ELYSEES DE LIMA SILVA	16552751630
MIQUEIAS OLIVEIRA DA SILVA	20211637674
MIRAELEZ RIOS SANTANA	16363270481
MIRALVA ANA DE LIMA	16457954783
MIRALVA SANTOS COSTA	16066031679
MIRIAM CONCEICAO DIAS MORAIS	12459732424
MIRIAM DA CONCEICAO FERNANDES VIEIRA	12737678252
MIRIAM DE FATIMA GOMES MATIAS	12283926671
MIRIAM DE MORAES DA SILVA GUIMARAES	16421610073
MIRIAM ELAINE DE SA OLIVEIRA	20342798752
MIRIAM GONCALO CAMILO	12408990434
MIRIAM RODRIGUES MELATO	12691922253
MIRIAM SILVEIRA ARRUDA	20961957926
MIRIAM VILLANOVA PINHEIRO	16424316249
MIRIAN COSTA DOS SANTOS	12774609897
MIRIAN CRISTINA DE MOURA	23720438976
MIRIAN DALBEN DA PAIXAO	12198644950
MIRIAN DOS SANTOS SOARES	12779133254
MIRIAN DOS SANTOS SOUZA	20740192951
MIRIAN PALHANO DOS SANTOS	20069090666
MISLENE APARECIDA MARTINS	16552750812
MISLENE FARIA DA SILVA	16491006434
MISSLENE DA SILVA	16685038854
MITCHELE FERREIRA DOS SANTOS	16371238435
MITZI ALMEIDA MONTEIRO DE AMORIM	12732718248
MIYOKO MIYAMOTO SAKANAKA	16430769519
MOACIR DA CRUZ	12244591826
MONALISA CAMARGO DA SILVA	16687554485
MONALISA VASCONCELOS DOS SANTOS	20928118740
MONICA ALVES	16613939006
MONICA APARECIDA MARQUES DA SILVA	16657231866
MONICA APARECIDA MEURER	20342744989
MONICA ARAUJO DOS SANTOS	16528088420
MONICA BELARMINO NEVES	20928078935
MONICA DA SILVA	21004072092
MONICA DIAS VIEIRA SOUZA	12739129248
MONICA DO CARMO MONTEIRO	12732822819
MONICA DOS SANTOS PINHEIRO	20928202075
MONICA NUNES MAIA	20313507591
MONIKE EVELIN CONTESINI	20491775010
MONIKE GRACIELE DE CARVALHO	12809283267
MONIQUE BLITE ATANAZIO	16439484452
MONIQUE EVELIN ZANGEROLI MARQUES	16550337454
MONIQUE HELEN CARDOSO	15280911341
MONIQUE LUISA DA ROSA	12998756893

Página 36 de 50

Página 37 de 50

MONIQUE TERESA PORFIRIO DOS SANTOS	16425188988
MORGANA FARIAS CARDOSO	23602283999
MORGANA KELLY DA SILVA	20740184320
NADIR ALVES DE LIMA	20342707439
NADIR BRAZ DA SILVA FERREIRA	12469487813
NADIR DE SOUZA	12669882236
NADIR DOS SANTOS FERREIRO	16376436308
NADIR FERNANDES FERREIRA	16647175106
NADJA DA SILVA PINHEIRO	16674155986
NAIARA ALVES PEREIRA SILVA	13020227266
NAIARA CRISTINA MARTIMIANO	16598984794
NAIARA DAIANE DA SILVA	12941586247
NAIARA FERNANDES DE LIMA	16625896129
NAIR CRISTINA DE OLIVEIRA CRUZ	12677078246
NAIR IGNACIO DA SILVA	10287164540
NAIR RODRIGUES PEREIRA SANTOS	16668804692
NANCI DE FATIMA DOMINGOS	16552777834
NANCI FERNANDA GOBETTI	12701448230
NARA FERNANDE DE LIMA	20928044224
NARAYANA CORREA DA SILVA	12850585256
NARJARA DA SILVA VIANA	12750609501
NATACHA TAYNAN CAETANO ALVES	20928294018
NATALIA APARECIDA SILVA	20342728967
NATALIA CADIGIA DA COSTA	20742450184
NATALIA CAROLINE DE SOUZA GARCIA	16546593255
NATALIA CRISTINA DOMINGUES PRADO	20671210259
NATALIA EMANUELI WITJES	14699751144
NATALIA FERNANDA VICENTE PRADO	20106217830
NATALIA GONCALVES DE ARAUJO	20928232284
NATALIA HORTENCIA DOS SANTOS	16549844127
NATALIA PEREIRA DE OLIVEIRA	16605743823
NATALIA SOARES DE VASCONCELOS	13225500290
NATALIA TAVARES DA SILVA	20491745081
NATALIE BIANCA SANTOS MENDES	14299646394
NATALINA CALIXTO LOPES	12546287526
NATALINA LOPES AMANCIO	12391935945
NATHANIELE LAURENTINO BATISTA	20746668206
NATASHA CORTES ANACLETO	20630227084
NATASHA TATIANE MEDEIROS SILVA	13810680930
NATASSIA CHRISTINA RIBEIRO ROMAO	20491727415
NATHALI MONTEIRO COSTA	16637042081
NATHALIA APARECIDA MENDES DA CUNHA	16649846954
NATHALIA CONSTANTINO SERVA	20064764375
NATHALIA CRUZATTI	13049859236
NATHALIA FRANCISCA COUTINHO	20734310948
NATHALIA GRACE DA SILVA SANTOS	16801385167
NATHALIA MELO DOS SANTOS	16598985863
NATHALY PEDRO INACIO	23694178925
NATHALYA PIRES	13250051895
NATIELE DOS SANTOS PINTO	16551505385
NAYARA AMBROSIO BAGUE	20928130430
NAZAITH FABRICIO DA ROCHA	16680925879
NEIDE APARECIDA DE BRITTO	12731612241
NEIDE ARAUJO DE SOUSA	16619659617
NEIDE EMIDIO	10724037745
NEIDE RAMALHO DA SILVA	12285317141
NEIDE SCHIMIT ESTAQUIO	12660757269
NEIDE VIANA BRITO BARBOSA	23618731651
NEIVA LOIOLA SANTOS	12604843252
NEIZE HELENA VIEIRA CABRAL DE SOUZA	12372012918
NELMA ANTUNES DE SOUZA	16598987319
NELMA FERREIRA GOMES	23606212565
NELSON ANTONIO DE OLIVEIRA	10398893958
NELSON ANTONIO DE OLIVEIRA JUNIOR	20442450820
NELSON CRUZ	12039027159
NELSON DE LIMA	12099287068
NELZI SIQUEIRA MORAES	16651310136
NEUCI SCHIMITTE LOPES	20742398557
NEURIVANIA BARROS DA CUNHA	12880870374
NEUSA APARECIDA DE ANDRADE	12132656306
NEUSA APARECIDA POLICAN	12179903695
NEUSA DE PINA	12372947798
NEUSA FERREIRA DA SILVA	12820574221
NEUSA FERREIRA DE FREITAS LOPES DA SILVA	16620398872
NEUSA GARCIA	12561052224
NEUSA LUZELENA ELISEU	12667753242
NEUSA MARIA CANDIDO	10853088079
NEUZA DE JESUS SOUZA	20043407972
NEUZA MARIA DE OLIVEIRA	16378131040
NEUZA SIMOES DA COSTA	10891619493
NEVES HELENA VELOSO DE CARVALHO	16553960772
NICOLA STELLA NETO	23676146049
NIELY KARINE ANDRADE PAIXAO DOS SANTOS	20186191493
NILCEIA SOARES DOS SANTOS	20389029739
NILCILENE ALVES DE LIMA	13454072890
NILDA DE OLIVEIRA SILVA	12444627549
NILDA EMILIANA MAMANI QUISPE	23689644786
NILMA APARECIDA CARNEIRO	12648898249
NILSA DE FATIMA JACINTO	21030726266
NILZA GONCALVES GONDIM	12788267179
NILZA GRACIETE DA SILVA CAMPOS	16604984177
NILZA MARIA DOS SANTOS COLODI	20928023219
NILZA SENA VIEIRA	12328473921
NILZAMAR DE CASTRO MOREIRA	12475352894
NILZETE FERREIRA DOS SANTOS	13193765774
NIVANI FERREIRA NORTE	20170148909
NIVEA APARECIDA MOREIRA	12391955563
NIVIA CAROLINE DA SILVA ALMEIDA	20342742528
NIVIA RAFAELE CORREA DA SILVA	21073254447
NODECI AVELINO DA SILVA	16621774576
NOEMI OLIVEIRA DA SILVA	20928182686

Página 37 de 50

## SEMADS

Página 38 de 50

NORMA ROSA DA SILVA	20642306596
NORMINHA OLINDA CARVALHO	12824954258
NUBIA CARDIAL GOMES	12609968266
NUBIA DENEGELA SOARES SILVA PEREIRA	12468146656
NUBIA HADENE ALVES CARDOSO	16613953580
NUBIA MUNIZ DA SILVA	20301391224
OCIVALDO SANTOS DA CRUZ	12933407762
ODAIR DE PAULA	12325695729
ODAIR JOSE VIEIRA	12659771253
ODEI MARIA DA SILVA FAUSTINO	16614783476
ODIME DE SOUZA FERNANDES	12426456274
OLDACI FERREIRA	16600044080
OLGAIR MENEZES SOUZA	12557831257
OLIVANIA RIBEIRO	12226204913
OLIVIA LIMA DE OLIVEIRA	12867270237
ONDINA CORDEIRO PIMENTEL DE LIMA	16600731347
ONESIA RODRIGUES SABARA	16600040549
ONEZINA CONCEICAO BARROS DA SILVA	10615311269
OSANEA SOUZA DE OLIVEIRA	16611695193
OSMARINA APARECIDA PEDROSO	10564206544
OSMARINA PAES DE CAMARGO	20928105363
OTAVIO BISPO DOS SANTOS	10436001788
OZANA REIS COELHO OLIVEIRA	16669435062
OZEMI INACIO DE SOUSA	20371978674
OZENILDO DE LUCENA BENTO	12349906223
OZIANI ORTIZ SOUZA DOS SANTOS	12586455772
PALLOMA GLEICE HELLEN SANTOS LIMA	20928095805
PALOMA IRACI DA SILVA	16615286557
PALOMA LIMA DE PAULA	16600733447
PALOMA SERIQUETE SANTANA	16619665730
PAMELA ALVES SANTANA DE SOUZA	23688851370
PAMELA CRISTINA RIBEIRO	16552612762
PAMELA DE FRANCA	16551255893
PAMELA ELISA OLIVEIRA	20928054602
PAMELA KLEIN	20212677521
PAMELA TÁIS DOS SANTOS BASTOS	20928045743
PAMELLA FRANCINE DE ANDRADE	16614786076
PAOLA TAINANA DIAS	20342705487
PAPICIANE ZERBINATO DA SILVA	12526336483
PATRICIA ALVES DOS SANTOS	20342779359
PATRICIA ANE VIEIRA	16603447984
PATRICIA APARECIDA DA SILVA	20491769576
PATRICIA APARECIDA DE SOUZA	12506474341
PATRICIA APARECIDA OLIVEIRA LIMA	12740420147
PATRICIA APARECIDA TEIXEIRA AMPARO	16553687995
PATRICIA APARECIDA VITAL	20169269730
PATRICIA BORGES DE OLIVEIRA	12734805245
PATRICIA COUTINHO DE CARVALHO	20105370570
PATRICIA CRISTINA CARVALHO	12999069938
PATRICIA CRISTINA DE OLIVEIRA	20928206046
PATRICIA CRISTINA DOMINGUES DE OLIVEIRA	12450618912
PATRICIA CRISTINA DUARTE	12382036704
PATRICIA DA SILVA	16552076623
PATRICIA DA SILVA	23669901392
PATRICIA DOS SANTOS CELESTINO	12787745255
PATRICIA DOS SANTOS SILVA	12580859472
PATRICIA DOS SANTOS XAVIER	12791721233
PATRICIA DUTRA	12620801259
PATRICIA ELIAS	12905789222
PATRICIA ESTEVO	12541903709
PATRICIA GABRIELA DAVID	12774361852
PATRICIA GAIOTTO DIAS OLIVEIRA	20169983441
PATRICIA GARCIA	12228794335
PATRICIA IARA CAMARGO	12785981229
PATRICIA KAROLINE PIRES JACINTHO	16608507187
PATRICIA KELLY MENDONÇA LOURENCO	12674459222
PATRICIA LANZA GARCIA	12929457254
PATRICIA LEAL DE MIRANDA	13283014859
PATRICIA LOPES DE OLIVEIRA	12795776245
PATRICIA LUZIA SANTOS DE OLIVEIRA	16550454027
PATRICIA MARTINS IENNE	12542108252
PATRICIA MILENA RAMOS	12834368262
PATRICIA MIQUELON DOS SANTOS	12760240268
PATRICIA MIRANDA PROENÇA	20069060635
PATRICIA PEREIRA DE SOUZA	23730854239
PATRICIA PRISCILA VASQUES ROSA	20928313888
PATRICIA REGINA FERRARI	12472311739
PATRICIA REGINA RIBEIRO DOS SANTOS	12457743496
PATRICIA ROSANA DE SOUZA	12459883600
PATRICIA TOBIAS ESTRELA	16603447135
PATRICIA VANESSA BENTO DE SOUZA	16602932609
PATRIKIA ABREU DA SILVA	12479151303
PAULA ALINE DOS SANTOS	16613667499
PAULA DE PAULA AQUINO	16546680352
PAULA FERNANDA DUTRA	16546680875
PAULA LARA ALVES	20007333689
PAULA LETICIA LOPES COSTA	20789946216
PAULA MENDES DA SILVA	20928327463
PAULA REGINA FLORENCIO BERNARDO	20638136894
PAULA REJANE DE OLIVEIRA MELO SILVA	13372659855
PAULA RITA DA SILVA SANTOS	23627471535
PAULIANA DIAS SANTOS AMORIM	16533757173
PAULIANA SOUSA LIMA	20039091400
PAULINA MARIA DE JESUS	12666246231
PAULINA PEREIRA DOS SANTOS	12067652151
PAULO CESAR DA ROCHA	10889456582
PAULO CESAR RODRIGUES DE OLIVEIRA	12459730723
PAULO CEZAR DE OLIVEIRA	12870823527
PAULO CONSTANTINO DE OLIVEIRA	16677304230
PAULO JANES DA SILVA	12703560372
PAULO RICARDO MAZIERO BARBOSA	13223816894

Página 38 de 50

Página 39 de 50

PAULO ROBERTO COSTA	10118735362
PAULO ROBERTO PAVAN	12182953320
PAULO SERGIO DE FREITAS	12281941843
PEDRINA DO PRADO JUSTIMIANO	12170713001
PEDRO CECILIO FELIZBINO	23614608030
PENHA APARECIDA MIGUEL	12285121468
POLIANA DA SILVA OLIVEIRA	20342798930
PRATRICIA DE JESUS DOS SANTOS	16625378616
PRISCILA ALVES DE OLIVEIRA	20928234325
PRISCILA APARECIDA DE SOUZA	16616479448
PRISCILA APARECIDA MARQUESIN MIGUEL	12990789253
PRISCILA APARECIDA MONTEIRO	16655191425
PRISCILA APARECIDA TEIXEIRA TAVARES	12598422262
PRISCILA ASSIS DESTRO	16551549765
PRISCILA BORGES DOS SANTOS	20069082256
PRISCILA CAETANO DE SOUZA	20928124694
PRISCILA CORREIA DE OLIVEIRA DOS SANTOS	12521024882
PRISCILA COSTA LIMA	12988875229
PRISCILA DA SILVA	20928167776
PRISCILA DA SILVA ALMEIDA	12742474171
PRISCILA DE JESUS SANTOS	16673900254
PRISCILA DE OLIVEIRA SANCHES BARBOSA	16598996520
PRISCILA DE SOUZA ROERO	16650210898
PRISCILA DE SOUZA SILVA	16613670090
PRISCILA DE SOUZA SILVA	20740738911
PRISCILA DIAS DA SILVA	16551807470
PRISCILA DOS SANTOS CABELLO	20491808474
PRISCILA DOS SANTOS NUNES	20399909332
PRISCILA DOS SANTOS SILVA	16551551956
PRISCILA EVELIN MORAIS	12737331236
PRISCILA JULIANA DE SOUZA	16601033686
PRISCILA LOPES DE VASCONCELOS	20928202970
PRISCILA REGINA DOMICIANO	12845493225
PRISCILA REGINA MANOEL	20342727391
PRISCILA ROBERTA TEIXEIRA	20069064185
PRISCILA SUELEN XAVIER	20734308242
PRISCILA TIAGO BALDI DE OLIVEIRA	16618947015
QUITERIA ANA DE JESUS BARBOSA	20607723054
QUITERIA IVONETE DA CONCEICAO	16474590441
QUITERIA NOEMIA DE MELO	20743799318
RAFAEL SANTOS	12760375252
RAFAELA APARECIDA ALVES CAIRARO	20742794622
RAFAELA CARLA LOPES DE AVEIRO	12681606243
RAFAELA CRISTIANE BARBOSA	16552228911
RAFAELA DA SILVA PINHEIRO	16551808132
RAFAELA GONCALVES DE SOUSA	20085899296
RAFAELA LAURENTINO BATISTA	20491723517
RAFAELA MARIA DA SILVA	16540958448
RAFAELA REGINA DOS SANTOS	23675013258
RAFAELA RODRIGUES DA SILVA	16602976665
RAFAELA TONUCCI DE ALMEIDA	20161483067
RAIMUNDA ALVES DA SILVA COSTA	12498831772
RAIMUNDA DE MOURA CARLOS SILVA	16601036383
RAIMUNDA DORALICE DA SILVA ARAUJO	12797773774
RAIMUNDA FRANCISCA TEIXEIRA DOS SANTOS	12064648269
RAIMUNDA MARTINS	10646983161
RAISSA DE OLIVEIRA CAETANO	20928185413
RAISSA HELENA MEDEIROS SILVA	12873767261
RAQUEL BEZERRA DE PONTES	13303326893
RAQUEL CARVALHO DE SOUZA	16598611041
RAQUEL CRISTINA DA SILVA	16589303607
RAQUEL DE OLIVEIRA AUTULO	12592782224
RAQUEL DE SOUZA REIS	13803403897
RAQUEL DE SOUZA VIEIRA	16526038485
RAQUEL FERIGATO MENDONÇA	12541386372
RAQUEL FERNANDES	12541988704
RAQUEL FERNANDES MONCAO	12498830490
RAQUEL FERREIRA DOS SANTOS	12763928260
RAQUEL FLAVIA DA SILVA ANTONIO	12915530175
RAQUEL GIMENES VIOTTI	20169977670
RAQUEL GOMES MONTEIRO	21021063691
RAQUEL MARQUES DE LIMA SOUZA	20928069987
RAQUEL OLIVEIRA DA SILVA	20928182643
RAQUEL OLIVEIRA DE MACEDO	16603013453
RAQUEL PEDROSO ALMEIDA	16607765905
RAQUEL PESCARINI DE SOUZA	12541389665
RAQUEL PINHEIRO EVANGELISTA	16551574360
RAQUEL RODRIGUES LONGO	20928194897
RAQUEL SANTANA MACIEL	13150801345
RAQUEL TREVISAN	12391941066
REBECA DE JESUS AFFONSO MEDEIROS	12745851251
REBECA ESCHIAVI DE SA	16625393453
REGIANA MARIA MONTEIRO	21024096175
REGIANA SATURNINO	23600265519
REGIANE ALMENDRO	12803789223
REGIANE ALVES DOS SANTOS	16605781091
REGIANE ALVES RODRIGUES PIRES	12593349249
REGIANE ALVES SANTANA	16677925065
REGIANE APARECIDA ANTUNES CAPRISTANO	20928253311
REGIANE APARECIDA DE OLIVEIRA	12619134236
REGIANE APARECIDA DE OLIVEIRA LIMA DOURADO	20955340696
REGIANE APARECIDA DOS SANTOS	12222714992
REGIANE APARECIDA TOBIAS	20928220545
REGIANE APARECIDA ZANOTO	12171745349
REGIANE BEZERRA LEITE	12919649266
REGIANE BRUNHOLI DA SILVA	16599002324
REGIANE DE MORAIS VIEIRA	20342803225
REGIANE DE OLIVEIRA JACOB	12719643256
REGIANE DE OLIVEIRA PURISCO	12860635264
REGIANE DE SOUZA	12960130229
REGIANE DO NASCIMENTO DAMASCENA	12581097258

Página 39 de 50

Página 40 de 50

REGIANE NASCIMENTO PASSOS	12826736223
REGIANE PEREIRA DA SILVA	16594939824
REGIANE VALERIO	20166859677
REGINA ALVES SIQUEIRA DA SILVA	13008083241
REGINA APARECIDA ANTUNES	12736089245
REGINA APARECIDA DE TOLEDO	12239970326
REGINA APARECIDA LOPES	12506503643
REGINA AUGUSTO	12755220238
REGINA CUSTODIO DO CARMO	12693835269
REGINA DE OLIVEIRA SILVA	16618444447
REGINA GAVIOLI	20342779391
REGINA JOANA BATISTA	12332299507
REGINA LUCIA DA SILVA	20342792916
REGINA LUCIA SANTOS	16687325443
REGINA MARIA TOCHIO DE ANTONIO	20928328168
REGINA PAULA DA SILVA	16627310318
REGINA RAMOS DE OLIVEIRA	20342800838
REGINA REVIA FERNANDES	12100963262
REGINA TEIXEIRA CARVALHO	20928257589
REGINALDA LIMA DOS SANTOS	12615963262
REGINALDO AGRIPINO TEIXEIRA	12787768891
REGINALDO CAETANO DE SOUZA	16603032091
REGINALDO PEREIRA DA ROCHA	13192841981
REGIVALDA FERREIRA LIMA DE SOUZA	20742402198
REGIVANIA ARCANJO	13039634258
REJANE GOMES DA SILVA	16604567215
REJANE LIMA DOS SANTOS	16528157910
REJINELE DA SILVA GRECO	16595563364
RENATA AZEVEDO	20928298404
RENATA CRISTINA DE MORAIS	12622277255
RENATA CRISTINA SANTOS SILVA	12477287739
RENATA CRISTINA SILVA	20351757982
RENATA DANIELE DE ALMEIDA SCUDELER	20928328729
RENATA DE OLIVEIRA	20928117639
RENATA DE OLIVEIRA MACHADO	21074406216
RENATA DE OLIVEIRA SCHLOTAG	20169432712
RENATA DE SOUZA SILVA	16600086921
RENATA FERNANDA GULLA MOREIRA CEZAR	12297934965
RENATA JULIANA RIBEIRO DOS SANTOS	12727916223
RENATA LIONOR DA SILVA	12541561379
RENATA MARIA BORGES	16601041301
RENATA MARIA DE DEUS LIMA	16619416188
RENATA MARIA FONSECA	16964449001
RENATA PEREIRA PAIVA FEITOZA	16600748088
RENATA RIBEIRO BERNARDINO	20342709792
RENATA RODRIGUES DA ROSA	16601041603
RENATA SOARES DE OLIVEIRA	13042474258
RENATA TORETI DOS SANTOS	12694007238
RENATA TORRES DOS SANTOS	23639048772
RENATA TRAVALIM	12873905230
RENATA VIANA BRITO	20742789467
RENILDA MARIA DOS SANTOS ALVES	21013462604
RICARDINA DE FATIMA BARROS	16588724269
RICARDO PINTO SANTANA	20319194994
RITA ALVES CARVALHO	16536717997
RITA APARECIDA DE ARAUJO	12783509239
RITA DE CASSIA DA ROCHA	16552951982
RITA DE CASSIA GORDO BARBOZA	12172700802
RITA DE CASSIA LIMA	10899570655
RITA DE CASSIA PAULA	12638152228
RITA DE CASSIA ROSA DE SOUZA	12313757538
RITA DE FATIMA SANTOS	10776534596
RITA MENEZES ALVES	20928330294
RITA RIBEIRO	12313755837
RITA RODRIGUES	12328473646
RITA ROSA EMIDIO PIVA DE LIMA	12711817220
RITA TIMOTEO DA SILVA CAVALCANTE	16531325071
RIVANCLEY DE SOUSA OLIVEIRA	12747191089
RIVANIA OLIVEIRA BARRETO	16662993922
RIZILENE OLIVEIRA NOLASCO	16548056133
ROBELIA MARTA DE OLIVEIRA	16695209902
ROBENITA MARIA DA SILVA	12448252574
ROBERTA APARECIDA RODRIGUES	20738831152
ROBERTA ARIANE DOS SANTOS	16613677192
ROBERTA BATISTA DOS SANTOS	16553401765
ROBERTA CRISTINA PEDRO CARVALHO	16627955572
ROBERTA DA COSTA	12745255233
ROBERTA DA SILVA COUTRIN	16556351211
ROBERTA DE OLIVEIRA AZEVEDO	12878299266
ROBERTA SANTOS SILVA	16550629811
ROBERTA SANTOS TURBUK	13616905930
ROBERTO CARLOS DE SOUSA	12674390141
ROBERTO DONIZETI DIONISIO	10796751525
ROBERTO SOUSA DIAS	20077826358
ROBSON RIBEIRO	13848015853
RODRIGO DE MELLO BARROS	12584736146
RODRIGO HENRIQUE DA FONSECA	13057388247
ROMERO SILVA DE SOUZA	12827817162
ROMILDA DOS SANTOS QUEIROZ	13327103851
ROMILDA LOPES	12372842619
ROMILDA MUZILHO	12645986228
ROMILDO HONORIO DOS SANTOS	12298144623
RONALD CASTELANI BUSATO	12278542569
RONILDA ALENCAR DA SILVA	13757973770
RONILDA DE MATOS DE JESUS	16537803013
RONIVALDA DE MATOS DE SOUSA	16650286576
ROSA APARECIDA DE SOUZA	10836510922
ROSA CARVALHO DA FONSECA MARTINS	16525410844
ROSA ERMELINA MELO DA SILVA	16600755661
ROSA FIRMINO DA SILVA	16633733179
ROSA HELENA DA SILVA	23604228901

Página 40 de 50

## SEMADS

Página 41 de 50

ROSA MARIA DE ANDRADE	12426869676
ROSA MARIA MESQUITA RAMOS	16594661680
ROSA NASCIMENTO SILVA	16063301071
ROSA SANCHES FARINHA	12526339040
ROSA SANDRA DOS SANTOS	12336358990
ROSAINE BALDUINO	16601410080
ROSALINA PEDRO	12455119507
ROSANA ALVES DE BRITO	16674627764
ROSANA APARECIDA CAMARGO	12425793102
ROSANA APARECIDA DE ARAUJO CAMARGO SANTOS	16653875734
ROSANA APARECIDA FORTUNATO MOREIRA	12541255677
ROSANA APARECIDA MOURA DE ABREU	12391827670
ROSANA APARECIDA RODRIGUES DE OLIVEIRA	12761950226
ROSANA BRAGA	16066929802
ROSANA CRISTINA GOMES	12602239250
ROSANA CRISTINA PEREIRA DA SILVA	12298142140
ROSANA DA SILVA DE FARIA CORREA DOS SANTOS	12526034142
ROSANA DA SILVA MOTA	12738181246
ROSANA DA SILVA OLIVEIRA	12451019494
ROSANA DE FATIMA PEREIRA LOPES	16619695176
ROSANA DOS REIS APARECIDO	23608436657
ROSANA FATIMA GIOVANI DEL ROY CASANOVA	12503096141
ROSANA FRANCO CAVALCANTE SANTOS	12664240228
ROSANA GOMES BARBOSA	12822009238
ROSANA JESUS DA CRUZ LEITE	16528620238
ROSANA OLIVEIRA SOUSA	13428430777
ROSANA PAULA DOS SANTOS	20734310972
ROSANA PINTO DE TOLEDO	12189006114
ROSANA RODRIGUES	12547144257
ROSANA SOARES	12623185230
ROSANA VALERIA DE FARIA	12226623363
ROSANA VIEIRA	12226792920
ROSANE ALINE FABRICIO	16637297411
ROSANGELA ALMEIDA DE OLIVEIRA	12425793145
ROSANGELA APARECIDA OLIVEIRA SILVA	16546913861
ROSANGELA BARBOSA DE ALMEIDA	12314271248
ROSANGELA CARVALHO EUGENIO	20743134189
ROSANGELA DA COSTA RODRIGUES SILVA	20439685499
ROSANGELA DA SILVA BENTO	20928323697
ROSANGELA DE OLIVEIRA	16611703501
ROSANGELA DE SOUZA	16603096138
ROSANGELA DIONISIO DA SILVA	12503182420
ROSANGELA DOS SANTOS AZEVEDO	13011671264
ROSANGELA FERNANDES DE SOUZA	20928023707
ROSANGELA FERNANDES SILVA	12715881233
ROSANGELA FERREIRA MENDES OLIVEIRA	12677402264
ROSANGELA GARCIA INACIO	12285338831
ROSANGELA GASPAR DE CAMPOS	20928285442
ROSANGELA GONZAGA	12601379229
ROSANGELA MARIA SILVA ROSA	12745389221
ROSANGELA PEREIRA DOS SANTOS SILVA	20342793513
ROSANGELA REGINA PEDROSO	16597680163
ROSANGELA RODRIGUES DE LIMA	20929237387
ROSANGELA SIAN	12630360778
ROSANGELA VIANA SANTIAGO	20491802859
ROSANGELA XAVIER GOMES DA SILVA	12762555258
ROSANIA HENRIQUE	12307163796
ROSE ARIANA CARVALHO	12781456243
ROSE FELIX DA SILVA	12472495503
ROSE MARY SILVA FERNANDES	23620141432
ROSE NEIDE SANTOS SOUSA FERREIRA	16603111536
ROSEANE APARECIDA DE CAMARGO SILVA	23622460128
ROSEANE AVELINO DA SILVA	16695111074
ROSEANE BARBOSA DOS SANTOS	12816427236
ROSEANE BERNARDO DA ROCHA	16575159509
ROSEANE CONCEICAO DA SILVA	16567269066
ROSEANE DE OLIVEIRA	23621734933
ROSEANE GOMES DA SILVA	20928172133
ROSEANE MARIA DOS SANTOS	16584392164
ROSEANE TAVARES DOS SANTOS	12729519248
ROSELAINA CRISTINA DE FARIA	20928085648
ROSELAINA DOS SANTOS MORAES	16619422307
ROSELEINE SILVA DE ARAUJO	20161477504
ROSELENE FERREIRA DA CRUZ	20953048076
ROSELI ALVES DO PRADO	20734305332
ROSELI APARECIDA MENDES DA SILVA	13001420854
ROSELI APARECIDA PEREIRA	12462856902
ROSELI BAPTISTA DA SILVA	23660025794
ROSELI DA SILVA	12228904009
ROSELI DA SILVA	12409012363
ROSELI DA SILVA GATTAMORTA	13021672263
ROSELI DA SILVA MONTEIRO	16623716727
ROSELI DA SILVA RUIZ	12387607750
ROSELI DE MORAES VICENTINO	20740732700
ROSELI DE SOUZA OLIVEIRA	12745596251
ROSELI DOS SANTOS REIS	20734305839
ROSELI FERNANDES DA SILVA	12143513854
ROSELI FERREIRA FRANCA	16665550231
ROSELI GONZALEZ LUQUEZ	20928230966
ROSELI LISBOA DA SILVA	12541596458
ROSELI MARIA DE OLIVEIRA	12653965242
ROSELI MARIA DE SOUZA	20491762261
ROSELI NOGUEIRA SANTANA	16600757699
ROSELI PEREIRA DOS SANTOS	16615372992
ROSELI PIRES FRANCO	12298089096
ROSELI REGINA MARTINS	12112406789
ROSELI RIBEIRO	23601332635
ROSELI SABINO LOPES	12657362267
ROSELI VIEIRA DE SOUZA	20742788088
ROSELIA DOS SANTOS SILVA	12780180260
ROSELINE APARECIDA FELIZBINO DE BRITO	20738831829

Página 42 de 50

ROSELY CESARIO DE OLIVEIRA SILVA	12470404349
ROSELY MARTINS DE OLIVEIRA	20928270879
ROSEMAR COSTA DOS SANTOS DE OLIVEIRA	16607845216
ROSEMARA ALVES DE LIMA	12293775692
ROSEMARA APARECIDA DOS SANTOS	16565757608
ROSEMARA CORREA	12498829549
ROSEMARA DE MENEZES NUNES	16600110830
ROSEMARI OLIVEIRA SILVA	16546934273
ROSEMARY CLAYDE LIVIO MILANI	12542115976
ROSEMARY ESTEVES PRIMO	16038803727
ROSEMARY ROSSINI	12072605387
ROSEMEIRE ALMAGRO DE MORAES	16619422641
ROSEMEIRE BALDUINO DE BARROS	12388545902
ROSEMEIRE DA SILVA MACHADO	20928173857
ROSEMEIRE DA SILVEIRA PURISCO	16622202932
ROSEMEIRE DOS SANTOS	12614036244
ROSEMEIRE DOS SANTOS	16612201798
ROSEMEIRE MARIA SANTOS MICHELETO	20163509101
ROSEMEIRE MUSATTO MESSIAS	12174160082
ROSEMEIRE PERALTA DA SILVA	16543483351
ROSEMEIRE SOUZA COSTA	16630922469
ROSEMEIRE TORRES TUNIN	12989614232
ROSEMERI AVELINO BATISTA	12448247155
ROSEMERI GONZAGA	12589710226
ROSEMY PARANHOS DOS SANTOS KUHL	12525728027
ROSENEIDE OLIVEIRA DE SOUZA	12391937271
ROSENI BUENO DE OLIVEIRA	20069091506
ROSENI DA SILVA RIBEIRO	12087019756
ROSENI DA SILVA SANTOS	12372497911
ROSENILDA FELIX CARNEIRO	16599012206
ROSENILDA MACHADO DOS SANTOS	12806068268
ROSENI DE MATOS CORREIA	12731124239
ROSIANE APARECIDA DOS SANTOS	12009715863
ROSIANE GOMES CORREA	12799544241
ROSICLEI ALVES DE OLIVEIRA	16601051854
ROSICLEIA DA RESSURREICAO BITENCOURT	16537835438
ROSICLEIA DOS SANTOS OLIVEIRA	20929246386
ROSICLER RODRIGUES SAKAMOTO	12541386348
ROSIELE BEZERRA DA SILVA	16600112817
ROSILAINA DE FATIMA MARINHO BARBOSA	20928102488
ROSILANE MONTEIRO DE OLIVEIRA	16599012826
ROSILDA DA SILVA	10864037942
ROSILDA DOS SANTOS DA CRUZ	12473643662
ROSILEIDE SOARES DOS SANTOS	12360449186
ROSILENE CAETANO DA MATA	12781886248
ROSILENE DOS SANTOS	16599013024
ROSILENE FERREIRA DOS SANTOS LEMES	12541259656
ROSILENE JACYNTHO FERREIRA	13897571853
ROSIMARA CARNIO SANCINETTI	12521022391
ROSIMARI RODRIGUES DOS SANTOS ROMAO	20929248842
ROSIMEIRE BARBOSA MOURA DA SILVA	16606360774
ROSIMEIRE DOS SANTOS	16600759519
ROSIMEIRE NASCIMENTO ALVES	16535173446
ROSIMEIRE PEREIRA DA SILVA	20069078836
ROSIMEIRE ROSA DE BRITO DA SILVA	16549780250
ROSIMERI ROMUALDO SILVA	12934535934
ROSINEI DOS SANTOS MORAES	16607855874
ROSINEIA BUENO DA SILVA	12812783771
ROSINEIDE DA CUNHA	23633193916
ROSINEIDE DE SOUZA SANTOS	12959205261
ROSINEIDE PAIXAO DOS SANTOS	16697430134
ROSINES APARECIDA ARAUJO	12351087757
ROSITA NUNES DA SILVA	16654958137
ROSITA SOARES ROCHA	12017069142
ROSIVAN GADI SANTOS	20906608362
ROSY BATISTA BARBOSA MELO	20928300360
ROSY DE FATIMA CARVALHO	20446156617
ROZALINA CORREA DE LIMA	10836441386
ROZANA DA SILVA SANTOS	13052831770
ROZELI MARTINS DE OLIVEIRA MOURA	16574562172
ROZELIA EVANGELISTA DOS SANTOS	16662850196
ROZILENE BEZERRA DE ARAUJO	13745848933
RUBENS NELSON DE OLIVEIRA	10413346428
RUDYE SANTOS E SILVA	20439687033
RUI TENORIO VAZ	12764188228
RUTE BATISTA CRAVO DA CRUZ	16527956615
RUTE CERQUEIRA LIMA	16073933011
RUTE LEITE DA SILVA	16551640614
RUTE MONTEIRO PEREIRA	12055923376
RUTH DA FONSECA	10898915136
RUTH GOMES SANTOS	20928175795
RUTH RODRIGUES DOS SANTOS	12541470918
SABRINA NUNES DE SOUZA COUTO	12710035253
SABRINA POLIANA VIRISSIMO	16552665599
SABRINA SOARES GOMES NAKAMURA	12896355245
SALVADILHA APARECIDA PEREIRA	12498962605
SALVADOR GONCALVES FILHO	10552062062
SAMANTA APARECIDA GONCALVES SANTANA OLIVEIRA	20653159379
SAMANTA DE CASSIA NEPOMOCENA	12850054242
SAMANTHA ANGELO SILVA	16603135958
SAMANTHA SANTOS DE OLIVEIRA	12926974223
SAMARA BATISTA DA COSTA CARNEIRO	12933319243
SAMARA CRISTINA RODRIGUES MUNIZ	20165608956
SAMARA FERNANDE DE LIMA	12764098229
SAMARA NASCIMENTO VICENTE DO CARMO	20743674248
SAMIA LIMA DIAS	20928070071
SAMUEL DA SILVA CABEZOS GARCIA	12540950959
SAMUEL MOTA DE MENEZES	20659378617
SANDERLY ALVES DA SILVA	16672930834
SANDI CRISTINA DA SILVA LEME	16553428310
SANDRA APARECIDA DE JESUS	16551646469

Página 43 de 50

SANDRA APARECIDA GUELFE	12459883139
SANDRA APARECIDA MONTEIRO	12618291222
SANDRA APARECIDA PEREIRA	12771571260
SANDRA APARECIDA TEIXEIRA ALEXANDRE	12397400172
SANDRA AUGUSTA COSTA	12283927880
SANDRA DA CRUZ PEREIRA	12470166448
SANDRA DA SILVA BAHIA	16594380355
SANDRA DE JESUS CYRINO SILVA	12387482508
SANDRA DE OLIVEIRA BAPTISTA	12323288336
SANDRA DOS SANTOS	12609514222
SANDRA DOS SANTOS ALMEIDA	16694143053
SANDRA ELENA SILVA	12443410619
SANDRA FERREIRA DA CUNHA SILVERIO	12552190776
SANDRA FIGUEIREDO BUENO	12438439779
SANDRA GODINHO DOS SANTOS	12491367922
SANDRA GONCALVES DA SILVA	16560302041
SANDRA GUEDES DEL GADO	20342799554
SANDRA JENI DE MORAIS	12293418385
SANDRA JOSEFA BEZERRA DA SILVA	16554762427
SANDRA LIA PINHEIRO SILVA	10736249246
SANDRA LIMA DOS SANTOS	20342797497
SANDRA LUCIA DE SOUZA OLIVEIRA	20169634048
SANDRA MARIA DA SILVA	16600762536
SANDRA MARIA DE FREITAS	16696529218
SANDRA MARIA DE SOUZA	16612853078
SANDRA MARIA IZAL TINO DE ALMEIDA	16661643278
SANDRA MARIA MARTINS DA SILVA NUNES	12883967220
SANDRA MARTINS DE SOUZA	20743793093
SANDRA MENDES DA SILVA	16591430351
SANDRA MOISES DOS SANTOS	16605810873
SANDRA OLIVEIRA SANTOS SILVA	12830119233
SANDRA PAULA PEREIRA DA SILVA SANTOS	12950030221
SANDRA REGINA DA SILVA MORAIS	20166860756
SANDRA REGINA DIAS ALCANTARA	12297663902
SANDRA REGINA FLORENCIO	16618466009
SANDRA REGINA OLIVEIRA FERREIRA	12613610222
SANDRA REGINA RIBEIRO DA MATTA	20928120664
SANDRA REGINA SIMAO DE LIMA	12459724413
SANDRA REGINA TENORIO MOURA PULCHERIO	12539928279
SANDRA RODRIGUES PINTO	20928059108
SANDRA ROSA DE SOUZA	16613322963
SANDRA ROSA MADALENA GONCALVES	12628903220
SANDRA SOUSA DIAS	20342695368
SANDRA TONELLO SIQUEIRA	12552239775
SANDRA VALERIA PEREIRA	16600122227
SANDRO ALBERTO DA COSTA LEAL	12278614519
SANDRO BRAZ MUNIZ	12730405250
SANDRO FORNELLI DOS SANTOS	13263372857
SANIA CRISTINA FELIX	12329206285
SANTA MADALENA DORNELLES BUENO DA SILVA	23626900688
SARA ALVES DE SOUZA GOMES	12741303268
SARA DE JESUS VILELA	16575852026
SARA FABIANA DA SILVA	12881129228
SARA GALVAO DOS SANTOS	20342734797
SARA ORTEGA PERES	20734312878
SARA PEDROSO ALVES	20446024168
SARA TAFATE MARTINS	16600126109
SCARLET CINTIA MARTINS FERREIRA DE BRITO	16196870832
SEBASTIANA APARECIDA DE OLIVEIRA	12473552640
SEBASTIANA APARECIDA POMA	12142399527
SEBASTIANA BELTRAMO	12297938421
SEBASTIANA CORREIA DE SOUZA ESTANISLAU	16677833403
SEBASTIANA DA COSTA JACOB	16606638284
SEBASTIAO CARLOS DE OLIVEIRA	10847816548
SEBASTIAO CORDEIRO DA SILVA	12277353819
SEBASTIAO DE SOUZA	23698795597
SELMA APARECIDA CORAINE	12294016892
SELMA BRUNHOLI	12810867269
SELMA CRISTINA DE OLIVEIRA PINTO	12237209784
SELMA DIAS DOS SANTOS	20928174918
SELMA GUILHERME DOS REIS	12521022510
SELMA REGINA DOS SANTOS GODOY	12602708226
SELMA REGINA LEONI	12655146931
SELMA TELES BARBOSA	12541524716
SELVANIA LUCIA DA SILVA	16537895015
SERGIO AUGUSTO DE LACERDA SCHROEDER	10616243836
SERGIO DA SILVA VEIGA	20984474824
SERGIO LEANDRO DA ROSA	12541817403
SERGIO ROBERTO DE ALMEIDA	12666671226
SEVERINA CORDEIRO DE MELO	16599019685
SEVERINA DA SILVA	16574653089
SEVERINA DA SILVA SANTOS	16582095804
SEVERINA JESUS DOS SANTOS	16627321662
SEVERINO RAMOS DO NASCIMENTO	17003806337
SHEIENNE ELEN CARVALHO DOS SANTOS	16553504955
SHEILA ANHOLON	20928282702
SHEILA APARECIDA MACHADO FRANCA	12860996232
SHEILA AVELINO DA SILVA	13040667229
SHEILA ELIANE CANDIDO	12415307868
SHEILA RODRIGUES	12843118265
SHIRLEIDE DE ALMEIDA LEAL	12697455266
SHIRLEY APARECIDA LUIZ	12589111233
SHIRLEY BARBOSA PEREIRA	12324544468
SHIRLEY DE MEDEIROS	16599046712
SHIRLEY GOMES DA SILVA	1653506761
SHIRLEY NASCIMENTO SANTIAGO	16614852028
SHIRLEY NUNES TAROSSO	16686350495
SHIRLEY PEREIRA DOS SANTOS	12472497867
SHYNAILE SILVA E SOUZA	16632993762
SHYRLEI DA SILVA LIMA	23669571635
SIDICLEIA DE LIMA SOUZA	20933198552

Página 41 de 50

Página 42 de 50

Página 43 de 50

## SEMADS

Página 44 de 50

SIDILENE NUNES DE SOUZA	20928172311
SIDINEIA APARECIDA DA SILVA	20928060289
SIDNEI ANTONIO DA SILVA	10559736581
SIDNEIA APARECIDA DA SILVA MIRANDA	16618984735
SIDNEIA PEDROSO BASILIO	16600136961
SILENE CRISTINA DA SILVA	13422611931
SILENE DE FATIMA PIERAZO	12358932991
SILENE SANTOS	16532872645
SILENE VIEIRA DOS SANTOS BATISTA	12631176229
SILMARA APARECIDA LOPES	12833918269
SILMARA ARAUJO MUNHOZ	13195202777
SILMARA FERNANDA DA SILVA	20491821942
SILMARA FERREIRA	20928067682
SILMARA HENRIQUE DA SILVA	16600769603
SILMARA MARIA RODRIGUES DE OLIVEIRA	16597469675
SILMARA MAYER	20352342034
SILMARA NOGUEIRA DA SILVA ANDRADE	20342746795
SILMARA RIBEIRO	12903271188
SILMARA SILVEIRA DE CAMARGO	23601641700
SILVANA BARBOSA PEREIRA	12028833949
SILVANA BATISTA RIBEIRO	12541904446
SILVANA BENEDITA CAMARGO ROQUE	13051650853
SILVANA BENTO DE SOUZA	12502977411
SILVANA BONFIM MACHADO	16600143798
SILVANA CASSIA DA CUNHA	12391140934
SILVANA DA SILVA	12392889734
SILVANA DA SILVA DE SA SANTOS	12526443328
SILVANA DE FATIMA PRAXEDES	12211401513
SILVANA DE PAULA	20342719305
SILVANA FARIA MAZER	12351224231
SILVANA FERNANDES	12358069924
SILVANA FERREIRA MENDES	12781990258
SILVANA GARGAN	20166857917
SILVANA GOUVEIA ANZOLIN	12459729539
SILVANA LILIANE NOGUEIRA DE BARROS	12552236458
SILVANA LIMA DOS SANTOS	16601064271
SILVANA MARIA DA SILVA	12520403804
SILVANA MARIA DE OLIVEIRA	16551674578
SILVANA MARIA SANTOS PEREIRA	12811645243
SILVANA MINGOTTI	20914681804
SILVANA OLIVEIRA DOS SANTOS SILVA	12752918269
SILVANA PIRES	20342759382
SILVANA RAMOS DE LIMA	12614579264
SILVANA ROSA CORREIA	16608578696
SILVANA VERUTTI DA SILVA	12715968223
SILVANE LOURDES FLOREK DOS SANTOS	12782686676
SILVANE SANTOS DA SILVA	16549419981
SILVANIA SOARES DA SILVA	16590996947
SILVANIA VIEIRA DOS SANTOS	20389015614
SILVANIR BATISTA DE JESUS	16611443364
SILVANIRA DE JESUS GOMES OLIVEIRA	16620484167
SILVELENI CORDEIRO SILVA	12683314061
SILVIA APARECIDA CAETANO	16552138343
SILVIA APARECIDA DE LIMA	12083995262
SILVIA APARECIDA DOS SANTOS	16605422091
SILVIA APARECIDA RAYMUNDO	16614512502
SILVIA CICERA FERREIRA DOS SANTOS	12552363417
SILVIA CRISTINA BERNABE	10882472183
SILVIA CRISTINA FELIX	16582131347
SILVIA DE JESUS	16600145871
SILVIA DE LIMA ANTONIO	12143613573
SILVIA DE PAULA BENEDICTO AUGUSTO	12834898229
SILVIA GALIANO	20384828943
SILVIA HELENA NASCIMENTO RIBEIRO	12144155668
SILVIA HELENA SOARES DOS SANTOS	12768657249
SILVIA LUCAS	12611840247
SILVIA MARTINS DOS SANTOS	20928162529
SILVIA MONICA VIEIRA	12410286587
SILVIA QUEIROZ	12352978833
SILVIA REGINA BATISTA	20928086059
SILVIA REGINA BICUDO	13041285249
SILVIA REGINA DE LIMA	12358718868
SILVIA REGINA DE SOUZA	20342719453
SILVIA TANIA RODRIGUES LOIOLA	12527512250
SILVIA VITORIA BUENO	16676646367
SILVIANE APARECIDA JUSTINO	12552239767
SILVIANE BUENO LOUZA	16600146231
SIMAUARA DE SANTANA BOMFIM	12762669237
SIMONE ANTUNES DE ALMEIDA	12616450250
SIMONE APARECIDA ALVES	20085905482
SIMONE APARECIDA LEO BERTONHA	12329487748
SIMONE APARECIDA LOPES	12451022835
SIMONE BARBOSA	12558271182
SIMONE BEATRIZ DO CARMO	20928174810
SIMONE BERNARDINO DA SILVA	12307916441
SIMONE CARNEIRO	16597464789
SIMONE CORREA	20778031378
SIMONE CRISTINA DA CRUZ RODRIGUES DE SOUSA	20928330766
SIMONE DA SILVA BATISTA CAMARGO	12387037822
SIMONE DA SILVA BELMIRO MAGNABOSCO	12742676246
SIMONE DE CASSIA ALVES	12278750560
SIMONE DE FATIMA QUEIROZ	16693506721
SIMONE DO VALE	16599021787
SIMONE DOS SANTOS	16652828287
SIMONE DOS SANTOS COIMBRA	16589188379
SIMONE DOS SANTOS GUEDES	23803784835
SIMONE FAGUNDES DOS SANTOS	13135192899
SIMONE FERNANDA DA SILVA	20928188374
SIMONE FERRARI	12745742258
SIMONE FERREIRA DA SILVA	16537042314
SIMONE GAVAZZI	12796541241

Página 45 de 50

SIMONE GOMES CORDEIRO	20732937269
SIMONE GOMES CORREA DE CARVALHO	12845493241
SIMONE HELOISA ALVES NEVES	12610487853
SIMONE MARQUES DA SILVA	12830224223
SIMONE MOTTA SALCEDO	12415308562
SIMONE NILO PIAULINO	20743800529
SIMONE PEREIRA DA SILVA	12323484224
SIMONE PEREIRA SANTOS MOREIRA	13821680279
SIMONE RAQUEL HENCKLEIN	12958410228
SIMONE REGINA FERREIRA PAULINO DE SOUZA	12688636253
SIMONE REGINA TORRES	12425784898
SIMONE RODRIGUES	12415338437
SIMONE RODRIGUES GOMES DOS SANTOS	16603491614
SIMONE ROSA DA SILVA SANTOS	12780751233
SIMONE ROSANA SILVA FAGIONATO PEREIRA	12981298269
SIMONE SANTOS ELIAS	12710263256
SIMONE SANTOS LIMA	16617137141
SIMONE SOLANGE APARECIDA DA SILVA	20163515918
SIMONE SOUZA DE ABREU	16660229249
SIMONE TEIXEIRA GONCALVES	12604264236
SIMONICA DA SILVA ARAUJO	12917174228
SIobelina FRANCA DOS SANTOS	20640358262
SIOMARA LUZIA DAMICO	10836405118
SIRLANGE RODRIGUES DO NASCIMENTO	20906877088
SIRLEI SILVA DOS SANTOS	21029963314
SIRLEIDE ALVES DE QUEIROZ SANTOS	12510059272
SIRLENE APARECIDA BARBOSA NUNES	16628840094
SIRLENE PONTAROLO TERRA DOS SANTOS	12541818809
SOLANGE ALVES DE OLIVEIRA	12769153228
SOLANGE ANTUNES DE ALMEIDA	21003614673
SOLANGE APARECIDA BERNARDO	12292955786
SOLANGE APARECIDA DA COSTA	20737128989
SOLANGE APARECIDA DA CRUZ	16609134058
SOLANGE APARECIDA DE SOUZA SANCHES	12472494043
SOLANGE APARECIDA FERREIRA MODESTO DA SILVA	16605043511
SOLANGE APARECIDA GANDRA	16608580925
SOLANGE BERNARDINO DA SILVA	16532282767
SOLANGE BORGES	16599024905
SOLANGE DA SILVA AMANCIO	16607932151
SOLANGE DE FATIMA CARVALHO RODRIGUES	12129400452
SOLANGE DE FATIMA SANGUINO	10742259630
SOLANGE DE JESUS DE ALMEIDA VIANNA	13028619260
SOLANGE DE LIMA SANTOS	20736369427
SOLANGE DE LUCENA MARQUES SANTANA	13695250894
SOLANGE DE MELLO BROLLO	10685090571
SOLANGE DE SOUZA TEODORO	12647960250
SOLANGE DOMINGUES	12938715252
SOLANGE DOS SANTOS CARDOSO	12602653235
SOLANGE NOLASCO SANTOS	23654324610
SOLANGE OLIVEIRA SOUSA	16571448018
SOLANGE RIBEIRO	16600147475
SOLANGE RIBEIRO DE BRITO SILVA	20928138989
SOLANGE RODRIGUES	20443073931
SOLANGE SARA DA SILVA	12657329146
SOLANGE SIMOES DA COSTA	20740455545
SOLANGE VALIM GOTARDO	23606197590
SOLANGE XAVIER DE ALMEIDA	12119337839
SOLANGE ZUFFI	12203235502
SOLIDES MARTINS ALVES DA COSTA	16601422844
SONIA ALVES MONTEIRO	12795863261
SONIA ALVES PINA LOURENCO	10863974209
SONIA APARECIDA DA COSTA ALMEIDA	20928156049
SONIA APARECIDA DELFINO DOS SANTOS	12060039047
SONIA APARECIDA VIZOTTO SILVEIRA	12143512203
SONIA BASSI MARTINS ALVES	12131868474
SONIA COSTA DE VASCONCELOS CARVALHO	12363969148
SONIA JOSEFA ALVES DE SOUZA	12332641795
SONIA MARIA BERTO GONCALVES	12688870264
SONIA MARIA DA SILVA	20442128384
SONIA MARIA DE SOUZA	12085360922
SONIA MARIA FERREIRA	16547098266
SONIA MARIA MATIAS SILVA	16551683178
SONIA MARIA MONTEIRO	10723713690
SONIA MARIA RAMOS	12116123676
SONIA REGINA BARRETO	16653366228
SONIA REGINA DA SILVA SOUZA	10881694042
SONIA REGINA DE LIMA	12792056934
SONIA REGINA FASSOLI	10437904188
SONIA REGINA SANTOS TEIXEIRA	10430983481
SONIA SAYURI MIURA	21021066119
STEFANE MARCELINO THOMAZ	12859065255
STEFANI MARA DA SILVA GODOY	12926743256
STEPHANIE DE OLIVEIRA SOUZA	20742396139
STEPHANIE SANTOS DA FONSECA	21029957934
SUE ELLEN APARECIDA EUSTAQUIO	20734453463
SUE ELLEN APARECIDA PRETEROTTI	12822916243
SUE ELLEN CRISTINA DA COSTA UTRILIA	16605423365
SUE ELLEN MEDEIROS RODRIGUES	20169243650
SUE ELLEN REGINA MESSIAS DE SOUZA	12750187240
SUE ELLEN VITORINO	16600149559
SUELAINA DA SILVA MONTEIRO	12444382740
SUELEN APARECIDA ADRIANO FELISBERTO	20046853876
SUELEN APARECIDA DA SILVA	16575638792
SUELENE LERO DE MATOS	20477265876
SUELI APARECIDA LUCCHESI	20742451199
SUELI APARECIDA MARCHETTI DE FREITAS	20928038801
SUELI APARECIDA SEBASTIAO RODRIGUES	10820505266
SUELI CRISTINA ALVES DA SILVA	16605830114
SUELI DA SILVA	20484327903
SUELI ENGLER RODRIGUES	20928137028
SUELI FERREIRA DA SILVA	12387607793

Página 46 de 50

SUELI GARCIA DE MORAES	10685096758
SUELI GONCALVES DA SILVA	20928067925
SUELI MOREIRA DA SILVA	16608583460
SUELI MOURA LUPPI	10891006343
SUELI NOVAIS DE ARAUJO DOS SANTOS	12842756268
SUELI OLIVEIRA JACOB	12676465262
SUELI RAMOS	12459728680
SUELI RIBEIRO DA SILVA	12387485787
SUELI SEBASTIANA DA SILVA	12293991417
SUELI SILVA MEIRELES	20929247897
SUELLEN GOMES DA SILVA	21021068359
SUELLEN SANTOS DE OLIVEIRA PINTO	20102407848
SUELY ANJO DE ALMEIDA	12788329247
SUELY MARTINS DE OLIVEIRA	20928270801
SULAMITA MARIA PEDRO BEZERRA	13176113934
SUMAIA ALINE BONFIM DE SOUZA	16551403108
SUMARA APARECIDA SUHR	12431542558
SUSANA ANTUNES DA ROSA AGRICOLA	16605830599
SUSANA ANTUNES DE ALMEIDA	16618482594
SUSANA APARECIDA LUCAS ANTONIO	12770472250
SUSANA LEITE DE MORAIS	12607618225
SUSANE APARECIDA BARBOZA	16603870143
SUSANE PIRES DE LIMA	20342799589
SUSIANE DA SILVA	20928264887
SUSIANE DE SOUSA GOMES	13717602771
SUZANA PEREIRA DE SOUZA	12397391025
SUZETE MARTINS	13143913893
SUZI CRISTIANE SOARES DA SILVA	16667816980
SUZICLEIA CAMARGO DA COSTA BASTOS	12739150220
SUZIMARA PEREIRA NEVES	12905796261
TABATA CRISTINA MORENO ROCHA	12908423814
TABATA CRISTINA PAULIS	16603870305
TABATA PENELOPE RODRIGUES RIBEIRO	20928248091
TABATA RENATA CALLEGARI	12525207094
TAINA MICHELE TEIXERA DE MELO GOMES	16601424960
TAINA PIOVESAN JACINTO	16553168629
TAIS CARLA PRUDENCIO FERRER SILVA	16609158674
TAIS FRANCISCO DE SOUZA	16679576890
TAIS MAGNO DOS SANTOS VISCONDE DOURADO	12721292244
TAIS TANIA THOMAZINI	20022401487
TAISE SILVA DE OLIVEIRA	16618785503
TALIANDRA EVARISTO SANTOS	20342735106
TALITA CRISTINA DE CARVALHO SOARES	21028558386
TALITA DAVID NERES DE FARIAS	20928329636
TALITA FERNANDA DA SILVA	12588378236
TALITA HOSANA MARQUES DA COSTA	20740731542
TALITA NUNES MIGLIORINI	20928165285
TALITA PRISCILA FONSECA	12803022267
TALITA REGINA DA SILVA	16589348619
TALITA REGINA DOS SANTOS CUNHA	16603873800
TALITA TONUCCI DE ALMEIDA	20161483075
TAMARA CRISTINA DA SILVA LIMA	20928300158
TAMARA FERNANDA PADOVANI GOUVEA	20169426356
TAMARA NASCIMENTO QUEIROZ	21013797878
TAMARA RIBEIRO DA CRUZ	20446025709
TAMIRES ALVES SILVA	12953877233
TAMIRES APARECIDA SILVA	23718989707
TAMIRES CRISTINE FERMINO DE LIMA	16630932340
TAMIRES FRANCO DA SILVA	12861294223
TAMIRES GOMES DOS REIS	13020958244
TAMIRES GONCALVES DOS SANTOS	20169242026
TAMIRES PRADO SILVA	12917552257
TAMIRES SANTOS DA SILVA	16600776782
TAMIRIS CRISTINA VELASCO	16552697989
TAMIRIS DA SILVA BASILIANO SACOMANI	16600162482
TAMYRES NEVES DE SOUSA	16600776820
TAMYRIS FERNANDA MARQUES DA COSTA	20446156501
TANIA APARECIDA AUGUSTO DOS SANTOS	12397391750
TANIA APARECIDA DE SOUZA REIS	16605840470
TANIA CRISTINA DE ALMEIDA	12764201240
TANIA CRISTINA PICOLOTTO DOS SANTOS	20069034073
TANIA DE FARIA SODRE	12900794228
TANIA DE SOUZA LIMA	12926115220
TANIA MARIA BIASIN	10724039705
TANIA PRISCILA MACHADO	16684753592
TANIA REGINA DA SILVA DOMICIANO	10810926323
TANIA REGINA PELUCCI	10793854390
TANIA ROBERTA CHAVES RAMOS	12617565221
TANIA SANTOS CARVALHO	16603259312
TANILDE GOMES SILVA	16600164507
TASSIANI MIRELA PATRICIO	16679835713
TATIA CAVALCANTE DOS SANTOS DAMASCENO	23606819095
TATIANA CRESPO SILVA	20903050328
TATIANA CRISTINA DE LIMA SILVA	20342736935
TATIANA DA SILVA	16615331013
TATIANA FERNANDA RODRIGUES SANTANA	13358382892
TATIANA FRANCA DIAS	20491788430
TATIANA GONCALVES	20643595656
TATIANA LOPES PEREIRA	12785069228
TATIANA MARTINS DA SILVA SANGI	23620488203
TATIANA MULLER DE SOUZA	12778492250
TATIANE AGNES GARCIA CORAINI	13335931857
TATIANE ALESSANDRA DA SILVA	20778038429
TATIANE ALVARENGA PINTO	20491734187
TATIANE APARECIDA ALVES	12820175238
TATIANE APARECIDA DE SOUZA	16601072800
TATIANE BUENO DOS SANTOS	12892191248
TATIANE CARBONARI DE ASSIS	16600166372
TATIANE CARDOSO	12667891246
TATIANE CORDEIRO DA SILVA	16552351470
TATIANE CORDEIRO DE SOUZA	16626540840

Página 44 de 50

Página 45 de 50

Página 46 de 50

## SEMADS

Página 47 de 50

TATIANE CRISTINA ALVES QUARESMA	20342761158
TATIANE CRISTINA DA SILVA COUTINHO	12506521684
TATIANE CRISTINA DE SOUZA LIMA	20741867464
TATIANE CRISTINA LIMA DUARTE	13626544817
TATIANE CRISTINA LOPES	16624563371
TATIANE DA SILVA JORGE	20342725232
TATIANE DA SILVA MATTOS	20928172222
TATIANE DE BARROS ANDRADE	20069062514
TATIANE DE MOURA ROSARIO	20437551835
TATIANE DOS REIS	16599030301
TATIANE FONSECA	12766248260
TATIANE IMPORTE RIBEIRO	20321110387
TATIANE JESUS DE SOUZA	16617438451
TATIANE KAREN RIBEIRO	16607971998
TATIANE LIMA DE PAULA	16600777940
TATIANE MARTINS DA SILVA	12741957241
TATIANE PAULA MARTINS	13020868261
TATIANE RODRIGUES	20168191053
TATIANE RODRIGUES DE CASTRO	20928224028
TATIANE RODRIGUES MARQUESIN	16550948518
TATIANE ROSA	20161482826
TATIANE SANTANA BENTO	20069039059
TATIANE SERRA	20928058195
TATIANE SILVA PEREIRA	16699810309
TATIANE TAVARES DOS SANTOS	20069040073
TATIANE TERTULINA DE OLIVEIRA SILVA	16061236272
TELMA AYRES MANOEL	12329531909
TELMA DE FATIMA LOPES	207343310123
TELMA DE JESUS QUEIROZ	16619802525
TELMA GISELI DE MELO OLIVEIRA	12601776228
TELMA SOARES	12470157414
TERESA CECILIA PUGLIERO	10774194127
TERESA CRISTINA RIBEIRO	13574284771
TERESA CRISTINA TORRES	12503177958
TERESA DAS GRACAS BRANQUINHO	10560449825
TERESA DIAS DAS SILVA	20168191045
TERESA DO PRADO SILVA	12217727860
TERESA MARIA BASSO DOS SANTOS	10820500426
TERESA MARIA GOMES DA SILVA	16697451751
TEREZA APARECIDA OTERO DOS SANTOS	12594078346
TEREZA CRISTINA DO NASCIMENTO CARMELIO	20936506738
TEREZA ROCHA DOS SANTOS	10853080086
TEREZA TERTULINA DO NASCIMENTO	16591237845
TEREZINHA ARAUJO DE SOUSA	12464971954
TEREZINHA CANDIDA DA SILVA	23709183851
TEREZINHA DA SILVA	20929218544
THAINA APARECIDA BOSSATO	16600154382
THAINA BARROS OLIVEIRA	16570569806
THAINA DA COSTA	20678668714
THAIS ALINE BRAQUINO DE SENA	16552145072
THAIS ALVES SANTANA	16553457140
THAIS ALVES SILVA	20342729033
THAIS ANDRESSA DA SILVA	23603766322
THAIS ANEIAS	16641530931
THAIS CAROLINA SANTOS DE OLIVEIRA	20110891826
THAIS COSTA RIBEIRO	16599027947
THAIS DA SILVA MARQUESIN	16624365979
THAIS DA SILVA NUNES	23608457735
THAIS DANIELLE DO PRADO NOGUEIRA	12944275226
THAIS DE PAULA PAIVA	23643825494
THAIS FERNANDA DE MORAES	12795272263
THAIS FRANCINE DOS SANTOS SOUZA	16550920141
THAIS MIRANDA SANTOS	16081047386
THAIS MORA DOS SANTOS	20342801958
THAIS REGIANE DUARTE	20168831990
THAIS REGIANE OLIVEIRA	12765829235
THAIS SANTOS MARQUES	12875913230
THAIS SILVA DOS SANTOS	16553174750
THALITA FERNANDA CARDOSO DA SILVA	12792779227
THAMARA FONSECA BUSATO	23625453815
THAMIRES FERNANDA DA SILVA	20491741205
THAMIRES REGINA DE JESUS	16601071278
THAMIRES TOLEDO DE LIMA	20928009925
THATIANE FRANCA DA SILVA	12844598244
THAUANE GLEICA LORETI	16625697975
THAYANE DA SILVA MACEDO CITONIO	20637756201
THAYNA SOUZA DE ASSUNCAO	23615869105
THELLE SOUZA DOS SANTOS	16531480379
THIAGO CARLOS ROSARIO	13376939852
THIAGO LOURENCO FRANCA	20690630411
THIAGO ROBERTO DA PAZ	20069091204
TIAGO SILVA DE ALMEIDA	23692468098
TIARA DOS SANTOS SILVA ALMEIDA	16535730817
TICIANE CRISTINA DOS SANTOS	20740846188
TICIANE MARTIMIANO RIBEIRO	20928327145
TITA VALOIS DE SOUZA	12641683239
UILSON DOS SANTOS MOREIRA	12231757860
VALBELANIA BARNABE DA SILVA	20993469080
VALDECI PEREIRA	18054272656
VALDECY NOGUEIRA DE ALCANTARA MACEDO	20929100640
VALDELENE MOREIRA ALMEIDA	16622035688
VALDELICE DA CONCEICAO NASCIMENTO	12814787855
VALDELICE MARTINS DE SOUSA	23615574865
VALDELICE RODRIGUES DOS SANTOS	10653172742
VALDENICE BATISTA DOS SANTOS	12391951738
VALDENICE CARNEIRO DOS SANTOS	20161707062
VALDENICE DA SILVA SANTOS	16597963491
VALDENICE MARTINS DA SILVA	16554913395
VALDENORA DE OLIVEIRA SILVA MAXIMIANO SANTOS	12411909804
VALDETE DOS SANTOS	12482165182
VALDETE RODRIGUES	12275603133

Página 47 de 50

Página 48 de 50

VALDEVINO DA SILVA	12743613140
VALDIANE ALMEIDA DE AGNELO	16602467825
VALDICEIA DO NASCIMENTO	16624574802
VALDICELIA MARIA DA ROCHA	13883692890
VALDIJANE SHEILA DE SANTANA	20041971374
VALDILENE DA SILVA BARBOSA	13207918491
VALDILENE LUCAS PEREIRA	16603892260
VALDINEA NEVES DE SOUSA	12832162241
VALDINEIA AFONSO FERNANDES	12780637260
VALDINEIA AIRES DE SOUSA	12758221898
VALDINEIA BISPO DE SOUSA	16075192744
VALDINEIA DOS SANTOS	12541596156
VALDINEIDE DE JESUS ARAUJO	16611995766
VALDINEIDE DE MEDEIROS	20907200375
VALDINELIA SANTANA SANTOS	16539357606
VALDIR DE OLIVEIRA	12525907371
VALDIR DOS REIS	12379430928
VALDIR GONCALVES SOARES	12035295019
VALDIRENE APARECIDA SANTANA	12588988220
VALDIRENE CRISTINA RODRIGUES	12493028718
VALDIRENE DOS SANTOS VAZ DA SILVA	16580555300
VALDIRENE FERREIRA FRANCA	12323998384
VALDIRENE NUNES	12388537373
VALDIRENE SILVA SOUSA	12382031990
VALDIVIA PEREIRA DA CONCEICAO	12909341269
VALDIVINA PEREIRA DA CRUZ	16609254363
VALDIVINO DE SOUZA ARAUJO	10426216153
VALENE ALVES TOLENTINO	20928105150
VALERIA APARECIDA FERNANDES DA SILVA	12237214664
VALERIA BAPTISTA DA COSTA	12179498200
VALERIA CRISTINA BARDARI DE OLIVEIRA	20928287828
VALERIA CRISTINA BEZERRA	12340293474
VALERIA CRISTINA TEIXEIRA DE CASTRO	20316402596
VALERIA DA SILVA CAETANO	20743112266
VALERIA DE SOUSA FERREIRA	16039984083
VALERIA DOS SANTOS CONCEICAO	20168840485
VALERIA MARIA DA SILVA	21021065457
VALERIA PATROCINIO DE MOURA BISPO	20169631847
VALERIA SILVERIO DA COSTA	16575684778
VALERIA SIMIAO	20913315642
VALERIA SIQUEIRA PINHEIRO	20624025599
VALMIRA DE OLIVEIRA SILVA	12485574717
VALQUIELY DA SILVA SOARES	16692457697
VALQUIRIA ALVES DE OLIVEIRA	20342795699
VALQUIRIA BARBOSA DA SILVA	16554922351
VALQUIRIA DE JESUS SANTOS CAMARGO	20928088906
VALQUIRIA FERNANDA GUSMAO	12661445236
VALQUIRIA FRANCO	16546436729
VANCINEIA NASCIMENTO DOS SANTOS	12993846258
VANDA DOS SANTOS SILVA	16552566485
VANDA LUCIA DA SILVA	20169241674
VANDA MARIA DOS REIS	12298087999
VANDA WILDEMANN	10775111713
VANDECI ANTONIA DOS SANTOS	12457345679
VANDERLEIA ALVES LOPES	20342758971
VANDERLEIA FERREIRA DOS SANTOS	16552027150
VANDERLEIA PASQUINI	16574004838
VANDIR DE ALMEIDA COSTA	12351028912
VANESCA SOARES DE OLIVEIRA	16605857160
VANESSA ALVES DOS SANTOS	20305549590
VANESSA ANGELICA MARQUES	20342798329
VANESSA APARECIDA ALEXANDRE CARDOSO	20161477687
VANESSA APARECIDA DA SILVA	20734453900
VANESSA APARECIDA DA SILVA TERRA	16613022536
VANESSA APARECIDA FERREIRA PINHEIRO	20928099606
VANESSA APARECIDA SILVA RAMOS	20069060740
VANESSA BREQUINI FONSECA	16554484125
VANESSA CAMARGO DO NASCIMENTO	16613616495
VANESSA CRISTINA ALVES DA SILVA	12639913222
VANESSA CRISTINA DA SILVA GUILHERMINO	16655832757
VANESSA CRISTINA DOS REIS	20984491702
VANESSA CRISTINA FELIX	16609228362
VANESSA CRISTINA FRANCISCO DOS SANTOS	20069035495
VANESSA CRISTINA OLIVEIRA	20732936998
VANESSA DA SILVA AMANCIO DOS SANTOS	20691857908
VANESSA DA SILVA CHAGAS	16608016078
VANESSA DA SILVA SOUZA NASCIMENTO	20928145829
VANESSA DE FARIA FERNANDES	16552373881
VANESSA DE FATIMA ROCHA	16553631337
VANESSA DE SOUZA SILVA	13830830776
VANESSA DE TOLEDO	23674815245
VANESSA DO CARMO SANTOS	16603888484
VANESSA DOS SANTOS	16549490910
VANESSA DOS SANTOS DIAS	12851905246
VANESSA FERNANDA FERNANDES NALINI	20928118511
VANESSA FERREIRA DE FREITAS LOPES DA SILVA	16603320054
VANESSA GARCIA DE MORAES	12703164264
VANESSA GISELE DO PRADO	13019914816
VANESSA GOMES DE BARROS	16601433706
VANESSA GONCALVES	12706755239
VANESSA LEMES DE LIMA	12950520237
VANESSA MARCELLINO	16604612865
VANESSA MARIA DA SILVA PEDROSO	20928179995
VANESSA PEREIRA DA CRUZ	16547245862
VANESSA PEREIRA DA SILVA	20122073252
VANESSA PINA DOS SANTOS FERREIRA	16604001629
VANESSA REGINA PORFIRIO	12782470231
VANESSA RIBEIRO	23615484459
VANESSA ROBERTA DE MORAIS SATIM	12717781236
VANESSA ROCHA DA SILVA MENDES	16528276820
VANESSA RODRIGUES	13783594811

Página 48 de 50

Página 49 de 50

VANESSA RODRIGUES DO NASCIMENTO	12701569259
VANESSA SALVE PIRES ALVES	12590566257
VANET ROQUE DA SILVA	16600786060
VANEZA DIAS PEDROSO	12747138269
VANIA ALINE VITOR	16669533013
VANIA BARBOSA DA SILVA	12349357203
VANIA CAETANO DE SOUZA	12992106935
VANIA CRISTINA ALVES RAIMUNDO	12710141231
VANIA CRISTINA DE MENDONCA SANTOS	12913770233
VANIA MESSIAS RAMOS	10666168897
VANIA OLIVEIRA FARIAS	12821613263
VANIA PEREIRA DA COSTA	20169236395
VANIA SILVA ALVES	16645764759
VANILDA DOS SANTOS DA SILVA	16597503792
VANILDA VASQUES	12137050554
VANILDE OLIMPIO ALEKSA	12226667875
VANILDO FRANCISCO DA SILVA JUNIOR	12796532153
VANILI DA SILVA ARAUJO PEREIRA	16543634325
VANILZA ROSA SANTANA	12559542228
VANTUIR PRADO DA SILVA	16611991930
VANUSA ALVES DA SILVA	16544873234
VANUSA APARECIDA DUARTE	20719678344
VANUSA DE SOUZA ROCHA	12761374241
VANUSA FERREIRA DE SOUZA	20047746364
VANUSA OLIVEIRA BRITO	20681400948
VANUSA SANTOS VIEIRA	16679504199
VANUZA FERREIRA ROSA	20342693438
VANUZA MERCES DOS SANTOS CATARINA	23701922744
VARDIRENE PEREIRA SOCORRO	12541904314
VERA APARECIDA ADAO GABRIEL	20437547439
VERA HELENA MARTINS	16668229035
VERA LUCIA APARECIDA DOS SANTOS	12350844325
VERA LUCIA DA FONSECA	10433101099
VERA LUCIA DE CASTRO BANDEIRA	16686743411
VERA LUCIA DE JESUS ANDRADE	16662413055
VERA LUCIA DE OLIVEIRA	12194145755
VERA LUCIA DE OLIVEIRA	12487914841
VERA LUCIA DE OLIVEIRA DUARTE	20069041924
VERA LUCIA DE SIQUEIRA SILVA	12391929643
VERA LUCIA DE SOUZA	16663694856
VERA LUCIA DOS ANJOS	10794601356
VERA LUCIA FERREIRA DA SILVA	20928173318
VERA LUCIA FERREIRA DOS SANTOS	12541256185
VERA LUCIA GIAVONI	10423784649
VERA LUCIA MARANHÃO DE OLIVEIRA	12252977916
VERA LUCIA MORAES DOS SANTOS	10710101748
VERA LUCIA PEREIRA DA CRUZ	12438115698
VERA LUCIA ROSA	12388543683
VERIDIANA TEIXEIRA DA SILVA	16552395753
VERONICA DA SILVA ARAUJO	20741981208
VERONICA DE OLIVEIRA SANTOS	16569364589
VERONICA KARINA DE ASSIS	20928026714
VICENCIA INES DE SOUSA CARVALHO	16551773061
VICENTE CARLOS DOS SANTOS	12547841586
VICENTE DE PAULA VIDAL FILHO	10391237869
VICENTINA CHAVES DE SOUZA	10776537706
VILMA ALVES LIMA	12432672854
VILMA APARECIDA DA SILVA FLORENCIO	12388534846
VILMA GUEDES	12399902353
VILMA PEREIRA GUEDES	12910136258
VILMA PINHEIRO DA SILVA	16568111776
VILMARA DOS SANTOS	20928122942
VINICIUS MALITE	12787141236
VIRGINIA VIEGAS MONTEIRO	12823893220
VITALINA BARBARELI JURKOVICH	20928021968
VITORIA CRISTINA FERNANDES SILVA	23600385085
VIVIAN ALANE DOS SANTOS	20928336012
VIVIAN APARECIDA MENDES	16606652570
VIVIAN GANDRA DE ALMEIDA	20491749028
VIVIANA MEIRA REIS	20928177151
VIVIANE ALVES DE SOUZA DOS SANTOS	13213122814
VIVIANE ALVES SILVA	16548165196
VIVIANE ANTONIA ALTAMIRANO	12541902354
VIVIANE APARECIDA DE TOLEDO	20342718392
VIVIANE BARBOSA DA SILVA	13575317894
VIVIANE CRISTINA GONCALVES	16662418324
VIVIANE CRISTINA MACHADO	20069062875
VIVIANE CRISTINA RICARDO	12506411013
VIVIANE DA SILVA ALEXANDRINO	16628469388
VIVIANE DA SILVA RAQUEL SABA	12624801253
VIVIANE DOS SANTOS	16605446683
VIVIANE DOS SANTOS DA SILVA	16551779248
VIVIANE EDUARDO MENDES	16599809260
VIVIANE FERREIRA DA SILVA	13404214896
VIVIANE FRANSOLIN DE LIMA	12927456269
VIVIANE GOMES DE SOUSA	16538425047
VIVIANE GONCALVES DA SILVA	20342760127
VIVIANE INACIA PEREIRA	16613167232
VIVIANE RAMOS	16551778780
VIVIANE SANTANA	12488806244
VIVIANE SANTOS MONTEIRO	20069038826
VLADEMIR DASCANIO	12350510788
WAGNER PERLINE	12323483864
WALDILEIA COSTA TEIXEIRA	20678232223
WALDIRENE HESPANHOLETTTO	15498358273
WALKIRIA NASCIMENTO SANTAROSA	16623050982
WALQUIRIA FERREIRA MILAGRE	16070430566
WANESSA CHIARA SILVA DE SOUZA	16622031178
WANIA APARECIDA ROSA MACHADO	12155262290
WEDJA VIEIRA DA SILVA	20674320853
WELLINGTA TEOTONIO DA SILVA	20446013069

Página 49 de 50



## SEMADS

Página 50 de 50

WENNE KAROLINE DARIO	16549800375
WIANE FERREIRA MENDES	12611906248
WILANEIDE DA SILVA SOUSA	16063770861
WILIAN DA SILVA GUANAES	12350771514
WILLIAM DE GOIS LEONEL	12856840231
WILLIAN JOSE PENTEADO	16600210304
WILMA DE TOLEDO KARNER	16546487099
WILYANE RODRIGUES DA SILVA	12625926661
WLADEMIR PICORALLE	10410915812
WLEN ARAUJO	23701586612
YASMIN CAROLINE AGOSTINHO DA SILVA	20491790826
YOLANDA ESTHER VERGARA GONZALES	16256411588
YONA FLORES	12329196123
ZELIA APARECIDA DOS SANTOS	21022631596
ZENAIDE SILVA DOS SANTOS	16584883419
ZENEIDE DE JESUS COSTA	16643313431
ZENILDA BATISTA SOUSA	20342748186
ZENILDA DE OLIVEIRA	12685314263
ZENILDA MOREIRA DA CRUZ	20342702658
ZILDA BARBOSA PIRES	12648103238
ZILDA FRANCISCA DE OLIVEIRA	16606409765
ZILDA LEAL	18007513316
ZILDA MONTEIRO BENTO	12438439876
ZILDA PEREZ	20352311821
ZILDA PERPETUA BATISTA	12308265835
ZILVANIR GOMES DE OLIVEIRA	16613451488
ZIRLENE DE SOUSA FERREIRA	16577960772
ZORAIDE DE JESUS PEREIRA	12459727625
ZORAIDE SABINO CARVALHO ALVES	12536731121
ZULEIDE DE FARIAS MOREIRA SANTOS	20041720363

Fonte: <https://www.beneficiosociais.caixa.gov.br/>

Página 50 de 50

## FUMAS

## EXTRATO DE CONTRATOS E ADITIVOS

**TERMO DE ADITAMENTO I**, que se faz ao Contrato nº 03/15  
**CONTRATANTE:** FUNDAÇÃO MUNICIPAL DE AÇÃO SOCIAL  
**FUMAS - CONTRATADA:** GASBALL ARMAZENADORA E  
 DISTRIBUIDORA LTDA - **OBJETO:** Fornecedor parcelado  
 de GLP a granel para a cozinha da Fundação - **ASSINATURA:**  
 30 de março de 2016 - **PROCESSO N°** 043-6/15  
**MODALIDADE:** Pregão Eletrônico nº 01/15 - **ASSUNTO:** Fica  
 procedido o reequilíbrio econômico financeiro alterando o valor  
 de R\$ 4,00(quatro reais) o quilograma para R\$ 4,24(quatro  
 reais e vinte e quatro centavos) o quilograma, a partir de 22 de  
 dezembro de 2015, com base no artigo 65 inciso II alínea "d"  
 da Lei Federal nº 8.666/93. Ficam ratificadas no que colidirem  
 com este termo as demais cláusulas que passa a integrar o  
 presente contrato.

Diretoria Administrativa e Financeira

## EDITAL Nº 130, DE 04 DE ABRIL DE 2016.

WALDEMAR ANTONIO ZORZI FOELKEL, Superintendente da  
 FUNDAÇÃO MUNICIPAL DE AÇÃO SOCIAL - FUMAS,  
 Jundiá, Estado de São Paulo, no uso de suas atribuições  
 legais, e considerando a exigência do Egrégio Tribunal de  
 Contas do Estado de São Paulo,  
 FAZ SABER que, nos termos da Lei Municipal nº 8.122, de 19  
 de dezembro de 2013, foi prorrogado o benefício de Auxílio-  
 Aluguel, à família abaixo relacionada:

JARDIM TAMOIO

NOME	ENDEREÇO	NÚMERO DO PROCESSO
JOSÉ HENRIQUE SILVA	Rua Carlos Angelo Mathion, nº F/516	1.637-9/2013-1

Para que não se alegue ignorância faz baixar o presente  
 Edital, que será afixado no local de costume e publicado pela  
 Imprensa Oficial do Município.

Fundação Municipal de Ação Social – FUMAS  
 WALDEMAR ANTONIO ZORZI FOELKEL  
 Superintendente

## FUMAS

## ATO NORMATIVO Nº 46, de 05 de ABRIL de 2016

WALDEMAR ANTONIO ZORZI FOELKEL, Superintendente da  
 FUNDAÇÃO MUNICIPAL DE AÇÃO SOCIAL – FUMAS,  
 Jundiá, Estado de São Paulo, no uso de suas atribuições  
 legais, consoante a Lei Municipal nº 6.181, de 28 de Novembro  
 de 2003, artigo 7º, § 1º, anexos III e V, e face ao que consta  
 nos autos do processo nº 302-0/2004 desta Fundação;

Resolve:

Art.1º - Designar a servidora BRUNA MARINO CLINI para  
 exercer a função de Chefe da Seção de Serviços Diversos na  
 Diretoria Administrativa e Financeira da Fundação Municipal de  
 ação social – FUMAS, atribuindo-lhe “FC-2”.

Art. 2º - Fica revogado o Ato Normativo nº 78, de 03 de  
 setembro de 2014.

Art. 3º - Este ato normativo entrará em vigor na data de sua  
 publicação, revogadas as disposições em contrário.

Fundação Municipal de Ação Social – FUMAS  
 WALDEMAR ANTONIO ZORZI FOELKEL  
 Superintendente

## FACULDADE DE MEDICINA

15ª CHAMADA DAS VAGAS REMANESCENTES  
**CURSO DE MEDICINA**  
**VESTIBULAR/2016 – DE ACORDO COM OS EDITAIS: FMJ-  
 003/2016;**  
**FMJ- 006/2016, PUBLICADOS NA IMPRENSA OFICIAL DO  
 MUNICÍPIO DE JUNDIAÍ**

- 01 (um) candidato (até a 428ª classificação).
- **MATRICULA:** 06 de abril de 2016.
- **HORÁRIO:** das 09 as 15 horas
- **DOCUMENTOS:** 1) Certidão de nascimento ou casamento – 1 (uma) cópia autenticada;
- 2) Cédula de identidade – 1 (uma) cópia autenticada;
- 3) Título de eleitor – 1 (uma) cópia autenticada;
- 4) Certificado militar (se do sexo masculino) – 1 (uma) cópia autenticada;
- 5) CPF – Cadastro de Pessoa Física na Receita Federal – 1 (uma) cópia autenticada;
- 6) Certificado de conclusão do Ensino Médio ou equivalente – 2 (duas) cópias autenticadas;
- 7) Histórico escolar do Ensino Médio ou equivalente – 2 (duas) cópias autenticadas;
- 8) Atestado de saúde e carteira de vacinação – 1 (uma) cópia;
- 9) Comprovante de endereço – 1 (uma) cópia;
- 10) Fotografias recentes 3x4 cm – 06 (seis).
- **TAXA:** R\$ 15.330,00 (quinze mil, trezentos e trinta reais).

**NOME** **RG**  
 Maria Luiza Castilho Bindi 50.345.269-5-SP.

Jundiá, 05 de abril de 2016.

**Prof. Dr. Itibagi Rocha Machado**  
 Diretor

## PORTARIA FMJ- 062/2016, de 07/4/2016

O Prof. Dr. ITIBAGI ROCHA MACHADO, Diretor da Faculdade  
 de Medicina de Jundiá, autarquia municipal de Jundiá, Estado  
 de São Paulo, no uso de suas atribuições legais,

Considerando: 1) solicitação do Departamento de Morfologia e  
 Patologia Básica;  
 2) o que consta do processo FMJ- 363/2015.

## RESOLVE

Artigo 1º - ADMITIR o Prof. **FABIO MONTICO**, portador do  
 R.G. nº 40.062.068-6-SSP/SP, para exercer as funções de  
 PROFESSOR TEMPORÁRIO desta Faculdade, na Disciplina  
 de ANATOMIA, do Departamento de MORFOLOGIA E  
 PATOLOGIA BÁSICA, sob o regime da C.L.T., no período de  
 07/4/2016 a 06/10/2016, com possibilidade de prorrogação.  
 Artigo 2º - Esta portaria entrará em vigor nesta data, revogadas  
 as disposições em contrário.

Diretoria da Faculdade de Medicina de Jundiá, aos sete dias  
 do mês de abril de dois mil e dezesseis (07/4/2016).-

**Prof. Dr. Itibagi Rocha Machado**  
 Diretor

Registrada e publicada na Secretaria Executiva da Faculdade  
 de Medicina de Jundiá, aos sete dias do mês de abril de dois  
 mil e dezesseis (07/4/2016).-

**Carlos de Oliveira Cesar**  
 Secretário Executivo

## FACULDADE DE MEDICINA

## FACULDADE DE MEDICINA DE JUNDIAÍ

**EDITAL Nº 14/2016, de 07 de abril de 2016.**  
**CONCORRÊNCIA Nº 01/2016. ÓRGÃO:** Faculdade de  
 Medicina de Jundiá. **OBJETO:** Execução de obra de reforma e  
 adequações na Unidade II da Faculdade de Medicina de  
 Jundiá, localizada na Rua Lobo Resende, 100 – Vila São  
 Bento – Jundiá - SP. **DISPONIBILIDADE DO EDITAL NA  
 ÍNTEGRA:** o edital na íntegra, com todos os seus anexos,  
 encontra-se disponível no “site” [www.fmj.br](http://www.fmj.br) ou poderá ser  
 retirado na Faculdade de Medicina de Jundiá, Departamento  
 de Compras, de 2ª a 6ª feira (exceto feriados e pontos  
 facultativos), das 09:00 às 11:00 horas e das 14:00 às 16:30  
 horas, até o dia **10 de maio de 2016**, mediante o pagamento  
 de R\$ 30,00 (trinta reais). **VISITA TÉCNICA:** mediante  
 agendamento prévio, no horário das 9:00 às 11:30 e das 14:00  
 às 17:00 horas, telefone (11) 4587-1095, sendo requerida até o  
 dia **11 de maio de 2016. ENCERRAMENTO: 16 de maio de  
 2016, às 14:00 horas. ABERTURA: 14:30 horas do mesmo  
 dia.**

**Prof. Dr. Itibagi Rocha Machado**  
 Diretor

## DAE

## Extrato de Aditamento

## Tomada de Preço nº 0004/2014

Contratante: DAE S/A – ÁGUA E ESGOTO  
 Contratada: TSENGE ENGENHARIA S.S.  
 Termo de Aditamento nº 017/2016 assinado em 29/03/16,  
 Processo DAE nº 378/2014.  
 Objeto: Contratação de equipe de topografia para realização de  
 serviços topográficos, projetos e consultoria.  
 1º aditamento que se faz ao contrato nº 002/2015 concedido o  
 acréscimo de 23,50%, presumindo-se o valor de R\$ 67.228,80  
 e a prorrogação do contrato por mais 120 dias.

**Newton Nery Feodrippe de Sousa Neto**  
 Diretor Administrativo

Extrato de Aditamento  
Dispensa nº 0091/2016

Contratante: DAE S/A – ÁGUA E ESGOTO  
 Contratada: L. C. SPONCHIADO & CIA LTDA  
 Termo de Aditamento nº 018/2016 assinado em 04/04/16,  
 Processo DAE nº 221/2016  
 Objeto: Execução de serviços emergenciais com fornecimento  
 de mão de obra, equipamentos e materiais para proteção de  
 emissário com estrutura de gabião.  
 1º aditamento que se faz ao contrato nº 010/2016 para  
 acréscimo ao objeto, presumindo-se o valor de R\$ 481.567,54  
 e prorrogação do prazo por mais 45 dias.

**Newton Nery Feodrippe de Sousa Neto**  
 Diretor Administrativo

## PORTARIA Nº 013, DE 04 DE ABRIL DE 2016

**NEWTON NERY FEODRIPPE DE SOUSA NETO, DIRETOR  
 ADMINISTRATIVO da DAE S/A – Água e Esgoto, no uso de  
 suas atribuições legais e face ao que consta no processo  
 administrativo DAE nº 2.268-7/2015,**

## RESOLVE:

**Artigo 1º - PRORROGAR** o prazo para conclusão dos  
 trabalhos da Comissão de Sindicância Administrativa  
 designada através da Portaria DAE nº 073 de 21/12/2015, por  
 mais 30 dias, conforme solicitado às folhas 57 dos autos.

**Artigo 2º -** Esta Portaria entra em vigor na data de sua  
 publicação, revogadas as disposições em contrário.

**NEWTON NERY FEODRIPPE DE SOUSA NETO**  
 DIRETOR ADMINISTRATIVO

## CIJUN

**COMPANHIA DE INFORMÁTICA DE JUNDIAÍ – CIJUN**  
**CNPJ – 67.237.644/0001-79**  
**ORDEM DE FORNECIMENTO /SERVIÇO**

Ordem de Fornecimento / Serviço nº 012/2016, processo nº 0017/2016 que se faz entre a Companhia de Informática de Jundiá – CIJUN e a empresa Núcleo de Informação e Coordenação do Ponto BR-NIC.BR. Assinatura: 31/03/2016. Valor Global: R\$ 1.920,00 (Hum mil, novecentos e vinte reais). Objeto: Taxa anual para uso de ASN e Blocos de endereços IP válidos. Vigência: 12 meses.

Jundiá, 31 de março de 2016.

Gilberto Marcus Pauliello de Novaes  
 Diretor-Presidente

**COMPANHIA DE INFORMÁTICA DE JUNDIAÍ – CIJUN**  
**EXTRATO DE CONTRATO**

Contrato nº 011/2016, que se faz entre a Companhia de Informática de Jundiá – CIJUN e a empresa FURUKAWA INDUSTRIAL S.A. – PRODUTOS ELÉTRICOS. Processo nº 0082/2015. Assinatura: 14/03/2016. Valor Global: R\$ 304.812,77 (trezentos e quatro mil oitocentos e doze reais e setenta e sete centavos). Objeto: Fornecimento e serviço, conforme as características técnicas descritas no Termo de Referência, Anexo I do edital e tabela abaixo. Pregão Eletrônico: nº 016-A/2015. Vigência: 12 (doze) meses.

Item	Descrição	Qtd	Unidade medida	Valor Unitário	Valor Total
1	Concentrador Terminal de Linha Ótica (Optical Line Terminal – OLT) com no mínimo 4 (quatro) interfaces G.PON (expansível para pelo menos 8), no mínimo 2 (duas) portas 10 Gb óticas e, no mínimo 2 (duas) portas elétricas 10/100/1000, com todas as Gbics instaladas	7	PÇ	R\$ 35.869,61	R\$ 251.087,27
2	Terminal de Rede Ótica (Optical Network Terminal – ONT) para 20 Km	15	PÇ	R\$ 517,50	R\$ 7.762,50
3	Terminal de Rede Ótica (Optical Network Terminal – ONT) para 20 Km C/ WiFi	2	PÇ	R\$ 762,75	R\$ 1.525,50
4	Sistema de Gerenciamento dos Equipamentos GPON	1	UN	R\$ 38.812,50	R\$ 38.812,50
5	Treinamento - Um treinamento, nas instalações da Cijun, para até 8 pessoas	1	UN	R\$ 5.625,00	R\$ 5.625,00

Jundiá, 14 de março de 2016.  
 Gilberto Marcus Pauliello de Novaes  
 Diretor-Presidente

**COMPANHIA DE INFORMATICA DE JUNDIAÍ - CIJUN**  
**CNPJ Nº 67.237.644/0001-79**  
**PREGÃO PRESENCIAL Nº. 001/2016**

Torna-se público, para conhecimento dos interessados, que na sala de Reuniões da CIJUN da Unidade I da CIJUN, situada na Av. da Liberdade, s/nº – Paço Municipal – 1º Andar – Ala Sul - CEP 13.214-900 – Jundiá – SP que, no dia 27 de abril de 2016, às 09h30 será realizado Pregão Presencial nº. 001/2016, do tipo "menor valor global", para: Contratação de empresa especializada para prestação de serviços contínuos de limpeza, asseio e conservação predial, visando à obtenção de adequadas condições de salubridade e higiene, com a disponibilização de mão-de-obra, saneantes domissanitários, materiais e equipamentos, nos endereços informados pela CIJUN. A contratação ocorrerá de acordo com as normas contidas na Lei Federal nº. 8.666/93 e suas alterações, na Lei Complementar Federal nº. 123/06, alterada pela Lei Complementar Federal 147/14 e pela Lei Federal nº 11.488/07 (art. 34), bem como, nas

cláusulas deste Edital. O Edital estará disponível, na íntegra, com todos os seus Anexos, no "site" www.cijun.sp.gov.br, ou poderá ser adquirido na Unidade I da CIJUN no endereço supracitado, das 9h às 16h, pelos interessados. Os envelopes "PROPOSTA" e "DOCUMENTOS" deverão ser entregues até o dia 27 de abril de 2016 às 09h30, impreterivelmente, junto a Pregoeira e Equipe de Apoio da CIJUN, no endereço supracitado. Ato contínuo se procederá à ABERTURA dos envelopes. Todas as demais comunicações relativas ao presente procedimento serão divulgadas no site www.cijun.sp.gov.br e na Imprensa Oficial do Município de Jundiá.

Jundiá, 04 de abril de 2016.

José Luiz Ferragut  
 Diretor Presidente Interino

**COMPANHIA DE INFORMÁTICA DE JUNDIAÍ – CIJUN**  
**CNPJ Nº 67.237.644/0001-79**  
**EXTRATO DE CONTRATO**

Termo de Aditamento I, que se faz ao Contrato nº 0004/2016. Contratante: COMPANHIA DE INFORMÁTICA DE JUNDIAÍ – CIJUN. Contratada: BIO WORLD SISTEMAS LTDA - ME. Processo Administrativo: 0008/2016 – SGPR / Processo SEI nº 00562/2016. Assinatura em 06/04/2016. Objeto: fornecimento sob demanda de crachás personalizados de identificação, conforme especificações técnicas descritas no Termo de Referência – Anexo I. Assunto: Altera a descrição das cláusulas 4ª e 6ª do contrato, conforme segue: A CLÁUSULA QUARTA - DA EXECUÇÃO E RECEBIMENTO DO OBJETO, em seu item II, passa a vigorar com a seguinte redação:

"II - O prazo de entrega dos produtos será de 15 (quinze) dias corridos, após o recebimento da Ordem de Fornecimento e Serviço emitida pela CONTRATANTE, contendo as informações necessárias para execução do serviço."

A CLÁUSULA SEXTA - DO PREÇO E DAS CONDIÇÕES DE PAGAMENTO, em seu item II, passa a vigorar com a seguinte redação:

"II - A contratante pagará os valores unitários de:

- R\$ 8,00 (oito reais), pelos crachás de identificação;
- R\$ 4,30 (quatro reais e trinta centavos), pelos cordões para crachás;
- R\$ 1,00 (um real), pelos porta-crachás."

Jundiá, 06 de Abril de 2016

José Luiz Ferragut  
 Diretor Presidente Interino

**COMPANHIA DE INFORMÁTICA DE JUNDIAÍ – CIJUN**  
**CNPJ Nº 67.237.644/0001-79**  
**RETIFICAÇÃO**

No Extrato da Ordem de Fornecimento / Serviço nº 011/2016, publicado na edição 4151 da Imprensa Oficial do Município de Jundiá, de 06 de abril de 2.016, página 37, que trata da prestação de serviços de confecção e fornecimento de crachás personalizados de identificação e acesso, pela empresa: BIO WORLD SISTEMAS LTDA-ME.

Onde se lê:

QTD	UNIDADE MEDIDA	DESCRIÇÃO	VR UNITÁRIO	VR TOTAL
89	Unidades	Crachás Personalizados de Identificação e acesso.	R\$ 8,00	R\$ 712,00
89	Unidades	Porta crachá em material rígido, leitoso transparente	R\$ 4,30	R\$ 382,70
89	Unidades	Cordões para crachá em tecido poliéster, na cor cinza chumbo tamanho 80 cm x 1cm, personalizados com o nome CIJUN em ambos os lados grafado na cor branca em fonte Arial,tamanho 12, com jacaré terminal.	R\$ 1,00	R\$ 424,55

Leia-se:

QTD	UNIDADE MEDIDA	DESCRIÇÃO	VR UNITÁRIO	VR TOTAL
-----	----------------	-----------	-------------	----------

89	Unidades	Crachás Personalizados de Identificação e acesso.	R\$ 8,00	R\$ 712,00
89	Unidades	Porta crachá em material rígido, leitoso transparente	R\$ 1,00	R\$ 424,55
89	Unidades	Cordões para crachá em tecido poliéster, na cor cinza chumbo tamanho 80 cm x 1cm, personalizados com o nome CIJUN em ambos os lados grafado na cor branca em fonte Arial,tamanho 12, com jacaré terminal.	R\$ 4,30	R\$ 382,70

Jundiá, 06 de Abril de 2016.

**COMPANHIA DE INFORMÁTICA DE JUNDIAÍ – CIJUN**  
**CNPJ Nº 67.237.644/0001-79**  
**RETIFICAÇÃO**

No Extrato da Ordem de Fornecimento / Serviço nº 013/2016, publicado na edição 4151 da Imprensa Oficial do Município de Jundiá, de 06 de abril de 2.016, páginas 37 e 38, que trata da prestação de serviços de confecção e fornecimento de crachás personalizados de identificação e acesso, pela empresa: BIO WORLD SISTEMAS LTDA-ME.

Onde se lê:

QTD	UNIDADE MEDIDA	DESCRIÇÃO	VR UNITÁRIO	VR TOTAL
50	Unidades	Crachás para Prestadores de Serviços para Acesso. Sem foto, com os dizeres "Prestador de Serviços". No verso haverá a Missão da Empresa e dados da Companhia conforme Fig.1 do "Termo de Referência".	R\$ 8,00	R\$ 400,00
50	Unidades	Porta crachá em material rígido, leitoso transparente	R\$ 4,30	R\$ 215,00
50	Unidades	Cordões para crachá em tecido poliéster, na cor cinza chumbo tamanho 80 cm x 1cm, personalizados com o nome CIJUN em ambos os lados grafado na cor branca em fonte Arial,tamanho 12, com jacaré terminal.	R\$ 1,00	R\$ 50,00

Leia-se:

QTD	UNIDADE MEDIDA	DESCRIÇÃO	VR UNITÁRIO	VR TOTAL
50	Unidades	Crachás para Prestadores de Serviços para Acesso. Sem foto, com os dizeres "Prestador de Serviços". No verso haverá a Missão da Empresa e dados da Companhia conforme Fig.1 do "Termo de Referência".	R\$ 8,00	R\$ 400,00
50	Unidades	Porta crachá em material rígido, leitoso transparente	R\$ 1,00	R\$ 50,00
50	Unidades	Cordões para crachá em tecido poliéster, na cor cinza chumbo tamanho 80 cm x 1cm, personalizados com o nome CIJUN em ambos os lados grafado na cor branca em fonte Arial,tamanho 12, com jacaré terminal.	R\$ 4,30	R\$ 215,00

Jundiá, 06 de Abril de 2016.

## ESCOLA DE GOVERNO E GESTÃO

EDITAL Nº 02, DE 05 DE ABRIL DE 2016.

**MARCELO FELÍCIO LO MONACO**, Diretor Presidente da Escola de Governo e Gestão do Município de Jundiá, no uso de suas atribuições legais, conforme disposto na Lei Municipal nº 7.641, de 1º de março de 2011.

**CONSIDERANDO** o interesse da Escola de Governo e Gestão do Município de Jundiá – EGGMJ em possibilitar a participação do maior número possível de servidores públicos municipais no processo de formação de cadastro para atuação como facilitadores (educadores voluntários) da EGGMJ;

**CONSIDERANDO** requerimento de servidores que se encontravam afastados, em gozo de férias regulamentares, e deixaram de efetuar, em tempo hábil, a inscrição no referido processo;

**FAZ SABER** que ficam prorrogadas, a partir de 31 de março e até 29 de abril de 2016, as inscrições no processo de formação de cadastro de servidores municipais para atuação como facilitadores (educadores voluntários) da EGGMJ, em conformidade com o disposto no Edital nº 1, de 17 de março de 2016.

Para que não se alegue ignorância, faz baixar o presente Edital que será publicado na Imprensa Oficial do Município e afixado no local de costume.

**MARCELO F. LO MONACO**  
Diretor Presidente

Publicado na Imprensa Oficial do Município de Jundiá e registrado na Diretoria Administrativa e Financeira, aos 05 dias do mês de abril do ano de dois mil e dezesseis.

## GABINETE DO PREFEITO

### EXTRATO

TERMO ADITIVO I AO CONVÊNIO Nº 07/2015, que entre si celebram o MUNICÍPIO DE JUNDIAÍ e a SOCIEDADE PADRE ANCHIETA DE ENSINO LTDA.  
PROCESSO: nº 32.861-6/2014  
OBJETO: Prorroga por 12 (doze) meses, contados a partir de 30 de março de 2016  
ASSINATURA: 06.04.2016

### EXTRATO

TERMO ADITIVO II AO CONVÊNIO Nº 04/14, que entre si celebram o MUNICÍPIO DE JUNDIAÍ e a ASSOCIAÇÃO TERAPÊUTICA DE ESTIMULAÇÃO AUDITIVA E LINGUAGEM - ATEAL.  
PROCESSO: nº 5.606-2/12  
OBJETO: Prorroga por 12 (doze) meses, contados a partir de 1º de março de 2016 e substitui o Plano de Trabalho  
VALOR: R\$ 1.000.973,40 (um milhão novecentos e setenta e três mil reais e quarenta centavos)  
DOTAÇÕES: 13.01.12.365.0168.2788.33903900.0.0000 e 13.01.12.361.0168.2778.33903900.0.0000.  
ASSINATURA: 07.04.2016

## GUARDA MUNICIPAL

Portaria Cmt GM nº 15, de 04 de abril de 2016.

Dispõe sobre a Certificação do Curso de Operadores de Spark DSK 700/710 e Z 2.0 (TNL – TÉCNOLOGIA NÃO LETAL) quando ao Uso Diferenciado, seletivo e/ou Proporcional da força na condição de ouvinte/manuseio e para habilitar ao uso.

O Comandante da Guarda Municipal de Jundiá, no uso de suas atribuições legais.

Considerando que compete à Guarda Municipal de Jundiá atuar de forma a contemplar o disposto no art. 102 da Lei Orgânica do Município, zelando pelos interesses da Administração;

Considerando ainda o disposto no art. 13 da Lei Municipal nº 6.764 de 08 de dezembro de 2006, regulamentada pelo Decreto nº 20.913 de 13 de setembro de 2007, que trata da atuação da Guarda Municipal no município de Jundiá;

Considerando mais, a necessidade de disciplinar as providências relativas ao patrulhamento comunitário desenvolvido pela GM;

Considerando finalmente que o Curso em epígrafe foi ministrado pelos instrutores:

Dr. José Roberto Ferraz – Comandante da Guarda Municipal;  
Cláudio Ferigato – Inspetor da Guarda Municipal;  
Valdecir Rodrigues – Subinspetor da Guarda Municipal.

**CERTIFICA** para os devidos fins, que participaram do Curso de Operador de Spark DSK 700/710 e Z 2.0 realizado na Guarda Municipal de Jundiá, no período de 29 a 31 de março de 2016, totalizando 12 horas aula, estando efetivamente habilitados a manusearem e a utilizarem a referida tecnologia não letal nas atividades afetas ao trabalho:

a) Da Guarda Municipal de Jundiá:

André Roberto Campelo de Lima  
Antonio Carlos Correa da Silva  
Claudilei da Silva  
Edinilson Antonio  
Enéias dos Santos Cabral  
Fábio César Feitosa  
Humberto Gonçalves de Aguiar  
José Carlos Firmino  
Juliana Martins Marques  
Luis Fernando Bergamo  
Luiz Francisco dos Santos  
Marcos Roberto da Silva  
Paulo Cesar Guedes  
Paulo Sérgio da Silva  
Pedro Mateus Barbosa  
Rafael Douglas Gasparetto  
Renato Lepore  
Robson Reginaldo da Silva Brito  
Rodrigo Gomes Marques  
Saulo Rogério Barbosa  
Sérgio Luiz Pinto dos Santos  
Sílvia Francisco dos Santos  
Silviclei Belloni  
Wagner Vaz de Campos

b) Da Guarda Municipal de Jarinú:

Isabel Aparecida Boldo Cardoso Alves  
Alexandre Garcia Vieira

Esta Portaria entra em vigor na data de sua publicação.

José Roberto Ferraz  
Comandante da Guarda Municipal de Jundiá

## SECRETARIA DE GESTÃO DE PESSOAS

DARH/DIVISÃO DE ADMINISTRAÇÃO DE PESSOAL  
EDITAL nº 119 DE 05 DE ABRIL DE 2016

**MARY C. F. MARINHO**, Secretária Municipal de Gestão de Pessoas, da Prefeitura do Município de Jundiá, Estado de São Paulo, no uso de suas atribuições legais, conforme disposto na Lei Municipal nº. 5.641, de 06 de julho de 2001.-----

**CONSIDERANDO** exigência do Egrégio Tribunal de Contas do Estado de São Paulo, através dos autos de nº. TC 26.733/026/04, relativo ao disposto no artigo 153, letra “e” e “m”, da Instrução nº. 02/2002.

**FAZ SABER** que no mês de **MARÇO** de 2016, foram concedidos os seguintes benefícios aos servidores abaixo nomeados:

Adicional p/ Tempo de Serviço (05%)

ALEXANDRA DE OLIVEIRA SOUSA	ESTATUTÁRIO
ALINE SILVA DE ARAUJO	ESTATUTÁRIO
ANA DIRCE BARBOSA	ESTATUTÁRIO
ANA LUCIA DE ARAUJO PEREIRA	ESTATUTÁRIO
ANA PAULA BASILIO LIBERATORE	ESTATUTÁRIO
ANDREA APARECIDA LUCIO	ESTATUTÁRIO
ANDREA CRISTINA VENDRAMINI VIEIRA	ESTATUTÁRIO
ANTONIO VIEIRA DE SOUSA FILHO	ESTATUTÁRIO
BEATRIZ TERESINHA CARVALHO MALTAURO	ESTATUTÁRIO
CARMEN BEATRIZ D P GARCIA VIEIRA BERTO	ESTATUTÁRIO
CARMEN LIGIA MOTA	ESTATUTÁRIO
CAROLINA PEREIRA	ESTATUTÁRIO
CAROLINA ZOMIGNAN MANZATTO	ESTATUTÁRIO
CELIA MARIA RODRIGUES APOCA	ESTATUTÁRIO
CLAUDIA MARIA DAS DORES SOUZA SILVA	ESTATUTÁRIO
CRISTHIANE ARGEMIRA GUIMARAES DE TOLEDO	ESTATUTÁRIO
EDNA BARRAS LUIZ	ESTATUTÁRIO
ELIANA DE CASSIA CLINI	ESTATUTÁRIO
ELIANA OLIVEIRA DOS SANTOS	ESTATUTÁRIO
EVANDRO ARAUJO DE CARVALHO	ESTATUTÁRIO
FABIANA ALBERTO CONGILIO	ESTATUTÁRIO
FERNANDA DE AGUIRRE BERNARDES D DE FARIA	ESTATUTÁRIO
FRANCIELE BARBUTTI DO PRADO	ESTATUTÁRIO
FRANCSLAINE ALONSO DE FREITAS	ESTATUTÁRIO
GABRIELA GONCALVES RAMOS	ESTATUTÁRIO
GLAUCYIA TAKETA SPADA BUCZMIEJUK	ESTATUTÁRIO
HEIDY CAROLINE RESENDE RODRIGUES	ESTATUTÁRIO
ILDA GONCALVES	ESTATUTÁRIO
IMACULADA DA CONCEICAO NOGUEIRA DA SILVA	ESTATUTÁRIO
JEAN CARLOS MARTINS SPINELLI	ESTATUTÁRIO
JOSIANE FERREIRA	ESTATUTÁRIO
JULIANO FUMACHE JUSTINO	ESTATUTÁRIO
LAFATE ANTONIO FERNANDES	ESTATUTÁRIO
LENIR MENDES BRAGA DA MOTA	ESTATUTÁRIO
LUCIA MATIAS RAMOS	ESTATUTÁRIO
LUCIANA APARECIDA DA ROSA	ESTATUTÁRIO
MARCIA REGINA DA SILVA DE OLIVEIRA	ESTATUTÁRIO
MARIA CICERA DOS SANTOS SILVA	ESTATUTÁRIO
MARIA HELENA FERNANDES PEREIRA	ESTATUTÁRIO
MARIA SALETE ROSSI GENESINI	ESTATUTÁRIO
MELISSA FERREIRA MELO	ESTATUTÁRIO
NEICHELLI FABRICIO LANGONA	ESTATUTÁRIO
PATRICIA ACCORSI ASTOLFI MAZZONI	ESTATUTÁRIO
RAFAEL SILVA FERREIRA	ESTATUTÁRIO
ROSANGELA BARROS DA SILVA MAGALHAES	ESTATUTÁRIO
SARA FERREIRA DA SILVA REIS	ESTATUTÁRIO
SIMONE BESERRA DE ARAUJO	ESTATUTÁRIO
SIMONE CRISTINA DA SILVA CONSTANTINO	ESTATUTÁRIO
SIMONE FERREIRA BASILE	ESTATUTÁRIO
SONIA MARIA ANTONIO CARDOSO	ESTATUTÁRIO
TABATA CRISTINA BRITO ANDRADE DIAMANTE	ESTATUTÁRIO
TIAGO ESTEVES ARANHA	ESTATUTÁRIO

Adicional p/ Tempo de Serviço (10%)

## SECRETARIA DE GESTÃO E PESSOAS

ALESSANDRA AZZONI CODOGNO BALDUSSI	ESTATUTÁRIO
ALEXANDRE MOREIRA DE SOUZA	ESTATUTÁRIO
ALINE DE OLIVEIRA TSUN	ESTATUTÁRIO
ALINE MARIA PEDERIVA CARUSO	ESTATUTÁRIO
ANA LUCIA CARDOSO DA CUNHA VALENT	ESTATUTÁRIO
ANDRÉ LUIS DE OLIVEIRA	ESTATUTÁRIO
ANTONIA LETICIA MARTINS CAMPOS	ESTATUTÁRIO
ANTONIO DOS SANTOS I	ESTATUTÁRIO
ARLINDO ALVES DA SILVA	ESTATUTÁRIO
CONCEICAO APARECIDA DA COSTA	ESTATUTÁRIO
DENILSON OTERO VILLA	ESTATUTÁRIO
ELIANE DA SILVA CASTRO	ESTATUTÁRIO
ERICA FERREIRA DOS SANTOS	ESTATUTÁRIO
FELIPE CAMARGO VERGARA	ESTATUTÁRIO
FELIPE SUTTI GONCALVES	ESTATUTÁRIO
FLAVIA MORAIS GENNARI PINHEIRO	ESTATUTÁRIO
FLAVIA SERVANTES MUNHOZ	ESTATUTÁRIO
GIOVANA APARECIDA FERREIRA FELISBINO	ESTATUTÁRIO
GISELE APARECIDA DOS SANTOS	ESTATUTÁRIO
HARLEY CESAR DE ABREU	ESTATUTÁRIO
HILTON AUGUSTO MARCONDES CESAR	ESTATUTÁRIO
IEDA MARIA DE JESUS	ESTATUTÁRIO
IVANE APARECIDA SILVA DORIA	ESTATUTÁRIO
JOEL DOS SANTOS SOARES	ESTATUTÁRIO
JOSELAINE DAS GRACAS BISETO ALMENDRO	ESTATUTÁRIO
LEONARDO DESORDI LOBO	ESTATUTÁRIO
LIDIA KATSUE KOHATSU	ESTATUTÁRIO
LUCIMARA RODRIGUES	ESTATUTÁRIO
MARCEL ERCOLIN CARVALHO	ESTATUTÁRIO
MARCIA APARECIDA SILVA DE OLIVEIRA	ESTATUTÁRIO
MARCIA DUARTE NITSCH MAZZOLA	ESTATUTÁRIO
MARCO ANTONIO SIMOES VIEIRA	ESTATUTÁRIO
MARCOS RIBEIRO DE FREITAS	ESTATUTÁRIO
MARIA HELENA APARECIDA DE SOUZA	ESTATUTÁRIO
MARIA RACHEL DE TOLEDO	ESTATUTÁRIO
MARINA ROMANO DUARTE	ESTATUTÁRIO
MARIO LAMAS RAMALHO	ESTATUTÁRIO
MARIZA BERTONI NUNES ARVANI	ESTATUTÁRIO
PAULO ALVES NOGUEIRA	ESTATUTÁRIO
RAFAELA ZAMPIERE DA CUNHA	ESTATUTÁRIO
RAQUEL GARCIA RODRIGUES SANTOS	ESTATUTÁRIO
RENATA LUCIA DOS SANTOS	ESTATUTÁRIO
RENATO FERREIRINI RODRIGUES	ESTATUTÁRIO
RENATO TIM DOS SANTOS	ESTATUTÁRIO
ROGERIO JOSE LOCATELLI	ESTATUTÁRIO
ROGERIO MUNHOZ DE PAULA	ESTATUTÁRIO
ROSEMEIRE MILIANO ROCHA	ESTATUTÁRIO
ROSINEIDE DE SANTANA	ESTATUTÁRIO
RUTHNEA DO NASCIMENTO	ESTATUTÁRIO
SABRINA FERNANDES VETRENKA	ESTATUTÁRIO
SILVANA ZANATTA BRAGA DE CAMARGO	ESTATUTÁRIO
TATIANA GONCALVES DA SILVA	ESTATUTÁRIO
TELMA REGINA DE LIMA	ESTATUTÁRIO
VALERIA CAVALLARO	ESTATUTÁRIO
VANDERLI APARECIDA MONTOYA ROVERI	ESTATUTÁRIO

## Adicional p/ Tempo de Serviço (15%)

ADILENY CRISTINA ESTEVES TORRES DA COSTA	ESTATUTÁRIO
ANILZA CARLA ESTEVES TORRES	ESTATUTÁRIO
DORACI SANTOS DA SILVA	ESTATUTÁRIO

## Adicional p/ Tempo de Serviço (20%)

ALEXANDRE AUGUSTO MARTINS	ESTATUTÁRIO
ANA MARIA ROSSI F COSTA	ESTATUTÁRIO
ANTONIO ALVES CHAVES	ESTATUTÁRIO
CLAUDEMIR DOMINGUES	ESTATUTÁRIO
CONCEICAO APARECIDA DE SOUZA	ESTATUTÁRIO
DELMO REGINALDO BAGUE	ESTATUTÁRIO
ELIANA CARDOSO DA SILVA	ESTATUTÁRIO
ELISABETE DOS SANTOS COSTA EVARISTO	ESTATUTÁRIO
JOACI DE MEDEIROS	ESTATUTÁRIO
JULIANO FOELKEL SAVIETTO	ESTATUTÁRIO

JUSSARA CRISTINA POLI	ESTATUTÁRIO
KALINCA ANDREA TIMPONI RITONI	ESTATUTÁRIO
LILIA REGINA CERESER DAMBROSIO	ESTATUTÁRIO
LILIAN ZAPAROLLI RIZZI	ESTATUTÁRIO
LUCIA VIANA BOTELHO CHAVES	ESTATUTÁRIO
LUCIANE PAGOTTO	ESTATUTÁRIO
MARCIA ATTIZZANE GENAI DE ARES	ESTATUTÁRIO
MARCO AURELIO DE OLIVEIRA II	ESTATUTÁRIO
MARGARETE TERESA MAGRINI	ESTATUTÁRIO
MARIA DE LURDES MAGALHAES DE A MUNHOZ	ESTATUTÁRIO
RITA APARECIDA FOZZUCCI FONTE BASSO	ESTATUTÁRIO
SILVIO CUPERTINO NICOLAU	ESTATUTÁRIO
SIMONE CANO CARDONA	ESTATUTÁRIO
VERA LUCIA BRISCHI FIORI	ESTATUTÁRIO
VIVIANE MARIANO RODRIGUES	ESTATUTÁRIO

## Adicional p/ Tempo de Serviço (25%)

ELISABETE DE OSTI RODRIGUES	ESTATUTÁRIO
IRACEMA RIBEIRO DA SILVA	ESTATUTÁRIO
ODETE MOREIRA SPERANDIO	ESTATUTÁRIO
ROSELI DE FATIMA CABRAL ASSAF	ESTATUTÁRIO

## Adicional p/ Tempo de Serviço (30%)

AUGUSTO BENEDITO GOTARDO	CELETISTA
GILSON DONIZETI ERCOLIN	CELETISTA
MARCELO LARRUBIA	ESTATUTÁRIO
MILTON DE BARROS	ESTATUTÁRIO
SANDRA ALMEIDA PACHECO	ESTATUTÁRIO

## Sexta Parte

ANGELA CRISTINA C. CARNEIRO	ESTATUTÁRIO	A PARTIR DE 05/02/16
CRISTINA PEDRONI UNGARO	ESTATUTÁRIO	A PARTIR DE 05/02/16
DANIELA HAACKE PRIOSTI	ESTATUTÁRIO	A PARTIR DE 04/02/16
EDUARDO PALANDRI	ESTATUTÁRIO	A PARTIR DE 01/02/16
ELAINE CRISTINA MARQUES TEIXEIRA	ESTATUTÁRIO	A PARTIR DE 08/02/16
ELIANE MAZZOLI B. CALDERON	ESTATUTÁRIO	A PARTIR DE 05/02/16
LUCIANA PIAMONTEZE	ESTATUTÁRIO	A PARTIR DE 11/02/16
MONICA MANTOVANI BAGNE	ESTATUTÁRIO	A PARTIR DE 02/02/16
NILZA CRISTINA R. F. DA COSTA	ESTATUTÁRIO	A PARTIR DE 02/02/16
RENATA AP. MATOS DE CARVALHO	ESTATUTÁRIO	A PARTIR DE 05/02/16
ROSEMARY SCRICO CUNHA	ESTATUTÁRIO	A PARTIR DE 04/02/16
SANDRA LUCIMARA DOS S. MACANHAN	ESTATUTÁRIO	A PARTIR DE 02/02/16
VALQUIRIA COSTA PARDINI	ESTATUTÁRIO	A PARTIR DE 01/02/16

Para que não se alegue ignorância, faz baixar o presente Edital que será publicado na Imprensa Oficial do Município e afixado no local de costume.

MARY C. F. MARINHO  
Secretária Municipal de Gestão de Pessoas

Publicado na Imprensa Oficial do Município e registrado na Secretaria Municipal de Gestão de Pessoas aos cinco dias do mês de Abril do ano de dois mil e dezesseis.

**REPUBLICADO POR CONTER INCORREÇÕES  
DTA/DIVISÃO DE RECRUTAMENTO E SELEÇÃO**

**EDITAL N.º 109, DE 30 DE MARÇO DE 2016.**

MARY C. F. MARINHO, Secretária Municipal de Gestão de Pessoas do Município de Jundiá, Estado de São Paulo, no uso de suas atribuições legais, conforme disposto na Lei Municipal nº 5.641, de 06 de julho de 2001 e face ao que consta do Processo nº 26.298-9/2014.....

Considerando o deferimento dos Processos Administrativos nº 4.668-4/2016 e nº 4.728-6/2015, embasado na orientação do Tribunal de Contas do Estado de São Paulo e no parecer da Secretaria de Negócios Jurídicos, faz saber que as candidatas JENNIFER CRISTINA DA SILVA e ROSEMEIRE SELLA DOS SANTOS, classificadas em 131º e 136º lugar na classificação geral, respectivamente, passaram para o "final da lista".

Tendo em vista a ausência das candidatas: JOYCE SUELLEN LOPES DIAS DE PAULA, MELISSA PRISCILA MATHEUS LIZARRAGA, ELIZA BOZZA ADOLPHO, THAMY BEATRIZ FERRONATO, JANAINA VIEIRA PRADO e PRISCILA CRISTINA ROVERI, classificadas em 25º lugar na classificação afrodescendente, 118º, 125º, 129º, 135º e 136º lugar na classificação geral, respectivamente.

**FAZ SABER** que ficam os candidatos abaixo relacionados, convocados a comparecer **munidos de DUAS CÓPIAS E ORIGINAL de Carteira de Identidade, Certidão de Casamento, CPF e documentos comprobatórios (diploma e histórico), no dia 07 de abril de 2016, às 9 horas**, na Secretaria Municipal de Educação, sita a Avenida Dr. Cavalcanti, 396 - Complexo Argos - 2º andar, para análise de títulos, a fim de tratar do ingresso no Serviço Público Municipal, na classe de **PROFESSOR DE EDUCAÇÃO BÁSICA I**.

**FAZ SABER AINDA**, a documentação comprobatória para preenchimento dos requisitos exigidos pelo Edital do Concurso, conforme segue:

Professor de Educação Básica I	Superior completo em Pedagogia ou Normal Superior com habilitação ao Magistério conforme Lei de Diretrizes e Bases da Educação Nacional
--------------------------------	---

**FAZ SABER TAMBÉM**, que a documentação comprobatória deverá ser entregue em envelope pardo, mediante a apresentação dos originais para posterior análise.

**FAZ SABER FINALMENTE**, que o não comparecimento na data estipulada implica na desistência da vaga.

CLASS. GERAL	NOME
145º Lugar	LAIS MORAES FROES
146º Lugar	ELIANA DOS SANTOS RUSSO GÓES
147º Lugar	JULIANA LIMA DE BRITO
149º Lugar	CÁSSIA SPINASSI
150º Lugar	VALÉRIA FOSSA MURARI
151º Lugar	ELAINE CRISTINE CORTEZ
152º Lugar	MARIA ELIZA ORLANDI
153º Lugar	EVA SUZANA BILL DE CAMARGO
154º Lugar	MARLI OLIVEIRA CARDOSO
155º Lugar	ANDREIA CRISTINA GONÇALVES LOURENÇO
156º Lugar	ALINE RAMOS
157º Lugar	CAROLINE PEREIRA LEALDINI TORELLI
158º Lugar	DEBORA DE FREITAS ALVES ANDRADE
159º Lugar	CAMILA APARECIDA DA SILVA GORERI
160º Lugar	JOSEANE DOS SANTOS FARIAS
161º Lugar	ANA LUIZA DE BRITTO ARVIGO
162º Lugar	IARA LÚCIA SPOHR
163º Lugar	DEBORA DOMINGUES DOS SANTOS
164º Lugar	EDILANDIA CAIRES DOS SANTOS
165º Lugar	ALESSANDRA RODRIGUES CASTRO
166º Lugar	SONIA MARTINS VIEIRA MARTINELLI
167º Lugar	VIVIANE POMPERMAYER STENICO
168º Lugar	ANTONIA APARECIDA DOS SANTOS
169º Lugar	ELIAMARA DE FÁTIMA CAETANO NAGY
170º Lugar	ROBERTA TOFFOLI PANTALHÃO OLIVEIRA
171º Lugar	CLAUDISTONY CARNEIRO DOS SANTOS
172º Lugar	CLAUDINÉIA DA COSTA FARIA
173º Lugar	PRISCILA FERREIRA DA SILVA

CLASS. AFRO	NOME
31º Lugar	MARIA ELIZA ORLANDI
32º Lugar	EVA SUZANA BILL DE CAMARGO
33º Lugar	ANDREIA CRISTINA GONÇALVES BARRETO
34º Lugar	ANA LUÍZA DE BRITTO ARVIGO
35º Lugar	DEBORA DOMINGUES DOS SANTOS
36º Lugar	EDILANDIA CAIRES DOS SANTOS
37º Lugar	SONIA MARTINS VIEIRA MARTINELLI
38º Lugar	PRISCILA FERREIRA DA SILVA

**FAZ SABER AINDA**, que a candidata SILVIA CRISTINA DE OLIVEIRA NASCIMENTO classificada em 148º

## SECRETARIA DE GESTÃO E PESSOAS

lugar na classificação geral, foi atendida em 30º lugar na classificação de afrodescendente.

Para que não se alegue ignorância, faz baixar o presente Edital que será publicado na Imprensa Oficial do Município e afixado no local de costume.

**MARY C. F. MARINHO**

Secretária Municipal de Gestão de Pessoas

Publicado na Imprensa Oficial do Município e registrado na Secretaria Municipal de Gestão de Pessoas aos trinta dias do mês de março do ano de dois mil e dezesseis.

**DTA/DIVISÃO DE RECRUTAMENTO E SELEÇÃO****EDITAL N.º 120, DE 06 DE ABRIL DE 2016.**

**MARY C. F. MARINHO**, Secretária de Gestão de Pessoas do Município de Jundiá, Estado de São Paulo, no uso de suas atribuições legais, conforme disposto na Lei Municipal nº 5.641, de 06 de julho de 2001 e face ao que consta do Processo nº **12.223-0/2015**.....

**FAZ SABER** que fica o candidato abaixo relacionado, convocado a comparecer na Secretaria Municipal de Gestão de Pessoas, Diretoria Técnico-Administrativa/Seção de Atendimento, sita na Avenida da Liberdade, s/n.º, 3º andar, ala Norte, do Paço Municipal, **das 09 às 12 h e das 13 às 16 h**, no prazo de 05 (cinco) dias, contados da publicação deste Edital, **munido de (original e cópia) do RG, CPF e certificado de conclusão do Ensino Médio**, a fim de tratar da documentação necessária ao ingresso no Serviço Público Municipal, na classe de **PEDREIRO**.

**FAZ SABER AINDA**, que o não comparecimento no prazo acima estipulado implica na desistência da vaga:

CLASS. GERAL	NOME
02º Lugar	AMON MARQUES DO NASCIMENTO

Para que não se alegue ignorância, faz baixar o presente Edital que será publicado na Imprensa Oficial do Município e afixado no local de costume.

**MARY C. F. MARINHO**

Secretária Municipal de Gestão de Pessoas

Publicado na Imprensa Oficial do Município e registrado na Secretaria Municipal de Gestão de Pessoas aos seis dias do mês de abril do ano de dois mil e dezesseis.

**DTA/DIVISÃO DE RECRUTAMENTO E SELEÇÃO****EDITAL N.º 121, DE 06 DE ABRIL DE 2016.**

**MARY C. F. MARINHO**, Secretária de Gestão de Pessoas do Município de Jundiá, Estado de São Paulo, no uso de suas atribuições legais, conforme disposto na Lei Municipal nº 5641, de 06 de julho de 2001 e face ao que consta do Processo nº **012.016-8/2015**.....

**FAZ SABER** que fica a candidata abaixo relacionada, convocada a comparecer na Secretaria Municipal de Gestão de Pessoas, Diretoria Técnico-Administrativa/Seção de Atendimento, sita na Avenida da Liberdade, s/n.º, 3º andar, ala Norte, do Paço Municipal, **das 09 às 12 h e das 13 às 16 h** no prazo de 05 (cinco) dias contados da publicação deste Edital, **munida de (Original e cópia) de Certidão de Conclusão do Ensino Médio, Certificado de curso Técnico de Edificações, CREA, CNH com habilitação A/B (veículos leves e motocicletas) e experiência de 06 meses**, a fim de tratar da documentação necessária ao ingresso no Serviço Público Municipal, na classe de **TÉCNICO EM CONSTRUÇÃO CIVIL (EDIFICAÇÕES)**.

**FAZ SABER AINDA**, que o não comparecimento no prazo acima estipulado implica na desistência da vaga:

CLASS. AFRO	NOME
01º. Lugar	LIDIA PEREIRA MARTINEZ

Para que não se alegue ignorância, faz baixar o presente Edital que será publicado na Imprensa Oficial do Município e afixado no local de costume.

**MARY C. F. MARINHO**

Secretária Municipal de Gestão de Pessoas

Publicado na Imprensa Oficial do Município e registrado na Secretaria Municipal de Gestão de Pessoas aos seis dias do mês de abril do ano de dois mil e dezesseis.

**DTA/DIVISÃO DE RECRUTAMENTO E SELEÇÃO****PORTARIA N.º 466, DE 21 DE MARÇO DE 2016.**

Resolve conceder à servidora EDNA LUIZE MANTOVANI, Agente Comunitário de Saúde, pertencente ao quadro de pessoal celetista, licença para tratamento de saúde de pessoa da família, pelo período de 30(trinta) dias, a partir de 22 de fevereiro de 2016, por analogia do disposto no art. 79, da Lei Complementar nº 499, de 22 de dezembro de 2010, conforme Processo nº 5.296-3/2016.

**PORTARIA N.º 588, DE 07 DE ABRIL DE 2016.**

Exonera, a pedido, a servidora THAISA JARDIM ANTIBERO, do cargo de Professor de Educação Básica I, pertencente ao quadro de pessoal estatutário, a partir de 21 de abril de 2016.

**PORTARIA N.º 589, DE 07 DE ABRIL DE 2016.**

Exonera, a pedido, a servidora MARCIA ANDREA MIYUKI OKUDA, do cargo de Professor de Educação Básica I, pertencente ao quadro de pessoal estatutário, a partir de 18 de abril de 2016.

**PORTARIA N.º 590, DE 07 DE ABRIL DE 2016.**

Exonera, a pedido, a servidora RENATA MELO MARCOLONGO, do cargo de Professor I, pertencente ao quadro de pessoal estatutário, retroagindo seus efeitos a 01 de abril de 2016.

**PORTARIA N.º 591, DE 07 DE ABRIL DE 2016.**

Faz saber que fica autorizada a cessão do servidor RODRIGO HITOSHI YAMAMOTO, ocupante do cargo de Analista de Planejamento, Gestão e Orçamento, pertencente ao quadro de pessoal estatutário, para prestar serviços junto à Fundação Serra do Japi, nas disposições do Art. 51, Parágrafo único, da Lei Complementar nº 499/2010, e suas alterações, e conforme Art. 20, da Lei nº 8.382/2015, com ônus para a Prefeitura do Município de Jundiá, retroagindo seus efeitos a 01 de abril de 2016.

**PORTARIA N.º 592, DE 07 DE ABRIL DE 2016.**

Faz saber que fica autorizada a cessão da servidora TATIANA REIS DE ALMEIDA, ocupante do cargo de Guarda Municipal, pertencente ao quadro de pessoal estatutário, para prestar serviços junto ao 2º Distrito Policial de Jundiá, nos termos do convênio nº 074/12, que entre si celebram a Delegacia Seccional de Polícia de Jundiá e a Prefeitura do Município de Jundiá, sem prejuízo dos vencimentos, retroagindo seus efeitos a 01 de abril de 2016.

**PORTARIA N.º 593, DE 07 DE ABRIL DE 2016.**

Resolve considerar afastado do serviço, para fins de percepção de benefício junto ao Instituto Nacional do Seguro Social – INSS, o servidor JULIANO RANDAL BOCALON, Assessor Municipal VI, símbolo “CC-4”, de provimento em comissão, a partir de 13 de abril de 2016.

**PORTARIA N.º 594, DE 07 DE ABRIL DE 2016.**

Resolve conceder à servidora KATIA CONCEICAO MARCANSOLA ZORZI, ocupante do cargo de Professor de Educação Básica I, pertencente ao quadro de pessoal estatutário, licença sem vencimentos, pelo período de 01(um) ano, a partir de 11 de abril de 2016, para trato de interesse particular, com fundamento no art. 86 e respectivos parágrafos, da Lei Complementar nº 499, de 22 de dezembro de 2010 e suas alterações, conforme consta no Processo nº 3.775-8/2016.

**PORTARIA N.º 595, DE 07 DE ABRIL DE 2016.**

Resolve prorrogar a licença sem vencimentos, concedida à servidora CHIMENIA XAVIER CROS DA SILVA, ocupante do cargo de Educador Esportivo, pertencente ao quadro de pessoal estatutário, pelo período de 02(dois) anos, a partir de 04 de junho de 2016, para trato de interesse particular, com fundamento no art. 86 e respectivos parágrafos, da Lei Complementar nº 499, de 22 de dezembro de 2010 e suas alterações, conforme consta no Processo nº 30.014-6/2013.

**Republicado por conter incorreções****PORTARIA N.º 536, DE 04 DE ABRIL DE 2016.**

Designa o servidor DOUGLAS NOVAES DE OLIVEIRA, para exercer em substituição a função de Chefe de Divisão, no Departamento de Obras e Manutenção, junto à Secretaria Municipal de Serviços Públicos, atribuindo-lhe “FC-1”, durante o impedimento do titular DAVID FERNANDO FONTE BASSO, em gozo de férias regulamentares, no período de 14 de março de 2016 a 12 de abril de 2016, suspendendo especialmente a Portaria nº 1006, de 24 de abril de 2013.

**DTA/DIVISÃO DE RECRUTAMENTO E SELEÇÃO****PORTARIA N.º 560, DE 06 DE ABRIL DE 2016.**

Nomeia MARIA CRISTIANE FREIRE LOPES para exercer o cargo de Cozinheiro, junto à Secretaria Municipal de Educação, sob o regime da Lei Complementar nº 499, de 22 de dezembro de 2010 - Estatuto dos Funcionários Públicos - e suas alterações e, Lei nº 7827 de 29 de Março de 2012 - Plano de Cargos, Salários e Vencimentos, em atendimento à nova vaga, nos termos do processo nº 33367/2015.

**PORTARIA N.º 561, DE 06 DE ABRIL DE 2016.**

Nomeia BRUNA MORENO BUENO para exercer o cargo de Cozinheiro, junto à Secretaria Municipal de Educação, sob o regime da Lei Complementar nº 499, de 22 de dezembro de 2010 - Estatuto dos Funcionários Públicos - e suas alterações e, Lei nº 7827 de 29 de Março de 2012 - Plano de Cargos, Salários e Vencimentos, em atendimento à nova vaga, nos termos do processo nº 33367/2015.

**PORTARIA N.º 562, DE 06 DE ABRIL DE 2016.**

Nomeia ROSEMARY DE FARIA BEGIATO para exercer o cargo de Agente de Desenvolvimento Infantil, junto à Secretaria Municipal de Educação, sob o regime da Lei Complementar nº 499, de 22 de dezembro de 2010 - Estatuto dos Funcionários Públicos - e suas alterações e, Lei nº 7827 de 29 de Março de 2012 - Plano de Cargos, Salários e Vencimentos, em atendimento à nova vaga, nos termos do processo nº 1462/2016.

**PORTARIA N.º 563, DE 06 DE ABRIL DE 2016.**

Nomeia MARIA DO SOCORRO DA SILVA LIRA para exercer o cargo de Agente de Desenvolvimento Infantil, junto à Secretaria Municipal de Educação, sob o regime da Lei Complementar nº 499, de 22 de dezembro de 2010 - Estatuto dos Funcionários Públicos - e suas alterações e, Lei nº 7827 de 29 de Março de 2012 - Plano de Cargos, Salários e Vencimentos, em atendimento à nova vaga, nos termos do processo nº 1462/2016.

**PORTARIA N.º 564, DE 06 DE ABRIL DE 2016.**

Nomeia FLAVIA VIVIANE DE ALMEIDA FERCONDINI para exercer o cargo de Agente de Desenvolvimento Infantil, junto à Secretaria Municipal de Educação, sob o regime da Lei Complementar nº 499, de 22 de dezembro de 2010 - Estatuto dos Funcionários Públicos - e suas alterações e, Lei nº 7827 de 29 de Março de 2012 - Plano de Cargos, Salários e Vencimentos, em atendimento à nova vaga, nos termos do processo nº 1462/2016.

**PORTARIA N.º 565, DE 06 DE ABRIL DE 2016.**

Nomeia JAQUELINE SILMARA DA CUNHA para exercer o cargo de Agente de Desenvolvimento Infantil, junto à Secretaria Municipal de Educação, sob o regime da Lei Complementar nº 499, de 22 de dezembro de 2010 - Estatuto dos Funcionários Públicos - e suas alterações e, Lei nº 7827 de 29 de Março de 2012 - Plano de Cargos, Salários e Vencimentos, em atendimento à nova vaga, nos termos do processo nº 1462/2016.

**PORTARIA N.º 566, DE 06 DE ABRIL DE 2016.**

Nomeia MARIA APARECIDA MARCIANO DUQUE para exercer o cargo de Agente de Desenvolvimento Infantil, junto à Secretaria Municipal de Educação, sob o regime da Lei Complementar nº 499, de 22 de dezembro de 2010 - Estatuto dos Funcionários Públicos - e suas alterações e, Lei nº 7827 de 29 de Março de 2012 - Plano de Cargos, Salários e Vencimentos, em atendimento à nova vaga, nos termos do processo nº 1462/2016.

**PORTARIA N.º 567, DE 06 DE ABRIL DE 2016.**

Nomeia MICHELE CRISTINA SANTOS BRITO para exercer o cargo de Agente de Desenvolvimento Infantil, junto à Secretaria Municipal de Educação, sob o regime da Lei Complementar nº 499, de 22 de dezembro de 2010 - Estatuto dos Funcionários Públicos - e suas alterações e, Lei nº 7827 de 29 de Março de 2012 - Plano de Cargos, Salários e Vencimentos, revogando especialmente a portaria nº 366 de 24 de março de 2008, a partir de 11 de abril de 2016, em atendimento à nova vaga, nos termos do processo nº 1462/2016.

**PORTARIA N.º 568, DE 06 DE ABRIL DE 2016.**

Nomeia ARIANE GABRIELA BATISTA para exercer o cargo de Agente de Desenvolvimento Infantil, junto à Secretaria Municipal de Educação, sob o regime da Lei Complementar nº 499, de 22 de dezembro de 2010 - Estatuto dos Funcionários Públicos - e suas alterações e, Lei nº 7827 de 29 de Março de 2012 - Plano de Cargos, Salários e Vencimentos, em atendimento à nova vaga, nos termos do processo nº 1462/2016.

**PORTARIA N.º 569, DE 06 DE ABRIL DE 2016.**

Nomeia MARIA CICERA DOS SANTOS SILVA para exercer o cargo de Agente de Desenvolvimento Infantil, junto à Secretaria Municipal de Educação, sob o regime da Lei Complementar nº 499, de 22 de dezembro de 2010 - Estatuto dos Funcionários Públicos - e suas alterações e, Lei nº 7827 de 29 de Março de 2012 - Plano de Cargos, Salários e Vencimentos, revogando especialmente a portaria nº 542 de 01 de março de 2011, a partir de 11 de abril de 2016, em atendimento à nova vaga, nos termos do processo nº 1462/2016.

**PORTARIA N.º 570, DE 06 DE ABRIL DE 2016.**

Nomeia FABIANA DA SILVA YVONIKA para exercer o cargo de Agente de Desenvolvimento Infantil, junto à Secretaria Municipal de Educação, sob o regime da Lei Complementar nº 499, de 22 de dezembro de 2010 - Estatuto dos Funcionários Públicos - e suas alterações e, Lei nº 7827 de 29 de Março de 2012 - Plano de Cargos, Salários e Vencimentos, em atendimento à nova vaga, nos termos do processo nº 1462/2016.

**PORTARIA N.º 571, DE 06 DE ABRIL DE 2016.**

## SECRETARIA DE GESTÃO E PESSOAS

Exonera, a pedido, PAULO CEZAR RAMOS, do cargo de Assessor Municipal III, símbolo "CC-7", em comissão, nomeado pela Portaria n.º 735, de 30 de abril de 2014, a partir de 10 de abril de 2016.

**PORTARIA N.º 572, DE 06 DE ABRIL DE 2016.**

Nomeia PAULO CEZAR RAMOS para exercer o cargo de Agente de Serviços Operacionais - Masculino, junto à Secretaria Municipal de Serviços Públicos, sob o regime da Lei Complementar n.º 499, de 22 de dezembro de 2010 - Estatuto dos Funcionários Públicos - e suas alterações e, Lei n.º 7827 de 29 de Março de 2012 - Plano de Cargos, Salários e Vencimentos, em reposição, nos termos do processo n.º 6248/2016.

**PORTARIA N.º 573, DE 06 DE ABRIL DE 2016.**

Nomeia WELINGTON RODRIGUES PORTUGAL para exercer o cargo de Agente de Serviços Operacionais - Masculino, junto à Secretaria Municipal de Educação, sob o regime da Lei Complementar n.º 499, de 22 de dezembro de 2010 - Estatuto dos Funcionários Públicos - e suas alterações e, Lei n.º 7827 de 29 de Março de 2012 - Plano de Cargos, Salários e Vencimentos, em reposição, nos termos do processo n.º 3907/2016.

**PORTARIA N.º 574, DE 06 DE ABRIL DE 2016.**

Nomeia EDUARDO SANTOS DE OLIVEIRA para exercer o cargo de Assistente de Administração, junto à Secretaria Municipal de Educação, sob o regime da Lei Complementar n.º 499, de 22 de dezembro de 2010 - Estatuto dos Funcionários Públicos - e suas alterações e, Lei n.º 7827 de 29 de Março de 2012 - Plano de Cargos, Salários e Vencimentos, em atendimento à nova vaga, nos termos do processo n.º 33369/2015.

**PORTARIA N.º 575, DE 06 DE ABRIL DE 2016.**

Nomeia MARIANA DE BARROS MONTEIRO FERREIRA para exercer o cargo de Assistente de Administração, junto à Secretaria Municipal de Educação, sob o regime da Lei Complementar n.º 499, de 22 de dezembro de 2010 - Estatuto dos Funcionários Públicos - e suas alterações e, Lei n.º 7827 de 29 de Março de 2012 - Plano de Cargos, Salários e Vencimentos, em atendimento à nova vaga, nos termos do processo n.º 33369/2015.

**PORTARIA N.º 576, DE 06 DE ABRIL DE 2016.**

Nomeia GUSTAVO HENRIQUE DE OLIVEIRA para exercer o cargo de Assistente de Administração, junto à Secretaria Municipal de Educação, sob o regime da Lei Complementar n.º 499, de 22 de dezembro de 2010 - Estatuto dos Funcionários Públicos - e suas alterações e, Lei n.º 7827 de 29 de Março de 2012 - Plano de Cargos, Salários e Vencimentos, em atendimento à nova vaga, nos termos do processo n.º 33369/2015.

**PORTARIA N.º 577, DE 06 DE ABRIL DE 2016.**

Nomeia JOSE ROBERTO PAULIELO JUNIOR para exercer o cargo de Assistente de Administração, junto à Secretaria Municipal de Educação, sob o regime da Lei Complementar n.º 499, de 22 de dezembro de 2010 - Estatuto dos Funcionários Públicos - e suas alterações e, Lei n.º 7827 de 29 de Março de 2012 - Plano de Cargos, Salários e Vencimentos, em reposição, nos termos do processo n.º 3909/2016.

**PORTARIA N.º 578, DE 06 DE ABRIL DE 2016.**

Nomeia VANESSA DE MARCHI para exercer o cargo de Assistente de Administração, junto à Secretaria Municipal de Administração e Gestão, sob o regime da Lei Complementar n.º 499, de 22 de dezembro de 2010 - Estatuto dos Funcionários Públicos - e suas alterações e, Lei n.º 7827 de 29 de Março de 2012 - Plano de Cargos, Salários e Vencimentos, em reposição, nos termos do processo n.º 33423/2015.

**PORTARIA N.º 579, DE 06 DE ABRIL DE 2016.**

Nomeia PAULA DANIELA CAVICCHIO para exercer o cargo de Assistente de Administração, junto à Secretaria Municipal de Administração e Gestão, sob o regime da Lei Complementar n.º 499, de 22 de dezembro de 2010 - Estatuto dos Funcionários Públicos - e suas alterações e, Lei n.º 7827 de 29 de Março de 2012 - Plano de Cargos, Salários e Vencimentos, em reposição, nos termos do processo n.º 12982/2015.

**PORTARIA N.º 580, DE 06 DE ABRIL DE 2016.**

Nomeia VITOR ANTONIO SAI para exercer o cargo de Assistente de Administração, junto à Secretaria Municipal de Assistência e Desenvolvimento Social, sob o regime da Lei Complementar n.º 499, de 22 de dezembro de 2010 - Estatuto dos Funcionários Públicos - e suas alterações e, Lei n.º 7827 de 29 de Março de 2012 - Plano de Cargos, Salários e Vencimentos, em reposição, nos termos do processo n.º 33334/2015.

**PORTARIA N.º 581, DE 06 DE ABRIL DE 2016.**

Nomeia RODRIGO INACIO DA ROSA para exercer o cargo de Assistente de Administração, junto à Secretaria Municipal de Assistência e Desenvolvimento Social, sob o regime da Lei Complementar n.º 499, de 22 de dezembro de 2010 - Estatuto dos Funcionários Públicos - e suas alterações e, Lei n.º 7827 de 29 de Março de 2012 - Plano de Cargos, Salários e Vencimentos, em reposição, nos termos do processo n.º 35750/2015.

**PORTARIA N.º 582, DE 06 DE ABRIL DE 2016.**

Nomeia MATHEUS ATHILA DE OLIVEIRA para exercer o cargo de Assistente de Administração, junto à Secretaria Municipal de Assistência e Desenvolvimento Social, sob o regime da Lei Complementar n.º 499, de 22 de dezembro de 2010 - Estatuto dos Funcionários Públicos - e suas alterações e, Lei n.º 7827 de 29 de Março de 2012 - Plano de Cargos, Salários e Vencimentos, em reposição, nos termos do processo n.º 1604/2016.

**PORTARIA N.º 583, DE 06 DE ABRIL DE 2016.**

Nomeia FLAVIA MARIA GOMES DE SALES MACHADO para exercer o cargo de Diretor de Escola, junto à Secretaria Municipal de Educação, sob o regime da Lei Complementar n.º 499, de 22 de dezembro de 2010 - Estatuto dos Funcionários Públicos - e suas alterações e, Lei n.º 7827 de 29 de Março de 2012 - Plano de Cargos, Salários e Vencimentos, em reposição, nos termos do processo n.º 4530/2016.

**PORTARIA N.º 584, DE 06 DE ABRIL DE 2016.**

Nomeia KELLY JANE LOURA BARROS para exercer o cargo de Diretor de Escola, junto à Secretaria Municipal de Educação, sob o regime da Lei Complementar n.º 499, de 22 de dezembro de 2010 - Estatuto dos Funcionários Públicos - e suas alterações e, Lei n.º 7827 de 29 de Março de 2012 - Plano de Cargos, Salários e Vencimentos, em reposição, nos termos do processo n.º 4530/2016.

**PORTARIA N.º 585, DE 06 DE ABRIL DE 2016.**

Nomeia GIOVANNA ROSSI CARDOSO para exercer o cargo de Professor de Educação Básica II – Artes, junto à Secretaria Municipal de Educação, sob o regime da Lei Complementar n.º 499, de 22 de dezembro de 2010 - Estatuto dos Funcionários Públicos - e suas alterações e, Lei n.º 7827 de 29 de Março de 2012 - Plano de Cargos, Salários e Vencimentos, em reposição, nos termos do processo n.º 3692/2016.

**PORTARIA N.º 586, DE 06 DE ABRIL DE 2016.**

Nomeia DENISE CARDOSO DA SILVA para exercer o cargo de Professor de Educação Básica II – Educação Física, junto à Secretaria Municipal de Educação, sob o regime da Lei Complementar n.º 499, de 22 de dezembro de 2010 - Estatuto dos Funcionários Públicos - e suas alterações e, Lei n.º 7827 de 29 de Março de 2012 - Plano de Cargos, Salários e Vencimentos, em reposição à servidora exonerada, nos termos do processo n.º 6239/2016.

**PORTARIA N.º 587, DE 06 DE ABRIL DE 2016.**

Nomeia CAIO ISRAEL MACHADO SILVA para exercer o cargo de Professor de Educação Básica II – Inglês, junto à Secretaria Municipal de Educação, sob o regime da Lei Complementar n.º 499, de 22 de dezembro de 2010 - Estatuto dos Funcionários Públicos - e suas alterações e, Lei n.º 7827 de 29 de Março de 2012 - Plano de Cargos, Salários e Vencimentos, em reposição, nos termos do processo n.º 6284/2016.

**PORTARIA N.º 597, DE 07 DE ABRIL DE 2016.**

Nomeia LEDA GONÇALVES DUARTE para exercer o cargo de Cozinheiro, junto à Secretaria Municipal de Educação, sob o regime da Lei Complementar n.º 499, de 22 de dezembro de 2010 - Estatuto dos Funcionários Públicos - e suas alterações e, Lei n.º 7827 de 29 de Março de 2012 - Plano de Cargos, Salários e Vencimentos, em atendimento à nova vaga, nos termos do processo n.º 33367/2015.

**DTA/DIVISÃO DE RECRUTAMENTO E SELEÇÃO****PORTARIA N.º 596, DE 07 DE ABRIL DE 2016.**

**MARY C. F. MARINHO**, Secretária Municipal de Gestão de Pessoas, da Prefeitura do Município de Jundiá, Estado de São Paulo, no uso de suas atribuições legais, conforme disposto na Lei municipal n.º 5641, de 06 de julho de 2001-----

**E X O N E R A**, a servidora **MARGARETE DE LOURDES RODEL**, do cargo de Agente de Desenvolvimento Infantil, pertencente ao quadro de pessoal estatutário, em cumprimento ao Processo Judicial n.º 0006734-25-2014.8.26.0309, a partir de 11 de abril de 2016.

Esta Portaria entra em vigor na data de sua publicação.

**MARY C. F. MARINHO**  
Secretária Municipal de Gestão de Pessoas

Publicado na Imprensa Oficial do Município e registrada na Secretaria Municipal de Gestão de Pessoas, aos sete dias do mês de abril do ano de dois mil e dezesseis.

**PORTARIA N.º 598, DE 07 DE ABRIL DE 2016.**

Exonera, IVANILDA LEMES DOS SANTOS, do cargo de ASSESSOR MUNICIPAL III, símbolo "CC-7", em comissão, nomeada pela Portaria n.º 184, de 14 de janeiro de 2013, a partir de 08 de abril de 2016.

**PORTARIA N.º 599, DE 07 DE ABRIL DE 2016.**

Exonera, CELIA TONDATE DA SILVA, do cargo de ASSESSOR MUNICIPAL IV, símbolo "CC-6", em comissão, nomeada pela Portaria n.º 174, de 14 de janeiro de 2013, a partir de 08 de abril de 2016.

**PORTARIA N.º 600, DE 07 DE ABRIL DE 2016.**

Exonera, MOISES GONCALVES DE AGUIAR, do cargo de ASSESSOR MUNICIPAL III, símbolo "CC-7", em comissão, nomeado pela Portaria n.º 1108, de 09 de maio de 2013, a partir de 08 de abril de 2016.

**PORTARIA N.º 601, 07 DE ABRIL DE 2016.**

Nomeia ANA CRISTINA MARIA, para exercer o cargo de ASSESSOR MUNICIPAL VI, símbolo "CC-4", em comissão, junto a Secretaria Municipal de Agricultura, Abastecimento e Turismo Rural, nos termos da lei 6897/2007, e conforme Lei n.º 7.827/2012, que reformula o Plano de Cargos, Empregos e Carreiras e Remuneração dos servidores.

**PORTARIA N.º 602, 07 DE ABRIL DE 2016.**

Nomeia VANIA VILELA BATISTA QUEIROZ MATIAS, para exercer o cargo de ASSESSOR MUNICIPAL IV, símbolo "CC-6", em comissão, junto a Secretaria Municipal de Educação, nos termos da lei 6897/2007, e conforme Lei n.º 7.827/2012, que reformula o Plano de Cargos, Empregos e Carreiras e Remuneração dos servidores.

**PORTARIA N.º 603, 07 DE ABRIL DE 2016.**

Nomeia RODRIGO FRANCISCO BOTELHO, para exercer o cargo de ASSESSOR MUNICIPAL III, símbolo "CC-7", em comissão, junto a Secretaria Municipal de Saúde, nos termos da lei 6897/2007, e conforme Lei n.º 7.827/2012, que reformula o Plano de Cargos, Empregos e Carreiras e Remuneração dos servidores.

## PORTARIAS

**PORTARIA N.º 70, DE 04 DE ABRIL DE 2016**

PEDRO BIGARDI, Prefeito do Município de Jundiá, Estado de São Paulo, no uso de suas atribuições legais, e face ao que consta do Processo Administrativo n.º 31.528-9/2015, -----

D E S I G N A ROSELI MARIA SEREGUIN, LUIS CARLOS GERMANO COLOMBO e CAMILA DA SILVA RODOLPHO, para, sob a presidência da primeira, constituírem a Comissão de Inquérito encarregada de apurar os fatos narrados no protocolado n.º 31.528-9/2015, referente à ocorrência envolvendo servidor municipal, designando, ainda, SANDRA REGINA FIGUEIRA, para secretariar a referida Comissão.

Esta Portaria entra em vigor na data de sua publicação.

**PEDRO BIGARDI**  
Prefeito

Publicada na Imprensa Oficial do Município e registrada na Secretaria Municipal de Negócios Jurídicos da Prefeitura do Município de Jundiá, aos quatro dias do mês de abril do ano de dois mil e dezesseis.

**EDSON APARECIDO DA ROCHA**  
Secretário Municipal de Negócios Jurídicos

## INEDITORIAL

**COMUNICADO DE EXTRAVIO DE DOCUMENTOS FISCAIS**

**MAV COMERCIO DE PEÇAS AUTOMOTIVAS LTDA – ME**, CNPJ N. 07.584.395/0001-66, CFM 67537-7, VEM POR MEIO DESTA COMUNICAR O EXTRAVIO EM LOCAL INCERTO DOS TALÕES DE NOTAS FISCAIS SERIE A DO N. 001501 A 001750 (NOTAS UTILIZADAS DO N. 001501 A 001739 E INUTILIZADAS DO N. 001740 A 001750 CONFORME PROCESSO N. 8644-0/2012) TAMBÉM O LIVRO FISCAL MODELO 51 N. 16, VISTADO EM 14/08/2012.

**UNIÃO ESPIRITA JUNDIAIENSE  
EDITAL DE CONVOCAÇÃO  
ASSEMBLEIA GERAL ORDINÁRIA**

Pelo presente EDITAL, ficam convocados os associados da associação civil denominada **UNIÃO ESPIRITA JUNDIAIENSE** para a Assembleia Geral Ordinária, a realizar-se no dia 15 de Abril de 2016, em sua sede social, localizada na Rua Joaquim Nabuco n.º 52, Bairro da Ponte São João, Jundiá/SP às 20h30 em primeira convocação, com a presença da maioria absoluta dos associados, ou, às 21:00h em segunda convocação, com qualquer número de associados, para deliberarem sobre a seguinte:

**ORDEM DO DIA:**

- 1) Eleição e posse da nova diretoria para o biênio 01 de Maio de 2016 a 30 de abril de 2018.**

Jundiá, 04 de Abril de 2016.

Cássio Lambert de Rezende  
Presidente

## PODER LEGISLATIVO

### DECLARAÇÃO DE BENS – VEREADOR LINO EDUARDO DOS SANTOS – SAÍDA

 Câmara Municipal de Jundiá  
 São Paulo

**DECLARAÇÃO DE BENS** Nº. 04616/2016-04/08/2016 17/31 01457  
 - Lei Orgânica de Jundiá, arts. 15, § 2º, 42, § 1º, e 47 -

NOME: Lino Eduardo dos Santos	RG: 23.133.115-5	CPF: 037.334.648-58
Residência: Rua Adalino Martins, 81 - Jardim das Tulipas - CEP 13.212-600	Profissão: comerciante Estado Civil: Casado	
CARGO: VEREADOR	ATO: DESLIGAMENTO	DATA DO ATO: 04/04/2016

Item	Descrição	Valor Atual (R\$)
1	Casa com área de 25000 metros localizada na Avenida Roselair Torres Batista, 812 - Santa Giovanna - CEP 13.212-616	1.000.000,00
2	Participação de 2500 quotas no capital social da Empresa Tuli Brasil Magazine LTDA ME / CNPJ 089798460001-54, sendo aumento de quotas em 04/12/2003 para 10000 quotas em registro RJCESP 41287-1/00 Brasil	-
3	Parte de 50% prédio na Rua Roque Marcelino dos Santos, 109	200.000,00
4	Parte de 50% prédio na Rua José Barbosa, 92	200.000,00
5	Apartamento no bloco A Empreendimento Harbory Park, sendo que está financiado	100.000,00
6	Veículo Montana - Ano/Modelo 2015 - Placa FPA 0716, em nome da Empresa Tuli Brasil	35.000,00
7	Veículo Fiat - Ano/ Modelo 2014, placa FMQ 4989, em nome da Empresa Tuli Brasil	30.000,00
<b>TOTAL</b>		<b>1.565.000,00</b>

Jundiá, 04/04/2016

Assinatura

### Autógrafo PROJETO DE LEI Nº. 11.941

Denomina "NAIR TORRES" a viela de ligação entre a Rua Atibaia e a Av. Carlos Ângelo Mathion, no Jardim Tamoio.

O PRESIDENTE DA CÂMARA MUNICIPAL DE JUNDIAÍ, Estado de São Paulo, faz saber que em 05 de abril de dois mil e dezesseis o Plenário aprovou:

Art. 1º. É denominada "NAIR TORRES" a viela de ligação entre a Rua Atibaia e a Av. Carlos Ângelo Mathion, passando pelas ruas Eduardo Baialuna e Alfredo Vaz de Campos, no Jardim Tamoio, conforme assinalado na planta integrante desta lei.

Art. 2º. Esta lei entra em vigor na data de sua publicação.

CÂMARA MUNICIPAL DE JUNDIAÍ, em cinco de abril de dois mil e dezesseis (05/04/2016).

Eng. MARCELO GASTALDO  
Presidente



Autógrafo

### PROJETO DE LEI Nº. 12.011

Denomina "Rua Prof. JOSÉ FLÁVIO MARTINS BONILHA" a Rua 22 do loteamento Santa Giovanna, no Bairro Rio Abaixo.

O PRESIDENTE DA CÂMARA MUNICIPAL DE JUNDIAÍ, Estado de São Paulo, faz saber que em 05 de abril de dois mil e dezesseis o Plenário aprovou:

Art. 1º. É denominada "Rua Professor JOSÉ FLÁVIO MARTINS BONILHA" a Rua 22 do loteamento Santa Giovanna, situado no Bairro Rio Abaixo, conforme assinalado na planta integrante desta lei.

Art. 2º. Esta lei entra em vigor na data de sua publicação.

CÂMARA MUNICIPAL DE JUNDIAÍ, em cinco de abril de dois mil e dezesseis (05/04/2016).

Eng. MARCELO GASTALDO  
Presidente

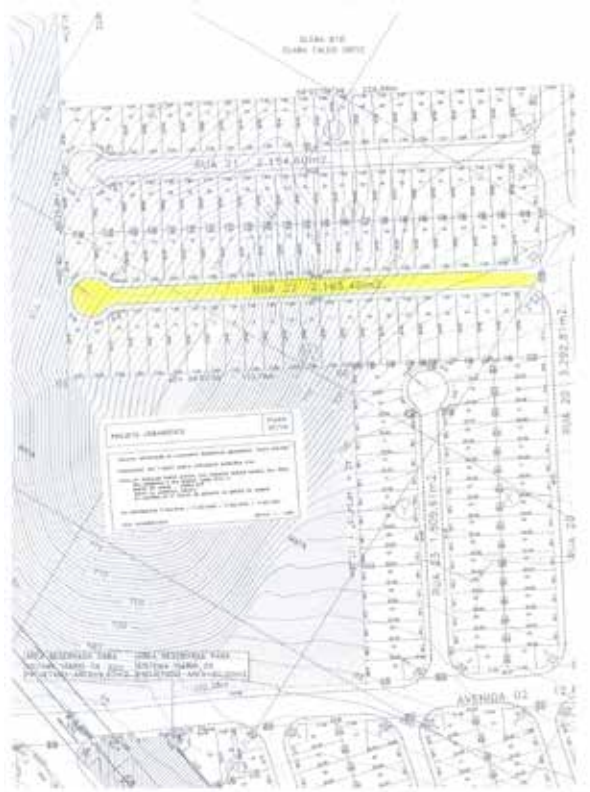

Autógrafo

### PROJETO DE LEI Nº. 11.426

Declara de utilidade pública a "ASSOCIAÇÃO DE MOTOCICLISTAS CAVEIRAS DO JAPI M.C."

O PRESIDENTE DA CÂMARA MUNICIPAL DE JUNDIAÍ, Estado de São Paulo, faz saber que em 05 de abril de dois mil e dezesseis o Plenário aprovou:

Art. 1º. É declarada de utilidade pública a ASSOCIAÇÃO DE MOTOCICLISTAS CAVEIRAS DO JAPI M.C., com sede nesta cidade.

Art. 2º. Esta lei entra em vigor na data de sua publicação.

CÂMARA MUNICIPAL DE JUNDIAÍ, em cinco de abril de dois mil e dezesseis (05/04/2016).

Eng. MARCELO GASTALDO  
Presidente

Autógrafo

### PROJETO DE LEI Nº. 11.865

Institui a CAMPANHA DE PREVENÇÃO E DIMINUIÇÃO DOS ÍNDICES DE ACIDENTES, MORTES E FERIMENTOS NO TRÂNSITO - "MAIO AMARELO".

O PRESIDENTE DA CÂMARA MUNICIPAL DE JUNDIAÍ, Estado de São Paulo, faz saber que em 05 de abril de dois mil e dezesseis o Plenário aprovou:

Art. 1º. É instituída a CAMPANHA DE PREVENÇÃO E DIMINUIÇÃO DOS ÍNDICES DE ACIDENTES, MORTES E FERIMENTOS NO TRÂNSITO - "MAIO AMARELO", com o objetivo de tornar o trânsito mais seguro por meio da educação.

Art. 2º. Anualmente, a cada mês de maio, a iniciativa privada, com entidades civis e organizações profissionais e científicas, poderá realizar campanhas de esclarecimento, ações educativas e preventivas visando à segurança no trânsito.

Art. 3º. Esta lei entra em vigor na data de sua publicação.

CÂMARA MUNICIPAL DE JUNDIAÍ, em cinco de abril de dois mil e dezesseis (05/04/2016).

Eng. MARCELO GASTALDO  
Presidente

Autógrafo

### PROJETO DE LEI Nº. 11.988

Altera a Lei 3.705/91, que regula a construção de muro e calçada e a limpeza de terrenos, para especificar tratar-se de terrenos públicos e privados e prever altura de mínima de muro.

O PRESIDENTE DA CÂMARA MUNICIPAL DE JUNDIAÍ, Estado de São Paulo, faz saber que em 05 de abril de dois mil e dezesseis o Plenário aprovou:

Art. 1º. O "caput" do art. 1º. da Lei nº. 3.705, de 10 de abril de 1991, alterado pela Lei nº. 8.276, de 22 de julho de 2014, passa a vigorar com a seguinte redação:

"Art. 1º. Todo terreno público ou privado, não edificado, com frente para via ou logradouro público pavimentado ou dotado de guias e sarjetas, será fechado no respectivo alinhamento com muro de alvenaria ou concreto com altura mínima de 0,60m (sessenta centímetros) e, sobre este, alambrado com altura mínima de 1,20m (um metro e vinte centímetros)." (NR)

Art. 2º. Esta lei será regulamentada no prazo de até 60 (sessenta) dias, contados do início de sua vigência.

Art. 3º. Esta lei entra em vigor na data de sua publicação.

CÂMARA MUNICIPAL DE JUNDIAÍ, em cinco de abril de dois mil e dezesseis (05/04/2016).

Eng. MARCELO GASTALDO  
Presidente

### RESENHA DA 141.ª SESSÃO ORDINÁRIA DA 16.ª LEGISLATURA

(Em 05 de abril de 2016)

#### 1) ABERTURA

Horário de Início: 18:00 horas

#### 1.a) Mesa Diretora

Presidência: MARCELO ROBERTO GASTALDO.

1.ª Secretária: ROGÉRIO RICARDO DA SILVA.

2.ª Secretária: DIRLEI GONÇALVES.

#### 1.b) Presença

Antonio de Padua Pacheco, Dirlei Gonçalves, Eliezer Barbosa da Silva, Gerson Henrique Sartori, Gustavo Martinelli, José Adair de Sousa, José Carlos Ferreira Dias, José Galvão Braga Campos, Marcelo Roberto Gastaldo, Márcio Petencostes de Souza, Marilena Perdiz Negro, Paulo Eduardo Silva Malerba, Rafael Antonucci, Rafael Turrini Purgato, Roberto Conde Andrade, Rogério Ricardo da Silva e Valdeci Vilar Matheus. Ausentes: Leandro Palmarini e Paulo Sergio Martins.

#### 2) PEQUENO EXPEDIENTE

##### 2.a) Matérias Apresentadas

**PROJETO DE LEI Nº. 12.019/2016** - PREFEITO MUNICIPAL - Altera a Lei 4.385/94, que regula comércio e serviços ambulantes; a Lei 6.764/06, que reestruturou a Guarda Municipal de Jundiá; e a Lei 7.827/12, que reformulou o Plano de Cargos, Salários e Vencimentos da Prefeitura, para prever atribuições ao Guarda Municipal.

**PROJETO DE LEI Nº. 12.020/2016** - PREFEITO MUNICIPAL - Prorroga, até 30 de julho de 2016, o mandato dos membros do Conselho do Plano Diretor.

**PROJETO DE LEI Nº. 12.021/2016** - PREFEITO MUNICIPAL - Reclassifica e autoriza concessão administrativa de uso de imóvel público situado no loteamento Cidade Administrativa, em Vila Hortolândia, ao Estado/Secretaria da Justiça e da Defesa da Cidadania, para construção e instalação da sede do Fórum da Comarca de Jundiá; e prevê sua doação posterior.

**MOÇÃO Nº. 306/2016** - ROBERTO CONDE ANDRADE - APOIO ao Projeto de Lei do Senado nº. 329/2015, do Senador Antônio Carlos Valadares (PSB), que concede isenção do Imposto de Importação incidente sobre instrumentos musicais, suas partes e acessórios, e altera a Lei nº. 10.865, de 30 de abril de 2004.

## PODER LEGISLATIVO

**MOÇÃO No. 307/2016** - ELIEZER BARBOSA DA SILVA - APOIO à Proposta de Emenda à Constituição n.º 11/15, de autoria do Senado Federal, que altera os arts. 92 e 111 – A da Constituição Federal, para explicitar o Tribunal Superior do Trabalho como órgão do Poder Judiciário, alterar os requisitos para o provimento dos cargos de Ministros daquele Tribunal e modificar-lhe a competência.

**MOÇÃO No. 308/2016** - GERSON HENRIQUE SARTORI - APOIO à iniciativa do Ministério Público Federal para a votação do projeto conhecido como “10 Medidas Contra a Corrupção”.

### 2.b) Requerimentos

#### - ao Plenário:

**N.º. 424/2016** - RAFAEL ANTONUCCI - INFORMAÇÕES do Executivo sobre área localizada entre a Alameda das Sibipirunas e a Alameda dos Ipês (Bairro Rio Acima). Aprovado.

**N.º. 425/2016** - PAULO EDUARDO SILVA MALERBA - INFORMAÇÕES do Executivo sobre reformas na EMEB Dr. Ramiro de Araújo Filho (Vila Vianello). Aprovado.

**N.º. 426/2016** - MARILENA PERDIZ NEGRO - INFORMAÇÕES do Executivo sobre cargos de especialistas, coordenadores e supervisores da Secretaria Municipal de Educação, e substitutos. Aprovado.

**N.º. 427/2016** - JOSÉ CARLOS FERREIRA DIAS - INFORMAÇÕES do Executivo sobre o processo de desapropriação de terreno para implantação de Parque Botânico do Jardim São Camilo, em frente aos novos condomínios “Gênova” e “Roma”, localizados na Avenida Giustiniano Borin. Aprovado.

**N.º. 428/2016** - ELIEZER BARBOSA DA SILVA - INFORMAÇÕES do Executivo sobre a interdição da ponte sobre o Rio Jundiá, localizada na Avenida Daniel Pellizzari (Jardim Novo Horizonte). Aprovado.

**N.º. 429/2016** - ROGÉRIO RICARDO DA SILVA - INFORMAÇÕES do Executivo sobre a segurança em Terminais Urbanos de Ônibus. Aprovado.

#### - à Presidência:

**N.º. 1.241/2016** - ANTONIO DE PADUA PACHECO - SOLICITAÇÃO à Polícia Militar de rondas nos finais de semana, no período noturno, na Rua Zaquias Muzaiel, altura do n.º. 177 (Vila Hortolândia).

**N.º. 1.242/2016** - RAFAEL ANTONUCCI - CONGRATULAÇÕES com o Pe. Luiz Dalmolin Spolte, pela comemoração do Jubileu de Ouro do seu Sacerdócio.

**N.º. 1.243/2016** - DIRLEI GONÇALVES - PESAR pelo falecimento da Sra. Maria José Ferreira Micheletti.

**N.º. 1.244/2016** - DIRLEI GONÇALVES - PESAR pelo falecimento do Sr. José Roberto Misson.

**N.º. 1.245/2016** - DIRLEI GONÇALVES - CONGRATULAÇÕES com a Igreja Sara Nossa Terra pelo seu aniversário de fundação.

**N.º. 1.246/2016** - DIRLEI GONÇALVES - CONGRATULAÇÕES com a Igreja Assembleia de Deus Ministério Vale da Decisão pelo seu aniversário de fundação.

**N.º. 1.247/2016** - JOSÉ CARLOS FERREIRA DIAS - PESAR pelo falecimento do Sr. Gilson Alvaristo, ocorrido no último dia 29 de março, aos 59 anos de idade.

**N.º. 1.248/2016** - JOSÉ CARLOS FERREIRA DIAS - PESAR pelo falecimento do Sr. Roque Codogno, ocorrido no último dia 26 de março, aos 92 anos de idade.

**N.º. 1.249/2016** - JOSÉ CARLOS FERREIRA DIAS - PESAR pelo falecimento da Sra. Anna Furlan, ocorrido no último dia 29 de março, aos 91 anos de idade.

**N.º. 1.250/2016** - JOSÉ CARLOS FERREIRA DIAS - CONGRATULAÇÕES com o Rotary Club de Jundiá que está completando 75 anos de fundação e de bons serviços prestados à comunidade.

**N.º. 1.251/2016** - RAFAEL ANTONUCCI - PESAR pelo falecimento do Sr. José Perrassolli Filho.

### 2.c) Indicações Despachadas

**N.º. 17662/2016** - MARCELO ROBERTO GASTALDO - Melhorias no nivelamento da Av. Geraldo Azzoni (Rio Acima).

**N.º. 17663/2016** - MARCELO ROBERTO GASTALDO - Nivelamento de via na Av. Rogério Alfredo Giuntini (Chácara dos Companheiros).

**N.º. 17664/2016** - MARCELO ROBERTO GASTALDO - Nivelamento das vias que compõe o Bairro Torres São José.

**N.º. 17665/2016** - MARCELO ROBERTO GASTALDO - Nivelamento de via na Av. Gaetano Fagundes (Champirra).

**N.º. 17666/2016** - MARCELO ROBERTO GASTALDO - Troca do tampão do bueiro situado na confluência da Rua Oswaldo Cruz com a Av. Antônio Frederico Ozanam (Ponte de São João).

**N.º. 17667/2016** - MARCELO ROBERTO GASTALDO - Desratização ao longo da Rua Manoel Nogueira Pontes (Vila Nambi).

**N.º. 17668/2016** - MARCELO ROBERTO GASTALDO - Limpeza do córrego que passa pelo Bairro Torres de São José.

**N.º. 17669/2016** - MARCELO ROBERTO GASTALDO - Substituição de poste na Av. Luiz Fontebasso, na altura do n.º 563 (Champirra).

**N.º. 17670/2016** - MARCELO ROBERTO GASTALDO - Repintura de sinalização de solo na Rua Roma (Centro).

**N.º. 17671/2016** - MARCELO ROBERTO GASTALDO - Nivelamento de via na Av. Bento do Amaral Gurgel na altura da sua esquina com a Rua Água Branca (Vila Rui Barbosa).

**N.º. 17672/2016** - ANTONIO DE PADUA PACHECO - Poda de árvore na Rua Luiz Carelli, em frente ao n.º. 978 (Jardim Pacaembu).

**N.º. 17673/2016** - ANTONIO DE PADUA PACHECO - Poda de árvore na Rua Breno Acioli, em frente ao n.º. 149 (Jardim do Lago).

**N.º. 17674/2016** - ANTONIO DE PADUA PACHECO - Poda de árvore na Rua Lorena, defronte ao n.º. 230 (Jardim Estádio).

**N.º. 17675/2016** - ANTONIO DE PADUA PACHECO - Dedetização de boca de lobo na Rua Lorena, 230 (Jardim Esplanada).

**N.º. 17676/2016** - ANTONIO DE PADUA PACHECO - Rondas ostensivas no período noturno, nos finais de semana na Rua Zaquias Muzaiel, próximo ao n.º. 177 (Vila Hortolândia).

**N.º. 17677/2016** - ANTONIO DE PADUA PACHECO - Remoção de árvore na Rua Maestro José Maria Passos, em frente ao n.º. 154 (Bairro Ponte São João).

**N.º. 17678/2016** - ANTONIO DE PADUA PACHECO - Tapamento de buraco na Av. Romeu Pellicciari, em frente ao n.º. 216 (Jardim Pacaembu).

**N.º. 17679/2016** - RAFAEL ANTONUCCI - Corte do mato na Praça Gal. Newton Estilac Leal (Vila Progresso).

**N.º. 17680/2016** - RAFAEL ANTONUCCI - Reposição de telhas no abrigo da parada de ônibus existente na Praça Gal. Newton Estilac Leal (Vila Progresso).

**N.º. 17681/2016** - RAFAEL ANTONUCCI - Ronda policial nas imediações da Praça Gal. Newton Estilac Leal (Vila Progresso).

**N.º. 17682/2016** - RAFAEL ANTONUCCI - Remoção de árvore existente defronte ao n.º 530 da Rua Barão de Tefé (Anhangabaú).

**N.º. 17683/2016** - RAFAEL TURRINI PURGATO - Recapeamento em toda a extensão da Rua Brasil.

**N.º. 17684/2016** - RAFAEL TURRINI PURGATO - Poda de árvore na Rua Santa Catarina, defronte ao n.º 1.015 (Jardim Esplanada).

**N.º. 17685/2016** - RAFAEL TURRINI PURGATO - Instalação de painel eletrônico nas Unidades Básicas de Saúde.

**N.º. 17686/2016** - RAFAEL TURRINI PURGATO - Verificação de luminárias apagadas na Av. 9 de julho, altura do n.º 3.370.

**N.º. 17687/2016** - RAFAEL TURRINI PURGATO - Instalação de sinalização de solo na rotatória defronte ao Jundiá Shopping - Av. 9 de Julho - com a maior brevidade possível.

**N.º. 17688/2016** - RAFAEL TURRINI PURGATO - Desentupimento de bueiros na Rua Antônio Tacildo Vion (Jardim Santa Gertrudes).

**N.º. 17689/2016** - RAFAEL TURRINI PURGATO - Corte de mato e limpeza de terreno baldio ao lado da EMEB Floriza Volpi (Bairro Retiro).

**N.º. 17690/2016** - RAFAEL TURRINI PURGATO - Substituição das palmeiras na entrada do Jardim das Tulipas na rotatória da Rua Álvaro de Oliveira Marcondes.

**N.º. 17691/2016** - RAFAEL TURRINI PURGATO - Tapamento de buracos em toda a extensão da Rua Marcelo Sereno Machado (Jardim Tannus).

**N.º. 17692/2016** - RAFAEL TURRINI PURGATO - Poda de árvore na Rua Roque Marcelino, altura do n.º 38 (Parque Almerinda Pereira Chaves).

**N.º. 17693/2016** - ANTONIO DE PADUA PACHECO - Nivelamento da Rua Ideal Padrão (Bairro Colônia).

**N.º. 17694/2016** - ANTONIO DE PADUA PACHECO - Poda de árvore na Rua Isaías Blumer, defronte ao n.º. 31 (Vila Progresso).

**N.º. 17695/2016** - ANTONIO DE PADUA PACHECO - Tapamento de buraco na Rua Rio de Janeiro, em frente ao n.º. 655 (Bairro Jundiá Mirim).

**N.º. 17696/2016** - JOSÉ ADAIR DE SOUSA - Vistoria em áreas de risco no bairro Recanto Parrilo, especialmente nas Ruas Domingos Vendemiatti e José Censi.

**N.º. 17697/2016** - JOSÉ ADAIR DE SOUSA - Retificação de solo na Rua Ideal Padrão, toda a extensão, Núcleo Colonial Barão de Jundiá.

**N.º. 17698/2016** - JOSÉ ADAIR DE SOUSA - Retirada de árvore na Rua Antônio Zandoná, n.º 867, Vila Santana.

**N.º. 17699/2016** - JOSÉ ADAIR DE SOUSA - Manutenção de painel de identificação da UBS Rui Barbosa (R. Antônio Zandoná, n.º 944, Jd. Pacaembu).

**N.º. 17700/2016** - JOSÉ ADAIR DE SOUSA - Tapamento de buraco na Rua Pedro Egidio Machado, defronte ao n.º 230, Vila Nambi.

**N.º. 17701/2016** - JOSÉ ADAIR DE SOUSA - Tapamento de buraco na Rua Luís Rinaldi Júnior, defronte a viação Leme, Vila Nambi.

**N.º. 17702/2016** - JOSÉ ADAIR DE SOUSA - Tapamento de buraco na Rua Três Corações, defronte ao n.º 76, Vila Ruy Barbosa.

**N.º. 17703/2016** - JOSÉ ADAIR DE SOUSA - Tapamento de buraco na Rua União dos Palmares, defronte ao n.º 229, Vila Ruy Barbosa.

**N.º. 17704/2016** - JOSÉ ADAIR DE SOUSA - Limpeza e corte de mato de terreno público na Rua Luís Rinaldi Júnior, defronte ao n.º 17, Vila Nambi.

**N.º. 17705/2016** - JOSÉ ADAIR DE SOUSA - Manutenção da Praça José Francisco Brizado, localizada entre as Ruas Carlos Gomes e José di Fior, Ponte São João.

**N.º. 17706/2016** - ELIEZER BARBOSA DA SILVA - Poda de copa de árvore na Rua Dário Bocchino (antiga Rua 08), na altura do n.º 3.312 (Parque Residencial Almerinda Chaves)

**N.º. 17707/2016** - ELIEZER BARBOSA DA SILVA - Nivelamento de via pública na Avenida Geraldo Mazzi (Champirra).

**N.º. 17708/2016** - DIRLEI GONÇALVES - Repintura das linhas de divisão de fluxos na Rua Rosa Perrone Scavone, em frente a Praça Leonardo Timpone (Jardim São Camilo).

**N.º. 17709/2016** - DIRLEI GONÇALVES - Corte e remoção de mato de calçada na Avenida Antônio Frederico Ozanam, próximo à Duratex, da ponte até a entrada da Vila Nambi.

**N.º. 17710/2016** - DIRLEI GONÇALVES - Repintura de toda a sinalização de solo na Rua Dr. Antenor Soares Gandra (Jardim Pacaembu).

**N.º. 17711/2016** - DIRLEI GONÇALVES - Melhorias na iluminação pública do cruzamento entre a Rua Barão do Rio Branco e a Avenida Dr. Olavo Guimarães (Vila Arens).

**N.º. 17712/2016** - DIRLEI GONÇALVES - Melhorias na iluminação pública de poste localizado na Rua Vigário João José Rodrigues, próximo ao ponto de ônibus e ao Rio Guapeva (Centro).

**N.º. 17713/2016** - DIRLEI GONÇALVES - Tapamento de buraco na Rua Eduardo Póvoa, altura do n.º 256 (Jardim Santa Gertrudes).

**N.º. 17714/2016** - DIRLEI GONÇALVES - Tapamento de buraco no cruzamento das Ruas Presidente Epitácio e Pedro Carrilho (Vila Manfredi).

**N.º. 17715/2016** - DIRLEI GONÇALVES - Corte de mato no canteiro central da Avenida União dos Ferroviários (Vila Arens).

**N.º. 17716/2016** - DIRLEI GONÇALVES - Tapamento de buraco na Rua Luiz Gonzaga Martins Camargo, próximo ao Russi (Cidade Santos Dumont).

**N.º. 17717/2016** - DIRLEI GONÇALVES - Repintura de faixa de pedestres na Rua Moreira César, próximo à Faculdade de Medicina de Jundiá (Vila Arens II).

**N.º. 17718/2016** - GERSON HENRIQUE SARTORI - Averiguação de vazamento de água em área pública situada na Rua João Trevisan (Residencial dos Cravos II).

**N.º. 17719/2016** - GERSON HENRIQUE SARTORI - Substituição de lâmpadas nos refletores da quadra poliesportiva situada na Rua Adelino Martins (Jardim das Tulipas II).

**N.º. 17720/2016** - GERSON HENRIQUE SARTORI - Reforma total, limpeza e conservação de quadra poliesportiva situada na Rua Adelino Martins (Jardim das Tulipas II).

**N.º. 17721/2016** - GERSON HENRIQUE SARTORI - Reforma, limpeza e conservação do CECE Francisco Gastaldo (Morada das Vinhas).

**N.º. 17722/2016** - GERSON HENRIQUE SARTORI - Substituição de lâmpada queimada em poste localizado na Rua da Pitanga (Chácara Malota).

**N.º. 17723/2016** - GERSON HENRIQUE SARTORI - Notificação à Cia. Piratininga de Força e Luz – CPFL para a remoção de galhos de árvores que estão sobre a rede elétrica em toda a extensão da Rua da Pitanga (Chácara Malota).

**N.º. 17724/2016** - GERSON HENRIQUE SARTORI - Remoção de escombros de antigo “escadão” da Rua Alberto Moraes Pereira (Vila Argos Velha).

**N.º. 17725/2016** - GERSON HENRIQUE SARTORI - Reparo do telhado da EMEB Prof.ª Aparecida Bernardi do Amaral (Morada das Vinhas).

**N.º. 17726/2016** - GERSON HENRIQUE SARTORI - Reforma do telhado da EMEB Prof. João Fernandes Neto (Morada das Vinhas).

**N.º. 17727/2016** - GERSON HENRIQUE SARTORI - Reforma do telhado da EMEB Prof. Antônio Adelino Marques da Silva Brandão (Morada das Vinhas).

**N.º. 17728/2016** - GUSTAVO MARTINELLI - Fornecimento de merenda escolar aos alunos do período noturno da E.E. Prof. Napoleão Maia (Vila Rami).

**N.º. 17729/2016** - GUSTAVO MARTINELLI - Publicação do Calendário Municipal de Eventos no site da Prefeitura.

**N.º. 17730/2016** - GUSTAVO MARTINELLI - Implantação de base da Guarda Municipal no bairro Parque Residencial Eloy Chaves.

**N.º. 17731/2016** - JOSÉ CARLOS FERREIRA DIAS - “Operação tapa buraco” na Rua Pedro Egidio Machado (Vila Nambi).

**N.º. 17732/2016** - JOSÉ CARLOS FERREIRA DIAS - Vistoria em terreno com grave erosão, localizado na Estrada Frederico João Martinho Wohnrath, n.º 470 (Jardim Boa Vista).

**N.º. 17733/2016** - JOSÉ CARLOS FERREIRA DIAS - Pavimentação asfáltica da Rua 3 (Bairro Água Doce).

**N.º. 17734/2016** - JOSÉ CARLOS FERREIRA DIAS - Urgente construção de calçada na Rua 3 (Bairro Água Doce).



## PODER LEGISLATIVO

Nº. 17735/2016 - JOSÉ CARLOS FERREIRA DIAS - Corte de mato e limpeza de córrego localizado na Rua Padre Roma (Jardim São Camilo).

Nº. 17736/2016 - JOSÉ CARLOS FERREIRA DIAS - Capina e limpeza ao longo de toda a Rua Dr. Isaac da Silva Bellini (Parque Cidade Jardim).

Nº. 17737/2016 - JOSÉ CARLOS FERREIRA DIAS - Construção de calçadas na Rua Dr. Isaac da Silva Bellini (Parque Cidade Jardim).

Nº. 17738/2016 - JOSÉ CARLOS FERREIRA DIAS - Intensificação de rondas da Guarda Municipal na Vila Helena.

Nº. 17739/2016 - JOSÉ CARLOS FERREIRA DIAS - Corte de mato e limpeza em todas as vielas do bairro Parque Cidade Jardim II.

Nº. 17740/2016 - JOSÉ CARLOS FERREIRA DIAS - Presença de base móvel da Guarda Municipal e intensificação de rondas, inclusive com cães de patrulhamento, nos bairros Cidade Nova I, Cidade Nova II, Vila Esperança e Jardim do Lago.

Nº. 17741/2016 - JOSÉ GALVÃO BRAGA CAMPOS - Repintura de sinalização de "pare" na Avenida Edgewaldo Cortizo, próximo ao cruzamento com a Rua Catulo da Paixão Cearense (Mirante da Colônia).

Nº. 17742/2016 - JOSÉ GALVÃO BRAGA CAMPOS - Tapamento de buraco no leito carroçável da Rua Catulo da Paixão Cearense, defronte ao n.º 122 (Jardim das Carpas).

Nº. 17743/2016 - JOSÉ GALVÃO BRAGA CAMPOS - Corte de mato, limpeza e arborização da Praça José Ponzetto (Jardim das Carpas).

Nº. 17744/2016 - JOSÉ GALVÃO BRAGA CAMPOS - Substituição de placa toponímica da Praça José Ponzetto (Jardim das Carpas).

Nº. 17745/2016 - JOSÉ GALVÃO BRAGA CAMPOS - Repintura de sinalização de "pare" na Rua Afonso Celso, próximo ao cruzamento com a Rua João Galimberti (Jardim Itália).

Nº. 17746/2016 - JOSÉ GALVÃO BRAGA CAMPOS - Corte de mato e limpeza em ruas e áreas públicas do bairro Jardim Itália.

Nº. 17747/2016 - JOSÉ GALVÃO BRAGA CAMPOS - Tapamento de buraco no leito carroçável da Rua Magalhães de Azevedo, defronte ao n.º 155 (Vila Joaquina).

Nº. 17748/2016 - JOSÉ GALVÃO BRAGA CAMPOS - Poda de árvore na Rua Ataulfo Alves, defronte ao n.º 60 (Jardim Santa Rita de Cássia).

Nº. 17749/2016 - JOSÉ GALVÃO BRAGA CAMPOS - Recapeamento da Rua Holanda, em especial no trecho entre a Rua das Pitangueiras e a Rua Itália (Jardim Cica).

Nº. 17750/2016 - JOSÉ GALVÃO BRAGA CAMPOS - Nivelamento de tampas de bueiro na Rua do Rosário, no trecho entre os n.ºs 443 e 496 (Centro).

Nº. 17751/2016 - MÁRCIO PETENCOSTES DE SOUSA - Ampliação da EMEB Maria Thereza Almeida Pontes e Nogueira, situada na R. Francisco Mangabeira, n.º 310, para atender ao aumento de demanda do Jardim das Bandeiras e Jardim Califórnia.

Nº. 17752/2016 - MARILENA PERDIZ NEGRO - Urgente revisão da cessão de servidora comissionada para órgão estadual para a designação de servidor(a) do quadro efetivo da área técnica requisitada.

Nº. 17753/2016 - MARILENA PERDIZ NEGRO - Substituição de lâmpada queimada na Rua Coronel Boaventura Mendes Pereira, defronte do número 47 (Centro).

Nº. 17754/2016 - MARILENA PERDIZ NEGRO - Acompanhamento socioassistencial às famílias beneficiárias do Programa de Suplementação Alimentar.

Nº. 17755/2016 - MARILENA PERDIZ NEGRO - Inserção nas placas aéreas da Avenida Prefeito Luis Latorre de indicação para a Universidade Paulista-UNIP.

Nº. 17756/2016 - MARILENA PERDIZ NEGRO - Urgente planejamento de quantitativos de servidores públicos efetivos para a substituição dos servidores comissionados que exercem atividades administrativas, operacionais ou técnicas e não de chefia, direção e assessoramento.

Nº. 17757/2016 - MARILENA PERDIZ NEGRO - Publicação do Plano de Gestão dos Resíduos Sólidos em execução no Município.

Nº. 17758/2016 - PAULO EDUARDO SILVA MALERBA - Regularização do passeio público entre a Rua Paris e a Avenida Samuel Martins (Vila São Sebastião).

Nº. 17759/2016 - ROGÉRIO RICARDO DA SILVA - "Operação tapa-buracos" na Avenida Álvares de Azevedo, próximo ao número 390 (Vila Rio Branco).

Nº. 17760/2016 - ROGÉRIO RICARDO DA SILVA - Inclusão de todas as vias públicas do Loteamento Vale Azul Fase 1 e Fase 2 nos serviços de coleta seletiva e cata-trecos (Caxambu).

Nº. 17761/2016 - ROGÉRIO RICARDO DA SILVA - Estudos e implantação de válvula de manobra da rede de água potável de forma a individualizar a alimentação nos bairros Cidade Nova I e Ivoturuaia.

Nº. 17762/2016 - VALDECI VILAR MATHEUS - Tapamento de buraco na altura dos n.ºs. 77 e 107 da Rua Doutor Hegg (Vila Arens).

Nº. 17763/2016 - VALDECI VILAR MATHEUS - Tapamento de buraco na Rua Palmira Cervi Bárbaro, altura do n.º 462 (Cidade Santos Dumont).

Nº. 17764/2016 - VALDECI VILAR MATHEUS - Tapamento de buraco na Avenida Padre Evaristo Afonso, altura do n.º 610 (Parque São Luiz).

Nº. 17765/2016 - VALDECI VILAR MATHEUS - Tapamento de buraco na Rua Francisco Anholon, s/n.º, na esquina da Igreja Católica do Jundiá Mirim (Parque São Luiz).

Nº. 17766/2016 - VALDECI VILAR MATHEUS - Tapamento de buraco na Rua Enércio Lazzarini, s/n.º, próximo à esquina com a Rua Palmira Cervi Bárbaro (Cidade Santos Dumont).

Nº. 17767/2016 - VALDECI VILAR MATHEUS - Tapamento de buraco na Rua Padre Francisco Jordão, s/n.º, próximo à entrada para a Avenida João Toresin (Jundiá Mirim).

Nº. 17768/2016 - VALDECI VILAR MATHEUS - Tapamento de buraco na Rua Joaquim Sanchez Terron, altura do n.º 214 (Jardim das Bandeiras).

Nº. 17769/2016 - VALDECI VILAR MATHEUS - Tapamento de buraco na Avenida Clarice Souza Almeida, altura do n.º 173 (Parque São Luiz).

Nº. 17770/2016 - VALDECI VILAR MATHEUS - Corte de mato e limpeza de área pública situada no final da Rua Cândido Portinari (Recanto IV Centenário).

Nº. 17771/2016 - VALDECI VILAR MATHEUS - Roçada e raspagem de guia na Avenida Yamashita Yukio (Distrito Industrial).

### 3) ORDEM DO DIA

#### Matérias Apreciadas

ITEM 1 - PROJETO DE LEI No. 11.941/2015 - RAFAEL TURRINI PURGATO - Denomina "NAIR TORRES" a viela de ligação entre a Rua Atibaia e a Av. Carlos Ângelo Mathion, no Jardim Tamoio. Aprovado em preferência.

ITEM 2 - PROJETO DE LEI No. 12.011/2016 - PAULO EDUARDO SILVA MALERBA - Denomina "Rua Prof. JOSÉ FLÁVIO MARTINS BONILHA" a Rua 22 do loteamento Santa Giovana, no Bairro Rio Abaixo. Aprovado em preferência.

ITEM 3 - MOÇÃO No. 308/2016 - GERSON HENRIQUE SARTORI - APOIO à iniciativa do Ministério Público Federal para a votação do projeto conhecido como "10 Medidas Contra a Corrupção". Aprovada em urgência.

ITEM 4 - PROJETO DE LEI No. 11.426/2013 - ROGÉRIO RICARDO DA SILVA - Declara de utilidade pública a "ASSOCIAÇÃO DE MOTOCICLISTAS CAVEIRAS DO JAPI M.C." Aprovado.

ITEM 5 - PROJETO DE LEI No. 11.865/2015 - MARCELO ROBERTO GASTALDO - Institui a CAMPANHA DE PREVENÇÃO E DIMINUIÇÃO DOS ÍNDICES DE ACIDENTES, MORTOS E FERIDOS NO TRÂNSITO - "MAIO AMARELO". Aprovado.

ITEM 6 - PROJETO DE LEI No. 11.988/2016 - JOSÉ CARLOS FERREIRA DIAS - Altera a Lei 3.705/91, que regula a construção de muro e calçada e a limpeza de terrenos, para especificar tratar-se de terrenos públicos e privados e prever altura de mínima de muro. Aprovado.

ITEM 7 - MOÇÃO No. 300/2016 - ELIEZER BARBOSA DA SILVA - APOIO ao Projeto de Lei n.º 1.511/2015, de autoria da Deputada Estadual Beth Sáhão, que dispõe sobre prazo na marcação de exames e consultas para pessoas com mais de 60 anos nas Unidades de Saúde públicas pertencentes ao Governo do Estado. Aprovada.

ITEM 8 - MOÇÃO No. 305/2016 - MARCELO ROBERTO GASTALDO - APOIO ao pedido de abertura de processo de Impeachment da Presidente da República, Sr.ª Dilma Vana Rousseff, protocolado pela Ordem dos Advogados do Brasil. Aprovada em preferência.

ITEM 9 - MOÇÃO No. 301/2016 - JOSÉ CARLOS FERREIRA DIAS - APOIO ao Projeto de Lei n.º 146 de 2016, do Deputado Estadual Cezinha de Madureira (DEM), que estabelece reserva de vagas de estágio para alunos oriundos da rede pública estadual de ensino. Rejeitada.

ITEM 10 - MOÇÃO No. 302/2016 - DIRLEI GONÇALVES - APOIO ao Projeto de Lei n.º 1.236/2015, aprovado na Assembleia Legislativa do Estado de São Paulo, de autoria do Deputado Estadual Celso Nascimento (PSC), que dispõe sobre a proibição da cobrança de valores adicionais - sobretaxa para matrícula ou mensalidade de estudantes portadores de Síndrome de Down, Autismo, Transtorno Invasivo do Desenvolvimento ou outras síndromes. Aprovada.

ITEM 11 - MOÇÃO No. 304/2016 - GERSON HENRIQUE SARTORI - REPÚDIO ao Governador do Estado de São Paulo, Dr. Geraldo José Rodrigues Alckmin Filho, pelo não pagamento do bônus aos profissionais da Educação. Aprovada.

### PROJETO DE LEI N.º 12.019

Art. 1º O art. 3º da Lei Municipal nº 6.764, de 8 de dezembro de 2006, passa a vigorar acrescido do seguintes incisos:

“Art.3º (...)  
(...)

X – fiscalizar o comércio ambulante nas vias e logradouros públicos, podendo realizar a apreensão de mercadorias comercializadas irregularmente, na forma da legislação específica, lavrando o respectivo termo de apreensão.

XI – exercer o serviço de orientação e fiscalização e demais competências de trânsito nas vias públicas do Município de Jundiá, nos termos da Lei nº 9.503, de 23 de setembro de 1997 (Código de Trânsito Brasileiro), que lhes forem conferidas pelo órgão municipal do Sistema Nacional de Trânsito ou, de forma concorrente, mediante convênio celebrado com órgão de trânsito estadual ou municipal.”

Art. 2º O art. 21 da Lei Municipal nº 4.385, de 4 de julho de 1994, passa a vigorar acrescido do seguinte parágrafo único:

“Art. 21. (...)

**Parágrafo único.** A Guarda Municipal também realizará a fiscalização do comércio ambulante nas vias e logradouros públicos, podendo realizar a apreensão de mercadorias comercializadas irregularmente, na forma da lei, lavrando o respectivo termo de apreensão a ser encaminhado à Secretaria Municipal de Finanças e, quando o caso, à Secretaria Municipal de Saúde, para lavratura do auto de infração e aplicação de penalidade.”

Art. 3º A descrição do cargo de Guarda Municipal constante do Anexo XVIII da Lei nº 7.827, de 29 de março de 2012, passa a vigorar com a redação constante do Anexo I que integra a presente Lei.

Art. 4º Esta Lei entra em vigor na data da sua publicação.

PEDRO BIGARDI  
Prefeito Municipal

DESCRIÇÃO DE CARGO
CARGO: GUARDA MUNICIPAL
GRUPO / NÍVEL SALARIAL: GMG 9/A
DESCRIÇÃO SUMÁRIA
<ul style="list-style-type: none"> <li>Exerce a vigilância das instalações, bens e serviços públicos municipais, bem como colabora, em caráter supletivo, no patrulhamento e adestramento dos cães, visando à preservação da ordem pública e da segurança pública municipal.</li> </ul>
ATRIBUIÇÕES
<ul style="list-style-type: none"> <li>Executar serviços de apoio aos serviços públicos afetos ao exercício do poder de polícia;</li> <li>Executar serviços de apoio nas atividades pertencentes aos órgãos municipais e à Defesa Civil;</li> <li>Auxiliar nas atividades de vídeo-monitoramento;</li> <li>Dirigir viaturas e zelar pela sua conservação e limpeza;</li> <li>Executar atividades de patrulhamento junto aos estabelecimentos de ensino oficiais;</li> <li>Executar atividades de patrulhamento supletivo na preservação da ordem pública;</li> <li>Executar os serviços de proteção dos bens, serviços e instalações públicas municipais;</li> <li>Executar os serviços de proteção e fiscalização nas áreas de mananciais e de interesse ambiental, fauna e flora;</li> <li>Executar serviços de apoio à fiscalização integrada de trânsito;</li> <li>Exercer atividades de adestramento de cães da guarnição da Guarda Municipal, quando designado;</li> <li>Exercer as funções de armeiro e rádio-operador;</li> <li>Mantém os superiores informados sobre o andamento dos serviços;</li> <li>Preencher relatórios de suas atividades, ocorrências atendidas e irregularidades observadas durante o serviço;</li> <li>Zelar pela manutenção de seu uniforme e equipamentos;</li> <li>Orientar e fiscalizar o trânsito nas vias públicas do Município de Jundiá;</li> <li>Elaborar auto de infração de trânsito;</li> <li>Fiscalizar o comércio ambulante nas vias e logradouros públicos e realizar a apreensão de mercadorias comercializadas irregularmente;</li> <li>Lavrando termo de apreensão de mercadorias;</li> <li>Executar quaisquer outras atividades típicas do cargo e/ou do órgão de lotação.</li> </ul>

Av. da Liberdade, s/n.º - 1.º andar - Rio Norte - Jardim Botânico  
Jundiá - São Paulo - CEP 13214-900

ENG.º MARCELO GASTALDO  
PRESIDENTE

## PODER LEGISLATIVO

COMPETÊNCIAS TÉCNICAS			
<b>FORMAÇÃO:</b>			
Ensino Médio e Habilitação A e B			
<b>EXPERIÊNCIA PROFISSIONAL:</b>			
N/E			
<b>CONHECIMENTOS ESPECÍFICOS:</b>			
	1 - Básico	2 - Intermediário	3 - Domínio
Informática			
Legislação e normas técnicas da área de atuação		x	
Rodins administrativas e operacionais da área de atuação			x
Curso de formação conforme matriz curricular - SENASP - (Secretaria Nacional de Segurança Pública)			x
Estatuto anual de qualificação profissional			x
Atendimento ao público			x
<b>HABILIDADES INDIVIDUAIS</b>			
Comunicação escrita, comunicação verbal, cultura da qualidade, flexibilidade, iniciativa / proatividade, negociação, relacionamento interpessoal, solução de conflitos e trabalho em equipe			
<b>ELABORAÇÃO</b>			
Por:	Data:	Última Atualização:	
<b>APROVAÇÕES</b>			
SECRETÁRIO MUNICIPAL		SECRETÁRIO GESTÃO DE PESSOAS	

Rua da Liberdade nº 17 - 2º andar - Vila Nova - Jardim Botânico  
Jundiá - São Paulo - CEP 13.144-300

### JUSTIFICATIVA

Excelentíssimo Senhor Presidente; Senhores Vereadores:

Submetemos à apreciação dessa Colenda Casa de Leis o incluso projeto, pelo qual se pretende alterar as Leis Municipais nº 6.764, de 8 de Dezembro de 2006, e nº 4.385, de 4 de julho de 1994, para acrescentar novas competências à Guarda Municipal, bem como para alterar a descrição das atribuições do cargo de Guarda Municipal constante do Anexo XVIII da Lei nº 7.827, de 29 de março de 2012.

Com a recente edição do Estatuto Geral das Guardas Municipais, por meio da Lei Federal nº 13.022, de 8 de agosto de 2014, visualiza-se que o § 8º do art.144 da Constituição Federal foi detalhado, dando enfoque específico às atividades que são executadas no cotidiano das guardas municipais.

Mais recentemente, o Supremo Tribunal Federal analisou questão análoga à presente propositura no Recurso Extraordinário nº 658.570, julgado em 06 de agosto de 2015, e, por maioria de votos, decidiu com base no voto no relator do acórdão, Ministro Luís Roberto Barroso, que abriu divergência em relação ao voto do relator Ministro Marco Aurélio, nos seguintes termos:

DIREITO ADMINISTRATIVO. RECURSO EXTRAORDINÁRIO. PODER DE POLÍCIA. IMPOSIÇÃO DE MULTA DE TRÂNSITO. GUARDA MUNICIPAL. CONSTITUCIONALIDADE. 1. Poder de polícia não se confunde com segurança pública. **O exercício do primeiro não é prerrogativa exclusiva das entidades policiais, a quem a Constituição outorgou, com exclusividade, no art. 144, apenas as funções de promoção da segurança pública.** 2. A fiscalização do trânsito, com aplicação das sanções administrativas legalmente previstas, embora possa se dar ostensivamente, **constitui mero exercício de poder de polícia, não havendo, portanto, óbice ao seu exercício por entidades não policiais.** 3. O Código de Trânsito Brasileiro, observando os parâmetros constitucionais, estabeleceu a competência comum dos entes da federação para o exercício da fiscalização de trânsito. 4. Dentro de sua esfera de atuação, delimitada pelo CTB, os Municípios podem determinar que o poder de polícia que lhe compete seja exercido pela guarda municipal. 5. O art. 144, §8º, da CF, não impede que a guarda municipal exerça funções adicionais à de proteção dos bens, serviços e instalações do Município. Até mesmo instituições policiais podem cumular funções típicas de segurança pública com exercício de poder de polícia. Entendimento que não foi alterado pelo advento da EC nº 82/2014. 6. Desprovidimento do recurso extraordinário e fixação, em repercussão geral, da seguinte tese: é constitucional a atribuição às guardas municipais do exercício de poder de polícia de trânsito, inclusive para imposição de sanções administrativas legalmente previstas.

No julgado em apreço, podemos visualizar que o Supremo Tribunal Federal entendeu que a imposição de sanções, no caso analisado referente às multas de trânsito, revela exercício natural do poder de polícia administrativo, conforme se observa em trecho do voto do ministro Luís Roberto Barroso:

(...) a fiscalização do trânsito, com a imposição das sanções legalmente previstas, revela mero exercício de poder de polícia. **O fato de esse poder de polícia envolver atuação ostensiva nas ruas decorre da difusão da atividade fiscalizada – trânsito – e não transmuda a atuação estatal em função típica de segurança pública. O policiamento ostensivo que é típico da segurança pública e que a Constituição reservou às polícias se refere à prevenção e ao combate a infrações à ordem pública amplamente consideradas, notadamente as de natureza criminal. Não se confunde, assim, com a atuação, ainda que ostensiva, mas tematicamente limitada, de fiscalização das regras de trânsito, com imposição de sanções de natureza administrativa.** Não se pode associar poder de polícia, cuja competência é fixada legalmente a partir dos parâmetros constitucionais incidentes em cada caso, com a instituição da polícia, à qual a Constituição atribuiu, com exclusividade, a promoção da segurança pública. **A propósito, vale lembrar algumas das inúmeras hipóteses em que o poder de polícia é exercido por órgãos ou entidades não policiais, muitas vezes das três esferas da federação: poder de polícia sanitário, poder de polícia para proteção do patrimônio público, poder de polícia para proteção do meio ambiente, poder de polícia de consumo, poder de polícia alfandegário e poder de polícia tributário. (g.n.)**

Ao interpretar a extensão do § 8º do art.144 do texto constitucional, cumpre destacar a análise do Ministro Luís Roberto Barroso sobre este aspecto:

O fato de as guardas municipais terem recebido a atribuição constitucional expressa para atuar na segurança pública apenas quanto aos bens, serviços e instalações do Município, não as impede de exercer, também, poder de polícia, inclusive em hipóteses não relacionadas exclusivamente a bens, serviços e instalações municipais. Uma atuação não se confunde com a outra e se sujeita às regras constitucionais e legais que lhes são próprias. Apenas como exemplo, vale citar que a polícia federal, além das atividades típicas de segurança pública que a Constituição lhe atribuiu no art. 144, exerce poder de polícia quanto à emissão de passaporte, sendo responsável, inclusive, por parte da normatização do procedimento (cf. Decreto 5.978/2006). Assim como a competência adicional da polícia federal para exercer poder de polícia não fere o art. 144 da CF/1988, eventual outorga de competência adicional à guarda municipal para fiscalização do trânsito não viola o referido preceito, nem por ele se limita. (g.n.)

Portanto, inexistem óbices jurídicos para que a Guarda Municipal desenvolva atividades relacionadas à fiscalização de posturas municipais e do trânsito, uma vez que, nos termos da posição que se sobressaiu no Supremo Tribunal Federal no Recurso Extraordinário nº 658.570/MG, a finalidade do artigo 144, § 8º, da Constituição Federal é impedir que os guardas municipais executem tarefas de competência de outros entes federativos, como, por exemplo, segurança pública. O referido dispositivo constitucional não impede que a Guarda Municipal exerça funções adicionais à proteção dos bens, serviços e instalações municipais relacionadas ao exercício do poder de polícia em matérias de competência do Município.

Aliás, salvo melhor juízo, os acréscimos das atribuições de fiscalização do comércio ambulante e de fiscalização do trânsito, na descrição do cargo de Guarda Municipal é compatível com a Lei Federal nº 13.022, de 8 de agosto de 2014, na qual há dispositivos atinentes à regulamentação do exercício dessa profissão, especialmente em razão da literalidade do art. 5º, incisos VI e XII, do referido diploma legal.

Para tanto, é oportuna a inclusão de suas novas atribuições na Lei Municipal nº 6.764, de 8 de dezembro de 2006, a fim de que a Corporação possa realizar a fiscalização da atividade do comércio ambulante, bem como realizar a fiscalização do trânsito, tendo em vista o posicionamento externado pelo Supremo Tribunal Federal, ao se constatar a literalidade do art. 5º, incisos VI e XII, do Estatuto das Guardas Municipais.

Além disso, deverá ser alterada a descrição do cargo de Guarda Municipal, constante do Anexo XVIII da Lei nº 7.827, de 29 de março de 2012, prevendo esta nova atribuição, bem como faz-se necessário que a Lei Municipal nº 4.385, de 4 de julho de 1994, que regula o comércio e serviços ambulantes, também preveja a competência deste órgão municipal na fiscalização desta atividade em conjunto com os servidores ocupantes do cargo de Agente de Fiscalização de Posturas Municipais.

Registramos que a medida não esvaziaria as atribuições dos cargos de Agente de Trânsito, sendo que a atuação da Guarda Municipal será

parcial e subsidiária, e cumpre destacar que no mesmo sentido referente aos Agentes de Fiscalização de Posturas Municipais, também não acontecerá esvaziamento de atribuições, uma vez que a atuação do Guarda Municipal na fiscalização de atividades econômicas será subsidiária e limitada ao comércio ambulante.

Cumpre-nos, ainda, observar que as ações propostas possuem adequação orçamentária, conforme se observa do demonstrativo sobre a estimativa do impacto orçamentário-financeiro que acompanha a presente propositura

Desta forma, demonstrados os motivos que ensejam o presente Projeto de Lei, estamos certos de contar com o total apoio dos Nobres Edis, para a sua integral aprovação.

**PEDRO BIGARDI**  
Prefeito Municipal

### PROJETO DE LEI Nº. 12.020

**Art. 1º** O mandato dos membros do Conselho Municipal do Plano Diretor, designados para o biênio 2014/2016, pela Portaria nº 28, de 03 de fevereiro de 2014, em conformidade com o art. 231 da Lei nº 7.857, de 11 de maio de 2012, e com a Lei nº 7.370, de 18 de novembro de 2009, fica prorrogado até 30 de julho de 2016.

**Art. 2º** Esta Lei entra em vigor na data de sua publicação, retroagindo seus efeitos a 3 de fevereiro de 2016.

**PEDRO BIGARDI**  
Prefeito Municipal

### JUSTIFICATIVA

Excelentíssimo Senhor Presidente; Senhores Vereadores;

Submetemos à apreciação dessa Colenda Casa de Leis o presente projeto de lei que tem por finalidade a prorrogação do atual mandato dos membros do Conselho Municipal do Plano Diretor, regulado pela Lei nº 7.370, de 18 de novembro de 2009, com a alteração do art. 231 da Lei nº 7.857, de 14 de maio de 2012.

A medida se justifica em razão da necessidade em manter-se a atual composição do grupo do qual faz parte o referido Conselho, responsável pela elaboração e revisão da legislação correlata ao novo Plano Diretor Municipal visando garantir estabilidade e segurança jurídica aos estudos até então procedidos, bem como a ampla participação da sociedade civil na sua elaboração.

Destaca-se que nova eleição dos membros deverá ser efetuada em julho de 2016, quando será realizada a Conferência Municipal da Cidade, conforme previsão contida no cronograma fornecido pela Secretaria Municipal de Planejamento e Meio Ambiente.

Desta forma, demonstrados os motivos que ensejam o presente Projeto de Lei, estamos certos de contar com o total apoio dos Nobres Edis, para a sua integral aprovação.

**PEDRO BIGARDI**  
Prefeito Municipal

### PROJETO DE LEI Nº. 12.021

**Art. 1º** - Fica transferida da classe de bens de uso comum do povo para a classe de bens dominiais, uma área de terreno pertencente ao patrimônio público municipal, denominado Lote "2" - Quadra "A" - Avenida Projetada "1" e Rua Local "1" - Bairro Vila Hortolândia - Jundiá - SP - Loteamento Cidade Administrativa, conforme descrição abaixo, caracterizada na planta anexa que, juntamente com o laudo de avaliação, fica fazendo parte integrante desta Lei:

"Tem início no ponto 59, coordenada N = 7.437.106,31 e E = 304.963,61, determinado pela interseção do alinhamento da Rua Local "1" e do Lote "1", da quadra "A"; segue em linha reta na distância de 220,13m até o ponto 9, confrontando com o Lote "1" da quadra "A"; deflete à direita e segue em curva à direita com raio de 89,50 e desenvolvimento de 7,65m até o ponto 10, confrontando com a Av. Navarro de Andrade; deflete à direita e segue em curva à direita com raio de 197,00m e desenvolvimento de 55,70m até o ponto 13, confrontando com a Av. Navarro de Andrade; segue em curva à direita com raio de 100,00m e desenvolvimento de 66,84m cruzando o ponto 22 até chegar ao ponto 24, confrontando em 58,92m com a Av. Navarro de Andrade e 7,92m com a Av. Projetada "1"; segue em linha reta na distância de 105,41m até o ponto 61, confrontando com a Av. Projetada "1"; deflete à direita e segue em curva à direita com raio de 121,00m e desenvolvimento de 25,35m até o ponto 75, confrontando com a Av. Projetada "1"; deflete à direita e segue em linha reta na

## PODER LEGISLATIVO

distância de 103,92m até o ponto 66, confrontando com o Lote "3" da quadra "A"; deflete à direita e segue em curva à esquerda com raio de 12,50m e desenvolvimento de 47,99m até o ponto 59, inicial da presente descrição perimétrica, confrontando com a Rua Local "1", perfazendo uma área total de vinte mil, sessenta e seis metros quadrados e oito decímetros quadrados.

**Art. 2º** - Fica o Chefe do Executivo autorizado a outorgar concessão administrativa de uso da área do terreno de que trata o art. 1º desta Lei, à FAZENDA PÚBLICA ESTADUAL, através da SECRETARIA DA JUSTIÇA E DA DEFESA DA CIDADANIA, para a construção e instalação da sede do Fórum da Comarca de Jundiá.

**Parágrafo único** - A concessão administrativa de uso de que trata o "caput" deste artigo obedecerá aos termos da minuta de contrato anexa, que fica fazendo parte integrante desta Lei.

**Art. 3º** - Implementado o prazo de concessão e cumpridas as suas condições, fica o Chefe do Executivo autorizado a alienar a área de que trata esta Lei, ao concessionário, mediante doação definitiva e por escritura pública, lavrada nos termos da Lei.

**Art. 4º** - Para doação, nos termos do art. 3º, fica dispensada a realização de certame licitatório, tendo em vista ao interesse público e as disposições do art. 17, inciso "I", alínea "b", da Lei Federal 8.666, de 21 de junho de 1.993.

**Art. 5º** - As despesas decorrentes da execução da presente Lei correrão por conta da adquirente do imóvel.

**Art. 6º** - Após assinado, o Executivo encaminhará à Câmara cópia do contrato para juntada aos respectivos autos.

**Art. 7º** - Esta Lei entrará em vigor na data de sua publicação.

**PEDRO BIGARDI**  
Prefeito Municipal

CONTRATO DE CONCESSÃO ADMINISTRATIVA DE USO, que entre si fazem a PREFEITURA DO MUNICÍPIO DE JUNDIAÍ e a FAZENDA DO ESTADO DE SÃO PAULO - SECRETARIA DA JUSTIÇA E DA DEFESA DA CIDADANIA

Processo nº 18.439-7/2005

Pelo presente instrumento, com fundamento nas disposições do art. 113 da Lei Orgânica do Município de Jundiá, de um lado a PREFEITURA DO MUNICÍPIO DE JUNDIAÍ, Estado de São Paulo, com sede a Praça da Liberdade, s/nº, inscrita no CNPJ sob nº 45.780.103/0001-50, adiante designada apenas PREFEITURA, neste ato representada pelo Prefeito Municipal, PEDRO BIGARDI, e de outro FAZENDA DO ESTADO DE SÃO PAULO - SECRETARIA DA JUSTIÇA E DA DEFESA DA CIDADANIA, neste ato representado pelo seu Secretário Sr. Dr. ALOÍSIO DE TOLEDO CESAR, portador do CI/RG ..... e CPF/MF nº.....com sede no Pátio do Colégio, 148/184 - Centro - São Paulo, inscrito no CNPJ sob o nº ....., doravante denominado apenas FAZENDA ESTADUAL, têm justo e avençado o seguinte:

I - A PREFEITURA autorizada pela Lei Municipal nº....., outorga à FAZENDA ESTADUAL, a título gratuito e pelo prazo de 20 anos, concessão administrativa de uso de uma área de terreno, integrante do patrimônio público municipal, localizada no Lote "2" - Quadra "A" - Avenida Projetada "1" e Rua Local "1" - Bairro Vila Hortolândia - Jundiá - SP - Loteamento Cidade Administrativa, caracterizada na planta anexa, que fica fazendo parte integrante deste instrumento, para a construção e instalação da sede do Fórum da Comarca de Jundiá - Tribunal de Justiça de São Paulo.

**Parágrafo único** - O prazo a que se refere esta cláusula poderá ser prorrogado, mediante Termo Aditivo, a critério das partes.

II - A FAZENDA ESTADUAL, se obriga a utilizar a área aludida na cláusula I exclusivamente para o fim ali expresso, ficando estabelecido que a utilização do imóvel para qualquer outra finalidade dependerá de anuência da PREFEITURA.

III - Obriga-se a FAZENDA ESTADUAL a:

a) Submeter previamente à aprovação da PREFEITURA, o projeto de construção, com todas as especificações necessárias;

b) Iniciar as obras no prazo de .....(.....) meses e concluí-las no prazo máximo de .....(.....) meses.

IV - A área, objeto da presente concessão administrativa de uso, não poderá ser transferida a terceiros sem prévio e expresso consentimento da PREFEITURA, sob pena de retrocessão.

V - O desrespeito a quaisquer das cláusulas anteriores, bem como às leis e regulamentos municipais, acarretará a imediata cassação da presente concessão administrativa de uso, sem qualquer ônus para a PREFEITURA e ou indenização à FAZENDA ESTADUAL.

VI - Finda a concessão, não havendo prorrogação, lavrar-se-á a escritura pública de doação, nos termos do art. 3º da Lei Municipal nº....., de .....de..... de 201....

VII - Aplicam-se ainda no que couber, ao presente contrato de concessão administrativa de uso, as disposições da Lei Federal nº 8.666, de 21 de junho de 1993.

VIII - Fica eleito o foro desta Comarca de Jundiá, com renúncia expressa de qualquer outro, por mais privilegiado que seja, para dirimir eventuais dúvidas oriundas do presente termo.

E por estarem assim justos e avençados, assinam o presente em cinco vias de igual teor e para um só efeito de direito, na presença das testemunhas abaixo.

Jundiá, \_\_\_\_ de \_\_\_\_\_ de 201....

**PEDRO BIGARDI**  
Prefeito Municipal

Concessionária  
TESTEMUNHAS:

- \_\_\_\_\_
- \_\_\_\_\_

SEM AVALIADO	
terreno	20.066,08m²
VALOR AVALIADO	
terreno	20.066,08 m² X R\$ 900,00 = R\$ 18.059.472,00
<b>TOTAL</b>	<b>R\$ 18.059.472,00</b>

(Deposito Milhões Cinquenta e Nove Mil Quatrocentos e Setenta e Dois Reais)

Jundiá, 18 de Março de 2016.

**THALES GASSER FORTI**  
Engenheiro SMO/DP/SE



Vista da Av. Projetada "1"

**Prefeitura de Jundiá**  
Secretaria de Obras

## LAUDO DE AVALIAÇÃO

## 1. REFERÊNCIAS ADMINISTRATIVAS:

Processo nº 18.439-7/2005  
Decreto nº .....  
Finalidade Concessão de Uso Administrativo de Próprio Municipal à favor de Poder Judiciário - Comarca de Jundiá (Diretoria do Fórum)

## 2. REFERÊNCIAS DOMINIAIS:

Proprietária PREFEITURA DO MUNICÍPIO DE JUNDIAÍ  
Cadastro Municipal .....  
Matrícula .....

## 3. REFERÊNCIAS DO IMÓVEL

Local Av. Projetada "1" e Rua Local "1" - Lote "2", Quadra "A", Bairro Vila Hortolândia, Jundiá/SP - Loteamento "Cidade Administrativa".  
Imóvel terreno  
Testada 220,13 metros (em projeção)  
Número de Testadas 03  
Formato Irregular  
Topografia Praticamente plana e em nível com a Av. Projetada "1".  
Solo próprio para edificações  
Saneamento seco  
Serviços Públicos rede de água potável, rede de esgoto, rede de energia elétrica, iluminação pública, rede telefônica, pavimentação asfáltica e transporte coletivo direto.

**Prefeitura de Jundiá**  
Secretaria de Obras

PROPRIETÁRIO: PREFEITURA DO MUNICÍPIO DE JUNDIAÍ

LOCAL: AVENIDA PROJETADA "1" E RUA LOCAL "1" - LOTE "2" - QUADRA "A" - BAIRRO VILA HORTOLÂNDIA - JUNDIAÍ/SP - LOTEAMENTO "CIDADE ADMINISTRATIVA"

DESTINAÇÃO: CONCESSÃO DE USO ADMINISTRATIVO DE PRÓPRIO MUNICIPAL À FAVOR DE PODER JUDICIÁRIO - COMARCA DE JUNDIAÍ (DIRETORIA DO FÓRUM)  
PROCESSO Nº 18.439-7/2005

## DESCRIÇÃO PERIMÉTRICA

QUADRA "A" - LOTE "2" - 20.066,08m²

Tem início no ponto 59, coordenada N = 7.437.106,31 e E = 304.963,61, determinado pela interseção do alinhamento da Rua Local "1" e do Lote "1" da quadra "A", segue em linha reta na distância de 220,13m até o ponto 5, confrontando com o Lote "1" da quadra "A"; deflete à direita e segue em curva à direita com raio de 89,50 e desenvolvimento de 7,65m até o ponto 10, confrontando com a Av. Navarro de Andrade; deflete à direita e segue em curva à direita com raio de 197,00m e desenvolvimento de 55,70m até o ponto 13, confrontando com a Av. Navarro de Andrade; segue em curva à direita com raio de 100,00m e desenvolvimento de 66,84m cruzando o ponto 22 até chegar ao ponto 24, confrontando em 58,92m com a Av. Navarro de Andrade e em 7,92 com a Av. Projetada "1", segue em linha reta na distância de 103,41m até o ponto 61, confrontando com a Av. Projetada "1"; deflete à direita e segue em curva à direita com raio de 121,00m e desenvolvimento de 25,35m até o ponto 75, confrontando com a Av. Projetada "1"; deflete à direita e segue em linha reta na distância de 103,92m até o ponto 66, confrontando com o Lote "3" da quadra "A"; deflete à direita e segue em curva à esquerda com raio de 12,50m e desenvolvimento de 47,99m até o ponto 59, inicial da presente descrição perimétrica, confrontando com a Rua Local "1", perfazendo uma área total de vinte mil e sessenta e seis metros quadrados e oito decímetros quadrados.

## PODER LEGISLATIVO



## JUSTIFICATIVA

Excelentíssimo Senhor Presidente; Senhores Vereadores:

Submetemos à apreciação desse Egrégia Edilidade o presente Projeto de Lei, que tem por finalidade obter autorização legislativa, para que o Executivo possa outorgar a concessão administrativa de uso do imóvel, da área do terreno, pertencente ao patrimônio público municipal, denominado Lote “2” - Quadra “A” - Avenida Projetada “1” e Rua Local “1” - Bairro Vila Hortolândia - Jundiaí - SP - Loteamento Cidade Administrativa, nesta cidade e estado, para construção de prédio para abrigar as instalações do Fórum da Comarca de Jundiaí estabelecimento pertencente ao Tribunal de Justiça do Estado de São Paulo.

A área objeto da presente proposição é parte de uma área maior que pertencia à FEPASA - Ferrovia Paulista S/A e foi declarada de utilidade pública pelo Decreto nº 2.882, de 01 de maio de 1974, destinando-se inicialmente à captação de água, reservatórios, edifícios públicos, edifícios escolares e urbanização, nos termos de seu art. 1º, e, atualmente integra a zona de serviços institucionais, nos termos do inciso II, do art. 11, da Lei 7858/12 - Cidade Administrativa.

A desapropriação foi feita judicialmente através do processo nº 717/74, da 1ª Vara Cível de Jundiaí, tendo a Prefeitura apenas a imissão na posse, razão pela qual não é possível fazer a doação definitiva, neste momento, sendo a concessão administrativa de uso o instituto mais adequado no momento. Entretanto, dada a natureza da destinação do projeto já prevê a doação futura, no tempo necessário à regularização do título de propriedade.

O prédio do Fórum de Jundiaí, denominado Palácio da Justiça “Dr. Adriano de Oliveira”, inaugurado em novembro de 1969, está em uso há 45 anos, sem ampliação ou reforma adequadamente projetadas, para atendimento do crescimento vegetativo do Poder Judiciário. Suas instalações vêm sendo constantemente adaptadas para possibilitar a implantação de novas Varas e proporcionar melhor prestação jurisdicional à população. Sob o aspecto espacial e físico de suas atuais instalações e via de consequência beneficiará diretamente os munícipes que dela se valem. Justifica-se ainda, o aumento da área em razão da adequação das necessidades demonstradas pela Justiça no sentido de que as atuais varas judiciais recebem um público diário muito grande, além dos setores administrativos correlatos para funcionamento da Justiça. O aumento da área também só foi possível

em razão do remanejamento e reestruturação de todo o projeto da Cidade Administrativa.

A proposição encontra amparo legal, nos termos do artigo 110, inciso I, alínea “a” c/c art. 113, parágrafo 1º da Lei Orgânica do Município, estando devidamente justificado o interesse público pela sua própria natureza.

Ainda, por se tratar de concessão administrativa de uso, e mesmo considerando a futura doação, as despesas decorrentes ficarão a cargo da concessionária e futura donatária, razão pela qual a proposta não tem qualquer implicação de ordem financeiro-orçamentária.

Dessa maneira ante ao inegável alcance da medida estamos convictos de que os Nobres Vereadores não faltarão com seu valioso apoio para aprovação da presente proposição.

**PEDRO BIGARDI**  
Prefeito Municipal

**MOÇÃO Nº 306**

APOIO ao Projeto de Lei do Senado n.º 329/2015, do Senador Antônio Carlos Valadares (PSB), que concede isenção do Imposto de Importação incidente sobre instrumentos musicais, suas partes e acessórios, e altera a Lei n.º 10.865, de 30 de abril de 2004.

Considerando que o Projeto de Lei do Senado n.º 329/2015, do Senador Antônio Carlos Valadares, tem como objetivo a isenção de Imposto de Importação sobre instrumentos musicais e equipamentos relativos para orquestras e entidades afins com atividade profissional comprovada;

Considerando que a tributação em questão eleva o preço final dos instrumentos, tornando-os inacessíveis para grande parte da população, especialmente para a população de baixa renda;

Considerando que instrumentos e equipamentos relacionados especialmente à música clássica, em grande parte, são importados não existindo fabricantes similares no território brasileiro;

Considerando que a isenção do imposto não vai prejudicar os fabricantes nacionais de instrumentos musicais e equipamentos relacionados,

**Apresentamos** à Mesa, na forma regimental, sob apreciação do Plenário, esta Moção de APOIO ao Projeto de Lei do Senado n.º 329/2015, de autoria do Senador Antônio Carlos Valadares (PSB), que concede isenção do Imposto de Importação incidente sobre instrumentos musicais, suas partes e acessórios, e altera a Lei n.º 10.865, de 30 de abril de 2004. Dê-se ciência desta deliberação ao autor do Projeto, bem como ao Presidente do Senado, Sen. Renan Calheiros.

Sala das Sessões, em 05 de abril de 2016.

**ROBERTO CONDE ANDRADE**  
*'Pastor ROBERTO CONDE'*

**MOÇÃO Nº 307**

APOIO à Proposta de Emenda à Constituição n.º 11/15, de autoria do Senado Federal, que altera os arts. 92 e 111 - A da Constituição Federal, para explicitar o Tribunal Superior do Trabalho como órgão do Poder Judiciário, alterar os requisitos para o provimento dos cargos de Ministros daquele Tribunal e modificar-lhe a competência.

Considerando as lutas de classes iniciadas no séc. XVII, que culminaram na Revolução Americana e na Revolução Francesa, grandes marcos da história da humanidade, sendo responsável por semear os ideais da democracia moderna;

Considerando que esse contexto histórico iniciaria a exploração da população carente, que era abusada de forma desumana e degradantes na fábricas, tendo os seus direitos sucumbidos a nada;

Considerando que os grandes movimentos operários iniciados no final do séc. XIX e início do séc. XX, culminariam com o início de regramentos que protegessem a integridade dos trabalhadores;

Considerando que nos anos 40 do séc. XX, foi publicada a Consolidação das Leis do Trabalho - CLT, um diploma legal bastante moderno e inovador na época, sendo um texto expresso que visava à proteção do trabalhador nas relações ligadas ao trabalho, definindo os direitos e deveres dos empregados e de que forma deve ser o seu relacionamento com o empregador;

Considerando o grande renome que os órgãos da Justiça do Trabalho adquiriram ao longo dos anos na atuação de sua atividade jurisdicional, tendo reconhecimento tanto nacional, quanto internacional, tendo avançados estudos sobre a matéria trabalhista;

Considerando, por fim, que a PEC 11/15 vai ao encontro do interesse público ao fortalecer a instância superior, elevando o Tribunal Superior do Trabalho - TST ao mesmo patamar do Superior Tribunal de Justiça - STJ, visando a deixar expresso em texto legal a sua

competência, trazendo justiça para a sociedade na esfera trabalhista, ao pleitearem a revisão de decisões das instâncias inferiores nesse nobre tribunal, além de manter a soberania de suas decisões,

**Apresentamos** à Mesa, na forma regimental, sob apreciação do Plenário, esta MOÇÃO DE APOIO à Proposta de Emenda à Constituição n.º 11/15, de autoria do Senado Federal, que altera os arts. 92 e 111 - A da Constituição Federal, para explicitar o Tribunal Superior do Trabalho como órgão do Poder Judiciário, alterar os requisitos para o provimento dos cargos de Ministros daquele Tribunal e modificar-lhe a competência. Dê-se ciência desta deliberação a: 1. Presidente do Senado Federal, Renan Calheiros; 2. Presidente da Câmara dos Deputados, Eduardo Cunha; 3. Deputado Federal Miguel Haddad.

Sala das Sessões, em 05 de abril de 2016.

**ELIEZER BARBOSA DA SILVA**  
*'PROFESSOR ELIEZER'*

**MOÇÃO Nº 308**

APOIO à iniciativa do Ministério Público Federal para a votação do projeto conhecido como “10 Medidas Contra a Corrupção”.

No dia 29 de março, o Ministério Público realizou a entrega simbólica de mais de 2 milhões de assinaturas de cidadãos que apoiam um pacote de 10 medidas de combate à corrupção propostas pelo órgão.

A iniciativa, sem qualquer vínculo político-partidário, tem por objetivo a apresentação de projeto de lei de iniciativa popular ao Congresso Nacional, destinado ao aperfeiçoamento do sistema jurídico, de modo a reprimir a corrupção e a impunidade no Brasil.

As medidas incluem alterações legislativas para prevenir, punir e recuperar desvios de dinheiro público, dentre os quais estão a criminalização do enriquecimento ilícito; aumento das penas e caracterização como crime hediondo para corrupção de altos valores; celeridade nas ações de improbidade administrativa; reforma no sistema de prescrição penal; responsabilização dos partidos políticos e criminalização do caixa dois.

Diante disto, vimos hoje apoiar e parabenizar o Ministério Público pela iniciativa. As 10 medidas apresentadas vêm ao encontro com o que é preciso para que o Brasil mude seu status de um dos países mais corruptos do mundo. Hoje o país vive um momento delicado, no qual a corrupção vem sendo exposta de maneira jamais vista e a população exige respostas e soluções. É a oportunidade ideal para que mudanças sejam promovidas.

É preciso agora que essa proposta seja votada com a maior brevidade possível, para inibir a prática de corrupção. Vamos juntos incentivar nossos parlamentares para que o projeto não seja engavetado como tantos outros, para que se torne lei. Não podemos esmorecer neste momento. A sociedade clama por ressarcimento moral.

Por todo o exposto,

**Apresentamos** à Mesa, na forma regimental, sob apreciação do Plenário, esta MOÇÃO DE APOIO à iniciativa do Ministério Público Federal para a votação do projeto conhecido como “10 Medidas Contra a Corrupção”, dando-se ciência ao Procurador Geral da República, Dr. Rodrigo Janot Monteiro de Barros, bem como aos presidentes do Senado Federal, Renan Calheiros, e da Câmara dos Deputados, Eduardo Cunha.

Sala das Sessões, em 05 de abril de 2016.

**GERSON SARTORI**