



Prefeitura de Jundiaí



Imprensa Oficial

do Município de Jundiaí

09 DE DEZEMBRO DE 2016

EDIÇÃO 4226

PODER EXECUTIVO

PODER EXECUTIVO

Secretaria de Administração e Gestão	3 e 4
Secretaria de Serviços Públicos	4
Secretaria de Agricultura, Abastecimento e Turismo	5 a 17
Fumas	18
Dae	19
Secretaria de Planejamento e Meio Ambiente	19
Secretaria de Finanças	19 a 27
Secretaria de Educação	28 a 66
Faculdade de Medicina	66
Secretaria de Obras	66
Cias	66

Decretos	66 a 69
Portarias	69 a 71
Secretaria de Cultura	71 a 78
Secretaria de Gestão de Pessoas	78 e 79

INEDITORIAL

Ineditorial	80
-------------------	----

PODER LEGISLATIVO

Poder Legislativo	80 a 87
-------------------------	---------

Poder Executivo

Pedro Bigardi

Prefeito

Durval Orlato

Vice-Prefeito

SECRETARIAS

Administração e Gestão

Denis André José Crupe

Secretário

Tel.: 4589 - 8624

Alessandra Rodrigues

Secretária adjunta

Tel.: 4589 - 8622

Agricultura e Abastecimento

Marcos César Brunholi

Secretária

Tel.: 4589 - 8577 / 8578

Assistência e Desenvolvimento Social

Giany Aparecida Povoá

Secretária

Tel.: 4522 - 0333

CIJUN

Gilberto Marcus Paulielo de Novaes

Diretor-Presidente

Tel.: 4589 - 8824

Comunicação Social

André Barros

Secretário

Tel.: 4589 - 8402

Cultura

Jean Marcel Caum Camoleze

Secretário

Tel.: 4521 - 6922

DAE S/A

Jamil Yatim

Diretor-Presidente

Tel.: 4589 - 1300

Desenvolvimento Econômico

Marcelo Cereser

Secretário

Tel.: 4589 - 8545

Educação

José Renato Polli

Secretário

Tel.: 4588 - 5338

Escola de Governo e Gestão

Marcelo Felício Lo Monaco

Diretor-Presidente

Tel.: 4583 - 1177

Esportes e Lazer

João Guilherme Brocchi Mafia

Secretário

Tel.: 4589 - 8916

Finanças

Celso Luiz Colletti

Secretário

Tel.: 4589 - 8676

Fumas

Waldemar Foelkel

Superintendente

Tel.: 4583 - 1722

Fundo Social de Solidariedade

Margarete Bigardi

Presidente

Tel.: 4522 - 7860

Gestão de Pessoas

Mary Fornari Marinho

Secretária

Tel.: 4589 - 8736 / 8737

Guarda Municipal

José Roberto Ferraz

Comandante

Tel.: 4492-9090

IPREJUN

Eudis Urbano dos Santos

Presidente

Tel.: 4589 - 8754

Negócios Jurídicos

Adilson Messias

Secretário

Tel.: 4589 - 8500

Obras

Rose Regina Novaes Mingotti

Secretária

Tel.: 4589 - 8466

Planejamento e Meio Ambiente

Daniela da Camara

Secretária

Tel.: 4589 - 8556

Relações Institucionais

Liracício Tarini Junior

Secretário

Tel.: 4589 - 8434

Saúde

Luís Carlos Casarin

Secretário

Tel.: 4589 - 8795 / 8796

Serviços Públicos

Lucas Aparecido Rodrigues

Secretário

Tel.: 4589 - 8522 / 8525

Transportes

Wilson Folgozi de Brito

Secretário

Tel.: 4589 - 8765

TV Educativa

Thiago Godinho

Superintendente

Tel.: 4587-5151

Expediente

Imprensa Oficial
do Município de Jundiaí

Secretário Responsável

André Barros

Diretor de Comunicação e Jornalista Responsável

Anelso Paixão - MTB 22.148

Diretor Administrativo

Gleyson Fonseca

Contato: Paço Municipal

Av. da Liberdade, s/nº - Jardim Botânico
CEP 13214-900 | Tel.: (11) 4589 8449 / 8446

SECRETARIA DE ADMINISTRAÇÃO E GESTÃO

OUTROS DETALHES ACERCA DOS PROCEDIMENTOS DE COMPRAS, CUJO RESUMO DO ATO ESTÁ SENDO PUBLICADO NESTA EDIÇÃO NOS TERMOS DA LEGISLAÇÃO VIGENTE, ESTÃO NO SITE www.jundiai.sp.gov.br – LINK “COMPRA ABERTA” (NO CASO DE COMPRAS ELETRÔNICAS) OU NOS RESPECTIVOS PROCESSOS ADMINISTRATIVOS.

Extrato de Contratos e Aditivos

TERMO DE PRORROGAÇÃO II E ADITAMENTO III, que se faz ao Contrato Nº 035/15 celebrado com fundamento no art. 57, inciso II e art. 58, I, da Lei Federal nº 8.666/93. CONTRATANTE: MUNICÍPIO DE JUNDIAÍ. CONTRATADA: E.E.I. JUJUKINHA LTDA-ME (FILIAL) PROCESSO: nº 27.669-0/14. ASSINATURA: 07/12/16. VALOR TOTAL ESTIMATIVO: R\$ 622.440,00. OBJETO: CONTRATAÇÃO DE INSTITUIÇÃO DE ENSINO DA REDE PRIVADA DE EDUCAÇÃO INFANTIL - SECRETARIA MUNICIPAL DE EDUCAÇÃO. MODALIDADE: CHAMADA PÚBLICA nº 7/14. ASSUNTO: Prorrogado por 12 (doze) meses, acréscimos e reduções ao objeto do Contrato .

Extrato de Contratos e Aditivos

TERMO DE PRORROGAÇÃO II E ADITAMENTO III, que se faz ao Contrato Nº 034/15 celebrado com fundamento no art. 57, inciso II e art. 58, I, da Lei Federal nº 8.666/93. CONTRATANTE: MUNICÍPIO DE JUNDIAÍ. CONTRATADA: E.E.I. JUJUKINHA LTDA-ME (MATRIZ) PROCESSO: nº 27.669-0/14. ASSINATURA: 07/12/16. VALOR TOTAL ESTIMATIVO: R\$ 359.940,00. OBJETO: CONTRATAÇÃO DE INSTITUIÇÃO DE ENSINO DA REDE PRIVADA DE EDUCAÇÃO INFANTIL - SECRETARIA MUNICIPAL DE EDUCAÇÃO. MODALIDADE: CHAMADA PÚBLICA nº 7/14. ASSUNTO: Prorrogado por 12 (doze) meses, acréscimos e reduções ao objeto do Contrato .

Extrato de Contratos e Aditivos

TERMO DE PRORROGAÇÃO II, que se faz ao Contrato Nº 061/15 celebrado com fundamento no art. 57, inciso II, da Lei Federal nº 8.666/93. CONTRATANTE: MUNICÍPIO DE JUNDIAÍ. CONTRATADA: MAZEU & MARIANO LTDA ME PROCESSO: nº 27.669-0/14. ASSINATURA: 07/12/16. VALOR TOTAL ESTIMATIVO: R\$ 798.000,00. OBJETO: CONTRATAÇÃO DE INSTITUIÇÃO DE ENSINO DA REDE PRIVADA DE EDUCAÇÃO INFANTIL - SECRETARIA MUNICIPAL DE EDUCAÇÃO. MODALIDADE: CHAMADA PÚBLICA nº 7/14. ASSUNTO: Prorrogado por 12 (doze) meses .

Extrato de Contratos e Aditivos

TERMO DE PRORROGAÇÃO III, que se faz ao Contrato Nº 125/15 celebrado com fundamento no art. 57, inciso II, da Lei Federal nº 8.666/93. CONTRATANTE: MUNICÍPIO DE JUNDIAÍ. CONTRATADA: VEC ENGENHARIA & GESTAO LTDA. PROCESSO: nº 12.210-7/15. ASSINATURA: 06/12/16. VALOR TOTAL ESTIMATIVO: R\$ 146.553,00. OBJETO: PRESTAÇÃO DE SERVIÇOS ESPECIALIZADOS DE ENGENHARIA, COMPREENDENDO A ELABORAÇÃO DE PROJETOS DE INTERVENÇÃO NO PATRIMÔNIO EDIFICADO, TOMBADOS OU NÃO, SOB GESTÃO DA SECRETARIA MUNICIPAL DE EDUCAÇÃO. MODALIDADE: CONVITE-OBRAS nº 2/15. ASSUNTO: Prorrogado por 6 (seis) meses .

Extrato de Contratos e Aditivos

TERMO DE PRORROGAÇÃO, que se faz ao Contrato Nº 020/16 celebrado com fundamento no art. 57, inciso II, da Lei Federal nº 8.666/93. CONTRATANTE: MUNICÍPIO DE JUNDIAÍ. CONTRATADA: ESCOLA DE EDUC.INFANT.IMAGINARIO KIDS S/S LTDA ME PROCESSO: nº 29.660-4/15. ASSINATURA: 07/12/16. VALOR TOTAL ESTIMATIVO: R\$ 207.480,00. OBJETO: CONTRATAÇÃO DE INSTITUIÇÃO DE ENSINO DA REDE PRIVADA DE EDUCAÇÃO INFANTIL - SECRETARIA MUNICIPAL DE EDUCAÇÃO. MODALIDADE: CHAMADA PÚBLICA nº 1/15. ASSUNTO: Prorrogado por 12 (doze) meses .

Extrato de Contratos e Aditivos

TERMO DE SUSPENSÃO TEMPORÁRIA, que se faz ao Contrato Nº 079/16 com base no artigo 78, inciso XIV, da Lei

Federal nº 8.666/93. CONTRATANTE: MUNICÍPIO DE JUNDIAÍ. CONTRATADA: M.R.S. DA SILVA & CIA LTDA-ME PROCESSO: nº 05.054-6/16. ASSINATURA: 07/12/16. OBJETO: PRESTAÇÃO DE SERVIÇO TÉCNICO ESPECIALIZADO EM YOGA. MODALIDADE: CONVITE nº 27/16. ASSUNTO: Fica suspenso até 10/01/17 o prazo de execução do objeto do Contrato .

Extrato de Contratos e Aditivos

CONTRATO Nº 234/16 . CONTRATANTE: MUNICÍPIO DE JUNDIAÍ. CONTRATADA: ATEAL-ASSOC.TERAP.DE ESTIM.AUDIT.E LING. PROCESSO: nº 26.450-1/16. ASSINATURA: 07/12/16 VALOR GLOBAL ESTIMATIVO: R\$ 9.570,00. OBJETO: REALIZAÇÃO DE EXAMES DE DIAGNÓSTICOS EM FONOAUDIOLOGIA PARA A SECRETARIA MUNICIPAL DE GESTÃO DE PESSOAS (SMGP) / DIRETORIA DE ENGENHARIA DE SEGURANÇA E MEDICINA DO TRABALHO (DESMT). MODALIDADE: CONVITE nº 210/16. PRAZO DE VIGÊNCIA: 12 (DOZE) MESES. Proponentes: 04.

Extrato de Contratos e Aditivos

TERMO DE REAJUSTE CONTRATUAL, ADITAMENTO E PRORROGAÇÃO II, que se faz ao Contrato Nº 229/14 celebrado com fundamento no art. 65, I, "b", § 1º, e art. 57, II, da Lei Federal nº 8.666/93. CONTRATANTE: MUNICÍPIO DE JUNDIAÍ. CONTRATADA: SENIOR SISTEMAS S.A PROCESSO: nº 19.266-5/14. ASSINATURA: 04/11/16. VALOR TOTAL: R\$ 54.867,92. OBJETO: PRESTAÇÃO DE SERVIÇOS DE IMPLANTAÇÃO DE SISTEMA INFORMATIZADO PARA ENVIO DE ARQUIVOS DO QUADRO DE PESSOAL AOS ÓRGÃOS DO GOVERNO FEDERAL PARA DESENVOLVIMENTO DO PROJETO NACIONAL DENOMINADO "E-SOCIAL", DESTINADO A SMRH. FUNDAMENTO LEGAL:ART.25, "CAPUT" E INCISO II, § 1º E ART.13, INCISOS III E VI DA LEI FEDERAL 8.666/93. ASSUNTO: Adequação do valor contratual, acréscimos ao objeto do Contrato e prorrogado por 12 (doze) meses .

EXTRATO DE EMPENHO

EMPENHO Nº 39112/2016 CONTRATANTE: MUNICÍPIO DE JUNDIAÍ (PMJ). CONTRATADA: ONIX BRASIL COMERCIAL LTDA. EPP VALOR TOTAL R\$ 2.216,00 OBJETO:FITA ADESIVA, TELA PARA PINTURA E OUTROS- SME DESTINADO SECRETARIA MUNICIPAL DE EDUCAÇÃO, CONVENIO:QSE-QUOTA SALARIO EDUCACAO. PREGÃO ELETRÔNICO Nº 309/2016.

DESPACHO DE HOMOLOGAÇÃO DO SR. DIRETOR DO DEPARTAMENTO DE LICITAÇÃO

Processo nº 28.524-1/16

Face ao que consta dos autos, HOMOLOGO o Convite-Obras nº 009/16, para reforma e adequação do sistema de drenagem no Terminal CECAP, a favor da seguinte empresa:

Empresa	Valor R\$
AXIOMA ENGENHARIA LTDA EPP	R\$ 37.318,69

ALEXANDRE CASTRO NUNES
Diretor do Departamento de Licitação

DESPACHO DE HOMOLOGAÇÃO DO SR. DIRETOR DO DEPARTAMENTO DE LICITAÇÃO

Processo nº 26.651-4/16

Face ao que consta dos autos, HOMOLOGO o Convite-Obras nº 007/16, para Execução de sistema de proteção contra descargas atmosféricas (SPDA) da Incubadora de Empresas, localizada na Avenida Armando Giasseti nº 480 – Jardim Torres de São José, nesta cidade, a favor da seguinte empresa:

Empresa	Valor R\$
ROMME CONSTRUTORA LTDA EPP	R\$ 39.849,28

ALEXANDRE CASTRO NUNES
Diretor do Departamento de Licitação

RESUMO DO DESPACHO DE HOMOLOGAÇÃO DA

SECRETÁRIA ADJUNTA DE ADMINISTRAÇÃO E GESTÃO

PREGÃO ELETRÔNICO nº 280/16 – Prestação de serviços com fornecimento de concreto betuminoso usinado a quente, faixa “V” PMSP/SP-IE 03/2009, sob o Sistema de Registro de Preços, HOMOLOGADO à empresa abaixo, conforme Processo Administrativo nº 26.614-2/2016:

- ITAUNA USINA DE ASFALTO LTDA-EPP.....(item 01 R\$ 252,98/TON)

(ALESSANDRA CRISTINA GIROTTI RODRIGUES)
Secretária Adjunta de Administração e Gestão

RESUMO DO DESPACHO DE HOMOLOGAÇÃO DA SRA. SECRETÁRIA ADJUNTA DE ADMINISTRAÇÃO E GESTÃO

PREGÃO ELETRÔNICO nº 306/16 – Fornecimento de lavadora de roupas, tanque elétrico e secadora de roupas, sob o Sistema Registro de Preços, HOMOLOGADO à empresa abaixo, conforme Processo Administrativo nº 28.833-6/16.

- DI BLASIO & CIA. LTDA. ME. (Item 03 – R\$ 2.025,00/peça.

(ALESSANDRA CRISTINA GIROTTI RODRIGUES)
Secretária Adjunta de Administração e Gestão

RESUMO DO DESPACHO DE HOMOLOGAÇÃO DA SRA. SECRETÁRIA ADJUNTA DE ADMINISTRAÇÃO E GESTÃO

Pregão Eletrônico nº 307/16 – Fornecimento de lençol para colchão, 100% algodão, sob o Sistema de Registro de Preços, destinado à Secretaria Municipal de Educação, HOMOLOGADO às empresas abaixo, conforme Processo Administrativo nº 28.835-1/16:

- Potenza Confecções e Comércio em Geral Eirelli - item1, ao preço de R\$ 9,00/pg;
- Fabricio de Ramos & Cia Ltda EPP - item 2, ao preço de R\$ 11,08/pg

(ALESSANDRA CRISTINA GIROTTI RODRIGUES)
Secretária Adjunta de Administração e Gestão

DESPACHO DE HOMOLOGAÇÃO DO SR. DIRETOR DO DEPARTAMENTO DE LICITAÇÃO

Convite nº 225/16.

Órgão gestor: Guarda Municipal.

Objeto: Fornecimento de marmite e refrigerantes para a Operação de Natal/16.

“Face ao que consta dos autos, de acordo com o Decreto nº. 22.948 de 10.03.11, homologamos o objeto da presente licitação, como segue”:

EMPRESA	VALO. R\$
CELSO GUNTZEL ME	11.995,20

Processo n.º 031.663-2/16

SUSPENSÃO DO PREGÃO ELETRÔNICO Nº 317/16

Pregão Eletrônico nº 317/16, de 22 de novembro de 2016 – Fornecimento de abóbora japonesa, higienizada e processada e outros, sob o Sistema de Registro de Preços. Processo Administrativo nº 31.267-2/16.

Informamos que o envio e a abertura das propostas comerciais, agendados para dia 07 de dezembro de 2.016, às 09:30 horas, bem como a abertura da sessão de lances, agendada para até 10 (dez) minutos após a abertura e classificação ou não das propostas, ficam suspensas.

Posteriormente, informações quanto ao prosseguimento da presente licitação serão objeto de nova publicação, pelos mesmos meios iniciais.

Jundiaí, 06 de dezembro de 2.016.

(ALEXANDRE CASTRO NUNES)
Diretor do Departamento de Licitação

RESUMO DO DESPACHO DO SR. DIRETOR DO DEPARTAMENTO DE PROGRAMAS, DATADO DE 06.12.2016

Processo 2016 nº 25.045-0, para obra de construção de creche padrão “Programa FDE”, no Loteamento Parque Residencial Jundiaí – Processo Original nº 26.082-7/2014 - (Concorrência nº 004/14), destinado a Secretaria Municipal de Educação.

SECRETARIA DE ADMINISTRAÇÃO E GESTÃO

"Ante os transtornos causados pela empresa **CONSTRUTORA JOSECON LTDA., inscrita no CNPJ nº 12.140.823/0001-00**, estabelecida no município de Valinhos/SP, sagrada inicialmente vencedora da Concorrência nº 004/2014, para obra de construção de creche padrão "Programa FDE", no loteamento Parque Residencial Jundiá, destinado a Secretaria Municipal de Educação, no que tange a inexecução parcial do acordado dentro das especificações estabelecidas no Contrato nº 094/2015, e com base nas manifestações da Secretaria Municipal de Educação através do Departamento de Programas (SME/DP – fls. 52 e 78), Secretaria Municipal de Obras através da Divisão de Fiscalização de Obras Contratadas (SMO/DFOC – fls. 45/50 e 82), Secretaria Municipal de Negócios Jurídicos através da Procuradoria e Consultoria Jurídica (SMNJ/PCJ – fls. 80/81 e 83/86), bem como da Secretaria Municipal de Administração e Gestão através do Departamento Técnico (SMAG/DT – fl. 53/55), as quais acolho, na íntegra, por seus próprios fundamentos, considerando ainda, que, notificada através do Ofício SMAG/DT nº 229/2016, recebido em 20/09/2016, em obediência e observância ao prazo legal de defesa prévia, após analisada pelo órgão competente desta Prefeitura, não teve o condão de alterar a decisão anteriormente proferida (fl. 52) e, com base nas manifestações da Secretaria Municipal de Educação através do Departamento de Programas (SME/DP – fl. 78), DECIDO pela aplicação da pena de "advertência", em consonância com o previsto na Cláusula 9.7.A do Contrato supracitado, Item 13.7.A do Edital e artigo 87, inciso I, da Lei Federal nº 8.666/93".

LUCIANO LOPES FERRO

Diretor de Programas
Secretaria Municipal de Educação

EDITAL DE PREGÃO PRESENCIAL Nº 023/16, de 08 de dezembro de 2016 ÓRGÃO: Município de Jundiá OBJETO: Fornecimento e distribuição de kit de material escolar, sob o Sistema de Registro de Preço. DISPONIBILIDADE DO EDITAL NA ÍNTEGRA: www.jundiai.sp.gov.br (entrar no link "Compra Aberta" - acessar Editais Presenciais – Pregão Presencial – grátis), ou no Paço Municipal "Nova Jundiá", Departamento de Licitação – 4º andar, de 2ª a 6ª feira, das 09:00 às 11:00 horas e das 14:00 às 16:30 horas, mediante o pagamento de R\$ 10,00 (dez reais) ENTREGA DOS ENVELOPES: na sessão do Pregão até o final do credenciamento DATA DE REALIZAÇÃO DA SESSÃO: dia 22 de dezembro de 2016, às 10:00 horas LOCAL DA SESSÃO: Paço Municipal "Nova Jundiá" – Auditório – 8º Andar – Ala Norte. PREGOEIRA RESPONSÁVEL: EMILY SCAPINELI

ALEXANDRE CASTRO NUNES
DIRETOR DO DEPARTAMENTO DE LICITAÇÃO

DESPACHO DECISÓRIO

TOMADA DE PREÇO nº 015/16 – execução de obra de galerias de águas pluviais e capeamento asfáltico nas ruas Santa Terezinha, Pe. Eucário, Paulista, Francisco Napoleão Maia e Pedro Taddei – Vila Rio Branco, nesta cidade.
Processo Administrativo nº 20.542-1/2016

A CMHJL - Comissão Municipal de Habilitação e Julgamento de Licitações, do Município de Jundiá, Estado de São Paulo, reunida nesta data, no uso de suas atribuições legais e,

Considerando o recurso interposto pela empresa **Construvap Construções e Comércio Ltda** (processo nº 29.936-6/16) contra sua própria inabilitação;

Considerando a manifestação da Secretaria Municipal de Obras, às fls. 821/823 vº e Secretaria Municipal de Negócios Jurídicos, às fls. 825/826;

Sugere à Autoridade Superior:

- **INDEFERIR** o recurso da empresa **Construvap Construções e Comércio Ltda**, mantendo sua inabilitação;

- **Manter a habilitação** das empresas abaixo mencionadas, conforme Ata de Abertura, datada de vinte e um do mês de outubro de dois mil e dezesseis, aliado ao fato de não haver interposição de recurso.

- **Construtural Engenharia e Construções Eireli;**
- **DNP Terraplenagem e Pavimentadora Foresto Ltda;**
- **GM Pavimentação Ltda.**

- **Agendar** para o próximo dia **14 de dezembro de 2016, às 10h00**, a abertura dos Envelopes nº 02 – Propostas das empresas habilitadas

Jundiá, 08 de dezembro de 2016.

Neuri José Anzolin
Laércio Baradel
Guilherme Debroy de Campos
Paulo Mamyaky Pereira
Érika Melato Frare Roveri

DESPACHO DECISÓRIO DA SRA. SECRETÁRIA ADJUNTA DE ADMINISTRAÇÃO E GESTÃO

TOMADA DE PREÇO nº 015/16 – execução de obra de galerias de águas pluviais e capeamento asfáltico nas ruas Santa Terezinha, Pe. Eucário, Paulista, Francisco Napoleão Maia e Pedro Taddei – Vila Rio Branco, nesta cidade.
Processo Administrativo nº 20.542-1/2016

SMAG/GS, em 08 de dezembro de 2016.

Face ao exposto pela Comissão Municipal de Habilitação e Julgamento de Licitações e ao que consta aos autos, DECIDIMOS:

- **INDEFERIR** o recurso da empresa **Construvap Construções e Comércio Ltda**, mantendo sua inabilitação;

- **Manter a habilitação** das empresas abaixo mencionadas, conforme Ata de Abertura, datada de vinte e um do mês de outubro de dois mil e dezesseis, aliado ao fato de não haver interposição de recurso.

- **Construtural Engenharia e Construções Eireli;**
- **DNP Terraplenagem e Pavimentadora Foresto Ltda;**
- **GM Pavimentação Ltda.**

- Fica agendado para o próximo dia **14 de dezembro de 2016, às 10h00**, a abertura dos Envelopes nº 02 – Propostas das empresas habilitadas

Publique-se.

Alessandra Cristina Giroto Rodrigues
Secretária Adjunta de Administração e Gestão

PREGÃO ELETRÔNICO Nº 312/16

OBJETO: Prestação de serviços para a execução de exames neurológicos e cardiológicos (admissionais, demissionários e periódicos), destinados à Diretoria de Engenharia de Segurança e Medicina do Trabalho da Secretaria Municipal de Gestão de Pessoas. ENCAMINHAMENTO DA PROPOSTA COMERCIAL: pelo site www.jundiai.sp.gov.br - link "Compra Aberta – Compras – Pregão Eletrônico – Consultar Pregão Eletrônico", até às 10:00 horas do dia 09 de janeiro de 2017. PREGOEIRA RESPONSÁVEL: MÔNICA BELLINI

PREGÃO ELETRÔNICO Nº 320/16

OBJETO: Prestação de serviços de manutenção com fornecimento de peças para lavadoras e secadoras de roupas das Unidades Escolares da Secretaria Municipal de Educação ENCAMINHAMENTO DA PROPOSTA COMERCIAL: pelo site www.jundiai.sp.gov.br - link "Compra Aberta – Compras – Pregão Eletrônico – Consultar Pregão Eletrônico", até às 09:30 horas do dia 10 de janeiro de 2017. PREGOEIRA RESPONSÁVEL: LUCIANA AP. LEMES

DISPONIBILIDADE DOS EDITAIS NA ÍNTEGRA: www.jundiai.sp.gov.br (entrar no link "Compra Aberta" acessar Editais Eletrônicos – Compras – Pregão Eletrônico – Editais/Anexos) - grátis, ou no Paço Municipal "Nova Jundiá", Departamento de Licitação – 4º andar, de 2ª a 6ª feira, das 09:00 às 11:00 horas e das 14:00 às 16:30 horas, mediante o pagamento de R\$ 10,00 (dez reais) cada. ABERTURA DA PROPOSTA COMERCIAL: logo após o término do seu encaminhamento. SESSÃO DE LANCES: o início da sessão de lances dar-se-á a partir de até 10 (dez) minutos após a abertura e classificação ou não das propostas. ALEXANDRE CASTRO NUNES – DIRETOR DO DEPTO. DE LICITAÇÃO

SECRETARIA DE SERVIÇOS PÚBLICOS

EDITAL DE SUPRESSÃO DE ÁRVORE – 188/ 2016

LUCAS APARECIDO RODRIGUES, Secretário Municipal de Serviços Públicos, no uso de suas atribuições legais.

FAZ SABER que, de acordo com a lei 8.392, de 27 de março de 2015 e após avaliação e justificativas técnicas o Processo 32.6854/2016 foi deferido e a arvore à Avenida Nações Unidas, 1575 será removida.

FAZ SABER AINDA que no local será plantado outro exemplar arbóreo e que os serviços serão executados pela PMJ, lembrando que "plantio, corte ou eliminação, por qualquer meio ou forma, de arvore ou qualquer vegetação pública, por particulares constitui infração à lei 3.233/88 e é passível de multa".

Para que não se alegue ignorância, faz baixar o presente Edital, que será afixado no local de costume e publicado na Imprensa Oficial do Município.

LUCAS APARECIDO RODRIGUES
Secretário Municipal de Serviços Públicos

EDITAL DE SUPRESSÃO DE ÁRVORE – 189/ 2016

LUCAS APARECIDO RODRIGUES, Secretário Municipal de Serviços Públicos, no uso de suas atribuições legais.

FAZ SABER que, de acordo com a lei 8.392, de 27 de março de 2015 e após avaliação e justificativas técnicas o Processo 32.6862/2016 foi deferido e a arvore à Avenida Bento Figueiredo, 480 será removida.

FAZ SABER AINDA que no local será plantado outro exemplar arbóreo e que os serviços serão executados pela PMJ, lembrando que "plantio, corte ou eliminação, por qualquer meio ou forma, de arvore ou qualquer vegetação pública, por particulares constitui infração à lei 3.233/88 e é passível de multa".

Para que não se alegue ignorância, faz baixar o presente Edital, que será afixado no local de costume e publicado na Imprensa Oficial do Município.

LUCAS APARECIDO RODRIGUES
Secretário Municipal de Serviços Públicos

EDITAL DE SUPRESSÃO DE ÁRVORE – 189/ 2016

LUCAS APARECIDO RODRIGUES, Secretário Municipal de Serviços Públicos, no uso de suas atribuições legais.

FAZ SABER que, de acordo com a lei 8.392, de 27 de março de 2015 e após avaliação e justificativas técnicas o Processo 32.6862/2016 foi deferido e a arvore à Avenida Bento Figueiredo, 480 será removida.

FAZ SABER AINDA que no local será plantado outro exemplar arbóreo e que os serviços serão executados pela PMJ, lembrando que "plantio, corte ou eliminação, por qualquer meio ou forma, de arvore ou qualquer vegetação pública, por particulares constitui infração à lei 3.233/88 e é passível de multa".

Para que não se alegue ignorância, faz baixar o presente Edital, que será afixado no local de costume e publicado na Imprensa Oficial do Município.

LUCAS APARECIDO RODRIGUES
Secretário Municipal de Serviços Públicos

SECRETARIA DE AGRICULTURA, ABASTECIMENTO E TURISMO

Página 1 de 39

O PROCON do Município de Jundiá informa que as reclamações Encerradas em 2016, arroladas na lista abaixo, estão disponíveis em sua sede (Rua Barão de Jundiá, Nº 153, Centro) para apresentação de recursos administrativos pelo prazo de 15 (quinze) dias a contar dessa data, nos termos do artigo 44 da lei 10.177/98.

0115-005.568-6 - Empresa Brasileira de Telecomunicações S/a Embratel - 33530486000129 - Antonio Carlos dos Santos - Fundamentada atendida, , 0115, 009.712-8 - Telefonica Brasil S/a - 02558157000162 - Luiz Carlos Aparecido dos Santos - Fundamentada atendida, , 0115-013.569-1 - Itaú Unibanco S/a - 60701190000104 - Robinson de Sousa - Não Fundamentada/Encerrada, , 0115-013.644-0 - Claro S/a - 40432544000147 - Carla Siqueira - Fundamentada atendida, , 0115-013.671-0 - Sky Brasil Serviços Ltda - 72820822000120 - Francine Alessandra Camargo - Fundamentada atendida, , 0115-014.436-2 - Dae S/a Água e Esgoto - 03582243000173 - Cassia Aparecida Baldi de Souza - Não Fundamentada/Encerrada, , 0115-015.711-0 - Living Panama Empreendimentos Imobiliários Ltda - 09639203000105 - Regina Mizael da Silva - Fundamentada Não atendida, , 0115-015.945-3 - Sony Mobile Communications do Brasil Ltda - 04667337000108 - Benedita Pereira dos Santos - Não Fundamentada/Encerrada, , 0115-016.282-0 - Jav Intermediação de Negócios Ltda - 07453097000137 - Solange Pappalardo Graciano - Não Fundamentada/Encerrada, , 0115-016.282-0 - Hm 14 Empreendimentos Imobiliários Spe Ltda - - Solange Pappalardo Graciano - Não Fundamentada/Encerrada, , 0115-016.390-9 - Britania Eletrodomesticos Ltda - 76492701000157 - Fabiana Lima da Silva - Não Fundamentada/Encerrada, , 0115-016.406-4 - Ez Tec Empreendimentos e Participações S.a. - 08312229000173 - Jorge Zacharias Neto - Fundamentada Não atendida, , 0115-016.406-4 - J.J. Rodrigues Emp. Imobiliários Spe Ltda - 09122807000171 - Jorge Zacharias Neto - Fundamentada Não atendida, , 0115-016.722-3 - Cnova Comercio Eletronico S.a. - 07170938000107 - Flavia Rodrigues de Azevedo - Não Fundamentada/Encerrada, , 0115-016.909-2 - Cyrela México Empreendimentos Imobiliários Ltda - 08421978000139 - Bruna Cristina da Silva Menezes Alves - Fundamentada Não atendida, , 0115-016.954-0 - Via Varejo S/a - 33041260065290 - Cleber Matias da Silva - Fundamentada atendida, , 0115-016.964-2 - Banco do Brasil S/a - 00000000000191 - Valdemir Perez Correa - Fundamentada Não atendida, , 0115-017.100-0 - Banco do Brasil S/a - 00000000000191 - Aurea Prestes - Fundamentada Não atendida, , 0115-017.134-9 - Telefonica Brasil S/a - 02558157000162 - Iara Beserra Lima - Fundamentada atendida, , 0115-017.575-5 - Mabe Brasil Eletrodomesticos Ltda - 60736279000106 - Arnaldo Rizzi - Não Fundamentada/Encerrada, , 0115-017.606-3 - Anhanguera Educacional Ltda - 05808792000149 - Eliane Cristina Machado Toreti - Fundamentada Não atendida, , 0115-017.633-4 - Sky Brasil Serviços Ltda - 72820822000120 - Kuhl Ferreira Transportes Ltda Me - Fundamentada atendida, , 0115-017.672-3 - Sky Brasil Serviços Ltda - 72820822000120 - Edilaine Aparecida Bastos Viseli - Fundamentada atendida, , 0115-017.693-5 - Anhanguera Educacional Ltda - 05808792000149 - Sirlene Deolinda dos Santos Francisco - Fundamentada Não atendida, , 0115-017.785-2 - Cursos Preparatórios Paulista Ltda - Me - 07299439000106 - Vanilza Rodrigues Silva - Fundamentada Não atendida, , 0115-017.792-0 - Companhia Piratininga de Força e Luz - 04172213000151 - Paulo Cesar Sabino - Fundamentada Não atendida, , 0115-017.795-4 - Ponto Cinco Comercio de Pneus Ltda - 10472129000822 - Vanilza Rodrigues Silva - Fundamentada Não atendida, , 0115-017.875-3 - General Motors do Brasil Ltda - 59275792000150 - Maria Antonia Gentine - Fundamentada Não atendida, , 0115-017.875-3 - Irmãos Luchini S.a - Comercial Auto Peças - 5093477000100 - Maria Antonia Gentine - Fundamentada Não atendida, , 0115-017.915-5 - Claro S/a - 40432544000147 - Fariinhas Integrais Cisbra Ltda - Fundamentada Não atendida, , 0115-017.979-9 - Banco Bradesco S/a - 60746948000112 - Francisco Tarcisio de Souza - Fundamentada atendida, , 0115-018.010-3 - Digibras Indústria do Brasil S/a - 07130025000159 - Vanessa Franco de Moraes - Fundamentada Não atendida, , 0115-018.011-1 - Comercial Andreta de Veiculos Ltda. - 54732581000509 - Marina Garcia - Fundamentada Não atendida, 0115-018.044-1 - Banco Cifra S/a - 62421979000129 - Felipe Ferronato de Lima - Não Fundamentada/Encerrada, , 0115-018.201-5 - Tvlx Viagens e Turismo S/a - 12337454000131 - Orlando Jose da Conceição Vieira - Fundamentada Não atendida, 0115-018.201-5 - Tam Linhas Aéreas S/a - 02012862000160 - Orlando Jose da Conceição Vieira - Fundamentada Não atendida, , 0115-018.203-1 - Banco Bradesco Cartões S/a - 59438325000101 - Joaquim Alves Pinheiro - Fundamentada atendida, , 0115-018.225-1 - Central Jundiá de Formação Profissional S/c Ltda - 04756976000140 - Angelina Bonilha Pagani - Fundamentada atendida, , 0115-018.284-4 - Jonas Batista Ferreira - 15182479000100 - Waldo Mendonça - Fundamentada Não atendida, , 0115-018.303-4 - Schmidhaussler & Botario Ltda Me - 11971233000239 - Roseneide Luiz - Fundamentada atendida, , 0115-018.330-5 - Meiliane de Matos - Me - 12945891000138 - Silas Aparecido Scandolera - Fundamentada Não atendida, 0115-018.369-4 - Fast Shop S/a - 643083790009824 - Clovis Jose Pereira - Fundamentada Não atendida, , 0115-018.377-0 - Anhanguera Educacional Ltda - 05808792000149 - Arnaldo Rafael Zomignani Roque - Fundamentada Não atendida, 0115-018.388-0 - Telefonica Brasil S/a - 02558157000162 - Valdeci Lopes da Silva - Fundamentada atendida, , 0115-018.408-8 - Ace Seguradora S/a - 03502099000118 - Luiz Jose Maria - Fundamentada atendida, , 0115-018.413-9 - Rodoposto Bandeirantes Jundiá Ltda. - 05304501000185 - Rodrisan Express Transportes Ltda Me - Não Fundamentada/Encerrada, , 0115-018.428-1 - Porto Seguro Companhia de Seguros Gerais - 61198164000160 - Marcelo de Freitas Veiga - Fundamentada atendida, 0115-018.461-1 - Rm Kids Fest - - Carlos Andre Paes de Barros - Fundamentada Não atendida, , 0115-018.474-8 - Editora Abril S/a - 02183757000193 - Maria do Socorro Pereira Alves - Não Fundamentada/Encerrada, , 0115-018.480-7 - Sobam Centro Médico Hospitalar Ltda - 50739135000141 - Carmen Lucia de Oliveira - Não

Página 2 de 39

Fundamentada/Encerrada, , 0115-018.482-3 - Evolutime Comercio de Livros e Cursos Ltda - 20112517000180 - Ivanilida Pelegrino - Fundamentada Não atendida, 0115-018.484-0 - Sobam Centro Médico Hospitalar Ltda - 50739135000141 - Neide Cezarino Tolosa - Fundamentada atendida, , 0115-018.507-2 - Imobiliária Emanuel Imóveis - - Ana Paula Venceslau Pereira - Fundamentada Não atendida, 0115-018.520-9 - Vigzul Tecnologia e Monitoramento S.a. - 17097616000125 - Juracy Pereira Conti - Fundamentada Não atendida, , 0115-018.539-4 - Bagage - - Maria Almeida de Jesus Silva - Fundamentada Não atendida, , 0115-018.548-8 - C.f.c. B - Piloto S/s Ltda - Me - 01953501000155 - Danielle Aparecida da Silva - Fundamentada Não atendida, , 0115-018.566-5 - Sky Brasil Serviços Ltda - 72820822000120 - Joel de Oliveira - Não Fundamentada/Encerrada, , 0115-018.576-7 - Administradora de Cartao de Credito Palma Ltda - 12834724000110 - Caroline Bernardo Silva - Não Fundamentada/Encerrada, , 0115-018.594-4 - Lz Refrigeração - - Sueli de Souza Matos - Não Fundamentada/Encerrada, , 0115-018.602-4 - Ibe Business Education de São Paulo Ltda - 38729463000323 - Luana Silva Moraes - Não Fundamentada/Encerrada, , 0115-018.620-1 - Pitágoras-sistema de Educação Sup. Sociedade Ltda - 03239470003973 - Bruno Gallo Bernardo - Não Fundamentada/Encerrada, , 0115-018.629-5 - Samsung Eletrônica da Amazonia Ltda - 00280273000722 - Reinaldo Vargas Bastos Miranda - Fundamentada Não atendida, 0115-018.658-2 - Samsung Eletrônica da Amazonia Ltda - 00280273000722 - Tiago Paulino de Souza Mattos - Não Fundamentada/Encerrada, , 0115-018.703-5 - Sobam Centro Médico Hospitalar Ltda - 50739135000141 - Vidaliti Rodrigues Bastos - Fundamentada atendida, , 0115-018.705-1 - Dedetizadora Jundiá Ltda Me - 03066624000108 - Sonia Maia Cypriano lenne - Fundamentada Não atendida, 0115-018.716-1 - Pet Center Comercio e Participações S/a - - Jucicleide Maria da Silva Carletti - Não Fundamentada/Encerrada, , 0115-018.742-4 - Diogo Calhas - - Delzira Reis de Almeida - Fundamentada Não atendida, , 0115-018.746-7 - Fast Shop S/a - 43708379009824 - Renata Rigone - Fundamentada Não atendida, , 0115-018.753-4 - Groupon Serviços Digitais Ltda - 12069667000120 - Ana Paula Takata - Não Fundamentada/Encerrada, , 0115-018.770-3 - Tim Celular S/a - 04206050000180 - Samuel Hermes Souza de Brito - Fundamentada Não atendida, , 0115-018.792-3 - Sbo Ramos Fernandes Cursos, Pal. e Treinam. Ltda - 01421605000119 - Marcelo Ricardo da Silva - Fundamentada Não atendida, , 0115-018.833-3 - Iscp Sociedade Educacional S/a - 62596408000125 - Marcos Jose Oliveira da Silva - Não Fundamentada/Encerrada, , 0115-018.927-7 - Fgambini - - Lanchonete e Pastelaria Cosanostra Ltda Me - Fundamentada Não atendida, , 0115-018.935-2 - Alfa Eventos Ltda - - Alcídio Raimundo Santos - Fundamentada atendida, , 0115-018.971-7 - Sistelar Habitacional Jun Ltda - 11178644000190 - Marcelo Reis de França - Fundamentada Não atendida, , 0115-018.993-7 - Castelo Imóveis - - Maria do Carmo Santos - Fundamentada atendida, , 0115-018.996-1 - Consórcio Realiza - - Joao do Nascimento - Não Fundamentada/Encerrada, , 0115-019.025-0 - Living Panama Empreendimentos Imobiliários Ltda - 09639203000105 - Jorge Fernando Barcelos - Fundamentada Não atendida, , 0115-019.183-7 - Sony Mobile Communications do Brasil Ltda - 04667337000108 - Elisabete Vechi do Nascimento - Fundamentada atendida, 0115-019.197-1 - Banco Bradesco S/a - 60746948000112 - Cicero Ferreira Mendes - Não Fundamentada/Encerrada, , 0115-019.197-1 - Odontoprev S/a - 58119199000151 - Cicero Ferreira Mendes - Não Fundamentada/Encerrada, , 0115-019.248-3 - Mapfre Seguros Gerais S/a - 61074175000138 - Adiel Alves Nogueira Sobral - Não Fundamentada/Encerrada, , 0115-019.262-8 - Azul Linhas Aereas Brasileiras S/a - 09296295000160 - Katia Raquel Bonilha Keller - Fundamentada Não atendida, , 0115-019.299-0 - Motorola Mobility Comercio de Produtos Eletronicos - 01472720000112 - Ana Paula Medeiros dos Santos - Fundamentada atendida, , 0115-019.313-0 - Atlantico Fundo de Investimento Em Direitos Credit - 09194841000151 - Maria Lucia Cumin de Oliveira - Não Fundamentada/Encerrada, , 0115-019.346-0 - Sky Brasil Serviços Ltda - 72820822000120 - Wisley Roberth de Oliveira - Fundamentada atendida, , 0115-019.356-1 - Unimed de Jundiá Cooperativa de Trabalho Medico - 56727134000163 - Laura Maria Peixoto Soldan - Fundamentada Não atendida, , 0115-019.633-1 - Claro S/a - 40432544000147 - 3xs Tecnologia Ltda Me - Fundamentada Não atendida, , 0115-019.643-3 - Nextel Telecomunicações Ltda - 66970229000167 - Gerson Genaro Panissa - Não Fundamentada/Encerrada, , 0115-019.644-1 - Banco Santander (brasil) S/a - 90400888000142 - Jair Ferreira de Matos - Fundamentada Não atendida, , 0115-019.743-6 - Cnova Comercio Eletronico S.a. - 07170938000107 - Beatriz Gasparoto Leal - Não Fundamentada/Encerrada, , 0115-019.782-5 - Telefonica Brasil S/a - 02558157000162 - Ana Carolina Peçanha Moraes - Fundamentada Não atendida, , 0115-019.793-5 - Telefonica Brasil S/a - 02558157000162 - Caio Marcio Moraes Junior - Fundamentada Não atendida, , 0115-019.796-0 - Companhia Piratininga de Força e Luz - 04172213000151 - Rosa Linda Nascimento - Não Fundamentada/Encerrada, , 0115-019.810-9 - Intermedica Sistema de Saude S/a - 44649812000138 - Dionis Gomes de Oliveira - Fundamentada atendida, 0115-019.856-5 - Banco do Brasil S/a - 00000000000191 - Maria Francisca de Araujo Morais - Fundamentada atendida, , 0115-019.866-7 - Semp Toshiba - 61151445000329 - Aparecida de Barros - Fundamentada atendida, , 0115-019.873-4 - Nextel Telecomunicações Ltda - 66970229000167 - Ricardo Luis da Silva Assis - Fundamentada Não atendida, , 0115-019.905-0 - Itaú Unibanco S/a - 60701190000104 - Daniel Manoel da Silva Filho - Fundamentada atendida, , 0115-019.918-7 - Sky Brasil Serviços Ltda - 72820822000120 - Josilvado Albuquerque Nunes da Silva - Fundamentada atendida, , 0115-019.931-3 - Banco Bradesco S/a - 60746948000112 - Desiane Ferreira dos Santos - Não Fundamentada/Encerrada, , 0115-019.970-2 - Mabe Brasil Eletrodomesticos Ltda - 60736279000106 - Eronildes Rodrigues Novais - Fundamentada atendida, , 0115-019.970-2 - Via Varejo S/a - 33041260065290 - Eronildes Rodrigues Novais - Fundamentada atendida, , 0115-019.980-4 - Tim Celular S/a - 04206050000180 -

Página 3 de 39

Giovanna Arruda Ferreira - Fundamentada Não atendida, 0115-020.026-0 - Banco Bradesco S/a - 60746948000112 - Helio de Souza Paula - Fundamentada atendida, , 0115-020.076-9 - Caixa Econômica Federal - Cef - 00360305000104 - Lazara Aparecida Moreira Mariano - Fundamentada atendida, , 0115-020.110-1 - Via Varejo S/a - 33041260065290 - Helena Leite da Silva - Não Fundamentada/Encerrada, , 0115-020.122-0 - Claro S/a - 40432544000147 - Debora Helena Adão - Não Fundamentada/Encerrada, , 0115-020.133-0 - Amil - Assistência Médica Internacional S/a - 29309127000179 - Ana Paula Cestari Granadeiro Guimarães - Não Fundamentada/Encerrada, , 0115-020.140-7 - Editora Globo S/a - 04067191000160 - Nelson Yutaka Katayose - Fundamentada atendida, , 0115-020.179-6 - Banco Bradesco Cartões S/a - 59438325000101 - Jose Pereira - Fundamentada Não atendida, , 0115-020.179-6 - Banco Bradesco S/a - 60746948000112 - Jose Pereira - Fundamentada Não atendida, , 0115-020.196-5 - Claro S/a - 40432544083506 - Fernando Demetrio - Fundamentada atendida, , 0115-020.221-4 - Banco Bmg S.a. - 61186680000174 - Eliane Rosa - Fundamentada atendida, , 0115-020.267-0 - Sky Brasil Serviços Ltda - 72820822000120 - Claudemir Domingues - Fundamentada atendida, , 0115-020.276-4 - Claro S/a - 40432544000147 - Osmar Butinhão - Fundamentada atendida, , 0115-020.277-2 - Claro S/a - 40432544083506 - Joao Paulo Neves Pitan - Não Fundamentada/Encerrada, , 0115-020.283-1 - Tim Celular S/a - 04206050000180 - Anderson Cleiton de Couto Lucena - Fundamentada Não atendida, , 0115-020.312-3 - Claro S/a - 40432544083506 - Gaston German Remesnik - Fundamentada Não atendida, , 0115-020.320-9 - Tim Celular S/a - 04206050000180 - Fabiana Rinco Caparroz Peixe - Fundamentada atendida, , 0115-020.343-7 - Banco Bradesco S/a - 60746948000112 - Maria do Carmo Soares de Lima Nanni - Fundamentada atendida, , 0115-020.343-7 - Claro S/a - 40432544083506 - Maria do Carmo Soares de Lima Nanni - Fundamentada atendida, , 0115-020.364-9 - Losango Promoções de Vendas Ltda - 05281313004095 - Antonio Roberto do Nascimento - Não Fundamentada/Encerrada, , 0115-020.375-9 - Editora Globo S/a - 04067191000160 - Leia Piffer Geremias - Não Fundamentada/Encerrada, , 0115-020.417-7 - Companhia Piratininga de Força e Luz - 04172213000151 - Rosangela Aparecida Menin da Silva - Fundamentada Não atendida, , 0115-020.470-0 - Mapfre Seguros Gerais S/a - 61074175000138 - Rita de Cassia Silveira - Fundamentada Não atendida, , 0115-020.472-7 - Bradesco Auto/re Companhia de Seguros - 92682038000100 - Dirvan Oliveira Martins - Fundamentada atendida, , 0115-020.478-6 - Companhia Piratininga de Força e Luz - 04172213000151 - Elide Soares Loiola - Fundamentada atendida, 0115-020.550-0 - Sky Brasil Serviços Ltda - 72820822000120 - Ana Claudia Ribeiro - Fundamentada Não atendida, , 0115-020.561-0 - Via Varejo S/a - 33041260065290 - Paulo Jose Ferreira - Fundamentada Não atendida, , 0115-020.637-6 - Editora Globo S/a - 04067191000160 - Maria Aparecida Cotrim de Lima - Fundamentada atendida, 0115-020.702-2 - Pinelli Multimarcas - - Salete da Silva - Fundamentada Não atendida, , 0115-020.758-0 - Companhia Piratininga de Força e Luz - 04172213000151 - Daiane Aparecida Paulo da Silva - Fundamentada atendida, , 0115-020.776-8 - Sky Brasil Serviços Ltda - 72820822000120 - Bruno Italo Santos da Silva - Fundamentada atendida, , 0115-020.833-9 - Polo Cursos Profissionalizantes - - Ricardo da Silva Campos - Não Fundamentada/Encerrada, , 0115-020.962-9 - Banco Mercantil do Brasil S/a - 17184037000110 - Francisca Mendonça Bocheni - Fundamentada Não atendida, , 0115-021.386-2 - Telefonica Brasil S/a - 02558157000162 - Jovina Siqueira Telles - Fundamentada atendida, , 0115-021.560-5 - Anhanguera Educacional Ltda - 05808792000149 - Renan José Pereira - Não Fundamentada/Encerrada, , 0115-021.705-0 - Tim Celular S/a - 04206050000180 - Gabriel Villaverde - Não Fundamentada/Encerrada, , 0115-022.022-4 - Anhanguera Educacional Ltda - 05808792000149 - Joviano Ferreira Gomes - Fundamentada Não atendida, , 0115-022.617-0 - Uniesp - - Juciara dos Santos Franca - Fundamentada Não atendida, , 0115-022.815-9 - Caixa Econômica Federal - Cef - 00360305000104 - Francisco Carvalho da Silva - Fundamentada atendida, , 0115-022.906-8 - Ricardo Eletro Divinópolis Ltda - 64282601000117 - Elisangela Francisca de Sousa - Não Fundamentada/Encerrada, , 0115-022.984-6 - Anhanguera Educacional Ltda - 05808792000149 - Luciano Magalhães - Não Fundamentada/Encerrada, , 0115-023.986-6 - Luciano da Silva - 97523874000165 - Valdiceia Scremin Valim - Fundamentada Não atendida, , 0115-024.141-0 - Ibe Business Education de São Paulo Ltda - 38729463000323 - Camila Perlati Basso - Fundamentada Não atendida, , 0115-024.480-7 - Sky Brasil Serviços Ltda - 72820822000120 - Aduato Aparecido Garcia - Fundamentada atendida, , 0115-024.686-1 - Vagner V. da Silva Eletrodomesticos - Me - 04844410000170 - Aline Luiza Mineiro Serafim - Não Fundamentada/Encerrada, , 0115-024.863-9 - Midea do Brasil - Ar Condicionado - S.a - 09115657000179 - Maria Santos de Araújo - Não Fundamentada/Encerrada, , 0115-024.955-6 - Hewlett Packard Brasil Ltda - 61799240000155 - Isaac dos Santos Silva - Fundamentada atendida, , 0115-025.087-7 - Cred-system Adm. de Cartões de Crédito Ltda - 04670195000138 - Michele de Almeida Martins - Fundamentada atendida, , 0115-025.138-9 - Jorge Hardwre Suprimentos Para Informatica - Eirel - 58369083000170 - Exit Informática Ltda Me - Fundamentada Não atendida, , 0115-025.391-8 - Ace Seguradora S/a - 03502099000118 - Maria Inez Porto (óbito) - Fundamentada Não atendida, , 0115-025.696-7 - Administradora de Cartao de Credito Palma Ltda - 12834724000110 - Maria da Conceição Martins - Fundamentada atendida, , 0115-026.057-5 - Telefonica Brasil S/a - 02558157000162 - Wladimir Lucato (óbito) - Fundamentada atendida, , 0115-026.377-7 - Crs Vendas Online Eireli - - Glauca Cristina Marinoto - Fundamentada atendida, , 0115-026.414-4 - Gold Heraklia Empreend. Imobiliários Spe Ltda - 09665941000119 - Euler José Lustosa Soares - Fundamentada Não atendida, , 0115-027.192-8 - Companhia Piratininga de Força e Luz - 04172213000151 - Rosa Felix da Silva - Não Fundamentada/Encerrada, , 0115-027.483-2 - Carvajal Informação Ltda - 53026472000180 - Luiz Henrique da Silva -

SECRETARIA DE AGRICULTURA, ABASTECIMENTO E TURISMO

Página 4 de 39

Fundamentada Não atendida, 0115-028.473-4 - Administradora de Cartao de Credito Palma Ltda - 12834724000110 - Evani Vieira Coimbra Volpato - Fundamentada atendida, 0115-028.629-0 - Anhanguera Educacional Ltda - 05808792000149 - Gabriella da Silva Costa - Fundamentada Não atendida, 0115-028.637-5 - Lojas Renner S.a. - Sherle Maria Braga Joaquim - Fundamentada atendida, 0115-028.672-1 - Ebrae - Escola Brasileira de Ensino a Distancia - 45796802000198 - Tiago Romano de Medeiros - Não Fundamentada/Encerrada, 0115-028.709-9 - Banco Itaucard S/a - 17192451000170 - Tercilio Chenachi - Não Fundamentada/Encerrada, 0115-028.725-0 - Sbo Ramos Fernandes Cursos, Pal. e Treinam. Ltda - 01421605000119 - Maria Suzana de Medeiros - Fundamentada Não atendida, 0115-028.994-0 - Lojas Riachuelo S/a - 33200056000149 - Sherle Maria Braga Joaquim - Fundamentada atendida, 0115-029.210-7 - C&a Modas Ltda - - Sherle Maria Braga Joaquim - Não Fundamentada/Encerrada, 0116-000.038-5 - Companhia Piratininga de Força e Luz - 04172213000151 - Oracir Pires - Fundamentada Não atendida, 0116-000.069-9 - Tim Celular S/a - 04206050000180 - Everton Alcides Palma Cardoso - Não Fundamentada/Encerrada, 0116-000.216-0 - Nextel Telecomunicações Ltda - 66970229000167 - Regina Celia Brito da Silva - Fundamentada Não atendida, 0116-000.225-4 - Sky Brasil Serviços Ltda - 72820822000120 - Adelaide de Oliveira Bassi - Fundamentada atendida, 0116-000.613-7 - Telefonica Brasil S/a - 02558157000162 - Marcos Roberto de Mattos - Não Fundamentada/Encerrada, 0116-000.915-1 - Dae S/a Água e Esgoto - 03582243000173 - Luiz Antonio Carpi - Fundamentada Não atendida, 0116-001.206-2 - Banco Itaucard S/a - 17192451000170 - Fernando Jose Generali Clorado - Não Fundamentada/Encerrada, 0116-001.357-2 - Acbz Importação e Comércio Ltda - 09509531000189 - Gilvania Marques de Oliveira Tavares - Fundamentada Não atendida, 0116-001.568-8 - Apple Computer Brasil Ltda - 00623904000173 - Monica Maria da Silva - Fundamentada Não atendida, 0116-001.811-0 - Anhanguera Educacional Ltda - 05808792000149 - Fabiana Carla de Sena - Não Fundamentada/Encerrada, 0116-001.847-4 - Sky Brasil Serviços Ltda - 72820822000120 - Antonio da Silva Santos - Fundamentada atendida, 0116-001.949-3 - Bittencourt Assessoria Imobiliária Ltda - Epp - 59035329000130 - Grinaura Maria dos Santos - Fundamentada atendida, 0116-001.984-0 - Comercial Andreta de Veiculos Ltda - 54732581000185 - Cleide Maria de Quadros Batista - Fundamentada Não atendida, 0116-002.137-7 - Anhanguera Educacional Ltda - 05808792000149 - Giovanni Puglieri de Oliveira - Fundamentada atendida, 0116-002.192-7 - Motorola Mobilty Comércio de Produtos Eletronicos - 01472720000112 - Paula Cristina de Campos - Fundamentada atendida, 0116-002.268-3 - Global Village Telecom Ltda - 03420926000124 - Rodrigo Kiyoshi Saito - Fundamentada Não atendida, 0116-002.327-0 - Picarelli Moveis Ltda-me - 18952938000177 - Bellilene Patricia da Paz Camargo - Fundamentada atendida, 0116-002.451-0 - Whirlpool S/a - 59105999000186 - Jose Roberto Pontes Castro Filho - Fundamentada atendida, 0116-002.708-6 - Evelynm Turismo - - Luciana Almeida da Costa - Fundamentada Não atendida, 0116-002.808-9 - Grazielli Fernanda Miguel - Me - 18069664000172 - Cristiana Pedreira da Silva - Fundamentada Não atendida, 0116-002.856-1 - Moda Brasil Instituto de Ensino Técnico - 02144816000971 - Carla Regina Santos Ferreira Mussi - Fundamentada Não atendida, 0116-002.927-7 - Anhanguera Educacional Ltda - 05808792000149 - Bruna Fernanda de Oliveira - Fundamentada atendida, 0116-003.188-8 - Net Wave Telecomunicações Ltda - 01119634000120 - Regiane Ferreira Luciano - Fundamentada Não atendida, 0116-003.428-5 - Telefonica Brasil S/a - 02558157000162 - Lidinea de Jesus Gandra - Fundamentada atendida, 0116-003.445-4 - Claro S/a - 40432544000147 - Adriano Fiani Evans - Fundamentada atendida, 0116-003.449-7 - Sky Brasil Serviços Ltda - 72820822000120 - Dejar Matias da Silva - Fundamentada atendida, 0116-003.481-9 - Desentupidora Hidro Mais - 22453966000117 - Maria Ines Chacra - Fundamentada atendida, 0116-003.516-0 - Telefonica Brasil S/a - 02558157000162 - Darci Navarro - Fundamentada atendida, 0116-003.636-6 - Moduenge Engenharia e Construção Civil Ltda - 08529155000121 - Paulo José Cesar Pestana - Fundamentada Não atendida, 0116-003.636-6 - Casari Imóveis - - Paulo José Cesar Pestana - Fundamentada atendida, 0116-003.640-9 - Living Panama Empreendimentos Imobiliários Ltda - 09639203000105 - Marcia Aparecida de Avila Carneiro - Fundamentada Não atendida, 0116-003.718-1 - Companhia Piratininga de Força e Luz - 04172213000151 - Celio Aparecido Serra - Não Fundamentada/Encerrada, 0116-003.849-8 - Dae S/a Água e Esgoto - 03582243000173 - Louracy Nalin Frenhi - Fundamentada atendida, 0116-003.885-2 - Netflix - 13590585000199 - Maria Cristina da Costa - Fundamentada atendida, 0116-003.900-7 - Positivo Informática S/a - 81243735000148 - Tarcisio Barbosa Almeida - Fundamentada atendida, 0116-003.957-6 - Altana - Franklin Empreendimento Imobiliário Ltda - 11409352000111 - Maria Elisabete Tsiaprakas - Fundamentada Não atendida, 0116-003.973-7 - Latina Eletrodomésticos S.a - 00217622000176 - Maria Luisa Fonte Basso Silva - Fundamentada atendida, 0116-004.057-5 - Consigaz Distribuidora de Gas Ltda - 01597589000209 - Lucimara Mendes da Silva Souza Epp - Não Fundamentada/Encerrada, 0116-004.205-5 - Positivo Informática S/a - 81243735000148 - Raimunda Aldizia de Deus - Fundamentada Não atendida, 0116-004.279-0 - Editora Abril S/a - 02183757000193 - Maria José da Silva - Fundamentada atendida, 0116-004.380-1 - Elite Comércio de Acessórios Ltda Me - 19435578000360 - Talita da Costa - Fundamentada atendida, 0116-004.434-8 - Grazielli Fernanda Miguel - Me - 18069664000172 - Tatiane Oliveira Laranjeiras - Não Fundamentada/Encerrada, 0116-004.491-4 - Terra Networks Brasil S/a - 91088328000167 - Jorge Floriano de Toledo Neto - Fundamentada atendida, 0116-004.504-5 - B2w Companhia Global do Varejo - 00776574000156 - Paula Fabiana Rodrigues Campi - Fundamentada atendida, 0116-004.512-0 - Pienza Incorporação Imobiliária - 13209998000180 - Sergio Ricardo de Oliveira - Fundamentada Não atendida, 0116-004.645-3 - Consórcio Nacional Volkswagen Ltda - 47658539000104 - Jose Damiao dos Santos - Fundamentada Não

Página 5 de 39

atendida, 0116-004.645-3 - Comercial Liberato Ltda. - 50953447000153 - Jose Damiao dos Santos - Fundamentada Não atendida, 0116-004.647-0 - Allianz Seguros S/a - 61573796000166 - Maricel Andaluz Ribeiro - Não Fundamentada/Encerrada, 0116-004.740-5 - Brookfield São Paulo Empreendimentos Imob S/a - 58877812000108 - Renato Cesar Rodrigues Foes - Fundamentada Não atendida, 0116-004.749-9 - Telefonica Brasil S/a - 02558157000162 - Maria Rosa Arcieri - Fundamentada atendida, 0116-004.772-7 - Uti do Celular - - Rafael Jose Tobias - Fundamentada Não atendida, 0116-004.838-1 - Wolf Martins Construtora e Incorporadora Ltda - 12833829000154 - Lucas Prado de Carvalho - Fundamentada Não atendida, 0116-004.896-6 - Azul Linhas Aereas Brasileiras S/a - 09296295000160 - Joselia Marcolino dos Santos - Fundamentada atendida, 0116-004.902-0 - Empresa Brasileira de Correios e Telegrafos - 34028316710151 - Flavio Bonati - Fundamentada Não atendida, 0116-004.918-0 - Zaia Classic - - Rita de Cassia Guin - Fundamentada atendida, 0116-004.925-8 - Quintas e Vilas Arquitetura - - Leandro Ravagnani - Fundamentada Não atendida, 0116-004.934-1 - Telefonica Brasil S/a - 02558157000162 - Japy Engenharia e Comercio Ltda - Fundamentada atendida, 0116-004.940-0 - Global Village Telecom Ltda - 03420926000124 - Ivonete Dias de Carvalho - Fundamentada atendida, 0116-004.944-3 - B2w Companhia Global do Varejo - 00776574000156 - Roberto Carlos Ramilho - Não Fundamentada/Encerrada, 0116-004.949-4 - Anhanguera Educacional Ltda - 05808792000149 - Aline Fernanda do Carmo Roveri - Não Fundamentada/Encerrada, 0116-004.967-1 - Marisa Lojas S/a - 61189288020077 - Marcia Valeria Messias Alves Nicesio - Não Fundamentada/Encerrada, 0116-004.988-3 - Colegio de Musica Cristão - - Daniel Omair Maltoni - Fundamentada Não atendida, 0116-005.002-9 - R&r Design - - Mariana Pereira da Silva Santana - Não Fundamentada/Encerrada, 0116-005.039-1 - Falkland Tecnologia Em Telecomunicacoes S.a. - 01009876000161 - Filomena Maria Maciel do Nascimento - Não Fundamentada/Encerrada, 0116-005.057-9 - Design By Requite - 01722534000194 - Diogenes Jose Vieira - Fundamentada atendida, 0116-005.077-2 - Zurich Minas Brasil Seguros S/a - 17197385000121 - Valtencir Alves da Silva - Fundamentada Não atendida, 0116-005.083-1 - Jose Carlos Zanatta - Me - 13334864000191 - Larissa Cristina Duarte Barbosa - Fundamentada Não atendida, 0116-005.092-5 - Telefonica Brasil S/a - 02558157000162 - Ana de Lima Machado Santos - Fundamentada atendida, 0116-005.097-6 - Pan Seguros - 33245762000107 - Claudete Aparecida Barbosa - Fundamentada atendida, 0116-005.108-0 - Mundial Editora - - Felipe Antonio de Camargo - Fundamentada Não atendida, 0116-005.113-1 - Dpny Beach Hotel & Spa lhabela - - Rafael de Barros Leite Testi - Fundamentada Não atendida, 0116-005.132-7 - Francisco Eleutério de Vellis - Me - 03599295000152 - Lidia Aparecida da Silva - Fundamentada atendida, 0116-005.141-0 - Rp2 Eventos, Representações e Consultoria - - Amanda de Oliveira Silva - Fundamentada Não atendida, 0116-005.169-0 - Banco Pan S/a - 59285411000113 - Jose Juarez Alves da Silva - Não Fundamentada/Encerrada, 0116-005.169-0 - Recovery do Brasil - - Jose Juarez Alves da Silva - Não Fundamentada/Encerrada, 0116-005.175-9 - Anhanguera Educacional Ltda - 05808792000149 - Gustavo Germano Ferreira - Não Fundamentada/Encerrada, 0116-005.192-8 - Sony Mobile Communications do Brasil Ltda - 04667337000108 - Vera Marina Baseto Piccolo - Fundamentada atendida, 0116-005.199-5 - Vagner Eletro - - Luiz Natal Barsanelli - Fundamentada atendida, 0116-005.200-8 - Doutor Reparo Jundiá-home & Decoration - - Fernanda de Lurdes Nascimento Tavares - Fundamentada Não atendida, 0116-005.207-5 - Evolutime Comercio de Livros e Cursos Ltda - 20112517000180 - Eva Aparecida Santos Alves - Fundamentada atendida, 0116-005.210-0 - Empresa Brasileira de Correios e Telegrafos - 34028316710151 - Vitor Marques Tavares - Fundamentada Não atendida, 0116-005.220-1 - Digibras Indústria do Brasil S/a - 07130025000159 - Jorge Gantuz Miguel - Fundamentada Não atendida, 0116-005.239-7 - Macrobyte Formação Profissional - - Zilda Rodrigues Silva - Não Fundamentada/Encerrada, 0116-005.254-0 - Dapema Empreendimentos Imobiliários - - Lais Amadi Junior - Fundamentada Não atendida, 0116-005.254-0 - R.s. Ferreira Administração de Bens Ltda - 10918351000130 - Lais Amadi Junior - Fundamentada Não atendida, 0116-005.270-0 - Midway S/a Crédito Financiamento e Investimento - 09464032000112 - Sonia Maria Gobbo - Fundamentada Não atendida, 0116-005.289-6 - Colegio Tableau - - Ricardo Siqueira dos Santos - Não Fundamentada/Encerrada, 0116-005.293-9 - Banco Bradesco Financiamentos S/a - 07207996000150 - Sonia Maria Ferreira da Silva - Fundamentada Não atendida, 0116-005.306-0 - Kanui Comercio Varejista Ltda - 14058035000196 - Amauri de Melo Batista - Fundamentada Não atendida, 0116-005.330-6 - Mk Eletrodomésticos Mondial S.a. - 07666567000140 - Roseli Aparecida dos Santos Custodio - Fundamentada atendida, 0116-005.336-5 - Unicasa Indústria de Móveis S.a - 90441460000148 - Daiane Santana - Não Fundamentada/Encerrada, 0116-005.339-0 - Anhanguera Educacional Ltda - 05808792000149 - Sergio de Almeida - Não Fundamentada/Encerrada, 0116-005.343-2 - Ycom - 11163054000194 - Adriana Theoto Navarro - Fundamentada Não atendida, 0116-005.379-7 - Anhanguera Educacional Ltda - 05808792000149 - Marcelo de Mola Menezes - Fundamentada atendida, 0116-005.385-6 - Egal Intercomércio Ltda - 08777465000165 - Alexandre Berti - Fundamentada Não atendida, 0116-005.419-9 - Telefonica Brasil S/a - 02558157000162 - Suely Aparecida Rocha - Fundamentada Não atendida, 0116-005.422-3 - Jundiá Comércio de Livros e Informática Ltda - 15219764000140 - Caique Oliveira Quideroli - Fundamentada Não atendida, 0116-005.434-1 - Consórcio Nacional Volkswagen Ltda - 47658539000104 - Nivaldo Pedro Gasparasso- Obito - Fundamentada Não atendida, 0116-005.441-9 - Club Administradora de Cartões de Crédito S/a - 08262343000136 - Margarete Garcia de Camargo - Não Fundamentada/Encerrada, 0116-005.447-8 - Esab Ltda - - Adriano Donizeti da Luz Paiva - Fundamentada atendida, 0116-005.448-6 - Cardif do Brasil Seguros e Garantias S/a - 08279191000184 - Romeu Pinardi - Fundamentada Não atendida, 0116-005.455-3 - Banco Pan S/a - 59285411000113 - Irani

Página 6 de 39

Vieira de Barros Silva - Fundamentada atendida, 0116-005.465-5 - Wp Cell - - Elizena Rodrigues de Jesus - Fundamentada atendida, 0116-005.466-3 - Banco Pan S/a - 59285411000113 - Francisco Pereira Barbosa - Não Fundamentada/Encerrada, 0116-005.474-9 - Lsa Treinamento Em Informática e Idiomas Eirell Ep - - Juliana de Souza Savoini - Fundamentada atendida, 0116-005.481-6 - Via Varejo S/a - 33041260065290 - Douglas Cristiano Cavalaro - Fundamentada Não atendida, 0116-005.540-3 - Itaitaio Moveis S a - - Regiana Maria Monteiro - Fundamentada atendida, 0116-005.581-9 - Zurich Minas Brasil Seguros S/a - 17197385000121 - Conceição Aparecida Fernandes - Fundamentada atendida, 0116-005.587-8 - Embu Individualizadora Adm. e Serviços de Glp Ltda - - Luzeni Martins de Carvalho - Fundamentada Não atendida, 0116-005.599-6 - Banco Daycoval S/a - 62232889000190 - Jose Domingues Goncalves - Fundamentada atendida, 0116-005.611-9 - Imperial Negócios Imobiliários - - Maria de Fatima Nunes Passos - Não Fundamentada/Encerrada, 0116-005.611-9 - Notomi Holding Fam. Ltda - - Maria de Fatima Nunes Passos - Não Fundamentada/Encerrada, 0116-005.617-8 - Premium Multimarcas Comercio de Veiculos Eireli - 18836558000177 - Robson Orestes de Souza - Fundamentada atendida, 0116-005.621-0 - Fernando Polkomy 20105641898 - 17633771000119 - Alexander Franco Silva - Fundamentada Não atendida, 0116-005.623-7 - Chubb do Brasil Companhia de Seguros - 33170085000105 - Pedro Gracindo Ferreira - Fundamentada Não atendida, 0116-005.624-5 - Tim Celular S/a - 04206050000180 - Juliana Baggio - Fundamentada atendida, 0116-005.635-5 - Anhanguera Educacional Ltda - 05808792000149 - Jessica Chinchincov Vieira Campos - Fundamentada atendida, 0116-005.646-5 - Jundiá Comércio de Livros e Informática Ltda - 15219764000140 - Dalva Maria Florindo da Silva - Fundamentada atendida, 0116-005.655-9 - Haissam Jamil Awada-epp - 17083126000170 - Ludmylla Bordignon Abib - Fundamentada Não atendida, 0116-005.660-0 - Skalla - - Edison Jorge Olaia Caro - Fundamentada Não atendida, 0116-005.668-5 - Wmb Comercio Eletronico Ltda - 14314050000409 - Ana Paula de Araujo - Fundamentada Não atendida, 0116-005.672-8 - Cnova Comercio Eletronico S.a. - 07170938000107 - Gerson Valmir Liba - Fundamentada atendida, 0116-005.684-6 - Telefonica Brasil S/a - 02558157000162 - Elisângela Correa Mazzone - Fundamentada atendida, 0116-005.714-6 - G V Serviços Odontologicos Ltda - Me - 14426102000188 - Gustavo Marroni - Fundamentada Não atendida, 0116-005.723-0 - Lojas Americanas S/a - 33014556005236 - Rodrigo Aparecido do Nascimento - Fundamentada atendida, 0116-005.731-5 - Max Line Equipamentos de Segurança Ltda - 18189718000133 - Flávia de Jesus Santana - Fundamentada Não atendida, 0116-005.738-2 - Lg Electronics do Brasil Ltda. - 01166372000155 - Claudemir Batista de Lima - Fundamentada atendida, 0116-005.761-0 - Zurich Minas Brasil Seguros S/a - 17197385000121 - Ironilde Pacheco Fagundes - Fundamentada Não atendida, 0116-005.763-7 - Colégio Tableau - - Leandro Rodrigues da Silva - Fundamentada Não atendida, 0116-005.769-6 - Oi Movel S/a - 05423963000111 - Marieli de Souza - Não Fundamentada/Encerrada, 0116-005.784-9 - Telefonica Brasil S/a - 02558157000162 - Jose Matias da Silva - Fundamentada atendida, 0116-005.797-5 - Art Magran Mármore e Granitos Ltda - Epp - 00862815000180 - Karina Pottes - Fundamentada Não atendida, 0116-005.826-7 - Telefonica Brasil S/a - 02558157000162 - Aparecida Lorençon Ritonni - Não Fundamentada/Encerrada, 0116-005.829-1 - Samsung Eletrônica da Amazonia Ltda - 00280273000722 - Marcus Vinicius Silva de Paula - Não Fundamentada/Encerrada, 0116-005.832-6 - Telefonica Brasil S/a - 02558157000162 - Marta Cristina de Souza da Silva - Não Fundamentada/Encerrada, 0116-005.834-2 - Midway S/a Crédito Financiamento e Investimento - 09464032000112 - Jessica Assis Gottardo - Fundamentada Não atendida, 0116-005.834-2 - Royal & Sunalliance Seguros (brasil) S.a. - 33065699000127 - Jessica Assis Gottardo - Fundamentada Não atendida, 0116-005.843-6 - Apple Computer Brasil Ltda - 00623904000173 - Sidney Pereira da Silva - Fundamentada Não atendida, 0116-005.866-4 - Ford Motor Company Brasil Ltda - 03470727000120 - Maira Yuki Isomura Shinohara - Fundamentada Não atendida, 0116-005.882-5 - Decorações Jundiá - - Dulcineia Aparecida da Silva Correa - Fundamentada Não atendida, 0116-005.891-9 - Banco Cruzeiro do Sul S/a - 62136254000199 - Joaquim Ramos - Fundamentada Não atendida, 0116-005.908-2 - Dr Evaldo Rocha - Habilitação Oral e Estetica - 18625472000103 - Sebastiana Helena Ramos - Fundamentada Não atendida, 0116-005.913-3 - Disal Administradora de Consórcios Ltda - 5939561000148 - Silvio Pantaliao - Fundamentada Não atendida, 0116-005.915-0 - Gold Lazer Hoteis e Parcerias - 09474012000122 - Maria Aparecida Rigonato - Fundamentada Não atendida, 0116-005.918-4 - Pagueguo Internet Ltda - 08561701000101 - Katia Cristina dos Santos - Fundamentada atendida, 0116-005.931-0 - Crefisa Sa Credito e Financiamento e Investimento - 60779196000196 - Claudio Alves Siqueira - Fundamentada atendida, 0116-005.932-9 - Banco Pan S/a - 59285411000113 - Dirce Batista Consoli - Não Fundamentada/Encerrada, 0116-005.938-8 - Mercadolivre.com Atividades de Internet Ltda - 03361252000134 - Roberto Ferreira de Lima - Fundamentada Não atendida, 0116-005.945-5 - Companhia Piratininga de Força e Luz - 04172213000151 - Veralice dos Santos - Fundamentada atendida, 0116-005.990-3 - Spe Valore Jundiá Empreendimentos Imobiliários Lt - 12382713000146 - Luiz Felipe Ferreira da Silva - Não Fundamentada/Encerrada, 0116-005.999-7 - Centro de Endocrinologia de Jundiá S/s Ltda - 02569472000195 - Alceu Fiore - Fundamentada Não atendida, 0116-006.016-7 - Back Sound Sons e Acessórios Ltda - Me - 10747685000198 - Robson Luis Pereira Silva - Fundamentada atendida, 0116-006.028-5 - Amazonas Leste Ltda (Braz) - - Alex Lima Ferreira - Não Fundamentada/Encerrada, 0116-006.057-2 - Telefonica Brasil S/a - 02558157000162 - Marle Aparecida Carvalho Lopes Romão - Fundamentada atendida, 0116-006.060-7 - Uti do Celular - - Sheila Silva Almeida - Não Fundamentada/Encerrada, 0116-006.075-0 - Telefonica Brasil S/a - 02558157000162 - Ivan Lopes Romão - Não Fundamentada/Encerrada, 0116-006.087-8 - Midea do

SECRETARIA DE AGRICULTURA, ABASTECIMENTO E TURISMO

Página 7 de 39

Brasil - Ar Condicionado - S.a - 09115657000179 - Alquimista Modas Ltda.me - Fundamentada Não atendida, 0116-006.113-5 - Associacao Unificada Paulista de Ensino Renovado O - 06099229000101 - Jefferson Porfirio Dias dos Santos - Fundamentada atendida, 0116-006.146-5 - Mil e Um Serviços - - Rosemary Bianchi - Fundamentada atendida, 0116-006.147-3 - Imobiliaria Clawani - - Maria Aparecida Gaspar Zafalon - Não Fundamentada/Encerrada, 0116-006.150-8 - Zurich Minas Brasil Seguros S/a - 17197385000121 - Maria Rosa da Silva Oliveira - Não Fundamentada/Encerrada, 0116-006.178-7 - Master Portões - 08489778000118 - Edison Antonio Carmello - Fundamentada atendida, 0116-006.179-5 - Pioneer do Brasil - 05553531000125 - Jose Pereira da Silva - Fundamentada atendida, 0116-006.194-8 - Crefisa Sa Credito e Financiamento e Investimento - 60779196000196 - Maria Alves - Não Fundamentada/Encerrada, 0116-006.204-4 - Instituto Educar Brasil Programas Educacionais Ltd - 05888139000137 - Carlos Roberto Ribeiro Guimaraes - Fundamentada atendida, 0116-006.213-8 - Esmaltex S/a - 02948030000150 - Jose Carlos Santos Silva - Não Fundamentada/Encerrada, 0116-006.214-6 - Import Express Comercial Importadora Ltda - 65491029000916 - Ivana Lucia de Oliveira Ameri - Fundamentada Não atendida, 0116-006.215-4 - Aiche Abou Abbas Silva-me - - Maria Aparecida dos Santos - Fundamentada atendida, 0116-006.233-1 - Claro S/a - 40432544000147 - Gerson Genaro Panissa - Não Fundamentada/Encerrada, 0116-006.234-0 - Banco Csf S/a - 08357240000150 - Genivaldo Amancio - Fundamentada atendida, 0116-006.238-2 - Living Panama Empreendimentos Imobiliarios Ltda - 09639203000105 - Thaisa Mara Roque Loschi - Não Fundamentada/Encerrada, 0116-006.263-7 - Motorola Mobility Comércio de Produtos Eletronicos - 01472720000112 - Jefferson Borges de Lima - Fundamentada atendida, 0116-006.294-0 - Angela Cristina Sorato Decorações - Me - 09522286000140 - Emerson Roberto Salcedo - Fundamentada Não atendida, 0116-006.299-1 - Telefonica Brasil S/a - 02558157000162 - Wandercy Sallini - Não Fundamentada/Encerrada, 0116-006.304-7 - Samsung Eletrônica da Amazonia Ltda - 00280273000722 - Elizeu da Silva - Fundamentada Não atendida, 0116-006.312-2 - Auto Mecanica San San - - Edson Lopes Ramos - Fundamentada atendida, 0116-006.332-6 - Hitachi South America Ltda - - Maria Joana Spinassi Vendrami - Fundamentada Não atendida, 0116-006.350-3 - Cadence Indústria e Comércio Ltda - 03106170000143 - Kleber Fernando Fredo - Fundamentada atendida, 0116-006.364-8 - Uniconsult Em Ltda - 21586727000172 - Regiane Aparecida dos Santos - Não Fundamentada/Encerrada, 0116-006.368-0 - Installi-marcelo Lopes - - Cristiane Maria Ferreira Alves - Fundamentada Não atendida, 0116-006.386-8 - Intermedica Sistema de Saude S/a - 44649812000138 - Geraldo Divino da Silva - Não Fundamentada/Encerrada, 0116-006.406-6 - Via Varejo S/a - 33041260065290 - Aparecida Prouença da Silva - Fundamentada atendida, 0116-006.417-6 - Anhanguera Educacional Ltda - 05808792000149 - Gustavo de Souza Silva - Fundamentada Não atendida, 0116-006.424-3 - Nextel Telecomunicações Ltda - 66970229000167 - Antonio Carlos da Silva - Não Fundamentada/Encerrada, 0116-006.444-7 - Motorola Mobility Comércio de Produtos Eletronicos - 01472720000112 - Selma Cristina Rodrigues do Nascimento - Não Fundamentada/Encerrada, 0116-006.465-9 - Sky Brasil Serviços Ltda - 72820822000120 - Paulo Sergio Siqueira Paulino - Fundamentada atendida, 0116-006.467-5 - Grupo Eletro Campos - 23960965000121 - Roberto Carvalho de Souza - Fundamentada Não atendida, 0116-006.471-8 - Claro S/a - 40432544000147 - Edson José Guarise - Fundamentada atendida, 0116-006.477-7 - Jeferson Ricardo Marin - Me - 18303948000181 - Lourivaldo Temoteo da Rocha - Fundamentada atendida, 0116-006.498-9 - Pitágoras-sistema de Educação Sup. Sociedade Ltda - 03239470003973 - Francisco Francier de Souza - Fundamentada Não atendida, 0116-006.514-4 - Whirlpool S/a - 59105999000186 - Ana Maria Manzatto - Fundamentada atendida, 0116-006.525-4 - Instituto Educar Brasil Programas Educacionais Ltd - 05888139000137 - Luiz Carlos Ferreira - Fundamentada atendida, 0116-006.527-0 - Nc Printer International Trading Eireli Me - 21374625000193 - Jeferson Botelho Chaves Serviços Gráfico Me - Fundamentada atendida, 0116-006.552-5 - Ibe Business Education de São Paulo Ltda - 38729463000323 - Raul Marcello Melleiro - Não Fundamentada/Encerrada, 0116-006.564-3 - Mapfre Seguros Gerais S/a - 61074175000138 - Neide Zampieri Belinatti - Fundamentada atendida, 0116-006.587-1 - Zurich Minas Brasil Seguros S/a - 17197385000121 - Cecília Rizzato Sprenger - Não Fundamentada/Encerrada, 0116-006.607-0 - American Jeans - - Jéniffer Stefani Fonorio Pinto - Não Fundamentada/Encerrada, 0116-006.608-8 - Sky Brasil Serviços Ltda - 72820822000120 - Julio Pinheiro Nogueira - Fundamentada atendida, 0116-006.624-9 - Comercio Digital Bf Ltda - 11200418000169 - Lucimara de Novais Brito dos Santos - Fundamentada Não atendida, 0116-006.627-3 - Casa do Chefe Gastronomia Ltda Me - 18662654000146 - Rosângela Franco - Fundamentada Não atendida, 0116-006.636-7 - Telefonica Brasil S/a - 02558157000162 - Josenilda Silva Santos - Não Fundamentada/Encerrada, 0116-006.670-5 - Pombonet Telecomunicações e Informática Ltda-me - 12983319000163 - Erica de Cassia Campos Lima - Fundamentada Não atendida, 0116-006.684-0 - Freitas e Tavares Comércio de Veículos Ltda - 06352250000177 - Anderson Leandro Garcia - Fundamentada Não atendida, 0116-006.691-7 - Cmj Comercio de Veiculos Ltda Jeep Jundiá - - Fernanda Colletes Pena - Fundamentada Não atendida, 0116-006.704-8 - Sidinéia S. de Oliveira - Me - 10848131000187 - Pamela Elisa Oliveira - Fundamentada Não atendida, 0116-006.705-6 - Viação Cometa S/a - 61084018000103 - Fernanda de Viveiros - Fundamentada atendida, 0116-006.718-2 - Design By Requite - 01722534000194 - Rilson Araujo da Silva - Fundamentada atendida, 0116-006.723-3 - Motorola Mobility Comércio de Produtos Eletronicos - 01472720000112 - Maria Aparecida da Costa - Fundamentada atendida, 0116-006.740-2 - Sabemi Seguradora - - Roseli Rodas Mantuani de Oliveira - Fundamentada Não atendida, 0116-006.741-0 - Maravilla Gfisa Spe Empreendimentos Imobiliarios Lt - 12707307000106 - Débora Ferreira Silva - Fundamentada atendida, 0116-006.744-5 - Banco do Brasil S/a - 00000000000191 - Pontual e P e

Página 7 de 39

Página 8 de 39

Ltda - Fundamentada atendida, 0116-006.756-3 - W. Barraboni Negociacoes Financeiras - Me - 12667873000131 - Lucas Miguel de Lima - Fundamentada Não atendida, 0116-006.777-5 - Vigzul Tecnologia e Monitoramento S.a. - 17097616000125 - Tania Valli - Fundamentada Não atendida, 0116-006.780-0 - Betamel Formas Academia de Ginastica Ltda - Me - - Wuellington Vinicius Machado - Não Fundamentada/Encerrada, 0116-006.781-8 - Anhanguera Educacional Ltda - 05808792000149 - Leticia Oliveira Vieira - Fundamentada Não atendida, 0116-006.794-4 - Design By Requite - 01722534000194 - Mariana Kameyama Narcizo - Fundamentada atendida, 0116-006.801-6 - Samsung Eletrônica da Amazonia Ltda - 00280273000722 - Valdeci Aparecido da Silva - Fundamentada atendida, 0116-006.814-2 - Filipe Ferraz Fotojornalismo - - Wilson Dias Pereira - Não Fundamentada/Encerrada, 0116-006.829-5 - Bv Financeira Sa Credito Financiamento e Investime - 01149953000189 - Paulo Zanforlin - Fundamentada Não atendida, 0116-006.859-0 - Banco Mercantil do Brasil S/a - 17184037000110 - Neide Paladini Crimber - Fundamentada Não atendida, 0116-006.863-3 - Gr Manutencao Eletr. e Telecomunicações Ltda-ep - 08116629000103 - Guilherme de Freitas Sousa - Não Fundamentada/Encerrada, 0116-006.864-1 - Pitágoras-sistema de Educação Sup. Sociedade Ltda - 03239470003973 - Diego Rodrigo Cavalari - Fundamentada atendida, 0116-006.870-0 - Claro S/a - 40432544083506 - Joao Carlos dos Santos Monteiro - Fundamentada Não atendida, 0116-006.872-7 - Tim Celular S/a - 04206050000180 - Cintia Raquel Mendes de Oliveira - Fundamentada atendida, 0116-006.873-5 - Jose Custodio - - Jesiel Pacheco - Fundamentada Não atendida, 0116-006.877-8 - Companhia Piratininga de Força e Luz - 04172213000151 - Geraldina Meleiro Nunes - Fundamentada atendida, 0116-006.879-4 - Companhia Piratininga de Força e Luz - 04172213000151 - Cibele Cardoso da Silva - Fundamentada atendida, 0116-006.880-2 - Grt Hoteis e Resort Ltda - 16966397000100 - Roberta Ribeiro Araujo Lopo - Não Fundamentada/Encerrada, 0116-006.886-1 - Incepa Revestimentos Cerâmicos Ltda - 76610062000187 - Elisabete Cristina Rodrigues da Fonseca - Fundamentada Não atendida, 0116-006.894-7 - Telefonica Brasil S/a - 02558157000162 - Sonia Maria Moreira Geraldo - Não Fundamentada/Encerrada, 0116-006.896-3 - Losango Promoções de Vendas Ltda - 052813130004095 - Robson Goes Dini - Fundamentada Não atendida, 0116-006.920-4 - Itaú Unibanco S/a - 60701190000104 - Andre Nishida Mendonça - Fundamentada Não atendida, 0116-006.925-5 - Telefonica Brasil S/a - 02558157000162 - Rita de Cassia da Silva - Fundamentada atendida, 0116-006.932-2 - Consórcio Nacional Volkswagen Ltda - 47658539000104 - Milton Rodrigues Braga Junior - Fundamentada Não atendida, 0116-006.937-3 - Via Varejo S/a - 33041260065290 - Jose Valdir de Oliveira Junior - Não Fundamentada/Encerrada, 0116-006.942-4 - Caixa Econômica Federal - Cef - 00360305000104 - Sue Ellen Thais Biasin - Não Fundamentada/Encerrada, 0116-006.951-8 - Telefonica Brasil S/a - 02558157000162 - Domingos dos Santos Lima - Fundamentada atendida, 0116-006.959-3 - Claro S/a - 40432544000147 - Silvana Bernadeth Martins - Fundamentada atendida, 0116-006.962-8 - Terra Networks Brasil S/a - 91088328000167 - Marcio Aparecido Martelli - Não Fundamentada/Encerrada, 0116-006.971-1 - Zurich Minas Brasil Seguros S/a - 17197385000121 - Rosemary Fava Oehler - Não Fundamentada/Encerrada, 0116-006.985-6 - Grafica Milenio - - Jose Roberto Clemente - Fundamentada Não atendida, 0116-007.020-3 - Clube Estancia São Gabriel - - Alexandra Milhomens Cantorani - Fundamentada Não atendida, 0116-007.029-7 - Decolar.com.br - 03563689000231 - Mauricio Tomasiello - Não Fundamentada/Encerrada, 0116-007.036-4 - Anhanguera Educacional Ltda - 05808792000149 - Jonathan da Silva Souza - Fundamentada atendida, 0116-007.042-3 - Telefonica Brasil S/a - 02558157000162 - Marli Silva Baglio - Fundamentada Não atendida, 0116-007.044-0 - Unimed de Jundiá Cooperativa de Trabalho Medico - 56727134000163 - Marli Silva Baglio - Fundamentada atendida, 0116-007.066-0 - Banco do Brasil S/a - 00000000000191 - Jose Rubens de Oliveira - Fundamentada atendida, 0116-007.077-0 - DI - Consult. e Ass. Em Rh e Informatica Ltda-me - - Jorandi Andre Junior - Fundamentada Não atendida, 0116-007.079-6 - Caixa Econômica Federal - Cef - 00360305000104 - Jose Aparecido Cesar (obito) - Fundamentada atendida, 0116-007.085-5 - Depósito Tortorella Materiais Para Construção - - Danny Belotto - Fundamentada Não atendida, 0116-007.090-6 - Sky Brasil Serviços Ltda - 72820822000120 - Mauricio Aparecido Jo - Fundamentada atendida, 0116-007.096-5 - Abou Chami Com.de Veiculos Ltda Me - 10742424000185 - Adelina Jolo Justino - Fundamentada Não atendida, 0116-007.098-1 - Cardif do Brasil Seguros e Garantias S/a - 08279191000184 - Cristiano Alves Barbosa - Fundamentada Não atendida, 0116-007.107-0 - Fabrício & Pescarini Ltda.me - 72785843000151 - Mariangela Folgosi - Fundamentada atendida, 0116-007.112-0 - Via Varejo S/a - 33041260065290 - Danielle Vanessa Marques - Não Fundamentada/Encerrada, 0116-007.126-5 - Banco do Brasil S/a - 00000000000191 - Jose Aparecido Alves de Almeida Sobrinho - Não Fundamentada/Encerrada, 0116-007.130-8 - Telefonica Brasil S/a - 02558157000162 - Marcio Martin Brito - Fundamentada atendida, 0116-007.132-4 - Telefonica Brasil S/a - 02558157000162 - Ulisses Pereira da Silva - Fundamentada atendida, 0116-007.137-5 - Sky Brasil Serviços Ltda - 72820822000120 - Luiz Barbosa - Fundamentada atendida, 0116-007.138-3 - Arthur Lundgren Tecidos S/a - 61099834000190 - Vania da Costa - Fundamentada atendida, 0116-007.141-8 - Samsung Eletrônica da Amazonia Ltda - 00280273000722 - Expedita Francisca de Lima - Fundamentada Não atendida, 0116-007.150-1 - Casablanca Cortina e Decoração - - Joao Cristiano Lara - Fundamentada Não atendida, 0116-007.162-0 - Wiseup - - Rafael Pereira da Silva - Fundamentada Não atendida, 0116-007.171-3 - Banco Itaucard S/a - 17192451000170 - Lucia Lopes do Carmo (obito) - Não Fundamentada/Encerrada, 0116-007.186-6 - Administradora de Cartao de Credito Palma Ltda - 12834724000110 - Vera Marcia de Souza Nogueira - Fundamentada Não atendida, 0116-007.201-3 - Mapfre Seguros Gerais S/a - 61074175000138 - Maria Eliana Selles Pelegrini - Fundamentada Não atendida, 0116-007.221-7 - Companhia Piratininga

Página 8 de 39

Página 9 de 39

de Força e Luz - 04172213000151 - Jurandir Barbosa de Almeida (obito) - Fundamentada Não atendida, 0116-007.222-5 - Booking.com Brasil Serv. de Reserva de Hotéis Ltda - 10625931000139 - Clemi Grandisoli Konig - Fundamentada Não atendida, 0116-007.243-7 - Nextel Telecomunicações Ltda - 66970229000167 - Irmãos Fregolente S/c Ltda Me - Fundamentada Não atendida, 0116-007.267-3 - Evolutime Comercio de Livros e Cursos Ltda - 20112517000180 - Maria Aparecida Flausino Aguilar - Fundamentada atendida, 0116-007.282-6 - Fundo de Investimentos Em Direitos Creditorios Mul - 11516985000129 - Nelia Rosa de Jesus Souza - Fundamentada atendida, 0116-007.305-9 - Banco Triangulo Sa - 17351180000159 - Gilberto Pereira Monteiro - Fundamentada atendida, 0116-007.307-5 - Amil - Assistência Médica Internacional S/a - 29309127000179 - Fernando Cesar da Silva Treinamento Me - Fundamentada atendida, 0116-007.325-2 - Hidraulica Rondi & Cia Ltda - 44642551000124 - Carlos Roberto Raimundo Rocha - Fundamentada atendida, 0116-007.334-6 - Motorola Mobility Comércio de Produtos Eletronicos - 01472720000112 - Raphael de Almeida Calabrezzi Alvarenga - Fundamentada Não atendida, 0116-007.339-7 - Anhanguera Educacional Ltda - 05808792000149 - Adelza dos Santos Aguiar - Fundamentada Não atendida, 0116-007.343-0 - Samsung Eletrônica da Amazonia Ltda - 00280273000722 - Terezinha Aparecida da Silva Justimiano - Não Fundamentada/Encerrada, 0116-007.348-0 - Mep Home Service - - Audenice Ribeiro da Silva - Fundamentada atendida, 0116-007.371-9 - Caixa Econômica Federal - Cef - 00360305000104 - Maria Custódia Machado - Fundamentada atendida, 0116-007.383-7 - Via Varejo S/a - 33041260065290 - Juliana Aparecida Brandão - Fundamentada atendida, 0116-007.384-5 - Olx Atividades de Internet Ltda - 11818248000180 - Rafael Belmiro de Oliveira - Não Fundamentada/Encerrada, 0116-007.396-3 - Cth Direção Hidraulica - 07868179000142 - Weington Antunes Pereira - Fundamentada atendida, 0116-007.398-0 - Cgmp Centro de Gestao de Meios de Pagamento S/a - 04088208000165 - Juliana Spolaor - Fundamentada atendida, 0116-007.401-9 - Living Panama Empreendimentos Imobiliarios Ltda - 09639203000105 - Sergio Luis de Oliveira - Fundamentada Não atendida, 0116-007.404-3 - Dae S/a Água e Esgoto - 03582243000173 - Rosângela Angelieri - Fundamentada atendida, 0116-007.417-0 - Anhanguera Educacional Ltda - 05808792000149 - Leisa Cristina Sagrado - Fundamentada Não atendida, 0116-007.421-2 - Bless Automóveis - - Paulo Cesar de Moraes - Fundamentada atendida, 0116-007.431-4 - Anhanguera Educacional Ltda - 05808792000149 - Jhony Leite Diniz - Fundamentada atendida, 0116-007.435-7 - Altana - Franklin Empreendimento Imobiliário Ltda - 11409352000111 - Roberto Vinicius Ramos - Fundamentada Não atendida, 0116-007.437-3 - Associacao Unificada Paulista de Ensino Renovado O - 06099229000101 - Janaina Alves de Godoi - Não Fundamentada/Encerrada, 0116-007.439-0 - Claro S/a - 40432544083506 - Evan Riane Torres de Andrade Santos - Fundamentada Não atendida, 0116-007.440-8 - Anhanguera Educacional Ltda - 05808792000149 - Claudio Roberto Jacinto - Fundamentada atendida, 0116-007.443-2 - Ford Motor Company Brasil Ltda - 03470727000120 - Matheus Nunes Ferreira - Fundamentada Não atendida, 0116-007.445-9 - Refrigeracao 24 Horas - - Suane dos Santos Dias - Fundamentada Não atendida, 0116-007.461-0 - Banco Mercantil do Brasil S/a - 17184037000110 - Orlanda Grella Ferreira - Fundamentada Não atendida, 0116-007.483-0 - Aroldo Corradini & Cia Ltda - 50964790000101 - Keila de Souza Gonçalves - Fundamentada Não atendida, 0116-007.484-8 - Perfumaria Venus - - Rogério Storani - Não Fundamentada/Encerrada, 0116-007.485-6 - Peixe Urbano Web Servicos Digitais Ltda - 11701558000110 - Lucas Pedrosa Semolini - Fundamentada Não atendida, 0116-007.497-4 - Claro S/a - 40432544083506 - Jorge Luis Polon - Fundamentada Não atendida, 0116-007.500-3 - Rezende Conx Jundiá Spe Ltda - 14365598000127 - Marcia Zuim - Fundamentada atendida, 0116-007.504-6 - Veb Comercio de Material de Ensino Eireli - 04312423000106 - Siobelina França dos Santos - Fundamentada atendida, 0116-007.516-4 - Comercial Nemeth Ltda - 54116223001624 - Diego Alves de Oliveira - Não Fundamentada/Encerrada, 0116-007.519-9 - Feather Games Toy - - Jose Bonfim Junior - Fundamentada atendida, 0116-007.520-7 - Centro de Endocrinologia de Jundiá S/s Ltda - 02569472000195 - Margarido Cometto - Não Fundamentada/Encerrada, 0116-007.528-2 - Uniconsult Em Ltda - 21586727000172 - Marcela Aparecida Feliciano de Campos - Fundamentada atendida, 0116-007.536-8 - Fortuna Cursos Profissionalizantes Ltda - 13988178000134 - Antonio Pereira da Silva - Não Fundamentada/Encerrada, 0116-007.542-7 - Samsung Eletrônica da Amazonia Ltda - 00280273000722 - Adelmio de Jesus Souza - Fundamentada atendida, 0116-007.550-2 - Rakku Magnética Ind. & Com. Ltda - Epp - - Jose Souza - Fundamentada Não atendida, 0116-007.555-3 - Installi-marcelo Lopes - - Valdete Aparecida Paes Scarpelli - Fundamentada Não atendida, 0116-007.562-0 - Evolutime Comercio de Livros e Cursos Ltda - 20112517000180 - Angela Aparecida Rossi - Fundamentada atendida, 0116-007.568-0 - Peixe Urbano Web Servicos Digitais Ltda - 11701558000110 - Vera Lucia de Oliveira Maia Favaro - Não Fundamentada/Encerrada, 0116-007.577-3 - Verona Multimarcas Comércio de Veiculos Ltda - 15163155000116 - Marcos Cicatti - Fundamentada Não atendida, 0116-007.578-1 - Claro S/a - 40432544000147 - Sherle Maria Braga Joaquim - Fundamentada Não atendida, 0116-007.579-0 - Retifica de Motores Imigrantes Jundiá Ltda - - Wilson Tavares - Não Fundamentada/Encerrada, 0116-007.581-6 - Bittencourt Assessoria Imobiliária Ltda - Epp - 59035329000130 - Olinda de Souza Loliola - Não Fundamentada/Encerrada, 0116-007.581-6 - Companhia Piratininga de Força e Luz - 04172213000151 - Olinda de Souza Loliola - Não Fundamentada/Encerrada, 0116-007.597-7 - Samsung Eletrônica da Amazonia Ltda - 00280273000722 - Juliana Soltau Toldo - Fundamentada Não atendida, 0116-007.602-2 - Anhanguera Educacional Ltda - 05808792000149 - Michele Cristina da Silva - Fundamentada atendida, 0116-007.610-8 - Hsbc Bank Brasil S/a Banco Multiplo - 01701201000189 - Leandro Jose de Brito - Fundamentada Não atendida, 0116-007.616-7 - Via Varejo S/a - 33041260065290 - Elaine Cristina da Silva - Fundamentada Não

Página 9 de 39

SECRETARIA DE AGRICULTURA, ABASTECIMENTO E TURISMO

Página 10 de 39

atendida, 0116-007.637-9 - Itaú Unibanco S/a - 60701190000104 - Roberto da Silva Dino - Não Fundamentada/Encerrada, 0116-007.641-1 - Lorenzetti S.a - - Antonio Pedro Clemente - Fundamentada atendida, 0116-007.650-5 - Dae S/a Água e Esgoto - 03582243000173 - Wilson Luiz Bayer - Não Fundamentada/Encerrada, 0116-007.656-4 - Mapfre Seguros Gerais S/a - 61074175000138 - Maria Aparecida de Souza Almeida - Fundamentada atendida, 0116-007.659-9 - Cecem do Grupo Femsa Brasil - - Ivair Aparecido Rosa - Fundamentada atendida, 0116-007.661-5 - Academia Vasfitness - - Jeronico Ramos de Barros - Fundamentada Não atendida, 0116-007.665-8 - Britania Eletrodomesticos Ltda - 76492701000157 - Artur de Assis Ferrari - Fundamentada atendida, 0116-007.669-0 - Andreta li Distribuidora de Veiculos Ltda - 09103835000141 - Marco Antonio Lenhaoli - Fundamentada Não atendida, 0116-007.670-9 - Jonas Batista Ferreira - 15182479000100 - Willian Pereira da Silva - Fundamentada Não atendida, 0116-007.696-1 - Itaú Unibanco S/a - 60701190000104 - Sant Clair Henrique da Silva - Fundamentada Não atendida, 0116-007.712-7 - Telefonica Brasil S/a - 02558157000162 - Silvio Von Muhlen - Não Fundamentada/Encerrada, 0116-007.715-1 - Moby Comercio Varejista Ltda. - 14055516000148 - Sabrina Candido Farina - Fundamentada atendida, 0116-007.721-0 - Bradesco Vida e Previdencia S/a - 51990695000137 - Juscelina Pereira de Sousa (obito) - Fundamentada atendida, 0116-007.735-5 - Via Varejo S/a - 33041260065290 - Sherle Maria Braga Joaquim - Não Fundamentada/Encerrada, 0116-007.740-6 - Interglobe Turismo - 01931473000175 - Hermane Polydor - Fundamentada Não atendida, 0116-007.743-0 - Zurich Minas Brasil Seguros S/a - 17197385000121 - Marcelo Pereira de Araujo - Fundamentada atendida, 0116-007.748-1 - Center Frio - - Rodrigo Marques da Costa - Fundamentada Não atendida, 0116-007.752-4 - Hsbc Bank Brasil S/a Banco Multiplo - 01701201000189 - Antonio Fenelon de Souza - Fundamentada Não atendida, 0116-007.761-8 - Sony Mobile Communications do Brasil Ltda - 04667337000108 - Melanie Vitachi Soares Siqueira - Não Fundamentada/Encerrada, 0116-007.769-3 - Só Cadeiras - 00330232000108 - Jurandi dos Santos Silva - Fundamentada atendida, 0116-007.775-2 - Wolf Martins Construtora e Incorporadora Ltda - 12833829000154 - Messias dos Santos Silva - Fundamentada Não atendida, 0116-007.779-5 - Banco Mercantil do Brasil S/a - 17184037000110 - Mauro Luiz Rosa - Fundamentada atendida, 0116-007.786-2 - Banco Itau Bmg Consignado S/a - 33885724000119 - Paulo Cesar Ferreira - Fundamentada Não atendida, 0116-007.786-2 - Banco Bmg S.a. - 61186680000174 - Paulo Cesar Ferreira - Fundamentada Não atendida, 0116-007.787-0 - Localiza Rent a Car S.a - 16670085011866 - Mauro Ronaldo Bravo - Não Fundamentada/Encerrada, 0116-007.790-5 - Pet Boutique - - Tomie Nakajima do Prado - Fundamentada Não atendida, 0116-007.797-2 - Dae S/a Água e Esgoto - 03582243000173 - Joao Batista Neves - Não Fundamentada/Encerrada, 0116-007.800-1 - Auto Mecanica Tannus - 10609536000162 - Jose Luiz Mirandola - Fundamentada Não atendida, 0116-007.809-5 - D'juan Colchões Industria e Comércio Ltda - 54213764000437 - Daniel de Sousa Aspromonte - Fundamentada Não atendida, 0116-007.813-8 - Center Frio - - Olinda Maria - Fundamentada Não atendida, 0116-007.816-2 - Flag Factoring Fomento Mercantil - 49086747000101 - Joice Yara Aquila Ribeiro - Fundamentada Não atendida, 0116-007.822-1 - Companhia de Eletricidade do Estado da Bahia - 15139629000194 - Marineide de Jesus Lima Toral - Fundamentada Não atendida, 0116-007.825-6 - Jundiá li Comércio de Colchões Ltda - Epp - 18078301000101 - Daniel de Sousa Aspromonte - Fundamentada Não atendida, 0116-007.842-5 - Banco Itaucard S/a - 17192451000170 - Terezinha da Penha Silva - Fundamentada Não atendida, 0116-007.857-8 - B2w Companhia Global do Varejo - 00776574000156 - Regiane Cristina Rangel Zambom Brandão - Fundamentada Não atendida, 0116-007.879-8 - R&a Multimarcas - - Rafael Aniceto Firmino - Não Fundamentada/Encerrada, 0116-007.893-2 - Yasuda Maritima Seguros S.a. - 61383493000180 - Elizabete Aparecida Rodrigues de Souza - Fundamentada atendida, 0116-007.914-9 - Administradora de Cartao de Credito Palma Ltda - 12834724000110 - Marta Roberto Vilares - Fundamentada atendida, 0116-007.923-2 - Companhia Piratininga de Força e Luz - 04172213000151 - Domingos Savio Silva Lisboa - Fundamentada atendida, 0116-007.926-7 - Zurich Minas Brasil Seguros S/a - 17197385000121 - Alceu Alves dos Santos - Fundamentada Não atendida, 0116-007.936-9 - Wiseup - - Carla Elisabete Marcelino da Silva - Fundamentada Não atendida, 0116-007.949-5 - Companhia Piratininga de Força e Luz - 04172213000151 - Haroldo Negrini Françoço - Fundamentada Não atendida, 0116-007.951-1 - Split - - Renato Navega Foresti - Fundamentada Não atendida, 0116-007.953-8 - Companhia Piratininga de Força e Luz - 04172213000151 - Jose Carlos Vieira Correia - Não Fundamentada/Encerrada, 0116-007.954-6 - Companhia Piratininga de Força e Luz - 04172213000151 - Vanderlei Billoria Grada - Fundamentada atendida, 0116-007.955-4 - Pitágoras-sistema de Educação Sup. Sociedade Ltda - 03239470003973 - Rogerio Mariano da Costa - Fundamentada Não atendida, 0116-007.960-5 - Escola de Educacao Infantil Mundo Azul Ltda - Me - 59004879000192 - Jeziel de Andrade Gomes - Fundamentada Não atendida, 0116-007.961-3 - Companhia Piratininga de Força e Luz - 04172213000151 - Aparecida Betelli - Fundamentada Não atendida, 0116-007.962-1 - Telefonica Brasil S/a - 02558157000162 - Maria Gabriela Minervino Campos - Não Fundamentada/Encerrada, 0116-007.963-0 - Caixa Econômica Federal - Cef - 00360305000104 - Angela Aparecida Brites - Não Fundamentada/Encerrada, 0116-007.967-2 - Grupo Seb do Brasil Produtos Domésticos Ltda - 61077830000101 - Marcel Munarolo de Oliveira - Fundamentada Não atendida, 0116-007.986-8 - Nextel Telecomunicações Ltda - 66970229000167 - William Marciano da Silva - Fundamentada Não atendida, 0116-007.992-7 - Geisla & Maia Comercio de Eletronicos Ltda - Me - 10862494000177 - Daniel de Andrade Fundamentada atendida, 0116-007.996-0 - Telefonica Brasil S/a - 02558157000162 - Patricia Santos - Fundamentada Não atendida, 0116-008.000-3 - Imobiliaria Casa Sua - - Geraldo de Oliveira Junior - Fundamentada Não atendida, 0116-008.003-8 - Crea-sp -

Página 10 de 39

Página 11 de 39

60985017000177 - Anderson Angelo Bodo - Fundamentada Não atendida, 0116-008.012-1 - Banco Pan S/a - 59285411000113 - João Lima de Melo - Fundamentada atendida, 0116-008.017-2 - Zurich Minas Brasil Seguros S/a - 17197385000121 - Adair Afonso de Souza - Fundamentada Não atendida, 0116-008.017-2 - Midway S/a Crédito Financiamento e Investimento - 09464032000112 - Adair Afonso de Souza - Fundamentada Não atendida, 0116-008.023-1 - Westwing Comercio Varejista Ltda - 14776142000150 - Giovanna Rita de Brito - Fundamentada Não atendida, 0116-008.028-2 - Vagner V. da Silva Eletrodomesticos - Me - 04844410000170 - Katia Tange Lombardi - Fundamentada Não atendida, 0116-008.031-7 - Tim Celular S/a - 04206050000180 - Joaquim Alves Pinheiro - Fundamentada atendida, 0116-008.033-3 - Itaú Unibanco S/a - 60701190000104 - Willian Bezerra Cavalcante - Fundamentada Não atendida, 0116-008.035-0 - Anhanguera Educacional Ltda - 05808792000149 - Michele Sampaio - Não Fundamentada/Encerrada, 0116-008.054-5 - Zurich Minas Brasil Seguros S/a - 17197385000121 - Marcia Aparecida dos Santos - Fundamentada Não atendida, 0116-008.065-5 - Wolf Martins Construtora e Incorporadora Ltda - 12833829000154 - Rodolfo Cesar Zonta Fuzete - Fundamentada Não atendida, 0116-008.067-1 - Banco Bradescard S/a - 04184779000101 - Maria Jose do Carmo - Não Fundamentada/Encerrada, 0116-008.074-9 - Academia Ação Fitness - 19482800000114 - Sylvania Soares dos Santos Giarretta - Não Fundamentada/Encerrada, 0116-008.082-4 - Claro S/a - 40432544083506 - Diego Santana de Lima - Não Fundamentada/Encerrada, 0116-008.087-5 - Companhia Piratininga de Força e Luz - 04172213000151 - Heraldo Martini Gennari - Fundamentada Não atendida, 0116-008.087-5 - Ace Seguradora S/a - 03502099000118 - Heraldo Martini Gennari - Fundamentada Não atendida, 0116-008.105-7 - Travel Ace Assistance - - Elenicio Pires da Silva - Fundamentada atendida, 0116-008.109-0 - Positivo Informática S/a - 81243735000148 - Antonio Aparecido dos Santos - Fundamentada Não atendida, 0116-008.132-8 - Carrefour Comércio e Indústria Ltda - 45543915000181 - Izorilda Adelino da Silva - Fundamentada Não atendida, 0116-008.138-7 - Via Varejo S/a - 33041260065290 - Maddylin Cristina Perandini - Não Fundamentada/Encerrada, 0116-008.153-0 - Claro S/a - 40432544000147 - Transportadora Nova Brasilia Eireli - Fundamentada Não atendida, 0116-008.159-9 - Lsa Treinamento Em Informática e Idiomas Eireli Ep - - Maria Leopoldino - Fundamentada atendida, 0116-008.167-4 - Oficina Mecanica e Funilaria Colonia - Dema - - Cesar Luiz Fontes - Fundamentada atendida, 0116-008.168-2 - Pitágoras-sistema de Educação Sup. Sociedade Ltda - 03239470003973 - Diego Narcizo Rocha - Fundamentada Não atendida, 0116-008.175-0 - Claro S/a - 40432544000147 - Samuel Chagas - Fundamentada atendida, 0116-008.189-4 - Mrv Engenharia e Participações S/a - 08343492000120 - Francisco de Castro Avila Neto - Não Fundamentada/Encerrada, 0116-008.191-0 - Qbex Computadores Ltda - 05480320000128 - Claudianor dos Santos - Fundamentada atendida, 0116-008.194-5 - Companhia de Gas de Sao Paulo Comgas - 61856571000117 - Moises Cirqueira Lima - Fundamentada Não atendida, 0116-008.199-6 - Nextel Telecomunicações Ltda - 66970229000167 - Julio Cesar Machado - Fundamentada Não atendida, 0116-008.211-9 - Estância São Gabriel Hotel e Clube - 03620915000198 - Lourdes Coelho - Fundamentada Não atendida, 0116-008.222-9 - Azul Linhas Aereas Brasileiras S/a - 09296295000160 - Willy Gunther Hanisch - Fundamentada Não atendida, 0116-008.237-1 - Jundiaplac Divisórias e Forros - - Maria Cristina Barcaro Anjos - Fundamentada Não atendida, 0116-008.255-9 - Companhia Piratininga de Força e Luz - 04172213000151 - Jose Roberto Cenachi - Fundamentada Não atendida, 0116-008.268-5 - Caixa Econômica Federal - Cef - 00360305000104 - Egidio dos Santos Gomes - Fundamentada atendida, 0116-008.269-3 - Grupo Preparar - - Wellington Henrique dos Santos Dias - Fundamentada Não atendida, 0116-008.270-1 - Global Village Telecom Ltda - 03420926000124 - Marcia Tonet - Fundamentada Não atendida, 0116-008.297-2 - Gi Motos - - Cirso Donizeti Gomes - Fundamentada atendida, 0116-008.300-1 - Companhia Piratininga de Força e Luz - 04172213000151 - Juliomar Lopes da Silva - Não Fundamentada/Encerrada, 0116-008.301-0 - Claro S/a - 40432544000147 - Nadia Maria Giarretta Ranalli - Não Fundamentada/Encerrada, 0116-008.303-6 - Tabelaio de Protestos Letras e Titulos - - Sidnei Vieira dos Santos - Não Fundamentada/Encerrada, 0116-008.304-4 - 4 Tabelaio de Notas de Jundiá - - Reginaldo Leme da Silva - Fundamentada Não atendida, 0116-008.312-0 - Cnova Comercio Eletronico S.a. - 07170938000107 - Elton Jose Fernandes - Fundamentada atendida, 0116-008.313-8 - Chroma Veiculos - - Caroline Tessari - Fundamentada atendida, 0116-008.324-8 - Banco Bmg S.a. - 61186680000174 - Maria Nasaré de Sousa Santos - Fundamentada Não atendida, 0116-008.360-2 - Via Varejo S/a - 33041260065290 - Josenilton da Silva Barbosa - Fundamentada atendida, 0116-008.362-9 - Editora Globo S/a - 04067191000160 - Benedito Santanielo - Fundamentada atendida, 0116-008.375-5 - Companhia Brasileira de Distribuição - 47508411007169 - Francisco Silvestre da Silva - Não Fundamentada/Encerrada, 0116-008.390-8 - Zurich Minas Brasil Seguros S/a - 17197385000121 - Cecilia Otília Pacheco Brasiliense - Não Fundamentada/Encerrada, 0116-008.446-0 - Arthur Lundgren Tecidos S/a - 61099834000190 - Kimberly Nathany Rigo Rossi - Fundamentada Não atendida, 0116-008.450-3 - Cyrela México Empreendimentos Imobiliários Ltda - 08421978000139 - Cinthia Staudt Tim Reis Frias da Silva - Fundamentada Não atendida, 0116-008.478-2 - Dedetizadora e Desentupidora Hidrotaxi - 23864245000162 - Ivonete Pires de Oliveira - Fundamentada Não atendida, 0116-008.497-8 - William Fernando Silva 33442830818 - 19880735000185 - Mical Teles de Menezes Carvalhaes - Fundamentada Não atendida, 0116-008.503-1 - Sema Training Jundiá Informática e Idiomas Ltda. - 04893598000146 - Roseli Balestra da Silva - Não Fundamentada/Encerrada, 0116-008.522-7 - Sobam Centro Médico Hospitalar Ltda - 50739135000141 - Janaina Rosa da Silva - Fundamentada Não atendida, 0116-008.564-0 - Banese Card - - Magno Martins Santos - Fundamentada Não atendida, 0116-

Página 11 de 39

Página 12 de 39

008.567-5 - Paraiso Moveis - - Sueli Aparecida Pereira - Não Fundamentada/Encerrada, 0116-008.599-7 - Companhia Piratininga de Força e Luz - 04172213000151 - Evelyn Cristina Moraes - Fundamentada atendida, 0116-008.604-2 - Dae S/a Água e Esgoto - 03582243000173 - Claudio Gobbo - Fundamentada Não atendida, 0116-008.615-2 - Anhanguera Educacional Ltda - 05808792000149 - Israel Silva de Oliveira - Fundamentada atendida, 0116-008.637-2 - Caixa Econômica Federal - Cef - 00360305000104 - Sue Ellen Bruna Ruiz Ribeiro - Não Fundamentada/Encerrada, 0116-008.642-3 - Jundiá Comércio de Livros e Informática Ltda - 15219764000140 - José Ageu de Paiva Mendes - Não Fundamentada/Encerrada, 0116-008.658-4 - Banco do Brasil S/a - 00000000000191 - Douglas Guimarães de Oliveira Preto - Não Fundamentada/Encerrada, 0116-008.677-0 - Schmidhaussler & Botario Ltda Me - 11971233000239 - Denise Maria Correia - Fundamentada Não atendida, 0116-008.714-7 - Itaú Unibanco S/a - 60701190000104 - Benedito Carlos Pereira (óbito) - Fundamentada atendida, 0116-008.718-0 - Companhia Piratininga de Força e Luz - 04172213000151 - Fernando dos Santos Silva - Fundamentada Não atendida, 0116-008.721-4 - Banco Santander (brasil) S/a - 90400888000142 - Kleber Antonio de Oliveira - Fundamentada Não atendida, 0116-008.737-5 - Nextel Telecomunicações Ltda - 66970229000167 - Transportadora Nova Brasilia Eireli - Fundamentada Não atendida, 0116-008.741-8 - Companhia de Gas de Sao Paulo Comgas - 61856571000117 - Joaquim Damasceno dos Santos - Fundamentada Não atendida, 0116-008.748-5 - Alcare Administradora de Benefícios S.a. - - José Fabio Silva Cardoso - Fundamentada Não atendida, 0116-008.758-7 - MercadoPago.com Representacoes Ltda - 10573521000191 - Edileine Bernardo Aleixo - Fundamentada atendida, 0116-008.760-3 - Telefonica Brasil S/a - 02558157000162 - Antonio Jose Rodrigues - Não Fundamentada/Encerrada, 0116-008.817-4 - B2w Companhia Global do Varejo - 00776574000156 - Tamária Souza Macedo Silva - Fundamentada Não atendida, 0116-008.833-5 - Informat W@y - - Elsa Aparecida Miguel da Silva - Fundamentada atendida, 0116-008.837-8 - Caixa Econômica Federal - Cef - 00360305000104 - Márcia Luciano - Fundamentada atendida, 0116-008.863-0 - Vigzul Tecnologia e Monitoramento S.a. - 17097616000125 - Eduardo Marian Naum - Fundamentada Não atendida, 0116-008.866-5 - Cardif do Brasil Vida e Previdência S/a - 03546261000108 - Maria da Fatima Alencar da Silva - Fundamentada Não atendida, 0116-008.877-5 - Caixa Econômica Federal - Cef - 00360305000104 - Luciano Francisco Rodrigues - Não Fundamentada/Encerrada, 0116-008.917-7 - Comercial Zena Móveis Sociedade Ltda - 10480029000252 - Maria da Conceição Santos - Fundamentada atendida, 0116-008.919-3 - Mrv Engenharia e Participações S/a - 08343492000120 - Sarah Mazetti Castro Gonçalves - Fundamentada Não atendida, 0116-008.923-6 - Banco Bmg S.a. - 61186680000174 - Orandi Ferreira - Fundamentada Não atendida, 0116-008.931-1 - Banco Itaucard S/a - 17192451000170 - Rute Aparecida Santos da Silveira - Fundamentada atendida, 0116-008.948-0 - Automec Comercial de Veiculos Ltda - 71444475001863 - Vera Lucia Cremonesi - Fundamentada Não atendida, 0116-008.973-5 - Telefonica Brasil S/a - 02558157000162 - Alcides Maretti - Fundamentada atendida, 0116-008.979-4 - Companhia Piratininga de Força e Luz - 04172213000151 - Ingrid Francine Reis dos Santos - Não Fundamentada/Encerrada, 0116-009.002-3 - Comercial Zena Móveis Sociedade Ltda - 10480029000252 - Margareth Rocha de Oliveira - Fundamentada Não atendida, 0116-009.014-1 - Sema Training Jundiá Informática e Idiomas Ltda. - 04893598000146 - Severino Luis Costa Filho - Fundamentada atendida, 0116-009.075-0 - Itaú Unibanco S/a - 60701190000104 - Margarida Alves Martins - Fundamentada atendida, 0116-009.092-0 - Envision Industria de Produtos Eletronicos Ltda - 04176689000322 - Paulo Ricardo Santos - Não Fundamentada/Encerrada, 0116-009.112-8 - Marmoraria Granitão - - Ivone Aparecida de Moraes Santos - Fundamentada Não atendida, 0116-009.120-3 - Hsbc Bank Brasil S/a Banco Multiplo - 01701201000189 - Daniel de Souza - Fundamentada atendida, 0116-009.147-4 - Banco do Brasil S/a - 00000000000191 - Elson Ferreira Barbosa - Fundamentada atendida, 0116-009.149-0 - Jr Multimarcas - 23179970000100 - Maylani Messias Santos - Não Fundamentada/Encerrada, 0116-009.164-3 - Uniconsult Em Ltda - 21586727000172 - Daniela Maria Krieglger Prestes - Fundamentada atendida, 0116-009.175-3 - Moby Comercio Varejista Ltda. - 14055516000148 - Tatiane Ribeiro Farias - Não Fundamentada/Encerrada, 0116-009.178-8 - Interpass Club - - Pedro Fabio Rodrigues Alves - Fundamentada atendida, 0116-009.178-8 - Estância Clube de Veraneio Circuito das Águas - 49592504000137 - Pedro Fabio Rodrigues Alves - Fundamentada Não atendida, 0116-009.178-8 - Associação dos Amigos do Interpass Club - 07330754000159 - Pedro Fabio Rodrigues Alves - Não Fundamentada/Encerrada, 0116-009.179-6 - Klaus Rogério de Broi Me - - Tiago Chrispim Ferreira Alves - Não Fundamentada/Encerrada, 0116-009.179-6 - Portoseg S/a Credito Financiamento e Investimento - 04862600000110 - Tiago Chrispim Ferreira Alves - Não Fundamentada/Encerrada, 0116-009.189-8 - Claro S/a - 40432544083506 - Kazuo Yassumura - Fundamentada atendida, 0116-009.223-0 - Via Varejo S/a - 33041260065290 - Sherle Maria Braga Joaquim - Não Fundamentada/Encerrada, 0116-009.258-7 - Arthur Lundgren Tecidos S/a - 61099834000190 - Benedita Venancio - Fundamentada atendida, 0116-009.258-7 - Tim Celular S/a - 04206050000180 - Benedita Venancio - Fundamentada atendida, 0116-009.285-8 - Sony Mobile Communications do Brasil Ltda - 04667337000108 - Aline Cristina Santana dos Santos - Fundamentada atendida, 0116-009.305-6 - Sky Brasil Serviços Ltda - 72820822000120 - Eliana Menconi Tegani - Fundamentada Não atendida, 0116-009.310-7 - Pitágoras-sistema de Educação Sup. Sociedade Ltda - 03239470003973 - Diego Augusto de Barros - Fundamentada Não atendida, 0116-009.321-7 - Magazine Luiza S/a - 47960950057239 - Eunice Cardoso Domingos - Fundamentada atendida, 0116-009.340-2 - Companhia Habitacional e Urbano Estado São Paulo - 47865597000109 - Rosemeire Neres Correia - Fundamentada Não atendida, 0116-

Página 12 de 39

SECRETARIA DE AGRICULTURA, ABASTECIMENTO E TURISMO

Página 13 de 39

009.351-2 - Companhia Brasileira de Distribuição - 47508411000156 - Sherle Maria Braga Joaquim - Não Fundamentada/Encerrada, 0116-009.372-4 - Banco Mercantil do Brasil S/a - 17184037000110 - Julio Cipriano de Souza - Fundamentada atendida, 0116-009.401-6 - Caixa Econômica Federal - Cef - 00360305000104 - Luiz Anonio Montu - Fundamentada atendida, 0116-009.409-1 - Anhanguera Educacional Ltda - 05808792000149 - Jaqueline Gresseli Benezato - Fundamentada atendida, 0116-009.426-0 - Qualicorp Adm.e Serv. Ltda - 03609855000102 - Viviane Aparecida Oliveira - Fundamentada Não atendida, 0116-009.437-0 - Companhia Piratininga de Força e Luz - 04172213000151 - Edeval Geraldo (óbito) - Não Fundamentada/Encerrada, 0116-009.446-4 - Itaú Unibanco S/a - 60701190000104 - Thiago Xander Sass - Fundamentada Não atendida, 0116-009.448-0 - Sascar Tecnologia e Segurança Automotiva S/a - 03112879000151 - Matilde Costa de Oliveira - Fundamentada Não atendida, 0116-009.466-8 - Anhanguera Educacional Ltda - 05808792000149 - Luan Torres Santos - Fundamentada atendida, 0116-009.475-1 - Banco Bradesco S/a - 60746948000112 - Ivanilda Lemes dos Santos - Fundamentada Não atendida, 0116-009.508-6 - Polo Cursos Profissionalizantes - - Adriana Freire Brandão - Fundamentada atendida, 0116-009.556-9 - Moe Assistec Ltda - 13037037000136 - Marcella Affonso - Fundamentada Não atendida, 0116-009.640-0 - Tim Celular S/a - 04206050000180 - Gustavo Keiti Kawamoto - Fundamentada Não atendida, 0116-009.669-8 - Tokio Marine Seguradora S/a - 33164021000100 - Carlos Roberto do Amaral - Fundamentada Não atendida, 0116-009.678-1 - Itaú Unibanco S/a - 60701190000104 - Carlos Adriano Simon - Fundamentada Não atendida, 0116-009.691-8 - Sky Brasil Serviços Ltda - 72820822000120 - Marco Antonio Moraes - Não Fundamentada/Encerrada, 0116-009.712-4 - Banco Itaucard S/a - 17192451000170 - Camila Marcela dos Santos - Fundamentada Não atendida, 0116-009.736-0 - Magazine Luiza S/a - 47960950057239 - Maria de Fátima Ferreira da Silva - Fundamentada atendida, 0116-009.739-5 - Nextel Telecomunicações Ltda - 66970229000167 - Asn Moveis Ltda-epp - Fundamentada atendida, 0116-009.777-6 - Samsung Eletrônica da Amazonia Ltda - 00280273000722 - Eliana Aparecida Balleste - Não Fundamentada/Encerrada, 0116-009.807-6 - Cnova Comercio Eletronico S.a. - 07170938000107 - Susilaine Aparecida Fernandes Pereira - Fundamentada Não atendida, 0116-009.813-5 - Sobam Centro Médico Hospitalar Ltda - 50739135000141 - Manoel Paixão da Silva Filho - Fundamentada Não atendida, 0116-009.826-1 - Ruza Eletronics Assistência Técnica Ltda - 05393309000102 - Nathany Cristina do Nascimento Souza - Fundamentada Não atendida, 0116-009.836-3 - Dudu Car - - Raquel Nunes dos Santos - Fundamentada Não atendida, 0116-009.859-1 - Good Dream - 03456702000172 - Aldaires Gomes de Oliveira - Fundamentada atendida, 0116-009.859-1 - Smart Flex Industria de Colchoes Ltda - 13716558000110 - Aldaires Gomes de Oliveira - Fundamentada Não atendida, 0116-009.863-4 - Haguida Katiele da S. Rabelo - Inst. Hidraulicas - 23805456000124 - Daniel Colomeu - Fundamentada Não atendida, 0116-009.883-8 - Telefonica Brasil S/a - 02558157000162 - Sherle Maria Braga Joaquim - Não Fundamentada/Encerrada, 0116-009.908-7 - Banco Daycoval S/a - 62232889000190 - Noemia Aparecida de Oliveira - Fundamentada Não atendida, 0116-009.934-0 - Itaú Unibanco S/a - 60701190000104 - Cleber Cesar Teodoro - Não Fundamentada/Encerrada, 0116-009.990-8 - Tim Celular S/a - 04206050000180 - Jose Rubens de Oliveira - Fundamentada atendida, 0116-009.995-9 - Wolf Martins Construtora e Incorporadora Ltda - 12833829000154 - Antonio Henrique Silva - Fundamentada Não atendida, 0116-010.003-3 - Editora Globo S/a - 04067191000160 - Norma Regina Fiche Gonçalves - Fundamentada Não atendida, 0116-010.041-4 - Jr Serviços Publicitários - - Andre Augusto Alves - Fundamentada Não atendida, 0116-010.047-3 - Joy Administração Participações Imobiliarias Ltda - - Joao Carlos Tremondi - Não Fundamentada/Encerrada, 0116-010.060-0 - Color Visão do Brasil Ind. Acrilica Ltda. - 47747969000194 - Daisy Gonçalves da Silva Viseli - Fundamentada atendida, 0116-010.115-4 - Cnova Comercio Eletronico S.a. - 07170938000107 - Sonia Fittipaldi Augait - Fundamentada atendida, 0116-010.158-6 - Tim Celular S/a - 04206050000180 - Maria Lúcia Portella - Não Fundamentada/Encerrada, 0116-010.167-0 - Fábio Santarelli Gonçalves - - Cristina Luiza de Almeida Segregio Francischinelli - Fundamentada Não atendida, 0116-010.255-4 - Ricardo Eletro Divinópolis Ltda - 64282601000117 - Thiago Moreira de Almeida Giolo - Fundamentada atendida, 0116-010.320-0 - Companhia Piratininga de Força e Luz - 04172213000151 - Sergio Aparecido de Araujo - Fundamentada Não atendida, 0116-010.351-4 - Am2 Engenharia e Construções Ltda - 61144085000176 - Joana Ortiz de Camargo - Fundamentada Não atendida, 0116-010.357-3 - Companhia Piratininga de Força e Luz - 04172213000151 - Jose Antonio Carvalho - Fundamentada Não atendida, 0116-010.389-5 - Instituto Educar Brasil Programas Educacionais Ltd - 05888139000137 - Yuly Jessica Nino de Guzman Aedo - Não Fundamentada/Encerrada, 0116-010.389-5 - Anhanguera Educacional Ltda - 05808792000149 - Yuly Jessica Nino de Guzman Aedo - Não Fundamentada/Encerrada, 0116-010.420-3 - Rakku Magnética Ind. & Com. Ltda - Epp - - Elisabeth Martelli de Oliveira - Fundamentada Não atendida, 0116-010.432-1 - Dae S/a Água e Esgoto - 03582243000173 - Pedro Pereira Munhoz - Fundamentada Não atendida, 0116-010.448-2 - Associacao Unificada Paulista de Ensino Renovado O - 06099229000101 - Raniele Souza Santos - Fundamentada atendida, 0116-010.469-4 - Companhia Piratininga de Força e Luz - 04172213000151 - Andre Luiz Silva - Não Fundamentada/Encerrada, 0116-010.480-4 - Pitágoras-sistema de Educação Sup. Sociedade Ltda - 03239470003973 - Itamar Alves Dias - Fundamentada atendida, 0116-010.498-1 - Anhanguera Educacional Ltda - 05808792000149 - Leonardo Henrique de Barros - Fundamentada atendida, 0116-010.517-1 - Sociedade Padre Anchieta de Ensino S/c Ltda - 50953959000110 - Marta da Costa Monte - Não Fundamentada/Encerrada, 0116-010.555-2 - La Fiori Perfumes e Presentes Ltda - 12514847000173 - João Ferreira de Souza - Não Fundamentada/Encerrada, 0116-010.589-0 - Bless Automóveis - - Jose

Página 14 de 39

Jonas de Araujo Silva - Fundamentada Não atendida, 0116-010.594-1 - Viação Cometa S/a - 61084018000103 - Ana Rosa Molena - Fundamentada atendida, 0116-010.633-5 - Sky Brasil Serviços Ltda - 72820822000120 - Maria Chaves de Oliveira - Fundamentada atendida, 0116-010.646-1 - Telefonica Brasil S/a - 02558157000162 - Amilcar Fontes S. Processamento de Dados Ltda - Fundamentada Não atendida, 0116-010.652-0 - Companhia Piratininga de Força e Luz - 04172213000151 - Aparecida de Fatima dos Santos - Fundamentada atendida, 0116-010.659-8 - Telefonica Brasil S/a - 02558157000162 - Marcio Rigolon Eirelli Me - Fundamentada atendida, 0116-010.674-0 - Dae S/a Água e Esgoto - 03582243000173 - Alex Sandro Silva Calza - Fundamentada Não atendida, 0116-010.697-9 - Unicar Veículos Jundiá - - Rogério de Souza Raimundo - Fundamentada atendida, 0116-010.718-5 - Companhia Piratininga de Força e Luz - 04172213000151 - Marcelo Clementino de Farias - Fundamentada atendida, 0116-010.748-0 - Oi Movel S/a - 05423963000111 - Daniel Saverio Spozito - Fundamentada Não atendida, 0116-010.770-0 - Sky Brasil Serviços Ltda - 72820822000120 - Eduardo Gomes de Matos - Fundamentada atendida, 0116-010.771-9 - Telefonica Brasil S/a - 02558157000162 - Daniel Saverio Spozito - Fundamentada atendida, 0116-010.779-4 - Home Invest Negócios Imobiliarios Ltda - 00783475000100 - Marcia Aparecida da Silva - Fundamentada Não atendida, 0116-010.780-2 - Telefonica Brasil S/a - 02558157000162 - Daniel Saverio Spozito - Fundamentada atendida, 0116-010.804-3 - Tct Mobile - Telefones Ltda - 08649664000198 - Maria Neusa de Araujo - Fundamentada atendida, 0116-010.819-6 - Telefonica Brasil S/a - 02558157000162 - Natanael da Silva - Fundamentada atendida, 0116-010.830-6 - Hl Consertos e Reformas - - Marlene Bispo Munhoz - Fundamentada Não atendida, 0116-010.846-7 - Telefonica Brasil S/a - 02558157000162 - Ricardo Augusto Siqueira - Fundamentada Não atendida, 0116-010.873-8 - Companhia Piratininga de Força e Luz - 04172213000151 - Livanete da Silva dos Santos - Fundamentada atendida, 0116-010.887-2 - Britania Eletrodomesticos Ltda - 76492701000157 - Jonathan Alcides de Siqueira - Fundamentada atendida, 0116-010.888-0 - Banco Bmg S.a. - 61186680000174 - Josefina Gomes Piassi - Fundamentada Não atendida, 0116-010.897-4 - Caixa Econômica Federal - Cef - 00360305000104 - Fernando Henrique Azevedo - Fundamentada Não atendida, 0116-010.901-1 - Glb Medeiros Spe Empreendimentos Imobiliarios Ltda - 16417761000183 - Cassia Cristiane Mariano Martins - Fundamentada Não atendida, 0116-010.912-1 - Claro S/a - 40432544000147 - Simone Cecchi - Não Fundamentada/Encerrada, 0116-010.920-7 - Zurich Santander Brasil Seguros S.a - 06136920000118 - Maria Clara Vendramini Morato - Fundamentada Não atendida, 0116-010.931-7 - Telefonica Brasil S/a - 02558157000162 - Liliane Moreira dos Santos - Fundamentada atendida, 0116-010.934-1 - Auto Escola Hortolandia - 74164112000114 - Katia Cintia dos Santos - Fundamentada atendida, 0116-010.936-8 - Via Varejo S/a - 33041260065290 - Leonardo Vinicius Venite de Lima - Não Fundamentada/Encerrada, 0116-010.942-7 - Banco Bradesco Financiamentos S/a - 07207996000150 - Jose Dalezio - Fundamentada Não atendida, 0116-010.945-1 - Telefonica Brasil S/a - 02558157000162 - Aidam Edison Domingos - Fundamentada atendida, 0116-010.948-6 - Veb Comercio de Material de Ensino Eireli - 04312423000106 - Sandra de Góis Barbierato - Fundamentada atendida, 0116-010.955-3 - Megaworks Treinamento Profissional e Informática - - Juliana Mariano da Silva - Não Fundamentada/Encerrada, 0116-010.969-8 - Intercoil Colchões - - Evelyn Gregory Moraes - Não Fundamentada/Encerrada, 0116-010.969-8 - Techfoam Industria e Comercio Ltda - - Evelyn Gregory Moraes - Fundamentada Não atendida, 0116-010.983-2 - Zurich Minas Brasil Seguros S/a - 17197385000121 - Frederico Yaperi Baptista Ramos de Souza - Fundamentada Não atendida, 0116-010.994-2 - Via Varejo S/a - 33041260065290 - Sandra Correa Silva - Fundamentada atendida, 0116-010.998-5 - Anhanguera Educacional Ltda - 05808792000149 - Paula Aparecida de Freitas - Fundamentada Não atendida, 0116-011.031-6 - Pan Electronic - - Clínica Arruda Ltda. - Não Fundamentada/Encerrada, 0116-011.039-1 - Caixa Seguradora S/a - 34020354000110 - Jose Antonio Zambuzi - Fundamentada Não atendida, 0116-011.039-1 - Central Reparadora de Veículos - - Jose Antonio Zambuzi - Fundamentada Não atendida, 0116-011.051-0 - Fws Eletrônica - 20262947000188 - Thiago Cherino - Fundamentada Não atendida, 0116-011.054-4 - Editora e Distribuidora Educacional S.a - 387336480003165 - Vanessa dos Santos Alencar - Fundamentada atendida, 0116-011.069-7 - Arthur Lundgren Tecidos S/a - 61099834000190 - Maria Martins de Almeida - Fundamentada atendida, 0116-011.079-9 - Curua Castanha do Pará Ltda Me - 05817884000195 - Emporio Grãos e Saúde Alimentos Ltda - Me - Fundamentada Não atendida, 0116-011.080-7 - Global Village Telecom Ltda - 03420926000124 - Antonio Clescio Cardoso - Fundamentada Não atendida, 0116-011.087-4 - a Poderosa Móveis Ind. e Com. Ltda - - Escola Infantil Fadas & Magos Ltda Me - Fundamentada Não atendida, 0116-011.105-6 - Banco Bgn S/a - 00558456000171 - Marlene Divina Machado - Fundamentada Não atendida, 0116-011.138-6 - Oster - - Sueli Teodoro de Melo - Fundamentada Não atendida, 0116-011.142-9 - Finamax S/a - 00411939000149 - Priscila Palomin - Fundamentada Não atendida, 0116-011.151-2 - Educa Mais Brasil - 13250764000187 - Priscila Tartarotti Leite - Fundamentada atendida, 0116-011.155-5 - Zurich Minas Brasil Seguros S/a - 17197385000121 - Lúcia Mortari - Fundamentada Não atendida, 0116-011.175-9 - Porto Bello S.a - - Cicero Tenorio Cavalcante - Fundamentada Não atendida, 0116-011.177-5 - Polo Cursos Profissionalizantes - - Adir Pereira - Fundamentada atendida, 0116-011.187-7 - Melbourne Investimentos Imobiliarios Ltda - 08667752000112 - Ana Carolina dos Santos - Fundamentada Não atendida, 0116-011.217-7 - Vigzul Tecnologia e Monitoramento S.a. - 17097616000125 - Erika Fernanda Salles Millamonte - Fundamentada Não atendida, 0116-011.225-2 - Inspec Prag - 18736575000132 - Anésio Mean - Fundamentada Não atendida, 0116-011.239-7 - Cc Jundiá Aluguel de Equipamentos Ltda Epp - 08084943000151 - Valdemir Alonso - Fundamentada Não atendida, 0116-011.258-2 - Raphacred Veiculos - 08214954000109 - Eduardo

Página 15 de 39

Bueno de Lima - Fundamentada atendida, 0116-011.268-4 - Caixa Econômica Federal - Cef - 00360305000104 - Viviane Cavalcante de Oliveira - Fundamentada Não atendida, 0116-011.268-4 - Angela Branca Amaral da Cunha Radice - Me - 10241492000160 - Viviane Cavalcante de Oliveira - Fundamentada Não atendida, 0116-011.274-3 - Telefonica Brasil S/a - 02558157000162 - Sherle Maria Braga Joaquim - Não Fundamentada/Encerrada, 0116-011.291-2 - Cnova Comercio Eletronico S.a. - 07170938000107 - Maria Stella Bento de Carvalho - Fundamentada Não atendida, 0116-011.292-0 - Administradora de Cartao de Credito Palma Ltda - 12834724000110 - Isabel Cristina Vieira Pereira - Fundamentada Não atendida, 0116-011.295-5 - R.c. Cortezia Com. e Locação de Veiculo Ltda Me - 14445170000194 - Jorge Vicente da Silva - Fundamentada atendida, 0116-011.297-1 - Hermon Tv e Agenciamento de Espaços Ltda-me - 19493804000106 - Z3 Video Locadora e Internet Ltda.me - Fundamentada Não atendida, 0116-011.308-6 - Banco Pan S/a - 59285411000113 - Marcio Tersigni - Fundamentada Não atendida, 0116-011.344-0 - Fortuna Cursos Profissionalizantes Ltda - 13988178000134 - Tatiane Evangelista - Fundamentada atendida, 0116-011.345-9 - Pombonet Telecomunicações e Informática Ltda-me - 12983319000163 - Sergio Francisco dos Santos - Fundamentada Não atendida, 0116-011.347-5 - Tex Telas Eireli - Epp - 03961219000145 - Jose Augusto Albuquerque Costa e Sousa - Fundamentada Não atendida, 0116-011.348-3 - Terra Networks Brasil S/a - 91088328000167 - Sivaldo Rodrigues dos Santos - Fundamentada Não atendida, 0116-011.349-1 - Mariangela Pedulla Alves - Me - 14168102000125 - Cristiane Nowicki - Fundamentada Não atendida, 0116-011.357-7 - Cetec - Centro Tecnico de Enfermagem Ltda - Me - 1307745000109 - Sayonara Maria Silva de Moraes - Fundamentada Não atendida, 0116-011.361-0 - Otica Matano Comercio - - Adriano Carvalho Ferreira - Fundamentada Não atendida, 0116-011.377-0 - União de Cursos Superiores Coc Ltda - 07195358000166 - Danieire Nery Nogueira Rodrigues - Fundamentada Não atendida, 0116-011.395-8 - Jg Móveis Planejados - 10890964000106 - Sabrina Rosa de Lima - Fundamentada Não atendida, 0116-011.403-8 - Sociedade Padre Anchieta de Ensino S/c Ltda - 50953959000110 - Ivo Alves Neto - Fundamentada Não atendida, 0116-011.431-7 - Banco Pan S/a - 59285411000113 - Gilziane Marques da Silva Rodrigues - Fundamentada Não atendida, 0116-011.440-0 - Banco Cetelem S/a - - Sueli de Campos Santos - Fundamentada atendida, 0116-011.443-5 - Hubert Imoveis e Administracao Ltda - 62816798000100 - Alejandro Arturo Cortes Monterrichard - Fundamentada Não atendida, 0116-011.455-3 - Fidelidade Viagens e Turismo Ltda - 04649907000137 - Carlos Alfredo Puglia - Fundamentada atendida, 0116-011.465-5 - Banco Cifra S/a - 62421979000129 - Jaqueline Vanessa da Silva - Fundamentada atendida, 0116-011.487-5 - Zurich Minas Brasil Seguros S/a - 17197385000121 - Maria Odete Bressani Mazzeto - Fundamentada Não atendida, 0116-011.511-6 - Evolutime Comercio de Livros e Cursos Ltda - 20112517000180 - Josiva Tributino Leite - Fundamentada Não atendida, 0116-011.519-1 - Associacao Unificada Paulista de Ensino Renovado O - 06099229000101 - Aida Maise Teixeira de Mendonça - Fundamentada Não atendida, 0116-011.521-8 - Tim Celular S/a - 04206050000180 - Aparecida Betelini - Fundamentada Não atendida, 0116-011.525-0 - Mapfre Seguros Gerais S/a - 61074175000138 - Naeile Caroline dos Santos - Fundamentada atendida, 0116-011.525-0 - Via Varejo S/a - 33041260065290 - Naeile Caroline dos Santos - Fundamentada atendida, 0116-011.530-1 - Cybelar Comércio e Indústria Ltda. - 72456809000133 - Grazielly Aparecida Lopes - Fundamentada atendida, 0116-011.531-0 - Momentum Empreendimentos Imobiliários Ltda - 47686555000100 - Diogo Carlos Andreu Veronez - Fundamentada Não atendida, 0116-011.550-5 - Jundiá Comércio de Livros e Informática Ltda - 15219764000140 - Adriele Guedes do Nascimento - Fundamentada atendida, 0116-011.551-3 - Bwz Companhia Global do Varejo - 00776574000156 - Roseli Aparecida Ferreira - Fundamentada atendida, 0116-011.554-8 - Caixa Econômica Federal - Cef - 00360305000104 - Sorveteria Amaretta Ltda Me - Fundamentada Não atendida, 0116-011.580-0 - Microsoft Mobile Tecnologia Ltda. - 02140198000215 - Diana Aparecida Mussolini Jacinto - Fundamentada Não atendida, 0116-011.584-3 - Art Soll Mosses e Granitos Ltda - Epp - 00862815000180 - Ismael de Moraes - Fundamentada Não atendida, 0116-011.586-0 - Telefonica Brasil S/a - 02558157000162 - Lg-lira Gomes Comercio de Equipamentos Ltda Me - Não Fundamentada/Encerrada, 0116-011.589-4 - Jundiá Comércio de Livros e Informática Ltda - 15219764000140 - Wilson Alves Batista - Fundamentada Não atendida, 0116-011.590-2 - Grazielli Fernanda Miguel - Me - 18069664000172 - Jose Reinaldo da Silva - Fundamentada Não atendida, 0116-011.596-1 - Jundiá Comércio de Livros e Informática Ltda - 15219764000140 - Vitoria Ferreira da Silva Batista - Fundamentada atendida, 0116-011.598-8 - Decolar.com.br - 03563689000231 - Luiz Gonzaga Mafra Filho - Fundamentada atendida, 0116-011.602-5 - Anhanguera Educacional Ltda - 05808792000149 - Luan William Crepaldi - Fundamentada Não atendida, 0116-011.637-1 - Natix Residencial S/a - 08348702000172 - Juan Luis Jimenez Gonzalez - Fundamentada Não atendida, 0116-011.648-1 - Telefonica Brasil S/a - 02558157000162 - Evaldo Bufolo - Fundamentada atendida, 0116-011.660-0 - Anhanguera Educacional Ltda - 05808792000149 - Emerson Azavedo Oliveira - Fundamentada Não atendida, 0116-011.712-0 - Câmara Dirigentes Lojistas de Jundiá - - Maria Montserrat Vilamana Rius Balbino - Fundamentada atendida, 0116-011.715-4 - Telefonica Brasil S/a - 02558157000162 - Rafael Ramires Ianhes - Fundamentada Não atendida, 0116-011.746-8 - Empresa Brasileira de Correios e Telegrafos - 34028316710151 - Marcos Vinicius Castelan Figueira - Fundamentada Não atendida, 0116-011.761-0 - Dae S/a Água e Esgoto - 03582243000173 - Claudionice da Silva - Fundamentada Não atendida, 0116-011.766-1 - Cardif do Brasil Seguros e Garantias S/a - 08279191000184 - Teresa Cristina Toledo Cipro - Fundamentada Não atendida, 0116-011.774-7 - Anhanguera Educacional Ltda - 05808792000149 - Emerson Calegão Brasil - Fundamentada atendida, 0116-011.783-0 - Dae S/a Água e Esgoto - 03582243000173 - Rosiane

SECRETARIA DE AGRICULTURA, ABASTECIMENTO E TURISMO

Página 16 de 39

Rosa Ferreira Teixeira - Fundamentada atendida, 0116-011.800-4 - Banco Cetelem S/a - Nelson Franco - Não Fundamentada/Encerrada, 0116-011.809-8 - Caixa Econômica Federal - Cef - 00360305000104 - Fabricio Abramo Martins - Fundamentada atendida, 0116-011.821-6 - Veb Comercio de Material de Ensino Eireli - 04312423000106 - Joao Bernardo dos Santos Madrid - Fundamentada Não atendida, 0116-011.829-1 - B2w Companhia Global do Varejo - 00776574000156 - Fabiane Cristine Testa Vieira - Fundamentada atendida, 0116-011.842-8 - Wolf Martins Construtora e Incorporadora Ltda - 12833829000154 - Silvia da Silva Rocha - Fundamentada Não atendida, 0116-011.870-7 - Universidade Paulista - Ellen Diana Musatto Miguel - Fundamentada atendida, 0116-011.870-7 - Associacao Unificada Paulista de Ensino Renovado O - 06099229000101 - Ellen Diana Musatto Miguel - Fundamentada atendida, 0116-011.891-9 - Banco Bradescard S/a - 04184779000101 - Maria Aparecida Arcanjo - Fundamentada Não atendida, 0116-011.897-8 - Mobly Comercio Varejista Ltda. - 14055516000148 - Dailana Coelho - Fundamentada atendida, 0116-011.898-6 - Antonio Carlos da Silva - 19592843000152 - Claudenir Massarenti - Fundamentada Não atendida, 0116-011.902-3 - Acbz Importação e Comércio Ltda - 09509531000189 - Verônica Martins de Paula - Fundamentada Não atendida, 0116-011.904-0 - Tim Celular S/a - 04206050000180 - Cristina Andrade dos Santos - Fundamentada atendida, 0116-011.925-1 - Pagueseguro Internet Ltda - 08561701000101 - Felipe Inacio da Silva - Fundamentada Não atendida, 0116-011.935-3 - Chacara e Buffet Santa Terezinha Ltda - Epp - 08395021000165 - Karen Cristina Antunes Ribeiro - Fundamentada atendida, 0116-011.957-3 - Cooperativa de Consumo Pro-vida - 07349767000170 - Ederli Viotto - Fundamentada Não atendida, 0116-011.960-8 - Booking.com Brasil Serv. de Reserva de Hotéis Ltda - 10625931000139 - Tania Cristina Tavelin Hernandes - Fundamentada Não atendida, 0116-011.964-0 - Banco Bmg S.a. - 61186680000174 - Rosangela Moro - Fundamentada Não atendida, 0116-011.969-1 - Alcides Domingos - 22550528000177 - Helenice Praxede de Lima - Fundamentada Não atendida, 0116-011.979-3 - Consórcio Nacional Volkswagen Ltda - 47658539000104 - Vagner Roberto de Faria - Não Fundamentada/Encerrada, 0116-011.980-1 - Colonia Veículos - Paulo Guilherme Souza Santos - Não Fundamentada/Encerrada, 0116-012.001-4 - Glb Medeiros Spe Empreendimentos Imobiliarios Ltda - 16417761000183 - Roberto Vinicius Ramos - Fundamentada Não atendida, 0116-012.005-7 - Cardif do Brasil Seguros e Garantias S/a - 08279191000184 - Adevaldo Alves Rocha - Fundamentada Não atendida, 0116-012.008-1 - Hewlett Packard Brasil Ltda - 61797924000155 - Ivair Severino da Silva - Não Fundamentada/Encerrada, 0116-012.011-6 - Mala Pronta Viagens e Turismo Ltda - 06151541000105 - Lucas de Carvalho Navajas - Fundamentada Não atendida, 0116-012.025-0 - Masterfrio Industria e Comercio de Refrigeração Lt - 00180041000107 - Vinicius dos Santos - Fundamentada atendida, 0116-012.027-7 - Apple Computer Brasil Ltda - 00623904000173 - Sileide de Souza Oliveira - Fundamentada Não atendida, 0116-012.030-1 - Jundiá Comércio de Livros e Informática Ltda - 15219764000140 - Leticia da Silva Daniel - Fundamentada Não atendida, 0116-012.031-0 - Gran Games - Samir Castelan Mendes - Fundamentada Não atendida, 0116-012.046-2 - Filipe Ferraz Fotonalismo - Camila Rodrigues Salustiano Pereira - Fundamentada Não atendida, 0116-012.052-1 - M.I. Gomes Associados - 02906123000111 - Adriana Gomes de Franca - Fundamentada Não atendida, 0116-012.057-2 - Mix Móveis Design - Carlos Augusto Pereira Lima - Fundamentada atendida, 0116-012.068-2 - Amorim Motos Comercio e Serviços Ltda-me - 10285383000145 - Luiz Cesar Campregher - Fundamentada Não atendida, 0116-012.070-9 - Anhanguera Educacional Ltda - 05808792000149 - Diogo de Macedo Rocha Gomes - Fundamentada Não atendida, 0116-012.078-4 - Hortocar - Nelson Guedes da Silva - Fundamentada Não atendida, 0116-012.084-3 - Caixa Econômica Federal - Cef - 00360305000104 - Jandira Araujo - Fundamentada atendida, 0116-012.088-6 - Gold Lazer Hoteis e Parcerias - 09474012000122 - Alcides Domingos - Fundamentada Não atendida, 0116-012.096-1 - Am2 Engenharia e Construções Ltda - 61144085000176 - Mauricio Alves de Oliveira - Fundamentada Não atendida, 0116-012.097-0 - Telefonica Brasil S/a - 02558157000162 - Adezeilton Felix de Oliveira - Fundamentada atendida, 0116-012.102-5 - Banco Safra S/a - 58160789000128 - Jesus Natalino Ribeiro - Fundamentada Não atendida, 0116-012.103-3 - Caixa Econômica Federal - Cef - 00360305000104 - Lafaiete Pires Rodrigues - Não Fundamentada/Encerrada, 0116-012.106-8 - Telefonica Brasil S/a - 02558157000162 - Flauviana Maria da Silva Pina - Fundamentada atendida, 0116-012.112-7 - Renault do Brasil S/a - 00913443000173 - Juliana Freitas Pacheco Barbosa - Fundamentada Não atendida, 0116-012.112-7 - Valec Distribuidora de Veículos Ltda - 02449871000112 - Juliana Freitas Pacheco Barbosa - Fundamentada Não atendida, 0116-012.124-5 - Raphadami Com. de Pres. Util. Tap. e Moveis Ltda - 10875669000180 - Cleide Aparecida Fazam - Fundamentada Não atendida, 0116-012.132-0 - Bertioga 12005 Empreendimentos Imobiliários Ltda - 15562657000110 - Catia Barbosa - Fundamentada Não atendida, 0116-012.134-7 - Vitoria Comercial Presentes Ltda - Me - 19828240000107 - Julieta Aparecida Anzelotti - Não Fundamentada/Encerrada, 0116-012.135-5 - Companhia Piratininga de Força e Luz - 04172213000151 - Rogerio Candido - Não Fundamentada/Encerrada, 0116-012.138-0 - Loja Cem - 56642960006493 - Ana Paula Soares da Silva - Fundamentada atendida, 0116-012.142-2 - Anhanguera Educacional Ltda - 05808792000149 - Lucimara das Graças Andreazi - Fundamentada Não atendida, 0116-012.143-0 - Microsoft Informática Ltda - 60316817000103 - Vanusa de Oliveira da Costa - Fundamentada atendida, 0116-012.143-0 - Banco Csf S/a - 08357240000150 - Vanusa de Oliveira da Costa - Fundamentada atendida, 0116-012.155-9 - Claro S/a - 40432544083506 - Renata Rossini Borin - Fundamentada Não atendida, 0116-012.157-5 - Auto Escola Maxi 3 - Bianca de Mello Cardoso - Fundamentada Não atendida, 0116-012.169-3 - Haguida Katiele da S. Rabelo - Inst. Hidraulicas - 23805456000124 - Antonio Pedro Cremonese - Fundamentada Não atendida, 0116-012.176-0 -

Página 16 de 39

Página 17 de 39

Consórcio Nacional Volkswagen Ltda - 47658539000104 - Talita Amelia da Silva - Fundamentada Não atendida, 0116-012.197-2 - Internet Group do Brasil Ltda - 03368522000139 - Iraci Aparecida Bortolani - Fundamentada Não atendida, 0116-012.206-0 - Paraiso Moveis - Fatima Aparecida Buzeti - Fundamentada Não atendida, 0116-012.211-1 - Anhanguera Educacional Ltda - 05808792000149 - Danielly Ricardo da Silva - Fundamentada atendida, 0116-012.216-2 - Banco Itau Bmg Consignado S/a - 33885724000119 - Jose Julio Silva de Godoy - Fundamentada Não atendida, 0116-012.221-3 - Assurant Seguradora S/a - 03823704000152 - Emerson Bonato Silva - Fundamentada atendida, 0116-012.231-5 - Telefonica Brasil S/a - 02558157000162 - Jonathas de Souza - Fundamentada Não atendida, 0116-012.235-8 - Assurant Seguradora S/a - 03823704000152 - Rosimar Pagani - Não Fundamentada/Encerrada, 0116-012.247-6 - Franciele Cristina Barros - 20268559000104 - Roselaine Barbosa - Fundamentada Não atendida, 0116-012.253-5 - Dae S/a Água e Esgoto - 03582243000173 - Antonio Evaristo (obito) - Fundamentada Não atendida, 0116-012.273-9 - Midea do Brasil - Ar Condicionado - S.a - 09115657000179 - Lourival Rodrigues - Fundamentada atendida, 0116-012.292-4 - Intermedica Sistema de Saude S/a - 44649812000138 - Luiz Vicente Trevizan - Não Fundamentada/Encerrada, 0116-012.294-0 - Banco Itaucard S/a - 17192451000170 - Adilson Fernandes - Fundamentada Não atendida, 0116-012.311-4 - Via Car Veiculos - Diva Aparecida de Oliveira - Fundamentada atendida, 0116-012.332-6 - Telefonica Brasil S/a - 02558157000162 - Jacinete Alves Silva - Fundamentada atendida, 0116-012.335-0 - Arthur Lundgren Tecidos S/a - 61099834012601 - Benedicta Leite Fernandes - Fundamentada Não atendida, 0116-012.341-0 - Empresa Brasileira de Correios e Telegrafos - 34028316710151 - Francisco das Chagas Alves de Sales - Fundamentada Não atendida, 0116-012.351-1 - Banco Itaucard S/a - 17192451000170 - Regina Maria da Silva - Fundamentada Não atendida, 0116-012.358-9 - Caixa Econômica Federal - Cef - 00360305000104 - Claudia de Fatima Guimarães Santos - Fundamentada atendida, 0116-012.370-7 - Fenix Construções e Incorporações - 19935303000124 - Luciana Elias da Costa - Não Fundamentada/Encerrada, 0116-012.372-3 - Companhia Piratininga de Força e Luz - 04172213000151 - Geraldo Christi - Fundamentada atendida, 0116-012.374-0 - Banco do Brasil S/a - 00000000000191 - Danielle Pereira dos Santos - Não Fundamentada/Encerrada, 0116-012.381-7 - Dae S/a Água e Esgoto - 03582243000173 - Altevir Vergilio - Fundamentada Não atendida, 0116-012.388-4 - Dae S/a Água e Esgoto - 03582243000173 - Odivaldo Morato - Fundamentada Não atendida, 0116-012.389-2 - Shopfácil Soluções Em Comércio Eletrônico S/a - 14370342000108 - Salete Izabel Ropelato Marsura - Não Fundamentada/Encerrada, 0116-012.394-3 - C.f.c. B - Piloto S/s Ltda - Me - 01953501000155 - Lucas Bispo dos Santos - Fundamentada Não atendida, 0116-012.400-7 - Master Portões - 08489778000118 - Eric Fernando Stefanelli - Não Fundamentada/Encerrada, 0116-012.411-7 - B2w Companhia Global do Varejo - 00776574000156 - Ana Paula Takata - Não Fundamentada/Encerrada, 0116-012.420-0 - Banco Bmg S.a. - 61186680000174 - Amaro Pedro da Silva - Não Fundamentada/Encerrada, 0116-012.425-1 - Fundação Getúlio Vargas - 33641663000144 - Ricardo Silva dos Santos - Fundamentada Não atendida, 0116-012.425-1 - Ibe Business Education de São Paulo Ltda - 38729463000323 - Ricardo Silva dos Santos - Fundamentada Não atendida, 0116-012.431-0 - Companhia Piratininga de Força e Luz - 04172213000151 - Edio Teles de Matos - Fundamentada Não atendida, 0116-012.438-8 - Humanitarian - Vanda Reis dos Santos - Fundamentada atendida, 0116-012.449-8 - Ali Youssef Khalil Me - 04957167000104 - Juliana Tiemi Borghi Kondo Correia - Fundamentada Não atendida, 0116-012.450-6 - Jesuel Prais Junior Veiculos Me - 03976184000118 - Alexandre Pereira da Silva - Fundamentada atendida, 0116-012.451-4 - Cnova Comercio Eletrônico S.a. - 07170938000107 - Pedro Sergio Rondon - Fundamentada atendida, 0116-012.496-2 - Md Travel Agencia de Viagens - Everton Costa Machado - Não Fundamentada/Encerrada, 0116-012.505-0 - Francinete Valeria Bechiato Messias - Me - 08322517000109 - Fabio Casamassa - Não Fundamentada/Encerrada, 0116-012.509-3 - Elite Audio - Joao Paulo dos Santos Fernandes - Fundamentada Não atendida, 0116-012.512-8 - Editora Globo S/a - 04067191000160 - Aparecida Fernandes Bogajo - Fundamentada atendida, 0116-012.528-9 - Virginia Surety Companhia de Seguros do Brasil - 03505295000146 - Jose Luis Faria - Não Fundamentada/Encerrada, 0116-012.552-5 - Caixa Econômica Federal - Cef - 00360305000104 - Nestesio Arnaldo - Fundamentada Não atendida, 0116-012.563-5 - Nova Net Tecnologia Ltda-me - 12446844000140 - Luis Carlos Camargo Fernandes - Fundamentada Não atendida, 0116-012.567-8 - Anhanguera Educacional Ltda - 05808792000149 - Vinicius Frerreira do Nascimento - Não Fundamentada/Encerrada, 0116-012.570-2 - Patricia Sala Thomazelli - Me - 17043178000112 - Maria Leticia Serezuela Ribeiro - Fundamentada Não atendida, 0116-012.571-0 - Royal & Sunalliance Seguros (brasil) S.a. - 33065699000127 - Salvador Jose Ferreira - Fundamentada Não atendida, 0116-012.572-9 - Finamax S/a - 00411939000149 - Cleusa Damaceno - Fundamentada Não atendida, 0116-012.573-7 - Banco Bmg S.a. - 61186680000174 - Jose Raimundo de Lima Filho - Fundamentada Não atendida, 0116-012.577-0 - Serralheria Lima - Marta Rodrigues - Fundamentada Não atendida, 0116-012.588-0 - Banco do Brasil S/a - 00000000000191 - Maria de Fatima da Conceição - Fundamentada atendida, 0116-012.591-4 - Companhia Piratininga de Força e Luz - 04172213000151 - Mercurio Educacional Eireli - Epp - Fundamentada Não atendida, 0116-012.621-4 - Cnova Comercio Eletrônico S.a. - 07170938000107 - Maria Victoria Simeão Simeone - Não Fundamentada/Encerrada, 0116-012.625-7 - Telefonica Brasil S/a - 02558157000162 - Eliana Ajamil - Fundamentada atendida, 0116-012.627-3 - Telefonica Brasil S/a - 02558157000162 - Sherle Maria Braga Joaquim - Não Fundamentada/Encerrada, 0116-012.628-1 - Caixa Econômica Federal - Cef - 00360305000104 - Silvana Maria Navarro Carneiro - Fundamentada Não atendida, 0116-012.636-7 - Comercial Andreta de Veiculos Ltda - 54732581000185 - Adilson

Página 17 de 39

Página 18 de 39

Bernardino da Silva - Fundamentada Não atendida, 0116-012.655-2 - Odontoprev S/a - 58119199000151 - Ester Silvia Gomes Kasnowski - Fundamentada Não atendida, 0116-012.663-8 - Companhia Piratininga de Força e Luz - 04172213000151 - Maria de Fatima Viana Silva - Fundamentada Não atendida, 0116-012.665-4 - Fernando Vidraçaria - Liliane Karen Bueno - Fundamentada Não atendida, 0116-012.679-9 - Telefonica Brasil S/a - 02558157000162 - Elisa Maria de Castro Caire - Não Fundamentada/Encerrada, 0116-012.690-9 - Anhanguera Educacional Ltda - 05808792000149 - Johnny Barbosa Bascope - Não Fundamentada/Encerrada, 0116-012.700-5 - Academia Aquatitudo - Melissa Amancio - Fundamentada atendida, 0116-012.703-0 - Evolutime Comercio de Livros e Cursos Ltda - 20112517000180 - Faberlandia Edvirmg Soares - Fundamentada atendida, 0116-012.711-5 - Qbe Brasil Seguros S/a - 96348677000194 - Bruno William de Souza - Fundamentada atendida, 0116-012.717-4 - Cnova Comercio Eletrônico S.a. - 07170938000107 - Lucilene Aparecida dos Santos Godoy - Fundamentada Não atendida, 0116-012.725-0 - Back Sound Sons e Acessórios Ltda - Me - 10747685000198 - Jonatas Ramos Mateus - Fundamentada Não atendida, 0116-012.729-2 - Altana - Franklin Empreendimento Imobiliário Ltda - 11409352000111 - Wallisson Dutra de Matos - Não Fundamentada/Encerrada, 0116-012.732-7 - Apple Computer Brasil Ltda - 00623904000173 - Edi Inês Vecchi Castro Lopes - Fundamentada Não atendida, 0116-012.739-4 - Anhanguera Educacional Ltda - 05808792000149 - Eliane Aparecida de Souza - Fundamentada atendida, 0116-012.741-0 - Sga Comercio de Aparelhos Interfonicos Ltda-me - 12916001000160 - Jonatas Ramos Mateus - Fundamentada atendida, 0116-012.757-1 - Cnova Comercio Eletrônico S.a. - 07170938000107 - Fernanda Aparecida Martins Leite - Não Fundamentada/Encerrada, 0116-012.760-6 - Caixa Econômica Federal - Cef - 00360305000104 - Keila Patricia Cesario Ceratti - Fundamentada Não atendida, 0116-012.762-2 - Dae S/a Água e Esgoto - 03582243000173 - Daisy Duarte Marret - Fundamentada Não atendida, 0116-012.763-0 - Mabe Brasil Eletrodomésticos Ltda - 60736279000106 - Maria Cristina do Espírito Santo Barbuena - Não Fundamentada/Encerrada, 0116-012.765-7 - Caixa Econômica Federal - Cef - 00360305000104 - Elisabete Aparecida Thomaz dos Santos - Fundamentada Não atendida, 0116-012.768-1 - Cg - Agência de Viagens Ltda - Epp - 05877635000195 - Renato Denis Mendonça - Fundamentada Não atendida, 0116-012.778-3 - Cnova Comercio Eletrônico S.a. - 07170938000107 - Cristiane dos Santos Porto - Fundamentada atendida, 0116-012.785-0 - Jundiá Comércio de Livros e Informática Ltda - 15219764000140 - Symone Silva Santos Santana - Não Fundamentada/Encerrada, 0116-012.793-6 - Auto 7 - 07477085000223 - Stephanie Cristine Martins - Fundamentada atendida, 0116-012.801-6 - Sempre Editora Ltda - 26198515000484 - Maria Auxiliadora Resende Lara - Fundamentada Não atendida, 0116-012.810-0 - Kenwood Limited - Daiane Vanessa da Cruz Pereira - Fundamentada atendida, 0116-012.813-4 - New Upgrade - Valdinei Cavalheri Leite - Fundamentada Não atendida, 0116-012.814-2 - Tim Celular S/a - 04206050000180 - Patricia Regina Nunes Teodoro - Fundamentada Não atendida, 0116-012.820-1 - Dae S/a Água e Esgoto - 03582243000173 - Valdeci Amorim Antonio - Fundamentada Não atendida, 0116-012.828-7 - Banco Santander (brasil) S/a - 90400888000142 - Francisco das Chagas Gomes da Silva - Fundamentada Não atendida, 0116-012.830-3 - Zurich Minas Brasil Seguros S/a - 17197385000121 - Ednaldo Florentino dos Santos - Não Fundamentada/Encerrada, 0116-012.831-1 - Royal & Sunalliance Seguros (brasil) S.a. - 33065699000127 - Angela Maria Cirino - Fundamentada Não atendida, 0116-012.833-8 - Embrakon Administradora de Consórcio Ltda. - 58113812000123 - Ariane Jovino Leanos - Não Fundamentada/Encerrada, 0116-012.846-4 - Telefonica Brasil S/a - 02558157000162 - Maria de Lourdes Fola dos Santos - Não Fundamentada/Encerrada, 0116-012.848-0 - Itau Unibanco S/a - 60701190000104 - Pablo de Oliveira Crepaldi - Não Fundamentada/Encerrada, 0116-012.855-8 - Elisabete Maltauro de Araujo - Alexandre Roberto da Cruz - Fundamentada Não atendida, 0116-012.859-0 - Construdecor S/a - 03439316006707 - Edivaldo Batista dos Santos - Fundamentada atendida, 0116-012.860-9 - Oi Movei S/a - 05423963000111 - Jose Luiz Umberto - Fundamentada Não atendida, 0116-012.874-3 - Polo Cursos Profissionalizantes - Braz Divino Manoel - Fundamentada atendida, 0116-012.888-8 - Claro S/a - 40432544000147 - Aparecida de Jesus Casagrande Leão - Não Fundamentada/Encerrada, 0116-012.892-0 - Momentum Empreendimentos Imobiliários Ltda - 47686555000100 - Marcia de Fatima Bueno Rocha - Fundamentada Não atendida, 0116-012.901-9 - Caixa Econômica Federal - Cef - 00360305000104 - Talitha Rosini Ri Beiro - Fundamentada Não atendida, 0116-012.902-7 - Microsoft Mobile Tecnologia Ltda. - 02140198000215 - Maria Ines Lima Silva - Não Fundamentada/Encerrada, 0116-012.915-3 - Escola de Educação Infantil Pirlim Pim S/s Ltd - 59028589000189 - Augusto Cesar Ferraz - Fundamentada Não atendida, 0116-012.916-1 - Unimed de Jundiá Cooperativa de Trabalho Medico - 56727134000163 - Carlos Alberto Castanheiro - Fundamentada atendida, 0116-012.917-0 - Gelamix - Gladelicias - Fundamentada Não atendida, 0116-012.929-8 - Passarela Modas Ltda - 45512555000150 - Vanuza Jose da Silva Gomes - Fundamentada Não atendida, 0116-012.933-0 - Mundibrasil Emprestimos e Financiamentos Ltda. - 96477906000170 - Sandro Eduardo Ameri - Fundamentada Não atendida, 0116-012.937-3 - Familia Braga Móveis Planejados Ltda - Me - 19273067000128 - Patricia Ana Ferreira Nunziato - Fundamentada atendida, 0116-012.939-0 - Comercio de Materiais Para Construcão Joli Ltda - 51769255000154 - Benedita Aparecida da Silva Freitas - Não Fundamentada/Encerrada, 0116-012.957-7 - Nova Servicos de Telemarketing e Comunicações Ltda - 08243209000198 - Esmeralda Bertagne - Fundamentada Não atendida, 0116-012.960-1 - Cnova Comercio Eletrônico S.a. - 07170938000107 - Gislaine Simplicio Marques - Fundamentada atendida, 0116-012.964-4 - Banco Bradescard S/a - 04184779000101 - Rosemeire Marin Antunes de Oliveira - Não Fundamentada/Encerrada, 0116-012.967-9 - Hsbc Bank Brasil S/a Banco Multiplo -

Página 18 de 39

SECRETARIA DE AGRICULTURA, ABASTECIMENTO E TURISMO

Página 19 de 39

01701201000189 - Neusa Maria Gomes de Carvalho - Fundamentada Não atendida, 0116-012.968-7 - Fernando Polkorny 20105641898 - 17633771000119 - Ana Paula de Carvalho - Fundamentada Não atendida, 0116-012.978-9 - Comercial Automotiva S/a - 45987005029412 - Marco Antonio Romano - Fundamentada Não atendida, 0116-012.982-1 - Casulo Imóveis - - Wilson de Jesus Santos - Fundamentada Não atendida, 0116-012.982-1 - Porto Seguro Companhia de Seguros Gerais - 61198164000160 - Wilson de Jesus Santos - Fundamentada Não atendida, 0116-012.986-4 - Companhia Piratininga de Força e Luz - 04172213000151 - Valdirene Grosselli - Fundamentada Não atendida, 0116-012.992-3 - Nova Jundiá - - Rosa Maria da Costa Araujo - Fundamentada Não atendida, 0116-012.993-1 - Qbex Computadores Ltda - 05480302000128 - Neide Aparecida Dias Carneiro Luiz - Fundamentada Não atendida, 0116-012.997-4 - Classic Rigor - - Tatiane Cristina da Silva - Fundamentada Não atendida, 0116-013.001-8 - Telecon Jundiá Telecomunicacoes Ltda - Me - 03145966000105 - Edilaine de Arruda Delfini - Fundamentada atendida, 0116-013.014-4 - Carvajal Informação Ltda - 53026472000180 - Jund Aquece Comercio de Aquecedores Ltda,me - Fundamentada Não atendida, 0116-013.017-9 - Qatar Airways - - Marilu Papis Vianello - Fundamentada Não atendida, 0116-013.020-3 - Bradesco Auto/re Companhia de Seguros - 92682038000100 - Jose Carlos dos Santos - Fundamentada Não atendida, 0116-013.021-1 - Samsung Eletrônica da Amazonia Ltda - 00280273000722 - Wagner Santana Batista de Lima - Fundamentada atendida, 0116-013.023-8 - Anhanguera Educacional Ltda - 05808792000149 - Matheus Reche Verzi - Fundamentada atendida, 0116-013.032-1 - Anhanguera Educacional Ltda - 05808792000149 - Gislaiane da Silva - Fundamentada atendida, 0116-013.040-7 - We Idiomas Ltda Me - 11160903000156 - José Janderson Ferreira Rodrigues - Fundamentada atendida, 0116-013.042-3 - Banco Bmg S.a - 61186680000174 - Gilberto de Souza Oliveira - Fundamentada Não atendida, 0116-013.072-9 - Positivo Informática S/a - 81243735000148 - Carlos Souza dos Santos - Fundamentada atendida, 0116-013.073-7 - Influencia Global Consultoria & Marketing Ltda - 04480131000174 - Carlos Roberto Vancato - Fundamentada Não atendida, 0116-013.079-6 - Telefonica Brasil S/a - 02558157000162 - Onofre Alves dos Santos - Fundamentada atendida, 0116-013.082-0 - Nextel Telecomunicações Ltda - 66970229000167 - Aline Fernanda Saito Machado - Fundamentada Não atendida, 0116-013.103-7 - Instituto de Educação Ana Vasquez - - Daniela Ribeiro da Silva - Fundamentada Não atendida, 0116-013.136-7 - Pitágoras-sistema de Educação Sup. Sociedade Ltda - 03239470003973 - Nayara Quequeto Prado - Fundamentada Não atendida, 0116-013.138-3 - Cnova Comercio Eletronico S.a - 07170938000107 - Margaret Tavares Oliveira Carneiro Silva - Fundamentada Não atendida, 0116-013.143-4 - Sony Brasil Ltda - 43447044000410 - Fernando Flumignan Filho - Fundamentada Não atendida, 0116-013.162-0 - American Group Solucoes Ltda Epp - 11035366000112 - Sheila Cristina Ferreira - Fundamentada Não atendida, 0116-013.164-6 - Telefonica Brasil S/a - 02558157000162 - Ideias & Sabor Alimentos Ltda Epp - Fundamentada atendida, 0116-013.189-0 - Intermédica Sistema de Saude S/a - 44649812000138 - Jose Celso Brunholi - Fundamentada Não atendida, 0116-013.192-5 - Banco Mercantil do Brasil S/a - 17184037000110 - Matilde Valli dos Santos - Fundamentada Não atendida, 0116-013.197-6 - Sociedade de Ensino Superior Estacio de Sa Ltda - - Donizeti Josue da Cunha - Fundamentada Não atendida, 0116-013.206-4 - Cnova Comercio Eletronico S.a - 07170938000107 - Cleverton dos Santos Corrêa - Fundamentada atendida, 0116-013.209-9 - Sky Brasil Serviços Ltda - 72820822000120 - Celi Faria Marques - Fundamentada atendida, 0116-013.216-6 - Telefonica Brasil S/a - 02558157000162 - Maria de Lourdes Silva Costa - Fundamentada atendida, 0116-013.224-1 - Sociedade de Ensino Superior Estacio de Sa Ltda - - Giovanna Aguiar Cunha - Fundamentada Não atendida, 0116-013.241-0 - Refrigeração Torres Neves - - Jessica Bezerra dos Santos - Fundamentada Não atendida, 0116-013.243-7 - Cnova Comercio Eletronico S.a - 07170938000107 - Ana Caroline Alves da Silva - Fundamentada atendida, 0116-013.258-0 - Living Panama Empreendimentos Imobiliarios Ltda - 09639203000105 - Angela Maria da Silva Moura - Fundamentada Não atendida, 0116-013.267-3 - Pitágoras-sistema de Educação Sup. Sociedade Ltda - 03239470003973 - Edvaldo Victor Marques - Fundamentada Não atendida, 0116-013.272-4 - Picorp Gornati Empreendimentos Imobiliarios Ltda - 08762190000196 - Arthur Nicholas da Silva - Não Fundamentada/Encerrada, 0116-013.273-2 - Nextel Telecomunicações Ltda - 66970229000167 - Thaline de Oliveira e Oliveira - Não Fundamentada/Encerrada, 0116-013.280-0 - Icon Diagnóstico Médico Por Imagem Ltda - - Christian Minorello Rozado - Fundamentada Não atendida, 0116-013.287-7 - X-digital Solução Em Manutenção - - Marcus Vinicius Braun da Silva - Não Fundamentada/Encerrada, 0116-013.292-8 - Game7 Comercial Ltda - Epp - 12085316000102 - Gustavo Pereira Mininel - Fundamentada Não atendida, 0116-013.296-0 - Irmãos Boa Ltda - 50948371000410 - Tiago Piccoli - Não Fundamentada/Encerrada, 0116-013.300-8 - Polo Cursos Profissionalizantes - - Rosemare Marques Domingos Pimentel - Fundamentada atendida, 0116-013.306-7 - Osesf - Organização Serviço Social Familiar de Jun - 00738128000157 - Jorge Carlos Bueno Quirino - Fundamentada Não atendida, 0116-013.307-5 - Telefonica Brasil S/a - 02558157000162 - Simone Torres - Fundamentada atendida, 0116-013.308-3 - Zurich Minas Brasil Seguros S/a - 17197385000121 - Conceição Aparecida Ozana - Fundamentada Não atendida, 0116-013.312-6 - Qbex Computadores Ltda - 05480302000128 - Vanda de Arruda Melchior Caetano - Fundamentada atendida, 0116-013.318-5 - Porto Seguro Companhia de Seguros Gerais - 61198164000160 - Ana Cristina Oliveira Gomes Drago - Fundamentada atendida, 0116-013.331-1 - Telefonica Brasil S/a - 02558157000162 - Lucio Teixeira Machado - Fundamentada atendida, 0116-013.348-0 - Pitágoras-sistema de Educação Sup. Sociedade Ltda - 03239470003973 - Maria de Lourdes Silva Souza - Fundamentada Não atendida, 0116-013.362-5 - Sky Brasil Serviços Ltda - 72820822000120 - Lucimeire dos Santos Lisboa - Fundamentada atendida, 0116-013.399-8 - Claro S/a - 40432544000147

Página 19 de 39

Página 20 de 39

- Roberto de Freitas - Fundamentada atendida, 0116-013.405-1 - Cnaan Serviços Fotograficos e Franchising Ltda - 05528264000993 - Giovanna Thais do Carmo - Fundamentada Não atendida, 0116-013.430-6 - Sociedade de Ensino Superior Estacio de Sa Ltda - - Silvana Aparecida Camargo - Fundamentada Não atendida, 0116-013.431-4 - Centro Universitario Uniseb Interativo - - Cristiane Freitas dos Santos - Fundamentada Não atendida, 0116-013.450-0 - Anhanguera Educacional Ltda - 05808792000149 - Leticia Bortoloso - Fundamentada Não atendida, 0116-013.451-8 - Rosangela Porto Moveis Planejados Eireli Epp - 11758405000100 - Eliete Alves de Souza - Fundamentada Não atendida, 0116-013.451-8 - Unicasa Indústria de Móveis S.a - 90441460000148 - Eliete Alves de Souza - Fundamentada Não atendida, 0116-013.462-8 - Anhanguera Educacional Ltda - 05808792000149 - Jonadabe Furquim da Silva - Fundamentada atendida, 0116-013.463-6 - Cnaan Serviços Fotograficos e Franchising Ltda - 05528264000993 - Rozimara Carvalho Barbosa - Fundamentada Não atendida, 0116-013.469-5 - Cnaan Photo Studio - - Caroline Alves Cacemiro - Fundamentada Não atendida, 0116-013.485-6 - Living Panama Empreendimentos Imobiliarios Ltda - 09639203000105 - Lucas Borges de Oliveira - Fundamentada Não atendida, 0116-013.490-7 - Electrolux do Brasil S/a - 76487032000125 - Carolina Schetto Tenchella - Não Fundamentada/Encerrada, 0116-013.510-5 - Grazielli Fernanda Miguel - Me - 18069664000172 - Maria de Fatima Gonçalves Sousa - Fundamentada Não atendida, 0116-013.519-9 - Pitágoras-sistema de Educação Sup. Sociedade Ltda - 03239470003973 - Tais Cristine de Lima Alves Souza - Fundamentada Não atendida, 0116-013.533-3 - Anhanguera Educacional Ltda - 05808792000149 - Patricia Glaucelene Mates - Fundamentada Não atendida, 0116-013.537-6 - Tim Celular S/a - 04206050000180 - Anesio Mor - Fundamentada atendida, 0116-013.548-6 - Banco Bmg S.a - 61186680000174 - Argel Alberto Sai - Fundamentada Não atendida, 0116-013.549-4 - Banco Daycoval S/a - 62232889000190 - Regina Modulo Fernandes - Fundamentada Não atendida, 0116-013.581-6 - I.a. Silva Mecânica - Me - 68342393000155 - Matheus Carlos Costa e Silva - Fundamentada Não atendida, 0116-013.586-7 - Roldão Auto Serviço Comércio de Alimentos Ltda - 05800256000873 - Claudia Mitie Sahequi - Fundamentada Não atendida, 0116-013.590-0 - Dae S/a Água e Esgoto - 03582243000173 - Evaristo Maravilha Filho - Fundamentada Não atendida, 0116-013.597-7 - Telefonica Brasil S/a - 02558157000162 - Moacir Netto - Fundamentada atendida, 0116-013.598-5 - Dae S/a Água e Esgoto - 03582243000173 - Clevis Antonio Bonvenchio - Fundamentada atendida, 0116-013.611-6 - Caixa Econômica Federal - Cef - 00360305000104 - Irene Pereira de Souza - Não Fundamentada/Encerrada, 0116-013.612-4 - Cursos Preparatórios Paulista Ltda - Me - 07299439000106 - Mayara Cristina Lemes - Fundamentada atendida, 0116-013.614-0 - Companhia Piratininga de Força e Luz - 04172213000151 - Marcos Jose Rodrigues da Silva - Fundamentada atendida, 0116-013.617-5 - Cnaan Photo Studio - - Elvira dos Santos Minjoni - Fundamentada Não atendida, 0116-013.620-0 - Oi Movei S/a - 05423963000111 - Diego Carbone Pezzotti - Fundamentada Não atendida, 0116-013.621-8 - Itaú Unibanco S/a - 60701190000104 - Waldenir Lino de Gouveia - Fundamentada atendida, 0116-013.627-7 - Financed Ass. Int. e Cons. Financeira Ltda - Me - 07929535000190 - Aldery Ferreira Bezerra - Fundamentada Não atendida, 0116-013.630-1 - Oscar Hernan Parraz Iribarra - Me - 09642136000170 - Maria do Socorro Silva Gonçalves - Fundamentada atendida, 0116-013.645-4 - Universo dos Colchoes - - Felipe Cardoso da Silva - Fundamentada Não atendida, 0116-013.647-0 - Banco Pan S/a - 59285411000113 - Donizete Aparecido Lopes - Fundamentada Não atendida, 0116-013.687-8 - Nextel Telecomunicações Ltda - 66970229000167 - Cristiano Miranda - Fundamentada Não atendida, 0116-013.692-9 - Master Portões - 08489778000118 - Eivaldo Timpone - Fundamentada atendida, 0116-013.703-3 - Telefonica Brasil S/a - 02558157000162 - Andre Luis Thiegue - Não Fundamentada/Encerrada, 0116-013.723-7 - Samsung Eletrônica da Amazonia Ltda - 00280273000722 - Leila Leite de Almeida Pereira - Fundamentada atendida, 0116-013.725-3 - Goodyear do Brasil Produtos de Borracha Ltda - 60500246000154 - Sebastião de Paula Neto - Fundamentada Não atendida, 0116-013.730-4 - Banco Pan S/a - 59285411000113 - Thiago Lopes Pinto - Fundamentada Não atendida, 0116-013.737-1 - Refrigeração Torres Neves - - Maria Eunice Calleja - Fundamentada Não atendida, 0116-013.739-8 - Central Jundiá de Formação Profissional S/c Ltda - 04756976000140 - Maksine Ferrari da Silva - Fundamentada Não atendida, 0116-013.744-9 - Melbourne Investimentos Imobiliarios Ltda - 08667752000112 - Bruno Fernandes Ciquetto - Fundamentada Não atendida, 0116-013.760-0 - Via Varejo S/a - 33041260065290 - Rosângela Diniz - Fundamentada Não atendida, 0116-013.772-8 - Telefonica Brasil S/a - 02558157000162 - Imobiliária Serra do Japi S/s Ltda-me - Fundamentada Não atendida, 0116-013.784-6 - Sky Brasil Serviços Ltda - 72820822000120 - Josefa Vanusa da Silva Carvalho - Não Fundamentada/Encerrada, 0116-013.793-0 - Zurich Minas Brasil Seguros S/a - 17197385000121 - Rosângela Diniz - Fundamentada atendida, 0116-013.796-4 - Jundiá Comércio de Livros e Informática Ltda - 15219764000140 - Levindo da Cunha Neto - Fundamentada Não atendida, 0116-013.802-8 - Arthur Lundgren Tecidos S/a - 61099834000190 - Marineide Alves Santos - Fundamentada atendida, 0116-013.810-3 - Anhanguera Educacional Ltda - 05808792000149 - Katia Cristiane Martins - Fundamentada Não atendida, 0116-013.819-7 - Comercial Zena Móveis Sociedade Ltda - 10480029000252 - Juliana Sipriano - Não Fundamentada/Encerrada, 0116-013.830-7 - Mafre Seguros Gerais S/a - 61074175000138 - Karim Roberta da Rosa - Fundamentada Não atendida, 0116-013.831-5 - B2w Companhia Global do Varejo - 00776574000156 - Lucineia Cristofaro da Silva - Fundamentada atendida, 0116-013.853-5 - Cnaan Serviços Fotograficos e Franchising Ltda - 05528264000993 - Marcia Ferreira de Souza - Fundamentada Não atendida, 0116-013.853-5 - Pherfil Cobrança - - Marcia Ferreira de Souza - Fundamentada Não atendida, 0116-013.856-0 - Educa Mais Brasil - 13250764000187 - Valeria Leticia Pereira de Lima - Fundamentada atendida, 0116-013.869-6 -

Página 20 de 39

Página 21 de 39

Companhia Piratininga de Força e Luz - 04172213000151 - Antonio Gonçalves Chillon - Fundamentada Não atendida, 0116-013.870-4 - Sandra Regina Teixeira Oculos - Me - 03836001000169 - Roseli Rodrigues Ferreira - Fundamentada atendida, 0116-013.876-3 - Gafisa S/a - 01545826000107 - Maria Bernadete Povoas - Fundamentada Não atendida, 0116-013.878-0 - Dae S/a Água e Esgoto - 03582243000173 - Leonizar Pontes de Carvalho - Fundamentada Não atendida, 0116-013.881-4 - Banco Cetelem S/a - - João Renato da Silva - Fundamentada Não atendida, 0116-013.884-9 - Gold Lazer Hoteis e Parcerias - 09474012000122 - Ademair Donizete Fernandez - Fundamentada atendida, 0116-013.888-1 - Samsung Eletrônica da Amazonia Ltda - 00280273000722 - Douglas Alberto Barbosa da Silva - Fundamentada Não atendida, 0116-013.895-9 - Volkswagen do Brasil Industria de Veiculos Automot - 59104422000150 - Hamelet Patara Junior - Fundamentada atendida, 0116-013.906-3 - Comercial Zena Móveis Sociedade Ltda - 10480029000252 - Andressa Barreto Ramos - Fundamentada atendida, 0116-013.919-0 - Hubert Imoveis e Administracao Ltda - 62816798000100 - Livino Santo Pretti - Fundamentada Não atendida, 0116-013.930-0 - Green Garden Negocios Imobiliarios - - Valquiria de Parolis Bianchini - Fundamentada atendida, 0116-013.932-6 - Master Portões - 08489778000118 - Valdomiro Francisco Moraes - Fundamentada atendida, 0116-013.934-2 - Crefisa Sa Credito e Financiamento e Investimento - 60779196000196 - Eurico Lourenço Gil - Fundamentada atendida, 0116-013.938-5 - Pedro Henrique Velasco de Oliveira Rosa - 09943362000190 - Maria Aparecida Sganserla - Fundamentada Não atendida, 0116-013.939-3 - Telefonica Brasil S/a - 02558157000162 - Sebastião Aparecido Felipa - Fundamentada atendida, 0116-013.956-2 - Anhanguera Educacional Ltda - 05808792000149 - Antonio Benedito da Silva Junior - Fundamentada Não atendida, 0116-013.965-6 - Telefonica Brasil S/a - 02558157000162 - Edelcio Piovesan - Fundamentada atendida, 0116-013.973-1 - Mrv Engenharia e Participações S/a - 08343492000120 - Erick Caselato Bego - Fundamentada atendida, 0116-013.974-0 - Empresa Brasileira de Correios e Telegrafos - 34028316710151 - Talita de Lucio Pinto Moreira - Fundamentada atendida, 0116-013.980-9 - Wms Supermercados do Brasil Ltda - 93209765000117 - Nathany Cristina do Nascimento Souza - Fundamentada Não atendida, 0116-013.981-7 - Eletropaulo Metropolitana Eletr. de São Paulo S/a - 61695227000193 - Maria Janete Ferreira Orsi Correa - Fundamentada Não atendida, 0116-013.982-5 - Banco Bmg S.a - 61186680000174 - Jose Ivan Nobre Rabêlo - Fundamentada atendida, 0116-013.996-0 - Caixa Econômica Federal - Cef - 00360305000104 - Ana Lucia de Oliveira - Fundamentada atendida, 0116-014.016-4 - Sky Brasil Serviços Ltda - 72820822000120 - Caio Felipe Chelli - Fundamentada Não atendida, 0116-014.028-2 - Tcr Móveis - 19073895000112 - Ana Paula de Oliveira Coelho - Não Fundamentada/Encerrada, 0116-014.038-4 - Claro S/a - 40432544000147 - Carlos Leandro Oliveira Puga - Fundamentada Não atendida, 0116-014.049-4 - Banco Mercantil do Brasil S/a - 17184037000110 - Elair Clemente dos Santos Bárbaro - Fundamentada Não atendida, 0116-014.052-9 - Cnova Comercio Eletronico S.a - 07170938000107 - Juliana Bionti Santana Chiesa - Fundamentada Não atendida, 0116-014.071-4 - Ford Motor Company Brasil Ltda - 03470727000120 - Fabrizio Mazotti - Fundamentada Não atendida, 0116-014.071-4 - Cmd Motors Ltda - 05124695000722 - Fabrizio Mazotti - Fundamentada Não atendida, 0116-014.088-3 - Cnova Comercio Eletronico S.a - 07170938000107 - Amelia Aparecida Leme - Fundamentada atendida, 0116-014.089-1 - Companhia Piratininga de Força e Luz - 04172213000151 - José Martins de Oliveira - Fundamentada atendida, 0116-014.093-4 - C. F. C. B Carlos Gomes Ltda - Me - 50035401000155 - Erica Cristina Braga - Não Fundamentada/Encerrada, 0116-014.105-7 - Themas das Águas de São Pedro S/c Ltda - - Kleber Wolney Raiado - Fundamentada atendida, 0116-014.111-6 - Claro S/a - 40432544000147 - Iliido de Deus Talhas - Fundamentada Não atendida, 0116-014.114-0 - Global Village Telecom Ltda - 03420926000124 - Lucia Felicioni Menegace - Fundamentada atendida, 0116-014.117-5 - Sony Mobile Communications do Brasil Ltda - 04667337000108 - Cleber Faria Batista - Fundamentada atendida, 0116-014.120-0 - Companhia Piratininga de Força e Luz - 04172213000151 - Débora Fernanda Ferraz Prado - Fundamentada Não atendida, 0116-014.131-0 - Evolutime Comercio de Livros e Cursos Ltda - 20112517000180 - Amanda Maciel da Silva - Fundamentada atendida, 0116-014.137-9 - Rodamil - Tudo Em Rodas - - Fernando de Lima Donda - Fundamentada Não atendida, 0116-014.147-0 - Companhia de Gas de Sao Paulo Comgas - 61856571000117 - Jorge Maria dos Santos - Fundamentada Não atendida, 0116-014.158-0 - Polo Cursos Profissionalizantes - - Josefa de Souza Oliveira - Fundamentada atendida, 0116-014.164-0 - Banco Citibank S/a - 33479023000180 - Janaina Pin Sousa - Não Fundamentada/Encerrada, 0116-014.165-8 - Telefonica Brasil S/a - 02558157000162 - Chagas e Araujo Pizzas Ltda Me - Não Fundamentada/Encerrada, 0116-014.166-6 - Banco Santander (brasil) S/a - 90400888000142 - Jurandir Cruz - Fundamentada Não atendida, 0116-014.166-6 - Sul Americano Companhia Nacional de Seguros - 33041062000109 - Jurandir Cruz - Fundamentada Não atendida, 0116-014.181-9 - Mrv Engenharia e Participações S/a - 08343492000120 - Rafael Umberto Cayres - Não Fundamentada/Encerrada, 0116-014.182-7 - Unimed Odonto - - Jose Natal da Silva - Fundamentada atendida, 0116-014.200-9 - Telefonica Brasil S/a - 02558157000162 - Irani Guimaraes de França - Fundamentada atendida, 0116-014.215-1 - Anhanguera Educacional Ltda - 05808792000149 - Mariana Dias Ricardo - Fundamentada atendida, 0116-014.218-6 - Escola de Educacao Infantil Mundo Azul Ltda - Me - 59004879000192 - Bruna Ferreira Vanin - Fundamentada Não atendida, 0116-014.221-0 - Companhia Piratininga de Força e Luz - 04172213000151 - Guiomar Dolores Lorencini - Fundamentada Não atendida, 0116-014.227-0 - Claro S/a - 40432544083506 - Vandre Fernando de Camargo - Não Fundamentada/Encerrada, 0116-014.246-5 - Rakku Magnética Ind. & Com. Ltda - Epp - - Edison Coelho Rodrigues - Fundamentada Não atendida, 0116-014.266-9 - Banco Bmg S.a - 61186680000174 - Irene

Página 21 de 39

SECRETARIA DE AGRICULTURA, ABASTECIMENTO E TURISMO

Página 22 de 39

Lorigiola de Araujo - Fundamentada Não atendida, 0116-014.276-0 - Empresa Brasileira de Correios e Telegrafos - 34028316710151 - Nathalia Bosembecker Thiel - Fundamentada atendida, 0116-014.284-6 - Claro S/a - 40432544000147 - Bruna Alves Carneiro - Fundamentada atendida, 0116-014.286-2 - Bradesco Vida e Previdência S/a - 51990695000137 - Luana Francolino Branco - Fundamentada Não atendida, 0116-014.288-9 - Zurich Minas Brasil Seguros S/a - 17197385000121 - Claudineia da Silva Rodrigues - Fundamentada Não atendida, 0116-014.293-0 - Nextel Telecomunicações Ltda - 66970229000167 - Andre Filipe Gonçalves - Não Fundamentada/Encerrada, 0116-014.302-8 - Telefonica Brasil S/a - 02558157000162 - Kirshnick & Nogueira - Comercio de Presentes Ltda - Não Fundamentada/Encerrada, 0116-014.308-7 - Caixa Econômica Federal - Cef - 00360305000104 - Wesley da Silva Leao - Fundamentada atendida, 0116-014.313-8 - B2w Companhia Global do Varejo - 00776574000156 - Catarina Claudia Alcalá Rolla Delgado - Fundamentada atendida, 0116-014.314-6 - Arno S/a - 61064978000101 - Eva Aparecida Tiróla - Fundamentada Não atendida, 0116-014.315-4 - Banco Santander (brasil) S/a - 90400888000142 - Enilson Francisco de Sa Teles - Fundamentada atendida, 0116-014.324-8 - Schmidhauesser & Botario Ltda Me - 11971233000239 - Andréa da Silva Gomes - Fundamentada Não atendida, 0116-014.329-9 - Living Panama Empreendimentos Imobiliarios Ltda - 09639203000105 - Luciana Benassi - Não Fundamentada/Encerrada, 0116-014.348-4 - Turbomax Internet - - Josimar Sousa da Silva - Não Fundamentada/Encerrada, 0116-014.353-5 - Telefonica Brasil S/a - 02558157000162 - Marcelo Claudio Caldeira - Fundamentada atendida, 0116-014.362-9 - Mapfre Seguros Gerais S/a - 61074175000138 - Luciene Rodrigues do Carmo - Fundamentada Não atendida, 0116-014.367-0 - Nextel Telecomunicações Ltda - 66970229000167 - Elson Ferreira de Souza - Fundamentada atendida, 0116-014.370-4 - Viação Itapemirim S.a - 27175975000107 - Wemerson Sergio Fernandes de Azevedo - Fundamentada Não atendida, 0116-014.377-1 - Matrix Informática - - Marcel Ballasso - Não Fundamentada/Encerrada, 0116-014.377-1 - B2w Companhia Global do Varejo - 00776574000156 - Marcel Ballasso - Fundamentada Não atendida, 0116-014.388-1 - Sky Brasil Serviços Ltda - 72820822000120 - Gislaine Simplicio Marques - Fundamentada Não atendida, 0116-014.399-1 - Multilaser Industrial Ltda - 59717553000102 - Michele Cristina Prudencio - Fundamentada atendida, 0116-014.403-9 - Sociedade Padre Anchieta de Ensino S/c Ltda - 50953959000110 - Silvania Dantas Santos - Fundamentada Não atendida, 0116-014.416-5 - Banco Santander (brasil) S/a - 90400888000142 - Gislaine Aparecida Tartari - Fundamentada Não atendida, 0116-014.417-3 - Tim Celular S/a - 04206050000180 - Evandra Pereira Soares - Fundamentada Não atendida, 0116-014.423-2 - Banco Bonsucesso S/a - 71027866000134 - Gema Galgani Marcondes Guerrero - Fundamentada Não atendida, 0116-014.424-0 - Midway S/a Crédito Financiamento e Investimento - 09464032000112 - Sandra Regina Farias Garcia - Fundamentada Não atendida, 0116-014.431-8 - Motorola Mobility Comércio de Produtos Eletronicos - 01472720000112 - Rafael Musseli Cezar - Fundamentada atendida, 0116-014.439-3 - Ilton Anzolini - - Rafael Musseli Cezar - Fundamentada Não atendida, 0116-014.444-4 - L&M Buffet - - Talita Alves de Souza - Fundamentada Não atendida, 0116-014.447-9 - Companhia Piratininga de Força e Luz - 04172213000151 - Naor Malavazzi - Fundamentada atendida, 0116-014.448-7 - Freedom2buy.com.brasil S/a - 03856113000181 - Valda Rosa Lopes Lima - Fundamentada atendida, 0116-014.448-7 - Atlaedu Assessoria Tecnica Logistica Academica - 20144730000173 - Valda Rosa Lopes Lima - Fundamentada atendida, 0116-014.449-5 - Passarela Modas Ltda - 45512555000401 - Selma Patricia Pereira Rosa - Fundamentada atendida, 0116-014.453-8 - Lig Celular - - Mauro Batista da Cruz - Fundamentada atendida, 0116-014.482-5 - Colegio Degraus Ltda - 07706853000192 - Leandro Guimaraes - Fundamentada Não atendida, 0116-014.483-3 - Anhanguera Educacional Ltda - 05808792000149 - Vitor Camargo Lopes - Fundamentada atendida, 0116-014.484-1 - Companhia Piratininga de Força e Luz - 04172213000151 - Diogo Kimizuka - Fundamentada atendida, 0116-014.490-0 - Gold Lazer Hotels e Parcerias - 09474012000122 - Helena Maria Serinoli - Fundamentada atendida, 0116-014.491-9 - Bcv - Banco de Crédito e Varejo S/a - 50585090000106 - Jonilson Souza Viana - Fundamentada Não atendida, 0116-014.505-8 - Evolutime Comercio de Livros e Cursos Ltda - 20112517000180 - Fabiane Maceno Francisco - Fundamentada Não atendida, 0116-014.506-6 - Ibe Business Education de São Paulo Ltda - 38729463000323 - Priscila Roberta Martins - Fundamentada Não atendida, 0116-014.507-4 - Fernando Polkorny 20105641898 - 17633771000119 - Marcia Adriana Furlan - Fundamentada Não atendida, 0116-014.513-3 - Royal & Sunalliance Seguros (brasil) S.a - 33065699000127 - Selma Cavalcante - Fundamentada Não atendida, 0116-014.515-0 - Claro S/a - 40432544000147 - Evani Maria Torres - Fundamentada atendida, 0116-014.515-0 - Visiontec da Amazonia Ltda - 04597732000161 - Evani Maria Torres - Fundamentada atendida, 0116-014.517-6 - Banco Santander (brasil) S/a - 90400888000142 - Juliene Cristine da Silva - Fundamentada atendida, 0116-014.525-1 - Dae S/a Água e Esgoto - 03582243000173 - Marta Maria da Trindade Oliveira - Fundamentada Não atendida, 0116-014.526-0 - Viotto Marmoraria - - Candida Pinto Teixeira - Fundamentada Não atendida, 0116-014.527-8 - Reavel Comércio de Veiculos Ltda - - Viviane Cristina Taricio - Fundamentada Não atendida, 0116-014.540-4 - Companhia Piratininga de Força e Luz - 04172213000151 - Maria Inalda Oliveira da Silva - Fundamentada atendida, 0116-014.543-9 - Itaú Unibanco S/a - 60701190000104 - Eduardo Augusto Carrascoza Santos - Fundamentada Não atendida, 0116-014.548-0 - Sema Training Jundiá Informática e Idiomas Ltda. - 04893598000146 - Valdete Ana de Souza - Fundamentada atendida, 0116-014.584-4 - C.d.r. Informática e Serviços S/s Ltda. - 01967356000161 - Michelle Cristian Dias de Melo - Fundamentada Não atendida, 0116-014.591-1 - Clima Comércio de Piscinas - 24372926000176 - Luiz Gabriel Lopes - Fundamentada Não atendida, 0116-014.605-0 - Corpore Escola de Idiomas Epp - - Marcio Andre Lopes de Sousa - Fundamentada Não atendida, 0116-014.617-9 -

Página 22 de 39

Página 23 de 39

Banco do Brasil S/a - 00000000000191 - Paola da Rocha Souza - Fundamentada atendida, 0116-014.620-3 - Joy Administração Participações Imobiliarias Ltda - - Antonio Luiz Gomes - Fundamentada atendida, 0116-014.620-3 - Nove de Julho Quadra C Lote 5 Empreend. Imob. Spe - - Antonio Luiz Gomes - Fundamentada atendida, 0116-014.626-2 - Samsung Eletrônica da Amazonia Ltda - 00280273000722 - Artur Henrique da Silva - Não Fundamentada/Encerrada, 0116-014.626-2 - Gr Manutencao Eletr. e Telecomunicacoes Ltda-epp - 08116629000103 - Artur Henrique da Silva - Não Fundamentada/Encerrada, 0116-014.642-3 - Claro S/a - 40432544000147 - Helen Cristina de Souza - Não Fundamentada/Encerrada, 0116-014.651-7 - Sony Mobile Communications do Brasil Ltda - 04667337000108 - Fernanda de Jesus Souza - Fundamentada Não atendida, 0116-014.654-1 - B2w Companhia Global do Varejo - 00776574000156 - Rodolfo da Silva Maia - Fundamentada Não atendida, 0116-014.662-7 - Tim Celular S/a - 04206050000180 - Soraya Felippetti Cesar - Não Fundamentada/Encerrada, 0116-014.671-0 - Caixa Econômica Federal - Cef - 00360305000104 - Maria Vicentina de Carvalho - Fundamentada atendida, 0116-014.683-9 - Ford Motor Company Brasil Ltda - 03470727000120 - Rachel Santana Schroeder - Fundamentada Não atendida, 0116-014.715-5 - Banco Mercantil do Brasil S/a - 17184037000110 - Roque Candido da Silva - Fundamentada Não atendida, 0116-014.717-1 - Telefonica Brasil S/a - 02558157000162 - José Rodrigues dos Santos - Fundamentada atendida, 0116-014.755-2 - Caixa Econômica Federal - Cef - 00360305000104 - Viviane Regina da Luz Balbino - Fundamentada Não atendida, 0116-014.765-4 - Telefonica Brasil S/a - 02558157000162 - Jayna Almeida de Souza - Fundamentada atendida, 0116-014.770-5 - Claro S/a - 40432544000147 - Mariam Tamara Taha - Não Fundamentada/Encerrada, 0116-014.778-0 - Rio Quente Vacation Club - - Reginaldo Fernandes Tenório - Fundamentada atendida, 0116-014.793-3 - Cnova Comercio Eletronico S.a - 07170938000107 - Salete Izabel Ropelato Marsura - Fundamentada atendida, 0116-014.800-5 - Cnova Comercio Eletronico S.a - 07170938000107 - Evandro Cesar Zampa - Fundamentada atendida, 0116-014.804-8 - Datacompany - - Jose Romeritto Cezario dos Reis - Não Fundamentada/Encerrada, 0116-014.819-0 - Polo Cursos Profissionalizantes - - Rosangela Aparecida Comin dos Santos - Fundamentada atendida, 0116-014.833-5 - Caixa Econômica Federal - Cef - 00360305000104 - Luiza Mantuanelli - Fundamentada atendida, 0116-014.837-8 - Odontoprev S/a - 58119199000151 - Rosilda Maria de Goes - Fundamentada Não atendida, 0116-014.844-5 - Samsung Eletrônica da Amazonia Ltda - 00280273000722 - Nubia Rafaela Turatti - Fundamentada Não atendida, 0116-014.851-2 - Nove de Julho Quadra C Lote 5 Empreendimento Imobi - 12979625000126 - Omar Rodrigues da Silva Junior - Fundamentada atendida, 0116-014.851-2 - Joy Administração Participações Imobiliarias Ltda - - Omar Rodrigues da Silva Junior - Fundamentada atendida, 0116-014.861-4 - Samsung Eletrônica da Amazonia Ltda - 00280273000722 - Raquel lotte - Fundamentada Não atendida, 0116-014.863-0 - Itaú Seguros S/a - 61557039000107 - Luis Carlos Rosa de Lima - Não Fundamentada/Encerrada, 0116-014.871-6 - Belloart Com. de Filmes, Filmagens e Fotos Ltda. - 06232299000196 - Debora Ortolani - Fundamentada Não atendida, 0116-014.872-4 - Companhia de Gas de Sao Paulo Comgas - 61856571000117 - Roberto Donizetti Miranda - Fundamentada atendida, 0116-014.875-9 - Telefonica Brasil S/a - 02558157000162 - Conveniencia Restaurante e Lanchonete Portal Ltda - Fundamentada atendida, 0116-014.886-9 - Azul Companhia de Seguros Gerais - 33448150000111 - Kely Dantas Amaral de Almeida - Não Fundamentada/Encerrada, 0116-014.901-6 - Companhia Piratininga de Força e Luz - 04172213000151 - Juversino Gouveia - Não Fundamentada/Encerrada, 0116-014.907-5 - Telefonica Brasil S/a - 02558157000162 - Plasticos Jundiá Ltda. - Fundamentada Não atendida, 0116-014.908-3 - Fabricio de Oliveira 36568841889 - 15331656000164 - Maria das Dores Costa - Fundamentada Não atendida, 0116-014.926-0 - General Motors do Brasil Ltda - 59275792000150 - Claudio Ferreira de Oliveira - Fundamentada atendida, 0116-014.928-7 - Gib Medeiros Spe Empreendimentos Imobiliarios Ltda - 16417761000183 - Deise de Souza - Não Fundamentada/Encerrada, 0116-014.928-7 - Natix Residencial S/a - 08348702000172 - Deise de Souza - Não Fundamentada/Encerrada, 0116-014.936-2 - Osesf - Organização Serviço Social Familiar de Jun - 00738128000157 - Milton Temponi - Fundamentada Não atendida, 0116-014.960-9 - Banco Bradesco S/a - 60746948000112 - Elisabete da Silva Cipriano - Fundamentada Não atendida, 0116-014.968-4 - Anhanguera Educacional Ltda - 05808792000149 - Ilso Figueiredo Joffre - Fundamentada Não atendida, 0116-014.972-7 - Pitágoras-sistema de Educação Sup. Sociedade Ltda - 03239470003973 - Amanda Maria Souza de Almeida - Fundamentada Não atendida, 0116-014.974-3 - Ibe Business Education de São Paulo Ltda - 38729463000323 - Vitor Trevisan Ducatti - Fundamentada Não atendida, 0116-014.981-0 - Sky Brasil Serviços Ltda - 72820822000120 - Maria Cleuza da Silva Souza - Fundamentada atendida, 0116-014.993-9 - Nextel Telecomunicações Ltda - 66970229000167 - Felipe Silva Garbim - Fundamentada Não atendida, 0116-015.000-7 - Midway S/a Crédito Financiamento e Investimento - 09464032000112 - Maria Jose Izodoro - Não Fundamentada/Encerrada, 0116-015.003-1 - Nextel Telecomunicações Ltda - 66970229000167 - R.m. Lavagens Automotivas Ltda Me - Fundamentada atendida, 0116-015.017-6 - Schmidhauesser & Botario Ltda Me - 11971233000239 - Fatima Hespagnol - Fundamentada atendida, 0116-015.033-7 - Dae S/a Água e Esgoto - 03582243000173 - Nair Alves de Oliveira - Fundamentada atendida, 0116-015.038-8 - Cnova Comercio Eletronico S.a - 07170938000107 - Renato Malagoni de Castro - Não Fundamentada/Encerrada, 0116-015.043-9 - Zurich Minas Brasil Seguros S/a - 17197385000121 - Francisca Pereira Costa - Fundamentada Não atendida, 0116-015.059-0 - Azul Linhas Aereas Brasileiras S/a - 09296295000160 - Carlos Alberto Jampietro - Fundamentada atendida, 0116-015.063-2 - Banco Bmg S/a - 61186680000174 - Celia Regina dos Santos Cavagnino - Fundamentada

Página 23 de 39

Página 24 de 39

atendida, 0116-015.074-2 - Comercial Gwg Ltda - Me - 65954992000131 - Dionice Meira da Cruz - Fundamentada Não atendida, 0116-015.095-4 - Smart Fit Escola de Ginastica e Danca Ltda - 075949780005307 - Rita de Cassia Teixeira da Silva - Fundamentada Não atendida, 0116-015.105-0 - Castelo Imóveis - - Isabel Aparecida Pacanaro - Fundamentada Não atendida, 0116-015.108-5 - Bradesco Consórcio Ltda - 52568821000122 - Getulio Jose da Silva - Fundamentada Não atendida, 0116-015.109-3 - Nextel Telecomunicações Ltda - 66970229000167 - Tiago Francisco de Oliveira - Fundamentada atendida, 0116-015.122-0 - Netfix - 13590585000199 - Marinaldo Souza da Silva - Fundamentada atendida, 0116-015.130-5 - Central Jundiá de Formação Profissional S/c Ltda - 04756976000140 - Amanda Beatriz de Oliveira - Fundamentada atendida, 0116-015.132-1 - Telefonica Brasil S/a - 02558157000162 - Isaac de Oliveira Inacio - Fundamentada atendida, 0116-015.135-6 - Telefonica Brasil S/a - 02558157000162 - Marilisa Cesar de Lima - Fundamentada atendida, 0116-015.149-0 - Cnova Comercio Eletronico S.a - 07170938000107 - Jose Carlos Semolini - Fundamentada atendida, 0116-015.154-1 - Anambé - Empreendimentos Imobiliários Ltda - 08255971000194 - Claudinei Aparecido Caus - Fundamentada Não atendida, 0116-015.157-6 - Casablanca Cortina e Decoração - - Silvana Pereira Jorge - Fundamentada Não atendida, 0116-015.165-1 - Loja Dona Dona - - Zenaide Ferreira Mantovani - Fundamentada Não atendida, 0116-015.166-0 - Vilar Móveis Planejados - - Luiz Gustavo Elisei de Oliveira - Não Fundamentada/Encerrada, 0116-015.168-6 - Jund Maq Gel - - Flavia Luciana Carvalho - Fundamentada Não atendida, 0116-015.173-7 - Tim Celular S/a - 04206050000180 - Agar Neves Rampin - Fundamentada atendida, 0116-015.182-0 - Cnova Comercio Eletronico S.a - 07170938000107 - Tatiane Cristina da Silva - Fundamentada Não atendida, 0116-015.186-3 - Sema Training Jundiá Informática e Idiomas Ltda. - 04893598000146 - Valdemir Severino Jose - Fundamentada Não atendida, 0116-015.189-8 - Banco Bmg S.a - 61186680000174 - Maria dos Anjos Gomes Vaz - Fundamentada Não atendida, 0116-015.194-9 - R&a Multimarcas - - Francisco Candido de Santana - Fundamentada Não atendida, 0116-015.200-2 - Anhanguera Educacional Ltda - 05808792000149 - Jéssica Eduarda Pimenta - Fundamentada atendida, 0116-015.203-7 - Cg - Agência de Viagens Ltda - 05877635000357 - Emerson Alexander Scarabello Gonçalves - Fundamentada Não atendida, 0116-015.222-2 - Anhanguera Educacional Ltda - 05808792000149 - Paulo Novaes Silva - Fundamentada Não atendida, 0116-015.227-3 - Telefonica Brasil S/a - 02558157000162 - Joaquim Pedro da Rosa - Fundamentada atendida, 0116-015.228-1 - Dae S/a Água e Esgoto - 03582243000173 - Osorio Silveira - Fundamentada Não atendida, 0116-015.230-8 - Osesf - Organização Serviço Social Familiar de Jun - 00738128000157 - Renata Rodrigues Miqueletto - Não Fundamentada/Encerrada, 0116-015.231-6 - Banco Pan S/a - 59285411000113 - Valdeez dos Santos - Fundamentada atendida, 0116-015.239-1 - Global Village Telecom Ltda - 03420926000124 - Cristiane da Silva Santos - Fundamentada atendida, 0116-015.246-9 - Via Varejo S/a - 33041260065290 - Denise Raze Nascimento - Não Fundamentada/Encerrada, 0116-015.267-0 - Fabricio Móveis - - Adreie Bakri Zamboli - Fundamentada atendida, 0116-015.277-2 - Ibe Business Education de São Paulo Ltda - 38729463000323 - Elaine Cristiane da Silva - Fundamentada Não atendida, 0116-015.278-0 - Wolf Martins Construtora e Incorporadora Ltda - 12833829000154 - Vangelina de Matos Cardozo - Fundamentada Não atendida, 0116-015.280-7 - Grazielli Fernanda Miguel - Me - 18069664000172 - Renato Robertoni - Fundamentada Não atendida, 0116-015.284-0 - Banco Csf S/a - 08357240000150 - Maria Helena Aranha Massucato - Fundamentada atendida, 0116-015.286-6 - New Way Rh Treinamento - - Edson Rodrigues Velame - Não Fundamentada/Encerrada, 0116-015.292-5 - Sobam Centro Médico Hospitalar Ltda - 50739135000141 - Sergio Antonio Martinelli - Fundamentada atendida, 0116-015.299-2 - Disal Administradora de Consórcios Ltda - 59395061000148 - Zuleide Alves de Andrade - Fundamentada Não atendida, 0116-015.314-0 - Sistema Nacional de Listas Telefonicas Eireli - Me - 20607036000145 - Lima Metalurgica Industria e Comercio Ltda - Fundamentada atendida, 0116-015.333-5 - Banco Pan S/a - 59285411000113 - Luis Antonio da Silva - Fundamentada Não atendida, 0116-015.345-3 - Am2 Engenharia e Construções Ltda - 61144085000176 - Elza Aparecida Chequin Fernandes - Fundamentada Não atendida, 0116-015.346-1 - Cnova Comercio Eletronico S.a - 07170938000107 - Mercia Marisa de Souza Lourençon - Fundamentada Não atendida, 0116-015.353-9 - Claro S/a - 40432544083506 - Maria Izaura de Souza Abdo - Fundamentada Não atendida, 0116-015.354-7 - Banco Itaucard S/a - 17192451000170 - Claudete Borges de Paula - Fundamentada atendida, 0116-015.363-0 - Anhanguera Educacional Ltda - 05808792000149 - Juliana Bernardini Venuto Pereira - Fundamentada atendida, 0116-015.364-9 - Banco Bradescard S/a - 04184779000101 - Adão França da Silva - Fundamentada atendida, 0116-015.366-5 - Motorola Mobility Comércio de Produtos Eletronicos - 01472720000112 - Marcel Batista Fiorini - Fundamentada atendida, 0116-015.378-3 - Living Panama Empreendimentos Imobiliarios Ltda - 09639203000105 - Ari dos Santos Machado - Fundamentada Não atendida, 0116-015.385-0 - Companhia de Gas de Sao Paulo Comgas - 61856571000117 - João Majoral Mendes - Fundamentada atendida, 0116-015.390-1 - Mercadoivre.com Atividades de Internet Ltda - 03361252000134 - Regina Helena Barbosa Silva - Não Fundamentada/Encerrada, 0116-015.392-8 - Disal Administradora de Consórcios Ltda - 59395061000148 - Gustavo Henrique Oliveira Primo - Fundamentada Não atendida, 0116-015.425-2 - Bela Vista Cogumelos Ltda - Epp - 091573740000190 - Karina Camargo Bertacco - Fundamentada Não atendida, 0116-015.427-9 - Cnova Comercio Eletronico S.a - 07170938000107 - Nayara Fragnam Rosa - Fundamentada atendida, 0116-015.435-4 - Banco do Brasil S/a - 00000000000191 - Jose Rene da Silva - Fundamentada atendida, 0116-015.444-8 - Carvajal Informação Ltda - 53026472000180 - Selma Kubla - Fundamentada Não atendida, 0116-015.461-7 - Lojas Renner S/a - 92754738000162 - Adelaide Ferreira da Rocha - Fundamentada Não atendida, 0116-015.476-0 - Sky Brasil Serviços Ltda - 72820822000120

Página 24 de 39

SECRETARIA DE AGRICULTURA, ABASTECIMENTO E TURISMO

Página 25 de 39

- Leandro Almeida Boato - Fundamentada atendida, 0116-015.479-4 - Pitágoras-sistema de Educação Sup. Sociedade Ltda - 03239470003973 - Douglas Miguel de Moraes Pinto - Fundamentada Não atendida, 0116-015.486-1 - Rn Planejados - Jose Aparecido Rodrigues - Fundamentada Não atendida, 0116-015.495-5 - Samsung Eletrônica da Amazonia Ltda - 00280273000722 - Leandro Almeida de Jesus - Fundamentada Não atendida, 0116-015.510-2 - Banco Mercantil do Brasil S/a - 17184037000110 - Geralda de Fatima Monteiro - Fundamentada atendida, 0116-015.512-9 - Sony Mobile Communications do Brasil Ltda - 04667337000108 - Daiane Nazaré Silva - Fundamentada atendida, 0116-015.514-5 - Cvc Brasil Operadora e Agencia de Viagens S/a - 10760260000119 - Isabel Aparecida Marques Pacheco - Não Fundamentada/Encerrada, 0116-015.515-3 - Consórcio Nacional Volkswagen Ltda - 47658539000104 - Gerson Gomes Machado - Fundamentada Não atendida, 0116-015.525-5 - Telefonica Brasil S/a - 02558157000162 - Simone Rigoni - Fundamentada atendida, 0116-015.526-3 - Banco Mercantil do Brasil S/a - 17184037000110 - Zelinda Baseto de Campos - Fundamentada atendida, 0116-015.527-1 - Telefonica Brasil S/a - 02558157000162 - Jose Maria Manzanos Alonso - Fundamentada atendida, 0116-015.534-9 - Claro S/a - 40432544000147 - Maria Jose Angoti de Souza - Fundamentada atendida, 0116-015.545-9 - Jm Celulares - 22687568000165 - Rafael Duarte Dias - Fundamentada Não atendida, 0116-015.550-0 - Nova Jundiá - Viviane da Silva Almeida - Fundamentada Não atendida, 0116-015.554-2 - Cnova Comercio Eletronico S.a. - 07170938000107 - Lindalva Antunes Batista Assis - Fundamentada atendida, 0116-015.563-6 - Rax - Soluções Em Comunicação Ltda - 10428818000759 - Marcos Roberto Barbosa da Silveira - Não Fundamentada/Encerrada, 0116-015.567-9 - Banco Bmg S.a. - 6118668000174 - Severino Pereira da Silva - Fundamentada Não atendida, 0116-015.571-1 - Refrigeração A&p - Geni de Souza Balduino - Não Fundamentada/Encerrada, 0116-015.580-5 - Banco Votorantim (cartões) - Ouvidoria - 59588111000103 - Amaro Pedro da Silva - Não Fundamentada/Encerrada, 0116-015.584-8 - Banco Cifra S/a - 62421979000129 - Severino Pereira da Silva - Fundamentada Não atendida, 0116-015.594-0 - Samsung Eletrônica da Amazonia Ltda - 00280273000722 - Elena Maria Barbosa de Oliveira - Fundamentada atendida, 0116-015.604-6 - Caixa Econômica Federal - Cef - 00360305000104 - Adriano Luiz Prado - Fundamentada Não atendida, 0116-015.604-6 - Santa Angela Urbanização e Construções Ltda - 53168688000180 - Adriano Luiz Prado - Fundamentada Não atendida, 0116-015.626-6 - Cnova Comercio Eletronico S.a. - 07170938000107 - Eduardo Francisco Liberato - Fundamentada Não atendida, 0116-015.633-3 - Cnova Comercio Eletronico S.a. - 07170938000107 - Douglas Pacheco - Fundamentada atendida, 0116-015.634-1 - Internet Group do Brasil Ltda - 03368522000139 - Denes Almeida Silva - Fundamentada Não atendida, 0116-015.636-8 - Telefonica Brasil S/a - 02558157000162 - Fernando Jose Generali Colorado - Fundamentada atendida, 0116-015.640-0 - Itau Unibanco S/a - 60701190000104 - Rodrigo Bernaque (obito) - Fundamentada atendida, 0116-015.643-5 - Caixa Econômica Federal - Cef - 00360305000104 - Luiz Martins Vasconcelos - Fundamentada atendida, 0116-015.645-1 - Consórcio Nacional Volkswagen Ltda - 47658539000104 - Gelvania Rafael da Silva - Fundamentada Não atendida, 0116-015.650-2 - Banco do Brasil S/a - 00000000000191 - Elver Lucio Maschia - Fundamentada atendida, 0116-015.659-6 - Claro S/a - 40432544083506 - Antonio Batista Paixao - Fundamentada atendida, 0116-015.662-0 - Claro S/a - 40432544083506 - Ivene Tereza Busato - Fundamentada Não atendida, 0116-015.671-4 - Cnova Comercio Eletronico S.a. - 07170938000107 - Orival Sodré - Fundamentada Não atendida, 0116-015.686-7 - Voce Treinamento e Desenvolvimento Em Recursos Humana - Danielle Cacilda Fagundes Damasio - Fundamentada Não atendida, 0116-015.689-1 - Telefonica Brasil S/a - 02558157000162 - Leticia Garçon Poli - Fundamentada Não atendida, 0116-015.700-6 - Electrolux do Brasil S/a - 76487032000125 - Gabriel Mingotti Dolce - Fundamentada Não atendida, 0116-015.703-0 - Telefonica Brasil S/a - 02558157000162 - Maria Lima Oliveira da Silva - Fundamentada atendida, 0116-015.705-7 - Design By Requite - 01722534000194 - Suley Mara Chaddad Vancine - Fundamentada atendida, 0116-015.708-1 - Consórcio Unilance - Emerson Luis de Castro França - Fundamentada Não atendida, 0116-015.714-0 - B2w Companhia Global do Varejo - 00776574000156 - Elisiane Ferreira Costa - Fundamentada Não atendida, 0116-015.722-6 - Electrolux do Brasil S/a - 76487032000125 - Mauricio da Silva e Souza - Fundamentada atendida, 0116-015.724-2 - Sony Mobile Communications do Brasil Ltda - 04667337000108 - Bruna Rigoni Teshina - Não Fundamentada/Encerrada, 0116-015.725-0 - Nextel Telecomunicações Ltda - 66970229000167 - Mariene Zignani - Fundamentada atendida, 0116-015.726-9 - Cred-system Adm. de Cartões de Crédito Ltda - 04670195000138 - Eunice de Melo Souza - Fundamentada Não atendida, 0116-015.732-8 - Lbr Brokers Negocios Imobiliarios Ltda - Epp - 17197808000103 - Mauricio da Silva e Souza - Fundamentada Não atendida, 0116-015.739-5 - Haguida Katiele da S. Rabelo - Inst. Hidraulicas - 23805456000124 - Aurea Cantoni Lança - Fundamentada Não atendida, 0116-015.741-1 - Fast Shop S/a - 43708379009824 - Adriano Lacerda da Silva - Fundamentada Não atendida, 0116-015.741-1 - Samsung Eletrônica da Amazonia Ltda - 00280273000722 - Adriano Lacerda da Silva - Fundamentada Não atendida, 0116-015.751-3 - K@a Fitness Technology - 09379505000183 - Fabricio Ciarini Viott - Não Fundamentada/Encerrada, 0116-015.760-7 - Sky Brasil Serviços Ltda - 72820822000120 - Diamantino da Cunha Rezende - Fundamentada atendida, 0116-015.769-0 - Sigvaris do Brasil Ind. e Com. Ltda - 46144622000194 - Maria Elvira Bardi Gabriel - Não Fundamentada/Encerrada, 0116-015.782-7 - Cnova Comercio Eletronico S.a. - 07170938000107 - Renata Otero Faria - Fundamentada atendida, 0116-015.787-8 - Banco Bradesco Cartões S/a - 59438325000101 - Diva Cassolli de Souza - Fundamentada atendida, 0116-015.827-0 - Lg Electronics do Brasil Ltda. - 01166372000155 - Ronald Robert Cardoso - Fundamentada Não atendida, 0116-015.848-1 - Companhia Piratininga de Força e Luz - 04172213000151 - Luiz Carlos Ferreira da Silva -

Página 26 de 39

Fundamentada atendida, 0116-015.849-0 - Vigzul Tecnologia e Monitoramento S.a. - 17097616000125 - Juracy Pereira Conti - Fundamentada atendida, 0116-015.852-4 - Banco Cbss S.a. - 27098060000145 - Maria Lazara Belluci - Fundamentada atendida, 0116-015.866-9 - Intermedica Sistema de Saude S/a - 44649812000138 - Osiris Domingos Drago - Fundamentada Não atendida, 0116-015.875-2 - Douglas William Alves Benjamin - 13313265000191 - Ecologika Engenharia e Assessoria Ltda Epp - Fundamentada Não atendida, 0116-015.878-7 - Companhia Piratininga de Força e Luz - 04172213000151 - Ana Moraes de Oliveira - Fundamentada Não atendida, 0116-015.880-3 - Banco Bradesco Cartões S/a - 59438325000101 - Elenice Aparecida Jacintho - Fundamentada atendida, 0116-015.890-5 - Sociedade de Ensino Superior Estacio de Sa Ltda - Karolyne Teixeira Moraes - Fundamentada Não atendida, 0116-015.905-2 - Claro S/a - 40432544083506 - Elton Luiz Ferreira Araujo - Fundamentada Não atendida, 0116-015.909-5 - Hsbc Bank Brasil S/a Banco Multiplo - 01701201000189 - Rosangela Martins dos Santos Lima - Fundamentada Não atendida, 0116-015.930-7 - Banco do Brasil S/a - 00000000000191 - Fausta Cabrera - Fundamentada Não atendida, 0116-015.938-2 - Renilson Pinto Correa-me - Levi Nunes de Souza - Fundamentada atendida, 0116-015.939-0 - Wmb Comércio Eletrônico Ltda - 14314050000158 - Jose Aparecido Teixeira Quintiliano - Fundamentada atendida, 0116-015.948-4 - Iso Construções e Incorporações Ltda - Rosimara Aparecida Brito Braun - Fundamentada atendida, 0116-015.957-8 - Banco Csf S/a - 08357240000150 - Mauricio Antonio da Silva - Não Fundamentada/Encerrada, 0116-015.958-6 - Cnova Comercio Eletronico S.a. - 07170938000107 - Humberto Gonçalves - Não Fundamentada/Encerrada, 0116-015.963-7 - Anhanguera Educacional Ltda - 05808792000149 - Rafael Siqueira Mafei - Fundamentada Não atendida, 0116-015.970-4 - Banco Bradescard S/a - 04184779000101 - Valdinei Jose de Almeida - Fundamentada atendida, 0116-015.974-7 - B2w Companhia Global do Varejo - 00776574000156 - Irene Pedro de Oliveira - Fundamentada atendida, 0116-015.978-0 - Royal & Sunalliance Seguros (brasil) S.a. - 33065699000127 - Francelino de Souza Vieira - Fundamentada Não atendida, 0116-015.996-7 - Banco Triangulo Sa - 17351180000159 - Maria Alice de Oliveira Nonato - Fundamentada Não atendida, 0116-016.012-9 - Cnova Comercio Eletronico S.a. - 07170938000107 - Nelson Augusto Mazzi Filho - Fundamentada Não atendida, 0116-016.017-0 - Administradora de Cartao de Credito Palma Ltda - 12834724000110 - Pedro Alves da Silva - Fundamentada Não atendida, 0116-016.023-9 - Global Village Telecom Ltda - 03420926000124 - Denise Pozzani Rizzo - Fundamentada atendida, 0116-016.056-9 - Cnova Comercio Eletronico S.a. - 07170938000107 - Ligia Rafarela Von Zubem Foga - Fundamentada Não atendida, 0116-016.073-8 - Claro S/a - 40432544000147 - Sinira Zacarias da Silva - Fundamentada atendida, 0116-016.077-0 - Z&m Electronicos - Ruan Rodrigues de Carvalho - Fundamentada Não atendida, 0116-016.078-9 - Caixa Econômica Federal - Cef - 00360305000104 - Aparecida Jose Soares Simonetti - Não Fundamentada/Encerrada, 0116-016.084-8 - Companhia Brasileira de Distribuição - 47508411127733 - Maria Aparecida Ribeiro Leal - Fundamentada Não atendida, 0116-016.089-9 - Mrv Engenharia e Participações S/a - 08343492000120 - Maria José Rosalem - Fundamentada Não atendida, 0116-016.095-8 - Anhanguera Educacional Ltda - 05808792000149 - Denise Paes - Fundamentada Não atendida, 0116-016.098-2 - T4f Entretenimento S/a - 02860694000162 - Maite Mecchi - Fundamentada Não atendida, 0116-016.105-4 - Itau Unibanco S/a - 60701190000104 - Jose de Oliveira Sousa - Fundamentada atendida, 0116-016.112-1 - Spe1 Platano Construção e Incorporação de Imóveis - 13320256000128 - Alexsson de Araujo - Fundamentada atendida, 0116-016.115-6 - Telefonica Brasil S/a - 02558157000162 - Jose Vieira de Lima - Fundamentada Não atendida, 0116-016.123-1 - Analiceia Ferreira de Melo Desentupidora - Epp - Nidia de Carvalho Pereira - Fundamentada Não atendida, 0116-016.124-0 - Jundiá Comércio de Livros e Informática Ltda - 15219764000140 - Helen Christiny Esteves da Silva - Fundamentada Não atendida, 0116-016.129-0 - Viação Itapemirim S.a. - 27175975000107 - Lecira de Jesus Costa - Fundamentada Não atendida, 0116-016.139-2 - Nextel Telecomunicações Ltda - 66970229000167 - Francisco Assis Nogueira Sousa - Fundamentada Não atendida, 0116-016.142-7 - Seller Consultoria Imobiliaria e Representacoes Lt - Vinicius dos Santos Giavoni - Fundamentada Não atendida, 0116-016.142-7 - Cyrela Magik Monaco Empreend.imob.ltda - 07749578000194 - Vinicius dos Santos Giavoni - Fundamentada Não atendida, 0116-016.149-4 - Motorola Mobility Comércio de Produtos Electronicos - 01472720000112 - Marcio Ferreira dos Santos - Fundamentada atendida, 0116-016.158-8 - Banco Bradesco Cartões S/a - 59438325000101 - Camila Vazquez Nascimento - Não Fundamentada/Encerrada, 0116-016.166-3 - Cnova Comercio Eletronico S.a. - 07170938000107 - Daniela Luciana Costa - Fundamentada Não atendida, 0116-016.172-2 - Banco Votorantim (cartões) - Ouvidoria - 59588111000103 - Marlene de Lima Mendonça - Fundamentada Não atendida, 0116-016.176-5 - Caixa Econômica Federal - Cef - 00360305000104 - Carmen Ligia Mota - Não Fundamentada/Encerrada, 0116-016.177-3 - Banco Itau Bmg Consignado S/a - 33885724000119 - Marlene de Lima Mendonça - Fundamentada Não atendida, 0116-016.179-0 - Pombonet Telecomunicações e Informática Ltda-me - 12983319000163 - Maria Augusta Alves de Campos Prachedes - Fundamentada Não atendida, 0116-016.180-8 - Cnova Comercio Eletronico S.a. - 07170938000107 - Marcio Tinoco - Fundamentada Não atendida, 0116-016.183-2 - Telefonica Brasil S/a - 02558157000162 - Dirce Gregorio Domingos - Fundamentada Não atendida, 0116-016.186-7 - Raphael Giraldeili Mota - 19256436000174 - Roberta Tarallo Custódio - Fundamentada Não atendida, 0116-016.207-3 - Claro S/a - 40432544083506 - Maria Aparecida Flauzino de Oliveira - Fundamentada Não atendida, 0116-016.211-6 - Banco Bradesco Cartões S/a - 59438325000101 - Adilson Fernandes - Não Fundamentada/Encerrada, 0116-016.214-0 - Marechal Cartuchos - 11430164000175 - Antônio Roberto dos Santos - Fundamentada Não atendida, 0116-016.221-8 - Haguida Katiele da S.

Página 27 de 39

Rabelo - Inst. Hidraulicas - 23805456000124 - Luiz Botelho Filho - Fundamentada Não atendida, 0116-016.236-0 - Cnova Comercio Eletronico S.a. - 07170938000107 - Leandro Eduardo Ortega - Fundamentada Não atendida, 0116-016.243-8 - Microsoft Informática Ltda - 60316817000103 - Laura Gomes Valli - Fundamentada atendida, 0116-016.244-6 - Tim Celular S/a - 04206050000180 - Lidio Sanches Lopes - Fundamentada Não atendida, 0116-016.250-5 - Dae S/a Água e Esgoto - 03582243000173 - Natalino Rodrigues da Silva - Não Fundamentada/Encerrada, 0116-016.261-5 - Volkswagen do Brasil Industria de Veiculos Automot - 59104422000150 - Edson Paulino dos Santos - Fundamentada atendida, 0116-016.264-0 - Banco Cetelem S/a - Flavio Augusto Zamboli - Fundamentada Não atendida, 0116-016.269-0 - Cardif do Brasil Seguros e Garantias S/a - 08279191000184 - Antonio Apolinario da Silva - Fundamentada Não atendida, 0116-016.274-1 - Companhia Piratininga de Força e Luz - 04172213000151 - Marco Antonio Cesario (obito) - Fundamentada atendida, 0116-016.278-4 - Adiel Empreendimentos Imobiliarios Ltda - 08931574000195 - Karla Donizete Amaro - Fundamentada Não atendida, 0116-016.284-3 - Telefonica Brasil S/a - 02558157000162 - Cacilda Sanchez - Fundamentada atendida, 0116-016.289-4 - Cgmp Centro de Gestao de Meios de Pagamento S/a - 04088208000165 - Ana Carla Gonçalves da Silva - Fundamentada Não atendida, 0116-016.297-0 - Dae S/a Água e Esgoto - 03582243000173 - Jose Ferrarezi (obito) - Fundamentada Não atendida, 0116-016.305-0 - Companhia Aerea Italiana Spa (alitalia) - 10829577000164 - Anahi Bichir - Fundamentada Não atendida, 0116-016.314-3 - Britania Eletrodomesticos Ltda - 76492701000157 - Carla Maria Floriano - Fundamentada Não atendida, 0116-016.322-9 - Claro S/a - 40432544083506 - Loren de Araujo Maciel - Fundamentada atendida, 0116-016.333-9 - Sema Training Jundiá Informática e Idiomas Ltda. - 04893598000146 - Lucia Maria Rodrigues - Fundamentada atendida, 0116-016.335-5 - Omni S/a Crédito Financiamento e Investimento - 92228410000102 - Clotilde Silva Noia - Fundamentada atendida, 0116-016.335-5 - Top Life Industria e Comercio Ltda - Clotilde Silva Noia - Fundamentada atendida, 0116-016.342-2 - Claro S/a - 40432544083506 - Wagner Sacente - Fundamentada atendida, 0116-016.344-9 - Hm 14 Empreendimentos Imobiliários Spe Ltda - Douglas Rogério Bueno - Fundamentada Não atendida, 0116-016.347-3 - Master Portões - 08489778000118 - Rodrigo William Apolinario Gomes - Fundamentada atendida, 0116-016.349-0 - Nextel Telecomunicações Ltda - 66970229000167 - Rodnei dos Santos - Fundamentada atendida, 0116-016.352-4 - Caixa Econômica Federal - Cef - 00360305000104 - Rosinei Martoneto - Fundamentada atendida, 0116-016.353-2 - Sergio Galvão dos Santos Gesso Me - 04880719000115 - Regina Celia Castellucci Ricetto - Fundamentada Não atendida, 0116-016.358-3 - Private Brands Comércio Eletrônico Ltda Me - 13197230000134 - Eliseu Aparecido de Souza Silva - Fundamentada Não atendida, 0116-016.374-4 - Cnova Comercio Eletronico S.a. - 07170938000107 - Moises Ribas dos Santos - Fundamentada Não atendida, 0116-016.375-2 - Tim Celular S/a - 04206050000180 - Afn S/c Ltda - Fundamentada Não atendida, 0116-016.376-0 - Cnova Comercio Eletronico S.a. - 07170938000107 - Marcos Rogério Batista - Fundamentada atendida, 0116-016.384-6 - Tvix Viagens e Turismo S/a - 12337454000131 - Simone Silva Maiberg - Fundamentada atendida, 0116-016.386-2 - Nextel Telecomunicações Ltda - 66970229000167 - Sidnei Silva Santos - Fundamentada atendida, 0116-016.393-0 - Mercadolivre.com Atividades de Internet Ltda - 03361252000134 - Evandro Faria da Cunha - Fundamentada Não atendida, 0116-016.394-8 - Volkswagen do Brasil Industria de Veiculos Automot - 59104422000150 - Leonardo Louro Gatera - Fundamentada atendida, 0116-016.398-0 - Telefonica Brasil S/a - 02558157000162 - Lair Gazzi (obito) - Fundamentada atendida, 0116-016.405-2 - Editora Globo S/a - 04067191000160 - Josefa Irlsleide Silva Fernandes - Fundamentada atendida, 0116-016.418-9 - Banco Bmg S.a. - 61186680000174 - Naninha de Fatima Feitosa - Fundamentada Não atendida, 0116-016.422-1 - Cnova Comercio Eletronico S.a. - 07170938000107 - Wesley Bartucciott Rodrigues - Fundamentada Não atendida, 0116-016.430-7 - Decolar.com.br - 03563689000231 - Mayara Silveira Soares - Fundamentada atendida, 0116-016.451-9 - Samsung Eletrônica da Amazonia Ltda - 00280273000722 - Cinthia Maioline Chaves Moretti Cipolatto - Fundamentada Não atendida, 0116-016.470-4 - Telefonica Brasil S/a - 02558157000162 - Eliane Fernandes Silva - Fundamentada atendida, 0116-016.474-7 - Gilmara Aparecida Pires de Almeida Me - Sarita Aparecida Moraes Araujo - Fundamentada Não atendida, 0116-016.474-7 - Meliá Ambientes Planejados - 14575117000108 - Sarita Aparecida Moraes Araujo - Fundamentada Não atendida, 0116-016.478-0 - Esmaltec S/a - 02948030000150 - Maria Aparecida de Oliveira da Cunha - Não Fundamentada/Encerrada, 0116-016.479-8 - Claro S/a - 40432544000147 - Thabata Cristina Artico - Fundamentada Não atendida, 0116-016.495-9 - Dae S/a Água e Esgoto - 03582243000173 - Antonio Carlos Beraldo - Obito - Fundamentada atendida, 0116-016.512-2 - Banco Bradesco Financiamentos S/a - 07207996000150 - Maria Aparecida Zequim Romero - Fundamentada Não atendida, 0116-016.518-1 - Junqueira & Oliveira-advogados Associados - 58629262000108 - Eletic de Souza Salomão Ramalho - Fundamentada Não atendida, 0116-016.549-5 - Banco Bradesco S/a - 60746948000112 - Ilson Jose de Oliveira - Fundamentada Não atendida, 0116-016.553-8 - Anhanguera Educacional Ltda - 05808792000149 - Sara Leandro - Fundamentada atendida, 0116-016.558-9 - C.f. C. - Piloto S/s Ltda - Me - 01953501000155 - Jaqueline Dias da Cruz B - Fundamentada Não atendida, 0116-016.566-4 - Claro S/a - 40432544000147 - Giuliano Minoru Taira - Fundamentada atendida, 0116-016.568-0 - Banco Bmg S.a. - 61186680000174 - Marco Antonio Adami - Fundamentada atendida, 0116-016.569-9 - Ana Lucia dos Santos Felgueiras - Me - 14403982000177 - Patricia Real - Não Fundamentada/Encerrada, 0116-016.574-0 - Banco Pan S/a - 59285411000113 - Marina Caobianco Modenutte - Fundamentada Não atendida, 0116-016.599-4 - Banco Santander (brasil) S/a - 90400888000142 - Alan Ladislau Ramalho - Fundamentada Não atendida, 0116-016.606-6 - Lello Condomínios - Vanessa Viviane Garcia - Não Fundamentada/Encerrada, 0116-016.606-

SECRETARIA DE AGRICULTURA, ABASTECIMENTO E TURISMO

Página 28 de 39

6 - Altana - Franklin Empreendimento Imobiliário Ltda - 11409352000111 - Vanessa Viviane Garcia - Fundamentada Não atendida, 0116-016.610-9 - Carvajal Informação Ltda - 53026472000180 - Marilene Zignani - Fundamentada atendida, 0116-016.618-4 - Anhanguera Educacional Ltda - 05808792000149 - Francielle Barbosa Lovato - Fundamentada atendida, 0116-016.625-1 - Companhia Piratininga de Força e Luz - 04172213000151 - Edno Roberto de Souza - Fundamentada Não atendida, 0116016.627-8 - Banco Santander (brasil) S/a - 90400888000142 - Vanessa Viviane Garcia - Fundamentada Não atendida, 0116-016.630-2 - Www.birobiro.com.br - 23005359000157 - Roseli de Cassia Peromingo de Almeida - Fundamentada Não atendida, 0116-016.631-0 - Sabemi Seguradora S/a - 87163234000138 - Mario Sergio Modesto - Fundamentada Não atendida, 0116-016.633-7 - Unidade de Aprendiz. e Espec. Profission. Eirelli - - Marilu Silmara Nogueira Gouvea - Fundamentada Não atendida, 0116-016.635-3 - Jundiá Comércio de Livros e Informática Ltda - 15219764000140 - Nilton Busqueti - Fundamentada atendida, 0116-016.642-0 - Mercadolivre.com Atividades de Internet Ltda - 03361252000134 - Maristela Aparecida dos Santos de Oliveira - Fundamentada atendida, 0116-016.673-4 - Car System Alarmes Ltda - 04401579000155 - Rafael Firmino - Fundamentada atendida, 0116-016.702-6 - Esmalte S/a - - Lucia Marlei Smaniotto da Silva - Fundamentada atendida, 0116-016.718-7 - Caixa Econômica Federal - Cef - 00360305000104 - Maria Antonia Ferreira - Fundamentada Não atendida, 0116-016.719-5 - Consorcio Nacional Honda Ltda - 45441789000154 - Wesley Silveira da Silva - Fundamentada Não atendida, 0116-016.720-3 - Master Portões - 08489778000118 - Silvio Fabricio - Não Fundamentada/Encerrada, 0116-016.721-1 - Sony Mobile Communications do Brasil Ltda - 04667337000108 - Luiz Eduardo de Freitas - Fundamentada atendida, 0116-016.724-6 - MercadoPago.com Representacoes Ltda - 10573521000191 - Nair da Silva - Não Fundamentada/Encerrada, 0116-016.730-5 - Submarino Viagens - - Octavio Pozzi Loverso - Fundamentada Não atendida, 0116-016.734-8 - Via Varejo S/a - 33041260065290 - Josirene Santos de Almeida - Fundamentada Não atendida, 0116-016.736-4 - C. C. L. Adm. Fronteiras do Iguauçu e Sud. Pta - 82527557000140 - Raphael Richard Barboza - Fundamentada Não atendida, 0116-016.745-8 - Lannel Comercio Varejista de Bijuterias Ltda - - Karla Donizete Amaro - Fundamentada Não atendida, 0116-016.770-2 - Refrigeração Torres Neves - - Sergio Rodrigo Cesar - Fundamentada Não atendida, 0116-016.788-0 - Dae S/a Água e Esgoto - 03582243000173 - Luiz Costa Junior - Fundamentada atendida, 0116-016.790-6 - Klaus Rogério Debroy Me - 06071950000193 - Aura Martins Pascon - Fundamentada Não atendida, 0116-016.800-2 - Unifisa Consórcio Nacional - 60732997000104 - Francisco Pereira de Aguiar - Fundamentada Não atendida, 0116-016.805-3 - Pascoa Carola de Broi - Me - 07116039000380 - Marcos Antonio Fonseca - Fundamentada Não atendida, 0116-016.811-2 - Philips do Brasil Ltda - 61086336000103 - Tiekio Sampei - Fundamentada atendida, 0116-016.818-0 - Sky Brasil Serviços Ltda - 72820822000120 - Berenice Marcello Venancio - Não Fundamentada/Encerrada, 0116-016.822-2 - Tokio Marine Seguradora S/a - 33164021000100 - Angelo Augusto Roque Cleber de Assis - Fundamentada Não atendida, 0116-016.823-0 - Itaú Unibanco S/a - 60701190000104 - Janaina Pin Sousa - Não Fundamentada/Encerrada, 0116-016.853-6 - Credz Administradora de Cartões Ltda - 12109247000120 - Manoela Candida Lucas Anzolin - Não Fundamentada/Encerrada, 0116-016.854-4 - C&a Modas Ltda - - Maria Benedita Garcia - Fundamentada Não atendida, 0116-016.859-5 - Banco Cetelem S/a - - Rafael Justo - Fundamentada atendida, 0116-016.875-6 - Nextel Telecomunicações Ltda - 66970229000167 - Maria Elza Barbosa de Sousa - Fundamentada Não atendida, 0116-016.880-7 - Riot Games Brasil - 15409786000172 - Caue Bernardo Moraes - Fundamentada Não atendida, 0116-016.883-1 - Michel Antony Melenchon Leite Me - 12150781000180 - Marcio Estevam - Fundamentada Não atendida, 0116-016.885-8 - Anhanguera Educacional Ltda - 05808792000149 - Gláucia Rizzi Traldi - Fundamentada atendida, 0116-016.887-4 - Claro S/a - 404325440003506 - Clodoaldo Rodrigues de Matos - Fundamentada atendida, 0116-016.903-0 - Telefonica Brasil S/a - 02558157000162 - Armando Sgarbossa - Fundamentada Não atendida, 0116-016.913-1 - Companhia de Gas de Sao Paulo Comgas - 61856571000117 - Maria Benedita Alexandre Brandini - Fundamentada Não atendida, 0116-016.915-8 - Grazielli Fernanda Miguel - Me - 18069664000172 - Jose Davi Caetano de Freitas - Fundamentada Não atendida, 0116-016.921-7 - Banco Daycoval S/a - 62232889000190 - Antonio Jesus de Nascimento - Fundamentada Não atendida, 0116-016.925-0 - Banco Bmg S.a. - 61186680000174 - Antonio Jesus de Nascimento - Fundamentada atendida, 0116-016.931-9 - Carvajal Informação Ltda - 53026472000180 - Sergio Luiz Soares - Não Fundamentada/Encerrada, 0116-016.953-9 - Anhanguera Educacional Ltda - 05808792000149 - Maiara Cristina Jesus da Silva - Fundamentada atendida, 0116-017.022-4 - Telefonica Brasil S/a - 02558157000162 - Gelson Rodrigues Pires - Fundamentada atendida, 0116-017.050-3 - Banco Pan S/a - 59285411000113 - Luiz Calegari - Não Fundamentada/Encerrada, 0116-017.050-3 - Pan Seguros - 33245762000107 - Luiz Calegari - Fundamentada Não atendida, 0116-017.064-8 - Dae S/a Água e Esgoto - 03582243000173 - João Batista Reis - Fundamentada atendida, 0116-017.066-4 - Sherwin William Brasil Indústria Comércio - 60872306000160 - Manoel Braz de Souza - Fundamentada atendida, 0116-017.116-8 - Sema Training Jundiá Informática e Idiomas Ltda. - 04893598000146 - Silvia Regina Rigoni - Fundamentada Não atendida, 0116-017.124-3 - Estância São Gabriel Hotel e Clube - 03620915000198 - Jose Ferrari - Fundamentada Não atendida, 0116-017.152-2 - Companhia Piratininga de Força e Luz - 04172213000151 - Etevaldo Fonseca Saba Filho - Fundamentada Não atendida, 0116-017.172-6 - Banco Itaucard S/a - 17192451000170 - Maria de Lurdes Pessoto Accorsi - Fundamentada Não atendida, 0116-017.191-1 - Delta Industria Ceramica Ltda - 47595863000465 - Sergio Benedito Batista - Fundamentada Não atendida, 0116-017.193-8 - Banco Itaucard S/a - 17192451000170 - Eneias dos Santos Cabral - Fundamentada Não atendida, 0116-017.193-8 - Comercial Andreta de

Página 29 de 39

Veiculos Ltda - 54732581000185 - Eneias dos Santos Cabral - Fundamentada Não atendida, 0116-017.195-4 - Jundiá Comércio de Livros e Informática Ltda - 15219764000140 - Cleide Franco - Fundamentada Não atendida, 0116-017.197-0 - Cnova Comercio Eletronico S.a. - 07170938000107 - Wilson Corassin Junior - Não Fundamentada/Encerrada, 0116-017.212-8 - Cnova Comercio Eletronico S.a. - 07170938000107 - Inhance Brasil Ind. e Com. Deprodutos Fluoretado - Fundamentada Não atendida, 0116-017.227-0 - Consórcio Nacional Volkswagen Ltda - 47658539000104 - Aneilson Cruz da Silva - Fundamentada Não atendida, 0116-017.255-0 - Banco do Brasil S/a - 00000000000191 - Bruna Luiza Monsão Junqueira - Fundamentada atendida, 0116-017.258-4 - Consorcio Nacional Honda Ltda - 45441789000154 - Zirlene de Sousa Ferreira - Fundamentada Não atendida, 0116-017.269-4 - Tim Celular S/a - 04206050000180 - Luis Claudio Gonçalves Fundamentada atendida, 0116-017.272-9 - Itaú Unibanco S/a - 60701190000104 - Givaldo Pereira de Lima - Fundamentada Não atendida, 0116-017.277-0 - Claro S/a - 40432544000147 - Hugo Michels da Silva - Fundamentada Não atendida, 0116-017.280-4 - Companhia Brasileira de Distribuição - 47508411127733 - Rosemary Cristina Pontoni - Fundamentada Não atendida, 0116-017.282-0 - Anhanguera Educacional Ltda - 05808792000149 - Albecio Cleriston Lima Batista - Fundamentada atendida, 0116-017.284-7 - Itaú Unibanco S/a - 60701190000104 - Daniela Queiroz Peres Marcos - Fundamentada Não atendida, 0116-017.301-0 - Companhia Piratininga de Força e Luz - 04172213000151 - Mariana Moreira dos Santos Sabará Lira - Fundamentada Não atendida, 0116-017.308-8 - Central Jundiá de Formação Profissional S/c Ltda - 04756976000140 - Francine da Silva Marques - Fundamentada Não atendida, 0116-017.313-9 - Companhia Piratininga de Força e Luz - 04172213000151 - Jacques Victorio Toscano Benveniste - Fundamentada Não atendida, 0116-017.315-5 - DI Com. e Ind. de Prods. Eletrônicos Ltda. - 06940544000110 - Edmar Cancini Olimpico - Fundamentada Não atendida, 0116-017.327-3 - Telefonica Brasil S/a - 02558157000162 - Luiz Roberto Favato - Fundamentada Não atendida, 0116-017.335-9 - Centro Educacional Kinder - - Vera Maria Vitorino Leonarde - Fundamentada Não atendida, 0116-017.348-5 - Banco Bradescard S/a - 04184779000101 - Valdenice Batista dos Santos - Fundamentada atendida, 0116-017.371-3 - Cnova Comercio Eletronico S.a. - 07170938000107 - Ricardo Camilo da Silva - Fundamentada atendida, 0116-017.376-4 - Vila Helena - - Marcia Aparecida Candido Vital - Fundamentada atendida, 0116-017.384-0 - Parque da Paz - 17164225000186 - Nivaldo Rubens Farrão - Fundamentada atendida, 0116-017.387-4 - Banco Bmg S.a. - 61186680000174 - João Batista da Paixão - Fundamentada Não atendida, 0116-017.397-6 - Banco Cetelem S/a - - Roberto Piovezan - Fundamentada Não atendida, 0116-017.399-2 - Copa Airlines - Aeroporto de Guarulhos - - Henrique Ramin - Fundamentada Não atendida, 0116-017.405-6 - Veb Comercio de Material de Ensino Eireli - 04312423000106 - Ana Paula de Oliveira Costa - Fundamentada atendida, 0116-017.406-4 - Cyrela Magik Monaco Empreend.imob.ltda - 07749578000194 - Wendel Shander Koritar - Fundamentada Não atendida, 0116-017.419-0 - Companhia Piratininga de Força e Luz - 04172213000151 - Valdeir Alves de Oliveira - Fundamentada atendida, 0116-017.465-7 - Fh 10 Empreendimentos Imobiliarios Ltda - 09434055000184 - Talita Adriane Isidoro - Fundamentada Não atendida, 0116-017.468-1 - Colegio Tableau - - Maysa Gleyce Ferreira Vidal - Fundamentada Não atendida, 0116-017.475-9 - Renner Administradora de Cartões de Crédito Ltda - 90055609000150 - Marcia Martins - Fundamentada atendida, 0116-017.489-3 - Telefonica Brasil S/a - 02558157000162 - Wilson da Silva - Fundamentada atendida, 0116-017.492-8 - Jundiá Comércio de Livros e Informática Ltda - 15219764000140 - Veranilza Rodrigues da Silva - Fundamentada atendida, 0116-017.500-8 - Living Panama Empreendimentos Imobiliarios Ltda - 09639203000105 - Agnaldo Caetano de Souza Costa - Fundamentada Não atendida, 0116-017.502-4 - American Airlines - 36212637000199 - Pedro Naves da Silva Dias - Fundamentada atendida, 0116-017.503-2 - Claro S/a - 40432544000147 - Sylvania de Lima Silva Costa - Fundamentada atendida, 0116-017.506-7 - Jundiá Comércio de Livros e Informática Ltda - 15219764000140 - Claudia Cristina Alicia - Não Fundamentada/Encerrada, 0116-017.514-2 - Telefonica Brasil S/a - 02558157000162 - Patricia Caixeta Ferreira - Fundamentada Não atendida, 0116-017.516-9 - Banco do Brasil S/a - 00000000000191 - Lucio Henrique das Chagas - Fundamentada atendida, 0116-017.524-4 - Caixa Econômica Federal - Cef - 00360305000104 - Maria Claudiana Martins - Fundamentada Não atendida, 0116-017.529-5 - Navi Call Center Ltda Epp - 01489791000128 - Marilda Aparecida Bitencourt Vaz - Fundamentada Não atendida, 0116-017.542-1 - Central Jundiá de Formação Profissional S/c Ltda - 04756976000140 - Natanael Vitor Lopes dos Santos - Fundamentada Não atendida, 0116-017.543-0 - Central Jundiá de Formação Profissional S/c Ltda - 04756976000140 - Isabela dos Santos Freitas - Fundamentada Não atendida, 0116-017.547-2 - Cnova Comercio Eletronico S.a. - 07170938000107 - Fabiana Maria dos Santos Silva - Fundamentada atendida, 0116-017.549-9 - Administradora de Cartao de Credito Palma Ltda - 12834724000110 - Daiani Patricia Sampaio de Souza - Fundamentada Não atendida, 0116-017.550-7 - Banco Pan S/a - 59285411000113 - Roberto Luiz de Castro - Fundamentada atendida, 0116-017.554-0 - Caixa Econômica Federal - Cef - 00360305000104 - Laerte de Faria - Fundamentada atendida, 0116-017.581-0 - Cnova Comercio Eletronico S.a. - 07170938000107 - Mauro Fernando Furquim - Fundamentada atendida, 0116-017.581-0 - Electrolux do Brasil S/a - 76487032000125 - Mauro Fernando Furquim - Fundamentada atendida, 0116-017.593-9 - Dae S/a Água e Esgoto - 03582243000173 - Irene da Silva Santana - Fundamentada atendida, 0116-017.595-5 - Qbex Computadores Ltda - 05480320000128 - Marileide Campos de Almeida - Fundamentada Não atendida, 0116-017.612-9 - Nextel Telecomunicações Ltda - 66970229000167 - Evertton Juliat - Fundamentada Não atendida, 0116-017.618-8 - Banco Mercantil do Brasil S/a - 17184037000110 - Zenaide Rodrigues Pansonato - Fundamentada atendida, 0116-017.629-8 - Cnova Comercio Eletronico

Página 30 de 39

S.a. - 07170938000107 - Luciana Roncolato Nerasti - Não Fundamentada/Encerrada, 0116-017.661-0 - Electrolux do Brasil S/a - 76487032000125 - Ivanilda Maria da Silva - Fundamentada atendida, 0116-017.669-5 - Samsung Eletrônica da Amazonia Ltda - 00280273000722 - Mozart Guilherme da Cunha - Fundamentada Não atendida, 0116-017.671-1 - Associacao Unificada Paulista de Ensino Renovado O - 06099229000101 - Misael Cavalcante da Silva - Fundamentada atendida, 0116-017.674-6 - Cnova Comercio Eletronico S.a. - 07170938000107 - Benedito Donizetti Miloni - Não Fundamentada/Encerrada, 0116-017.676-2 - Samsung Eletrônica da Amazonia Ltda - 00280273000722 - Thiago Mingireanov - Não Fundamentada/Encerrada, 0116-017.680-5 - Telefonica Brasil S/a - 02558157000162 - Francisco Bueno de Camargo - Fundamentada atendida, 0116-017.686-4 - Ibe Business Education de São Paulo Ltda - 38729463000323 - Hellen Perrone - Fundamentada Não atendida, 0116-017.709-7 - Pagseguro Internet Ltda - 08561701000101 - Helio Bispo Gama - Fundamentada Não atendida, 0116-017.709-7 - D2m Digital Ltda - Me - 21285080000149 - Helio Bispo Gama - Fundamentada Não atendida, 0116-017.735-0 - Cnova Comercio Eletronico S.a. - 07170938000107 - Silziane Ribeiro da Costa - Fundamentada atendida, 0116-017.772-2 - Datacompany - - Luciana Regina de Lima - Fundamentada Não atendida, 0116-017.789-1 - Global Village Telecom Ltda - 03420926000124 - Flavio de Carvalho Perpetuo - Fundamentada atendida, 0116-017.797-7 - Motos.com - - Fabricio Luiz Feliz - Não Fundamentada/Encerrada, 0116-017.800-6 - Claro S/a - 40432544000147 - Erbe Engenharia e Agrimensura Ltda - Fundamentada Não atendida, 0116-017.810-8 - Hewlett Packard Brasil Ltda - 61797924000155 - Marco Antonio Rodrigues de Mattos - Fundamentada Não atendida, 0116-017.817-5 - Banco Votorantim (cartões) - Ouvidoria - 59588111000103 - Jose Ferreira Gomes - Fundamentada Não atendida, 0116-017.819-1 - Booking.com Brasil Serv. de Reserva de Hotéis Ltda - 10625931000139 - Claissa Aparecida Cardoso - Fundamentada Não atendida, 0116-017.826-9 - Haguida Katiele da S. Rabelo - Inst. Hidraulicas - 23805456000124 - Eliane de Oliveira Reis - Fundamentada Não atendida, 0116-017.828-5 - Banco Pan S/a - 59285411000113 - Antonio Pinto - Fundamentada atendida, 0116-017.828-5 - Cred Seguros - - Antonio Pinto - Fundamentada atendida, 0116-017.845-4 - Vitello Comercial Atacadista - Eirelli - Me - 22799930000190 - Saulo dos Santos - Fundamentada Não atendida, 0116-017.846-2 - Banco Bmg S.a. - 61186680000174 - Salvador Batista de Almeida - Fundamentada Não atendida, 0116-017.853-0 - Anhanguera Educacional Ltda - 05808792000149 - Creide Aparecida Martins - Fundamentada atendida, 0116-017.854-8 - Anhanguera Educacional Ltda - 05808792000149 - Ederson de Moraes - Fundamentada Não atendida, 0116-017.856-4 - Claro S/a - 404325440003506 - Flavia Leone - Não Fundamentada/Encerrada, 0116-017.863-1 - Banco Cifra S/a - - Cristiane Eloisa Alves Honorio - Fundamentada Não atendida, 0116-017.866-6 - Rn Planejados - - Elenice Vieira Sales - Fundamentada Não atendida, 0116-017.867-4 - Canaan Serviços Fotográficos e Franchising Ltda - - Sheila Patricia dos Santos Chagas - Fundamentada Não atendida, 0116-017.880-0 - Veb Comercio de Material de Ensino Eireli - 04312423000106 - Maria Lenilda Alves Félix Norato - Fundamentada Não atendida, 0116-017.886-0 - Robson Willian Sacardo Me - - Jundm& Instalação de Portas e Janelas Ltda Me - Fundamentada Não atendida, 0116-017.888-6 - Telefonica Brasil S/a - 02558157000162 - Claudio Xavier Cotrim - Fundamentada atendida, 0116-017.889-4 - Sociedade Padre Anchieta - Campus - 50953959000209 - Guilherme Ciampe Gilaberte dos Santos - Fundamentada Não atendida, 0116-017.917-8 - Microsoft Informática Ltda - 60316817000103 - Adriano Paulino da Silva - Fundamentada atendida, 0116-017.921-0 - Shelton Cursos e Intercambio Ltda - Me - 10639063000146 - Lucina Cristina Ozolin - Fundamentada atendida, 0116-017.944-9 - Claro S/a - 40432544000147 - Camila Alessandra Cella - Fundamentada Não atendida, 0116-017.950-8 - Polimport Comercio e Exportacao Ltda - 00436042001494 - Thais Moreira da Silva Braz - Fundamentada Não atendida, 0116-017.954-0 - Companhia Piratininga de Força e Luz - 04172213000151 - Maria Dione Vargas Longaray - Fundamentada Não atendida, 0116-017.956-7 - Sky Brasil Serviços Ltda - 72820822000120 - Nilson Aparecido Gonçalves - Não Fundamentada/Encerrada, 0116-017.971-0 - Editora Pesquisa e Indústria Ltda - 61717468000196 - Andrea Martins Trindade Silva - Não Fundamentada/Encerrada, 0116-017.973-6 - Sema Training Jundiá Informática e Idiomas Ltda. - 04893598000146 - João Paulo Gisolfi - Fundamentada Não atendida, 0116-017.978-7 - Zurich Minas Brasil Seguros S/a - 17197385000121 - Edite Mendes Frenhi - Fundamentada Não atendida, 0116-017.979-5 - Claro S/a - 40432544000147 - Vinicius José da Silva - Fundamentada Não atendida, 0116-017.982-0 - Carbol Imóveis - - Maria Elci Lopes Pacheco - Fundamentada Não atendida, 0116-017.995-6 - Claro S/a - 40432544000147 - Welhizer Lopes da Silva - Fundamentada atendida, 0116-018.006-7 - Colegio Tableau - - Juliane Iasnock Soares de Andrade - Fundamentada Não atendida, 0116-018.020-1 - Porto Seguro - Seguro Saúde S.a - 04540010000170 - Maurilio Candido Pereira - Fundamentada atendida, 0116-018.027-9 - Nextel Telecomunicações Ltda - 66970229000167 - Kleber Marcel Marcondes Dias Bartolomeu - Fundamentada atendida, 0116-018.044-8 - Interglobo Turismo - - Sergio Fernandes Rosa - Fundamentada Não atendida, 0116-018.079-4 - Cnova Comercio Eletronico S.a. - 07170938000107 - Lucas Moreira de Araujo Goncalves - Fundamentada Não atendida, 0116-018.097-1 - Zurich Minas Brasil Seguros S/a - 17197385000121 - Edineia Rosa Lima da Silva - Fundamentada Não atendida, 0116-018.105-1 - Cybelar Comercio e Indústria Ltda. - 72456809000133 - Neusa Vergilio Cavalari - Fundamentada Não atendida, 0116-018.111-0 - Itaú Unibanco S/a - 60701190000104 - Leoncio Francisco de Souza - Fundamentada atendida, 0116-018.115-3 - Cnova Comercio Eletronico S.a. - 07170938000107 - Edison Roberto Raulino - Fundamentada atendida, 0116-018.123-9 - Administradora de Cartao de Credito Palma Ltda - 12834724000110 - Aldair Jose de Sousa - Fundamentada Não atendida, 0116-018.144-0 - Villa dos Imóveis - - Eliana Cristina Ribeiro - Fundamentada Não atendida, 0116-018.152-6 -

SECRETARIA DE AGRICULTURA, ABASTECIMENTO E TURISMO

Página 31 de 39

Companhia Piratininga de Força e Luz - 04172213000151 - Claudionor Galdino - Fundamentada Não atendida, 0116-018.181-3 - Englishotwn do Brasil - - Daniel Bertelli Queiroz Correa - Fundamentada Não atendida, 0116-018.187-2 - Banco Bmg S/a - 61186680000174 - Izaura Canizares Jurado - Fundamentada atendida, 0116-018.193-1 - Cnova Comercio Eletronico S.a. - 07170938000107 - Roberto Alves Batista - Fundamentada Não atendida, 0116-018.199-0 - Vrg Linhas Aéreas S/a - 07575651000159 - Edson Severino Cândido - Fundamentada Não atendida, 0116-018.203-8 - Banco Bradesco S/a - 60746948000112 - Erasmo Carlos dos Santos - Fundamentada Não atendida, 0116-018.210-5 - Rafaela Pescarini Fabricio Me - 21434210000168 - Reginaldo da Silva - Fundamentada atendida, 0116-018.228-2 - Nextel Telecomunicações Ltda - 66970229000167 - Flavia Regina Anveres - Fundamentada atendida, 0116-018.247-8 - Anhanguera Educacional Ltda - 05808792000149 - Sabriny Diany Chagas de Oliveira - Não Fundamentada/Encerrada, 0116-018.248-6 - Psychemedics Brasil Exames Toxicologicos Ltda - 08075074000107 - Artur Antunes Azevedo dos Santos - Fundamentada atendida, 0116-018.264-7 - Color Visão do Brasil Ind. Acrilica Ltda. - 47747969000194 - Carmosina Amaral Pereira - Não Fundamentada/Encerrada, 0116-018.275-7 - Telefonica Brasil S/a - 02558157000162 - Francellino de Souza Vieira - Fundamentada Não atendida, 0116-018.282-4 - Shopping Jundiá das Moto Pecas Ltda - Me - - Paulo Alexandre Martinazzo Junior - Fundamentada atendida, 0116-018.293-4 - Cnova Comercio Eletronico S.a. - 07170938000107 - Natalia Andrade Modanesi - Fundamentada Não atendida, 0116-018.302-2 - Via Car Veiculos - - Marta Mota da Cunha - Fundamentada Não atendida, 0116-018.318-3 - Caixa Econômica Federal - Cef - 00360305000104 - Jeronimo Monteiro de Almeida - Fundamentada Não atendida, 0116-018.333-6 - Installi-marcelo Lopes - - Ednilson Vicente - Fundamentada Não atendida, 0116-018.336-0 - Intermédica Sistema de Saude S/a - 44649812000138 - Americo de Oliveira e Silva - Fundamentada Não atendida, 0116-018.345-4 - Banco Bradesco Cartões S/a - 59438325000101 - Claudio Marcus da Silva - Fundamentada Não atendida, 0116-018.356-4 - Banco Bradesco Financiamentos S/a - 07207996000150 - Marlene das Graças Cardoso Soares de Oliveira - Fundamentada Não atendida, 0116-018.357-2 - Via Varejo S/a - 33041260065290 - Tiago Luiz Matias Moura - Fundamentada Não atendida, 0116-018.358-0 - Companhia Piratininga de Força e Luz - 04172213000151 - Jose Roberto Muniz de Souza - Fundamentada Não atendida, 0116-018.385-1 - Mrv Engenharia e Participações S/a - 08343492000120 - Vanessa Piccolo Nunes - Fundamentada Não atendida, 0116-018.387-8 - Dae S/a Água e Esgoto - 03582243000173 - Aparecido Donizetti Estevao - Fundamentada Não atendida, 0116-018.401-7 - Grazielli Fernanda Miguel - Me - 18069664000172 - Gilvan Alves da Silva - Fundamentada Não atendida, 0116-018.402-5 - Pombonet Telecomunicações e Informática Ltda-me - 12983319000163 - Renato Cordeiro de Souza - Fundamentada atendida, 0116-018.407-6 - Itaú Seguros S/a - 61557039000107 - Maria Edna de França Araujo - Fundamentada Não atendida, 0116-018.410-0 - Mrv Engenharia e Participações S/a - 08343492000120 - Maria Clara Alves - Fundamentada Não atendida, 0116-018.422-9 - Caixa Econômica Federal - Cef - 00360305000104 - Terезinha Souza Tsugue - Fundamentada atendida, 0116-018.434-7 - Jundiá Comércio de Livros e Informática Ltda - 15219764000140 - Lucas Rezende Bueno - Fundamentada Não atendida, 0116-018.437-1 - DI Com. e Ind. de Prods. Eletrônicos Ltda. - 06940544000110 - Fabiano Vieira Santana - Fundamentada Não atendida, 0116-018.471-0 - Junqueira & Oliveira-advogados Associados - 58629262000108 - Antonia de Barros Lima Alves - Fundamentada Não atendida, 0116-018.483-8 - Anhanguera Educacional Ltda - 05808792000149 - Carlos Henrique Presoto de Pugas - Fundamentada Não atendida, 0116-018.487-0 - Royal & Sunalliance Seguros (brasil) S.a. - 33065699000127 - Maria de Fatima Ribeiro Dutra - Fundamentada Não atendida, 0116-018.503-6 - Companhia Piratininga de Força e Luz - 04172213000151 - Antonio Fernandes Fonte Basso (óbito) - Fundamentada Não atendida, 0116-018.515-4 - Nextel Telecomunicações Ltda - 66970229000167 - Isnaldo Gomes Ribeiro - Fundamentada atendida, 0116-018.526-4 - Claro S/a - 40432544000147 - Arlete Turquetto - Fundamentada atendida, 0116-018.530-7 - Anhanguera Educacional Ltda - 05808792000149 - Julio Cesar Franca Caine - Fundamentada Não atendida, 0116-018.548-4 - Glb Medeiros Spe Empreendimentos Imobiliarios Ltda - 16417761000183 - Paula Tortorette - Fundamentada atendida, 0116-018.564-5 - Sky Brasil Serviços Ltda - 72820822000120 - Daiane Aparecida Paulo da Silva - Fundamentada atendida, 0116-018.569-6 - Caixa Seguradora S/a - 34020354000110 - João Pedro de Faria - Fundamentada Não atendida, 0116-018.573-9 - Master Portões - 08489778000118 - Veriomar Trivelato - Fundamentada atendida, 0116-018.583-0 - Grupo Verbo - - Orlando Lopes Fabião - Fundamentada Não atendida, 0116-018.588-1 - Installi-marcelo Lopes - - Lourdes de Oliveira Garcia - Fundamentada Não atendida, 0116-018.593-2 - Tim Celular S/a - 04206050000180 - Aparecido Leonardo Garcia - Fundamentada atendida, 0116-018.612-2 - Editora Pesquisa e Indústria Ltda - 61717468000196 - Rafaela de Siqueira - Fundamentada Não atendida, 0116-018.627-5 - Companhia Piratininga de Força e Luz - 04172213000151 - Antonio Carlos Neto - Fundamentada Não atendida, 0116-018.629-1 - Lojas Riachuelo S/a - 33200056000149 - Edilaine Zaque Jampietro - Fundamentada atendida, 0116-018.647-9 - Jundiá Comércio de Livros e Informática Ltda - 15219764000140 - Diogo Rezende Bueno - Fundamentada Não atendida, 0116-018.668-0 - Companhia Brasileira de Distribuição - 47508411007169 - Luiz Claudio Romualdo Quirino - Fundamentada Não atendida, 0116-018.669-9 - Jf Veiculos Eireli - 22658339000112 - Thiago Felipe Zampa - Fundamentada Não atendida, 0116-018.672-3 - Claro S/a - 40432544000147 - Sandra Regina Rosa - Fundamentada Não atendida, 0116-018.679-0 - Claro S/a - 40432544000147 - Vicente Figueiredo Lemos - Fundamentada Não atendida, 0116-018.702-3 - Consórcio Nacional Volkswagen Ltda - 47658539000104 - Rosiani Roberta Rossi Coraça - Não Fundamentada/Encerrada, 0116-018.704-0 - Anhanguera Educacional Ltda - 05808792000149 - Rafael da Mata Oliveira -

Página 31 de 39

Página 32 de 39

Fundamentada Não atendida, 0116-018.720-0 - Companhia de Gas de Sao Paulo Comgas - 61856571000117 - Valdir Nogueira Maia - Fundamentada atendida, 0116-018.722-7 - Claro S/a - 40432544000147 - Sidimar Jose dos Santos - Fundamentada Não atendida, 0116-018.727-8 - Nilvans Utilitários - - Franquiline Ribeiro Vieira - Fundamentada Não atendida, 0116-018.733-7 - Via Varejo S/a - 33041260065290 - Patricia Antoniassi - Fundamentada Não atendida, 0116-018.769-1 - Cnova Comercio Eletronico S.a. - 07170938000107 - Alessandra Volpiani Araújo - Fundamentada atendida, 0116-018.782-8 - Sky Brasil Serviços Ltda - 72820822000120 - Raimundo Damasceno - Fundamentada atendida, 0116-018.788-7 - Auto Camp Veiculos - - Maria de Lourdes dos Santos Silva - Fundamentada Não atendida, 0116-018.794-6 - B2w Companhia Global do Varejo - 00776574000156 - Deise Cristina Camarinho Carmona - Fundamentada Não atendida, 0116-018.797-0 - Qbex Computadores Ltda - 05480302000128 - Silvana Rezende Serrano Silva - Fundamentada Não atendida, 0116-018.801-8 - Clínica Implant Life Tratamentos Odontologicos Ltd - 10888651000113 - Elias da Silva - Fundamentada Não atendida, 0116-018.802-6 - Cnova Comercio Eletronico S.a. - 07170938000107 - Afonso Maria Pastro - Fundamentada Não atendida, 0116-018.806-9 - Sema Training Jundiá Informática e Idiomas Ltda. - 04893598000146 - Leandro Bezerra da Silva - Fundamentada Não atendida, 0116-018.810-1 - Hm Engenharia - - Alexandre Balbino Salvador - Fundamentada Não atendida, 0116-018.810-1 - Banco do Brasil S/a - 00000000000191 - Alexandre Balbino Salvador - Fundamentada atendida, 0116-018.833-0 - Casulo Imóveis - - Regiane Zachy Nascimento - Não Fundamentada/Encerrada, 0116-018.836-4 - Via Varejo S/a - 33041260065290 - Josileide da Costa Aguiar - Fundamentada Não atendida, 0116-018.845-8 - Mrv Engenharia e Participações S/a - 08343492000120 - Maria Celeste de Souza - Fundamentada atendida, 0116-018.848-2 - Nextel Telecomunicações Ltda - 66970229000167 - Jose Carlos Fernandes - Fundamentada Não atendida, 0116-018.854-1 - Losango Promoções de Vendas Ltda - 05281313004095 - Wisler José Negrão Serigatto - Fundamentada atendida, 0116-018.856-8 - Empresa Brasileira de Correios e Telegrafos - 34028316710151 - Danilo Panizza Filho - Fundamentada Não atendida, 0116-018.865-1 - Spe Wgsa Empreendimentos - 19924962000165 - Romildo de Oliveira Santos - Fundamentada atendida, 0116-018.874-5 - Intersul Transportes e Turismo Ltda - 60896248000104 - Sonia Aparecida Polito - Fundamentada Não atendida, 0116-018.877-0 - Cnova Comercio Eletronico S.a. - 07170938000107 - Douglas Pereira Oliveira - Fundamentada Não atendida, 0116-018.879-6 - Clickbus Passagens - - Lucia Maria da Silveira Soares - Fundamentada atendida, 0116-018.884-7 - Tim Celular S/a - 04206050000180 - Cristiano Rodriguez dos Santos - Fundamentada Não atendida, 0116-018.892-2 - Samsung Eletrônica da Amazonia Ltda - 00280273000722 - Sueli Aparecida Oliveira - Fundamentada Não atendida, 0116-018.901-0 - Telefonica Brasil S/a - 02558157000162 - Gayao & Gayao Restaurante Me - Fundamentada atendida, 0116-018.909-6 - Valec Distribuidora de Veiculos Ltda - 02449871000112 - Maria Emilia Fonseca Torres Correia - Fundamentada atendida, 0116-018.909-6 - Renault do Brasil S/a - 00913443000173 - Maria Emilia Fonseca Torres Correia - Fundamentada atendida, 0116-018.915-5 - A. Angeloni & Cia Ltda - 83646984006906 - Lucio Yamashita - Não Fundamentada/Encerrada, 0116-018.936-7 - Azul Linhas Aereas Brasileiras S/a - 09296295000160 - Ricardo de Santana Colasanto - Fundamentada Não atendida, 0116-018.942-6 - Azul Linhas Aereas Brasileiras S/a - 09296295000160 - Mariana Francelin Garcia Colasanto - Fundamentada Não atendida, 0116-018.958-7 - Saude Odontologica Unificada Sou - - Aparecida Alves - Fundamentada Não atendida, 0116-018.960-3 - Sema Training Jundiá Informática e Idiomas Ltda. - 04893598000146 - Maria das Luzes de Souza Rodrigues Nascimento - Fundamentada Não atendida, 0116-018.970-5 - Mundial Editora - - Edison Roberto Pimental da Silva - Fundamentada Não atendida, 0116-018.973-0 - Claro S/a - 40432544000147 - Teresa Ermani Rincio - Não Fundamentada/Encerrada, 0116-018.998-4 - Millenium Formaturas - - Cecilia Fraga Mares Guia - Fundamentada Não atendida, 0116-018.999-2 - Porto Seguro Companhia de Seguros Gerais - 61198164000160 - Karim Cristina de Moraes Cruz - Fundamentada Não atendida, 0116-019.000-1 - Cnova Comercio Eletronico S.a. - 07170938000107 - Edineia Aparecida Amancio - Não Fundamentada/Encerrada, 0116-019.014-6 - Rafael Tozetto - 23003425000150 - Andrea Luciana Correa - Fundamentada atendida, 0116-019.026-4 - Luizaseg Seguros S/a - 07746953000142 - Lucilene Mascarenhas da Rosa - Não Fundamentada/Encerrada, 0116-019.032-3 - Editora e Distribuidora Educacional S.a - 38733648003165 - Leandro Anderson Francisco - Fundamentada Não atendida, 0116-019.034-0 - Tim Celular S/a - 04206050000180 - Zuleica de Arruda - Fundamentada Não atendida, 0116-019.059-4 - Anesp Assistência de Negócios do Estado de Sp - 05557460000139 - Everton Roberto Candido - Não Fundamentada/Encerrada, 0116-019.063-7 - Samsung Eletrônica da Amazonia Ltda - 00280273000722 - Giuliana Farsura Baronti - Fundamentada Não atendida, 0116-019.070-4 - Decolar.com.br - 03563689000231 - Eduardo Novaes Ultado - Fundamentada Não atendida, 0116-019.074-7 - Grazielli Fernanda Miguel - Me - 18069664000172 - Adriana Canella Minami - Não Fundamentada/Encerrada, 0116-019.079-8 - Phs Com. e Manut. de Apar. e Acess. Eletrônicos - 11377677000160 - Vail Accorsi - Fundamentada Não atendida, 0116-019.080-6 - Via Varejo S/a - 33041260065290 - Gislaine Aparecida Tartari - Não Fundamentada/Encerrada, 0116-019.080-6 - Itatiaia Moveis S a - - Gislaine Aparecida Tartari - Fundamentada atendida, 0116-019.085-7 - Banco Bmg S.a. - 61186680000174 - Jose Luiz da Silva - Fundamentada atendida, 0116-019.110-6 - Auto Camp Veiculos - - Gilberto da Silva Suniga - Não Fundamentada/Encerrada, 0116-019.129-1 - Anhanguera Educacional Ltda - 05808792000149 - Danielly Ricardo da Silva - Fundamentada atendida, 0116-019.134-2 - Mk Eletrodomésticos Mondial S.a. - 07666567000140 - Ruth Alessandra Ildi - Fundamentada atendida, 0116-019.140-1 - Sky Brasil Serviços

Página 32 de 39

Página 33 de 39

Ltda - 72820822000120 - Samuel de Oliveira Paula - Fundamentada Não atendida, 0116-019.141-0 - Ibe Business Education de São Paulo Ltda - 38729463000323 - Mayara Talita de Souza - Fundamentada Não atendida, 0116-019.159-7 - Anhanguera Educacional Ltda - 05808792000149 - Josenildo Tavares da Silva - Fundamentada atendida, 0116-019.160-5 - Anhanguera Educacional Ltda - 05808792000149 - Fernando Soares Ramos - Fundamentada atendida, 0116-019.162-1 - Anhanguera Educacional Ltda - 05808792000149 - Geane Alves de Gois - Fundamentada atendida, 0116-019.166-4 - Anhanguera Educacional Ltda - 05808792000149 - Rogério Cavalcante de Macêdo - Fundamentada atendida, 0116-019.167-2 - Anhanguera Educacional Ltda - 05808792000149 - Janaina Francisco Netto da Silva - Fundamentada Não atendida, 0116-019.169-9 - Anhanguera Educacional Ltda - 05808792000149 - Bruna de Sousa Ribeiro Miranda - Fundamentada atendida, 0116-019.171-5 - Anhanguera Educacional Ltda - 05808792000149 - Heder Marques dos Santos - Fundamentada atendida, 0116-019.172-3 - Anhanguera Educacional Ltda - 05808792000149 - Joao Farias Neto - Fundamentada atendida, 0116-019.177-4 - Nextel Telecomunicações Ltda - 66970229000167 - Flavia dos Santos Constantino Silva - Não Fundamentada/Encerrada, 0116-019.179-0 - Empresa Brasileira de Correios e Telegrafos - 34028316710151 - Angela Maria da Silva Miranda - Fundamentada Não atendida, 0116-019.189-2 - Empresa Brasileira de Correios e Telegrafos - 34028316710151 - Angela Maria da Silva Miranda - Fundamentada atendida, 0116-019.190-0 - Via Varejo S/a - 33041260065290 - Sergio Luciano de Oliveira Soares - Fundamentada Não atendida, 0116-019.202-3 - Sema Training Jundiá Informática e Idiomas Ltda. - 04893598000146 - Neide Viana Brito Barbosa - Fundamentada atendida, 0116-019.205-8 - Móveis e Decorações Bordin Ltda - Me - 04048041000109 - Ligia Mara Jacinto de Deus Oliveira - Fundamentada atendida, 0116-019.219-2 - Mercadolivre.com Atividades de Internet Ltda - 03361252000134 - Maria Claudia Rezaghi e Maltoni - Fundamentada atendida, 0116-019.223-5 - Caixa Econômica Federal - Cef - 00360305000104 - Marcos Alberto da Silva - Fundamentada Não atendida, 0116-019.229-4 - Infojobs Brasil Atividades de Internet Ltda - 07756995000164 - Mauro dos Santos - Fundamentada Não atendida, 0116-019.235-3 - Mapfre Seguros Gerais S/a - 61074175000138 - Alex Glebson Soares da Silva - Fundamentada Não atendida, 0116-019.239-6 - Banco Mercantil do Brasil S/a - 17184037000110 - Valeria Rocha Pavan - Fundamentada atendida, 0116-019.243-9 - Telefonica Brasil S/a - 02558157000162 - Adrielson Rodrigo Dias - Fundamentada atendida, 0116-019.246-3 - Itaú Unibanco S/a - 60701190000104 - Eliene Pedro da Silva Alves - Fundamentada Não atendida, 0116-019.249-8 - Telefonica Brasil S/a - 02558157000162 - Martins & Cia Ltda - Me - Fundamentada atendida, 0116-019.251-4 - Telefonica Brasil S/a - 02558157000162 - Pedro Benedicto Pinheiro - Fundamentada atendida, 0116-019.264-0 - Melbourne Investimentos Imobiliarios Ltda - 08667752000112 - Sinesio Scarabello Filho - Fundamentada Não atendida, 0116-019.270-0 - Banco Cifra S/a - - Anisio Pegoraro - Fundamentada Não atendida, 0116-019.272-6 - American Group Solucoes Ltda Epp - 11035366000112 - Daniel Duraes dos Reis - Fundamentada Não atendida, 0116-019.282-8 - Banco Bradesco S/a - 60746948000112 - Cleia Aparecida Salm - Fundamentada atendida, 0116-019.284-4 - Banco Bradesco S/a - 60746948000112 - Paula Tortorette - Não Fundamentada/Encerrada, 0116-019.336-4 - Companhia Brasileira de Tecnologia Digital Ltda - 10362905000246 - Ariana Marti - Fundamentada Não atendida, 0116-019.345-8 - Peugeot Citroen do Brasil Automóveis Ltda - 67405936000173 - Rogério Tragani Cauduro - Fundamentada Não atendida, 0116-019.371-0 - Art Magran Mármores e Granitos Ltda - Epp - 00862815000180 - Benedito Edison Bussi - Fundamentada Não atendida, 0116-019.376-1 - Sky Brasil Serviços Ltda - 72820822000120 - Marcos Aury do Nascimento - Fundamentada Não atendida, 0116-019.390-6 - Cnova Comercio Eletronico S.a. - 07170938000107 - Aline Conte - Fundamentada Não atendida, 0116-019.395-7 - Mapfre Seguros Gerais S/a - 61074175000138 - Tiburcio Santos Pinheiro - Fundamentada Não atendida, 0116-019.401-0 - Samsung Eletrônica da Amazonia Ltda - 00280273000722 - Marco Antonio Cirino de Oliveira - Fundamentada atendida, 0116-019.403-7 - Cnova Comercio Eletronico S.a. - 07170938000107 - Daniel Gualberto Alves - Fundamentada atendida, 0116-019.406-1 - Tim Celular S/a - 04206050000180 - Silvana Schinetzler - Fundamentada atendida, 0116-019.408-8 - Companhia Piratininga de Força e Luz - 04172213000151 - Juversino Gouveia - Fundamentada atendida, 0116-019.413-9 - Tim Celular S/a - 04206050000180 - Luiz Antonio Macedo - Fundamentada atendida, 0116-019.435-9 - Grupo Seb do Brasil Produtos Domésticos Ltda - 61077830000101 - Celene Pereira do Nascimento - Fundamentada Não atendida, 0116-019.456-0 - Banco Bmg S.a. - 61186680000174 - Osvaldo Francisco Pereira - Fundamentada atendida, 0116-019.458-7 - Dentista - - Alcídio Raimundo Santos - Fundamentada Não atendida, 0116-019.459-5 - Telefonica Brasil S/a - 02558157000162 - Mrdv Comercio de Peças e Serviços de Usinagem e Fo - Fundamentada atendida, 0116-019.465-4 - Claro S/a - 40432544083506 - Sebastião Luiz Braga - Fundamentada atendida, 0116-019.486-6 - Motorola Mobility Comércio de Produtos Eletrônicos - 01472720000112 - Andrea de Araujo - Fundamentada atendida, 0116-019.488-2 - Cnova Comercio Eletronico S.a. - 07170938000107 - Renata Drogueti Rodrigues - Fundamentada Não atendida, 0116-019.491-7 - Wolf Martins Construtora e Incorporadora Ltda - 12833829000154 - Jose Divino Rosa - Fundamentada Não atendida, 0116-019.519-0 - Multipius S/a - 11094546000175 - Jose Ederaldo Rodrigues Gonzaga - Fundamentada Não atendida, 0116-019.536-0 - Motorola Mobility Comércio de Produtos Eletrônicos - 01472720000112 - Teresa Rolim da Silva - Não Fundamentada/Encerrada, 0116-019.546-1 - Scard Administradora de Cartões de Crédito - - Manoel Jose da Costa - Fundamentada atendida, 0116-019.601-6 - Companhia Piratininga de Força e Luz - 04172213000151 - Eli Lousada Passos - Não Fundamentada/Encerrada, 0116-019.604-0 - Iscp Sociedade Educacional S/a - 62596408000125 - Lucilene da Silva Assis - Fundamentada Não atendida, 0116-019.617-7 -

Página 33 de 39

SECRETARIA DE AGRICULTURA, ABASTECIMENTO E TURISMO

Página 34 de 39

Cardif do Brasil Seguros e Garantias S/a - 08279191000184 - Antonio Donizetti de Freitas - Não Fundamentada/Encerrada, 0116-019.618-5 - Arthur Lundgren Tecidos S/a - 61099834000190 - Eunice Alves de Oliveira Martins - Fundamentada atendida, 0116-019.625-2 - Banco Bmg S.a. - 61186680000174 - Ana Aparecida de Arruda Bonaldi - Fundamentada Não atendida, 0116-019.631-1 - Britania Eletrodomesticos Ltda - 76492701000157 - Solange Aparecida Lealdini Magoga - Fundamentada Não atendida, 0116-019.632-0 - Concessionária do Sistema Anhanguera Bandeirantes - 02451848000162 - Fabio Luis de Faria - Fundamentada Não atendida, 0116-019.639-7 - Cia de Crédito, Financiamento e Inv Rci Brasil - - Carlos Jose Correa - Fundamentada Não atendida, 0116-019.651-5 - Claro S/a - 40432544000147 - Dulcineia Aparecida da Silva Correa - Fundamentada atendida, 0116-019.654-0 - Companhia de Gas de Sao Paulo Comgas - 61856571000117 - Celia Regina de Oliveira Lins - Não Fundamentada/Encerrada, 0116-019.666-8 - B2w Companhia Global do Varejo - 00776574000156 - Andreia Barbosa Chaves - Fundamentada Não atendida, 0116-019.685-3 - Positivo Informática S/a - 81243735000148 - Jose Nilson de Barros - Não Fundamentada/Encerrada, 0116-019.693-9 - Uniodonto de Jundiá - Cooperativa Odontológica - 59527440000144 - Liliane Maria Venancio Bispo de Lima - Fundamentada atendida, 0116-019.711-0 - Art Magran Mármore e Granitos Ltda - Epp - 00862815000180 - Darcio Negro - Fundamentada atendida, 0116-019.713-7 - Tim Celular S/a - 04206050000180 - Jailson Gonçalves da Silva - Fundamentada atendida, 0116-019.720-4 - B2w Companhia Global do Varejo - 00776574000156 - Karla Donizete Amaro - Fundamentada Não atendida, 0116-019.751-8 - Sociedade Padre Anchieta - Campus - 50953959000209 - Alaor Jose Semedo Neto - Fundamentada Não atendida, 0116-019.754-2 - Telefonica Brasil S/a - 02558157000162 - Izabel Weingertner Pozzani - Fundamentada atendida, 0116-019.755-0 - Grazielli Fernanda Miguel - Me - 18069664000172 - Rodrigo Antonio da Silva - Não Fundamentada/Encerrada, 0116-019.760-1 - Empresa Brasileira de Correios e Telegrafos - 34028316710151 - Celso Cardoso Gonçalves - Fundamentada Não atendida, 0116-019.776-2 - Recovery do Brasil - - Denise Donizeti Fachini Favoreto - Fundamentada Não atendida, 0116-019.784-8 - Editora Globo S/a - 04067191000160 - Jose Maria Brunetti - Fundamentada Não atendida, 0116-019.787-2 - Hewlett Packard Brasil Ltda - 61797924000155 - Marissol Gomes de Oliveira - Fundamentada atendida, 0116-019.791-5 - Banco Mercantil do Brasil S/a - 17184037000110 - Araci Sartorato Poli - Fundamentada atendida, 0116-019.800-3 - A. Turra Informática - Me - 09350740000122 - Luciana Pelliciani - Fundamentada Não atendida, 0116-019.804-6 - Banco do Brasil S/a - 00000000000191 - Yacy Luiza Malpaga de Faria - Não Fundamentada/Encerrada, 0116-019.824-0 - Electrolux do Brasil S/a - 76487032000125 - Viviane Silva Uerlings - Fundamentada atendida, 0116-019.832-5 - Canahimoveis - - Amanda Fornaro Amadi - Fundamentada atendida, 0116-019.836-8 - Dae S/a Água e Esgoto - 03582243000173 - Fernanda Cristina Lima Lopes - Fundamentada atendida, 0116-019.838-4 - Otica Cristal - 09153946000162 - Paulino Pedro Denize - Fundamentada atendida, 0116-019.841-9 - Cnova Comercio Eletronico S.a. - 07170938000107 - Augusto da Fonseca Pereira - Fundamentada atendida, 0116-019.847-8 - Transportes Aéreos Portugueses S.a - 33136896000190 - Meuri Oliveira - Não Fundamentada/Encerrada, 0116-019.853-7 - Disal Administradora de Consórcios Ltda - 59395061000148 - Josefa Rosivania Soares Nunes - Fundamentada Não atendida, 0116-019.886-7 - Eco Wash Lavanderia - - Helena Nagy Rioliño - Fundamentada atendida, 0116-019.895-0 - Tim Celular S/a - 04206050000180 - Erik Henrique Camargo do Nascimento - Fundamentada Não atendida, 0116-019.905-7 - Itaú Unibanco S/a - 60701190000104 - Antonio Quintino da Fonseca - Fundamentada atendida, 0116-019.906-5 - Digital Jundiá Ltda. - - Eaichef Cartões de Descontos Ltda. - Fundamentada Não atendida, 0116-019.907-3 - Claro S/a - 40432544000147 - Helio Vitor Bomfim - Fundamentada Não atendida, 0116-019.910-8 - Dae S/a Água e Esgoto - 03582243000173 - Cid Luis Ferraz do Prado - Não Fundamentada/Encerrada, 0116-019.932-8 - Supercredito Promotora de Vendas Ltda - Me - 08630423000105 - Bruno Cesar Fernandes Regazzoli - Fundamentada Não atendida, 0116-019.937-9 - Via Varejo S/a - 33041260065290 - Aparecida de Cassia Guerra Visnardi - Não Fundamentada/Encerrada, 0116-019.937-9 - Banco do Brasil S/a - 00000000000191 - Aparecida de Cassia Guerra Visnardi - Não Fundamentada/Encerrada, 0116-019.944-6 - Valec Distribuidora de Veiculos Ltda - 02449871000112 - Sandra Emilia Droveto Paganuchi - Fundamentada Não atendida, 0116-019.945-4 - Banco Itau Bmg Consignado S/a - 33885724000119 - Luiz Francisco Risso - Não Fundamentada/Encerrada, 0116-019.947-0 - Cnova Comercio Eletronico S.a. - 07170938000107 - Luiz Felipe Auricchio Sacramento - Não Fundamentada/Encerrada, 0116-019.963-1 - T4f Entretenimento S/a - 02860694000162 - Nathalia Pereira Liba - Fundamentada atendida, 0116-019.963-1 - Tickets For Fun - - Nathalia Pereira Liba - Fundamentada atendida, 0116-019.964-0 - Anhanguera Educacional Ltda - 05808792000149 - Jonathan Franco de Abreu Lima - Fundamentada Não atendida, 0116-019.969-0 - Samsung Eletrônica da Amazonia Ltda - 00280273000722 - Fabiane dos Santos Barbosa Freitas - Fundamentada Não atendida, 0116-019.978-4 - Amil - Assistência Médica Internacional S/a - 29309127000179 - Lucimara de Novais Brito dos Santos - Fundamentada Não atendida, 0116-019.989-4 - Banco Bradesco S/a - 60746948000112 - Alexandre Koebeck - Fundamentada Não atendida, 0116-020.014-8 - Anhanguera Educacional Ltda - 05808792000149 - Amanda Riva de Sousa - Fundamentada atendida, 0116-020.018-0 - Falkland Tecnologia Em Telecomunicacoes S.a. - 01009876000161 - Iracema da Rocha Mina - Não Fundamentada/Encerrada, 0116-020.042-7 - Companhia de Gas de Sao Paulo Comgas - 61856571000117 - Panificadora Pão Dourado Ltda Me - Fundamentada atendida, 0116-020.053-7 - Nextel Telecomunicações Ltda - 66970229000167 - João Bardi Adm - Fundamentada Não atendida, 0116-020.061-2 - Banco Mercantil do Brasil S/a - 17184037000110 - Airton Faggian - Fundamentada atendida, 0116-020.064-7 - Banco Santander (brasil) S/a - 90400888000142 -

Página 35 de 39

Nayra Tamires Ferreira Lima - Não Fundamentada/Encerrada, 0116-020.067-1 - Telefonica Brasil S/a - 02558157000162 - D'lei Representações Comerciais Ltda - Fundamentada Não atendida, 0116-020.070-6 - Oi Movel S/a - 05423963000111 - Daniel Maldonado - Fundamentada Não atendida, 0116-020.085-9 - Banco Bmg S.a. - 61186680000174 - André Roberto Campelo de Lima - Não Fundamentada/Encerrada, 0116-020.088-3 - Nextel Telecomunicações Ltda - 66970229000167 - Eunice Aparecida Pereira Carlos - Fundamentada Não atendida, 0116-020.103-0 - Mk Eletrodomesticos Mondial S.a. - 07666567000140 - Fabiane da Silva - Fundamentada atendida, 0116-020.132-8 - Installi-marcelo Lopes - - Luis Antonio Silva Marques - Fundamentada Não atendida, 0116-020.138-7 - Marcenaria Bertolucci - - Felipe Galeote Pereira - Fundamentada Não atendida, 0116-020.139-5 - Consórcio Nacional Volkswagen Ltda - 47658539000104 - Jose Ricardo Silverio dos Santos - Fundamentada Não atendida, 0116-020.139-5 - Comercial Liberato Ltda. - 50953447000153 - Jose Ricardo Silverio dos Santos - Fundamentada Não atendida, 0116-020.147-0 - Peixe Urbano Web Servicos Digitais Ltda - 11701558000110 - Nacilma Henrique - Não Fundamentada/Encerrada, 0116-020.152-1 - Sony Mobile Communications do Brasil Ltda - 04667337000108 - Cecilia Otília Pacheco Brasiense - Fundamentada atendida, 0116-020.160-7 - Sky Brasil Serviços Ltda - 72820822000120 - Rodrigo Dinarte Raphael - Fundamentada atendida, 0116-020.165-8 - Claro S/a - 40432544000147 - Maria Irene Rodrigues - Fundamentada Não atendida, 0116-020.166-6 - Sociedade Padre Anchieta de Ensino S/c Ltda - 50953959000110 - Evandro Ignacio de Souza Junior - Não Fundamentada/Encerrada, 0116-020.166-6 - Sociedade Padre Anchieta - Campus - 50953959000209 - Evandro Ignacio de Souza Junior - Não Fundamentada/Encerrada, 0116-020.170-9 - Banco Bradesco Cartões S/a - 59438325000101 - Francisca Maria Alves Lavras - Fundamentada atendida, 0116-020.198-8 - Claro S/a - 40432544000147 - Eder Augusto Bonfim Mariterra - Fundamentada Não atendida, 0116-020.199-6 - Nextel Telecomunicações Ltda - 66970229000167 - Larissa Vieira Bighetti - Fundamentada Não atendida, 0116-020.205-0 - Natix Residencial S/a - 08348702000172 - Thiago Francelino de Andrade - Fundamentada Não atendida, 0116-020.206-8 - Sky Brasil Serviços Ltda - 72820822000120 - Tatiana Gouveia da Silva - Não Fundamentada/Encerrada, 0116-020.216-0 - Fernando da Silva - 21845982000192 - Nayara Cardoso Bueno Guiline - Fundamentada Não atendida, 0116-020.227-0 - Claro S/a - 40432544083506 - Mariana Paula Modesto - Fundamentada atendida, 0116-020.230-4 - Jundiá Comércio de Livros e Informática Ltda - 15219764000140 - Lilian Cristina Fico Riz - Fundamentada Não atendida, 0116-020.233-9 - Bittencourt Assessoria Imobiliária Ltda - Epp - 59035329000130 - Amanda Ferreira dos Santos - Fundamentada Não atendida, 0116-020.233-9 - Porto Seguro Companhia de Seguros Gerais - 61198164000160 - Amanda Ferreira dos Santos - Fundamentada Não atendida, 0116-020.238-0 - Claro S/a - 40432544000147 - Jose Ederaldo Rodrigues Gonzaga - Fundamentada atendida, 0116-020.240-6 - Sociedade Padre Anchieta de Ensino S/c Ltda - 50953959000110 - Thais Lucena - Fundamentada Não atendida, 0116-020.270-1 - S&N Operadora de Cartão de Desconto Ltda - 19970033000192 - Jandira Machado Borges - Fundamentada atendida, 0116-020.276-0 - Electrolux do Brasil S/a - 76487032000125 - Marcia Cristina Evaristo - Fundamentada Não atendida, 0116-020.280-3 - Apvs Comércio de Roupas Eireli Me - 25118358000144 - Katia Monteiro de Souza - Fundamentada atendida, 0116-020.292-1 - Am2 Engenharia e Construções Ltda - 61144085000176 - Rafael Favero Soares - Fundamentada Não atendida, 0116-020.318-9 - Banco Itaucard S/a - 17192451000170 - Daniel Martins de Oliveira(obito) - Fundamentada atendida, 0116-020.322-1 - Volkswagen do Brasil Industria de Veiculos Automot - 59104422000150 - Maria Alessandra da Silva Lima - Fundamentada atendida, 0116-020.322-1 - Comercial Liberato Ltda. - 50953447000153 - Maria Alessandra da Silva Lima - Fundamentada atendida, 0116-020.368-8 - Ricardo Eletro Divinópolis Ltda - 64282601000117 - Jose Luiz Alves Menino - Fundamentada Não atendida, 0116-020.373-9 - Companhia Brasileira de Distribuição - 47508411127733 - Viviane de Oliveira Zafalon - Fundamentada Não atendida, 0116-020.374-7 - Mello & Fraga Operadora de Turismo Ltda - Me - 03784083000145 - William de Oliveira Sanches - Fundamentada Não atendida, 0116-020.377-1 - Caixa Econômica Federal - Cef - 00360305000104 - Leandro Ap Alves de Castro - Não Fundamentada/Encerrada, 0116-020.394-0 - Banco Bradesco Financiamentos S/a - 07207996000150 - Benedicto Branco da Silva - Fundamentada Não atendida, 0116-020.406-3 - Ramando Multimarcas - - Dirce Marcelino Furlan - Fundamentada Não atendida, 0116-020.406-3 - Banco Santander (brasil) S/a - 90400888000142 - Dirce Marcelino Furlan - Fundamentada Não atendida, 0116-020.430-0 - Telefonica Brasil S/a - 02558157000162 - Flavia Venancio Camargo - Fundamentada Não atendida, 0116-020.431-8 - Banco Bradesco S/a - 60746948000112 - Paulo Guilherme Goncalves - Não Fundamentada/Encerrada, 0116-020.436-9 - Telefonica Brasil S/a - 02558157000162 - Maria Kilmaline da Silva Campos - Não Fundamentada/Encerrada, 0116-020.449-5 - Evolutime Comercio de Livros e Cursos Ltda - 20112517000180 - Ademir Retameiro - Fundamentada Não atendida, 0116-020.464-8 - Telecom 65 Ltda - 07716753000147 - Zenaide Perini - Fundamentada atendida, 0116-020.464-8 - Telecom Rio de Janeiro Ltda - 03380594000100 - Zenaide Perini - Fundamentada atendida, 0116-020.481-7 - Telefonica Brasil S/a - 02558157000162 - Cristiane Aparecida Mourao Santos - Fundamentada Não atendida, 0116-020.489-2 - S&N Operadora de Cartão de Desconto Ltda - 19970033000192 - Elza Maria Aguiar - Fundamentada atendida, 0116-020.492-7 - Ipcsa - Inst. Paulista de Ciência da Administração - 62023403000103 - Flavia Soares de Melo - Fundamentada Não atendida, 0116-020.494-3 - Global Village Telecom Ltda - 03420926000124 - Celia Regina de Domingos Gasparoto - Fundamentada Não atendida, 0116-020.496-0 - Claro S/a - 40432544000147 - Rosangela Souza Pinto - Fundamentada Não

Página 36 de 39

atendida, 0116-020.496-0 - Claro S/a - 40432544083506 - Rosangela Souza Pinto - Fundamentada Não atendida, 0116-020.500-7 - Telefonica Brasil S/a - 02558157000162 - Maria Aparecida Anzolin - Não Fundamentada/Encerrada, 0116-020.502-3 - Telefonica Brasil S/a - 02558157000162 - Elzi Dias da Silva - Fundamentada Não atendida, 0116-020.521-9 - Companhia Brasileira de Distribuição - 4750841127733 - Suelen Cristina Nunes - Fundamentada Não atendida, 0116-020.525-1 - Fabrica Marel Industria de Móveis - - Alessandro Cesar Gastaldo - Fundamentada atendida, 0116-020.525-1 - Valdir Neratika Com MÓv e Assis Tec Mov Epp - 10825401000134 - Alessandro Cesar Gastaldo - Fundamentada atendida, 0116-020.533-7 - Gib Medeiros Spe Empreendimentos Imobiliarios Ltda - 16417761000183 - Nathalia Mumisso da Silva - Fundamentada Não atendida, 0116-020.534-5 - Tokio Marine Seguradora S/a - 33164021000100 - Cristiane Aparecida de Lima - Fundamentada Não atendida, 0116-020.539-6 - Dae S/a Água e Esgoto - 03582243000173 - Manoel Pereira de Souza - Fundamentada Não atendida, 0116-020.546-3 - Claro S/a - 40432544000147 - Jucimara de Oliveira Dezani - Fundamentada atendida, 0116-020.549-8 - Caixa Econômica Federal - Cef - 00360305000104 - Adeir Antonio Viana dos Santos - Fundamentada atendida, 0116-020.550-6 - Comercial Zena Móveis Sociedade Ltda - 10480029000252 - Tiago Wenger Gondim - Não Fundamentada/Encerrada, 0116-020.563-2 - Grazielli Fernanda Miguel - Me - 18069664000172 - Papiciana Zerbinato da Silva - Não Fundamentada/Encerrada, 0116-020.565-9 - Global Village Telecom Ltda - 03420926000124 - Marlene Silva - Fundamentada atendida, 0116-020.566-7 - Comercial Andreta de Veiculos Ltda - 54732581000185 - Fabiano Jorge Pyles - Fundamentada atendida, 0116-020.570-0 - Qbex Computadores Ltda - 05480302000128 - Joel Ponciano de Souza - Fundamentada atendida, 0116-020.573-4 - Natix Residencial S/a - 08348702000172 - Sara Mariana Dini Melo - Fundamentada Não atendida, 0116-020.573-4 - Merolar Desenvolvimento e Gerenciamento S.a. - 12932338000160 - Sara Mariana Dini Melo - Fundamentada Não atendida, 0116-020.581-0 - Telefonica Brasil S/a - 02558157000162 - Nicolau Dick - Fundamentada Não atendida, 0116-020.587-9 - Paulista Financeira - - Roberto Magalhães Santos - Fundamentada Não atendida, 0116-020.587-9 - Banco Bmg S.a. - 61186680000174 - Roberto Magalhães Santos - Fundamentada Não atendida, 0116-020.595-4 - Automec Comercial de Veiculos Ltda - 71444475001782 - Regina Celia Alves da Silva Povoa - Fundamentada Não atendida, 0116-020.596-2 - Expresso de Prata Ltda - 45007937000127 - Nilza Maria dos Santos Alves - Fundamentada atendida, 0116-020.604-2 - Ford Motor Company Brasil Ltda - 03470727000120 - Jose Maria Brunetti - Fundamentada Não atendida, 0116-020.611-0 - Azul Linhas Aereas Brasileiras S/a - 09296295000160 - Jose Maria Brunetti - Fundamentada Não atendida, 0116-020.613-6 - Telefonica Brasil S/a - 02558157000162 - Jose Gomes de Oliveira - Fundamentada Não atendida, 0116-020.618-7 - Telecon Jundiá Telecomunicacoes Ltda - Me - 03145966000105 - Antonio Baptista Cleminche - Fundamentada atendida, 0116-020.619-5 - Mundial Editora - - Adejar Francisco Cordeiro - Fundamentada atendida, 0116-020.619-5 - Portal da Educação Ltda - 04670765000190 - Adejar Francisco Cordeiro - Fundamentada atendida, 0116-020.627-0 - Telefonica Brasil S/a - 02558157000162 - Paulo dos Santos Almeida - Fundamentada Não atendida, 0116-020.629-7 - Global Village Telecom Ltda - 03420926000124 - Celson Ferreira Alves - Fundamentada Não atendida, 0116-020.638-0 - Telefonica Brasil S/a - 02558157000162 - Thamara Machado - Fundamentada Não atendida, 0116-020.689-8 - Nextel Telecomunicações Ltda - 66970229000167 - Amarilda Ricci - Fundamentada Não atendida, 0116-020.692-2 - Nextel Telecomunicações Ltda - 66970229000167 - Rocha & Rocha Representações Ltda - Epp - Fundamentada atendida, 0116-020.697-3 - Intermedica Sistema de Saude S/a - 44649812000138 - Antonio Nacarato (obito) - Fundamentada Não atendida, 0116-020.699-0 - Adolpho & Gilioli Centro Automotivo Carinhoso Ltda - 07228234000130 - Gabriel Silvio Cipriano Bandeira - Fundamentada atendida, 0116-020.709-6 - Tato Automoveis Cabreuva Eireli-me - 24010071000133 - Luciano da Silva Ferreira - Fundamentada atendida, 0116-020.717-1 - Concessionária Spmar S/a - - Roberto Fachini de Bortolo - Fundamentada Não atendida, 0116-020.725-7 - Sul America Seguros de Pessoas e Previdencia S/a - 01704513000146 - Aparecida de Oliveira Gomes - Fundamentada atendida, 0116-020.733-2 - Telefonica Brasil S/a - 02558157000162 - Joelma da Rocha Palmeira - Fundamentada Não atendida, 0116-020.739-1 - Jundiá Comércio de Livros e Informática Ltda - 15219764000140 - Maria José Mota dos Santos - Fundamentada Não atendida, 0116-020.759-5 - Oi Movel S/a - 05423963000111 - Beatriz Mariano Lucio do Rosario - Fundamentada atendida, 0116-020.763-8 - Colchões Biflex - 37393196000131 - Robinson Cleber Vieira - Fundamentada Não atendida, 0116-020.778-0 - Sky Brasil Serviços Ltda - 72820822000120 - Cristiane Aparecida Nunes de Souza - Fundamentada Não atendida, 0116-020.779-9 - Wiseup - - Thais Fernanda dos Reis - Fundamentada Não atendida, 0116-020.791-7 - Cred-system Adm. de Cartões de Crédito Ltda - 04670765000138 - José Adriano Martins dos Santos - Fundamentada atendida, 0116-020.806-4 - Vacation Travel Advisory S/a - 07154007000107 - Sidney Duarte Junior - Fundamentada Não atendida, 0116-020.810-7 - Positivo Informática S/a - 81243735000148 - Sibeal das Neves Melo - Fundamentada atendida, 0116-020.811-5 - Telefonica Brasil S/a - 02558157000162 - Maria Gabriela Minervino Campos - Fundamentada Não atendida, 0116-020.826-8 - Banco Cbss S.a. - 27098060000145 - Maria Lúcia Santos Felix dos Reis - Fundamentada Não atendida, 0116-020.829-2 - Esmaltec S/a - 02948030000150 - Maria Clemencia Dias Alcantara - Fundamentada Não atendida, 0116-020.840-2 - Sobam Centro Médico Hospitalar Ltda - 50739135000141 - Rosa Pissinato - Fundamentada Não atendida, 0116-020.863-0 - Dae S/a Água e Esgoto - 03582243000173 - Sara Dias Valias - Fundamentada Não atendida, 0116-020.866-5 - Julio Cesar de Moraes Ferragens - Me - - Cecilia Rodrigues Salvador - Me - Fundamentada atendida, 0116-020.870-8 - Zurich Minas Brasil Seguros S/a - 17197385000121 - Edna Maria Santos

SECRETARIA DE AGRICULTURA, ABASTECIMENTO E TURISMO

Página 37 de 39

de Lima - Fundamentada Não atendida, 0116-020.872-4 - Dell Computadores do Brasil Ltda - 72381189000110 - Luciano Marques da Silva - Fundamentada atendida, 0116-020.872-4 - Carrefour Comércio e Indústria Ltda - 45543915000181 - Luciano Marques da Silva - Fundamentada atendida, 0116-020.882-6 - Editora Globo S/a - 04067191000160 - Ediene Macedo Faria - Não Fundamentada/Encerrada, 0116-020.890-1 - Unimed de Jundiá Cooperativa de Trabalho Medico - 56727134000163 - Moacir Carrasco e Cia Ltda Me - Fundamentada Não atendida, 0116-020.901-6 - Banco Bradesco Cartões S/a - 59438325000101 - Ediene Macedo Faria - Fundamentada Não atendida, 0116-020.902-4 - Telefonica Brasil S/a - 02558157000162 - Lindaura Chiesse Demarque - Fundamentada Não atendida, 0116-020.928-7 - Dae S/a Água e Esgoto - 03582243000173 - Theresa de Lima - Fundamentada Não atendida, 0116-020.929-5 - Nextel Telecomunicações Ltda - 66970229000167 - Katia Luciane Fracasso Neves - Fundamentada Não atendida, 0116-020.939-7 - Grazielli Fernanda Miguel - Me - 18069664000172 - Lucia Ribeiro da Silva - Fundamentada Não atendida, 0116-020.944-8 - Itaú Seguros S/a - 61557039000107 - Geralda de Fatima Monteiro - Fundamentada atendida, 0116-020.944-8 - Arthur Lundgren Tecidos S/a - 61099834000190 - Geralda de Fatima Monteiro - Fundamentada atendida, 0116-020.962-5 - Claro S/a - 40432544000147 - Maria Helena de Carvalho Almeida - Fundamentada atendida, 0116-020.965-0 - Companhia Piratininga de Força e Luz - 04172213000151 - Ásia de Ouro Jundiá Ltda - Me - Fundamentada atendida, 0116-020.966-8 - Claro S/a - 40432544000147 - Central Jundiá de Formação Profissional Ltda - Fundamentada Não atendida, 0116-020.966-8 - Triade Telecon Com.serviços de Telefonia Ltda-me - - Central Jundiá de Formação Profissional Ltda - Fundamentada Não atendida, 0116-020.972-7 - Via Varejo S/a - 33041260065290 - Tamirys Meira Rodrigues - Não Fundamentada/Encerrada, 0116-020.975-1 - Claro S/a - 40432544083506 - Dirce Alves de Lima - Fundamentada atendida, 0116-020.977-8 - Intermedica Sistema de Saude S/a - 44649812000138 - Fabiane Pereira Franzotte Odontologia Me - Fundamentada Não atendida, 0116-020.984-5 - Estância São Gabriel Hotel e Clube - 03620915000198 - Sidnei de Couto Lucena - Fundamentada Não atendida, 0116-020.995-5 - Global Village Telecom Ltda - 03420926000124 - Sebastião Pereira dos Santos - Fundamentada atendida, 0116-020.999-8 - Banco Santander (brasil) S/a - 90400888000142 - Virginia Maria de Jesus Borelli - Fundamentada Não atendida, 0116-021.000-7 - Mary Kay - - Lucimara de Novais Brito dos Santos - Fundamentada atendida, 0116-021.018-4 - Hankook Tire Brasil - - Jose Rodrigues de Almeida - Fundamentada Não atendida, 0116-021.022-7 - Telefonica Brasil S/a - 02558157000162 - Vilma Gomes Takahata - Fundamentada Não atendida, 0116-021.030-2 - Editora Globo S/a - 04067191000160 - Cleo Gruer - Fundamentada atendida, 0116-021.034-5 - Di Roma Marcenaria Fina Ltda Me - 10602119000198 - Vera Aparecida da Conceição Ruiz - Fundamentada atendida, 0116-021.036-1 - Tim Celular S/a - 04206050000180 - Companhia Paulista de Artes - Fundamentada Não atendida, 0116-021.037-0 - Sky Brasil Serviços Ltda - 72820822000120 - Maria do Socorro Neves dos Santos - Fundamentada atendida, 0116-021.038-8 - Ideal Invest - 04531065000114 - Ariane da Graça Abu Laila - Fundamentada Não atendida, 0116-021.038-8 - Associacao Unificada Paulista de Ensino Renovado O - 06099229000101 - Ariane da Graça Abu Laila - Fundamentada Não atendida, 0116-021.041-2 - Estância São Gabriel Hotel e Clube - 03620915000198 - Maria Antonia Bacon Antonio - Fundamentada Não atendida, 0116-021.057-3 - Via Varejo S/a - 33041260065290 - Benedita Aparecida Rodrigues - Fundamentada Não atendida, 0116-021.067-5 - Disal Administradora de Consórcios Ltda - 59395061000148 - Benedito Alfredo Silva - Fundamentada Não atendida, 0116-021.071-8 - Carlito Inácio de Oliveira Aquecedores Epp - 10745337000181 - Michael Perandini - Não Fundamentada/Encerrada, 0116-021.081-0 - Millenium Formaturas - 01505732000104 - Amanda Schiassi - Fundamentada Não atendida, 0116-021.084-4 - Banco Cetelem S/a - - Valdirene Cristina Rodrigues - Fundamentada atendida, 0116-021.084-4 - B2w Companhia Global do Varejo - 00776574000156 - Valdirene Cristina Rodrigues - Fundamentada Não atendida, 0116-021.101-8 - Banco Mercantil do Brasil S/a - 17184037000110 - Jose Souza Santos - Fundamentada Não atendida, 0116-021.109-3 - Electrolux do Brasil S/a - 76487032000125 - Ladjane de Souza Moraes - Fundamentada atendida, 0116-021.122-0 - Platinum Assessoria de Crédito Ltda - Me - 13939422000179 - Paulo Rodrigues Ferrage Junior - Fundamentada atendida, 0116-021.134-8 - Anhanguera Educacional Ltda - 05808792000149 - Rafael Pinheiro de Godoy - Fundamentada Não atendida, 0116-021.135-6 - Banco Mercantil do Brasil S/a - 17184037000110 - Nair Domingos da Silva - Fundamentada atendida, 0116-021.139-9 - Claro S/a - 40432544000147 - Maria Cristina Bizutti - Fundamentada atendida, 0116-021.141-5 - Carrefour Comércio e Indústria Ltda - 45543915000181 - Rafael Knobl - Fundamentada Não atendida, 0116-021.153-3 - Anhanguera Educacional Ltda - 05808792000149 - Anderson Ricardo da Silva - Fundamentada Não atendida, 0116-021.156-8 - Telefonica Brasil S/a - 02558157000162 - Milton Gaigher - Fundamentada Não atendida, 0116-021.161-9 - Collor Gráfica Impressos Comerciais e Promocionais - - Sara Roberta de Oliveira Me - Fundamentada Não atendida, 0116-021.167-8 - Claro S/a - 40432544000147 - Eva Caetano Bitencort - Fundamentada Não atendida, 0116-021.231-6 - Caixa Econômica Federal - Cef - 00360305000104 - Renan Monteiro Bistaffa - Fundamentada Não atendida, 0116-021.236-7 - Telefonica Brasil S/a - 02558157000162 - Roberto de Oliveira Preto - Fundamentada Não atendida, 0116-021.249-3 - Banco do Brasil S/a - 0000000000191 - Roberval da Silva - Fundamentada atendida, 0116-021.267-0 - Jund Infeoletro - - Leonardo Costa dos Santos - Fundamentada Não atendida, 0116-021.270-5 - Banco Santander (brasil) S/a - 90400888000142 - Amauri Manoel da Silva - Fundamentada Não atendida, 0116-021.271-3 - Grupo Seb do Brasil Produtos Domésticos Ltda - 61077830000101 - Angelo Donizete Segatto - Fundamentada Não atendida, 0116-021.277-2 - Daniel Moreira Dantas - 19692835000188 - Jandira Teles Pereira - Fundamentada Não

Página 38 de 39

atendida, 0116-021.291-7 - Dae S/a Água e Esgoto - 03582243000173 - Terezinha Alves da Cruz Obino - Fundamentada Não atendida, 0116-021.294-1 - Sociedade Padre Anchieta - Campus - 50953959000209 - Leandro Vinicius Cavallini de Souza - Fundamentada Não atendida, 0116-021.328-4 - Banco Votorantim (cartões) - Ouvidoria - 59588111000103 - João Batista de Souza - Fundamentada Não atendida, 0116-021.334-3 - Banco do Brasil S/a - 00000000000191 - Carmela Braga - Fundamentada atendida, 0116-021.336-0 - Wiseup - - Andréia Aparecida Soares - Fundamentada Não atendida, 0116-021.338-6 - Telefonica Brasil S/a - 02558157000162 - Silvania Alves da Silva - Fundamentada atendida, 0116-021.369-0 - Loja Cine Play - Me - - Alexander Nascimento Facioni - Fundamentada Não atendida, 0116-021.374-0 - Midway S/a Crédito Financiamento e Investimento - 09464032000112 - Juliane Cristiane Nunes do Amaral - Fundamentada Não atendida, 0116-021.377-5 - Banco Pan S/a - 59285411000113 - Emerson Silveira - Fundamentada Não atendida, 0116-021.386-9 - Tvhome Comercio e Serviços Eirelli - epp - 23633775000108 - Edson Coelho Júnior - Fundamentada Não atendida, 0116-021.397-9 - Banco Bradesco S/a - 60746948000112 - Luiz Lima - Fundamentada Não atendida, 0116-021.408-3 - Porto Seguro Administradora de Consórcios Ltda - 48041735000190 - André Barbosa Rischioto (obito) - Não Fundamentada/Encerrada, 0116-021.414-2 - Banco Csf S/a - 08357240000150 - Geny Rodrigues Alves da Silva - Fundamentada atendida, 0116-021.418-5 - Banco do Brasil S/a - 00000000000191 - Elenice Maria de Lima - Fundamentada atendida, 0116-021.423-6 - Abrapem - 08221247000140 - Edite Maria de Oliveira Marques - Fundamentada Não atendida, 0116-021.427-9 - Companhia Piratininga de Força e Luz - 04172213000151 - Maria Bernadete da Cunha - Fundamentada atendida, 0116-021.431-1 - Zurich Minas Brasil Seguros S/a - 17197385000121 - Tereza Cardoso da Silva - Fundamentada atendida, 0116-021.432-0 - Banco do Brasil S/a - 00000000000191 - Jennifer Cristina Ladeia Ciaramello - Fundamentada atendida, 0116-021.438-9 - Samsung Eletrônica da Amazonia Ltda - 00280273000722 - Julia Chrockatt de Sa Gluck - Fundamentada Não atendida, 0116-021.460-9 - B2w Companhia Global do Varejo - 00776574000156 - Joas Pereira da Silva - Fundamentada atendida, 0116-021.495-5 - Claro S/a - 40432544000147 - Janaina Aparecida Tachinardi - Fundamentada Não atendida, 0116-021.505-1 - Telefonica Brasil S/a - 02558157000162 - Carlos Frederico Sauerbronn Gonçalves - Não Fundamentada/Encerrada, 0116-021.518-8 - Credi Emprestitos - - Bruno Cesar Fernandes Regazolli - Fundamentada Não atendida, 0116-021.521-2 - Natura Cosméticos S/a - - Valdeci Carlos - Fundamentada Não atendida, 0116-021.528-0 - Telefonica Brasil S/a - 02558157000162 - Clayton Luiz Jampietro - Não Fundamentada/Encerrada, 0116-021.536-5 - R D M Industria e Com. de Emb. Plasticas - Eireli - 10912741000100 - Olha Produtos de Limpeza Ltda Me - Fundamentada Não atendida, 0116-021.547-5 - Jundiá Comércio de Livros e Informática Ltda - 15219764000140 - Pedro Alves dos Santos Neto - Fundamentada Não atendida, 0116-021.556-9 - Cnova Comercio Eletronico S.a. - 07170938000107 - Jean Carlos Martins dos Santos - Fundamentada Não atendida, 0116-021.561-0 - Móveis Esplanada Ltda - 09184779000117 - Geova de Paula - Fundamentada Não atendida, 0116-021.562-8 - Whirlpool S/a - 59105999000186 - Wolnei Domiciano - Fundamentada atendida, 0116-021.566-0 - Sema Training Jundiá Informática e Idiomas Ltda. - 04893598000146 - Selma Regina Rodrigues de Moraes - Fundamentada atendida, 0116-021.604-6 - Banco Bradesco Cartões S/a - 59438325000101 - Maria de Lourdes de Almeida Souza - Fundamentada Não atendida, 0116-021.637-6 - Jm Galvanoplastia e Polimentos Ind e Com Ltda - 65068314000171 - Ezequiel Santos Lima - Fundamentada Não atendida, 0116-021.639-2 - Britania Eletrodomesticos Ltda - 76492701000157 - Dirvan Oliveira Martins - Fundamentada atendida, 0116-021.649-4 - Veb Comercio de Material de Ensino Eireli - 04312423000106 - Nivaldo Rodrigues de Souza - Fundamentada Não atendida, 0116-021.654-5 - B2w Companhia Global do Varejo - 00776574000156 - Valdemir Araujo de Brito - Não Fundamentada/Encerrada, 0116-021.655-3 - Dae S/a Água e Esgoto - 03582243000173 - João Gomes Monteiro (óbito) - Fundamentada Não atendida, 0116-021.676-5 - Claro S/a - 40432544083506 - Rosemary Nalifico - Fundamentada atendida, 0116-021.684-0 - Cnova Comercio Eletronico S.a. - 07170938000107 - Raquel Gonçalves de Souza - Fundamentada atendida, 0116-021.690-0 - Safe Way Multimarcas - - Marcos da Silva Cardoso - Fundamentada atendida, 0116-021.691-8 - Supermercado Paulistao - - Patricia da Franca Rodrigues - Fundamentada Não atendida, 0116-021.696-9 - Banco Mercantil do Brasil S/a - 17184037000110 - Edis Tavares da Silva - Fundamentada Não atendida, 0116-021.718-3 - Banco Mercantil do Brasil S/a - 17184037000110 - Wilma Correa Duarte Leardine - Fundamentada Não atendida, 0116-021.728-5 - Banco Santander (brasil) S/a - 90400888000142 - Conceição de Jesus Dutra - Fundamentada Não atendida, 0116-021.751-3 - B2w Companhia Global do Varejo - 00776574000156 - Daniela Silva Maccei - Não Fundamentada/Encerrada, 0116-021.786-0 - Wmb Comércio Eletrônico Ltda - 14314050000158 - Anderson Herminio Spinace - Fundamentada Não atendida, 0116-021.799-6 - Cnova Comercio Eletronico S.a. - 07170938000107 - Mauro Tognetti Vassão - Fundamentada Não atendida, 0116-021.814-3 - Banco Bradesco Financiamentos S/a - 07207996000150 - Orides Bueno - Fundamentada Não atendida, 0116-021.818-6 - Caixa Econômica Federal - Cef - 00360305000104 - Fatima Aparecida Bittencourt - Fundamentada Não atendida, 0116-021.841-4 - Fmu - - Giovana Proenca Tufolo - Fundamentada Não atendida, 0116-021.855-9 - Royal & Sunalliance Seguros (brasil) S.a. - 33065699000127 - Paulo Roberto da Silva Filho - Não Fundamentada/Encerrada, 0116-021.862-6 - Nextel Telecomunicações Ltda - 66970229000167 - Jose Aparecido Pires Ramos - Não Fundamentada/Encerrada, 0116-021.869-3 - Telefonica Brasil S/a - 02558157000162 - Benedita Aparecida Correa de Stefani - Fundamentada atendida, 0116-021.872-8 - Whirlpool S/a - 59105999000186 - Benedita Aparecida Correa de Stefani - Fundamentada atendida, 0116-021.876-0 - Unimed-rio Cooperativa de

Página 39 de 39

Trabalho Medico do Rio D - 42163881000101 - Benedita Aparecida Correa de Stefani - Fundamentada atendida, 0116-021.904-4 - Oi Movel S/a - 05423963000111 - Adilio Alves Moreira - Fundamentada Não atendida, 0116-021.908-7 - Anhanguera Educacional Ltda - 05808792000149 - Gustavo Henrique de Oliveira - Fundamentada atendida, 0116-021.915-4 - Itaú Unibanco S/a - 60701190000104 - Vicente Lauro de Jesus - Fundamentada atendida, 0116-021.947-6 - Peixe Urbano Web Servicos Digitais Ltda - 11701558000110 - Alan Marcelo de Almeida - Fundamentada Não atendida, 0116-021.969-6 - Dryclean Usa - - Maurice Dal Santo Kadow - Fundamentada Não atendida, 0116-022.000-0 - Master Portões - 08489778000118 - Mauro Justino - Fundamentada atendida, 0116-022.006-0 - Claro S/a - 40432544000147 - Maria Aparecida Gonçalves de Almeida - Não Fundamentada/Encerrada, 0116-022.013-7 - Nextel Telecomunicações Ltda - 66970229000167 - Erickson de Aquino - Não Fundamentada/Encerrada, 0116-022.049-1 - Bradesco Auto/re Companhia de Seguros - 92682038000100 - Carlos Alberto Silva de Matos - Fundamentada Não atendida, 0116-022.059-3 - Tim Celular S/a - 04206050000180 - Valter Spinase - Fundamentada atendida, 0116-022.062-8 - Dae S/a Água e Esgoto - 03582243000173 - Tereza Maria de Lima Souza - Não Fundamentada/Encerrada, 0116-022.072-0 - Companhia Piratininga de Força e Luz - 04172213000151 - Ana Marina Denny - Fundamentada atendida, 0116-022.097-4 - Telefonica Brasil S/a - 02558157000162 - Rosangela Uliana E. de Moraes - Fundamentada atendida, 0116-022.103-8 - Telefonica Brasil S/a - 02558157000162 - Celilei Alves dos Santos Santana - Fundamentada Não atendida, 0116-022.142-7 - Claro S/a - 40432544083506 - Reginaldo Claro - Não Fundamentada/Encerrada, 0116-022.188-3 - Banco Santander (brasil) S/a - 90400888000142 - Jezildo de Oliveira Machado - Fundamentada atendida, 0116-022.206-5 - Zurich Minas Brasil Seguros S/a - 17197385000121 - Cassio Luis Jahnel - Fundamentada Não atendida, 0116-022.292-9 - B2w Companhia Global do Varejo - 00776574000156 - Silvana Carolina de Oliveira Belloni - Não Fundamentada/Encerrada, 0116-022.345-7 - Telefonica Brasil S/a - 02558157000162 - Geraldo Filho da Silveira - Fundamentada Não atendida, 0116-022.346-5 - B2w Companhia Global do Varejo - 00776574000156 - Cimene Rodrigues - Fundamentada atendida, 0116-022.359-1 - Nextel Telecomunicações Ltda - 66970229000167 - Flavia dos Santos Constantino Silva - Fundamentada Não atendida, 0116-022.375-2 - Electrolux do Brasil S/a - 76487032000125 - Marlene do Nascimento Ferreira - Não Fundamentada/Encerrada, 0116-022.386-2 - Samsung Eletrônica da Amazonia Ltda - 00280273000722 - Fernanda Caroline de Oliveira Amaral - Fundamentada atendida, 0116-022.395-6 - Asus do Brasil - - Thiago Henrique Correia de Almeida - Fundamentada Não atendida, 0116-022.396-4 - Telefonica Brasil S/a - 02558157000162 - Luciana Cardoso do Prado - Fundamentada Não atendida, 0116-022.427-2 - Sony Mobile Communications do Brasil Ltda - 04667337000108 - Caio Vinicius Aleixo de Souza - Fundamentada Não atendida, 0116-022.437-4 - Telefonica Brasil S/a - 02558157000162 - Samuel de Castro Lima - Fundamentada Não atendida, 0116-022.517-3 - Dae S/a Água e Esgoto - 03582243000173 - Maria Ines dos Santos Ribeiro de Andrade - Fundamentada atendida, 0116-022.522-4 - Banco Bradesco S/a - 60746948000112 - Nair Fatima Furlan Lopes - Fundamentada Não atendida, 0116-022.534-2 - Virginia Surety Companhia de Seguros do Brasil - 03505295000146 - Ilson Jose de Oliveira - Fundamentada atendida, 0116-022.573-1 - Dae S/a Água e Esgoto - 03582243000173 - Jose Fernando da Silva de Oliveira - Não Fundamentada/Encerrada, 0116-022.577-4 - Banco Santander (brasil) S/a - 90400888000142 - Porcina dos Anjos Cordeiro - Não Fundamentada/Encerrada, 0116-022.594-3 - Banco do Brasil S/a - 00000000000191 - João Gaspar - Fundamentada atendida, 0116-022.604-0 - Sky Brasil Serviços Ltda - 72820822000120 - Laudiceia Rodrigues Silva - Fundamentada atendida, 0116-022.657-3 - Sky Brasil Serviços Ltda - 72820822000120 - Ana Regina Scarance Alves - Fundamentada atendida, 0116-022.671-8 - Banco do Brasil S/a - 00000000000191 - Judith Batista Pilon - Fundamentada atendida, 0116-022.676-9 - Telefonica Brasil S/a - 02558157000162 - Cleber Casu Amorim Souza - Fundamentada atendida, 0116-022.693-8 - Banco Santander (brasil) S/a - 90400888000142 - Andre Ricardo dos Santos Oliveira - Fundamentada atendida, 0116-022.701-8 - Claro S/a - 40432544000147 - Odete Pereira - Fundamentada Não atendida, 0116-022.741-5 - Sky Brasil Serviços Ltda - 72820822000120 - Naide de Jesus Rodrigues - Fundamentada atendida, 0116-022.752-5 - Mrv Engenharia e Participações S/a - 08343492000120 - Maria Madalena do Amaral - Não Fundamentada/Encerrada, 0116-022.753-3 - Mrv Engenharia e Participações S/a - 08343492000120 - Alexandre Almeida da Fonseca - Fundamentada Não atendida, 0116-022.788-0 - Nextel Telecomunicações Ltda - 66970229000167 - Caxambu Materiais de Construção Ltda - Fundamentada Não atendida, 0116-022.838-3 - Banco Mercantil do Brasil S/a - 17184037000110 - Elisete Florentino Roveri - Fundamentada atendida, 0116-022.846-9 - Companhia Piratininga de Força e Luz - 04172213000151 - Jair Ligiere - Fundamentada atendida, 0116-022.878-0 - Claro S/a - 40432544000147 - Jose Adonilson Alves Pereira - Não Fundamentada/Encerrada, 0116-022.957-1 - Companhia Piratininga de Força e Luz - 04172213000151 - Ariovaldo Antonio Assarisse - Fundamentada Não atendida, 0116-022.977-5 - Companhia Piratininga de Força e Luz - 04172213000151 - Jose Antonio Pessoto - Fundamentada Não atendida, 0116-023.056-2 - Leyaro Instituto de Idiomas Ltda - Me - 12237790000102 - Pamela Correa - Fundamentada Não atendida, 0116-023.172-6 - Concessionária do Sistema Anhanguera Bandeirantes - 02451848000162 - Gilberto do Nascimento - Fundamentada Não atendida, 0116-023.245-8 - Banco Bmg S.a. - 61186680000174 - Almira Fernandes Silva - Fundamentada Não atendida, 0116-023.594-7 - Consórcio Nacional Volkswagen Ltda - 47658539000104 - Walterley Janacel Alves - Fundamentada atendida, 0116-023.651-8 - Banco Volkswagen S/a - 59109165000149 - Jose Bernadino da Silva - Não Fundamentada/Encerrada.

FUMAS

EXTRATO DE CONTRATOS E ADITIVOS

TERMO DE PRORROGAÇÃO III, que se faz ao Contrato nº 27/13 - CONTRATANTE: FUNDAÇÃO MUNICIPAL DE AÇÃO SOCIAL - FUMAS - CONTRATADA: J.G.BAÍÃO INFORMATICA, CONSULTORIA E COMÉRCIO LTDA OBJETO: Aquisição de Sistema Integrado e Serviços de Implantação, Atualização, Suporte Técnico e Manutenção de Folha de Pagamento para a Área de Recursos Humanos da Fundação - ASSINATURA: 08 de dezembro de 2016 PROCESSO Nº 01.148-7/13 - MODALIDADE: Tomada de Preços nº 05/2013 - ASSUNTO: Fica prorrogado por mais 12 (doze) meses a partir de 29 de novembro de 2016 o prazo contratual com base no artigo 57 inciso IV, da Lei Federal nº 8.666/93.

Diretoria Administrativa e Financeira

EXTRATO DE CONTRATOS E ADITIVOS

TERMO DE PRORROGAÇÃO II, que se faz ao Contrato nº 11/15 - CONTRATANTE: FUNDAÇÃO MUNICIPAL DE AÇÃO SOCIAL - FUMAS - CONTRATADA: WORKS CORPORATION SERVIÇOS DE SEGURANÇA EIRELI OBJETO: Prestação de Serviços de vigilância nas dependências do prédio do Velório Municipal, Cemitério Nossa Senhora do Desterro, Cemitério Nossa Senhora do Monte Negro e na sede da FUMAS, - ASSINATURA: 08 de dezembro de 2016 - PROCESSO Nº 02.001-2/15 - MODALIDADE: Pregão Eletrônico nº 11/2015 - ASSUNTO: Fica prorrogado até o dia 31 de janeiro de 2017 com base no artigo 57, inciso II da Lei Federal nº 8.666/93.

Diretoria Administrativa e Financeira

EXTRATO DE CONTRATOS E ADITIVOS

TERMO DE PRORROGAÇÃO I, que se faz ao Contrato nº 18/14 - CONTRATANTE: FUNDAÇÃO MUNICIPAL DE AÇÃO SOCIAL - FUMAS - CONTRATADA: ALPES PAISAGISMO LTDA - OBJETO: Fornecimento, Plantio e Manutenção de Mudanças de Espécies Arbóreas - Jardim Samambaia - ASSINATURA: 08 de dezembro de 2016 - PROCESSO Nº 0619-6/14 - MODALIDADE: Tomada de Preços nº 02/2014 - ASSUNTO: Fica prorrogado por mais 90 (noventa) dias a partir de 15 de setembro de 2016 com base no artigo 57 § 1º, inciso V da Lei Federal nº 8.666/93.

Diretoria Administrativa e Financeira

EDITAL Nº 230, DE 08 DE DEZEMBRO DE 2016.

WALDEMAR ANTONIO ZORZI FOELKEL, Superintendente da FUNDAÇÃO MUNICIPAL DE AÇÃO SOCIAL - FUMAS, Jundiá, Estado de São Paulo, no uso de suas atribuições legais, e face ao que consta nos processos administrativos PMJ nº. 30.971-2/2015, FUMAS nº 1509-3/2016 e no Edital nº 204, de 08 de setembro de 2016.

FAZ SABER que, conforme previsto no Edital nº 204, de 08 de setembro de 2016, a FUMAS REALIZARÁ O SORTEIO PARA CLASSIFICAÇÃO dos interessados, com renda familiar mensal líquida até 06 (seis) salários mínimos nacionais, equivalente a R\$ 5.280,00 (cinco mil duzentos e oitenta reais), QUE SE INSCREVERAM para os empreendimentos habitacionais de interesse social, a serem viabilizados no âmbito do PROGRAMA VIVER AQUÍ, conforme Lei nº. 8.605, de 16 de março de 2016;

Os empreendimentos habitacionais serão executados pelo PODER PÚBLICO, por meio da FUMAS – Fundação Municipal de Ação Social, em áreas públicas ou pela INICIATIVA PRIVADA, em áreas particulares, localizados nas Zonas Especiais de Interesse Social – ZEIS 2 do município de Jundiá, Estado de São Paulo, conforme mapa 7 da Lei nº. 8.683, de 07 de julho de 2016.

O SORTEIO será realizado no dia 15 de dezembro de 2016 (QUINTA-FEIRA), às 18h30, no Parque Comendador Antônio Carbonari - Parque da Uva, na Av. Jundiá, s/n - Anhangabaú, Jundiá – SP.

Serão sorteados todos os 11.620 INSCRITOS para o Programa, que serão convocados por ordem de classificação do sorteio e de acordo com o grupo.

A AUDITORIA do SORTEIO será realizada pela empresa MATTAR AUDITORIA E CONSULTORIA LTDA.

NÃO É OBRIGATÓRIA a presença dos interessados no SORTEIO.

DO SORTEIO ELETRÔNICO

Serão sorteadas 100% (cem por cento) das famílias inscritas através de 04 (quatro) sorteios, que serão realizados por meio de SISTEMA ELETRÔNICO.

O Sistema Eletrônico para o Sorteio, desenvolvido pela Companhia de Informática de Jundiá – CIJUN, possui as seguintes configurações:

A aplicação foi desenvolvida utilizando a linguagem de programação C# (CSharp) da empresa Microsoft, na estrutura "Windows Form". A sua utilização se restringe ao modo "stand-alone", sendo executado em uma máquina sem qualquer tipo de comunicação externa, apenas ligada a uma impressora e um projetor para apresentação do sorteio ao público. O Banco de dados utilizado foi o MariaDb versão 10.1 (versão originária do MySQL).

O protocolo de importação dos dados dos inscritos no empreendimento (inscrição realizada através de um sistema específico para inscrição disponibilizado no site da FUMAS) é através de arquivo texto no formato CSV.

O acesso ao sistema de sorteio é feito através de usuário e senha específico para cada utilizador. O sistema consta com a possibilidade de exportação de logs para auditoria externa, os logs constam as ações realizadas pelos respectivos usuários.

O Módulo Eletrônico de Sorteio será instalado em dois computadores, sendo um reserva.

A instalação será realizada pela divisão de informática da FUMAS acompanhada pela Companhia de Informática de Jundiá – CIJUN, auditada pela empresa MATTAR AUDITORIA E CONSULTORIA LTDA.

Após a instalação do módulo eletrônico e importação dos inscritos os computadores serão lacrados e assim mantidos até o dia do sorteio.

No dia do sorteio os lacres serão rompidos, os computadores serão ligados e conectados a:

- f. fonte de alimentação (via cabo de energia);
- g. impressora (via cabo USB);
- h. projetor (via cabo HDMI);

Durante o processo de importação dos dados e do sorteio, todas as conexões de acesso wireless estarão desligadas.

O procedimento de sorteio se iniciará com a retirada do lacre do computador nº 1 (um).

Na ocorrência de problemas relacionados ao pleno funcionamento do computador nº 1 (um), este deverá ser substituído pelo computador nº 2 (dois).

Na ocorrência de problemas em ambos os computadores, o sorteio será cancelado e reagendado nova data.

DOS GRUPOS

Serão sorteadas 100% (cem por cento) das famílias inscritas através de 08 (oito) sorteios, que serão realizados por meio de sistema eletrônico, na seguinte proporção:

GRUPO 1 – PESSOA COM DEFICIÊNCIA até 03 (três) salários mínimos

Serão sorteados todos os inscritos que informaram possuir pessoa com deficiência como titular ou dependente na composição familiar e que irá residir na unidade habitacional, com renda familiar mensal líquida de até 3 salários mínimos;

GRUPO 2 – IDOSOS até 03 (três) salários mínimos

Serão sorteados todos os inscritos titulares ou cônjuge idosos, com renda familiar mensal líquida de até 3 salários mínimos;

GRUPO 3 – ESPECIAL até 03 (três) salários mínimos

Serão sorteados todos os inscritos do grupo especial cujo titular reside em Jundiá há mais de 05 (cinco) anos e possui, no mínimo, 02 (dois) dependentes no cadastro do SIMIH, com renda familiar mensal líquida de até 3 salários mínimos;

GRUPO 4 – DEMANDA GERAL até 03 (três) salários mínimos

Serão sorteados todos os inscritos para o empreendimento, incluindo os inscritos dos grupos 1, 2 e 3, com renda familiar mensal líquida de até 3 salários mínimos;

GRUPO 5 – PESSOA COM DEFICIÊNCIA até 06 (seis) salários mínimos

Serão sorteados todos os inscritos que informaram possuir pessoa com deficiência como titular ou dependente na composição familiar e que irá residir na unidade habitacional, com renda familiar mensal líquida de até 6 salários mínimos;

GRUPO 6 – IDOSOS até 06 (seis) salários mínimos

Serão sorteados todos os inscritos titulares ou cônjuge idosos, com renda familiar mensal líquida de até 6 salários mínimos;

GRUPO 7 – ESPECIAL até 06 (seis) salários mínimos

Serão sorteados todos os inscritos do grupo especial cujo titular reside em Jundiá há mais de 05 (cinco) anos e possui, no mínimo, 02 (dois) dependentes no cadastro do SIMIH, com renda familiar mensal líquida de até 6 salários mínimos;

GRUPO 8 – DEMANDA GERAL até 06 (seis) salários mínimos

Serão sorteados todos os inscritos para o empreendimento, incluindo os inscritos dos grupos 5, 6 e 7, com renda familiar mensal líquida de até 6 salários mínimos;

OBSERVAÇÃO IMPORTANTE: Os inscritos dos grupos 1 a 7 serão sorteados mais de uma vez, em grupos diferentes, considerando a situação, por exemplo, de pessoa, cumulativamente, com renda familiar mensal líquida até 03 (três) salários mínimos, com deficiência, idosa, reside em Jundiá há mais de 05 (cinco) anos e que possua, no mínimo, 02 (dois) dependentes;

No caso do inscrito ser sorteado em mais de um grupo, este será atendido com uma única unidade habitacional, independente do grupo em que foi sorteado e do empreendimento.

As famílias com renda familiar mensal líquida de até 03 (três) salários mínimos nacionais, equivalente a R\$ 2.640,00 (dois mil seiscentos e quarenta reais), estão automaticamente inscritas nos grupos destinados às famílias com renda mensal líquida familiar de até 06 (seis) salários mínimos nacionais, equivalente a R\$ 5.280,00 (cinco mil duzentos e oitenta reais);

A FUMAS publicará a listagem dos sorteados e seus respectivos grupos.

DA HABILITAÇÃO DOS SORTEADOS

Em datas previamente agendadas, a Fundação Municipal de Ação Social - FUMAS fará o atendimento dos sorteados para o empreendimento, na FUMAS – Avenida União dos Ferroviários, nº. 2.222, Bairro Ponte de Campinas, Jundiá, S.P., mediante apresentação da documentação, a fim de comprovar o preenchimento das condições para a inscrição e habilitação, discriminadas no item V do Edital nº 204, de 08 de setembro de 2016.

O não comparecimento na data agendada acarretará o cancelamento do processo de habilitação.

DA RELAÇÃO FINAL DOS HABILITADOS CONTEMPLADOS:

Após a habilitação, será publicada na Imprensa Oficial do Município e no site fumas.jundiai.sp.gov.br ou www.fumas.com.br a relação final dos sorteados habilitados com as respectivas unidades habitacionais.

Para que não se alegue ignorância, fazem baixar o presente Edital que será publicado na Imprensa Oficial do Município e afixado no local de costume.

FUMAS - Fundação Municipal de Ação Social
WALDEMAR ANTÔNIO ZORZI FOELKEL
Superintendente

DAE

**Extrato de Contrato
Pregão Presencial nº 0027/2016**

Contratante: DAE S/A – ÁGUA E ESGOTO
 Contratada: GASBALL ARMAZENADORA E DISTRIBUIDORA LTDA.
 Contrato nº 058/2016, assinado em 28/11/2016, Processo DAE nº 1.366/2016.
 Objeto: Aquisição de gás liquefeito de petróleo a granel.
 Valor: R\$ 108.000,00
 Classificação dos recursos: 8.4.2.14 – Seção de Serviços Gerais.

Newton Nery Feodrippe de Sousa Neto
 Diretor Administrativo

**Extrato de Contrato
Pregão Presencial nº 0028/2016**

Contratante: DAE S/A – ÁGUA E ESGOTO
 Contratada: BAUMINAS QUÍMICA N/NE LTDA.
 Contrato nº 061/2016, assinado em 01/12/2016, Processo DAE nº 1.386/2016.
 Objeto: Aquisição de ortopolifosfato de sódio (base seca).
 Valor: R\$ 218.700,00
 Classificação dos recursos: 8.9.9.01 – Seção de Administração de Materiais e Logística (LOG).

Newton Nery Feodrippe de Sousa Neto
 Diretor Administrativo

**Extrato de Contrato
Convite Obra nº 0007/2016**

Contratante: DAE S/A – ÁGUA E ESGOTO
 Contratada: HIDROSTUDIO ENGENHARIA LTDA.
 Contrato nº 062/2016, assinado em 05/12/2016, Processo DAE nº 1.612/2016.
 Objeto: Estudo e projetos complementares para outorga da barragem do rio Jundiá-Mirim – adequação de vertedouro
 Prazo: 30 dias.
 Valor: R\$ 145.000,00
 Classificação dos recursos: 8.6.1.17 – Gerência de Obras Cívicas - GOC.

Newton Nery Feodrippe de Sousa Neto
 Diretor Administrativo

**Extrato de Aditamento
Concorrência Pública nº 0003/2014**

Contratante: DAE S/A – ÁGUA E ESGOTO
 Contratada: PRI TELEMÁTICA LTDA
 Termo de Aditamento nº 075/2016, assinado em 07/12/2016, processo DAE nº 1.153/2014.
 Objeto: Contratação de empresa especializada em prestação de serviços de implantação e locação de solução de hardware e software de infraestrutura informatizada de telefonia.
 2º aditamento que se faz ao contrato nº 069/2014 para prorrogação contratual por mais 6 meses, presumindo-se o valor de R\$ 578.246,94.

Newton Nery Feodrippe de Sousa Neto
 Diretor Administrativo

**Extrato de Aditamento
Concorrência Pública nº 0002/2011**

Contratante: DAE S/A – ÁGUA E ESGOTO
 Contratada: PRI TELEMÁTICA LTDA.
 Termo de Aditamento nº 065/2016, assinado em 11/11/2016, processo DAE nº 295/2011.
 Objeto: Prestação de serviços de relacionamento com o cidadão no atendimento, registro e acompanhamento de informações e problemas relacionados com a rede de fornecimento de água e coleta de esgoto, através de Central de Atendimento, utilizando software CTI (Computer Telephony Integrated).

12º aditamento que se faz ao contrato nº 035/2011 para prorrogação contratual por mais 2 meses, presumindo-se o valor de R\$ 147.014,32.

Newton Nery Feodrippe de Sousa Neto
 Diretor Administrativo

**Pregão Presencial nº 032/2016
Edital de 06/12/2016**

OBJETO: Aquisição de guarda corpo em PRFV resina isoftálica éster vinílica.
 TIPO: Menor preço global. ABERTURA: às 14:30 hs do dia 21/12/2016.
 LOCAL PARA RETIRADA DO EDITAL: No site <http://compraabertadae.jundiai.sp.gov.br> (acessar o link Editais) gratuitamente, ou na Seção de Compras e Licitações da DAE S/A – Rod. Vereador Geraldo Dias, n.º 1.500 – Jundiá/SP, de 2ª a 6ª feira, das 10:00 às 16:00 horas, mediante pagamento de taxa de R\$15,00.

Jundiá, 06 de Dezembro de 2016
 Thabata da Costa O. Motta
 Pregoeira

PORTARIA Nº 038, DE 05 DE DEZEMBRO DE 2016

NEWTON NERY FEODRIPPE DE SOUSA NETO, DIRETOR ADMINISTRATIVO da DAE S/A – ÁGUA E ESGOTO, no uso de suas atribuições legais e face ao que consta no Processo Administrativo DAE Nº 543-5/2015,

RESOLVE:

Artigo 1º - REVOGAR a Portaria DAE Nº 022 de 17/03/2015, que designou o servidor LEONARDO SAUIN para responder pela função de confiança de ENCARREGADO OPERACIONAL, retroagindo efeitos a 30 de novembro de 2016.

Artigo 2º - Esta Portaria entra em vigor na data de sua publicação, revogadas as disposições em contrário.

**NEWTON NERY FEODRIPPE DE SOUSA NETO
DIRETOR ADMINISTRATIVO**

PORTARIA Nº 039, DE 05 DE DEZEMBRO DE 2016

NEWTON NERY FEODRIPPE DE SOUSA NETO, DIRETOR ADMINISTRATIVO da DAE S.A. – ÁGUA E ESGOTO, no uso de suas atribuições legais e face ao que consta no processo administrativo DAE Nº 1908-7/2016,

RESOLVE:

Artigo 1º - DESIGNAR o servidor LEONARDO SAUIN para responder pela função de confiança de CHEFE DE SEÇÃO DE ELETROMECÂNICA, retroagindo efeitos a 01 de dezembro de 2016.

Artigo 2º - Esta Portaria entra em vigor na data de sua publicação, revogadas as disposições em contrário.

**NEWTON NERY FEODRIPPE DE SOUSA NETO
DIRETOR ADMINISTRATIVO**

PORTARIA Nº 040, DE 05 DE DEZEMBRO DE 2016

NEWTON NERY FEODRIPPE DE SOUSA NETO, DIRETOR ADMINISTRATIVO da DAE S.A. – ÁGUA E ESGOTO, no uso de suas atribuições legais e face ao que consta no processo administrativo DAE Nº 1908-7/2016,

RESOLVE:

Artigo 1º - DESIGNAR o servidor JONATHAN TAVARES FONSECA para responder pela função de confiança de ENCARREGADO OPERACIONAL, retroagindo efeitos a 01 de dezembro de 2016.

Artigo 2º - Esta Portaria entra em vigor na data de sua publicação, revogadas as disposições em contrário.

**NEWTON NERY FEODRIPPE DE SOUSA NETO
DIRETOR ADMINISTRATIVO**

**SECRETARIA DE PLANEJAMENTO
E MEIO AMBIENTE****NOTIFICAÇÃO Nº 244/2016**

DANIELA DA CAMARA SUTTI, Secretária de Planejamento e Meio Ambiente da Prefeitura do Município de Jundiá, Estado de São Paulo, no uso de suas atribuições:

FAZ SABER que os seguintes processos, que se encontram em comunicações, aguardam manifestação do interessado sob pena de arquivamento dentro do prazo de 30 (trinta) dias:

Interessado – Processo

ARIOVALDO TURRA	28.258-6/2016-1
LIZBETH DE ALMEIDA BATISTA	23.772-3/2015-1

09 de Dezembro de 2016
DANIELA DA CAMARA SUTTI
 Secretária de Planejamento e Meio Ambiente

NOTIFICAÇÃO Nº 245/2016

DANIELA DA CAMARA SUTTI, Secretária de Planejamento e Meio Ambiente da Prefeitura do Município de Jundiá, Estado de São Paulo, no uso de suas atribuições:

FAZ SABER que os seguintes processos, que se encontram em comunicações, aguardam manifestação do interessado sob pena de arquivamento dentro do prazo de 180 (cento e oitenta) dias:

Interessado – Processo

CARLOS VENDRAMIN	35.839-6/2015-1
------------------	-----------------

09 de Dezembro de 2016
DANIELA DA CAMARA SUTTI
 Secretária de Planejamento e Meio Ambiente

NOTIFICAÇÃO Nº 246/2016

DANIELA DA CAMARA SUTTI, Secretária de Planejamento e Meio Ambiente da Prefeitura do Município de Jundiá, Estado de São Paulo, no uso de suas atribuições:

FAZ SABER que os seguintes processos, que se encontram em prontos, aguardam manifestação do interessado sob pena de arquivamento dentro do prazo de 30 (trinta) dias:

Interessado – Processo

VALQUIRIA PAULO	32.519-5/2016-1
-----------------	-----------------

09 de Dezembro de 2016
DANIELA DA CAMARA SUTTI
 Secretária de Planejamento e Meio Ambiente

SECRETARIA DE FINANÇAS**SECRETARIA MUNICIPAL DE FINANÇAS
DEPARTAMENTO DE FISCALIZAÇÃO DE TRIBUTOS****EDITAL 52/2016**

O contribuinte **ROSIMELO CONSTRUÇÕES E COMÉRCIO LTDA**, fica NOTIFICADO por este edital, expedido na forma da Lei, a comparecer no prazo de 30 (trinta) dias a contar da presente publicação, para tomar ciência do processo administrativo **17.256-3/2016**, em virtude de ser desconhecido o domicílio tributário.

Para que não se alegue ignorância, faz baixar o presente edital, publicado na Imprensa Oficial do Município, ou retire-o em local de costume.

DFT, 06 de dezembro de 2016.
 José Carlos da Costa Amaro
 Diretor

SECRETARIA DE FINANÇAS

FUNDO MUNICIPAL DE ASSISTÊNCIA SOCIAL

(Lei Municipal nº 4.891 de 11/11/1996)

EXTRATO DE BALANCETE DO MÊS OUTUBRO DE 2016

RECEITA

Receita	Valores Arrecadados		Orçado	Diferença
	No mês	No ano		
1325.01.99.00.00-Rec.Remun.Outros Dep.Banc.Rec.Vinc.	6.954,43	100.632,96	35.000,00	65.632,96
1325.01.99.16.00-Fundo Municipal de Assistencia Social	3,57	36,24	-	36,24
1325.01.99.20.00-SEADS/Progr. Estadual Prot.Soc.Basica	78,89	1.645,20	1.000,00	645,20
1325.01.99.21.00-SEADS/Progr.Estadual Prot.Soc.Espec.	224,23	1.539,36	-	1.539,36
1325.01.99.29.00-MDS/IGD - SUAS	14,15	659,71	1.100,00	(440,29)
1325.01.99.30.00-SEADS/Programa Estadual Proteção Social Especial-Liberdade Assistida	455,21	8.180,93	3.000,00	5.180,93
1325.01.99.49.00-MDS/Piso Básico Variavel/Serviço Conv.Fort.Vínculos	-	1.879,25	1.000,00	879,25
1325.01.99.53.00-MDS/SUAS-PPSEM-Compl.Pes.c/Defic.	-	1.101,84	1.000,00	101,84
1325.01.99.54.00-MDS/Ações Estratégicas Peti	683,99	6.349,32	1.000,00	5.349,32
1325.01.99.56.00-MDS/SUAS-Prog.Prot.Soc.Bas.Familia	-	12.457,66	5.600,00	6.857,66
1325.01.99.61.00-MDS/Programa Bolsa Familia/Cadastro Único de Progr.Sociais	2.671,35	31.548,31	10.300,00	21.248,31
1325.01.99.62.00-FNAS/BASE	832,48	1.207,49	-	1.207,49
1325.01.99.65.00-MDS/Acessuas Trabalho	602,93	6.114,13	1.000,00	5.114,13
1325.01.99.69.00-MDS/Suas/Piso Alta Complexidade II	-	592,53	1.000,00	(407,47)
1325.01.99.71.00-REC.OP.FINANC./MDS/APRIMORA REDE	16,67	110,79	-	110,79
1325.01.99.74.00-MDS/SUAS/Piso de Alta Complexidade I	405,17	12.965,26	7.000,00	5.965,26
1325.01.99.78.00-MDS/CREAS/Centro ref.Especializado a Assist.Social	936,67	13.509,00	-	13.509,00
1325.01.99.83.00-MDS/Suas/Piso Variavel de Média Complexidade	-	289,35	1.000,00	(710,65)
1325.01.99.87.00-MDS/BPC na Escola	29,12	446,59	1.000,00	(553,41)
1761.04.00.00.00 - Transferencias de Convênios União	332.051,40	1.603.438,07	2.426.700,00	(823.261,93)
1761.04.01.00.00-MDS/SUAS-PPSEM Complexidade Pessoal com Deficiencia	25.920,00	155.520,00	258.000,00	(102.480,00)
1761.04.04.00.00-MDS/SUAS-Programa Programa Social Basica Família	48.000,00	288.000,00	475.000,00	(187.000,00)
1761.04.06.00.00-MDS/Progr.Bolsa Familia/Cadastro Único de Programas Sociais	-	133.126,77	135.400,00	(2.273,23)
1761.04.10.00.00-MDS/Suas/Piso Alta Complexidade II	30.000,00	100.000,00	99.000,00	1.000,00
1761.04.12.00.00-MDS/Suas/Piso Alta Complexidade I	162.000,00	540.000,00	533.100,00	6.900,00
1761.04.13.00.00-MDS/CREAS/Centro Ref.Especializado da Assistencia Social	42.100,00	252.600,00	421.200,00	(168.600,00)
1761.04.15.00.00-MDS/SUAS/Piso Variavel de Media Complexidade	-	-	25.000,00	(25.000,00)
1761.04.16.00.00-MDS/BPC na Escola	-	-	69.000,00	(69.000,00)
1761.04.18.00.00-MDS/IGD-SUAS	5.331,40	23.991,30	25.000,00	(1.008,70)
1761.04.19.00.00-MDS/Acessuas Trabalho	-	-	69.000,00	(69.000,00)
1761.04.20.00.00-MDS/Piso Básico Variável/Serviço Conv.Fort.Vinculos	18.700,00	74.800,00	235.000,00	(160.200,00)
1761.04.21.00.00-MDS/Ações Estratégicas PETI	-	33.200,00	82.000,00	(48.800,00)
1761.04.22.00.00- APRIMORA REDE	-	2.200,00	-	2.200,00
1762.00.00.00.00-Transf.Convênios Estados Distrito Federal e de Suas Entidade	69.620,00	348.100,00	413.400,00	(65.300,00)
1762.99.11.00.00 - SEADS/Programa Estadual de Proteção Social Básica	25.240,00	126.200,00	150.400,00	(24.200,00)
1762.99.12.00.00 - SEADS/Programa Estadual de Proteção Social Especial	16.880,00	84.400,00	101.000,00	(16.600,00)
1762.99.21.00.00 - SEADS/Programa Estadual Proteção Social Especial-Liberdade Assistida	27.500,00	137.500,00	162.000,00	(24.500,00)
1900.00.00.00.00-Transf.Convênios Estados Distrito Federal e de Suas Entidade		-	1.000,00	(1.000,00)
1990.99.01.07.00 - Fundo Social de Solidariedade	-	-	1.000,00	(1.000,00)
TOTAL	408.625,83	2.052.171,03	2.875.100,00	(822.928,97)

Elaborado por:

Carolina Rocha de Carvalho
Assistente de Administração

Ednéia C. Marques Causas
Agente Fazendária / SMF

SECRETARIA DE FINANÇAS

FUNDO MUNICIPAL DE ASSISTÊNCIA SOCIAL

(Lei Municipal nº 4.891 de 11/11/1996)

Prefeitura de Jundiaí
Secretaria de Finanças



RECEITA

CONVÊNIOS - POSIÇÃO BANCÁRIA	Conta Corrente	Conta Aplicação	Total
Banco do Brasil conta nº 73.142-0 - Fundo Mun.de Assistência Social(141/540)	-	495,35	495,35
Banco do Brasil conta nº 61.258-8 - PMJ/Progr.Prot.Soc.Esp. Liberdade Assistida (745/746)	-	54.302,75	54.302,75
Banco do Brasil conta nº 61.259-6 - PMJ/Progr.Prot.Soc.Basica (747/748)	-	22.842,45	22.842,45
Banco do Brasil conta nº 61.260-X - PMJ/Progr.Prot.Soc.Especial (749/750)	-	40.862,36	40.862,36
Banco do Brasil conta nº 62.305-9 - MDS/Piso Básico Variável/Serv.Conv.Fort.Vinculos (783/784)	-	-	-
Banco do Brasil conta nº 69.049-X - ACESSUAS TRABALHO (929/930)	-	83.560,00	83.560,00
Banco do Brasil conta nº 69.050-3 - APRIMORA REDE (933/934)	-	2.310,79	2.310,79
Banco do Brasil conta nº 69.051-1 - BPC ESCOLA (927/928)	-	4.036,10	4.036,10
Banco do Brasil conta nº 69.052-X - AE PETI (931/932)	-	94.794,27	94.794,27
Banco do Brasil conta nº 69.053-8 - GBF FNAS (917/918)	-	350.570,59	350.570,59
Banco do Brasil conta nº 69.054-6 - GSUAS FNAS (919/920)	-	7.026,91	7.026,91
Banco do Brasil conta nº 69.055-4 - PSEAC FNAS (925/926)	-	205.501,50	205.501,50
Banco do Brasil conta nº 69.056-2 - PSEMC FNAS (923/924)	-	146.729,13	146.729,13
Banco do Brasil conta nº 69.057-0 - PSB FNAS (921/922)	-	134.841,12	134.841,12
TOTAL	-	1.147.873,32	1.147.873,32

Elaborado por:

Carolina Rocha de Carvalho
Assistente de Administração

Ednéia C. Marques Causa
Agente Fazendária / SMF

SECRETARIA DE FINANÇAS



FUNDO MUNICIPAL DE ASSISTÊNCIA SOCIAL
(Lei Municipal nº 4.891 de 11/11/1996)
EXTRATO DE BALANCETE DO MÊS OUTUBRO DE 2016

DESPESA RP

DESPESA	Dotação Atual	Valores Empenhados	A Empenhar	Valores Pagos	
				out	
15.01.008.122.171.2077 - Vigilância Social e Gestão das Ações de Informação					
4.4.90.52.00 - Equipamentos e Material Permanente					
5114 - MDS/Progr.Bolsa Família/Cadastro Único Prog.Sociais				-	-
5118 - MDS/FNAS/IGD-SUAS-M-Gestão Descentralizada				-	-
15.01.008.241.179.2095 - Rede de Proteção Social Básica - Serv.Conv.Fort. Vinc. - Idosos					
3.3.90.39.00 - Outros Serviços de Terceiros - Pessoa Jurídica					
0 - Própria				-	2.440,00
15.01.008.241.179.2098 - Rede de Proteção Social Básica - Transf.de Renda- BPC- Idoso e outros					
3.3.90.30.00 - Material de Consumo					
5113 - MDS/SUAS- Programa Proteção Social Básica Família				-	-
15.01.008.241.179.2120 - Rede de Proteção Social Especial - Alta Complexidade Complementar - IDOSO					
3.3.50.43.00 - Subvenções Sociais					
0 - Própria				-	-
3.3.90.39.00 - Outros Serviços de Terceiros - Pessoa Jurídica					
0 - Própria				-	84.047,17
5115 - MDS/SUAS/Piso Alta Complexidade I				-	-
15.01.008.242.178.2103 - Rede de Proteção Social Especial - Média Compl. Complem.Deficiente					
3.3.90.39.00 - Outros Serviços de Terceiros - Pessoa Jurídica					
0 - Própria				-	3.904,27
3.3.90.39.00 - Outros Serviços de Terceiros - Pessoa Jurídica					
5111 - MDS/SUAS/Piso de Transição de Média Complexidade				-	-
15.01.008.242.178.2104 - Rede de Proteção Social Especial - Média Compl. Complem.Criança e Adol.					
3.3.90.39.00 - Outros Serviços de Terceiros - Pessoa Jurídica					
0 - Própria				-	-
5111 - MDS/SUAS/Piso de Transição de Média Complexidade				-	-
0 - Própria				-	-
15.01.008.243.181.2079 - Rede de Proteção Social Básica - Incl.Prod. - Adolescente					
3.3.90.36.00 - Outros Serviços de Terceiros - Pessoa Física					
0 - Própria				-	7.302,06
15.01.008.243.181.2092 - Rede de Proteção Social Básica - Incl.Prod. - Adolescente					
3.3.90.39.00 - Outros Serviços de Terceiros - Pessoa Jurídica					
0 - Própria				-	1.680,00
3.3.90.30.00 - Material de Consumo					
5113 - MDS/SUAS- Programa Proteção Social Básica Família				-	-
15.01.008.243.181.2094 - Rede de Proteção Social Básica - Serv.Conv.Fort. Vinc. - Criança e Adol.					
3.3.90.39.00 - Outros Serviços de Terceiros - Pessoa Jurídica					
0 - Própria				-	-
3.3.90.30.00-Material de Consumo					
5112 - MDS/SUAS/Piso Variável Média Complexidade - Peti				-	-
3.3.90.39.00 - Outros Serviços de Terceiros - Pessoa Jurídica					
5112 - MDS/SUAS/Piso Variável Média Complexidade - Peti				-	-
5113 - MDS/SUAS- Programa Proteção Social Básica Família				-	-
15.01.008.243.181.2105 - Rede de Proteção Social Especial - Média Medida Sócio Educativa					
3.3.90.30.00 - Material de Consumo					
5153 - FEAS-Proteção Especial-Liberdade Assistida				-	1.072,48
3.3.90.39.00 - Outros Serviços de Terceiros - Pessoa Jurídica					
5108 - FNAS/MDS/CREAS/Centro Ref.Esp.Assist.Social				-	-
5153 - FEAS-Proteção Especial-Liberdade Assistida				-	-
15.01.008.243.181.2113 - Rede de Proteção Social Especial - Alta Complex. de Acolh.Inst.-Crianças e Adol.					
3.3.90.39.00 - Outros Serviços de Terceiros - Pessoa Jurídica					
0 - Própria				-	137.600,00
5115 - MDS/Piso Alta Complexidade I				-	-
3.3.90.36.00 - Outros Serviços de Terceiros - Pessoa Física					
0 - Própria				-	2.100,00
15.01.008.244.171.2080 - Gestão da Administração Geral SUAS					
3.3.90.30.00 - Material de Consumo					
0 - Própria				-	13.245,27
5108 - FNAS/MDS/CREAS/Centro Ref.Esp.Assist.Social				-	9.470,14
5114 - MDS/Progr.Bolsa Família/Cadastro único Prog. Sociais				-	2.983,37
3.3.90.32.00 - Material de Distribuição Gratuita					
0 - Própria				-	-
5108 - FNAS/MDS/CREAS/Centro Ref.Esp.Assist.Social				-	2.244,01
3.3.90.33.00 - Passagens e Despesas com Locomoção					
0 - Própria				-	9,88
3.3.90.36.00 - Outros Serviços de Terceiros - Pessoa Física					
0 - Própria				-	12.197,78
5118 - MDS/FNAS/IGD-SUAS-M-Gestão Descentralizada				-	-
3.3.90.39.00 - Outros Serviços de Terceiros - Pessoa Jurídica					
0 - Própria				-	435.311,47
5108 - FNAS/MDS/CREAS/Centro Ref.Esp.Assist.Social				-	20.056,01
5113 - MDS/SUAS/Programa Proteção Social Básica - Família				-	40.111,98
5114 - MDS/Progr.Bolsa Família/Cadastro único Prog. Sociais				-	20.055,99
5118 - MDS/FNAS/IGD-SUAS-M-Gestão Descentralizada				-	690,00
3.3.90.47.00 - Obrigações Tributárias e Contributivas					
0 - Própria				-	-

SECRETARIA DE FINANÇAS

FUNDO MUNICIPAL DE ASSISTÊNCIA SOCIAL

(Lei Municipal nº 4.891 de 11/11/1996)

EXTRATO DE BALANCETE DO MÊS OUTUBRO DE 2016

DESPESA NORMAL

DESPESA	Dotação Atual	Valores Empenhados		A Empenhar	Valores Pagos	
		No Mês	No Ano		out	No Ano
15.01.008.122.171.2077 - Vigilância Social e Gestão das Ações de Informação						
3.3.90.30.00 - Material de Consumo						
5114 - MDS/Progr.Bolsa Família/Cadastro único Prog. Sociais	-	-	-	-	-	-
3.3.90.39.00 - Outros Serviços de Terceiros-Pessoa Jurídica						
0 - Própria	1.000,00	-	-	1.000,00	-	-
5114 - MDS/Progr.Bolsa Família/Cadastro único Prog. Sociais	128.816,67	49.750,00	92.750,00	36.066,67	-	-
4.4.90.52.00 - Equipamentos e Material Permanente						
5114 - MDS/Progr.Bolsa Família/Cadastro único Prog. Sociais	-	-	-	-	-	-
15.01.008.128.171.2121 - Educação Permanente - Gestão do Trabalho no SUAS						
3.3.90.33.00 - Passagens e Despesas com Locomoção						
0 - Própria	2.000,00	-	1.920,37	79,63	-	1.920,37
3.3.90.39.00 - Outros Serviços de Terceiros-Pessoa Jurídica						
0 - Própria	-	-	-	-	-	-
5114 - MDS/Progr.Bolsa Família/Cadastro único Prog. Sociais	3.760,00	2.760,00	3.250,02	509,98	-	490,02
15.01.008.241.179.2095 - Rede de Proteção Social Básica - Serv.Conv.Fort. Vinc. - Idosos						
3.3.90.39.00 - Outros Serviços de Terceiros - Pessoa Jurídica						
0 - Própria	102.580,00	-	102.580,00	-	9.005,00	58.485,00
5113 - MDS/SUAS- Programa Proteção Social Básica Família	6.750,00	-	6.650,00	100,00	-	-
15.01.008.241.179.2098 - Rede de Proteção Social Básica - Transferência de Renda						
3.3.50.43.00 - Subvenções Sociais						
5113 - MDS/SUAS- Programa Proteção Social Básica Família	100,00	-	-	100,00	-	-
5151 - SEADS/Programa Estadual de Proteção Social Básica	-	-	-	-	-	-
3.3.90.30.00 - Material de Consumo						
5113 - MDS/SUAS- Programa Proteção Social Básica Família	100,00	-	-	100,00	-	-
5151 - SEADS/Programa Estadual de Proteção Social Básica	-	-	-	-	-	-
3.3.90.32.00 - Material de Distribuição Gratuita						
5113 - MDS/SUAS- Programa Proteção Social Básica Família	100,00	-	-	100,00	-	-
5151 - SEADS/Programa Estadual de Proteção Social Básica	-	-	-	-	-	-
3.3.90.39.00 - Outros Serviços de Terceiros - Pessoa Jurídica						
5113 - MDS/SUAS- Programa Proteção Social Básica Família	100,00	-	-	100,00	-	-
5151 - SEADS/Programa Estadual de Proteção Social Básica	-	-	-	-	-	-
4.4.90.52.00 - Equipamentos e Material Permanente						
5114 - MDS/Progr.Bolsa Família/Cadastro único Prog. Sociais	100,00	-	-	100,00	-	-
15.01.008.241.179.2120 - Rede de Proteção Social Especial - Alta Complexidade Complementar - IDOSO						
3.3.50.43.00 - Subvenções Sociais						
0 - Própria	1.000,00	-	-	1.000,00	-	-
3.3.90.30.00 - Material de Consumo						
0 - Própria	1.000,00	-	-	1.000,00	-	-
3.3.90.32.00 - Material de Distribuição Gratuita						
0 - Própria	1.000,00	-	-	1.000,00	-	-
3.3.90.36.00 - Outros Serviços de Terceiros - Pessoa Física						
0 - Própria	1.000,00	-	-	1.000,00	-	-
3.3.90.39.00 - Outros Serviços de Terceiros - Pessoa Jurídica						
0 - Própria	1.921.547,70	32.351,40	1.648.613,67	272.934,03	163.576,50	1.337.571,67
5115 - MDS/SUAS/Piso Alta Complexidade I	219.818,30	-	219.718,30	100,00	90.377,40	90.377,40
15.01.008.241.179.2132 - Ofertar Serviços de Atendimentos Dia à Pessoa Idosa - Centro Dia						
3.3.90.36.00 - Outros Serviços de Terceiros - Pessoa Física						
0 - Própria	1.000,00	-	-	1.000,00	-	-
3.3.90.39.00 - Outros Serviços de Terceiros - Pessoa Jurídica						
0 - Própria	814.508,93	-	814.420,15	88,78	70.268,41	660.861,59
5108 - FNAS/MDS/CREAS/Centro Ref.Esp.Assist.Social	100,00	-	-	100,00	-	-
5113 - MDS/SUAS- Programa Proteção Social Básica Família	100,00	-	-	100,00	-	-
15.01.008.241.179.2137 - Serviço de Proteção Básica no Domicílio para Pessoas Idosas						
3.3.50.43.00 - Subvenções Sociais						
5113 - MDS/SUAS- Programa Proteção Social Básica Família	100,00	-	-	100,00	-	-
3.3.90.30.00 - Material de Consumo						
0 - Própria	-	-	-	-	-	-
5113 - MDS/SUAS- Programa Proteção Social Básica Família	100,00	-	-	100,00	-	-
3.3.90.32.00 - Material de Distribuição Gratuita						
5113 - MDS/SUAS- Programa Proteção Social Básica Família	100,00	-	-	100,00	-	-
3.3.90.39.00 - Outros Serviços de Terceiros - Pessoa Jurídica						
0 - Própria	-	-	-	-	-	-
5113 - MDS/SUAS- Programa Proteção Social Básica Família	100,00	-	-	100,00	-	-
4.4.90.52.00 - Equipamentos e Material Permanente						
5114 - MDS/Progr.Bolsa Família/Cadastro único Prog. Sociais	100,00	-	-	100,00	-	-
15.01.008.242.178.2097 - Rede de Proteção Social Básica - Domicílio Pessoa com Deficiência						
3.3.50.43.00 - Subvenções Sociais						
5113 - MDS/SUAS- Programa Proteção Social Básica Família	100,00	-	-	100,00	-	-
3.3.90.30.00 - Material de Consumo						
0 - Própria	-	-	-	-	-	-
5113 - MDS/SUAS- Programa Proteção Social Básica Família	100,00	-	-	100,00	-	-
3.3.90.32.00 - Material de Distribuição Gratuita						
5113 - MDS/SUAS- Programa Proteção Social Básica Família	100,00	-	-	100,00	-	-

SECRETARIA DE FINANÇAS

FUNDO MUNICIPAL DE ASSISTÊNCIA SOCIAL

(Lei Municipal nº 4.891 de 11/11/1996)

EXTRATO DE BALANCETE DO MÊS OUTUBRO DE 2016

DESPESA NORMAL

						
3.3.90.39.00 - Outros Serviços de Terceiros - Pessoa Jurídica						
0 - Própria	-	-	-	-	-	-
5113 - MDS/SUAS- Programa Proteção Social Básica Família	100,00	-	-	100,00	-	-
4.4.90.52.00 - Equipamentos e Material Permanente						
5114 - MDS/Progr.Bolsa Família/Cadastro único Prog. Sociais	100,00	-	-	100,00	-	-
15.01.008.242.178.2099 - Rede de Proteção Social Básica - Transferência de Renda-BPC Pessoas c/Deficiência						
3.3.50.43.00 - Subvenções Sociais						
5113 - MDS/SUAS- Programa Proteção Social Básica Família	100,00	-	-	100,00	-	-
3.3.90.30.00 - Material de Consumo						
0 - Própria	-	-	-	-	-	-
5113 - MDS/SUAS- Programa Proteção Social Básica Família	100,00	-	-	100,00	-	-
3.3.90.32.00 - Material de Distribuição Gratuita						
5113 - MDS/SUAS- Programa Proteção Social Básica Família	100,00	-	-	100,00	-	-
3.3.90.39.00 - Outros Serviços de Terceiros - Pessoa Jurídica						
0 - Própria	-	-	-	-	-	-
5113 - MDS/SUAS- Programa Proteção Social Básica Família	100,00	-	-	100,00	-	-
4.4.90.52.00 - Equipamentos e Material Permanente						
5114 - MDS/Progr.Bolsa Família/Cadastro único Prog. Sociais	100,00	-	-	100,00	-	-
15.01.008.242.178.2103 - Rede de Proteção Social Especial - Média Compl. Complem.Deficiente						
3.3.90.30.00 - Material de Consumo						
0 - Própria	-	-	-	-	-	-
3.3.90.39.00 - Outros Serviços de Terceiros - Pessoa Jurídica						
0 - Própria	185.000,00	-	182.376,29	2.623,71	8.609,78	109.615,96
5111 - MDS/SUAS/PISO de Transição de Média Complexidade	259.000,00	-	259.000,00	-	28.496,76	232.614,68
15.01.008.243.181.2079 - Rede de Proteção Social Básica - Transf. De Renda - PIPA						
3.3.90.30.00 - Material de Consumo						
0 - Própria	-	-	-	-	-	-
3.3.90.32.00 - Material de Distribuição Gratuita						
0 - Própria	-	-	-	-	-	-
3.3.90.36.00 - Outros Serviços de Terceiros - Pessoa Física						
0 - Própria	49.100,00	-	49.100,00	-	1.628,00	42.858,52
15.01.008.243.181.2092 - Rede de Proteção Social Básica - Inclusão Produtiva - Adolescente						
3.3.50.43.00 - Subvenções Sociais						
5113 - MDS/SUAS- Programa Proteção Social Básica Família	100,00	-	-	100,00	-	-
3.3.90.30.00 - Material de Consumo						
0 - Própria	-	-	-	-	-	-
5113 - MDS/SUAS- Programa Proteção Social Básica Família	100,00	-	-	100,00	-	-
3.3.90.32.00 - Material de Distribuição Gratuita						
5113 - MDS/SUAS- Programa Proteção Social Básica Família	100,00	-	-	100,00	-	-
3.3.90.39.00 - Outros Serviços de Terceiros - Pessoa Jurídica						
0 - Própria	-	-	-	-	-	-
5113 - MDS/SUAS- Programa Proteção Social Básica Família	100,00	-	-	100,00	-	-
4.4.90.52.00 - Equipamentos e Material Permanente						
5114 - MDS/Progr.Bolsa Família/Cadastro único Prog. Sociais	-	-	-	-	-	-
15.01.008.243.181.2094 - Rede de Proteção Social Básica - Serv.Conv.Fort. Vinc. - Criança e Adol.						
3.3.90.30.00 - Material de Consumo						
5112 - MDS/SUAS/Piso Variável Média Complexidade - PETI	9.524,00	3.075,38	3.955,38	5.568,62	880,00	880,00
3.3.90.39.00 - Outros Serviços de Terceiros - Pessoa Jurídica						
0 - Própria	46.200,00	-	46.200,00	-	8.085,00	22.470,00
5112 - MDS/SUAS/Piso Variável Média Complexidade - PETI	200,00	-	-	200,00	-	-
5113-MDS/SUAS- Programa Proteção Social Básica Família	18.350,00	-	-	18.350,00	-	-
15.01.008.243.181.2105 - Rede de Proteção Social Especial - Média Medida Sócio Educativa						
3.3.90.30.00 - Material de Consumo						
5153 - FEAS-Proteção Social Especial-Liberdade Assistida	109.611,75	2.798,10	95.085,60	14.526,15	32.546,60	90.397,81
3.3.90.32.00 - Material de Distribuição Gratuita						
5153 - FEAS-Proteção Social Especial-Liberdade Assistida	10.000,00	-	-	10.000,00	-	-
3.3.90.39.00 - Outros Serviços de Terceiros - Pessoa Jurídica						
5108 - FNAS/MDS/CREAS/Centro Ref.Esp.Assist.Social	100,00	-	-	100,00	-	-
5153 - FEAS-Proteção Social Especial-Liberdade Assistida	45.388,25	-	33.600,00	11.788,25	5.080,00	20.925,00
15.01.008.243.181.2112 - Rede de Proteção Social Especial - Média Complex.-Centro PETI						
3.3.90.30.00 - Material de Consumo						
5155 - MDS/Ações Estratégicas - PETI	-	-	-	-	-	-
3.3.90.39.00 - Outros Serviços de Terceiros - Pessoa Jurídica						
0 - Própria	283,76	-	-	283,76	-	-
5112 - MDS/SUAS/Piso Variável Média Complexidade - PETI	300,00	-	-	300,00	-	-
5155 - MDS/Ações Estratégicas - PETI	91.000,00	-	-	91.000,00	-	-
15.01.008.243.181.2113 - Rede de Proteção Social Especial - Alta Complex. de Acolh.Inst. - Crianças e Adol.						
3.3.90.39.00 - Outros Serviços de Terceiros - Pessoa Jurídica						
0 - Própria	2.330.840,00	-	2.330.840,00	-	231.700,00	1.736.400,00
5115 - MDS/SUAS/Piso Alta Complexidade I	500.000,00	-	500.000,00	-	62.034,15	500.000,00
3.3.90.48.00 - Outros Auxílios Financeiros a Pessoas Físicas						
0 - Própria	40.000,00	4.200,00	22.400,00	17.600,00	1.400,00	13.300,00
5115 - MDS/SUAS/Piso Alta Complexidade I	40.000,00	-	23.800,00	16.200,00	-	23.800,00
15.01.008.244.164.2082 - Programa de Justiça Comunitária						
3.3.90.39.00 - Outros Serviços de Terceiros - Pessoa Jurídica						

SECRETARIA DE FINANÇAS

 FUNDO MUNICIPAL DE ASSISTÊNCIA SOCIAL (Lei Municipal nº 4.891 de 11/11/1996) EXTRATO DE BALANCETE DO MÊS OUTUBRO DE 2016						
DESPESA NORMAL						
0 - Própria	-	-	-	-	-	-
15.01.008.244.171.2080 - Gestão da Administração Geral SUAS						
3.3.90.30.00 - Material de Consumo						
0 - Própria	152.703,27	455,40	136.312,40	16.846,27	8.168,52	126.887,07
5114 - MDS/Progr.Bolsa Família/Cadastro único Prog. Sociais	23.043,00	(620,24)	6.336,64	16.706,36	2.618,40	6.336,64
5118 - MDS/FNAS/IGD-SUAS-M-Gestão Descentralizada	4.700,00	-	3.077,75	1.622,25	-	3.077,75
5119 - MDS-Proteção Social Básica - Ações Sociais Educ.	9.851,84	-	4.798,50	5.053,34	-	4.798,50
5157 - MDSCF/CNAS/Prog.APRIMORA REDE - SUAS	-	-	-	-	-	-
3.3.90.32.00 - Material de Distribuição Gratuita						
0 - Própria	2.200,00	-	-	2.200,00	-	-
3.3.90.33.00 - Passagens e Despesas com Locomoção						
0 - Própria	7.700,00	-	7.524,37	175,63	438,00	4.308,14
3.3.90.36.00 - Outros Serviços de Terceiros - Pessoa Física						
0 - Própria	171.158,70	23.540,00	162.462,24	8.696,46	12.170,00	119.952,24
3.3.90.39.00 - Outros Serviços de Terceiros - Pessoa Jurídica						
0 - Própria	1.925.761,25	27.812,18	1.085.098,07	120.663,18	30.460,91	1.215.524,62
5108 - FNAS/MDS/CREAS/Centro Ref.Esp.Assist.Social	111.000,00	11.554,64	69.273,30	41.726,70	5.697,32	46.324,00
5113 - MDS/SUAS/Programa Proteção Social Básica - Família	150.800,00	22.789,28	139.326,61	11.473,39	12.494,64	93.748,00
5114 - MDS/Progr.Bolsa Família/Cadastro único Prog. Sociais	331.558,00	31.394,64	329.483,30	2.074,70	59.026,07	180.036,50
5118 - MDS/FNAS/IGD-SUAS-M-Gestão Descentralizada	5.941,14	-	3.517,15	2.423,99	-	3.517,15
3.3.90.47.00 - Obrigações Tributárias e Contributivas						
0 - Própria	1.000,00	-	-	1.000,00	-	-
3.3.90.92.00 - Despesas de Exercícios Anteriores						
0 - Própria	503,50	-	-	503,50	-	-
4.4.90.52.00 - Equipamentos e Material Permanente						
0 - Própria	47.564,80	5.850,00	28.431,06	19.133,74	2.343,93	22.581,06
5114 - MDS/Progr.Bolsa Família/Cadastro único Prog. Sociais	819,00	-	533,00	286,00	-	533,00
5118 - MDS/FNAS/IGD-SUAS-M-Gestão Descentralizada	14.058,86	2.980,80	13.055,78	1.003,08	-	10.074,98
4.4.90.93.00 - Indenizações e Restituições						
0 - Própria	44.294,95	44.294,95	44.294,95	-	44.294,95	44.294,95
15.01.008.244.171.2081 - Apoio às Instâncias de Deliberação do SUAS						
3.3.90.30.00 - Material de Consumo						
5114 - MDS/Progr.Bolsa Família/Cadastro único Prog. Sociais	100,00	-	-	100,00	-	-
5118 - MDS/FNAS/IGD-SUAS-M-Gestão Descentralizada	1.300,00	-	-	1.300,00	-	-
3.3.90.39.00 - Outros Serviços de Terceiros - Pessoa Jurídica						
0 - Própria	1.000,00	-	-	1.000,00	-	-
5114 - MDS/Progr.Bolsa Família/Cadastro único Prog. Sociais	3.000,00	-	-	3.000,00	-	-
5118 - MDS/FNAS/IGD-SUAS-M-Gestão Descentralizada	100,00	-	-	100,00	-	-
15.01.008.244.171.2083 - Rede de Proteção Social Básica: Seg. Alimentar - Incl.Prod.						
3.3.50.43.00 - Subvenções Sociais						
5113 - MDS/SUAS- Programa Proteção Social Básica Família	100,00	-	-	100,00	-	-
3.3.90.30.00 - Material de Consumo						
0 - Própria	1.000,00	-	-	1.000,00	-	-
5113 - MDS/SUAS- Programa Proteção Social Básica Família	100,00	-	-	100,00	-	-
3.3.90.32.00 - Material de Distribuição Gratuita						
5113 - MDS/SUAS- Programa Proteção Social Básica Família	100,00	-	-	100,00	-	-
3.3.90.39.00 - Outros Serviços de Terceiros - Pessoa Jurídica						
0 - Própria	-	-	-	-	-	-
5113 - MDS/SUAS- Programa Proteção Social Básica Família	100,00	-	-	100,00	-	-
15.01.008.244.171.2085 - Benefícios Eventuais a Pessoas em Vulnerabilidade Social						
3.3.90.30.00 - Material de Consumo						
0 - Própria	-	-	-	-	-	-
3.3.90.32.00 - Material de Distribuição Gratuita						
0 - Própria	215.000,00	-	202.007,16	12.992,84	1.169,91	158.112,77
3.3.90.48.00 - Outros Auxílios Financeiros a Pessoas Físicas						
0 - Própria	150.000,00	8.200,00	136.350,00	13.650,00	2.250,00	123.700,00
15.01.008.244.171.2091 - Rede de Proteção Social Básica - Complementar						
3.3.50.43.00 - Subvenções Sociais						
5113 - MDS/SUAS- Programa Proteção Social Básica Família	100,00	-	-	100,00	-	-
3.3.90.30.00 - Material de Consumo						
5113 - MDS/SUAS- Programa Proteção Social Básica Família	100,00	-	-	100,00	-	-
3.3.90.32.00 - Material de Distribuição Gratuita						
5113 - MDS/SUAS- Programa Proteção Social Básica Família	100,00	-	-	100,00	-	-
3.3.90.39.00 - Outros Serviços de Terceiros - Pessoa Jurídica						
0 - Própria	1.230.516,24	-	1.180.292,84	50.223,40	132.433,08	875.265,65
5113 - MDS/SUAS- Programa Proteção Social Básica Família	251.300,00	-	251.300,00	-	26.522,46	243.818,57
5151 - SEDS/Programa Proteção Social Básica - Família	126.600,00	-	126.600,00	-	19.715,72	71.205,05
5154 - MDS/Piso Básico Variável/Serv.Conv.Fort.Vinc.	95.000,00	-	93.900,15	1.099,85	16.400,15	93.900,15
6.442 - MDS/Acessuas Trabalho	70.000,00	-	-	70.000,00	-	-
15.01.008.244.171.2096 - Rede de Proteção Social Básica - CRAS - PAIF						
3.3.50.43.00 - Subvenções Sociais						
5113 - MDS/SUAS- Programa Proteção Social Básica Família	100,00	-	-	100,00	-	-
3.3.90.30.00 - Material de Consumo						
0 - Própria	1.000,00	-	-	1.000,00	-	-
5109 - FNAS/MDS/BPC na Escola	4.589,51	-	-	4.589,51	-	-

SECRETARIA DE FINANÇAS

FUNDO MUNICIPAL DE ASSISTÊNCIA SOCIAL

(Lei Municipal nº 4.891 de 11/11/1996)

EXTRATO DE BALANCETE DO MÊS OUTUBRO DE 2016

DESPESA NORMAL

5113 - MDS/SUAS- Programa Proteção Social Básica Família	15.100,00	-	15.100,00	-	-	15.100,00
5151 - SEADS/Programa Estadual de Proteção Social Básica	24.800,00	-	24.800,00	-	3.577,33	19.888,10
5154 - MDS/Piso Básico Variável/Serv.Conv.Fort.Vinc.	5.900,00	-	-	5.900,00	-	-
3.3.90.32.00 - Material de Distribuição Gratuita						
5113 - MDS/SUAS- Programa Proteção Social Básica Família	15.000,00	-	-	15.000,00	-	-
3.3.90.39.00 - Outros Serviços de Terceiros - Pessoa Jurídica						
0 - Própria	63.840,00	-	63.840,00	-	12.131,00	43.281,00
5113 - MDS/SUAS- Programa Proteção Social Básica Família	20.000,00	-	-	20.000,00	-	-
5154 - MDS/Piso Básico Variável/Serv.Conv.Fort.Vinc.	135.100,00	-	125.545,00	9.555,00	14.510,00	71.170,00
15.01.008.244.171.2106 - Rede de Proteção Social Especial - Média Complex.-CREAS-PAEF-Abord.Social						
3.3.90.30.00 - Material de Consumo						
0 - Própria	5.000,00	-	-	5.000,00	-	-
5108 - FNAS/MDS/CREAS/Centro Ref.Esp.Assist.Social	43.000,00	-	22.316,00	20.684,00	-	22.316,00
3.3.90.32.00 - Material de Distribuição Gratuita						
0 - Própria	5.000,00	-	-	5.000,00	-	-
5108 - FNAS/MDS/CREAS/Centro Ref.Esp.Assist.Social	20.000,00	-	-	20.000,00	-	-
5159 - FNAS/MDS/Bloco de Proteção Social Média Complex.	-	-	-	-	-	-
3.3.90.39.00 - Outros Serviços de Terceiros - Pessoa Jurídica						
0 - Própria	12.600,00	-	12.600,00	-	1.575,00	9.240,00
5108 - FNAS/MDS/CREAS/Centro Ref.Esp.Assist.Social	70.000,00	-	14.760,00	55.240,00	1.900,00	3.340,00
5159 - FNAS/MDS/Bloco de Proteção Social Média Complex.	-	-	-	-	-	-
15.01.008.244.171.2110 - Rede de Proteção Social Especial - Média Complex.-Centro Pop.						
3.3.90.30.00 - Material de Consumo						
5108 - FNAS/MDS/CREAS/Centro Ref.Esp.Assist.Social	50.000,00	-	50.000,00	-	3.307,58	50.000,00
5159 - FNAS/MDS/Bloco de Proteção Social Média Complex.	-	-	-	-	-	-
3.3.90.32.00 - Material de Distribuição Gratuita						
0 - Própria	35.000,00	-	29.034,19	5.965,81	-	26.317,69
5108 - FNAS/MDS/CREAS/Centro Ref.Esp.Assist.Social	40.000,00	-	31.360,00	8.640,00	7.700,00	31.360,00
3.3.90.39.00 - Outros Serviços de Terceiros - Pessoa Jurídica						
0 - Própria	162.733,26	-	162.733,26	-	11.271,23	128.339,71
5108 - FNAS/MDS/CREAS/Centro Ref.Esp.Assist.Social	87.000,00	-	87.000,00	-	17.093,24	66.704,56
15.01.008.244.171.2118 - Rede de Proteção Social Especial - Alta Complex. Serv.Proteção Situação Calamidade Emergência						
3.3.90.39.00 - Outros Serviços de Terceiros - Pessoa Jurídica						
0 - Própria	1.000,00	-	-	1.000,00	-	-
15.01.008.244.171.2119 - Rede de Proteção Social Especial - Alta Complexidade Complementar - POP RUA						
3.3.90.39.00 - Outros Serviços de Terceiros - Pessoa Jurídica						
0 - Própria	3.119.700,00	-	2.701.141,81	418.558,19	70.000,00	2.036.808,47
5116 - MDS/SUAS/Piso Alta Complexidade II - Morador Rua	100.000,00	-	80.000,00	20.000,00	30.000,00	80.000,00
5152 - SEDS/Programa Estadual Proteção Social Especial	101.000,00	-	36.880,00	64.120,00	20.000,00	36.880,00
15.01.008.244.171.2155 - Manutenção dos Conselhos Tutelares						
3.1.90.11.00 - Vencimentos e Vantagens Fixas - Pessoal Civil						
0 - Própria	846.715,60	-	646.651,20	200.064,40	88.777,20	532.663,20
3.1.90.13.00 - Obrigações Patronais						
0 - Própria	194.363,12	-	129.330,24	65.032,88	17.755,44	107.351,37
3.3.90.36.00 - Outros Serviços de Terceiros - Pessoa Física						
0 - Própria	400.844,40	-	383.140,80	17.703,60	-	383.140,80
3.3.90.47.00 - Obrigações Tributárias e Contributivas						
0 - Própria	132.336,88	-	54.010,80	78.326,08	-	54.010,80
TOTAL	16.231.016,68	273.186,53	13.917.345,31	1.955.253,73	1.389.489,68	12.108.876,51

Carolina Rocha de Carvalho
Assistente de Administração

Ednéia C. Marques Caus
Agente Fazendária / SMF

SECRETARIA DE EDUCAÇÃO

EDITAL SME/DAA Nº 55, DE 08 DE DEZEMBRO DE 2016

JOSÉ RENATO POLLI, Secretário de Educação da Prefeitura do Município de Jundiá, Estado de São Paulo, no uso de suas atribuições legais, -----

FAZ SABER aos interessados no processo seletivo para elaboração de escalas rotativas, para o exercício anual de funções docentes para reger classe ou turma, por tempo determinado ou a título de substituição, no ano de 2017, o resultado da solicitação de inscrição na condição de candidato com deficiência.

1. SOLICITAÇÕES DEFERIDAS (em ordem de inscrição):

INSC	DOCUMENTO
230091	432035977
230288	463135696
231330	475690916
234124	16847071-8
235161	355434738
235321	425941103
236527	352166927
236757	177319082
236862	12733789-1
236882	448697622
237182	15526263
237466	16149219
238609	435987471
239349	43378460X
239729	237318230
240181	23.144.655-X
240514	23592753-3
241162	299486941
241503	19553839
242082	282022466

2. SOLICITAÇÕES INDEFERIDAS (em ordem de inscrição):

INSC	DOCUMENTO	MOTIVO
231411	421722423	Em razão de não encaminhar documentação conforme o item 2.23 do Edital do Certame.
231651	197113989	Em razão de não encaminhar documentação conforme o item 2.23 do Edital do Certame.
232505	204649286	Em razão de não encaminhar documentação conforme o item 2.23 do Edital do Certame.
234299	10425829	Em razão da alínea 'b' do item 2.23 do Edital do Certame.
234631	21.419.895-9	Em razão de não encaminhar documentação conforme o item 2.23 do Edital do Certame.
234698	257322723	Em razão de não encaminhar documentação conforme o item 2.23 do Edital do Certame.
234753	470799171	Em razão de não encaminhar documentação conforme o item 2.23 do Edital do Certame.
235396	44691759-X	Em razão de não encaminhar documentação conforme o item 2.23 do Edital do Certame.
236483	33396099-3	Em razão de não encaminhar documentação conforme o item 2.23 do Edital do Certame.
236533	33210603-2	Em razão de não encaminhar documentação conforme o item 2.23 do Edital do Certame.
238696	18720103-1	Em razão de não encaminhar documentação conforme o item 2.23 do Edital do Certame.

240662	401252103	Em razão de não encaminhar documentação conforme o item 2.23 do Edital do Certame.
241687	466324881	Em razão de não encaminhar documentação conforme o item 2.23 do Edital do Certame.
242697	304168634	Em razão de não encaminhar documentação conforme o item 2.23 do Edital do Certame.

Para que não se alegue ignorância, faz baixar o presente edital que será publicado na Imprensa Oficial do Município e afixado no local de costume.

Profa. ROSA CRISTINA GONÇALVES SOLSI
Diretora de Apoio Administrativo

Prof. Dr. JOSÉ RENATO POLLI
Secretário Municipal de Educação

EDITAL SME/DAA Nº 54, DE 7 DE DEZEMBRO DE 2016

JOSÉ RENATO POLLI, Secretário de Educação da Prefeitura do Município de Jundiá, Estado de São Paulo, no uso de suas atribuições legais, -----

FAZ SABER aos candidatos efetivamente inscritos no processo seletivo para elaboração de escalas rotativas, para o exercício anual de funções docentes para reger classe ou turma, por tempo determinado ou a título de substituição, no ano de 2017, a relação nominal, a data, o horário e o local das provas objetivas, conforme anexo.

Faz saber, também, que conforme normas constantes no edital SME/DAA nº 37, de 20/10/2016, o candidato deverá comparecer ao local de prova, munido de caneta esferográfica azul ou preta, lápis preto número 2 (dois) e borracha macia. Somente será admitido na sala de provas o candidato que estiver munido de Cédula de Identidade expedida pela Secretaria de Segurança Pública, ou Carteira de Trabalho e Previdência Social, ou Carteira Nacional de Habilitação com fotografia, ou Carteira expedida por Órgãos ou Conselho de Classe, que na forma da Lei, valem como instrumento de identidade. Será exigida a apresentação do documento ORIGINAL, não sendo aceitas cópias, ainda que autenticadas, protocolos, Boletins de Ocorrências ou quaisquer outros tipos de documentos. Os documentos deverão estar em perfeitas condições, de modo a permitir, com clareza, a identificação do candidato. Não serão aceitos protocolos ou quaisquer outros documentos diferentes dos acima estabelecidos. Não serão aceitos documentos com fotos em preto e branco ou que por razões temporais ou estéticas não permitam a identificação do candidato, bem como violados ou rasurados.

Faz saber, finalmente, que o prazo para interposição de recurso será de 1 (um) dia útil, após a publicação deste edital na imprensa oficial do município de Jundiá. Os recursos deverão ser interpostos por meio do link Recursos, no site www.zambini.org.br

Para que não se alegue ignorância, faz baixar o presente edital que será publicado na Imprensa Oficial do Município e afixado no local de costume.

Profa. ROSA CRISTINA GONÇALVES SOLSI
Diretora de Apoio Administrativo

Prof. Dr. JOSÉ RENATO POLLI
Secretário Municipal de Educação

ANEXO DO EDITAL SME/DAA Nº 54, DE 7/12/2016
CONVOCAÇÃO PARA PROVA OBJETIVA1. LISTA DE CANDIDATOS EFETIVAMENTE INSCRITOS
ALOCADOS NO CENTRO UNIVERSITÁRIO ANCHIETA -
CAMPUS PROF. PEDRO C. FURNARI (em ordem alfabética,
separados por função e prédio):

Data da prova: 18/12/2016
Horário: Abertura dos portões 9h e fechamento 10h
Local: CENTRO UNIVERSITÁRIO ANCHIETA - CAMPUS
PROF. PEDRO C. FURNARI. End.: Av. Dr. Adoniro Ladeira, 94
- Vila Nova Jundiáinópolis - Jundiá/SP - CEP: 13210-800

1.1. Professor de Educação Básica I

PRÉDIO 1
PISO INFERIOR

INSC	NOME	DOCUMENTO	SALA
241309	EDILENA BASTOS DO NASCIMENTO	338191549	4
241264	EDILENA CRUZ DOS SANTOS SILVA	487474259	4
237259	EDILENE APARECIDA DOS SANTOS	43436857X	4
239643	EDILENE GONCALVES FLORENCIO RUIZ	25948197-X	4
242887	EDILENE GUARNIERI DE OLIVEIRA	225718649	4
237100	EDILENE MARCOLINA DA SILVA	376694488	4
241737	EDILENE MORAIS DE ALMEIDA ANGELO	36057046X	4
242753	EDILENE SANTOS SOARES ALVES	344655295	4
239514	EDILEUZA BATISTA DOS SANTOS	396517845	4
242201	EDILEUZA FAGUNDES DA SILVA	149570661	4
241330	EDILMA RAMOS DA SILVA SANTOS	38454294-3	4
232373	EDIMARA APARECIDA GONCALVES DE MATTOS	272150952	4
231994	EDIMILSO BELLUZZO	8306086-8	4
231213	EDIMIRIAM DE SOUZA ASSIS	486492576	4
232722	EDINA INACIO DE ALMEIDA	255815244	4
241192	EDINARA BLECHA CIOCCHI BAZAN	25.508.987-9	4
236627	EDINEIA MARTINS	26.399.737-6	4
232196	EDINELIA ROCHA DE AZEVEDO SILVA	321721597	4
237814	EDIVANDIA FIGUEIREDO COUTINHO	56.771.947	4
233344	EDIVANIA SANTOS DE ABREU GALVAO	276769612	4
231939	EDJA CARLA BARRETO SANTOS DE SANTANA	413315253	4
240387	EDNA ALVES DE OLIVEIRA	257686396	4
241477	EDNA APARECIDA AIRE	25208468-8	4
231040	EDNA CRISTINA ESTEVAM	324531886	4
230655	EDNA DA SILVA SANTOS DE VASCONCELOS	307108119	4
236260	EDNA DE FATIMA TOLEDO	299817039	4
237350	EDNA MARIA DOS SANTOS	455551510	4
239425	EDNA MARIA FERREIRA LIMA CHIROTTO	10.402711	4
232194	EDNA NASCIMENTO DE AGUIAR DE LIMA	602873393	4
231742	EDNA RAMALHO DA ROCHA	20943231	4
242841	EDNA RODRIGUES DE OLIVEIRA GAGO	14.652.748-3	4
235362	EDNA SABINO BONFIM NUNES CAMPOS	20768204-5	4
240944	EDNEIA DE LOURDES DA FONSECA	40376144X	4
233593	EDNEIA FELIX DE MATOS	33075761-1	4
233228	EDNEIA LORENZETO DAL BELLO	322310714	4
240392	EDNETE DA SILVA ANDRADE	25874190-9	4
239364	EDNI FERNANDES DA SILVA	18998432-6	4
237586	EDSON OSMAR RODRIGUES ARRUDA	153888416	4
240931	EDUARDA PEDRO DA SILVA	457536354	4
241671	EDUARDO SILVA CHAVES	425485857	4
239251	EDVANIA GOMES RODRIGUES	244711884	5
239946	EGLE SALTORI	251232670	5
242565	EIDE JANE GOMES OLIVEIRA	334545973	5
236084	ELAINE APARECIDA KUNITAKI WEINGRILL	232299092	5
235519	ELAINE APARECIDA PILOZ LOPES MERMEJO	11.081.240-2	5
242631	ELAINE APARECIDA TOMILHERO MARTINS PIRES	15962677	5
233074	ELAINE APARECIDA VAZ	19712956-0	5
231632	ELAINE ARAUJO ALBANO	24824963-0	5
233001	ELAINE BARBOSA DE SIQUEIRA DOS SANTOS	320977869	5
231916	ELAINE CONCEICAO MINHARRO MARQUES	23017124-2	5
237152	ELAINE CRISTINA ANANIAS RIBEIRO	471934367	5
241066	ELAINE CRISTINA ARENGHI DE ARRUDA	253288393	5
236548	ELAINE CRISTINA CONTI CASTILHO	222023788	5
241341	ELAINE CRISTINA COSENZA RELA ZATTONI	232666945	5
230067	ELAINE CRISTINA DA SILVA OLIVEIRA	34682896 X	5

SECRETARIA DE EDUCAÇÃO

236932	ELAINE CRISTINA FABIANO PEREIRA	40138623-5	5	235243	ELIENE BARBOSA DO NASCIMENTO	273943017	7	240211	EMILLE SANTINO DE PAULA PAUFERRO	461459619	8
238790	ELAINE CRISTINA GARBUIO	25893760	5	242070	ELIENE CARLOS DA SILVA	590574504	8	239358	EMILY ERIKA FIRMINO DOS SANTOS	49002626-6	8
240062	ELAINE CRISTINA MARAIA CARMELO	348731504	5	239662	ELIENE DE SOUZA OLIVEIRA	245224498	8	238204	EMIS FLORENCIO DOS SANTOS	177348811	8
236180	ELAINE CRISTINA MARQUES	423779825	5	241978	ELIENE MARIA DA SILVA SANTOS	52.648.500-0	8	232774	ENEIDA FERREIRA BORGES DEPIERI	0177800984	8
235219	ELAINE CRISTINA MARQUEZINI	342717583	5	233503	ELIENE MARIA DOS SANTOS PIRES	36203385	8	230160	ENILZE DE SOUZA CONSTANTINO	454371901	8
232146	ELAINE CRISTINA RAMOS DE SOUZA	305400241	5	231853	ELIETE APARECIDA LOPES BALESTRIN	244728380	8	234052	ERAŞMO TEIXEIRA DE CARVALHO	34484263-0	8
241122	ELAINE CRISTINA SILVA DE ASSIS RASCHE	39417829-4	5	237965	ELIETE DE SOUZA SANTOS SESTARI	416415039	8	241689	ERCY DE SOUZA	12.920.937-5	8
231315	ELAINE CRISTINA VALE DE SOUZA	256907353	5	233762	ELIETE MARQUES DA SILVA	321642144	8	230831	ERENI CRISTINA CORREA CAMPOS NASCIMENTO	339972749	8
231127	ELAINE DE JESUS	419652619	5	237444	ELIETE PEREIRA DE OLIVEIRA	297961718	8	231151	ERICA APARECIDA GONCALVES SALAZAR	34273730-2	8
238580	ELAINE DOS SANTOS	21.749.976 4	5	233699	ELINE DE OLIVEIRA DA SILVA	531779348	8	230767	ERICA CARVALHO DA SILVEIRA	352515806	8
232042	ELAINE FURTADO PEREIRA MUNIZ	345203689	5	238565	ELINEIA FRANCA SILVA BATISTA	422894916	8	230079	ERICA CRISTINA PERES DOS SANTOS	405102914	8
239293	ELAINE HILDA BARBOSA MAIA	295909924	5	239669	ELINELMA BARBOSA CERQUEIRA	46630006-2	8	241164	ERICA DE SOUZA CASTRO	449275590	8
240383	ELAINE MARIA RIBEIRO DE MOURA	448906971	5	238115	ELIS REGINA BARBOSA DA SILVA DE OLIVEIRA	426657652	8	234683	ERICA DE SOUZA VIANA DOS SANTOS	479917826	8
236364	ELAINE NASCIMENTO LIMA SILVA	441508364	5	236376	ELIS REGINA DE OLIVEIRA SILVA	325254989	8	238774	ERICA GARCIA DE OLIVEIRA PEREIRA	308622443	8
239344	ELAINE NEVES DE OLIVEIRA MICHELAN	27646762-0	5	232959	ELIS REGINA NUNES COSTA	254797222	8	237910	ERICA GONZAGA RODRIGUES	23122800-4	8
231691	ELAINE RODRIGUES DE MATOS FURLANIS	278707397	5	235856	ELISA HANAE MAENO PINTO PAEZ	588771533	8	235202	ERICA HENRIQUES MACHADO	193661251	8
237096	ELAINE RODRIGUES FERREIRA	422718233	5	240693	ELISA SAKAE MORITANI MIYAMAE	171345897	8	233984	ERICA MAGALHAES	409770784	8
231383	ELAINE SILVA PANTALEAO	456283171	5	236343	ELISABETE APARECIDA DA SILVA DO PRADO	20006750-3	8	235736	ERICA MEDEIROS TAVARES DA COSTA	45682531-9	8
232955	ELANIA AMARO SILVA RIBEIRO	346818898	5	231254	ELISABETE CRISTINA MANCINI	350699033	8	232429	ERICA MESQUITA LIMA	25965067	8
243034	ELEN APARECIDA DA CRUZ LEITE	350971249	5	231140	ELISABETE FARIAS ALVES DOS SANTOS	344408887	8	233033	ERICA PESSOA SARKISS PEREIRA	326945258	8
240463	ELEN CAROLINE COSTA DOS PASSOS SANTOS	36135079	5	239787	ELISABETE LUCIMAR RODRIGUES BATISTA DA SILVA	17419812	8	234098	ERICA REGINA DE SOUZA	452526541	8
237309	ELEN CRISTINA SORANA DE DEUS	422102544	5	233555	ELISABETH APARECIDA CUNHA SILVA	10425146_3	8	238970	ERICA ROCHA DOS SANTOS MORAIS	351959464	8
235085	ELEN DE CASSIA DINIZ OLIVEIRA ATRAT RODOLFO	308591720	5	236889	ELISABETH CAROLINA KOVATTE MENDONCA	404780560	8	231456	ERICA SILIUNAS SILIUNAS	300822194	8
241800	ELEN RODRIGUES VIEIRA	41402772-3	5	243001	ELISABETH GARCIA FERREIRA	350139829	8	235605	ERICA TAVARES TITA	179234547	8
231233	ELENA APARECIDA DE ASSUNCAO	19.430.323-8	5	237867	ELISAMA TOMAZ DE LIMA	42551003-7	8	242088	ERIKA AGUIAR CAITITE	28462715	8
234431	ELENI TEREZINHA SHIMABUKURO	85054783	7	233599	ELISANDRA CRISTINA DOS SANTOS MASI	20223145	8	240109	ERIKA BORGES DOS SANTOS	301561576	8
232848	ELENICE DA SILVA CAMPOS	444714030	7	235595	ELISANDRA GONCALVES	342251879	8	235820	ERIKA CRISTINA DA SILVA OLIVEIRA	30.122.450-X	8
239664	ELENICE LOPES ARANHA	174178086	7	239517	ELISANDRA MARTINS DE DEUS	270165113	8	238923	ERIKA CRISTINA RAMOS DE LIMA	321044587	9
235345	ELENICE REDUA ALBANO	21653813	7	231280	ELISANGELA ALVES DE SOUZA	342243093	8	241688	ERIKA DA SILVA NUNES	482506556	9
236734	ELENITA MARIA DOS SANTOS	275212786	7	238616	ELISANGELA BENEDITA DIONISIO	238475554	8	239739	ERIKA GODOI DE OLIVEIRA ARAUJO	627493580	9
236748	ELEONI INES SAVI MUNDO DA SILVA	525441578	7	234813	ELISANGELA CRISTINA ASSUNCAO MOMENTE	32212701-4	8	238438	ERIKA LUCIA SILVA ALONSO DE TOLEDO	307109070	9
234697	ELI MARCELE LOPES DA SILVA	364891427	7	237795	ELISANGELA CRISTINA BAPTISTAO DE OLIVEIRA	40.813.156-1	8	240460	ERIKA PIMENTEL	321949754	9
241516	ELIANA ALTINO DA SILVA LIMA	13354884-3	7	235019	ELISANGELA DA SILVA	28518343-6	8	240714	ERLEIDE MARIA PERRONE BRAZ	9396300-2	9
238040	ELIANA APARECIDA FERNANDES FRANCO DO AMARAL	253283188	7	230938	ELISANGELA FELICIANO DE LIMA	321009538	8	241628	ERLI PERERIRA DA SILVA ANDRADE	206780424	9
242226	ELIANA APARECIDA GIGOLOTTI DE MORAES	25596502-3	7	233598	ELISANGELA MARIA BARBOSA DA SILVA	544988577	8	238916	ESTEFANE APARECIDA DE SOUZA SANTOS	38413368X	9
237061	ELIANA BARBOSA MARTINS	193442280	7	237333	ELISANGELA PAULINA NASCIMENTO ROSSI	293693559	8	243016	ESTEFANIA DE ANDRADE NELO	21255076-7	9
236685	ELIANA CRISTINA SANTOS TIMPONI	337318025	7	232735	ELISANGELA PRINCIPE RODA	32331774-5	8	231506	ESTER DOS SANTOS GIMENEZ	27242884X	9
236973	ELIANA DA SILVA COSTA	188419536	7	241402	ELIŞETE FERREIRA DA SILVA	244837673	8	239020	ESTER FERNANDES DE MATOS OLIVEIRA	8861471-2	9
235588	ELIANA DE ALMEIDA MARIANO	18.896.759-X	7	242487	ELIŞETE SILVA SANTOS MALTA	401627457	8	230151	ESTER GARCIA DE PADUA	419169180	9
230290	ELIANA DE SOUSA SANTOS	45.498.132-6	7	237855	ELISSANDRA ALMEIDA SANTANA	502639726	8	235309	ESTER QUIRINO DIAS SAMPAIO	231226913	9
237565	ELIANA DE SOUZA VILALVA THOME	334129850	7	240886	ELISVANDA FELISMINO ROSSI	369921471	8	234936	ESTER RODRIGUES DE GODOY	32111159	9
235585	ELIANA LIMA DIAS	406637982	7	240550	ELIZ ANGELA FERNANDES BARGA	416602332	8	236431	ESTHER JHULIA NEGREIROS ADAO	497390280	9
241312	ELIANA LOURENÇO FERREIRA SOARES	531737354	7	240116	ELIZA REGINA GOMES DOS SANTOS	448482502	8	239319	EUNICE ALVES DE SOUZA CAMARGO	26356292-X	9
237643	ELIANA MARIA DE FREITAS	28272025X	7	235663	ELIZABETE APARECIDA RODRIGUES ESPANHOLI	20972911-9	8	242182	EUNICE APARECIDA MOMISSO GABAN	142814489	9
238812	ELIANA MARTINES DA SILVA	286494279	7	242784	ELIZABETE CRISTINA FERNANDES MONTEIRO	23413704-6	8	233176	EUNICE BUTINHAO DA SILVA	19291307-4	9
231536	ELIANA NASCIMENTO DE OLIVEIRA SOUZA	42272042-2	7	238259	ELIZABETE CRUZ MARQUES DA SILVA	288178920	8	238813	EUNICE GONCALVES COSTA	245113332	9
233841	ELIANA TEIXEIRA CALAZANS	50577345	7	236357	ELIZABETE LOURENCAO BEZERRA DE SOUZA DIAS	61429824	8	236461	EUNICE MORAES DE FREITAS	408982743	9
230562	ELIANE APARECIDA DE OLIVEIRA XAVIER	111055088	7	242878	ELIZABETE SOARES DO NASCIMENTO	304281840	8	235052	EUNICE FERREIRA DOS SANTOS	83307497	9
242779	ELIANE BARBOSA DA CRUZ	335819436	7	241697	ELIZABETI FERNANDES SILVA	17798109X	8	233271	EVA DE FATIMA CARDOSO VIEIRA DE OLIVEIRA	21593215-8	9
242074	ELIANE CRISTINA ORLANDO	295597665	7	235379	ELIZANDRA GOMES DE PINHO	304954883	8	236761	EVA MEIRE DE OLIVEIRA	306697646	9
233070	ELIANE CRISTINE FRIGATTO CRE	231748371	7	232187	ELIZANEA JOSE BRANDAO	25844948-2	8	237007	EVAINÉ ROSA CARDOSO AUGUSTO	202310838	9
234283	ELIANE DE CARVALHO MONTALVAO PEREIRA	1273227018	7	236332	ELIZANGELA COLIONI	32794076-1	8	235153	EVALDO DE CASTRO RIBEIRO	1193258	9
240332	ELIANE DIAS DOS SANTOS	MG17221465	7	236911	ELIZANGELA FREITAS DE OLIVEIRA	216944582	8	241665	EVELIN RIBEIRO LEITE	462175327	9
235694	ELIANE DUTRA DOS SANTOS	540873627	7	234167	ELIZANGELA LOPES DA SILVA DA CRUZ	475769107	8	233907	EVELIZE GONCALVES DA LUZ	415836955	9
232456	ELIANE FARIAS CABRAL	321973495	7	234783	ELIZANGELA MARIA DE SANTANA RODRIGUES	4768566	8	237216	EVELY DOS SANTOS SOUZA	1588179745	9
242939	ELIANE GARDUCCI LEITE	13.403.370	7	230143	ELIZDETE DE SOUZA PINTO	221956633	8	239577	EVELYN DE OLIVEIRA	46244918X	9
241186	ELIANE MARIA DIAS MARTINS	24.335.913-5	7	241879	ELLEN DE OLIVEIRA SALES PEREIRA	430491645	8	232387	EVELYN DOS SANTOS AGUIAR PASSINI	336392229	9
233000	ELIANE SANTIAGO DE BRITO	41161836-2	7	240568	ELOISA CANOVA DAVIDE	489589923	8	240929	EVIE CARLA FRANCISCATTO	30565178X	9
241596	ELIANE TAVARES FERNANDES	56660285-4	7	231802	ELOISI FRANCO PENTEADO FERRARI DE SOUZA	445724419	8	240017	EVILEN DA SILVA LEITE	344713970	9
230832	ELICIANE APARECIDA DOS SANTO SAITO	425494172	7	238473	ELZA GOMES BEZERRA	330726894	8	237600	EZILDINHA CABRERA BENELLI	136035589	9
236586	ELICIANE DA SILVA SANTOS	42207088-9	7	231199	ELZIR SANTANA GUIMARAES	18.448.664-6	8	239615	FABIA FERNANDA DE MEDEIROS EFFEN	24474228-5	9
239252	ELIDA RODRIGUES ROTH	450152662	7	230011	EMELY LAIANA BESSI	479814375	8	231906	FABIANA ALMEIDA CASTRO	6919143	9
237303	ELIDA SANTANA DE CARVALHO FERREIRA	279660972	7	238769	EMERSON MUNIZ	263510414	8	231448	FABIANA APARECIDA DA SILVA	344646786	9
231064	ELIEGE PEREIRA GOMES	291152156	7	238426	EMILENE APARECIDA GARCIA COSTA	28898827-9	8	230187	FABIANA AZEVEDO DA SILVA	430652665	9
								230676	FABIANA BARROSO DE LIMA E SILVA	40549577-8	9
								233041	FABIANA BONFIM DA SILVA	35684173	9

SECRETARIA DE EDUCAÇÃO

239817	FABIANA CLARA DE SOUZA	340472698	9	233297	FERNANDA DA SILVA MOREIRA	41196120-2	10	230004	FRANCISCA ANDREGIRLANDIA DE SOUSA GONCALVES FERREI	417069200	11
231186	FABIANA CRISTINA ALVES FURTADO	286734564	10	236449	FERNANDA DE CASSIA SANTOS GOMES	416411848	10	231057	FRANCISCA DA VERA CRUZ OLIVEIRA	290502470	11
241840	FABIANA CRISTINA DAMASCENO SILVA	32973170-1	10	239546	FERNANDA DE CASTRO MANTOVANELE	434530797	10	239099	FRANCISCA DIAS DA SILVA MEDEIROS	52940287-7	11
230536	FABIANA CRISTINA GROSSELI ZUINO	308104432	10	238842	FERNANDA DE SOUSA ALVES	276142251	10	232013	FRANCISCA ELIENE ARAUJO FONTELES	601256475	11
239388	FABIANA CRISTINA LAZARINI	300902438	10	237907	FERNANDA FERREIRA	307265821	10	235358	FRANCISCA FERREIRA BARBOZA	336648601	11
237912	FABIANA CRISTINA LEANDRO DA SILVA	42000262-5	10	236103	FERNANDA GALVES BURITI	454807235	10	233805	FRANCISCA GOMES DE SOUZA	298002425	11
232690	FABIANA CRISTINA MARCAL DE OLIVEIRA	305144650	10	242325	FERNANDA IVONETE CARDERELLI MEDEA	22880906	10	233120	FRANCISCA SELMA DA CUNHA	60.603.446_8	11
241819	FABIANA CRISTINA TOMASI DONOFRIO	289949531	10	232494	FERNANDA LEMES PEGOLO	330035046	10	230858	FRANCISCO DAS CHAGAS BELESA FEITOZA	285651936	11
237675	FABIANA DE ARAUJO SANTOS	36.908.326-X	10	238540	FERNANDA MARCELINO DA SILVA	49.717.972-6	10	240104	FRANCISLAINE DO CARMO SILVA	286094514	11
237822	FABIANA DE ASSIS FLAUSINO MARTINS	331042095	10	239014	FERNANDA MARIA ALVES DE CASTRO	44416427-3	10	239986	FRANCISLAINE NATALINI CHIMELLO	40157140-3	11
232324	FABIANA DE SOUSA SILVA	34736987X	10	233250	FERNANDA MARIA DE OLIVEIRA VITAL	427538622	10	236442	FRANCISLEIA CARDOSO DUARTE	285428512	11
231689	FABIANA E SILVA	267220108	10	237780	FERNANDA MARIA DOS SANTOS	47.234.704-4	10	233019	GABRIEL ALBERTO DE SOUZA PIO	346544506	11
238605	FABIANA FLAVIA MELQUIDES	478414225	10	240199	FERNANDA MEIRELES FERREIRA	411687542	10	230389	GABRIELA BUENO DE CAMARGO	485380638	11
242447	FABIANA INACIO PEREIRA BUENO	339127144	10	230727	FERNANDA MENEGHETTI LESSI CARNEVALLE	224377826	10	231948	GABRIELA CANTONI	40.615.722-8	11
242164	FABIANA LAURIA PRADO	444546571	10	237637	FERNANDA MONTEIRO DE SOUSA	020.534.448-4	10	232952	GABRIELA CAROLA	27659709-6	11
233281	FABIANA LAVINHATI	305656338	10	242813	FERNANDA NASCIMENTO SOARES	35663192-8	10	232975	GABRIELA CASSIA LEME DE FREITAS	490052058	11
235691	FABIANA MARTINS DOS SANTOS	571804664	10	241133	FERNANDA PARANHOS PIRES RESENDE	342718952	10	237485	GABRIELA CRISTINE SALUSTIANP	415092917	11
240747	FABIANA OLIVEIRA MENDES	33699667-6	10	239859	FERNANDA PEREIRA HELMINSKY LIMA	433728036	10	230860	GABRIELA DA SILVA MARCIANO	406354431	11
238531	FABIANA ORTIZ DE QUEIROZ	306863029	10	240532	FERNANDA RAMOS FREGNANI	32742375-4	10	235640	GABRIELA DE MOURA VELOZO	345726947	11
241562	FABIANA PAULA DA SILVA PEREIRA	306104052	10	240764	FERNANDA RIBEIRO SILVA	415766631	10	242796	GABRIELA DE SANTANA SILVA PEDRETTI	467988468	11
241291	FABIANA PENHA OLIVEIRA	353856526	10	231575	FERNANDA RODRIGUES DOS SANTOS	46926214	10	239263	GABRIELA DOS SANTOS TOFFOLO	443489300	11
234023	FABIANA PEREIRA TEIXEIRA	25284208X	10	232618	FERNANDA SCARAMELLI	43254821X	10	231319	GABRIELA ESTABELITO	367626068	11
238744	FABIANA PERPETUA DELPINO LIMA CLARO	252134862	10	242407	FERNANDA SUELI SILVA DA COSTA GIROTTI	45711808	10	232824	GABRIELA FERNANDA FAUSTINO	404307450	11
242880	FABIANA ROSA GASPAR	1130352927	10	236227	FERNANDA XAVIER DE SOUZA NOVAKOSKI	25655924-7	10	241194	GABRIELA GODOY ALVES	456122394	11
240999	FABIANA SANTOS DE SANTANA	402454947	10	238164	FERNANDO ANTIGNOLI BARBOSA	332910817	10	233839	GABRIELA MARAFIOTI	40986319-1	11
234446	FABIANA SOUZA DE OLIVEIRA ANDRADE	489171941	10	237171	FILOMENA APARECIDA CORREA	11856540	10	233712	GABRIELA MOLINA DA SILVA	41.195.958-X	11
237506	FABIANA TORZO BRUNELLO	274704110	10	238810	FILOMENA MARIA DO SOCORRO	608953842	11	230649	GABRIELA PEREIRA DA SILVA	292805366	11
233744	FABIANE BEZERRA DE LIMA GONCALVES	363859032	10	236997	FLAVIA ANGELINA DA SILVA	14233985-4	11	242230	GABRIELA SOUZA CARNEVALLI	320084917	11
240261	FABIANE CRISTINA BRONCA	22059209-3	10	236031	FLAVIA APARECIDA MACHADO	29973478-X	11	237858	GABRIELA SPINELLI CAVA	479103434	11
238724	FABIANE DA SILVA RAYMUNDO	428708572	10	236598	FLAVIA BARBOSA DA SILVA	346864355	11	240402	GABRIELA VIGNON	378903767	11
230811	FABIANE DE SOUZA SIQUEIRA	45360125X	10	238050	FLAVIA CRISTINA MORENO FONSECA	27563312-3	11	239336	GABRIELE ALVES DE CARLI	355893216	11
237935	FABIELE CRISTINE DA SILVA LIMA	42144386-8	10	233583	FLAVIA DE FATIMA COANA	342727734	11	235927	GABRIELE APARECIDA SABBADINE	342688728	11
241163	FABIO DIAS CASTRO	422040800	10	230673	FLAVIA DOS SANTOS	293003373	11	237428	GABRIELE BENEZATO DOMINIS	35992041X	11
238882	FABIOLA FRANZIN	478793029	10	231272	FLAVIA FLAMINIO NALIO DANGIERI	252183915	11	232490	GABRIELE FERREIRA TANACOLI	469395953	11
242994	FABRICIA FERREIRA LIMA ANTERO	33.545.589	10	232121	FLAVIA GODOY DE LIMA	456438956	11	239292	GABRIELLA CHAMBRE ESPERATI FERNANDES	362570802	11
241616	FABRICIO SANTOS OLIVEIRA	349133530	10	241340	FLAVIA GOMES DIAS CESARIO	342259702	11	236487	GABRIELLA LEYLA RODRIGUES SANTOS NEVES	580231690	11
238024	FANILZA DE ARAUJO PIRATELLI	255783772	10	236950	FLAVIA HELENA GOMES MIRANDA DE LIMA	351525452	11	235591	GABRIELLE DE ALMEIDA MARIANO	43.634.492-0	11
231861	FATIMA APARECIDA DA SILVA	123048047	10	241722	FLAVIA LEME DOS SANTOS LEITE	412385417	11	239913	GABRIELLE GOMES DOMENI	469217005	11
231314	FATIMA APARECIDA DE ANGELO BORIM	13.254.045-9	10	241544	FLAVIA LIMA DOS SANTOS	46750577-9	11	230701	GABRIELLY DE FATIMA LINO SILVA	43485796-8	11
232925	FATIMA APARECIDA DE ASSUMPCAO	108660796-5	10	235043	FLAVIA MORAIS NUNES BORGES	490027842	11	238591	GEICIANA NEVES DO NASCIMENTO SILVA	24140470-8	11
230009	FATIMA APARECIDA DE SOUZA	423784377	10	241304	FLAVIA RIBEIRO SILVA	434964864	11	233928	GEISA NICOLETTI DOS SANTOS	398455314	11
237610	FATIMA APARECIDA GEREMIAS	18524640-0	10	242465	FLAVIA ROBERTA PASSADOR DE OLIVEIRA	475632874	11	241424	GEISA PAULA OSTI ANTONIASSI DOS SANTOS	3454973999	11
238452	FATIMA APARECIDA REIS DE JESUS	33.530.428-X	10	239512	FLAVIA SOARES DA FONSECA	34.184.714-8	11	234844	GEISE ANDERSEN DE JESUS	49692333X	11
231446	FATIMA COUTINHO DOS SANTOS	33191136X	10	233510	FLAVIA XAVIER BERNARDO DAL PONTE MACEDO	54594456	11	233265	GEISLA CAMILA DE ABREU LIMA	45664679-6	11
232495	FATIMA CRISTINA POLLI	18896698-5	10	235291	FLAVIANA DA COSTA RIBEIRO	59946501-3	11	235968	GEIZA CRISTIANE OLIVEIRA GONCALVES	290383262	11
240434	FATIMA DOS SANTOS CRUS	20.470.031-0	10	239209	FLAVIANE DOS SANTOS	461977199	11	242945	GENILDA PEREIRA ALVES DE JESUS	271021925	11
238888	FATIMA LILIAN DOS SANTOS OLIVEIRA	27894026-2	10	238928	FLAVIELLE JOLLENBECK SANTOS	480368296	11	232074	GENY APARECIDA DA CONCEICAO CHAVES	32983838-6	11
235221	FATIMA MARIA SILVA LORENZETO	36586125-X	10	234653	FLAVIO FERNANDES DE SOUZA	30305380X	11	236255	GEORGIA CRISTINA SILVA	116822399	11
234853	FATIMA ROSA DE OLIVEIRA SILVA	289782752	10	234668	FLORA FERNANDA TEIXEIRA ALVES	13036147	11	242959	GEOVANA APARECIDA FRARE	418191773	11
230992	FATIMA VANJURA FLORO ROSA	34050576X	10	233170	FRANCELINA DE FATIMA CESARINO	187479240	11	240707	GEOVANA SOUZA BARRETO	39219734-0	11
232766	FEENANDA DA SILVA BARROS	493039429	10	238192	FRANCI REGIA DO NASCIMENTO DINIZ	469328241	11	230133	GEOVANE JOSEFI	469795487	11
236887	FELIPE CARVALHO DE JESUS	46.717.389-8	10	232316	FRANCIELE APARECIDA DE SOUZA FERREIRA	406353864	11	242969	GERLAINE PAULINA DA SILVA SOUSA	426563773	12
242272	FERNANDA ALVES NUNES VICENTE	415842797	10	234911	FRANCIELE RODRIGUES DA SILVA	47.981.603-7	11	234633	GERLANE D F PICCHI	238891318	12
236614	FERNANDA APARECIDA DA SILVA BUENO SANTOS	291763650	10	236300	FRANCIELE ROSA MOREIRA COSTA	41078449-7	11	237895	GESIANE DE OLIVEIRA SOUZA FRANCO	414312107	12
241810	FERNANDA APARECIDA FIGUEIREDO GOMES	459022842	10	242467	FRANCIELI CAROLINE FELICIANO ORTEGA	576882367	11	232624	GESICA DE SOUZA ARAUJO BARBOSA	47186934X	12
237447	FERNANDA ARAUJO DE PROENCA	571030014	10	234000	FRANCIELI DE FATIMA FREITAS	536273170	11	235478	GESLY MIRYA CAMPOS	359976074	12
240443	FERNANDA BATISTA DE LIMA	293268460	10	238276	FRANCIELI ROCHA ANDRADE	459853557	11	233453	GESSICA EFIGENIA DA CUNHA BEZERRA	30360346X	12
232258	FERNANDA CANTANTE VENTURA	300838542	10	238390	FRANCIELY VIEIRA BUZZO	340168237	11	235935	GESSICA MAFRA DE OLIVEIRA	20.284.410-20	12
233707	FERNANDA CARDOSO RIBEIRO	490892000	10	239716	FRANCIGRETE ALMEIDA SANTOS	528163577	11	231624	GIANCARLA PIZZI DA CONCEICAO	280249020	12
239109	FERNANDA CASTELLI KIEL	496386323	10	235308	FRANCILEIDE BARROS FREIRE	330302802	11	232723	GIANE GONCALVES DE LIMA	26684669-5	12
232740	FERNANDA CLARA FIGUEIREDO	358307909	10	233354	FRANCILENE GONCALVES DE MORAES	432532134	11	242235	GIDELMA SOUZA SANTOS	279934348	12
241630	FERNANDA CRISTINA BENA DA SILVA	32627270-7	10	240049	FRANCINE SILVA ARAUJO	320384007	11	239589	GILCELIA ANDRE OLIVEIRA GOMES	287790162	12
234203	FERNANDA CRISTINA COSTA RIBEIRO	320691998	10	235858	FRANCINE VIEIRA DE SOUZA SILVA	467236768	11	230919	GILDEANY ROSA DA SILVA	489965970	12
232809	FERNANDA DA COSTA BARROS	33490514X	10	230540	FRANCINEIDE FIDELIS INACIO DA SILVA	339974679	11	240888	GILDETE BERNARDO CASTELLI	15208674-2	12
235620	FERNANDA DA SILVA GADELHA	38550133X	10	234111	FRANCINI HEG DE OLIVEIRA	410076880	11				

SECRETARIA DE EDUCAÇÃO

233312	GILENE FERREIRA DOS SANTOS BENICIO	298806253	12	241083	GLEIDY AZEVEDO DOS SANTOS	541013816	12	237196	ISABEL CRISTINA PEREIRA DA SILVA	162349701	14
237324	GILMA BARBOSA ANDRADE	261918345	12	231381	GRACE DE BRITO MOURA	451428146	12	240187	ISABEL CRISTINA ROQUE	07.512.281-2	14
232294	GILMAR CANEDO DE CARVALHO	9 362 718-X	12	239854	GRACENILDA BARBOSA PIMENTEL	52552549X	12	230615	ISABEL DEBONI	15.544.693-9	14
234485	GILMARA CRISTINA SILVA DOS SANTOS	24.185.702.8	12	236537	GRACIELE PERO DE LIMA	401628450	12	235693	ISABEL DOS SANTOS MARQUES	54030797X	14
235592	GILMARA LIRIO DOS SANTOS MOURA	295756305	12	236815	GRACIELI CASTRO	40308649-8	12	230186	ISABEL FERREIRA DOS SANTOS LIMA	597364989	14
230059	GILMARA RAMOS LIMA	45310952-4	12	242430	GRASIELLI CLARISSE MARCULINO ALVES	330032896	12	242013	ISABEL MENDES LEAL DE LIMA SILVA	395979109	14
238664	GILVANDA SOUSA MENEZES LUZ	354483250	12	242633	GRAZIELA BATTISTELLA BARREIRA	41811268-X	12	239911	ISABEL RIBEIRO MELO	15104883/6	14
240697	GILVANIA IARA BENTO RONDI PINTO	236151046	12	231025	GRAZIELA CHIMELLO LEITE ZAMBONE	246161371	12	235524	ISABEL RODRIGUES DOS SANTOS CHIOATO	14174331-1	14
237834	GIORGIA ANDRESSA CECCON	439239928	12	230691	GRAZIELE FERNANDA MORENO CAMARGO	309536376	12	237805	ISABELA CAROLINA RODRIGUES DA SILVA	290635512	14
233915	GIOVANA CRISTINA DA ROSA LONA	255192277	12	242552	GRAZIELLE DINIZ DE JESUS	451111898	12	231159	ISABELA COSTA SANTOS	42994761-6	14
237758	GIOVANA ROBERTA GONCALVES	329562836	12	231676	GREICY RODRIGUES DE SOUZA	44385984X	12	230524	ISABELA JESUS ARAUJO DA SILVA	433259024	14
237838	GIOVANA RODRIGUES MADONIA PIMENTA	47.321.042-3	12	237439	GRETCHEN MARCIA DE SOUZA MOURA	340908592	12	230286	ISABELLA DIAS AFONSO	431478168	14
230687	GIOVANA STRUMMIELLO MARTINS	47276987X	12	237627	GRINAURA LIMA PENHALVES	20345438-8	14	231567	ISABELLA LEONES PEREIRA	48.617.430-X	14
233006	GIOVANNA DE OLIVEIRA	49024998X	12	230997	GYSSELLE LANDIM FELIPELI DE OLIVEIRA DA SILVA	424971653	14	236475	ISABELLA PALITTI	41.424.907-0	14
234364	GIOVANNA DE OLIVEIRA	38229640-0	12	232807	HAMANDA CRISTINA PEREIRA	471351763	14	238636	ISIS GUERRINI LOURENCO	132670355	14
232768	GIOVANNA HERNANDES CELANTE	540629030	12	239932	HANNA COTRIM BRONCHER	479067399	14	231851	ISIS PONTES	22251971X	14
238006	GIRANI DA SILVA GONSALVES	40.375.724-1	12	230097	HANNA DUIIM GONZALEZ GARCEZ	590078550	14	242754	ISLAINE DA SILVA FONSECA BENEDITO	41266393 4	14
233334	GISELE APARECIDA BATISTA	458904089	12	236447	HELEN EDILAINE ROMAO DA SILVA	414787055	14	231527	ISLANE DE JESUS BRITO SILVA	557225498	14
234032	GISELE APARECIDA DE OLIVEIRA PEREIRA DE CAMPOS	32100925-3	12	232913	HELEN LAIZ DE CAMARGO MESCOLLOTE	323543492	14	240696	ISLEIA DE CASSIA DOS ANJOS OLIVEIRA	4.825.742	14
238560	GISELE BITTENCOURT RODRIGUES ALVES	284081292	12	235349	HELENA CRISTINA QUEIROZ VIEIRA	25934513-1	14	230062	ISOLDA LUCA DE LIMA	27618040-9	14
235542	GISELE BONFIETI	19567490-X	12	238030	HELENA CRISTINA TEIXEIRA PINTO	410110723	14	230551	ITATINEIA CELESTINA ALMEIDA	60681411	14
231369	GISELE CRISTINA PEREIRA	41.133.435-9	12	242193	HELENA LEANDRO DE ARAUJO	405974772	14	241297	IVANEIDE BRUNO MEDEIROS	58157772-3	14
236137	GISELE DE JESUS VIEIRA E SILVA	234718912	12	238570	HELENA MARIA MICHELOTI CASTARDO	16367003	14	231919	IVANEIDE DE AGUIAR ALMEIDA	336133339	14
242823	GISELE DE LIMA SILVA	41354872-7	12	242494	HELENA TALLADA IBORRA	9.445.924-1	14	237765	IVANEIDE DE OLIVEIRA SOUSA	236787470	14
237791	GISELE DE OLIVEIRA FRANCO BISPO	331044973	12	230061	HELETEIA DE BEM SAMPAIO OLIVEIRA	412092013	14	240472	IVANETE OLIVEIRA DE SOUZA	234396064	14
238679	GISELE DOS SANTOS SILVA	342252173	12	232340	HELLEN ARCOS COMITRE	49793418-8	14	231588	IVANETE TEIXEIRA DA SILVA	354823048	14
234223	GISELE FERREIRA CARNEIRO	341260885	12	230680	HELLEN CRISTINA DE OLIVEIRA	26421628-3	14	234900	IVANI PEREIRA PIMENTA DIAS	220582944	14
234347	GISELE MARIA OLIVEIRA PROENCA	13900204-2	12	238559	HELLEN PRISCILA ZANALDO	346764051	14	236749	IVANILDA AMADO CARDOSO	532435266	14
239463	GISELE MARIA SILVA	49467099X	12	236926	HELOISA DOS SANTOS SCHNEIDER	422772689	14	234850	IVANILDA FRANCISCA DE PAULA	292804349	14
236542	GISELE NUNES MAZA	18274930-7	12	235910	HELOISA NEVES DANTAS DE OLIVEIRA	365066801	14	231968	IVANILDE SEVERO DE ARAUJO	24189258-2	14
233623	GISELE RENATA FONSECA DA SILVA	471721724	12	231644	HELTON MENDES DE PAIVA	15664388	14	239846	IVANIR DE SOUZA	14627179-8	14
235028	GISELE RIBEIRO DOS SANTOS NEVES	26379092-7	12	241382	HELYN UGARTE DA SILVA	417068414	14	234134	IVETE APARECIDA AMBROZINE DE LIMA	307210807	14
236908	GISELE SCOLARO RIBEIRO	35345295-6	12	236039	HEVENYN DE SOUSA ARAUJO	45490261X	14	239562	IVETE APARECIDA RAMOS DA CRUZ	119457222	14
236405	GISELE SUDRE FERREIRA MARQUES	476742183	12	241569	HITIELEN DE OLIVEIRA FERREIRA	525133239	14	238684	IVETE BIANCHINI DE OLIVEIRA	398800388	14
231498	GISELI APARECIDA DE ALMEIDA	406674541	12	238719	HIZABELLA CAROLYNA GOMES BERTOLAI	477505466	14	240950	IVONE MASOCHI RAMOS	169671021	14
230220	GISELIA MARIA DA COSTA ZANATTO	343269788	12	234693	HOZANA AGUIAR BUENO DA SILVA	300835371	14	230204	IVONE RAQUEL DE ARAUJO CARVALHO	17826234	15
231967	GISELIA SILVA DE FARIA	29326952X	12	233628	IANCA CRISTINA CAETANO	39760.338-1	14	240648	IVONETE DUTRA DE SOUZA BUENO	49.570.664-4	15
232640	GISELLE GOMES DA SILVA	258199994	12	242107	IARA ROCHA DA SILVA	297946511	14	239186	IVONETE RIBEIRO COSTA	1203691092	15
241433	GISELY CHIMELLO FELIX	255828238	12	238626	IDALINA DE FATIMA CRISPIM	44825964-3	14	233351	IVONETE SALOME FREIRE DE MELO	11053383-5	15
235050	GISLAINE AMARAL PINHO	233284321	12	240809	IFANIN DOS SANTOS SILVA	49151452-9	14	235330	IVONETE SANTOS OLIVEIRA	198549258	15
230244	GISLAINE FONSECA MARTINS DA SILVA	322132952	12	231289	ILVANETE ALVES DE SOUZA	530991822	14	240375	IVONEUDE DOS SANTOS DA SILVA	0077755936	15
231129	GISLAINE IVONIKA DO ESPIRITO SANTO	35.076.026-7	12	234028	ILZA APARECIDA FORTES	22773978-4	14	235267	IVONILDES FERREIRA DE SOUSA COSTA	37212908-0	15
238788	GISLAINE LUCILENE DE OLIVEIRA	415000257	12	236133	ILZA CIRINO PEREIRA	289821605	14	242446	IZABEL CRISTINA ALVES MOREIRA	20412794-4	15
232628	GISLAINE MEDEIROS MENDES	458674254	12	241533	INACIA APARECIDA MALDONADO FORMAGGIO	13944144	14	230167	IZABEL DE OLIVEIRA CARDOSO SILVA	13215805-X	15
236267	GISLANE DOS SANTOS	245148036	12	239604	INES CRISTINA DA SILVA	34019808-4	14	233546	IZABEL RAMOS DOS SANTOS QUEIROZ	25018544-1	15
237069	GISLENE APARECIDA DE OLIVEIRA TEIXEIRA	MG10754529	12	230069	INEZ SILVA CADORIN	35 475 0 98-7	14	239480	IZABELA ALVIM DA ROCHA	60.792.243-6	15
238349	GISLENE DERACHI DA SILVA	21546285-3	12	238773	INGRET PEREIRA BARROS	421072829	14	234456	IZABELA DO NASCIMENTO	496709628	15
230587	GISLENE MARIA PEREIRA GOMES	423813559	12	233821	INGRID CARDOSO REIS	432932215	14	230874	IZABELA MOREIRA ALVES	3295934	15
235135	GISLENE MICHELETTI	302334518	12	236705	INGRID DE SOUZA PAULLINO	48397036-0	14	238715	IZALENE PINTO DOS SANTOS	402332477	15
232669	GISLENE ROSA DA SILVA MARTINS	34517912 2	12	230635	INGRID MARIANE REZAGHI ALVES	337321875	14	231836	IZAURA FARIA ALVES DOS SANTOS	344408875	15
231690	GIUCINEIDE DE CARVALHO MARQUES	324667541	12	242509	INGRID PATRICIA DOS SANTOS RODRIGUES	44589692-9	14	240742	IZILDA MORENO STIVAN	336323566	15
232772	GIULIA HERNANDES CELANTE	540631863	12	242543	INGRID PRISCILA PEREIRA DA SILVA	402733411	14	241449	JACIARA ALVES DOS SANTOS CAMARGO	32101540-X	15
236918	GIZELLE ALMEIDA BARBOSA VICENTINI	447396985	12	234086	INGRID SIMOES DIAS	423316163	14	235898	JACIARA MODOLO PILLAR SANTOS	304648292	15
232163	GIZELMA DE ARAUJO CAVALCANTE RODRIGUES	422206842	12	230816	INGRIDH RAYANE BORGES	495651904	14	234227	JACINTA LUCIA DOS SANTOS	299940792	15
238081	GLAUCIA BRANDINA MATHIAS DOS SANTOS	17.247.381-0	12	242314	IONE DE SOUSA FARIAS	461794482	14	232043	JACIRA APARECIDA MARTINES DA SILVA	199567864	15
233981	GLAUCIA DA SILVA CARVALHO	374899599	12	242906	IONEI LIMA RODRIGUES	368783959	14	239594	JACIRA CARDOSO DA SILVA	452034589	15
235032	GLAUCIA FELICIO DE MELO	413137338	12	238380	IRACI SILVA SANTOS	215481185	14	239275	JACIRA RITA DE ALMEIDA	265315220	15
230196	GLAUCIA LANE PALOMBO POPIELYSRKO	20530569-6	12	240658	IRACI SOUZA DOS SANTOS BARBOSA	35186412-X	14	233027	JACKELINE SANTOS ALMEIDA	541682684	15
240081	GLAUCIA OLIVEIRA VNINE	40650278X	12	236673	IRACILDE DE JESUS MARIANO	157330539	14	239090	JACKSONIA PEREIRA OLIVEIRA COSTA	29670685-1	15
230348	GLAUCIA SILVA BIERWAGEN	295208284	12	241079	IRANICE DE JESUS SALES	26457076	14	237129	JACQUELINE LOPES DE OLIVEIRA	380452686	15
241388	GLAUCIO AIRES	301119107	12	236013	IRENE ALVES DA CRUZ NEVES	270069653	14	242809	JACQUELINE SOARES PENA	185608711	15
239387	GLEICE CELESTINO MOREIRA	44154824-6	12	239409	IRENE ALVES DE SOUZA PEREIRA	18.132.467-2	14	239918	JADINAI FERNANDES SIMAO E SILVA	11531085X	15
241336	GLEICE DE JESUS DANTAS SILVA	472819021	12	239386	IRENE MARIA DE SOUZA	18131365-0	14	236746	JAILDA DE SOUZA PEREIRA	556525152	15
231232	GLEICE NOLLI LACERDA COIMBRA	337601823	12	242951	IRIS PINHEIRO DA SILVA CORNACCHIONE	297041940	14	237911	JAILMA DOS SANTOS SOUZA BATISTA	39986628-0	15
241745	GLEIDE JOCASTRA IBIAPINO DOS SANTOS	413383568	12	241540	IRLAIDE CRISTIANE RIBEIRO LEMOS	242614772	14	234922	JAIMARA SANTOS DE JESUS	339516331	15
				235619	ISABEL CRISTINA LEME DE OLIVEIRA	204867009	14	231074	JAISA DE SOUSA NEVES	489306895	15
				242338	ISABEL CRISTINA MOREIRA VIDAL	30517644-4	14				

SECRETARIA DE EDUCAÇÃO

240798	JAMERCIA GOMES DE FARIAS	354351837	15
231927	JANAINA ALICE SARTINI DE CARVALHO	258225191	15
230628	JANAINA APARECIDA DE CAMPOS BOERIZ	456623644	15
236928	JANAINA APARECIDA REIS	443295244	15
232849	JANAINA CHAVES DE SOUZA	301226076	15
242102	JANAINA CRISTINA RAMOS QUINZOTE	431746229	15
235789	JANAINA DA SILVA FISCHER	432366465	15
242751	JANAINA DA SILVA ROSA	15401215	15
230157	JANAINA DE FATIMA ROCHA CARVALHO	290330853	15
236683	JANAINA FERNANDA DA SILVA	41793337X	15
242083	JANAINA FERREIRA MAIA DA SILVA	285252859	15
239894	JANAINA FIORESI ANSANI	48.936.700-8	15
242505	JANAINA GOMES DA SILVA	42.783.007-2	15
233046	JANAINA JAMBEIRO NASCIMENTO	480508021	15
238749	JANAINA KARLA BORTOLETI E LIMA	45.558.798-X	15
230320	JANAINA PESSOA BORGES ANDRADE	406488472	15
232728	JANAINA SEVERIANO DOS SANTOS	475495093	15
234948	JANAINA SILVERIO LEROIZ DA SILVA	437941760	15
230202	JANAINA TERESA DE OLIVEIRA	480728410	15
230515	JANAINA VELOSO CARDOSO	526217583	15
242615	JANE CAETANO	229878891	15
231508	JANE CRISTINA NUNES ABREU LOPES	264413477	15
231608	JANE DA SILVA SOARES	211443815	15
237362	JANEKELLE MARIA TEIXEIRA FERNANDES	602503279	15
231720	JANETE ALVES DA PAZ NASCIMENTO	32708819-9	15
230168	JANETE ALVES DOS SANTOS SCHIAVO	16.967.446-0	15
231574	JANETE FRANCA DA SILVA	40.219.158-4	15
238814	JANETE RAMOS DE OLIVEIRA	35997467-3	15
233724	JANINE DE SOUZA ROCHA DUARTE	43841459-7	15
237921	JANINE SILVA AMORIM DE MATTOS	406489002	15
231176	JAQUELINE APARECIDA DE OLIVEIRA NETTO	40678274X	15
230006	JAQUELINE CASSIA MACHADO DE OLIVEIRA	412032084	15
235468	JAQUELINE CURVELO DOS ANJOS	343266106	15
241416	JAQUELINE DE LA VOLPE VIDIGAL CAMPELO	402091929	15
242856	JAQUELINE ELISABETE ORTIZ VARANDA	17.533.693.3	15
235612	JAQUELINE FRANCISCA DAS NEVES	438478885	15
241509	JAQUELINE MONTEIRO	355654805	15
236530	JAQUELINE NEVES DE LIMA	403372276	15
236190	JAQUELINE NEVES GLASER	41.004.133-6	15
239416	JAQUELINE VALERIO ANDRIATI	22263148X	15
241479	JAQUELINE VIEIRA DA SILVA	352403603	15
238986	JEAN DE OLIVEIRA MELO	301339144	15
241755	JEANE CHUKEWISKI SOARES	6.231.030-8	15
236579	JEANE SILVEIRA	147941258	15
242421	JEANICE COUTINHO SALOMAO	37208252X	15
239638	JEFERSON HENRIQUE DE CAMARGO	49714752-X	15
230772	JEHNEFER DA SILVA SERGIO	409478179	15
230679	JENIFFER VASCONCELLOS LEITE	422888552	15
230451	JENNIFER CRISTIANE VAZ PEDROSO	404120003	15
239815	JENNIFER CRISTINA DA SILVA	420206899	15
238382	JERLAN DOS SANTOS COSTA	1443538221	15
237741	JESSE FERREIRA CHINI	419564615	15
233164	JESSICA AGATA BUENO	35411479-7	15
240935	JESSICA ALINE SALLES FRANCO	48535861X	15
235545	JESSICA ALVES TORRES	486531132	15
232636	JESSICA APARECIDA SILVA OLIVEIRA	421570635	15
237904	JESSICA BAPTISTAO PEREIRA	472374898	15
240897	JESSICA BRUNA MERQUIZZO SILVA	46301944-1	15
233089	JESSICA CRISTINA CARDOSO DOS SANTOS	48564361	15
241329	JESSICA CRISTINA PAIXAO HENRIQUE	301229326	16
230757	JESSICA CRISTINA PEDROSO MUNHOZ	40.883.773-1	16
231012	JESSICA CRISTINE SENONI RODRIGUES	490105233	16
238191	JESSICA CRISTINNE FELICIO	396648174	16
239385	JESSICA CRISTOFOLETTI DE CASTRO	415370206	16
231660	JESSICA DA SILVA ARANDA	472886885	16

234190	JESSICA DA SILVA SANTOS	474204820	16
230246	JESSICA DAMIANA FEITOSA DA SILVA	361339409	16
231378	JESSICA DANTAS DA SILVA	49403041-0	16
238280	JESSICA DE FREITAS LEVIS SILVA	372178340	16
240761	JESSICA DE SOUZA RAMOS	48.487.121-3	16
235405	JESSICA DO PRADO QUARESMA	38083375	16
236824	JESSICA FERREIRA DA SILVA	34393789X	16
240258	JESSICA GRISORIO DA SILVA	489922442	16
236850	JESSICA KIS DOS SANTOS VIANA	46239139-5	16
231424	JESSICA MACHADO LAROCA	48409712X	16
236157	JESSICA MARIANO GONCALVES	45.712.930-X	16
232031	JESSICA MORASSUTTI PARIZE	488941593	16
237437	JESSICA NUNES CHAGAS	50.455.500-5	16
239576	JESSICA PEREIRA DOS SANTOS	354108694	16
237633	JESSICA ROQUE LOURENCO TOLEDO	45577822X	16
239280	JESSICA SERRANO PERES DE ALMEIDA	484655851	16
234832	JESSICA STATERI	277885401	16
234315	JESSICA TORRES DOS SANTOS	482802856	16
231806	JESSICA ZONTA DE ARAUJO	439838411	16
237621	JESSICA DE SOUZA OLIVEIRA FIGUEIREDO	264904576	16
237776	JESSYCA MELO DE OLIVEIRA	490155790	16
238062	JESUEL ARRUDA	194959557	16
241426	JHENIFER CARVALHO DE OLIVEIRA	489236327	16
237264	JIANI RIBEIRO SILVA	28882711-9	16
232892	JIDELMA ABREU RABELO	381906334	16
230939	JOANE MARIA DA SILVA	247753087	16
235725	JOANITA SILVA DOS SANTOS ALVES	576921099	16
233011	JOAO APARECIDO DA SILVA	560064287	16
235430	JOAO BATISTA VIEIRA	22327183-4	16
237515	JOAO DE CARVALHO E SA	6944613-1	16
238225	JOAO PAUO SOLDERA BARBOSA	30210004-0	16
235400	JOAO VITOR FAQUIM	47.109.871-1	16
237541	JOCE APARECIDA FACIONI DO NASCIMENTO	163676082	16
238973	JOCELIA MARIA DOS REIS PASSO MOREIRA	384102888	16
235030	JOCI DE FATIMA SILVEIRA RAMIRES	16.378.953-8	16
238547	JOELCIA DE SOUZA OLIVEIRA	371746942	16
231087	JOELIANE GABRIEL DO NASCIMENTO	53.871.500-5	16
242037	JOELMA ALVES DE SOUZA	57708481-1	16
237544	JOELMA APARECIDA MOLAO	468318628	16
238688	JOELMA DE CAMARGO	30589023-2	16
239772	JOELMA LIMA SANTOS LARANGEIRA	367919394	16
236403	JOELMA NASCIMENTO DOS SANTOS SILVA	450698816	16
231244	JOELMA PEREIRA DA SILVA ZANETTA	489759932	16
242910	JOELMA REBOUCAS DOS SANTOS DE SOUSA	536757148	16
240660	JOELMA VIANA DA SILVA PEREIRA	346811338	16
233845	JOICE BATISTA DOS SANTOS	48725979-8	16
234741	JOICE CAROLINA DA SILVA	363860265	16
239246	JOICE CRISTINA DE MELLO FIORELLI	20150130362	16
237583	JOICE DE SOUZA EUZEBIO	428086809	16
232963	JOICE MADALENA ARTIMUNDO CHAVES	332709310	16
237484	JOICE MARTINS DE SOUZA	428781640	16
235946	JOICEANE SANTANA BARBOSA MAGNO	446150290	16
231138	JONAS DE CAMARGO SILVA	493269824	16
236730	JOSAFÁ DANTAS SANTOS	47256815-2	16
234326	JOSE APARECIDO NEPOMUCENO	84371043	16
236651	JOSE CLAUDIO MARTINS MONTEIRO	60410968-4	16
231972	JOSE PEDRO RAMIRO DA TRINDADE	44507644-6	16
237054	JOSEANE APARECIDA ALVES FERMINO	47941273X	16
238549	JOSEANE BARBOSA DE MATO SANTOS	40523433-8	16
239302	JOSEANE MARTA DE SOUZA	220573098	16
232791	JOSEANE MARTINS LIMA	33778310-X	16
240898	JOSEANE MATOS GAMA	551500013	16
238522	JOSEFA APARECIDA DA SILVA SOUSA	177803241	16
238566	JOSEFA GILVANIA DE LIMA NASCIMENTO	322399397	16
240911	JOSEFINA RITA DOS SANTOS	34055758-8	16
233732	JOSELAINÉ BARBOSA BORGES	28898487-0	16

238847	JOSELANIE FREIRE MOREIRA	249915728	16
242411	JOSELI SOUSA LEO	219681570	16
239080	JOSEMEIRE QUIRINO DE SA	29681250	16
242128	JOSENY PEREIRA DE JESUS	0518980715	16
232693	JOSIANE APARECIDA DA SILVA	38692093-X	16
242623	JOSIANE APARECIDA GOMES DE SOUZA	3537104116	16
240951	JOSIANE CARVALHO GOMES DA SILVA	343860740	16
234005	JOSIANE DRIGO FERMIANO	46.389.255-0	16
240487	JOSIANE FELICIANO STECK CAITANO	28132061-5	16
231859	JOSILAINE ROSA DOS ANJOS	488704054	16
241307	JOSILENE MARIA DA SILVA	34632287X	16
234999	JOSILENE MARIA DOS SANTOS SILVA	52570197-7	16
243025	JOSIMAR JOSE SILVEIRA	302783374	16
242689	JOSINAILA GOMES DOS SANTOS	46002009-2	16
237095	JOSY APARECIDA DA SILVA GONCALVES	30.302.308-9	16
238859	JOYCE GODOY GASPARETTI	422238703	16
241437	JOYCE MENDES DE OLIVEIRA	411477614	16
240604	JOYCE RECCO FORNI	424269740	16

PRÉDIO 1
PISO SUPERIOR

INSC	NOME	DOCUMENTO	SALA
233198	JOZANIA RODRIGUES DA SILVA	1273692950	22
241674	JOZIRENE DA COSTA RODRIGUES	348169085	22
238691	JUCELIA RIBEIRO DE CASTRO BEZERRA	295151353	22
234494	JUCELIA SANTOS DUTRA	47289454-7	22
237524	JUCILAINE APARECIDA SANTOS	426659120	22
230632	JUCILENE MATOS GENTIL	344655581	22
238045	JUCIMARA SAMPAIO TANAN	298152344	22
230877	JUCIMARA ZORZI	16767829	22
241771	JUCIMARIA ARLINDA DE LIMA SILVA	36609595X	22
232199	JUCIMEIRE MARQUES LIMA TROVILHO CARMO	406352586	22
241457	JULIA DE BARROS	379535798	22
235337	JULIA MAIA DE ALMEIDA	50657123-3	22
240876	JULIA MORAIS DE SOUSA	28.982.153 8	22
230600	JULIA SILVA SANTOS	408767716	22
240126	JULIANA APARECIDA COSTA	40.690.620-8	22
241075	JULIANA APARECIDA DA SILVA	45431212X	22
231445	JULIANA APARECIDA DE AZEVEDO BORGES DA SILVA	40549444-0	22
240292	JULIANA APARECIDA DE OLIVEIRA TURATO	334411245	22
235668	JULIANA APARECIDA DOS SANTOS FERREIRA	440856176	22
239983	JULIANA APARECIDA FORMOSINHO DA SILVA	41035224X	22
231051	JULIANA APARECIDA FRANCO	45.710.972-5	22
239053	JULIANA BALBASTRO RIGOTTI TORRES	463910655	22
238086	JULIANA BARBOSA	335284905	22
232940	JULIANA BATISTA TORRES	438278227	22
237790	JULIANA CAPARROZ CORREIA	490473994	22
230866	JULIANA CONTI POSSATO	328833800	22
235578	JULIANA CRISTINA BELARMINO COELHO	27.087.919-5	22
241914	JULIANA DAS CHAGAS DE SOUZA	3333104158	22
231122	JULIANA DE ALMEIDA OLIVEIRA	485832033	22
234638	JULIANA DE ANDRADE MATTOS	34276079-8	22
239337	JULIANA DE FATIMA OLIVEIRA	423211729	22
241716	JULIANA DE MOURA VARGAS	416006565	22
232465	JULIANA DEVECCHI PINHEIRO DE SOUZA	274081052	22
233528	JULIANA DIONISIO VIEIRA	11608554	22
232345	JULIANA FARIA MAIA	445437923	22
241316	JULIANA FERNANDES DA SILVA	428357593	22
234888	JULIANA FIGUEIREDO BAENA	443717345	22
233846	JULIANA FONSECA RAAUVENDAAL	28278066X	22
239593	JULIANA FREIRE BIDOIA	356582255	22
241268	JULIANA LEANDRO SILVA	401567291	22
235018	JULIANA LINS POLI SANTOS PEREIRA	248242295	22
239192	JULIANA MARASSATTO SOARES	27470222-8	22
230080	JULIANA MARTIN LOURENCO	251196665	22
241314	JULIANA MARTINS DE OLIVEIRA ROCHA	344655611	22
232834	JULIANA MARTINS PONTES	34202953	22

SECRETARIA DE EDUCAÇÃO

237029	JULIANA MAYSE DA SILVA	52336294-8	22	230139	KATIA CILENE DA SILVA BALDUINO	348735224	25	240240	LAISE GONCALVES RAPOSO	53083733X	25
241804	JULIANA MORAES	30846230	22	239491	KATIA CILENE OLIVEIRA GAVAZONI	20793694	25	230203	LAIZA CARDOSO TRINDADE	45991215X	27
232510	JULIANA PAULINO DOS SANTOS	480347487	22	233669	KATIA CRISTINA AMARAL ANDRADE	264741389	25	235343	LALENIA CREPUSCOLI SANTOS SILVA	336322136	27
231723	JULIANA PIETOSO NUNES DE LIMA	418137961	22	242174	KATIA CRISTINA BACCHIEGA DOS SANTOS	16475450-7	25	240866	LARA AGUILAR RIZZO NASCIMENTO	337158575	27
232637	JULIANA RIGACCI	33874563-4	22	240378	KATIA CRISTINA BALDO DONATI	3060790063	25	231258	LARISSA CRISTINA JOAQUIM	490049771	27
235031	JULIANA ROBERTA DE SOUSA ABE	489175375	22	230930	KATIA CRISTINA DA SILVA MUNIZ	299723495	25	230983	LARISSA DIAS DA SILVA	377055724	27
238762	JULIANA SANTI SILVA	282719532	22	231393	KATIA DE OLIVEIRA ARAUJO	30875359-8	25	230672	LARISSA FERNANDES DE OLIVEIRA	446156309	27
235745	JULIANA SAYURI NASCIMENTO	454312192	22	234893	KATIA FERNANDA DE MELO PASSADORE	353720926	25	242864	LARISSA GARCIA LEONARDO	44369803X	27
231833	JULIANA SILVA DE SOUSA	354752777	22	234686	KATIA MARLI DE MOURA	19515545	25	238753	LARISSA KATERINE MARCON	468791309	27
233559	JULIANA SILVA FONTES	442852824	22	236676	KATIA MOREIRA IBRAHIM	270297613	25	238441	LARISSA LAIS DE OLIVEIRA	44852174X	27
238693	JULIANA SIMONETTO	42309323X	22	239524	KATIA OLIVEIRA FRANCA PASSOS	57411955-3	25	233139	LARISSA LIMA ALMEIDA MORAES	500663907	27
237285	JULIANA SOLEDADE DOS SANTOS	621038258	22	233279	KATIA REGINA ALVES DE LIMA	276554243	25	232811	LARISSA LINA NUNES	41.071.992-4	27
240484	JULIANA TOLEDO SAE	417299540	22	236354	KATIA REGINA DA SILVA FERREIRA	27506458X	25	233772	LARISSA MARIA RECCHIA	476812239	27
235323	JULIANA VIEIRA DA SILVA	301842164	22	237905	KATIA REGINA FANCHINI	29.627.320-X	25	232755	LARISSA MONTEIRO TESTA	48.970.843-2	27
235570	JULIANE BAREA COZARO	37943788	22	236986	KATIA SCHIMITEBERGUE MARQUES	29681772-7	25	238895	LARISSA REGINA MARIANO DE OLIVEIRA	489888835	27
232860	JULIANE BRUINI PANSONATTO	443489166	22	243009	KATIANNE DE SOUZA SILTRAO	447942438	25	231975	LARISSA ROMEIRO MACHADO LOPES DA SILVA	447112595	27
236382	JULIANE DE FATIMA CONTI	411182900	22	233849	KATIELLE SANTOS FIGUEIREDO	493325682	25	230567	LARISSA STEFANIE DAMASCENO FREITAS	414750986	27
230374	JULIANE LUCIA CRUZ OLIVEIRA	478030551	22	236903	KATYLIN HELENA CUNICO	406291251	25	238491	LAUDINEIA BIARA LEITE	342259106	27
234966	JULIETE GONCALVES JOLLO	47117505-5	22	237406	KAUANY GIFFU	355085987	25	233681	LAURA CRISTINA GOLDONI DE ARAUJO	30821912-0	27
230497	JURACI APARECEDA NONATO	191305455	22	238022	KEILA CANTUARIA SEVERO	448599235	25	236698	LAURIE DE ALBUQUERQUE	333781892	27
230070	JUREMA DANTOLA	117879873	22	235587	KEILA DE SOUZA LIMA	49452992-1	25	241024	LAYLA PANNUNZIO TORRES	41087711-6	27
237924	JUREMA GOMES FRANCA	284430687	22	234037	KEILA DIAS SOARES MARINHO	295161784	25	234092	LAYLA VICINI RIZATO	272370599	27
232971	JUSCILENE APARECIDA DOS SANTOS CHIAVENATO	390573929	22	230349	KEILA PEREIRA DIAS	42143585-9	25	234118	LAYONARA FIUZA ALVES	1325280372	27
241871	JUSSARA CRISTINA RESCIA	29848917X	22	232879	KEILA RAQUEL DO NASCIMENTO	584774461	25	237473	LEA PAULA DE SIQUEIRA VILLENS	205308806	27
242690	JUSSARA SILVA DE OLIVEIRA	416356333	22	242401	KEILANY ALVES DE ARAUJO NUNES	596744456	25	231205	LEANDRA SILVESTRE FERREIRA FONSECA	427339777	27
241043	JUSSARA VAZ DE OLIVEIRA	268269191SP	22	232083	KEIRA DOS SANTOS	129414281	25	238334	LEANDRO ANTONIO DE ANDRADE	416217801	27
237889	JUSTINA PRESTES LUZIRAO BARREIRO	212213684	22	232370	KEISSE ALYESHA DUARTE DE JESUS	483742946	25	239627	LEANDRO BATISTA DOS SANTOS	339266545	27
240949	KAMILLA LANDIM DE CASTRO	571578743	22	236884	KEITY STEFANO	253278703	25	239202	LEANDRO MARQUES XAVIER	335835508	27
231250	KAREM REGINA INACIO ARAUJO DA SILVA	272147710	22	232173	KELI CRISTINA DE FARIA	272313452	25	240520	LEDA LUCIA JUNQUEIRA ZUIM	8429377	27
230777	KAREN ALINE VIEIRA BALISTA	48558685X	22	230092	KELI CRISTINA LORENTE	323543753	25	230485	LEIA REGINA DOS SANTOS CHAGAS	40900974-X	27
230646	KAREN CRISTINA DENIZ	44.411.328-9	22	231474	KELI FERREIRA ALVES DE OLIVEIRA	412912892	25	236239	LEIA REGINA MONTEIRO DA SILVA	445057178	27
236276	KAREN CRISTINA FERREIRA PORTO	48669042-8	22	233971	KELI REGINA FRANCO NASCIMENTO	43048866X	25	236702	LEIA SOARES ESTRELA DO CARMO	403084933	27
233328	KAREN LUIZA MENDES	245241942	22	230520	KELLI FRANCINE LIMA DE OLIVEIRA	429714890	25	238703	LEIDIANE VIEIRA DA SILVA	568184038	27
235220	KAREN REGINA BLANCO	426455137	22	241127	KELLI SILENE SOARES DANTAS	243521856	25	235837	LEILA ADRIANA SIBINEL SANCHES	238873432	27
232289	KAREN TATIANE CONSTANTINO YOSHIDA	325096193	22	242622	KELLY CRISTINA ALVES	421449147	25	240311	LEILA DOS SANTOS SILVA	32.832.128-X	27
235565	KAREN VARGAS DA SILVA GIMENES	27.095.101-5	22	242113	KELLY CRISTINA ATAURI	459751608	25	234974	LEILA ELAINE PIMENTA	250255467	27
231101	KARILYN APARECIDA CORTES LOPES VALENCA	323546912	22	233071	KELLY CRISTINA DA SILVA SOUZA	295206275	25	232880	LEILA FRANCISCA DAS VIRGENS	27047243-5	27
233910	KARIME RODRIGUES DE CAMARGO LACERDA	417720622	22	232912	KELLY CRISTINA DO PRADO	225164140	25	241904	LEILA MARIA DE JESUS RAMOS	27018534-3	27
231329	KARINA BORGES DOS SANTOS MOTA	457434478	22	240241	KELLY CRISTINA GALBIERI	209142868	25	240497	LEILANE NASCIMENTO DE LIMA	347143763	27
235058	KARINA COMITRE DIAS	485590943	22	236345	KELLY CRISTINA RUBIRA	33-154604.8	25	232278	LEIRE DOS SANTOS TADIM ALVES	487177551	27
234505	KARINA DA SILVA SERRA	35.216.615-0	22	231591	KELLY CRISTINA SANTOS	305400836	25	237118	LENAIL ALVES LEITE	60128096-9	27
241052	KARINA DE ARAUJO	471176011	22	237064	KELLY DELGADO DE OLIVEIRA	303385558	25	238472	LEONARDO STEFANIN DA SILVA	475390830	27
231570	KARINA DE CASSIA TORSONI CARVALHO	406106113	22	237656	KELLY GONCALVES LOPES LACERDA	410258684	25	233350	LEONICE SOARES DE AZEVEDO	47001653X	27
231156	KARINA DE OLIVEIRA CORTES	336313305	22	230043	KELLY ISABELLY GODOY DA CRUZ	470317619	25	240986	LEONY PEREIRA DA SILVA	27616863X	27
237839	KARINA FERREIRA BIGELLI DE BRITO	342677500	22	237847	KELLY REGINA SILVA ZUIN	32969361X	25	232700	LETICIA ALVES DE SIQUEIRA RODRIGUES	479996106	27
232416	KARINA GREGORIO	39277883-X	25	237796	KELLY RIBEIRO JARDIM	409028228	25	239595	LETICIA ALVES DO AMPARO FADINI	248771103	27
241136	KARINA JAILDA DOS SANTOS	472336423	25	234837	KELLY SOUZA BARROS	36307756X	25	233878	LETICIA APARECIDA BARCAROLLO GUALTIERI	7.937.616-2	27
239445	KARINA LAVINHATI	47137535-4	25	239477	KELSYMARA RODRIGUES PINHEIRO DA SILVA ROBERTO	304721487	25	231752	LETICIA BARBOSA LOPES	342725026	27
230016	KARINA LOVATINO OLIVEIRA	49.992.402-2	25	231396	KEMILLY RAMIRES PEGO	48481946X	25	234313	LETICIA CARINHANHA PAIVA	380399192	27
234327	KARINA MARIA MARTINEZ	39.431.820-1	25	232292	KENIA DE CAMARGOS CARDOSO	293214582	25	242701	LETICIA CELESTINA DA SILVA	296143881	27
230456	KARINA NONATO FONSECA	302954624	25	241982	KEREN DIAS DA SILVA SOUZA	424758702	25	233410	LETICIA CIPRIANO FERREIRA	46631193X	27
240373	KARINA PEREIRA DA CRUZ	34.572.941-9	25	232741	KESIA LIMA MARTINS	446319557	25	242483	LETICIA COLODIANO CAZAROLI	382066960	27
231622	KARINA SILVA CASSAIO	276768711	25	231910	KEVIN RAFAEL DA SILVA	35379572898	25	240690	LETICIA DE SOUZA AVELAR	382930848	27
233207	KARINA SIQUEIRA MARTINS BAETA	MG10153771	25	235281	LAELIA CORREIA LIMA DOS SANTOS	262397808	25	230577	LETICIA LEITE BATISTA	38991740-0	27
231247	KARINE ARGENTON	458087609	25	232514	LAERTE RUBENS DE SOUSA	344659835	25	233856	LETICIA LEITE NIFOCI	365872957	27
236327	KARINE FERREIRA NEIVA	485662450	25	238976	LAILA LUCILA PIZZI HORIBE	32454135	25	237306	LETICIA MONTEIRO	40.875.653-6	27
241266	KARINE MAIER GONCALVES FERREIRA	560569002	25	237074	LAINÉ CRISTINA FORATI DE ALENCAR	242128129	25	239573	LETICIA OLIVEIRA DOS SANTOS	477982207	27
241061	KARINNE BATISTA DE BARROS BERTIN	330727746	25	239175	LAI S ALMEIDA MIRANDA REIS	46789503-X	25	241836	LETICIA OLIVEIRA GIMENES	441187031	27
240440	KARLA	301535024	25	232650	LAI S DE MELO SILVA ARAUJO	488404368	25	242962	LETICIA PENICHE DA SILVA NERI	420020792	27
238193	KARLA APARECIDA LIMA DA SILVA ROCHA	482247873	25	243040	LAI S DE MENESES RODRIGUES	355926234	25	240495	LETICIA PIOLLI MONTICCELLI	497749476	27
238686	KASSIANA MARTINS ELIAS	578048334	25	231605	LAI S DE VICENTIS AVILA LIMA	349629742	25	240071	LETICIA RODRIGUES DUARTE SANTOS	294265612	27
235728	KATHARINE RUIZ SANCHEZ QUILE	36569324-8	25	239939	LAI S FERNANDA JACIANI	425216688	25	237015	LETICIA RODRIGUES FINATI	351502036	27
230442	KATHIA REJEANNE MARTI BOLSARI	21751798-5	25	236217	LAI S HELENA VIRGINIO DOS SANTOS	41590539-4	25	240595	LETICIA SANTIAGO DO AMARAL	44018429	27
236184	KATHLEEN ZETEK SERIACOPI	43724264	25	242419	LAI S MOREIRA DE LIMA	324662579	25	238114	LETICIA SIQUEIRA BARNABE	34.594.315-6	27
232730	KATIA AP LOPES	21899908	25	241045	LAI S NUNES DE ALMEIDA	MG 21446430	25	231221	LETICIA VIOTTO	489788639	27
242914	KATIA APARECIDA ARAUJO DA SILVA	353604227	25	235534	LAI S OLIVEIRA CONCEICAO	360515022	25				
241988	KATIA APARECIDA MARCUCI CAVALLARO	18406558-6	25	237609	LAI S SANTOS DE MELO	54595549	25				

SECRETARIA DE EDUCAÇÃO

234659	LETICYA DA SILVA SOUSA	446636228	27	230955	LUCAS ENRIQUE DA SILVA	330935069	28	238672	LUCINEIA DA COSTA CUNHA	363116230	29
236521	LEYA ALVES SILVA DE SA	330508210	27	239199	LUCELIA SANTOS MOURA	342252495	28	238141	LUCINEIA DE JESUS PEREIRA RODRIGUES	556375889	29
241605	LIA ARIEL GOMES	289816646	27	240407	LUCI FILOMENA RODGERIO CARLOS	167499488-8	28	232171	LUCINEIDE ALBUQUERQUE TEIXEIRA	350795022	29
235541	LICEA OLIVEIRA RODRIGUES SILVA	27118825-X	27	241624	LUCI REGINA PRADO	15523675-1	28	236666	LUCINEIDE DA SILVA SOUSA	340537097	29
242297	LIDIA DE JESUS FERREIRA	272173198	27	242374	LUCIA CASALOTTI TODINO	14308495	28	237348	LUCINEIDE LIMA LOPES MACARIO	244168544	29
236400	LIDIA SOARES DE OLIVEIRA	381834219	27	236606	LUCIA PIRES MENDES	43290847X	28	241379	LUCINEIDE PEREIRA DA SILVA	29570775-6	29
236859	LIDIANE APARECIDA DE OLIVEIRA	598134906	27	234881	LUCIANA ALVES DOS SANTOS CAVALCANTI	235841924	28	239623	LUCLEIDE RODRIGUES CLEMENTE LIMA	226401777	29
233322	LIDIANI CARLAS MARCHI RODRIGUES	32285672-3	27	239919	LUCIANA ANDRE DE PAULO	28638221-0	28	230854	LUCY MARY MUNIZ SOUSA FALCAO	34873340-9	29
239629	LIDIELE SEVERINO RODRIGUES DE SOUZA	27016900/3	27	237594	LUCIANA APARECIDA DA SILVA SOUZA	277703396	28	242394	LUDMILA FARIAS DA SILVA	30.990.497-3	29
232497	LIGIA APARECIDA DE OLIVEIRA	14.879.566-3	27	235034	LUCIANA APARECIDA DOS SANTOS	293735244	28	238437	LUIS FERNANDO BARRETO	34299038X	29
232063	LIGIA CRISTINA FERREIRA SANTOS	277704479	27	242669	LUCIANA APARECIDA PIRES DE CAMARGO	417567169	28	237063	LUIZ CARLOS PAULINO	19956920 4	29
236945	LIGIA REGINA ZORZI NASCIMENTO	434680485	27	230090	LUCIANA ARCAS GALINDO	301686270	28	234062	LUIZ CARLOS SOUZA BRITO	12230468-8	29
238111	LIGIA RICCI TORI ROSA	425296982	27	242316	LUCIANA AVILA FARIAS	287365426	28	233938	LUIZ DE SANTANA LIMA	392189641	29
242185	LILIA OLIVEIRA RODRIGUES DOS SANTOS	251454538	27	230170	LUCIANA BRESSANIN GOTARDO CARVALHO	243376509	28	241086	LUIZA DE LIRA GUEDES	37.444.849-8	29
239145	LILIAN ALVES DA SILVA	306788524	27	233516	LUCIANA CARLSTROM HOLLER RODRIGUES	208708406	28	242736	LUIZA MAGNA DA SILVA RODRIGUES DO SANTOS	42.412.934-6	29
232954	LILIAN ALVES DE OLIVEIRA	30.418.165-1	27	231517	LUCIANA DA SILVA BEZERRA	336130648	28	242702	LUIZA SILVA DE OLIVEIRA	407756486	29
239635	LILIAN APARECIDA CONCEICAO DE OLIVEIRA	18161439X	27	240609	LUCIANA DAMASCENO OLIVEIRA	405058998	28	237982	LUIZE REGINA JACINTHO BONIFACIO	446768492	29
233326	LILIAN APARECIDA DA COSTA CAUSS	3487373911	27	230271	LUCIANA DE CARVALHO E SILVA	9056974	28	233246	LURDES DONA DOS SANTOS	272368015	29
235445	LILIAN APARECIDA DE FREITAS ROSA NOGUEIRA	26898558-3	27	230460	LUCIANA FAGUNDES DOS SANTOS	33151736-X	28	237903	LUSIANA PENTEADO	33004871-5	29
231873	LILIAN CARLA CAMPANHOLI	307860619	27	240791	LUCIANA GUTIERREZ DOS SANTOS	273671613	28	239708	LUSINEIA DE ALQUIMIN VIANA	199384022	29
237474	LILIAN COSTA PEREIRA	270669346	27	231085	LUCIANA HELOYSE DE SOUZA	262713986	28	241057	LUZENILDE DA CONCEICAO CARATIN	538945758	29
235621	LILIAN DE FATIMA GIORGIANI MINGOTTE	17366474 X	27	231823	LUCIANA INEZ DOS SANTOS RODRIGUES	28050222-9	28	242922	LUZIA APARECIDA PEREIRA DA SILVA	182307451	29
237123	LILIAN DE LIMA FREI	354381003	27	237293	LUCIANA JOSE SANTANA VALVERDE	285187673	28	240607	LUZIA DIAS OLIVEIRA	M6 554 545	29
232067	LILIAN GALRAO CARBONES	75128147	27	231569	LUCIANA LEONE GASPARD	255134017	28	239178	LUZIA MARCIA FESTA	172988810	29
240441	LILIAN GOES BOLI	25552861-9	27	232105	LUCIANA MARIA DE CASTRO	40772660-3	28	231227	LUZIA MARIA DA SILVA NOGUEIRA	250941843	29
242770	LILIAN KASSIA DA SILVA LIMA	413435817	27	233146	LUCIANA MARIA POSSA NIZA	222926636	28	234057	LUZIA ROSELI DA SILVA SANTOS	374177788	29
234016	LILIAN LOURENCO DE ARAUJO	193273792	28	231638	LUCIANA MARTINEZ SOLER	238645939	28	240057	LUZIA XAVIER DA FONSECA SANTOS	257922096	30
235081	LILIAN LOURENCO PINHEIRO	428596526	28	230216	LUCIANA PEREIRA DA SILVA	349849134	28	241513	LUZIMAR ALVES ROSA DE ANDRADE FERNANDES	540334522	30
238098	LILIAN ROSARIA GONCALVES DE FREITAS	227854780	28	240470	LUCIANA PEREIRA ZAMPIERI	22564174-4	28	236420	LYDJANE DE CASCIA ALVES PEREIRA	325478612	30
241682	LILIAN SALVARANI SATURNO	322488370	28	230024	LUCIANA ROCHA DOS SANTOS	433955922	28	241209	MADALENA FERREIRA MARTINS	295591146	30
237380	LILIAN SANTOS FERNANDES	301179529	28	242601	LUCIANA RODRIGUES GARCIA	300255366	28	238279	MADALENA NORONHA DOS SANTOS NERY	258581657	30
232922	LILIAN VIEIRA DE ALMEIDA NOGUEIRA	321623174	28	235120	LUCIANA SARDENHA GALZERANO	438178087	28	237719	MADALENA OLIVEIRA RIBEIRO	17064501	30
231907	LILIANE BOCKOS BORDINI	234666778	28	234237	LUCIANA SAYOKO MORITA	253280928	28	240865	MAGALI APARECIDA PEREIRA	107847486	30
240425	LILIANE PASSOS APERGUIS	15923556-X	28	231042	LUCIANA SILVA CARDOSO	42633486-3	28	241032	MAGDA ARAUJO ROSA	329117890	30
238921	LINDA KAIA PEREIRA DO COUTO CORDESQUI	336315387	28	230183	LUCIANA TOGNOLO AGGIO	21870818	28	233909	MAGDA ORTEGA CAVALCANTE	27.237.113-0	30
231932	LINDAURA DOS SANTOS LIMA SANTIAGO	19136009-0	28	232420	LUCIANE APARECIDA DA SILVA	32.453.219-2	28	232815	MAIARA ALVES PEREIRA	453310072	30
238496	LINDINALVA ALVES ARAUJO	18588033-2	28	236066	LUCIANE APARECIDA DE LIMA	423824478	28	240110	MAIARA CAROLINE GONCALVES SANTOS	403410356	30
232891	LINDONICE SOUSA DO NASCIMENTO DOS REIS	18.168.413-5	28	230102	LUCIANE ATHANAZIO	284674084	28	230184	MAIARA MARIA DE OLIVEIRA	480510799	30
235007	LIOCINA ANDREA RIBEIRO LIMA	500674565	28	231681	LUCIANE CRISTINA DA SILVA SOARES	330931994	28	239639	MAINARA MOTA SOUZA	493627339	30
238267	LIRIA GUIZANI	207795691	28	239999	LUCIANE LOURENCON DE MORAES	220574777	28	239890	MAIRA CRISTINA DE AVEIRO HONORIO DE SOUZA	301226167	30
239039	LIRIAN PAULA BARBOZA	406327221	28	242983	LUCIANE NERY FIORELLI FERNANDES	406562805	28	232978	MAIRA DOS SANTOS SOARES BRANQUINHO	417116688	30
237654	LISANDRA CRISTINA DE SOUZA SANTOS	477423322	28	230625	LUCIANE VICENTINI MIRANDA	246034142	28	230121	MAIRA INES FAGUNDES DE SOUSA	14311413-X	30
241107	LISIANE CRISTINA DE SOUZA SARDINHA	477733311	28	239597	LUCICLEIDE DINIZ DO NASCIMENTO	36777514-1	28	240157	MAIRA RIBEIRO DA SILVA	489531180	30
236076	LIVIA CRISTINA LEITE CAROSELLI DE FARIA	446347097	28	241119	LUCIDALVA ALMEIDA SILVA SANTOS	542049065	28	242683	MAISA MANSANO	340126024	30
240741	LIVIA DA SILVA DEVIDIS	263919705	28	239667	LUCIENE ALVES ANTAS MOTA	358418331	28	231075	MAISE CARLA CASAGRANDE	381617968	30
234812	LIVIA SANTANA RAMOS DOS SANTOS	30660441-3	28	239826	LUCIENE DE JESUS PERIRA	562321834	28	241139	MAISE MARIA MORATO	364151572	30
241335	LORAYNE SSANTOS CARDOSO ALMEIDA	42891047-6	28	235297	LUCIENE GOMES DA SILVA MELLO	59816529	28	232957	MALVINA DA CRUZ BENEDITO SIQUEIRA	198766233	30
236723	LORENA MENEZES SANTOS CARDOSO	606996151	28	240541	LUCIENE LEANDRO DE SOUZA SANTOS	17401300-0	28	230988	MANOEL FELIX GAMA	223310608	30
231228	LORENA MICHELE VIEIRA RODRIGUES	456973357	28	237899	LUCIENE MARCAL DA SILVA	270412311	28	236391	MANOELA BREDARIOL ALMEIDA DE LIMA	24.692.316-7	30
231060	LORENA RUEDA PALOMO	49016407-9	28	236154	LUCILA MARIA MONTE	27470065-7	28	242247	MANOELA CRISTINA DA SILVA SANFINS	406325558	30
232967	LOURDES ASSMANN LEANDRO	565789764	28	233526	LUCILA RIBEIRO DA ROSA	277710157	28	235634	MANOELA MARCATI ALEXANDRINO ALVES	331628533	30
234694	LOURDES EVELINE CELESTINO DE SOUZA ORIGUELA	34985044-6	28	238524	LUCILENE APARECIDA DE MATOS	304151622	29	236511	MANUEL CLOVIS GONCALVES ALMEIDA	360592491	30
237039	LUANA CAROLINE BUENO	40096313-9	28	230269	LUCILENE DE FATIMA RODRIGUES ROSSETO	422074962	29	233532	MANUELLA AUGUSTA MONTEIRO SANTANA DE BRITO	567996451	30
236022	LUANA CRISTINA RAMALHO AMBROSIN	338107964	28	238647	LUCILENE PEREIRA DA CONCEICAO	56.321.618-9	29	241396	MARA DALILA BARBOSA RAMOS OLIVEIRA	37518031	30
241704	LUANA DA SILVA	446738165	28	241740	LUCILENE SANTANA FORMAO	39442117	29	240154	MARA REGINA PAULINO	18493979-3	30
240767	LUANA DE OLIVEIRA SOUSA	43.098.709-2	28	233792	LUCILENE VIEIRA PEDRO	355423431	29	234261	MARAI LUCIA PEREIRA DOS SANTOS	224388770	30
231437	LUANA GONZAGA DE LIMA	467158903	28	233235	LUCIMAR DE JESUS LINHARES COSTA	572176739	29	233738	MARAI SA APARECIDA STEVANIN GALERA	44.576.127-1	30
241525	LUANA PEREIRA DE BARROS SILVA	345184063	28	236594	LUCIMAR DE SOUZA RODRIGUES THEODORO	35876740-4	29	238555	MARCELA BARBOSA RIBEIRO	34130752X	30
234763	LUANA PESSOA PINTO	377255920	28	231813	LUCIMARA ANGELON RODRIGUES MOREIRA	193676849	29	242451	MARCELA BARRETO	428545361	30
231586	LUANA RAMOS SOARES	350252099	28	234366	LUCIMARA CRISTIANE MOREIRA DE PAULA	321892458	29	231969	MARCELA DA CRUZ VIANNA	39.984.108-8	30
231700	LUANA RODRIGUES DE MORAES	523143084	28	236352	LUCIMARA MAGALHAES GONCALVES	26271050594	29	236291	MARCELA GARCIA ROSA	441513815	30
232120	LUANA SABRINA SANTANA DA SILVA	49068741-6	28	233374	LUCIMARA OLIVEIRA PRIOSTI	34438169	29	236493	MARCELA GIAMPIETRI FRANCO DE AGUIAR	309496433	30
242563	LUANA SOARES SILVA	283495480	28	233095	LUCIMARA VALDAMBRINI MORICONI	45192853-2	29	240687	MARCELA NARDO VITORE	388629812	30
230957	LUANA VALVERDE BOCCCHINO	522149856	28	234490	LUCINALVA MARIA DOS SANTOS MOTA	419650180	29	233257	MARCELA PATRICIA TEIXEIRA	333113652	30
242353	LUANA VIEIRA MENEGUELLO RONCOLETA	40454504X	28	234705	LUCINEIA APARECIDA DOS SANTOS SILVA	330031648	29	235185	MARCELA PEQUENO DIAS	40.667.151-5	30

SECRETARIA DE EDUCAÇÃO

241407	MARCELA TALITA DA SILVA	32463646 5	30	232138	MARIA APARECIDA GONCALVES	287127321	31	241795	MARIA EUNICE DO NASCIMENTO LIMA	113978613	32
231108	MARCELA VASCO DE ALMEIDA	411614575	31	242963	MARIA APARECIDA LUIZA DA SILVA BRAZ	155941410	31	239196	MARIA FABIANA CAMARGO FERRO	278222225	32
234406	MARCELINA SANTOS COSTA SEREJO	0288855920053	31	238036	MARIA APARECIDA MARTINS LIMA	123889315	31	232573	MARIA FERNANDA MARTINS	349676987	32
241547	MARCELO ANTONIO DE OLIVEIRA	3706867-5	31	232840	MARIA APARECIDA REIS MARTINS NASCIMENTO	445350453	31	238948	MARIA FERREIRA DE SOUZA SILVA	418049853	32
232564	MARCELO HIDEO BONIFACIO KADOTA	20390730 9	31	240922	MARIA APARECIDA SOUZA DE ALMEIDA	40175442-X	31	242953	MARIA FILOMENA DA SILVEIRA PRADO	19579765	32
235709	MARCIA ALARSA ZUNTINI	124749008	31	232890	MARIA APARECIDA TELES DE SOUZA ARAUJO	469048384	31	232049	MARIA GABRIELA BANDEIRA STANKEVICIUS	33543941X	32
242934	MARCIA APARECIDA BAGGIO POLLI	167684358	31	237937	MARIA AUGUSTA MARQUES	445785895	31	234953	MARIA GABRIELA DE MATOS COSTA	483561058	32
239372	MARCIA APARECIDA FERREIRA DONHA	29.280.929-3	31	231533	MARIA AUXILIADORA DOS SANTOS BARROS	22591995-3	31	234045	MARIA GABRIELA GASPARGO MASSARELLI	446057502	32
241959	MARCIA APARECIDA ROSA NUNES BATISTA	25.731.610-3	31	240894	MARIA BETANIA DE SOUSA	242559207	31	230056	MARIA GABRIELA TOREZIM	400889821	32
233592	MARCIA CANDIDA	224353974	31	233289	MARIA CAROLINA DE LIMA OLIVEIRA MACHADO	48999213-4	31	234271	MARIA GEGIANE DE SOUZA	426658450	32
232280	MARCIA CANDIDA CARVALHO	343252004	31	233353	MARIA CECILIA DE MELLO ESTEVES	275059273	31	236456	MARIA GILDA SANTOS DA SILVA	37.682.628 - 9	32
233867	MARCIA CRISTINA DE CARVALHO	18.038.905.1	31	230210	MARIA CECILIA GREPPI	459527010	31	234600	MARIA GIRLANDIA QUINTINO DE JESUS SILVA	552390793	32
237134	MARCIA CRISTINA SESSO RAMALHO	267862155	31	236515	MARIA CELIA DA SILVA DE ALMEIDA	364355463	31	236786	MARIA GRASIELA LIMA	435351874	32
234513	MARCIA DA SILVA DE OLIVEIRA	410313610	31	234425	MARIA CELINA DOS SANTOS	138699663	31	236333	MARIA HELENA CUNHA MAFRA CRUZ	583320326	32
240481	MARCIA DANIELE LIMA MASSA	191971984	31	236416	MARIA CELMA SIQUEIRA BRAGA	104251049	31	240562	MARIA HELENA DOS SANTOS BALEEIRO	559171328	32
234848	MARCIA DANIELLE SANTOS SILVA	49.523.311-0	31	233407	MARIA CLARA NERES BATISTA	48791212 3	31	240623	MARIA HELENA FELIX FIRMINO	49.178.434-X	32
240756	MARCIA DE CARVALHO MONTEIRO	13253981-0	31	237639	MARIA CLARA ZAQUEO	338405112	31	242927	MARIA HELENA TORRES MARTENSEN CARDOSO DE ANDRADE	48186361	32
242038	MARCIA DIORIO DAMICO	M8656776	31	238739	MARIA CLAUDETE DE CAMARGO	25786538-X	31	235175	MARIA HELIA GONCALVES XAVIER	156752426	32
237387	MARCIA DOS ANJOS NASCIMENTO	463686688	31	239847	MARIA CLAUDIA AMARAL SANTOS	302004713	31	231436	MARIA INES DE JESUS	125474441	32
232383	MARCIA ELAINE ZAMBON FERREIRA	540260154	31	237083	MARIA CLAUDIA ARAUJO	57560797	31	231738	MARIA INES PIETOSO NUNES	14015937X	32
239166	MARCIA FRANCIELLI CHAMORRO GAGLIAZZO	43108273	31	238623	MARIA CLAUDIA DE OLIVEIRA SOUZA	14996341	31	243060	MARIA ISABEL SOUZA DE OLIVEIRA	209482825	32
241042	MARCIA FRANCISCA DE JESUS DA SILVA	57356284	31	232061	MARIA CLAUDINEIA SILVA DE AMEIDA	18508257-9	31	232170	MARIA IVANILDA DE LIMA	321437937	32
235836	MARCIA GONCALVES DA SILVA	27391013-9	31	230163	MARIA CLEIDE PEREIRA DE SOUSA	134109259	31	231276	MARIA IVANILZA BASTOS BREDOFF	547589761	32
235876	MARCIA HELENA FERREIRA	29497979-7	31	234785	MARIA CLEILDA GOMES ARAUJO	301331273	31	233793	MARIA JACINTA BATISTA	6171562-1	32
235272	MARCIA HELIA APOLONIO PEIXOTO	97727982	31	238747	MARIA CRISTINA AUGUSTO DOS SANTOS	263975277	31	239212	MARIA JOSE DA SILVA	521695351	32
240709	MARCIA LOURDES GUERCIONE BERGMANN	5.507.450-9	31	242592	MARIA CRISTINA DA SILVA	43125751-6	31	231434	MARIA JOSE DE ARAUJO MONTEOLIVA	200692926	32
234829	MARCIA MARIA DE OLIVEIRA	450531715	31	232489	MARIA CRISTINA SANTOS DIONISIO	234669780	31	231255	MARIA JOSE DE MOURARIA PEREIRA	278008045	32
231349	MARCIA MARIA SEVERIANO SOUZA	227088682	31	233148	MARIA DA GLORIA SILVA OLIVEIRA	37.548.565-X	31	240242	MARIA JOSE DOS SANTOS	520790833	32
232201	MARCIA PAULA COELHO ALVES	298807440	31	241653	MARIA DA GRACA TEIXEIRA LEITE	7765707	32	242801	MARIA JOSE FERNANDES DE SOUZA TOMAZ	151082807	32
237036	MARCIA REGINA ALVES APOSTO	201081957	31	242523	MARIA DAS DORES PEREIRA ROLIM	369920442	32	241203	MARIA JOSE RAMOS ROQUE	13680066X	32
234031	MARCIA REGINA DA SILVA CALHEIROS	214613720	31	236193	MARIA DAS DORES SOUSA LIMA	591617031	32	234504	MARIA JOSE VERGOSA LINS	35996934	32
233829	MARCIA REGINA DE ANDRADE ROCHA	244723072	31	233897	MARIA DAS GRACAS DOS SANTOS DE OLIVEIRA	6806515-2	32	235877	MARIA LIDIANE PEREIRA SANTOS	447331760	32
241833	MARCIA REGINA NEPOMUCENO DOS SANTOS OLIVEIRA	431259756	31	231332	MARIA DAS GRACAS LACERDA	28876944-2	32	242988	MARIA LIEJE TORRES SOARES	26183340-6	32
232319	MARCIA REGINA ROMANO DE OLIVEIRA	251989124	31	238401	MARIA DAS GRACAS NUNES DE OLIVEIRA	307858613	32	235497	MARIA LIVIA COMPARINI NOGUEIRA DE SA TREMAROLI	294233684	32
240937	MARCIA REGINA VIEIRA E SILVA	367458329	31	237616	MARIA DAS NEVES DA SILVA LOPES	30105070-3	32	238979	MARIA LUCIA DE ARAUJO NEVES	53.998.833-9	32
234809	MARCIA SAMPAIO DE CARVALHO	549164509	31	235551	MARIA DE FATIMA BENTO PINHEIRO	13271761X	32	233603	MARIA LUCIA DE ARRUDA	17249137X	32
242332	MARCIA VALERIA VILAR CANHETE	11.672.098-0	31	240367	MARIA DE FATIMA DE TEVES	13.441.198-5	32	230526	MARIA LUCIA DE CAMPOS CARNIO	7.777.559-4	32
237525	MARCIA VALTOLTI ALVES DA SILVA	329853004	31	231360	MARIA DE FATIMA PEREIRA OLIVEIRA	20837677X	32	240924	MARIA LUCIA DE SOUZA MARTINS	209515338	32
233809	MARCOS MEDEIRO	335098770	31	232736	MARIA DE FATIMA PIO	091825893	32	237800	MARIA LUCIA GOMES DO PRADO LOPES	22811250-3	32
231259	MARGARETE APARECIDA DE OLIVEIRA ALVES	252795362	31	236801	MARIA DE FATIMA REGINA PEREIRA MELIN LORENCINI	13252992-90	32	241017	MARIA LUCIA SANTANA RAMOS	161747462	32
242726	MARGARETE BERNARDES DA SILVA	155878876	31	237430	MARIA DE FATIMA SANTOS ZAMBON	12.305.611-1	32	236113	MARIA LUCIA SANTOS SILVA	21106441-5	32
233639	MARGARETE RODRIGUES DE OLIVEIRA	33636905373	31	241474	MARIA DE FATIMA SERIQUETI CAMARGO	326106157	32	242620	MARIA LUIZA GUERRA DE LIRA	420451493	32
232551	MARGARETH APARECIDA DA SILVA AGRIPINO	20069308 6	31	240706	MARIA DE FATIMA THEODORO NEVES	23526458-1	32	239006	MARIA MADALENA BRAGA MELO DE JESUS	36.193.749-0	32
230078	MARGARIDA FIGUEIREDO ANTONIO	350636679	31	240729	MARIA DE JESUS ROCHA LIMA	381003322	32	237668	MARIA MADALENA RODRIGUES	24211187-7	32
238805	MARIA ADAMIR ALMEIDA SOUSA	23666802X	31	239154	MARIA DE LOURDES CAMPOS REZENDE SILVA	24.414.626-3	32	242829	MARIA MARCIA DOS SANTOS LIMA	324486546	32
234168	MARIA ADRIANA FONTE BASSO	35149864-3	31	236412	MARIA DE LOURDES DA COSTA MACIEL	182999634	32	233642	MARIA MARILENE MORENO DA SILVA	218531266	32
236439	MARIA ANGELA DA SILVA LUNA	209149267	31	237048	MARIA DE LOURDES DA SILVA	22796579-6	32	230570	MARIA NEUZA MARTINS SOUTO	148798317	32
235872	MARIA ANGELICA FRANCO DA ROCHA MUFALO	73721281	31	234640	MARIA DE LOURDES NOGUEIRA	13701934-8	32	240932	MARIA NICELIA DE MORAIS FERREIRA	4116206	32
230027	MARIA AP DE FATIMA SILVA BRITO	255790776	31	238455	MARIA DE LOURDES PIRES DA SILVA	222039085	32	231828	MARIA ONETE ANDRADE VERA	53260988-8	32
236560	MARIA APARECIDA ALVES DOS SANTOS	17362977-5	31	233866	MARIA DE LOURDES SOARES DA SILVA CORREIA	25626352-8	32	234530	MARIA PAULA ARCHANGELO RISSO	348740037	32
242437	MARIA APARECIDA ALVES GONCALVES	19421783-8	31	240088	MARIA DE LURDES FAVARO PERESIN	11969991	32	231322	MARIA PAULA FELISBERTO DOS REIS	44412407-X	32
232900	MARIA APARECIDA BARBOSA	280252419	31	242902	MARIA DO ALIVIO ROCHA SANTOS	526545264	32	236650	MARIA PAULA FUMACHE ANGELICA	41.365.197-6	32
235706	MARIA APARECIDA BATISTA SOARES	320302891	31	238884	MARIA DO CARMO SILVA SOUZA	79784252	32	237547	MARIA PAULA SILVA LIMA ALMEIDA	335897836	32
240666	MARIA APARECIDA DA COSTA PINTO	130190317	31	234218	MARIA DO SOCORRO DE FARIAS BANDEIRA DA SILVA	35555205 X	32	241843	MARIA PORTO DA CRUZ MARTINS	205315094	32
239864	MARIA APARECIDA DA SILVA	326083786	31	239071	MARIA DO SOCORRO SILVA RIBEIRO	22202670-4	32	231713	MARIA RAIMUNDA PEREIRA DOS SANTOS	381471871	32
231891	MARIA APARECIDA DA SILVA BARBOSA SILVA	421567715	31	238480	MARIA DOMINGUES BETIOL SALGADO	17850675.8	32	237495	MARIA REGINA OLIVEIRA MORAES	19119303-3	32
230819	MARIA APARECIDA DE ANDRADE	60553066X	31	231957	MARIA DOS ANJOS TEIXEIRA PEREIRA	107539251	32	239526	MARIA REGINA PEREIRA ASSIS	55937057X	33
237916	MARIA APARECIDA DE MELO SILVA	193250913	31	236642	MARIA DURCINEIA DE OLIVEIRA	7216024-X	32	234998	MARIA RITA DA SILVA CALIXTO	384419240	33
238432	MARIA APARECIDA DOS SANTOS AMARAL	42535403-9	31	236984	MARIA EDILAINÉ BROTTTO REBUCCI	130180233	32	230033	MARIA RITA SOARES DA SILVA	430998089	33
240947	MARIA APARECIDA DOS SANTOS SOUZA	387128530	31	241444	MARIA EDIRANIA RAMALHO NUNES RODRIGUES	389666567	32	230909	MARIA ROSILENE GONCALVES DIAS	39986012	33
233624	MARIA APARECIDA FERRAZ SILVA	220210822	31	232350	MARIA ELIANA ZAFANI RAULINO	19368455	32	237721	MARIA SALETE MARIM	13999190	33
230414	MARIA APARECIDA FERREIRA DE LIMA	9056540X	31	239475	MARIA ESTELA SIQUEIRA	143124420	32	232578	MARIA SANDRA FERREIRA DE OLIVEIRA	30846672	33
239413	MARIA APARECIDA GOMES	19283835-0	31					235076	MARIA SOCORRO DA SILVA	284516715	33

SECRETARIA DE EDUCAÇÃO

236680	MARIA SONIA DA HORA SANTOS	22926931X	33
233799	MARIA SONIA DA SILVA NEVES	21568378-X	33
241493	MARIA SUZANA TRIBUTINO	292067070	33
238886	MARIA TANIA MOURA	17705809-2	33
242123	MARIA TERESA ALVARES DE PAULA	405637858	33
240890	MARIA TEREZA DA SILVA	10770381-6	33
242022	MARIA TEREZA DE OLIVEIRA	438298718	33
239865	MARIA TEREZA SOUZA SILVA	342679211	33
236425	MARIA VALERIA SIMIONATO	9814397-9	33
234930	MARIALVA JESUS DAS NEVES	57.360.195-1	33
233339	MARIANA ALINE DOS SANTOS	45923886-3	33
240137	MARIANA ALVES DA SILVA	45.150514.1	33
234064	MARIANA APARECIDA GONCALVES ROCHA OLIVEIRA	413149092	33
241754	MARIANA APARECIDA MARASSATO DO AMARAL	349684303	33
231629	MARIANA CASARIM DARIO	291150809	33
242003	MARIANA CHAVES DE FARIA	411724526	33
231661	MARIANA CORREA DE ALMEIDA	49361658-5	33
242396	MARIANA COSTA LEITE	49530095-0	33
230913	MARIANA CRISTINA DE LIMA COELHO	48465231X	33
236101	MARIANA CRISTINA SUTERIO RUSSO	441511168	33
232160	MARIANA DA ROSA MORAES	48967087-8	33
240388	MARIANA DE OLIVEIRA MOLENA MAIA	467886374	33
239029	MARIANA DE SA CAVALCANTI DE ALBUQUERQUE SANTOS	50970919	33
232028	MARIANA DO ESPIRITO SANTO	454435939	33
231342	MARIANA FERREIRA DO NASCIMENTO	434531285	33
236675	MARIANA FRANCA DE LIMA	419048145	33
241281	MARIANA GARCIA	47934694X	33
238284	MARIANA GOMES	341886166	33
236455	MARIANA LIMA MARTINS	492617223	33
237368	MARIANA MAGALHAES MARQUES	41087436	33
241550	MARIANA MOREIRA DA SILVA	332630018	33
240900	MARIANA NALINI MARCON	488818552	33
230289	MARIANA PEREIRA DA SILVA SANTANA	456024773	33
238109	MARIANA REGINA GAGLIARDO DE SORDI	402036797	33
231153	MARIANA SAYURI DE OLIVEIRA	48.533.914-6	33
231791	MARIANA SEGALA DE ARAUJO	354730022	33
237676	MARIANA SOUZA LOPES SILVA	48543796X	33
231818	MARIANA TURRA MAZIERO DE SOUZA	301029829	33
242287	MARIANA ZEQUIN DOS SANTOS OLIVEIRA	338112091	33
242384	MARIANE AIRES RODRIGUES	49466874X	33
237825	MARIANE FELIX DE LIMA	416403104	33
240782	MARIANE MACHADO LEME	28909795-2	33
238659	MARIANE MACIEL CASTANHO	46.328.743-5	33
231366	MARIANGELA BARROS VERGAL MARTINS	263302945	33
234569	MARICELIA CARDOZO BRAGA GOMES	296867032	33
232950	MARIDALVA MASSAROTO ORLANDINI	19.515.564-6	33
239889	MARIELI BRISOTTI	436882231	33
237274	MARILDA HILDA PEREIRA DA SILVA LIMA	250729532	33
240870	MARILENE BORGES MULLER	5101306636	33
230370	MARILENE LUIZA DA SILVA SANTOS	54573178-1	33
240793	MARILENE MARQUES DE OLIVEIRA	265250675	33
242788	MARILENE MARTINS DA SILVA	56.041.041-4	33
231543	MARILENE SOARES DOS SANTOS	295588342	33
237728	MARILIA ALMEIDA GOMES	497124750	33
237751	MARILIA CEZAR VIEIRA	438222763	33
230740	MARILIA CRISTINA ALVES DOS SANTOS	38421986-X	33
242707	MARILIA DE JESUS LIRA CAVALCANTE	507631997	33
237882	MARILIA GONCALVES FERREIRA	497827955	33
241141	MARILIA PIRAGINE RIBEIRO	437609960	33
236982	MARILSA CARLA SOARES BIASIN	26853293	33
231582	MARILSA DE FATIMA MORAES DE TOLEDO PIZA	287370033	33
240207	MARILUCI ZAMBOLI GOBI DE CASTRO	19602143	33
231519	MARILYN RODRIGUES DE MORAIS	27262918-2	33
236485	MARIMA RODRIGUES FRANCO	258056770	33

239222	MARINA ALVES KHALIL	48688661X	33
237079	MARINA FIAMA TRAVASSOS LIMA	494061224	33
240670	MARINA FREDERICO REBELATO	474042054	33
236088	MARINA GOMES SILVA	463819834	33
230377	MARINA LESSA PRESA	561821707	33
235638	MARINA MICHIE NOCHIYMA IWASAKI	10136992-X	33
235785	MARINA NICOLE DA CUNHA VASSOLER	48469419-4	33
233171	MARINA ROCHA GAMA DE OLIVEIRA	342746947	33
235752	MARINA SERRACCHIANI FERRARI	435114232	33
234297	MARINA SOLDERA AGOSTINHO	468847030	33
237493	MARINALVA HONORIO DE CARVALHO VICENTINI	251609947	33
240092	MARINALVA LAURINDO DOS SANTOS PIRES	326184557	33
232210	MARINALVA RAMOS DE SOUZA	402268088	33
235965	MARINALVA SANTIAGO LUSTOZA JUCA	388036588	33
231786	MARINES JOVELINA DOS SANTOS SILVA	28860508-1	33
233896	MARINETE APARECIDA FRANCO	172964349	33
232777	MARIO HENRIQUE DOS SANTOS	467089796	33
231235	MARISA APARECIDA BAGGIO	88710142	33
240293	MARISA APARECIDA ISIDORO	405410372	33

PRÉDIO 2

ANDAR: TÉRREO

INSC	NOME	DOCUMENTO	SALA
240041	ABADIA VALERIA JULIANO GUEDES PINTO	284823521	13
242197	ABGAIL APARECIDA DA SILVA	352040786	13
230083	ADEIR PIRES COELHO	11326251	13
241573	ADELAIDE COLUCI BLOCH	23267410-3	13
233424	ADELANE BARROS BRAZ LUZ	324659635	13
231016	ADELINA MISAEL MINIZ	351497948	13
234729	ADELMA BEZERRA DOS SANTOS	346859244	13
242826	ADELZITA TELES DE SOUZA	62.515.516-6	13
232590	ADEMARCIA FERREIRA DE AZEVEDO	573358631	13
233181	ADENICE MARIA DA SILVA	62119957-6	13
231323	ADILEIA BRITO RODRIGUES	4620904811	13
234085	ADNA DE LIMA SILVA	467630690	13
230093	ADNA RAQUEL ROCHA DO NASCIMENTO	466090754	13
241815	ADRIANA AMELIA DA LUZ	MG-16021670	13
238475	ADRIANA APARECIDA DE OLIVEIRA	256560146	13
241538	ADRIANA APARECIDA FELICIANO RODRIGUES	27215149-X	13
230647	ADRIANA ARAUJO FERREIRA BUSCH	263359530	13
237685	ADRIANA ARAUJO VALE SAMPAIO	547589335	13
231023	ADRIANA BATISTOLI DOS SANTOS	43511666-6	13
238980	ADRIANA BEATRIZ DA SILVA	28823893-X	7
236175	ADRIANA BUDAU DE ALMEIDA CARDOSO	34568896X	13
239698	ADRIANA CATARINA DE FRANCA SALES	406782490	13
241317	ADRIANA CRISTINA DE OLIVEIRA	249692946	13
231831	ADRIANA DA SILVA AZEVEDO	334222060	13
233512	ADRIANA DE CARVALHO	453187092	13
242092	ADRIANA DE CARVALHO ROCHA	24996164-7	13
240100	ADRIANA DE OLIVEIRA MOREIRA	34.323.487-7	13
236937	ADRIANA DE OLIVEIRA NASCIMENTO MESQUITA	40409473-9	13
236709	ADRIANA DE OLIVEIRA SILVA SOUSA	332831711	13
241526	ADRIANA DE SOUZA SANTOS DE ANDRADE	43070624-8	13
241265	ADRIANA DOS SANTOS MENEZES	238878890	13
236210	ADRIANA DOS SANTOS SOARES	253631038	13
230591	ADRIANA FARIAS FABRICIO	56365532	13
238578	ADRIANA FATIMA DA SILVA	308475689	13
238445	ADRIANA FERNANDES COUTINHO	236293485	13
237109	ADRIANA FERREIRA HAKOZAKI	298490900	13
239133	ADRIANA FREIRE	20027391	13
234912	ADRIANA GOMES DE ALMEIDA	27591845-2	13
232415	ADRIANA LINDHORST DE OLIVEIRA RAINHA	215889253	13
242033	ADRIANA LUCCHIARI DE FRANCA	270667581	13
242774	ADRIANA MARIA DA SILVA	345332660	13
232830	ADRIANA MARIA DE CARVALHO	304140958	13
237792	ADRIANA MARIA DOS SANTOS	32447512-3	13
240602	ADRIANA MARIA FERREIRA DA COSTA	59.364.494-3	13

234875	ADRIANA MARTINS DE SOUZA XAVIER	263718372	13
242076	ADRIANA MIRANDA DIAS ROSSI	30.685.937-3	13
242595	ADRIANA MOREIRA BELLO	295811870	13
233214	ADRIANA NOGUEIRA DE MESQUITA CUMIN	345193210	13
236922	ADRIANA PEREIRA DANTAS	36609062 8	13
240531	ADRIANA PEROSIM VASCONI	309939884	13
239569	ADRIANA RITZ BEZERRA	304578964	13
241531	ADRIANA RODRIGUES DA SILVA	222738807	14
240492	ADRIANA RODRIGUES DE SOUZA	20917785-8	14
232082	ADRIANA RODRIGUES DOS SANTOS FAGONI	283543401	14
240952	ADRIANA SACOMANO ESPARRACHARI	253461716	14
240042	ADRIANA SANZOLI DE MORAES	293744208	14
235934	ADRIANA SIMONE REBONATO	246161759	14
239673	ADRIANA TAGLIONE	265519123	14
231201	ADRIANA THAIS RIBEIRO DE SA	407325670	14
230792	ADRIANA VALERIA RAMIRO BENTO DA SILVA	295597896	14
235614	ADRIANA VIEIRA DE SOUZA	437905548	14
237143	ADRIANA VILLARINHO DE LIMA	1228136	8
234440	ADRIANE FERREIRA SANTOS	41.142.638-2	14
236809	ADRIANE NUNES DA SILVA	273578819	14
236836	ADRIANO GONCALVES FELIX	405717374	14
238551	ADRIANO JOSE JARANDIA	3339392225	14
233306	ADRIELE NUNES DA SILVA	242896777	14
239127	AGATHA RODRIGUES BAHIA ALCANTARA	473692302	14
241866	AGENEUSA MOTA DE OLIVEIRA SALES	343096365	14
236201	AGLAHIA VARGAS VASSILERIS	271389400	14
241527	AGNA SOBRINHO MEIRA	430902165	14
236215	AGNALDO DE PAULA	25709926-8	14
235924	AGNES APARECIDA DA SILVA NOGUEIRA	40815374X	14
230683	AGUIDA SOCORRO DE SOUSA ANDRADE	602019540	14
236433	ALAIR SIANGA SARTORETTO	186971527	14
236974	ALANA CARVALHO SANTOS	407963339	14
240784	ALANA MARQUES TARENTO	435381556	14
230644	ALANE CRISTINA BARBOSA	36035318-6	14
240395	ALCILEIA PEREIRA DE SOUZA	24.171.968-9	14
236710	ALDA DE ALMEIDA SANTOS	384103728	14
236689	ALDA MARIA CARRARA	161558896	14
232923	ALDA MARIA DOS SANTOS	369918472	14
232468	ALDENITA ALVES SOUSA	58.001.872-6	14
233296	ALEANDRA CASAMASSA PEOTTA	222022229	14
234432	ALESSANDRA ALVES DE SOUZA	283030094	14
238519	ALESSANDRA APARECIDA ANTUNES	29423262-X	14
242143	ALESSANDRA APARECIDA DO NASCIMENTO	308758523	14
231974	ALESSANDRA APARECIDA FELIX RIBEIRO THEODORO	24.336 359-X	14
237145	ALESSANDRA APARECIDA SILVA BARBOSA	447310563	14
238436	ALESSANDRA APARECIDA TOMAZ DE AQUINO GOMES	402341922	14
234570	ALESSANDRA CREPALDI DA SILVA	300866124	14
230098	ALESSANDRA CRISTINA BARBOSA SOARES	253899485	14
235492	ALESSANDRA DE CASSIA MANSERA VIOTTO	289823304	8
234746	ALESSANDRA DE JESUS DOS SANTOS LEONEL	475758626	14
242017	ALESSANDRA DE OLIVEIRA LIMA	309113477	14
241091	ALESSANDRA FERNANDES TOMAZ	43192904X	14
235883	ALESSANDRA GOMES DE OLIVEIRA	230732124	14
241067	ALESSANDRA JOBSTRAIBIZER RITA	28.736.635-2	14
241360	ALESSANDRA LIMA DE OLIVEIRA CARDOSO	327091769	14
236100	ALESSANDRA LOURENCO	252684242	14
232304	ALESSANDRA MANOEL DE OLIVEIRA	44632307X	14
240286	ALESSANDRA MARIA DOS SANTOS CAMARGO	24824514-4	14
235106	ALESSANDRA MIOTO RIBEIRO	43848387X	14
231753	ALESSANDRA PAIVA CORREA	263017527	17
230262	ALESSANDRA PALANDI	203719578	17
237202	ALESSANDRA PENTEADO	459372828	17
234873	ALESSANDRA PIEDADE VASCONCELOS DA FONSECA	410113141	17
231490	ALESSANDRA RAMOS DE LIMA PINGUEIRO	42.112.183-X	17
233908	ALESSANDRA REGINA DE LIMA BAGGIO	29589071-X	17

SECRETARIA DE EDUCAÇÃO

241065	ALESSANDRA REGINA GABRIEL	42335625 02	17	238187	AMANDA FARIAS DE ANDRADE	440762820	19	242591	ANA LUCIA CAVALCANTI DOS SANTOS	11111765-3	20
240476	ALESSANDRA RODRIGUES CAMPOS	354992582	17	241100	AMANDA HALLWAS BUENO	426294294	19	240735	ANA LUCIA DE ARAUJO PEREIRA	267228594	20
236275	ALESSANDRA TAVARES DE SANTANA BERTINI	32667713-6	17	230788	AMANDA LUIZA SOUSA DA SILVA	491697016	19	231709	ANA LUCIA DE OLIVEIRA	20067796	20
238556	ALESSANDRA VIEIRA DA COSTA	336358246	17	235105	AMANDA MARTINS CORREA	43.777.081-3	19	240748	ANA LUCIA DOS SANTOS	19876181	20
235373	ALESSANDRO CAMARGO GOUVEA	349954070	17	231409	AMANDA PADOVAN FARIA	49783320	19	237978	ANA LUCIA FERRAZ	211985545	20
238576	ALEX SOARES ALEXANDRE DOS SANTOS	32258481-9	17	240942	AMANDA PEGORETTI CABRERA	493455991	19	242820	ANA LUCIA FERREIRA DOS SANTOS	187687894	20
235758	ALEXANDRA ARAUJO LOPES	401221222	17	239206	AMANDA RICON	433748461	19	234798	ANA LUCIA GUERRA	24.887.925-X	20
234454	ALEXANDRA ARRUDA BRAGA	32960357-7	17	234106	AMANDA RODRIGUES FERREIRA	547780047	19	231663	ANA LUCIA MIGUEL	30846215-4	20
237375	ALEXANDRA CAMPOS DOS REIS	239775661	17	234325	AMANDA RUIZ CHRISTOFILO	336777152	19	240456	ANA LUCIA NIERO MENDES DOS SANTOS	17665386-7	20
235579	ALEXANDRA CLEMENTE DA SILVA	292591214	17	235369	AMANDA SABINO CAMPOS	47654147-5	19	237657	ANA LUCIA SALES RICETO	53703380	20
237106	ALEXANDRA DE PAULA DOS SANTOS SILVA	353090761	17	234177	AMANDA STEFFANY DE MELO	497679371	19	231634	ANA LUCIA TEODORO	241309244	20
231621	ALEXANDRE RODRIGUES ALVES PEREIRA DE GODOY	30320889-2	17	232570	AMANDA ZEBBER DE MELLO	33057715-3	19	234492	ANA LUZIA DA SILVA MATOS DE MELO	30512255-1	20
240164	ALEXANDRINA DE ABREU TEIXEIRA TURIBIO	16504428-7	17	238212	AMARILDO ALVES APARECIDO	19590312-2	9	243061	ANA MARIA ALVES DA SILVA	58.743.491-0	20
238372	ALEXSANDRA CRISTINA DE OLIVEIRA SILVA	340020623	17	236756	AMAURI JOSE SCANFERLA	9.815.182-4	19	239488	ANA MARIA ALVES PATUSSI DA SILVA	229286331	20
234762	ALEXSANDRA DE ALVARENGA VITOR DE LIMA	215950537	17	240614	AMELIA DA SILVA KUSMITSCH	124593276	19	235480	ANA MARIA ARAGAO VIEIRA	56523640	20
236166	ALEXSANDRA GUIZANI DA SILVA SEKI	32911119X	17	239910	AMILCIA APARECIDA SOARES DE OLIVEIRA LIMA	37302636	19	236844	ANA MARIA DA SILVA	194563303	20
238993	ALICE APARECIDA BARBOSA SOARES	26.764.852-2	17	233708	ANA ALVES DA SILVA	163079444	19	239940	ANA MARIA DA SILVA TAVEIRA	404051650	20
230773	ALICE DE FATIMA NEVES	289816439	17	232382	ANA BEATRIZ MOLINARI GUARISE	41.117.008-9	19	237841	ANA MARIA DE PAULA D ALMEIDA	17545937-X	20
240803	ALICE DOS SANTOS VENANCIO	323827482	17	238337	ANA BEATRIZ PASTORELLI	32965490-1	19	230734	ANA MARIA DOS SANTOS LIMA	344645587	20
236311	ALICE LINDAURA LEAL	17145972-6	17	230879	ANA CAMILA DA SILVA VASCONCELOS	458168373	19	237878	ANA MARIA DUARTE CORREA	8.830.695	21
230473	ALINE ANA ALENCAR ARCANJO	466905944	17	233252	ANA CARINA BORGES DOS SANTOS FERNANDES	451989879	19	237717	ANA MARIA GALDINO DA SILVA SANTOS	35973192-2	21
242373	ALINE APARECIDA DE OLIVEIRA	MG11492365	17	237678	ANA CAROLINA BARBOSA DA SILVA	431741323	19	233543	ANA MARIA HUCK TEIXEIRA	13737129-9	21
232181	ALINE APARECIDA EDUARDO KLINER	322314604	17	237305	ANA CAROLINA BORBA MEDEIROS DE SA	445896048	19	236958	ANA NUNES SOUZA DE OLIVEIRA	309878093	21
239308	ALINE ARAUJO EUZEBIO	47275830-5	17	230899	ANA CAROLINA DA SILVA PAIXAO	496042282	19	238920	ANA PAULA ALFANO GARCIA	439503735	21
240262	ALINE BARBARA GALVAO	42203220-7	17	241295	ANA CAROLINA DE ABREU NOGUEIRA	117333567	19	235778	ANA PAULA ALMEIDA DOS SANTOS	22221496-X	7
239021	ALINE BEATRIZ DA SILVA	7075235684	17	239882	ANA CAROLINA DE LEMOS SEGURA	469031566	19	233595	ANA PAULA BARAUNA	46362681-3	21
237605	ALINE BEDULI	44623403-5	17	240875	ANA CAROLINA GALDINO DA LUZ	43.739.370-7	19	235963	ANA PAULA CORREA BONI	544905945	21
237188	ALINE BRANCO FREIRE	34.248.249-X	17	242367	ANA CAROLINA LIMA FOENTES	444602689	19	238701	ANA PAULA DA COSTA	299938426	21
230908	ALINE BRITO	505791493	17	241882	ANA CAROLINA OLIVEIRA DA SILVA	345707680	19	240829	ANA PAULA DA SILVA	57628727-1	21
237826	ALINE CRUZ FREDERICO DE SOUZA	43247397-X	17	236888	ANA CAROLINA RANELLUCI FARIA SZUCS	439935167	19	241165	ANA PAULA DA SILVA ALVES	30443618-5	21
231614	ALINE DA SILVA FERREIRA	420488352	17	236766	ANA CAROLINA REGINALDO VENSEGUERRA	401834724	19	236796	ANA PAULA DA SILVA ANTUNES	33222912-9	21
231021	ALINE FERREIRA ORTIZ DE ARAUJO	471944932	3	240019	ANA CAROLINA VILAR SILVEIRA	47.885.083-9	19	230329	ANA PAULA DAROZ	344646208	21
236722	ALINE FLORES DANTAS	47216300-0	17	238875	ANA CAROLINE ARAUJO VIEIRA	43138569-5	20	238102	ANA PAULA DE ALMEIDA	470850590	21
233780	ALINE FRARE	407352077	17	237932	ANA CAROLINE PEREIRA	405686924	20	235647	ANA PAULA DE ANDRADE DOS SANTOS	24822637-X	21
241300	ALINE KEMP GRACIANO	403555462	17	234515	ANA CAROLINE VIEIRA	250246879	20	230358	ANA PAULA DE ARAUJO HANASHIRO	248779448	21
232765	ALINE MARIA COSTA	478033035	17	234757	ANA CATARINA PINHEIRO GARCIA	42232099-7	20	232571	ANA PAULA DE AZEVEDO DOS SANTOS ROCHA	542739495	21
238635	ALINE MARIA PAES RODRIGUES	345628780	17	236543	ANA CECILIA FERREIRA BRASIL BORGES	26170871-5	20	236712	ANA PAULA DE CAMARGO	30755986-5	21
231627	ALINE MENDONCA MOTA	242127794	17	242896	ANA CECILIA PASCOTO MACHADO	401272643	20	238959	ANA PAULA DE CASTRO OLIVEIRA	184139922	21
232322	ALINE NARIMATSU CAPRETI	43184012X	17	239808	ANA CELIA LOPES LEITE	365338059	7	231896	ANA PAULA DE JESUS NEIVA	282772583	21
230531	ALINE NUNES CARVALHO	422713089	17	234384	ANA CELIA SOARES DA SILVA	41521647-3	20	232021	ANA PAULA DE LIMA LOPES SANTOS	479925057	21
232656	ALINE PAULA FERREIRA DE ALMEIDA	410113013	17	239780	ANA CLARA DIAS DIAS IDINO	381840815	20	234589	ANA PAULA DO NASCIMENTO FAVERIN	212160035	9
231946	ALINE PEREIRA	456722907	9	231239	ANA CLAUDIA CESARONI	300882889	20	237865	ANA PAULA DO NASCIMENTO FERRAZ	32607594X	21
230720	ALINE PEREIRA BENTO	421570325	17	238553	ANA CLAUDIA DA SILVA	32043145	20	239381	ANA PAULA DOS SANTOS	34541911-X	21
237114	ALINE RAFAELA DE GODOY	449200632	17	241123	ANA CLAUDIA EVANGELISTA SANTOS ADAO	36484880-7	20	241004	ANA PAULA DOS SANTOS	462416306	21
230419	ALINE SILVA DOS SANTOS	39766417-5	17	236419	ANA CLAUDIA FELECIANO	328817387	20	242629	ANA PAULA DOS SANTOS	453793393	21
235304	ALINE SILVEIRA RODRIGUES BERNARDES	358798309	17	232682	ANA CLAUDIA FERNANDES MELO SILVA	307865423	20	233768	ANA PAULA DOS SANTOS DE ARAUJO	302217599	21
230821	ALINE SOUSA FERRARI	27.678.093-0	19	233613	ANA CLAUDIA FLORES DOS SANTOS	218297865	20	239510	ANA PAULA DOS SANTOS GIMENEZ	285974610	21
240337	ALINE VIEIRA DO NASCIMENTO	291502428	19	237513	ANA CLAUDIA MOROLLO	266781949	20	233144	ANA PAULA DOS SANTOS VELOSO DE MOURA	27677016-X	21
240711	ALINE YURI MIYAMAE	464287753	19	231496	ANA CLAUDIA NATIVIDADE DA SILVA	352172903	20	235564	ANA PAULA DOS SANTOS VELOSO DE MOURA	419839203	21
242663	ALISSAR MEHANNA MASSOUD	55532580-5	19	241941	ANA CLAUDIA PAVAN	23719384 - X	20	241958	ANA PAULA FERNANDES PEREIRA DE OLIVEIRA	396043719	7
239270	ALLINE TOBIAS SOUSA	47998492X	19	230002	ANA CLAUDIA SEIXAS LIBONI	436965975	20	239050	ANA PAULA FERREIRA OLIVEIRA	57 567 671 - 1	21
236362	ALRELANDIA DOMINGOS DA SILVA LIMA	25691241-5	19	242192	ANA CLAUDIA SIMOES	15147184-8	20	231266	ANA PAULA GARCIA PERELLI	225297449	21
235441	ALZETE ARAUJO FERREIRA DOS SANTOS	258650345	19	241318	ANA CLAUDIA SANTANA	385591809	20	241855	ANA PAULA GOMES CUZZIOL	33549044X	21
241592	ALZIRA APARECIDA MARTINS	197133794	19	240220	ANA CLEIDE DOS REIS SANTANA	62796306	20	235101	ANA PAULA LACERDA	229453740	21
231961	ALZIRA DE PAULA VIANA CRISTOFARO	258046685	19	237068	ANA CLELIA DE GODOY	227947113	20	231068	ANA PAULA LAURIA PRATA	262782741	21
238586	AMABILE SERACHI FERREIRA	40.387.510-9	19	231063	ANA CLEUDA CAMELO EVANGELISTA	20643745-6	20	234127	ANA PAULA LOPES ZAMPIRON	294259673	21
238601	AMANDA BALLARIN DIAS	434734482	19	238261	ANA CRISTINA PASSADOR	13034577X	20	237334	ANA PAULA MELO DE ANDRADE	340973079	21
236390	AMANDA BATISTA DE SANTANA	33969605	19	239396	ANA ELISABETE KOWALSKI REGAGNIN	27855653-X	20	234498	ANA PAULA MIGUEL PERES	28544749X	21
236943	AMANDA CAROLINE DA SILVA MESSIAS	41477174-6	19	231325	ANA FATIMA CASTELLO BRANCO DE CASTRO	458535540	20	231359	ANA PAULA MORALES	220594090	21
232909	AMANDA CRISTINA CHAGAS	40.325.843-1	19	242608	ANA GABRIELA ALVES POLLI	50273527/2	20	234038	ANA PAULA MOTA GATTI PEREIRA	329614320	21
231082	AMANDA CRISTINA FRANZIN LOPES	323061977	19	231337	ANA ISABEL CORREIA NASCIMENTO DAS VIRGENS	340680489	20	234754	ANA PAULA ONORATO ATANAZIO	32069429-8	21
236754	AMANDA DE CASSIA MUNHOZ ZUCARE	43972846-0	19	236272	ANA JESSICA MOREIRA MARTINS	34271525-2	20	239427	ANA PAULA PELLEGRINI	21487259-2	21
240625	AMANDA DE FREITAS FERREIRA	258860376	19	230513	ANA KARINE MARTINS FARIAS MINSKI	57704604-4	20	233963	ANA PAULA PEREIRA DOS SANTOS	45410882-5	21
231848	AMANDA DE LIMA CAMARGO	303170992	19	230288	ANA KELLY DE BRITO SILVA	463135696	3	240989	ANA PAULA PERLINI MARTINI	330030413	21
241099	AMANDA ELOIZA MARSON VIEIRA	328429843	9	232412	ANA LAURA COSTA PICKART	404546067	20	239574	ANA PAULA RODRIGUES DOS SANTOS MONTESELI	272365890	21
237888	AMANDA FARIA CRUZ	46769672X	19					231414	ANA PAULA SANTOS NEVES	463750019	21
								237859	ANA PAULA SENA DE CAMPOS	330161945	21

SECRETARIA DE EDUCAÇÃO

238712	ANA PAULA SILVA	450695013	21
230916	ANA PAULA TURESSO PINTO	280316562	21
240203	ANA PAULA VENCESLAU PEREIRA	303965228	21
235599	ANA PAULA VIEIRA COLOMBO	43790460X	21
240330	ANA PRISCILA GABRIEL	40791478X	21
237670	ANA RITA MIANO	304157752	5
237531	ANA ROSA DE GODOY	9.581.723-2	7
235600	ANDRESSA PAULA BUENO	297496773	8
231296	ANGELA IZIDORO DE ANDRADE	256614945	9
236620	ANGELA PEREIRA NUNES JANUARIO	18408350-3	9
239691	AUGUSTO CESAR CONCEICAO	15131703-3	9
242228	BALENTINA SANDRA BARROS	470479899	8
233445	BEATRIZ FERRAZ IZIDORO E SILVA	50.514.334-3	8
231540	BEATRIZ MARIA DA SILVA BRANDAO	403757411	7
235486	BENEDITA APARECIDA DA SILVA ALVES	201073080	7
231770	BRUNA CAROLINE LEARDINI	487521614	3
237431	BRUNA FABIANA MACENA SILVA	480488216	3
231602	CAMILA CRISTINA BACCHIN FERNANDES	45.022.553-7	8
237707	CARLA CRISTINA ROSA DOS SANTOS	219742492	9
230265	CAROLINA MARQUES SILVA DE MATTOS	266784586	8
231973	CAROLINA NADU DA FONSECA MAGALHAES DA SILVA	331911954	7
235771	CAROLINE DELFINO SANCHES	36120612-4	8
238714	CELSON GERALDO FABIANO TONETTI	18131086-7	9
234344	CLAUDIA PEREIRA CESAR	440641160	8
239567	CLAUDINEIA ALVES BRANDAO E SILVA	272160581	7
239729	CLAUDIO ROSA PINTO	237318230	3
234727	CLEIA PINA ARAUJO OLIVEIRA	279751059	8
232505	CLEONICE RODRIGUES DA SILVA PEREIRA	204649286	3
240834	DAIANE DA SILVA CAVALCANTE	350629201	8
232994	DAMARES CARNEIRO DE OLIVEIRA MACHADO	445572280	9
241751	DEBORA CORREA TAVARES DA SILVA	332159851	7
235161	DELIR ANDRUCHECHEN CARDOSO	355434738	3
230362	DIEGO DONIZETTI TRINCA DE AZEVEDO	359371437	8
234920	EDIPO CASSIO DA SILVA	41478149-1	8
233667	ELENITA SPEGLIC DE SALVO	203905404	7
235090	ELIANA MARIA ROBERTO	228816488	7
234299	ELISABETE MARIA BRITO	10425829	3
238307	ELIZABETH DE ARAUJO PEREIRA	86837138	3
231559	ELZA MONTEIRO	18694523-9	7
241899	EMANUELLE CAETANO	420826488	3
233640	ERIKA KRIEGLER	283509661	7
240369	ESMERALDA NOGUEIRA	4186200-4	9
231464	FABIANE RODRIGUES DE CAMARGO	352789657	9
231599	FABIOLA MATSUKO KOBAYASHI	27673385-X	7
231288	FERNANDA APARECIDA DA COSTA	367725848	8
234453	FERNANDA INEZ HENRIQUE	345044368	9
232995	FERNANDA SILVA SANTOS BUENO	431444985	7
233648	FLAVIANA DE FREITAS SILVA	33.285.792-X	7
233668	GABRIELA DE SIQUEIRA COELHO	303376582	8
230017	GIOVANA DA SILVA SPIONI	433259814	9
241634	GIOVANNA APARECIDA BIANCHINI	407325724	8
235155	GISELE ZDUNIAK SILVERIO	336030988	7
239453	GISLAINE DE SOUZA AMARAL RODEGHER	20.470.898-9	7
240907	GIULIANA DE CASSIA BARALDI	27233559-9	5
235601	GLEIDSON PAHOR	258543905	8
238696	GRACIETE GOMES OTTONI	18720103-1	3
236757	IDELI FARIA DE CARVALHO	177319082	3
242990	IRACEMA RODRIGUES OLIVEIRA	416975343	7
231358	IVY ARIEL GOMES ANTONIO	275063616	9
241371	JANIHEIDE MIGLIORINI DE SOUZA	33.665.921-0	7
238564	JESSICA LOPES RODRIGUES	430061791	8
233852	JESSICA LUIZA IGNACIO MOURA	474147757	7
237763	JOAQUIM APARECIDO DE OLIVEIRA BARRILLARI	25986675-1	7
240662	JORGE RODRIGO DO NASCIMENTO	401252103	3
241718	JOSEFA ROSENILDA BATISTA DOS SANTOS ANDRADE	221273827	8

237331	JOSINALBA MATIAS DE LIMA CAVALHEIRO	59820690-5	3
235385	KARLA GABRIELE FRANCO BUENO VENTURA	445797526	3
232418	KAROLINE GUIMARAES SIQUEIRA	113913297	7
237384	KATIA CILENE LIMA	243113067	9
242012	KATIA REGINA DE SOUZA OLIVEIRA	304616448	9
230145	KELLY CRISTINA ALVES TEIXEIRA	42207464-0	7
234753	LARISSA VICTORIA BARBOSA DO NASCIMENTO	470799171	3
239040	LEONEL GONCALVES DOS SANTOS	41184182-8	9
239139	LEONICE COGO PALHAO FARIA	28085536-9	8
238998	LETICIA GUIMARAES RIBEIRO	442484252	3
235236	LOURDES DOLCE DOMINGUES	14066245-5	8
231099	LUCIANA PEREIRA DA SILVA	450319544	7
241687	LUIZA LIRA CAMPOS KABATA	466324881	3
239274	MALBA THANIA AMORIM SILVA	272097196	9
234914	MARCIA ANDREIA LINO DE OLIVEIRA LOPES	205464993	7
236648	MARCIA ANGELICA BUENO	226763857	7
239469	MARIA CRISTIANE FERNANDES	29280569X	7
231330	MARIA DE FATIMA DA SILVA SANTOS	475690916	3
231651	MARIA DO CARMO BENTO	197113989	3
236459	MARIA JOSE FANTINI	222999767	9
233903	MARIA LUISA BERTONI	25204003X	9
231577	MARIANA COTRIM DOS REIS	348470757	8
231047	MARILENE FATIMA POLIDO	12989958-6	3
237955	MARISTELA APARECIDA FERNANDES	265038327	9
242240	MICHELE PORFIRIO DA SILVA	14496025	3
238368	MICHELLI TATIANA NEVES FIGUEIRA MARTINEZ	258016413	7
239193	MONIA GUEDES PEREIRA SILVA	308358909	5
239349	MONICA LOPES	43378460X	3
243031	MONICA REGINA DOS SANTOS	337602530	7
241572	NATASHA MACEGOSSA FURTADO SARTORI	438458904	3
230862	NAYARA BUENO SILVA DE SOUSA	484080222	3
237235	NELSON COSTA FARIA	363104653	7
241563	NEUSA TERUMI KAWAKAMI KIRYU	182419368	7
232079	NEUSA APARECIDA DA SILVA BOAVENTURA	153879646	8
239984	PAMELA CLAUSA	274707901	7
236527	PATRICIA APARECIDA DOS SANTOS SILVA	352166927	3
238733	PATRICIA PASSOS COUTO	258932673	7
234170	POLLYANNA FERREIRA DE LIMA LUZ	404217047	9
231204	PRISCILA APARECIDA GONCALVES	438279232	3
237078	PRISCILA CARBONERI SCHIO	407480134	9
232674	RENATA FERREIRA DE SOUZA CARVALHO	400649998	5
236483	ROSANGELA RODRIGUES DA SILVA	33396099-3	3
240039	SABRINA ANGELICA MARQUES SANTOS	33628519-X	7
231590	SAMANTA DARE PACANARO	30847030-8	9
235459	SANDRA MUNARETTO	58295941-X	5
240641	SANDRA REGINA SACOMANI	146472470	7
236233	SANDRA SUELY LOPES NOJIMA	56.222.038-8	9
240871	SHIRLEI GOMES DE ABREU	301482366	8
230104	SILMARA GOBATO MAZZANATTI CORREIA	336315697	8
238848	SILVIA CARLA RIBEIRO GARCIA DOS SANTOS	214139839	9
236283	SILVIA HELENA RIBEIRO SILVA FRANCO	368881647	7
230386	SIMONE DA COSTA SILVA	324643573	8
238148	SIMONE PITTORI MUSSELLI	29185087-X	5
238671	SONIA MARIA FORTINI	5676090	8
237466	SUELI DA CUNHA	16149219	3
240351	SUSANA DE SOUZA MALTONI	300880601	7
236781	TALITA MARTINS DE OLIVEIRA SGOBI	367407590	8
231716	TANIA DE SOUZA AVELINO	242104988	7
236667	TANIA MARQUES DE ASSIS BARROS	246432536	7
241038	TATIANI DE LIMA RAFAEL	255264379	7
234117	THAIS CRISTINA DE ALMEIDA LOSILLA	40454390X	3
238816	THAIS GABRIELA DORTA MENON	418190884	5
235354	VALERIA DE FATIMA BROGENSECHI	179994701-1	8
241595	VANIA CRISTINA DE OLIVEIRA	275837087	7
231459	VERA LUCIA DA SILVA	19367236	9
238609	VINICIUS ALVES SCHAEFER	435987471	4

237566	YUSI YURIE HAYASHIDA PAVANI	276292455	9
242082	ZILDA APARECIDA VENTURA	282022466	3

PRÉDIO 2
1º ANDAR

INSC	NOME	DOCUMENTO	SALA
232829	ANA RITA MOREIRA PALIS	437265559	22
242961	ANA ROSA NEGRINI CANDIDO	9942590-7	22
231210	ANA SALETE PEREIRA DE ARAUJO MARIA	15924887-5	22
241423	ANA SUSI NUNES PARONETTI	174605584	22
239908	ANA TERESA DOS SANTOS	16369062 -- 5	22
242476	ANADI LEITE DE NOVAES	15352473	22
231024	ANAI MARA MICHELINI SIQUEIRA	433748138	22
237967	ANAJARA NUBIA OLIVEIRA BELO	259789112	22
234959	ANAMARIA PILORZ LOPES MIZUGUCHI	110812414	22
234396	ANANDA SANTOS NOBREGA	287342384	22
232290	ANDERCI ALMEIDA FACIOLI MORETTI	334365259	22
238661	ANDIA BELEDELLI	406559041	22
239994	ANDRE LUIZ RUIZ GONCALVES	170138422	22
236036	ANDREA APARECIDA SENA	274050201	22
242593	ANDREA APARECIDA VIEIRA	22172482-5	22
241699	ANDREA CARLA BERALDO	25.208.769-0	22
239655	ANDREA CORPAS BUCENE	16368487	22
230741	ANDREA CRISTINA SILVA BUENO	283194704	22
236553	ANDREA DE CARVALHO TIKHOMIROFF	19840433-5	22
234058	ANDREA DE CASSIA DEMARCHI	292494142	22
234488	ANDREA DE CASSIA MENUCHI MANTENA	425495176	22
231787	ANDREA FERNANDES DE SOUSA PIRES	412671086	22
231965	ANDREA FERREIRA BATALHA DE OLIVEIRA	423812282	22
231168	ANDREA LUCILENE DA SILVA	272156103	22
233196	ANDREA MARIA GOBBO SILVA	248238176	22
237169	ANDREA NAVARENHO POLI	216175677	22
237729	ANDREA PALMIERI SERAFIM MIGUEL	281012532	22
239880	ANDREA PIERRI RIBEIRO	25759944-7	22
236877	ANDREA RIBEIRO DA SILVA	27022449X	22
231317	ANDREA SAUERBRONN DE ALMEIDA	177685967	22
234652	ANDREA TOLEDO BIANCO	276514737	22
231032	ANDREA VIEIRA NIEVES	222830293	22
234019	ANDREANE CRISTINA ANTONIO	411313071	22
235853	ANDREIA	245654756	22
240446	ANDREIA ALVES DA SILVA	30575425-7	22
242938	ANDREIA APARECIDA BENTO	323544575	22
231058	ANDREIA APARECIDA VERPA ZOLEZZI GOMES	29796181-0	22
236812	ANDREIA BISPO BRIGONI	337312072	22
237550	ANDREIA CARLA DE SOUSA DA SILVA VIEIRA	556645728	22
241884	ANDREIA CRISTINA DE BRITO SOUZA	441352522	22
231334	ANDREIA CRISTINA DE MORAES	34.794.887-X	22
242157	ANDREIA CRISTINA GARCIA	25534539-2	22
238792	ANDREIA DA SILVA	493443290	22
242572	ANDREIA DA SILVA CARVALHO	23431026-1	22
236616	ANDREIA DE LIMA CUSTODIO	344467374	22
231344	ANDREIA DE MORAES PINTO ARANTES	28617201X	22
242549	ANDREIA DIAS CARVALHO	464581965	22
237625	ANDREIA DOS SANTOS ROSA	591525914	22
232007	ANDREIA DOS SANTOS SILVA CANDIDO	308470394	22
235327	ANDREIA ELOISA DA ROSA	304193823	22
232189	ANDREIA FERNANDA SILVA ESTEVAO	483158331	22
233463	ANDREIA LADISLAU PEREIRA SILVA	24389524-0	22
234448	ANDREIA LIMA DOS REIS	304151130	22
234478	ANDREIA MARTINS	29981859-7	22
242400	ANDREIA MENDES DE OLIVEIRA	485585856	22
230726	ANDREIA MOREIRA FREITAS DA SILVA	509079283	22
230416	ANDREIA MORGENSTERN DOS SANTOS	287770229	22
233611	ANDREIA PEDROSO FERREIRA AMBROSIO	30728234X	22
241294	ANDREIA PIRES MAZZOTTA	41304510-9	22
232678	ANDREIA SANT ANNA	238655209	22
237172	ANDREIA STEFANI DIAMANTE	408870254	22
238722	ANDREIA THOMAZ	34872458	22

SECRETARIA DE EDUCAÇÃO

232717	ANDRESSA COLONIESI PINHEIRO	456899418	22	230395	ARIADNE DOS SANTOS GONCALVES	406791879	23	233874	BRUNA BEZERRA DA SILVA DE PAULA	556876763	25
238214	ANDRESSA CRISTINA DO NASCIMENTO	472716669	22	238963	ARIANA MAIA DINIZ	44754183-3	23	239734	BRUNA CAMBRAIA SARTORI SILVA	48.546.531-0	25
235842	ANDRESSA CRISTINA MARTINS ALVES	47884007X	22	239286	ARIANA SIQUEIRA DE MAGALHAES	422934399	23	238885	BRUNA CARDOSO SANTANA DE FARIA	443524129	25
234373	ANDRESSA CRISTINA PUPO DOS SANTOS OLIVEIRA	421084248	22	232496	ARIANE BORBUREMA NASCIMENTO	41.501.154-1	23	239294	BRUNA CAVALCANTE SENE	365511663	25
231889	ANDRESSA DAMASCENO MATOS	419651524	22	233055	ARIANE BUENO TARTARI	339658113	23	242746	BRUNA CORREA PEDRO	34.689.516-9	25
239167	ANDRESSA DE SOUZA OLIVEIRA	422809603	22	237032	ARIANE CAROLINA DE LIMA ZANETTI	404146740	23	230413	BRUNA CRISTINA CAETANO BOTELHO RODRIGUES	444912253	25
235809	ANDRESSA LIMA LUNA	493896788	22	230052	ARIANE CRISTINA LABRIOLA	43.817.717-4	23	232052	BRUNA DA SILVA E SILVA	436182737	25
240176	ANDRESSA MOSCATELI GARDES	482197067	22	242551	ARIANE CRISTINE GUIDO DUARTE	342254613	23	242834	BRUNA DAIANE DE MORAES MACHADO	355365893	25
232910	ANDRESSA RAQUEL RODRIGUES DA SILVA CRUZ	484825951	22	238874	ARIANE DOS SANTOS MARTINS	42310709-4	23	232480	BRUNA DE LIMA FERNANDES	539734597	25
230805	ANDRESSA ROBERTA GOMES CAMPOS	351500492	22	241093	ARIANE LEARDINI RELA	320699997	23	235717	BRUNA DE OLIVEIRA AUGUSTO	458885988	25
238947	ANDRESSA SILVA DOS SANTOS	493217642	22	232655	ARIANE MARCELA DA SILVA	477989743	23	236970	BRUNA DE ZOPPA CARDOZO	402853970	25
232826	ANDRESSA SOUSA PORCINO	365563791	22	232365	ARIANE MARTA DA SILVA NASCIMENTO	352784374	23	238992	BRUNA FAVARO PRESOTTO	404544058	25
242266	ANDRESSA TARGINO DE JESUS	58821825-X	22	237572	ARIANE VIOTTO	431076820	23	241759	BRUNA FERNANDA CEZILLA	48543642	25
237917	ANDREZA CAMILA GABB RODRIGUES	27.525.585-2	22	241272	ARIANY MESQUITA DE ALMEIDA	492690601	23	233511	BRUNA GAVIOLI DA ROCHA	442236918	25
242427	ANDREZA FREDIANI CYPRIANO	43 936 158 8	22	237652	ARIDIANE APARECIDA CRUZ DOURADO	291186848	24	236024	BRUNA GUSMAO LEMES DA SILVA	450089447	25
239793	ANDREZA OLIVEIRA	346000932	22	230229	ARIELE ROBERTA AGOSTINHO DUARTE	477989809	24	231936	BRUNA HELENA KRASUCKI	341737963	25
237754	ANDREZA ROBERTA DE ANDRADE	230539853	22	231145	ARIELLEN MARIA PRATES	466125689	24	235009	BRUNA LINO SOUSA	426417756	25
241766	ANDREZZA QUIRINO BARBOSA VALADARES	276303994	22	234048	ARINE LUISA DIAS	490851988	24	241393	BRUNA MACHADO SAMORA	439655870	25
236998	ANELYSE DALOIA BARRETO BORTOLETTO	406760275	22	235854	ARLETE CRISTINA MARAVELLI	277869079	24	233138	BRUNA MARIA GREJO DE CAMPOS	33594949-6	25
235908	ANEZIA CATARINA DE GODOY	212905454	22	233530	ARRYELE ASSUMPCAO SILVA	336797205	24	237759	BRUNA MONTENEGRO SOARES	400648970	25
242214	ANEZIA PEREIRA DA SILVA	356372789	22	235283	AUCILENE FREIRE BRANDAO	5464205522	24	233789	BRUNA OLIVEIRA DE ARAUJO	423074829	25
235016	ANGELA APARECIDA DE OLIVEIRA COSTA	264815038	22	242431	AUREA PEREIRA DA SILVA	56384162X	24	241171	BRUNA RIBEIRO	489986766	25
231438	ANGELA APARECIDA GODOY BORIERO	238878302	22	237782	AURELINO PAULO DOS SANTOS	282872590	24	238295	BRUNA RODRIGUES DO CARMO	466153144	25
242045	ANGELA APARECIDA GONCALVES GERALDO	22708153-5	22	234100	AURI DIAS PACHECO	11381768	24	230393	BRUNA SILVA BORGES MACHADO	486020368	25
234551	ANGELA APARECIDA MALAQUIAS	296002847	22	231130	AURICEIA FELIX MATIAS	305165549	24	231425	BRUNA SORIANO GUIMARAES	435990330	25
239963	ANGELA APARECIDA SILVA	1724991332	22	242372	AURINEIDE PEREIRA DE ALMEIDA	13262347X	24	230081	BRUNA WEVELLYN DE OLIVEIRA	406348078	25
234669	ANGELA CARACHESQUE SILVA	442104686	22	242181	AVANI RIBEIRO DOS SANTOS	415891516	24	240148	C IRENE RAMOS PACIFICO	342710114	25
239732	ANGELA CRISTINA DE BRITO RODRIGUES	30539515-4	22	231778	BALTAZAR MARTINS SOUSA ARAUJO	23.234.002-X	24	237828	CACILENE MARIA DE ALMEIDA	274717384	25
235181	ANGELA DUARTE DA SILVA	291853535	23	233801	BARBARA AZEVEDO DA SILVA	355358578	24	240111	CAIO AUGUSTO TOLEDO PADILHA	437434229	25
230147	ANGELA GORETE OLIVEIRA DA SILVA	407873508	23	237246	BARBARA BARROS SOUZA BASILIO	46.541.307-9	24	231858	CAIO AZEVEDO DE PAULA	3106888	25
237419	ANGELA MARIA BARBOSA	3775101	23	242919	BARBARA BEATRIZ CHAGAS	495080196	24	241921	CAMELIA ALVES FERREIRA RIBEIRO	592754054	25
236622	ANGELA MARIA MORETAO AMARAL	33405060-1	23	232619	BARBARA CAROLINE MORETTI SILVA	40021497-0	24	238856	CAMILA	41256922X	25
234002	ANGELA MARIA SILVESTRINI GUTIERREZ	267219957	23	240430	BARBARA DORIA DOS ANJOS	438463870	24	241146	CAMILA ALVES LOURENCO	495003694	25
235708	ANGELA MARIA VILUCCI RUIZ ROPA	11467124-2	23	233894	BARBARA FERNANDA TOTH GONCALVES	274701339	24	242989	CAMILA AMANDA FARIAS DA SILVA	479639553	25
241358	ANGELA MARQUES PEREIRA	266819795	23	239651	BARBARA PEREIRA DE LIMA	42752426X	24	230703	CAMILA ANDRADE DE SOUZA	46305113-0	25
238866	ANGELICA ALCACIO FOSSEN SILVA	307555070	23	234771	BARBARA PEREIRA LEME BARLETTA	344340338	24	232164	CAMILA APARECIDA DA FONSECA	445439348	25
240078	ANGELICA APARECIDA FRUTUOSO GONCALVES	10427469-4	23	230766	BARBARA SILVA RAVELI	40391436X	24	239818	CAMILA APARECIDA DA SILVA GONCALVES	35545674	25
234821	ANGELICA BRUNE DOS SANTOS	448605466	23	232076	BARTIRA PEREIRA BRUNO	256099339	24	230046	CAMILA APARECIDA FERREIRA	97286000	25
242223	ANGELICA CONSENTINO	203910291	23	241883	BEATRIZ BALOTA BARBARINI	508777628	24	233784	CAMILA BAREM CAMARGO COPPINI CONSTANTINO	407084034	25
240397	ANGELICA CRISTINA VILASBOA DE MENDONCA	351737698	23	232982	BEATRIZ CAROLINE GUEDES DA SILVA	421572139	24	240673	CAMILA BATAIER GOLUBEFF	45902237-4	25
236131	ANGELICA EVANGELISTA DOS SANTOS	34728968X	23	234601	BEATRIZ DA SILVA PEREIRA	440281015	24	231125	CAMILA CABRAL SALGUEIRO	44777069	25
240179	ANGELINA DELLA TORRE	23.673.624-3	23	239891	BEATRIZ DE JESUS SANTANA SANTOS	412668890	24	236916	CAMILA CAMARA DO CARMO	347059016	25
243014	ANGELINA SIQUEIRA CARDOSO DA SILVA	409900436	23	231473	BEATRIZ FELIX DA SILVA FORNAGIERI	262714887	24	237097	CAMILA CRISTINA DA SILVA	445301363	25
233781	ANGELITA APARECIDA FERREIRA	414969388	23	230658	BEATRIZ LAVORENTE ITIDA	487188809	24	240677	CAMILA DANIELE LIRIO ARAUJO NETO	453999682	25
230234	ANNA CARLA BIANQUINI	33000610-1	23	238252	BEATRIZ SILVA RUIZ	54756117-9	24	238641	CAMILA DE LIMA CARDOSO APARECIDO	306097382	25
242397	ANNA CRISTINA AMBROZIO TATANGELO	18238630-2	23	232366	BENEDITA BELCHIOR DE VASCONCELOS MOREIRA	35361578-X	24	242251	CAMILA DE OLIVEIRA	344661295	25
236546	ANNA LUCIA ROBERTO ESTEVAO	206163458	23	237003	BENEDITO OLAVO DA CUNHA	8629822-7	24	237890	CAMILA DE OLIVEIRA VAZ	47307414-X	25
238393	ANNE ALINE DA CRUZ	478247059	23	233406	BERNADETE APARECIDA DA SILVA FORTUNATO FERRAZ	215641127	24	235448	CAMILA DI PACE RIBEIRO SOARES	459106893	25
241589	ANNE CAROLINA PAVAN SOLSI	342722918	23	237149	BIANCA ARANTES CAMACHO	444516463	24	238124	CAMILA DOS SANTOS	437941048	25
242807	ANNE CAROLINI FRANCISCO TORRES	40.101.336-4	23	232631	BIANCA CRISTINA ANTUNES DORIGO	24.780.445-9	24	241447	CAMILA EMANUELE PINHEIRO	345689859	26
234903	ANOMAR TIBURCIO DE PAULA	186138519	23	235538	BIANCA DE ALMEIDA VIZOTO	433121993	24	233912	CAMILA FERNANDA MARTINS VERSURI	45853618-0	26
236590	ANTONIA APARECIDA DE OLIVEIRA SOUZA	249915868	23	232144	BIANCA DE CARVALHO SANTOS	474021567	24	236942	CAMILA FORMIGONI SALOME	347339451	26
232790	ANTONIA DE FATIMA OLEIA DE NOVAES	171644785	23	231397	BIANCA DE JESUS CALLEGARI	32309633-5	24	237045	CAMILA GOMES SARAIVA	275218284	26
236792	ANTONIA DE MARIA SOUSA DA CRUZ	184932312	23	234680	BIANCA DOS SANTOS SILVA	463027760	24	239637	CAMILA LARISSA PEREIRA	464478686	26
235636	ANTONIA DE SANTANA FERREIRA	394288142	23	234884	BIANCA FERREIRA DOS SANTOS	464985183	24	238126	CAMILA LARRUBIA PINHEIRO DE LIMA	29468816X	26
235845	ANTONIA ISIDRO MARTINS	159766643	23	241311	BIANCA MACHADO GOUNELLA	406819580	24	237689	CAMILA LIZ SILVA	489809145	26
241495	ANTONIA JOELMA GARCIA DE OLIVEIRA	35.276.953-1	23	230715	BIANCA MACIEL BORGES	413668824	24	231011	CAMILA LOURENCO DA SILVA	451785605	26
239953	APARECIDA BENEDITA DE ARAUJO	376353764	23	238706	BIANCA MONCAO LOPES	447259520	24	238167	CAMILA MANENTE TARDELLI	440964799	26
232353	APARECIDA DIAS ALVES	341085340	23	234774	BIANCA MORAIS DA SILVA	26211689-4	24	239599	CAMILA OLIVEIRA VENDRAMIN	434454357	26
242946	APARECIDA LOPES DA SILVA	13254399	23	238894	BIANCA RIPPE SPERANCIN RACANELLI	451837046	24	239123	CAMILA PINHEIRO PEREIRA	52.783.373-3	26
231573	APARECIDA MORAES	18088470-0	23	239762	BIANCA RODRIGUES DOS SANTOS	443816232	24	238984	CAMILA PRUDENCIO VIEIRA	219480163	26
231179	APARECIDA PAULA DA SILVA MARTINS	273928910	23	230044	BIANCA STELA PEREIRA CAMPOS	40507758	24	230108	CAMILA RISSI CASTELANELLI	445741910	26
240142	APARECIDA RENATA ANTUNES DA SILVA	342251223	23	232462	BRENDA CANDIDO DE MORAIS	436485023	24	231231	CAMILA ROBERTA DO NASCIMENTO SANTOS	479462252	26
239892	ARIADNE CAROLINE CRUZ DE OLIVEIRA	46.392.701-1	23	237270	BRENDA EMANOELA DE OLIVEIRA	44.919.556-9	24	231883	CAMILA SERPA DE SOUSA	41373349X	26
				238195	BRUNA ARANTES BRAZ	44654908-3	25	241891	CAMILA SILVA DE MIRANDA	449185618	26

SECRETARIA DE EDUCAÇÃO

238767	CAMILA SOUZA ARAUJO NUNES	348356845	26	234625	CAROLINE SANTOS DE MELO FRANCISCHINI	43.818.800-7	34	232050	CLAUDETE HONORATO SILVA	345181591	35
232129	CAMILA TAINA DE LIMA HONORIO ROCHA	471336026	26	243013	CAROLINE SCHIAVELLI MARINHO OLIVEIRA	439522109	34	237075	CLAUDETE ROCHA DA SILVA	218170002	35
239513	CAMILA THOMAZ DOS SANTOS	298527108	26	242224	CAROLINE SILVA PEREIRA	488038030	34	242958	CLAUDIA APARECIDA CAROLINA	29426183-7	35
233998	CAMILANADIMA SILVA RODRIGUES	415763952	26	234718	CASSIA CRISTIANE MARIANO MARTINS	33667093X	34	232810	CLAUDIA APARECIDA DA SILVA	33.331.954-0	36
236269	CANDIDA MARIA DE JESUS HEG OLIVEIRA	143082139	26	241913	CASSIA CRISTINA DE SOUZA FONSECA	354106806	34	241993	CLAUDIA APARECIDA MENDES FAQUINELLI DIAS	212900237	36
232147	CAREM MANCI BARNABE LIMA	337546186	26	230624	CASSIA CRISTINA ZANELLA	439260693	34	235010	CLAUDIA APARECIDA QUIARATI MENUCHI	2381444501	36
241962	CARINA ALMEIDA DA SILVA	478856118	26	231572	CASSIA DANIELLY RIBEIRO DA ROCHA	341192752	34	236058	CLAUDIA BARBOSA SILVA DE ALMEIDA	334435560	36
238085	CARINA CRISTINA BISCARO DOS SANTOS PANDOLFI	343613219	26	230302	CASSIA FREITAS DA COSTA RODRIGUES	276772830	34	238364	CLAUDIA BATISTA DA SILVA MOTA	26855755X	36
232413	CARINA PEREIRA JUSCELINO	406643015	26	231492	CASSIA MARIA CARDOSO TEIXEIRA	17.880.077-6	34	238468	CLAUDIA COELHO RODRIGUES	292367077	36
242041	CARINA RIBEIRO SANTOS	409861777	26	232448	CASSIA RITA NICOLETI	14478830	34	238265	CLAUDIA COLLISTOCHI RAVAZI DA SILVA	29270155X	36
232623	CARLA ADRIANA TUTINO	41998065-9	26	234804	CATARINA BUENO DE MEDEIROS	344335276	34	230548	CLAUDIA CRISTINA DA CONCEICAO	302451365	36
241229	CARLA ALVES DOS SANTOS	495885848	26	230141	CATARINA DANTES CORACINI	28.648.946-6	34	235275	CLAUDIA CRISTINA DOS SANTOS SILVA	321826619	36
232858	CARLA APARECIDA DIAS DA COSTA	32.953.605-9	26	236004	CATARINA LUISA DA SILVA OSAWA	30083756-2	34	240464	CLAUDIA CRISTINA FACCHINI	232673299	36
230472	CARLA AUGUSTA SAVIETO TARTARO COLODO	440542200	26	233305	CATIA DE OLIVEIRA DURSO	354468273	34	242791	CLAUDIA DE OLIVEIRA MATIAS TEIXEIRA	50630343	36
241271	CARLA BALDIM MARQUEZ	442270069	26	242256	CATIA FERREIRA DA SILVA SANTOS	294295021	34	232394	CLAUDIA FERNANDA MARTINS FERREIRA MARAZZATTO	198036899	36
230299	CARLA BIANCA MANZATTO CIPOLLA	469098351	26	239803	CATIA REGINA ALVES DOS SANTOS	351590249	34	237802	CLAUDIA GARBATI	272565532	36
236879	CARLA CAMURATI DE SOUZA MACEDO	425512939	26	237185	CATIA SANTOS DANTAS DE SOUSA	535031440	34	235113	CLAUDIA MARIA COELHO FRANCO DO CARMO	053671608	36
238497	CARLA CASTANHO DOS SANTOS	27566916-6	26	238841	CATIA TEIXEIRA	24178259-4	34	242105	CLAUDIA MARIA DA SILVA CARMO	23198340-2	36
242065	CARLA CRISTINA DOS SANTOS FURTADO	288720866	26	234036	CECI CARVALHO GOMES	20175250 5	34	230215	CLAUDIA MARIA DA SILVA DE OLIVEIRA FELIPE	526223030	36
240253	CARLA DAIANI DENARDO MOTTA	352787831	26	239687	CECI SIQUEIRA BRAGA	295206196	35	240255	CLAUDIA MONTEIRO DE ASSIS	403505203	36
231407	CARLA DOS SANTOS GONZALEZ	33758008-X	26	232295	CECILIA VIEIRA MOREIRA	442064391	35	233979	CLAUDIA MORAES ROMANO STELLA	431021739	36
238581	CARLA FELICIANO	420826154	26	233408	CELESTINA MOREIRA CARINHANHANA DIAS	05667091 17	35	238430	CLAUDIA PACHECO DE SEIXAS PINA	49413382	36
231826	CARLA FERNANDA MIRANDA	463512674	26	241761	CELIA CRISTIANE RIBEIRO MIELLI	348545836	35	242760	CLAUDIA PARADELA DE OLIVEIRA	246545537	36
238952	CARLA GABRIELA DOS SANTOS	447755043	26	238850	CELIA IRENE DO NASCIMENTO	13702289-X	35	242527	CLAUDIA PATRICIA CECCONELLO	41.192.330-4	36
233123	CARLA GOMES DE FARIA	481073267	26	242600	CELIA LUZIA DE OLIVEIRA SILVA	211333256	35	239848	CLAUDIA PITA MACHADO RENZO	254552213	36
241708	CARLA JAQUELINE INADA	307494317	26	241173	CELIA PERPETUA CARMONA BRESSAN	22530000-X	35	238780	CLAUDIA REGINA DE CAMARGO LIMA	30588994-1	36
241480	CARLA MELLO CARDOSO	407984999	26	240274	CELIA REGINA CUSTODIO DE LIMA MONTEIRO	171899106	35	233018	CLAUDIA REGINA MARIANO RICON	158931178	36
238918	CARLA MENDES	246665257	26	231328	CELIA REGINA TRIGO	10264796/3	35	236135	CLAUDIA REGINA SENSI FERREIRA	129306733	36
231899	CARLA PASSARELLI REBOUCAS	351500637	26	238676	CELIA ROCHA DOS SANTOS	451718616	35	230336	CLAUDIA RIBEIRO MALAVAZZI	352572140	36
232488	CARLA REGINA RICCI	22.336.262-1	26	241151	CELIANNY SOARES MENDES	36871465-2	35	233020	CLAUDIA RIBEIRO MICHAELI	242507682	36
232156	CARLA REGINA SANTANA DE LIMA	437789482	26	241053	CELINA RISSO FOLTRAN RODRIGUES	32956154	35	233588	CLAUDIA RODRIGUES DA SILVA DIAS	57.643.724-4	36
238173	CARLA REIS FIGUEIREDO	41.322.608-6	26	234426	CELMA IZABEL FIRMINO MEDINA	541664001	35	240449	CLAUDIA RODRIGUES DO NASCIMENTO RIBEIRO	248249381	36
242454	CARLA ROCHA BATISTA RABELO	387946913	26	241214	CHRISTIANNE REGINA OLIVEIRA GARRIDO DE AZEVEDO	34397535-X	35	240939	CLAUDIA SANTOS DA SILVA	49.703.424-4	36
241929	CARLA SANCHES DE MORAES	244654773	26	239856	CIBELE DA SILVA VIEIRA MORENO	34565465	35	230686	CLAUDIANA DE LIMA LOPES	282886771	36
238346	CARLOS ALBERTO VIEIRA SOARES	199451989	34	242165	CIBELI RAMOS DOS ANJOS	423229436	35	240003	CLAUDIANA LIMA DE SOUSA FERREIRA	302524460	36
240216	CARLOS EDUARDO PRATES FORNARI	351651093	34	235029	CICERA GOMES DE SANTANA	21426856	35	239296	CLAUDIANE SANTOS BRAGA	290760744	36
241177	CARLOS EMANOEL PEREIRA MOITINHO	421782213	34	239756	CILENE ANGELA CATARINO ALVES	24851020-4	35	237772	CLAUDIENE CARLOS DA SILVA	62281235-X	36
234458	CARMEM GRAZIELE LIMA DA SILVA	401021506	34	235059	CILENE APARECIDA VIANA DOS SANTOS	224902581	35	242014	CLAUDILENE GUEDES CARVALHO LIMA	274776819	36
233117	CARMEM LUCIA ROSA DURAES DE NOVAES	52723547-7	34	242898	CILMARA CARDOSO DE SOUZA OLIVEIRA	286770258	35	230277	CLAUDINEI AUGUSTO DO NASCIMENTO	25.328.060-6	36
238754	CAROLINA AVES BARROSO DA SILVA	493336040	34	236187	CINDYELLEN SGARIBOLDI	487208584	35	231432	CLAUDINEIA APARECIDA FERNANDES MONTEIRO ROCHA	29470920-4	36
235370	CAROLINA CORREA ZINI	429543517	34	235208	CINTHIA CARLA PALOMINO SIQUEIRA	324537578	35	235723	CLAUDINEIA BRAGA DE ARAUJO	416003916	36
234420	CAROLINA DE ALCANTARA CORREIA	40.668.348-7	34	241486	CINTHIA MARIA SILVA SENA	33682823-8	35	231686	CLAUDINEIA DE AGUIAR PRADO SILVA	26118366-7	36
237222	CAROLINA DE MORAES ROVERI	344649374	34	232981	CINTIA APARECIDA GOMES DOS SANTOS	425508389	35	236692	CLAUDINEIA DE SOUZA OLIVEIRA	25292079X	36
231612	CAROLINA DE OLIVEIRA PINTO	497731034	34	241241	CINTIA BERGAMIM DOS SANTOS	293002885	35	234644	CLAUDINEIA LIMA DANTAS DA SILVA	34108647-2	36
235017	CAROLINA DI FIORE CASCIOLI	330006757	34	233760	CINTIA CARDOSO DOS SANTOS BARBOSA	42638780-6	35	230452	CLAUDINEIA RODRIGUES ESPOSITO	267232822	36
234415	CAROLINA ERNESTO COELHO GAETA RIBEIRO	329081044	34	241234	CINTIA CHAMARELLI	288870876	35	230490	CLAUDINEIA ROSANGELA DA SILVA	279503581	36
231732	CAROLINA FORMIS DE CARVALHO	345110225	34	241938	CINTIA CRISTINA DOS SANTOS MUNIZ	45154964-8	35	235980	CLAUDIO APARECIDO DA SILVA	277603675	36
239759	CAROLINA MANOEL DOS SANTOS	415177947	34	242901	CINTIA DE OLIVEIRA	565013257	35	240642	CLAUDIO BERNINI	17232989-9	36
232446	CAROLINA MARIA DE OLIVEIRA	239976526	34	237242	CINTIA FIGUEIREDO DA SILVA	332829741	35	242155	CLAUDIO JOSE DO NASCIMENTO	57310143	36
239208	CAROLINA MODENEIS RUELA	296343845	34	234514	CINTIA LARA PESCUMA PEREIRA	233280674	35	232715	CLAUDIRENE RIBEIRO NERES ASSIS	429717751	36
239542	CAROLINA RIBEIRO	332479870	34	237027	CINTIA LEITE ROLIM	352430576	35	232661	CLEDENICE OLIVEIRA MACEDO SANTOS	27236568-3	36
232788	CAROLINA RIBEIRO SILVA	44494565	34	230730	CINTIA MARA ALVARENGA DE OLIVEIRA	345380101	35	236123	CLEDINEIDE CLEMENTE DE SOUSA	321444693	36
231718	CAROLINA TERSSEROTE FARIA	497304144	34	235249	CINTIA PENTEADO SILVA	24904972-7	35	230545	CLEDIONICIA A LIBERATO PINHEIRO	215447207	36
239493	CAROLINE ARAUJO PICCIRELLI	36092945-X	34	230870	CINTIA PEREIRA UNINGER	450959491	35	242007	CLEIDE ACELINA DOS ANJOS	211854116	37
239584	CAROLINE BARBOSA MARTINEZ	403783495	34	234101	CINTIA RAQUEL MENDES DE OLIVEIRA	57292612-1	35	242072	CLEIDE ALVES DE ALMEIDA	522688457	37
236203	CAROLINE BARONE DA SILVA	404613226	34	233085	CINTIA SILVA SANTOS DE OLIVEIRA	478273010	35	234184	CLEIDE APARECIDA LEMES DAMASCENO	270882558	37
233911	CAROLINE CARDOSO LIMA	480975644	34	235662	CIRLEI ANTUNES DE OLIVEIRA	280249391	35	242559	CLEIDE DE OLIVEIRA DE SOUZA	504635499	37
231489	CAROLINE CASSIMIRO DE PAULA	49150419-6	34	232987	CIRLENE DELMINO ALMEIDA	25.208.676-4	35	236502	CLEIDE FERNANDA ROBERTO ALVES	299896547	37
241206	CAROLINE DE OLIVEIRA COSTA	42.274.138-3	34	230508	CIRLENE PERES	177790726	35	239849	CLEIDE REGINA FONSECA DE SOUSA	301330906	37
230818	CAROLINE DE SOUSA SANTOS	431745936	34	239845	CISLENE GOMES SOARES	483498993	35	241202	CLEIDE SOUZA DOS SANTOS	1327630109	37
234041	CAROLINE LADEIRA DE OLIVEIRA JOHNSTON	506349731	34	241063	CLARA DE LIARA GUEDES	49.221.310-0	35	236386	CLEIDES NOVAIS DE SOUZA	344335896	37
234254	CAROLINE MANZATO DE FAVRE ZUINO	344646087	34	241461	CLARA SIQUEIRA	489487038	35	230798	CLEIDIANE SILVA CORREIA	320050257	37
237330	CAROLINE NOGUEIRA FRAGA DA PENHA	406153474	34	235228	CLARICE DA SILVA ALVES	196873794	35				
232724	CAROLINE PEREIRA NORA GOMES	475144442	34	230931	CLAUDEANE RODRIGUES ALVES	335873169	35				
242846	CAROLINE RUSSO DOS SANTOS	41.377.045-X	34	238673	CLAUDENICE RODRIGUES DE ALMEIDA SOUZA	576632715	35				
				236034	CLAUDETE FERREIRINHA	27.858.818-9	35				

SECRETARIA DE EDUCAÇÃO

233921	CLELIA CASSALHO RODRIGUES	331521519	37	240194	DAIANE GONCALVES MENDES	477638624	38	241211	DANIELE GRILO	263599504	39
242019	CLEONICE DO NASCIMENTO RODRIGUES	25190072-1	37	237747	DAIANE GONZAGA DA SILVA	471494501	38	234380	DANIELE LUANA DOS SANTOS REIS	40817030X	39
240161	CLEONICE MARIA SOBRINHO DUTRA	55600900	37	236464	DAIANE MARIA DA SILVA CASTRO	450716338	38	230310	DANIELE PAMPANINI DIAS	478989854	39
230113	CLEONICE TELES ALEXANDRE	347962506	37	233042	DAIANE OTAVIANO MOURA	450606119	38	230381	DANIELE PONTES LETONAI	437807447	39
236346	CLEUSA LUCIANO DA SILVA	857334	37	241484	DAIANE PRISCILA LEITE SIMOES	434003992	38	234256	DANIELE PRADO PEDROSO MORASSUTI	264563074	39
242769	CLEUSA MARCELINO DO NASCIMENTO ZACARIAS	181913501	37	235606	DAIANE SILVA MORALES	480579052	38	236940	DANIELE SILVA DE ALMEIDA	49.626.352-3	39
233932	CLEUSA NASCIMENTO DOS SANTOS	16306903-7	37	234866	DAINA CRISTINA DE ANDRADE LISBOA	27993596-1	38	242737	DANIELLE BARBOSA DOS SANTOS	466616004	39
240818	CLEUSMARIA CARDOSO DE JESUS TARDELLI	279577333	37	231665	DAISE DUARTE CONCETTO	294688249	38	242321	DANIELLE CAMPOS RODRIGUES	27596107-2	39
235540	CLEYCE CABRAL JUVENAL ALMEIDA	343595916	37	241115	DAISY DAIANE VAZ PEDROSO SILVA	473212432	38	242848	DANIELLE DE ALMEIDA SILVA	44142000X	39
232392	CLODINE ALEXANDRE GOMES DE PAULA	344443863	37	233438	DALVA APARECIDA MATOSO SOARES	10531022	38	237255	DANIELLE FAUSTINO TEIXEIRA	344660229	39
234921	CONCEICAO FREITAS DE SOUZA	245119693	37	233545	DALVA SILVA DE BARROS	308624269	38	232695	DANIELLE RIVELLI GOMES	45996818	39
231565	CREDIRE BENEDITA GORDIANO DA SILVA	27828062-6	37	238137	DALVINA BARBOSA DE ARAUJO	297562423	38	242277	DANIELLE RODRIGUES DE OLIVEIRA ALOE	33995629X	40
235496	CRISLANE LEITE DA SILVA LEMOS	332330849	37	242762	DAMAR ALLIANO JUNIOR	301535851	38	239136	DANIELLI RODRIGUES PIGARI	489174735	40
239552	CRISTIAN OLIVEIRA SOUZA	56085698	37	238091	DAMARES SILVA FERREIRA	364923209	38	230159	DANIELLI EXNER SANTANA	464582349	40
234925	CRISTIANA FERNANDES COTA	607079767	37	238354	DAMARIS SANTANA DOS SANTOS MOTTA	428583581	38	230197	DANIELLI UANA APOLINARIO	49.280.028-5	40
238539	CRISTIANA GARROSSINO MAGALHAES	261380874	37	231702	DAMARIS VIEIRA DE MELO LEME	268662174	38	238732	DANIELY CORREA TASSINARI	35021441-4	40
241101	CRISTIANA RENATA DA SILVA	331047743	37	238728	DAMARYS CORREA FRANCO PAZ	35021440-2	38	232107	DANIELY DE GODOY	35.151.753/4	40
240698	CRISTIANE ALINE CASANOVA	404981926	37	234219	DAMIANA APARECIDA ANTUNES	415396761	38	241070	DANIELY THEODORO DE MATOS	297797232	40
232166	CRISTIANE ALVES VIANA FERRAZ	193457015	37	239179	DANIEL SANTANA DE SOUSA	421569323	38	234952	DANIQUELE MORAES DOS SANTOS	352494463	40
242825	CRISTIANE ANNUNCIATO STEFANELLI	34997362-3	37	236149	DANIELA ALCANTARA DA SILVA	425493398	38	230998	DANUBIA DE SANTANA DOS SANTOS	452033767	40
241077	CRISTIANE APARECIDA BASTOS MAGAGNATO	19710308-X	37	238188	DANIELA ALVES ALVIM	339689249	38	237864	DANYELA PERES DE BEM	48920343-7	40
233689	CRISTIANE APARECIDA RODRIGUES	425302428	37	234736	DANIELA AMORIM CACCOSSI	50360560-8	38	232884	DANYELLE BEZERRA DE MOURA FERREIRA	7809485	40
241928	CRISTIANE CAMARGO PICCINATO	243368343	37	242199	DANIELA APARECIDA DE CAMPOS CUNHA	44827940-X	38	233688	DANYELLE MARTINS DE CARVALHO BITA	428938012	40
231998	CRISTIANE CINTIA GABARRON	270134177	37	231128	DANIELA APARECIDA TOMAZ JABALI	417068645	38	237174	DARLANE MARIA DE OLIVEIRA BRITO	372434423	40
230406	CRISTIANE DE FALCO	348718341	37	238738	DANIELA ARAUJO DE LIMA	441454185	38	238453	DAVINA CLELIA FERREIRA DA CUNHA MORAES	14872759	40
239653	CRISTIANE DOS SANTOS	428619976	37	234172	DANIELA BARBOSA DA SILVA	472097362	38	234300	DAYANA SOUZA TEIXEIRA FARIAS	401455385	40
232433	CRISTIANE DOS SANTOS SILVA	28.168.389-X	37	233625	DANIELA BERTANHA BONILHA	27856888-9	38	230249	DAYANE CRYSTINE ANOVICH SILVA TORRES	405787182	40
233311	CRISTIANE FARIA HOMET MONTAGNANA	18511649	37	234248	DANIELA BONACELLI MONTELATTO	25844485X	39	241485	DAYANE DA ROCHA BORSATTO OLIVEIRA	33870274X	40
237617	CRISTIANE KINOR LAMBERT	264923893	37	233092	DANIELA BORGES DA SILVA	40797684-X	39	238554	DAYANE PINHEIRO	376339214	40
239582	CRISTIANE MACENA PISSAIA	416201088	37	231346	DANIELA CRISTINA AUGUSTO	28648467-5	39	234395	DAYANNE FERREIRA DA SILVA	426657226	40
242312	CRISTIANE MALDANER TIZATO	345097245	37	241302	DANIELA CRISTINA DA SILVA BORGES SANTOS	45304993-X	39	240557	DAYSE FERNANDES DA SILVA	264995508	40
231640	CRISTIANE MARA DE ANGELO	290638215	37	237700	DANIELA CRISTINA FELIX MARIA	297139186	39	233324	DAYSE MORAIS DA SILVA	441760685	40
230311	CRISTIANE MARIA DE ARAUJO ROSARIO	276772908	37	240390	DANIELA DA SILVA VASCONCELOS	452221390	39	231163	DEBORA ALVES DE ALMEIDA SANTOS	297945889	40
238038	CRISTIANE MARTINS PEREIRA DONATO DOS SANTOS	255960645	37	233850	DANIELA DE AGUIAR TERTULIANO MACEDO	307107899	39	235651	DEBORA APARECIDA DALMEDICO	436648192	40
241412	CRISTIANE PEREIRA ANTUNES	246778428	37	232576	DANIELA DE FREITAS OLIVERIA	340597264	39	230601	DEBORA APARECIDA MOREIRA SARTORI	405527809	40
242502	CRISTIANE REGINA NAVARRO CARNEIRO	296340352	37	235198	DANIELA DE MIRANDA	301969322	39	240122	DEBORA BERLOFA	400893216	40
242519	CRISTIANE RIBEIRO DE ANDRADE SILVA	29710665X	37	241602	DANIELA DE PAULA CIPOLONI ARELHANO	255056072	39	237836	DEBORA CIOTTO	44.832.212-2	40
240582	CRISTIANE RODRIGUES FREITAS BERNARDINO	40218760X	37	231600	DANIELA DE SOUZA REIS EUZEBIO	351959166	39	236438	DEBORA CIPRIANI VITTORETTO ESTEVES	2116240-9	40
238101	CRISTIANE RODRIGUES WERNZ	21838743X	37	233423	DANIELA DE SOUZA SANTOS	322606688	39	240345	DEBORA CONTRIM COSTA SANCHES	33566653-X	40
235958	CRISTIANE SAMPAIO DOS SANTOS	42271518-9	37	241269	DANIELA DOMICIANO DE ANDRADE	303693927	39	242301	DEBORA CRISTINA DE MELLO CARVALHO	293346495	40
234624	CRISTIANE SANTOS COSTA	402969789	37	239446	DANIELA DOS SANTOS	294690608	39	230324	DEBORA CRISTINA DOS SANTOS	496912690	40
241735	CRISTIANE SAURA GAMER	27.951.606-X	38	236935	DANIELA DOS SANTOS GONCALVES CRUZ	32877599-X	39	242558	DEBORA CRISTINA FERREIRA	48288050-8	40
238427	CRISTIANE SENCIANI	290131911	38	242924	DANIELA FERREIRA GARCIA	34.207.687-5	39	242894	DEBORA CRISTINA GUERINO CECCHINI	225295283	40
236441	CRISTIANE TEIXEIRA DA SILVA	0201497716	38	241770	DANIELA GIMENES LOVER FUENTE	450347679	39	239981	DEBORA CRISTINA RIBEIRO	541686860	40
231529	CRISTIANE VENDRAMINI PEDROSO DO CARMO	41.450.957-2	38	230284	DANIELA GRISOTTO	489996863	39	242350	DEBORA CUTRIM FERNANDES	30728009-3	40
236372	CRISTIANE VIDAL DE NEGREIROS MEDEIROS	443284052	38	242425	DANIELA INACIO DA SILVA	423231054	39	240770	DEBORA DE LIMA SANTOS	34.371.049-3	40
230038	CRISTINA BENGEOZA FURLAN	18340824X	38	235848	DANIELA IZIDRO MARTINS	423107331	39	241559	DEBORA FERNANDES COELHO	43192017	40
238274	CRISTINA BERTONI CARREIRO	19119301	38	242926	DANIELA JACINTO DE PAULA	324636908	39	231374	DEBORA FRANCO COLOMBO	40.794.041-8	40
230664	CRISTINA DA SILVA ALVES	416830353	38	234095	DANIELA LIMA E SILVA	419738678	39	238665	DEBORA KARINY XAVIER BARBOSA	MG10271155	40
239549	CRISTINA DE CASSIA PESSOA MONTESELI FELICIANO	146527070	38	235603	DANIELA LUZIA MATHIAS	47900251-4	39	231933	DEBORA LENIR DE SOUZA	276770699	40
235770	CRISTINA FLORENTINA DOS SANTOS MARQUES	218154550	38	238311	DANIELA MARIA ARAUJO COSTA	330245119	39	232362	DEBORA MARIA DIONISIO	413648977	40
242386	CRISTINA RODRIGUES DA SILVA	13250102-8	38	242053	DANIELA MARTINATTI	325093052	39	241022	DEBORA MATOS DE ALMEIDA	33784178-0	40
242462	CRISTINA RODRIGUES DE CARVALHO DOS SANTOS	428927166	38	235724	DANIELA MARTINS DA SILVA	45322673-5	39	236864	DEBORA MONNTEIRO ACIOLY DE ARAUJO	275617865	40
231789	CYNTHIA SAMARA FERREIRA RODRIGUES	412176488	38	235982	DANIELA MINCHIO ANDREZ	297441966	39	242526	DEBORA OLIVEIRA DA SILVA	453431793	40
231143	CYNTIA OLIVEIRA PUGA	492529140	38	232929	DANIELA MOTA DI LELLA MESSIAS	365243656	39	242716	DEBORA PIVA	22019903-6	40
232381	DAFNE ALINE LOURENCO DOMINICALI	40889748X	38	240914	DANIELA PATRICIA DE LIMA FRANCO	34.912.959-9	39	231089	DEBORA PRISCILA BERNARDES DE OLIVEIRA	484269914	40
239140	DAIANA DAGMAR DA SILVA SIMAO	432446199	38	230193	DANIELA PRISCILA DEL COL MATIUSSO	308467747	39	230181	DEBORA REGINA DE OLIVEIRA	257664452	40
233752	DAIANA ORTEGA DE OLIVEIRA SCARELI	467069141	38	237301	DANIELA ROSSI BARRETO	381180049	39	236072	DEBORA SAGGIO DE ARAUJO	480131880	40
230459	DAIANE APARECIDA DA SILVA	424227654	38	230189	DANIELE ALEXANDRA ALVES DA SILVA OLIVEIRA	331060188	39	234639	DEBORA SILVA FRANCA	433972191	40
241470	DAIANE CRISTINA BALAN	41.004.445-3	38	238513	DANIELE APARECIDA DA SILVA	455560821	39	241244	DEBORA SOARES BRITO BACARISSA	420826944	40
236347	DAIANE DA MATA RIGOLO	405492376	38	231326	DANIELE APARECIDA DA SILVA BREDARIOL	401973414	39	230875	DEBORA VIEIRA PERETTI	94841135	40
234074	DAIANE FERNANDA DA SILVA MARTINS	4101138604	38	241832	DANIELE APARECIDA ILDA GUILHERME	44008412-X	39	242433	DEBORAH CARINE SANTOS DE OLIVEIRA	486809584	41
240465	DAIANE FERNANDA MAGALHAES SIMAO	14718138	38	242167	DANIELE APARECIDA RODRIGUES GERIZANI	327024690	39	242671	DEIJANE RODRIGUES DOS SANTOS	576919172	41
234294	DAIANE GIMENES LOVER FUENTES	403374571	38	239600	DANIELE BUSATO DE MORAES	304160040	39	233365	DEISE ALVES DE ALENCAR	258415186	41
				238607	DANIELE CRISTINE HERCOLIN DA SILVA	48.603.526	39	238818	DEISE BRITO DOS SANTOS	444579977	41
				233871	DANIELE FERNANDES VENTURA	447887907	39	236169	DEISE RODRIGUES DE OLIVEIRA ARUJO	34452680-X	41

SECRETARIA DE EDUCAÇÃO

235351	DELMIRO ROBERTO DE SOUSA	169508390	41
240336	DELVANIA FERREIRA LESSA	27313811-X	41
238160	DENISE APARECIDA COSTA SILVA	425293671	41
239701	DENISE DA SILVA MONTEIRO COSTA	34951148-2	41
238974	DENISE DE ALMEIDA GOMES	540326264	41
239077	DENISE DE FATIMA SANTOS PASCOAL	15962620-1	41
231999	DENISE DE LIMA AUGUSTO	426417100	41
239666	DENISE DE SOUZA FERREIRA	246023570	41
236822	DENISE DOS SANTOS	58227259-2	41
236077	DENISE DOS SANTOS ROCHA	47933240X	41
239838	DENISE PORTO	207900899	41
232559	DENISE RODRIGUES ALVES DE ARAUJO	488552114	41
236006	DENISE ROSA CONRADO LIMA	32610589X	41
236370	DENISE SANTOS SILVA GUTIERRE BALOTTI	351187571	41
242172	DENISE TERESA DE LIMA RIBEIRO	33378109-0	41
234157	DENIZE MARINHO ARANTES	500381318	41
238108	DEUROTÍ PEREIRA NOVAIS	375906083	41
230797	DIANA CRISTINA BARSOTTI	41.365.120-4	41
236719	DIANA RIBEIRO ALVES	34480138X	41
231046	DIEGA ROSA ALVES	16451366	41
233580	DIEGO AROUCA LAMEIRA	330038382	41
232507	DIENI MARIANO VELOSO	368565348	41
236860	DILEIA DE OLIVEIRA	306173074	41
237158	DILMA APARECIDA DE ASSIS LEITE	220972874	41
230752	DINA ALVES VETURA NUNES	419425676	41
242278	DIRCE CASTANHA LOURENCO DOS SANTOS	178790667	41
230047	DIRCE DOS SANTOS DORTA	18618696-4	41
230155	DIRCE SOARES DOS SANTOS DA SILVA	18235776	41
230470	DIVA DE FREITAS SACABIO	17666628X	41
230849	DJANIRA ARRUDA MACHADO CARRIEL	156203182	41
241880	DOUGLAS AUGUSTO RODRIGUES SARDINHA	48115066-3	41
239558	DULCE HELENA DO CARMO OLIVEIRA	185108349	41
242063	DULCILENE SIQUEIRA VENTURA	415458262	41
232970	DULCINEA PEREIRA ALMEIDA	41.501.292-2	41
236009	EDENILSON VERMILLO	19368506-1	41
238460	EDER FREITAS DOS SANTOS	406052815	41
235036	EDEVALMIRA MAMEDIO PORFIRIO	143098160	41
233753	EDIANA VAUNA DE MATOS	48.384.337-4	41
234518	EDICLEIA ROSA RIBEIRO DA CRUZ	50.491.337-2	41
232325	EDIENE MACEDO FARIA	225683623	41
230941	EDILAINE CAROLINE FONTOURA	34225732X	41
237300	EDILAINE PINHEIRO BORGES	291856202	41
242714	EDILAINE SILVA ROCHA	42380764X	41
242268	EDILANIA JENEFFY XAVIER FERREIRA	36462612	41
230300	EDILEIA DE FATIMA ALVES SILVA	503966897	41

PRÉDIO 2
2º ANDAR

INSC	NOME	DOCUMENTO	SALA
240731	MARISA DA SILVA MICCHI	25466583-4	43
234150	MARISA FERREIRA DE SOUZA	34604822-9	43
238804	MARISA FRANZIM MAZZI	15543995-9	43
239905	MARISA KRENKIN DE OLIVEIRA	23186620-3	43
242294	MARISA MARIANO	12196212	43
230149	MARISA NASCIMENTO ELIZEU	416060511	43
242044	MARISA TELMA DE JESUS MIRANDA	413259341	43
240726	MARISE PEREZ SOARES	114327489	43
232314	MARISTELA DE SOUSA SANTOS CABRAL	21593106-3	43
237286	MARISTELA LOPES	13.006.242-X	43
238829	MARISTER DURAES OLIVEIRA	55.273.879-7	43
234132	MARITELMA NOGUEIRA SOBRAL	12.963.558	43
235631	MARIZA MARIA DOS SANTOS	327852033	43
241273	MARIZETE DE SOUSA DIAS	60.440.013.5	43
240070	MARIZETE DOS SANTOS CAMPOS	185245717	43
236155	MARIZIA INEZ GOMES	267237017	43
241814	MARKELY APARECIDA LOPES RIBEIRO	396621466	43
235225	MARLEIDE LUCIA FIGUEIREDO	112776206	43
230023	MARLENE ALVES DA SILVA MILANI	191370721	43

236440	MARLENE BATISTA CAVALCANTE DE LIMA	21814023-X	43
231355	MARLENE DA SILVA CRUZ	300092799	43
230243	MARLENE LORENCINI	15621156 7	43
236684	MARLENE SANTANA DO NASCIMENTO	376539793	43
238678	MARLETE ROSA FILIPINI	363005699	43
237893	MARLI APARECIDA DE SOUZA	18.854.528-1	43
241034	MARLI APARECIDA DE SOUZA TAUBER	8870573-8	43
238689	MARLI BERNARDES DOS SANTOS SILVA	176668044	43
236318	MARLI CARVALHO MOURA	288727666	43
239714	MARLI MIRANDA DE FARIAS	24993872-8	43
241749	MARLI MOREIRA RUZA	21649297-X	43
234018	MARLI RODRIGUES SILVEIRA	29231646X	43
238764	MARLI VENERANDA NEGRI STRINGUETO	233285659	43
231321	MARLIZE TEREZINHA SENEM	5.522.237-1	43
232569	MARLUCE ROSA DE ALMEIDA	13025141	43
233184	MARLUCY APARECIDA ANZOLINI CRUZ	46638627-8	43
230732	MARLY LIRA DOS SANTOS	198250046	43
240927	MARTA ANDRADE VIEIRA CORDEIRO	32.610.482-3	43
239419	MARTA ANTONIA DE OLIVEIRA	273019235	43
233274	MARTA APARECIDA CANDIDO	131943522	43
238363	MARTA APARECIDA PEREIRA	17370106	43
234755	MARTA BARBOSA GOMES	595061321	43
242130	MARTA CRISTINA PINHEIRO LUIZ	293693584	43
234107	MARTA HELENA BOSEMBECKER THIEL	6037794176	43
241922	MARTA HONORIA DE OLIVEIRA	261828605	43
231050	MARTA MARIA MOLERO	25095073X	43
240615	MARTA MARIAMA SANT ANNA PECA	44402184X	43
231178	MARTA REGINA REZENDE	16463902-0	43
235012	MARTA SILVA DE SOUZA	35893252X	43
241953	MARTHA LOPES DE OLIVEIRA	340100424	43
239448	MARTONEIDE FERREIRA COSTA	309339030	43
239724	MARY CILENE ALVES DE ARAUJO	349687961	43
234259	MARY CLAIRE PACHECO CONELHERO	306162672	43
232692	MARY ELLEN ALONSO RAMOS CARDOSO	42380649X	43
236591	MARYELEN CUBEROS	267234612	43
233425	MATILDE FELIPE	3325461	43
241894	MAURA LUCIA DOS SANTOS SILVA	27906485-8	43
230154	MAUREN MAMEDE CARDOSO	306866997	43
235295	MAURINA SANTANA DOS REIS	265580882	43
238662	MAURO ALISSON RODRIGUES	424760575	43
234520	MAYARA BACIL	77890572	43
236573	MAYARA BELINO DE SENA	36447539-0	43
233949	MAYARA CHRISTINA SANTOS	41955662X	43
235360	MAYARA CRISTINA DA SILVA	418083903	43
232065	MAYARA CRISTINA RIBEIRO DA SILVA DOS SANTOS	44825525X	43
231192	MAYARA DE SOUZA PRADO	435420641	43
239348	MAYARA DOS SANTOS	48356126-3	43
236320	MAYARA RAYANE BORGES LOREDO AMARAL	457732088	43
230943	MAYARA RIZZARDI	412574111	43
240895	MAYARA ROSA GONCALO	444461747	43
231684	MAYARA SENONI	434834385	43
239315	MAYLA CRISTINA DA SILVA	42.840.621-X	43
234629	MAYRA KAORY MORI	33731777X	43
230332	MEIRE BISPO DOS SANTOS FERREIRA	192681199	43
242398	MEIRE CRISTINA ALVES DA SILVA	335661415	43
232331	MEIRE GRASIELA DOS SANTOS SILVEIRA	479854105	43
234472	MEIRELLEN DE LIMA	471396072	43
237966	MEIRIANE FERNANDES DA SILVA CASTRO	355299227	43
235817	MEIRY KLEIA LICCIARDI	42.963.948-X	43
230705	MELISSA MARY DE OLIVEIRA SANTOS CORREA	479784085	43
240869	MELISSA RAMOS VACCARI	33222951-8	43
239092	MELISSA REIS DE OLIVEIRA	334590504	43
237180	MERCEDES GALVAO MARIANO MOLE A	17369796-3	43
239900	MERCIA GENI NAZARIO	28706187-5	43
239494	MERCIA SIQUEIRA SILVA	57.095.021-1	43
238727	MERILIN DAIANE DA SILVA RODRIGUES	45114760-1	43

242544	MICAELA ALMEIDA DE CASTRO	494446316	43
233316	MICAELE SILVA PEREIRA	411959293	43
240517	MICHEL DE CASTRO SOUSA	34458571-2	43
236407	MICHELA VIRGINIA DONOLA ALVES	33731288-6	43
237962	MICHELE ANDRESSA PEREIRA	490405551	43
240717	MICHELE APARECIDA DA SILVA CENCIANI	470509107	44
233672	MICHELE BELLINI FRANCO PENTEADO	29981672-2	44
236694	MICHELE CRISTIANE COSTA DA SILVA	345216210	44
239543	MICHELE DE ANDRADE CASTANHEIRA	348470058	44
241517	MICHELE DE ARRUDA ARAGO FERREIRA	425574301	44
242859	MICHELE DOS SANTOS PRADO	345725414	44
232850	MICHELE INACIA DA SILVA	452130876	44
239068	MICHELE LEAO ZORZAM	33794374-6	44
232708	MICHELE LEONARDI	443187101	44
231333	MICHELE MAGAGNINI MATIAS	44.537.290-4	44
242999	MICHELE PEREIRA	284722455	44
233137	MICHELE SANTOS RAMOS	332614840	44
234747	MICHELE VIEIRA DA SILVA NASCIMENTO	41942249	44
230051	MICHELE VILELA TORRES	43511568-6	44
235896	MICHELE APARECIDA MOREIRA	328321424	44
232688	MICHELE CHRISTINA ZAMBONE CARDOSO	30415684X	44
231914	MICHELE KATIANA APARECIDA LIMA BARROS	345244011	44
233956	MICHELE MARIANE SILVA	294987721	44
230971	MICHELE MORELATO PAVAM	300256656	44
243011	MICHELE PEREIRA GOMES	483968468	44
239417	MICHELE RAQUEL PIRES VELLIO	430219143	44
238463	MICHELE RODRIGUES DINIZ	421727743	44
240554	MICHELE VARGE TIMOSINI DE OLIVEIRA	27988366-3	44
240537	MICHELLY ARAUJO DA SILVA	40930673	44
231167	MICHELY APARECIDA DIMAS DE CARVALHO	474512265	44
233398	MIDIA	483390616	44
241357	MIDIAN DA SILVA MESSIAS	34.608.203-1	44
239459	MIKAELY MAYRA MENDES SICUPIRA	48.724.871-5	44
237595	MIKELIN APARECIDA BALDUSSI COLAVITI	23614795	44
242891	MILENA CASSIA PINTO DE CAMPOS	435125977	44
231121	MILENA DE OLIVEIRA DA SILVA	35372371X	44
232579	MILENA ROBERTA FAVERO PAVAO	321637616	44
230475	MILENE LACERDA ALMEIDA	566270730	44
241303	MILENE TEIXEIRA VARGAS	36170452-5	44
232769	MIRALVA SILVA DAMASCENO	232069190	44
239018	MIRELLA CACHOEIRA LIMA	188082634	44
237988	MIRIA LOPES TORRES	249131912	44
235610	MIRIAM ADELINA MASSUCATO	324535685	44
242828	MIRIAM APARECIDA DA SILVA PASSOS	22.529.861-2	44
238488	MIRIAM BEZERRA CAVALCANTE	0109523720	44
239219	MIRIAM BONFIM SILVA DOS SANTOS	42947684-X	44
233141	MIRIAM LEITE DA MOTA	462835911	44
236643	MIRIAM MACIEL SANTOS	267521558	44
232438	MIRIAM MARIA DA SILVA MONTE	422416666	44
237505	MIRIAN ALINE DE OLIVEIRA TRINDADE	416411630	44
237150	MIRIAN CATARINA RODRIGUES ABRAMO	29716450-8	45
239788	MIRIAN DE JESUS CRUZ	344240083	45
230156	MIRIAN DE OLIVEIRA SOUZA	307102002	45
231144	MIRIAN FERREIRA DE LIMA MALTEZ	11299578-2	45
237284	MIRIAN SENE DA COSTA	367670355	45
235011	MIRIANE LAIS VIOTTI DIAS	436830930	45
235060	MIRIANE PEREIRA DUARTE	216534227	45
240394	MIRLENE AUGUSTA DA SILVA	0961583100	45
231354	MIRNA CAMPOS RENNO	2.116.564	45
243053	MIRTES IRIS DE CARVALHO	280687321	45
242657	MIRTES SUELI DE OLIVEIRA	261739244	45
236852	MIRTHES DE FATIMA MASCAGNA	321951232	45
231991	MIRTIS HELENA FIRMINO	202660114	45
238023	MISLENE MOLA LOPES	364387269	45
230425	MISLENE ROSA FERNANDES JUSTINO	467518671	45

SECRETARIA DE EDUCAÇÃO

236325	PRISCILA BATISTA DE ALMEIDA SILVA	307555008	49	234958	REBECA JUSTINO DA CONCEICAO	25370996	51	239896	RENILDA SILVA FERREIRA	16942731	56
239563	PRISCILA BEATRIZ DE LIMA	41669781	49	231002	REBECA SCHWARZ FERRARI KRETMANN	34.148.162-2	51	240115	RICARDO CESAR FABRICIO	42090394X	56
234053	PRISCILA CARVALHO DA SILVA	46767168-0	49	233160	REBECCA GABRIELLE	462150008	51	232441	RILSOMARA DA CRUZ FERREIRA	537130287	56
233199	PRISCILA CRISTINA SISSA RODRIGUES	273823413	49	237489	REGIANE ALFREDO RODRIGUES	335660216	51	241586	RITA ALMEIDA DE OLIVEIRA	50628167X	56
238860	PRISCILA DA SILVA ALMEIDA	493403607	49	239903	REGIANE ALVES ROSA DE AZEVEDO	483183167	51	235553	RITA ANDREA FRIAS DE MORAES	192281719	56
235234	PRISCILA DANIELA GONCALVES DA MAIA	15872862	49	233812	REGIANE APARECIDA DE ANDRADE	453485352	51	230034	RITA ASSIS DE SOUSA	447571394	56
239539	PRISCILA DE ANDRADE CASTANHEIRA LIMA	348470046	49	231476	REGIANE APARECIDA DE QUEIROZ PARRA	250327302	51	237626	RITA DE CASCIA MENDES DOS SANTOS	248619020	56
239895	PRISCILA FERNANDES ZARPELLON ZUIM	299813599	49	242729	REGIANE APARECIDA MARTINELLI	27668767-X	51	233229	RITA DE CASSIA BARRETO HENRIQUE	206885866	56
233515	PRISCILA LUCIANO DOS SANTOS	40488578-0	49	239802	REGIANE DE SOUZA SILVEIRA	417429435	51	240287	RITA DE CASSIA BEZERRIL COSTA	198409345	56
231292	PRISCILA MACEDO DO NASCIMENTO	351328725	49	240689	REGIANE DOMINGUES XAVIER	34131760-3	51	237631	RITA DE CASSIA DE SOUSA CARVALHO	285079529	56
232211	PRISCILA MARIA GOMES DIAS VIEIRA	342259714	49	231662	REGIANE SEVERO MONTELO	40734942X	51	235644	RITA DE CASSIA DE SOUSA SANTOS ALVES	105990577	56
239763	PRISCILA PIRES COELHO	408136297	49	242464	REGINA APARECIDA BRANDOLI ATTISANO	8393979	51	238487	RITA DE CASSIA DE TOLEDO	425194097	56
230194	PRISCILA QUEIROZ DE SOUZA	342789284	49	236402	REGINA APARECIDA DA SILVA	231858322	51	240283	RITA DE CASSIA DOS SANTOS DE LIMA	243756562	56
234951	PRISCILA RIBEIRO DOS SANTOS	443288501	49	230763	REGINA APARECIDA DE MENDONCA MORA	241307260	51	240204	RITA DE CASSIA FERREIRA BARBOSA BIGHETTO	34601469-4	56
239392	PRISCILA SANTOS DA SILVA	300361841	49	234964	REGINA CELIA CARNEIRO DOS SANTOS	17950949-4	51	239640	RITA DE CASSIA GATERA	158945311	56
235055	PRISCILA SOUZA MARTINS	462787692	49	237477	REGINA CELIA DE LIMA	195707333	51	231345	RITA DE CASSIA MORAIS	25428744X	56
233703	PRISCILA TAIS BAPTISTA OLIVEIRA	471356554	50	235104	REGINA CELIA FERREIRA DA SILVA	182647833	51	240908	RITA LIVIA PEREIRA DA SILVA	29718380-1	56
242900	PRISCILA VALVERDE DE MENDONCA	299509126	50	241613	REGINA CELIA MONTEIRO COSTA MAITA	203687073	51	230827	RIUCCILY BARALDI LEDESMA	433238513	56
232931	PRISCILIA CUSTODIO MONTEIRO SANTIAGO	34686219X	50	242468	REGINA DE ARAUJO LIMA	443725767	51	234435	ROBERLANDIA MENDES DA SILVA PEREIRA	283275157	56
235194	PRISCILLA PRUDENCIO DE OLIVEIRA	352708001	50	241283	REGINA FABIANA PASCON DOS SANTOS	23266237-X	51	241655	ROBERTA AMARAL MARTINS	30396620-8	56
232217	QUEILA RAQUEL LOURENCO ALENCAR	458000814	50	237587	REGINA GAETA	81015446	51	237467	ROBERTA CAPPUCCI	438349349	56
236994	QUELI BATISTA DA SILVA MOTTA	410085546	50	237396	REGINA HISSAKO HONDA	102749097	51	234290	ROBERTA DA SILVA MATHEUS	385899592	57
230790	QUEZIA MARIANO PEREIRA SILVA	25982233-4	50	240671	REGINA MARCIA RIBEIRO	4258853	51	236251	ROBERTA DURAES DE SA	415895777	57
242237	RAFAEL DE CAMPOS	305888195	50	231866	REGISLANDIA GONCALVES LOBO DELIBERALLI	43872638-8	51	241896	ROBERTA HELENA VAZ DE OLIVEIRA ARAUJO VIVAN	303343680	57
241948	RAFAEL LOPES LUCENA DA SILVA	451545679	50	239451	REGIVANE SILVA ALMEIDA	307938992	51	240466	ROBERTA MACIEL MAUAD	295016152	57
240358	RAFAELA ALMEIDA DO NASCIMENTO	40.213.119-8	50	230597	REINALDA MENDE DOS SANTOS	237850680	51	234403	ROBERTA MARIANE PELLIZZARI MARTINS	26596036-8	57
231217	RAFAELA CARDOSO DE OLIVEIRA VAZ	486658582	50	241319	REINALDO ANTONIO VALERIO	184567725	51	232482	ROBERTA PONTES LEMES DOS SANTOS	289261399	57
235416	RAFAELA DE LIMA PRADO	47.183.343-5	50	233695	REJANIA DOS SANTOS MOTA	62095449-8	51	232367	ROBERTO APARECIDO AGOSTINHO	370386875	57
242974	RAFAELA DEMESI DA SILVA	489324113	50	232330	RENAN FIDELIS SILVA	443604071	51	233111	RODRIGO GUILHERME BARBOSA	344966471	57
238143	RAFAELA INNOCENCIO	462640681	50	239921	RENAN LUIZ GENARO	46763779-9	51	240982	ROGERIO COELHO ARCANJO	38227094-0	57
239087	RAFAELA MONTEIRO DOMENICI	350697516	50	242479	RENATA ADRIANA DO ROSARIO	229479881	51	232484	ROJANE CARNEIRO DE SOUZA	484513801	57
230239	RAFAELA OLIVEIRA SOUZA	392178370	50	240608	RENATA AFONSO BARBOZA DO NASCIMENTO	248768578	51	234195	ROMARIA AURORA XAVIER	494790040	57
239254	RAFAELA VERGOSA DE LIMA	42.481.835-8	50	234836	RENATA ALONSO MANIEZO	355086165	51	232056	ROMILTON COSTA DE OLIVEIRA	1261638557	57
240475	RAFAELLA CRISTINE DE MORAES COSTA	430480805	50	239383	RENATA BARBOSA DO NASCIMENTO	267520566	51	239628	ROSA BATISTA DOS SANTOS	277780937	57
233249	RAFFAELA BARBOSA ZUIN	242520005	50	232256	RENATA BARBOSA DOS SANTOS	32955631-9	51	236595	ROSA MARIA DE OLIVEIRA PINHEIRO	29361512-3	57
230128	RAISA DE FREITAS OLIVEIRA	474320911	50	234942	RENATA BARBOSA SILVA	3047209807	51	232729	ROSA MARIA FEITOSA DE QUEIROZ	22801780-4	57
237103	RAISA DO CARMO ALVES	46214642X	50	232885	RENATA COLLI	273982898	51	230474	ROSA MARIA FERREIRA DA SILVA	197172684	57
239561	RAISSA NUNES SIQUEIRA DE SOUZA	49588565-4	50	239256	RENATA CORREA JARDIM	43881774-6	51	231772	ROSA MARIA JANUARIO SUCENA	334913275	57
239102	RAQUEL APARECIDA ZACARIAS	285945385	50	231134	RENATA CORREA LEMOS	248244668	51	242537	ROSA MARIA MACHADO VIANA DOS SANTOS	33538779-2	57
232336	RAQUEL BONIFACIO SILVA	414025970	50	230555	RENATA DE JESUS MATOS FERREIRA	320172478	51	240452	ROSA MARIA MIGLIORINI	11554394-6	57
241537	RAQUEL CARAPELLO ALVAREZ	324643433	50	235787	RENATA DE OLIVEIRA CARDOSO	562495952	51	232552	ROSA MARIA RIBEIRO DA LUZ LOPES	357308335	57
231790	RAQUEL CAROLINA DE GODOY E SILVA	415448074	50	239131	RENATA DOS SANTOS	434734007	51	236212	ROSA MARIA RIBEIRO LOYOLA	MG 16550775	57
234675	RAQUEL CRISTINA DIAS XAVIER	22.793.586-X	50	230214	RENATA DOS SANTOS PIRES ISAIAS	447982230	56	235147	ROSA MARIA TADEU PRACA	16525418X	57
240302	RAQUEL CRISTINA MARTON SCHIAVONE	29875417 4	50	233568	RENATA DOS SANTOS QUINTINO	42477446X	56	238681	ROSA MARIA VILHA	235681763	57
230704	RAQUEL CRISTINA MOREIRA MARTINS	528683202	50	237663	RENATA DOS SANTOS RODRIGUES	366617941	56	234857	ROSALIA LIMA DE ARAUJO RODRIGUES	399799230	57
238552	RAQUEL DE ALMEIDA	451634196	50	237823	RENATA FARINA ARESES	259625826	56	230882	ROSALINA LIMA PEREIRA	336216415	57
230878	RAQUEL DE JESUS DOS SANTOS	479297502	50	242879	RENATA FERNANDES DE OLIVEIRA SOUZA	28.673.619-6	56	242034	ROSANA APARECIDA SOUZA ESTEVES	295465967	57
235994	RAQUEL DE OLIVEIRA FELISBERTO BARROSO	41778343-7	50	231865	RENATA FRANCA CRUZ FALCADE	20792495-8	56	233159	ROSANA BENETTI	186860031	57
236045	RAQUEL DE OLIVEIRA SILVA	271235718	50	240368	RENATA GOMES DE LIMA	227787687	56	232743	ROSANA BEZERRA COSTA	244930107	57
239015	RAQUEL DE SOUZA PONTES	41952521X	50	233259	RENATA IRACEMA MARIA	32999899-7	56	231491	ROSANA CHIAPINI	47753708X	57
240163	RAQUEL DOS SANTOS ACIOLI	30.396.924-6	50	230101	RENATA JULIANA FRANCO DOS SANTOS SILVA	278940407	56	233876	ROSANA DA SILVA	306553788	57
240539	RAQUEL DOS SANTOS PURGATO	488756030	50	232318	RENATA KURACHI	21983623-1	56	233882	ROSANA DOS SANTOS PEREIRA LEITE	256564814	57
234049	RAQUEL FERNANDA DESIDERIO DOS SANTOS MARQUES	420484541	50	235556	RENATA LISBOA AMADO DA SILVA	29971170-5	56	239144	ROSANA FERREIRA GANDRA	15403417	57
242415	RAQUEL INES MACHADO DA SILVA	27.845.453-7	50	236249	RENATA MARIA DOS SANTOS	480635626	56	241298	ROSANA MARIA GOMES DE FARIA	23.985.222-9	57
236378	RAQUEL LOPES MARTINS DOS PASSOS	177212536	50	237217	RENATA MARRA PEREIRA	36672839	56	241848	ROSANA NOVAES GONCALVES	29.734.169-8	57
234166	RAQUEL LUZ PONTES DA CUNHA	493135169	50	234363	RENATA MICHELLY DE JESUS MARTINS	332606934	56	235098	ROSANA ODETE DOS SANTOS ANDRADE	243376248	57
232846	RAQUEL OLIVEIRA MONTEIRO	429807193	50	240904	RENATA MORAES SILVA SOUZA	298276653	56	232596	ROSANA SANTO PEREIRA DA SILVA	35233020-X	57
232767	RAQUEL PINHEIRO WENDLAND	46.318.962-0	50	233748	RENATA MORAIS DOS SANTOS FERREIRA	449648539	56	240903	ROSANA SILVA SAURA VIBCENT	19.120.285-X	57
240300	RAQUEL TUPINA DE OLIVEIRA	29.374.168-2	50	238181	RENATA PIMENTEL DOS SANTOS	456426772	56	236463	ROSANA SOUZA SANTOS	278115573	57
238067	RAUL ALFREDO DURAN	587985331	50	237360	RENATA POLO BRESSAN	431444626	56	238907	ROSANE SALDANHA PINHEIRO	44181251-X	57
235094	RAYANE MOLLINARI DOS SANTOS	47435438-6	50	235727	RENATA RUZZA	22397221-6	56	230279	ROSANGELA APARECIDA GONCALVES	276771746	57
241736	RAYSA NOGUEIRA RAMOS	407478127	51	239195	RENATA SALGADO MARTINS DIAS	56219603-1	56	241448	ROSANGELA BORGES SANTOS	162890138	57
237499	REBECA DA SILVA TEGA	47291233-1	51	235491	RENATA TIENE	430087019	56	231610	ROSANGELA CALLEJA	55843716-3	57
236584	REBECA IJANO ANTUNES	36.385.836-2	51	242178	RENATA TIMOTHEO DOS SANTOS FERNANDES	27381564-7	56	232305	ROSANGELA CASSIA DOS SANTOS	115253804	57
				230852	RENE ADONIAS MARTINS	419264528	56	241386	ROSANGELA DA ROCHA LUCAS DE LEMOS	159443817	57
				235562	RENILDA DE FATIMA FREITAS MEREJE	13105389-9	56				

SECRETARIA DE EDUCAÇÃO

232597	ROSANGELA DA SILVA RODRIGUES ARAUJO	321009411	57	238506	ROSIMEIRE DE MELO DA GRACA	21564603-4	59	241455	SANDRA REGINA FORTUNA ACCORINTI	19327762-1	60
236727	ROSANGELA DE OLIVEIRA	231859296	58	231216	ROSIMEIRE LIBOREIRO DA SILVA	277567415	59	240314	SANDRA REGINA LAMBERT	20.006.257-8	60
233399	ROSANGELA DO NASCIMENTO AGUILERA OLIVARES MARTINS	26240519-2	58	237573	ROSIMEIRE VENACIO SAITO	209924391	59	241619	SANDRA REGINA MACEGOSSA FURTADO	111599842	60
230603	ROSANGELA DOS SANTOS FRANCA	299148099	58	231475	ROSIMERE GUIMARAES JERONIMO DA SILVA	406640944	59	234291	SANDRA TAVORA ARRUDA	15514539-3	60
230496	ROSANGELA DOS SANTOS PAROLINI	28.246341-0	58	239645	ROSIMERI PILONETTO KUHN	583346601	59	239618	SANDRA TERRA RODRIGUES DA NOBREGA	35093667-5	60
237915	ROSANGELA HIPOLITO MOREIRA	282716373	58	239438	ROSINEI RODRIGUES DE AQUINO	249663922	59	235949	SANDRA VERONICA SANDO	18347924-5	60
233957	ROSANGELA MARQUES FLORES	29586006-6	58	235808	ROSINEIDE LEONEL VICENTO	321007827	59	233814	SANDY CRUZ CERATTI	464478741	60
230710	ROSANGELA MOREIRA DE SOUZA	285727874	58	233114	ROSINEIDE MARIA DA SILVA	169381213	59	241820	SARA DE OLIVEIRA AMARAL	40757909-6	60
243056	ROSANGELA NASCIMENTO DE JESUS	44394171/3	58	232492	ROSINETE GOMES HIGINO	195745334	59	235776	SARA NEVES TEIXEIRA	M2919639	60
242681	ROSANGELA PEREIRA DE OLIVEIRA BRAZ	307554211	58	233066	ROSSANA CABANAS	86228572	59	243050	SARA OLIVEIRAPEQUENO	466539952	60
235981	ROSANGELA PEREIRA GUIMARAES	22.077.360-9	58	238906	ROZALINA RODRIGUES BRAZ	410114522	59	235754	SARA REGINA ROCHA BARREIRA	426163126	61
239519	ROSANGELA PEREIRA SIQUEIRA	32892616-4	58	232920	ROZANA PEREIRA BORGES	21430471-1	59	237866	SARA REGINA TAKAMI OLIVEIRA	287366121	61
234748	ROSANGELA ROCHA DE SOUSA DE SANTOS	34816849-4	58	235356	ROZINEY CRISTINA TURATO RODRIGUES MARTINS	5.696.788-5	59	230643	SARA ROSA GOUVEIA	406504702	61
234131	ROSANGELA SANTANA DOS REIS	28823886-2	58	241675	RUBIA JULIANA FELIX DE LIMA	376971666	59	233437	SARAH CAROLINE BERNARDINO CATALDO	252364004	61
231270	ROSANGELA SANTOS ALVES DE JESUS	544504185	58	238677	RUBIAM MARA ZAMFORLIM MARTINS	283380056	59	240013	SARAH DA COSTA SILVA	438181207	61
236338	ROSANGELA SANTOS COSTA GONCALVES DA SILVA	443045215	58	239415	RUTE DIAS SANTOS LIMA	18420127	59	237071	SARAH DA SILVA BELCHIOR	330508209	61
242982	ROSANIA RODRIGUES DOS SANTOS	266074182	58	234108	RUTE FERRAZ CAMPOS DE ALMEIDA COSTA E SILVA	224616316	59	233965	SEBASTIANA BISPO DE OLIVEIRA SOUZA	53972509-2	61
231164	ROSEANE MARIA DA SILVA	178437232	58	241768	RUTE FONSECA MENDONCA	25403668-5	59	242094	SELMA APARECIDA DA SILVA	11.757.682-7	61
234398	ROSELI APARECIDA BLAZIO	208571917	58	241380	RUTE NELI DA SILVA	42.753.979-1	59	236992	SELMA APARECIDA IMAI IODES	274343617	61
237856	ROSELI APARECIDA SANTOS TOZATTI	277876345	58	230126	RUTE PAIVA DOS SANTOS	277911229	59	235177	SELMA APARECIDA ROSA CARDOSO	22522019-2	61
233818	ROSELI BRAZ DE ARAUJO	36930388X	58	237930	RUTH ELISABETH DE MARTIN	13888616-7	59	241828	SELMA RODRIGUES DO CARMO	1296608255	61
239156	ROSELI CESAR JOAQUIM	278134439	58	237851	RUTH FERREIRA LIMA BORGES	253707274	59	230692	SELMA SILVA DO NASCIMENTO	555912395	61
238381	ROSELI DA SILVA	191367217	58	234450	RUTH NASSAR BRAMUCCI TAMBELLI	248880007	59	241546	SELMA TIE TACHIBANA	29165166-5	61
230365	ROSELI DA SILVA SPALLA	192783749	58	237735	SABRINA APARECIDA DE OLIVEIRA ALMEIDA	400427576	59	241799	SERGIO YOSHIMOTO	279693175	61
231017	ROSELI DE FATIMA SCHIAVINATTO DE OLIVEIRA	117879848	58	238509	SABRINA RODRIGUES GREGIO	351513887	59	237618	SHEILA APARECIDA DE FREITAS	267232007	61
231735	ROSELI DINIZ DE SOUZA	258039942	58	236857	SABRINA SAMARA CARDOSO	411342344	59	238991	SHEILA APARECIDA IEZZO	27745161-9	61
235657	ROSELI DOS SANTOS GOMES	336515832	58	232108	SALETE DOS SANTOS VALE	53776813-0	59	231390	SHEILA BERNARDES DA COSTA	360112523	61
242566	ROSELI MARIA CONCEICAO DA SILVA	280869071	58	234924	SALETE REGINA APARECIDA GUERRA	186268245	59	233877	SHEILA CRISTINA CARDOSO ROMUAL	291447521	61
242436	ROSELI NADIA DE JESUS	566144281	58	241003	SALMIRA BARROSO CORDEIRO DE CAMPOS	405076861	60	242536	SHEILA CRISTINA GRISOTTI	274704894	61
235959	ROSELI PERPETUO MASSON	280549143	58	236027	SAMANTA DOS SANTOS GIMENEZ	33.971.425-6	60	242816	SHEILA CRISTINA ROSSA LEITE RAMOS	23271775-8	61
237588	ROSELI SANCHES DOS SANTOS CAVALHEIRO	17826549 4	58	240325	SAMANTA GIORDANA TOMAZ DA SILVA	419524393	60	234815	SHEILA REGINA DE ALMEIDA	301339405	61
241870	ROSELI SCRIMIM MARCIANO	254415386	58	238185	SAMANTA KELLY BARBOSA	248670700	60	240631	SHEILA SILVA DE MIRANDA	40159287	61
234154	ROSELI TEIXEIRA FRANCA OLIVEIRA	18927657-5	58	234719	SAMANTA LENITA BARBOSA	420598406	60	230596	SHIRLEI BENETTE DE MELO	253253676	61
231102	ROSELY SILVA SOUZA VERDILE	27617724 1	58	242245	SAMANTA PANICACCI	344758370	60	239211	SHIRLEI FERREIRA BRISIDA	249449717	61
242594	ROSEMARA CRISTINA TAVARES	249658999	58	230891	SAMANTA PIANCO	32.466.332-8	60	230537	SHIRLEI FURTADO DO NASCIMENTO	MG15698753	61
234927	ROSEMARI ALVES DOS SANTOS	207927819	58	242439	SAMAR CAVALCANTE MARANHÃO NOGUEIRA	126634476	60	239135	SHIRLEY ALESSANDRA CARDOSO DE SOUZA	58662997-X	61
238303	ROSEMARY APARECIDA FIORESI	17995566	58	240141	SAMARA JACINTA SANTOS ROCHA	493331864	60	233723	SHIRLEY APARECIDA DE SOUZA TABOADA	22323400-X	61
230942	ROSEMARY CORAINI BONASSI	13945843-8	58	242535	SAMARA MAYA RIBEIRO	481708789	60	235531	SHIRLEY GUEDES JOVINO DA SILVA	309593049	61
234546	ROSEMARY FATIMA DA SILVA NOGUEIRA	293267005	58	235334	SAMIRA BARRETO DE OLIVEIRA	341560170	60	233405	SHIRLEY HONORIO CRUZ DE SOUZA	15209976	61
239938	ROSEMARY MARINHO MARTINELLI	16967654 -7	58	241831	SAMUEL FERREIRA OLIVEIRA SANTOS	46.650.501-2	60	240972	SHIRLEY PAZ LANDIM	128474452	61
242637	ROSEMEIRE ANGELA DOS SANTOS BARBERINO	25893618-6	58	230627	SANDOVALDA SOUSA PINHEIRO DE MELO ANDRADE	560466547	60	243032	SHIRLEY SILVA DE FREITAS	279029743	61
233701	ROSEMEIRE DE ALMEIDA TEIXEIRA MANZINI	281520677	58	235453	SANDRA ALVES DA SILVA DE ARAUJO	442181838	60	238785	SHIRLEY THOMAZ GAMA	29094561-6	61
234417	ROSEMEIRE DE SOUZA PEREIRA	22438383-8	58	234534	SANDRA APARECIDA DE PAULA DE AMORIM	230579012	60	230312	SIBELE DAS NEVES MELO FERNANDES	36.950.945-6	61
239789	ROSEMEIRE MARIA FERREIRA	430252584	58	239198	SANDRA APARECIDA DE SOUZA	308754128	60	239989	SIBELE LORENA DE PAULA KONISHI	227468582	61
231301	ROSEMEIRE MARIN ANTUNES DE OLIVEIRA	14044025-2	58	236802	SANDRA APARECIDA JURCK DA ROSA	39.192.158-7	60	235387	SIBERIA JOSEFA GONCALVES DE JESUS	290338888	61
230095	ROSEMEIRE OLIVEIRA SANTOS ANDRADE	438279591	58	240758	SANDRA APARECIDA MORENO DA CRUZ	222935303	60	231209	SILMARA APARECIDA DE OLIVEIRA	28113129-6	61
230750	ROSEMERE DOS ANJOS TOLENTINO	353612078	59	240029	SANDRA APARECIDA WATANUKI ROSA	229458063	60	238725	SILMARA BENEDITA PAULINO VICENCIO	33008687X	61
233152	ROSENEIDE APARECIDA TANCREDO	22556760X	59	233427	SANDRA BARBOSA QUINA	167092182	60	241413	SILVANA ALVES DOS SANTOS	429670321	61
234376	ROSENEIDE FEITOZA DA SILVA ARAUJO	40867333-3	59	241049	SANDRA CAMILO	25049374-3	60	240746	SILVANA ALVES MARSOLA	30728054-8	61
234501	ROSENEIDE STIVAL FARINA ABREU	217501722	59	238131	SANDRA CRISTINA DA SILVA	11.923.577-8	60	235571	SILVANA APARECIDA PASQUAL	158661229	61
230109	ROSIANE RODRIGUES RIBEIRO SIQUEIRA	56658424	59	231989	SANDRA CRISTINA DOS SANTOS ARANTES	272746381	60	240270	SILVANA BATISTA	271012031	61
237356	ROSILAINÉ FERREIRA	20357118-6	59	240129	SANDRA CRISTINA DOS SANTOS SILVA	23166821	60	230629	SILVANA DE AMO PANTANI	17995277	61
239501	ROSILANE BARBOSA SILVA CARDOSO	574163207	59	241865	SANDRA DE CASSIA SANTOS	340966324	60	240201	SILVANA DE CASSIA MANACERA TURRINI	15544720-8	61
236404	ROSILDA DOS SANTOS SOUZA	409485366	59	235734	SANDRA HELENA MOTA DE OLIVEIRA	17530709	60	232647	SILVANA DE MATOS QUESADA SILVA	33222894-0	61
231909	ROSILDA FREIRE DE MATOS	54.594.979-8	59	240505	SANDRA LACERDA GOMES DA SILVA	271364622	60	231655	SILVANA FERREIRA DA SILVA	23.235.912-X	61
240400	ROSILENE AUGUSTA MARQUES MARCOS	221694766	59	232369	SANDRA LUCIA GRANDE BALDO	17665 111	60	237756	SILVANA GODINHO	15.930.563-9	62
235162	ROSILENE DOMINGUES ROCHA	340556675	59	240675	SANDRA MARIA ALMEIDA SOUSA	59759624	60	233222	SILVANA MARCIA BELARMINO DE PAIVA	26.355.615-3	62
239440	ROSILENE LUZ FERREIRA	324289637	59	230514	SANDRA MARIA DA CONCEICAO SALDANHA	42271603-0	60	236607	SILVANA MARIA GRANDE SOUZA	19367478-6	62
236768	ROSILENE MARIA DIAS DA SILVA	54167347-6	59	242532	SANDRA MARIA DO NASCIMENTO DA SILVA	565261393	60	230707	SILVANA MARTANI MARCON	139445559	62
230612	ROSILENE MARIA FERREIRA DA SILVA PEREIRA	350706189	59	236242	SANDRA MARIA PRUDENCIO	27655416-4	60	237770	SILVANA MARTINEZ DE ANDRADE	193902904	62
234055	ROSILENE SILVA GONCALVES	124589970-4	59	231043	SANDRA MARIA SOUSA DOS SANTOS	29.672.133-5	60	239515	SILVANA PELLICER	18928056-6	62
230573	ROSIMAR PAGANI	18729863	59	233607	SANDRA MARQUES DOS SANTOS SILVA	350048381	60	230534	SILVANA SALES PURCINO SIMOES	19701914	62
237507	ROSIMARI TEREZINHA OZIEMBLOSKI OLIVEIRA	38.862.970-8	59	239616	SANDRA OLIVEIRA	14975775X	60	241155	SILVANA SANTOS MOTA RODRIGUES	414971656	62
								238768	SILVANA XAVIER SANTOS	268949001	62
								236341	SILVANIA LEILA DA SILVA	476512633	62

SECRETARIA DE EDUCAÇÃO

238966	SILVANIA SILVA DOS SANTOS VEIGA	550636699	62
238648	SILVIA ALVES	306735738	62
233664	SILVIA ANGELO SOUZA	32466472-2	62
232759	SILVIA APARECIDA VIRISSIMO	433256746	62
234202	SILVIA BORGES MARTINS	18260701-X	62
230516	SILVIA CAROLINE BERNARDO BENITES	438736539	62
242131	SILVIA CRISTINA CARDOSO MATOS	218978303	62
240571	SILVIA CRISTINE GARBINO HORIKAWA	220501476	62
235144	SILVIA DOS SANTOS	451731591	62
240978	SILVIA HELENA DE JESUS	29033510	62
240479	SILVIA INES MIRANDA SALOMAO	16219653-2	62
238476	SILVIA LAVIGNATTI	33149975-7	62
237159	SILVIA LOPES DE OLIVEIRA GOMES	303903703	62
232424	SILVIA LUCIA RODRIGUES JENUINO	117880000	62
234422	SILVIA REGINA DE OLIVEIRA RODRIGUES	27.788.542-5	62
230725	SILVIA REGINA RODRIGUES	218824580	62
241967	SILVIA REGINA SILVESWTRE DAQ CRUZ	122610143	62
233149	SILVIA ROBERTA EUFRASIO DE SOUZA	326103600	62
232944	SILVIA ROCHA COELHO BORGES	226986433	62
241773	SILVIA ROSA RODRIGUES DA COSTA	252796718	62
239774	SIMON MAC CLEAN DA SILVA MOURA	445572140	62
233413	SIMONE APARECIDA OLIVEIRA SANTANA	254581523	62
232544	SIMONE APARECIDA SOARES XAVIER DA SILVA	38938340-5	62
235756	SIMONE CAMARGO	268624550	62
235075	SIMONE CESAR DE ARAUJO	206886020	62
242030	SIMONE DA SILVA	46960024-X	62
238065	SIMONE DA SILVA TEIXEIRA	305381465	62
232183	SIMONE DE MORAES PEREIRA	336075224	62
236596	SIMONE DE OLIVEIRA CARVALHO	33422321-0	62
240811	SIMONE DE SOUZA ROCHA	300516344	62
242533	SIMONE DINIZ DE JESUS RAFALDINI	239942310	62
233861	SIMONE DOS SANTOS MEDEIROS LACERDA	329797451	62
238535	SIMONE FLORIZA DA SILVA	41267211X	62
240655	SIMONE LUIZ DE OLIVEIRA E SILVA	29953439X	62
233618	SIMONE MAIA DE OLIVEIRA	261858154	62
234056	SIMONE MARTINS	21294115X	63
240257	SIMONE MOREIRA	34564285-5	63
232396	SIMONE PASSADOR IOTTI	23017236-2	63
232548	SIMONE PIERAZO	262717086	63
235033	SIMONE RODRIGUES LEITE	335045029	63
231625	SIMONE SANTELLO RODRIGUES PEREIRA	165483234	63
242581	SIMONE SOUZA SANTOS	431830344	63
238149	SIMONI GOMES DE FIGUEIREDO GROSSI	21.546.730-9	63
241911	SINIA ROSELI DA SILVA SANTOS	89960713	63
231964	SIRLENE APARECIDA RODRIGUES DE MEDEIROS	400648271	63
231497	SIRLENE DE FATIMA DA SILVA	272377004	63
231683	SIRLENE DE MELO SILVA	24570644-6	63
233940	SIRLEY DA CRUZ SILVA	35245251-1	63
232837	SIUMARA BORBA MONTEIRO DA SILVA	263510517	63
232745	SOFIA FARIAS	2000002366119	63
233825	SOLANGE APARECIDA MARTINS PIMENTEL	169471184	63
233769	SOLANGE APARECIDA VAZ DA SILVA	21575-7	63
240567	SOLANGE CELESTINO ANTUNES ALVES	32163794X	63
234013	SOLANGE CLEMENTINO DA SILVA	30607191-5	63
237703	SOLANGE DE JESUS SANTOS	8325721	63
232581	SOLANGE DO NASCIMENTO SANTANA DA SILVA	29953496-0	63
231350	SOLANGE DO ROSARIO ANZOLIN	220579374	63
240398	SOLANGE DOS SANTOS SOUZA	484210221	63
232843	SOLANGE LEITE DE OLIVEIRA GIEHL	323744266	63
239886	SOLANGE MARIA DE ALMEIDA DA SILVA	27787370-8	63
237281	SOLANGE SANCHES VALLEJO	14866605X	63
230746	SOLANGE SANTOS JOSE	20.390.648-2	63
232064	SOLANGE XAVIER DE ALMEIDA	215479099	63
234241	SOLANGELA CATARINA COUTO	20530517-9	63
239636	SONIA APARECIDA FRANCO DOS SANTOS	19977406-7	63

234089	SONIA APARECIDA PEREIRA DA SILVA	185251882	63
238561	SONIA APARECIDA RODRIGUES MAGALHAES DURAES	MG 7453138	63
237509	SONIA PEREIRA	218536045	63
230376	SONIA REGINA BARBOSA TROIANO	128242280	63
239822	SONIA ROBERTA BENTO	29588504X	63
233065	SORAIA RODRIGUES DOS SANTOS FARIAS	216167447	63
237328	SORAYA BOSCO BISTENE LACERDA	143129466	63
236247	STEFANIE FERREIRA BRANDAO GRANDON	445761817	63
237006	STEFANY APARECIDA FREIRE AMARAL	520433403	63
230810	STEFANY AUGUSTA DE OLIVEIRA AMARAL	15775710	63
237046	STEFANY MATOS REHEM DE SOUZA	49252087-2	63
242578	STEFFANY JACKELINE SILVA	47230429X	63
236128	STELA CRISTINA COSTA	482488839	63
238403	STELLA MARIS FALEIRO DOS SANTOS	238492473	63
231357	STELLA MARIS MATHIAS DI GIOVANNI	32941512-8	63

PRÉDIO 2
3º ANDAR

INSC	NOME	DOCUMENTO	SALA
233036	STHEFANI TEIXEIRA DO PRADO LIMA	40.724.574-1	65
231834	STHEFANY DORIGON	467324967	65
236635	SUE ELLEN NAYARA DA ROCHA	46754893-6	65
240652	SUE ELLEN ROBERTA LIBERATO DE SOUZA	30846849	65
235608	SUELAINÉ APARECIDA VILAS BOAS PEREIRA	441811528	65
241603	SUELEN REGINA CALOU	46409164X	65
235629	SUELEN VILASBOAS DE LIMA	485144876	65
241555	SUELI APARECIDA MANSANO MARINO	21535564-7	65
242377	SUELI APARECIDA ZAMBOLLI MATIUCCI	12546826	65
238857	SUELI DE MORAES PEREIRA	353719882	65
240827	SUELI DOS SANTOS SILVA	25288511-9	65
234205	SUELI FATIMA DA SILVA	82100056	65
231348	SUELI GOMES DOS REIS	22.801.422-0	65
237245	SUELI MACIEL GODOI DO NASCIMENTO	426806505	65
241355	SUELI MARIA DE ANDRADE ALVES DA CRUZ	15582542	65
235069	SUELI MOREIRA DA SIVA	293455466	65
233948	SUELI NEPONUCENO DO ESPIRITO SANTO	407385630	65
241414	SUELI PRANDO DE FARIA	17163119-5	65
237131	SUELI SANTANA DE CARVALHO SANTOS	272863270	65
240429	SUELI SETSUKOTAMASHIRO	6449798-7	65
236334	SUELI TRENTINO ARAUJO	304720276	65
236167	SUELLEN CHAVEZ CARTAGENA	39611538X	65
242259	SUELLEN CRISTINA OLIVEIRA MAGRI	44826218	65
231054	SUELLEN DO NASCIMENTO OLIVEIRA	495443839	65
236846	SUELLEN MONTOYA MACHADO MARTINS	439263268	65
232895	SUELLEN RODRIGUES DOS SANTOS DE CAMARGO	462191643	65
238444	SUELLEN ROSSI	330318949	65
237563	SUELY ANTUNES DA SILVA	125803722	65
235126	SUELY MARIA DA SILVA ARAUJO	15.795.342-7	65
234528	SUENIA JANE ALVES IZIDRO	442097591	65
235182	SULAMITA PEREIRA VIEIRA	17389617	65
232584	SUMAIA DO ESPIRITO SANTO	241642693	65
239367	SUSANA DAMARIS BUENO MONTAGNA	410041622	65
235855	SUSANA GOICOCHEA YASSUMURA	54757387-X	65
232883	SUSANA ROQUE DIAS	27871614-3	65
239360	SUSY RIBEIRO FIGUEIREDO	477043847	65
240858	SUZANA BATISTA DA SILVA	584732703	65
240085	SUZANA DAIANA FERREIRA DA SILVA CARDOSO	48553580	65
236776	SUZANA DIONISIO SOARES	326091713	65
233477	SUZANA FERNANDES DE OLIVEIRA	254921310	65
233348	SUZANA JASPONTE	241356313	65
232421	SUZANE ANTUNES CASTELLI	489406798	65
241137	SUZELAINÉ TEIXEIRA SILVA SOUSA	56198068-8	65
233579	SUZETE DOS SANTOS BARRETO OLIVEIRA	0994342705	65
237623	SUZI PAULINO DE MELLO ARTESI	140005213	65
234651	SUZILEI GRACIANA DA SILVA SANTOS	32890761	65
234160	TABATA MAIA ELEUTERIO DA SILVA	345432162	65

230993	TABATA PARDINI SILVA	404544204	65
237364	TACIANA BELCHIOR GREGORIO	478873384	65
241651	TACIANA CAMBIRIBA DOS SANTOS	290776429	65
230137	TACIANA RAMOS DE LIMA VIANA	596973421	65
237060	TACITO LIVIO LOPES DA SILVA	1428386	65
237642	TAGILA DA CUNHA CASSIANO	446402175	65
237815	TAINARA FERNANDES SANTOS	480870147	65
238505	TAIRINE DE OLIVEIRA MIRANDA DA SILVA	479987907	65
242830	TAIS APARECIDA NUNES MALAVAZZI	225922861	65
238905	TAIS SANTOS CARLOS	440494230	65
230315	TALITA BATISTA SIMPLICIO	40862419X	65
231594	TALITA CABOCLO NUNES	450159164	65
242530	TALITA CAMILA BARRETO	305713632	65
233774	TALITA DE OLIVEIRA TAVARES	306176002	65
235045	TALITA DOMINIQUE PERON CAMPOS LOPES	389579026	65
233356	TALITA MAIA ELEUTERIO DA SILVA	345432150	65
232842	TALITA MARTINS DE ALMEIDA	2240513-5	65
231261	TALITA PEREIRA SILVA DE MENDONCA	465062957	65
236368	TALITA RIBEIRO MIRAS GUIMARAES	272920617	65
240996	TALITA ROBERTA CISTERNA FRANCSCO	44997511-3	65
241726	TALITA SOLINA PEDROSO	489096360	65
234905	TALITA THAINA AFFONSO	40678677X	65
239225	TALLITA ABIB DA SILVA	398095851	65
241158	TAMARA CONCEICAO AZEVEDO DA SILVA	504398416	65
231810	TAMARA EDNA SILVA	424061144	65
234553	TAMARA MARQUES SILVA	497580251	65
235466	TAMIRES CRISTINA DOS SANTOS SILVA	369071578	65
242975	TAMIRES DE CASSIA NOGUEIRA	464309402	65
232687	TAMIRES DE SANTANA PERRENOUD	467550268	65
230838	TAMIRES ESPINDOLA PADULA	45.160.714-4	65
231925	TAMIRES MACEDO	4574688	65
232017	TAMIRES MENDES OLIVEIRO	466112695	65
232391	TAMIRES NATANE PINHEIRO	462121616	65
235721	TAMIRES PASSONI FATTORI CALDAS	47213973-3	65
240902	TAMIRES PEREIRA GOMES	437940172	65
232354	TAMIRES TOME LEMES	408760631	65
237850	TAMIRIS APARECIDA DE ARAUJO SILVA	485639683	65
233778	TAMIRIS DA SILVA ALMEIDA	466937660	65
238138	TAMIRIS EUSEBIO DOS SANTOS	38.418.637-3	65
241939	TAMY RESENDE MARZ	40603482	65
236105	TANIA APARECIDA BESERRA FERREIRA DOS SANTOS	263349263	65
231275	TANIA APARECIDA DIAS MARTINS	290133233	65
232253	TANIA BEATRIZ FERREIRA SILVA	329998365	66
237818	TANIA BRAZ DA SILVA LAMBERT DAMAS	226966392	66
236605	TANIA CRISTINA CORREA	329510915	66
234003	TANIA CRISTINA FERREIRA DOS SANTOS	476904183	66
232813	TANIA CRISTINA TAVELIN HERNANDES	242961538	66
234897	TANIA CRISTINA TIMOTEO BATISTA	28712311X	66
242528	TANIA DIAS DA SILVA MORETO	363304447	66
231626	TANIA FERREIRA DA SILVA	176823396	66
238347	TANIA LEAL PRODOCIMO	335833238	66
231486	TANIA MARA MUNHOZ	424756432	66
236929	TANIA MARIA DE ANDRADE CERQUEIRA PEREIRA	422472177	66
234390	TANIA REGINA DE BARROS LEITE MOZELI	15210448	66
235743	TANIA SOARES DE SOUZA	41.486.179-6	66
242209	TARI CRISTINA TEODORO FERREIRA FONTEBASSO	243373594	66
241793	TATIANA ADORNO DA SILVA	293609871	66
233966	TATIANA APARECIDA MORELATO	327822739	66
234801	TATIANA BEZERRA DE ARAUJO	293242148	66
232116	TATIANA COIMBRA CARDOSO SILVA	301863994	66
242202	TATIANA CONCEICAO CHAVES	43.423.780-2	66
240329	TATIANA DA CRUZ TRINDADE	429719711	66
237247	TATIANA DE OLIVEIRA CAMPOS	32.963.440.9	66
236163	TATIANA HARUMI RODRIGUES KIKUCHI JOVITO	30968886-3	66
240183	TATIANA LUCIA PIETROBOM GARCIA DE MORAIS	334114834	66

SECRETARIA DE EDUCAÇÃO

242064	TATIANA MASSARONI CRUZ	255483016	66	237500	THAIS FERNANDES DE CAMPOS SOUSA	477698633	67	238232	VALERIA LUIZA BERTUCI SALETTI	276159391	69
231065	TATIANA MOURA GARCIA PAULO	435949950	66	242521	THAIS GONCALVES DE SANTANA	49037004-4	67	238872	VALERIA MOURA DA SILVA MATSUMOTO	432895309	69
238913	TATIANE AGUIAR SOUZA LODETTI	297105152	66	237000	THAIS JULIANA OLIVEIRA DA SILVA	305318639	68	230619	VALERIA PATRICIA RODRIGUES DA CUNHA	22057913-0	69
233868	TATIANE ARAUJO DOS SANTOS BARROS	397469925	66	239354	THAIS MARA JACOB MOREIRA	409026517	68	242952	VALERIA RADLINSKI	122383862	69
241284	TATIANE CRISTINA APARECIDA MATHEUS PENHA	30380760-X	66	237354	THAIS MATTEUZZO	34518260-1	68	232442	VALERIA ROCHA LAGES	32963272-3	69
232499	TATIANE CRISTINA DA SILVA	33452852-5	66	237521	THAIS MOREIRA MARTINS DE OLIVEIRA	400432043	68	230010	VALERIA SAMARA DE PAULA DA SILVA	489341731	69
234423	TATIANE CRISTINA OMURO ANTONELLI	326136344	66	236784	THAIS NETTO SILVA	435408896	68	241818	VALERIA THIMTEO MACEDO	286829150	69
235073	TATIANE CRISTINE DOS SANTOS ROCHA	27677737-2	66	231477	THAIS NOGUEIRA MARTINEZ	478425934	68	232626	VALERIA VANNUCHI OLIVEIRA	21316341-X	69
237711	TATIANE DA CUNHA FERNANDES	306860600	66	233029	THAIS OLIVEIRA FUZITA	255903418	68	230174	VALERIA VECCI	297846218	69
239313	TATIANE DA SILVA OLIVEIRA	344225136	66	234524	THAIS PEREIRA FERNANDES	MG-15.785.469	68	230842	VALQUIRIA CELIA ROCHA DE SOUZA	230060614	69
230977	TATIANE DA SILVA PEREIRA	338275587	66	238500	THAIS SANCHES GONCALVES ALVES	329865742	68	242557	VALQUIRIA COLTRI	246553054	69
242712	TATIANE DAS NEVES FERNANDES MATTOS	40695960	66	237788	THAIS SANTANNA BETTI	498824251	68	240661	VALQUIRIA DE SOUZA ARAUJO	13298232-8	69
230522	TATIANE FERREIRA	429321739	66	240036	THAIS SILVA DAS CHAGAS	48218775X	68	230728	VALQUIRIA MARCARO	278482612	69
232447	TATIANE FREITAS DOS SANTOS CONRADO	445405363	66	238988	THAIS TORATE NUNES	406134145	68	236361	VALQUIRIA PERATELLI	27787533X	69
232058	TATIANE GODOY SILVA MILHO	43184067-2	66	230986	THAIS VIANA SAGRADO	342716098	68	235905	VANDER ELEUTERIO DA SILVA	108478312	69
242605	TATIANE GOMES MARTHO	435117014	66	241113	THAISA MURIEL CARDOSO FERREIRA	34873183	68	234163	VANDERLI ALEXANDRE DA SILVA	356877966	69
241811	TATIANE GREGORIO DE SOUZA	30319666-X	66	240723	THAISE MICHELAINÉ NUNES BATISTA	32416822	68	238935	VANDERLI ALVES DA ROCHA SILVA	15138620-1	69
241337	TATIANE MARQUEZINI PACHECO	34053378X	66	238219	THAISSA RELA CONSTANTINO SQUILLANTE	188024311	68	235960	VANDERLI APARECIDA DE MORAES	333044964	69
230177	TATIANE MINHACO DUBOSAS LOPES	44348904-X	66	231867	THAIZE CRISTINA PINTO DE SOUZA FRARE	30711031X	68	238962	VANDERLUCIA FAUSTINO SILVA SOARES	595146089	69
235699	TATIANE REGINA ARTONI	308463419	66	239503	THALITA CATTAR PEREIRA	72621255	68	236641	VANEIDE DIONIZIO DA SILVA	225297048	69
240276	TATIANE REGINA SILVA	224666277	66	234239	THALUAMA TORREJON MARTINS	47692887	68	231174	VANESSA AGUIAR CRUZ	325361435	69
235066	TATIANE RODRIGUES FERREIRA	45849808	66	234585	THAMIREZ GOMES DA SILVA	470647255	68	235517	VANESSA APARECIDA DA SILVA	45333288-2	69
242280	TATIANE SERRA DE SOUZA BORGES	333115181	67	235947	THAMIREZ VIEIRA DA SILVA	431189419	68	237157	VANESSA APARECIDA LOPES FISCHER	428466102	69
230623	TATIANE SILVA SANTOS COSTA	410618792	67	235127	THAMYRIS MARTINS DE ANDRADE	396386544	68	236941	VANESSA APARECIDA RODRIGUES	33939020-7	69
234532	TATIANE SOARES DE SOUZA	460846553	67	230747	THAMYS BUENFIL DE FARIA	442952351	68	240954	VANESSA ASNAL DE LIMA MACHADO	35191433-X	69
232260	TATIANE SOUZA DA SILVA	467978852	67	233098	THAYS ANDRADE VIEIRA RODRIGUES	434522636	68	241301	VANESSA BORGES CAPELLARI	493823694	69
231751	TATIANE SOUZA PECANHA	343469571	67	232595	THAYS KARLA FIRMO TRINDADE	48276112	68	230682	VANESSA CALCAGNO DE LIMA	495374040	69
242035	TATIANE TEIXEIRA DO VALLE	352428697	67	239520	THAYS PORTO DE JESUS CAMBI	297546326	68	231237	VANESSA CLAUDINO MAGALHAES	307616770	70
230967	TATIANE VIEIRA ARRUDA RABELO	483001296	67	232839	THAYS SARAIVA CARDOSO	401808099	68	236074	VANESSA CLAUDINO SPONCHIADO	330036142	70
231844	TATIANI VENTURA DA SILVA	407987526	67	234228	THELMA DE SOUSA SILVA RAMOS	242607007	68	231018	VANESSA CRISTIANE DE LIMA	270894640	70
240600	TATIANI VIVAS SANCHES CAPANA	324340357	67	233456	THIAGO FILLIPE SOARES	445574471	68	230471	VANESSA CRISTINA ALVARENGA VALIDO	43445214-2	70
234666	TATIELE DA SILVA OLIVEIRA	46.046.435-8	67	230948	TICIANE LETICIA BELARMINO	408922850	68	242778	VANESSA CRISTINA ANDREAZZA FRANCESCHINELLI	344713696	70
234067	TAYNA ABAD GONCALVES	395365399	67	235894	TUANY CAROLINE MARTINS DE CARVALHO	478318078	68	237768	VANESSA CRISTINA BOSSONI	301389913	70
242346	TAYNA APARECIDA CASTILHO SANTOS	408796042	67	233696	VALCILENE REGINA AMOROSO SILVA	288986398	68	239497	VANESSA CRISTINA DA SILVA	43445395X	70
232562	TELMA ALBUQUERQUE MASCARENHAS	452018250	67	241044	VALCIR DOS SANTOS SOUZA CARVALHO	36864226-4	68	231881	VANESSA CRISTINA DOS SANTOS	446766926	70
240830	TELMA APARECIDA DE SOUZA OLIVEIRA	476219735	67	237417	VALDELINA LOPES DE SOUSA	32.323.297-8	68	232862	VANESSA CRISTINA INACIO FRANCO	33.218.521-7	70
239626	TELMA APARECIDA SILVA DE SOUSA	249796697	67	240295	VALDENIA GALVAO CALAFANGE BARBOSA	39134016-5	68	231015	VANESSA CRISTINA RETONO DA SILVA	431080999	70
237058	TELMA CRISTINA ABILIO DA SILVA	272363716	67	233134	VALDENICE AZEVEDO	320978333	68	239008	VANESSA CRISTINA ROSENDO DE LUCENA	268262822	70
239120	TELMA IOLANDA DE SOUZA SOARES DA SILVA	166042614	67	240379	VALDENIR PEREIRA DE ARAUJO	54134271-X	68	231197	VANESSA DE OLIVEIRA SANTOS ALMEIDA	337184860	70
242632	TELMA LUCAS MONACO	307252437	67	237289	VALDENIZE APARECIDA DE OLIVEIRA ALEGRANCI	554628454	68	242472	VANESSA DE SOUZA MAIA DIAS	348847452	70
238603	TERESA CRISTINA BALLARIN DIAS	9658291-1	67	234169	VALDESIA ALEXANDRE GOMES DA SILVA	349446787	68	235168	VANESSA DOS SANTOS	339282204	70
233013	TERESA MARIA TRIFLER FERREIRA	21842663X	67	237081	VALDETE DE OLIVEIRA MARCIANO MACEDO	337320986	68	231819	VANESSA JANAINA ARAUJO MARTINS	294160760	70
236426	TERESINHA EMIDIA DE SOUSA PEREIRA	17172145-7	67	241756	VALDETE NUNES DA COSTA	173658118	68	232195	VANESSA JESUS PEREIRA DA SILVA	406778346	70
237599	TERESINHA RAQUEL DA SILVA	21.597.495-5	67	237392	VALDICEIA ALMEIDA DA SILVA	348389413	68	232057	VANESSA LIMA SALOMAO	327820664	70
240120	TEREZA CRISTINA CARDOSO MACHADO	13791653X	67	231971	VALDINEI LUCIO DE ALMEIDA	437787345	68	230173	VANESSA LUCA DE LIMA	30.316.793.2	70
239258	TEREZA CRISTINA FREIRE	23938165-8	67	230890	VALDINEIA FERREIRA ABREU	40375896-8	68	238046	VANESSA MARIA FEDRIZZI HONORATO	397207104	70
231539	TEREZINHA DE JESUS MARTINS FERREIRA	37316478-6	67	236729	VALDINEIA GARCIA DE ARAUJO PINHEIRO	341477138	68	232012	VANESSA MARIA TEIXEIRA DA SILVA	596314444-9	70
237148	TEREZINHA DE JESUS RIBEIRO FONTOLAN	11524299-5	67	236421	VALDIR GOMES DA SILVA	20.795.639-X	69	233441	VANESSA NOGUEIRA NEUPERT	290241315	70
234115	TEREZINHA VAZ DA SILVA SANTOS	163193769	67	239041	VALDIRA DE AZEVEDO FERRARI	17107873-1	69	232234	VANESSA OLIVEIRA DOS SANTOS	229903332	70
239954	THABATA CHRISTINE DE CAMPOS SILVA	45579859-X	67	237909	VALDIRENE APARECIDA FURLAN MORETON	22880596-X	69	230863	VANESSA PEDRO DE ARRUDA FELISBERTO	35.338.609-1	70
241910	THADMARA SUZANA DE LIMA CLETO	24.560.158-2	67	231525	VALDIRENE LUANA DE SOUZA MARTINS	46.451.082-X	69	235252	VANESSA PEREIRA DE LIMA	48935550X	70
239002	THAIANE ALVES DA COSTA	488014554	67	236909	VALERIA APARECIDA DOS SANTOS COSTA	434367539	69	233129	VANESSA QUEIROZ DE SOUZA	34147769-2	70
230337	THAINA APARECIDA DE SOUZA BALDAN	389400439	67	238120	VALERIA APARECIDA SOUZA	38778471-8	69	232725	VANESSA SANTOS GODOI	405074931	70
237973	THAINA CASTRO MENDES	52674750X	67	234279	VALERIA BONFIM BALDO	460853181	69	232218	VANESSA SOARES DINIZ	448593191	70
233247	THAINA LARISSA BOBADILHA ROCHA	401756944	67	237189	VALERIA BREVIGLIERI MARCHETTI	25630032X	69	230981	VANESSA SUELI PIZANI DA SILVA	32008415-2	70
233823	THAIRES DA SILVA CAMARGO PRESTES	48.048.060-6	67	231117	VALERIA CARDOSO GONCALVES DA SILVA	304649430	69	240267	VANESSA VAZ DE LIMA	401268652	70
231726	THAIS APARECIDA CEARINE MADUREIRA	520382079	67	237715	VALERIA CRISTINA CARDOSO SILVA	281828362	69	230418	VANEZA DIVINA DE MORAES	40 530 093 1	70
240076	THAIS APARECIDA TAZAVA MISAEEL	344661428	67	242218	VALERIA CRISTINA GUIDO POLINARIO	25.208.553-X	69	240912	VANEZIA DOS SANTOS FERREIRA	578447046	70
242767	THAIS BARBOSA OLIVEIRA	402099023	67	231313	VALERIA CRISTINA MARIA RIBEIRO	499923776	69	235383	VANIA ALVES DE SANTANA	287249542	70
236545	THAIS BENEDETI GUERRA	34899810-7	67	233003	VALERIA DANTAS ROCHA CARDOSO	11604836-0	69	239461	VANIA BARBOSA GAMBINI	336314814	70
230200	THAIS CRISTINA SEVERO SANTOS	408999548	67	240477	VALERIA DE FATIMA OLIVEIRA PIOLLI	163677670	69	231664	VANIA CRISTINA ALVES BELCHIOR DO NASCIMENTO	266960777	70
240061	THAIS CRISTINE SILVA DA PAIXAO	485432638	67	236724	VALERIA DOS SANTOS ALVES	425149523	69	241035	VANIA CRISTINA MICHELETTI	244113518	70
242709	THAIS DE FREITASPEREIRA	440202073	67	234054	VALERIA GALVAO DE MORAES	218523439	69	231847	VANIA DE FATIMA DA SILVA	533780512	70
232279	THAIS DE MORAES SILVA	468899765	67	240917	VALERIA GOLIN PEREIRA	440296985	69	238213	VANIA OLIVEIRA FERREIRA SILVA	277702276	70
238652	THAIS FERNANDA DE CARVALHO GABRIEL	435115200	67	238523	VALERIA HERINGER CRUZ	300816364	69	238479	VANIA RIBEIRO DA SILVA SANTANA	423325292	70

SECRETARIA DE EDUCAÇÃO

242576	VANIA ROBERTA FELIX	356191205	70
233662	VANIA VAZ DA SILVA	340849253	70
240626	VANILDA GOMES TAVARES DA ROCHA	309876886	70
234362	VANILDA ROSA DE ALMEIDA VIDAL	332834621	70
238458	VANUZIA GONCALVES FERREIRA	306219013	70
232241	VENUZIA MATOS BARRETO SANTOS	28340738-4	70
230689	VERA LUCIA BATISTA DIAS	25.491.839-6	70
240462	VERA LUCIA DA SILVA	226280160	71
231248	VERA LUCIA DE SOUSA SILVA	19602012-8	71
238057	VERA LUCIA FERREIRA PAIXAO	143115753	71
235483	VERA LUCIA MARTINS DE ANDRADE	231229057	71
232946	VERA LUCIA MONTENEGRO CAIRES	131346866	71
234577	VERA LUCIA PADOVAN OLIVEIRA	19516185	71
240825	VERAILDE DOS SANTOS ALMEIDA	497896047	71
235597	VERALUCIA CAMPOS RIOS	439324051	71
235293	VERANEIDE RODRIGUES DOS SANTOS	187634166	71
239551	VERANIA DA CONCEICAO SILVA OLIVEIRA	62.151.373-8	71
241071	VERILZA BALBINO PAIVA SILVA	MG-7613248	71
238113	VERONICA ALVES DOS SANTOS	457673643	71
230224	VERONICA DE LIMA MENDONCA	279604014	71
230927	VERONICA FRANCO SILVA	34327112	71
241178	VERONICA GOMES	345364880	71
240635	VERONICA JORDAO DE LIMA	282742426	71
239518	VERONICA MARIA DA SILVA	28.312.385.0	71
230112	VERONICA MOURA OLIVEIRA GONCALVES	413877504	71
241691	VERONICA TRINDADE DA SILVA	2209457	71
233626	VERUSCA TORRES BURGOS DE OLIVEIRA	281503710	71
237241	VERUSKA APARECIDA DE MOURA	441452358	71
232124	VILMA ALVES DE MELO	41855593X	71
233643	VILMA APARECIDA GOLEC	568828549	71
239285	VILMA BARRETO SOARES DE OLIVEIRA	358768147	71
234654	VILMA DE MORAIS	15544045-7	71
236773	VILMA DOS SANTOS DIAS	41.015915	71
239268	VILMA GALDINO MIGUEL	241275660	71
231773	VILMA GOMES DA COSTA	556700363	71
234133	VILMA LULIO COELHO	18451473-3	71
234588	VILMA MONTEIRO VENTURA	507761972	71
240249	VILMA POLE TIMPONI	12545056	71
237351	VILMAR ALVES DA SILVA	382135076	71
230428	VINICIUS CAPRETI SILVA	443608659	71
233995	VINICIUS FRANCISCO PEREIRA	47096032 2	71
241408	VIRGINIA RODRIGUES DE MELO	13604692-7	71
237951	VITOR LUCAS MASSARU MORI	401733385	71
242040	VITORIA LIMA ALVARES	418079158	71
232450	VITORIA MEDEIROS COUTO TAVARES	489154499	71
230055	VIVIAN DE CARVALHO COLEPICULO	255792049	71
236489	VIVIAN PRISCILA DA SILVA FERREIRA	25580474 X	71
234565	VIVIAN TOSTES CARETTA	344305508	71
231387	VIVIANE APARECIDA DE AVEIRO GALERA	321302102	71
240695	VIVIANE APARECIDA GUEDES DE SOUZA OLIVEIRA	40.911.914-3	71
235512	VIVIANE CANDIDO DA SILVA	30530528-1	71
231869	VIVIANE DE CARVALHO SILVA	409976210	71
234816	VIVIANE DE OLIVEIRA SILVA	42172120-0	76
230347	VIVIANE DE SOUZA ZAQUER	300260805	76
238615	VIVIANE FERREIRA ANASTACIO	339330995	76
238909	VIVIANE PERERIRA DA SILVA	433702229	76
230574	VIVIANE PONTES DE SOUZA	35877045-2	76
241788	VIVIANE RASERA	262707676	76
239907	VIVIANE SANTOS DE NOVAES	280835322	76
235473	VIVIANE SULLIVAN DO VALLE	344602825	76
239812	VIVIANE VILARIM DOS SANTOS SOUZA	400891578	76
234429	VIVIANI MOREIRA LEAO	293275774	76
242838	VIVIANY ANCHIETA ALVES DO NASCIMENTO	423293576	76
238502	VIVIVANE CRISTINA ASSUNCAO	437887790	76
237076	WAGTON ANTUNES NOGUEIRA	37.046.000-5	76
240412	WALDETH GOMES DO NASCIMENTO CABRAL	56.372.877-2	76

242858	WALESKA SABRINA MARQUES LIMA	296108108	76
233268	WANDINA BATISTA SOUTO	19845107-6	76
231654	WEDJA MARIA DA SILVA	467317410	76
242488	WELITON ARAUJO DA SILVA	38337057-7	76
238622	WILLIAM FERREIRA DA CONCEICAO	597402632	76
230936	WILLIAM PELEGRINO	281323264	76
242748	WILLIAM VINICIUS DA SILVA	491060555	76
239916	WILSON CEZAR PAIXAO	25602652X	76
236611	WLADIA EDUARDO DE SOUZA	309181227	76
236795	YALONAN ALVES AMORIM LIMA	473198812	76
238147	YANUSKA MONALISA ANTUNES DE OLIVEIRA	473131171	76
239613	YARA APARECIDA ARRUDA DE OLIVEIRA MORIGGI	279141956	76
237518	YOKO SUZUKY VENANCIO DE AZEVEDO	238720810	76
240801	ZEFERINA ALVES DIAS	08919668-62	76
239370	ZEIZA CARLA SILVA DE CASTRO	90357557	76
241715	ZENAIDE GOMES PEREIRA MOTA	35 711941-1	76
234877	ZENEIDE ARAUJO DOS SANTOS SALES DA SILVA	193038638	76
232951	ZILANDA APARECIDA RAMOS DOS REIS	30026060	76
231733	ZILDA ALEXANDRE DA SILVA	205681372	76
237382	ZILDA FORTUNATA COSTA	14672234	76
241288	ZILDA ROCHA GONCALVES GIRARDELLI	33913656X	76

1.2. Professor de Educação Básica II Arte

PRÉDIO 2
ANDAR: TÉRREO

INSC	NOME	DOCUMENTO	SALA
236862	ADRIANA DANGIERI GALVAO	12733789-1	3
240334	ANA ROSA DE GODOY	9581723-2	7
241567	ANASTACIO VALDECINE DE OLIVEIRA JUNIOR	252405559	9
242299	AULUS VALERIUS DE OLIVEIRA	228824722	9
231544	BEATRIZ MARIA DA SILVA BRANDAO	403757411	7
235487	BENEDITA APARECIDA DA SILVA ALVES	201073080	7
231977	CAROLINA NADU DA FONSECA MAGALHAES DA SILVA	331911954	7
239579	CLAUDINEIA ALVES BRANDAO E SILVA	272160581	7
233636	ELENITA SPEGIC DE SALVO	20390540-4	7
235096	ELIANA MARIA ROBERTO	228816488	7
231550	ELZA MONTEIRO	18694523-9	7
233005	FERNANDA SILVA SANTOS BUENO	431444985	7
235156	GISELE ZDUNIAK SILVERIO	33603098-8	7
236833	GIULIA HERNANDEZ LIMA	391367444	3
233843	JESSICA LUIZA IGNACIO MOURA	474147757	7
237784	JOAQUIM APARECIDO DE OLIVEIRA BARRILLARI	259866851	7
232428	KAROLINE GUIMARAES SIQUEIRA	113913297	7
230158	KELLY CRISTINA ALVES TEIXEIRA	42207464-0	7
231086	LUCIANA PEREIRA DA SILVA	450319544	7
230245	MARCIA ANDREIA LINO DE OLIVEIRA LOPES	205464993	7
241162	MARCIA FIRAK MORO CUEVAS ROCHA PEREIRA	299486941	3
236467	MARIA BERNADETE POVOA	12546288	5
239550	MARIA CRISTIANE FERNANDES	29280569X	7
243039	MONICA REGINA DOS SANTOS	337602530	7
242697	OSCAR DE OLIVEIRA	304168634	3
239977	PAMELA CLAUS	274707901	7
238734	PATRICIA PASSOS COUTO	258932673	7
240514	ROCHELE FERREIRA LUCHINI	23592753-3	3
241963	SANDRA REGINA SACOMANI	146472470	7
236286	SILVIA HELENA RIBEIRO SILVA FRANCO	368881647	7
238150	SIMONE PITTORI MUSSELLI	29185087-X	5
240357	SUSANA DE SOUZA MALTONI	300880601	7
240181	VALERIA CORREA DE SOUZA	23.144.655-X	3

PRÉDIO 2
3º ANDAR

INSC	NOME	DOCUMENTO	SALA
239970	ADMILSON CONCEICAO SANTANA	297621324	74
234620	ADRIANA APARECIDA FERRARI	19252598	74
242469	ADRIANA CRISTINA MACHADO ROSA	254690877	74
241019	ADRIANA GOMES SANTANNA	19.952.904	74

242644	AGDA CHRISTIE DE SOUZA	489754247	74
238184	AISLAN ALEXANDRE FERRETTI	43.540.546-9	74
240089	ALAM DA SILVA LIMA	334931368	74
230996	ALAN FERREIRA	475319023	74
230630	ALBERTO RIVELINO RIBEIRO BATISTA	278352832	74
231364	ALDA SZABO DE FIGUEIREDO	203871030	74
237110	ALESSANDRA DE OLIVEIRA FARIA	40341507X	74
234868	ALESSANDRO WASILEWSKI	33.003.177-6	74
237512	ALEXANDRE SAVIETTO PEREIRA	440539092	74
231026	ALFREDO FERREIRA VITOR	60.322.759-4	74
230675	ALINE CRISTIANE DE SOUZA	462291352	74
230751	AMANDA ALVES PEREIRA	489318174	74
242303	AMANDA REGIO DA FONCAO	418189225	74
243041	ANA CAROLINA MOTA FERNANDES	368582127	74
240467	ANA CAROLINA MULINARI PINTO	411341121	74
241878	ANA FLAVIA DE FARIA	35299485X	74
242625	ANA LUCIA ZONA VITIRITTI	17538165-3	74
238340	ANA MARIA VILELA DE CARVALHO	M3540944	74
238815	ANA PAULA DA COSTA TRANQUILINO BARBOSA	322396876	74
242733	ANA PAULA HOLLANDA ANDRADE	16.354.438-4	74
241977	ANA PAULA LIPORONI BEGO	18292840-8	74
240574	ANANDA RIBEIRO BARBOSA	41068921X	74
232962	ANDERSON DA SILVA DE OLIVEIRA	43.986.233-4	74
239736	ANDERSON PEREIRA GRASSO	323017022	74
238464	ANDRE MARTINS FARIAS	336664321	74
230030	ANDREA CRISTIANE LIMA	27.120.897-1	74
240054	ANDREA DE MORAES MENEZES	9.884723-5	74
240664	ANDREIA RAINHA	24354518-6	74
241306	ANDREIA REGINA DA SILVA OLIVEIRA	40.559.350-8	74
232533	ANESIO FERREIRA DOS REIS JUNIOR	35023386X	74
236716	ANGELICA APARECIDA GATTO CAVALCANTE DOS SANTOS	23631242X	74
240501	ANIBAL SAUL FERREIRA DA SILVA	9079283-X	74
236303	ANSELMO EDUARDO MACHADO RODRIGUES	34.183.611-4	74
238945	ARIENE ALVES DUPIN	422481208	74
240685	BEATRIZ LINHARES MACHADO MARCHI	42258850-7	74
237055	BEATRIZ SCATRALHE RIBEIRO	384780088	74
237307	BIANCA DINIZ	48932556	74
237167	BLENDA MARIA DUARTE	430857299	74
230032	BORIS FARIA MORENO	440346332	74
235811	BRUNO HENRIQUE CANOVA	488994810	74
237047	CAIO VINICIUS GUERRA	230185654	74
236367	CAMILA BEATRIZ DE OLIVEIRA SILVA BORGES	297717716	74
238743	CAMILA HELENA VITORINO BOTTI ROBLAS	290676605	74
238709	CAROLINA NOGUEIRA CAETANO	264530007	74
231218	CAROLINA RIEGER MASSETTI SCHIAVON	307954432	74
234201	CAROLINA TEIXEIRA CAMPREGHER	352416348	74
240656	CASSEMIRO SANTOS SILVA	274708668	74
235911	CATHARINE FUZZETTI ELORZA	459405342	74
238166	CECILE LELU	432939192	74
242106	CELSO CARDOSO	20340796-9	74
239516	CESAR DE SALES JUNIOR	479030601	74
235895	CLARIANA REGINA DE AZEVEDO MEDEIROS	421977280	74
235757	CLAUDINEI DAS NEVES DOS SANTOS	285478850	74
239074	CLÉBIO NOBRE DO BOMFIM	27809430-2	74
231775	CONRADO FERREIRA KRAINER	353128399	74
238942	CREUZA DE FATIMA CERA DE SOUZA	18802654-X	74
241439	CRISTIANE BIANCHI REIS	216771079	74
237322	CRISTIANE SEIXAS PEDREIRA CHAGAS	24458498-9	74
237418	CRISTINA KOBAYASHI	232690790	74
230764	DALILA GRAZIELA LO MONACO	440855019	74
230830	DANIEL DE OLIVEIRA	3432954106	74
232889	DANIELA ALVES DA SILVA	28568551X	74
240502	DANIELA CORREA DE OLIVEIRA	336661599	74
241305	DANIELI BATISTA BERNARDO	401288171	74
242414	DANIELLY DE SOUSA PAIVA GONCALVES	488266634	74
240410	DANILO LOURENCO RIBEIRO	262845350	74

SECRETARIA DE EDUCAÇÃO

233622	SAMARA APARECIDA DE SOUZA	33810673-X	79
242987	SAMIA CRISTINA ARAUJO SOUSA	48878044-5	79
237526	SANDRA CORREA DE ALMEIDA	85022627	79
239557	SARA REGINA DE FARIA	41027138X	79
240632	SIDNEA DE SOUZA	45716522-4	80
232566	SIDNEY PEREIRA DA SILVA	205284218	80
240498	SILAS RIBEIRO FERREIRA DA SILVA	409725377	80
241890	SILENE SOARES PINTO	22701946-5	80
230190	SILVANA VALINO	15.390.943-2	80
242611	SILVIA HIROMI SAKURAI SASAKI	32631198-1	80
234442	SILVIO TEIXEIRA DE LIMA	22269071-9	80
231453	SIMONE FERREIRA DOS SANTOS	40692191X	80
232902	SIRLEI AUGUSTA PEINADO DA SILVA	19506494X	80
238070	SOCLESON DE OLIVEIRA DANTAS	391882739	80
241747	SONIA MARIA DOS SANTOS BARBOSA	502832915	80
235878	SORAIA GEORGES NUSSALLAH RAMOS	14956024-2	80
232148	SUELI RODRIGUES	109363838	80
241647	SUELLEN APARECIDA COSTA FERRAZ	43366678X	80
232802	SUZANA AKEMI FUJISE	333567286	80
237122	SUZETE NASCIMENTO	23304070-5	80
240893	TACIANA DIAS DAS NEVES	345205455	80
236664	TAIRINE SILVA DO NASCIMENTO	360929734	80
235470	TAIS YOSHIKO YAMAMOTO	182519855	80
234571	TALESSA SILVA RODRIGUES	418427653	80
232503	TANIA REGINA DOS SANTOS	204535931	80
242110	TATIANE APARECIDA GONCALVES DOS SANTOS	35456570-9	80
237215	TELMA CRISTINA RIBEIRO	21269072-3	80
238520	THAIS CHAMANI	48.743.855-3	80
239971	THIAGO DOMINGUES	331049259	80
242471	VALERIA ALCANTARA DA SILVA	287141305	80
239941	VALERIA CRISTINA CATARINA CASARIM	265389483	80
230847	VANDERLEI CARDOSO CAMPOS	186748371	80
241611	VANESSA DA CONCEICAO GUEDES	325010419	80
242309	VANESSA VIEIRA DOMINGUES	25589001-1	80
234250	VANIA BONIFACIO DE LARA	41895711-3	80
241399	VANUZIA MATOS DA SILVA DIAS	60502668-3	80
230702	VERA LUCIA PEREIRA	231017571	80
241276	VERENICE TEIXEIRA	180498551	80
240231	VERONICA CRISTONI	333593091	80
230431	VERONICA REMEDIO	426335168	80
236443	VERONICA SOUZA DE MENEZES	408130465	80
233585	VICENCIA APARECIDA PINTO TEIXEIRA COSTA	14044126-8	80
232113	VINIcius DA SILVA PAULINO	43.905.547-7	80
242227	VINIcius RODRIGUES DE ALMONDES	479852285	80
235377	VIRGINIA LUCIA CENAMO	65136238	80
230559	VIVIAN PEREIRA DA SILVA	303451129	80
238770	VIVIANE VERDE ZANELLI	334591089	80
234385	WALMIRA RODRIGUES MORESCHI DA SILVA	419620783	80
239922	WLAMIR GONCALVES DIAS	20389781-X	80
234725	YARA VIANA DOS SANTOS	360587616	80
231862	YURI NICHOLAS TOFFANETTO	47888151-4	80
242869	ZELIA MARTINS DO NASCIMENTO	242576643	80

1.3. Professor de Educação Básica II Biologia

PRÉDIO 2
ANDAR: TÉRREO

INSC	NOME	DOCUMENTO	SALA
238155	ALAN BRONZERI DIAS	43540365-5	12
242117	ALEXANDRE JODAL DE ALMEIDA MIRANDA	23.855.203-2	12
242091	ALEXANDRE ROSA DA SILVA	27.982.593-6	12
242534	AMANDA TEIXEIRA MESQUITA	15428580	12
232541	ARIANE CAMPOS	483239793	12
236498	CAIO SIMONATO BRAGA	33422785	12
240800	CARLOS QUEIROZ PELAIO	483167150	12
240852	CAROLINE GABRIELE GUERIOS	5.996.156	12
230693	CLAUDIA EIKO YOSHIDA	181597147	12
240970	CRISTINA DOS SANTOS SILVA	344707799	12
240853	DAIANE DA SILVA CAVALCANTE	350629201	8
236507	DANIEL JOSE LOPES	442721493	12
241313	DANIELA DE OLIVEIRA DINATO	440968458	12

233435	DANIELA TENORIO FURGERI BUFFALO	434891484	12
233892	DEBORA CRISTINA FERRARI RAMALHO	358583561	12
238589	DENISE DOS SANTOS	171507307	12
240955	ELAINE CRISTINA DOS SANTOS SILVA MARQUES	287358483	12
241645	ELEN FERNANDA SILVA	440755918	12
235482	ERICA CLAUDINO DE SOUZA	307616782	12
231214	EVANDRO DE SOUZA PORTO	203896129	5
237223	FLAVIA BELARMINO DA SILVA	42265121-7	12
241956	GILBERTO YOSHIO SUZUKI	344848620	12
242269	GIULIANA UCHOA CARRIERI	377490416	12
235213	GLEICE ALINE GONCALVES SIMPLICIO	478834196	12
241888	GRACIANE DANIELA MATIAS RIBEIRO	330001656	12
239830	IARA ROBERTA DE AZEVEDO NIERO	35.479.085-7	12
236087	JANAINA DA SILVA FORTIRER	419254961	12
232976	KELLY CRISTINA SILVA	453387767	12
233779	LEA VITIELLO MORELLI	26355949X	12
234084	LIGIA KEIKO DOS SANTOS	44.691.630-4	12
235239	LOURDES DOCE DOMINGUES	14066245-5	8
230549	LUIGI CEZARE PEZZATTO	48558600-9	12
231576	LUIZ ALEXANDRE SIMOES DE CASTRO	259172017	12
236143	LUIZA DE SOUZA MARTINS	110152436	12
235852	MARCOS DA SILVA	252213798	12
236432	MARILIA PEREIRA PEDROSO GONCALVES	442430917	12
240377	MARINA LEMY KOGA	41.692.893-6	12
242944	MICHEL HENRIQUE SELLAN	47.802.839-8	12
234236	MONIA GUEDES PEREIRA SILVA	308358909	5
240887	MURILO TREVISAN AFONSO	354791618	12
233236	PAULA ARAUJO MONTEIRO MAFRA	408518819	12
241742	PEDRO HENRIQUE SOUZA MAIA	351986984	12
242368	RAFAEL DE SOUZA OLIVEIRA	30755773X	12
238937	RAQUEL CECON ANGELON	304157909	12
242510	REGINALDO SADAQ MATSUMOTO	280967469	12
236999	RENATA ALMEIDA FADEL	451273825	12
232664	RENATA FERREIRA DE SOUZA CARVALHO	400649998	5
241837	RICARDO DE GODOY RIBEIRO	30588863-6	12
243038	RICHARD TURCHETTI BOONEN	109481240	12
230718	RODRIGO DE CARVALHO SANTOS	336504184	12
234124	RUBENS URIEL FILHO	16847071-8	3
242706	SAMUEL FOELKEL SAVIETTO	436966669	12
237425	TABATA DILENARDI DIAS	359391485	12
234244	TAIZA ARAUJO DA ROCHA	25.610.396-1	12
241296	TANIA MARA PAVAN TOZELLI	16965580-5	12
232454	TED SILVA DANTAS	433391388	12
237271	THAYNA MENDONCA AVELINO	464305937	12
233290	THIAGO SIMON MARQUES	423452769	12
235211	UEVER DE MOURA MARTINS	480543586	12
240305	VANIA MARIA DA TRINDADE	418299158	12

PRÉDIO 3
ANDAR: TÉRREO

INSC	NOME	DOCUMENTO	SALA
236794	ALAN AKEL	45.187.054-2	4
236503	ALEX AUGUSTO TOMASETO	44640931-5	4
238414	ANA CAROLINA	327982822	4
238277	ANA PAULA BORTOLOTTI	161116255	4
242347	ANALICE SALINA ESPELETA DE CASTRO	435151046	4
242917	ANDERSON KIKUCHI CALZAVARA	82205446	4
230585	ARIANE BRUNELLI	337388775	4
239106	BRUNO ALEXANDRE DE FRANCO	26808229	4
240547	CARLOS HENRIQUE PALLADINO CANCELLARA	40.523.569-0	4
242378	CAROLINE DUTRA	295886936	4
233652	CAROLINE RODRIGUES ESTEVAO	46765761-0	4
241622	CELIA ELISABETE SIMOES PARADA	54153785	4
238083	CELMA OLIVEIRA ARCANJO PINHEIRO	56957580-1	4
236011	CLAYTON RODRIGOS HENRIQUE	300174688	4
237872	DANIEL DUMARESQ	438175402	4
242691	DANIEL GANDIA RIGO	337320615	4
242752	DANIEL JOSUE CONSTANTINO	40.714.606-4	4

240315	DAYANA CAROLINE LUZ	331651154	4
242349	DENISE BARBOSA DOS SANTOS	293722699	4
240736	DIANA RODRIGUES BASTOS PORFIRIO	345242075	4
236989	DIANNY CAVAGNA DA COSTA	MG-18947897	4
238077	DOUGLAS AZIZ FILHO	342588904	4
233612	DOUGLAS DE FREITAS ASCANIO	287001556	4
239443	ELAINE FRANCESCONI	16179008	4
230566	ELIANA DANTAS	33002484	4
236798	EVANDRO RIBEIRO DA SILVA	305349569	4
231379	EVANDRO SILVA DIAS	284903395	4
232151	FERNANDA BAUMGARTNER DE SOUZA	487435928	4
235993	FERNANDA PORCARI MOLENA	304153539	4
230856	GABRIELA FERREIRA DE SOUZA	48750169X	4
240093	GABRIELA KLEIN BARBOSA	371131996	4
241434	GABRIELE SOUZA VALADAO	18127572	4
242351	ISABELA PORTO RENO	42.125.439-7	4
232186	JULIANA CRISTINA BERTACINI DE MORAES	409602127	4
236960	JULIANA GIUSTI	276768759	4
240101	KAISER DIAS SCHWARCZ	121297212	4
242865	KELLY CRISTINE ROSSETTI SANTANA FRANCA	418213161	4
240491	LAIS BATISTA CARMO SILVA	449555847	4
240728	LARISSA BRAZ SOUSA	34947560X	4
235933	LARISSA CARPIGIANI DE PAULA	38155203-2	4
230437	LIA AMADIO	445721145	4
241056	LIDIANE DE SOUZA TORRES	320078620	4
239421	LIRIAM SAMEJIMA TEIXEIRA	439649985	4
242177	LIVIA JULIANA GUIMARAES CARNEIRO BORGES	556786166	4
238474	LUCIANA CRISTINA DE SOUZA RIBEIRO	32339704-9	4
235515	LUCIANO HENRIQUE BRAZ DOS SANTOS	440975062	4
237488	LUDIA BARBOZA LEITE	47.391.068-8	4
238863	MAIARA ALBANEZ PEREIRA	40.673.295-4	4
238720	MARCELLO MARTINS DA SILVA	05790866-7	4
235764	MARCIO ROMERO MARQUES CARVALHO	0849932980	4
233340	MARIA FERNANDA DE ANDRADE PELARIN	423412450	4
235912	MARIANA MACEDO DE ANDRADE E SILVA	435276256	4
239547	MARIANE DE OLIVEIRA FREITAS	529436450	4
233288	MATHEUS APARECIDO PEREIRA CIPRIANO	341921427	4
234795	MATHEUS CAMARGO DE CARVALHO	437628206	4
237336	MAURICIO HIROSHI KIOHASHI	46177855-5	4
237277	MAYANA DE OLIVEIRA DEA LOURENCO	62401273	4
241436	MAYARA BONIFACIO ROSA	48338355-7	4
233346	NATALIA OLIVEIRA TOTTI DE LARA	349770086	4
240299	NATALIA SANTOS ESPINOSA	202443685	4
230935	NATALICE FELIX CASSIMIRO	303959733	4
230068	ORLINDA MIRELE DE CAMARGOS MACHADO	33632022X	4
237394	PALOMA TALITA PEREIRA LACERDA	343551226	4
236890	PAMELA SOUZA DA SILVA	275232633	4
238094	PATRICIA MATSUURA	298972402	4
235983	PAULO SERGIO DE LIMA	21714603	4
239867	PRISCILA GOMES SANTIAGO	35321148-5	4
231877	PRISCILA GREINACHER	231237911	4
232131	RAFAEL SOUZA QUEIROZ	371051708	4
240312	REINALDO VIANA FERREIRA	282027452	4
238878	RENAN KOSSEKI JACINTO	439251667	4
237811	RENAN OSELIRO MATTIELO	463606802	4
240188	RENATA CRISTINA DA CONCEICAO	448888701	4
235371	RENATA VASCONCELOS ALVES SILVEIRA	215273640	4
232018	RENATO BROGIA FERREIRA	478619777	4
230375	RICARDO BRUNELLI TIRICO	46001027X	4
232110	ROBERTA GUANDALINI	486892918	4
239965	RODRIGO JEFFERSON DE RISSO	348834111	4
234611	ROGERIO MARCOS PERES	235489773	4
241633	ROGERIO TOMANINI	21507644-8	4
239168	TAIANA DA ROCHA BOM SUCESSO	422717022	4
238391	TAMIRES MARTIMIANO NAZARIO DE SOUZA	438760086	4
235674	TEONILIA MARIA GONCALVES DE SOUZA	28190369-4	4

SECRETARIA DE EDUCAÇÃO

235422	THAIS BRAZ TOME	41104903-3	4
242656	THAIS CASTRO RIBEIRO	36619598-0	4
232053	THAIS FERREIRA ISABEL	29782840X	4
232493	THAYSSA MARTINS MORAIS RIBEIRO	620916527	4
240245	VALERIA CRISTINA ACOSTA RODRIGUES	24472400-3	4
242134	VANESSA ELLEN WENDT CAMPOS	340939564	4
240753	VANUZA MARQUES DA SILVA ROCHA	585088585	4
243035	VIVIANI APARECIDA DA SILVA RODRIGUES	252638761	4
242379	XIRLENE SANTOS SALGUEIRO	242570501	4

1.4. Professor de Educação Básica II Ciências

PRÉDIO 2
ANDAR: TÉRREO

INSC	NOME	DOCUMENTO	SALA
242493	ALAN BRONZERI DIAS	435403655	12
235493	ALESSANDRA DE CASSIA MANSERA VIOTTO	289823304	8
242125	ALEXANDRE JODAL DE ALMEIDA MIRANDA	23.855.203-2	12
242103	ALEXANDRE ROSA DA SILVA	279825936	12
242525	AMANDA TEIXEIRA MESQUITA	15428580	12
232530	ARIANE CAMPOS	483239793	12
236477	CAIO SIMONATO BRAGA	33422785	12
241906	CARLOS QUEIROZ PELAIO	483167150	12
230228	CAROLINA MARQUES SILVA DE MATTOS	266784586	8
240856	CAROLINE GABRIELE GUERIOS	5.996.156	12
233547	CEZAR DE CAMARGO	47798551-8	9
230671	CLAUDIA EIKO YOSHIDA	181597147	12
240938	CRISTINA DOS SANTOS SILVA	344707799	12
236496	DANIEL JOSE LOPES	442721493	12
240422	DANIELA DE OLIVEIRA DINATO	440968458	12
233432	DANIELA TENORIO FURGERI BUFFALO	434891484	12
233890	DEBORA CRISTINA FERRARI RAMALHO	358583561	12
238588	DENISE DOS SANTOS	171507307	12
240940	ELAINE CRISTINA DOS SANTOS SILVA MARQUES	287358483	12
235002	ELEN FERNANDA SILVA	440755918	12
235481	ERICA CLAUDINO DE SOUZA	307616782	12
231206	EVANDRO DE SOUZA PORTO	203896129	5
234817	FERNANDA APARECIDA DA COSTA	367725848	8
237226	FLAVIA BELARMINO DA SILVA	42265121-7	12
241952	GILBERTO YOSHIO SUZUKI	344848620	12
236592	GIULIANA UCHOA CARRIERI	377490416	12
235214	GLEICE ALINE GONCALVES SIMPLICIO	478834196	12
241881	GRACIANE DANIELA MATIAS RIBEIRO	330001656	12
239840	IARA ROBERTA DE AZEVEDO NIERO	35.479.085-7	12
236090	JANAINA DA SILVA FORTIRER	419254961	12
233113	JONAS CAMILO DE SOUZA	20644811-9	9
241707	JOSEFA ROSENILDA BATISTA DOS SANTOS ANDRADE	221273827	8
236032	JULIANA CANTO DUARTE	433775488	9
236657	KELLEN PRISCILA MORETTO	294705405	3
233022	KELLY CRISTINA SILVA	453387767	12
233770	LEA VITIELLO MORELLI	26355949X	12
240008	LEANDRA DE CASSIA BERNUSO	20674508-4	9
234077	LIGIA KEIKO DOS SANTOS	44.691.630-4	12
237287	LUIGI CEZARE PEZZATTO	48558600-9	12
231549	LUIZ ALEXANDRE SIMOES DE CASTRO	259172017	12
236140	LUIZA DE SOUZA MARTINS	110152436	12
235849	MARCOS DA SILVA	252213798	12
239893	MARIA SUELYJANE DA COSTA	375731155	9
231555	MARIANA COTRIM DOS REIS	348470757	8
236470	MARILIA PEREIRA PEDROSO GONCALVES	442430917	12
239585	MARINA LEMY KOGA	41.692.893-6	12
233255	MARTA ROSA LIMA	19243259	9
242438	MICHEL HENRIQUE SELLAN	47.802.839-8	12
234232	MONIA GUEDES PEREIRA SILVA	308358909	5
240874	MURILO TREVISAN AFONSO	354791618	12
233242	PAULA ARAUJO MONTEIRO MAFRA	408518819	12
241727	PEDRO HENRIQUE SOUZA MAIA	351986984	12
242248	RAFAEL DE SOUZA OLIVEIRA	30755773X	12
238933	RAQUEL CECON ANGELON	304157909	12

242503	REGINALDO SADA MATSUMOTO	280967469	12
234033	RENATA ALMEIDA FADEL	451273825	12
232659	RENATA FERREIRA DE SOUZA CARVALHO	400649998	5
241862	RICARDO DE GODOY RIBEIRO	30588863-6	12
243023	RICHARD TURCHETTI BOONEN	109481240	12
230700	RODRIGO DE CARVALHO SANTOS	336504184	12
242699	SAMUEL FOELKEL SAVIETTO	436966669	12
230153	SILMARA GOBATO MAZZANATTI CORREIA	336315697	8
238157	SIMONE PITTORI MUSSELLI	29185087-X	5
238666	SONIA MARIA FORTINI	5676090	8
238313	SUZANA LINARES DEAMO	202884429	9
237432	TABATA DILENARDI DIAS	359391485	12
234231	TAIZA ARAUJO DA ROCHA	25.610.396-1	12
241293	TANIA MARA PAVAN TOZELLI	16965580-5	12
232461	TED SILVA DANTAS	433391388	12
237273	THAYNA MENDONCA AVELINO	464305937	12
233283	THIAGO SIMON MARQUES	423452769	12
235209	UEVER DE MOURA MARTINS	480543586	12
240281	VANIA MARIA DA TRINDADE	418299158	12

PRÉDIO 2
3º ANDAR

INSC	NOME	DOCUMENTO	SALA
237472	ACACIO PEREIRA DA SILVA JUNIOR	280866033	81
230267	ADRIANA MARIA VIEIRA JORGE	283051590	81
239632	ALINE REGINA DOS SANTOS	486207250	81
242260	AMANDA DE FARIA BATISTA	126388149	81
230355	AMANDA FONTANELLA	349630239	81
236549	ANA JULIA MORAES ANDREATTA RELA	43466092-9	81
231293	ANA LUIZA SERRA DE FREITAS MARTINS RESENDE	342311554	81
242188	ANA PAULA DO AMARAL DE SOUZA ROSSI	434530694	81
234210	ANA PAULA XAVIER MACHADO MENEZES	426361404	81
239495	ANA QUEZIA DE BARROS	390931469	81
241425	ANDREA VERONICA GOBBI BARBOSA	188155028	81
240264	ANDREIA LEME GANEO	263582681	81
236385	ANDRESSA CRISTINA NIERO	400814080	81
238367	ANGELA MARIA DE SOUZA FRAZAO	21416231X	81
238961	ANNA FERRARONI	V7695967	81
233264	ANNA PAOLLA DE OLIVEIRA FERREIRA	447731749	81
237713	ANSELMO PEREIRA BOMFIM	22397906-5	81
231697	ANTONIO ROGERIO DE ASSIS MACEDO	193359005	81
235720	ARIEL RODRIGUES CARDOSO	342771024	81
235065	ASSUNTA MARIA PERSONA	10263139	81
232193	AZEMAR DE ANDRADE E SOUZA	MG7580987	81
234649	BARBARA ELISA RICCHI COSTA	289817122	81
241657	BIANCA CRISTINE BARIJAN	46.66.664-3	81
234302	BIANCA FAZIO RIUS	478843793	81
238467	BRENO LUIZ ROSSI	79346182	81
236706	BRUNA TALITA FATORETTO	435213829	81
242393	CARLA ALBINO DA SILVA	14304397	81
241545	CARLOS HENRIQUE ROCHA ALVES	342339795	81
235172	CARMOSA BATISTA RODRIGUES	289644410	81
230264	CATIA MENDES PEREIRA CHECCHINATO	18802143	81
237564	CLEONEIDE ROCHA PEREIRA	554455766	81
239522	CRISTIANE BITENCOURT DA COSTA	594204987	81
236645	CRISTIANO CARLOS HENRIQUE DORTE	323552912	81
240228	CRISTINA ROMINGER DE GOUVEIA FARINA	174408432	81
237901	DAISY MARIA BENTES DE PAULA	39282166-7	81
232207	DANIELA ALCALDE DE ALMEIDA	277869766	81
237536	DANIELA BARBOSA CAVALCANTE	31463304	81
240152	DELMAR ALMEIDA CAVALCANTE NETO	19.591.400-4	81
240166	DENILSON RODRIGUES BATISTA	354152117	81
238633	DIEGO CIENI	479623387	81
233417	EDCARLOS DAS MERCES SILVA	33.000.656-3	81
233231	EDIVAN DE SOUZA PEREIRA	37838879-4	81
242354	EDNALDO LIBORIO DA FONSECA	345187143	81
235331	EDSON SIMOES DE SOUZA JUNIOR	300681471	81

238853	ELIANE MITSUE KIKUCHI	341209867	81
242442	ELIZEU MARIANO DA SILVA	22429939 6	81
237672	ELOISA BRANDAO HAGA	449417797	81
239996	EMILIA CATARINA ANHOLON CAMARGO	98141120	81
231339	ERICA APARECIDA BARBOSA	272741711	81
232683	ERICA PANACHUK DE SOUZA	378351242	81
239128	EVANDRO RODRIGUES PECHIM	336590775	81
242641	FABIO DIAS MELO CARVALHO	10985023	81
238931	FABIO NEI TELES	118942317	82
234554	FABIO OLIVEIRA ROCHA	304114650	82
237961	FABIO ROGERIO MARTIN	271470331	82
237522	FABIOLA DE TORRES SANTOS	403482525	82
241677	FERNANDA CRISTINA PEREIRA	434133486	82
240227	FERNANDA DA SILVA PALMA PODBOY	306186238	82
235520	FERNANDA GUIMARAES LARA	422030697	82
240459	FLAVIA CORREA BERNARDO	440127026	82
237942	FRANCIELLE MARIA BATSITA	MG-18.655.091	82
231398	GABRIELA GANDOLFI CARDOSO	47976198X	82
241327	GABRIELA MILAGROS CECYRE SALAZAR DE PINHO	43724456-8	82
238404	GILMAR NOGUEIRA JUNIOR	408882165	82
236223	GILMAR SANTOS DE OLIVEIRA	339956902	82
242573	GISELI DE OLIVEIRA CARDOSO	41.964.837-9	82
231394	GLADIS BASTOS DOS SANTOS	205117338	82
238705	GRACE PATRICIA KEILER	434969424	82
238343	GRAZIELA DE OLIVEIRA FERREIRA GOMES	24519700X	82
230937	IARA FERRAZ DA SILVA	264882908	82
238845	ISABELLA VERONA BRAGION	434064579	82
234845	IVANIR DOS SANTOS ORNELLAS	20898807-5	82
230859	JANAINA FERNANDES LOURENCON	321724446	82
236708	JANAINA HONORATO DE SOUZA	416830675	82
235733	JAQUELINE MEDEIROS DOS SANTOS	59785406-3	82
242357	JESSICA FERNANDA VAZ	462599188	82
235765	JOSE HENRIQUE BENEDETTI PICCOLI FERREIRA	MG13143121	82
238846	JOSEMAR MENDES DE ALMEIDA	216627692	82
241918	JOSIE ROBERTA TEODORO	34126017-4	82
240376	JULIANA CRISTINA PARISE GOBBO	268018170	82
237291	JULIANA DEL COL OLIVEIRA	43291264-2	82
232085	JULIANA TRISTAO PIRES	276910655	82
242755	KARLA SGUERRA DE OLIVEIRA ROSA	307466048	82
242675	KATIA SIBELE APARECIDO	295884435	82
232080	KLAUS VILLALBA MORENO DE ANDRADE KOPEZKY	16400705-2	82
230266	KLEBER ARAUJO DA CRUZ	15978192	82
235664	KYOSHI BERALDO	301576464	82
240710	LAESA RODRIGUES PINTO GLIORSI	228788079	82
240297	LANNY COELHO	417356729	82
241400	LAURA HELENA PORCARI SIMOES	365860670	82
231670	LAURA ORSI MACHADO	450089824	82
239346	LEANDRO DE OLIVEIRA BRITO	581514099	82
242806	LETICIA CAROLINE DE BRITO CORREIA	432651858	82
237900	LEYLA KRAUSE GERASSI	39324106-3	82
230226	LIANG JORGE MENDES DA SILVA	491780357	82
241701	LIGIA NISHIMOTO MARTINS	46218476-6	82
240252	LUANA MATIAS	42355721X	82
231763	LUCAS DANIEL DAGA	342250796	82
242905	LUCIANA DE CASSIA WILLAR	258132206	82
237116	LUCIANA OLIVEIRA DE SOUZA	235199771	82
241700	LUIZ HENRIQUE DE MORAES MINELI	455457232	82
230254	MAISA APARECIDA PEREIRA MINGOTTI	123059896	82
233464	MARCOS TADEU GERALDO	342672666	82
236785	MARIA ELIDIA SOARES RODRIGUES	155028182	82
235289	MARIA JOSE SANTOS GOMES	57855583-9	83
236621	MARIA MIRELI FERREIRA DA SILVA	449531181	83
237837	MARIANA QUIRINO PICASSO ABRAO	29030408-8	83
233691	MARILIS SAAD CUNHA PASSOS	13297005	83
234542	MARJORIE THIAMER COSTA PEREIRA	44671950X	83
234780	MAYSSA JORDANA DE LUNA PORTO	483584988	83

SECRETARIA DE EDUCAÇÃO

242160	MICHELA DE OLIVEIRA PRACHEDES	289423363	83
230572	NANCI SOLANGE RIBEIRO	328418857	83
242375	NICOLE FERREIRA BONANI NUNES	474826028	83
233764	OLIVIANA ARRUDA DE OLIVEIRA	0945927215	83
242244	PATRICIA DELBO LOPES CANDIDO	347401193	83
230330	PATRICIA IGLESIAS RODRIGUEZ	272685100	83
233127	PATRICIA RUIYS DE OLIVEIRA	34521531X	83
242200	PAULA RODRIGUES SAMPAIO	477344653	83
240536	PEDRO GERALDO ROMEIRO	14473974-4	83
239609	PEDRO WILLIAM DE SOUZA FUTRO	42926037-4	83
240647	PRISCILA DE OLIVEIRA COSTA SANTOS	255844292	83
240366	RAFAELLA MENEZES AYLLON	330155453	83
237366	RAQUEL MARTINS	29302246-X	83
239273	RAUL ANTONIO NAVARRO ESPINOSA	53626345	83
241212	REBECA SILVA CHAVES	483289449	83
238237	REGIANE MARIA DE LIMA	299940500	83
234684	REGINA CELIA PEREIRA DE SOUZA	18373946-2	83
240844	REGINALDO VITORINO DOS SANTOS	350050582	83
236016	RICARDO LUIZ ALVES ANTONIO	350072785	83
237699	ROBERTA BERNARDINO ISSA	355444914	83
232707	RODRIGO BARBOSA DE ANDRADE	129566113	83
241782	RODRIGO CHRISTI	30725301-6	83
232614	RODRIGO GIRARDI SANTIAGO	37362184-X	83
235761	ROSELENI MARTINELLI	18532509-9	83
230530	ROSELI MARIA FORATTO	44.576.320-6	83
235615	ROSEMEIRE MENDES CAVALHEIRO COSTANSKI	24476388-4	83
238336	SIDNEI VICTOR TELES DA SILVA GERMANO	271939308	83
235984	SILMARA REGINA ROCHA DE OLIVEIRA LEITE	22516667-7	83
232343	SILVANA LOPES DE CASTRO DINIZIO	11222235-3	83
238353	SILVIA TAFFARELLO DEL ROY	15208717-5	83
241342	SIOMARA BRUNINI MARCONDES CESAR	15894200	83
240362	SUELI MOTERANI ANTONIASSI	244095784	83
234655	SUZIMARA FERNANDES SEBASTIAO	353108650	83
238612	TATIANA PINEDA PORTELLA ZENKER	440962328	83
241062	TATIANA PIOVAN	23887437	83
238369	TERESINHA DO CARMO GIACOMIN	48309783	83
239661	THIAGO VIANA DANELUTTI	22.438.109-X	83
238975	VALERIA ELEONORA CARDOSO DE SOUZA	122430256	83
238798	VANESSA PEREIRA	241338482	83
231113	VIVIANE SEVERINO DE ALMEIDA	34.710.895-7	83
237176	WELLINGTON BORDUCHI DA SILVA	485687434	83
240151	WERLON DA PAIXAO COSTA SILVA	578816441	83
233904	WILLIAM SILVA DA COSTA	296380337	83
240053	WILLIAM DE CASSIO ROQUE	44.765.329-5	83
239481	YANAH SACHA EISENBACH SILVA DOS SANTOS	1442345217	83
242262	ZILDA ANDRADE DOS SANTOS MATOS	290280709	83

1.5. Professor de Educação Básica II Educação Física

PRÉDIO 2
ANDAR: TÉRREO

INSC	NOME	DOCUMENTO	SALA
238459	ADRIANA DA SILVA ELIDIO	46608472-9	3
242276	AULUS VALERIUS DE OLIVEIRA	228824722	9
233442	BEATRIZ FERRAZ IZIDORO E SILVA	50.514.334-3	8
231611	CAMILA CRISTINA BACCHIN FERNANDES	45.022.553-7	8
235762	CAROLLINE DELFINO SANCHES	36120612-4	8
231267	CLEIA PINA ARAUJO OLIVEIRA	279751059	8
230338	DIEGO DONIZETTI TRINCA DE AZEVEDO	359371437	8
234916	EDIPO CASSIO DA SILVA	41478149-1	8
233665	GABRIELA DE SIQUEIRA COELHO	303376582	8
239428	GIOVANNA APARECIDA BIANCHINI	407325724	8
235609	GLEIDSON PAHOR	258543905	8
231411	PATRICIA DE JESUS VASCONCELOS	421722423	3
230091	RAFAEL RODRIGUES DE ALMEIDA	432035977	3
237182	SERGIO CANNABRAVA PAES	15526263	3
240855	SHIRLEI GOMES DE ABREU	301482366	8

PRÉDIO 3
ANDAR: TÉRREO

INSC	NOME	DOCUMENTO	SALA
231371	ADAILTON DE SANTANA LIMA	498168578	5
233106	ADAUVENI RODRIGUES DE CUBAS	485117332	5
230467	ADELSON ALVES DE CASTRO	18618457	5
240833	ADENILDO VIEIRA DA SILVA	280316227	5
236700	ADRIANA DA SILVA GONCALVES	360593355	5
240679	ADRIANA RECIFE BESSA	569264054	5
240217	ADRIANO ALBRECHETE SILVERIO	422375964	5
233943	ADRIANO DE MORAIS DOS REIS	247395005	5
236099	ADRIANO EURICO DE MOURA	391620307	5
239509	ADRIANO PASSELLA	353263527	5
239765	ADRIANO VIEIRA	21618539-7	5
232378	AECIO OLIVEIRA SANTOS	379247203	5
239933	AGATHA CASSAVIA	486716466	5
238683	AGENOR JOSE ALVES FERNANDES	545579661	5
235188	AGNALDO DOS SANTOS TRINDADE	249274929	5
234433	AGNES NAVARRO CABRAL DA SILVA	36.473.555-7	5
241679	ALANA DO NASCIMENTO DE SOUZA	446294512	5
239205	ALBERTO OLIVEIRA COELHO	541663227	5
239025	ALEKSANDER MIRANDA TACCONELLI	244693249	5
232044	ALESSANDRA DA FONSECA CAVALLARO	448163871	5
231003	ALESSANDRA DE ARAUJO CITELLI	249657934	5
237168	ALESSANDRA DE MELLO VENEZA	341852375	5
231793	ALESSANDRA VALVERDE	213217752	5
240113	ALESSANDRO CEZAR TOMAZ DOS SANTOS	486344575	5
231619	ALEX BARLETTA ARAUJO	21289962-4	5
238630	ALEX DE MATOS CARMO	415923165	5
239013	ALEX DOS SANTOS	284567309	5
233280	ALEX GOUVEIA GOMES	48408882	5
233524	ALEXANDRE BORGES DE LIMA	30.786.189-2	5
234155	ALEXANDRE EISUKE MASSUDA	321146669	5
240160	ALEXANDRE EUCLYDES TEODORO	254592351	5
239089	ALEXANDRE GOMES DA SILVA	333681629	5
233523	ALEXANDRE ISRAEL PALLADINO	20596684-2	5
236827	ALEXANDRE PEREIRA ZUZART	427268199	5
236458	ALEXANDRE RAFAEL FERREIRA GUIMARAES	276653087	5
239056	ALEXANDRE SCARPARO	34148359-X	5
237712	ALEXSANDER DE ALMEIDA YOO	15896388-X	5
234790	ALEXSANDRA NASCIMENTO FACIONI	442840111	5
238025	ALINE FRANCO SILVA	412129784	5
233875	ALINE GALVAO	474044981	5
237400	ALINE VALERO MUNAROLO	332224065	5
234371	ALISON CANDIDO DA SILVA	470230320	5
233227	ALTAIR SOLCI	25.365.214-5	5
239146	ALYNE SILVA CAMARGO	438083829	5
242304	AMANDA CRISTINA BUENO ZECHIN	406466798	5
237580	AMANDA CRISTINA FARIA	34639069-2	5
230392	AMANDA CUSTODIO PIACENTINI	432360700	5
230817	AMANDA LEANDRO DA SILVA SANTOS	414042190	5
230523	AMANDA MACHADO MESTRE	493201877	5
241354	ANA CAROLINA BASSO GASPARI	44.148.291-0	5
240416	ANA CAROLINA GOMES HINO	47128566-3	5
231142	ANA CAROLINA MARTINS DE OLIVEIRA	422071754	5
239796	ANA CAROLINE APARECIDA DE OLIVEIRA	489146491	5
232560	ANA CAROLINE SIMONETE MARTINS	49.989.098-X	5
238440	ANA CAROLINE TAFARELO	440473020	5
240058	ANA CLARA MASETTI VIEIRA	474684866	5
237548	ANA CLAUDIA VALENTIM	403502093	5
241536	ANA ELISA FIGUEIRA VIANA	477519842	5
237355	ANA LUIZA MASCHERPE NEVES	369621736	5
235325	ANA PAULA BARBOSA SATO	275819371	5
241777	ANA PAULA CRUZ ALVES DOS SANTOS	47169048X	5
242837	ANA PAULA DE OLIVEIRA NUNES	478070925	5
237373	ANA PAULA PEREIRA	11148390	5
230222	ANA ROSA SOARES DE MACEDO SIMAO	420924012	5

230894	ANDERSON FLORINDO	29634025	5
233655	ANDERSON LUIS ALAH	345192345	5
240778	ANDERSON MARQUES BASTOS	304490386	5
242889	ANDERSON MIRANDA DOS SANTOS	339390785	5
230694	ANDERSON MOTTA DE OLIVEIRA MOREIRA	439723784	5
241702	ANDERSON PASQUALINI	262720681	5
234333	ANDRE FELIPE GAVA	324537189	5
230251	ANDRE GUILHERME LOPES RUEDA	463452471	5
232613	ANDRE LUIS ALBINO	308623034	5
230744	ANDRE LUIS BONETTE	245839562	5
233831	ANDRE LUIS GOMES PIMENTEL	26601785-X	5
240015	ANDRE LUIZ RUIZ GONCALVES	170138422	5
242081	ANDRE LUIZ WIDOWSKY VIEIRA	250778373	5
241339	ANDRE MEDEIROS GOMES	34270717-6	5
232202	ANDRE ROSSI SALVE	47875341X	5
239504	ANDREA KAROLINA MICHREKI	343252326	5
235812	ANDREIA APARECIDA LOPES	34068091X	5
236519	ANDREIA CARVALHO SANTOS DE MOURA	25616244	5
230602	ANDREIA PEREZ CAMPOS	450050701	5
235782	ANDREIA RAMOS DE SOUZA	406326915	5
233836	ANDRESSA DE LIMA	39187338-6	5
238431	ANDRIA RITA DOS SANTOS	471349951	5
231764	ANGELICA DE ALMEIDA MORAIS	369304330	5
235660	ANGELICA TERCEIRO RHEIN DE JESUS	22737575	5
230096	ANNA SYLVIA CAMARGO CORREA LIMA	463082941	5
230779	ANTONIO ALVES FEITOSA	276471751	5
240359	ANTONIO CARLOS DELACQUA	15.211.283-2	7
238345	ANTONIO CARLOS PEREIRA	76957263	7
234843	ANTONIO LEANDRO DOS SANTOS	573754391	7
233035	APARECIDA ALVES DA SILVA	1507117868	7
233299	ARIANA FELIX PINHEIRO	32610708-3	7
237344	ARIANE APARECIDA LOZADA	329815787	7
241218	ARNALDO SOUSA RODRIGUES	282792673	7
242382	AURELIO OLIVEIRA DE CASTRO JUNIOR	143608095	7
240629	AURITO DOS SANTOS GOMES	454556238	7
240566	BARBARA DE SOUZA PINTO	466326348	7
238371	BARBARA ZAIRA PERBONE BAHAMONDEZ RAMIREZ	36575670-2	7
231013	BENEDITA ALCILANE MANICIBA MIRANDA	455529668	7
239091	BETANIA HILARIO DO NASCIMENTO	268283916	7
239130	BIANCA APARECIDA MELGES GARCIA	362312679	7
240543	BIANCA GOMES DA COSTA	387623978	7
234066	BRUNA ARTHENISIA TONOLI	463358181	7
234963	BRUNA BARBATI OSORIO	300937982	7
230482	BRUNA CRISTINA DA SILVA MENEZES ALVES	430489584	7
241764	BRUNA KARINA MOREIRA RUZA PERES	495185723	7
232451	BRUNA PINHEIRO MENDES	404575250	7
234699	BRUNNO AMARAL SCANFERLA	327377100	7
240651	BRUNO APARECIDO VICENTE	56552187	7
242180	BRUNO AUGUSTO SILVA	370832103	7
239500	BRUNO DE OLIVEIRA MARTINS	472700546	7
237101	BRUNO RAFAEL ARAUJO GUIMARAES ALVES	362659771	7
238253	CAIO CESAR RIBEIRO	350326794	7
232738	CAMILA CAETANO DA SILVA	427118797	7
231010	CAMILA DE LIMA AMARAL	305367274	7
238174	CAMILA MADONIA CARNIO	351513929	7
233124	CAMILA MOREIRA DE SOUZA E SILVA	449984527	7
237666	CAMILA ZACUE KEMMERICH	42378345-2	7
239633	CAREN CRISTINA BRUNELLO FLORENTIN	474048470	7
236202	CARINA PEREIRA DE OLIVEIRA	342165707	7
234310	CARLA CELESTINO DE SOUSA	372609880	7
233376	CARLA IZABELA BONZANINI	63311774	7
237070	CARLA MARIZA DE LIMA KRIEGER	6048501875	7
233840	CARLA MICHELETTE	76637748	7
238469	CARLA OLIVEIRA MEGIANI	272675179	7
238291	CARLOS ALBERTO DA SILVA RODRIGUES	453435646	7

SECRETARIA DE EDUCAÇÃO

243002	GUILHERME DE SOUZA RIBEIRO	483601226	9	241995	JOAO GUILHERME DE MORAES COSTA	35158478-X	12	241322	LEONARDO SOUZA ALMEIDA	32047532-3	13
241650	GUILHERME FALCAO RIBEIRO LEITE	266882134	9	241051	JOAO LUIZ MARTINI	97423294	12	230590	LETICIA CASTILHO ALVARES	MG11154111	13
230162	GUILHERME PARIZI PENNA	30706502-9	9	243022	JOAO MARCOS SOARES DA SILVA	46462432-0	12	234869	LETICIA VAZ ORTOLAN	360335810	13
236196	GUILHERME RAMIRES FERREIRA FASOLI	405107742	9	236434	JOAO PAULO MAFRA DE OLIVEIRA	448989517	12	236557	LIA THEOTO FLUMIAN	412719289	13
233294	GUSTAVO HENRIQUE COLASANTO DA SILVA	446794053	9	235918	JOAO RICARDO ARAUJO	334308392	12	231970	LICIANA GRACIAS DIO FALCO	342255289	13
236912	GUSTAVO ITAMAR DA SILVA DE OLIVEIRA	475259543	9	239306	JOAO ROBERTO BRAGA GUIMARAES	33380207X	12	230502	LIGIA DERBONI DE OLIVEIRA	299809638	13
231885	GUSTAVO OLIVEIRA DA SILVA	467450304	9	242286	JOAO SANTANA DOS SANTOS	263866415	12	235410	LILIANA APARECIDA LUCAS	43322468X	13
236576	HEBERT ALLAN ERNESTO	235581586	9	235889	JOAQUIM LIMA CALMON DE ALMEIDA	7540761-9	12	236071	LILLIAN PEIXOTO DE LIMA	274665554	13
232259	HEDMAILA RIBEIRO	423780359	9	235677	JOAQUIM XAVIER DO CARMO	167834629	12	236615	LINDOMAR FERNANDES MIGUEL	258226560	13
238550	HELEN APARECIDA TAVARES DE FREITAS	496921290	9	240521	JOELSON ALVES DA ROCHA	60927645-1	12	238271	LIVIA ELIAS DELGADO	486830044	13
235669	HELEN MARIA RODRIGUES DA SILVA	36713953-4	9	233925	JOICE CAROLINE ALVES DA SILVA	378081305	12	236063	LUAN JORGE PACHECO GAMA DA SILVA	472703596	13
239924	HELIO ANTONIO NOGUEIRA	23006176X	9	242339	JONAS FERREIRA	21654426-9	12	238035	LUANA DA SILVA MILHOMES	485939435	13
234113	HELOISA DA SILVA MACHADO	497533650	9	234723	JONI FRANCISCO BARBOSA	422000450	12	232308	LUANA NAYARA DA SILVA FERNANDES	478032055	13
238538	HENRIQUE BORTOLOTTI	468574980	9	237296	JORGE SIDNEI DE ANDRADE	342206576	12	237013	LUCAS ALEXANDER DE LIMA	489988593	13
239234	HENRIQUE MONTEIRO FERRARI	36.658.614-2	9	241640	JORGE VICENTE DA SILVA JUNIOR	41544698-3	12	240007	LUCAS AUGUSTO DE SOUZA VENTURA	496499464	13
231892	HERICA MARTINS CHAVES	40.262.094-X	9	235000	JOSE ACRISIO DOS SANTOS	58009949-0	12	234826	LUCAS DE SOUSA VIEIRA HENRIQUE	496827832	13
242385	HERIKA ROSA ANSELMO XAVIER	410081553	9	232673	JOSE ANTONIO DA SILVA	182074948	12	240769	LUCAS DE SOUZA OLIVEIRA	451773615	13
234269	HILTON BRANDAO DE LIMA	410278749	9	241005	JOSE CARLOS LOPES DE SOUSA	321801477	12	240320	LUCAS FELIPE	360282556	13
239979	HIPOLITO DIOGO SIQUEIRA CEZAR	478768631	9	236158	JOSE EDUARDO FAYAN	157605486	12	231104	LUCAS GIMENEZ	30198086X	13
239978	IEDA CLAUDIA DA SILVA	30904411X	9	240438	JOSE ORLEY DE SOUSA BELO	27470305-1	12	232263	LUCAS MOITINHO	442706546	13
236451	IGOR BEZERRA DE SOUZA COSTA	36762845-4	9	236873	JOSE ROBERTO DA SILVA FREITAS JUNIOR	492558887	12	237022	LUCAS MOREIRA ANDRE	428104009	13
241510	IGOR EDUARDO DO NASCIMENTO BARBOZA	480112381	9	239795	JOSE ROBERTO GREGORIO DE BARROS	26883678-4	12	236292	LUCAS SCARONE SILVA	331884069	13
242361	IRACI VIEIRA DE AZEVEDO BOVOLENTA	22650269-7	9	239323	JOSE WERLEY CARVALHO BRAGA	474700240	12	234304	LUCAS TEODORO DE OLIVEIRA SILVA	466843951	13
238224	IRENE CANDIDO DOS SANTOS	17568445	9	236693	JOSIANE DAS NEVES CANO	41229804-1	12	230275	LUCIA HELENA SCARPELLI GUMERATO	72335166	13
232831	IRIS MENDES	348743385	9	233644	JOSIANE ELEN TEIXEIRA	412671281	12	236462	LUCIANA BERTONI ALBACETE	307559816	13
231182	ISABEL CRISTINA PRADO DE CARVALHO SILVA	13025362-5	9	238782	JOSIVANIO SILVA DOS SANTOS	2971219111	12	233645	LUCIANA LOPES DE MEIRA YOSHIMURA	496921368	13
234353	ISABELLA FERNANDES JUNQUEIRA	437342967	9	231020	JOSLEY MUNHOZ DE MELO	407618740	12	240646	LUCIANA PEREIRA DE OLIVEIRA	309228426	13
233189	ISABELLA MARIANO DO AMARAL	404343417	9	238172	JOYCE HENRIQUE	40772117-4	12	236767	LUCIANA SAYAKA TAKAYAMA	462894265	13
239612	ISADORA CORDER MOLINARI	420052677	9	242021	JULIANA APARECIDA DE ANDRADE	48.672.738-5	12	233054	LUCIANA SIGNORELLI GROHMANN	500124115	13
241161	ITALO TARDELLI PEREIRA DE SOUSA ARRAIS	46.457.456-0	9	235265	JULIANA BARBOSA DE BAROS	404834796	12	240546	LUCIANO DONIZETE BERTOLDO DE SALES	288145690	13
242016	IVAN FRANCISCO DE ANDRADE	23491211X	9	230161	JULIANA CARLA CARVALHO DE SOUZA	474884582	12	233471	LUCIENE APARECIDA SIQUEIRA FERNANDES DE SOUSA	332466358	13
236171	IVANEI OLIVEIRA DOS REIS	48697778X	9	231428	JULIANA DE CARVALHO BOER	456081719	12	234361	LUCIMAR DOS SANTOS LEITE	410426520	13
236845	IVANI APARECIDA THOMAZ	104256242	9	233450	JULIANA LODDER MARTINS DOS SANTOS	47756180-9	12	240665	LUCIMARA APARECIDA ANA DA HORA	419705673	13
240934	IVANI EVARISTO TEODORO	98019146	9	236787	JULIANA ROBERTA DE OLIVEIRA	422718579	12	242473	LUCIMARIO MARCELINO DOS ANJOS	377204559	13
240485	IVO DOS REIS CARMO JUNIOR	18468900-4	9	235192	JULIANA RODRIGUES GONCALVES	490056672	12	241949	LUIS FERNANDO GAMBA	332575937	13
230665	JACKSON MANDELLO DE AVELAR	588693716	9	236644	JULIANA TREVIZAM	48.935.055-0	12	230945	LUISA GRECO FARIA	495179607	13
234862	JAIDESSON LOPES DE OLIVEIRA	421385893	12	240084	JUSCELINA DE JESUS SHIGUIHARA	28.228.953-7	12	235939	LUIZ FERNANDO DO AMARAL NEVES	460290472	13
233996	JAIME RIBEIRO DE OLIVEIRA	221417758	12	237269	KAMILLA DE ROSA RODRIGUES	467318414	12	233177	LUIZ HENRIQUE ROCHA	344510888	13
237399	JAIR JOEL DE OLIVEIRA	29260924-3	12	230621	KAREN CRISTINA PEREIRA DOS SANTOS	436876668	12	230783	MAICON FERNANDO BARBOSA DE ASSIS	47844850-8	13
237510	JAKELINE MEDEIROS RODRIGUES DA SILVA	33545649-2	12	232592	KARINA FABIANE PEREIRA DE MELO	32.919.988-2	12	232540	MAIRA FERREIRA DE LIMA CRUZ	35661492X	13
231291	JANAELTON OLIVEIRA DE JESUS	43.817.430-6	12	239332	KARINA YAMADA	340538508	12	234695	MAIRA LIMA SABOIA	355637300	13
231893	JANAINA BUENO FERREIRA	489991208	12	230328	KARINE DA SILVA MOREIRA GARCIA	340535477	12	242101	MAIRA MAZZO DE OLIVEIRA	307563558	13
240018	JANAINA DAS GRACAS SILVA SANTOS	471396527	12	237210	KARISE MORAIS DA SILVA	448901547	12	234125	MAISA FERREIRA	37554968-7	13
233384	JANAINA MANHANI	414996136	12	230481	KARLA LUANA ANTONIO MALEVICHI	484049513	12	236925	MARCEL EDUARDO VICARIA PINOTTI	347907337	13
239952	JANAINA PAES	463914764	12	231912	KATHLEEN FURTADO DE MENDONCA	489080236	12	239060	MARCELA PAOLA SOARES LEITE	168775888	13
235575	JANAINA PEREIRA DE SOUZA	490750199	12	231449	KELLY CRISTINA RODRIGUES DE AGUIAR	270667702	12	235110	MARCELLA BRITO BARBOSA	418426247	13
231028	JAQUELINE NOGUEIRA DOS SANTOS	454624177	12	234778	KELLY FERREIRA DA SILVA	43371122X	12	236554	MARCELO BOLDARINI	20.544.975-X	13
239265	JEFFERSON FIORI	410084219	12	235633	KETLIN WELLEN DA SILVA	457429975	12	236715	MARCELO DA SILVA GRIGORIO	23481745-8	13
240585	JEFFERSON WILLIAN NUNES JOSE	435623576	12	238638	LAERCIO PEREIRA DO VALE JUNIOR	33174207X	12	234855	MARCELO FERRAZ ORRU	486510931	13
230064	JENIFER STEFANI PEREIRA CARNACA	457293275	12	234368	LAIS AGATA SILVA	481254158	12	240420	MARCELO FURQUIM GARCIA	440154832	13
231954	JENNIFER FERNANDES	435064757	12	235813	LAIS CRISTOVAO DA SILVA DE OLIVEIRA	43560958-0	12	236172	MARCELO LINO FERNANDES	27164641	13
230892	JERONIMO CATAROCHI	279087494	12	231413	LAISSA CRUZ FALCADE	47826640-6	12	240500	MARCELO NOBREGA PINTO	286279745	13
239758	JERUSA RODRIGUES DE PAULA	25865109X	12	239831	LARISSA DE ANDRADE SOARES	33.749.858-1	12	242317	MARCELO RAMOS NOGUEIRA	226128714	13
237178	JESSICA CARREGARI CASCALDI	380127520	12	230169	LARISSA LAIS DOS SANTOS	427058946	12	237783	MARCIA DONISETE SECOND	203401189	13
241763	JESSICA DE AZEVEDO ALVES	487267837	12	237009	LARISSA MIRIA DA SILVA	428473520	12	230045	MARCIA MARIA DA SILVA	27678456X	13
236562	JESSICA FRANCISCA MORAES SANTOS	474959818	12	234383	LAURA MARIN FIRMINO	40452256-7	12	241233	MARCIO RODRIGUES DE ALMEIDA	187595562	13
233078	JESSICA LUCIA LEITE	402695628	12	237212	LAYLA CHRISTINA DE OLIVEIRA SILVA	334377936	12	241021	MARCOS CESAR VERISSIMO JARDIM	226796371	13
240548	JESSICAKEIKO BABA	369326519	12	241280	LAYS MONTEIRO DA SILVA	33.100.177-9	12	230592	MARCOS DE MORAES LEME JUNIOR	493776904	13
237379	JETERSON CARLOS DOS SANTOS	410862770	12	232356	LEANDRA ALVES CORDEIRO	306604012	12	236526	MARCOS JOSE CALIXTO	442327328	13
232054	JHONY VILAS BOAS RODRIGUES DA SILVA	482800021	12	230165	LEANDRO FELIPE CARMONA FUSCALDO	326831745	12	232665	MARCOS JOSE PIZA	413777509	13
233974	JIMMY SOARES DE SOUZA	32241436-2	12	236266	LEANDRO GONZALEZ GARCEZ	3203324	12	235404	MARCOS ROBERTO SILVA PRATES	42.527.977-7	13
235956	JOANA SA VIEIRA SANTOS	338860204	12	237710	LEANDRO MORETTI CAVASSANI	284663876	13	230074	MARCOS ROGERIO FELECIANO	405105812	13
241188	JOANITA CRISTINA GARCIA	413891239	12	238246	LEANDRO RODRIGO LEMENHA	294460834	13	240569	MARCUS VINICIUS GALASSI SPERRATI	284705913	13
240780	JOAO EVANGELISTA SOARES TEIXEIRA	444919405	12	232805	LEIDAIA NE MICHELE MUZIO	403085676	13	231960	MARIA AMELIA PEREIRA DA SILVA	364132097	13
235925	JOAO GILBERTO CASTELLUCCI	29988533-1	12	232608	LEONARDO BARROS SANTOS	413028859	13	242242	MARIA APARECIDA BISETTO	91730636	13

SECRETARIA DE EDUCAÇÃO

241245	SUELEN CRISTINA FELIX DE ARAUJO	43289498-6	15
240961	SUELI BENVENUTO	10511729	15
241989	SYLVIO MACEDO JUNIOR	192353032	15
233880	TADEU ALVES DE SOUZA	475845626	15
234060	TAIS CAMILA GOMES	342726018	15
241729	TALITA ALESSANDRA MENESES	299813526	15
237746	TALITHA FERNANDA ALVES CARVALHO	485264535	16
236028	TAMARA REGINA ALVES JUCA	45022002-3	16
232093	TAMIRES ROBERTO VILARES	48612842-8	16
233519	TAMYRES DOS SANTOS RODRIGUES	347038980	16
235584	TANIA LEANDRA BANDEIRA	305757465	16
233110	TATIANE RIBEIRO DE MENESES	406613266	16
231262	TATIANE ZEPPELLINI DOS SANTOS	279745771	16
240177	TEREZA RAQUEL DE JESUS MARTINS	441571281	16
241981	THAINA DE ALMEIDA SANTOS	357463535	16
241504	THAIS CAVALCANTI SANTOS	49.152.816-4	16
240763	THAIS DO VAL BUENO	82358633	16
241191	THAIS MUNIZ LUCENA DE ALMEIDA TAUTENHAIN	40.429.837-0	16
239565	THAIS REGINA FRANCISCO	349782672	16
239267	THAIS SOARES ALCANTARA BRECHT	418821616	16
238408	THAIS TOMAZ DOS SANTOS	417914593	16
230668	THAYS DE LIMA DIAS	494005026	16
232197	THIAGO PEREIRA DA SILVA	451210931	16
242136	THIAGO PINGUELLI MAGALHAES	413497215	16
237190	THIAGO SALVADOR DE OLIVEIRA	422864560	16
237827	THIAGO ZAGARE	23398186X	16
235315	THULIO RAMOS DE ANDRADE	41236128-0	16
233154	TIAGO ALBANO MARQUES	41.829.797-6	16
238053	TIAGO GABORIM	291854655	16
232288	TIAGO RODRIGO DE SOUZA SOARES	46378831	16
238644	TIAGO VILACA CORRADIENE	28721168-X	16
236067	TOBIAS SAVIETTO	43503394-3	16
233573	ULISSES LEME DINIZ	25200981-2	16
242008	ULISSES SILVA MAGOGA	279822704	16
232261	VALDESIO LUIS FERRO	34925046-7	16
240668	VALDINEI GOMES PEREIRA	413172727	16
233906	VALDIR DE TOLEDO	19134251-8	16
233180	VALQUIRIA FONSECA MOREIRA	431015089	16
240847	VALTER ALVES DA SILVA	436559961	16
233673	VALTER LUIZ REIS	359491790	16
234839	VANESSA DE SOUZA SANTOS	59.745.670-7	16
230561	VANESSA MORAES SILVEIRA DA SILVA	49010678X	16
235784	VARLEI GONZAGA DOS SANTOS	224376196	16
231855	VERONICA APARECIDA MOURA RODRIGHERO	25.554.717-1	16
230684	VERONICA SANTOS DA SILVA	473715673	16
237025	VILMA DOS SANTOS MESSIAS	23715122-4	16
230564	VINICIUS DE OLIVEIRA FERREIRA	48.161.717-6	16
230297	VINICIUS EDUARDO R F BARBOSA	463524718	16
233049	VINICIUS ORTIZ CARACCO	418979443	16
235340	VIVIAN CAMILLO SERRANO	39540529-4	16
230436	VIVIANE APARECIDA NAVARRO PIERONI	30159421-1	16
230230	VIVIANE DOS SANTOS	457466820	16
235038	VIVIANE OLIVEIRA DE JESUS QUEIXADA	406783378	16
240222	VIVIANE VIANA	301156657	16
230835	VIVIANI KOBAYASHI BRANCO	340678641	16
234401	WAGNER APARECIDO BOM SCHIAVI	18842491-X	16
240206	WANDERLEY RODRIGUES DE MORAIS JUNIOR	450038208	16
234226	WANDERSON DA CRUZ VIEIRA	30.030.874-7	16
241856	WELLINGTON FERNANDO DA SILVA PINTO	274363185	16
231495	WENDE VERZA	267221319	16
241656	WESLEY PEREIRA BARBOSA	41.945.341-6	16
230307	WESLEY VERZA	30565085-3	16
231526	WILKERSON DA SILVA SANTOS	482833488	16
232068	WILLANY VASCONCELOS DOS SANTOS	227429096	16
240864	WILLERSON VIEIRA DE ABREU	258714207	16

238097	WILLIAM GUILHERME JESUS DO NASCIMENTO	481649189	16
233145	WILLIAN DE SOUSA TKATCH	472129533	16
242674	WILLY MCKELVEY COSSELLA	400346291	16
242139	YANN FERREIRA RODRIGUES SOUZA	99805609	16

1.6. Professor de Educação Básica II Física

PRÉDIO 2
ANDAR: TÉRREO

INSC	NOME	DOCUMENTO	SALA
240686	ANA LAURA BOSCOLO	49.755.343-0	8
242976	DANILO SILVA RANDO	471422642	8
242459	DIEGO TADEU DOS SANTOS	491927204	8
240555	ERICA REGINA DE SANTANA	326083595	8
231093	JAMES ERNESTO MAZZANTI	25.823.032-0	8
239602	MARIA SUELYJANE DA COSTA	375731155	9
235682	NILSON BRAZ DE ARAUJO	163698442	8
231682	PATRICIA BERTOLINI VALADAO	15865472	8
238898	RAFAEL ALBERTO DA SILVA	416692084	8
240125	RAI GARCIA TORRES	48.991.876-1	8
234631	ROGERIO MARQUES JODAS	21.419.895-9	3
235077	TIER AMANO	5173566	8

PRÉDIO 4
1º PISO

INSC	NOME	DOCUMENTO	SALA
232818	ADEMAR JOSE DA SILVA	249245553	58
238013	ALEX BARROS DA COSTA	296596292	58
241410	ALEX GOMES DE OLIVEIRA	308810557	58
235300	ANDRE PEREIRA FABRETTE	343031395	58
240779	ANDRE RAMALHO DOS SANTOS	468373020	58
232118	BRUNO FRANCISCO MATOS	477538952	58
236252	CARLOS AUGUSTO ESCANHOEA JUNIOR	460445819	58
235919	CARLOS EDUARDO PIRES	45.376.697-3	58
239162	CECILIA MORENO	522690920	58
235082	CLEVERSON PEREZ	274072828	58
237297	DANILO BORGES MENEZES	44981757-X	58
240340	DANILO FURLAN KAID	464367256	58
242786	ELIZA YOSHIKO TOKUNAGA	335568051	58
239069	EMILIO HENRIQUE DOS SANTOS SOUSA	60.041.887-X	58
233853	FERNANDO RODRIGUES	277879619	58
238060	FLAVIO ROGERIO DE CARVALHO	292801294	58
239084	FLAVIO WILLIAM LACERDA	21758228X	58
236578	FRANSUELI BAHR DA SILVA DE GOES	4213830	58
234464	HELENA BATTAZZA MACEDO VIANNA DE LIMA	491872975	58
240077	HENRIQUE SCICIA GABRIEL DA SILVA HUDSON ROBERTO MONTEIRO	435612785	58
239556	IHANNA SILVEIRA DOS SANTOS	265081889	58
240005	IHANNA SILVEIRA DOS SANTOS	52812925-9	58
236139	IVALDETE DA SILVA DUPIM	343223168	58
230066	JOAO LEONEL DE LIMA	51258316	58
239881	JULIO CESAR BEZERRA LUCAS	211875855	58
234722	KARINA GOMES SOUZA	256048770	59
239303	LANIA AUXILIADORA PEREIRA	461410412	59
239951	LARISSA CRISTINA DUARTE BARBOSA	4898104333	59
240140	LAYLA CRISTINA VOLPONE URVANEGIA	43502808-X	59
242575	LEANDRO APARECIDO DORIGUELO	412341608	59
235886	LEANDRO OLIVEIRA CUNHA	0851628419	59
237749	LEIANA CAMARGO	488950235	59
242877	LIVIA LEIZA PLACIDES GABRICH	7263735	59
239937	LUCIMEIRE ALVES FERREIRA	340054566	59
234591	LUIS HENRIQUE RODRIGUES	200690668	59
240069	LUIZ CELIO DOS SANTOS	7367476-X	59
241738	MAGALI CONCEICAO DE BARROS DE MARCHI	238058487	59
239925	MARCELO PEDRONI DA SILVA	39973953-1	59
238278	MARCIA SILVA DE OLIVEIRA	20172366-9	59
239304	MARCIO CONSTANCIO JUNIOR	44512178-6	59
240428	MARIA CLARA IGREJAS AMON SANTARELLI	382600368	59
240513	MARIA LUCIA MANZALLI	13611563-9	59
237508	MAURO OLIVEIRA BORGES	54545086-X	59
239165	MICHAEL OLIVEIRA CORNACCHIONE	490051881	59

237683	MIGUEL MANDU BONFA	338964009	59
239857	MISAEEL MATIAS DA SILVA	M6890184	59
239230	PAULO ROBERTO PRATT CORREA	449692139	59
241514	PAULO ROBERTO SCOMPARIN	170890302	59
240840	RAFAEL ROSA RIBEIRO DA SILVA	344227145	59
236222	REGIANE DE SOUZA PINTO	29637460X	59
241135	REGINALDO TADEU FERREIRA CABRERA	34360166-7	59
241215	RENATO BRAGA DE OLIVEIRA	413337650	59
233800	RENE HANGAI	176377141	59
235099	RICARDO LEANDRO ALVES	231232263	59
234253	ROBERTO ROGERIO DA SILVA	233207338	59
236800	ROBINSON LEVY BENTUBO	83050188	59
241483	RODOLFO CAMARGO DE FREITAS	402037315	59
240526	RODOLFO DAMASIO DE CASTRO	16262024	59
243027	RODOLPHO LIMA LEITE	488599209	59
240504	ROGERIO FELICIO DO PRADO	245910682	59
241869	RONALDO ADRIANO DE FARIA	449568660	59
231030	ROSEMARY APARECIDA BRITO ANDRADE	20390808	59
241377	SANDRA REGINA DOI DA SILVA	87211658	59
233469	THIAGO DANTES BAPTISTA	43906676-1	59
237389	THIAGO GONCALVES DE MOURA	47742563X	59
236025	WELMER BORSARI RAMOS	26.571.342-0	59
239944	WILLIAM HENRIQUE RODRIGUES	45164543-1	59
236840	WILSON RAIMUNDO DA SILVA	421570891	59
234144	WOLNEY CANDIDO DE MELO	77872447	59
232310	XIMENA CELIA MENDEZ CUBILLOS	174363357	59

1.7. Professor de Educação Básica II Geografia

PRÉDIO 2
ANDAR: TÉRREO

INSC	NOME	DOCUMENTO	SALA
237136	ADRIANA VILLARINHO DE LIMA	1228136	8
236842	ANDERSON LOUREIRO CURCIO	376829746	9
235590	ANDRESSA PAULA BUENO	297496773	8
242246	BALENTINA SANDRA BARROS	470479899	8
235396	BRUNO STEFANO DE OLIVEIRA FEDEL PINTO	44691759-X	3
234338	CLAUDIA PEREIRA CESAR	440641160	8
238569	JESSICA LOPES RODRIGUES	430061791	8
239228	LEONICE COGO PALHAO FARIA	28085536-9	8
241669	LUIZ CARLOS NASCIMENTO	285829063	9
238840	MARIA AUGUSTA TAROZO VALERIO	8101310-3	9
241147	MEIRE CRISTINA DE ALMEIDA	19892435-5	3
232089	NEUZA APARECIDA DA SILVA BOAVENTURA	153879646	8
230434	SIMONE DA COSTA SILVA	324643573	8
236782	TALITA MARTINS DE OLIVEIRA SGOBI	367407590	8
235357	VALERIA DE FATIMA BROCCENSCHI	179994701-1	8

PRÉDIO 4
1º PISO

INSC	NOME	DOCUMENTO	SALA
238951	ADALGISA DE CASTRO SILVA	14011252-2	68
235314	ADRIANA ARAUJO DE SOUZA	33738169/0	68
241946	ADRIANA MESSIAS DE QUEIROZ SILVA	253766722	68
240963	ADRIANA RODRIGUES DE OLIVEIRA	416000186	68
237635	ADRIANA SOUSA VASCONCELOS SILVA	40.403.674-0	68
235500	ADRIANA VILAS BOAS DE MELO	20397172-3	68
237592	ADRIANO BUENO DA SILVA	223500665	68
242810	ALBERTO LUIZ DOS SANTOS	41.846.882-5	68
242799	ALBERTO SANTANA	209608195	68
230259	ALEF ALBERTO GOMES DA SILVA	43193891	68
234096	ALESSANDRA VILAS BOAS	288762150	68
241072	ALEXANDRE CAVALLI	417324467	68
237395	ALEXANDRE HENRIQUE BAIETTI	19344179	68
239362	ALEXANDRE MARQUES MORAES	43502666-5	68
236856	ALEXANDRE SIMIONI	262715382	68
237704	ALINE CARLA ALVES CARVALHO	5981736	68
234238	AMANDA RODRIGUES PAULINO DO NASCIMENTO	440096522	68
231053	AMERIC DO PRATA NETO	362950271	68

SECRETARIA DE EDUCAÇÃO

1.8. Professor de Educação Básica II História

PRÉDIO 2
ANDAR: TÉRREO

INSC	NOME	DOCUMENTO	SALA
234581	ANA PAULA DO NASCIMENTO FAVERIN	212160035	9
241543	ANASTACIO VALDECINE DE OLIVEIRA JUNIOR	252405559	9
232587	ANDERSON LOUREIRO CURCIO	376829746	9
231285	ANGELA IZIDORO DE ANDRADE	256614945	9
239674	AUGUSTO CESAR CONCEICAO	15131703-3	9
237736	CARLA CRISTINA ROSA DOS SANTOS	219742492	9
234698	FABIANA DA SILVA BRAZ	257322723	3
231478	FABIANE RODRIGUES DE CAMARGO	352789657	9
240178	KATIA CILENE LIMA	243113067	9
241166	LUIZ CARLOS NASCIMENTO	285829063	9
238824	MARIA AUGUSTA TAROZO VALERIO	8101310-3	9
230071	MARIA BERNADETE POVOA	12546288	5
233918	MARIA LUISA BERTONI	25204003X	9
237958	MARISTELA APARECIDA FERNANDES	265038327	9
237089	PRISCILA CARBONERI SCHIO	407480134	9
241503	VENCESLAU ALVES DE SOUZA	19553839	3

PRÉDIO 4
ANDAR: TÉRREO

INSC	NOME	DOCUMENTO	SALA
239045	ADILSON GERALDO CIRILO	24395540-6	8
239947	ADRIANA MARIA DE SOUZA DA SILVA	2586589	8
230457	ADRIANA SILVEIRA DE ALBUQUERQUE	7858651	8
230813	ADRIANO DE BARROS SILVA	276176844	8
240150	ADRIELE DE PAULA SILVA MORAES	6601524	8
238397	AILTON DANIEL RODRIGUES MENDES	586690499	8
237835	AILTON SANTOS AQUINO	26826384-X	8
242666	ALAN FERREIRA SOARES	28775568-X	8
241972	ALEX ADRIANO WULCK	305055409	8
234102	ALEX BENJAMIM DE LIMA	303482199	8
240832	ALEX FERREIRA DA SILVA	354819884	8
231069	ALEXANDRE CAVALCANTE DANTAS	273153924	8
230851	ALEXANDRE DUARTE DOS SANTOS	27902322-4	8
239682	ALEXANDRE LEAO MARIANO ALVES	297683330	8
240349	ALEXANDRE SPINOLA BORGES	47532268X	8
241579	ALINE APARECIDA AUGUSTO DA SILVA	41266887-7	8
240688	ALINE APARECIDA OLIVEIRA	385139883	8
241968	ALINE IALAMOV ALVES	413436809	8
235141	ALISON LEANDRO DIAS	485430344	8
233277	ALLAN FERNANDO DE LIMA CRISPIM	48373354-4	8
242097	AMANDA BARBOSA ROCHA	261149477	8
235641	AMAURI PINHEIRO DA SILVA CALDEIRA	482659609	8
242941	AMERICO GIRALDELLA NETO	24.396.299-X	8
236091	ANA CLARA GROSSI MARTINS	48673320-8	8
239452	ANA CLAUDIA SANTANA DA SILVA	262550088	8
242744	ANA LUCIA PICCIANO	419529342	8
237830	ANA PAULA GONCALVES SOUZA	447769741	8
235995	ANA PAULA SANTANA BERTHO	488007306	8
242764	ANASTACIA OLIVEIRA FIGUEIREDO	523179923	8
241015	ANDRE GILBERTO DA SILVA FROES	30584494-5	8
238230	ANDRE LUIZ FERREIRA DOS SANTOS	27892276-4	8
242363	ANDRE MOLINA GONCALES JUNIOR	422973440	8
234765	ANDREA DA SILVA	196449637	8
242977	ANDREIA KATIA DA SILVA SOUZA	32216207-5	8
234602	ANDREIA KELLY LOPES DA SILVA	2586410	8
236636	ANDREW MOSSE	35457108-4	8
233388	ANELLY MOREIRA SILVEIRA	416435944	8
241501	ANGEL GUILGER CARLOS	490833561	8
235563	ANTONIO CARLOS ROCHA	164749342	8
240621	ANTONIO DOMINGOS DINIZ	461562935	8
241438	ANTONIO EDUARDO MIGLIORANZA	32532315-X	8
230861	ARHAO HENRIQUE RAMOS DA SILVA	30083830X	8
240759	ARIANA JULIANO	43.464.863-2	8
236624	ARIANE MEDEIROS MENEZES	18488315	8

238186	ARIELA LANA	33.733.697-0	8
241174	ARY ALBUQUERQUE GONCALVES	233983491	8
241805	ARYANE CRISTINA DA SILVA	262043105	8
236608	ATILA FERREIRA DA ROCHA	432893222	8
240523	AUGUSTO COSTA E SILVA	49.256.090-0	8
240056	BARBARA CAROLINA HERNANDES DE CARVALHO	412670896	8
237120	BETHSAIDD KHALL SILVA NAZARENO	1378971	8
238456	BIANCA BINOTTO DA SILVA	46629220-X	8
230954	BIANCA ISABEL DOS SANTOS ANDRADE	49969773X	8
236111	BRENDON FIRMINO DA SILVA	3162939	8
233870	BRUNA ANNUNCIATO LIMA VERDE	40.418.370-0	8
234548	BRUNA OLIVEIRA DA SILVA	363080508	8
238413	BRUNA SANTANA DE SOUZA	485931965	8
239375	BRUNO AUGUSTO FARIA	334898651	8
240991	BRUNO BIANCHI LOPES GONCALVES	491679713	8
238890	BRUNO ROBERTO GARCIA	463774073	8
242645	CAIO CESAR MUNIZ	33795095-7	8
233777	CARLOS EDUARDO DA SILVA	275970449	8
239754	CARLOS GOMES DOS SANTOS	26392819-6	8
236513	CAROLINA APARECIDA SUAVE DE JESUS	87357860	8
231901	CAROLINA FERRO TREVISAN	279791033	8
237679	CAROLINE ALEIXO	40.409.690-6	8
231668	CAROLINE GRASSI FRANCO DE MENEZES	43766270-6	8
230191	CESAR AUGUSTO MENDES CRUZ	49041255-5	8
241623	CESAR HENRIQUE LOYOLA LIMA	445107741	8
230685	CIRO FERREIRA FARO	7.325.428-9	8
240205	CLAUDELICIO DOS REIS	19196833	8
231094	CLAUDIA DO MONTE FERREIRA	188713281	8
239301	CLAUDIA SIMONE DE FREITAS MUNHOZ	592752185	8
238685	CLAUDIANO APARECIDO FERREIRA DA COSTA	281222563	8
239327	CLAUDINEI SEVERO BISPO	28934188-7	8
239357	CLAUDINEIA DE FATIMA PEREIRA LIMA	243332920	8
239499	CLAYTON BARBOSA FERREIRA FILHO	42.639.950-X	8
237873	CLAYTON HERNANDEZ TOZATTI	253642346	8
241585	COSME MAURICIO DE JESUS	276019969	8
235900	CREUZA PINHEIRO DE SOUZA DE OLIVEIRA	137387039	8
239917	CRISTIANI FERREIRA DE MELO PEREIRA	185246035	8
238378	DAIANE ANGELA MENGHI	62.371.847-9	8
239813	DAIANE REGINA MARQUES	36.199.077-7	8
240872	DANIEL BATISTA DOS SANTOS	188735409	8
239149	DANIEL CARLOS PEREIRA DA SILVA	180736450	8
235926	DANIEL CAVALCANTE MUNRO	7.434.380	8
236649	DANIEL CELSO ARAUJO DA COSTA	25099001-5	8
237275	DANIEL DIAS ALVES	236352830	8
237603	DANIEL DOS SANTOS	264032780	8
237341	DANIEL GALLIGANI	27306449-6	8
235328	DANIEL RICARDO SIDERIS DE FREITAS	201825270	11
236324	DANIELA LINO MELO	359688901	11
230115	DANIELE SOARES PAULO DOS SANTOS	329484333	11
236966	DANILO MACAN FRANCO PENTEADO	400619726	11
236556	DANILO MENDONCA SILVA	377048367	11
240968	DANTE DURAN PREVIATTI DE SOUZA	485567362	11
233716	DAVI NATAL NAGY	7.615.565-1	11
232155	DAVID SALES BARBOSA	606774087	11
238450	DAYANE SOARES DA SILVA	43849198-1	11
240807	DEBORA BUENO GOMES	35230456X	11
235142	DEBORA CRISTINA DA CRUZ LOPES	139806026	11
233068	DEBORA SILVA DE LIMA	493776357	11
232956	DEISE EDUARDA TEIXEIRA DE ALMEIDA	8546993-2	11
239851	DENIS WAN DICK CORBI	334062743	11
240223	DENISE APARECIDA MASO TONETTE	9310690-7	11
239334	DEUSA DIVINA DE MOURA	237623225	11
242624	DIEGO DE LIMA FERREIRA	122451909	11
241731	DIEGO GONCALVES CORREA	342767057	11
231679	DIEGO HENRIQUE PIRES	48156343X	11
242099	DINALVA FERREIRA DOS SANTOS	56064001	11
237559	DIOGO SILVA DA CRUZ	495886488	11
239899	DIRENNE HILDA PONCIANO	55401848-2	11

237750	DOROTEIA SANTANA	365113724	11
241778	EBERTON MACHADO DE OLIVEIRA	468535913	11
242735	EDINA DE JESUS TEIXEIRA OLIVEIRA	244713753	11
238864	EDINILSON DE JESUS DOS SANTOS	33881680-X	11
238797	EDITE APARECIDA DA SILVA ALVES	623994148	11
242154	EDMILSON JOSE DE SOUZA	26723218-4	11
241142	EDNALDO SOARES PEREIRA	17072904	11
239935	EDUARDO ALVES DA SILVA	323243290	11
239078	EDUARDO LUIZ GREGORIO	224025247	11
232529	EDUARDO SILVA RAMOS	467454310	11
235797	ELADIO VITOR MENDES TASSO	25656223-4	11
237292	ELAINE GOMES DE ARAUJO	53602701	11
236089	ELAINE PEDROCA ZIMMERMAN	18.410.440-3	11
239511	ELIANA BENTO COELHO NOGUEIRA	407872619	11
231304	ELIANE ALVES CANO	27940291-0	11
242434	ELISA DE SOUSA FERREIRA	438273953	11
239478	ELTON FRANCISCO	5121028	11
241570	ELVIO EDUARDO DONAGEMA	33631990	11
240162	ELVIS FERREIRA DOS REIS	30134146	11
234121	EMMANUEL TEIXEIRA CARNEIRO	623816660	11
242765	ERICA TENORIO DE ALMEIDA	30223651X	11
241445	ERIK FERNANDO TAVERNARO	28.742.985-4	11
231797	EVANDRO FRANCISCO DE MELO	320071285	11
237358	EVERTON LUIS ALVES TORRES	328766471	11
236514	EVERTON TORRES DA SILVA	428556693	11
237620	FABIO ALEXANDRE COSTA	352166721	11
242461	FABIO ANTONIO DA SILVA BARRETO	28697372-8	11
241176	FABIO LUIZ LIMA CAMARGO	46033275-2	11
234957	FABRICIO DE OLIVEIRA SANTOS	40414959-5	11
235988	FATIMA ELI VIAL DA SILVA	18960694	11
235555	FELIPE BUENO CRISPIM	423332752	11
242010	FELIPE FONSECA DE ARRUDA	493234299	11
241639	FERNANDA CRISTINA PEREIRA DRUMOND	MG14261730	11
233663	FERNANDA FOLLADOR VIEIRA	29487067-2	11
242545	FERNANDA MORAES DOS SANTOS	30980887X	11
242348	FERNANDO AMADOR	22222177X	11
235136	FERNANDO HENRIQUE DE BRITO SANTOS	344649428	11
230828	FERNANDO REINO MACIEL	35595865X	11
240765	FIRMINO DE SOUSA VERAS	52985397-8	11
236711	FLAVIA PINHEIRO MACHADO SOARES	45481918-3	11
242111	FLAVIA SARAGIOTTO MAGALHAES DO VALLE	476387279	11
241583	FLAVIO MAURICIO CORREA	19457678-4	11
240721	FLAVIO VIANA NASCIMENTO	095791976	11
238275	FRANCIELY DA LUZ OLIVEIRA	481294867	11
232046	FRANCINALDA ARAUJO LUSTOSA	39320814-X	11
238543	FRANCISCO HONORIO PEREIRA JUNIOR	156117307	11
239340	GABRIEL ALBUQUERQUE MENDES	43.038.218-2	11
242039	GABRIEL ANTONIO	42202484-X	11
233380	GABRIEL BERTOZZI DE OLIVEIRA E SOUSA LEAO	14483610	12
241608	GABRIEL CARLOS DE SOUSA SANTOS	48906144-8	12
238803	GABRIEL HENRIQUE CARRERI MAUA	34.888.676-7	12
234907	GABRIEL NUNES DA SILVA	50871293-2	12
237591	GABRIEL SEREICKAS LOYOLA	449544461	12
241617	GERALDO ITAMAR JANUARIO SILVA	439287352	12
239740	GERBSON SILVA SANTOS	3599547	12
238820	GERIVALDO FRANCISCO DOS SANTOS	398017037	12
242156	GILMAR DAS NEVES	154090116	12
237543	GILSON DE LIMA SILVA	329245739	12
239271	GIOVANA DE CASSIA RAMOS FANELLI	26733529-5	12
237804	GIOVANNI DE OLIVEIRA SOUZA	187224390	12
235718	GISELENE FIGUEIRA SEVERINO	292500981	12
238056	GIVANILDA LOPES RAMALHO	200693256	12
240601	GRAZIELA ANGELITA SCALABRIN	55495761	12
241432	GRAZIELA MAZZEO MADEIRA	41.768.429-0	12
241253	GUIDO GUIMARAES SANTOS	13976763 02	12
235001	GUILHERME GOMES GUIMARAES	47482651X	12

SECRETARIA DE EDUCAÇÃO

234917	GUILHERME LEGNAIOLI VASSAO	48571124-2	12	235943	LIVIA RODRIGUES DE CASTRO	401364069	13	236679	RAFAEL DE PATTA BERASI TSBABE	245642729	13
239976	GUILHERME MANZONI LEITE	366752479	12	242455	LIZIANI NOGUEIRA DE QUEIROZ	470864515	13	236880	RAFAEL DIAS SCARELLI	40.644.280-0	13
238926	GUILHERME NOGUEIRA	432447635	12	240361	LORENA LEITE	MG14047520	13	231934	RAIANE CLAIR RAMIREZ DOS SANTOS	103535450	13
237413	GUSTAVO HENRIQUE DOS SANTOS	448292233	12	241927	LUANA CRISTINA EGYDIO NEGRI	333103348	13	231405	RAPHAEL AUGUSTO BERNARDES	13212690	13
234511	GUSTAVO NASCIMENTO ELIAS DA COSTA	36696640-6	12	231801	LUCAS DA SILVA BARROS	490222110	13	240094	RAPHAEL DE SOUZA DIAS	578857170	13
240170	HENRIQUE MIRANDA LELA	26119794-0	12	238573	LUCAS EVANGELISTA SANTOS DE SAO JULIAO	3372185213	13	235025	RAPHAEL LEON DE VASCONCELOS	309406286	13
236488	HENRY ALBERT YUKIO NAKASHIMA	309581746	12	239470	LUCAS SOLA LOSA	350197313	13	240097	RAQUEL CARDONHA PIACENTI	478715821	13
241521	HILDEBRANDO BRAZ DA SILVA	43141144X	12	233704	LUCCA MATHEUS GOLIZIA	373328990	13	230176	RAQUEL RIBEIRO DA SILVA	280253199	13
241398	HILTON PEDRO DE SOUZA	184293790	12	239400	LUCIANA GARCIA DE MOURA	247747099	13	238977	REGINA DO CARMO PEREIRA BAVIERA	246918214	15
231152	HORACIO RODRIGO BATISTA SILVEIRA	56656111-9	12	234382	LUCIENE RODRIGUES SILVA	358017488	13	241207	REGINA MUELLER PRADO MORAIS	460872515	15
241026	HOZANA GOMES DOS SANTOS	4815450	12	240740	LUIS HENRIQUE ALMEIDA SARDINHA	335315781	13	240001	REGIS JACINTO RODRIGUES	23555294X	15
231347	HUMBERTO URIEL GABRIEL IANACONI DI DARIO	481559358	12	233950	LUIS HENRIQUE LINS NISTA	41725555X	13	240117	REINALDO FERREIRA CARNEIRO	274602696	15
242818	INDAIA JANAINA DIAS SILVA	426021484	12	239119	LUIZ CARLOS ALMEIDA SILVA	16457857-2	13	232172	RENATA FIALHO ROTENBERG	346603377	15
237252	IVAN CARLOS DIAS JUNIOR	287962660	12	230198	LUIZ CELSO DE MATTOS JUNIOR	0106160740	13	238532	RENATA PEIXINHO DIAS VELLOZO	020680875-0	15
241046	IVAN LIMA DOS SANTOS	325135605	12	239471	LUIZ TAKAO SATO	257491569	13	237561	RENATO ALVES DA CUNHA	43540328-X	15
236610	IVAN PEREIRA MARCELO DOS SANTOS	30607610X	12	234387	MAICON APARECIDO DE OLIVEIRA SILVA	449173331	13	234140	RENATO DA SILVA FRANCISCO LIMA	42048353-6	15
237087	IVANILDA GOMES DE OLIVEIRA BATISTA	2842162	12	232165	MARCELO CURTY	124164724	13	236671	RENATO DE OLIVEIRA PEREIRA	403372367	15
240524	JACSON ESDRAS LIMA FONSECA	277859189	12	236534	MARCELO DOS SANTOS REIS	22022433-X	13	235890	RENE RIAN PEREIRA MARTINS	49.243.612-5	15
238242	JADILSON LOURENCO DA SILVA	113798350	12	239570	MARCELO EDUARDO DE ALMEIDA	24130305-9	13	237799	ROBSON RODRIGUES DA SILVA	35185731X	15
235199	JAIR DE LUCCA GARCIA	305289925	12	230793	MARCELO SANTOS SOUSA	423440317	13	242151	ROBSON SANTOS NOVAES	44708098-2	15
241387	JANETI GOMES DA SILVA	21842923X	12	238196	MARCIJA ROSANA ZANELATO DORA DE SOUZA	18.511.043-5	13	239929	RODRIGO DE CAMPOS BRAGA CORDEIRO	467470303	15
240143	JAQUELINE VIEIRA CARVALHO RUSSIANO	20465249-2	12	235406	MARCIO DE SOUZA	30.588.956-4	13	235273	RODRIGO MENDES	47927714X	15
231687	JEAN CAUE DOS SANTOS	44387281-8	12	242759	MARCO ANTONIO CAETANO DA SILVA	341203270	13	238254	RODRIGO PEREZ	267313378	15
233420	JEFERSON DA SILVA VIEIRA	301588569	12	242392	MARCO AURELIO PEREIRA DE PAULA SANTOS	43.705.796-6	13	240457	RODRIGO SABINO	49453929-X	15
241769	JESSICA ALESSIO VENCESLAU	447064605	12	239191	MARCOS ANTONIO DA SILVA JUNIOR	44111702-8	13	231382	ROGERIO ALEXANDRE CICONELLO	29545456-8	15
241886	JESSICA JUCELI MINGUINI	47995169X	12	234225	MARCOS EDUARDO MELO SANTOS	3842026	13	233411	ROGERIO BRITO DE SOUZA	55995098-6	15
241261	JESSICA RIBEIRO ALVES	46016670	12	240959	MARCOS PAULO DE SOUZA	455302169	13	232062	ROGERIO CRISOSTO DE SOUZA	274489132	15
240473	JOANICE DE AZEVEDO OLIVEIRA	13262906-9	12	237424	MARCOS PUGLIESI	17.507.683-2	13	235119	ROGERIO ROBERTO MARTINS	271564490	15
240499	JOAO ALVES DE MEDEIROS	17947877-1	12	239107	MARGARETH PEREIRA VIOLA ALMEIDA SILVA	25.945.584-2	13	230960	ROSANA MARQUES DE LIMA	411963909	15
233697	JOAO BATISTA FERREIRA	261681655	12	231470	MARIA DO CARMO XAVIER DE SOUZA	180018607	13	233352	ROSANGELA DA SILVA PARDO	26267841X	15
238587	JOAO NAVES DOS SANTOS	262423492	12	230294	MARIA ISABEL DE CASTRO LEITE FERREIRA	55566217-2	13	240095	ROSANGELA RODRIGUES DA SILVA SOUTO	181758076	15
234411	JOAO PAULO BARRETO BATISTA	481021875	12	239709	MARIANA RIBEIRO BIANCO	43184298X	13	234825	RUDNEI FRANCISCO FUNES	16887470	15
232572	JOAO PEDRO ROVERI	49.790.195-X	12	242096	MARIANA SPAULUCCI FELTRIN	410932930	13	235566	RUHE MARIA DOS SANTOS	12512673-6	15
233451	JOAQUIM DA SILVA MARQUES ALVES	33.417.398-X	12	235729	MARINA PONTUAL DE OLIVEIRA	5165353-9	13	239771	SABRINA FERRAZONI SUPERIBI	479940433	15
243010	JOSE ANTONIO DOS SANTOS	276515043	12	232704	MARISA GOMES DA SILVA	234669431	13	234436	SAMUEL ANTONIO MERBACH DE OLIVEIRA	20917772-X	15
232029	JOSE CARLOS RODRIGUES PATROCINIO	27321262-X	12	241112	MARLEIDE JOSEFA LIMA MONTEIRO	270404272	13	231837	SAMUEL CARLOS MAESTRO	342917407	15
241331	JOSE CAVALLINI NETO	34032713	12	231281	MATEUS COSTA BARROS	400910494	13	239950	SARA KNAPP DA SILVA	349123627	15
236379	JOSE FELICIO RIBEIRO DE CEZARE	345646575	12	237702	MATEUS RIBEIRO CAPPUCCELLI	33.732.424-4	13	240471	SEBASTIAO SILVA DE OLIVEIRA FILHO	403474656	15
235176	JOSE MAURO DE CAMARGO	34238607-4	12	231501	MATEUS ROSALVO DE OLIVEIRA SILVA	44769552-6	13	231947	SERGIO ALBERTO BAUCHIGLIONE	149875873	15
233075	JOSE RIBAMAR VIEIRA MARMALDO	429129683	12	241743	MATHEUS DE SOUZA MACHADO	37930916-6	13	234331	SERGIO CAYRES	12219120-1	15
239897	JOSELINO RAMOS VIEIRA	11623291-2	12	242692	MAURICIO MENDONCA SAMBO GIACOMETTI	4239330515	13	239646	SERGIO DE SOUSA	21187212	15
231674	JOSINALDO SILVA AVELINO	17613208-9	12	238922	MAURO EUSTAQUIO DOS SANTOS	346011528	13	235658	SHEILA CAVALLI	484501914	15
233226	JULIA ALEKSANDRA MARTUCCI KUMPERA	50.211.612-2	12	235522	MELISSA CRISTINA CESTAROLLI	479079158	13	237021	SHEILA REGINA VALENTIM LOPES	30351149-7	15
230756	JULIANA MENEGHIM	445719412	12	240984	MILENA LORDANI MARINS	23635193X	13	240857	SIDARTA GAUTAMA FRANCO	197674240	15
242903	JULIANA MOTA SILVEIRA	47694201-9	12	238019	MILTON MAZETTO JUNIOR	44941682-3	13	236328	SIDNEI OLIVEIRA DOS SANTOS	417173210	15
235523	JULIANA PIZZOL	478854407	12	231245	MIRIA SOUSA NEVES	467432120	13	241047	SIGEBERTO DE MELO SILVA	20465543	15
240327	JULIANA RAMOS DERATO	442512600	12	235235	MIRNA BRITO SANTANA	434152535	13	235115	SILVANA DE LOURDES ALCADIPANI	117901805	15
237441	JULIANO APARECIDO DE ALMEIDA	33417490	12	233930	MOACIR MENDES	254712794	13	236159	SILVANA SANTANA DA SILVA SOUZA	0436268906	15
243026	JUSCILENE LOURENCO DO NASCIMENTO SANTOS	245818297	12	235341	MOISES PEREIRA	175956741	13	241114	SILVIA DA CONCEICAO RODRIGUES PEREIRA	566502811	15
239614	KAREN CRISTINE DE OLIVEIRA	439259411	12	239533	NADHINY KETERINY DO CARMO RAMOS	484347998	13	232601	SIMONE APARECIDA AMANCIO DA ROCHA	211066916	15
238197	KAREN DE SOUZA RIBEIRO	445137022	12	236246	NANCI MARTI CHIOVITTI	224047036	13	237026	SONIA FRANCISCO DA SILVA	279586462	15
236968	KATIA FERREIRA	47548289X	12	236563	NARA CATARINA NETTO SILVA	43.624.736-7	13	232192	SONIA MARIA MENIN	57634129	15
232553	KATIA LOURO CURY	179936852	13	236837	NATHALIA FERNANDES VIEIRA	467846637	13	233584	SUELEN SENA DOS SANTOS	463638888	15
239564	KLEBER ALESSANDRO FELISBINO	340474816	13	241923	NATHALIA SANTOS SIVERI	50.092.254-8	13	234773	SUZI FRANCIELI DOS SANTOS	352559482	15
236336	KRISSIA ANDRADE DE MIRANDA	501571851	13	233494	NATHAN ALVES DA SILVA	407591473	13	239527	TAMIRIS DEL CAMPO PEREIRA	350452143	15
230550	LAIS BONAMIGO	454288955	13	241666	NELI DE PAULA DIAS	19.516.556-1	13	237044	TARCISIO DOMINGOS DA SILVA	363966468	15
238152	LARISSA MULATO BARBOSA	41475565-0	13	236539	NILSON LIMA MIRANDA	M3111614	13	241055	TATIANA SILVERIO KAPOR DOS SANTOS	343286725	15
242281	LEANDRO CARLOS DE OLIVEIRA FREITAS	325144874	13	241134	PAULA ALVES DOS SANTOS ARAUJO	57385451-8	13	236168	TATIANE TOME	340588706	15
235546	LEANDRO DA SILVA FERREIRA	37326105-6	13	230713	PAULO CESAR ALVES LIMA	121878912	13	238292	THAIS DA ROCHA CARVALHO	24485746-5	34
236389	LEANDRO JOHANSEN DE GODOI	412539433	13	237989	PAULO ERICO PONTES CARDOSO	582756583	13	236248	THAIS VALVANO	468579965	34
242710	LENIR FUHR FARIA	33828675	13	236535	PAULO FERREIRA JUNIOR	44321010X	13	240393	THAISE COLLETTI PAVANI	41.116.796-0	34
234820	LEONICE MARIA DE SOUSA	2134269	13	241907	PAULO ROBERTO REIS DE OLIVEIRA SOARES	257699934	13	236575	THIAGO BASILIO DE OLIVEIRA	280365937	34
230848	LETICIA GRAZIELE DA SILVA	306097503	13	242119	PAULO RODRIGUES DE ANDRADE	218190694	13	238206	THIAGO FERNANDO SPANHOLETO CONTI	346929118	34
233955	LETICIA LUCATO SCHIAVI	355355590	13	238026	PERSIO ALAMO RODRIGUES DA CUNHA	447571722	13	230885	THIAGO MARINHO PONTES	425192283	34
230313	LIANA MACHADO MORELLI	288419066	13	235987	PRISCILA CLAUDINO MARQUES FERNANDES	347888550	13	239124	TIAGO CARLOS DE SANTANA	433257337	34
239356	LILIA MARTINS DE OLIVEIRA	363384558	13	238838	PRISCILA PRADO MARUCCI VIANA	256136816	13	238606	TOMAS CARVALHO DE OLIVEIRA	884768554	34
240590	LILITH MACHADO OPCHARSKI	272430572	13	242466	PRISCILLA LAURIA DE LIMA	289807864	13				

SECRETARIA DE EDUCAÇÃO

230206	UMBERTO RIBEIRO REIS SAMOGIN VIEIRA	34069967X	34
241556	VALDENILTON LUIS DA SILVA	40.900.778-X	34
230321	VANDERLEI FARIA BARBOSA	45094640	34
238718	VANESSA BARBOSA DE PAIVA	494263532	34
231008	VANESSA REGINA MOREIRA DA SILVA	414441485	34
234255	VERA LUCIA DE ALMEIDA	183864062	34
231416	VERÔNICA APARECIDA RODRIGUES	452090416	34
240755	VICENTE SINATO FILHO	166243383	34
230342	VICTOR AMADEU BRITO DOS SANTOS	409962661	34
241240	VICTOR HENRIQUE DA SILVA MENEZES	483862216	34
232804	VICTOR HUGO PEREZ	29279510-5	34
239272	VICTOR LOPES DE MAGALHAES OLIVEIRA	435383899	34
240285	VICTOR RASQUINHO DE LIMA	368956672	34
240435	VINICIUS DIAN MARTIN	435303739	34
238095	VITOR APARECIDO SANTOS DE PAULA	433070249	34
238779	VITOR DE LIMA SANTOS	407487876	34
233187	VITOR MATEUS DE ALMEIDA	477603245	34
234568	WAGNER PEREIRA DOS SANTOS	41641491-6	34
240659	WANDERLEY EVANGELISTA DE SOUZA	178156784	34
239172	WAYNE DA CONCEICAO E SILVA	62635562-X	34
237359	WELLINGTON DE OLIVEIRA	20153732	34
242844	WELLINGTON DOS SANTOS FRANCA	335567447	34
241365	WELLINGTON RENAN TELES DE ATAIDE	46221282-8	34
240448	WESLLEY APARECIDO CORREA ROQUE	449428163	34
237571	WILSON DA SILVA CRUZ	230391837	34
235412	YAN CHARLES LUZ	431445138	34

1.9. Professor de Educação Básica II Matemática

PRÉDIO 2
ANDAR: TÉRREO

INSC	NOME	DOCUMENTO	SALA
231951	ALINE PEREIRA	456722907	9
238298	AMARILDO ALVES APARECIDO	19590312-2	9
242948	ANA LAURA BOSCOLO	49.755.343-0	8
236618	ANGELA PEREIRA NUNES JANUARIO	18408350-3	9
238726	CELSO GERALDO FABIANO TONETTI	18131086 7	9
233531	CEZAR DE CAMARGO	47798551-8	9
233060	DAMARES CARNEIRO DE OLIVEIRA MACHADO	445572280	9
242954	DANILO SILVA RANDO	471422642	8
238373	DIEGO TADEU DOS SANTOS	491927204	8
240525	ERICA REGINA DE SANTANA	326083595	8
231189	EVANDRO DE SOUZA PORTO	203896129	5
231363	IVY ARIEL GOMES ANTONIO	275063616	9
231110	JAMES ERNESTO MAZZANTI	25.823.032-0	8
240494	LARISSA LAYLA GONCALVES	49.504.866-5	9
239044	LEONEL GONCALVES DOS SANTOS	41184182-8	9
236533	MARCIO DE ALVARENGA	33210603-2	3
236468	MARIA JOSE FANTINI	222999767	9
235684	NILSON BRAZ DE ARAUJO	163698442	8
231692	PATRICIA BERTOLINI VALADAO	15865472	8
236626	RAFAEL ALBERTO DA SILVA	416692084	8
240139	RAI GARCIA TORRES	48.991.876-1	8
238851	SILVIA CARLA RIBEIRO GARCIA DOS SANTOS	214139839	9
237315	SUELYN BORGES DOS SANTOS	329089869	3
238299	SUZANA LINARES DEAMO	202884429	9
230417	TATIANA SILVEIRA DIAS DE SOUSA	276777232	9
235080	TIER AMANO	5173566	8
231472	VERA LUCIA DA SILVA	19367236	9
237558	YUSI YURIE HAYASHIDA PAVANI	276292455	9

PRÉDIO 4
1º PISO

INSC	NOME	DOCUMENTO	SALA
239841	ACASSIO CONCEICAO DE OLIVEIRA	46858111X	66
242808	ADAIAS FERNANDES DE SOUZA	42166938X	66
236995	ADALBERTO PARRA PASTOR	164284783	66
231207	ADRIANA JORGE DE ABREU	55443397-7	66
236726	ADRIANO APARECIDO PEDROSO	18958452X	66

240025	ADRIELY GONCALVES MARTINS	444032287	66
232634	AGLAIR CRISTINA ABRANTES FERREIRA	23884751-2	66
233179	ALESSANDRO MENDONCA	257322188	66
241760	ALEX TEODORO DA SILVA	507117360	66
232964	ALEXANDRE DE OLIVEIRA SANTOS	25806125-X	66
241130	ALEXANDRE DE PADUA MARTINEZ	191184354	66
235535	ALEXANDRE GONCALVES BOTELHO	25602070-X	66
236344	ALEXANDRE RIBEIRO	432471522	66
241652	ALMIR OLIVEIRA DA CRUZ	437750590	66
231238	AMANDA BAVUSO BONERI	382255306	66
231808	AMARILDO BERNARDO DE MELO	352573351	66
236295	ANA CAROLINA RAMOS PIRES	488654981	66
237996	ANA CECILIA MOZ ALVES RODRIGUES	437362358	66
233385	ANA LUCIA DE GODOI CAMPOS	50407557-3	66
233205	ANA NOVAES ZAVATTARO	119635471	66
240404	ANA PAULA IRINEU	425439124	66
233541	ANA ROSA VIEIRA DE FARIAS DA SILVA	466331642	66
237820	ANA TAISSA BOZA	464488874	66
235064	ANDERSON KROL DE OLIVEIRA	424761579	66
242496	ANDERSON LUIS PEREIRA	32838484	66
232205	ANDERSON SILVA COSTA	30798574-X	66
240622	ANDRE LUIS BARROS DE MEDEIROS	156032727	66
237502	ANGELO PRIVATO NETO	12835080-5	66
232694	ANTONIO FERREIRA DA SILVA	13251999-9	66
241002	ANTONIO RAIMUNDO DA SILVA	176493670	66
235409	APARECIDA DE CASSIA GUERRA VIGNARDI	17037562	66
242028	ARIANE STELLUTI CORREIA DA SILVA	353386625	66
242515	ARNALDO SCHUMANN	115507115	66
240197	ARNIDE FELIX VIEIRA	20263013-4	66
242872	ARTUR CASSIANO DOMINGOS PENNA	449040367	66
230408	ARTUR CESAR DE FREITAS	343605016	66
233976	BRUNA FEITOSA FRANCA	486429702	66
239945	BRUNO DONIZETI ZULLI MAIERU	401195673	66
234284	CAIO CESAR GUEDES DA CUNHA	491066922	66
241806	CARLOS ALBERTO JACOMINI	131275847	66
241390	CARLOS HENRIQUE DA SILVA	462018829	66
236234	CAROLINE BRITO LEMES	448639944	66
238162	CESAR AUGUSTO ISHII	274841666	66
242153	CESAR LEANDRO FERNANDES	26487922-3	66
230503	CHARSTON LIMA KEPPE	18492692-0	66
232565	CINTIA DA SILVA DINIZ	477624339	66
241990	CLAUDENICE QUEIROZ DA SILVA	320064335	66
239079	CLAUDIA CAROLINE ARRUDA POLICARPO	340922904	66
242189	CLAUDIA DAS NEVES GOMES BATISTA	222020027	66
241994	CLAUDIA PUGA	244720770	66
243057	CLAUDIO ANTONIO CAMPOS	6098833-2	66
234295	CLAUDIO ANTONIO LOPES FERRO	272175523	66
237986	CLAUDIO D ASSUNCAO FORTUNA	10976016-5	66
242852	CLAUDIO IZABEL FERRO	221569066	66
238593	CLAUDIOMIRO MORI	24860546X	66
235716	CLAYTON DIAS GOMES	423810157	66
240667	CLEUDES PEREIRA DE AMORIM	29.872.618-X	66
230387	CREUSA DE FATIMA FURLAN	98151903	66
235224	CRISLAINE MARQUES	43813843-9	66
238376	CRISTIANE ALVES VIEIRA	62113921-X	66
241986	DAMARIS COUTO DA SILVA	448019097	66
242717	DANIEL BATISTA GALDINO	MG11252747	66
239248	DANIEL HENRIQUE MANZINE ALVES	320693752	66
242369	DANIEL SOAVE	41012132	66
233282	DANIELA CARDOSO BADO	26114605-1	66
237706	DANIELA LOPES HENRIQUES	301774146	66
241286	DANIELA PATRICIA CECONELLO FREITAS	417509297	66
233270	DANIELE MOREIRA AMBROSIO	472629682	66
230086	DAVID LUIZ MAZZANTI	258230332	66
236647	DEBORA DE GODOY RODRIGUES MONTANHEZ	445745216	66
237049	DEIVID DE ALMEIDA PADILHA DA SILVA	18642985	66
241120	DENILSON BOTTON	20013304-4	66
241916	DENILSON SOARES RIBEIRO	228052634	66

238384	DENISE DE JESUS CABRAL	62223108-X	66
242140	DENNIS PAULO CASTRO TORRES	403132009	66
239368	DERIVALDO DA SILVA ROCHA	3522016	66
235992	DEROVL DO NASCIMENTO PEREIRA	42981317X	66
239608	DIEGO NEVES TOME	429712881	66
237555	DIEGO SILVA DA CRUZ	368634000	66
235607	DIOGO JULIANO DIAS	478761028	66
236603	DUILIAN JUNIOR BALBINOTTI	93927001	66
232426	EDILENE ISABEL DOS SANTOS DE OLIVEIRA	30.287.409-4	66
240561	EDILSON ARAUJO DOS SANTOS	39.998.975-4	66
240198	EDIMILSON PEREIRA DA SILVA DA BATISTA	422038970	66
242636	EDISON ALEXANDRE DA SILVA	20316691-7	66
238042	EDSON ARMANI	95990628	66
238965	EDSON FRAMCISCO DA SILVA	790185	66
239118	EDSON PEREIRA DO AMARAL	144715909	66
237265	EDSON ROCHA LOREDO JUNIOR	13212359	66
242252	EDSON VAGNER DE ALMEIDA CAMPOS	5065801	66
239654	EDVALDO JOSE DE OLIVEIRA MARTINS	13882548	70
235637	ELENI SIMONE SANTAROSA SCAGLIARINI	22482367-X	70
242728	ELIANE NIVALDO DOS SANTOS	347381194	70
238521	ELIANE PEREIRA DO NASCIMENTO MADUREIRA	52738902-X	70
236146	ELIELSON DOS SANTOS FERNANDES	478348587	70
241370	ELIOMAR PEREIRA DOS SANTOS	29988743-1	70
234871	ELISA DIAS MARTINS	26377696-7	70
239728	ELLEN QUEZIA RODRIGUES DE JESUS	12621236	70
237545	ELSON ROBERTO LIMA DA SILVA	494663054	70
234280	ELTON CRISTIAN RODRIGUES ALVES DA SILVA	281485665	70
238142	ELVIS TAVARES NUNES	423807377	70
236847	ERETIANO JOSE CONEUNDES ALVES	45236291X	70
231637	ERICA CRISTINA XAVIER DOS REIS MATIAS	445335154	70
240331	ERICA MARQUES DE MENDONCA	24220393-0	70
240121	ERICO SANTANA DE MACEDO	462645320	70
240035	ESMERALDO FARIA PEREIRA	479968317	70
239980	ETHIENE DA CONCEICAO RODRIGUES	337995102	70
233321	EVERTON MARTINS DE CARVALHO	412940930	70
236604	EVERTON ODAIR DOS SANTOS	527997845	70
232589	EWERTON DE BRITO	456175441	70
230895	EWERTON VANTUIR ALVES AMORIM	427050364	70
242305	EZEQUIEL RIBEIRO ROCHA	24752007-9	70
239885	EZEQUIEL RODRIGUES DE OLIVEIRA	422035051	70
233190	FABIANA CRISTINA LOPES	27.242.502-3	70
238489	FABIANA DE OLIVEIRA SOUZA	300845704	70
242843	FABIANA PRAXEDES FERREIRA	406507570	70
238599	FABIANO DE ASSIS FLAUSINO	30891769-8	70
241255	FABIO FRANCISCO	192789983	70
235823	FELIPE AUGUSTO MARTINAZZO FONTES	249736925	70
231190	FELIPE GUSTAVO DE PAULA	295594147	70
240836	FELIPE PISCIOTTA	232220311	70
241668	FERNANDA DA SILVA SANTOS MAIOLI	350774262	70
240792	FERNANDA MARTINELLI PICCHI	95839541	70
242049	FERNANDA VIEIRA RUSSIANO	43326259	70
235786	FERNANDO AUGUSTO DOS SANTOS	29589023-X	70
233980	FERNANDO CARLOS DE MENDONCA	285026793	70
234612	FERNANDO KLEBER FELISMINO	426914569	70
242429	FRANCINETE SIQUEIRA RODRIGUES	8127046	70
237086	FRANCISCO JAIROM DE ARAUJO MOURA	585084440	70
232409	FRANCISCO LINDOMAR FERREIRA ALIXANDRE	400124130	70
239277	FRANCISCO RAFAEL ANGELINI	415557987	70
237877	FRANCISCO ROBERTO BATISTA DE ARAUJO	303526270	70
235157	GABRIEL BARBOSA DE GODOI	494497683	70
241262	GABRIEL HENRIQUE DE OLIVEIRA	440855810	70
238169	GABRIEL JESUS JARA BERMEDO	250710109	70
241748	GENESIO RODRIGUES	15211476	70
239010	GEOVANI ANASTACIO DE ALMEIDA	407578791	70
240598	GERSON ALVES DA SILVA	34524106X	70

SECRETARIA DE EDUCAÇÃO

235353	GERSON LOMBARDI	20566810-0	70	232588	LUIS CARLOS STUCHI	16369748	71	239161	RAFAEL NAVARRO ESPINOSA	469354446	73
240374	GILBERTO AZEVEDO BASTOS	19717794-3	70	232684	LUIZ AURELIANO DE OLIVEIRA JUNIOR	435738550	71	237539	RAFAEL OLIVEIRA SANTOS	270894160	73
236725	GILBERTO NUNES NETO	17008761	70	242524	LUIZ CARLOS DO PRADO JUNIOR	28515901X	71	236512	RAMON ORTIZ DA SILVA SANTOS	12583852	73
236583	GISLAINE MICHELE DA SILVA	43331025X	70	234787	LUIZ CARLOS ROSA	228228372	71	237442	RAQUEL DA SILVA DUARTE	256403831	73
242234	GISLANE BORGES TEODORO MACEDO	352450137	70	234354	LUIZ FLAVIO CABRAL	36772360-8	71	242428	RAUL PEIXOTO DE SOUSA	47.640.656-0	73
242255	GISLENE DE CARVALHO	229293487	70	240733	LUIZ HENRIQUE JORGE	20916884	71	241443	REGIANE FERREIRA BATISTA	360531441	73
240549	GLAUCE MARIANA DE CARVALHO	24618545-4	70	230953	LUIZ HENRIQUE SAI	48181139-4	71	234303	REGINALDO FERNANDES SIQUEIRA	243357424	73
239187	GLAUCIA APARECIDA ALVES DOS SANTOS	336634882	70	232536	LUIZ OTAVIO DE OLIVEIRA MOREIRA	281188750	71	238008	RENATA FERREIRA DOS SANTOS	255792694	73
233475	GLAUCIA MARIA FOGACA SALOMAO	403083370	70	239426	LUZINETE DE OLIVEIRA MENDONCA	307108314	71	240774	RENATA FOLHA NASCIMENTO	309409263	73
233452	GLAUCINEIDE SOUZA	254838224	70	238039	LUZINETE ESTEVES FRANCO DE BRITO	23017787-6	71	230654	RENE DO PRADO BASTOS	134862879	73
238374	GLEISY SUZANY BERLOFA	462208977	70	237829	MAIARA FERNANDA BOZA	48246345-4	71	231499	RENILSON FERREIRA CHAGAS FILHO	13963508-7	73
242996	GLEYSON MARQUES DA COSTA	41704317-X	70	232036	MARCELA MARTINS DA SILVA	34354105 1	71	236264	RICARDO ELSNER RODRIGUES	44075320X	73
232239	GRAZIELA CRISTINA DA SILVA FERRUCCI	451564728	70	232652	MARCELO ALVES SOUZA	42300408-6	71	236003	RICHARDO RENAN DA SILVA OLIVEIRA	476162464	73
237813	HAROLDO JOSE PINHEIRO	25236534-3	70	239391	MARCELO GOMES DE ARAUJO	268948963	71	237279	RITA DE CASSIA RODRIGUES	20.390.898-3	73
241446	IHONES VIEIRA BRITO	283310947	70	230865	MARCELO HENRIQUE DA SILVA	340530911	71	239422	ROBERTA SALDANHA PINHEIRO	426659223	73
238417	IRIS APARECIDA CUSTODIO	15988650	70	238597	MARCELO LAUER	18328643	71	231141	ROBERTO DANIEL DE FIGUEIREDO	163011680	73
242263	IRON NEIX CAMPOS	191505286	70	241381	MARCELO SILVA LEMOS	29161313	71	234029	ROBERTO LOPES	14512491-5	73
240208	JAINARA SILVA RODRIGUES	575264731	70	237175	MARCIA CRISTINA DA SILVA	282032484	71	241308	ROBSON ANTAS MEDEIROS	340941686	73
241453	JANAINA APARECIDA DOS SANTOS	474470489	70	237914	MARCIA CRISTINA DA SILVA CAMPOS	218995982	71	236262	RODOLFO DE OLIVEIRA BELLOSO	406502675	73
230868	JANETE BELTRESCHI	10263064-1	70	234996	MARCIA CRISTINA DA SILVA NEVES	274153506	71	240200	ROGER FELIX DOS SANTOS	414995910	73
234258	JANILDA PIRES CAETITE	172270030	70	239460	MARCIA YUMIKO OKAWARA	42.647.596-3	71	242463	ROGERIO PEREIRA AMORIM	421751368	73
242203	JANIRA FIGUEIREDO	179352428	70	241599	MARCIO ADRIANO BIGOTTO	238540789	71	241140	ROGERIO SOARES PESSOA	346780263	73
239181	JAQUELINE BARRETO DE MENEZES GONCALVES	32888214-8	70	231340	MARCIO AUGUSTO DE SOUZA	288866873	71	232666	RONALDO SIMOES DOS SANTOS	227543981	73
237640	JAQUELINE TESCAROLO	232663452	70	236340	MARCIO DOS SANTOS REZENDE	066107731	71	234367	RONALDO XAVIER VELOSO	547054269	73
237906	JEANE CRISTINA HENRIQUE VIEIRA	348524924	70	236387	MARCO ANTONIO LEITE	279281377	71	242805	ROSANGELA APARECIDA LEITE	23.041.606-8	73
239055	JESSICA GUIMARAES IANELLI MACEDO	48584354-7	70	240732	MARCOS DUARTE ZICHEL	345191298	71	239528	ROSEMARY COLUCI DE CAMARGO	65995508	73
242389	JOAO NEYDSON DIAS DANTAS	MG-15217017	70	231955	MARCOS REZAGHI DOS SANTOS	244673901	71	238583	ROSEMEIRE SANTANA DA SILVA	20153795-84	73
235687	JOEL SOUZA DA SILVA	13067110-1	70	236612	MARCOS ROBERTO BORELLI	17089111-2	71	235884	ROSINEIDE SOUZA BERTOLUCCI	33013243X	73
236669	JOHN FRITZGERALD CURY	42776318-8	70	241201	MARCUS GRILLO	435001632	71	230598	SAMANTHA NASSIF	33.912.957-8	73
241149	JOICE APARECIDA DA SILVA MONTORO	48.145.478-0	70	238323	MARGARETE BERALDI OKUMURA	18896453-8	71	239743	SAMUEL AKIRA KIMURA	192144029	73
234716	JORGE RENATO MUSSI DE MOURA	366482038	70	241690	MARIA APARECIDA SOARES	303820378	71	241389	SANDRA REGINA BONATI RITONI	414998030	73
232844	JOSE ALVES MOREIRA NETO	181895572	70	241721	MARIA CRISTINA DE VASCONCELOS ARAUJO	144924742	71	242731	SIDNEI ROBERTO JOVANELI	8401202-X	73
238100	JOSE CARLOS RAVAGNANI FILHO	18080596	70	233293	MARIA VALERIA DAMAS	11.144.630-2	71	240533	SIDNEY DE CASTRO MINGOLELLI	10655506-6	73
235366	JOSE DE ALENCAR FERREIRA DA ROCHA	368933611	70	243021	MARIANA BORGES MARQUES DA COSTA	419334701	71	231798	SILVIA ROBERTA VIEIRA KEPPE	24178910-2	73
240906	JOSE FLAVIO PEREIRA DA SILVA	444973059	70	239351	MARIELI VANESSA REDISKE DE ALMEIDA	5093664794	71	231457	SILVIA VALERIA DE JESUS	195165755	73
231956	JOSE LUIS DOS SANTOS	345205017	70	239647	MARINA APARECIDA DE ASSIS AYUB	17284674	71	233788	SILVIO DOS SANTOS MORAIS DUARTE	272710982	73
236398	JOSE RICARDO OLIVEIRA ALVES	59233660-8	70	234997	MARINALVA DIAS RODRIGUES	76984175	71	236127	SIMONE APARECIDA DA COSTA SADER	460625433	73
239326	JOSE ROGERIO PIRES	358701971	70	238421	MARINETE DA FONTOURA GARCIA	20465005-7	71	239797	SIMONE CRISTINA HATEM	232681089	73
233670	JOVAINE DA SILVEIRA SANTOS	540327293	70	239291	MARIO CANDIDO DE SOUZA JUNIOR	191355252	71	232542	SOLANGE APARECIDA BENEDETI PENHA	14935780-1	73
231442	JULIANA DEBORA DA SILVA	43.503.342-6	70	235389	MARLY MNDES	14652280	71	237454	SOLEIDE MALVEIRA SILVA	303638953	73
231515	JULIANA NATIVIDADE DA SILVA	457090881	70	236490	MATHEUS MOLINA PINTO	37670455X	71	242340	SORAIA REGINA LIMA DE OLIVEIRA DOS REIS	14.371.154 - 4	73
242491	JULIANA NOVAES COELHO	325694916	70	236064	MAYARA SANTOS DA SILVA	489979737	71	241450	SUE ELLEN APARECIDA PEREIRA BARROS	416429300	73
236580	JULIVALDO DE SOUZA SILVA	0665180403	71	232904	MAYCON MAGRI	336638711	71	238503	SUELI DA CONCEICAO BASTOS DE MAGALHAES CAVALHEIRO	387559772	73
230912	KATIA JENNIFER DE PAULA LEITE	446235143	71	240538	MULLER RODRIGO DE MOURA SANTANA	40688422-5	71	233195	SUELI RODRIGUES PEREIRA	305891005	73
241363	LAERCIO APARECIDO ALVES FEITOZA	189491930	71	242882	NAYARA GATINONI	442430541	71	235589	TANIA APARECIDA DE FREITAS TELES	596098145	73
239297	LAMON NUNES DOS SANTOS	3931649-1	71	235701	NELSON NATAL CAMPOS	125811287	71	241037	TANIA CRISTINA SANTOS GODOY	26456794-8	73
235229	LEANDRO AUGUSTO DOS SANTOS	45626792	71	238052	NELSON PRATES DE OLIVEIRA FILHO	206449847	71	231423	TATIANA CRISTINA DOS SANTOS DE PAULA	291850960	73
238852	LEANDRO HENRIQUE IZZO	412879773	71	240478	NELSON YAMAMOTO	91715386	71	238359	TATIANA LACH ASCHENBRENNER CONTINE	283403706	73
237308	LEANDRO JUSTINO BORGES	323381182	71	238222	NISLEI DA COSTA AMARAL	422073556	71	239353	THAIS CAROLINE DIAS LIMA	477443072	73
241887	LEANDRO POTTES	27237502-0	71	239753	NIVALDO RODRIGUES DE ALMEIDA	32767599	71	237870	THIAGO APARECIDO MARQUES	476729828	73
239449	LEANDRO SANCHES	4431409 23	71	242789	ODAIR FERNANDES DE SOUZA	472634823	71	235004	THIAGO AUGUSTO SILVA DOURADO	440778992	73
234811	LELIS RONALDO DE AZEVEDO	204707791	71	232250	ORLANDO ALVES DE ARAUJO	259346317	71	234806	TIAGO BARBOSA FELTRIN	341291389	73
237353	LEONARDO LUIS DIAS	21563779-3	71	240080	OSMARINA ESCOTON RISCHIOTO	308212058	71	241893	TIAGO DE SOUZA SILVA	43.392.600-4	73
237567	LEONARDO RODRIGUES DE SANTANA	29712909-0	71	242231	OZIEL DA SILVA SOUZA	30095766X	71	241776	TIAGO RIBEIRO MARCIANO DOS SANTOS	457974746	73
230650	LETICIA HARUMI MORAES YAMASHITA KAWAHAMA	344351853	71	242306	PATRICIA FERNANDA TATACCIOLI	30831864X	71	237183	UANDERSON SANTANA DA SILVA	57977604-9	73
231171	LETICIA MACHADO DE MOURA	494378748	71	240059	PAULA CRISTINA BUCIERI	19898860-6	71	238658	VAGNER APARECIDO DE LIMA	45.283.874-5	73
230103	LIDIANE CAVOLI GOMES	416882961	71	240816	PAULO GEORGE SOARES PESSOA	42837867-5	71	242750	VAGNER ROBERTO SOUSA DA COSTA	357735651	73
242047	LIGIA LUIZA DUARTE	24232032-6	71	239764	PAULO GOMES FERREIRA	204655766	71	240975	VALDECI ROBERTO DE SOUZA	17484034-2	73
240411	LILIAN RODRIGUES SIMAO	345420159	71	235806	PAULO HENRIQUE FREITAS DA SILVA	329460602	71	240009	VALDIR DOS SANTOS DE FREITAS	28054470-4	73
238737	LILIANE DAS GRACAS CORNELIO	526331859	71	240993	PAULO HENRIQUE TAFULLA	21489037	71	241518	VALERIA BUENO WITZKE	15189399-8	73
235976	LOURIVAL LEANDRO SOARES FILHO	381800647	71	241618	PAULO ROGERIO ICHIKAWA	239982034	71	238201	VALQUIRIA SEBASTIANA MEDEIROS LEITE	299737731	73
238958	LUCAS ALVAREZ TAFARELLO	340528412	71	240326	PAVEL KUDRJAWZEW	171235198	71	237268	VALSIRLENE FERREIRA DA SILVA	379381849	73
234035	LUCAS SAVIO GOMES	468100416	71	236849	PEDRO ROBERTO LEMES	77144983	71	241324	VANDERLEI DE AFENSOR	29224969	73
236788	LUCIANA FERNANDES LEITE	306318374	71	236609	PRISCILA DOS SANTOS CORREIA	482150889	71	242696	VANESSA ARAUJO RODRIGUES	103801635	73
241591	LUCIANE CRISTINA PIMENTEL DA SILVA	247373473	71	236197	RAFAEL DA GAMA CAVALLARI	293486323	73	232092	VANESSA MOURA DA SILVA BRITO QUEIROZ	44.181.282-X	73
242672	LUCIANO JOSE CHESTER MISROQUES	181570191	71	230834	RAFAEL DE GASPERI BOASSI	299898374	73				
242899	LUIS ADEMILDO FERREIRA DE AMORIM	353167186	71	240010	RAFAEL DONIZETI ZULLI MAIERU	401195855	73				
240004	LUIS ANTONIO URBANO	378867738	71	234557	RAFAEL MANDRO	28817611X	73				

SECRETARIA DE EDUCAÇÃO

230991	VINICIUS GONZAGA DE FREITAS	463868043	73
237529	VITOR APARECIDO PEREIRA DA COSTA	466487927	73
234990	VIVIAN MADALENA RODRIGUES	411703699	73
240552	WALDECI RIBEIRO DO NASCIMENTO	241756248	73
230815	WALLACE DE OLIVEIRA PINTO	489947335	73
235061	WALMIR JOSE DE SOUZA	334961907	73
234126	WANDRESSA PETERSEN MALOSTI MAZZALI	431042317	73
239621	WASHINGTON BRUNO AGUIAR OLIVEIRA	409972964	73
235991	WASHINGTON SANTOS NOGUEIRA	290767702	73
238876	WELLTHON LUIZ MATSUMOTO	485913963	73
234643	WESLEI SAMUEL BUENO FERREIRA	410111156	73
237745	WESLEY HENRIQUE DA SILVA	422880619	73
242518	WESLEY LEANDRO LISBOA	44608012-3	73
242480	WILLIAM APARECIDO DE LIMA	20091983	73
237769	YANA MEIRA ROSA BAZAN	48734027-9	73

1.10. Professor de Educação Básica II Português

PRÉDIO 2
ANDAR: TÉRREO

INSC	NOME	DOCUMENTO	SALA
238987	ADRIANA BEATRIZ DA SILVA	28823893-X	7
240341	ALBERTO PEDRONI	46288132	6
239785	ALDA TECLA CARRERO	5924397-1	5
237325	ALINE SOUZA MACHADO	42237850-1	6
237724	ALISSON FERREIRA SIMOES DA SILVA	280419922	6
239811	ANA CELIA LOPES LEITE	365338059	7
231482	ANA CLAUDIA ALVES DE SOUZA	45.127.335-7	6
232737	ANA MARIA BETELLI POMPERMAYER	17.114.883-6	6
235783	ANA PAULA ALMEIDA DOS SANTOS	22221496-X	7
241935	ANA PAULA FERNANDES PEREIRA DE OLIVEIRA	396043719	7
237688	ANA RITA MIANO	304157752	5
233193	BRUNA MOTA DOS SANTOS	469645465	6
239365	CAMILA RANGEL	306790841	6
237310	DANIELA CASTANHEIRA CREMA	28860653X	6
242052	DEBORA CORREA TAVARES DA SILVA	332159851	7
242688	DEBORA PIERRE	071347140	6
231512	EDILEIDE ALVES MACEDO	223379888	9
240819	ELIANA POLONI	219046736	6
233627	ERIKA KRIEGLER	283509661	7
239752	FABIO PETROLI CIOLFI	53630266-2	6
231584	FABIOLA MATSUKO KOBAYASHI	27673385-X	7
239101	FERNANDA DA SILVA SABIA DE MOURA	467144424	6
241081	FLAVIA CARVALHO OLIVEIRA	44.145.514-1	9
240006	FLAVIA LIBERATO MOREIRA	336829395	9
233610	FLAVIANA DE FREITAS SILVA	33.285.792-X	7
230565	GIOVANNA BERTONHA	408911852	6
239464	GISLAINE DE SOUZA AMARAL RODEGHER	20470898-9	7
240941	GIULIANA DE CASSIA BARALDI	27233559-9	5
240090	HELEN CICONELLO GOMES	43627039-0	6
237695	IGOR AUGUSTO LEITE	489538599	9
239245	ILDA TEIXEIRA LIMA	14223249X	9
236371	INES ISABEL DAS NEVES	57959235	6
231652	IOLANDA FERREIRA ARAUJO OLIVEIRA	53972148-7	3
242973	IRACEMA RODRIGUES OLIVEIRA	416975343	7
239204	ISABEL CRISTINA DE SOUSA DA SILVA	338652152	6
241462	ISANDREIA GIROTTO DOS SANTOS	218431223	9
233201	JANIHEIDE MIGLIORINI DE SOUZA	33.665.921-0	7
237378	JESSICA CAROLINA TEODORO	481755457	6
235321	JOSE EDSON DE SOUZA	425941103	3
233482	JULIANA LEITE SCHIAVONI	438259440	9
237619	KELLI ALEXANDRA GAVA	272377612	6
239330	KELLY BIANCA DA SILVA	408317255	6
234312	LUANA RIBEIRO SOUZA	487722206	6
237773	LUCAS DOS SANTOS SALGUEIRO	435132568	6
234293	LUIZ CARLOS DOS SANTOS	292798118	6
237163	MARCIA ANGELICA BUENO	226763857	7
232943	MARCIA DE SOUZA TEIXEIRA	22138487-X	6
232594	MARCIA MESCOLLOTE	244717771	6
236617	MARCILENE CRISTINA SIQUEIRA	255117310	6

233182	MARIA OLIVIA DE SOUZA MONTE	462422616	6
235301	MARTA SILVA SOUZA	489115378	9
238375	MICHELLI TATIANA NEVES FIGUEIRA MARTINEZ	258016413	7
238226	MIRIA DE SENA GUIMARAES	345566300	6
242217	NATALIA DE SOUZA OLIVEIRA	404546821	6
234191	NAZARE PEREIRA DA SILVA SANTOS	192286651	6
237228	NELSON COSTA FARIA	363104653	7
241649	NEUSA TERUMI KAWAKAMI KIRYU	182419368	7
238327	PATRICIA GRACIA	36773462X	9
233827	PRISCILLA CAMPOS CAZELATTO	33.932.507-0	6
231905	RAFAELA DA SILVA COSTA	400321294	6
237290	RAQUEL FRANCA GONCALVES MORAIS	378562575	6
231938	REGINA MARIA MAGALHAES	104422361	6
230117	RENATA MORETTI CROCE DOS SANTOS	405102641	6
230984	ROBERTA OLIVEIRA DE ARAUJO	35.843.029-X	9
235125	RONALDO BENATTI	29205944-9	6
240313	ROSANGELA ESTEVAM DA CONCEICAO	48442498-1	6
233570	RUBENS LEITE BELEM	236165264	6
240048	SABRINA ANGELICA MARQUES SANTOS	33628519-X	7
236160	SANDRA APARECIDA DOS SANTOS	34648916-7	6
235450	SANDRA MUNARETTO	58295941-X	5
231944	SONIA REGINA RIBEIRO GALLO	11990922	5
231737	SUSANE SATIKO DE OLIVEIRA ITO	481864581	9
231727	TANIA DE SOUZA AVELINO	242104988	7
236663	TANIA MARQUES DE ASSIS BARROS	256432536	7
241007	TATIANI DE LIMA RAFAEL	255264379	7
234467	TERESA CRISTINA LEMOS	21.571.712-0	3
238822	THAIS GABRIELA DORTA MENON	418190884	5
238868	VANELE VIEIRA	21340952	6
241610	VANIA CRISTINA DE OLIVEIRA	275837087	7
236882	VANIA DA SILVA	448697622	3
241036	WILTON DA SILVA FARIAS	41688152-X	6

PRÉDIO 4
ANDAR: TÉRREO

INSC	NOME	DOCUMENTO	SALA
240861	ABIGAIL VIEIRA RAMOS FARIA	408152138	26
243018	ADEMIR RIBEIRO DA SILVA	5323686	26
232819	ADEMIR ROBERTO SOARES JUNIOR	266499272	26
236690	ADRIANA CARVALHO DO LIVRAMENTO DA SILVA	356000837	26
241930	ADRIANA SUZI BRASIL VASCO	576527105	26
242682	ADRIANA THOMAZ FANTI	183326593	26
238049	AGNES MIYASHIRO PEREIRA	34011594-4	26
232360	ALCIMERI DA SILVA BATISTA OLIVEIRA	252590602-X	26
238342	ALESSANDRA FIRMINO NEGRI	272156012	26
242589	ALESSANDRA RAMOS LACERDA PEREIRA	2678620	26
236589	ALEX SANDER CONTIERO	287506186	26
242499	ALEXANDRE GOMES NEVES	285663628	26
239884	ALEXANDRE JOSE RODRIGUES	23591771-0	26
234657	ALEXANDRE RODRIGUES DE OLIVEIRA	29149853X	26
232458	ALINE DORIA DA SILVA	330039295	26
241565	ALINE MENEQUINI DE OLIVEIRA RODRIGUES	337993658	26
230335	ALINE SOARES LOUREIRO	416423826	26
233990	ALINI FERREIRA GOMES	467512978	26
240713	AMANDA CORDEIRO DA SILVA	428699091	26
241676	AMANDA ERMANI OLIVEIRA MAIA	358766977	26
238424	AMANDA FERNANDES RIBEIRO	286795437	26
230765	AMANDA MARIA DE CARVALHO ANHOQUE	332275954	26
242042	ANA CAROLINA FERREIRA DE TOLEDO	291590184	26
234984	ANA GABRIELA BERTONI	321014741	26
239393	ANA MARIA DE FEMININO VASCONCELOS	353295814	26
242330	ANA PAULA DA SILVA	438296229	26
242133	ANA PAULA LIMA SILVA SOARES DA SILVA	329395749	26
231427	ANA PAULA MARABEZEI CEGANA	249655032	26
242501	ANA PAULA PEREIRA COPETE	22800941-8	26
240810	ANA VERENA STEINACHER	3442339599	26
233758	ANDRE GLORIA DA GRACA	305389944	26
240419	ANDRE LUIS PEREIRA VELLANOS	281533581	26
236388	ANDRE MILANI DUARTE	41387308	26

233499	ANDRE VINICIUS ALMEIDA RIBEIRO	495244922	26
239061	ANDREA CLARICE RODRIGUES PEINE JARA	202621753	26
239707	ANDREA DOS SANTOS ROCHA JULIO	415923761	26
235262	ANDRESSA FERREIRA MOREIRA	42.729.790-4	26
230409	ANGELA MARTINHO CASTIGLIONI	18674836-X	26
232100	ANNA CARLA PEREIRA COPETE	34440862-0	26
242422	ANTONIA DE FATIMA CUNHA	256125776	26
241048	ANTONIA EDNERVA SIMAO CARNAUBA	297744549	26
238499	ANTONIO APARECIDO PIRES	198878837	26
242271	ANTONIO CARLOS RODRIGUES DO PRADO	13028791-X	26
231882	ARLETE	322128900	26
236044	BARBARA CIBELIS GARCIA SANTOS	272581458	26
238379	BEATRIZ MILANEZI DE ALMEIDA TOJO	449808269	26
239329	BRUNA DA SILVA	408876967	26
239968	BRUNA DOS SANTOS BRUNO	223258787	26
236750	BRUNA DOS SANTOS CORREIA	487506960	26
230007	CAIO GRACO RODRIGUES	464304167	26
235472	CARLA CIBELLE MARANI	18816103X	26
239974	CARLOS ALBERTO RAMOS DO NASCIMENTO	411981468	26
234880	CARLOS PEDRO PINTO DOS SANTOS	9686304-3	26
235380	CARLOS ROCHA	21938959-7	26
242345	CAROLINA GOMIDE ALVES	292357734	26
242495	CAROLINE PERES BRONZE	462381705	26
230403	CASSIANA ARAUJO BARBOSA	28364812-0	26
239761	CASSIO HENRIQUE DYNA CORREA LORATO	292702103	26
230961	CINTIA BONJORNO JORGE	245653910	26
234721	CINTIA JULIANA SALVADOR NAVES	228025771	26
230588	CLAUDIA FRANCA	244711690	26
238217	CLAUDIA GONZALEZ ARAUJO	069767705	26
233506	CLAUDIA REGINA BARETO	27236241-2	26
240012	CLAUDIA RENATA FRANCOSO	16261322	26
239949	CLEIDE VIEIRA DE QUEIROZ CABRAL	53899441	26
238465	CLELIA DE CASSIA CORAZZARI	425385930	26
242840	CRISTIANE ALVES DA SILVA	351196390	26
233759	CRISTIANE MARIA LOPES RAMOS	19516756-9	26
236699	CRISTIANE ROCHA COUTINHO	11606396	26
232176	DANIELA LIMA MANCHINI DE CAMPOS	272058348	26
237480	DANIELLA BISPO DE OLIVEIRA	429137862	26
230415	DANILO ALVES DE SOUZA	41900953X	26
239479	DANILO SOLA LOSA	412463167	26
238590	DARLI LACERDA DA SILVA	18879261-2	26
241635	DAVID BUDEUS FRANCO	4166860	26
239869	DAYANE DE ARAUJO DOS SANTOS	303553844	26
237956	DAYSE ROSA SOARES XAVIER	406487509	26
233587	DEBORAH PASSOS DA SILVA	43671839X	26
236033	DENISE RODRIGUES ZULETA	149210000	26
241901	DIOGO CEZAR SILVA	489032965	26
230325	DIVA APARECIDA NEVES	12978658-5	26
230754	DRIELY OLLER OYAMA	44.484.379-6	26
238250	EDIANA BARRAMANSÁ	321721093	26
235498	EDILEUZA CELESTINA DE AGUIAR	458802359	26
238625	EDINA CONCEICAO RIBEIRO	219029428	26
238409	EDIO ELIAS CUSTODIO	22648550-X	26
232918	EDIRENE FREITAS SILVA	218857032	26
239995	EDNA DO NASCIMENTO PENTEADO	418437610	26
236780	EDSON DE CASTRO DOURADO	158269846	26
242555	ELAINE CRISTINA DE SOUSA SILVA	34686189-5	26
240694	ELENIR APARECIDA FANTINI	25595505-X	43
239105	ELIANA APARECIDA BARBOSA	97008060	43
238073	ELIANA DOS SANTOS COQUEIRO DUARTE	227018412	43
239553	ELIANA INHASZ	17326770-1	43
240344	ELIANE DE REZENDE SOUZA	257313850	43
240323	ELIANE LEANDRO BARROS DE REZENDE	15.185.561-4	43
242222	ELIANE REIS SILVA	218979605	43
233459	ELIEL GOMES SA	409482353	43
238125	ELIEZER BARBOSA DA SILVA	246161498	43
238941	ELISANGELA CASTRO DE SOUZA	13887930	43

SECRETARIA DE EDUCAÇÃO

231656	ELISANGELA FERREIRA DA SILVA	55273911X	43	235322	JOSE CARLOS MALAQUIAS	13263179-9	43	241050	MARIA APARECIDA DE CARVALHO	58345867-1	47
235251	ELISCLARA APARECIDAALVES	428420114	43	240317	JOSE ROBERTO GODOI SAMPAIO	289789837	43	237743	MARIA APARECIDA DE MALO	23018407-8	47
235550	EMERSON NOBRE DA SILVA	281509451	43	242650	JOSE VALDIMIR ARAUJO FILHO	0192592020015	43	235616	MARIA DA SILVA PEREIRA DE OLIVEIRA	231221967	47
242120	EMERSON SILVA DA HORA	001954698	43	237381	JOSEFINA DE PAULA MOURA	111761633	43	237312	MARIA DE FATIMA FERREIRA	8630654	47
233473	ERICK CAMPOS DA SILVA	44000231X	43	237793	JOSIANA ELIANE JUVENCIO	5043216679	43	242046	MARIA DO SOCORRO FARIAS CORREIA	12938719-8	47
238954	ERIKA MAYARA PASQUAL	472775418	43	242613	JOSIE ANNE DE REZENDE	30679493-7	43	240254	MARIA FILOMENA MORAES	15389237-7	47
236914	ERINALDO EVARISTO CAMELO	55702562	43	239182	JOVELINA APARECIDA DE LIMA PASTOR	218974814	43	236023	MARIA GABRIELA RODRIGUES DE CASTRO	47803068X	47
236297	ERYKA VARGAS DA SILVA JACONDINO	266125219	43	237530	JOYCE SILVA SANTOS RODRIGUES	33443628-X	43	236985	MARIA GERMANO PINHEIRO DOS SANTOS	18694374X	47
242211	ESMERALDA PERIM PIZZOL	15.421.555-7	43	233690	JULIA MARIA ANDRADE DE MELO IGNACIO	443426946	43	239307	MARIA MADALENA OLIVEIRA SILVA	17387363	47
238654	FABIANA EVARINI	238642719	43	238624	JULIANA CRISTINA OSCALICES SA	206774199	43	240408	MARILENE VANILDES SANTOS	20.688.072-8	47
237808	FABIANA MARIA MALAMAN	20.262.475-4	43	230433	JULIANA ESTEVAM	411962498	43	238009	MARINA RAMOS DA SILVA	363744435	47
241931	FABIANE DE SOUZA LEITE COELHO	469070870	43	241571	JULIANA FLAVIA DE ASSIS LORENCAO CAMPOI	44.238.242-X	43	239844	MARTA APARECIDA BUENO ANTUNES	295872032	47
233308	FABIO CHELOTTI DA CRUZ	29729782 X	43	242055	JULIANA MARIANO MOURA GONCALVES	292386576	43	238121	MAXIMILIANO HONORIO DA ROCHA	333936103	47
242054	FABIO DA SILVA SANTOS	33451305-4	43	240127	JULIANA SANFINS GALLINA	349679708	43	237002	MICHELE APARECIDA DA SILVA YOKOYAMA	425101319	47
230906	FABIO PINHEIRO BRITO	40403597-8	43	238972	JULIANO DE MELO GOMES	1556939	43	237409	MICHELLEM VILAS BOAS MACEDO	419048704	47
239114	FABIO ROGERIO FERRAZ DOS SANTOS	350017402	43	234626	JUSSARA CRISTIANE CARVALHO ROCHA	32231866X	47	235557	MONICA DE SOUZA FERREIRA	305751128	47
238123	FERNANDA ALVES DE SIQUEIRA BORGES	282868707	43	241940	KARLA SCHULTZ MARTINS DA SILVA	417825444	47	231695	MONICA PINTO RODRIGUES DA COSTA	112182653	47
233576	FERNANDA SOARES MOTA	34533273-8	43	240401	KATE SILVA	433575694	47	231562	MONICE MARIA NOCE	253429067	47
240107	FILOMENA DE OLIVEIRA	15925923	43	240862	KATIA DIOLINA GOMES	284225824	47	238356	MONISA CLINI TOMAZ SPINA	24930615-3	47
237691	FLAVIA GOMES EVANGELIO	28929406X	43	240716	KLEBER DA COSTA OLIVEIRA	2666500067	47	233225	NADIA CRISTINA DE OLIVEIRA FRANCISCO LIMA	30922907-8	47
237125	FLAVIA REGINA GUTIERREZ	275061218	43	235834	LAURA CELINA PAIVA BERGAMO	433521879	47	239126	NATALIA CAROLINE DE SANTANA BORGES	43326018X	47
231172	FLAVIA SCHIAVO	19135605	43	233038	LAURA MARQUES MAROCCI	415000312	47	230356	NATHACHA BITENCOURT TOPAL	480288215	47
241802	FLAVIANA OLIVEIRA VIEIRA	6525996	43	232229	LAURA REGINA BORGES DA SILVA	195136664	47	239482	NATHALIA DE FREITAS FAJARDO SILVEIRA	15.804.387	47
241785	FLAVIANE CRISTINA POVOAS MONTEIRO DOS SANTOS	345017596	43	242145	LEANDRO SILVA DE OLIVEIRA	32647060-8	47	237452	NATHALIA FERREIRA	385701135	47
241378	FLAVIO HENRIQUE MORAES	404572534	43	239668	LEOCRECIA FOGATO	18806311-0	47	232019	NECY GOMES DA SILVA FERRARI	466607210	47
233651	FRANCIANE LEITE MARTINS	356425058	43	230465	LETICIA DE JESUS RIOS	245934157	47	234541	NEILA REGINA FERREIRA SILVA	321826498	47
239233	FRANCILENE MONTEIRO DA SILVA	349126501	43	232945	LIGIA MAIRA PINHEIRO FREIRE SANTANA	32112061-9	47	233844	NEILCE RIBEIRO PRADO	208667015	47
238575	FRANCINE DOS SANTOS HONORIO	001059333	43	236122	LILIAN ALVES DE BARROS	33977938X	47	232027	NEIVALDO DOS SANTOS DA SILVA	17.598.227-2	47
238001	FRANCIS PAULA CORREA DUARTE	12758399-5	43	241520	LIRIA TEREZINHA ALVES DE OLIVEIRA	95353008	47	241464	NICOLI CARDOZO URCULINO	353125350	47
241710	GABRIELA DA SILVA DUARTE	442418279	43	239439	LOUISE CASTILHO CRUZ SANTANA	441436882	47	232395	NILSEN SILVA SANTOS	35278619-X	47
231191	GABRIELA FERNANDES COSTA	49482363X	43	231928	LUANA DIAMANTINO DE ARAUJO	443449715	47	238183	NORMA PEDRO BOM	195381324	47
233300	GERALDA MARCIA DE ANDRADE	14996658 1	43	236811	LUANA FERREIRA DE LIMA	45963536-0	47	235021	PATRICIA DAIANE DE CARVALHO HIPOLITO	230739556	47
240529	GILMAR GOMES VIEIRA	251315915	43	236007	LUCELIA RAIMUNDA DA SILVA	281550621	47	233063	PATRICIA MAYUMI YAMASHITA	40565517-4	47
233087	GILMARA ALVES DA PONTE	585299845	43	237240	LUCIANA APARECIDA ALVES DOS SANTOS	47243394 5	47	235873	PATRICIA VALERI VIEIRA	409865096	47
236863	GIORGI AUGUSTO BORGES RODRIGUES	363636626	43	238484	LUCIANA MASSAI DO CARMO	13.163.823	47	239665	PATRICIA VERGARA EMMERICH VASQUES	29530215-X	47
233375	GISELDA MARIA ZUNTINI DELIZA	15127891 - X	43	242009	LUCIANE APARECIDA AMARO	290127336	47	237919	PAULA CRISTINA DA SILVA	348977669	47
240423	GISELE ANDRESSA MARQUES	41118694-2	43	234985	LUCILENE PEREIRA DE OLIVEIRA	292821773	47	232779	PAULA CRISTINA MENDES DE SOUZA FERREIRA	21534330X	47
240266	GISELE CICERA RODRIGUES	454467369	43	242541	LUCIMEIRE ALVES MARIA SILVA	277289397	47	242050	PAULA DE LIMA SILVA SANTOS	576960883	47
231750	GISELE DE FATIMA BUENO CIAFFONI	283508280	43	234441	LUISA FERNANDES VITAL	44955692X	47	240193	PAULO LIMA DO NASCIMENTO	441622690	47
238165	GISELLE TORI BARRA	283353211	43	239429	LUISA IANHES MOYSES	385024861	47	235414	PEDRO LUCAS ZANG LUNARDAO	445846811	47
234715	GRACE JOPLIN FERREIRA DE SOUZA	435055768	43	241236	LUISA MARSIGLIO DOMINGUES	390580156	47	240224	PETRUCIANY SIMONE RIBEIRO BOZOLAN	341589032	47
241905	GUILHERME ALVES DE LIMA NICESIO	287717264	43	237361	LUZIA MARA GRACIANO DA SILVA	19630233X	47	235205	PRISCILA GONCALVES DA SILVA	420924723	47
232859	GUILHERME AUGUSTO DE ASSIS RODRIGUES	438392395	43	236012	LUZIA QUINHOLLI DE CARVALHO	200339710	47	240133	RAPHAELA DE ALMEIDA LEANDRO	49074655	47
236597	GUILHERME FERNANDES LIMA	12827666-4	43	230974	LYVIA JUARA DIAS FELIX DA SILVA	25086731X	47	231568	RAQUEL LAIS VITORIANO DE LIMA PIRES	349337135	49
231420	HERNANE APARECIDO ALVES	232743058	43	235222	MABEL PEREIRA DE ARAUJO	25.578.653-0	47	234457	REBECA DE SOUZA SILVA	455144965	49
230656	HIDYLA CANDIDA DE SOUZA DAMASCENO	272419680	43	239485	MADALENA AGOSTAVO DA SILVA	117966873	47	237980	REGIANE DE SOUSA	417225453	49
237694	IARA ANDRADE DE ARAUJO	24.127.668-8	43	242080	MAISA FRANCISCA SOARES PINHEIRO DE ALMEIDA	409974079	47	241459	REGINA APARECIDA DA MOTA	295889834	49
243054	IRAILDES SILVA MAURICIO DOS SANTOS	175104864	43	232312	MARA ANGELICA DOS SANTOS	467373905	47	240066	REGINA BEZERRA DE LIMA	16177842-2	49
241219	IRINEIA ANDRADE MACHADO	15.792.290-X	43	241728	MARA CRISTINA ALVES THEODORO	280336263	47	234129	REGINALDO MATIAS DE CARVALHO	32526661X	49
240278	ISADORA SOUSA ALEXANDRE	62.703.853-0	43	240691	MARCELA DE PAULA THEODORO	409489359	47	232023	RENATA GOMES DE PAULA	418116271	49
241110	ISIS SANTOS FERNANDES	441074376	43	240630	MARCELA VELLASCO GONCALVES	357317555	47	238080	RENATA ORTIZ BRANDAO	359796035	49
242390	ISRAEL CESAR DE SOUZA	472704540	43	230278	MARCELLO PERES ZANFRA	380888002	47	242627	RICARDO PISTORI	18112392-7	49
240219	JAIRO SOUZA GONCALVES	000410125	43	237372	MARCIA APARECIDA KRALIK	10751915X	47	241834	RITA DE CASSIA VIDAL	21521559X	49
243055	JANAINA DOMINGUES OLIVEIRA SILVA	0921938977	43	237936	MARCIA DE OLIVEIRA AZEVEDO	175953740	47	234164	RITA DE FATIMA RODRIGUES GUIMARAES	200058472	49
241620	JANAINA VIEIRA ARAUJO	11272485	43	237283	MARCIA MAISA PELACHIN	9803355-4	47	242138	ROBERTA FABIANA GONCALVES	417692201	49
238400	JANDIRA PAES DE CARVALHO DE MELO	148269497	43	237404	MARCIA MARIA MORETO	15304259	47	233428	ROBSON ALMEIDA DE SOUZA	282617164	49
236081	JANET ERBST VILELA GONCALVES	13.174524-4	43	236296	MARCIO JOSE DE OLIVEIRA	588900060	47	242364	RODRIGO FERREIRA DE SOUZA	423233609	49
242660	JANETE APARECIDA DE SOUZA	339231014	43	241664	MARCOS DE SOUZA LEMOS	239741216	47	240783	RODRIGO GONCALVES RODRIGUES	300182430	49
241681	JAQUELINE ALVES FREIRE DE CAMPOS	230693866	43	236355	MARCOS PAULO RIBEIRO DIAS	466943040	47	231312	ROGERIO FERNNADES GARCIA	255790168	49
238795	JARDICINARIA TEIXEIRA SOARES	38449430-4	43	235159	MARCUS VINICIUS PANSONATTO	304725924	47	239580	RONALDO NEVES ROMERO	41532578X	49
242257	JENIFFER PRIETO MATHIAS PALINKAS	45153037-8	43	242141	MARGARETE APARECIDA HYPOLITO	17248355-4	47	238757	RONILDA MARIA FREIRES PEREIRA	19601945X	49
235613	JESSICA GONCALVES DA CUNHA FRANCO	474961382	43	233558	MARGARETE BUENO PINARDI	286494693	47	231100	ROSANA SOARES DA SILVA	22360341-7	49
231240	JOAO PAULO PEREIRA DA SILVA	341440176	43	241607	MARGARIDA MARIA DE ASSIS	11205256	47	236633	ROSANGELA BARBOSA DA COSTA	268516169	49
239861	JOELMA VIEIRA BARBOSA	467103951	43	238182	MARIA ANGELICA DE CARVALHO SCAROLA	206366899	47	240185	ROSANGELA BRITO DO NASCIMENTO	303614973	49
236287	JOICE CORREA DA SILVA	42072293-2	43					240639	ROSANGELA MARTINS DA SILVA MONTEIRO	41538672X	49

SECRETARIA DE EDUCAÇÃO

242652	ROSANGELA PERNAMBUCO DE MELO	28726066-5	49
233591	ROSEMEIRE SIQUEIRA	245929228	49
242831	ROSIMEIRE APARECIDA DE OLIVEIRA SILVA	375640332	49
234579	ROSIMEIRE GOMES DO NASCIMENTO	244091080	49
231223	ROZANA LOPES PINTO SERCOSTA	197438775	49
240854	RUBENS ANDUJAR	27317351-0	49
231673	RUTE TERESA DA SILVA ALTAO	23888546-X	49
234109	SAMANTA PEREIRA VASCONCELOS	262137938	49
240812	SAMARA DE SOUZA SANCHES PEREIRA	275355858	49
230003	SANDRA HELENA FRAY PIRES	13947874	49
242100	SANDRA MARIA AQUINO NUVENS LIMA	307044701	49
242137	SANDRA PALMA CRUZ	18674994-6	49
242029	SANDRO ROBERTO INFANTE	18618517	49
233412	SARAH MARISA RUAS FONTES SANCHES	292172086	49
232498	SERGIO COLUCE HERRERIAS	295592217	49
239455	SEVERINA ALVES DA CRUZ FRANCISCO	23193709-X	49
236069	SILMARA DAL MOLIN	16.971.458-5	49
242062	SILVANA DA SILVA	206554254	49
240909	SILVANA MARIA FERREIRA FLAUSINO	19711471-4	49
242704	SIMONE ESTELA SITA	246039619	49
239420	SIMONE MARIA PRIETO	238398444	49
236883	SIMONE RODRIGUES BERTINI COSTA	346145296	49
240892	SIMONE RODRIGUES DE OLIVEIRA	421733548	49
240123	SOLANGE APARECIDA BARRIVIERA SAVOINE	300256140	49
241287	SOLANGE JUVENCIO DORIA	25845565-2	49
240277	SONIA APARECIDA DIAS COAN	375889619	49
239858	SONIA ERIKA KATIA DO AMARAL TOGNOLI	112155480	49
235294	SONIA REGINA ALVES BATISTA MORAES	12334765-8	49
242206	STELLA RITA THEODORO	455469465	49
234112	STEPHANIE CRISTINE SILVA FERREIRA	49137284X	49
239434	SUSIAN NIELLI PORTO DA ROSA	621341757	49
235804	SUZETE DE MATTOS MAIA	288178397	49
240027	TAMIRES SANTOS RODRIGUES	482425626	49
239287	TANIA DO ESPIRITO SANTO	203549909	49
238558	TANIA REGINA DA SILVA PEIXOTO	17308004-2	49
238020	TATIANA CRISTIANE MARTINS CHIARATTI	26.314.040-4	49
231841	TATIANE ALVES DOS SANTOS	331420685	49
235966	TATIANE DE CASSIA LOURENCON GALVAO	411198890	49
238771	TATIANE HERMINIO DA SILVA	421141013	49
236302	TAYNA MARTINS DOS SANTOS	494653504	49
238682	TEREZA CRISTINA VIANA ROCHA	13260514-4	49
236185	THAIS ALVES DE LIMA	496349776	49
242405	THAIS CRISTINA CARNEIRO SAYAO RODRIGUES	344893017	49
240050	THAIS FERNANDA CEZARINO	408812916	49
239373	THIAGO FELIPE MARTINS	446792573	49
234978	TIAGO HENRIQUE DE OLIVEIRA	496303272	49
241490	TOMAS NUNES CASTILHO	353714367	49
235700	VALDEIZA DE OLIVEIRA ALVES MATIAS	346491988	49
241080	VALDENE ALVES DE VASCONCELOS	32983650X	49
242460	VALDINEIA DE OLIVEIRA FARIA	291109597	49
233318	VALDINETE VILELA	238643542	49
231298	VALDIRENE LUCENA DA SILVA	42509828X	49
233646	VALERIA ELIAS PEREIRA	218930136	49
242024	VALESKA DE ALMEIDA QUEIROZ SILVA	41402905-7	49
233429	VANESSA CRISTINA DA SILVA RODRIGUES	308243432	49
233009	VANESSA LUCIANA DA SILVA BRANCO	493477925	49
231367	VANESSA STOCHI LUCRI	472070423	49
242283	VANIA APARECIDA RIBEIRO DOS SANTOS	254418168	49
237968	VANIA OLEGARIO DA SILVA	195455642	49
231923	VANILDA DE FATIMA LARA	21902344X	49
242146	VENERSON CARDOSO FONTELLAS	43.954.457-9	49
239961	VERA LUCIA PEREIRA CARDOSO	185138937	49
240455	VERUSCA EUFROSINA DOS SANTOS	349831609	49
236401	VIVIANE DA SILVA VIEIRA	49646833-9	49
241256	VIVIANE GERMANO DE OLIVEIRA REBELLO	20683004-X	49

230361	VIVIANE MARA DO NASCIMENTO	411725385	49
242782	WANIA MOREIRA DOS ANJOS COSTA	432368929	49
235254	WESLEY LUZ PEREIRA	419566302	49
234412	WIDERMAN JONAS DA SILVA	MG 21645306	49
242315	WILDEMBERG OLIVEIRA CARDOSO	359143477	49
233483	WILLIAM FERNANDES DE SOUSA	54.596.863-X	49

1.11. Professor de Educação Básica II Química

PRÉDIO 2
ANDAR: TÉRREO

INSC	NOME	DOCUMENTO	SALA
232149	JONAS CAMILO DE SOUZA	20644811-9	9
236038	JULIANA CANTO DUARTE	433775488	9
240469	LARISSA LAYLA GONCALVES	49.504.866-5	9
240033	LEANDRA DE CASSIA BERNUSSO	20674508-4	9
233258	MARTA ROSA LIMA	19243259	9
231598	SAMANTA DARE PACANARO	30847030-8	9
230407	TATIANA SILVEIRA DIAS DE SOUSA	276777232	9

PRÉDIO 2
3º ANDAR

INSC	NOME	DOCUMENTO	SALA
239216	ABIGAIL DA PENHA MENDES ANDRADE	16.757.640	84
234712	ADRIANA CORREA PEREIRA OLIVEIRA	244730441	84
238059	AGUINALDO DE CAMPOS COSTA	22.801.205-3	84
234276	ALESSANDRO DA SILVA	2701390455	84
233700	ALINE CRISTIANE DOS OUIROS	6044061	84
241189	ALMERINDA MARIA DE SA FILHA	580254306	84
232905	ANA PAULA OLIVEIRA SANTOS	473369278	84
236418	ANDERSON DE SOUSA TRINDADE	447617047	84
236094	ARIANA APOLINARIO OKAEDA	441573071	84
239684	ARTHUR ALEXANDRE PEREIRA	49190900-7	84
241310	ARTUR SINKO YONAMINE	143610296	84
232243	BEATRIZ ALDILEIA OLIVEIRA	542279101	84
241902	BRUNO MATHIAS DE MORAES	357002106	84
234945	CAIO HENRIQUE PEREIRA FARIA FERREIRA	48518574X	84
242171	CARLOS VINICIUS DA SILVA	495562890	84
240079	CAROLINNE CRONENBERGER ALBUQUERQUE	2338600	84
242775	CLEITON PURCARI	447476464	84
233415	CYBELE GOMES ALVES SILVA	29912793X	84
237018	DANIELA MAZUCHELLI GARCIA	497411805	84
237304	DANIELLE GOMES	458491019	84
239926	DAVID VIEIRA DE SOUSA	32008310-X	84
235475	DAYANE APARECIDA DA SILVA DORNELAS	50.628.931-X	84
234662	DULCELENA PERALIS	142826406	84
242514	EDEVAIR DE CARVALHO	216734307	84
239266	EDSON ANTONIO DE SOUZA COSTA	339391285	84
240749	ELAINE CASTILHO GUEDES	41.046.263-9	84
241965	ELANE MEIRA PINHEIRO	499353286	84
240360	ERNANDES ANDRADE DE ALMEIDA	205787908	84
231148	FABRINA LUCHETTI	354086169	84
241944	FELIPE FABIANO BENJAMIN PENILLO	488069798	84
242342	FERNANDA MARCELINO CORREIA NEGRINI	248027116	84
235825	FERNANDA QUIMENTAO	375880070	84
240680	FLAVIO HENRIQUE MOREIRA DE SOUZA	27899470-2	84
230784	FRANCISCA EDILANDIA DE MORAES CARVALHO	543678052	84
238844	FRANCISCO DE CARVALHO	303053227	84
237533	GEOVANE RIBEIRO SANTOS	30.711.023-0	84
230966	GISLAINE CRISTINA SANITAR DA SILVA	407253464	84
241709	GISLAINE PATRICIA DE ANDRADE	273723789	84
240047	GUADALUPE VASCONCELOS DO NASCIMENTO	251573060	84
236810	HELIDA SAMPAIO DOS ANJOS	546413857	84
242957	JADERSON ESCARABELI FERREIRA	41590612X	84
233204	JANAINA DA SILVA PEREIRA	477738424	84
242678	JESSE VALTERNEY VIEIRA CERQUEIRA	146966624	84
235903	JOAO CARLOS ADRIANO BATISTA	256401299	84

237346	JOAO PAULO CARDOSO DE FREITAS	5786656	84
237237	JONATHAS MORENO COELHO	35455784-1	84
236806	JOSE CANEJO DA SILVA NETO	17.306.716-5	84
241983	JOSE LUIZ VILETE	27663555-3	85
233702	JOSE MARIO BARRETO ALVES	19717789X	85
230611	JOSE PERES ROMERO NETO	13433352	85
233150	JOSE RIBAMAR PEREIRA DE ALMEIDA	224389737	85
242158	JOSEMIR FINAMOURO CARNEIRO	268538025	85
241417	KAMILA RAMOS FARIA	429014132	85
241692	KAREN GORAIEB	340085940	85
239575	LAIS VANESSA IZIDORIO VIDAL	354733977	85
240342	LEANDRO MEIRA GONCALVES	423281938	85
239777	LEONARDO RODRIGO BORGES	478002506	85
233692	LILIAN GOMES RAMOS	441738989	85
238099	LUCIO MAURO DE OLIVEIRA FELISBINO	209173336	85
236308	LUIS FERNANDO DE OLIVEIRA	424145066	85
230491	MARCELO BARBOZA DOS SANTOS	290638343	85
242424	MARCELO MORAES DA SILVA	575575797	85
242358	MARIA APARECIDA RODRIGUES DOS SANTOS	50418815-X	85
241552	MARIA DA SILVA SANTOS	39649198-4	85
241636	MARIA HELENA ZAMBELLI	13849390	85
234973	MARIO JULIO DE LIMA	33263186	85
236395	MARIO SERGIO ALVES MELLO	13037179	85
237414	MONICA APARECIDA MONTEIRO	295204357	85
239432	NATHALIA DE CARVALHO SILVA	454502692	85
241182	NILSON ANTONIO SILVA	14975674/4	85
232066	NILSON LUIZ STRASSI	552721736	85
234517	RAFAEL SIMOES LUIZ	284689828	85
238940	REGINALDO DOS SANTOS	306863145	85
234685	RENATA CARDOSO DE SA	340507305	85
237897	RENATA CLARA DE SOUZA	439217611	85
232090	RICARDO CORREIA DA SILVA	42932134-X	85
242159	ROBERVAL SERAFIM DA SILVA	379927275	85
239073	ROMULO ROMERO ROMANO	34210442	85
241126	RONALDO MACIEL MARQUES	24798058-4	85
240979	SANDRA REGINA RIVELLINO MARQUES	25094375	85
238568	SERGIO MOREIRA SILVA JUNIOR	34968779-1	85
241660	SHENE ANDY SALMASO	325623879	85
236408	SIMONE TENORIO DA SILVA RAFAEL	620576807	85
239132	TAINA CAROLINE DOS SANTOS	413107358	85
241275	TAMIRES ARANHA SOARES DE SOUZA	440538361	85
240766	TATIANA MARIA REGINA VITORETTI	226414048	85
240414	TATIANA SHIZUE FUKUJI	69873588	85
239755	THAIS LOPES ROMERO	274202578	85
233797	VALERIA DE ALMEIDA FURUKAWA	451692755	85
234230	VANESSA PAIVA RODRIGUES	437919924	85
231904	VIRIATO ANTONIO CARVALHO ARTEM	10568148-9	85
242270	VIVIANE MASSAE KUMAGAI	328717095	85
232534	WANDERSON ALEXANDRE PINARDI	28898763-9	85
240616	WEVERTON COLOMBELLI SILVA	001057032	85

1.12. Professor de Língua Estrangeira Espanhol

PRÉDIO 2
ANDAR: TÉRREO

INSC	NOME	DOCUMENTO	SALA
239784	ALDA TECLA CARRERO	5924397-1	5
242311	ANA PAULA SILVA DE SOUSA TIBURCIO	184312826	9
231530	EDILEIDE ALVES MACEDO	223379888	9
239235	ILDA TEIXEIRA LIMA	14223249X	9
235302	MARTA SILVA SOUZA	489115378	9
231741	SUSANE SATIKO DE OLIVEIRA ITO	481864581	9

PRÉDIO 3
ANDAR: TÉRREO

INSC	NOME	DOCUMENTO	SALA
238247	ADALBERTO SANTOS DA SILVA	42083557-X	16
240072	ADRIANA BEZERRA DA SILVA	441484955	16
239379	ALINE CONCEICAO VILLACA SANTOS	434911252	16

SECRETARIA DE EDUCAÇÃO

241548	AMANDA CASTILHO AZZALI	346405555	16
239241	ANA ROSA REGIS MARINHO	0930657527	16
240535	ANDRESSA DOS SANTOS JOZINO	49420917-3	16
242991	CINTIA RODRIGUES DE MELO	325276560	16
233675	CLAUDIA DE ALBUQUERQUE ASSUMPCAO	500971882	16
235407	CLEBER APARECIDO NEVES	346666934	16
242319	DANUBIA CANDIDA PONTEL GARDINI	40.344.546-2	16
240605	ELAINE OLIVEIRA PEREIRA	302876959	16
240280	ELIABE GOMES DE SOUZA	406781801	16
236904	FERNANDO CESAR FERREIRA	105798411	16
238151	IRIS CRISTINA CASTELAN DE CARVALHO	36665142-0	16
233378	JEFERSON DA SILVA DIAS	482019153	16
242025	JESSICA DOS SANTOS NOGUEIRA	474905032	16
239773	MARCELO LOPES DE ALMEIDA	250360858	16
233975	MARLENE DE SOUZA SILVA	297876612	16
239223	MARLI DE NOVAIS	162271554	16
231897	MIRELLA MONIQUE SOARES	454044124	16
238670	OSVALDO FABIAN OSSA BEYTIA	W128474-A	16
232793	RAELI RODRIGUES DE AZEVEDO	177417560	16
240771	ROSANA OCCHIETTI	176639494	16
239591	SHEILA GOMES ROCHA	268977057	16
239283	SIVANIRA PURCINA RODRIGUES	212033554	16

1.13. Professor de Língua Estrangeira Francês

PRÉDIO 2
ANDAR: TÉRREO

INSC	NOME	DOCUMENTO	SALA
242089	FLAVIA CARVALHO OLIVEIRA	44.145.514-1	9
240958	ISANDREIA GIROTTO DOS SANTOS	218431223	9
233493	JULIANA LEITE SCHIAVONI	438259440	9
230976	ROBERTA OLIVEIRA DE ARAUJO	35.843.029-X	9
231949	SONIA REGINA RIBEIRO GALLO	11990922	5

PRÉDIO 4
ANDAR: TÉRREO

INSC	NOME	DOCUMENTO	SALA
242194	ANNA CAROLINA ANTUNES DE MORAES	486592728	34
239188	GUIOMAR MARINS JUSTINO DE OLIVEIRA	560853348	34
242289	MILENA VILELA POMELLA	574858490	34
231158	PHABULO MENDES DE SOUSA	35652095-X	34
242845	SARA CRISTINA PEREIRA TAMINATO	21852796	34

1.14. Professor de Língua Estrangeira Inglês

PRÉDIO 2
ANDAR: TÉRREO

INSC	NOME	DOCUMENTO	SALA
242249	ALBERTO PEDRONI	46288132	6
239783	ALDA TECLA CARRERO	5924397-1	5
237316	ALINE SOUZA MACHADO	42237850-1	6
237737	ALISSON FERREIRA SIMOES DA SILVA	280419922	6
241132	AMANDA ELOIZA MARSON VIEIRA	328429843	9
231460	ANA CLAUDIA ALVES DE SOUZA	45.127.335-7	6
232750	ANA MARIA BETELLI POMPERMAYER	17.114.883-6	6
242290	ANA PAULA SILVA DE SOUSA TIBURCIO	184312826	9
237684	ANA RITA MIANO	304157752	5
233188	BRUNA MOTA DOS SANTOS	469645465	6
239363	CAMILA RANGEL	306790841	6
241143	DANIELA CASTANHEIRA CREMA	28860653X	6
242668	DEBORA PIERRE	071347140	6
240808	ELIANA POLONI	219046736	6
240432	ESMERALDA NOGUEIRA	4186200-4	9
239748	FABIO PETROLI CIOLFI	53.630.266-2	6
239094	FERNANDA DA SILVA SABIA DE MOURA	467144424	6
234459	FERNANDA INEZ HENRIQUE	345044368	9
230063	GIOVANA DA SILVA SPIONI	433259814	9
230571	GIOVANNA BERTONHA	408911852	6
240933	GIULIANA DE CASSIA BARALDI	27233559-9	5
240083	HELEN CICONELLO GOMES	43627039-0	6
236373	INES ISABEL DAS NEVES	57959235	6
239207	ISABEL CRISTINA DE SOUSA DA SILVA	338652152	6

237374	JESSICA CAROLINA TEODORO	481755457	6
242026	KATIA REGINA DE SOUZA OLIVEIRA	304616448	9
237613	KELLI ALEXANDRA GAVA	272377612	6
239325	KELLY BIANCA DA SILVA	408317255	6
234317	LUANA RIBEIRO SOUZA	487722206	6
237779	LUCAS DOS SANTOS SALGUEIRO	435132568	6
234289	LUIZ CARLOS DOS SANTOS	29279811-8	6
241154	MALBA THANIA AMORIM SILVA	272097196	9
232933	MARCIA DE SOUZA TEIXEIRA	22138487-X	6
232583	MARCIA MESCOLLOTE	244717771	6
236619	MARCILENE CRISTINA SIQUEIRA	255117310	6
236472	MARIA BERNADETE POVOA	12456288	5
233186	MARIA OLIVIA DE SOUZA MONTE	462422616	6
238233	MIRIA DE SENA GUIMARAES	345566300	6
242261	NATALIA DE SOUZA OLIVEIRA	404546821	6
234221	NAZARE PEREIRA DA SILVA SANTOS	192286651	6
234174	POLLYANNA FERREIRA DE LIMA LUZ	404217047	9
233806	PRISCILLA CAMPOS CAZELATTO	33.932.507-0	6
231911	RAFAELA DA SILVA COSTA	400321294	6
234891	RAQUEL FRANCA GONCALVES MORAIS	378562575	6
231821	REGINA MARIA MAGALHAES	104422361	6
230084	RENATA MORETTI CROCE DOS SANTOS	405102641	6
235121	RONALDO BENATTI	29205944-9	6
241997	ROSEANGELA ESTEVAM DA CONCEICAO	484424981	6
233564	RUBENS LEITE BELEM	236165264	6
236150	SANDRA APARECIDA DOS SANTOS	34648916-7	6
235456	SANDRA MUNARETTO	58295941-X	5
236244	SANDRA SUELY LOPES NOJIMA	56.222.038-8	9
231935	SONIA REGINA RIBEIRO GALLO	11990922	5
234460	TERESA CRISTINA LEMOS	21.571.712-0	3
238823	THAIS GABRIELA DORTA MENON	418190884	5
238871	VANELE VIEIRA	21340952	6
241018	WILTON DA SILVA FARIAS	41688152-X	6

PRÉDIO 4
1º PISO

INSC	NOME	DOCUMENTO	SALA
241415	ADRIANA GOMES DA SILVEIRA	399790913	44
230820	AIANE SOARES	456693397	44
232075	ALESSANDRA HERNANDEZ DE CAMPOS	255822704	44
238765	ALEX MORAES DE SOUZA	48623417X	44
234781	ALICE DA SILVA CUNHA	446636915	44
242738	ALINE CHAVES DE ANDRADE	343267056	44
233813	ALINE CRISTINA SACCHI	363749068	44
231952	ANA CAROLINE SALLES	495672713	44
236919	ANA LUIZA JORGE MARTINI	277882990	44
235398	ANA MARIA DE JESUS DE PEREIRA DUTRA	293580388	44
230450	ANA MARIA TERRA	348742253	44
232855	ANA PAULA DE ANDRADE CAVALCANTE	27710774X	44
232607	ANA VITORIA LOURO NAVILI	56054182X	44
232361	ANALICE DA SILVA PINHEIRO	23721581 0	44
233726	ANDLEJANE DA SILVA LEAL	19829035	44
241395	ANDRE ALMEIDA CASTRO	12697672 40	44
240433	ANDRE CERQUEIRA DA SILVA	338699545	44
233754	ANDREA CAROLINA BELLON	27787838X	44
230439	ANDREIA ALVES CAMILLO	484716359	44
242307	ANDREIA MASSA DALMOLIM	200766077	44
235431	ANDRESSA FEDEL BARCELOS	295723865	44
241775	ANDRESSA MARISOL MEDEIROS FERRER	34.801.994-4	44
239502	ANELISE AMADOR SILVA	48995926X	44
238339	ANNA MARIA SASMAZ	29141753X	44
239333	ARIANY RIBEIRO AMORIM	16181239	44
240186	BRENNO DE LUCAS ALVES	458912001	44
231579	BRUNA APARECIDA CAMILLO	336657134	44
241124	CAMILA PIRES PESSOA	605719792	44
230263	CARLOS EDUARDO NUNES RODRIGUES	257664300	44
237376	CARMEN SILVA PROVENCALI CORTEZIA	20005940	44
233746	CAROLINA BORGES ROCHA PEREIRA PAIM	254549433	44
240210	CAROLINA FURLAN	43.773.595-3	44

237661	CAROLINE MODESTO VENTRICCI	334037748	44
240318	CECILIA ADOLPHO MARTINS	349681648	44
238301	CLAUDELI NUNES MOREIRA CESAR DE CAMARGO	168945940	44
237939	CLAUDIA POLLINI	258060608	44
232513	CLAUDIO REZENDE LUCAREVSCHI	077609139	44
241812	CLEUSA ALVES DOS SANTOS	130183507	44
230019	CRISTINA MARIA FERREIRA CHAVES	8.296.275-3	44
241542	CRISTINE FRIEDMANN MECHETTI	14878284X	44
241642	DAIANY DE LEMOS LOPES	298487445	44
234301	DANIEL DE OLIVEIRA SILVA	546423851	44
235173	DANIELA GIARETTA DOS SANTOS	353716054	44
241568	DANILO VIEIRA REIS	43271075-9	44
241670	DAYANNY DE KASSIA BARROS DA SILVA PENNA	60900704	44
235513	DENISE DA SILVA SANTOS	30509063X	61
240301	DONIZETE DE BRITO	58593188-4	61
240131	DORACI DE MARCHI	12.408.155	61
232204	EDISON RODRIGUES DE LIMA	300881605	61
231136	EDNA LOPES DA SILVEIRA	12732312-0	61
236484	EDUARDO LUIS PRADO	420828400	61
238406	ELIANA DE ALMEIDA FRANCA FIGUEIREDO	345723661	61
241791	ELIANE DE ASSIS LEME VILAR MATHEUS	242708699	61
233391	ELIANE LIMA DIAS DA COSTA	292795762	61
243003	ELIAS PEREIRA SILVA	346452077	61
240634	ELIS MAIRA NUNES DE AZEVEDO MOURA	406507028	61
242320	ELIS MEIRE SOUZA CORDEIRO	307559622	61
242513	ELIZABETH APARECIDA FERREIRA	MG11299134	61
235816	ERICA BRAGA GOMES	394364602	61
239082	ERIKA MARIA BARBAROTO	330019843	61
237416	FABIANA BATISTA BONFIM	268735165	61
238221	FABIOLA CRISTINA DEBIASIO ZAMPA	345177812	61
237896	FERNANDINA MENEZES DA SILVA	273500491	61
230826	GABRIELA DA COSTA ROSA	362095024	61
236460	GIOVANNA BOM ALVES	44.328.643-7	61
237883	GISELE CIMINO	14.778.475-X	61
234636	GISELE REIS PLENTER	280731942	61
231551	GISLAINE INACIO CAETANO DA SILVA	211555939	61
238883	GLORIA ARROYO HERRERA	V 594543-C	61
236762	GLORIA CRISTINA DE ARAUJO PIMENTA	33586952-X	61
230876	IARA DA SILVA ANTIQUERA	444036404	61
241478	ISABEL CRISTINA CERESER MARETTI	22293266-1	61
240421	ISABEL DE MORAIS LOPES	41315483 X	61
235399	ISIS DE AZEVEDO OLIVEIRA FEDEL	49525201-3	61
240576	JAIR OLIVEIRA NUNES	23.527.526-8	61
241912	JANET HALLAK RIBEIRO	226099416	61
242585	JEFFERSON SILVA MOREIRA	481760155	61
236695	JOAO CARLOS NUNES PIMENTA	213284248	61
231096	JOHNNI DO BONFIM SILVA	7552273	61
238153	JOSEFA PEREIRA DA SILVA	444647	61
234212	JOSIELLE SILVA DE OLIVEIRA	49562553X	61
237852	JULIANE LEME DE LIMA	463007359	61
241456	KARINA GANASEVICI	281875492	61
235576	LAIS DE SOUSA ROCHA	340930093	61
231400	LAYANNE MARQUES COUTINHO	6186076	61
241859	LEDMILA ADRIANA FERREIRA COSTA	325339557	61
242772	LEILA DURAN DOS SANTOS	41212512-2	61
236899	LEILA RAMO DE SOUZA	289937310	61
235092	LEONARDO DE LIMA RICHTER	27.435.010-5	61
239540	LILIANA LAURETTI SPINARDI	15346493	61
235666	LINDALVA DOS ANJOS LEITE	6361229-4	61
237733	LUAN MILAN	294691959	61
230258	LUCIA MARA FERNANDES DOMINGUES	29568354-5	61
235359	LUCIANA CRISTINA SANTOS DUARTE	28742556-3	61
235833	LUCIANO ELIAS SOARES DOS SANTOS	309918066	61
238760	LUIS FERNANDO SARGIANI	284676457	61
237664	LUIS LIMA DA SILVA JUNIOR	1332300235	61
238751	MANASSES FRANCISCO DA CRUZ	19903080	61
233947	MARCELO MESSIAS DA SILVA	452463889	61
239833	MARCIA KORNEICZUK	588484180	61

SECRETARIA DE EDUCAÇÃO

230918	MARCIA MARIA URZEDO REIS	5118763	61
232463	MARCOS ALVES DE OLIVEIRA	30770556-0	61
237597	MARCOS PEREIRA DE SOUZA	239221424	61
243020	MARIA BENEDITA FRANCO	13605149-2	61
242734	MARIA LIMA DOS SANTOS	22754624-6	61
240364	MARIA MENDES ROCHA	171687358	61
234673	MARIA SALET PEREIRA MELIN HOEHNE	8753250	61
238902	MARIA VERA LUCIA MENDES DA SILVA	585284891	61
238068	MARIANE CRISTINA SANCHES ROQUE	30399947-0	61
239022	MARILIA HELMINSKY	433725886	61
231062	MARINALVA FERREIRA	34019571-X	61
240637	MERCI OLANDA	16769585X	61
242662	MIRIAN DE CARLO ZACARIOTTO	16115740-3	61
237295	NEIVA CASTELHANO	20072649	61
233917	ODETTE GOMES CHIABRANDO	17129192-X	61
230255	OLAIR JESUS HONORIO DE CARVALHO	266380025	61
238106	PATRICIA ANDRESA LIANZA OLIVEIRA	205979452	61
237740	PATRICIA APARECIDA MINANTTI DOS SANTOS ALMEIDA	277217520	61
237520	PATRICIA LOPES	10274962	61
238305	PATRICIA LOURENCO DA COSTA	433591122	61
230350	PRISCILA MITIE IMATA PEDROSO	271432962	61
237479	PRISCILA ZANINI CAIRE	30338437-2	61
241118	RAPHAEL PEREIRA DOS SANTOS	45740744X	61
241089	RAPHAELA IANACONI DI DARIO	484983192	61
239679	REBECA BASTOS LEAL DA SILVA	433847761	61
241964	REINALDO ROGERIO GAVAZZI	497983552	61
236828	RICARDO TAVARES TEVES	259652702	61
234841	RITA DE CASSIA OSTI BILECKE	10.591.306-6	61
239931	ROBERTO ERASMO DA SILVA	475677973	61
242112	ROBERTO JOSE DA SILVA	21482268-0	61
239532	RODRIGO CHIMENTO BAU FARINA	305149647	61
233061	RODRIGO SANDRINI GIAMARINO	42403749-X	61
241842	RONILEIDE FERREIRA DOS SANTOS GONCALVES	53105022	61
241641	ROSANA CARVALHO RIBEIRO	212891297	61
230373	ROSANE APARECIDA CARBOL	11525458-4	61
233077	ROSANE CRISTINA GALLO	466283738	58
235363	ROSANGELA ALEIXO SANTOS	46772785	58
238248	ROSEMARY FURLAN LUNGI	17665277	58
242797	ROSIELE DA SILVA PEREIRA	42834097-0	58
241011	ROSIMEIRE DO NASCIMENTO GONCALVES	243133832	58
232180	RUCHI LAL	V767851R	58
235462	SAMANTA MALTA PEREIRA DA SILVA	303596612	58
238932	SANDRA DE SOUZA EBENER	209609965	58
239147	SANDRA RENATA DA SILVA SCHLEDORN	536292590	58
235133	SELMA REGINA SALES DA SILVA	21236942-8	58
230378	SONIA ARAUJO DA SILVA	25842866	58
239085	TALITA CASTRO PINHEIRO	40.845.649-8	58
230372	TALITA CRISTINA MELLO DE OLIVEIRA	32.453.743-8	58
234731	TALITA DA PAIXAO PORTO	361319319	58
235767	TALITA DOS REIS	27265645-8	58
241858	TANIA DE CAMARGO	18231593-9	58
230934	TATIANA KASSNER	26855276-9	58
238713	TATIANA MATIAS DOS SANTOS	298283943	58
238936	TATIANE DE CASTRO SOUZA	15762700	58
234637	THIAGO MANCHINI DE CAMPOS	476095153	58
241632	TIAGO MARQUES DOS SANTOS	455820788	58
238338	VALDINA ANGELO ARANTES	16768051	58
231703	VANESSA JOSE MARIA	325341631	58
230543	VERISSIMO PEREIRA DE SOUZA	19712352-1	58
242481	VILMA LUCAS RIBEIRO ROTONDO	15210627-3	58
241780	VITORIA FARIAS SILVA	365356244	58
238288	WELCK RUNGE	18510987-1	58

1.15. Professor de Língua Estrangeira Italiano

PRÉDIO 2
ANDAR: TÉRREO

INSC	NOME	DOCUMENTO	SALA
------	------	-----------	------

240014	FLAVIA LIBERATO MOREIRA	336829395	9
237697	IGOR AUGUSTO LEITE	489538599	9
238330	PATRICIA GRACIA	36773462X	9

PRÉDIO 4
ANDAR: TÉRREO

INSC	NOME	DOCUMENTO	SALA
240365	DANIELA ASTOLFI	V161171A	34
240251	DIEGO VINCE ESGALHA PEREIRA	41819916-4	34
240000	LIGIA HELENA LOVATTI	303040658	34
234858	TEODORO PRUDENTINO	3644491	34

FACULDADE DE MEDICINA

PRIMEIRO TERMO DE PRORROGAÇÃO DO CONTRATO N° 29/2015 FIRMADO EM 02/12/2015

Contrato n.º 29/2015

Contratante: Faculdade de Medicina de Jundiá

Contratado: OLIVIA TARELHO RABALDELLI - EPP

Objeto: Locação de máquina copiadora para uso da Faculdade de Medicina de Jundiá, com fornecimento de mão de obra técnica para manutenção corretiva e preventiva, fornecimento e/ou substituição de peças, componentes, materiais e insumos utilizados na operação, exceto papel.

Vigência: 12 (doze) meses**Valor:** R\$ 11.832,00 (onze mil oitocentos e trinta e dois reais)**Assinatura:** 02/12/2016**Término:** 01/12/2017

Diretoria, 08 de dezembro de 2016.

Convite n.º 12/2016

Processo n.º 59/2016

Face do que consta dos autos do processo em epígrafe HOMOLOGO o julgamento contido no relatório da Comissão de Licitações, declarando vencedora para o objeto do convite acima a seguinte Empresa:

- **JC NASSUR & NASSUR LTDA**, vencedora do item 01, no total de 01 item no valor total de R\$ 75.842,01 (setenta e cinco mil oitocentos e quarenta e dois reais e um centavo).

Prof. Dr. Edmir Américo Lourenço
Diretor

SECRETARIA DE OBRAS

DIVISÃO DE APROVAÇÃO DE PROJETOS
RELAÇÃO DE PROCESSOS INDEFERIDOS - 12

Conforme o Outros motivos os processos abaixo relacionados estão **INDEFERIDOS**

REQUERENTE

REQº DELFINO GOUVEIA

19351-0/2016

ROSE REGINA NOVAES MINGOTTI
SECRETÁRIO MUNICIPAL DE OBRAS

CIAS

EXTRATO DE CONTRATO/CIAS

TERMO DE PRORROGAÇÃO II e de REAJUSTE que se faz ao CONTRATO CIAS Nº 003/14 PROCESSO Nº 030/14 CONTRATANTE: CIAS – Consórcio Intermunicipal para Aterro Sanitário - **CONTRATADA:** UMWELT CONSULTORIA LTDA. **ASSINATURA:** 05.12.2016 **PRAZO DE VIGÊNCIA:** 12 (doze) meses. **VALOR GLOBAL:** R\$ 175.722,41 **OBJETO:** Execução de Serviços de Monitoramento Geotécnico e Hidrogeoquímico/Aterro Sanitário. **FUNDAMENTO LEGAL:** Artigo 57, II, da Lei Federal 8666/93.

DECRETOS

PREFEITURA DO MUNICÍPIO DE JUNDIAÍ

DECRETO Nº 26.730, DE 07 DE DEZEMBRO DE 2016.

PEDRO BIGARDI, PREFEITO DO MUNICÍPIO DE JUNDIAÍ, ESTADO DE SÃO PAULO, NO USO DE SUAS ATRIBUIÇÕES LEGAIS ESPECIALMENTE AS QUE LHE SÃO CONFERIDAS PELA LEI Nº 8563, DE 16 DE DEZEMBRO DE 2015, ART. 4º, § 2º.

CONSIDERANDO NECESSIDADE DE REMANEJAMENTO DE DOTAÇÃO ORÇAMENTÁRIA PARA ATENDER DESPESAS COM PESSOAL E ENCARGOS. REF. SOLICITAÇÃO 1.206 - SECRETARIA MUNICIPAL DE NEGÓCIOS JURÍDICOS

CONSIDERANDO NECESSIDADE DE REMANEJAMENTO DE DOTAÇÃO ORÇAMENTÁRIA PARA ATENDER DESPESAS COM PESSOAL E ENCARGOS. REF. SOLICITAÇÃO 1.205 - SECRETARIA MUNICIPAL DE EDUCAÇÃO

CONSIDERANDO NECESSIDADE DE REMANEJAMENTO DE DOTAÇÃO ORÇAMENTÁRIA PARA ATENDER DESPESAS COM PESSOAL E ENCARGOS. REF. SOLICITAÇÃO 1.207 - SECRETARIA MUNICIPAL DE GESTÃO DE PESSOAS

D E C R E T A:

ART. 1º - FICA ABERTO NO ORÇAMENTO DO MUNICÍPIO, UM CRÉDITO ADICIONAL SUPLEMENTAR DE R\$ 540.000,00 (QUINHENTOS E QUARENTA MIL REAIS) NA(S) DOTAÇÃO(ÕES):

06.01.04.122.0174.2007 MANUTENÇÃO DE PESSOAL E ENCARGOS

3.1.90.11.00 VENCIMENTOS E VANTAGENS FIXAS - PESSOAL CIVIL

0000 PRÓPRIA

RS 500.000,00

13.01.12.392.0168.2926 MANUTENÇÃO DE PESSOAL E ENCARGOS (BIBLIOTECA)

3.1.91.13.00 OBRIGACOES PATRONAIS INTRAORÇAMENTÁRIA

0000 PRÓPRIA

RS 40.000,00

TOTAL...RS 540.000,00

ART. 2º - A COBERTURA DO CRÉDITO DE QUE TRATA O ART. 1º FAR-SE-Á COM O(S) SEGUINTE(S) RECURSO(S):

I - ANULAÇÃO PARCIAL DA(S) SEGUINTE(S) DOTAÇÃO(ÕES) DO ORÇAMENTO

VIGENTE:

18.01.04.122.0174.2948 MANUT.POLIT.REMUN.E PCCR (GERAL)

3.1.90.11.00 VENCIMENTOS E VANTAGENS FIXAS - PESSOAL CIVIL

0000 PRÓPRIA

RS 540.000,00

TOTAL...RS 540.000,00

ART. 3º - ESTE DECRETO ENTRA EM VIGOR NA DATA DE SUA PUBLICAÇÃO.

PEDRO BIGARDI

PREFEITO MUNICIPAL

CELSO LUIZ COLLETTI

SECRETÁRIO MUNICIPAL DE FINANÇAS

PUBLICADO E REGISTRADO NA SECRETARIA MUNICIPAL DE NEGÓCIOS JURÍDICOS DA PREFEITURA DO MUNICÍPIO DE JUNDIAÍ, AO(S) SETE DIAS DO MÊS DE DEZEMBRO DO ANO DE DOIS MIL E DEZESSEIS.

ADILSON MESSIAS

SECRETARIA MUNICIPAL DE NEGÓCIOS JURÍDICOS

DECRETOS

PREFEITURA DO MUNICÍPIO DE JUNDIAÍ

DECRETO Nº 26.731, DE 07 DE DEZEMBRO DE 2016.

PEDRO BIGARDI, PREFEITO DO MUNICÍPIO DE JUNDIAÍ, ESTADO DE SÃO PAULO, NO USO DE SUAS ATRIBUIÇÕES LEGAIS ESPECIALMENTE AS QUE LHE SÃO CONFERIDAS PELA LEI Nº 8563, DE 16 DE DEZEMBRO DE 2015, ART. 4º, § 2º.

CONSIDERANDO NECESSIDADE DE REMANEJAMENTO DE DOTAÇÃO ORÇAMENTÁRIA PARA ATENDER DESPESAS COM PESSOAL E ENCARGOS. REF. SOLICITAÇÃO 1.208 - SECRETARIA MUNICIPAL DE EDUCAÇÃO

DECRETA:

ART. 1º - FICA ABERTO NO ORÇAMENTO DO MUNICÍPIO, UM CRÉDITO ADICIONAL SUPLEMENTAR DE R\$ 2.759.200,00 (DOIS MILHÕES SETECENTOS E CINQUENTA E NOVE MIL DUZENTOS REAIS) NA(S) DOTAÇÃO(ÕES):

13.01.12.361.0168.2149 MANUTENÇÃO DE PESSOAL DO MAGISTÉRIO - EJA

3.1.90.11.00 VENCIMENTOS E VANTAGENS FIXAS - PESSOAL CIVIL

5203 FUNDO MANUT.DES.ED.BÁSICA E VALOR.PROF.MAG.-FUNDEB

RS 84.300,00

13.01.12.361.0168.2150 MANUTENÇÃO DE PESSOAL DO MAGISTÉRIO - FUNDAMENTAL

3.1.90.04.00 CONTRATAÇÃO POR TEMPO DETERMINADO

5203 FUNDO MANUT.DES.ED.BÁSICA E VALOR.PROF.MAG.-FUNDEB

RS 5.000,00

3.1.90.11.00 VENCIMENTOS E VANTAGENS FIXAS - PESSOAL CIVIL

5203 FUNDO MANUT.DES.ED.BÁSICA E VALOR.PROF.MAG.-FUNDEB

RS 1.062.000,00

13.01.12.365.0168.2151 MANUTENÇÃO DE PESSOAL DO MAGISTÉRIO - INFANTIL I

3.1.90.11.00 VENCIMENTOS E VANTAGENS FIXAS - PESSOAL CIVIL

5203 FUNDO MANUT.DES.ED.BÁSICA E VALOR.PROF.MAG.-FUNDEB

RS 378.100,00

13.01.12.365.0168.2152 MANUTENÇÃO DE PESSOAL DO MAGISTÉRIO - INFANTIL II

3.1.90.04.00 CONTRATAÇÃO POR TEMPO DETERMINADO

5203 FUNDO MANUT.DES.ED.BÁSICA E VALOR.PROF.MAG.-FUNDEB

RS 567.000,00

3.1.90.11.00 VENCIMENTOS E VANTAGENS FIXAS - PESSOAL CIVIL

5203 FUNDO MANUT.DES.ED.BÁSICA E VALOR.PROF.MAG.-FUNDEB

RS 662.800,00

TOTAL....RS 2.759.200,00

ART. 2º - A COBERTURA DO CRÉDITO DE QUE TRATA O ART. 1º FAR-SE-Á COM O(S) SEGUINTE(S) RECURSO(S):

I - ANULAÇÃO PARCIAL DA(S) SEGUINTE(S) DOTAÇÃO(ÕES) DO ORÇAMENTO VIGENTE:

13.01.12.361.0168.2150 MANUTENÇÃO DE PESSOAL DO MAGISTÉRIO - FUNDAMENTAL

3.1.90.16.00 OUTRAS DESPESAS VARIÁVEIS - PESSOAL CIVIL

5203 FUNDO MANUT.DES.ED.BÁSICA E VALOR.PROF.MAG.-FUNDEB

RS 1.000.000,00

3.1.91.13.00 OBRIGACOES PATRONAIS INTRAORÇAMENTÁRIA

5203 FUNDO MANUT.DES.ED.BÁSICA E VALOR.PROF.MAG.-FUNDEB

RS 697.200,00

3.3.90.49.00 AUXÍLIO-TRANSPORTE

5203 FUNDO MANUT.DES.ED.BÁSICA E VALOR.PROF.MAG.-FUNDEB

RS 1.062.000,00

TOTAL....RS 2.759.200,00

ART. 3º - ESTE DECRETO ENTRA EM VIGOR NA DATA DE SUA PUBLICAÇÃO.

PREFEITURA DO MUNICÍPIO DE JUNDIAÍ

Decreto N. 26.731/2016

PEDRO BIGARDI

PREFEITO MUNICIPAL

CELSO LUIZ COLLETTI

SECRETÁRIO MUNICIPAL DE FINANÇAS

PUBLICADO E REGISTRADO NA SECRETARIA MUNICIPAL DE NEGÓCIOS JURÍDICOS DA PREFEITURA DO MUNICÍPIO DE JUNDIAÍ, AO(S) SETE DIA(S) DO MÊS DE DEZEMBRO DO ANO DE DOIS MIL E DEZESSEIS.

ADILSON MESSIAS

SECRETARIA MUNICIPAL DE NEGÓCIOS JURÍDICOS

PREFEITURA DO MUNICÍPIO DE JUNDIAÍ

DECRETO Nº 26.732, DE 08 DE DEZEMBRO DE 2016.

PEDRO BIGARDI, PREFEITO DO MUNICÍPIO DE JUNDIAÍ, ESTADO DE SÃO PAULO, NO USO DE SUAS ATRIBUIÇÕES LEGAIS ESPECIALMENTE AS QUE LHE SÃO CONFERIDAS PELA LEI Nº 8563, DE 16 DE DEZEMBRO DE 2015, ART. 4º, § 2º.

CONSIDERANDO NECESSIDADE DE REMANEJAMENTO DE DOTAÇÃO ORÇAMENTÁRIA PARA ATENDER DESPESAS COM PESSOAL E ENCARGOS. REF. SOLICITAÇÃO 1.212 - SECRETARIA MUNICIPAL DE ADMINISTRAÇÃO E GESTÃO

CONSIDERANDO NECESSIDADE DE REMANEJAMENTO DE DOTAÇÃO ORÇAMENTÁRIA PARA ATENDER DESPESAS COM PESSOAL E ENCARGOS. REF. SOLICITAÇÃO 1.213 - SECRETARIA MUNICIPAL DE FINANÇAS

CONSIDERANDO NECESSIDADE DE REMANEJAMENTO DE DOTAÇÃO ORÇAMENTÁRIA PARA ATENDER DESPESAS COM PESSOAL E ENCARGOS. REF. SOLICITAÇÃO 1.214 - SECRETARIA MUNICIPAL DE OBRAS

CONSIDERANDO NECESSIDADE DE REMANEJAMENTO DE DOTAÇÃO ORÇAMENTÁRIA PARA ATENDER DESPESAS COM PESSOAL E ENCARGOS. REF. SOLICITAÇÃO 1.215 - SECRETARIA MUNICIPAL DE SERVIÇOS PÚBLICOS

CONSIDERANDO NECESSIDADE DE REMANEJAMENTO DE DOTAÇÃO ORÇAMENTÁRIA PARA ATENDER DESPESAS COM PESSOAL E ENCARGOS. REF. SOLICITAÇÃO 1.216 - SECRETARIA MUNICIPAL DE TRANSPORTES

CONSIDERANDO NECESSIDADE DE REMANEJAMENTO DE DOTAÇÃO ORÇAMENTÁRIA PARA ATENDER DESPESAS COM PESSOAL E ENCARGOS. REF. SOLICITAÇÃO 1.217 - SECRETARIA MUNICIPAL DE EDUCAÇÃO

CONSIDERANDO NECESSIDADE DE REMANEJAMENTO DE DOTAÇÃO ORÇAMENTÁRIA PARA ATENDER DESPESAS COM PESSOAL E ENCARGOS. REF. SOLICITAÇÃO 1.225 - SECRETARIA MUNICIPAL DE EDUCAÇÃO

CONSIDERANDO NECESSIDADE DE REMANEJAMENTO DE DOTAÇÃO ORÇAMENTÁRIA PARA ATENDER DESPESAS COM PESSOAL E ENCARGOS. REF. SOLICITAÇÃO 1.219 - SECRETARIA MUNICIPAL DE SAÚDE

CONSIDERANDO NECESSIDADE DE REMANEJAMENTO DE DOTAÇÃO ORÇAMENTÁRIA PARA ATENDER DESPESAS COM PESSOAL E ENCARGOS. REF. SOLICITAÇÃO 1.220 - SECR.MUN. DE AGRICULTURA, ABASTECIMENTO E TURISMO

CONSIDERANDO NECESSIDADE DE REMANEJAMENTO DE DOTAÇÃO ORÇAMENTÁRIA PARA ATENDER DESPESAS COM PESSOAL E ENCARGOS. REF. SOLICITAÇÃO 1.221 - SECRETARIA MUNICIPAL DE GESTÃO DE PESSOAS

CONSIDERANDO NECESSIDADE DE REMANEJAMENTO DE DOTAÇÃO ORÇAMENTÁRIA PARA ATENDER DESPESAS COM PESSOAL E ENCARGOS. REF. SOLICITAÇÃO 1.222 - SECRETARIA MUNICIPAL DE GESTÃO DE PESSOAS

CONSIDERANDO NECESSIDADE DE REMANEJAMENTO DE DOTAÇÃO ORÇAMENTÁRIA PARA ATENDER DESPESAS COM PESSOAL E ENCARGOS. REF. SOLICITAÇÃO 1.224 - SECRETARIA MUNICIPAL DE GESTÃO DE PESSOAS

CONSIDERANDO NECESSIDADE DE REMANEJAMENTO DE DOTAÇÃO ORÇAMENTÁRIA PARA ATENDER DESPESAS COM PESSOAL E ENCARGOS. REF. SOLICITAÇÃO 1.223 - SECRETARIA MUNICIPAL DE ESPORTES E LAZER

DECRETA:

ART. 1º - FICA ABERTO NO ORÇAMENTO DO MUNICÍPIO, UM CRÉDITO ADICIONAL SUPLEMENTAR DE R\$ 6.177.800,00 (SEIS MILHÕES CENTO E SETENTA E SETE MIL OITOCENTOS REAIS) NA(S) DOTAÇÃO(ÕES):

07.01.04.122.0174.2007 MANUTENÇÃO DE PESSOAL E ENCARGOS

3.1.90.11.00 VENCIMENTOS E VANTAGENS FIXAS - PESSOAL CIVIL

0000 PRÓPRIA

RS 199.100,00

08.01.04.122.0174.2007 MANUTENÇÃO DE PESSOAL E ENCARGOS

3.1.90.11.00 VENCIMENTOS E VANTAGENS FIXAS - PESSOAL CIVIL

0000 PRÓPRIA

RS 349.300,00

09.01.15.122.0161.2007 MANUTENÇÃO DE PESSOAL E ENCARGOS

3.1.90.11.00 VENCIMENTOS E VANTAGENS FIXAS - PESSOAL CIVIL

0000 PRÓPRIA

RS 196.900,00

10.01.15.122.0161.2007 MANUTENÇÃO DE PESSOAL E ENCARGOS

3.1.90.11.00 VENCIMENTOS E VANTAGENS FIXAS - PESSOAL CIVIL

0000 PRÓPRIA

RS 452.000,00

12.01.15.122.0161.2007 MANUTENÇÃO DE PESSOAL E ENCARGOS

3.1.90.11.00 VENCIMENTOS E VANTAGENS FIXAS - PESSOAL CIVIL

0000 PRÓPRIA

RS 498.100,00

13.01.12.361.0168.2150 MANUTENÇÃO DE PESSOAL DO MAGISTÉRIO - FUNDAMENTAL

3.1.90.04.00 CONTRATAÇÃO POR TEMPO DETERMINADO

0000 PRÓPRIA

RS 40.700,00

DECRETOS

PREFEITURA DO MUNICÍPIO DE JUNDIAÍ

Decreto N. 26.732/2016

3.1.90.11.00	VENCIMENTOS E VANTAGENS FIXAS - PESSOAL CIVIL		
0000	PRÓPRIA		
		R\$	1.149.600,00
13.01.12.361.0168.2919	MANUTENÇÃO DE PESSOAL E ENCARGOS - SECRETARIA EDUCAÇÃO		
3.1.90.11.00	VENCIMENTOS E VANTAGENS FIXAS - PESSOAL CIVIL		
0000	PRÓPRIA		
		R\$	55.800,00
13.01.12.365.0168.2151	MANUTENÇÃO DE PESSOAL DO MAGISTÉRIO - INFANTIL I		
3.1.90.11.00	VENCIMENTOS E VANTAGENS FIXAS - PESSOAL CIVIL		
0000	PRÓPRIA		
		R\$	405.800,00
13.01.12.365.0168.2152	MANUTENÇÃO DE PESSOAL DO MAGISTÉRIO - INFANTIL II		
3.1.90.04.00	CONTRATAÇÃO POR TEMPO DETERMINADO		
0000	PRÓPRIA		
		R\$	6.900,00
3.1.90.11.00	VENCIMENTOS E VANTAGENS FIXAS - PESSOAL CIVIL		
0000	PRÓPRIA		
		R\$	421.800,00
13.01.12.365.0168.2921	MANUTENÇÃO DE PESSOAL E ENCARGOS - INFANTIL I		
3.1.90.11.00	VENCIMENTOS E VANTAGENS FIXAS - PESSOAL CIVIL		
0000	PRÓPRIA		
		R\$	604.500,00
14.01.10.301.0176.2934	MANUTENÇÃO DE PESSOAL E ENCARGOS (ATENÇÃO BÁSICA)		
3.1.90.11.00	VENCIMENTOS E VANTAGENS FIXAS - PESSOAL CIVIL		
0000	PRÓPRIA		
		R\$	395.200,00
14.01.10.302.0176.2935	MANUTENÇÃO PESSOAL E ENCARGOS-MÉDIA E ALTA COMPLEX		
3.1.90.11.00	VENCIMENTOS E VANTAGENS FIXAS - PESSOAL CIVIL		
0000	PRÓPRIA		
		R\$	578.000,00
17.01.14.422.0174.2947	MANUTENÇÃO DE PESSOAL E ENCARGOS (FUNDAÇÃO PROCON)		
3.1.90.11.00	VENCIMENTOS E VANTAGENS FIXAS - PESSOAL CIVIL		
0000	PRÓPRIA		
		R\$	1.700,00
18.01.04.122.0174.2956	MANUT.SERVIDORES CEDIDOS OUTROS NIVEIS DE GOVERNO		
3.1.90.11.00	VENCIMENTOS E VANTAGENS FIXAS - PESSOAL CIVIL		
0000	PRÓPRIA		
		R\$	177.500,00
18.01.09.846.0167.0254	PREVIDÊNCIA SOCIAL A INATIVOS E PENSIONISTAS		
3.1.90.01.00	APOSENTADORIA E REFORMAS		
0000	PRÓPRIA		
		R\$	216.800,00
23.01.27.122.0170.2007	MANUTENÇÃO DE PESSOAL E ENCARGOS		
3.1.90.11.00	VENCIMENTOS E VANTAGENS FIXAS - PESSOAL CIVIL		
0000	PRÓPRIA		
		R\$	428.100,00
		TOTAL....R\$	6.177.800,00

ART. 2º - A COBERTURA DO CRÉDITO DE QUE TRATA O ART. 1º FAR-SE-Á COM O(S) SEGUINTE(S) RECURSO(S):

I - ANULAÇÃO PARCIAL DA(S) SEGUINTE(S) DOTAÇÃO(ÕES) DO ORÇAMENTO VIGENTE:

13.01.12.361.0168.2924	MANUTENÇÃO DE PESSOAL E ENCARGOS - FUNDAMENTAL		
3.1.90.04.00	CONTRATAÇÃO POR TEMPO DETERMINADO		
0000	PRÓPRIA		
		R\$	625.956,00
18.01.04.122.0174.2948	MANUT.POLÍT.REMUN.E PCCR (GERAL)		

PREFEITURA DO MUNICÍPIO DE JUNDIAÍ

Decreto N. 26.732/2016

3.1.90.11.00	VENCIMENTOS E VANTAGENS FIXAS - PESSOAL CIVIL		
0000	PRÓPRIA		
		R\$	5.551.844,00
		TOTAL....R\$	6.177.800,00

ART. 3º - ESTE DECRETO ENTRA EM VIGOR NA DATA DE SUA PUBLICAÇÃO.

PEDRO BIGARDI

PREFEITO MUNICIPAL

CELSO LUIZ COLLETTI

SECRETÁRIO MUNICIPAL DE FINANÇAS

PUBLICADO E REGISTRADO NA SECRETARIA MUNICIPAL DE NEGOCIOS JURIDICOS DA PREFEITURA DO MUNICIPIO DE JUNDIAI, AO(S) OITO DIA(S) DO MÊS DE DEZEMBRO DO ANO DE DOIS MIL E DEZESSEIS.

ADILSON MESSIAS

SECRETARIA MUNICIPAL DE NEGÓCIOS JURÍDICOS

PREFEITURA DO MUNICÍPIO DE JUNDIAÍ

DECRETO Nº.26.733, DE 08 DE DEZEMBRO DE 2016.

PEDRO BIGARDI, PREFEITO DO MUNICÍPIO DE JUNDIAÍ, ESTADO DE SÃO PAULO, NO USO DE SUAS ATRIBUIÇÕES LEGAIS ESPECIALMENTE AS QUE LHE SÃO CONFERIDAS PELA LEI Nº8563, DE 16 DE DEZEMBRO DE 2015, ART. 4º, § 1º.

CONSIDERANDO NECESSIDADE DE REMANEJAMENTO DE DOTAÇÃO ORÇAMENTÁRIA PARA COBRIR DESPESAS COM PAGAMENTO INDENIZATÓRIO, REFERENTE AO PROCESSO N. 31.987-5/2016, NOTA FISCAL 3.002, PARA A EMPRESA MACCAFERRI - PEDIDO DE EMPENHO 3.362 REF. SOLICITAÇÃO 1.211 - SECRETARIA MUNICIPAL DE SERVIÇOS PÚBLICOS

DECRETA:

ART. 1º - FICA ABERTO NO ORÇAMENTO DO MUNICÍPIO, UM CRÉDITO ADICIONAL SUPLEMENTAR DE R\$ 11.711,70(ONZE MIL SETECENTOS E ONZE REAIS E SETENTA CENTAVOS) NA(S) DOTAÇÃO(ÕES):

10.01.15.452.0161.2706 GESTÃO DE OBRAS DE ENCOSTAS EM VIAS PÚBLICAS

3.3.90.93.00 INDENIZAÇÕES E RESTITUIÇÕES

0000 PRÓPRIA

R\$ 11.711,70

TOTAL....R\$ 11.711,70

ART. 2º - A COBERTURA DO CRÉDITO DE QUE TRATA O ART. 1º FAR-SE-Á COM O(S) SEGUINTE(S) RECURSO(S):

I - ANULAÇÃO PARCIAL DA(S) SEGUINTE(S) DOTAÇÃO(ÕES) DO ORÇAMENTO VIGENTE:

10.01.15.452.0161.2706 GESTÃO DE OBRAS DE ENCOSTAS EM VIAS PÚBLICAS

3.3.90.30.00 MATERIAL DE CONSUMO

0000 PRÓPRIA

R\$ 11.711,70

TOTAL....R\$ 11.711,70

ART. 3º - ESTE DECRETO ENTRA EM VIGOR NA DATA DE SUA PUBLICAÇÃO.

PEDRO BIGARDI

PREFEITO MUNICIPAL

CELSO LUIZ COLLETTI

SECRETÁRIO MUNICIPAL DE FINANÇAS

PUBLICADO E REGISTRADO NA SECRETARIA MUNICIPAL DE NEGOCIOS JURIDICOS DA PREFEITURA DO MUNICIPIO DE JUNDIAI, AO(S) OITO DIA(S) DO MÊS DE DEZEMBRO DO ANO DE DOIS MIL E DEZESSEIS.

ADILSON MESSIAS

SECRETARIA MUNICIPAL DE NEGÓCIOS JURÍDICOS

DECRETOS

PREFEITURA DO MUNICÍPIO DE JUNDIAÍ

DECRETO Nº 26.734, DE 08 DE DEZEMBRO DE 2016.

PEDRO BIGARDI, PREFEITO DO MUNICÍPIO DE JUNDIAÍ, ESTADO DE SÃO PAULO, NO USO DE SUAS ATRIBUIÇÕES LEGAIS ESPECIALMENTE AS QUE LHE SÃO CONFERIDAS PELA LEI Nº8563, DE 16 DE DEZEMBRO DE 2015, ART. 4º, § 3º.

CONSIDERANDO NECESSIDADE DE SUPLEMENTAÇÃO DE DOTAÇÃO ORÇAMENTÁRIA PARA ATENDER DESPESAS RELATIVO RESTITUIÇÃO DE RECURSO NÃO UTILIZADO(RENDIMENTOS) NA EXECUÇÃO DA CONSTRUÇÃO DA UBS JD. TARUMÁ, CONFORME PROC. 10.126-8/2010 E PT 0345835-88/2010, UTILIZANDO RECURSOS PROVENIENTES DE SUPERÁVIT FINANCEIRO. REF. SOLICITAÇÃO 1.218 - SECRETARIA MUNICIPAL DE SAÚDE

DECRETA:

ART. 1º - FICA ABERTO NO ORÇAMENTO DO MUNICÍPIO, UM CRÉDITO ADICIONAL SUPLEMENTAR DE R\$ 57.295,38(CINQUENTA E SETE MIL DUZENTOS E NOVENTA E CINCO REAIS E TRINTA E OITO CENTAVOS) NA(S)DOTAÇÃO(ÕES):

14.01.10.301.0176.1565 CONSTRUÇÕES E AMPLIAÇÕES - ATENÇÃO PRIMÁRIA

4.4.90.93.00 INDENIZAÇÕES E RESTITUIÇÕES

6035 REPASSE Nº03458535-88/2010/MS/CAIXA-UBS JD TARUMÁ

RS 57.295,38

TOTAL...RS 57.295,38

ART. 2º - A COBERTURA DO CRÉDITO DE QUE TRATA O ART. 1º FAR-SE-Á COM O(S) SEGUINTE(S) RECURSO(S):

1 - RECURSO INDICADO NO ART. 43, §1º, INCISO I DA LEI FEDERAL N. 4320/64 ...

ART. 3º - ESTE DECRETO ENTRA EM VIGOR NA DATA DE SUA PUBLICAÇÃO.

PEDRO BIGARDI

PREFEITO MUNICIPAL

CELSO LUIZ COLLETTI

SECRETÁRIO MUNICIPAL DE FINANÇAS

PUBLICADO E REGISTRADO NA SECRETARIA MUNICIPAL DE NEGOCIOS JURIDICOS DA PREFEITURA DO MUNICÍPIO DE JUNDIAÍ, AO(S) OITO DIA(S) DO MÊS DE DEZEMBRO DO ANO DE DOIS MIL E DEZESSEIS.

ADILSON MESSIAS

SECRETARIA MUNICIPAL DE NEGÓCIOS JURÍDICOS

PREFEITURA DO MUNICÍPIO DE JUNDIAÍ

DECRETO Nº 26.735, DE 08 DE DEZEMBRO DE 2016.

PEDRO BIGARDI, PREFEITO DO MUNICÍPIO DE JUNDIAÍ, ESTADO DE SÃO PAULO, NO USO DE SUAS ATRIBUIÇÕES LEGAIS ESPECIALMENTE AS QUE LHE SÃO CONFERIDAS PELA LEI Nº8563, DE 16 DE DEZEMBRO DE 2015, ART. 4º, § 2º E 4º.

CONSIDERANDO NECESSIDADE DE SUPLEMENTAÇÃO DE DOTAÇÃO ORÇAMENTÁRIA PARA ATENDER DESPESAS COM DEVOLUÇÃO DO CONVÊNIO 455 - SELJ/POLO AQUÁTICO DE JUNDIAÍ II, POR EXCESSO DE ARRECADAÇÃO. REF. SOLICITAÇÃO 1.226 - SECRETARIA MUNICIPAL DE ESPORTES E LAZER

DECRETA:

ART. 1º - FICA ABERTO NO ORÇAMENTO DO MUNICÍPIO, UM CRÉDITO ADICIONAL SUPLEMENTAR DE R\$ 217.324,04(DUZENTOS E DEZESSETE MIL TREZENTOS E VINTE E QUATRO REAIS E QUATRO CENTAVOS) NA(S)DOTAÇÃO(ÕES):

23.01.27.811.0170.2761 GESTÃO DE PROJETOS ESPORTIVOS

3.3.90.93.00 INDENIZAÇÕES E RESTITUIÇÕES

6608 SELJ/PROJETO POLO AQUÁTICO DE JUNDIAÍ

RS 217.324,04

TOTAL...RS 217.324,04

ART. 2º - A COBERTURA DO CRÉDITO DE QUE TRATA O ART. 1º FAR-SE-Á COM O(S) SEGUINTE(S) RECURSO(S):

1 - RECURSO INDICADO NO ART. 43, §1º, INCISO II DA LEI FEDERAL N. 4320/64 ...

ART. 3º - ESTE DECRETO ENTRA EM VIGOR NA DATA DE SUA PUBLICAÇÃO.

PEDRO BIGARDI

PREFEITO MUNICIPAL

CELSO LUIZ COLLETTI

SECRETÁRIO MUNICIPAL DE FINANÇAS

PUBLICADO E REGISTRADO NA SECRETARIA MUNICIPAL DE NEGOCIOS JURIDICOS DA PREFEITURA DO MUNICÍPIO DE JUNDIAÍ, AO(S) OITO DIA(S) DO MÊS DE DEZEMBRO DO ANO DE DOIS MIL E DEZESSEIS.

ADILSON MESSIAS

SECRETARIA MUNICIPAL DE NEGÓCIOS JURÍDICOS

PORTARIAS

PORTARIA Nº 274, DE 06 DE DEZEMBRO DE 2016

PEDRO BIGARDI, Prefeito do Município de Jundiáí, Estado de São Paulo, no uso de suas atribuições legais, e face ao que consta do Processo Administrativo nº 32.592-4/2015,-----

R E S O L V E autorizar à R2 EVENTOS EIRELI EPP, a título precário e gratuito, em conformidade com o Decreto Municipal nº 26.437, de 16 de maio de 2016, o uso das dependências do Parque da Uva Comendador Antônio Carbonari, para a realização do evento denominado de ULTRA WHITE COM MC GUI E CONVIDADOS, no dia 11 de dezembro de 2016, das 13h00 às 21h00.

Além do período de realização do evento, fica autorizado, ainda, o uso desse próprio público no dia 10 de dezembro das 08h00 às 18h00, para os serviços de montagem das instalações, e no dia 11 de dezembro de 2016, das 21h00 às 22h00, para os serviços de desmontagem.

R E S O L V E, por fim, nos dias do evento, autorizar o uso das áreas de estacionamento interno, ao lado da Administração, e externo, localizada entre o Complexo Educacional, Cultural e Esportivo Dr. Nicolino de Lucca e o Parque da Uva Comendador Antãoônio Carbonari, com entrada pela Rua Amadeu Ribeiro.

A utilização dos próprios públicos de que trata este ato dar-se-á de acordo com as condições estabelecidas no Termo de Autorização de Uso, que fica fazendo parte integrante desta Portaria.

Esta Portaria entra em vigor na data de sua publicação.

PEDRO BIGARDI

Prefeito

MARCOS CÉSAR BRUNHOLI

Secretário Municipal de Agricultura,
Abastecimento e Turismo

Publicada na Imprensa Oficial do Município e registrada na Secretaria Municipal de Negócios Jurídicos da Prefeitura do Município de Jundiáí, aos seis dias do mês de dezembro do ano de dois mil e dezesseis.

ADILSON MESSIAS

Secretário Municipal de Negócios Jurídicos

TERMO DE AUTORIZAÇÃO DE USO, a título precário e gratuito, das dependências do Parque da Uva Comendador Antônio Carbonari, incluindo seus estacionamentos interno e externo, para a realização do evento denominado de ULTRA WHITE COM MC GUI E CONVIDADOS, que entre si fazem o MUNICÍPIO DE JUNDIAÍ e a R2 EVENTOS EIRELI EPP.

Processo nº 32.592-4/2015

Pelo presente instrumento, tendo de um lado o MUNICÍPIO DE JUNDIAÍ, Estado de São Paulo, inscrito no CNPJ sob o nº 45.780.103/0001-50, neste ato representado pelo Prefeito, PEDRO BIGARDI, presente também, MARCOS CÉSAR BRUNHOLI, Secretário Municipal de Agricultura, Abastecimento e Turismo, e, de outro, a R2 EVENTOS EIRELI EPP, com sede na Alameda das Acácias, nº 124, Vila Alvorada, nesta cidade, CNPJ nº 21.827.955/00001-97, neste ato representada por seu Titular MICHEL ROTA DO NASCIMENTO, CI/RG nº 24.463.461 SSP/SP, CPF/MF nº 318.108.728-98, adiante denominados apenas MUNICÍPIO e AUTORIZADA, em conformidade com o Decreto Municipal nº 26.437, de 16 de maio de 2016, são consignadas no presente termo, as seguintes cláusulas que irão reger a utilização do espaço público aqui indicado:

I - Fica autorizado o uso, a título precário e gratuito, das dependências do Parque da Uva Comendador Antônio Carbonari, para a realização do evento denominado de ULTRA WHITE COM MC GUI E CONVIDADOS, no dia 11 de dezembro de 2016, das 13h00 às 21h00, incluindo as áreas de estacionamento interno, ao lado da Administração, e externo, localizada entre o Complexo Educacional, Cultural e Esportivo

PORTARIAS

Dr. Nicolino de Lucca e o Parque da Uva Comendador Antônio Carbonari, com entrada pela Rua Amadeu Ribeiro.

Parágrafo único - Além do período de realização do evento, fica autorizado, ainda, o uso desse próprio público no dia 10 de dezembro das 08h00 às 18h00, para os serviços de montagem das instalações, e no dia 11 de dezembro de 2016, das 21h00 às 22h00, para os serviços de desmontagem.

II - O local somente poderá ser utilizado para o fim citado na Cláusula I, dentro de rigorosa observância das posturas municipais, em especial do Decreto Municipal nº 26.437, de 16 de maio de 2016, devendo a AUTORIZADA seguir toda a orientação que lhe for dada pelo MUNICÍPIO, através dos órgãos encarregados da fiscalização.

III - A AUTORIZADA obriga-se ao cumprimento do Decreto que dispõe a respeito do procedimento para a obtenção de autorização de uso para a realização de eventos e atividades, de caráter provisório, no Parque da Uva Comendador Antônio Carbonari, bem como de todas as normas legais atinentes à realização do evento, abstendo-se de comportamentos que violem a ordem pública e os bons costumes.

IV - A autorização de uso ora outorgada não poderá, em hipótese alguma, ser transferida ou cedida a terceiros.

V - A AUTORIZADA concorda em submeter à aprovação do MUNICÍPIO todo o plano a ser desenvolvido para a realização do evento, e executá-lo de acordo com a sua aprovação.

VI - A AUTORIZADA não poderá proceder à cobrança de ingressos ou qualquer outra forma de remuneração dos participantes do evento nem a cobrança pela utilização do estacionamento externo e interno localizado ao lado da Administração.

§ 1º - Em razão do disposto nesta Cláusula, o Promotor do evento fica proibido de colocar peças publicitárias no interior do Parque, bem como alugar ou ceder espaços a terceiros, em atendimento ao disposto no art. 29, § 4º, do Decreto Municipal nº 26.437, de 16 de maio de 2016.

VII - A AUTORIZADA obriga-se a responder civilmente perante o MUNICÍPIO e terceiros pelos eventuais danos provocados por atos de seus auxiliares e colaboradores em decorrência da inobservância das leis e dos regulamentos municipais.

VIII - São de inteira responsabilidade da AUTORIZADA as providências quanto à segurança dos envolvidos, bem como do local da realização do evento, responsabilizando-se, ainda, pelos prejuízos decorrentes de danos, roubos ou furtos aos veículos que estiverem nos estacionamentos e pertences pessoais guardados no Guarda-Volumes, sob sua responsabilidade, comprometendo-se a contratar os seguros necessários.

IX - A AUTORIZADA obriga-se pelo cumprimento de todas as normas legais atinentes à realização do evento, em especial pelo pagamento dos valores devidos ao Escritório Central de Arrecadação e Distribuição - ECAD, em decorrência de apresentações musicais ou execução mecânica de músicas durante o evento.

X - Durante e após a realização do evento, a AUTORIZADA deverá manter o recinto público em perfeitas condições, em especial, a limpeza, sob pena de adoção das medidas administrativas, tal qual a aplicação de pena de multa, sem prejuízo das ações judiciais cabíveis.

XI - A instalação de qualquer equipamento no Parque dependerá de prévia autorização do Secretário Responsável pelo próprio municipal, sendo vedado qualquer tipo de edificação de alvenaria no interior do próprio público ou ações que danifiquem suas instalações.

XII - A AUTORIZADA será responsável pelo material de montagem, pelo transporte do mesmo, pela desmontagem de estruturas removíveis e pela segurança das dependências requisitadas.

§ 1º - Se houver montagem de estruturas removíveis, a AUTORIZADA deverá, ainda, apresentar laudo técnico, recolhimento do ART e apresentação do AVCB.

§ 2º - A montagem de estruturas removíveis na área gramada dependerá de autorização prévia do administrador e a recomposição do gramado será de inteira responsabilidade da AUTORIZADA.

§ 3º - Ao término do evento, todo material utilizado deverá ser retirado pela AUTORIZADA do interior do Parque, restabelecendo as condições originais nas dependências utilizadas.

XIII - A AUTORIZADA responderá por todos os danos a que der causa. Nessa hipótese deverá Administração do Parque lavar Auto de Ocorrência, a ser assinado pelo responsável pelo evento, pelo administrador e por duas testemunhas presenciais ao fato e submetido ao setor competente do MUNICÍPIO.

XIV - A autorização de uso do Parque poderá ser cancelada, a qualquer tempo, se as atividades desenvolvidas forem com ela incompatíveis.

XV - A venda de produtos e alimentação estará sujeita a fiscalização da Secretaria Municipal de Saúde/Vigilância Sanitária e recolhimento de eventuais tributos.

XVI - Todas e quaisquer despesas oriundas da realização do evento correrão por conta da AUTORIZADA.

XVII - Em razão do público previsto, fica a AUTORIZADA obrigada a manter nas dependências do próprio público objeto da presente autorização pronto atendimento médico, com ambulância, apto ao atendimento das ocorrências.

XVIII - Após o encerramento só poderão permanecer nas dependências do Parque, pessoas devidamente autorizadas pelo MUNICÍPIO.

E, por estarem assim, estabelecidas as condições de uso autorizado, as partes presentes firmam este Termo em 2 (duas) vias de igual teor e para um só efeito de direito.

Jundiá, de dezembro de 2016.

PEDRO BIGARDI
Prefeito

MARCOS CÉSAR BRUNHOLI
Secretário Municipal de Agricultura,
Abastecimento e Turismo

MICHEL ROTA DO NASCIMENTO
Titular da R2 Eventos Eireli EPP

Testemunhas:

Nome
CI/RG nº
Nome
CI/RG nº

PORTARIA Nº 275, DE 06 DE DEZEMBRO DE 2016

PEDRO BIGARDI, Prefeito do Município de Jundiá, Estado de São Paulo, no uso de suas atribuições legais, e face ao que consta do Processo Administrativo nº 19.430-2/2016, -----

R E S O L V E prorrogar por 30 (trinta) dias, o prazo para a conclusão dos trabalhos da Comissão de Inquérito, designada pela Portaria nº 170, de 07 de julho de 2016, alterada pela Portaria nº 177, de 18 de julho de 2016, todas do Exmº Senhor Prefeito Municipal, publicadas na Imprensa Oficial do Município, do dia 08 de julho de 2016, edição nº 4.179; do dia 22 de julho de 2016, edição nº 4.185, respectivamente, com fundamento no parágrafo único, do artigo 148, da Lei Complementar nº 499, de 22 de dezembro de 2010 (Estatuto dos Funcionários Públicos Municipais).

Esta Portaria entra em vigor na data de sua publicação.

PEDRO BIGARDI
Prefeito

Publicada na Imprensa Oficial do Município e registrada na Secretaria Municipal de Negócios Jurídicos da Prefeitura do Município de Jundiá, aos seis dias do mês de dezembro do ano de dois mil e dezesseis.

ADILSON MESSIAS
Secretário Municipal de Negócios Jurídicos

PORTARIA Nº 278, DE 06 DE DEZEMBRO DE 2016

PEDRO BIGARDI, Prefeito do Município de Jundiá, Estado de São Paulo, no uso de suas atribuições legais, e face ao que consta do Processo Administrativo nº 21.888-7/1998, -----

D E S I G N A, para compor a *EQUIPE DE AUTORIDADES SANITÁRIAS DE VIGILÂNCIA EM SAÚDE DO MUNICÍPIO DE JUNDIÁ*, LUÍS CARLOS CASARIN, Secretário Municipal de Saúde; CELSO AUGUSTO DE SOUZA, Engenheiro de Segurança do Trabalho; DANIEL ÂNGELO MANDRO, Técnico de Segurança do Trabalho; ISMAEL ALVES DO NASCIMENTO, Agente de Fiscalização de Posturas Municipais; JAIR FELÍCIO, Engenheiro de Segurança do Trabalho; JOSÉ CARLOS FONSECA, Médico do Trabalho; DENISE BRUNHEROTO, Assistente Social; CARLOS EDUARDO HENRIQUE RIBEIRO, Agente de Fiscalização de Posturas Municipais; MARIANA FREIRE OLIVEIRA MARTIN DA SILVA, Fonoaudióloga; FLÁVIA PAGLIARDE CERZER, Enfermeira; MARCIA PEREIRA DOBARRO FACCI, Médica; PAULO SÉRGIO TEDDE BAZÍLIO, Engenheiro de Segurança do Trabalho; FERNANDA DE OLIVEIRA CUNHA, Técnica em Saúde Bucal; MARIA ELIANA PILON DE SOUZA, Agente de Fiscalização de Posturas Municipais; MAURÍCIO RODRIGUES, Agente de Fiscalização de Posturas Municipais; MILTON ROGÉRIO MIRAMISAWA, Agente de Fiscalização de Posturas Municipais; MÔNICA REGINA SANTOS, Agente de Fiscalização de Posturas Municipais; RODRIGO SCRIDELLI, Agente de Fiscalização de Posturas Municipais; WILLIAM FARINELLI, Agente de Fiscalização de Posturas Municipais; TELMA ZAMPIERI, Enfermeira; LEILA CARDOSO SERPA, Enfermeira; ANDRÉA LOSANO COZZUBO, Enfermeira; CARLOS EDUARDO DE SOUZA TEIXEIRA, Odontólogo; GERLENE NASCIBENE SILVA, Farmacêutica; MÁRCIA BETINA DODI, Farmacêutica; CAROLINA GUIMARÃES ARAÚJO, Bióloga; CARLA FERNANDA MIRANDA, Agente de Fiscalização de Posturas Municipais; FÁTIMA DE ANDRADE, Agente de Fiscalização de Posturas Municipais; CARLOS ALBERTO DE OLIVEIRA, Odontólogo; ANA LÚCIA DE CASTRO SILVA, Biologista; CARLOS HITOSHI OZAHATA, Médico Veterinário; EMERSON LUIS GONÇALVES, Agente de Zoonoses; LUIS GUSTAVO CRIJOTA NASCIMENTO, Médico Veterinário; RAFAEL IRINEU CASTELLI, Agente de Fiscalização de Posturas Municipais; CÉSAR JUAREZ KARLING, Agente de Zoonoses; CRISTIANE KAPROS, Agente de Fiscalização de Posturas Municipais; ROBERTA APARECIDA RIBEIRO, Assistente Social; THAÍS BRAZ MARIANO, Agente Técnico de Saúde; CINARA FREDO, Enfermeira; MAGDA YURIKO IKEDA PUPO, Médica; FERNANDA CARRIL ARNAL OLIVEIRA, Enfermeira; MARIA CRISTINA VIEIRA DA SILVA, Enfermeira; MARIA APARECIDA RIBEIRO DA COSTA, Médica; SEVERINO SOARES DA COSTA, Médico.

D E S I G N A, ainda, CARLOS HITOSHI OZAHATA, para responder pelo Centro de Vigilância e Controle de Zoonoses; SEVERINO SOARES DA COSTA, para responder pelo Centro de Referência em Saúde do Trabalhador (CEREST) / Serviço de Verificação de Óbito (SVO); LEILA CARDOSO SERPA, para responder pela Vigilância Sanitária, e CINARA FREDO para responder pela Vigilância Epidemiológica.

Esta portaria entra em vigor na data de sua publicação.

Fica revogada a Portaria nº 34, de 26 de fevereiro de 2016.

PEDRO BIGARDI
Prefeito

PORTARIAS

Publicada na Imprensa Oficial do Município e registrada na Secretaria Municipal de Negócios Jurídicos da Prefeitura do Município de Jundiaí, aos seis dias do mês de dezembro do ano de dois mil e dezesseis.

ADILSON MESSIAS

Secretário Municipal de Negócios Jurídicos

PORTARIA Nº 279, DE 06 DE DEZEMBRO DE 2016

PEDRO BIGARDI, Prefeito do Município de Jundiaí, Estado de São Paulo, no uso de suas atribuições legais, e face ao que consta do Processo Administrativo nº 17-5/2013, -----

D E S I G N A ROSANA PEDROSO MELUZZI, Diretora de Administração de Pessoal, para responder pela Secretaria Municipal de Gestão de Pessoas, no período de 07 a 17 de dezembro de 2016, cumulativamente com suas atribuições, durante o afastamento da titular MARY CREUSA FORNARI MARINHO.

Esta Portaria entra em vigor na data de sua publicação, produzindo seus efeitos a partir de 07 de dezembro de 2016.

PEDRO BIGARDI

Prefeito

Publicada na Imprensa Oficial do Município e registrada na Secretaria Municipal de Negócios Jurídicos da Prefeitura do Município de Jundiaí, aos seis dias do mês de dezembro do ano de dois mil e dezesseis.

ADILSON MESSIAS

Secretário Municipal de Negócios Jurídicos

SECRETARIA DE CULTURA

**COMPAC – Conselho Municipal do Patrimônio Cultural de Jundiaí**

Criado pelo art. 7º da Lei Complementar Municipal nº 443/2007

ATA DA REUNIÃO ORDINÁRIA DO CONSELHO MUNICIPAL DO PATRIMÔNIO CULTURAL – COMPAC de JUNDIAÍ / SP

Ao 6º (sexto) dia do mês de dezembro do ano de dois mil e dezesseis, às dezenove horas e 04 minutos, na **Diretoria de Patrimônio Histórico e Cultural (Rua Barão de Jundiaí, nº 202 – Museu da Energia)**, realizou-se, nos termos do art. 6º de seu Regimento Interno (*Decreto Municipal 21.326/2008*), a **Reunião Ordinária do Conselho Municipal do Patrimônio Cultural de Jundiaí**, sob a Presidência de Antonio Carlos C. Bezerra. Assim, organizada:

- **Mesa dos Trabalhos:** Presidida pelo Presidente em exercício, Conselheiro Antonio Carlos C. Bezerra, do Vice-Presidente, Conselheiro Ivan Franco de Oliveira, e deste Secretário, Conselheiro Erazê Sutti.
- Com os demais Conselheiros e Conselheiras presentes, que, ao afinal, seguem certificados pela assinatura.
- Pela ordem, justificaram ausência os conselheiros que encaminharam comunicado à Presidente, cuja certificação de “ausência justificada” consta ao final, acima do respectivo nome. Aos ausentes injustificadamente, consta “ausente” acima do respectivo nome, sujeitando-se às normas pertinentes à assiduidade.

Cumprindo os termos do art. 7º do Regimento Interno, houve contagem dos presentes por este Conselheiro Secretário, que, no uso de suas atribuições (*art. 18, “I”, do Reg. Interno*), certificou a existência de quórum mínimo (*7 ou mais*) necessário para a instalação da reunião ordinária.

Ato contínuo, foram abertos os trabalhos pelo **Presidente**, que, no uso de suas atribuições (*art. 16, “I”, do Reg. Interno*), deu início à ordem da reunião conferida pelo art. 19 do Regimento Interno:

- I- **Expediente** (comunicações da Presidente, informações da correspondência recebida, discussão e votação da ata da reunião anterior).
 - Pela Secretaria de Agricultura do Gov.SP, foi requerida autorização para manutenção do prédio do IAC; que será apreciada administrativamente pela Diretoria de Patrimônio antes de encaminhar ao conselho;
 - pelo presidente, foi esclarecido que as exonerações dos indicados pelo Poder Executivo, conselheiros Marcos e Andrea, bem como do suplente Felipe, tornaram as suas vagas em aberto, situação em que a Prefeitura deverá indicar novos substitutos servidores;
 - também presidente, foi certificado que o Plano de Ocupação das Oficinas da Cia paulista foi apresentado no dia 16/11/16, a partir das 19h30, no Museu Solar do Barão, pela SMPMA ao COMPAC e ao Conselho de Cultura, plano este que foi construído em conjunto com IPHAN, seguindo suas diretrizes. Compareceram conselheiros do COMPAC e do Conselho de Cultura, participando da apresentação com diversas questões que foram esclarecidas pela equipe técnica. O Plano está à disposição para a discussão pública da sociedade.
 - Por aclamação, ficou decidido que haverá reunião extraordinária na semana que vem, terça-feira.
- II- **Palavra aos conselheiros:**
 - Com a palavra o Conselheiro Donizetti, foi informado que a ALESP aprovou o projeto de lei do Gov.SP para a venda da área do IAC, local já objeto de abertura de tombamento aprovado inicialmente por este Conselho;
 - Com a palavra o Conselheiro Donizetti, também foi relatado que seria necessária uma reunião extraordinária para a semana que vem;
- III- **Ordem do dia:** Cumprindo com a pauta já previamente divulgada aos Conselheiros e os itens discutidos na reunião, pelo Presidente, foi iniciado o procedimento de análise e discussão dos seguintes itens:
 - 1) **Processo 1.493-2/2015-1 – Processo de tombamento Ginásio de Esportes Dr. Nicolino de Lucca – Bolão – R. Rodrigo Soares de Oliveira, 200;**
 - após a aprovação do início do processo de tombamento e todos os trâmites legais, incluindo a realização da audiência pública, o plenário do Conselho

SECRETARIA DE CULTURA

para concluir pelo TOMBAMENTO na última reunião ordinária;

- retornará à pauta para certificar eventual decurso do prazo para recurso, na próxima reunião;

2) Processo 19.883-2/2016-1 – Processo de tombamento Argos Industrial – Av. Dr. Cavalcanti, 284, 304 e 396;

- após a aprovação do início do processo de tombamento e todos os trâmites legais, incluindo a realização da audiência pública, o plenário do Conselho para concluir pelo TOMBAMENTO na última reunião ordinária;
- retornará à pauta para certificar eventual decurso do prazo para recurso, na próxima reunião;

3) Processo 26.820-5/2016-1 – Processo de Registro como Patrimônio Cultural Imaterial - Fusca Clube Jundiaí;

- após a aprovação do início do processo de registro de Patrimônio Imaterial e todos os trâmites legais, incluindo a realização da audiência pública, o plenário do Conselho para concluir pelo REGISTRO na última reunião ordinária;
- retornará à pauta para certificar eventual decurso do prazo para recurso, na próxima reunião;

4) Processo 16.778-7/2016-1 – Processo de Registro como Patrimônio Cultural Imaterial – Produção do Vinho Artesanal em Jundiaí.

- após a aprovação do início do processo de registro de Patrimônio Imaterial e todos os trâmites legais, incluindo a realização da audiência pública, o plenário do Conselho para concluir pelo REGISTRO na última reunião ordinária;
- retornará à pauta para certificar eventual decurso do prazo para recurso, na próxima reunião;

5) Processo 23.070-0/2016-1 – Requerimento de vagas de estacionamento na Praça dos Andradas.

- **Parecer referente ao processo – Diretor de Patrimônio Histórico e Cultural, Donizetti Aparecido Pinto:**

O requerente demanda a retirada de 03 canteiros da Praça dos Andradas para a criação de vagas de estacionamento, o cercamento da mesma e a implantação de portão e cancela para controle de acesso. O objetivo é liberar as vagas de estacionamento rotativo para a população, já que as mesmas são atualmente utilizadas pela PM, e aumentar a segurança da área da praça, que teria acesso restrito apenas aos policiais militares.

Considerando a importância histórica da praça, cujo traçado visava originalmente priorizar o pedestre, esta diretoria reitera o que foi dito nas folhas 12 a 14, se opondo à remodelação do local para abrigar novas vagas e ressaltando a alternativa dada pela Secretaria de Planejamento e Meio Ambiente: a transformação das vagas de estacionamento rotativo já existentes em vagas exclusivas da PM.

Considerando a sua função social como espaço público de convívio, lazer e descanso, esta diretoria se opõe também ao cercamento da Praça dos Andradas, um local projetado para permitir livre acesso da população e que não deve contar com quaisquer obstáculos que impeçam os transeuntes de circular por ela.

- Pelos conselheiros, foi certificada a ausência de projeto nos autos, o que, por si só, já impede qualquer avaliação técnica, caso superada a permissão;
- Pelo conselheiro Erazê, foi dito que a permissão de reforma e concessão do prédio histórico teve por principal objetivo restaurar o uso

do prédio com reforma, exatamente para valorizar o prédio e o uso da praça, exatamente o oposto do que se pretende neste requerimento.

6) Processo 19.324-7/2016-1 – Regularização de salas comerciais à R. do Rosário, 463, 465 e 469.

- **Parecer referente ao processo – Diretor de Patrimônio Histórico e Cultural, Donizetti Aparecido Pinto:**

O imóvel em questão está situado à R. do Rosário, nº 463, 465 e 469, e integra o Polígono de Proteção do Patrimônio Histórico, parte da Zona Especial de Interesse Histórico e Cultural 2 (ZEIHC 2).

O requerente demanda regularização de cinco salas comerciais. Constatam no processo todas as informações necessárias para a aprovação: identificação e número do ART do autor do projeto, memorial descritivo do imóvel e projeto completo.

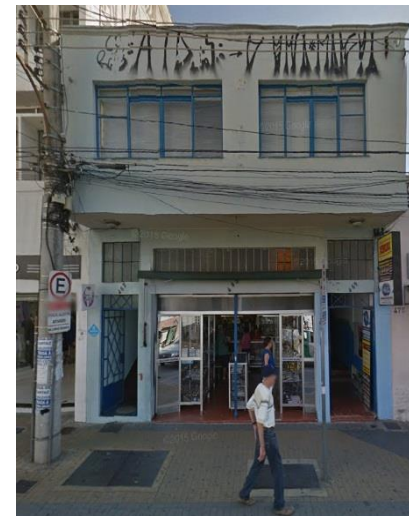

Considerando que se trata de um imóvel já descaracterizado, esta diretoria não se opõe e sugere que seja dado prosseguimento ao projeto.

7) Processo 29.758-4/2016-1 – Reforma à R. Barão de Jundiaí, 915, 919, 923 e 927.

- **Parecer referente ao processo – Diretor de Patrimônio Histórico e Cultural, Donizetti Aparecido Pinto:**

O imóvel em questão está situado à R. Barão de Jundiaí, nº 915, 919, 923, 927, e integra o Polígono de Proteção do Patrimônio Histórico, parte da Zona Especial de Interesse Histórico e Cultural 2 (ZEIHC 2).



Figura 1: Fachada do imóvel atual e fachada pretendida.

SECRETARIA DE CULTURA

O requerente demanda troca de vidros por portas de enrolar e troca de revestimento na fachada do prédio, conforme segue detalhado na foto acima. Constatam no processo todas as informações necessárias para a aprovação: identificação e número do ART do autor do projeto, memorial descritivo do imóvel e projeto de fachada.

Considerando que se trata de um imóvel já descaracterizado, esta diretoria não se opõe à implantação de portas de enrolar. Contudo, quanto à fachada pretendida, deve-se atentar à ambiência do local: por se localizar ao lado de um imóvel de interesse histórico e arquitetônico, de nº 941, que integra o inventário do IPPAC (Processo nº 4.068-9/2015-1), entende-se que as cores escolhidas e a falta de permeabilidade visual podem prejudicar a unidade de paisagem existente.

Portanto, esta diretoria sugere que o COMPAC proponha diretrizes para a nova fachada do imóvel.

- pelo conselheiro Carlos, foi proposta a criação de uma câmara técnica para avaliar as condições do prédio e emitir diretrizes;

8) Processo 31.090-8/2016-1 – Retirada do monumento “Esquadra” da Praça Gov. Pedro de Toledo.

- **Parecer referente ao processo – Diretor de Patrimônio Histórico e Cultural, Donizetti Aparecido Pinto:**

A escultura em questão está situada à Praça Governador Pedro de Toledo, S/N, e integra o Polígono de Proteção do Patrimônio Histórico, parte da Zona Especial de Interesse Histórico e Cultural 2 (ZEIHC 2).

A requerente demanda a retirada da escultura de 30 m de altura, alegando que o monumento destoia do centro histórico e descaracteriza a praça, incluída no IPPAC.

Considerando que se trata de um monumento fora da escala humana, que não está em consonância com o gabarito de altura do Centro, que não se comunica com seu entorno e que prejudica a visualização dos patrimônios que o cercam, esta diretoria não se opõe ao pedido e sugere que a escultura seja realocada em um espaço que melhor a comporte.



- Pelo conselheiro Elizeu, foi requerida mais informações sobre as esculturas para avaliação; não é porque destoia da praça que deve ser retirado, deve ser avaliado todo o contexto;
- pelo conselheiro Carlos, foi questionada a competência do conselho para deliberar sobre um objeto instalado na praça faz mais de 15 anos e que já integrou à cultura local; afirmou também que os conceitos de preservação contemporâneos preveem a preservação e convivência de diversas temporalidades e morfologias;
- pelo conselheiro Felício, foi defendida a discussão com a sociedade e que se leve em conta outros pontos de vista, inclusive histórico, para avaliação pelo conselho;
- pelo conselheiro Nereu, foi dito que as caravelas agridem o espaço da praça e dos prédios histórico do entorno, além de não ser bela e de gosto discutível;
- pelo conselheiro Erazê, foi dito que compete ao Compac a discussão de todas as questões que envolvam a cultura e a história dentro do patrimônio material e imaterial; e que a atribuição do conselho deve ser avaliada para os limites de sua deliberação;
- pelo conselheiro Presidente, foi dito que não entendia o conceito das caravelas e que não enxerga valor cultural nelas;

- pelo conselheiro Pedro Renato, foi sugerido que o conselho poderia encaminhar à SMPMA um pedido para estudo do local;
- pelo conselheiro Donizetti, também foi passada a péssima impressão quando se deparou com as caravelas após se ausentar por alguns anos da cidade; sugere que seja estudado o pedido, bem como seja aberta a discussão para que seja encaminhada ao Poder Público diretrizes ou sugestões após estudos e debates em audiência pública e consulta popular;
- pela conselheira Fé, foi dito que é importante levantar o histórico desse monumento e seus tramites e projetos;
- pelo conselheiro Eduardo, foi lembrado que monumentos deveriam ser objeto de concurso público;

9) Processo 29.725-3/2016-1 – Regularização de residência à R. França, 147.

- suspensão a análise dos autos da discussão pelos conselheiros em razão de ausência de parecer e demais elementos essenciais, como foto, para análise;

10) Processo 30.521-5/2015-1 – Licença de publicidade – R. Major Sucupira, 326.

- após a análise dos autos, em discussão pelos conselheiros;

11) Processo 31.449-1/2009-1 – Licença de publicidade – R. Barão de Jundiá, 777.

- após a análise dos autos, em discussão pelos conselheiros;

12) Processo 31.442-8/2009-1 – Licença de publicidade – Pç. Gov. Pedro de Toledo, 38.

- após a análise dos autos, em discussão pelos conselheiros;

13) Processo 31.448-3/2009-1 – Licença de publicidade – R. Barão de Jundiá, 847.

- após a análise dos autos, em discussão pelos conselheiros;

14) Processo 16.996-7/2015-1 – Licença de publicidade – R. Barão de Jundiá, 977.

- após a análise dos autos, em discussão pelos conselheiros;

15) Processo 16.559-3/2015-1 – Licença de publicidade – R. Barão de Jundiá, 507.

- após a análise dos autos, em discussão pelos conselheiros;

16) Processo 17.219-3/2015-1 – Licença de publicidade – R. do Rosário, 358.

- após a análise dos autos, em discussão pelos conselheiros;

17) Processo 17.298-7/2015-1 – Licença de publicidade – Pç. Gov. Pedro de Toledo, 34.

- após a análise dos autos, em discussão pelos conselheiros;

18) Processo 16.576-7/2015-1 – Licença de publicidade – R. do Rosário, 76.

- após a análise dos autos, em discussão pelos conselheiros;

SECRETARIA DE CULTURA

19) Processo 17.045-2/2015-1 – Licença de publicidade – R. do Rosário, 74.

- após a análise dos autos, em discussão pelos conselheiros;

20) Processo 20.673-6/2015-1 – Licença de publicidade – R. Naim Miguel, 29.

- após a análise dos autos, em discussão pelos conselheiros;

21) Processo 18.312-5/2015-1 – Licença de publicidade – R. do Rosário, 84.

- após a análise dos autos, em discussão pelos conselheiros;

22) Processo 19.775-2/2015-1 – Licença de publicidade – R. Barão de Jundiaí, 499.

- após a análise dos autos, em discussão pelos conselheiros;

23) Processo 23.784-8/2015-1 – Licença de publicidade – R. Siqueira de Moraes, 550.

- após a análise dos autos, em discussão pelos conselheiros;

24) Processo 17.582-4/2015-1 – Licença de publicidade – R. do Rosário, 90.

- após a análise dos autos, em discussão pelos conselheiros;

25) Processo 17.321-7/2015-1 – Licença de publicidade – R. Barão de Jundiaí, 875.

- após a análise dos autos, em discussão pelos conselheiros;

26) Processo 18.198-8/2015-1 – Licença de publicidade – R. Anthero dos Santos, 38.

- após a análise dos autos, em discussão pelos conselheiros;

27) Processo 20.350-1/2015-1 – Licença de publicidade – R. do Rosário, 128.

- após a análise dos autos, em discussão pelos conselheiros;

28) Processo 18.196-2/2015-1 – Licença de publicidade – R. Naim Miguel, 53.

- após a análise dos autos, em discussão pelos conselheiros;

29) Processo 21.002-4/2012-1 – Licença de publicidade – R. Naim Miguel, 13.

- após a análise dos autos, em discussão pelos conselheiros;

30) Processo 13.267-5/2011-1 – Licença de publicidade – R. Barão de Jundiaí, 311.

- após a análise dos autos, em discussão pelos conselheiros;

31) Processo 20.590/2016-1 – inclusão no IPPAC e posterior tombamento – R. Senador Fonseca, 766.

- após a análise dos autos, em discussão pelos conselheiros; tem proposta do proprietário de recuo de 7m para a demolição e manutenção da

fachada, tal como foi proposto e aprovado pelo Conselho no imóvel do mesmo proprietário que se localiza em frente;

32) Processo 29.223-9/2016-1 – Processo de revisão do regimento interno do Conselho Municipal do Patrimônio Cultural – COMPAC. Decreto 21.326 de 13/08/2008.

REVISÃO DO REGIMENTO INTERNO do COMPAC

Art. 9º – As deliberações somente poderão ser tomadas com a presença de maioria mais um de seus membros do Conselho.

Art. 12 – As reuniões do Conselho serão públicas e nelas só poderão fazer uso da palavra os membros em efetivo exercício e as pessoas formalmente convidadas.

Parágrafo Único – Por decisão da maioria qualificada e justificadamente, o conselho poderá se reunir privativamente para discutir determinado assunto, mas todas as suas deliberações devem ser em reuniões públicas;

Art. 13 – Toda comunicação de membro do Conselho encaminhada ao Presidente ou Secretário deverá ser protocolada na Diretoria do Patrimônio Histórico e Cultural da Secretaria Municipal de Cultura. Da mesma forma, toda intimação ou notificação ao Compac deve ser protocolada na Diretoria do Patrimônio da Secretaria Municipal de Cultura.

.....

Art. 15 – O Conselho elegerá entre os seus membros, na sessão seguinte à posse dos mesmos, o Presidente, o Vice-Presidente e o Secretário, que exercerão a função por 2 (dois) anos.

Art. 22 – Todo procedimento em trâmite perante o COMPAC deverá ser através de autos próprios, autuados pela Diretoria de Patrimônio Histórico e Cultural, formados através de ofícios e das cópias necessárias para sua análise.

Art. 23 – Da deliberação do COMPAC, a Diretoria de Patrimônio emitirá uma certidão ao interessado para instruir o processo perante a Secretaria Municipal de Obras;

.... procedimentos

Art. 24 – Toda e qualquer deliberação do COMPAC deve constar em sua ata da reunião, cujo original deve ser encaminhado pelo presidente ou pelo secretário à Diretoria de Patrimônio, responsável pela adoção das medidas administrativas decorrentes.

Art. 25 – Os pedidos de inclusão no IPPAC, Tombamento de bem material e Registro de Bens Imateriais devem ser protocolados na Diretoria de Patrimônio e munidos das informações e dos documentos essenciais à sua avaliação pelo COMPAC:

- qualificação do autor do pedido;
- endereço completo do imóvel;
- fotos;
- nome e endereço do proprietário do imóvel;
- valor histórico-cultural pretendido, em breve relato;

Parágrafo único – Na falta ou na insuficiência dos documentos ou das informações essenciais para a apreciação, o Diretor de Patrimônio Histórico e Cultural poderá intimar o interessado para complementar sua solicitação.

Art. 26 – Todo pedido de apreciação pelo COMPAC, seja de inclusão no IPPAC, de tombamento, seja para autorização de intervenção no imóvel protegido, deve vir fundamentado com parecer técnico, que sua confecção ficará sob responsabilidade da Diretoria de Patrimônio Histórico e Cultural.

Parágrafo único – Na falta ou na insuficiência dos documentos ou das informações essenciais para a apreciação, o COMPAC poderá requerer diligência ao órgão competente ou ao interessado, para que haja a complementação da instrução.

CAPÍTULO XX

Do Inventário de Proteção do Patrimônio – IPPAC

SECRETARIA DE CULTURA

Art. XX – No edital de convocação da Assembleia da eleição, deverá conter:

- a) Mecanismo de inscrições online e presencial para os candidatos e para os eleitores;
- b) Prazo para inscrição dos candidatos;
- c) Prazo para inscrição dos eleitores;
- d) Prazo para recurso, caso haja indeferimento da inscrição;
- e) Prazo para recurso,

Art. XX – São requisitos para ocupar a vaga de representante da comunidade:

- a) Ser munícipe de Jundiaí, comprovado pelo título de eleitor e comprovante de residência.
- b) Não ser detentor de cargo em comissão ou em função de confiança vinculada ao Município de Jundiaí.

§1 – Os candidatos para a vaga de representante da comunidade, deverá apresentar os seguintes documentos:

- a) Cópia de RG e CPF;
- b) Cópia do Título de Eleitor;
- c) Cópia do Comprovante de residência.

Art. XX – São requisitos para ocupar a vaga de representante das entidades civis:

- a) Ter sede no município, ou
- b) Na inexistência de sede física, deverá ser comprovada a atuação da entidade no município.

§1 – Os candidatos para a vaga de representante das entidades civis, deverá apresentar os seguintes documentos:

- a) Cópia de RG e CPF do representante escolhido;
- b) Cópia do comprovante de endereço da entidade ou do representante caso a entidade não possuir sede em Jundiaí;
- c) Cópia dos atos construtivos da entidade/instituição tais como Estatuto, Ata, Contrato Social, ou similares;
- d) Cópia do Cadastro Nacional de Pessoa Jurídica – CNPJ (ativo);
- e) Declaração da entidade dando legitimidade ao referido representante.

Art. XX – O direito a voto poderá ser exercido por:

- a) Munícipes de Jundiaí, devidamente inscritos;
- b) Conselheiros titulares e suplentes que estiverem presentes;
- c) Candidatos inscritos que estiverem presentes.

Art. XX - Os conselheiros eleitos e certificados pela comissão eleitoral em ata, deverão ser empossados em reunião posterior a Assembleia de Eleição.

Art. xx – As alterações na legislação 443/2007 ou substitutiva, atinente ao funcionamento do Conselho, deve ser apreciada pelo COMPAC.

- suspensão a análise dos autos em razão do horário;

I- **DELIBERAÇÕES:** nos termos do artigo 9º de seu Regimento Interno, certificada a existência de quórum mínimo (*13 ou mais*) necessário para o COMPAC, através de decisão de seus conselheiros, deliberar, seguem as análises **sobre os processos:**

1)Processo 1.493-2/2015-1 – Processo de tombamento Ginásio de Esportes Dr. Nicolino de Lucca – Bolão – R. Rodrigo Soares de Oliveira, 200;

- após a aprovação do início do processo de tombamento e todos os trâmites legais, incluindo a realização da audiência pública, o plenário do Conselho para concluiu pelo TOMBAMENTO na última reunião ordinária;
- retornará à pauta para certificar eventual decurso do prazo para recurso, na próxima reunião;

2)Processo 19.883-2/2016-1 – Processo de tombamento Argos Industrial – Av. Dr. Cavalcanti, 284, 304 e 396;

- após a aprovação do início do processo de tombamento e todos os trâmites legais, incluindo a realização da audiência pública, o plenário do Conselho para concluiu pelo TOMBAMENTO na última reunião ordinária;
- retornará à pauta para certificar eventual decurso do prazo para recurso, na próxima reunião;

3)Processo 26.820-5/2016-1 – Processo de Registro como Patrimônio Cultural Imaterial - Fusca Clube Jundiaí;

- após a aprovação do início do processo de registro de Patrimônio Imaterial e todos os trâmites legais, o plenário do Conselho para concluiu pelo REGISTRO na última reunião ordinária;
- retornará à pauta para certificar eventual decurso do prazo para recurso, na próxima reunião;

4)Processo 16.778-7/2016-1 – Processo de Registro como Patrimônio Cultural Imaterial – Produção do Vinho Artesanal em Jundiaí.

- após a aprovação do início do processo de registro de Patrimônio Imaterial e todos os trâmites legais, o plenário do Conselho para concluiu pelo REGISTRO na última reunião ordinária;
- retornará à pauta para certificar eventual decurso do prazo para recurso, na próxima reunião;

5)Processo 23.070-0/2016-1 – Requerimento de vagas de estacionamento na Praça dos Andradas.

- ✓ Pelo conselho, foi deliberada a APROVAÇÃO do PARECER, de forma unânime, pelos conselheiros presentes, que REJEITA o requerimento pretendido pela Polícia Militar de SP;

6)Processo 19.324-7/2016-1 – Regularização de salas comerciais à R. do Rosário, 463, 465 e 469.

- ✓ Pelo conselho, foi deliberada a APROVAÇÃO do PARECER, de forma unânime, pelos conselheiros presentes, para permitir a regularização pretendida;

7)Processo 29.758-4/2016-1 – Reforma à R. Barão de Jundiaí, 915, 919, 923 e 927.

- ✓ Pelo conselho, foi deliberada a APROVAÇÃO do PARECER, de forma unânime pelos conselheiros presentes, que determina o estabelecimento de diretrizes à reforma, razão pela qual será criada uma câmara técnica, com urgência, já para esta semana, para avaliar as condições do prédio e emitir diretrizes; bem como que seja oficiado à SMO para avaliação do local em razão da preservação da parede de taipa já objeto de deliberação passada pelo conselho;

8)Processo 31.090-8/2016-1 – Retirada do monumento “Esquadra” da Praça Gov. Pedro de Toledo.

- ✓ Pelo conselho, foi deliberada por maioria (11 aprovaram, 0 reprovaram, 4 abstiveram) dos conselheiros presentes, que haja ampla discussão com a sociedade e demais técnicos para avaliar se deve ser ou não ser retirada do chamado Monumento “Esquadra” por interferir em patrimônios históricos e culturais da praça e sua ambiência, antes de retornar ao conselho para futura análise;

9)Processo 29.725-3/2016-1 – Regularização de residência à R. França, 147.

- ✓ Pelo conselho, foi deliberada por aclamação a suspensão da análise dos autos em razão de ausência de parecer e demais elementos essenciais, como foto, para análise, bem como levantamento arquitetônico da construção existente;

SECRETARIA DE CULTURA

10) Processo 30.521-5/2015-1 – Licença de publicidade – R. Major Sucupira, 326.

Pelo conselho, foi deliberada a APROVAÇÃO do pedido de Regularização por aclamação dos conselheiros presentes, conforme parecer nos autos;

11) Processo 31.449-1/2009-1 – Licença de publicidade – R. Barão de Jundiá, 777.

Pelo conselho, foi deliberada a APROVAÇÃO do pedido de Regularização por aclamação dos conselheiros presentes, conforme parecer nos autos;

12) Processo 31.442-8/2009-1 – Licença de publicidade – Pç. Gov. Pedro de Toledo, 38.

Pelo conselho, foi deliberada a APROVAÇÃO do pedido de Regularização por aclamação dos conselheiros presentes, conforme parecer nos autos;

13) Processo 31.448-3/2009-1 – Licença de publicidade – R. Barão de Jundiá, 847.

Pelo conselho, foi deliberada a APROVAÇÃO do pedido de Regularização por aclamação dos conselheiros presentes, conforme parecer nos autos;

14) Processo 16.996-7/2015-1 – Licença de publicidade – R. Barão de Jundiá, 977.

Pelo conselho, foi deliberada a APROVAÇÃO do pedido de Regularização por aclamação dos conselheiros presentes, conforme parecer nos autos;

15) Processo 16.559-3/2015-1 – Licença de publicidade – R. Barão de Jundiá, 507.

Pelo conselho, foi deliberada a APROVAÇÃO do pedido de Regularização por aclamação dos conselheiros presentes, conforme parecer nos autos;

16) Processo 17.219-3/2015-1 – Licença de publicidade – R. do Rosário, 358.

Pelo conselho, foi deliberada a APROVAÇÃO do pedido de Regularização por aclamação dos conselheiros presentes, conforme parecer nos autos;

17) Processo 17.298-7/2015-1 – Licença de publicidade – Pç. Gov. Pedro de Toledo, 34.

Pelo conselho, foi deliberada a APROVAÇÃO do pedido de Regularização por aclamação dos conselheiros presentes, conforme parecer nos autos;

18) Processo 16.576-7/2015-1 – Licença de publicidade – R. do Rosário, 76.

Pelo conselho, foi deliberada a APROVAÇÃO do pedido de Regularização por aclamação dos conselheiros presentes, conforme parecer nos autos;

19) Processo 17.045-2/2015-1 – Licença de publicidade – R. do Rosário, 74.

Pelo conselho, foi deliberada a APROVAÇÃO do pedido de Regularização por aclamação dos conselheiros presentes, conforme parecer nos autos;

20) Processo 20.673-6/2015-1 – Licença de publicidade – R. Naim Miguel, 29.

✓ Pelo conselho, foi deliberada a APROVAÇÃO do pedido de Regularização por aclamação dos conselheiros presentes, conforme parecer nos autos;

21) Processo 18.312-5/2015-1 – Licença de publicidade – R. do Rosário, 84.

✓ Pelo conselho, foi deliberada a APROVAÇÃO do pedido de Regularização por aclamação dos conselheiros presentes, conforme parecer nos autos;

22) Processo 19.775-2/2015-1 – Licença de publicidade – R. Barão de Jundiá, 499.

✓ Pelo conselho, foi deliberada a APROVAÇÃO do pedido de Regularização por aclamação dos conselheiros presentes, conforme parecer nos autos;

23) Processo 23.784-8/2015-1 – Licença de publicidade – R. Siqueira de Moraes, 550.

✓ Pelo conselho, foi deliberada a APROVAÇÃO do pedido de Regularização por aclamação dos conselheiros presentes, conforme parecer nos autos;

24) Processo 17.582-4/2015-1 – Licença de publicidade – R. do Rosário, 90.

✓ Pelo conselho, foi deliberada a APROVAÇÃO do pedido de Regularização por aclamação dos conselheiros presentes, conforme parecer nos autos;

25) Processo 17.321-7/2015-1 – Licença de publicidade – R. Barão de Jundiá, 875.

✓ Pelo conselho, foi deliberada a APROVAÇÃO do pedido de Regularização por aclamação dos conselheiros presentes, conforme parecer nos autos;

26) Processo 18.198-8/2015-1 – Licença de publicidade – R. Anthero dos Santos, 38.

✓ Pelo conselho, foi deliberada a APROVAÇÃO do pedido de Regularização por aclamação dos conselheiros presentes, conforme parecer nos autos;

27) Processo 20.350-1/2015-1 – Licença de publicidade – R. do Rosário, 128.

✓ Pelo conselho, foi deliberada a APROVAÇÃO do pedido de Regularização por aclamação dos conselheiros presentes, conforme parecer nos autos;

28) Processo 18.196-2/2015-1 – Licença de publicidade – R. Naim Miguel, 53.

✓ Pelo conselho, foi deliberada a APROVAÇÃO do pedido de Regularização por aclamação dos conselheiros presentes, conforme parecer nos autos;

29) Processo 21.002-4/2012-1 – Licença de publicidade – R. Naim Miguel, 13.

✓ Pelo conselho, foi deliberada a APROVAÇÃO do pedido de Regularização por aclamação dos conselheiros presentes, conforme parecer nos autos;

30) Processo 13.267-5/2011-1 – Licença de publicidade – R. Barão de Jundiá, 311.

✓ Pelo conselho, foi deliberada a APROVAÇÃO do pedido de Regularização por aclamação dos conselheiros presentes, conforme parecer nos autos;

SECRETARIA DE CULTURA

31) Processo 20.590/2016-1 – inclusão no IPPAC e posterior tombamento – R. Senador Fonseca, 766.

- ✓ Pelo conselho, foi deliberada por maioria (12 votos favoráveis, 1 contrário e 2 abstenções, 1 ausência) a APROVAÇÃO do pedido do proprietário de recuo da demolição em 7m do início do lote, com preservação da fachada, tal como foi deliberado por este conselho em outro imóvel do proprietário com as mesmas características para preservação, incluindo as diretrizes, cujas cópias da referida ata devem fazer parte destes autos;
- ✓ Pelo conselheiro Carlos, foi declarado o seu voto pela abstenção em razão de entender que não deve fazer parte do IPPAC;
- ✓ Pelo conselheiro Elizeu, foi declarado voto contrário, tendo em vista que entende que o imóvel não possui valor a ser preservado; a preservação de 7m também lhe significa situação ainda pior;

32) Processo 29.223-9/2016-1 – Processo de revisão do regimento interno do Conselho Municipal do Patrimônio Cultural – COMPAC. Decreto 21.326 de 13/08/2008.

- ✓ Pelo conselho, foi deliberada a suspensão da apreciação;

Ao final, nada mais havendo para discussão e deliberação, o **Presidente eleito** encerrou a reunião às 21h17min, onde eu, **Erazê Sutti**, cumprindo com as atribuições de Secretário (art. 18, "III", do Reg. Interno), lavrei a presente ata que será lida e, ao final, assinada por todos os presentes, que também rubricaram as demais páginas.

Conselheiros participantes conforme comprovação pela assinatura:

1) mesa:

Antonio Carlos C. Bezerra Presidente	Ivan Franco de Oliveira Vice-Presidente	Erazê Sutti Secretário
---	--	---------------------------

2) pelo Poder Público (art. 8º, "I", da Lei Compl. 443/2007):

<input checked="" type="checkbox"/> Donizetti Aparecido Pinto (PMJ/SMC)	<input checked="" type="checkbox"/> Adilson Messias (PMJ/SMNJ)
--	---

<input checked="" type="checkbox"/> Sebastião Nereu da Veiga (PMJ/SMC)	<input checked="" type="checkbox"/> Wilson José Viotti (PMJ/SMO)
---	---

Vago

<input type="checkbox"/> Andrea Ramos Rosa (PMJ/SMPMA)	<input checked="" type="checkbox"/> Paulo Eduardo C. Galvão (PMJ/SMC)
---	--

Suplente - vago

<input type="checkbox"/> Felipe de Andrade Silva (PMJ/SMC)

3) pelas Associações (art. 8º, "II", da Lei Compl. 443/2007):

>>MESA >> SECRETÁRIO >>>>>

<input checked="" type="checkbox"/> Pedro Renato Ruas Mendes (IAB)	<input checked="" type="checkbox"/> Erazê Sutti (OAB)
---	---

<input checked="" type="checkbox"/> Elizeu Marcos Franco (IAB)	<input checked="" type="checkbox"/> José Felício R. de Cezare (DIR. ENSINO - SP)
---	---

<input checked="" type="checkbox"/> João Carlos Valentin (SIND. COMÉRCIO)	<input checked="" type="checkbox"/> Valéria de P. Ignácio (Clube 28 Setembro)
--	--

>> SUPLENTE <<

<input checked="" type="checkbox"/> Fé Juncal (ASSOC. APOSENT.)	<input type="checkbox"/> VAGO
--	-------------------------------

4) pela Comunidade (art. 8º, "III", da Lei Compl. 443/2007):

<input checked="" type="checkbox"/> Juliana Corrêa Gonçalves	<input checked="" type="checkbox"/> Carlos Camilo Mourão Junior Ausente justificadamente
--	--

<input checked="" type="checkbox"/> Roseli Joanna Silva	<input type="checkbox"/> Ezequiel Antônio Pedro
---	---

>>>MESA >> VICE-PRESIDENTE >>>>>MESA >> PRESIDENTE >>>>>

<input checked="" type="checkbox"/> Ivan Franco de Oliveira	<input checked="" type="checkbox"/> Antônio Carlos Cesar Bezerra
---	--

>>>

>> SUPLENTE <<

Andréa Silva de Oliveira

Presença Facultativa

<input type="checkbox"/> Eduardo Carlos Pereira (CAU – Ouvinte)	<input type="checkbox"/> Roberto Franco Bueno (Conselh. Honorário)
--	---

SECRETARIA DE GESTÃO DE PESSOAS

EDITAL Nº 363, DE 02 DE DEZEMBRO DE 2016.

MARY C. F. MARINHO, Secretária Municipal de Gestão de Pessoas do Município de Jundiaí, Estado de São Paulo, no uso de suas atribuições legais,

FAZ SABER, que conforme revisão elaborada pela Divisão de Cargos e Salários, o servidor abaixo foi considerado apto à progressão, conforme dispõe o Decreto 24.344, de 12 de abril de 2013:

JANEIRO/2014

585801	MARCO AURELIO DE OLIVEIRA
--------	---------------------------

Para que não alegue ignorância, faz baixar o presente Edital que será publicado na Imprensa Oficial do Município e afixado no local de costume.

MARY C. FORNARI MARINHO
Secretária Municipal de Gestão de Pessoas

Publicado na Imprensa Oficial do Município e registrado na Secretaria Municipal de Gestão de Pessoas aos dois dias do mês de dezembro do ano de dois mil e dezesseis.

EDITAL Nº 364, DE 02 DE DEZEMBRO DE 2016.

MARY C. F. MARINHO, Secretária Municipal de Gestão de Pessoas do Município de Jundiaí, Estado de São Paulo, no uso de suas atribuições legais,

FAZ SABER, que conforme revisão elaborada pela Divisão de Cargos e Salários, a servidora abaixo foi considerada apta à progressão, conforme dispõe o Decreto 24.344, de 12 de abril de 2013:

JUNHO/2016

681801	CREUSA APARECIDA CLAUDINO
--------	---------------------------

Para que não alegue ignorância, faz baixar o presente Edital que será publicado na Imprensa Oficial do Município e afixado no local de costume.

MARY C. FORNARI MARINHO
Secretária Municipal de Gestão de Pessoas

Publicado na Imprensa Oficial do Município e registrado na Secretaria Municipal de Gestão de Pessoas aos dois dias do mês de dezembro do ano de dois mil e dezesseis.

DARH/DIVISÃO DE ADMINISTRAÇÃO DE PESSOAL
EDITAL nº 367 DE 06 DE DEZEMBRO DE 2016

MARY C. F. MARINHO, Secretária Municipal de Gestão de Pessoas, da Prefeitura do Município de Jundiaí, Estado de São Paulo, no uso de suas atribuições legais, conforme disposto na Lei Municipal nº. 5.641, de 06 de julho de 2001.....

CONSIDERANDO exigência do Egrégio Tribunal de Contas do Estado de São Paulo, através dos autos de nº. TC 26.733/026/04, relativo ao disposto no artigo 153, letra "e" e "m", da Instrução nº. 02/2002.

FAZ SABER que no mês de **NOVEMBRO** de **2016**, foram concedidos os seguintes benefícios aos servidores abaixo nomeados:

Adicional p/ Tempo de Serviço (05%)

ALINE RAFAELA DA CUNHA	ESTATUTÁRIO
ANTONIO MARCOS DA SILVA FEITEIRO	ESTATUTÁRIO
EMERSON FREIRE DOS SANTOS	ESTATUTÁRIO
IVAN CARLOS GOMES DE OLIVEIRA	ESTATUTÁRIO
JOAO PAULO EUFRAZIO	ESTATUTÁRIO
JULIANA BARBOZA CAZADIO ZAGO	ESTATUTÁRIO
LENITA PERES RUSSO BULGARELLI	ESTATUTÁRIO
LUCIANA CAMARGO DA SILVA	ESTATUTÁRIO
MILAYNE KAORI SAKODA AOKI	ESTATUTÁRIO
PABLO VINICIUS DE MORAES MACEU	ESTATUTÁRIO
PATRICIA ROSEMEIRE DOS SANTOS	ESTATUTÁRIO
RAQUEL EUGENIA ROSA GOMES	ESTATUTÁRIO
SIRLENE APARECIDA OLIVEIRA DE CASTRO	ESTATUTÁRIO

SECRETARIA DE GESTÃO DE PESSOAS

TATIANE DA ROSA LIMA DE ARAUJO	ESTATUTÁRIO
WELLINGTON REGIS DO VALLE	ESTATUTÁRIO

Adicional p/ Tempo de Serviço (10%)

ALESSANDRA FELICIO OMETTO	ESTATUTÁRIO
ANDRE LUIZ DE BARROS	ESTATUTÁRIO
CRISTIANE VIEIRA DOS SANTOS BARROS	ESTATUTÁRIO
EDUARDO DOS SANTOS PEREIRA JUNIOR	ESTATUTÁRIO
FERNANDA TORRES APOLLONIO	ESTATUTÁRIO
GIULLIANO ARAUJO SPIANDORIN	ESTATUTÁRIO
GRAZZIELA CAMARGO BRANDT	ESTATUTÁRIO
JANE RODRIGUES DE CAMPOS TONETTI	ESTATUTÁRIO
JEANNE FAUSTINA DA SILVA	ESTATUTÁRIO
KATIA REGINA SILVA FREITAS	ESTATUTÁRIO
MARCIO APARECIDO DA SILVA	ESTATUTÁRIO
SAULO FERNANDES TEIXEIRA	ESTATUTÁRIO
SONIA MARIA RAMOS JORDAO	ESTATUTÁRIO

Adicional p/ Tempo de Serviço (15%)

ADRIANA MARIA CONTESINI	ESTATUTÁRIO
EDELAIR SIQUEIRA AMARAL MARCELINO	ESTATUTÁRIO
ELOISA ANTONIO BIROLIM AMARAL	ESTATUTÁRIO
EVERTON FIORANTE SETTE	ESTATUTÁRIO
FATIMA APARECIDA DE FREITAS	ESTATUTÁRIO
JOAO APARECIDO DOS SANTOS	ESTATUTÁRIO
JOILDO SOARES	ESTATUTÁRIO
JOSÉ PEREIRA DA SILVA	ESTATUTÁRIO
LAERTE MARRA	ESTATUTÁRIO
LEONOR APARECIDA CAUMO DA SILVA	ESTATUTÁRIO
LOURDES BENEDITA ALVES DE OLIVEIRA	ESTATUTÁRIO
MARCIA CRISTINA TONET	ESTATUTÁRIO
NEIDE DOS SANTOS	ESTATUTÁRIO
NILVA ALVES PEREIRA DE MORAES	ESTATUTÁRIO
NILZA MARIA DOS SANTOS BORATO	ESTATUTÁRIO
ONESINA EVANGELISTA	ESTATUTÁRIO
ORESTES ANTONIO DO PRADO	ESTATUTÁRIO
OTAILDE DE FATIMA SOARES B DE SOUZA	ESTATUTÁRIO
PEDRO ANTONIO EMIDIO PIVA	ESTATUTÁRIO
ROSA MARIA PAVAN	ESTATUTÁRIO
SANDRA LUCIA GRANDE BALDO	ESTATUTÁRIO
SONIA MARIA DE ALMEIDA MOTTA	ESTATUTÁRIO
SONIA MARIA MROCHEN	ESTATUTÁRIO

Adicional p/ Tempo de Serviço (20%)

ANDRE LUIZ FRANCISCO DE MORAES	ESTATUTÁRIO
BERNADETE DE FATIMA FARIA LIMA	ESTATUTÁRIO
CELIA REGINA MAZZINI GALLEGIO	ESTATUTÁRIO
EVA MARIA DOS SANTOS	ESTATUTÁRIO
IVONE ALVES STEPHANO	ESTATUTÁRIO
JOICE JAHNEL	ESTATUTÁRIO
JOSÉ GERALDO COSTA	ESTATUTÁRIO
JOSÉ MAURICIO BALOTA	ESTATUTÁRIO
LIGIA MARIA LORENCINI	ESTATUTÁRIO
LUISA MARIA MACEDO DE MORAES	ESTATUTÁRIO
MARCELO RIZZATTI	ESTATUTÁRIO
MARCIO FERREIRA DOS SANTOS	ESTATUTÁRIO
MARLENE APARECIDA EZEQUIEL POSSARI	ESTATUTÁRIO
VANIA APARECIDA PINTO MARTI	ESTATUTÁRIO

Adicional p/ Tempo de Serviço (25%)

LURDES PEREIRA GUIMARAES ROSA	ESTATUTÁRIO
SUELY DOS SANTOS FERCONDINI	ESTATUTÁRIO
TANIA AP DE MORAES CIAFFONI	ESTATUTÁRIO

Sexta Parte

AGNALDO DE OLIVEIRA	ESTATUTÁRIO	A PARTIR DE 28/10/16
---------------------	-------------	----------------------

Para que não se alegue ignorância, faz baixar o presente Edital que será publicado na Imprensa Oficial do Município e afixado no local de costume.

MARY C. F. MARINHO
Secretária Municipal de Gestão de Pessoas

Publicado na Imprensa Oficial do Município e registrado na Secretaria Municipal de Gestão de Pessoas aos seis dias do mês de Dezembro do ano de dois mil e dezesseis.

DTA/DIVISÃO DE RECRUTAMENTO E SELEÇÃO**PORTARIA N.º 1778, DE 08 DE DEZEMBRO DE 2016.**

Resolve conceder à servidora SONIA MARIA DA SILVA, Assistente de Administração, pertencente ao quadro de pessoal estatutário, licença para tratamento de saúde de pessoa da família, pelo período de 15 (quinze) dias, a partir de 06 de dezembro de 2016.

PORTARIA N.º 1779, DE 08 DE DEZEMBRO DE 2016.

Resolve conceder ao servidor LUIS GONÇALVES OLIVEIRA, Oficial de Serviços Hidráulicos, pertencente ao quadro de pessoal estatutário, lotado na Secretaria Municipal de Planejamento e Meio Ambiente, por força da Lei n.º 5.308, de 05 de outubro de 1999, férias-prêmio, pelo período de 01 (um) mês, a partir de 26 de dezembro de 2016, conforme consta no Processo n.º 10.729-3/2013.

PORTARIA N.º 1780, DE 08 DE DEZEMBRO DE 2016.

Resolve conceder ao servidor ADEILDO ANASTACIO DA SILVA, Oficial de Serviços Hidráulicos, pertencente ao quadro de pessoal estatutário, lotado na Secretaria Municipal de Planejamento e Meio Ambiente, por força da Lei n.º 5.308, de 05 de outubro de 1999, férias-prêmio, pelo período de 01 (um) mês, a partir de 05 de dezembro de 2016, conforme consta no Processo n.º 14.128-2/2014.

PORTARIA N.º 1781, DE 08 DE DEZEMBRO DE 2016.

Resolve conceder à servidora RENATA PIRES DE ANDRADE TEIXEIRA, Agente de Desenvolvimento Infantil, pertencente ao quadro de pessoal estatutário, Licença Gestante, pelo período de 60 (sessenta) dias, a partir de 20 de dezembro de 2016, conforme processo n.º 24.877-7/2016.

PORTARIA N.º 1782, DE 08 DE DEZEMBRO DE 2016.

Resolve conceder à servidora EULALIA FERRAZ FRANCA, Guarda Municipal, pertencente ao quadro de pessoal estatutário, Licença Gestante, pelo período de 60 (sessenta) dias, a partir de 29 de dezembro de 2016, conforme processo n.º 24.890-0/2016.

PORTARIA N.º 1783, DE 08 DE DEZEMBRO DE 2016.

ROSANA PEDROSO MELUZZI, respondendo cumulativamente pela Secretaria Municipal de Gestão de Pessoas, da Prefeitura do Município de Jundiá, Estado de São Paulo, no uso de suas atribuições legais, conforme disposto na Lei Municipal n.º 5641/2001-----

R E S O L V E aplicar ao servidor **DIEGO VINTEM**, Assistente de Administração, pertencente ao quadro de pessoal estatutário, pena de suspensão, pelo período de 02(dois) dias, a contar de 12 de dezembro de 2016, com fundamento no art. 135, da Lei Complementar n.º 499, de 22 de dezembro de 2010 e suas alterações, por afronta aos incisos I, II e XIV, do artigo 129, conforme Processo n.º 22.841-4/2012.

Esta Portaria entra em vigor na data de sua publicação.

ROSANA PEDROSO MELUZZI

Respondendo cumulativamente pela
Secretaria Municipal de Gestão de Pessoas

Publicado na Imprensa Oficial do Município e registrada na Secretaria Municipal de Gestão de Pessoas, aos oito dias do mês de dezembro do ano de dois mil e dezesseis.

PORTARIA N.º 1784, DE 08 DE DEZEMBRO DE 2016.

Resolve conceder ao servidor JOSE CARLOS FONSECA, ocupante do cargo de Médico, pertencente ao quadro de pessoal estatutário, licença sem vencimentos, pelo período de 02(dois) anos, a partir de 26 de dezembro de 2016, para trato de interesse particular, com fundamento no art. 86 e respectivos parágrafos, da Lei Complementar n.º 499, de 22 de dezembro de 2010 e suas alterações, conforme consta no Processo n.º 30.429-9/2016.

PORTARIA N.º 1785, DE 08 DE DEZEMBRO DE 2016.

Resolve reconhecer a prorrogação da cessão do servidor IRINEU PINTO DE OLIVEIRA, ocupante do cargo de Guarda Municipal, pertencente ao quadro de pessoal estatutário, que prestou serviços junto ao Instituto de Criminalísticas de Jundiá, nos termos do convênio n.º 006/02, sem prejuízo dos vencimentos, pelo período de 01 de janeiro de 2016 a 30 de abril de 2016.

INEDITORIAL

LIGA JUNDIAIENSE DE FUTEBOL
CNPJ 44.658.060/0001-71

**CONVOCAÇÃO PARA ASSEMBLEIA GERAL ORDINÁRIA E EXTRAORDINÁRIA
A SER REALIZADA EM 21 DE DEZEMBRO DE 2016.**

O administrador judicial da **LIGA JUNDIAIENSE DE FUTEBOL**, Sr. Sérgio Eduardo Gonçalves de Aguiar, nos termos do Artigo 6º e Artigo 12º, Parágrafo Único, do Estatuto Social da Associação, convocam nesse ato todos os associados da Associação para comparecerem à Assembleia Geral Ordinária e Extraordinária que será realizada, em primeira chamada com a presença de, pelo menos, 2/3 (dois terços) dos associados no dia 21 de dezembro de 2016, às 19h00min horas, ou em segunda chamada com a presença de qualquer número de associados, no dia 21 de dezembro de 2016, às 19:30 horas, na sede social da associação, situada na Avenida Amadeu Ribeiro, nº 440, bairro do Anhangabaú, na cidade de Jundiaí/SP, CEP 13208-060, deliberando sobre:

- Aprovação do novo Estatuto Social da Associação, devidamente atualizado com o Código Civil de 2002;
- Aprovação das contas e demais demonstrações financeiras da Associação.

Jundiaí/SP, 04 de dezembro de 2016.

SÉRGIO EDUARDO GONÇALVES DE AGUIAR
- Administrador Judicial -

**CENTRO DE ATENDIMENTO À SÍNDROME DE DOWN
BEM-TE-VI**

Edital de Convocação

Ficam convocados os associados do CENTRO DE ATENDIMENTO À SÍNDROME DE DOWN BEM TE VI, para se reunirem em **Assembleia Geral Ordinária** na sede da Bem Te Vi, a Rua Paulo Eiró, 21 – Vila Santana II, na cidade de Jundiaí – SP, no dia **16 de dezembro de 2016**, em Primeira convocação às **19h30** com a presença de no mínimo 2/3 (dois terços) dos associados, e em segunda e última convocação com qualquer número de associados presentes às 20h00 a fim de deliberar a ordem do dia:

- 1-) Eleição da nova Diretoria e do Conselho Fiscal para o biênio de 2017/2018.**

Jundiaí, 09 de dezembro de 2016
Jair Bertazzoni
Presidente

PODER LEGISLATIVO

**PREGÃO PRESENCIAL Nº 05/16 - PROCESSO Nº 76.246
DELIBERAÇÃO**

O Pregoeiro da Câmara Municipal de Jundiaí, designado pela Portaria nº 3210/14, usando de suas atribuições legais, Considerando que na Sessão Pública dos trabalhos do Pregão em epígrafe, realizada em 01/12/16, foram adjudicados os itens: 02, 05, 09, 13, 16, 17, 19 e 23 à licitante America Serve Limpeza e Serviços Ltda - EPP, bem como adjudicados os itens: 03, 08, 11, 20, 21 e 22 à licitante Larbak Soluções Empresariais Ltda. - ME, conforme registrado em ata dos trabalhos às fls. 247/279 dos autos; Considerando que a licitante Sanipro Higiene Profissional Ltda. - EPP foi vencedora da etapa de lances para os Itens: 15 e 24, porém não obteve adjudicação por haver pendência em uma certidão de regularidade fiscal, ocorrendo a mesma situação com a licitante Vila Barcelona Comércio de Suprimentos e Equipamentos Eireli, para os itens: 01, 04, 06, 07, 12, 14 e 18; Considerando que as licitantes Sanipro Higiene e Vila Barcelona apresentaram as certidões de regularidade fiscal dentro do prazo legal estabelecido de 5 (cinco) dias úteis e tais certidões foram conferidas e consideradas válidas, conforme consta das fls. 280/284 dos autos; Considerando que apenas o item 10 requisitado pelo edital de pregão não obteve proposta vencedora, sendo considerado fracassado, bem como que todas as licitantes declinaram do direito de interpor recursos;

DELIBERA:

- Pela adjudicação dos itens 01, 04, 06, 07, 12, 14 e 18 à proposta da licitante Vila Barcelona Comércio de Suprimentos e Equipamentos Eireli e pela adjudicação dos itens 15 e 24 à proposta da licitante Sanipro Higiene Profissional Ltda. - EPP;
- Nos termos do item 9.5 do referido edital, seja publicada esta deliberação no "site" da Câmara Municipal e na Imprensa Oficial do Município, para que não se alegue desconhecimento;
- Procedendo-se a efetiva publicação do teor desta deliberação nos termos do item 9.5 do edital, sigam os autos à Presidência da Casa para a análise e deliberação quanto a homologação do resultado, nos termos do inciso XXII do artigo 4º, da Lei Federal nº 10.520, de 17 de julho de 2002.

Jundiaí, 07 de dezembro de 2016.

PEDRO H. OLIVEIRA FERREIRA - Pregoeiro

PODER LEGISLATIVO

RESOLUÇÃO N.º 568, DE 07 DE DEZEMBRO DE 2016

Altera a Resolução 279/82, que instituiu a CÂMARA MIRIM, para prever a participação de estudantes do ensino fundamental das redes pública e privada de ensino e dar providências correlatas.

O PRESIDENTE DA CÂMARA MUNICIPAL DE JUNDIAÍ, Estado de São Paulo, conforme o Plenário aprovou em 06 de dezembro de 2016, promulga a seguinte Resolução:

Art. 1º. A Resolução nº. 279, de 24 novembro de 1982, passa a vigorar com as seguintes alterações:

“Art. 2º. A Câmara Mirim consiste na realização de uma Sessão Ordinária nos moldes estabelecidos no Regimento Interno da Edilidade, com as adequações necessárias.

§ 1º. A sessão a ser realizada pela Câmara Mirim será divulgada previamente junto às escolas das redes pública e particular de ensino, para fomentar a participação dos estudantes do ensino fundamental, do 5º. ao 9º. ano, a serem indicados pelas respectivas escolas.

§ 2º. As escolas das redes pública e particular de ensino estabelecerão os critérios para a escolha dos alunos que comporão a Câmara Mirim, até o limite de 19 (dezenove) membros, correspondente às 19 (dezenove) cadeiras de Vereadores.

§ 3º. Entre outras atividades, poderá ser realizado concurso prévio de redação entre os estudantes interessados em participar da Câmara Mirim, convencionando que dela farão parte aqueles que apresentarem os melhores trabalhos e respectivas notas.

§ 4º. As redações e atividades a que se refere o § 3º. deste artigo terão como temas questões que envolvem diretamente os interesses da comunidade local, no contexto socioeducativo, tais como: cidadania, civismo, paz, preservação do meio ambiente, solidariedade, respeito pelo ser humano e práticas de “bullying”, respeito pelo bem comum e atos de vandalismo, família, voluntariado, política e afins.

Art. 3º. A organização da sessão da Câmara Mirim ficará a cargo de Comissão a ser designada pelo Presidente da Câmara Municipal e composta por, no mínimo, 3 (três) servidores.

Parágrafo único. Caberá a essa comissão organizadora:

I – apoiar as escolas no sentido de oferecer orientação quanto à melhor forma de participação dos estudantes na composição da Câmara Mirim;

II – em conjunto com a coordenação das escolas participantes, definir a data, elaborar o roteiro da sessão da Câmara Mirim e orientar os estudantes sobre os procedimentos legislativos.” (NR)

Art. 2º. Esta resolução será regulamentada no prazo de até 30 (trinta) dias, a contar do início de sua vigência.

Art. 3º. Esta resolução entra em vigor na data de sua publicação.

CÂMARA MUNICIPAL DE JUNDIAÍ, em sete de dezembro de dois mil e dezesseis (07/12/2016).

Eng. MARCELO GASTALDO
Presidente

Registrada e publicada na Secretaria da Câmara Municipal de Jundiaí, em sete de dezembro de dois mil e dezesseis (07/12/2016).

WILMA CAMILO MANFREDI
Diretora Legislativa

**174ª SESSÃO ORDINÁRIA DA 16ª LEGISLATURA,
EM 13 DE DEZEMBRO DE 2016
(Pauta)**

Item nº 1 - PROJETO DE LEI Nº 12.113/2016 - PREFEITO MUNICIPAL - [item único] Fixa o Orçamento Público para o exercício de 2017. (DF 55, 59 e 60; CJ 1.364, 1.373 e 1.379; Comissão Mista (CJR/CFO) 1.721; quorum: maioria simples)
Em 08 de dezembro de 2016

Eng. MARCELO GASTALDO
Presidente

PODER LEGISLATIVO

173ª SESSÃO ORDINÁRIA DA 16ª LEGISLATURA

(Em 06 de dezembro de 2016)

1) ABERTURA

Horário de Início: 18h

1) ABERTURA

Horário de Início: 18h05min

1.a) Mesa Diretora

Presidência: Marcelo Roberto Gastaldo.

1.ª Secretária: Rogério Ricardo da Silva.

2.ª Secretária: José Carlos Ferreira Dias.

1.b) Presença

Vereadores presentes: Antonio de Padua Pacheco, Dirlei Gonçalves, Eliezer Barbosa da Silva, Gerson Henrique Sartori, Gustavo Martinelli, José Adair de Sousa, José Carlos Ferreira Dias, José Galvão Braga Campos, Leandro Palmarini, Marcelo Roberto Gastaldo, Márcio Petencostes de Sousa, Marilena Perdiz Negro, Paulo Eduardo Silva Malerba, Paulo Sergio Martins, Rafael Antonucci, Rafael Turrini Purgato, Roberto Conde Andrade, Rogério Ricardo da Silva e Valdeci Vilar Matheus.

2) PEQUENO EXPEDIENTE

2.a) Matérias Apresentadas

VETO No. 31/2016 - PREFEITO MUNICIPAL - VETO TOTAL ao PROJETO DE LEI Nº. 11.976, do Vereador RAFAEL ANTONUCCI, que altera a Lei 8.043/2013, que assegura a pessoas com mobilidade reduzida ou deficiência visual embarque e desembarque dos ônibus fora dos pontos de parada, para estender o benefício a idosos e mulheres a partir das 22h00.

PROJETO DE LEI No. 12130/2016 - PAULO EDUARDO SILVA MALERBA - Denomina "Rua EMA IVANIRA PELEGRINI" a Rua 1 do loteamento Jardim Tropical, no Núcleo Colonial Barão de Jundiá.

PROJETO DE LEI No. 12131/2016 - PAULO EDUARDO SILVA MALERBA - Denomina "Parque ROBERTO ODA" a área pública localizada na Rua Roberto Gaspari, no Parque Antonieta Chaves Cintra Gordinho ("Fazenda Grande").

PROJETO DE LEI No. 12132/2016 - PAULO EDUARDO SILVA MALERBA - Redenomina "Rua RUBENE MARIA GIANNESCHI ORLANDO" o trecho apartado da Av. Prefeito Luís Latorre localizado no Parque Antonieta Cintra Chaves Gordinho ("Fazenda Grande"), na fase "Residencial dos Cravos".

MOÇÃO No. 439/2016 - ELIEZER BARBOSA DA SILVA - REPÚDIO aos Ministros da 1.ª turma do Supremo Tribunal Federal, que votaram pela procedência do Habeas Corpus 124.306, em que descriminaliza a prática do aborto até o terceiro mês de gestação.

MOÇÃO No. 440/2016 - VALDECI VILAR MATHEUS - Apoio ao Projeto de Lei Federal nº. 6.596/2016, do Deputado Takayama (PSC/PR), que dá nova redação ao art. 31-A da Lei nº. 8.313, de 23 de dezembro de 1991.

MOÇÃO No. 441/2016 - PAULO EDUARDO SILVA MALERBA - REPÚDIO à reestruturação e ao fechamento de agências do Banco do Brasil.

MOÇÃO No. 442/2016 - JOSÉ CARLOS FERREIRA DIAS - Apoio do Projeto de Lei n.º 819/2016, do Deputado Estadual Celino Cardoso (PSDB-SP), que dispõe sobre a possibilidade de pessoas feridas em acidentes de trânsito e outros acidentes serem encaminhadas pelo Corpo de Bombeiros ou assemelhados para hospitais conveniados aos seus planos de saúde e dá outras providências.

MOÇÃO No. 443/2016 - MARCELO ROBERTO GASTALDO - APELO ao Governador Geraldo Alckmin para que reavalie a decisão de alienar imóveis do Governo do Estado em Jundiá.

2.b) Requerimentos

- ao Plenário:

Nº. 480/2016 - JOSÉ CARLOS FERREIRA DIAS - INFORMAÇÕES do Executivo sobre a atual situação econômico-financeira, administração, convênio e de pessoal do Hospital de Caridade São Vicente de Paulo.

Nº. 481/2016 - GUSTAVO MARTINELLI - INFORMAÇÕES do Executivo sobre o vazamento no Lago do Parque do Jardim Tulipas.

- à Presidência:

Nº. 1491/2016 - DIRLEI GONÇALVES - CONGRATULAÇÕES com a Igreja Eterna Aliança em Cristo pelo seu aniversário de fundação.

Nº. 1492/2016 - DIRLEI GONÇALVES - CONGRATULAÇÕES com a Igreja do Evangelho Quadrangular da Vila Marlene pelo seu aniversário de fundação.

Nº. 1493/2016 - GUSTAVO MARTINELLI - CONGRATULAÇÕES com o 19.º Grupamento de Bombeiros pela passagem de seu oitavo aniversário de fundação.

Nº. 1494/2016 - GUSTAVO MARTINELLI - CONGRATULAÇÕES com o Sr. Luiz Francisco Ferreira Barbaro (Picôco) pelo lançamento do livro "Viva a Vida".

Nº. 1495/2016 - JOSÉ CARLOS FERREIRA DIAS - PESAR pelo falecimento da Sr.ª Aracy Zambom Kalaf.

Nº. 1496/2016 - JOSÉ CARLOS FERREIRA DIAS - CONGRATULAÇÕES com a empresa GEBRAM CORRETORA DE SEGUROS pela passagem de seu octogésimo aniversário de fundação.

Nº. 1497/2016 - JOSÉ CARLOS FERREIRA DIAS - CONGRATULAÇÕES com o 19.º Grupamento de Bombeiros de Jundiá pela comemoração do seu oitavo aniversário.

Nº. 1498/2016 - MARCELO ROBERTO GASTALDO - CONGRATULAÇÕES com o time Sub-19 do Colégio Divino Salvador pela conquista do tricampeonato paulista de basquete.

Nº. 1499/2016 - MARCELO ROBERTO GASTALDO - CONGRATULAÇÕES com o 19.º Grupamento de Bombeiros pela passagem do oitavo aniversário de criação da Unidade.

Nº. 1500/2016 - RAFAEL TURRINI PURGATO - CONGRATULAÇÕES com a Guarda Municipal de Jundiá pela excelência nos serviços prestados.

2.c) Indicações Despachadas

Nº. 21004/2016 - MARCELO ROBERTO GASTALDO - Intensificação das rondas da Guarda Municipal no Bairro Corrupira.

Nº. 21005/2016 - MARCELO ROBERTO GASTALDO - Intensificação das rondas da Guarda Municipal no Bairro dos Fernandes.

Nº. 21006/2016 - MARCELO ROBERTO GASTALDO - Raspagem de guias em todo o Bairro Vila Esperança.

Nº. 21007/2016 - MARCELO ROBERTO GASTALDO - Tapamento de buraco na altura do nº 1.113, na Av. das Nações Unidas (Vila Esperança).

Nº. 21008/2016 - MARCELO ROBERTO GASTALDO - Repintura de lombada na Av. André Costa, na altura da rotatória, próximo ao bloco 83 (Morada das Vinhas).

Nº. 21009/2016 - MARCELO ROBERTO GASTALDO - Tapamento de buraco, na altura do nº 27, na Av. Samuel Martins (Vila Progresso).

Nº. 21010/2016 - MARCELO ROBERTO GASTALDO - Limpeza de bueiro na altura do nº 40, na Rua Ilha Bela (Jardim do Lago).

Nº. 21011/2016 - MARCELO ROBERTO GASTALDO - Tapamento de buraco na Rua Prof. João Luís de Campos, na altura do nº 217 (Vianelo Bonfiglioli).

Nº. 21012/2016 - MARCELO ROBERTO GASTALDO - Raspagem de guias e sarjetas na Rua Vicente Pires Pardini, na altura do nº 173 (Jardim Estádio).

Nº. 21013/2016 - MARCELO ROBERTO GASTALDO - Nivelamento de asfalto na altura do nº 80, na Rua das Nações Unidas (Vila Esperança).

Nº. 21014/2016 - ANTONIO DE PADUA PACHECO - Desratização e desinsetização de boca de lobo e bueiros nas proximidades do nº. 44 da Rua Gonçalo (Jardim São Camilo).

Nº. 21015/2016 - ANTONIO DE PADUA PACHECO - Substituição de lâmpada queimada na Rua Nicolau Yarid, próximo ao nº. 251 (Vila Alvorada).

Nº. 21016/2016 - ANTONIO DE PADUA PACHECO - Destoca de raiz em frente ao número 320 da Avenida Comendador Luiz Aiello (Vila Maringá).

Nº. 21017/2016 - ANTONIO DE PADUA PACHECO - Recolhimento de galhos na Rua Manoel Aníbal Marcondes, em frente ao nº. 87 (Vila Rio Branco).

Nº. 21018/2016 - ANTONIO DE PADUA PACHECO - Substituição de lâmpada queimada na Rua Adalberto Fischer, próximo ao nº. 150 (Torres de São José).

Nº. 21019/2016 - ANTONIO DE PADUA PACHECO - Substituição de lâmpada queimada na Avenida São Camilo, próximo ao nº. 1158 (Jardim São Camilo).

Nº. 21020/2016 - ANTONIO DE PADUA PACHECO - Substituição de lâmpada queimada na Rua Rangel Pestana, próximo ao nº. 1072 (Centro).

Nº. 21021/2016 - ANTONIO DE PADUA PACHECO - Substituição de lâmpada queimada na Rua Doutor Humberto Soares de Camargo, próximo ao nº. 47 (Vila Hortolândia).

PODER LEGISLATIVO

Nº. 21022/2016 - ANTONIO DE PADUA PACHECO - Vistoria de duas árvores na Rua Jacarandá, em frente ao nº. 83 (Malota).

Nº. 21023/2016 - ANTONIO DE PADUA PACHECO - Vistoria de árvore na Rua Paulo Gonzaga de Lacerda, em frente ao nº. 355 (Vila Arens).

Nº. 21024/2016 - JOSÉ ADAIR DE SOUSA - Limpeza e corte de mato nas margens do córrego localizado na Avenida Doutor Gilberto Luiz Pereira da Silva, em frente ao nº 16 (Condomínio Doce Lar Bella Colônia), Cidade Nova.

Nº. 21025/2016 - JOSÉ ADAIR DE SOUSA - Rondas ostensivas da Guarda Municipal nas Ruas Atibaia, Florindo Zamboni, Alfredo Rodrigues de Paula, Antônio Henrique da Cunha, Alfredo Pizzocaro, José Artur Saviato e nas Avenidas Nami Azem, Moisés Raphael e Doutor Gilberto Luiz Pereira da Silva, Cidade Nova.

Nº. 21026/2016 - JOSÉ ADAIR DE SOUSA - Limpeza e corte de mato no terreno público localizado entre a Rua Antônio Henrique da Cunha e a Avenida Francisco Pedroni, Cidade Nova.

Nº. 21027/2016 - JOSÉ ADAIR DE SOUSA - Construção de playground e academia ao ar livre no terreno público localizado entre a Rua Antônio Henrique da Cunha e a Avenida Francisco Pedroni, Cidade Nova.

Nº. 21028/2016 - JOSÉ ADAIR DE SOUSA - Corte de mato em toda a extensão da Avenida José de Fiore, Ponte São João.

Nº. 21029/2016 - JOSÉ ADAIR DE SOUSA - Limpeza e desentupimento de bocas de lobo em toda a extensão da Avenida José de Fiore, Ponte São João.

Nº. 21030/2016 - JOSÉ ADAIR DE SOUSA - Implementação de playground, academia ao ar livre, bancos e demais equipamentos públicos para lazer em terreno público localizado na Avenida Moisés Raphael, Cidade Nova.

Nº. 21031/2016 - JOSÉ ADAIR DE SOUSA - Fiscalização e notificação de terrenos particulares para limpeza de terreno e corte de mato na Rua José Artur Saviato, Cidade Nova.

Nº. 21032/2016 - JOSÉ ADAIR DE SOUSA - Providências para melhor fiscalização e notificação de infratores da Lei 3.705/91, em especial o artigo 8º, que se refere à limpeza de imóveis não edificados lindeiros a vias e logradouros públicos em toda a cidade de Jundiá.

Nº. 21033/2016 - ELIEZER BARBOSA DA SILVA - Manutenção de guia entre a Rua Vitória com a Rua Maceió (Vila Maria Genoveva).

Nº. 21034/2016 - DIRLEI GONÇALVES - Tapamento de buraco localizado na Rua Centenário, na altura do nº 292 (Vila Maringá).

Nº. 21035/2016 - DIRLEI GONÇALVES - Tapamento de buraco na Av. Samuel Martins, na altura do nº 23 (Vila Progresso).

Nº. 21036/2016 - DIRLEI GONÇALVES - Tapamento de buraco na Rua João Buscato, altura do nº 105 (Jardim Santa Gertrudes).

Nº. 21037/2016 - DIRLEI GONÇALVES - Repintura da faixa de pedestres localizada na Rua Brasil, em frente ao nº 726 (Vila Isabel Eber).

Nº. 21038/2016 - DIRLEI GONÇALVES - Corte de mato na calçada da Av. Antonio Frederico Ozanan, sentido Vila Nambi, próximo ao Viaduto Sperandio Pellicciari.

Nº. 21039/2016 - DIRLEI GONÇALVES - Repintura das linhas de divisão de fluxos na Av. Bento do Amaral Gurgel (Vila Nambi).

Nº. 21040/2016 - DIRLEI GONÇALVES - Rondas ostensivas da Guarda Municipal na Vila Isabel Eber.

Nº. 21041/2016 - DIRLEI GONÇALVES - Rondas ostensivas da Guarda Municipal no Jardim Estádio.

Nº. 21042/2016 - DIRLEI GONÇALVES - Rondas ostensivas da Guarda Municipal na Vila Loureiro.

Nº. 21043/2016 - DIRLEI GONÇALVES - Rondas ostensivas da Guarda Municipal no Jardim Copacabana.

Nº. 21044/2016 - JOSÉ CARLOS FERREIRA DIAS - Indica ao Chefe do Executivo para que antes de encerrar o mandato, em 31 de dezembro próximo, determine aos setores competentes para que façam as devidas e necessárias modificações no dispositivo de bandeiras localizado na entrada do Paço Municipal, adaptando-o aos padrões previstos no Cerimonial Público Brasileiro, com as demais providências que o caso requer.

Nº. 21045/2016 - ROBERTO CONDE ANDRADE - Verificação e tapamento de buraco no cruzamento da Rua Senador Fonseca com a Rua Paula Penteado (Centro).

Nº. 21046/2016 - ROBERTO CONDE ANDRADE - Pintura de faixa de pedestre na Av. Dr. Cavalcanti, altura do nº 820 (Centro).

Nº. 21047/2016 - ROBERTO CONDE ANDRADE - Pintura de vaga de estacionamento na Rua Conde de Monsanto, altura do nº 480 (Vianelo).

Nº. 21048/2016 - ROBERTO CONDE ANDRADE - Poda de árvores em toda extensão da Rua Messina (Jardim Messina).

Nº. 21049/2016 - ROBERTO CONDE ANDRADE - Reparo na iluminação da praça localizada na Rua Uva Diamante Negro, em frente ao bloco 7A (Morada das Vinhas).

Nº. 21050/2016 - ROBERTO CONDE ANDRADE - Limpeza e corte de mato na praça localizada na Rua Uva Diamante Negro em frente ao bloco 7A (Morada das Vinhas).

Nº. 21051/2016 - ROBERTO CONDE ANDRADE - Recapeamento em toda extensão da Rua Pitangueiras (Jardim Pitangueiras).

Nº. 21052/2016 - VALDECI VILAR MATHEUS - Limpeza, corte de grama e poda de árvores na Praça Dr. Luiz Lourenço Gonçalves, nas Ruas Itirapina e Dr. Jaime Pinheiro de Ulhoa Cintra, Bairro Cidade Luiza (Vila Hortolândia).

Nº. 21053/2016 - VALDECI VILAR MATHEUS - Corte de grama e limpeza na Praça Miguel Coloski, Bairro Cidade Luiza (Vila Hortolândia).

Nº. 21054/2016 - VALDECI VILAR MATHEUS - Reforma do poço de vistoria da rede de esgoto localizado na Rua Adelino Martins, nº 700 (Jardim Tulipas).

Nº. 21055/2016 - VALDECI VILAR MATHEUS - Operação "tapaburacos" na Rua Florindo Zamboni, altura do nº 1221 (Cidade Nova).

Nº. 21056/2016 - VALDECI VILAR MATHEUS - Recapeamento da malha asfáltica da Rua Francisco Cao, altura do nº 106 (Cidade Nova).

Nº. 21057/2016 - VALDECI VILAR MATHEUS - Operação "tapaburacos" na altura do nº 230 da Rua Sebastião Zacharias (Cidade Nova).

Nº. 21058/2016 - VALDECI VILAR MATHEUS - Poda de mato e limpeza da praça situada na esquina da Rua Irma Traldi com a Rua Guaranésia (Vila Hortolândia).

Nº. 21059/2016 - VALDECI VILAR MATHEUS - Operação "tapaburacos" na Rua Carlos Ângelo Mathion (Jardim Tamoio).

Nº. 21060/2016 - VALDECI VILAR MATHEUS - Reparo em calha d'água pluvial na altura do nº 370 da Rua Eduardo Baialuna (Jardim Tamoio).

Nº. 21061/2016 - VALDECI VILAR MATHEUS - Operação "tapaburacos" na Rua Adamantina, altura dos nº 14 e 150 (Jardim Tamoio).

Nº. 21062/2016 - MÁRCIO PETENCOSTES DE SOUSA - Limpeza e corte de mato na Avenida Prefeito Luiz Latorre, ao lado do nº 5.665 (Bairro Retiro).

Nº. 21063/2016 - JOSÉ GALVÃO BRAGA CAMPOS - Tapamento de buraco na Rua Petronilha Antunes, defronte ao número 120 (Centro).

Nº. 21064/2016 - JOSÉ GALVÃO BRAGA CAMPOS - Nivelamento de tampa de inspeção na Rua Bela Vista, defronte ao número 335 (Bela Vista).

Nº. 21065/2016 - JOSÉ GALVÃO BRAGA CAMPOS - Repinte de sinalização horizontal de trânsito no cruzamento da Rua Baronesa do Japi com a Rua Engenheiro Monlevade (Bela Vista).

Nº. 21066/2016 - JOSÉ GALVÃO BRAGA CAMPOS - Nivelamento de tampa de inspeção na Rua Baronesa do Japi, defronte ao número 203 (Bela Vista).

Nº. 21067/2016 - JOSÉ GALVÃO BRAGA CAMPOS - Tapamento de buracos na Rua Manoel de Almeida Curado, defronte aos números 106 e 200 (Jardim Tamoio).

Nº. 21068/2016 - JOSÉ GALVÃO BRAGA CAMPOS - Tapamento de buraco na Rua José Lins do Rego, nas proximidades do número 84 (Jardim Santa Rita de Cássia).

Nº. 21069/2016 - JOSÉ GALVÃO BRAGA CAMPOS - Revisão e repintura, quando necessário, de sinalização horizontal de trânsito nas vias do bairro Jardim Tamoio.

Nº. 21070/2016 - JOSÉ GALVÃO BRAGA CAMPOS - Corte de mato às margens da Rua Carlos Ângelo Mathion e nas demais via do bairro Jardim Tamoio.

Nº. 21071/2016 - JOSÉ GALVÃO BRAGA CAMPOS - Tapamento de buraco na Rua Sérgio Milliet, nas proximidades do número 38 (Jardim Tamoio).

Nº. 21072/2016 - JOSÉ GALVÃO BRAGA CAMPOS - Tapamento de buraco na Rua Eduardo Baialuna, defronte ao número 430 (Jardim Tamoio).

Nº. 21073/2016 - PAULO SERGIO MARTINS - Pintura de sinalização de solo na Rua Joaquim Lino de Camargo, no cruzamento com a Avenida Vicente Pires Pardini (Jardim Estádio).

Nº. 21074/2016 - PAULO SERGIO MARTINS - Rondas ostensivas na Rua Prudente de Moraes, proximidades do Viaduto Prof. Joaquim Candelário de Freitas (Centro).

Nº. 21075/2016 - PAULO SERGIO MARTINS - Corte de mato no meio-fio, calçadas e ao redor dos postes na Avenida São Paulo, no trecho entre as Ruas Maestro José Bovolenta e República.

Nº. 21076/2016 - PAULO SERGIO MARTINS - Nivelamento de tampa de poço de visita na Avenida Nações Unidas, defronte ao nº 842 (Vila Agrícola).

Nº. 21077/2016 - PAULO SERGIO MARTINS - Dedetização e desratização de boca de lobo na esquina das Ruas Buenos Aires e Serra Negra, ao lado do nº 51 (Vila Helena).

PODER LEGISLATIVO

Nº. 21078/2016 - PAULO SERGIO MARTINS - Providências quanto ao afundamento do leito carroçável na Rua Cândido Rodrigues, trecho entre as Ruas Barão de Jundiá e Rosário, em especial nas faixas de pedestres (Centro).

Nº. 21079/2016 - PAULO SERGIO MARTINS - “Operação tapa-buracos” na Avenida Brigido Marcassa, no trecho entre os n.ºs 808 e 975 (Jardim Pacaembu).

Nº. 21080/2016 - PAULO SERGIO MARTINS - Rondas ostensivas da Guarda Municipal na Rua Rachid Jorge Cury (Jardim do Lago).

Nº. 21081/2016 - PAULO SERGIO MARTINS - Limpeza, corte de mato e revitalização de rotatória existente na Avenida Prefeito Luís Latorre, que faz ligação com a Rua Maria do Carmo Pontes Oliveira.

Nº. 21082/2016 - PAULO SERGIO MARTINS - Rondas ostensivas da Guarda Municipal na Avenida Jundiá.

Nº. 21083/2016 - RAFAEL TURRINI PURGATO - Inclusão na grade curricular municipal de disciplina obrigatória sobre a “Educação no Trânsito”.

Nº. 21084/2016 - RAFAEL TURRINI PURGATO - Ampliação do horário de funcionamento dos parques botânicos do Jardim das Tulipas e do Parque Residencial Eloy Chaves.

Nº. 21085/2016 - RAFAEL TURRINI PURGATO - Ampliação do número de vagas em creches para atender demandas no Jardim Tamoio e no Bairro Medeiros.

Nº. 21086/2016 - RAFAEL TURRINI PURGATO - Melhoria no atendimento da Unidade Básica de Saúde (UBS) do Jardim do Lago.

Nº. 21087/2016 - RAFAEL TURRINI PURGATO - Melhoria no atendimento e providências quanto a falta de vacinas para cumprir o calendário de vacinações nas Unidades Básicas de Saúde – UBSs do Residencial Fazenda Grande e do Jardim Tamoio.

Nº. 21088/2016 - RAFAEL TURRINI PURGATO - Cobertura da quadra de esportes da EMEB Alvarina Barbosa Martins (Jardim Bonfiglioli).

Nº. 21089/2016 - RAFAEL TURRINI PURGATO - Construção de creche no Jardim Guanabara.

Nº. 21090/2016 - RAFAEL TURRINI PURGATO - Implantação de creche no prédio da EMEB da Vila Marlene.

Nº. 21091/2016 - RAFAEL TURRINI PURGATO - Ampliação de vagas de estacionamento para motos nas ruas do Centro.

Nº. 21092/2016 - RAFAEL TURRINI PURGATO - Contratação de agentes comunitários de saúde para a Unidade Básica de Saúde – UBS do Jardim Guanabara.

3) ORDEM DO DIA

Matérias Apreciadas

ITEM 1 - PROJETO DE LEI COMPLEMENTAR No. 979/2014 - GERSON HENRIQUE SARTORI - Altera o Código de Obras e Edificações, para prever banheiro-família em shopping centers e supermercados, nas condições que especifica. Aprovado(a)

ITEM 2 - PROJETO DE LEI COMPLEMENTAR No. 991/2015 - GERSON HENRIQUE SARTORI - Institui o Programa de Conservação, Uso Racional e Reutilização de Água em Edificações. Aprovado(a)

ITEM 3 - PROJETO DE LEI No. 12119/2016 - MARILENA PERDIZ NEGRO - Altera a Lei 2.376/79, que instituiu o Calendário Municipal de Eventos, para redenominá-lo “CALENDÁRIO DE EVENTOS E DATAS COMEMORATIVAS DA CIDADE DE JUNDIAÍ”, redefinir condições de inclusão de evento, prever publicidade e dar providências correlatas. Rejeitado(a)

ITEM 4 - PROJETO DE LEI No. 11963/2016 - GERSON HENRIQUE SARTORI - Institui a Campanha “JULHO VERMELHO - EU DOU SANGUE POR JUNDIAÍ”. Aprovado(a)

ITEM 5 - PROJETO DE LEI No. 12062/2016 - DIRLEI GONÇALVES - Exige, no comércio, higienização das bancadas e/ou esteiras dos caixas. Aprovado(a)

ITEM 6 - PROJETO DE RESOLUÇÃO No. 800/2016 - JOSÉ CARLOS FERREIRA DIAS - Altera a Resolução 279/82, que instituiu a CÂMARA MIRIM, para prever a participação de estudantes do ensino fundamental das redes pública e privada de ensino e dar providências correlatas. Aprovado(a)

ITEM 7 - PROJETO DE LEI No. 12129/2016 - MESA DIRETORA - Altera a Lei 8.199/2014, que consolidou o Plano de Cargos, Carreiras e Vencimentos da Câmara, para criar órgãos e dar providências correlatas; e revoga leis correlatas. Aprovado(a)

ITEM 8 - MOÇÃO No. 443/2016 - MARCELO ROBERTO GASTALDO - APELO ao Governador Geraldo Alckmin para que reavalie a decisão de alienar imóveis do Governo do Estado em Jundiá. Aprovado(a) em urgência

ITEM 9 - MOÇÃO No. 436/2016 - ELIEZER BARBOSA DA SILVA - Apoio ao Projeto de Lei n.º 6.447/2016, de autoria do Deputado Federal Dagoberto (PDT-MS), que altera a Lei n.º 2.848, de 1940 - Código Penal - para tipificar o crime de pichação. Aprovado(a)

ITEM 10 - MOÇÃO No. 437/2016 - JOSÉ CARLOS FERREIRA DIAS - Apelo ao Governador Geraldo Alckmin para que, com a urgência que o caso requer, autorize a destinação de recurso financeiro ao Hospital de Caridade São Vicente de Paulo, através do Programa Santas Casas SUSTentáveis na modalidade repasse de 40% a mais da tabela SUS, nos termos da Lei 16.109 de 13 de janeiro de 2016. Aprovado(a)

ITEM 11 - MOÇÃO No. 438/2016 - VALDECI VILAR MATHEUS - APELO à Empresa Brasileira de Correios e Telégrafos para que aumente o quadro efetivo de funcionários com a finalidade de melhoria da qualidade de entrega de correspondências e outros serviços prestados. Aprovado(a)

ENG. MARCELO GASTALDO PRESIDENTE

VETO No. 31/2016

(Prefeito Municipal)

VETO TOTAL ao PROJETO DE LEI Nº. 11.976, do Vereador RAFAEL ANTONUCCI, que altera a Lei 8.043/2013, que assegura a pessoas com mobilidade reduzida ou deficiência visual embarque e desembarque dos ônibus fora dos pontos de parada, para estender o benefício a idosos e mulheres a partir das 22h00.

Ofício GP.L nº 405/2016

Processo nº 30.505-6/2016

Jundiá, 28 de novembro de 2016.

Excelentíssimo Senhor Presidente:

Cumpre-nos comunicar a V. Ex^a. e aos Nobres Vereadores que, com fundamento no artigo 53 combinado com o artigo 72, inciso VII, ambos da Lei Orgânica do Município, encaminha-se o VETO TOTAL ao Projeto de Lei nº 11.976, aprovado por essa E. Edilidade, em Sessão Ordinária realizada no dia 08 de novembro de 2016, por considerá-lo inconstitucional e ilegal, consoante as razões a seguir aduzidas:

O Projeto de Lei em questão tem por finalidade ampliar os destinatários do art. 1º da Lei Municipal nº 8.043, de 18 de julho de 2013, a fim de permitir o embarque e desembarque dos ônibus do serviço público de transporte coletivo fora dos pontos de parada, também, para as pessoas idosas e mulheres a partir das 22h00 (vinte e duas horas), quando solicitado, uma vez que a redação originária contemplava apenas pessoas com mobilidade reduzida ou deficiência visual.

Ocorre que, a proposta afigura-se eivada dos vícios de ilegalidade e inconstitucionalidade, não tendo condições de prosperar, uma vez que a sua iniciativa está inserida no rol legal de competência privativa do Chefe do Executivo, nos termos do que estabelece o art. 46, IV, da Lei Orgânica do Município, a seguir transcrito:

“Art. 46 – Compete privativamente ao Prefeito a iniciativa de projetos de lei que disponham sobre:

(...)

IV – organização administrativa, matéria orçamentária, serviços públicos e pessoal da administração;” (g.n)

Com efeito, o artigo 175 da Constituição Federal incumbiu ao Poder Público, diretamente ou sob o regime de concessão ou permissão, a prestação dos serviços públicos, devendo a lei, dentre outros assuntos, dispor sobre os direitos dos usuários e a obrigação de manter serviço adequado (inciso II e IV do seu parágrafo único).

Entretanto, a imperiosidade de regulação do assunto no plano legal não pode importar transferência dos assuntos administrativos de um Poder ao outro, pois que impertinente qualquer espécie de ingerência na execução dos atos de cada um, menos ainda nos atos que tenham natureza decisória.

Nesse diapasão, importa consignar que o presente projeto representa obstáculo à competência do Chefe do Executivo quanto à organização e ao funcionamento da Administração Municipal, na medida em que a questão toda gira em volta da efetiva possibilidade de execução dos contratos administrativos dada a forma de regulação normativa havida.

Somando-se a retro exposição, cumpre salientar que compete exclusivamente a União a iniciativa de leis no que concerne ao trânsito e transporte, conforme estabelece a Constituição da República Federativa do Brasil, in verbis :

Art. 22. Compete privativamente à União legislar sobre:

(...)

XI- trânsito e transporte.

PODER LEGISLATIVO

A União no exercício de sua competência legislferante, regulamentou as regras de trânsito a nível nacional, através da Lei 9.503, de 23 de setembro de 1997, o Código de Trânsito Brasileiro, in verbis:

Art. 21. Compete aos órgãos e entidades executivos rodoviários da União, dos Estados, do Distrito Federal e dos Municípios, no âmbito de sua circunscrição: (g. n.)

I - cumprir e fazer cumprir a legislação e as normas de trânsito, no âmbito de suas atribuições;

II - planejar, projetar, regulamentar e operar o trânsito de veículos, de pedestres e de animais, e promover o desenvolvimento da circulação e da segurança de ciclistas; (g. n.)

III - implantar, manter e operar o sistema de sinalização, os dispositivos e os equipamentos de controle viário;(g.n)

Estabelece ainda o mesmo codex:

Art. 24. Compete aos órgãos e entidades executivos de trânsito dos Municípios, no âmbito de sua circunscrição: (g. n.)

I - cumprir e fazer cumprir a legislação e as normas de trânsito, no âmbito de suas atribuições;

II - planejar, projetar, regulamentar e operar o trânsito de veículos, de pedestres e de animais, e promover o desenvolvimento da circulação e da segurança de ciclistas; (g. n.)

III - implantar, manter e operar o sistema de sinalização, os dispositivos e os equipamentos de controle viário;

Em conformidade com a legislação Pátria (CTB), foi deferido ao Município, mais precisamente aos órgãos e entidades executivos de trânsito dos Municípios, a atividade regulamentar e operacional do trânsito de veículo; depreende-se pela análise da Lei que rege a matéria, que regulamentar e operar o trânsito são medidas administrativas de alçada do Poder Executivo.

Verifica-se, assim, que a presente iniciativa infringe o princípio constitucional da independência dos poderes constituídos.

Dessa forma, encontra-se maculada a iniciativa pela ingerência do Legislativo em âmbito de atuação própria, privativa e exclusiva do Poder Executivo, que se estabelece de forma explícita no texto da Lei Orgânica, de sorte que o Projeto de Lei é ilegal.

Assim, a inequívoca interferência do Legislativo em matéria cuja reserva de competência está assegurada ao Executivo, além de afrontar o art. 2º da Constituição Federal, afronta, também, o art. 5º da Constituição Estadual e o art. 4º da Lei Orgânica do Município, que consagram o princípio da independência e harmonia entre os poderes.

Assim procedendo, o Legislador violou, ainda, o princípio da legalidade, contido no art. 111 da Constituição Estadual, a saber:

Artigo 111 – A administração pública direta, indireta ou fundacional, de qualquer dos Poderes do Estado, obedecerá aos princípios de legalidade, impessoalidade, moralidade, publicidade, razoabilidade, finalidade, motivação, interesse público e eficiência. (g.n)

(Redação dada pela Emenda Constitucional nº 21, de 14 de fevereiro de 2006)

E considerando-se que o princípio antes referido, está também presente na Constituição Federal, vislumbra-se, ainda, afronta ao art. 144 da Constituição Estadual, que assim dispõe:

“Art. 144 – Os Municípios, com autonomia política, legislativa, administrativa e financeira se auto-organizarão por Lei Orgânica, atendidos os princípios estabelecidos na Constituição Federal e nesta Constituição.”

Sobre a questão do referido princípio constitucional, o festejado doutrinador Hely Lopes Meirelles, na obra Direito Municipal Brasileiro, Malheiros Editores, 13ª Edição, pág. 586, leciona que:

“A atribuição típica e predominante da Câmara é a normativa, isto é, a de regular a Administração do Município e a conduta dos munícipes no que afeta aos interesses locais. A Câmara não administra o Município; estabelece, apenas, normas de administração. De um modo geral, pode a Câmara, por deliberação do plenário, indicar medidas administrativas ao prefeito adjuvandi causa, isto é, a título de colaboração e sem força coativa ou obrigatória para o Executivo; o que não pode é prover situações concretas por seus próprios atos ou impor ao Executivo a tomada de medidas específicas de sua exclusiva competência e atribuição. Usurpando funções do Executivo, ou suprimindo atribuições do prefeito, a Câmara praticará ilegalidade reprimível por via judicial” (grifamos)

Há inclusive entendimentos jurisprudenciais dos nossos Tribunais que se manifestaram em consonância com o acima exposto. Vejamos:

Repres. de Inconstitucionalidade: 0033318-96.2005.8.19.0000. - Representação por Inconstitucionalidade. Lei nº 3884 de 29/12/04 do Município do Rio de Janeiro, RELATOR: DES. MARCUS FAVER. Dispõe sobre locais de parada de ônibus no período noturno. Competência privativa do Chefe do Poder Executivo para legislar sobre atribuições das Secretarias de Governo. Reserva da

administração. Infração ao princípio constitucional da separação e equilíbrio dos poderes. Art. 7º, 112º§1º,d e 145º, VI da Constituição Estadual estes também infringindo, embora não apontado na inicial, como norma conflitante. Irrelevância. Controle concentrado de constitucionalidade. No processo objetivo há desvinculação do julgador à causa de pedir. Exceção ao princípio de estabilização da demanda consagrado nos arts. 264 do Código de Processo Civil para as ações subjetivas. Inconstitucionalidade reconhecida.

0064335-77.2010.8.19.0000 - AÇÃO DIRETA DE INCONSTITUCIONALIDADE MUNICÍPIO DE PORCIÚNCULA - LEI MUNICIPAL Nº 1.950/2010 - PROIBIÇÃO DE ESTACIONAMENTO DE CAMINHÕES, TRATORES E ÔNIBUS EM DETERMINADA VIA PÚBLICA - VIOLAÇÃO DO ARTIGO 7º, 112, § 1º, II, "d", e 145, VI, DA CONSTITUIÇÃO DO ESTADO DO RIO DE JANEIRO - APLICAÇÃO POR SIMETRIA (Art. 345, da Constituição do Estado do Rio de Janeiro). A competência para legislar sobre o planejamento, organização e fiscalização do trânsito no âmbito municipal é de iniciativa do Poder Executivo, por intermédio da respectiva Secretaria Municipal, por força do artigo 112, § 1º, II, "d", e 145, VI, da Constituição do Estado do Rio de Janeiro, aplicável por simetria aos Municípios. Acolhimento da representação para declarar a inconstitucionalidade da Lei Municipal nº 1.950/2010, do Município de Porciúncula. (DES. JOSE GERALDO ANTONIO - Julgamento: 04/07/2011 - ORGAO ESPECIAL)

Conclui-se, portanto, que a propositura em questão afronta os ditames Constitucionais do Estado, previstos nos artigos 5º, 111 e 144.

Assim sendo, a propositura possui vício de procedimento insanável, de forma que não pode prosperar.

Registramos que nem a sanção do Prefeito supre o mencionado vício. A iniciativa não está à disposição do seu titular para que ele a delegue a quem lhe aprouver, mas, sim, é uma obrigação funcional do agente político.

Dessa forma, ficam caracterizados os vícios de inconstitucionalidade e ilegalidade que pesam sobre o Autógrafo ora vetado e que impedem a sua transformação em lei.

Restando assim demonstradas as razões que maculam a presente iniciativa, temos certeza que os Nobres Vereadores não hesitarão em manter o VETO TOTAL ora apostado.

Nesta oportunidade, renovamos nossos protestos de elevada estima e distinta consideração.

Atenciosamente,

PEDRO BIGARDI
Prefeito Municipal

Ao

Exmo. Sr.

Vereador **MARCELO ROBERTO GASTALDO**

Presidente da Câmara Municipal de Jundiaí

NESTA

PROJETO DE LEI Nº. 12.130

(Paulo Malerba)

Denomina “**Rua EMA IVANIRA PELEGRINI**” a Rua 1 do loteamento Jardim Tropical, no Núcleo Colonial Barão de Jundiaí.

Art. 1º. É denominada “**Rua EMA IVANIRA PELEGRINI**” a Rua 1 do loteamento Jardim Tropical, situado no Núcleo Colonial Barão de Jundiaí, conforme assinalado no croqui integrante desta lei.

Art. 2º. Esta lei entra em vigor na data de sua publicação.

Sala das Sessões, 06/12/2016

PAULO MALERBA



PODER LEGISLATIVO

Justificativa

O presente projeto de lei tem como objetivo aquilo que já vem sinteticamente expresso em sua ementa, qual seja, atribuir ao local em questão o nome proposto.

Portanto, juntando toda a documentação que se mostra necessária a fim de que essa providência chegue a bom termo, buscamos o importante apoio dos nobres Vereadores para aprovação da iniciativa.

PAULO MALERBA**PROJETO DE LEI Nº. 12.131***(Paulo Malerba)*

Denomina "**Parque ROBERTO ODA**" a área pública localizada na Rua Roberto Gaspari, no Parque Antonieta Chaves Cintra Gordinho ("Fazenda Grande").

Art. 1º. É denominada "**Parque ROBERTO ODA**" a área pública localizada na Rua Roberto Gaspari, situada no Parque Antonieta Chaves Cintra Gordinho ("Fazenda Grande"), conforme assinalado na planta integrante desta lei.

Art. 2º. Esta lei entra em vigor na data de sua publicação.
Sala das Sessões, 06/12/2016

PAULO MALERBA

Câmara Municipal de Jundiaí
São Paulo
Gabinete do Vereador Paulo Malerba

Anexo ao Of. VPM-051/2015

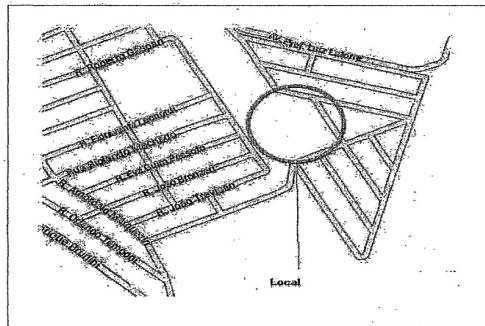

Rua Barão de Jundiaí, 128 - Anexo - Sala 26 - CEP 13201-010 - Jundiaí - SP
Caixa Postal 183 - CEP 13201-970 / Fone: (11) 4523-4505 / 4523-4517 - FAX (11) 4586-2406
e-mail: paulomalerba@camarajundiaí.sp.gov.br

Justificativa

O presente projeto de lei tem como objetivo aquilo que já vem sinteticamente expresso em sua ementa, qual seja, atribuir ao local em questão o nome proposto.

Portanto, juntando toda a documentação que se mostra necessária a fim de que essa providência chegue a bom termo, buscamos o importante apoio dos nobres Vereadores para aprovação da iniciativa.

PAULO MALERBA**PROJETO DE LEI Nº. 12.132***(Paulo Malerba)*

Redenomina "**Rua RUBENE MARIA GIANNESCHI ORLANDO**" o trecho apartado da Av. Prefeito Luís Latorre localizado no Parque Antonieta Cintra Chaves Gordinho ("Fazenda Grande"), na fase "Residencial dos Cravos".

Art. 1º. O trecho apartado da Avenida Prefeito Luís Latorre localizado no Parque Antonieta Cintra Chaves Gordinho ("Fazenda Grande"), na fase "Residencial dos Cravos", é redenominado "**RUBENE MARIA GIANNESCHI ORLANDO**", conforme assinalado na planta integrante desta lei.

Art. 2º. Esta lei entra em vigor na data de sua publicação.
Sala das Sessões, 06/12/2016

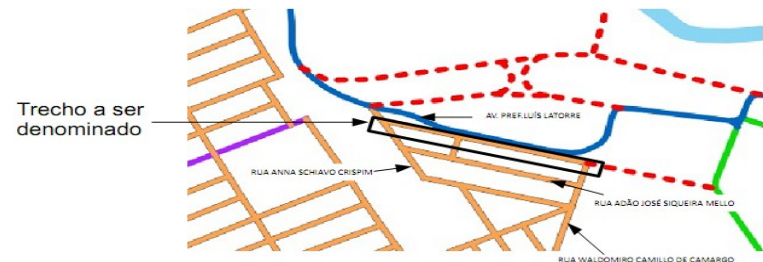
PAULO MALERBA

* Imagem extraída do Mapa 12, Anexo I da Lei n.º 8.683, de 07 de julho de 2016

Justificativa

O presente projeto de lei tem como objetivo aquilo que já vem sinteticamente expresso em sua ementa, qual seja, atribuir ao local em questão o nome proposto.

A título de esclarecimento, faz-se necessário registrar que a via está localizada no Parque Antonieta Chaves Cintra Gordinho, conhecido como "Fazenda Grande", num trecho do antigo leito da Estrada de Ferro Sorocabana que não faz parte nem da diretriz viária atualmente em vigor, nem do trecho recentemente asfaltado, que faz ligação entre as ruas Pietro Antonio Léo e Estrada do Varjão. Trata-se, da via, ainda sem população residente, localizada no "Residencial dos Cravos", entre a rua Waldomiro Camillo de Camargo e a rua Anna Schiavo Crispim.

Juntando toda a documentação que se mostra necessária a fim de que essa providência chegue a bom termo, buscamos o importante apoio dos nobres Vereadores para aprovação da iniciativa.

PAULOMALERBA**MOÇÃO No. 439***(Eliezer Barbosa da Silva)*

REPÚDIO aos Ministros da 1.ª turma do Supremo Tribunal Federal, que votaram pela procedência do Habeas Corpus 124.306, em que descriminaliza a prática do aborto até o terceiro mês de gestação.

Considerando que o direito à vida é, simplesmente, um dos direitos inerentes do ser humano, defendido bravamente por filósofos e renomados juristas;

Considerando que os atos violentos ocorridos nos campos de concentração na 2.ª Guerra Mundial, onde milhares de vidas foram ceifadas sem o menor pudor e respeito, trouxe um alerta para a humanidade;

Considerando as muitas reivindicações promovidas pela sociedade civil, pleiteando que a vida seja um dos maiores bens da humanidade, devendo ser protegida pela sociedade e pelos entes estatais;

PODER LEGISLATIVO

Considerando que este direito se encontra inserido, expressamente, em nossa Constituição Federal de 1988, em seu artigo 5.º, caput:

“Todos são iguais perante a lei, sem distinção de qualquer natureza, garantindo-se aos brasileiros e aos estrangeiros residentes no País a inviolabilidade do direito à vida, à liberdade, à igualdade, à segurança e à propriedade (...)” (grifo meu);

E em nosso Código Civil de 2002, que estabelece no seu artigo 2.º:

“A personalidade civil da pessoa começa do nascimento com vida; mas a lei põe a salvo, desde a concepção, os direitos do nascituro.” (grifo meu);

Considerando que o conceito de nascituro é aquele que nascerá, que foi gerado e não nasceu ainda, sendo sinônimo de feto, ou seja, nascituro é o ser já concebido e que está pronto para nascer, mas que ainda está no ventre materno;

Considerando ser dever da família, da sociedade e do Estado assegurar ao nascituro, com absoluta prioridade, o direito à vida, à saúde, ao desenvolvimento, à alimentação, à dignidade, ao respeito, à liberdade e à família, além de colocá-lo a salvo de toda forma de negligência, discriminação, exploração, violência, crueldade e opressão, conforme entendimento do próprio poder judiciário, sendo um exemplo o instituto dos alimentos gravídicos;

Considerando que a sentença prolatada pela 1.ª turma do Supremo Tribunal Federal, no Habeas Corpus n.º 124.306, é uma afronta ao ordenamento jurídico brasileiro;

Considerando que este entendimento viola a lei, além de, no passado, ter sido realizadas diversas audiências públicas, com várias discussões com especialistas sobre o tema, onde se estabeleceu que no estado conhecido como de nidação, quando o óvulo fecundado encontra-se fixado no útero materno, se inicia os direitos do nascituro;

Considerando que os países mencionados pelo Sr. Ministro Roberto Barroso, em que a prática do aborto até o terceiro mês de gestação é permitida, possuem legislação específica que trata sobre esse tema;

Considerando, por fim, que a sentença prolatada pelo egrégio Supremo Tribunal Federal vai contra o interesse público, desrespeitando a proteção do Estado ao nascituro, indo em contra legem;

Apresento à Mesa, na forma regimental, sob apreciação do Plenário, esta MOÇÃO DE REPÚDIO aos Ministros da 1.ª turma do Supremo Tribunal Federal, que votaram pela procedência do Habeas Corpus 124.306, em que descriminaliza a prática do aborto até o terceiro mês de gestação.

Dê-se ciência desta deliberação:

1. à Sra. Ministra Carmem Lúcia, Presidente do Supremo Tribunal Federal;

2. ao Sr. Ministro Roberto Barroso;

3. ao Sr. Ministro Marco Aurélio;

4. ao Sr. Deputado Federal Rodrigo Maia (DEM-RJ), Presidente da Câmara dos Deputados;

5. ao Sr. Senador Renan Calheiros (PMDB-AL), Presidente do Senado Federal.

Sala das Sessões, em 06 de dezembro de 2016.

ELIEZER BARBOSA DA SILVA
'PROFESSOR ELIEZER'

MOÇÃO No. 440

(Valdeci Vilar Matheus)

Apoio ao Projeto de Lei Federal n.º 6.596/2016, do Deputado Takayama (PSC/PR), que dá nova redação ao art. 31-A da Lei n.º 8.313, de 23 de dezembro de 1991.

O Projeto de Lei Federal n.º 6.596/2016, de autoria do Deputado Takayama (PSC/PR) propõe nova redação ao art. 31-A, da Lei n.º 8.313, de 23 de dezembro de 1991, a saber: “Para os efeitos desta lei, ficam reconhecidos como manifestação cultural toda a manifestação gospel e os eventos a ela relacionados, tais como eventos musicais, teatrais, cinematográficos, literários entre outros”.

O Art. 31-A da Lei n.º 8.313/1991, faz menção à música gospel. Através do proposto projeto o Deputado Takayama amplia, através de nova redação, as formas de manifestação cultural previstas para além da música gospel e dos eventos relacionados a ela, o teatro, o cinema e a literatura entre outros.

O autor do Projeto, na sua justificativa, relata: “Em 2012 a Revista Veja publicou um Estudo que demonstrava que em 2010 a cultura gospel movimentou a cerca de um bilhão e quinhentos mil reais, e que em todo Brasil, eram 600 emissoras de rádio transmitindo

música gospel, além de 128 gravadoras que produzem e distribuem o trabalho dos artistas do segmento”.

Assim,

Apresento à Mesa, na forma regimental, sob apreciação do Plenário, esta Moção de Apoio ao Projeto de Lei Federal n.º 6.596/2016, do Deputado Takayama (PSC/PR), que dá nova redação ao art. 31-A Lei n.º 8.313, de 23 de dezembro de 1991”.

Dê-se ciência desta deliberação:

1. ao autor do Projeto, Deputado Federal Takayama

2. ao Presidente da Câmara dos Deputados, Deputado Rodrigo Maia

3. ao Ministro de Estado da Cultura, Roberto Freire

4. ao Presidente do Senado Federal, Senador Renan Calheiros
Sala das Sessões, em 06 de dezembro de 2016.

VALDECI VILAR MATHEUS

MOÇÃO No. 441/2016

(PAULO EDUARDO SILVA MALERBA)

REPÚDIO à reestruturação e ao fechamento de agências do Banco do Brasil.

No dia 20 de novembro, um domingo, o Banco do Brasil anunciou, em comunicado à imprensa e ao mercado, uma grande reestruturação envolvendo corte de agências e redução do quadro de funcionários. Pelo documento, serão fechadas 402 agências em todo o país, e outras 379 serão transformadas em postos de atendimento, encerrando também 31 superintendências. Além disso, o banco apresentou um Plano Extraordinário de Aposentadoria Incentivada (PEAI), de adesão voluntária até 09 de dezembro de 2016.

No município de Jundiá serão fechadas três agências: Ponte São João, Avenida Jundiá e Rua Vigário JJ Rodrigues. Outras três serão transformadas em Postos de Atendimento, com atividades restritas, sem atendimento de caixa, por exemplo. São elas: Pirapora, Fórum Jundiá e Av. São João. Em nossa região, teremos também o fechamento da agência Praça Castelo Branco, em Campo Limpo Paulista.

Essas ações manifestam, na verdade, o enfraquecimento do Banco do Brasil, que trará impactos em diferentes áreas, a começar pelo acesso ao serviço bancário em diversos locais do país. Nota-se também mudança na postura com relação ao acesso ao crédito. Somente os bancos públicos aumentaram o crédito de 38% para 57% de 2008 para 2016, enquanto os privados tiveram redução de 5% nos últimos dois anos. Atualmente, o Banco do Brasil é responsável por 61% do crédito agrícola, por exemplo.

O Banco do Brasil vinha desempenhando nos últimos anos importante função de fomento ao desenvolvimento social e econômico do País, mantendo-se viável financeira e economicamente nessas atribuições. No último período, tornou-se o maior banco do país em ativos totais, ampliou sua lucratividade e rentabilidade e mostrou-se competitivo. Ao lado da Caixa Econômica Federal, o BB cumpriu importante papel para a regulação dos juros e das taxas de serviço das demais instituições. O desenrolar desse cenário pode ter por objetivo no médio prazo a privatização do banco, subordinando a população às operações privadas, cujo único objetivo seria o lucro, podendo aprofundar a crise da economia a longo prazo.

Sabemos que a economia brasileira passa por um momento grave, com forte retração da atividade econômica, elevação do desemprego e queda na renda das famílias. As perspectivas futuras não trazem esperanças para a população, visto que dia após dia são anunciadas intenções de medidas restritivas aos direitos, como dificuldades para obtenção de benefícios da Previdência, congelamento dos gastos públicos primários, que deve afetar a Saúde e Educação, entre outras.

O desmonte do Banco do Brasil irá aprofundar a crise, pois enfraquece o mercado interno e a infraestrutura social e econômica que nos fizeram avançar na última década. O saldo de crédito na economia brasileira apresentou retração de 3,4% entre janeiro e setembro de 2016, enquanto as taxas de juros cobradas de famílias e empresas mantêm-se muito elevadas. Os juros do cheque especial, por exemplo, subiram 61,2 pontos percentuais nos últimos 12 meses atingindo 324,9% ao ano. As taxas do rotativo do cartão de crédito chegaram a 480,3% com alta de 66,1 pontos percentuais em um ano. O próprio BB já elevou as taxas de juros da maior parte de seus empréstimos e financiamento, em sintonia com o pacote de fechamento de agências. São recursos retirados do bolso da classe trabalhadora, do caixa das empresas e do orçamento público diretamente para o lucro do sistema financeiro.

Impactos também serão sentidos por funcionários e clientes. Para os primeiros, a intensificação do trabalho, com mais pressões e

assédios pelo cumprimento de metas e atendimentos, e menos funcionários para atender. Muitos perderão suas atuais funções, devido ao corte de milhares de cargos realizado pelo banco, trazendo sérios prejuízos financeiros e profissionais. Os clientes também serão prejudicados com a reestruturação. Além do fechamento de unidades e da queda no número de funcionários – que deve causar mais filas e baixar a qualidade do atendimento –, o banco fechará as salas de autoatendimento em diversas agências nos finais de semana. Essas ações prejudicam não apenas pessoas idosas ou com acesso restrito à internet e outros meios digitais, mas todos os clientes que devem ter à sua disposição a primazia do atendimento de qualidade.

São necessárias alternativas à crise econômica. Dentre as quais, a redução da taxa de juros básicos (SELIC); reformas estruturais; investimentos em infraestrutura, enfim, medidas que permitam a retomada do crescimento econômico, com o fortalecimento de setores produtivos, utilização da capacidade ociosa da economia nacional, geração de empregos e renda. É fundamental, portanto, o papel do BB nesses objetivos, ao contribuir para o crédito e atendimento de setores prioritários como pequenas e médias empresas, moradia popular, agricultura familiar e, com isso, dinamizar o mercado interno e assegurar melhor qualidade de vida à população.

A medida mostra-se equivocada tanto em seu conteúdo quanto na forma como foi anunciada. Não houve qualquer diálogo com os trabalhadores e com a sociedade. A Instituição e o governo adotam o discurso segundo o qual a medida é meramente técnica e inexorável, embora indesejada. Na realidade, trata-se de medida política e ideológica, inclusive quanto à função dos bancos públicos na sociedade. Observa-se que é um retorno às medidas neoliberais dos anos 1990, nas quais muitos bancos públicos foram privatizados, em especial os estaduais, enquanto BB e CEF, além de notório arrocho salarial, tiveram suas funções econômicas e sociais limitadas em benefício da concentração e crescimento do capital bancário privado.

Diante do exposto,

Apresento à Mesa, na forma regimental, sob apreciação do Plenário, esta Moção de REPÚDIO à reestruturação e ao fechamento de agências do Banco do Brasil.

Dê-se ciência desta deliberação ao Ministério da Fazenda, Banco do Brasil, CONTRAF, FETEC e Sindicato dos Bancários de Jundiá

Sala das Sessões, em 06 de dezembro de 2016.

PAULO EDUARDO SILVA MALERBA

MOÇÃO No. 442/2016

(José Carlos Ferreira Dias)

Apoio do Projeto de Lei n.º 819/2016, do Deputado Estadual Celino Cardoso (PSDB-SP), que dispõe sobre a possibilidade de pessoas feridas em acidentes de trânsito e outros acidentes serem encaminhadas pelo Corpo de Bombeiros ou assemelhados para hospitais conveniados aos seus planos de saúde e dá outras providências.

Tramita na Assembleia Legislativa do Estado de São Paulo, Projeto de Lei de autoria do Deputado Celino Cardoso do PSDB, cujo texto nos parece dos mais oportunos: trata da possibilidade de pessoas feridas em acidentes de trânsito e outros acidentes serem encaminhadas pelo Corpo de Bombeiros, ou assemelhados, para hospitais conveniados aos seus planos de saúde.

Na proposta, o autor do projeto observa que, no caso, referido encaminhamento ao hospital conveniado, não deve comprometer a qualidade e agilidade do primeiro atendimento. O outro diz que quando a identificação do hospital conveniado for feita após a entrada do acidentado em hospitais da rede pública, o paciente será transferido assim que seu quadro de saúde permitir e a transferência for autorizada pelo médico responsável.

Um dos dispositivos inseridos no Projeto estabelece que o encaminhamento será feito, caso seja possível, com a imediata identificação do hospital conveniado mais próximo que o acidentado tenha direito e que ofereça atendimento de emergência. Outro diz que quando a identificação do hospital conveniado for feita após a entrada do acidentado em hospitais da rede pública, o paciente será transferido assim que seu quadro de saúde permitir e a transferência for autorizada pelo médico responsável.

A iniciativa nos parece das mais oportunas, principalmente quando analisamos a justificativa pela proposição, muito parecida com as nossas manifestações, minhas, de outros colegas e de representantes da comunidade.

Em verdade, o Projeto objetiva garantir o direito do cidadão, possuidor de plano de saúde privado que sofrer acidente de trânsito e for atendido pelo sistema de atendimento de emergência ou

PODER LEGISLATIVO

assemelhado, ser encaminhado para hospital conveniado, evitando-se assim, eventual perda de tempo que pode agravar o sofrimento em caso de posterior deslocamento de um hospital para outro, inclusive com a autorização prévia para determinados procedimentos.

Concordamos com o Deputado Celino quando ele diz que muitas vezes os trâmites podem demorar dias, impedindo assim que o cidadão que investe valores em saúde privada na expectativa de um atendimento com excelência tenha essa oportunidade, através da locomoção direta para a rede conveniada, o que traria grande alívio emocional ao acidentado, assim como a seus familiares.

“O presente projeto de lei prevê as cautelas devidas desde que não comprometa a agilidade e qualidade do primeiro atendimento, bem como que o encaminhamento somente se realizará caso seja possível a imediata identificação”, diz o autor do projeto.

Ele coloca ainda, na justificativa, algo que nos parece muito razoável, ou seja: a garantia de atendimento do acidente pelos hospitais conveniados, permite que Estado e, no caso Jundiaí, mais propriamente o Hospital São Vicente de Paulo, mantenha mais vagas disponíveis para os cidadãos que dependem exclusivamente da rede pública de atendimento.

Sabemos que o Hospital São Vicente de Paulo gasta e investe milhões nos atendimentos com acidentados no trânsito, principalmente com a ortopedia e centenas de casos envolvendo conveniados da rede privada de saúde e para os quais o hospital recebe apenas os valores referentes à tabela SUS, o que vem contribuindo para as constantes notícias de deficit financeiro na instituição hospital.

Deste modo, se o Projeto de Lei em questão se tornar lei, por certo virá beneficiar Jundiaí e também o Hospital São Vicente de Paulo.

Assim,

Apresento à Mesa, na forma regimental, sob apreciação do Plenário, esta **MOÇÃO DE APOIO AO PROJETO DE LEI Nº. 819/2016, DO DEPUTADO ESTADUAL CELINO CARDOSO (PSDB-SP), QUE DISPÕE SOBRE A POSSIBILIDADE DE PESSOAS FERIDAS EM ACIDENTES DE TRÂNSITO E OUTROS ACIDENTES SEREM ENCAMINHADAS PELO CORPO DE BOMBEIROS OU ASSEMBELHADOS PARA HOSPITAIS CONVENIADOS AOS SEUS PLANOS DE SAÚDE, E DÁ OUTRAS PROVIDÊNCIAS**

Dê-se ciência desta deliberação ao:

1. Deputado Estadual Celino Cardoso (PSDB-SP), autor do Projeto;
2. Deputado Estadual Dr. Fernando Capez, Presidente da Assembleia Legislativa do Estado de São Paulo;
- 3- Deputado Estadual Luiz Fernando Machado, Prefeito eleito de Jundiaí;
- 4- Dr. Francisco Claro, Superintendente do Hospital São Vicente de Paulo.

Sala das Sessões, em 06 de dezembro de 2016.

JOSÉ CARLOS FERREIRA DIAS
'ZÉ DIAS'

MOÇÃO No. 443

(*Marcelo Roberto Gastaldo*)

APELO ao Governador Geraldo Alckmin para que reavalie a decisão de alienar imóveis do Governo do Estado em Jundiaí.

A Assembleia Legislativa do Estado de São Paulo aprovou o Projeto de Lei nº 328/2016, que autoriza a alienação dos imóveis que especifica, dentre os quais, estão:

1) O Centro Avançado de Pesquisa Tecnológica Agronegócio e Engenharia e Automação (CEA/IAC) – Jundiaí, localizado na Rod. SP 300 – Dom Gabriel Paulino B Couto, km 65, Medeiros, CEP 13.212-240 (item 4 dos imóveis pertencentes à Fazenda do Estado de São Paulo, sob gestão da Secretaria de Agricultura e Abastecimento, com menção às fls. 12, representação geográfica às fls. 18 e descrição perimétrica às fls. 38 e 39, todas do referido projeto);

2) Dependências da ETEC Benedito Storani (ETEC Best), localizada na Avenida Antônio Pincinato, nº 4.355 (item 2 dos imóveis pertencentes à Fazenda do Estado de São Paulo, sob gestão da Secretaria de Desenvolvimento Econômico, Ciência, Tecnologia e Inovação (SDECTI), com menção às fls. 59 do referido projeto);

3) Sede da Polícia Rodoviária, localizado na R. Bom Jesus de Pirapora, nº 17.21, esquina com R. João Ferrara, na Vila Rami (item 17 dos demais imóveis pertencentes à Fazenda do Estado, com menção às fls. 61 do referido projeto).

Principalmente em relação aos dois primeiros imóveis, preocupa muito o impacto dessa decisão para a organização territorial e desenvolvimento econômico do Município. Para entender o porquê disso, observe-se que Jundiaí é uma das poucas cidades que congrega vocações desde a área de agricultura e abastecimento, industrial, de serviços, mas também abarca em suas vocações as áreas de serviços, tecnologia e logística.

E não apenas isso, essas áreas atuam em sinergia, potencializando as forças e resultados umas das outras e proporcionando um ciclo virtuoso de crescimento constante e elevado do PIB, do valor agregado, e de qualidade de vida, que afeta também positivamente os resultados do Estado.

Observe que, conforme informações da Secretaria de Estado da Fazenda, Jundiaí cresceu 13,44% na divisão do ICMS em relação à média do restante dos municípios paulistas.

No entanto, é importante observar que esse sistema econômico complexo é sustentado por um equilíbrio delicado, principalmente em época de crise econômica, e um dos fatores determinantes para o sucesso de nossa agricultura ao longo dos anos foi justamente o funcionamento do CEA/IAC e da ETEC Best, que vêm garantindo ao longo dos anos a formação de profissionais e tecnologia capazes de proporcionar resultados excelentes na área de agricultura e abastecimento para nossa região.

Nossa preocupação é que a alienação desses locais prejudique esse equilíbrio econômico, impactando o crescimento da economia municipal. E nesse sentido, acredita-se ser viável um acordo entre Governo do Estado e Governo Municipal para que esses terrenos não sejam alienados.

No que tange à Sede da Polícia Rodoviária, destaque-se que atualmente a instituição funciona em sede próprio, e com a alienação terá que ser instalada em outro local, eventualmente mediante o pagamento de aluguel, e acredita-se que seria conveniente verificar se a remoção da Polícia Rodoviária desse local não viria a ser mais cara do que os recursos que seriam arrecadados com a venda do imóvel.

Por fim, destacamos que há um imóvel de propriedade do Governo do Estado na Rua Major Sucupira (Centro), atrás da Pinacoteca Municipal, o qual é de interesse do Município para uso do Poder legislativo Municipal.

Assim, tendo em vista os motivos expostos, e acreditando na possibilidade de chegar a um entendimento sobre esse assunto, que seja benéfico ao Estado e ao Município,

Apresento à Mesa, na forma regimental, sob apreciação do Plenário, esta **MOÇÃO DE APELO** ao Governador Geraldo Alckmin para que reavalie a decisão de alienar imóveis do Governo do Estado em Jundiaí, dando-se-lhe ciência desta deliberação.

Sala das Sessões, em 06 de dezembro de 2016.

ENG. MARCELO GASTALDO



TELEFONES ÚTEIS

Polícia Militar 190	Polícia Civil 197	Defesa Civil 199	Corpo de Bombeiros 193	Guarda Municipal 153
Disque Direitos Humanos 100	Disque Denúncia 181	Atendimento ao munícipe 156	SAMU Serviço de Atendimento Móvel de Urgência 192	Vigilância Sanitária 150

Prefeitura de Jundiaí	4589-8400
Banco do Povo	4522-5938
Biblioteca Municipal	4527-2110
Câmara Municipal	4523-4500
Conselho Tutelar I	4521-4608
Conselho Tutelar II	4526-7726
Conselho Tutelar III	4522-0324
Cemitério Nossa Senhora do Desterro	4521-6092
Cemitério Nossa Senhora do Montenegro	4526-1086
Cemitério dos Ipês	4582-1481
Centro Jundiaense de Cultura, Pinacoteca	4586-2326
Corpo de Bombeiros	193
DAE S/A	4589-1300
Defesa Civil	199
Fiscalização de Trânsito	4521-2594
Estação Rodoviária	4521-0981
Estação Ferroviária	4816-2033
Fórum	4586-8111
GM	153
Hospital São Vicente	4583-8155
Hospital Universitário	4527-5700
Hospital Regional	4527-4700
Museu Histórico e Cultura de Jundiaí	4521-6259
Museu da Cia. Paulista (Museu Ferroviário)	4522-4727
Ouvidoria do Município	0800771 11 57
PAT - Posto de Atendimento ao Trabalhador	4586-2731
Polícia Militar	190
Poupatempo	0800772 36 33
Teatro Polytheama	4586-2472
Transurb	4586-7022
Velório Municipal	4521-2499

Centros Esportivos

Antonio de Lima (Agapeama)	4587-6620
Antonio Iacovino (Vila Nambi)	4533-5717
Antonio Marcussi (Vila Cristo)	4526-8100
Antonio Ovídio Bueno (Vila Liberdade)	4586-2421
Aramis Poli (Vila Hortolândia)	4815-1448
Benedito de Lima (Retiro)	4581-7944
Francisco Álvaro Siqueira Neto (Jardim Martins)	4587-0042
Francisco Dal Santo (Vila Rami)	4587-5303
Jardim Ângela (Vila Aparecida)	4526-2002
José Brenna – Sororoca (Vila Municipal)	4586-2420
José Marchi (Novo Horizonte)	4582-8859
José Pedro Raymundo (Vila Rio Branco)	4521-1640

Léo Pereira Lemos Nogueira (Medeiros)	4522-7599
Francisco Gastaldo (Morada das Vinhas)	4582-4657
Nicolino de Lucca – Bolão (Anhangabaú)	4521-8887
Nilo Avelino Macedo (Jardim Esplanada)	4817-1178
Vanderlei Antonio Sperandio (Jd. Santa Gertrudes)	4537-2330
Romão de Souza	4533-2171

Parques

Jardim Botânico	4523-1012
Pq. Botânico Eloy Chaves	4582-6194
Pq. Botânico Tulipas Professor Aziz Ab'Saber	4581-6000
Pq. Comendador Antônio Carbonari (Pq. da Uva)	4521-6837
Parque da Cidade	4522-0499
Pq. do Trabalhador – Corrupira	4582-0721
Unidade de Desenvolvimento Municipal (Unidam)	4521-1713

Terminais de Ônibus

Terminal Cecap	4582-4000
Terminal Central	4521-2162
Terminal Colônia	4533-8034
Terminal Eloy Chaves	4581-7704
Terminal Hortolândia	4815-3506
Terminal Rami	4526-6508
Terminal Vila Arens	4587-0044

Saúde

UBS Eloy Chaves	4582-2017
UBS Fazenda Grande	4582-4339
UBS Guanabara	4582-1420
UBS Hortolândia	4582-7731
UBS Novo Horizonte	4815-1516
UBS Retiro	4582-1326
UBS Sarapiranga	4525-0059
UBS Tamoio	4533-0516
UBS Traviú	4582-2226
UBS Tulipas	4582-0678
UBS Agapeama	4526-1072
UBS Central	4522-7554
UBS Comercial	4526-1367
UBS Rami	4526-6578
UBS Rio Banco	4521-4649
UBS Santa Gertrudes	4537-1268
USF Jd. Santa Gertrudes	4537-3303
USF Vila Ana	4586-1155
USF Vila Esperança	4587-5554
UBS Anhangabaú	4587-1457

UBS Aparecida	4587-4337
UBS Caxambú	4584-1847
UBS Colônia	4533-6025
UBS Corrupira	4582-4056
UBS Ivturucaia	4584-0125
UBS Jundiaí Mirim	4584-3674
UBS Rio Acima	4535-1132
UBS Rui Barbosa	4533-0256
UBS Esplanada	4587-1928
UBS Jardim do Lago	4587-4339
UBS Maringá	4587-6153
UBS Morada das Vinhas	4581-5993
UBS Pitangueiras	4587-5271
UBS São Camilo	4526-2108
UBS Tarumã	4584-0372
USF Parque Centenário	4581-9666
USF Vila Marlene	4582-0396
Amb. FMJ	4587-6811
Centro de Orientação e Apoio Sorológico	4586-2402
Amb. Moléstias Infecciosas	4586-8311
Amb. Saúde da Mulher	4527-4600
Amb. Saúde Mental	4521-8859
Banco de Leite	4521-7244
Caps Infantil	4497-1172
Caps Adulto	4492-4543
Núcleo de Assistência a pessoa com Deficiência	4521-5612
Criju	4526-3316
Centro Odontológico	4817-3977
Cerest - Visat	4521-8666
Cead	4522-4277
Hospital São Vicente	4583-8155
Hospital Universitário	4527-5700
Nis	4588-7388
Policlínica Hostolândia	4582-6989
Policlínica Retiro	4582-4200
PA. Ponte São João	4526-2020
Serviço de Verificação de Óbito	4587-9540
Samu	4587-2030
Coordenação Urgência e Emergência	4587-6647
Vigilância Alimentos	4527-3840
Vigilância Sanitária	4527-3841
Vigilância Epidemiológica	4521-2031
Zoonoses	4521-0660