

IMPRENSA OFICIAL

PODER EXECUTIVO



JUNDIAÍ

PREFEITURA





JUNDIAÍ

PREFEITURA

SUMÁRIO

PODER EXECUTIVO

Leis.....	03
Administração.....	03 a 06
Gestão de Pessoas.....	07 a 09
Ipřejun.....	09
Cijun.....	09 e 10
Promoção da Saúde.....	10 e 11
Faculdade de Medicina de Jundiaí.....	11 e 12
Educação.....	12 e 13
Fumas.....	13
Planejamento Urbano e Meio Ambiente.....	13 e 14
Cultura.....	15 a 22
Dae.....	23 a 284
Decretos.....	285 a 287
Portarias.....	287 e 288
Casa Civil.....	288
Governo e Finanças.....	288

PODER LEGISLATIVO

Poder Legislativo.....	289 a 304
------------------------	-----------

LEIS

LEI N.º 9.018, DE 22 DE AGOSTO DE 2018

Denomina vias públicas do loteamento Residencial Brisas da Mata.

O **PREFEITO DO MUNICÍPIO DE JUNDIAÍ**, Estado de São Paulo, de acordo com o que decretou a Câmara Municipal em Sessão Ordinária realizada no dia 21 de agosto de 2018, **PROMULGA** a seguinte Lei:-

Art. 1º As Ruas Um, Dois, Três, Quatro, Cinco, Seis e Sete do Loteamento Residencial Brisas da Mata, indicadas na planta anexa, que passa a fazer parte integrante desta Lei, passam a ser denominadas conforme segue:

- I** - a Rua Um é denominada "Rua Jair Pincinato";
- II** - a Rua Dois é denominada Rua Atlântica;
- III** - a Rua Três é denominada Rua Tropical;
- IV** - a Rua Quatro é denominada Rua Amazônica;
- V** - a Rua Cinco é denominada Rua Pantanal;
- VI** - a Rua Seis é denominada Rua dos Cocais;
- VII** - a Rua Sete é denominada Rua Equatorial.

Parágrafo único. É estendida a denominação de "Rua JAIR PINCINATO" à Rua de Acesso ao Loteamento Residencial Brisas da Mata, indicado na planta anexa.

Art. 2º Esta lei entra em vigor na data de sua publicação.

LUIZ FERNANDO MACHADO

Prefeito Municipal

Publicada na Imprensa Oficial do Município e registrada na Unidade de Gestão de Negócios Jurídicos e Cidadania da Prefeitura do Município de Jundiaí, aos vinte e dois dias do mês de agosto de dois mil e dezoito.

FERNANDO DE SOUZA

Gestor da Unidade de Negócios Jurídicos e Cidadania –
Secretário Municipal

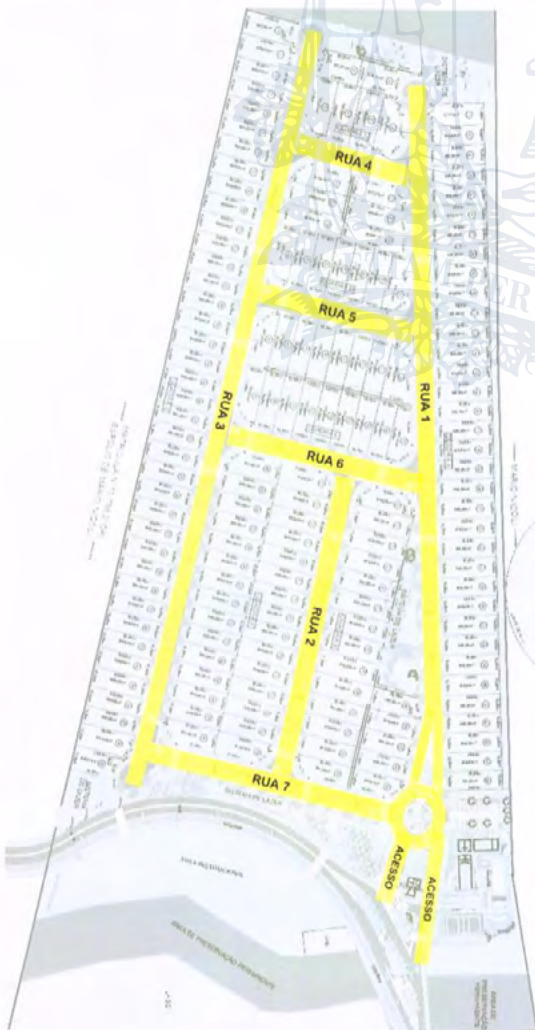

LEI N.º 9.019, DE 22 DE AGOSTO DE 2018

Altera a Lei 7.750/11, para modificar o valor mínimo do contrato de parceria público-privada.

O **PREFEITO DO MUNICÍPIO DE JUNDIAÍ**, Estado de São Paulo, de acordo com o que decretou a Câmara Municipal em Sessão Ordinária realizada no dia 21 de agosto de 2018, **PROMULGA** a seguinte Lei:-

Art. 1º O art. 5º, § 6º, inciso I, da Lei nº 7.750, de 13 de outubro de 2011, passa a vigor com a seguinte redação:

"Art. 5º (...)

(...)

§ 6º (...)

I – cujo valor do contrato seja inferior a R\$ 10.000.000,00 (dez milhões de reais);

(...)"

Art. 2º Esta Lei entra em vigor na data de sua publicação.

LUIZ FERNANDO MACHADO

Prefeito Municipal

Publicada na Imprensa Oficial do Município e registrada na Unidade de Gestão de Negócios Jurídicos e Cidadania da Prefeitura do Município de Jundiaí, aos vinte e dois dias do mês de agosto de dois mil e dezoito.

FERNANDO DE SOUZA

Gestor da Unidade de Negócios Jurídicos e Cidadania –
Secretário Municipal

ADMINISTRAÇÃO

OUTROS DETALHES ACERCA DOS PROCEDIMENTOS DE COMPRAS, CUJO RESUMO DO ATO ESTÁ SENDO PUBLICADO NESTA EDIÇÃO NOS TERMOS DA LEGISLAÇÃO VIGENTE, ESTÃO NO SITE www.jundiai.sp.gov.br – LINK "COMPRA ABERTA" (NO CASO DE COMPRAS ELETRÔNICAS) OU NOS RESPECTIVOS PROCESSOS ADMINISTRATIVOS.

EXTRATO

ATA DE REGISTRO DE PREÇOS. INTERESSADO: MUNICÍPIO DE JUNDIAÍ. DETENTOR DA ATA: ATONS DO BRASIL DISTR.PROD. HOSP LTDA. PROCESSO Nº 14890-8/2018. ASSINATURA: 10/08/2018. OBJETO: Fornecimento futuro de TIOTROPIO BROMETO 2,5MG E OUTROS - MJ - RP - UGPS. VALOR(ES): Item(ns): 3 - TRIMETAZIDINA 35MG-MARCA REFERÊNCIA: VASTAREL MR (LAB. SERVIER)-MARCA: VASTAREL MR/SERVIER - R\$ 1.3400 POR COMPRIMIDO - COTA PRINCIPAL.10 - GLICLAZIDA MR 60MG-COMPRIMIDOS-MARCA: DIAMICRON MR/SERVIER - R\$ 0.2500 POR COMPRIMIDO - COTA PRINCIPAL. MODALIDADE: PREGÃO ELETRÔNICO Nº 139/2018. PRAZO DE VIGÊNCIA DA ATA: 12 (doze) meses. PROPONENTES: 11.

EXTRATO

ATA DE REGISTRO DE PREÇOS. INTERESSADO: MUNICÍPIO DE JUNDIAÍ. DETENTOR DA ATA: CIRURGICA SAO JOSE LTDA. PROCESSO Nº 14890-8/2018. ASSINATURA: 10/08/2018. OBJETO: Fornecimento futuro de TIOTROPIO BROMETO 2,5MG E OUTROS - MJ - RP - UGPS. VALOR(ES): Item(ns): 2 - ENOXAPARINA SODICA 80MG SERINGAS PREENCHIDAS-DE USO SUBCUTANEO E INTRAVENOSO-*MARCA DE REFERÊNCIA: CLEXANE OU SIMILAR-*VALIDADE MINIMA: 12 MESES APOS ENTREGA- MARCA: VERSA C/2 - EUROFARMA - R\$ 53.2000 POR PECA - COTA PRINCIPAL.2 - ENOXAPARINA SODICA 80MG SERINGAS PREENCHIDAS-DE USO SUBCUTANEO E INTRAVENOSO-*MARCA DE REFERÊNCIA: CLEXANE OU SIMILAR-*VALIDADE MINIMA: 12 MESES APOS ENTREGA- MARCA: VERSA C/2 - EUROFARMA - R\$ 53.2000 POR PECA - COTA RESERVADA. MODALIDADE: PREGÃO ELETRÔNICO Nº 139/2018. PRAZO DE VIGÊNCIA DA ATA: 12 (doze) meses. PROPONENTES: 11.

EXTRATO

ATA DE REGISTRO DE PREÇOS. INTERESSADO: MUNICÍPIO DE JUNDIAÍ. DETENTOR DA ATA: CM HOSPITALAR S/A. PROCESSO Nº 14890-8/2018. ASSINATURA: 10/08/2018. OBJETO: Fornecimento futuro de TIOTROPIO BROMETO 2,5MG E OUTROS - MJ - RP - UGPS. VALOR(ES): Item(ns): 5 - COLESTIRAMINA EM PÓ ENVELOPE COM 4G-MARCA REFERÊNCIA: QUESTRAN LIGHT (LAB. BMS)-MARCA: BRISTOL C/50ENV - R\$ 4.5900 POR ENVELOPE - COTA PRINCIPAL.5 - COLESTIRAMINA EM PÓ ENVELOPE COM 4G-MARCA



ADMINISTRAÇÃO

REFERÊNCIA: QUESTRAN LIGHT (LAB. BMS)- MARCA: BRISTOL C/50ENV - R\$ 4.5900 POR ENVELOPE - COTA RESERVADA.6 - SITAGLIPTINA 100MG-MARCA DE REFERÊNCIA: JANUVIA (MERCK SHARP)- MARCA: MERCK SHARP E DOHME C/28CPR - R\$ 4.9300 POR COMPRIMIDO - COTA PRINCIPAL.6 - SITAGLIPTINA 100MG-MARCA DE REFERÊNCIA: JANUVIA (MERCK SHARP)- MARCA: MERCK SHARP E DOHME C/28CPR - R\$ 4.9300 POR COMPRIMIDO - COTA RESERVADA.7 - ENTECAVIR 0,5MG-MARCA DE REFERÊNCIA: BARACLUDE (BMS)- MARCA: BRISTOL C/30CPR - R\$ 20.0700 POR COMPRIMIDO - COTA PRINCIPAL.7 - ENTECAVIR 0,5MG-MARCA DE REFERÊNCIA: BARACLUDE (BMS)- MARCA: BRISTOL C/30CPR - R\$ 20.0700 POR COMPRIMIDO - COTA RESERVADA.12 - ROMIPLOSTIM 250MCG/0,5ML-VALIDADE MINIMA: 12 MESES- MARCA: AMGEM C/1FR - R\$ 1499.7700 POR FRASCO/AMP - COTA PRINCIPAL.12 - ROMIPLOSTIM 250MCG/0,5ML-VALIDADE MINIMA: 12 MESES- MARCA: AMGEM C/1FR - R\$ 1499.7700 POR FRASCO/AMP - COTA RESERVADA. MODALIDADE: PREGÃO ELETRÔNICO Nº 139/2018. PRAZO DE VIGÊNCIA DA ATA: 12 (doze) meses. PROPONENTES: 11.

EXTRATO

ATA DE REGISTRO DE PREÇOS. INTERESSADO: MUNICÍPIO DE JUNDIAÍ. DETENTOR DA ATA: DROGARIA RELUZ LTDA ME. PROCESSO Nº 14890-8/2018. ASSINATURA: 10/08/2018. OBJETO: Fornecimento futuro de TIOTROPIO BROMETO 2,5MG E OUTROS - MJ - RP - UGPS. VALOR(ES): Item(ns): 1 - TIOTROPIO BROMETO 2,5MCG/DOSE SOLUÇÃO INALANTE 4ML 60 DOSES-MARCA DE REFERÊNCIA: SPIRIVA RESPIMAT (BOEHRINGER)-.* CONSTAR NA EMBALAGEM: MARCA/CNPJ E CÓDIGO DE BARRAS *- MARCA: BOHERINGER - R\$ 205.3300 POR FRASCO - COTA PRINCIPAL.1 - TIOTROPIO BROMETO 2,5MCG/DOSE SOLUÇÃO INALANTE 4ML 60 DOSES-MARCA DE REFERÊNCIA: SPIRIVA RESPIMAT (BOEHRINGER)-.* CONSTAR NA EMBALAGEM: MARCA/CNPJ E CÓDIGO DE BARRAS *- MARCA: BOHERINGER - R\$ 205.3300 POR FRASCO - COTA RESERVADA. MODALIDADE: PREGÃO ELETRÔNICO Nº 139/2018. PRAZO DE VIGÊNCIA DA ATA: 12 (doze) meses. PROPONENTES: 11.

EXTRATO

ATA DE REGISTRO DE PREÇOS. INTERESSADO: MUNICÍPIO DE JUNDIAÍ. DETENTOR DA ATA: DUPATRI HOSPITALAR COMERCIO, IMPORT.EXPORT.LTDA.. PROCESSO Nº 14890-8/2018. ASSINATURA: 10/08/2018. OBJETO: Fornecimento futuro de TIOTROPIO BROMETO 2,5MG E OUTROS - MJ - RP - UGPS. VALOR(ES): Item(ns): 4 - CLOBAZAM 10MG- MARCA: URBANIL C/20 - SANOFI - R\$ 0.3160 POR COMPRIMIDO - COTA PRINCIPAL.4 - CLOBAZAM 10MG-MARCA: URBANIL C/20 - SANOFI - R\$ 0.3160 POR COMPRIMIDO - COTA RESERVADA.11 - SOMATROPINA 4UI INJETAVEL- MARCA: HORMOTROP C/1 - BERGAMO - R\$ 112.9900 POR AMPOLA - COTA PRINCIPAL.11 - SOMATROPINA 4UI INJETAVEL- MARCA: HORMOTROP C/1 - BERGAMO - R\$ 112.9900 POR AMPOLA - COTA RESERVADA. MODALIDADE: PREGÃO ELETRÔNICO Nº 139/2018. PRAZO DE VIGÊNCIA DA ATA: 12 (doze) meses. PROPONENTES: 11.

EXTRATO

ATA DE REGISTRO DE PREÇOS. INTERESSADO: MUNICÍPIO DE JUNDIAÍ. DETENTOR DA ATA: EDERA DISTRIBUIDORA DE MEDICAMENTOS EIRELI ME. PROCESSO Nº 14890-8/2018. ASSINATURA: 10/08/2018. OBJETO: Fornecimento futuro de TIOTROPIO BROMETO 2,5MG E OUTROS - MJ - RP - UGPS. VALOR(ES): Item(ns): 3 - TRIMETAZIDINA 35MG-MARCA REFERÊNCIA: VASTAREL MR (LAB. SERVIER)- MARCA: VASTAREL/SERVIER - R\$ 1.3500 POR COMPRIMIDO - COTA RESERVADA.10 - GLICLAZIDA MR 60MG-COMPRIMIDOS- MARCA: DIAMICRON MR 60/SERVIER - R\$ 0.2500 POR COMPRIMIDO - COTA RESERVADA. MODALIDADE: PREGÃO ELETRÔNICO Nº 139/2018. PRAZO DE VIGÊNCIA DA ATA: 12 (doze) meses. PROPONENTES: 11.

EXTRATO

ATA DE REGISTRO DE PREÇOS. INTERESSADO: MUNICÍPIO DE JUNDIAÍ. DETENTOR DA ATA: PRODUTOS ROCHE QUÍMICOS E FARMACÊUTICOS S.A.. PROCESSO Nº 14890-8/2018. ASSINATURA: 10/08/2018. OBJETO: Fornecimento futuro de TIOTROPIO BROMETO 2,5MG E OUTROS - MJ - RP - UGPS. VALOR(ES): Item(ns): 14 - PIRFENIDONA 267MG CAPSULAS.-VALIDADE MINIMA: 12 MESES-MARCA: ROCHE/ESBRIET - R\$ 28.8600 POR CAPSULA - COTA PRINCIPAL.14 - PIRFENIDONA 267MG CAPSULAS.-VALIDADE MINIMA: 12 MESES- MARCA: ROCHE/ESBRIET - R\$ 28.8600 POR CAPSULA - COTA RESERVADA. MODALIDADE: PREGÃO

ELETRÔNICO Nº 139/2018. PRAZO DE VIGÊNCIA DA ATA: 12 (doze) meses. PROPONENTES: 11.

EXTRATO DE CONTRATOS E ADITIVOS

TERMO DE PRORROGAÇÃO VIII E REAJUSTE CONTRATUAL III, que se faz ao Contrato Nº 178/13 celebrado com fundamento no art. 57, inciso II, da Lei Federal nº 8.666/93. CONTRATANTE: MUNICÍPIO DE JUNDIAÍ. CONTRATADA: INST.DE GER.E GERON.C.HERMENEGILDO MARTINELLI LTDA. PROCESSO: nº 22.184-7/13. ASSINATURA: 10/08/18. VALOR GLOBAL ESTIMATIVO: R\$ 92.557,20. OBJETO: CONTRATAÇÃO DE VAGAS DE INTERNAÇÃO P/ MÊS EM CLÍNICA P/ PACIENTES IDOSOS COM AVALIAÇÃO MÉDICA E INDICAÇÃO, C/ GRAU DE DEPENDÊNCIA II e III, PORTADORES DE PATOLOGIAS CRÔNICAS ASSOCIADAS A COMORBIDADES E COMPLICADORES DE SAÚDE E QUE OS COLOQUE SOB RISCO, C/ NECESSIDADE DE CUIDADOS E ASSISTÊNCIA À SAÚDE PERMANENTE. MODALIDADE: PREGÃO ELETRÔNICO nº 367/13. ASSUNTO: Prorrogado por 03 (três) meses e adequação do valor contratual

EXTRATO DE CONTRATOS E ADITIVOS

TERMO DE RESCISÃO UNILATERAL, que se faz ao Contrato Nº 164/15. CONTRATANTE: MUNICÍPIO DE JUNDIAÍ. CONTRATADA: RIO NOVO CONSTRUÇÕES E SOLUÇÕES URBANA LTDA EPP. PROCESSO: nº 01.163-1/15. ASSINATURA: 21/08/18. OBJETO: EXECUÇÃO DE OBRA DE CONSTRUÇÃO DA UNIDADE DE PRONTO ATENDIMENTO - UPA VILA HORTOLÂNDIA, LOCALIZADA NA RUA CAMPINAS N. 58 - VILA HORTOLÂNDIA, NESTA CIDADE. MODALIDADE: CONCORRÊNCIA nº 1/15. ASSUNTO: Rescisão celebrada com fundamento no art. 79, inciso I e § 1º c/c art. 78, incisos I, II, III e V, da Lei Federal n. 8.666/93.

EXTRATO DE EMPENHO

EMPENHO Nº 22358/2018 CONTRATANTE: MUNICÍPIO DE JUNDIAÍ (PMJ). CONTRATADA: DI BLASIO E CIA LTDA ME VALOR TOTAL R\$ 60,00 OBJETO: AQUISIÇÃO DE FERRO DE SOLDA - UGPS DESTINADO UNIDADE DE GESTÃO DE PROMOÇÃO DA SAÚDE, CONVENIO: FNS/REABILITACAO PSICOSSOCIAL DA REDE DE ATENCAO PSICOSSOCIAL. COMPRA DIRETA Nº 1566/2018.

EXTRATO DE EMPENHO

EMPENHO Nº 22673/2018 CONTRATANTE: MUNICÍPIO DE JUNDIAÍ (PMJ). CONTRATADA: FABRÍCIO UTENSILIOS E PRESENTES LTDA. ME VALOR TOTAL R\$ 48,43 OBJETO: AQUISIÇÃO DE UTENSILIOS DE COZINHA - UGPS DESTINADO UNIDADE DE GESTÃO DE PROMOÇÃO DA SAÚDE, CONVENIO: FNS/REABILITACAO PSICOSSOCIAL DA REDE DE ATENCAO PSICOSSOCIAL. COMPRA DIRETA Nº 1531/2018.

EXTRATO DE EMPENHO

EMPENHO Nº 22674/2018 CONTRATANTE: MUNICÍPIO DE JUNDIAÍ (PMJ). CONTRATADA: FABRÍCIO UTENSILIOS E PRESENTES LTDA. ME VALOR TOTAL R\$ 25,78 OBJETO: AQUISIÇÃO DE UTENSILIOS DE COZINHA - UGPS DESTINADO UNIDADE DE GESTÃO DE PROMOÇÃO DA SAÚDE, CONVENIO: FNS/REABILITACAO PSICOSSOCIAL DA REDE DE ATENCAO PSICOSSOCIAL. COMPRA DIRETA Nº 1531/2018.

EXTRATO DE EMPENHO

EMPENHO Nº 22675/2018 CONTRATANTE: MUNICÍPIO DE JUNDIAÍ (PMJ). CONTRATADA: DI BLASIO E CIA LTDA ME VALOR TOTAL R\$ 112,15 OBJETO: AQUISIÇÃO DE UTENSILIOS DE COZINHA - UGPS DESTINADO UNIDADE DE GESTÃO DE PROMOÇÃO DA SAÚDE, CONVENIO: FNS/REABILITACAO PSICOSSOCIAL DA REDE DE ATENCAO PSICOSSOCIAL. COMPRA DIRETA Nº 1531/2018.

EXTRATO DE EMPENHO

EMPENHO Nº 22677/2018 CONTRATANTE: MUNICÍPIO DE JUNDIAÍ (PMJ). CONTRATADA: ELIZABETE MONTEIRO ALVES - ME VALOR TOTAL R\$ 8,95 OBJETO: AQUISIÇÃO DE UTENSILIOS DE COZINHA - UGPS DESTINADO UNIDADE DE GESTÃO DE PROMOÇÃO DA SAÚDE, CONVENIO: FNS/REABILITACAO PSICOSSOCIAL DA REDE DE ATENCAO PSICOSSOCIAL. COMPRA DIRETA Nº 1531/2018.

EXTRATO DE EMPENHO

EMPENHO Nº 22678/2018 CONTRATANTE: MUNICÍPIO DE JUNDIAÍ (PMJ). CONTRATADA: ELIZABETE MONTEIRO ALVES - ME VALOR TOTAL R\$ 711,72 OBJETO: AQUISIÇÃO DE UTENSILIOS DE COZINHA - UGPS DESTINADO UNIDADE DE GESTÃO DE PROMOÇÃO DA SAÚDE, CONVENIO: FNS/REABILITACAO PSICOSSOCIAL DA REDE



ADMINISTRAÇÃO

DE ATENÇÃO PSICOSSOCIAL. COMPRA DIRETA Nº 1531/2018.

processo nº. 10.429-9/18, em apenso, não havendo qualquer custo para o Município.

EXTRATO DE EMPENHO

EMPENHO Nº 22386/2018 CONTRATANTE: MUNICÍPIO DE JUNDIAÍ (PMJ). CONTRATADA: R2 EVENTOS EIRELI EPP VALOR TOTAL R\$ 16600,00 OBJETO: SERVIÇO DE CONTROLE DE ACESSO - UGEL DESTINADO UNIDADE DE GESTÃO DE ESPORTE E LAZER, CONVENIO: SELJ/1.JOGOS INFANTIS DO ESTADO DE S.P. COMPRA DIRETA Nº 1611/2018.

Isabel Camilo de Souza
Diretora do Depto. Financeiro

UGE, em 22 de agosto de 2018.

Ratifico a justificativa apresentada pelo Sra. Diretora do Depto. Financeiro da Unidade de Gestão de Educação.

Publique-se o respectivo Extrato.

EXTRATO DA JUSTIFICATIVA

Processo nº 23.226-4/18 (processo apenso nº 13.348-8/18)
Inexigibilidade de Licitação nº 29/18

I - Objeto: Contratação da ESCOLA DE EDUCAÇÃO INFANTIL MONET EIRELI para atender à demanda de vagas em creches destinadas à faixa etária de 4(quatro) meses a 3(três) anos do Sistema Municipal de Ensino.

II - Fundamento Legal: Artigo 25, "caput", c/c artigo 26, da Lei Federal 8.666/93.

III - Valor Global Estimado: R\$ 57.356,25 (cinquenta e sete mil, trezentos e cinquenta e seis reais e vinte e cinco centavos).

IV - Prazo: 5 (cinco) meses.

V - Justificativa: O credenciamento da escola particular ESCOLA DE EDUCAÇÃO INFANTIL MONET EIRELI, se justifica em razão de sua habilitação na Chamada Pública nº 03/18 - processo nº 10.212-9/18, conforme publicação na Imprensa Oficial do Município, datada de 15 de junho de 2018 - Edição nº 4412 e objetiva a contratação de até 15 (quinze) vagas em creches para suprir a demanda, destinadas ao acolhimento de alunos excedentes do Sistema Municipal de Ensino, na faixa etária de 4(quatro) meses a 3(três) anos.

Pela prestação dos serviços, o Município, pagará à escola credenciada os valores fixados por período e dispostos no artigo 1º, do Decreto Municipal nº 27.252/18, de 02 de janeiro de 2018.

(Isabel Camilo de Souza)
Diretora do Depto. Financeiro

UGE, em 22 de agosto de 2018.

Ratifico a justificativa apresentada pela Diretora do Depto. Financeiro, constante dos autos.

Publique-se o respectivo Extrato.

(Vasti Ferrari Marques)
Gestora da Unidade de Educação

EXTRATO DA JUSTIFICATIVA

Processo nº 23.271-0/18 (apenso nº 10.429-9/18)
Dispensa de Licitação nº 38/18

I - Objeto: Contratação de entidade especializada para prestação de serviços compreendidos na realização de processo seletivo destinado à elaboração de Escala Rotativa, do ano letivo de 2019, destinada a contratação, em caráter temporário e rotativo, quando da substituição de Diretores e de Professores das Escolas do Sistema Municipal de Ensino, da Unidade de Gestão de Educação.

II - Contratada: INSTITUTO DE GESTÃO E DESENVOLVIMENTO SOCIAL DESENVOLVER - RH.

III - Fundamento Legal: Artigo 24, inciso XIII, c/c art. 26, da Lei Federal nº 8666/93.

IV - Justificativa: Trata-se da contratação do Instituto de Gestão e Desenvolvimento Social Desenvolver - RH para a realização de processo seletivo destinado a compor a Escala Rotativa, do ano letivo de 2019, para a contratação, em caráter temporário e rotativo, quando da substituição de Diretores e de Professores das Escolas do Sistema Municipal de Ensino.

A escolha do Instituto de Gestão e Desenvolvimento Social Desenvolver - RH se fez por se tratar de instituição sem fins lucrativos, amplamente especializada e atuante no seguimento de certames para concursos e seleções públicas, possui qualificação técnica de alto nível, e vem realizando, ao longo dos últimos anos, o processo seletivo/escala rotativa para a Municipalidade, demonstrando seriedade e competência satisfatórias em todos os aspectos da prestação dos serviços.

O valor a ser recebido pela Instituição será cobrado dos candidatos inscritos, no valor equivalente a R\$ 50,00 (cinquenta reais) para cobertura dos gastos com o processo seletivo, preço compatível com o praticado no mercado, conforme pesquisa realizada nos autos do

(Vasti Ferrari Marques)
Gestora da Unidade de Educação

ATO DE ADJUDICAÇÃO

PREGÃO ELETRÔNICO nº 161/18 Aquisição de medicamentos (digoxina 0,25mg, glicose 25% injetável e outros), destinados à Unidade de Gestão de Promoção da Saúde. Processo Adm.18.081-0/2018.

Face ao que consta dos autos, após análise da documentação de habilitação, e considerando que não houve intenção de recurso no prazo concedido em Edital, RESOLVEMOS:

I - INABILITAR a empresa a ISMED FARMACEUTICA EIRELI EPP, por não apresentar os documentos de habilitação no prazo concedido em Edital.

II- Desclassificar as propostas das seguintes empresas:

PROATIVA HOSPITALAR EIRELI (itens 01,04,06,07,12 e 13 cotas reservadas), FARMA2 PRODUTOS PARA SAUDE LTDA EPP (itens 02,08 e 13 - cotas reservadas) e DANIEL ABRANTES DISTRIBUIDORA DE MEDICAMENTOS ME (item 06 cota reservada), por desatenderem o item 4.2 do Anexo I do Edital, apresentando propostas com valores superiores a 10% dos menores preços ofertados para as cotas principais dos referidos itens.

- III DECLARAR FRACASSADO o item 13 cota reservada, por falta de proposta válida para o item.

- IV ADJUDICAR o objeto da presente licitação à empresa abaixo por atender às exigências do edital, inclusive quanto aos requisitos de habilitação.

- Lumar Comercio de Produtos Farmaceuticos Ltda, (item 01 cotas principal e reservada).

- Soma/SP Produtos Hospitalares Ltda, (itens 02 e 03 cotas principais e reservadas).

- Dupatri Hospitalar Comercio Importação e Exportação Ltda, (item 4 cota principal e reservada).

- Supermed Comercio Importação de Produtos Médicos e Hospitalares Ltda, (itens 05,07 e 12 cotas principal e reservada).

- Orizzon Comercial Eireli ME, (itens 06 e 10 cotas principal e reservada).

- Drogafonte Ltda, (item 08 cota principal e reservada).

- Farma 2 Produtos para Saúde Ltda EPP, (item 09 cota principal e reservada).

- Aglon Comercio e Representação Ltda, (item 11 cota principal e reservada).

- Comercial Cirúrgica Rioclarense Ltda, (item 13 cota principal).

(Germano Helio Sgarioni)
Pregoeiro

ATO DE ADJUDICAÇÃO de 21 de agosto de 2018

PREGÃO ELETRÔNICO Nº 184/18 - Fornecimento de medicamentos (propatilnitrato 10mg, clozapina 100mg e outros), para atendimento a Mandado Judicial, sob o sistema de registro de preços.

Processo Administrativo nº 20.132-7/18

Face ao que consta dos autos, após análise dos documentos apresentados e considerando que não houve intenção de recurso no prazo concedido, RESOLVEMOS:

I- DESCLASSIFICAR as propostas das empresas ISMED FARMACEUTICA EIRELI EPP e VERTICAL DISTRIBUIDORA DE MEDICAMENTOS LTDA ME, por desatenderem os itens 4.2.1 e 4.2.2 do anexo I, não considerando o preço máximo de venda ao Governo da tabela CMED e apresentar valor superior aos 10% em relação a cota principal.

II- Declarar DESERTOS os itens 02, 04, 07, 08 e 12 por ausência de propostas classificadas.

III- ADJUDICAR o objeto da presente licitação às empresas abaixo, que atenderam as exigências da licitação quanto aos requisitos de habilitação:



ADMINISTRAÇÃO

AGLON COMERCIO E REPRESENTAÇÕES LTDA: Itens 05 e 11 - Cotas reservadas e principais;
CM HOSPITALAR S/A: itens 03 e 09 - Cotas reservadas e principais;
DUPATRI HOSPITALAR COMERCIO, IMPORT EXPORT LTDA: Item 06 - Cota reservada e principal;
INTERLAB FARMACEUTICA LTDA: itens 01 e 10 - Cotas principais e reservadas.

GUILHERME MARIN POCHOPIEN
Pregoeiro

DESPACHO DE HOMOLOGAÇÃO

Convite nº 118/18.

Órgão gestor: Unidade de Gestão de Infraestrutura e Serviços Públicos
Objeto: Aquisição de cordão de cobre flexível, cordão condutor e outros.
"Face ao que consta dos autos, de acordo com o Decreto nº 26.781 de 17.01.17, alterado pelo Decreto nº 26.857, de 28.03.17, homologamos o objeto da presente licitação, a empresa abaixo, como segue":

Empresa	Valor (R\$)
DI BLASIO E CIA LTDA - ME	1.723,00
PEDRO HENRIQUE FRANCATO SIMOSO - ME	15.479,00
REDE ELÉTRICA BRASIL LTDA - EPP	2.874,00

Processo n.º 020.708-4/18

DESPACHO DE HOMOLOGAÇÃO

Convite nº 125/18.

Órgão gestor: Unidade de Gestão de Assistência e Desenvolvimento Social.

Objeto: Fornecimento de camisetas para eventos.

"Face ao que consta dos autos, de acordo com o Decreto nº 26.781 de 17.01.17, alterado pelo Decreto nº 26.857, de 28.03.17, homologamos o objeto da presente licitação, a empresa abaixo, como segue":

Empresa	R\$
MEGABOR COMÉRCIO DE BORRACHAS EIRELI - ME	14.268,00

Processo n.º 022.598-7/18

EDITAL DE CONCURSO Nº 003/18, de 23 de agosto de 2018 ÓRGÃO: Município de Jundiaí/Unidade de Gestão de Cultura.

OBJETO: Concurso "1º FESTIVAL DE CURTAS-METRAGENS DE JUNDIAÍ 2018"

DISPONIBILIDADE DO EDITAL NA ÍNTEGRA: O Edital estará disponibilizado, na íntegra, no site www.cultura.jundiai.sp.gov.br/editais ou poderá ser adquirido pessoalmente na Av. União dos Ferroviários, 1.760 – Complexo FEPASA- Centro – Jundiaí – SP, de 2ª a 6ª feira, exceto feriados e pontos facultativos, no período de 27 de agosto de 2018 a 10 de outubro de 2018, no horário das 09:00 as 18:00.

INSCRIÇÕES: As inscrições estarão abertas do dia 27 de agosto até às 23h59 do dia 10 de outubro de 2018. Serão somente online, através do site <https://cultura.jundiai.sp.gov.br/festivaldecortas/>. O candidato deverá preencher o Requerimento de Inscrição no endereço eletrônico <https://cultura.jundiai.sp.gov.br/festivaldecortas/>, anexando às inscrições os links dos filmes na íntegra para avaliação. Os links para visualização e avaliação deverão ser exclusivamente no Youtube. Para inscrição no "1º Festival de Curtas-Metragens de Jundiaí" os proponentes preencher corretamente o formulário disponível no endereço eletrônico <https://cultura.jundiai.sp.gov.br/festivaldecortas/> e anexar cópias dos Termos de obtenção e/ou liberação de Direitos sobre a obra, sendo eles: Direito autoral sobre o roteiro, Ecad em caso de haver trilhas sonoras e Direito de imagem dos atores que participam da obra. Mais informações sobre as inscrições estão disponíveis no item 2 do Edital.

SELEÇÃO: As obras audiovisuais cujas inscrições estejam de acordo com o item 3 do Edital, serão avaliadas no período de 11 a 19 de outubro de 2018.

APRESENTAÇÃO: As obras selecionadas serão apresentadas durante o 1º FESTIVAL DE CURTAS-METRAGENS DE JUNDIAÍ 2018, nos dias 23 e 24 de novembro de 2018, sendo que no dia 25 de novembro de 2018, será realizada a premiação.

MARCELO PERONI
Gestor da Unidade de Cultura

PREGÃO ELETRÔNICO Nº 181/18

OBJETO: Prestação de serviços de manutenção preventiva e corretiva nos equipamentos odontológicos de diversas marcas e modelos, incluindo o fornecimento de peças, destinados à Unidade de Gestão de Promoção da Saúde.

ENCAMINHAMENTO DA PROPOSTA COMERCIAL: pelo site www.jundiai.sp.gov.br - link "Licitações/Compra Aberta – Acesso ao Sistema – Pregão Eletrônico – Consultar Pregão Eletrônico", até às 09:30 horas do dia 10 de setembro de 2018.

PREGOEIRO(A) RESPONSÁVEL: GERMANO HÉLIO SGARIONI

PREGÃO ELETRÔNICO Nº 206/18

OBJETO: Contratação de empresa especializada para o fornecimento de alimentação para atletas, treinadores, dirigentes e equipe de arbitragem do 1º Jogos Infantis do Estado de São Paulo, que inclui café da manhã, almoço e jantar, destinados à Unidade de Gestão de Esporte e Lazer.

ENCAMINHAMENTO DA PROPOSTA COMERCIAL: pelo site www.jundiai.sp.gov.br - link "Licitações/Compra Aberta – Acesso ao Sistema – Pregão Eletrônico – Consultar Pregão Eletrônico", até às 09:30 horas do dia 06 de setembro de 2018.

PREGOEIRO(A) RESPONSÁVEL: ÉRIKA MELATO FRARE ROVERI

DISPONIBILIDADE DOS EDITAIS NA ÍNTEGRA: www.jundiai.sp.gov.br (entrar no link "Licitações/Compra Aberta" – Consulta de Licitações – Pregão Eletrônico – Consultar Pregão Eletrônico - Editais/Anexos) - grátis, ou no Paço Municipal "Nova Jundiaí", Departamento de Compras Governamentais – 4º andar, de 2ª a 6ª feira, das 09:00 às 18:00 horas, mediante o pagamento de R\$ 10,00 (dez reais) cada ABERTURA DA PROPOSTA COMERCIAL: logo após o término do seu encaminamento
SESSÃO DE LANCES: o início da sessão de lances dar-se-á a partir de até 10 (dez) minutos após a abertura e classificação ou não das propostas.

(ALEXANDRE CASTRO NUNES)

Diretor do Departamento de Compras Governamentais

EXTRATO

TERMO DE COMPROMISSO. CONTRATANTE: MUNICÍPIO DE JUNDIAÍ – UNIDADE DE GESTÃO DE MOBILIDADE E TRANSPORTE (UGMT). CREDENCIADA: AUTO SOCORRO SOUZA & SILVA LTDA EPP. PROCESSO Nº 26.716-3/17. ASSINATURA: 22/08/18. OBJETO: EXECUÇÃO DOS SERVIÇOS DE REMOÇÃO DE VEÍCULOS (GUINCHO), DE CONFORMIDADE COM AS DISPOSIÇÕES DA LEI FEDERAL Nº 9.503/2007 E DO EDITAL DE CONVOCAÇÃO. MODALIDADE: EDITAL DE CONVOCAÇÃO Nº 02, DE 02 DE OUTUBRO DE 2017.

ATO DE CLASSIFICAÇÃO/ADJUDICAÇÃO

CONVITE OBRAS Nº 005/18 - Contratação de serviços especializados em engenharia para avaliação técnica e revisão dos projetos estruturais das Unidades De Pronto Atendimento – UPA Ponte São João, localizada à Rua Antenor Soares Gandra, 391 - Bairro Ponte São João, e UPA Vila Progresso, localizada à Rua Zuferey, 1.100 - Vila Progresso, nesta cidade.

Processo Administrativo nº 20.958-5/18

A CMHJL – Comissão Municipal de Habilitação e Julgamento de Licitações, do Município de Jundiaí, Estado de São Paulo, no uso de suas atribuições legais, reunida nesta data e; Considerando a análise técnica da Unidade de Gestão de Infraestrutura e Serviços Públicos constante dos autos;

RESOLVE:

- Classificar as empresas:

	EMPRESS	PROPOSTA
1º	MPT Engenharia Civil Ltda.	R\$ 145.500,00
2º	Renato Andrade Engenharia Ltda.	R\$ 147.500,00
3º	Campaner Engenharia Ltda.	R\$ 148.500,00

- Adjudicar o objeto desta licitação a favor da empresa **MPT Engenharia Civil Ltda.**, por apresentar menor preço e atender as exigências do Edital.

Fica aberto o prazo de 2(dois) dias úteis para interposição de recursos, a contar da data da publicação.

Jundiaí, em 23 de agosto de 2018

Neuri José Anzolin
Presidente CMHJL
em exercício

**GESTÃO DE PESSOAS****DDS/DIVISÃO DE RECRUTAMENTO E SELEÇÃO****PORTARIA N.º 903, DE 23 DE AGOSTO DE 2018.**

Exonera a pedido, a servidora KATIA DE ABREU SARAIVA MAGALHAES, do cargo de Professor de Educação Básica II, pertencente ao quadro de pessoal estatutário, retroagindo seus efeitos a 01 de agosto de 2018.

PORTARIA N.º 904, DE 23 DE AGOSTO DE 2018.

Exonera a pedido, a servidora ODILIA DE QUEIROZ SILVESTRONI, do cargo de Agente de Serviços Operacionais, pertencente ao quadro de pessoal estatutário, retroagindo seus efeitos a 09 de agosto de 2018.

PORTARIA N.º 905, DE 23 DE AGOSTO DE 2018.

Resolve conceder à servidora NAIARA SANCHES CONSENCIO, Assistente de Administração, pertencente ao quadro de pessoal estatutário, licença para tratamento de saúde de pessoa da família, pelo período de 09 (nove) dias, retroagindo seus efeitos a 16 de agosto de 2018.

PORTARIA N.º 906, DE 23 DE AGOSTO DE 2018.

Resolve conceder à servidora SIMONÍ DEFANTE ALKIMIM, Professor de Educação Básica I, pertencente ao quadro de pessoal estatutário, licença para tratamento de saúde de pessoa da família, pelo período de 05 (cinco) dias, retroagindo seus efeitos a 13 de agosto de 2018.

PORTARIA N.º 907, DE 23 DE AGOSTO DE 2018.

Resolve conceder à servidora IARA LUCIA SPOHR, Professor de Educação Básica I, pertencente ao quadro de pessoal estatutário, licença para tratamento de saúde de pessoa da família, pelo período de 08 (oito) dias, retroagindo seus efeitos a 17 de agosto de 2018.

PORTARIA N.º 908, DE 23 DE AGOSTO DE 2018.

Resolve conceder à servidora DAMARES NUNES DE SOUZA LINS, Técnico de Enfermagem, pertencente ao quadro de pessoal estatutário, licença para tratamento de saúde de pessoa da família, pelo período de 04 (quatro) dias, retroagindo seus efeitos a 14 de agosto de 2018.

PORTARIA N.º 909, DE 23 DE AGOSTO DE 2018.

Resolve conceder à servidora ELAINE DE PAULA PIMENTEL, Agente de Desenvolvimento Infantil, pertencente ao quadro de pessoal estatutário, 01 (um) mês de férias-prêmio, no período de 27 de agosto de 2018 a 26 de setembro de 2018, conforme consta no Processo n.º 21.859-0/2015.

PORTARIA N.º 910, DE 23 DE AGOSTO DE 2018.

Resolve conceder ao servidor GUSTAVO BRIAN ALMEIDA SILVA, Agente de Serviços Operacionais, pertencente ao quadro de pessoal estatutário, 01 (um) mês de férias-prêmio, no período de 27 de agosto de 2018 a 26 de setembro de 2018, conforme consta no Processo n.º 1.681-8/2017.

PORTARIA N.º 911, DE 23 DE AGOSTO DE 2018.

Resolve conceder ao servidor ALTAIR APARECIDO BATISTA, ocupante do cargo de Motorista V. Carga/Equipto. Esp., pertencente ao quadro de pessoal estatutário, lotado na Unidade de Gestão de Planejamento Urbano e Meio Ambiente, por força da Lei n.º 5.308, de 05 de outubro de 1999, férias-prêmio, pelo período de 01 (um) mês, a partir de 11 de setembro de 2018, conforme consta no Processo n.º 9.085-4/2017.

PORTARIA N.º 913, DE 23 DE AGOSTO DE 2018.

Designa a servidora ANA PAULA NOGUEIRA, para exercer em substituição a função de Chefe da Seção de Educação de Trânsito, junto à Unidade de Gestão de Mobilidade e Transporte, atribuindo-lhe "FC-2", durante o impedimento da titular JULIANA MARIA MAIA, em gozo de férias-regulamentares, no período de 20 de agosto de 2018 a 08 de setembro de 2018, com fundamento no art. 11, da Lei Complementar n.º 499/2010.

Republicado por conter incorreções**PORTARIA N.º 902, DE 21 DE AGOSTO DE 2018.**

Faz saber que fica afastado do exercício do cargo, o servidor JOSE LUIZ DOS SANTOS, ocupante do cargo de Motorista de Veículos Leves, pertencente ao quadro de pessoal estatutário, pelo período de 29 de agosto de 2018 a 18 de setembro de 2018, com prejuízo dos vencimentos, nos termos do Art. 44, § 1º, da Lei n.º 499, de 22 de dezembro de 2010 e suas alterações, conforme consta no Processo n.º 15.358-5/2018.

EDITAL N.º 220, DE 23 DE AGOSTO DE 2018.

ROSEMARY AP. GHIRALDI SIMIONATO, Gestora Adjunta de Gestão de Pessoas, da Unidade Adjunta de Gestão de Pessoas, do Município de Jundiá, Estado de São Paulo, no uso de suas atribuições legais, conforme disposto na Lei Municipal n.º 5.641, de 06 de julho de 2001, Lei Municipal n.º 8.763, de 03 de março de 2017 alterada pela Lei n.º 8.948,

de 27 de abril de 2018 e face ao que consta do Processo n.º 25.250-4/2017.....

Tendo em vista a desistência dos candidatos 55º Lugar NATHALIA ARCENIO DE TOLEDO e 56º Lugar EDUARDO LUIZ DE ALMEIDA JÚNIOR, da Classificação Geral;

FAZ SABER que ficam as candidatas abaixo relacionadas, convocadas a comparecer **munidas de DUAS CÓPIAS E ORIGINAL de Carteira de Identidade, CPF, Certidão de Casamento e documentos comprobatórios (diploma e histórico), no dia 30 de Agosto de 2018 (quinta-feira) às 9h 30**, na Unidade de Gestão de Educação, 2º Andar – Sala Antônio Candido - sita a Avenida Dr. Cavalcanti, n.º 396, Vila Arens - Complexo Argos – a fim de tratar do ingresso no Serviço Público Municipal, na classe de **PROFESSOR DE EDUCAÇÃO BÁSICA I**.

FAZ SABER AINDA, que a documentação comprobatória para preenchimento dos requisitos exigidos pelo Edital do Concurso, conforme segue:

Professor de Educação Básica I	Licenciatura plena em Pedagogia ou Normal Superior, conforme Lei de Diretrizes e Bases da Educação Nacional
--------------------------------	---

FAZ SABER ENTÃO, que a documentação comprobatória deverá ser entregue no ato da sessão de escolha de classe, em envelope pardo, mediante apresentação dos originais para posterior análise, que o não comparecimento na data estipulada implica na desistência da vaga;

CLASS. GERAL	NOME
57º Lugar	VANESSA CRISTINA DA SILVA ZAVAN
58º Lugar	CARLA ALVES RIBEIRO MARTINS

Para que não se alegue ignorância, faz baixar o presente Edital que será publicado na Imprensa Oficial do Município e afixado no local de costume.

ROSEMARY AP. GHIRALDI SIMIONATO
Gestora Adjunta de Gestão de Pessoas

Publicado na Imprensa Oficial do Município e registrado na Unidade de Gestão de Administração e Gestão de Pessoas aos vinte e três dias do mês de agosto do ano de dois mil e dezoito.

DDS/DIVISÃO DE RECRUTAMENTO E SELEÇÃO**ATOS DO EXMO. SR. PREFEITO MUNICIPAL.**

- Processo n.º. **10.231-9/2018**
- Objeto: Concurso Público a classe de **AGENTE DE DESENVOLVIMENTO INFANTIL**.
- Despacho: Face ao que consta dos autos, **HOMOLOGO** o presente Concurso Público.

LUIZ FERNANDO ARANTES MACHADO
Prefeito Municipal

DDS/DIVISÃO DE RECRUTAMENTO E SELEÇÃO
ATOS DO EXMO. SR. PREFEITO MUNICIPAL.

- Processo n.º. **10.209-5/2018**
- Objeto: Concurso Público a classe de **TÉCNICO EM NUTRIÇÃO E DIETÉTICA**.
- Despacho: Face ao que consta dos autos, **HOMOLOGO** o presente Concurso Público.

LUIZ FERNANDO ARANTES MACHADO
Prefeito Municipal

DDS/DIVISÃO DE RECRUTAMENTO E SELEÇÃO

PORTARIA N.º 914, DE 23 DE AGOSTO DE 2018.
Exonera, JOSÉ ROBERTO BARBOZA, do cargo de ASSESSOR AUTÁRQUICO I, símbolo "DAC-04", em comissão, do quadro da Escola de Gestão Pública de Jundiá – EGP, nomeado pela Portaria n.º 1194, de 27 de julho de 2017, a partir de 24 de agosto de 2018.

PORTARIA N.º 915, DE 23 DE AGOSTO DE 2018.
Nomeia RAFAEL CESAR SPINARDI, para exercer o cargo de ASSESSOR AUTÁRQUICO I, símbolo "DAC-04", de provimento em comissão, junto à Escola de Gestão Pública de Jundiá - EGP, nos termos da Lei Municipal n.º 8.810, de 12 de julho de 2017.

**GESTÃO DE PESSOAS****UNIDADE DE GESTÃO DE ADMINISTRAÇÃO E GESTÃO DE PESSOAS SEÇÃO DE ATENDIMENTO AO SERVIDOR****EDITAL Nº 215 de 13 de agosto de 2018**

ROSEMARY AP. GHIRALDI SIMIONATO, Gestora Adjunta de Gestão de Pessoas, da Unidade de Gestão de Administração e Gestão de Pessoas, Prefeitura do Município de Jundiaí, Estado de São Paulo, no uso de suas atribuições legais, conforme disposto na Lei Municipal nº 5.641, de 06 de julho de 2001, Lei Municipal nº 8.763, de 03 de março de 2017, alterada pela Lei nº 8.948, de 27 de abril de 2018.

FICA a Sra. Isabel Molina Garcia, notificada a comparecer na Unidade de Gestão de Pessoas, Diretoria de Administração de Pessoal /Seção de Atendimento ao Servidor, sita à Avenida da Liberdade s/nº, 3º andar, ala Norte, do Paço Municipal, no prazo máximo de 05 (cinco) dias, contados da data da publicação deste Edital.

**DDS/DIVISÃO DE RECRUTAMENTO E SELEÇÃO
EDITAL Nº 219, DE 22 DE AGOSTO DE 2018.**

A PREFEITURA DO MUNICÍPIO DE JUNDIAÍ, por meio da Comissão do Concurso encarregada da fiscalização do concurso público para os cargos de **MÉDICO CLÍNICO GERAL (UBS)**, **MÉDICO GINECOLOGISTA E OBSTETRA**, **MÉDICO INFECTOLOGISTA**, **MÉDICO NEUROPEDIATRA** e **MÉDICO REUMATOLOGISTA**, nos termos do Processos nº 14.865-0/2018, 14.866-8/2018, 14.868-4/2018, 14.869-2/2018 e 14.871-8/2018.....

FAZ SABER que em atendimento a Lei Municipal nº 4.420 de 20 de setembro de 1994, não tivemos candidatos aprovados como portadores de necessidades especiais.

FAZ SABER FINALMENTE a Classificação Final dos aprovados no Concurso Público, sendo uma lista especial (afrodescendentes), e uma geral, em ordem de classificação, por cargo, já atribuídos os critérios de desempate segundo item 8.9 do Edital de Abertura, conforme segue:

**CLASSIFICAÇÃO FINAL – AFRODESCENDENTE
MÉDICO REUMATOLOGISTA**

Nome do Candidato	Prova Objetiva	Título	Nota Final	Desempate			Class.
				C.E.	Título	Data Nasc.	
FABIANO GÉNOVA DE OLIVEIRA	58,00	3,00	61,00	24,00	3,00	27/01/1982	1º

**CLASSIFICAÇÃO FINAL – GERAL
MÉDICO CLÍNICO GERAL (UBS)**

Nome do Candidato	Prova Objetiva	Título	Nota Final	Desempate			Class.
				C.E.	Título	Data Nasc.	
ANDRE RAFAEL BARBOSA FAGIANI	76,00	0,00	76,00	30,00	0,00	11/11/1987	1º
DAGMAR CURINGA DA SILVA	74,00	0,00	74,00	34,00	0,00	04/04/1975	2º
VINICIUS FRANCISCO CARDOSO	74,00	0,00	74,00	32,00	0,00	19/03/1994	3º
VANESSA MATEUS SCALFI FAVORETTO	66,00	6,00	72,00	30,00	6,00	08/02/1985	4º
ALDO LEAO DO NASCIMENTO JUNIOR	68,00	3,00	71,00	30,00	3,00	13/05/1976	5º
LETICIA HELENA DE SOUSA MARQUES	70,00	0,00	70,00	30,00	0,00	28/08/1987	6º
CAROLINA RODRIGUES PONZONI	68,00	0,00	68,00	30,00	0,00	25/03/1987	7º
RENATO BATISTA DE SOUZA JUNIOR	68,00	0,00	68,00	28,00	0,00	15/08/1991	8º
VITOR AIELLO RITTO	62,00	6,00	68,00	24,00	6,00	10/08/1984	9º
DANIELI CRISTINA DOS SANTOS MOREIRA	64,00	3,00	67,00	26,00	3,00	30/08/1988	10º
LETICIA BARBERI	60,00	6,00	66,00	24,00	6,00	19/12/1980	11º
CAMILA DOURADO SODARIO MARROCHIO	62,00	3,00	65,00	24,00	3,00	04/04/1983	12º
CAROLINA TEIXEIRA FERREIRA	62,00	0,00	62,00	24,00	0,00	26/05/1993	13º
ADRIANO PIRES BARBOSA	60,00	0,00	60,00	24,00	0,00	19/03/1983	14º
ELOIZA FIRAKAWA	56,00	3,00	59,00	22,00	3,00	17/10/1955	15º
GLAUCO ANDREAZZI FRANCO	56,00	3,00	59,00	24,00	3,00	21/01/1983	16º
EDUARDO YONESAWA PILLON	56,00	3,00	59,00	22,00	3,00	05/12/1973	17º
SYMONE DAMASCENO COSTA	58,00	0,00	58,00	26,00	0,00	12/10/1970	18º
FLAVIA PERRICELLI	58,00	0,00	58,00	24,00	0,00	06/03/1980	19º
CAMILA MARIEL JURASKI MACHUCA	58,00	0,00	58,00	24,00	0,00	08/06/1991	20º
KAIANE FERNANDA TOLDO	58,00	0,00	58,00	22,00	0,00	05/01/1990	21º
LARA MONTEIRO DE QUEIROZ RAVAZZI	58,00	0,00	58,00	22,00	0,00	26/06/1992	22º
CLÁUDIA CASTILHO MOUCO MÂNCIO	56,00	0,00	56,00	24,00	0,00	27/08/1986	23º
ALINE GOMES DE ALMEIDA SCOBOSA	54,00	0,00	54,00	24,00	0,00	30/03/1986	24º
JESSIKA ENDRIGO	54,00	0,00	54,00	24,00	0,00	26/04/1992	25º
SILVIA ANGÉLICA SOUZA FREIRE	50,00	0,00	50,00	20,00	0,00	19/11/1958	26º
RAISA RODRIGUES DE SOUZA	50,00	0,00	50,00	20,00	0,00	27/05/1992	27º

MÉDICO GINECOLOGISTA E OBSTETRA

Nome do Candidato	Prova Objetiva	Título	Nota Final	Desempate			Class.
				C.E.	Título	Data Nasc.	
ISABELLA SAMPAIO DE SOUZA	78,00	0,00	78,00	32,00	0,00	25/05/1990	1º
ISABELLE CRISTINE MARQUES DE LIMA GOULART	74,00	0,00	74,00	34,00	0,00	04/05/1990	2º
MILZEN JESSEL LAVANDER GIATTI	66,00	6,00	72,00	28,00	6,00	27/04/1955	3º
KAREN CRISTINE TJOE	72,00	0,00	72,00	32,00	0,00	05/11/1985	4º
STELA LOURENÇO PUPIM	72,00	0,00	72,00	30,00	0,00	12/04/1989	5º
NELSILENE MOTA CARVALHO	60,00	10,00	70,00	28,00	10,00	03/08/1971	6º
ÉLIQUE FABIANE CALSAVARA	70,00	0,00	70,00	28,00	0,00	17/08/1988	7º
KARLA MAYUMI ISHIKAWA	68,00	0,00	68,00	28,00	0,00	05/12/1987	8º
LÍVIA MARIA LEVADA FERREIRA	66,00	0,00	66,00	30,00	0,00	23/11/1989	9º
GABRIELA ALVES ROSA ROSSINI	66,00	0,00	66,00	26,00	0,00	07/10/1988	10º
TALITA APARECIDA RIEGAS MENDES	64,00	0,00	64,00	28,00	0,00	27/01/1989	11º
LUANDA DE ABREU FIGUEIRA	64,00	0,00	64,00	26,00	0,00	17/08/1988	12º

**GESTÃO DE PESSOAS**

DARIANE SUSAN RODRIGUES AMIKY	62,00	0,00	62,00	28,00	0,00	05/08/1988	13º
GIOVANNA PESSINI	56,00	3,00	59,00	24,00	3,00	27/01/1989	14º
ERICA CRISTINA FURLAN MOREIRA	54,00	0,00	54,00	22,00	0,00	29/02/1984	15º
ANA LUIZA BARBIERE BONATELLI	52,00	0,00	52,00	24,00	0,00	04/09/1986	16º
LUANA GRACIELLE NACARATH BOSAIPO	50,00	0,00	50,00	22,00	0,00	22/04/1983	17º

MÉDICO INFECTOLOGISTA

Nome do Candidato	Prova Objetiva	Título	Nota Final	Desempate			Class.
				C.E.	Título	Data Nasc.	
PAULA FERNANDA GOMES TELLES	82,00	6,00	88,00	34,00	6,00	03/02/1984	1º
DANILO GALVÃO TEIXEIRA	82,00	0,00	82,00	36,00	0,00	17/10/1980	2º
NOELLE MIOTTO	66,00	10,00	76,00	28,00	10,00	14/03/1986	3º
LAENA CRISTIANE ZANELLI DE MORAIS	72,00	0,00	72,00	28,00	0,00	23/02/1981	4º
DANILO GALVÃO TEIXEIRA	64,00	6,00	70,00	28,00	6,00	18/04/1987	5º
NATHALIE MARCON USKI	68,00	0,00	68,00	30,00	0,00	23/06/1989	6º
LETICIA PISONI ZANAGA	68,00	0,00	68,00	28,00	0,00	18/04/1985	7º
DANIELA KALLIOPE DE SA PARASKEVOPOULOS	68,00	0,00	68,00	28,00	0,00	22/04/1988	8º
GABRIELA BEZERRA DE FREITAS DINIZ	68,00	0,00	68,00	28,00	0,00	25/06/1988	9º
ANTONIO CAMARGO MARTINS	62,00	0,00	62,00	26,00	0,00	17/08/1988	10º
TASSIANA RODRIGUES DOS SANTOS GALVÃO	52,00	6,00	58,00	22,00	6,00	02/02/1987	11º
MARCUS VINÍCIUS LANDIM STORI MILANI	54,00	0,00	54,00	22,00	0,00	14/11/1988	12º

MÉDICO NEUROPEDIATRA

Nome do Candidato	Prova Objetiva	Título	Nota Final	Desempate			Class.
				C.E.	Título	Data Nasc.	
WALKIRIA MONTEIRO LOPES	76,00	0,00	76,00	34,00	0,00	08/01/1986	1º
DANIELA DE OLIVEIRA COLLACO	68,00	0,00	68,00	28,00	0,00	04/11/1976	2º
PILAR SÍLVIA OLIVEIRA TAVARES	64,00	0,00	64,00	26,00	0,00	22/06/1984	3º
CLAUDIA MARIA PECHINI BENTO	52,00	6,00	58,00	22,00	6,00	15/05/1984	4º
JANE ESTELA CARLOS	52,00	0,00	52,00	22,00	0,00	18/06/1963	5º

MÉDICO REUMATOLOGISTA

Nome do Candidato	Prova Objetiva	Título	Nota Final	Desempate			Class.
				C.E.	Título	Data Nasc.	
ALINE KÜHL TORRICELLI	86,00	0,00	86,00	36,00	0,00	15/05/1989	1º
MATEUS FORNASIERI MOKWA	78,00	3,00	81,00	32,00	3,00	19/05/1987	2º
JACQUELINE FOELKEL PIGNATARI	80,00	0,00	80,00	32,00	0,00	16/02/1990	3º
WALLACE DORNELES GOMES	66,00	0,00	66,00	30,00	0,00	20/02/1986	4º
FABIANO GÊNIOVA DE OLIVEIRA	58,00	3,00	61,00	24,00	3,00	27/01/1982	5º

Para que não se alegue ignorância, faz baixar o presente Edital que será publicado na Imprensa Oficial do Município e afixado no local de costume.

GRAZZIELA CAMARGO BRANT
Presidente da Comissão Especial

Publicado na Imprensa Oficial do Município de Jundiaí e registrado na Unidade de Gestão de Administração e Gestão de Pessoas, aos vinte e dois dias do mês de agosto do ano de dois mil e dezoito.

IPREJUN**EXTRATO DE CONVÊNIO Nº 03/2018**

PROCESSO Nº: 7.461-7/2018-1
Contratante: INSTITUTO DE PREVIDÊNCIA DO MUNICÍPIO DE JUNDIAÍ/SP
CNPJ Contratante: 05.507.216/0001-61
CNPJ Conveniado: 60.746.948/0001-12
Conveniado: BANCO BRADESCO S.A.
Objeto: Consignação em folha de pagamento de valores referentes à mensalidade em favor do conveniado e descontos de compromissos assumidos com a intermediação desta, por servidores ativos, inativos e pensionistas do contratante.
Fundamento Legal: Decreto 25.393 de 17 de novembro de 2014 e alterações posteriores. Ato Normativo nº 04 de 18 de março de 2015.
Data de Assinatura: 01/03/2018

JOÃO CARLOS FIGUEIREDO
DIRETOR PRESIDENTE

PORTARIA Nº 621 DE 20 DE AGOSTO DE 2018
Resolve conceder ao servidor HELDER JONAS MONTANHER, Agente de Trânsito, pertencente ao quadro de pessoal estatutário da P.M.J., Auxílio-Doença por 60 (sessenta) dias, de 04/08/2018 a 02/10/2018, revogadas as disposições em contrário.

PORTARIA Nº 633 DE 23 DE AGOSTO DE 2018
Resolve prorrogar o Auxílio-Doença concedido ao servidor JOÃO DONIZETE CUSTODIO, Oficial de Serviços Hidráulicos, pertencente ao

quadro de pessoal estatutário da P.M.J., lotado na Secretaria Municipal de Planejamento e Meio Ambiente, por força da Lei Municipal nº 5.308/99, por 90 (noventa) dias, de 24/07/2018 a 18/10/2018, revogadas as disposições em contrário.

JOÃO CARLOS FIGUEIREDO
Diretor Presidente

CIJUN

COMPANHIA DE INFORMÁTICA DE JUNDIAÍ - CIJUN
CNPJ: 67.237.644/0001-79
EXTRATO DE EDITAL

EDITAL DE PREGÃO ELETRÔNICO Nº004/2018 de 22 de agosto de 2018. OBJETO: Contratação de empresa especializada para fornecimento de Links de acesso à Internet em infraestrutura BGP, com fornecimento de 04 (quatro) novos serviços de comunicação em rede TCP/IP com acesso à Rede Mundial de Computadores - Internet, pelo período de 36 meses, de acordo com as especificações e quantidades apresentadas no Termo de Referência, Anexo I do presente Edital. A contratação ocorrerá de acordo com as normas contidas na Lei Federal nº 10.520, de 17 de julho de 2002, Lei Federal nº 13.303, de 30 de junho de 2016, pelos Decretos Municipais nº 21.263, de 25 de junho de 2008 e nº 26.852, de 21 de março de 2017, pelo Regulamento Interno de Licitações e Contratos da CIJUN, pela Lei Complementar Federal nº 123/06 e alterações posteriores, bem como, nas cláusulas contidas no Edital. DISPONIBILIDADE DO EDITAL NA ÍNTEGRA: www.jundiai.sp.gov.br (entrar no link: Compra Aberta acessar Mural/ Pregão



CIJUN

Eletrônico – Unid. Compradora: CIJUN - Anexos), na sede da CIJUN – Apoio Administrativo situada à Avenida da Liberdade, s/nº, 1º andar, Ala Sul, Paço Municipal de Jundiaí - SP - de 2ª a 6ª feira, das 09:00 às 11:00 horas e das 14:00 às 16:30 horas, ou no site da CIJUN: www.cijun.sp.gov.br. ENCAMINHAMENTO DA PROPOSTA COMERCIAL: pelo site www.jundiai.sp.gov.br - link Compra Aberta – Compras – Pregão Eletrônico – Unidade compradora: CIJUN – Consultar Pregão Eletrônico, até o horário da abertura, que dar-se-á no dia 06 de setembro de 2018 às 14h00. SESSÃO DE LANCES: o início da sessão de lances dar-se-á em até 10 (dez) minutos após a abertura e classificação ou não das propostas. Todas as demais comunicações relativas a esta licitação serão divulgadas no site www.cijun.sp.gov.br e na Imprensa Oficial do Município de Jundiaí.

Amauri Marquezi de Luca
Diretor Presidente

COMPANHIA DE INFORMATICA DE JUNDIAÍ - CIJUN CNPJ Nº 67.237.644/0001-79 PREGÃO PRESENCIAL Nº. 007/2018

Torna-se público, para conhecimento dos interessados, que na sala de Reuniões da CIJUN da Unidade I da CIJUN, situada na Av. da Liberdade, s/nº – Paço Municipal – 1º Andar – Ala Sul -CEP 13.214-900 – Jundiaí – SP, no dia 06 de setembro de 2018 às 09h00 será realizado Pregão Presencial nº. 007/2018, do tipo “menor valor global”, para: Contratação de empresa especializada em prestação de serviço de consultoria, assessoria e execução de Serviços de Natureza Contábil, Fiscal, Tributária, Trabalhista e Folha de Pagamento, conforme exigências e especificações técnicas descritas no Termo de Referência, Anexo I. A contratação ocorrerá de acordo com as normas contidas na Lei Federal nº 10.520, de 17 de julho de 2002, Lei Federal nº 13.303, de 30 de junho de 2016, pelos Decretos Municipais nº 21.263, de 25 de junho de 2008 e nº 26.852, de 21 de março de 2017, pelo Regulamento Interno de Licitações e Contratos da CIJUN, pela Lei Complementar Federal nº 123/06 e alterações posteriores, bem como, nas cláusulas contidas no Edital. O Edital estará disponível, na íntegra, com todos os seus Anexos, no “site” www.cijun.sp.gov.br, ou poderá ser adquirido na Unidade I da CIJUN no endereço supracitado, das 9h às 16h, pelos interessados. Os envelopes “PROPOSTA” e “DOCUMENTOS” deverão ser entregues até o dia 06 de setembro de 2018 às 09h00, impreterivelmente, junto a Pregoeira e Equipe de Apoio da CIJUN, no endereço supracitado. Ato contínuo se procederá à ABERTURA dos envelopes. Todas as demais comunicações relativas ao presente procedimento serão divulgadas no site www.cijun.sp.gov.br e na Imprensa Oficial do Município de Jundiaí.

Jundiaí, 22 de agosto de 2018.
Amauri Marquezi de Luca
Diretor Presidente

PROMOÇÃO DA SAÚDE

EDITAL Nº 37/2018

O Gestor da Unidade de Gestão de Promoção da Saúde e Presidente do Conselho Municipal de Saúde do município de Jundiaí – Estado de São Paulo, no uso de suas atribuições legais, consoante dispõe a Lei Municipal nº 4107, de 29 de março de 1993 e o Processo Administrativo nº 35.625-5/2017...

FAZ SABER que no próximo dia 21/09/2018, às 15 horas, será realizada a Plenária de Recomposição do Conselho Gestor do Centro de Reabilitação de Jundiaí – CRJ, sito à Rua Barão de Teffé, 493 - Anhangabaú- Jundiaí-SP.

Vagas em aberto:

REPRESENTANTES DE USUÁRIOS:

02 Titulares
02 Suplentes

As inscrições poderão ser feitas no próprio local, até às 15 horas do dia da eleição e estão limitadas a usuários do Serviço.

Para que não se alegue ignorância, faz baixar o presente Edital, que será afixado no local de costume e publicado na Imprensa Oficial do Município de Jundiaí.

Jundiaí, 21 de agosto de 2018.
TIAGO TEXERA

Gestor da Unidade de Gestão de Promoção da Saúde e Presidente do Conselho Municipal de Saúde

PROMOÇÃO DA SAÚDE

EDITAL Nº 161, DE 21 DE AGOSTO DE 2018

A Gerente da Vigilância Sanitária da Unidade de Gestão de Promoção da Saúde do Município de Jundiaí – Estado de São Paulo, no uso de suas atribuições legais:

Comunica o deferimento de Solicitação de Avaliação de Projetos – Laudo Técnico de Avaliação LTA, em atendimento ao Anexo I da Portaria CVS 15, de 26 de Dezembro de 2002.

Nº LTA: 014/2018

Data Deferimento: 17/08/2018

Razão Social: ESCOLA DE EDUCAÇÃO INFANTIL PEDACINHO DO CÉU LTDA. - ME

CNPJ: 05.455.533/0002-62

Endereço: Rua Idalina Gonçalves Dias, 401 – Jardim São Camilo - Jundiaí – CEP: 13216-472

Tipo de Estabelecimento: INSTITUIÇÃO DE ENSINO INFANTIL

Resp. Legal: CAMILA GHIOTTI

Resp. Téc.: Projeto: GABRIEL CHEPUCK

Cau nº: A34815-5

Adriana Swain Muller
Gerente - Vigilância Sanitária
Departamento de Vigilância em Saúde
UGPS/PMJ

EDITAL Nº 162, DE 22 DE AGOSTO DE 2018

A Gerente da Vigilância Sanitária da Unidade de Gestão de Promoção da Saúde do Município de Jundiaí – Estado de São Paulo, no uso de suas atribuições legais,

Faz saber que, de acordo com o estabelecido no artigo 92, da Lei Estadual nº 10.083, de 23/09/1998 – Código Sanitário do Estado de São Paulo - lavrou-se em 03 de agosto de 2018, para o estabelecimento abaixo identificado, o Termo Vinculado de Desinterdição de Estabelecimentos sob Vigilância Sanitária nº 04/18, pelo motivo, a saber:

Em razão de terem sido sanadas parcialmente as irregularidades apontadas no Auto de Infração nº 1.946, datado de 11 de junho de 2018 e protocolo de Termo de Compromisso por parte do autuado para finalizar as adequações no prazo de 30 dias corridos.

NÚCLEO DE EDUCAÇÃO INFANTIL SONHO ENCANTADO S/S LTDA.

CNPJ: 61.703.682/0001-93

Rua Coronel Joaquim Ferraz Júnior, 69 – Vila Rio Branco - Jundiaí - SP
CEP: 13215-292

PROCESSO Nº 22.504-5/2018-1

Jundiaí, 22 de agosto de 2018
Adriana Swain Muller
Gerente - Vigilância Sanitária
Departamento de Vigilância em Saúde
UGPS/PMJ

EDITAL Nº 163, DE 22 DE AGOSTO DE 2018

A Gerente da Vigilância Sanitária da Unidade de Gestão de Promoção da Saúde do Município de Jundiaí – Estado de São Paulo, no uso de suas atribuições legais:

Comunica o deferimento de Solicitação de Avaliação de Projetos – Laudo Técnico de Avaliação LTA, em atendimento ao Anexo I da Portaria CVS 15, de 26 de Dezembro de 2002.

Nº LTA: 013/2018

Data Deferimento: 20/08/2018

Razão Social: SALVADOR & MIRANDA ODONTOLOGIA LTDA. ME

CNPJ: 26.573.657/0001-31

Endereço: Rua Irma Traldi, 518 – Cidade Santos Dumont - Jundiaí – CEP: 13214-360

Tipo de Estabelecimento: CLÍNICA ODONTOLÓGICA – TIPO I

Resp. Legal: MARCELO SANTOS MIRANDA

Resp. Téc.: Projeto: CESAR MIRANDA SANTOS

Crea nº: 5069220776

Adriana Swain Muller
Gerente - Vigilância Sanitária
Departamento de Vigilância em Saúde
UGPS/PMJ

EDITAL Nº 164, DE 22 DE AGOSTO DE 2018

A Gerente da Vigilância Sanitária da Unidade de Gestão de Promoção da

**PROMOÇÃO DA SAÚDE**

Saúde do Município de Jundiaí – Estado de São Paulo, no uso de suas atribuições legais:

Comunica o deferimento de Solicitação de Avaliação de Projetos – Laudo Técnico de Avaliação LTA, em atendimento ao Anexo I da Portaria CVS 15, de 26 de Dezembro de 2002.

Nº LTA: 015/2018

Data Deferimento: 20/08/2018

Razão Social: VALENTE & PARADA CLÍNICA ODONTOLÓGICA E MEDICINA AMBULATORIAL LTDA.

CNPJ: 17.197.663/0001-40

Endereço: Av. Antônio Segre, 199 – Jardim Brasil - Jundiaí – CEP: 13201-843

Tipo de Estabelecimento: POLICLÍNICA ODONTOLÓGICA – TIPO I

Resp. Legal: SAULO VIEIRA PARADA

Resp. Téc.: Projeto: RENAN CONTARIN DA SILVA

Crea nº: 506350888-5

Adriana Swain Muller
Gerente - Vigilância Sanitária
Departamento de Vigilância em Saúde
UGPS/PMJ

EDITAL Nº 165, DE 23 DE AGOSTO DE 2018

A Gerente da Vigilância Sanitária da Unidade de Gestão de Promoção da Saúde do Município de Jundiaí – Estado de São Paulo, no uso de suas atribuições legais,

Faz saber que, de acordo com o estabelecido nos artigos 92, 110, 111, 112, inciso I e 122, inciso XI, da Lei Estadual nº 10.083, de 23/09/1998 – Código Sanitário do Estado de São Paulo - lavrou-se em 03 de agosto de 2018, para o estabelecimento abaixo identificado, o Auto de Imposição de Penalidade de Advertência, pelo motivo, a saber:

Por funcionar estabelecimento de produtos alimentícios sem os padrões de qualidade, identidade e segurança definidos a partir das normas de boas práticas dos serviços de alimentação, sem licença de funcionamento da Vigilância Sanitária, conforme Auto de Infração nº 049/2018, lavrado em 18 de julho de 2018.

PONTO ÁSIA LANCHONETE LTDA. - ME

CNPJ: 23.368.298/0001-92

Rua São José, 70 - Centro - Jundiaí - SP

CEP: 13201-057

PROCESSO Nº 20.700-1/2018

Jundiaí, 23 de agosto de 2018
Adriana Swain Muller
Gerente - Vigilância Sanitária
Departamento de Vigilância em Saúde
UGPS/PMJ

EDITAL Nº 166, DE 23 DE AGOSTO DE 2018

A Gerente da Vigilância Sanitária da Unidade de Gestão de Promoção da Saúde do Município de Jundiaí – Estado de São Paulo, no uso de suas atribuições legais:

Comunica o deferimento de Solicitação de Avaliação de Projetos – Laudo Técnico de Avaliação LTA, em atendimento ao Anexo I da Portaria CVS 15, de 26 de Dezembro de 2002.

Nº LTA: 012/2018

Data Deferimento: 10/08/2018

Razão Social: BESINS HEALTHCARE BRASIL COMERCIAL E DISTRIBUIDORA DE MEDICAMENTOS LTDA.

CNPJ: 11.082.598/0003-93

Endereço: Av. Monte Líbano, 1.481 – LOT M II P I Logístico – Anexo 1507 – Jardim Ermida I - Jundiaí – CEP: 13212-212

Tipo de Estabelecimento: FABRIL (ALIMENTOS) E DISTRIBUIDORA/ IMPORTADORA (MEDICAMENTOS)

Resp. Legal: LAURENA DE ALMEIDA MAGNONI

Resp. Téc.: Projeto: LEILA MARCIA GOMES DE ASSUMPÇÃO MELLO

Cau nº: A16490-9

Adriana Swain Muller
Gerente - Vigilância Sanitária
Departamento de Vigilância em Saúde
UGPS/PMJ

FACULDADE DE MEDICINA DE JUNDIAÍ**PORTARIA FMJ- 124/2018, de 23/08/2018**

O Prof. Dr. EDMIR AMÉRICO LOURENÇO, Diretor da Faculdade de Medicina de Jundiaí, autarquia municipal de Jundiaí, Estado de São Paulo, no uso de suas atribuições legais,

Considerando os termos do Edital FMJ- 024/2018, de 30/07/2018, indicação do Departamento de Saúde Coletiva, homologado pelo Conselho Técnico Administrativo em reunião de 22/08/2018;

R E S O L V E

Artigo 1º - NOMEAR a Banca Examinadora do Processo Seletivo Público para função de Professor Temporário do Departamento de SAÚDE COLETIVA da Faculdade de Medicina de Jundiaí, de que tratou o Edital acima referido, composta dos seguintes professores: Profª Drª MARÍLIA JESUS BATISTA DE BRITO MOTA, Professora Adjunta do Departamento de Saúde Coletiva da Faculdade de Medicina de Jundiaí (FMJ); Prof. Dr. MARCO AURÉLIO JANAUDIS, Professor Adjunto do Departamento de Saúde Coletiva da Faculdade de Medicina de Jundiaí (FMJ); Profª Drª JAQUELINE VILELA BULGARELLI, Pesquisadora PNPd CAPS, da Faculdade de Odontologia de Piracicaba da Universidade Estadual de Campinas; sob a presidência da primeira. Como SUPLENTE integram a Banca os professores: Profª Drª LUCIANE MIRANDA GUERRA, Professora Doutora da Faculdade de Odontologia de Piracicaba da Universidade Estadual de Campinas (UNICAMP); Profª Drª MARIA JOSÉ MARTINS DUARTE OSIS, Professora Adjunta da Disciplina de Bioética do Departamento de Saúde Coletiva da Faculdade de Medicina de Jundiaí (FMJ)

Artigo 2º - Esta portaria entrará em vigor nesta data, revogadas as disposições em contrário.

Diretoria da Faculdade de Medicina de Jundiaí, aos vinte e três dias do mês de agosto de dois mil e dezoito (23/08/2018).-

Prof. Dr. Edmir Américo Lourenço
Diretor

Registrada e publicada na Secretaria Executiva da Faculdade de Medicina de Jundiaí, aos vinte e três dias do mês de agosto de dois mil e dezoito (23/08/2018).-

Carlos de Oliveira Cesar
Secretário Executivo

PORTARIA FMJ- 125/2018, de 23/08/2018

O Prof. Dr. EDMIR AMÉRICO LOURENÇO, Diretor da Faculdade de Medicina de Jundiaí, Estado de São Paulo, no uso de suas atribuições legais,

Considerando: a) O disposto na Lei Municipal nº 7.831, de 03/4/2012 e no Regulamento para PROGRESSÃO de Servidores, estabelecido com base na Lei Municipal nº 7.827/2012 e Decreto Municipal nº 24.344/2013; b) As avaliações satisfatórias aprovadas pelo Comitê de Recursos Humanos desta Faculdade;

R E S O L V E

Artigo 1º - Considerar aptos à progressão em 2018, a partir do primeiro dia do mês de aniversário da admissão, os servidores que seguem relacionados:

✓ AGOSTO

– PROC. 166/11 – LUIZ CARLOS GIROTTI

– PROC. 138/14 – ROZINEI DA SILVA L. TORESIN

– PROC. 170/11 – TARSILA SAVIETTO CASOTTI

Artigo 2º - Esta portaria entrará em vigor nesta data, com efeito retroativo a 1º de agosto de 2018, revogadas as disposições em contrário.

Diretoria da Faculdade de Medicina de Jundiaí, aos vinte e três dias do mês de agosto de dois mil e dezoito (23/08/2018).-

Prof. Dr. Edmir Américo Lourenço
Diretor

Registrada e publicada na Secretaria Executiva da Faculdade de Medicina de Jundiaí, aos vinte e três dias do mês de agosto de dois mil e dezoito (23/08/2018).-

Carlos de Oliveira Cesar
Secretário Executivo

PORTARIA FMJ- 126/2018, de 23/08/2018



FACULDADE DE MEDICINA DE JUNDIAÍ

O Prof. Dr. EDMIR AMÉRICO LOURENÇO, Diretor da Faculdade de Medicina de Jundiaí, autarquia municipal de Jundiaí, Estado de São Paulo, no uso de suas atribuições legais,

Considerando: 1) a necessidade de atender ao disposto no item 8.1.4. do Edital FMJ- 024/2018, de 30/07/2018, referente ao processo seletivo público para contratação temporária de docente para o Departamento de SAÚDE COLETIVA;
2) indicação de três docentes do Departamento de Saúde Coletiva para compor a comissão;

RESOLVE

Artigo 1º - NOMEAR Comissão de que tratou o Edital FMJ- 024/2018, de 30/07/2018, em seu item 8.1.4., integrada pelos Professores: Drª CAMILA GONÇALO MIALHE, Professora Adjunta do Departamento; Drª LUCIANE ZANIN DE SOUZA, Professora Adjunta do Departamento e, Drª MARIA JOSÉ MARTINS DUARTE OSIS, Professora Adjunta da Disciplina de Bioética, como PRESIDENTE, e Srª HELENA CRISTINA FRANCO, representando a Secretaria Executiva desta Faculdade, com a incumbência de, na presença do candidato do referido processo seletivo, promover o sorteio do tema da aula expositiva da prova didática, dentre os dez temas relacionados no Anexo II do citado edital, no dia 27 de agosto de 2018, conforme convocação do candidato inscrito.

Artigo 2º - Esta portaria entrará em vigor nesta data, revogadas as disposições em contrário.

Diretoria da Faculdade de Medicina de Jundiaí, aos vinte e três dias do mês de agosto de dois mil e dezoito (23/08/2018).-

Prof. Dr. Edmir Américo Lourenço
Diretor

Registrada e publicada na Secretaria Executiva da Faculdade de Medicina de Jundiaí, aos vinte e três dias do mês de agosto de dois mil e dezoito (23/08/2018).-

Carlos de Oliveira Cesar
Secretário Executivo

EDITAL FMJ- 024/2018 – PROCESSO SELETIVO PÚBLICO CONTRATAÇÃO DE PROFESSOR TEMPORÁRIO CONVOCAÇÃO DE CANDIDATO PARA AS PROVAS

O Prof. Dr. EDMIR AMÉRICO LOURENÇO, Diretor da Faculdade de Medicina de Jundiaí, Autarquia municipal de Jundiaí, Estado de São Paulo, no uso de suas atribuições legais,

Considerando decisão da Banca Examinadora do processo seletivo público para Professor Temporário do Departamento de Saúde Coletiva, nomeada através da Portaria FMJ- 124/2018;

1. FAZ SABER ao candidato abaixo nominado, inscrito no processo seletivo público para Professor TEMPORÁRIO do Departamento de SAÚDE COLETIVA, da Faculdade de Medicina de Jundiaí, conforme Edital FMJ- 024/2018, de 30/07/2018, que deverá comparecer ao prédio sede desta Faculdade, à rua Francisco Telles nº 250, Vila Arens, Jundiaí-SP, no dia 27 de agosto de 2018, 2ª feira, às 08:00 horas, para participar do sorteio do tema para a PROVA DIDÁTICA constante do Edital acima referido.

2. Fica convocado o candidato abaixo nominado e devidamente inscrito, para participar do processo seletivo, conforme segue:

CANDIDATO	R. G.
ADRIANO PIRES BARBOSA	30.665.444-1

3. FAZ SABER AINDA que fica o candidato convocado a comparecer no dia 29 de agosto de 2018, quarta-feira, às 13:30 horas, para ser submetido às PROVAS TEÓRICO-PRÁTICA e PROVA DIDÁTICA, neste prédio sede.

4. Para que não se alegue desconhecimento, faz baixar o presente Edital que será publicado na Imprensa Oficial do Município de Jundiaí, bem como divulgado através do *site* da Faculdade.

5. Registre-se e publique-se.

Diretoria da Faculdade de Medicina de Jundiaí, aos vinte e três dias do mês de agosto de dois mil e dezoito (23/08/2018).-

Prof. Dr. Edmir Américo Lourenço
Diretor

EXTRATO DE CONTRATO

Contrato n.º 29/2018

Contratante: Faculdade de Medicina de Jundiaí

Contratado: TOTALWARE SISTEMAS E REDES LTDA EPP

Objeto: Aquisição, instalação e treinamento de uma solução para segurança da rede de computadores e internet, troca dos roteadores wifi, para as Unidades 1 e 2 da FMJ e Centro de Estudos da FMJ

Vigência: 60 (sessenta) dias

Valor: R\$ 157.417,22 (cento e cinquenta e sete mil, quatrocentos e dezessete reais e vinte e dois centavos)

Assinatura: 22/08/2018

Término: 21/10/2018

EDUCAÇÃO

EDITAL UGE/DPGF N. 38, DE 22 DE AGOSTO DE 2018

Profa. VASTÍ FERRARI MARQUES, Gestora da Unidade de Educação da Prefeitura do Município de Jundiaí, Estado de São Paulo, no uso de suas atribuições legais, -----

FAZ SABER aos interessados o cronograma e os critérios relativos às inscrições de alunos para o ano letivo de 2019, nas Escolas Municipais de Educação Básica (EMEBs).

1 - Cronograma e critérios para inscrições, matrículas e rematrículas na Educação Básica:

- **Educação INFANTIL (PRÉ-ESCOLA - crianças de 4 e 5 anos de idade, completos ou a completar até 31/03/2019)**

- **Ensino FUNDAMENTAL (crianças a partir dos 6 anos de idade, completos ou a completar até 31/03/2019)**

a) De 03 a 14/09/2018

- Período de efetivação das matrículas dos alunos do Sistema Municipal de Ensino encaminhados para o segmento seguinte.

b) De 17 a 28/09/2018

- Inscrição para alunos fora do Sistema Público Municipal.

c) De 08 a 19/10/2018

- Efetivação das matrículas para os inscritos no item "b".

d) A partir de 05/11/2018

- Reabertura das inscrições e efetivação das matrículas, onde houver vagas disponíveis, assim como solicitação de transferência de escola para o ano letivo de 2019.

Ficam asseguradas as vagas para as rematrículas dos alunos que permanecerão na própria Unidade Escolar. Nessa situação, os pais/responsáveis deverão, a critério de cada Unidade Escolar, assinar a Ficha de Matrícula. O período para essa ação será de responsabilidade do gestor da Unidade Escolar.

O aluno tem garantida sua vaga no sistema e não necessariamente no local pretendido. Assim sendo, após a formação das classes com os alunos rematriculados, serão atendidos os novos inscritos, considerando-se, em ambos os casos, a classificação por ordem decrescente de idade. Os alunos excedentes serão atendidos nas unidades onde houver vagas remanescentes.

Horário de atendimento: a ser determinado por cada Unidade Escolar, considerando a peculiaridade da região.

2 - Documentação necessária

2.1 Para Inscrição (apresentação de original)

- Certidão de nascimento da criança;
- Comprovante de residência no município de Jundiaí.

2.2 Para efetivação da matrícula (apresentação de original e uma fotocópia simples):

- Certidão de nascimento da criança;
- Carteira de identidade (R.G.) e CPF dos pais/responsáveis ou Termo de Guarda e Responsabilidade;
- Comprovante de residência no município de Jundiaí (conta de água, luz, telefone, recibo de aluguel) ou documento comprobatório em nome do interessado;
- Carteira de vacinação da criança ou documento equivalente emitido pelas Unidades Básicas de Saúde;
- 1 fotos 3 X 4.

Para fins de ampla publicidade, faz baixar o presente edital que será

**EDUCAÇÃO**

publicado na Imprensa Oficial do Município.

Prof.ª SAMIRA MOURAD ZENARDI
Diretora de Planejamento, Gestão e Finanças

Prof.ª VASTÍ FERRARI MARQUES
Gestora da Unidade de Educação

EXTRATO DE TERMO DE AUTORIZAÇÃO DE FUNCIONAMENTO DE ESCOLA PARTICULAR DE EDUCAÇÃO INFANTIL.

Processo n. 158442, autorizando o funcionamento da empresa COLÉGIO TUTTI BAMBINI EIRELI, inscrita no CNPJ No 30.395.662/0001-79, com sede na AV. FRANCISCO PEREIRA DE CASTRO, 266, ANHANGABAU, a partir de 08 de maio de 2018, para desenvolver as atividades de Educação Infantil, conforme Lei 9.394/96.

EXTRATO DE TERMO DE AUTORIZAÇÃO DE FUNCIONAMENTO DE ESCOLA DE EDUCAÇÃO INFANTIL.

Processo n. 28.602-2/2013, autorizou o funcionamento do LAR CRECHE WILSON DE OLIVEIRA, inscrita no CNPJ No 46.988.697/0001-51, com sede na Rua Av. Dr. Sebastião Mendes Silva, 571, Anhangabau, para desenvolver as atividades de Educação Infantil, conforme Lei 9.394/96.

EXTRATO DE TERMO DE AUTORIZAÇÃO DE FUNCIONAMENTO DE ESCOLA DE EDUCAÇÃO INFANTIL.

Processo n. 14.961-3/2015, autorizou o funcionamento da ASSOCIAÇÃO LOURDES FERES KHAWALI, inscrita no CNPJ No 51.921.831/0002-18, com sede na Rua Frei Henrique de Coimbra, 180, para desenvolver as atividades de Educação Infantil, conforme Lei 9.394/96.

EXTRATO DE TERMO DE AUTORIZAÇÃO DE FUNCIONAMENTO DE ESCOLA DE EDUCAÇÃO INFANTIL.

Processo n. 28.302-9/2013, autorizou o funcionamento do LAR ANÁLIA FRANCO, inscrita no CNPJ No 50.969.492/0001-04, com sede na Rua Hans Staden, 176, Anhangabau, para desenvolver as atividades de Educação Infantil, conforme Lei 9.394/96.

FUMAS**ATO NORMATIVO Nº 65, de 20 de agosto de 2018.**

SOLANGE APARECIDA MARQUES, Superintendente da Fundação Municipal de Ação Social – FUMAS, Jundiaí, Estado de São Paulo, no uso de suas atribuições legais, e face ao que dispõe o processo administrativo FUMAS nº 1704/2017:

Art. 1º - RESOLVE conceder à funcionária EDA APARECIDA SELICANI MORIKUNI, Assistente Social, pertencente ao quadro de pessoal estatutário da Fundação, com fundamento na Lei Complementar nº 499, de 22 de dezembro de 2010 e suas alterações, que instituiu o novo Estatuto dos Funcionários Públicos Municipais, 01 (um) mês de férias-prêmio em gozo, no período correspondente de 03/09/2018 a 02/10/2018.

Art. 2º - Este Ato Normativo entra em vigor na data de sua publicação.

Fundação Municipal de Ação Social - FUMAS
SOLANGE APARECIDA MARQUES
Superintendente

ATO NORMATIVO Nº 66, de 21 de AGOSTO de 2018.

SOLANGE APARECIDA MARQUES, Superintendente da FUNDAÇÃO MUNICIPAL DE AÇÃO SOCIAL - FUMAS, Jundiaí, Estado de São Paulo, no uso de suas atribuições legais, face ao que consta nos autos do Processo nº 236-8/2000;

Art. 1º - RESOLVE CONVALIDAR a substituição da servidora MARIA APARECIDA ALVES, portadora do RG nº 19.367.610-2 SSP/SP, Técnica em Construção Civil, ao cargo de Engenheiro Civil, junto ao Departamento de Obras e Projetos desta Fundação, durante o afastamento do titular, no período correspondente de 23/07/2018 a 11/08/2018.

Art. 2º - Este Ato Normativo entra em vigor na data de sua publicação.

Fundação Municipal de Ação Social - FUMAS
SOLANGE APARECIDA MARQUES
Superintendente

PLANEJAMENTO URBANO E MEIO AMBIENTE**NOTIFICAÇÃO Nº 116/2018**

SINÉSIO SCARABELLO FILHO, Gestor de Planejamento Urbano e Meio Ambiente da Prefeitura do Município de Jundiaí, Estado de São Paulo, no uso de suas atribuições:
FAZ SABER que os seguintes processos, que se encontram em prontos, aguardam manifestação do interessado sob pena de arquivamento dentro do prazo de 30 (trinta) dias:

Interessado – Processo

EVANIR FOSSEN	20.348-9/2018-1
---------------	-----------------

24 de Agosto de 2018

SINÉSIO SCARABELLO FILHO
Gestor de Planejamento Urbano e Meio Ambiente

NOTIFICAÇÃO Nº 115/2018

SINÉSIO SCARABELLO FILHO, Gestor de Planejamento Urbano e Meio Ambiente da Prefeitura do Município de Jundiaí, Estado de São Paulo, no uso de suas atribuições:

FAZ SABER que os seguintes processos, que se encontram em comunicações, aguardam manifestação do interessado sob pena de arquivamento dentro do prazo de 30 (trinta) dias:

Interessado – Processo

ARIOVALDO TURRA E OUTRA	19.409-2/2018-1
ARIOVALDO TURRA E OUTRA	19.414-2/2018-1
EDUARDO ANTONIO MEIRELLES PICCHI	23.965-7/2018-1
HENRIQUE ERNESTO TUTILO	22.216-6/2018-1
KLEBER RISONHO	24.284-2/2018-1
VEREADOR CRISTIANO LOPES	20.456-0/2018-1

24 de Agosto de 2018

SINÉSIO SCARABELLO FILHO
Gestor de Planejamento Urbano e Meio Ambiente

RESOLUÇÃO UGPUMA 004/2018

Considerando o poder de autotutela que detém essa Administração Pública, nos termos do disposto na Súmula 473 do STF e no art. 53 da Lei Federal nº 9.784/99;

Considerando que a RESOLUÇÃO UGPUMA-DEURB 002/2018 viola o princípio da legalidade ao alterar o Quadro constante no art. 221, § 3º da Lei nº 8.683/2016 e o Quadro 2º do Anexo II da mesma Lei;

A Unidade de Gestão de Planejamento Urbano e Meio Ambiente RESOLVE que:

Fica anulada a Resolução UGPUMA-DEURB 002/2018, publicada na Imprensa Oficial de 02 de maio de 2018.

Esta Resolução entra em vigor na data de sua publicação, com efeitos retroativos a 02 de maio de 2018.

Jundiaí, 23 de agosto de 2018.

SINÉSIO SCARABELLO FILHO

Gestor da Unidade de Planejamento Urbano e Meio Ambiente

RESOLUÇÃO UGPUMA 005/2018

Considerando o conteúdo do Processo Administrativo nº 5.324-9/2018 sobre parâmetros de frente máxima do lote e cota do terreno por unidade habitacional em Zona Especial de Interesse Social 2 (ZEIS 2), que contém:

- Os estudos encaminhados pelo Grupo Técnico de Uso e Ocupação do Solo (GTUOS), no exercício de suas atribuições definidas no art. 263 da Lei nº 8.683/2016 (folhas 02 e 03; com ciência da Unidade de Gestão e Planejamento e Meio Ambiente);
- A previsão de que a cota mínima de terreno por unidade habitacional em ZEIS 2, como está hoje, não possibilita a construção de uma única unidade habitacional no lote mínimo desta zona e, que, portanto, há contradição aos objetivos da Lei nº 8.683/2016, contrariando os seus arts. 221, §3º e 329;
- A manifestação positiva, em unanimidade, da Câmara Técnica de Análise da Legislação Urbanística do CMPT – Conselho Municipal de Política Territorial, em reunião ordinária do dia 19/02/2018 (fls. 04 a 07); e
- A deliberação positiva, em unanimidade, do CMPT, em reunião ordinária do dia 22/02/2018; no exercício de suas atribuições definidas no art. 501 da Lei nº 8.683/2016, em especial de seu item VI (fl. 08).

A Unidade de Gestão de Planejamento Urbano e Meio Ambiente RESOLVE que:



PLANEJAMENTO URBANO E MEIO AMBIENTE

O parâmetro de cota mínima de terreno por unidade habitacional em Zona Especial de Interesse Social 2 (ZEIS 2), indicada no Quadro constante no art. 289, § 1º da Lei nº 8.683/2016 e no Quadro 2B do Anexo II da mesma Lei, será considerado de 125m²/UH, em harmonia com os arts. 221, § 3º e 329.

Esta Resolução entra em vigor na data de sua publicação, com efeitos retroativos a 02 de maio de 2018.

Jundiá, 23 de agosto de 2018.
SINÉSIO SCARABELLO FILHO

Gestor da Unidade de Planejamento Urbano e Meio Ambiente

DIVISAO DE FISCALIZACAO DE OBRAS-TRAMITE RELAÇÃO DE COMUNIQUE-SE Nº 34/2018

Considerando o Decreto nº 16.926/98 que determina prazos aos interessados para atendimento dos processos, ficam comunicados a comparecer nesta Divisão de Fiscalização de Obras-Trâmite da Unidade de Gestão de Planejamento Urbano e Meio Ambiente, localizada à avenida da Liberdade, s/n, 5º andar, Ala Norte, "Paço Municipal Nova Jundiá", no prazo de 90 (noventa) dias, a contar da data desta publicação, para tratarem de assunto referente aos processos abaixo relacionados.

REQUERENTE

REQº MARCOS VINICIUS LAZAROTTO MOREIRA 6627-3/2014
ARQº VANESSA FRANCA ALVES
LIGIA CARLA DE SOUZA E OUTRA 22511-7/2010
ARQº FABIO LANDUCCI BONUGLI
EDERSON VIEIRA DA SILVA 23648-1/2017
ENGº LUIZ FERREIRA DA SILVA
ARISTEU LOPES DA SILVA 28345-0/1989
ENGº CHARLES OLIVEIRA WOLFF
ALEXANDRE FERREIRA DE GODOI E ANDREA F. DE GODOI 20826-4/2018
TECº MARIA APARECIDA SOUZA DUARTE
LINDA CINZIA JUDITE CORBETTA CRUZ 32364-3/2013

Decreto 16.926/98

"Artigo 1º - O indeferimento dos processos, na forma do artigo 22, § 2º do anexo da Lei Complementar n.º 174, de 09/01/96, alterado pela Lei complementar n.º 249, de 15/05/98, ocorrerá no prazo de 90 (noventa) dias contados da data de publicação na Imprensa Oficial do Município de Jundiá facultando-se ao interessado ou ao profissional responsável solicitar, junto à Divisão de Aprovação de Projetos, prorrogações do prazo, devidamente justificadas por iguais períodos."

"Artigo 2º - Os processos que não atenderem integralmente o segundo despacho comunique-se emitido pela UGPUMA, serão indeferidos."

ENG. SINÉSIO SCARABELLO FILHO

GESTOR DE PLANEJAMENTO URBANO E MEIO AMBIENTE

DIVISAO DE APROVACAO DE PROJETOS RELAÇÃO DE COMUNIQUE-SE Nº 49/2018

Considerando o Decreto nº 16.926/98 que determina prazos aos interessados para atendimento dos processos, ficam comunicados a comparecer nesta Divisão de Aprovação de Projetos da Unidade de Gestão de Planejamento Urbano e Meio Ambiente, localizada à avenida da Liberdade, s/n, 6º andar, Ala Norte, "Paço Municipal Nova Jundiá", no prazo de 90 (noventa) dias, a contar da data desta publicação, para tratarem de assunto referente aos processos abaixo relacionados.

REQUERENTE

REQº LEVI PEREIRA DE CARVALHO 23726-3/2018
REQº JOSE BENEDITO DA SILVA 6618-2/2014
REQº JOSE FLAVIO TEIXEIRA E OUTROS 23122-0/1993
ARQº PRISCILA CARLA PEREIRA ARVANI
DANIEL DONIZETE ROVERI 9575-5/2012
ARQº JULIANO FURGERI
JOSÉ ELIFAS ANTÔNIO FERREIRA 25010-9/2014
ARQº CAROLINE CAMARGO DE FREITAS
ROSELAINE CRISTINA ALBANO DIAS E OUTROS 27018-3/2017
ARQº MARCO ANTONIO BEDIN
VALTER CHINELATTO 23485-2/2015
ARQº AQUILES NICOLAS KILARIS
LUCIANO MAZZALI 18781-5/2018
ARQº LEONARDO ALMEIDA LEITE
SIDNEI PEREIRA DE OLIVEIRA 20136-8/2018
ARQº BRUNO LUIZ FACHERIS MANZATTO
CARLOS EDUARDO DE ALMEIDA 20922-1/2018
ARQº GABRIEL CHEPUCK
MARIA CAROLINA GUILHERME ERHARDT E JATYR PISANI 22444-4/2018
ARQº MARIANA SILVA GALANI
MG FLORIO ADMINISTRAÇÃO DE BENS LTDA 23250-4/2018
ARQº JACQUELINE LIMA

YOSKI TAMAKI 32135-5/2014
ARQº NAYARA VIAN DA SILVA
CAIO RODRIGUES LEITE 20923-9/2018
ARQº DANILO MAURO CORBAS
SILVANA MESSINA 12338-0/2018
ARQº MARCELO ALEXANDRE MEDEIROS DA SILVA
ERIVELTON ANTONIO COUTO E OUTRA 23663-8/2018
ARQº CAROLINE CAMARGO DE FREITAS
ROSELAINE CRISTINA ALBANO DIAS 4010-5/2018
EMPº ALFA ERB TELECOMUNICAÇÕES LTDA
ALFA ERB TELECOMUNICAÇÕES LTDA 16239-6/2018
EMPº DETTAGLIO ARQUITETURA E ASSESSORIA DE DESENHOS S/S LTDA
BEI NING 25247-0/2017
EMPº TOPOPLAN PLANEJAMENTO TOPOGRAFICO LTDA
JOSÉ ANTONIO ALVES PEREIRA E OUTROS 23369-2/2018
ENGº SUSIMEIRE APARECIDA UBINHA DALBEN
GIANFRANCO CORRADIN 13132-6/2018
ENGº UIVO BATISTA DIAS
RENATO DIAS DE CAMARGO 23315-5/2018
ENGº RODRIGO RODRIGUES BARBOSA
FERNANDA BARROS 20174-9/2018
ENGº OSVALDO FONTE BASSO
LAZARO DE PAULA BUENO (ESPÓLIO) 9480-5/2018
ENGº UBIRATAN SEBASTIÃO DE CARVALHO
UBIRATAN SEBASTIÃO DE CARVALHO 14090-5/2018
ENGº FABIO BANDEIRA PADOVANI
CARLOS ALBERTO DONATI E SUSI T DONATI 11752-3/2018
ENGº ADRIANO SACON
JOSUE CARDOSO D AFFONSECA NETO 23543-2/2018
ENGº CASSIANO MARTINS
VALDIRENE DE GRAVA BARDUCHI 16826-0/2018
ENGº NELSON PASTRI
DANIEL SILVA SANTOS E CLELIA MARIA SARDIN SANTOS 4129-3/2018
ENGº DAVID DE SÁ ANTUNES
RODERICO JOSÉ MARINHO FALCÃO 22461-8/2018
ENGº FLAVIO TORELLI
ARMANDO BENEDITO BONINI 17826-9/2018
ENGº PASCOAL ROMANO
MOACIR GOTHARDI 22839-5/2018
ENGº ANGELO RAFAEL BALDI
JOSE OSVALDO OSTI 11510-5/2018
ENGº EDISON CANDIDO IRIAS
APARECIDO PEREIRA 24350-1/2018
ENGº ADAIL PINTO MENDES
LUCIANA DE FÁTIMA DESIDERA 14021-0/2018
ENGº VALDINEI FRANCISCO ALVES
MARCELO ZAMBOLI 23629-9/2018
TRIMPLAS PERFILADOS PLÁSTICOS INDÚSTRIA 17672-9/2017
ENGº PAULO ROGÉRIO PIMENTEL
AYRTON RODRIGUES DOS SANTOS 18052-1/2018
ENGº VAGNER DOS SANTOS GASPARINI
DOMENICO TREMAROLI Ped. 6290
ENGº LUCIANO FERREIRA DA SILVA
THIAGO PARREIRA CASTRO Ped. 6309
ENGº MARIA APARECIDA DA SILVA SOUSA
VERA LUCIA ALONSO RODRIGUES 19924-0/2018
ENGº ADEMILTON DA COSTA AVANCI
JOSE IVO DA CONCEICAO 22459-2/2018
ENGº FLAVIO TORELLI
ARMANDO BENEDITO BONINI 17827-7/2018
ENGº RENAN CONTARIN DA SILVA
SANDRA PEREIRA BORGES E MAURICIO PEREIRA BORGES 20926-2/2018
PROº DIEGO VELOSO GONÇALVES
TIAGO DE OLIVEIRA BRITO E OUTRA 22092-1/2018
PROº LEIDE MARIA DE ALCANTARA SOUZA
OSWALDO JOSÉ DA SILVA 23527-5/2018
PROº DIEGO VELOSO GONÇALVES
EDUARDO PEREZ DOS SANTOS 23620-8/2018
APARECIDO FERREIRA DA SILVA 23472-4/2018

Decreto 16.926/98

"Artigo 1º - O indeferimento dos processos, na forma do artigo 22, § 2º do anexo da Lei Complementar n.º 174, de 09/01/96, alterado pela Lei complementar n.º 249, de 15/05/98, ocorrerá no prazo de 90 (noventa) dias contados da data de publicação na Imprensa Oficial do Município de Jundiá facultando-se ao interessado ou ao profissional responsável solicitar, junto à Divisão de Aprovação de Projetos, prorrogações do prazo, devidamente justificadas por iguais períodos."

"Artigo 2º - Os processos que não atenderem integralmente o segundo despacho comunique-se emitido pela UGPUMA, serão indeferidos."

ENG. SINÉSIO SCARABELLO FILHO

GESTOR DE PLANEJAMENTO URBANO E MEIO AMBIENTE

CULTURA**ATA DA REUNIÃO EXTRAORDINÁRIA DO CONSELHO MUNICIPAL DO PATRIMÔNIO CULTURAL – COMPAC de JUNDIAÍ / SP**

Aos 21 (vinte e um) dias do mês de agosto do ano de dois mil e dezoito, às 19 horas e 09 minutos, na Sala B1 no **Complexo Fepasa** (Av. União dos Ferroviários, nº 1.760), realizou-se, nos termos do art. 6º de seu Regimento Interno (*Decreto Municipal 21.326/2008*), a **Reunião Ordinária** do **Conselho Municipal do Patrimônio Cultural de Jundiaí**, sob a Presidência de Antonio Carlos C. Bezerra. Assim, organizada:

➤ **Mesa dos Trabalhos:** Presidida pelo Presidente, Conselheiro Antonio Carlos C. Bezerra e deste Secretário, Erazê Sutti.

➤ Com os demais Conselheiros e Conselheiras presentes, que, ao final, seguem certificados pela assinatura.

➤ Pela ordem, justificaram ausência os conselheiros que encaminharam comunicado à Presidente, cuja certificação de “ausência justificada” consta ao final, acima do respectivo nome. Aos ausentes injustificadamente, consta “ausente” acima do respectivo nome, sujeitando-se às normas pertinentes à assiduidade.

Cumprindo os termos do art. 7º do Regimento Interno, houve contagem dos presentes por este Conselheiro Secretário, que, no uso de suas atribuições (art. 18, “I”, do Reg. Interno), certificou a existência de quórum mínimo (7 ou mais) necessário para a instalação da reunião ordinária.

Ato contínuo, foram abertos os trabalhos pelo **Presidente**, que, no uso de suas atribuições (art. 16, “I”, do Reg. Interno), deu início à ordem da reunião conferida pelo art. 19 do Regimento Interno:

I-Expediente (comunicações da Presidente, informações da correspondência recebida, discussão e votação da ata da reunião anterior).

➤ Pelo Presidente, foi dito que não há correspondência e nem informes;

II- Palavra aos conselheiros:

➤ Pelo Departamento de Patrimônio Histórico da PMJ, Conselheiro William: foram abordado o Proc. 2.685-6/2018 (MINISTÉRIO PÚBLICO x PMJ x MC EMPREENDIMENTOS E PARTICIPAÇÕES LTDA):

○ Foi lido o Termo de Acordo nos autos da AÇÃO CIVIL PÚBLICA 10000695-53.2018.8.26.0309 que o MP promove em face da PMJ e do proprietário, para integral ciência do Conselho;

III - Ordem do dia: Cumprindo com a pauta já previamente divulgada aos Conselheiros e os itens discutidos na reunião, pelo Presidente, foi iniciado o procedimento de análise e discussão dos seguintes itens:

1. Processo 29.147-8/2017 – Antigo Complexo CICA – Rua Cica, 201 – VI. Francisco Eber – Regularização de demolição parcial de galpões, transformação para galpões comerciais e de galpão G1 para centro de distribuição de alimentos;

➤ **Parecer referente ao processo – Departamento de Patrimônio Histórico:**

Grupo/Assunto: Projeto para regularização de demolição parcial de galpões (material de construção), transformação para galpões comerciais e de galpão G1 para centro de distribuição de alimentos

O Complexo Cica está localizado na Rua Cica, 201, Rua Zuferey, Rua Wenceslau de Queiroz e Rua Augusto Severo e faz parte do Inventário de Proteção do Patrimônio Artístico e Cultural de Jundiaí (IPPAC), sob grau de proteção 2 (destinado aos elementos arquitetônicos dos imóveis representativos de determinado período histórico e respectiva técnica construtiva).



Fonte: DPH, jul/2018



Fonte: DPH, jul/2018



Fonte: DPH, jul/2018



CULTURA

O Complexo Cica foi construído entre as décadas de 1940 e 1970.

O requerente apresentou novas plantas para análise do Conselho Municipal do Patrimônio Histórico de Jundiaí – COMPAC que foram consideradas tecnicamente em condições de aprovação pelo Departamento de Licenciamento de Obras e Instalações (DELOI).

Na reunião do COMPAC de 7 de agosto de 2018 foi deliberado por unanimidade a aprovação da convocação da reunião extraordinária para o dia 21 de agosto de 2018 com a convocação dos profissionais responsáveis pelo projeto.

Considerando que é imóvel protegido, esse Departamento solicita análise e deliberação sobre a solicitação do requerente.

WILLIAM ROBERTO SOARES PAIXÃO

Diretor do Departamento de Patrimônio Histórico

- Presente, representando o empreendedor, senhor Wagner Paiva (engenheiro ambiental), que, com a palavra, expôs a situação do empreendimento perante a PMJ e a intenção acerca do patrimônio cultural a ser protegido nos novos usos, transformando-se para comercial o alvará que existe para distribuição da Telhanorte, que ocupava todo o espaço anteriormente;
- os conselheiros analisaram os autos e tiraram dúvidas acerca das plantas nos autos;
- pelo conselheiro Eduardo, foi informado que há material público e disponível apresentado no IV SEMINÁRIO IBERO-AMERICANO ARQUITETURA E DOCUMENTAÇÃO, na qual ficou registrado e divulgado nos anais do evento; disse também que teve como organizadores a UFMG, o ICONMOS Brasil e IEDS; reafirmando a importância dos Conselheiros tomarem ciência de tudo que, por ele, foi apresentado no COMPAC e que não consta no processo; razão pela qual requer sua inclusão aos autos do arquivo PDF enviado por e-mail;
- pela conselheira Rita, foi informado que há ata do Compac de junho de 2013 que incluiu no IPPAC o Complexo CICA, com Fábrica, a Casa do Bonfiglioli (Elefantinho) e a Torre da CICA. Além disso, há outra casa, obra atribuída ao arquiteto Vasco Venchiarutti, ao lado.

I- DELIBERAÇÕES: nos termos do artigo 9º de seu Regimento Interno, certificada a existência de quórum mínimo (13 ou mais) necessário para o COMPAC, através de decisão de seus conselheiros, deliberar, seguem as análises **sobre os processos:**

➤ **deliberação sobre os temas da PAUTA:**

1. Processo 29.147-8/2017 – Antigo Complexo CICA – Rua Cica, 201 – VI. Francisco Eber – Regularização de demolição parcial de galpões, transformação para galpões comerciais e de galpão G1 para centro de distribuição de alimentos;

- Pelo Conselho, foi analisado o teor dos autos e, sem condições de deliberação por falta de quórum e tampouco por falta de informações e documentos suficientes no processo. Levando em consideração que é sabido sobre as reformas que estão acontecendo irregularmente no local há a necessidade de troca de nome na documentação, pois trata-se de reforma e reparos e não apenas de regularização, portanto, para ser avaliado pelo Conselho há a necessidade que seja apresentados pelo empreendedor e seu responsável técnico os itens abaixo:

- a) projeto arquitetônico completo (cortes, implantação, plantas, elevações, memoriais descritivos técnicos com intenção de usos, alterações urbanas, com indicação de acessos);
- b) apresentação de *as-built* (com as intervenções já realizadas);
- c) planta com cronologia construtiva;
- d) planta com indicação das alterações já aprovadas;
- e) relatório fotográfico e fichas de inventário, com indicação em planta (internas e externas); situação atual e situações anteriores;
- f) esclarecimento sobre o objeto do projeto e requerimento;

Ao final, nada mais havendo para discussão e deliberação, o **Presidente** encerrou a reunião às **21h e 05min**, onde eu, **ERAZÊ SUTTI**, lavrei a presente ata que será lida e, ao final, assinada por todos os presentes, que também rubricaram as demais páginas.

Conselheiros participantes conforme comprovação pela assinatura:

1) mesa:

Antonio Carlos C. Bezerra – Presidente
Erazê Sutti – Secretário

2) pelo Poder Público (art. 8º, “I”, da Lei Compl. 443/2007):

William Roberto Soares Paixão (PMJ/UGC)
Rita de Cássia Carvalho (PMJ/UGC)
Solange Fernandes Vetrenka (PMJ/UGC)
Odair José Guimarães (PMJ/UGISP)
Karen Nitsch Mazzola (PMJ/UGPUMA)
VAGO – (PMJ)
SUPLENTE – VAGO – (PMJ)

3) pelas Associações (art. 8º, “II”, da Lei Compl. 443/2007):

Jacqueline Lima - (IAB) –
Erazê Sutti (OAB) – mesa – secretário
Elizeu Marcos Franco (IAB)
Marcelo Pasini Júnior (Diretoria Ensino – SP) – ausência justificada
João Carlos Valentin (Sind. Comércio) – ausência justificada
Valéria de P. Ignácio (Clube 28 de Setembro) – ausência justificada
Fé Juncal (Associação Aposentados) – ausente
SUPLENTE (vago)

4) pela Comunidade (art. 8º, “III”, da Lei Compl. 443/2007):

Eduardo Carlos Pereira
Maristela Fernandes – ausência justificada
Ezequiel Antônio Pedro
Antônio Carlos Cesar Bezerra – mesa – presidente
Vago (comunidade)
Vago (comunidade)
Suplente – Vago (comunidade)

PRESENÇA FACULTATIVA

VAGO – CAU – OUVINTE
Roberto Franco Bueno – Conselheiro Honorário) – ausente

Diretor do Departamento de Apoio aos Conselhos e Entidades
– Luís Augusto Zambon – ausente



NOVOS USOS PARA GRANDES ÁREAS INDUSTRIAIS: PATRIMÔNIO HISTÓRICO E CONTEXTO CONTEMPORÂNEO

Arq. Eduardo Carlos Pereira

INTRODUÇÃO

Jundiaí, séc. XIX

- Imigrantes italianos - Núcleos Coloniais
- Impulsão da economia – Agricultura e Indústrias
- Local ideal para investimentos – Loteamentos e fundação de empresas
- 45 km da capital São Paulo

CICA – Companhia Industrial de Conservas Alimentícias

- Instalada em 1941 pelas famílias Bonfiglioli, Messina e Guerrazzi
- Grande empresa voltada basicamente ao extrato de tomate
- Foi considerado o maior conjunto industrial da América Latina,
- Chegou a ter 167 mil metros quadrados de área construída e mais de 3500 funcionários.

Rodovialismo

- Implantação e expansão rodoviária no Estado de São Paulo na década de 1940
- Importante fator de desenvolvimento e logístico para a instalação de novas indústrias.

Projetistas, Construtores, Arquitetos

- Projeto iniciado pelo projetista Giacomo Venchiarutti (1894-1976)
- Novos projetos e expansão de Vasco Venchiarutti (1920-1980), arquiteto e prefeito na época.



Figura 1 – Jundiaí no contexto do Estado de São Paulo.
Fonte: Acervo do autor, 2015



Figura 2 – CICA no contexto urbano de Jundiaí.
Fonte: Acervo do autor, 2014

CULTURA

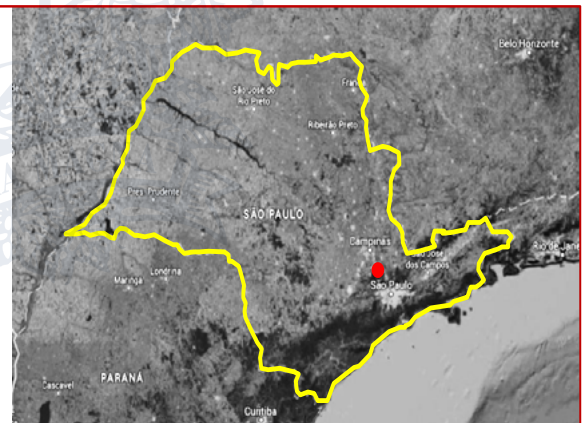

Figura 3 – Elevação frontal da CICA. Fonte: Acervo do autor, 2014

Sítio e implantação

- Benefício das águas do rio Guapeva para produção – abastecimento e despejo de resíduos
- Propício para instalação de indústria com galpões horizontalizados
- Galpões remanescentes têm área atual 62.287,78 m²
- Terreno 96.482,55m²
- A fachada principal possui 440,00 metros de extensão.

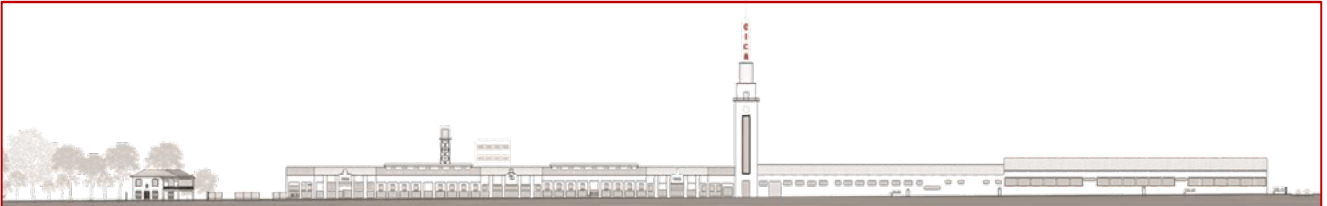

Figura 4 – Rio Guapeva. Acervo do Autor, 2014



Figura 5 – Implantação da CICA no contexto urbano de Jundiaí. Fonte: Acervo do autor, 2014

Estado dos edifícios

- Patrimônio histórico moderno
- Estudo para tombamento parcial
- O remanescente industrial da CICA está sem uso
- Grande espaço intransponível no tecido urbano
- Crescentes patologias devido à falta de manutenção e uso
- Progressivo esquecimento da identidade do local pela população

Objetivos

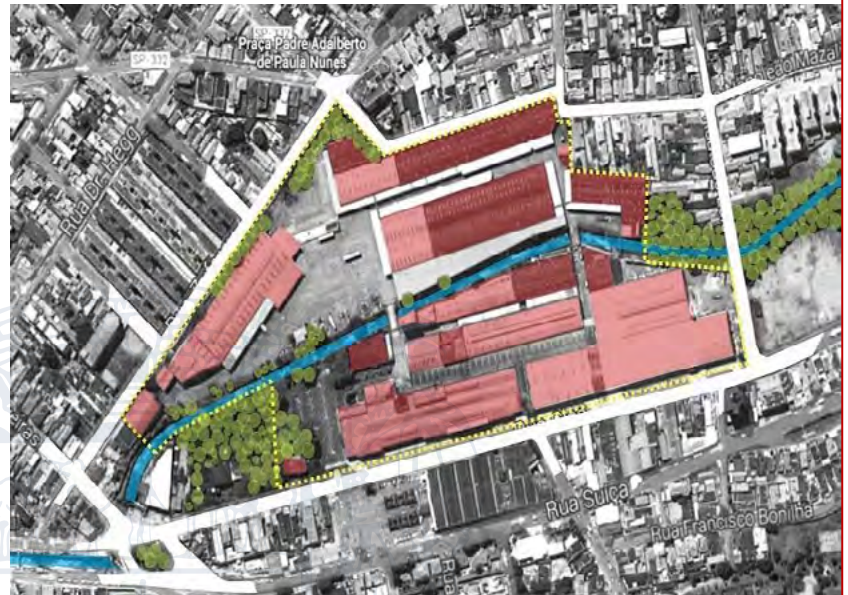
- Encontrar o melhor uso contemporâneo para os edifícios
- Buscar um caminho para a conservação do patrimônio
- Recuperar a vida dos galpões
- Identificar valores culturais e arquitetônicos
- Adaptá-los às novas atividades econômicas
- Reintroduzir a área na cidade
- Atender as necessidades do entorno
- Reforçar a identidade local
- Resgatar o sentimento de pertencimento
- Estabelecer diálogo entre o novo e o existente
- Evitar demolições – Questões ambientais



Figura 6 – Funcionários da CICA saindo do trabalho na déc. 60. Fonte: Acervo do autor

CULTURA

PROCEDIMENTOS

Estudo da história dos edifícios – O registro da memória

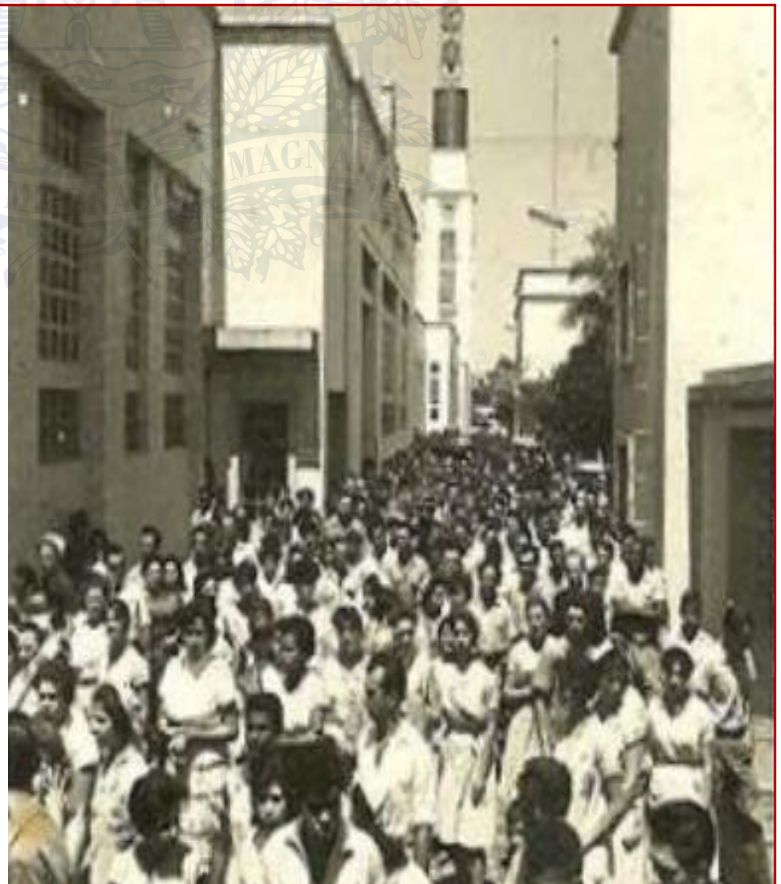
Mesmos métodos adotados em “Casas Rurais de Imigrantes Italianos” (PEREIRA, 1977):

- Estudo da coleção de periódicos de Vasco Venchiarutti
- Consultas à fotografias antigas
- Consultas ao Centro de Memória de Jundiaí
- Consultas à processos com projetos e documentos antigos nos arquivos mortos da Prefeitura Municipal de Jundiaí
- Depoimentos de pessoas que tenham a memória do lugar.



Figura 7 - Maquete de Vasco Venchiarutti para ampliação da indústria, na déc. de 1950. Fonte: Centro de Memória de Jundiaí



Figura 8 - Foto aérea da CICA, na década de 1960. Fonte: Centro de Memória de Jundiaí

Levantamento Cadastral

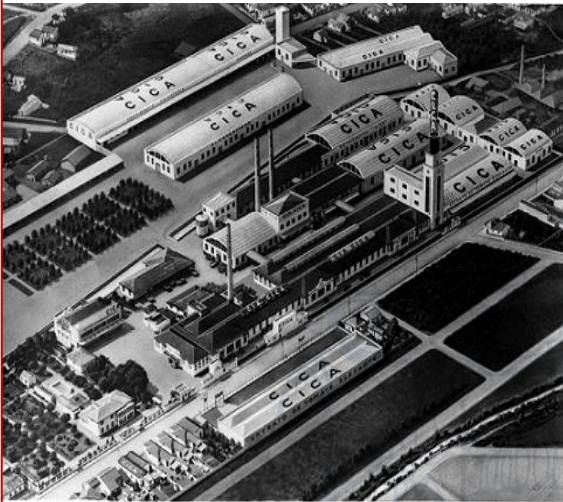
- Levantamento fotográfico atual
- Medição com trena eletrônica de todos os elementos arquitetônicos - Apesar da existência de equipamentos de tecnologia de ponta para escaneamento
- Desenho à mão *in loco*, com cotas levantadas
- Reprodução dos desenhos feitos à mão, em *software* especializado, com auxílio do levantamento topográfico (para localizar as cotas de pé-direito), fotografias (para detalhamento dos sistemas construtivos) e dos projetos antigos pesquisados.

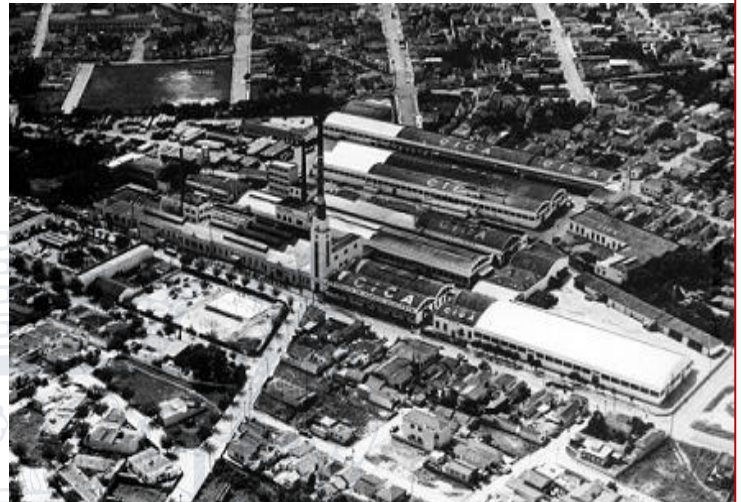

Figura 9 – Parte da implantação do levantamento. Fonte: Acervo do Autor, 2015.



Figura 10 – Elevação de um dos galpões da CICA. Fonte: Acervo do Autor, 2015.

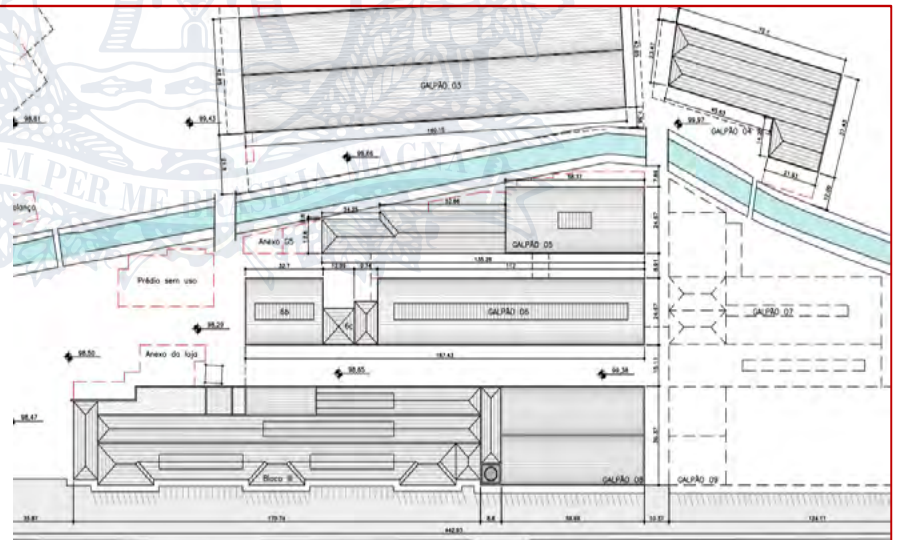

Figura 11 – Corte de um dos galpões da CICA. Fonte: Acervo do Autor, 2015.

CULTURA

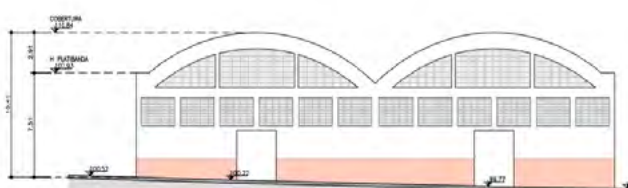
Restauração

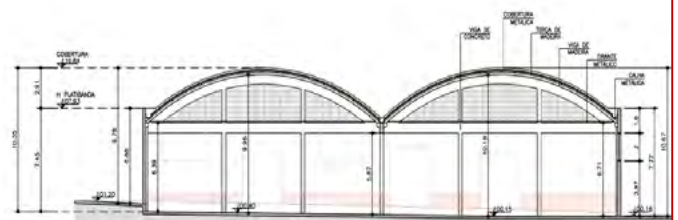

Figura 12 – Restauração do relógio da torre da CICA
Fonte: Acervo do Autor, 2015.

- Identificar e mapear as patologias nos cortes e plantas
- Indicar as maneiras de intervenção nos edifícios a partir do estado de conservação dos elementos construtivos dos mesmos
- Instalação de escritório técnico nas áreas de restauração
- Prospecção pictórica dos diversos edifícios em suas diversas etapas
- Solicitar ao Instituto de Pesquisa e Tecnologia (IPT), se necessário, análise de composição de argamassas para identificar revestimentos especiais



Figura 13 – Desplacamento de tintada torre da CICA
Fonte: Acervo do Autor, 2015.



Figura 14 – Desplacamento e pixações na torre da CICA
Fonte: Acervo do Autor, 2015.



Figura 15 – Prospecção pictórica da torre da CICA
Fonte: Acervo do Autor, 2015.

RESULTADOS

- 15 pranchas com altura de folha A1 e comprimento variável, em função das extensões dos desenhos, contendo levantamento cadastral do complexo industrial (em escala 1:200 e detalhamentos em escala adequada)
- 05 pranchas de apresentação ao COMPAC de Jundiaí
- Identificação dos materiais construtivos em memoriais
- Identificação dos valores históricos, culturais e arquitetônicos
- Cronologia das edificações
- Identificação e mapeamento das patologias
- Considerável acervo iconográfico com centenas de imagens e documentos do estado atual das construções.
- Plano Diretor Específico da área, realizado com base nas intenções de projeto e nas informações geradas com os levantamentos.
- Compreensão das tipologias e morfologia do entorno,
- Identificação dos potenciais de permeabilidade no tecido urbano, acessos e fluxos.
- Documentação do detalhamento de elementos arquitetônicos..
- O arquivo produzido servirá de base de dados para o projeto de intervenção arquitetônica com mudança ou adequação de uso,
- Neste estudo, notória e destacada é a participação do arquiteto Vasco Venchiarutti na produção do espaço e êxito do empreendimento, na extensa ocupação, em contínuo processo de construção e ampliação dos galpões, no emblemático símbolo “Torre da CICA”, como também no urbanismo peculiar da cidade.



Figura 16 – Vista da cidade de Jundiaí a partir do relógio da torre
Fonte: Acervo do Autor, 2015.

CULTURA

Cronologia das edificações

A identificação das etapas de construções da CICA foi fundamental para analisar, comprovar ou corrigir os valores históricos e arquitetônicos de cada uma das construções



Figura 17 - Planta cronológica das construções da CICA
Fonte: Acervo do Autor, 2015

Tipologia das coberturas

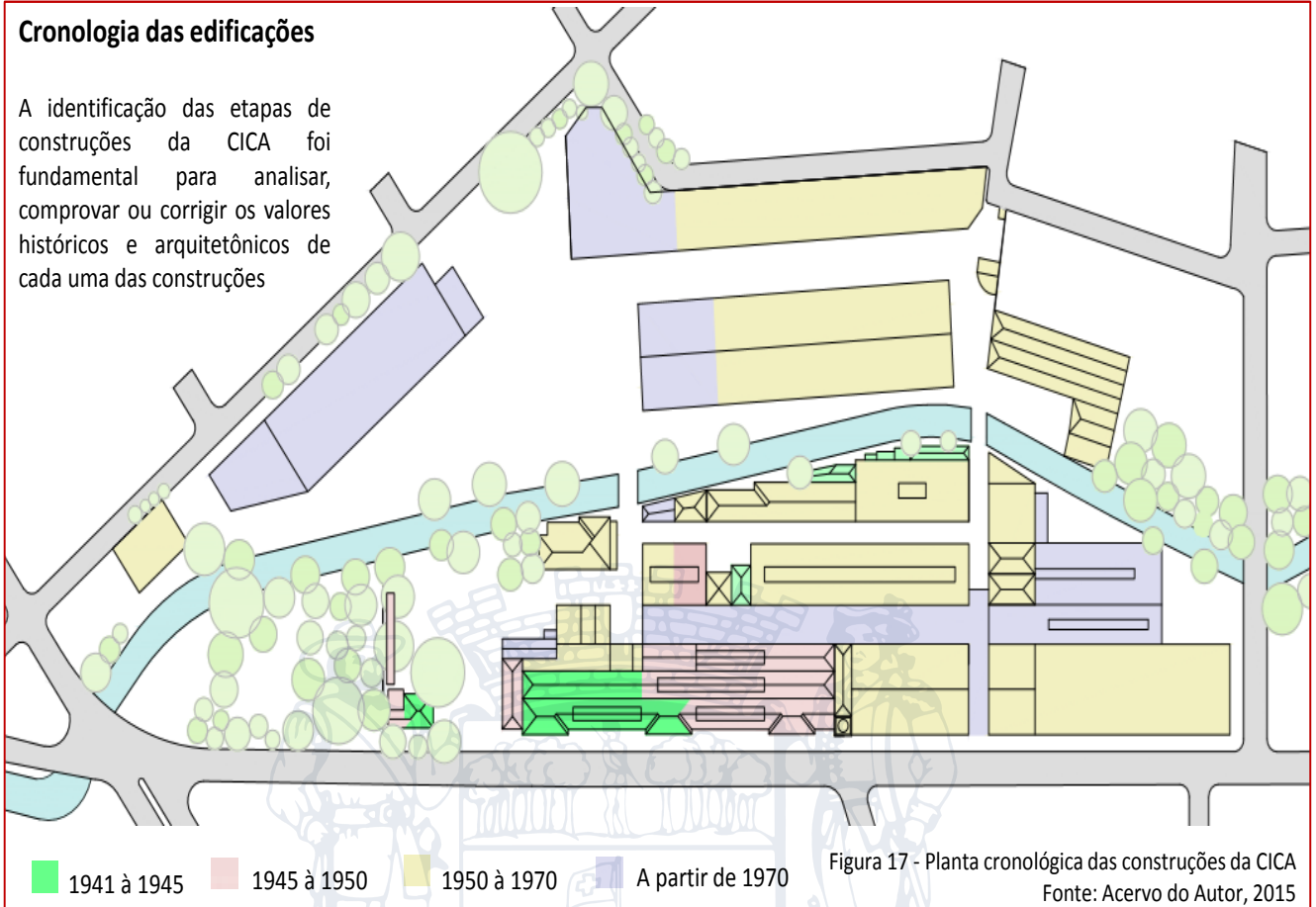

Figura 18 – Tipologia das coberturas dos galpões da CICA em função da data de execução
Fonte: Acervo do Autor, 2015

CULTURA

Casa Bonfiglioli

- Projeto de Giacomo Venchiarutti. Ampliação de Vasco Venchiarutti
- Área de 510 m²
- Primeira construção do complexo industrial, 1942.
- Características típicas de arquitetura vinculada às indústrias e de residências burguesas da década de 40.
- A casa Bonfiglioli está na relação de bens do Inventário de Proteção do Patrimônio Artístico e Cultural - IPPAC - de Jundiaí

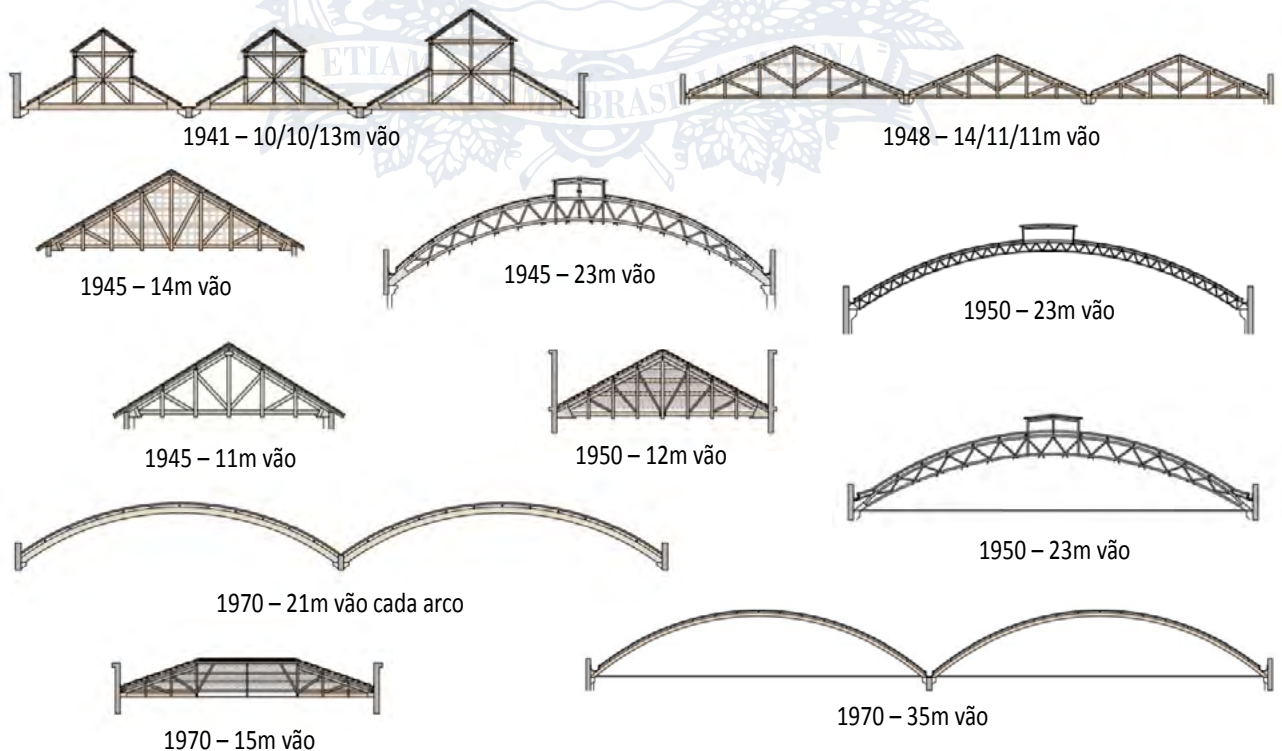

Figura 19 - Primeiras construções da CICA: Parte da casa Bonfiglioli, parte do primeiro galpão e chaminé. 1942.
Fonte: Centro de Memória de Jundiaí



Figura 20 - Planta de patologias do pavimento superior
Fonte: Acervo do Autor, 2015.



Figura 21 - Elevação atual da Casa, obtido através de levantamento.
Fonte: Acervo do autor

Torre da CICA

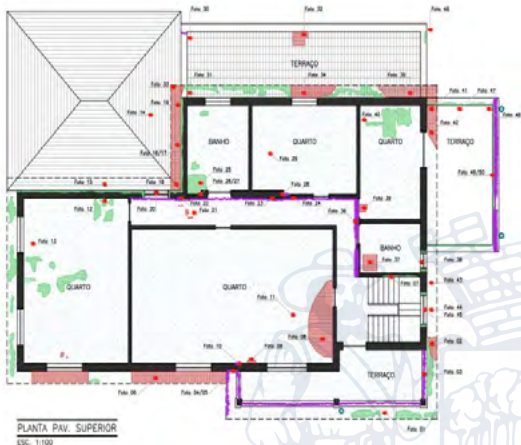
- Projeto de Vasco Venchiarutti, 1951
- Marca da presença italiana em Jundiaí – Conexão de Jundiaí com Bologna
- Monumento à lata de extrato de tomate, propaganda monumental para o tempo, que traduzia no projeto a ousadia e a modernidade da industrialização de conservas em lata.
- Antecipa em pelo menos dez anos a Poparte americana, com Andy Warhol e em trinta e cinco anos o post modernismo na arquitetura americana, amplamente debatido e difundido no Brasil e no mundo.
- Sobre a lata ele insere o logo CICA, extremamente moderno por se tratar de um desenho concretista, como de fato era a vanguarda daquele tempo(1951).



Figura 21 – Croqui realizado por Vasco Venchiarutti. Fonte: Acervo do Autor, 2015.



Figuras 22 e 23 – Latas CICA e Campbell's.



Figura 24 – Foto da torre da déc. 50.
Fonte: Acervo do Autor, 2015.



Figura 25 e 26 – Fotos da máquina e do relógio.
Fonte: Acervo do Autor, 2015.

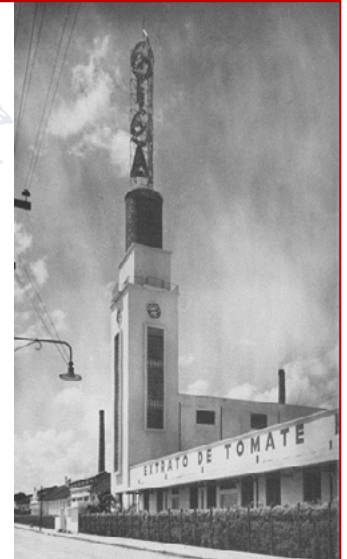

DAE

DAE S/A - ÁGUA E ESGOTO

CNPJ/MF 03.582.243/0001-73

NIRE 3530017546-8

**ATA DA REUNIÃO EXTRAORDINÁRIA DO CONSELHO DE ADMINISTRAÇÃO
REALIZADA EM 29 DE JUNHO DE 2018**

Data, hora e local: Aos vinte e nove dias do mês de junho do ano de 2018, às 11 horas e 30 minutos, na sede da Prefeitura Municipal de Jundiaí, acionista majoritária da DAE S/A - Água e Esgoto, na cidade de Jundiaí, Estado de São Paulo, situada à Avenida da Liberdade, s/n, Jardim Botânico. **Convocação:** dispensada a convocação nos termos do artigo 18 do Estatuto Social. **Presenças:** Conselheiros representando a totalidade dos membros integrantes do Conselho de Administração da Companhia. **Mesa:** Presidente: José Antonio Parimoschi. Secretário: Eduardo Santos Palhares. **Ordem do Dia:** **1)** Aprovação do Regulamento Interno de Licitações, Contratos e Convênios; **2)** Aprovação do Código de Conduta e Integridade; **3)** Aprovação da nova estrutura organizacional de acordo com o novo Estatuto Social; **4)** Aplicação da remuneração ao Conselho de Administração; **5)** Outros assuntos de interesse do Conselho de Administração. **Deliberações:** **1)** Iniciando os trabalhos, o Diretor Presidente da Companhia, sr. Eduardo Santos Palhares, apresentou aos Conselheiros a proposta para implantação do Regulamento Interno de Licitações, Contratos e Convênios, decorrente da adequação à Lei nº 13.303/2016. Após a leitura e a análise do novo Regulamento Interno de Licitações, Contratos e Convênios, bem como dos esclarecimentos feitos pelo sr. Diretor Presidente da DAE S/A aos questionamentos realizados, os Conselheiros aprovaram, por unanimidade, o novo Regulamento Interno de Licitações, Contratos e Convênios, conforme Anexo I. **2)** Na sequência, o Diretor Presidente apresentou o Código de Conduta e Integridade. Esclarecidas as dúvidas apresentadas pelos Conselheiros, estes aprovaram, por unanimidade, o Código de Conduta e Integridade da Companhia, conforme Anexo II. **3)** Considerando as novas atribuições decorrentes da adequação à Lei nº 13.303/2016, o Diretor Presidente apresentou uma nova estrutura organizacional, que permite maior agilidade e organicidade à Companhia, já adequada ao Estatuto Social consolidado na Assembleia Geral Extraordinária de 29 de junho de 2018. Após breves considerações foi aprovada por unanimidade as seguintes alterações, conforme organograma apresentado nos Anexos III e IV (atuais) e nos Anexos V e VI (propostos): (i) vinculação da Diretoria de Operações, da Diretoria de Manutenção, da Diretoria de Mananciais, e da Diretoria Administrativa à Diretoria Superintendente Técnica Administrativa; (ii) vinculação da Diretoria Financeira, da Diretoria Comercial, da Diretoria de Assuntos Regulatórios, e da Diretoria Jurídica à Diretoria Superintendente de Governança; (iii) vinculação da Diretoria Superintendente Técnica Administrativa, da Diretoria Superintendente de Governança, e da Diretoria de Conformidade e Gestão de Riscos à Diretoria Presidente; (iv) a Gerência de Tecnologia da Informação passa a ser vinculada diretamente à Diretoria Superintendente Técnica Administrativa; (v) a Gerência de Auditoria e Controle de Gestão passa a ser vinculada ao Comitê de Auditoria, órgão estatutário de apoio ao Conselho de Administração. As alterações passarão a vigorar a partir do dia 01 de julho de 2018. **4)** Considerando as novas atribuições e periodicidade de reuniões decorrentes da adequação à Lei nº 13.303/2016, aprovadas no Estatuto Social consolidado na Assembleia Geral Extraordinária de 29 de junho de 2018, os Conselheiros, por unanimidade, retificam a decisão tomada na Reunião Extraordinária deste Conselho em 19 de dezembro de 2017, estabelecendo que a remuneração à este Conselho passará a vigorar a partir de 01 de julho de 2018. Ato seguinte, os Conselheiros Eduardo Santos Palhares, Gustavo Leopoldo Caserta Maryssael de Campos, José Antonio Parimoschi, Simone Zanotello e Thiago Maia Pereira expressamente renunciaram o recebimento das remunerações as quais teriam direito até o final de seus respectivos mandatos. **5)** O sr. Presidente passou a palavra a quem dela quisesse fazer uso na Pauta Extraordinária, não havendo manifestação. Foi suspensa a sessão para a lavratura da Ata em livro próprio e, após a realização de sua leitura em sessão reaberta, foi aprovada por unanimidade. Eu, Eduardo Santos Palhares, convidado para secretariar a reunião, redigi a presente Ata que vai por mim assinada e pelos demais Conselheiros de Administração da Companhia. **Mesa:** José Antonio Parimoschi - Presidente; Eduardo Santos Palhares - Secretário; Conselheiros: Eduardo Santos Palhares, Gustavo Leopoldo Caserta Maryssael de Campos, José Antonio Parimoschi, Simone Zanotello e Thiago Maia Pereira.

REGISTRADA NA JUNTA COMERCIAL DO ESTADO DE SÃO PAULO SOB NÚMERO 357.571/18-6 EM 31/07/2018. FLAVIA R BRITTO GONÇALVES – SECRETÁRIA GERAL.

**REGULAMENTO INTERNO DE LICITAÇÕES, CONTRATOS E CONVÊNIOS
DAE S.A – ÁGUA E ESGOTO**

SUMÁRIO

CAPÍTULO I	2
Seção I	2
Disposições Gerais	2
Seção II	4
Designação, perfil e atribuições dos profissionais responsáveis pela licitação	4
CAPÍTULO II	5
Seção I	5
Dos objetivos e diretrizes da licitação	5
Seção II	6
Dos impedimentos para participar de licitações ou ser contratado pela DAE	6
Seção III	6
Do processamento da licitação	6
Seção IV	7
Da fase preparatória	7
Seção V	9
Do instrumento convocatório	9
Seção VI	10
Da divulgação	10
Seção VII	10
Da Apresentação das Propostas ou Lances	10
Seção VIII	11
Do modo de disputa aberto	11
Seção IX	12
Do modo de disputa fechado	12
Seção X	12
Dos critérios de julgamento	12
Seção XI	14
Habilitação	14



DAE

Da Habilitação Jurídica	14
Da Regularidade Fiscal e Trabalhista	14
Da Qualificação Técnica	15
Da Qualificação Econômico-Financeira	15
Da Participação em Consórcio	15
Seção XII	16
Dos recursos	16
Seção XIII	16
Da homologação, adjudicação revogação e anulação	16
Seção XIV	16
Procedimentos Auxiliares às contratações	16
Da Pré-qualificação Permanente	17
Do catálogo eletrônico	17
Do Cadastramento	17
Do Sistema de Registro de Preços	17
CAPÍTULO III	19
DISPOSIÇÕES GERAIS PARA OBRAS E SERVIÇOS	19
Dos Regimes de Execução	19
Disposições gerais para a contratação de obras e serviços de engenharia	20
CAPÍTULO IV	20
DA CONTRATAÇÃO SEM LICITAÇÃO	20
Da Dispensa de Licitação	21
Da Inexigibilidade de Licitação	21
Do Credenciamento	22
Da formalização da dispensa e da inexigibilidade	22
CAPÍTULO V	22
DOS CONTRATOS	22
Da formalização das contratações	22
Das garantias	23
Da Duração dos Contratos	23
Da Alteração dos Contratos	24
Reajuste e Repactuação	24
Da Execução dos Contratos	25
Recebimento do objeto	26
Da Gestão e fiscalização dos contratos	26
Do pagamento	27
Da Inexecução e da Rescisão dos Contratos	27
Das Sanções	28
Do procedimento para aplicação de sanções	28
CAPÍTULO VI	29
Dos Convênios e Parcerias	29
CAPÍTULO VII	30
Disposições finais e transitórias	30

CAPÍTULO I

Seção I Disposições Gerais

Art. 1º. Este Regulamento, editado nos termos do art. 40 da Lei nº 13.303, de 30 de junho de 2016, define e disciplina as licitações e contratações de obras, serviços, inclusive os de publicidade institucional, compras, locações, concessões de uso de áreas, permissões e alienações de bens, parcerias e convênios, bem como outros atos de interesse da DAE S.A – ÁGUA E ESGOTO e de suas subsidiárias e controladas.

Art. 2º. Para os fins do disposto neste Regulamento, será adotado o seguinte glossário de expressões técnicas:

I. Adesão a ata de registro de preço: procedimento por meio do qual órgão ou entidade da Administração Pública pede autorização ao gerenciador de uma ata de registro de preços para formalizar contrato com o fornecedor, a fim de adquirir o produto ou contratar o serviço registrado;

I. Aditivo: instrumento jurídico formalizado enquanto vigente o contrato por meio do qual se alteram as cláusulas contratuais originais;

II. Alienação: transferência definitiva do direito de propriedade sobre os bens da DAE;

III. Anteprojeto de engenharia: é a peça técnica com todos os elementos de contornos necessários e fundamentais à elaboração do projeto básico, devendo conter minimamente os elementos previstos no art. 42, inciso VII, da Lei nº. 13.303/2016.

IV. Aquisição: toda compra de bens, gêneros alimentícios, produtos, materiais, equipamentos, peças, para fornecimento de uma só vez ou parceladamente, de acordo com a necessidade da DAE e a prática de mercado;

V. Apostilamento: instrumento jurídico assinado pela autoridade competente, definida em normativo interno, que visa registrar situações que não caracterizam alteração contratual, como variação do valor contratual para fazer face ao reajuste de preços disciplinado no próprio contrato, atualizações, compensações ou penalizações financeiras decorrentes de condições de pagamento nele previstas, dentre outras informações que decorram da aplicação de cláusulas contratuais;

VI. Ata de registro de preços: documento vinculativo, obrigacional, com característica de compromisso para futura contratação, no qual se registram os preços, fornecedores, unidades participantes, quantitativos e condições a serem praticadas, a luz das disposições contidas no instrumento convocatório e nas propostas selecionadas, permitindo que a DAE contrate o objeto na medida das suas necessidades, respeitada a quantidade registrada e o prazo de vigência da ata, sem que referido instrumento caracterize direito subjetivo à contratação;

VII. Autoridade competente: autoridade detentora de competência estatutária ou de limite de competência para a prática de determinado ato prevista em normativo interno da DAE;

VIII. Autoridade superior: autoridade que, conforme a estrutura hierárquica da DAE, tem competência para designar a Comissão de Licitação e o Pregoeiro, autorizar a instauração do certame e homologá-lo, aplicar penalidades, dentre outras competências definidas neste Regulamento ou em normativo interno;

IX. Bens Móveis: nos termos do art. 82, do Código Civil, são os bens suscetíveis de movimento próprio, ou de remoção por força alheia, sem alteração da substância ou da destinação econômico-social.



DAE

X. Bem Móvel Inservível: é aquele que não mais apresenta utilidade à DAE, para a finalidade de sua aquisição, em função, por exemplo, de mudança de tecnologia, obsolescência, comprometimento de vida útil ou estado de conservação, de acordo com a seguinte classificação:

- o) ocioso - bem móvel que se encontra em perfeitas condições de uso, mas não é aproveitado;
- b) recuperável - bem móvel que não se encontra em condições de uso e cujo custo da recuperação seja de até cinquenta por cento do seu valor de mercado ou cuja análise de custo e benefício demonstre ser justificável a sua recuperação;
- c) antieconômico - bem móvel cuja manutenção seja onerosa ou cujo rendimento seja precário, em virtude de uso prolongado, desgaste prematuro ou obsolescência; ou
- d) irrecuperável - bem móvel que não pode ser utilizado para o fim a que se destina devido à perda de suas características ou em razão de ser o seu custo de recuperação mais de cinquenta por cento do seu valor de mercado ou de a análise do seu custo e benefício demonstrar ser injustificável a sua recuperação.

XI. Catálogo eletrônico de padronização: sistema informatizado, de gerenciamento centralizado, destinado a permitir a padronização dos itens a serem adquiridos pela DAE que estarão disponíveis para a realização de licitação, conforme procedimento definido neste Regulamento;

XII. Comissão de Licitação: órgão colegiado, permanente ou especial, composto de pelo menos 3 (três) membros titulares, empregados da DAE, formalmente designados, com a função de, dentre outras, receber documentos, processar e julgar as licitações, responder a impugnações e esclarecimentos, declarar o licitante vencedor, manifestar-se sobre recursos e contrarrazões nas licitações processadas pela DAE, com a exceção da modalidade pregão, presencial ou eletrônico;

XIII. Comissão Processante: órgão colegiado, permanente ou especial, composto de pelo menos 3 (três) membros titulares, empregados da DAE, formalmente designados, com a função de, dentre outras, processar, instruir e emitir relatório opinativo em processos punitivos;

XIV. Consórcio: contrato de colaboração entre empresas, mediante o qual as contratantes conjugam esforços no sentido de viabilizar um determinado empreendimento;

XV. Contratação integrada: contratação que envolve a elaboração e o desenvolvimento dos projetos básico e executivo, a execução de obras e serviços de engenharia, a montagem, a realização de testes, a pré-operação e as demais operações necessárias e suficientes para a entrega final do objeto, nos termos do inciso VI, do artigo 43, da Lei nº 13.303/2016;

XVI. Contratação semi-integrada: contratação que envolve a elaboração e o desenvolvimento do projeto executivo, a execução de obras e serviços de engenharia, a montagem, a realização de testes, a pré-operação e as demais operações necessárias e suficientes para a entrega final do objeto, nos termos do inciso V, do artigo 43, da Lei nº 13.303/2016;

XVII. Contratada: pessoa natural ou jurídica signatária de contrato com a DAE;

XVIII. Contratante: estrutura responsável na DAE signatária do instrumento contratual.

XIX. Contrato: todo e qualquer ajuste celebrado entre a DAE e terceiros, em que haja um acordo de vontades para a formação de vínculo e a estipulação de obrigações recíprocas, podendo a formalização ser feita por instrumento contratual ou documento equivalente, nos termos deste Regulamento;

XX. Contrato de patrocínio: ajuste com pessoa física ou jurídica para promoção de atividades culturais, sociais, esportivas, educacionais e de inovação tecnológica, desde que comprovadamente vinculadas ao fortalecimento da marca da DAE, observado, no que couber, os procedimentos definidos neste Regulamento e na Lei nº 13.303/2016.

XXI. Convênio: acordo de vontades celebrado com pessoas físicas ou jurídicas para cumprir objetivo de interesse recíproco comum em regime de mútua colaboração, para promoção de atividades culturais, sociais, esportivas, educacionais e de inovação tecnológica, com ou sem repasse de recurso financeiro, que guarde vínculo de pertinência com a atividade finalística da DAE, observado, no que couber, os procedimentos definidos neste Regulamento e na Lei nº 13.303/2016.

XXII. Credenciamento de serviços: processo por meio do qual a DAE convoca por chamamento público pessoas físicas ou jurídicas de determinado segmento, definindo previamente as condições de habilitação, as especificações do serviço, o preço a ser pago e os critérios para futura contratação, sempre que a demanda da DAE exigir uma pluralidade de prestadores, devendo o edital estipular critério isonômico para fins de contratação;

XXIII. Credenciamento para representação: procedimento voltado à identificação dos representantes das empresas proponentes e a comprovação da existência de poderes para a prática de todos os atos inerentes ao certame;

XXIV. Dação em Pagamento: modalidade de extinção de uma obrigação em que o credor consente em receber coisa diversa da que lhe é devida, nos termos dos arts. 356 a 359, do Código Civil;

XXV. Seção de compras e licitações da DAE: unidade, integrante da estrutura da DAE, responsável, dentre outras atividades previstas em normativo interno, pela elaboração dos editais de licitação e pela realização de pesquisa de preços;

XXVI. Edital de Chamamento Público: ato administrativo normativo por meio do qual se convoca potenciais interessados em participarem de procedimentos de credenciamento, pré-qualificação, manifestação de interesse, patrocínios, convênios e outros necessários ao atendimento das demandas da DAE;

XXVII. Empreitada por preço unitário: contratação por preço certo de unidades determinadas;

XXVIII. Empreitada por preço global: contratação por preço certo e total;

XXIX. Empreitada integral: contratação de empreendimento em sua integralidade, com todas as etapas de obras, serviços e instalações necessárias, sob inteira responsabilidade da contratada até a sua entrega ao contratante em condições de entrada em operação, atendidos os requisitos técnicos e legais para sua utilização em condições de segurança estrutural e operacional e com as características adequadas às finalidades para as quais foi contratada;

XXX. Entrega imediata: fornecimento de bens no prazo de até 30 (trinta) dias contados do envio/assinatura do Contrato/AF/OS;

XXXI. Equipe de Apoio: equipe designada pela autoridade superior para, dentre outras atividades previstas neste Regulamento, auxiliar o Pregoeiro durante a condução das licitações promovidas sob a modalidade Pregão, em sua forma eletrônica ou presencial;

XXXII. Equipe Técnica: equipe, composta por profissionais da DAE, responsável, dentre outras atividades previstas em normativo interno, pelas análises técnicas que devam subsidiar as decisões do Pregoeiro ou da Comissão de Licitação, especialmente as referentes à análise e ao julgamento da proposta, da habilitação e de eventuais recursos, bem como à resposta a questionamentos e impugnações;

XXXIII. Fiscal administrativo: empregado da DAE formalmente designado para, se necessário, auxiliar o Gestor do contrato quanto à fiscalização dos aspectos administrativos do contrato.

XXXIV. Fiscal técnico: empregado da DAE formalmente designado para auxiliar o Gestor do contrato quanto à fiscalização da execução e recebimento provisório do objeto do contrato.

XXXV. Gerenciamento de riscos: processo para identificar, avaliar, tratar, administrar e controlar potenciais eventos ou situações, para fornecer razoável certeza quanto ao alcance dos objetivos da organização;

XXXVI. Gestor da ata: profissional da DAE responsável pelo gerenciamento da Ata de Registro de Preços, cuja competência abrange, dentre outras atividades previstas neste Regulamento: acompanhamento da vigência e prorrogação deste, se atendidos os requisitos previstos neste Regulamento; controle dos quantitativos; aferição da vantajosidade, mediante periódica pesquisa de mercado, no mínimo trimestralmente; solicitação de instauração de processo administrativo para aplicação de penalidades ao fornecedor; análise de pedido de revisão dos preços registrados e solicitação de cancelamento do registro, nas hipóteses previstas neste Regulamento;

XXXVII. Gestor de contrato: empregado da DAE formalmente designado para coordenar e comandar o processo de fiscalização da execução contratual e seu recebimento definitivo.

XXXVIII. Instrumento Convocatório ou Edital: ato administrativo normativo, de natureza vinculante, assinado pela autoridade competente, contendo as regras para a disputa licitatória e para a futura contratação;



DAE

- XXXIX. Instrumento de medição de resultado (IMR):** mecanismo que define, em bases compreensíveis, tangíveis, objetivamente observáveis e comprováveis, os níveis esperados de qualidade da prestação do serviço e respectivas adequações de pagamento;
- XL. Instrumento de Formalização de Contratação:** é o contrato assinado entre as partes, que poderá ser substituído, nas hipóteses previstas neste Regulamento e na Lei nº. 13.303/2016, por Ordem de Serviço, Ordem de Compra ou Autorização de Fornecimento, dentre outros.
- XLI. Licitante:** todo aquele que, por desempenhar atividade pertinente e compatível com o objeto da licitação, possa ser considerado potencial concorrente em procedimento licitatório ou, se já instaurada a sessão, que teve sua documentação e/ou proposta efetivamente recebida em procedimento licitatório pela Comissão de Licitação ou Pregoeiro;
- XLII. Matriz de riscos:** cláusula contratual definidora de riscos e responsabilidades entre as partes e caracterizadora do equilíbrio econômico-financeiro inicial do contrato, em termos de ônus financeiro decorrente de eventos supervenientes à contratação, contendo, no mínimo, as informações do art. 42, X, da Lei nº. 13.303/2016;
- XLIII. Metodologia Orçamentária Expedita:** estimativa aproximada, definida por ordem de grandeza, baseada em custos de investimento por unidade de capacidade, a exemplo de custo por metro quadrado de área construída, dentre outros;
- XLIV. Metodologia Orçamentária Paramétrica:** metodologia que, a partir de levantamentos preliminares obtidos com base em anteprojetos de obra e mediante a utilização de bancos de dados, separa-se a obra nas suas principais unidades, etapas e parcelas em termos de custo, de sorte que cada qual será avaliada a partir de banco de dados alimentados com parâmetros de obras semelhantes ou com outras referências de preços;
- XLV. Modo de disputa aberto:** procedimento de disputa com possibilidade de apresentação de lances sucessivos em sessão pública, crescentes ou decrescentes, conforme critério de julgamento adotado;
- XLVI. Modo de disputa fechado:** procedimento de disputa por meio do qual os licitantes apresentam suas propostas comerciais sem possibilidade de lances sucessivos.
- XLVII. Orçamento sintético:** composto pela descrição, unidade de medida, preço unitário e quantidade de todos os serviços que integram a obra;
- XLVIII. Ordem de Compra ou OC:** documento equivalente ao instrumento contratual, por meio do qual se autoriza a aquisição de um bem pela DAE.
- XLIX. Ordem de Serviço ou OS:** documento equivalente ao instrumento contratual, por meio do qual são definidas as obrigações mínimas das partes, objeto, prazos ou, ainda, se autoriza a execução de um serviço;
- XLX. Órgão gerenciador:** órgão ou entidade da administração pública responsável pela condução do conjunto de procedimentos para registro de preços e gerenciamento da ata de registro de preços dele decorrente;
- LI. Órgão não participante ou carona:** empresa pública ou sociedade de economia mista que, não tendo participado dos procedimentos iniciais da licitação, atendidos os requisitos previstos neste Regulamento e demais normas aplicáveis, faz adesão à ata de registro de preços.
- LII. Órgão participante:** empresa pública ou sociedade de economia mista que participa dos procedimentos iniciais do Sistema de Registro de Preços e integra a ata de registro de preços;
- LIII. Padronização:** processo administrativo que visa uniformizar a aquisição de produtos e serviços previamente selecionados e qualificados, após as justificativas técnicas e econômicas que comprovem sua viabilidade;
- LIV. Pequenas despesas de pronta entrega e pagamento:** despesas limitadas a 5% do valor previsto no art. 29, inciso II, da Lei nº. 13.303/2016;
- LV. Planilha de custos e formação de preços:** documento a ser utilizado para detalhar os componentes de custo que incidem na formação do preço dos serviços;
- LVI. Pregão Eletrônico:** procedimento instituído pela Lei nº 10.520/02, para aquisição de bens e serviços comuns, que pressupõe a realização de lances ou ofertas em sistema eletrônico público;
- LVII. Pregão Presencial:** procedimento instituído pela Lei nº 10.520/02, para aquisição de bens e serviços comuns, que pressupõe a realização de lances ou ofertas de forma presencial pelos Licitantes.
- LVIII. Pregoeiro:** empregado da DAE formalmente designado, que tenha realizado qualificação específica e que possua perfil profissional adequado, com a função de, dentre outras, receber documentos, processar e julgar as licitações na modalidade pregão, presencial ou eletrônico.
- LIX. Pré-qualificação permanente de licitantes:** procedimento anterior à licitação destinado a identificar fornecedores que reúnam condições de habilitação exigidas para o fornecimento de bem, execução de serviço ou obra;
- LX. Pré-qualificação permanente de bens:** procedimento anterior à licitação destinado a identificar bens que atendam às exigências técnicas e de qualidade da DAE;
- LXI. Procedimento de Manifestação de Interesse:** procedimento administrativo consultivo por meio do qual a DAE concede a oportunidade para que particulares, por conta e risco, apresentem proposta e projetos com vistas a atender necessidades previamente identificadas, nos termos deste Regulamento;
- LXII. Projeto básico:** conjunto de elementos necessários e suficientes, com nível de precisão adequado, para caracterizar a obra ou o serviço, ou o complexo de obras ou de serviços objeto da licitação, elaborado com base nas indicações dos estudos técnicos preliminares, que assegure a viabilidade técnica e o adequado tratamento do impacto ambiental do empreendimento e que possibilite a avaliação do custo da obra e a definição dos métodos e do prazo de execução, que contenha os elementos elencados no inciso VIII, do artigo 42, da Lei nº 13.303/2016;
- LXIII. Projeto Executivo:** conjunto de elementos necessários e suficientes a execução completa da obra, serviço ou fornecimento de bens, nos termos do inciso IX, do artigo 42, da Lei nº 13.303/2016.
- LXIV. Sistema de Registro de Preços:** conjunto de procedimentos para registro formal de preços relativos à prestação de serviços e aquisição de bens, para contratações futuras;
- LXV. Sistema eletrônico:** sistema informatizado desenvolvido por empresas do mercado e que possibilite a realização de licitações, por intermédio da internet, de bens e serviços junto a fornecedores previamente cadastrados;
- LXVI. Tarefa:** contratação de mão de obra para pequenos trabalhos por preço certo, com ou sem fornecimento de material.
- LXVII. Termo de Referência:** documento que deverá conter os elementos técnicos necessários e suficientes, com nível de precisão adequado, para caracterizar o objeto e as obrigações contratuais que serão assumidas pela contratada, de modo a orientar a execução e a fiscalização contratual e a permitir a definição do valor estimado da futura contratação.
- LXVIII. Unidade/SETOR Demandante/REQUISITANTE (UD/UR):** Unidade Administrativa da DAE que solicita a realização do procedimento licitatório ou contratação direta, responsável, dentre outras atividades previstas em normativo interno, pela elaboração do Projeto Básico ou o Termo de Referência, conforme o caso.

Seção II

Designação, perfil e atribuições dos profissionais responsáveis pela licitação

- Art. 3º.** Todos os profissionais envolvidos nos procedimentos mencionados neste Regulamento deverão possuir qualificação técnica e perfil profissional adequados para o desempenho de suas funções, impondo-se a realização de treinamentos periódicos com o intuito de capacitá-los.
- § 1º.** A autoridade superior, definida em ato normativo da DAE, deverá designar como membros da Comissão de Licitação e como Pregoeiro empregados do quadro permanente da DAE que possuam conhecimento na área de licitações e inquestionável reputação ética.
- § 2º.** Os atos de designação da Comissão e do Pregoeiro deverão indicar os respectivos suplentes.
- § 3º.** A Comissão de Licitação será designada para o mandato de 01 (um) ano, vedada a recondução da totalidade de seus membros para a mesma comissão no período subsequente.



DAE

§ 4º. A designação do pregoeiro, a critério da autoridade competente, poderá ocorrer para período de um ano, admitindo-se reconduções, ou para licitação específica na modalidade pregão, no formato presencial ou eletrônico.

§ 5º. Caberá à autoridade superior definir discricionariamente o número de integrantes da equipe de apoio para assessorar o pregoeiro, respeitadas as regras impostas pelo sistema na hipótese de pregão eletrônico.

§ 6º. Os membros da Comissão de licitação responderão solidariamente por todos os atos praticados, salvo se posição individual divergente estiver devidamente fundamentada e registrada em ata lavrada na reunião em que tiver sido tomada a decisão.

§ 7º. Na modalidade pregão, a responsabilidade pelos atos decisórios é exclusiva do pregoeiro, o que não afasta o dever da equipe de apoio de informar à autoridade superior eventual ilegalidade ou abuso de poder, sob pena de responsabilização em virtude da omissão.

§ 8º. Compete à Comissão de Licitação, dentre outros atos que sejam objeto de delegação:

I. Receber e responder pedidos de esclarecimentos e impugnações ao edital;

II. Informar ao Departamento de Licitações acerca de eventual necessidade de alteração e republicação do edital, nos termos do art. 39, da Lei nº. 13.303/2016 e art. 37, deste Regulamento.

III. Realizar o credenciamento dos representantes presentes na sessão pública, nas licitações realizadas no formato presencial;

IV. Receber e aferir a regularidade dos envelopes apresentados em sessão pública;

V. Analisar e julgar a documentação de habilitação e propostas apresentadas;

VI. Atestar, quando possível a diligência em sites oficiais, a autenticidade da documentação apresentada na fase de habilitação;

VII. Acessar os portais de transparência e cadastros de empresas inidôneas e suspensas, com o escopo de identificar eventual penalidade que impeça a empresa de participar de licitações e formalizar contratos com a DAE;

VIII. Declarar vencedor o licitante que, a luz do critério de julgamento previsto no edital, apresentou a proposta mais vantajosa e cumpriu todas as demais condições do instrumento convocatório;

IX. Registrar todas as ocorrências em ata;

X. Abrir prazo recursal e informar aos demais licitantes acerca de eventuais recursos interpostos, concedendo prazo para contrarrazões, nos termos do art. 69 e seguintes deste Regulamento;

XI. Aferir os pressupostos de admissibilidade dos recursos e contrarrazões, manifestando-se sobre o mérito das peças recursais, podendo exercer o juízo de retratação, submetendo-os à decisão da autoridade superior;

XII. Providenciar a publicação das decisões tomadas no curso do processo licitatório e do resultado do certame.

XIII – Conduzir os procedimentos licitatórios, dentre eles o sistema de credenciamento e o chamamento público.

§ 9º. Compete ao Pregoeiro, dentre outros atos que sejam objeto de delegação:

I. Coordenar o processo licitatório;

II. Receber, examinar e decidir as impugnações e consultas ao edital, apoiado pelo setor responsável pela sua elaboração;

III. Conduzir a sessão pública na internet, no formato eletrônico;

IV. Verificar a conformidade da proposta com os requisitos estabelecidos no instrumento convocatório;

V. Dirigir a etapa de lances;

VI. Verificar e julgar as condições de habilitação;

VII. Receber, examinar e decidir os recursos, encaminhando à autoridade competente quando mantiver sua decisão;

VIII. Indicar o vencedor do certame;

IX. Adjudicar o objeto, quando não houver recurso;

X. Conduzir os trabalhos da equipe de apoio; e

XI. Encaminhar o processo devidamente instruído à autoridade superior e propor a homologação.

§ 10. Caberá à equipe de apoio, dentre outras atribuições, auxiliar o pregoeiro em todas as fases do processo licitatório.

§ 11. À autoridade superior, de acordo com as atribuições previstas em normativo da DAE, cabe:

I. Designar e solicitar, junto ao provedor do sistema, na hipótese de procedimento eletrônico, o credenciamento do pregoeiro e dos componentes da equipe de apoio;

II. Indicar o provedor do sistema no formato eletrônico;

III. Determinar a abertura do processo licitatório;

IV. Decidir os recursos e contrarrazões;

V. Adjudicar e homologar o objeto da licitação, salvo na modalidade pregão em que a adjudicação caberá ao pregoeiro quando houver recurso;

e

VI. Celebrar o contrato.

§ 12. É dever da comissão de licitação e do pregoeiro, em qualquer fase do certame, promover as diligências que entender necessárias, adotando medidas de saneamento destinadas a esclarecer informações, corrigir impropriedades meramente formais na proposta, documentação de habilitação ou complementar a instrução do processo.

CAPÍTULO II

Seção I

Dos objetivos e diretrizes da licitação

Art. 4º. As licitações realizadas e os contratos celebrados pela DAE destinam-se a assegurar a seleção da proposta mais vantajosa, inclusive no que se refere ao ciclo de vida do objeto, e a evitar operações em que se caracterize sobrepreço ou superfaturamento, devendo observar os princípios da impessoalidade, da moralidade, da igualdade, da publicidade, da eficiência, da probidade administrativa, da economicidade, do desenvolvimento nacional sustentável, da vinculação ao instrumento convocatório, da obtenção de competitividade e do julgamento objetivo.

§ 1º. Para os fins deste Regulamento e nos termos do art. 31, § 1º, da Lei nº. 13.303/2016, considera-se que há:

I. Sobrepreço quando os preços orçados para a licitação ou os preços contratados são expressivamente superiores aos preços referenciais de mercado, podendo referir-se ao valor unitário de um item, se a licitação ou a contratação for por preços unitários de serviço, ou ao valor global do objeto, se a licitação ou a contratação for por preço global ou por empreitada;

II. Superfaturamento quando houver dano ao patrimônio da DAE caracterizado, por exemplo:

a) pela medição de quantidades superiores às efetivamente executadas ou fornecidas;

b) pela deficiência na execução de obras e serviços de engenharia que resulte em diminuição da qualidade, da vida útil ou da segurança;

c) por alterações no orçamento de obras e de serviços de engenharia que causem o desequilíbrio econômico-financeiro do contrato em favor do contratado;

d) por outras alterações de cláusulas financeiras que gerem recebimentos contratuais antecipados, distorção do cronograma físico-financeiro, prorrogação injustificada do prazo contratual com custos adicionais para a DAE ou reajuste irregular de preços.

Art. 5º. Nas licitações e contratos de que trata este Regulamento, serão observadas as seguintes diretrizes, consoante o previsto no art. 32, da Lei nº 13.303/2016:

I. Padronização do objeto da contratação, dos instrumentos convocatórios e das minutas de contratos, de acordo com normas internas específicas;



DAE

II. Busca da maior vantagem competitiva para a DAE, considerando custos e benefícios, diretos e indiretos, de natureza econômica, social ou ambiental, inclusive os relativos à manutenção, ao desfazimento de bens e resíduos, ao índice de depreciação econômica e a outros fatores de igual relevância;

III. Parcelamento do objeto, visando ampliar a participação de licitantes, sem perda de economia de escala, e desde que não atinja valores inferiores aos limites para contratação direta em razão do valor;

IV. Adoção preferencial do rito procedimental da modalidade de licitação denominada pregão, instituída pela Lei nº 10.520, de 17 de julho de 2002, para a aquisição de bens e serviços comuns, assim considerados aqueles cujos padrões de desempenho e qualidade possam ser objetivamente definidos pelo edital, por meio de especificações usuais no mercado;

V. Observação da política de integridade nas transações com partes interessadas.

§ 1º. A não adoção da modalidade de licitação de que trata o inciso IV deste artigo deve ser motivada pelo setor responsável.

§ 2º. As licitações e os contratos disciplinados por este Regulamento devem respeitar, especialmente, as normas relativas à:

I. Disposição final ambientalmente adequada dos resíduos sólidos gerados pelas obras contratadas;

II. Mitigação dos danos ambientais por meio de medidas condicionantes e de compensação ambiental, que serão definidas no procedimento de licenciamento ambiental;

III. Utilização de produtos, equipamentos e serviços que, comprovadamente, reduzam o consumo de energia e de recursos naturais;

IV. Avaliação de impactos de vizinhança, na forma da legislação urbanística;

V. Proteção do patrimônio cultural, histórico, arqueológico e imaterial, inclusive por meio da avaliação do impacto direto ou indireto causado por investimentos realizados pela DAE;

VI. Acessibilidade para pessoas com deficiência ou com mobilidade reduzida.

Art. 6º. As licitações poderão ser realizadas sob a forma eletrônica ou presencial.

Parágrafo único. Nas licitações realizadas por meio eletrônico, a DAE poderá determinar, como condição de validade e eficácia, que os licitantes pratiquem seus atos em formato eletrônico.

Art. 7º. Além dos objetivos previstos no art. 4º deste Regulamento, as contratações da DAE deverão atender à função social de realização do interesse coletivo, nos termos do art. 27, da Lei nº. 13.303/2016.

§ 1º. A realização do interesse coletivo de que trata este artigo deverá ser orientada para o alcance do bem-estar econômico e para a alocação socialmente eficiente dos recursos geridos pela DAE, notadamente no que se refere:

I. À ampliação economicamente sustentada do acesso de consumidores aos produtos e serviços da DAE;

II. Ao desenvolvimento ou emprego de tecnologia brasileira para produção e oferta de produtos e serviços da DAE, sempre de maneira economicamente justificada.

§ 2º. A DAE deverá, nos termos da lei, adotar práticas de sustentabilidade ambiental e de responsabilidade social corporativa compatíveis com o mercado em que atua, em especial, pela inserção de requisitos de sustentabilidade ambiental nos processos de contratação.

Seção II

Dos impedimentos para participar de licitações ou ser contratado pela DAE

Art. 8º. Não poderá participar, direta ou indiretamente, da licitação ou da execução de obra, serviço ou fornecimento a empresa:

I. Cujo administrador ou sócio detentor de mais de 5% (cinco por cento) do capital social seja diretor ou empregado da DAE;

II. Esteja cumprindo a pena suspensão do direito de licitar e contratar aplicada pela DAE;

III. Declarada inidônea pela União, por Estado, pelo Distrito Federal ou por Município, na forma do art. 87, inc. IV da Lei nº 8.666/93 ou declarada impedida de licitar e contratar com os órgãos e entidades integrantes da Administração Pública do Município de Jundiaí, com base no art. 7º da Lei nº 10.520/02, enquanto perdurarem os efeitos da sanção;

IV. Constituída por sócio de empresa que estiver suspensa, impedida ou declarada inidônea;

V. Cujo administrador seja sócio de empresa suspensa, impedida ou declarada inidônea;

VI. Constituída por sócio que tenha sido sócio ou administrador de empresa suspensa, impedida ou declarada inidônea, no período dos fatos que deram ensejo à sanção;

VII. Cujo administrador tenha sido sócio ou administrador de empresa suspensa, impedida ou declarada inidônea, no período dos fatos que deram ensejo à sanção;

VIII. Que tiver, nos seus quadros de diretoria, pessoa que participou, em razão de vínculo de mesma natureza, de empresa declarada inidônea.

Parágrafo único. Aplica-se a vedação prevista no caput:

I. À contratação do próprio empregado ou dirigente da DAE, como pessoa física, bem como à participação dele em processos licitatórios, na condição de licitante;

II. A quem tenha relação de parentesco, até o terceiro grau civil, com:

a) dirigente da DAE;

b) empregado da DAE cujas atribuições envolvam a atuação na área responsável pela licitação ou contratação;

c) autoridade do Município de Jundiaí, assim entendido aqueles que exercem o cargo de Secretários Municipais, Diretores Gerais, Presidentes de Estatais e de Órgãos da Administração Direta, Indireta, Autárquica, Fundacional, bem como dos Serviços Sociais Autônomos e seus equivalentes.

III. Cujo proprietário, mesmo na condição de sócio, tenha terminado seu prazo de gestão ou rompido seu vínculo com a DAE há menos de 6 (seis) meses.

Art. 9º. É vedada, também, a participação direta ou indireta nas licitações promovidas pela DAE:

I. De pessoa física ou jurídica que tenha elaborado o anteprojeto ou o projeto básico da licitação;

II. De pessoa jurídica que participar de consórcio responsável pela elaboração do anteprojeto ou do projeto básico da licitação;

III. De pessoa jurídica da qual o autor do anteprojeto ou do projeto básico da licitação seja administrador, controlador, gerente, responsável técnico, subcontratado ou sócio, neste último caso quando a participação superar 5% (cinco por cento) do capital votante.

§ 1º. A elaboração do projeto executivo constituirá encargo do contratado, consoante preço previamente fixado pela DAE.

§ 2º. É permitida a participação das pessoas jurídicas e da pessoa física de que tratam os incisos II e III do caput deste artigo em licitação ou em execução de contrato, como consultor ou técnico, nas funções de fiscalização, supervisão ou gerenciamento, exclusivamente a serviço da DAE.

§ 3º. Para fins do disposto no caput, considera-se participação indireta a existência de vínculos de natureza técnica, comercial, econômica, financeira ou trabalhista entre o autor do projeto básico, pessoa física ou jurídica, e o licitante ou responsável pelos serviços, fornecimentos e obras, incluindo-se os fornecimentos de bens e serviços a estes necessários.

§ 4º. O disposto no § 2º deste artigo aplica-se a empregados incumbidos de levar a efeito atos e procedimentos realizados pela DAE no curso da licitação.

§ 5º. As vedações previstas neste artigo não afastam a possibilidade de elaboração do projeto básico pela empresa vencedora da licitação na hipótese de contratação integrada.

Seção III

Do processamento da licitação



DAE

Art. 10º. O processo de licitação de que trata este Regulamento observará as seguintes fases, nesta ordem:

- I. Preparação;
- II. Divulgação;
- III. Apresentação de lances ou propostas, conforme o modo de disputa adotado;
- IV. Julgamento;
- V. Verificação de efetividade dos lances ou propostas;
- VI. Negociação;
- VII. Habilitação;
- VIII. Interposição de recursos e contrarrazões;
- IX. Adjudicação do objeto;
- X. Homologação do resultado ou revogação do procedimento.

Art. 11. A fase de que trata o inciso VII do *caput* poderá, excepcional e justificadamente, anteceder as referidas nos incisos III a VI do *caput*, desde que expressamente previsto no instrumento convocatório.

Art. 12. Aplicam-se às licitações da DAE as disposições constantes nos arts. 42 a 49 da Lei Complementar nº 123/2006.

Art. 13. As licitações da DAE, preferencialmente eletrônicas, poderão ser processadas com base nos seguintes procedimentos:

- I. Licitação pelo rito da modalidade Pregão, presencial ou eletrônico;
- II. Licitação pelo modo de disputa aberto;
- III. Licitação pelo modo de disputa fechado.

Parágrafo único. Para a contratação de bens e serviços comuns, assim entendidos aqueles cujos padrões de desempenho e qualidade possam ser objetivamente definidos pelo edital, por meio de especificações usuais no mercado, a licitação pelo rito da modalidade de pregão instituída pela Lei nº 10.520/02 é preferencial, podendo ser substituída pelos demais procedimentos mediante justificativa.

Seção IV Da fase preparatória

Art. 14. As contratações de que trata este Regulamento deverão ser precedidas de planejamento, em harmonia com o planejamento estratégico da DAE, elaborado pelo setor responsável pela contratação, o qual estabeleça os produtos ou resultados a serem obtidos, quantidades e prazos para entrega das parcelas, quando couber.

Parágrafo único. O setor responsável pelo planejamento das contratações identificará com precisão as necessidades da DAE a curto, médio e longo prazo e definirá, de forma sucinta e clara os objetos, de acordo com as requisições formuladas pelas demais unidades demandantes, considerando aspectos relativos à sustentabilidade ambiental, vedadas especificações excessivas, irrelevantes ou desnecessárias que frustrem o caráter competitivo da licitação.

Art. 15. A fixação de critérios ou requisitos de sustentabilidade ambiental, como especificação técnica do objeto, requisito de habilitação técnica ou como obrigação da contratada não frustra o caráter competitivo da licitação, desde que reste devidamente motivada.

Art. 16. O Planejamento da Contratação consistirá nas seguintes etapas:

- I. Estudos Preliminares;
- II. Gerenciamento de Riscos; e
- III. Termo de Referência ou Projeto Básico.

§ 1º. As situações que ensejam a dispensa ou inexigibilidade da licitação exigem o cumprimento das etapas do Planejamento da Contratação, no que couber.

§ 2º. Salvo o Gerenciamento de Riscos relacionado à fase de Gestão do Contrato, as etapas I e II do *caput* ficam dispensadas quando se tratar de contratações cujos valores se enquadram nos limites de dispensa de licitação ou ainda para objetos já padronizados, cujos riscos já tenham sido identificados em processos anteriores.

§ 3º. Podem ser elaborados Estudos Preliminares e Gerenciamento de Riscos comuns para serviços de mesma natureza, semelhança ou afinidade.

Art. 17. Os procedimentos iniciais do Planejamento da Contratação consistem nas seguintes atividades:

- I. Elaboração do documento para formalização da demanda pelo setor requisitante, que contemple:
 - a) a justificativa da necessidade da contratação, considerando o Planejamento Estratégico, se for o caso;
 - b) a quantidade a ser contratada e a unidade de medida;
 - c) a previsão de data em que deve ser iniciada a prestação dos serviços ou a entrega do bem; e
 - d) a indicação do empregado da DAE responsável pelos Estudos Preliminares e o Gerenciamento de Risco e a indicação do responsável pela fiscalização dos serviços, o qual poderá participar de todas as etapas do planejamento da contratação, respeitado o princípio da segregação de funções.

Art. 18. Os Estudos Preliminares devem considerar as seguintes informações, podendo a área justificar a impertinência de algum item em face do objeto e/ou do mercado:

- I. Necessidade da contratação;
- II. Referência a outros instrumentos de planejamento da DAE, se houver;
- III. Requisitos da contratação;
- IV. Estimativa das quantidades, acompanhadas das memórias de cálculo e dos documentos que lhe dão suporte;
- V. Levantamento de mercado e justificativa da escolha do tipo de solução a contratar;
- VI. Descrição da solução como um todo;
- VII. Justificativas para o parcelamento ou não da solução quando necessária para individualização do objeto;
- VIII. Demonstrativo dos resultados pretendidos em termos de economicidade e de melhor aproveitamento dos recursos humanos, materiais ou financeiros disponíveis;

§ 1º. O órgão ou entidade deverá apresentar justificativas no próprio documento que materializa os Estudos Preliminares quando não contemplar quaisquer dos incisos de que trata o *caput* deste artigo;

§ 2º. Nas contratações que utilizem especificações padronizadas, os Estudos Preliminares serão realizados somente em relação aos itens que não forem estabelecidos como padrão.

Art. 19. O Gerenciamento de Riscos é um processo que consiste nas seguintes atividades:

- I. Identificação dos principais riscos que possam comprometer a efetividade do Planejamento da Contratação, da Seleção do Fornecedor e da Gestão Contratual ou que impeçam o alcance dos resultados que atendam às necessidades da contratação;
- II. Avaliação dos riscos identificados, consistindo na mensuração da probabilidade de ocorrência e do impacto de cada risco;
- III. Tratamento dos riscos considerados inaceitáveis por meio da definição das ações para reduzir a probabilidade de ocorrência dos eventos ou suas consequências;
- IV. Para os riscos que persistirem inaceitáveis após o tratamento, definição das ações de contingência para o caso de os eventos correspondentes aos riscos se concretizarem; e
- V. Definição dos responsáveis pelas ações de tratamento dos riscos e das ações de contingência.

Parágrafo único. Caberá à autoridade competente designar o responsável pelo Gerenciamento de Riscos.

Art. 20. O Gerenciamento de Riscos materializa-se no documento Mapa de Riscos.



DAE

§ 1º. O Mapa de Riscos deve ser atualizado e juntado aos autos do processo de contratação, pelo menos:

- I. Ao final da elaboração dos Estudos Preliminares;
- II. Ao final da elaboração do Termo de Referência ou Projeto Básico;
- III. Após a fase de Seleção do Fornecedor; e
- IV. Após eventos relevantes, durante a gestão do contrato pelos servidores responsáveis pela fiscalização.

Art. 21. Concluídas as etapas relativas aos Estudos Preliminares e ao Gerenciamento de Riscos, o setor requisitante deverá elaborar o Projeto Básico ou Termo de Referência.

Art. 22. A fase preparatória da contratação será instruída em processo administrativo protocolizado e numerado, com os seguintes documentos:

- a) pedido de licitação ou solicitação de material;
- b) aprovação da autoridade competente para início do processo, devidamente motivada e analisada sob a ótica da oportunidade, conveniência e relevância para a DAE;
- c) juntada ao procedimento do projeto básico ou termo de referência, conforme o caso, que deverá contar com a realização dos levantamentos, estudos, pesquisas e exames necessários visando a identificação do objeto, prazos, termos e condições mais adequados para sua execução em face da necessidade a ser atendida;
- d) estimativa do valor da contratação, mediante comprovada pesquisa de mercado, na forma prevista neste Regulamento;
- e) indicação dos recursos orçamentários;
- f) juntada do projeto executivo, caso o mesmo já tenha sido elaborado, ficando dispensado quando sua elaboração ficar a cargo da contratada;
- g) definição do critério de julgamento e do regime de execução a serem adotados;
- h) definição de direitos e obrigações das partes contratantes;
- i) elaboração da minuta do instrumento convocatório e do contrato, quando for o caso da não utilização dos editais e minutas padrão, ou preenchimento das minutas padronizadas;
- j) aprovação da minuta do instrumento convocatório e de seus anexos pela assessoria jurídica da DAE, quando não forem utilizadas as minutas padronizadas.

Parágrafo único. Serão juntados oportunamente ao processo administrativo:

- a) comprovante de publicidade da licitação;
- b) ato de designação da comissão de licitação ou do pregoeiro, conforme o caso;
- c) original das propostas e dos documentos que as instruírem;
- d) atas, relatórios e deliberações da comissão julgadora/pregoeiro e da autoridade competente;
- e) pareceres técnicos ou jurídicos emitidos sobre a licitação, dispensa ou inexigibilidade;
- f) atos de adjudicação e homologação do objeto da licitação;
- g) recursos e contrarrazões eventualmente apresentados pelos licitantes e respectivas manifestações e decisões;
- h) despacho de anulação, revogação, deserção ou fracasso da licitação, quando for o caso, fundamentado circunstanciadamente;
- i) termo de contrato ou instrumento equivalente, conforme o caso;
- j) demais documentos relativos à licitação.

Art. 23. O projeto básico ou termo de referência deverá ser elaborado a partir dos Estudos Preliminares e do Gerenciamento de Risco, devendo ser encaminhados ao setor de licitações.

Art. 24. Sempre que possível, devem ser utilizados os modelos de minutas padronizados de termos de referência e projetos básicos.

§ 1º. Cumpre ao setor requisitante a elaboração do termo de referência no caso de fornecimento de bens e nas licitações realizadas na modalidade pregão, presencial ou eletrônico e projeto básico, na hipótese de obras ou serviços.

§ 2º. Na contratação integrada caberá ao setor requisitante a elaboração do anteprojeto e à contratada a confecção do projeto básico.

§ 3º. O termo de referência ou projeto básico deverá ser aprovado pela autoridade competente, ressalvada a hipótese de contratação integrada.

Art. 25. O Termo de Referência deve conter, no mínimo, o seguinte conteúdo:

- I. Descrição do objeto;
- II. Justificativa da contratação;
- III. Descrição da solução como um todo;
- IV. Requisitos da contratação;
- V. Modelo de execução do objeto, com definição de prazo de execução, entrega e vigência;
- VI. Modelo de gestão do contrato;
- VII. Critérios de medição e pagamento;
- VIII. Exigências de habilitação inerentes à atividade ou experiência da empresa;
- IX. Critério de julgamento;
- X. Regras pertinentes ao recebimento do objeto;
- XI. Obrigações do contratado e do contratante;
- XII. Eventuais garantias e critérios de admissibilidade da amostra, se for o caso.

Art. 26. O Projeto Básico deverá ter o conteúdo mínimo definido no inciso VIII, do artigo 42, da Lei nº 13.303/2016.

Art. 27. O objeto da licitação e do contrato dela decorrente será definido de forma sucinta e clara no instrumento convocatório, vedadas condições que comprometam, restrinjam ou frustrem o caráter competitivo da licitação ou que não sejam indispensáveis à execução satisfatória do objeto.

Art. 28. No caso de licitação para aquisição de bens, a DAE poderá:

- I. Indicar marca ou modelo, nas seguintes hipóteses:
 - a) em decorrência da necessidade de padronização do objeto, devidamente justificada a partir de parecer técnico aprovado pela autoridade competente;
 - b) quando determinada marca ou modelo comercializado por mais de um fornecedor, em razão de circunstância técnica, jurídica ou operacional, constituir o único capaz de atender o objeto do contrato, situação essa que requer justificativa aposta em documento aprovado pela autoridade competente;
 - c) quando for necessária, para compreensão do objeto, a identificação de determinada marca ou modelo apto a servir como referência, situação em que será obrigatório o acréscimo da expressão "ou similar ou de melhor qualidade";
- II. Exigir amostra do bem no procedimento de pré-qualificação e na fase de julgamento das propostas ou de lances, desde que justificada a necessidade de sua apresentação;
- III. Solicitar a certificação da qualidade do produto ou do processo de fabricação, inclusive sob o aspecto ambiental, por instituição previamente credenciada.

§ 1º. O edital poderá exigir, como condição de aceitabilidade da proposta, a adequação às normas da Associação Brasileira de Normas Técnicas (ABNT) ou a certificação da qualidade do produto por instituição credenciada pelo Sistema Nacional de Metrologia, Normalização e Qualidade Industrial (Sinmetro).

§ 2º. É facultada à DAE a exclusão de marcas ou de produtos quando:

- I. Decorrente de pré-qualificação de objeto;
- II. Indispensável para melhor atendimento do interesse da DAE, comprovado mediante justificativa técnica, operacional ou jurídica;
- III. Mediante processo administrativo restar comprovado que os produtos adquiridos e utilizados anteriormente não apresentaram o padrão de qualidade mínimo necessário ao atendimento das necessidades da DAE.

DAE

Art. 29. A padronização referida neste Regulamento será precedida de processo administrativo iniciado após a constatação da sua necessidade e cabimento, devendo ser constituída uma comissão especial para avaliação e encaminhamento à autoridade competente para decisão.

§ 1º. O processo administrativo de padronização deverá ser instruído com pareceres técnicos que justifiquem a sua utilidade e economicidade.

§ 2º. A padronização será decidida pela autoridade a quem for designada tal competência e publicada no sítio eletrônico da DAE com a síntese da justificativa e a descrição sucinta do padrão definido e revista periodicamente.

§ 3º. A decisão sobre padronização poderá ser impugnada, no prazo de 10 (dez) dias úteis da sua publicidade, mediante a apresentação de laudo técnico de instituição oficial ou credenciada por órgãos oficiais que demonstre a existência de outros produtos ou especificações com as mesmas condições que justificaram a padronização.

Art. 30. A estimativa do valor do objeto da contratação no caso de obras e serviços de engenharia deverá ser obtida a partir de custos unitários de insumos ou serviços menores ou iguais à mediana de seus correspondentes no sistema referencial de preços adotado pela DAE.

Parágrafo único. No caso de inviabilidade da definição dos custos consoante o disposto na *caput*, a estimativa de custo global poderá ser apurada por meio da utilização de dados contidos em tabela de referência formalmente aprovada por órgãos ou entidades da administração pública, em publicações técnicas especializadas, em banco de dados e sistema específico instituído para o setor ou em pesquisa de mercado.

Art. 31. A estimativa do valor do objeto da contratação no caso de aquisições ou de contratação de serviços que não se enquadrem no artigo anterior será realizada a partir dos seguintes critérios:

I. Pesquisa em portais de compras da Administração Pública;

II. Contratações similares de outros entes públicos, em execução ou concluídos nos 180 (cento e oitenta) dias anteriores à data da pesquisa de preços;

III. Pesquisa publicada em mídia especializada, sítios eletrônicos especializados ou de domínio amplo, desde que contenha a data e hora de acesso;

IV. Pesquisa com os fornecedores, desde que as datas das pesquisas não se diferenciem em mais de 180 (cento e oitenta) dias.

§ 1º. Os parâmetros previstos nos incisos deste artigo poderão ser utilizados de forma combinada ou não, devendo ser priorizados os previstos nos incisos I e II e demonstrado no processo administrativo a metodologia utilizada para obtenção do preço de referência.

§ 2º. Serão utilizados, como metodologia para obtenção do preço de referência para a contratação, a média, a mediana ou o menor dos valores obtidos na pesquisa de preços, desde que o cálculo incida sobre um conjunto de três ou mais preços, oriundos de um ou mais dos parâmetros adotados neste artigo, desconsiderados os valores inexequíveis e os excessivamente elevados.

§ 3º. Poderão ser utilizados outros critérios ou metodologias, desde que devidamente justificados pela autoridade competente.

§ 4º. Os preços coletados devem ser analisados de forma crítica, em especial, quando houver grande variação entre os valores apresentados e considerar as especificações do objeto, quantitativos, prazos, local de entrega e demais condições que interfiram no preço.

§ 5º. Para desconsideração dos preços inexequíveis ou excessivamente elevados, deverão ser adotados critérios fundamentados e descritos no processo administrativo.

§ 6º. Excepcionalmente, mediante justificativa da autoridade competente, será admitida a pesquisa com menos de três preços ou fornecedores.

§ 7º. Quando a pesquisa de preços for realizada com os fornecedores, estes deverão receber solicitação formal para apresentação de cotação, devendo ser conferido aos fornecedores prazo de resposta compatível com a complexidade do objeto a ser licitado.

§ 8º. Não serão admitidas estimativas de preços obtidas em sítios de leilão ou de intermediação de vendas.

Art. 32. O valor estimado da contratação será sigiloso, facultando-se à DAE, mediante justificativa na fase preparatória, conferir publicidade ao valor estimado do objeto da licitação, sem prejuízo da divulgação do detalhamento dos quantitativos e das demais informações necessárias para a elaboração das propostas.

§ 1º. Na hipótese em que for adotado o critério de julgamento por maior desconto, o valor estimado da contratação deixará de ser sigiloso e deverá constar do instrumento convocatório.

§ 2º. No caso de julgamento por melhor técnica, o valor do prêmio ou da remuneração será incluído no instrumento convocatório.

§ 3º. A informação relativa ao valor estimado do objeto da licitação, ainda que tenha caráter sigiloso, será disponibilizada aos órgãos de controle externo e interno, devendo a DAE registrar em documento formal sua disponibilização a estes órgãos, sempre que solicitado.

§ 4º. O edital deverá definir o momento de divulgação do preço estimado aos licitantes, para fins de viabilizar o controle.

Seção V Do instrumento convocatório

Art. 33. O instrumento convocatório conterá no preâmbulo o número de ordem em série anual, o nome da repartição interessada e de seu setor, a menção da legislação aplicável, o local, dia e hora para recebimento da documentação e proposta, bem como para início da abertura dos envelopes, se presencial e indicará, obrigatoriamente:

I. O objeto da licitação;

II. A forma de realização da licitação, eletrônica ou presencial;

III. O modo de disputa, aberto, fechado ou combinado, os critérios de classificação para cada etapa da disputa e as regras para apresentação de propostas e de lances;

IV. O prazo de apresentação de propostas;

V. Os requisitos de conformidade das propostas;

VI. Os critérios de julgamento e os critérios de desempate;

VII. Sem prejuízo do sigilo do valor orçado, que será mantido até o momento definido no edital, o critério de aceitabilidade dos preços unitário e global, conforme o caso, vedada a fixação de preços mínimos, critérios estatísticos ou faixas de variação em relação a preços de referência;

VIII. Os requisitos de habilitação;

IX. Exigências, quando for o caso:

a) de marca ou modelo;

b) de amostra;

c) de certificação de qualidade do produto ou do processo de fabricação como requisito para aceitação das propostas na licitação; e

X. O prazo de validade da proposta;

XI. Os prazos e meios para apresentação de pedidos de esclarecimentos, impugnações, recursos e contrarrazões;

XII. Os prazos e condições para a entrega ou execução do objeto;

XIII. As formas, condições e prazos de pagamento, bem como o critério de reajuste, quando for o caso;

XIV. A exigência de garantias e seguros, quando for o caso;

XV. As situações que caracterizam inexecução contratual e as respectivas sanções administrativas;

XVI. Outras exigências consideradas indispensáveis.

§ 1º. Integram o instrumento convocatório, como anexos:

I. O termo de referência, o projeto básico ou executivo, conforme o caso;

II. A minuta do contrato, quando for o caso;

III. Cláusulas e obrigações mínimas do documento que substitui o contrato, se for o caso;

IV. As especificações complementares e as normas de execução.



DAE

§ 2º. É vedado constar do instrumento convocatório, excetuando as possibilidades previstas neste Regulamento e que demandam prévia motivação, as seguintes disposições:

- I. Cláusulas ou condições que comprometam, restrinjam ou frustrem o caráter competitivo, inclusive nos casos de sociedades cooperativas, e estabeleçam preferências ou distinções em razão da naturalidade, da sede ou domicílio dos licitantes, sem prévia motivação;
- II. Qualquer outra circunstância impertinente ou irrelevante para o específico objeto do contrato;
- III. Exigência de comprovação de atividades ou de aptidão, com limitações de tempo, época, locais específicos que inibam indevidamente a participação na licitação;
- IV. Utilização de qualquer elemento, critério ou fator sigiloso, secreto, subjetivo ou reservado que possa, ainda que indiretamente, elidir o princípio da igualdade entre os licitantes.

Art. 34. O instrumento convocatório poderá ser impugnado, motivadamente por qualquer pessoa física ou jurídica até o 5º dia útil anterior à data fixada para a realização da sessão pública.

§ 1º. A DAE deve processar, julgar e decidir a impugnação interposta em até 2 (dois) dias úteis anteriores à data da sessão.

§ 2º. Na hipótese de a DAE não decidir a impugnação até a data fixada para a entrega das propostas, a licitação deverá ser adiada, convocando-se nova data para apresentação das propostas com antecedência mínima de 2 (dois) dias úteis.

§ 3º. As respostas dadas aos esclarecimentos e impugnações serão comunicadas a todos os interessados e passam a integrar o instrumento convocatório na condição de anexos.

Art. 35. As modificações promovidas no instrumento convocatório serão objeto de divulgação nos mesmos termos e prazos dos atos e procedimentos originais, exceto quando a alteração não afetar a preparação das propostas.

Art. 36. As minutas dos instrumentos convocatórios e seus respectivos contratos, bem como os convênios e demais ajustes, quando diversos das minutas padronizadas aprovadas previamente pela assessoria jurídica, deverão ser submetidas a parecer jurídico prévio.

Seção VI Da divulgação

Art. 37. Serão divulgados na Imprensa Oficial do Município de Jundiaí e no sítio eletrônico da DAE na internet os seguintes atos:

- I. Avisos de licitações;
- II. Extratos de contratos e de termos aditivos;
- III. Avisos de chamamentos públicos, de pré-qualificação e credenciamento.

§ 1º. Os atos de julgamento, habilitação, adjudicação e de homologação da licitação serão divulgados preferencialmente no sítio eletrônico da DAE.

§ 2º. O aviso da licitação conterá a definição resumida do objeto, a indicação dos locais, dias e horários em que poderá ser consultada ou obtida a íntegra do instrumento convocatório, bem como o endereço, data e hora da sessão pública, devendo ser priorizada a disponibilização gratuita e integral no sítio eletrônico da DAE.

§ 3º. Serão mantidas no sítio eletrônico da DAE todas as informações concernentes a processos licitatórios, os respectivos instrumentos convocatórios, resultados dos certames, bem como todos os contratos e aditivos celebrados, de maneira a assegurar a identificação dos objetos contratados, o valor das contratações e qualificação sucinta dos contratados.

Art. 38. Na publicidade das licitações deverão ser observados os seguintes prazos mínimos:

- I. Para aquisição de bens:
 - a) 8 (oito) dias úteis, quando adotado como critério de julgamento o menor preço ou o maior desconto;
 - b) 10 (dez) dias úteis, nas demais hipóteses.
- II. No caso de alienação de bens, 10 (dez) dias úteis.
- III. Para contratação de obras e serviços:
 - a) 15 (quinze) dias úteis, quando adotado como critério de julgamento o menor preço ou o maior desconto;
 - b) 30 (trinta) dias úteis, nas demais hipóteses;
- IV. No mínimo 45 (quarenta e cinco) dias úteis para licitação em que se adote como critério de julgamento a melhor técnica ou a melhor combinação de técnica e preço, bem como para licitação em que haja contratação semi-integrada ou integrada.

Parágrafo único. Os prazos estabelecidos neste artigo serão contados a partir da última publicação do aviso ou ainda da efetiva disponibilidade do edital e respectivos anexos, prevalecendo a data que ocorrer mais tarde.

Seção VII Da Apresentação das Propostas ou Lances

Art. 39. As licitações na modalidade de pregão presencial observarão o seguinte procedimento:

- I. No dia, hora e local designados, será realizada sessão pública para recebimento das propostas, devendo o interessado, ou seu representante, identificar-se e, se for o caso, comprovar a existência dos necessários poderes para formulação de propostas e para a prática de todos os demais atos inerentes ao certame;
- II. Aberta a sessão, os interessados ou seus representantes, apresentarão declaração dando ciência de que cumprem plenamente os requisitos de habilitação e entregarão os envelopes contendo a indicação do objeto e do preço oferecidos, procedendo-se à sua imediata abertura e à verificação da conformidade das propostas com os requisitos estabelecidos no instrumento convocatório;
- III. No curso da sessão, o autor da oferta de valor mais baixo e os das ofertas com preços até 10% (dez por cento) superiores àquela poderão fazer novos lances verbais e sucessivos, até a proclamação do vencedor;
- IV. Não havendo pelo menos 3 (três) ofertas nas condições definidas no inciso anterior, poderão os autores das melhores propostas, até o máximo de 3 (três), oferecer novos lances verbais e sucessivos, quaisquer que sejam os preços oferecidos;
- V. Para julgamento e classificação das propostas, será adotado o critério de menor preço, observados os prazos máximos para fornecimento, as especificações técnicas e parâmetros mínimos de desempenho e qualidade definidos no edital;
- VI. Encerrada a etapa competitiva por meio da apresentação de lances, o pregoeiro verificará a incidência de eventual direito de preferência a ser concedido à licitante enquadrada na condição de microempresa ou empresa de pequeno porte;
- VII. Examinada a proposta classificada em primeiro lugar, quanto ao objeto e valor, caberá ao pregoeiro decidir motivadamente a respeito da sua aceitabilidade;
- VIII. Encerrada a etapa competitiva e ordenadas as ofertas, o pregoeiro procederá à abertura do invólucro contendo os documentos de habilitação do licitante que apresentou a melhor proposta, para verificação do atendimento das condições fixadas no edital;
- IX. A habilitação far-se-á de acordo com o disposto no instrumento convocatório e neste Regulamento;
- X. Os licitantes poderão deixar de apresentar os documentos de habilitação que já constem do Cadastramento, assegurado aos demais licitantes o direito de acesso aos dados nele constantes;
- XI. Verificado o atendimento das exigências fixadas no edital, o licitante será declarado vencedor;
- XII. Caso a primeira colocada seja uma microempresa ou empresa de pequeno porte e apresente pendências na documentação prevista no art. 43, da Lei Complementar nº. 123/2006, caberá ao pregoeiro conceder o prazo de 05 (cinco) dias úteis, prorrogáveis por igual período, para a regularização;



DAE

- XIII. Se a oferta não for aceitável ou se o licitante desatender às exigências habilitatórias, o pregoeiro examinará as ofertas subsequentes e a qualificação dos licitantes, na ordem de classificação, e assim sucessivamente, até a apuração de uma que atenda ao edital, sendo o respectivo licitante declarado vencedor;
- XIV. O pregoeiro deverá intentar negociação visando a obtenção de melhores condições mais vantajosas diretamente com o proponente autor da proposta melhor classificada e na hipótese prevista no inciso XII deste artigo;
- XV. Declarado o vencedor, qualquer licitante poderá manifestar imediata e motivadamente a intenção de recorrer, quando lhe será concedido o prazo de 5 (cinco) dias úteis para apresentação das razões do recurso, ficando os demais licitantes desde logo intimados para apresentar contrarrazões em igual prazo, que começarão a correr do término do prazo do recorrente, sendo-lhes assegurada vista imediata dos autos;
- XVI. O acolhimento de recurso importará a invalidação apenas dos atos insuscetíveis de aproveitamento;
- XVII. A falta de manifestação imediata e motivada do licitante importará a decadência do direito de recurso e a adjudicação do objeto da licitação pelo pregoeiro ao vencedor;
- XVIII. Decididos os recursos, a autoridade superior fará a adjudicação do objeto da licitação ao licitante vencedor e homologará o certame; e
- XIX. Homologada a licitação pela autoridade superior, o adjudicatário será convocado para assinar o contrato no prazo definido em edital.
- Art. 40.** As licitações na modalidade de pregão eletrônico observarão o seguinte procedimento:
- I. A partir do horário previsto no edital, a sessão pública na internet será aberta por comando do pregoeiro com a utilização de sua chave de acesso e senha;
- II. Os licitantes poderão participar da sessão pública na internet, devendo utilizar sua chave de acesso e senha;
- III. O licitante deverá manifestar, em campo próprio do sistema eletrônico, que cumpre plenamente os requisitos de habilitação e que sua proposta está em conformidade com as exigências do instrumento convocatório.
- IV. Os licitantes deverão encaminhar proposta com a descrição do objeto ofertado e o preço e, se for o caso, o respectivo anexo, até a data e hora marcadas para abertura da sessão, exclusivamente por meio do sistema eletrônico, quando, então, encerrar-se-á, automaticamente, a fase de recebimento de propostas.
- V. Até a abertura da sessão, os licitantes poderão retirar ou substituir a proposta anteriormente apresentada.
- VI. O pregoeiro verificará as propostas apresentadas, desclassificando aquelas que não estejam em conformidade com os requisitos estabelecidos no edital;
- VII. A desclassificação de proposta será sempre fundamentada e registrada no sistema, com acompanhamento em tempo real por todos os participantes;
- VIII. O sistema disponibilizará campo próprio para troca de mensagens entre o pregoeiro e os licitantes;
- IX. O sistema ordenará, automaticamente, as propostas classificadas pelo pregoeiro, sendo que somente estas participarão da fase de lance;
- X. Classificadas as propostas, o pregoeiro dará início à fase competitiva, quando então os licitantes poderão encaminhar lances exclusivamente por meio do sistema eletrônico;
- XI. No que se refere aos lances, o licitante será imediatamente informado do seu recebimento e do valor consignado no registro;
- XII. Os licitantes poderão oferecer lances sucessivos, observados o horário fixado para abertura da sessão e as regras estabelecidas no edital;
- XIII. O licitante somente poderá oferecer lance inferior ao último por ele ofertado e registrado pelo sistema;
- XIV. Não serão aceitos dois ou mais lances iguais, prevalecendo aquele que for recebido e registrado primeiro;
- XV. Durante a sessão pública, os licitantes serão informados, em tempo real, do valor do menor lance registrado, vedada a identificação do licitante;
- XVI. A etapa de lances da sessão pública será encerrada por decisão do pregoeiro.
- XVII. O sistema eletrônico encaminhará aviso de fechamento iminente dos lances, após o que transcorrerá período de tempo, aleatoriamente determinado pelo sistema, findo o qual será automaticamente encerrada a recepção de lances.
- XVIII. Encerrada a etapa competitiva por meio da apresentação de lances, o sistema verificará a incidência de eventual direito de preferência a ser concedido a licitante enquadrada na condição de microempresa ou empresa de pequeno porte;
- XIX. Após o encerramento da etapa de lances da sessão pública, o pregoeiro deverá encaminhar, pelo sistema eletrônico, contraproposta ao licitante que tenha apresentado lance mais vantajoso, para que sejam obtidas melhores condições;
- XX. A negociação será realizada por meio do sistema, podendo ser acompanhada pelos demais licitantes;
- XXI. No caso de desconexão do pregoeiro, no decorrer da etapa de lances, se o sistema eletrônico permanecer acessível aos licitantes, os lances continuarão sendo recebidos, sem prejuízo dos atos realizados;
- XXII. Quando a desconexão do pregoeiro persistir por tempo superior a dez minutos, a sessão do pregão na forma eletrônica será suspensa e reiniciada somente após comunicação aos participantes, no endereço eletrônico utilizado para divulgação;
- XXIII. Encerrada a etapa de lances, o pregoeiro examinará a proposta classificada em primeiro lugar quanto à compatibilidade do preço em relação ao estimado para contratação e verificará a habilitação do licitante conforme disposições do edital;
- XXIV. A habilitação dos licitantes será realizada de acordo com o disposto nesse Regulamento e no instrumento convocatório;
- XXV. Caso a primeira colocada seja uma microempresa ou empresa de pequeno porte e apresente pendências na documentação prevista no art. 43, da Lei Complementar nº. 123/2006, caberá ao pregoeiro conceder o prazo de 05 (cinco) dias úteis, prorrogáveis por igual período, para a regularização;
- XXVI. Se a proposta não for aceitável ou se o licitante não atender às exigências habilitatórias, o pregoeiro examinará a proposta subsequente e, assim sucessivamente, na ordem de classificação, até a apuração de uma proposta que atenda ao edital;
- XXVII - Constatado o atendimento às exigências fixadas no edital, o licitante será declarado vencedor;
- XXVIII - Declarado o vencedor, qualquer licitante poderá, no prazo do instrumento convocatório de forma motivada, em campo próprio do sistema, manifestar sua intenção de recorrer, quando lhe será concedido o prazo de 5 (cinco) dias úteis para apresentar as razões de recurso, ficando os demais licitantes, desde logo, intimados para, querendo, apresentarem contrarrazões em igual prazo, que começará a contar do término do prazo do recorrente, sendo-lhes assegurada vista imediata dos elementos indispensáveis à defesa dos seus interesses;
- XXIX. A falta de manifestação motivada do licitante quanto à intenção de recorrer, nos termos do inciso anterior, importará na decadência desse direito, ficando o pregoeiro autorizado a adjudicar o objeto ao licitante declarado vencedor;
- XXX. O acolhimento de recurso importará na invalidação apenas dos atos insuscetíveis de aproveitamento;
- XXXI. Decididos os recursos e constatada a regularidade dos atos praticados, a autoridade competente na forma deste Regulamento adjudicará o objeto e homologará o procedimento licitatório.
- Art. 41.** As licitações poderão também adotar os modos de disputa aberto, fechado ou combinado no caso de parcelamento do objeto.
- Parágrafo único.** No caso de parcelamento do objeto, cada item ou lote licitado poderá adotar um modo de disputa diverso, aberto ou fechado.

Seção VIII Do modo de disputa aberto

Art. 42. No modo de disputa aberto, os licitantes apresentarão suas propostas escritas ou eletrônicas em sessão pública e, na sequência, ofertarão lances sucessivos, crescentes ou decrescentes, conforme o critério de julgamento adotado.

Art. 43. Caso a licitação pelo modo de disputa aberto seja realizada sob a forma presencial, serão adotados, adicionalmente, os seguintes procedimentos:

- I. As propostas iniciais serão classificadas de acordo com a ordem de vantajosidade;



DAE

II. A comissão de licitação convidará individual e sucessivamente os licitantes, de forma sequencial, a apresentar lances verbais, a partir do autor da proposta menos vantajosa, seguido dos demais; e

III. A desistência do licitante em apresentar lance, quando convocado, implicará sua exclusão da etapa de lances e a manutenção do último preço por ele apresentado, para efeito de ordenação das propostas, exceto no caso de ser o detentor da melhor proposta, hipótese em que poderá apresentar novos lances sempre que esta for coberta;

Art. 44. O instrumento convocatório poderá estabelecer a possibilidade de apresentação de lances intermediários pelos licitantes durante a disputa aberta, que incidirá tanto em relação aos lances intermediários quanto em relação à proposta que cobrir a melhor oferta.

Parágrafo único. São considerados intermediários os lances:

I. Iguais ou inferiores ao maior já ofertado, mas superiores ao último lance dado pelo próprio licitante, quando adotado o julgamento pelo critério da maior oferta de preço; ou

II. Iguais ou superiores ao menor já ofertado, mas inferiores ao último lance dado pelo próprio licitante, quando adotados os demais critérios de julgamento.

Art. 45. O edital poderá estabelecer o reinício da disputa aberta, após a definição do melhor lance, para definição das demais colocações, quando existir diferença de pelo menos 10% (dez por cento) entre o melhor lance e o subsequente.

Seção IX Do modo de disputa fechado

Art. 46. No modo de disputa fechado, as propostas escritas ou eletrônicas apresentadas pelos licitantes serão sigilosas até a data e hora designadas para a abertura da sessão pública.

Parágrafo único. No caso de licitação presencial, as propostas deverão ser apresentadas em envelopes fechados, abertos em sessão pública e ordenadas conforme critério de vantajosidade.

Seção X Dos critérios de julgamento

Art. 47. Poderão ser utilizados os seguintes critérios de julgamento:

I. Menor preço;

II. Maior desconto;

III. Melhor combinação de técnica e preço;

IV. Melhor técnica;

V. Melhor conteúdo artístico;

VI. Maior oferta de preço;

VII. Maior retorno econômico;

VIII. Melhor destinação de bens alienados.

§ 1º. Os critérios de julgamento serão expressamente previstos no instrumento convocatório e poderão ser combinados na hipótese de parcelamento do objeto.

§ 2º. Na hipótese de adoção dos critérios referidos nos incisos III, IV, V e VII do *caput* deste artigo, o julgamento das propostas será efetivado mediante o emprego de parâmetros específicos, definidos no instrumento convocatório, destinados a limitar a subjetividade do julgamento.

§ 3º. Para efeito de julgamento, não serão consideradas vantagens não previstas no instrumento convocatório.

Art. 48. O critério de julgamento pelo menor preço ou maior desconto considerará o menor dispêndio para a DAE atendidos os parâmetros mínimos de qualidade e demais condições definidas no instrumento convocatório.

Parágrafo único. Os custos indiretos, relacionados às despesas de manutenção, utilização, reposição, depreciação e impacto ambiental, entre outros fatores, poderão ser considerados para a definição do menor dispêndio, sempre que objetivamente mensuráveis, conforme parâmetros fixados no instrumento convocatório.

Art. 49. O critério de julgamento por maior desconto:

I. Terá como referência o preço global fixado no instrumento convocatório, estendendo-se o desconto oferecido nas propostas ou lances vencedores a eventuais termos aditivos;

II. No caso de obras e serviços de engenharia, o desconto incidirá de forma linear sobre a totalidade dos itens constantes do orçamento estimado, que deverá obrigatoriamente integrar o instrumento convocatório.

Parágrafo único. A adoção do critério de julgamento baseado no maior desconto para as contratações de obras e serviços de engenharia deverá ser precedida de justificativa de sua vantajosidade

Art. 50. Os critérios de julgamento melhor combinação de técnica e preço ou melhor técnica serão utilizados, em especial, nas licitações destinadas a contratar objetos:

I. De natureza predominantemente intelectual e de inovação tecnológica ou técnica; ou

II. Que possam ser executados com diferentes metodologias ou tecnologias de domínio restrito no mercado, pontuando-se as vantagens e qualidades oferecidas para cada produto ou solução.

Parágrafo único. Será escolhido um dos critérios de julgamento a que se refere o *caput* quando a necessidade técnica demandar qualidade que não possa ser obtida apenas pela fixação de requisitos mínimos estabelecidos no instrumento convocatório e quando o fator preço não seja preponderante para a escolha da melhor proposta.

Art. 51. No julgamento pelo critério de melhor combinação de técnica e preço, deverão ser avaliadas e ponderadas as propostas técnicas e de preço apresentadas pelos licitantes, segundo fatores de ponderação objetivos previstos no instrumento convocatório.

§ 1º. O fator de ponderação técnico poderá ser fixado em até 70% (setenta por cento).

§ 2º. O instrumento convocatório estabelecerá pontuação mínima para as propostas técnicas.

§ 3º. No critério de julgamento de melhor combinação de técnica e preço, será adotado o seguinte procedimento:

I. Serão abertos os envelopes contendo as propostas técnicas e feita a avaliação e classificação destas propostas de acordo com os critérios definidos com clareza e objetividade no instrumento convocatório e que considerem, entre outros, os seguintes critérios:

a) capacitação e a experiência do proponente;

b) qualidade técnica da proposta;

c) compreensão da metodologia;

d) organização;

e) sustentabilidade ambiental;

f) tecnologias e recursos materiais a serem utilizados nos trabalhos; e

g) qualificação das equipes técnicas a serem mobilizadas para a sua execução.

II. Posteriormente, serão abertos os envelopes com as propostas de preço de todos os licitantes seguida de avaliação de acordo com os critérios objetivos preestabelecidos no instrumento convocatório;

III. A classificação final far-se-á de acordo com a média ponderada das valorizações das propostas técnicas e de preço, de acordo com os pesos preestabelecidos no instrumento convocatório.



DAE

Art. 52. No critério de julgamento pela melhor técnica será adotado o seguinte procedimento:

I. Serão abertos os envelopes contendo as propostas técnicas e feita a avaliação e classificação destas propostas de acordo com os critérios definidos com clareza e objetividade no instrumento convocatório e que considerem, entre outros, os seguintes critérios:

- a) capacitação e a experiência do proponente;
- b) qualidade técnica da proposta;
- c) compreensão da metodologia;
- d) organização;
- e) sustentabilidade ambiental;
- f) tecnologias e recursos materiais a serem utilizados nos trabalhos; e
- g) qualificação das equipes técnicas a serem mobilizadas para a sua execução.

II. Classificadas as propostas técnicas, será reputado vencedor o licitante que obtiver a maior nota técnica.

Parágrafo único. No caso de julgamento por melhor técnica, o valor da remuneração será previsto no instrumento convocatório, o qual deverá retratar a prática de mercado.

Art. 53. O critério de julgamento pelo melhor conteúdo artístico poderá ser utilizado para a contratação de projetos e trabalhos de natureza artística.

Parágrafo único. O instrumento convocatório definirá o prêmio ou a remuneração que será atribuída ao vencedor, devendo estabelecer parâmetros mínimos aceitáveis para o objeto posto em competição.

Art. 54. Nas licitações que adotem o critério de julgamento pelo melhor conteúdo artístico a comissão de licitação será auxiliada por comissão especial integrada por, no mínimo, três pessoas de reputação ilibada e notório conhecimento da matéria em exame, empregados ou não.

Parágrafo único. Os membros da comissão especial a que se refere o caput responderão por todos os atos praticados, salvo se for consignada em ata posição individual divergente.

Art. 55. O critério de julgamento pela maior oferta de preço será utilizado no caso de contratos que resultem em receita para a DAE como de alienações, locações, permissões ou concessões de uso de bens.

§ 1º. Quando adotado esse critério de julgamento, a habilitação poderá ficar restrita a comprovação do recolhimento de quantia como garantia, limitada a 5% (cinco por cento) do valor mínimo de arrematação.

§ 2º. O licitante vencedor perderá a quantia em favor da DAE caso não efetue o pagamento do valor ofertado no prazo fixado.

§ 3º. A alienação de bens da DAE deverá ser justificada, precedida de avaliação que fixe o valor mínimo de arrematação, e de licitação pelo critério de julgamento previsto neste artigo.

Art. 56. Os bens e direitos arrematados serão pagos e entregues ao arrematante nos termos e condições previamente fixadas no instrumento convocatório.

Art. 57. No critério de julgamento pelo maior retorno econômico as propostas serão consideradas de forma a selecionar a que proporcionar a maior economia de despesas correntes para a DAE decorrente da execução do contrato.

§ 1º. O critério de julgamento pelo maior retorno econômico será utilizado exclusivamente para a celebração de contrato de eficiência.

§ 2º. O contrato de eficiência terá por objeto a prestação de serviços, que poderá incluir a realização de obras e o fornecimento de bens, com o objetivo de proporcionar economia à DAE, na forma de redução de despesas correntes.

§ 3º. O instrumento convocatório deverá prever parâmetros objetivos de mensuração da economia gerada com a execução do contrato, que servirá de base de cálculo da remuneração devida ao contratado.

§ 4º. Para efeito de julgamento da proposta, o retorno econômico é o resultado da economia que se estima gerar com a execução da proposta de trabalho, deduzida a proposta de preço.

Art. 58. Nas licitações que adotem o critério de julgamento pelo maior retorno econômico, os licitantes apresentarão:

I. Proposta de trabalho, que deverá contemplar:

- a) as obras, serviços ou bens, com respectivos prazos de realização ou fornecimento; e
- b) a economia que se estima gerar, expressa em unidade de medida associada à obra, bem ou serviço e expressa em unidade monetária.

II. Proposta de preço, que corresponderá a um percentual sobre a economia que se estima gerar durante determinado período, expressa em unidade monetária.

Art. 59. Celebrado o contrato de eficiência, quando não for gerada a economia prevista no lance ou proposta da contratada, a diferença entre a economia contratada e a efetivamente obtida será descontada da remuneração devida à contratada.

Parágrafo único. Se a diferença entre a economia contratada e a efetivamente obtida for superior à remuneração da contratada, será aplicada a sanção prevista no contrato.

Art. 60. No critério de julgamento pela melhor destinação de bens alienados, será considerada a repercussão no meio social, da finalidade para cujo atendimento o bem será utilizado pelo adquirente.

§ 1º. O instrumento convocatório conterá os parâmetros objetivos para aferição da repercussão no meio social da destinação a ser dada pelo bem alienado.

§ 2º. A destinação do bem alienado deverá estar alinhada com os objetivos de políticas públicas previstos na carta anual de que trata o art. 8º, inciso I, da Lei nº 13.303/16, com o plano de negócios ou com a estratégia de longo prazo da DAE, ou com valores constitucionais e legais que cumpre à empresa realizar.

§ 3º. O descumprimento da finalidade determinada para o bem alienado resultará na imediata restituição do bem ao acervo patrimonial da DAE, vedado, nessa hipótese, o pagamento de indenização em favor do adquirente.

§ 4º. O disposto no § 3º não afasta o dever de restituir o valor recebido a título de pagamento, sob pena de locupletamento indevido.

§ 5º. Será reputada vencedora a proposta que, nos termos do disposto no instrumento convocatório, ofereça o preço estimado pela DAE e represente a utilização que produza a melhor repercussão no meio social.

§ 6º. A decisão será objetiva e suficientemente motivada.

Art. 61. Em caso de empate entre 2 (duas) propostas, serão utilizados, na ordem em que se encontram enumerados, os seguintes critérios de desempate:

I. Direito de preferência previsto na Lei Complementar nº. 123/2006, se for o caso e se o critério de julgamento assim permitir.

II. Disputa final, em que os licitantes empatados poderão apresentar nova proposta fechada, em ato contínuo ao encerramento da etapa de julgamento;

III. Exame do desempenho contratual prévio dos licitantes, desde que previamente instituído sistema objetivo de avaliação;

IV. Os critérios estabelecidos no art. 3º da Lei nº 8.248, de 23 de outubro de 1991, e no § 2º do art. 3º da Lei nº 8.666, de 21 de junho de 1993;

V. Sorteio.

Art. 62. Efetuado o julgamento dos lances ou propostas, será promovida a verificação de sua efetividade, promovendo-se a desclassificação daqueles que:

- I. Contenham vícios insanáveis;
- II. Descumpram especificações técnicas constantes do instrumento convocatório;
- III. Apresentem preços inexequíveis e não tenham sua exequibilidade demonstrada, quando exigido pela DAE, após realização de diligência;
- IV. Se encontrem acima do orçamento estimado para a contratação;
- V. Apresentem desconformidade com outras exigências do instrumento convocatório, salvo se for possível a acomodação a seus termos antes da adjudicação do objeto e sem que se prejudique a atribuição de tratamento isonômico entre os licitantes.



DAE

§ 1º. A verificação da efetividade dos lances ou propostas poderá ser feita exclusivamente em relação aos lances e propostas mais bem classificadas.

§ 2º. A DAE deverá realizar diligências para aferir a exequibilidade das propostas ou exigir dos licitantes que ela seja demonstrada, caso haja indícios de inexecuibilidade, podendo-se adotar, dentre outros, os seguintes procedimentos:

- I. Intimação do licitante para a apresentação de justificativas e comprovações em relação aos custos com indícios de inexecuibilidade;
- II. Verificação de acordos coletivos, convenções coletivas ou sentenças normativas em dissídios coletivos de trabalho;
- III. Levantamento de informações junto ao Ministério do Trabalho e Emprego e Ministério da Previdência Social;
- IV. Consultas a entidades ou conselhos de classe, sindicatos ou similares;
- V. Pesquisas em órgãos públicos ou empresas privadas;
- VI. Verificação de outros contratos que o licitante mantenha com entidades públicas ou privadas;
- VII. Pesquisa de preço com fornecedores dos insumos utilizados, tais como: atacadistas, lojas de suprimentos, supermercados e fabricantes;
- VIII. Verificação de notas fiscais dos produtos adquiridos pelo licitante;
- IX. Levantamento de indicadores salariais ou trabalhistas publicados por órgãos de pesquisa;
- X. Estudos setoriais;
- XI. Análise de soluções técnicas escolhidas e/ou condições excepcionalmente favoráveis que o licitante disponha para a prestação dos serviços;

§ 3º. Nas licitações de obras e serviços de engenharia, consideram-se inexequíveis as propostas com valores globais inferiores a 70% (setenta por cento) do menor dos seguintes valores:

- I. Média aritmética dos valores das propostas superiores a 50% (cinquenta por cento) do valor do orçamento estimado pela DAE; ou
- II. Valor do orçamento estimado pela DAE.

§ 4º. Na hipótese do § 3º, antes de desclassificar a proposta, a DAE deverá realizar diligência.

§ 5º. Para os demais objetos, para efeito de avaliação da exequibilidade ou de sobrepreço, deverão ser estabelecidos critérios de aceitabilidade de preços que considerem o preço global, os quantitativos e os preços unitários, assim definidos no instrumento convocatório.

§ 6º. Consideram-se preços inexequíveis, aqueles que não venham a ter demonstrada sua viabilidade por meio de documentos que comprovem que os custos dos insumos são coerentes com os de mercado e que os coeficientes de produtividade são compatíveis com a execução do objeto do contrato, condições estas necessariamente especificadas no ato convocatório da licitação.

§ 7º. Para efeito de demonstração da exequibilidade dos preços, não se admitirá proposta que apresente preços global ou unitários simbólicos, irrisórios ou de valor zero, incompatíveis com os preços dos insumos e salários de mercado, acrescidos dos respectivos encargos, de forma a demonstrar a adequação do preço proposto em face dos custos que incidirão sobre a execução do contrato, exceto quando se referirem a materiais e instalações de propriedade do próprio licitante, para os quais ele renuncie a parcela ou à totalidade da remuneração, desde que a renúncia esteja expressa na proposta.

§ 8º. Em licitações presenciais a abertura dos envelopes contendo as propostas e a documentação de habilitação será realizada sempre em sessão pública, previamente designada, da qual se lavrará ata circunstanciada, assinada pelos membros da comissão de licitação ou pelo pregoeiro, facultada a assinatura aos licitantes presentes.

Art. 63. Confirmada a efetividade do lance ou proposta que obteve a primeira colocação na etapa de julgamento, ou que passe a ocupar essa posição em decorrência da desclassificação de outra que tenha obtido colocação superior, a DAE deverá negociar condições mais vantajosas com quem a apresentou.

§ 1º. A negociação deverá ser feita com os demais licitantes, segundo a ordem inicialmente estabelecida, quando o preço do primeiro colocado, mesmo após a negociação, permanecer acima do orçamento estimado.

§ 2º. Se depois de adotada a providência referida no § 1º deste artigo não for obtido valor igual ou inferior ao orçamento estimado para a contratação, será revogada a licitação.

Seção XI Habilitação

Art. 64. Para a habilitação será exigida dos interessados, exclusivamente, documentação relativa à:

- I. Habilitação jurídica;
- II. Qualificação técnica;
- III. Qualificação econômico-financeira;
- IV. Regularidade fiscal;
- V. Recolhimento de quantia a título de adiantamento, tratando-se de licitações em que se utilize como critério de julgamento a maior oferta de preço.

Art. 65. Os documentos necessários à habilitação poderão ser apresentados em original, mediante cópia autenticada por cartório competente ou por empregado da DAE, membro da comissão de licitação ou pregoeiro, por publicação em órgão da imprensa oficial ou obtidos pela internet em sítios oficiais do órgão emissor.

§ 1º. Os documentos de habilitação poderão ser substituídos, total ou parcialmente, pelo Certificado de Registro Cadastral – CRC da DAE ou por Registro Cadastral de outro órgão público indicado no edital de licitação.

§ 2º. As empresas estrangeiras atenderão, nas licitações internacionais, às exigências de habilitação mediante documentos equivalentes, traduzidos por tradutor juramentado e autenticados pelo respectivo Consulado, dispensável a consularização nos termos do Decreto nº. 8660/2016.

Da Habilitação Jurídica

Art. 66. A documentação relativa à habilitação jurídica, conforme o caso, consistirá em:

- I. Cédula de identidade, no caso de pessoa física;
- II. Registro comercial, no caso de empresa individual;
- III. Ato constitutivo, estatuto ou contrato social em vigor, devidamente registrado, em se tratando de sociedades comerciais sendo que, no caso de sociedades por ações, deverá se fazer acompanhar da ata de eleição de seus administradores;
- IV. Inscrição do ato constitutivo, no caso de sociedades civis, acompanhada de ato formal de designação de diretoria em exercício;
- V. Decreto de autorização ou equivalente, em se tratando de empresa ou sociedade estrangeira em funcionamento no País, e ato de registro ou autorização para funcionamento expedido pelo órgão competente quando a atividade assim o exigir.

Da Regularidade Fiscal e Trabalhista

Art. 67. A documentação relativa à regularidade fiscal e trabalhista consistirá em:

- I. Prova de inscrição no CNPJ ou CPF, conforme o caso;
- II. Prova de inscrição no cadastro de contribuintes estadual ou municipal, se houver, relativo ao domicílio ou sede do licitante, pertinente ao seu ramo de atividade e compatível com o objeto contratual;

DAE

- III. Prova de regularidade para com a Fazenda Federal, Estadual e Municipal do domicílio ou sede do licitante, ou outra equivalente, na forma
 - IV. Prova de regularidade relativa à Seguridade Social e ao Fundo de Garantia por Tempo de Serviço (FGTS), demonstrando situação regular no cumprimento dos encargos sociais instituídos por lei.
 - V. Prova de inexistência de débitos inadimplidos perante a Justiça do Trabalho.
- Parágrafo único.** A comprovação a que se refere o *caput* deste artigo é em relação à regularidade e não à quitação de débito.

Da Qualificação Técnica

Art. 68. A documentação relativa à qualificação técnica limitar-se-á:

- I. Ao registro ou à inscrição na entidade profissional competente, se o objeto assim exigir;
- II. À comprovação de aptidão para desempenho de atividade pertinente e compatível em características, quantidades e prazos com o objeto da licitação, e indicação das instalações, do aparelhamento e do pessoal técnico adequados e disponíveis para a realização do objeto da licitação, bem como da qualificação de cada um dos membros da equipe técnica que se responsabilizará pelos trabalhos;
- III. À prova de atendimento de requisitos previstos em lei especial, quando for o caso;
- IV. Prova de requisitos de sustentabilidade ambiental, quando couber.

§ 1º. O edital somente poderá exigir condições de qualificação técnica que sejam indispensáveis à garantia do cumprimento das obrigações.

§ 2º. No caso das licitações pertinentes a obras e serviços, a comprovação da aptidão referida no inciso II deste artigo será feita por atestados fornecidos por pessoas jurídicas de direito público ou privado, devidamente registrados nas entidades profissionais competentes, se houver, suficientes para comprovar a aptidão do licitante. No caso de obras e serviços de engenharia, aplica-se o dispositivo da Súmula 23 do Tribunal de Contas do Estado de São Paulo, sendo considerada comprovação de experiência profissional a apresentação do CAT (Certidão de Acervo Técnico).

§ 3º. A exigência relativa à capacitação técnica limitar-se-á às parcelas de maior relevância ou valor significativo do objeto da licitação, conforme previsto no instrumento convocatório.

§ 4º. As parcelas de maior relevância técnica e de valor significativo mencionadas no parágrafo anterior serão definidas no instrumento convocatório podendo, conforme o caso, ser exigida uma experiência correspondente a até 50% (cinquenta por cento) de tais parcelas.

§ 5º. Para fins do disposto no parágrafo anterior, admite-se o somatório de atestados, salvo quando justificativa técnica atestar a inviabilidade do somatório em face da natureza e/ou característica do objeto, hipótese em que referida vedação deve constar expressamente no edital.

§ 6º. As exigências mínimas relativas a instalações de canteiros, máquinas, equipamentos e pessoal técnico especializado, considerados essenciais para o cumprimento do objeto da licitação, serão atendidas mediante a apresentação de relação explícita e da declaração formal da sua disponibilidade, sob as penas cabíveis, vedadas as exigências de propriedade e de localização prévia.

§ 7º. É possível recomendar vistoria ao local das obras ou serviços quando imprescindível para a perfeita compreensão do objeto e com a necessária justificativa nos autos do processo licitatório.

§ 8º. A vistoria deve ser compreendida como direito subjetivo da empresa licitante, podendo ser substituída pela apresentação de declaração de preposto da licitante de que possui pleno conhecimento do objeto.

§ 9º. Os profissionais indicados pelo licitante para fins de comprovação da capacitação técnica deverão participar da execução do contrato, admitindo-se a substituição por profissionais de experiência equivalente ou superior, desde que aprovada previamente pela DAE.

§ 10. Será sempre admitida a comprovação de aptidão através de certidões ou atestados de obras ou serviços similares de complexidade tecnológica ou operacional equivalente ou superior.

§ 11. Para fins de qualificação técnica profissional, sempre que for imprescindível para a execução do objeto, o edital deverá exigir comprovação de que o licitante dispõe de profissional de nível superior ou outro devidamente reconhecido pela entidade competente, detentor de atestado de responsabilidade técnica por execução de obra ou serviço de características semelhantes, limitadas estas exclusivamente às parcelas de maior relevância e valor significativo do objeto da licitação, vedadas as exigências de quantidades mínimas ou prazos máximos.

§ 12. Nas licitações para fornecimento de bens, desde que devidamente justificada a pertinência dessa exigência no processo administrativo de contratação, a DAE poderá fixar no instrumento convocatório da licitação a exigência de apresentação de atestado fornecido por pessoa jurídica de direito público ou privado informando que a licitante já executou objeto compatível e pertinente em quantidades, características e prazos com o objeto da licitação, podendo ser exigida uma experiência correspondente a até 50% (cinquenta por cento) do referido objeto, admitido o somatório de atestados, conforme instrumento convocatório, salvo se justificativa técnica comprovar a inviabilidade do somatório para esse fim.

Da Qualificação Econômico-Financeira

Art. 69. A documentação relativa à qualificação econômico-financeira limitar-se-á:

- I. Apresentação de balanço patrimonial do último exercício social já exigível na forma da lei.
- II. Certidão Negativa de Falência, expedida pelo distribuidor da sede da pessoa jurídica, ou de execução patrimonial, expedida no domicílio da pessoa física, sendo que no caso de empresa em Recuperação Judicial, essa deverá apresentar Plano de Recuperação já homologado pelo juízo competente e em pleno vigor, sem prejuízo de atendimento a todos os requisitos de habilitação econômico-financeira estabelecidos no instrumento convocatório.

§ 1º. A comprovação da boa situação financeira da empresa será feita de forma objetiva, por meio de cálculo de índices contábeis previstos no instrumento convocatório e devidamente justificados no processo administrativo da licitação, vedada a exigência de índices e valores não usualmente adotados.

§ 2º. A exigência constante no § 1º limitar-se-á à demonstração da capacidade financeira do licitante com vistas aos compromissos que terá que assumir, vedada a fixação de valores mínimos de faturamento anterior, índices de rentabilidade ou lucratividade.

§ 3º. A DAE, nas compras para entrega futura e na execução de obras e serviços, poderá estabelecer, no instrumento convocatório, a exigência patrimônio líquido mínimo, como dado objetivo de comprovação da qualificação econômico-financeira dos licitantes e para efeito de garantia ao adimplemento do contrato a ser ulteriormente celebrado.

§ 4º. O valor do patrimônio líquido a que se refere o § 3º não poderá exceder a 10% (dez por cento) do valor estimado da contratação, devendo a comprovação ser feita relativamente à data da apresentação da proposta, na forma da lei, admitida a atualização por índices oficiais.

Da Participação em Consórcio

Art. 70. Quando permitida na licitação a participação de empresas em consórcio, deverão ser observadas as seguintes normas:

- I. Comprovação do compromisso público ou particular de constituição de consórcio, subscrito pelos consorciados;
- II. Indicação da empresa responsável pelo consórcio que deverá atender às condições de liderança, obrigatoriamente fixadas no instrumento convocatório;
- III. Apresentação dos documentos exigidos no art. 62 e seguintes por parte de cada consorciada, admitindo-se, para efeito de qualificação técnica, o somatório dos quantitativos de cada uma e, para efeito de qualificação econômico-financeira, o somatório dos valores na proporção de sua respectiva participação, podendo a DAE estabelecer, para o consórcio, um acréscimo de até 30% (trinta por cento) dos valores exigidos para o



DAE

licitante individual, inexigível este acréscimo para os consórcios compostos, em sua totalidade, por microempresas e empresas de pequeno porte assim definidas em lei;

IV. Impedimento de participação de empresa consorciada, na mesma licitação, por meio de mais de um consórcio ou isoladamente;

V. Responsabilidade solidária dos integrantes pelos atos praticados em consórcio.

Parágrafo único. O licitante vencedor fica obrigado a promover, antes da celebração do contrato, a constituição e o registro do consórcio, nos termos do compromisso referido no inciso I deste artigo.

Seção XII Dos recursos

Art. 71. Salvo no caso de inversão de fases, o procedimento licitatório terá fase recursal única.

§ 1º. Os recursos serão apresentados no prazo de 5 (cinco) dias úteis após a habilitação e poderão contemplar, além dos atos praticados nessa fase, aqueles praticados nas etapas de julgamento e verificação da efetividade dos lances ou propostas, nos termos do art. 59 da Lei nº. 13.303/2016.

§ 2º. Na hipótese de inversão de fases, o prazo referido no § 1º será aberto após a habilitação e após o encerramento da fase de verificação de efetividade dos lances e propostas, abrangendo o segundo prazo também atos decorrentes da etapa de julgamento das propostas.

§ 3º. Na hipótese de concessão de prazo para regularização de pendências na documentação de habilitação de microempresas e empresas de pequeno porte, nos termos dos arts. 42 e 43, da Lei Complementar nº. 123/2006, primeiro deve-se conceder o prazo de regularização e depois o prazo recursal previsto neste artigo.

Art. 72. As razões de recurso deverão ser apresentadas no prazo de 05 (cinco) dias úteis, contado a partir da data da publicidade do ato em meio eletrônico ou da lavratura da ata da sessão, se presentes todos os licitantes.

§ 1º. O prazo para apresentação de contrarrazões será de 05 (cinco) dias úteis e começará imediatamente após o encerramento do prazo a que se refere o caput.

§ 2º. É assegurado aos licitantes o direito de obter vistas dos elementos dos autos indispensáveis à defesa de seus interesses.

Art. 73. Os recursos terão efeitos suspensivos.

Art. 74. O recurso será dirigido à autoridade superior, por intermédio da que praticou o ato recorrido, a qual poderá reconsiderar sua decisão, no prazo de 05 (cinco) dias úteis, ou, nesse mesmo prazo, fazê-lo subir, devidamente informado, devendo, nesse caso, a decisão ser proferida dentro do prazo de 10 (dez) dias úteis.

Art. 75. O acolhimento de recurso implicará invalidação apenas dos atos insuscetíveis de aproveitamento.

Art. 76. Na modalidade pregão, presencial ou eletrônico, a fase recursal respeitará o procedimento previsto nos arts. 39 e 40, deste Regulamento.

Art. 77. Caberá recurso no prazo de 5 (cinco) dias úteis, contado a partir da data da intimação ou da lavratura da ata:

- I. Do ato que defere ou indefere a pré-qualificação de interessados;
- II. Do indeferimento de inscrição em registro cadastral, sua alteração ou cancelamento;
- III. Da aplicação das penalidades definidas neste Regulamento;
- IV. Da anulação ou revogação da licitação, se depois de iniciada a fase de propostas ou lances;
- V. Do cancelamento da ata de registro de preços.

Seção XIII Da homologação, adjudicação revogação e anulação

Art. 78. Declarado o licitante vencedor e esgotadas as vias recursais, caberá à autoridade superior, definida em normativo interno, adjudicar o objeto da licitação e proceder à homologação do certame.

§ 1º. Identificada eventual falha no processo, caberá à autoridade superior:

- a) determinar o retorno dos autos para o possível saneamento de irregularidades.
 - b) anular o processo, no todo ou em parte, por vício de legalidade, salvo quando for viável a convalidação do ato ou do procedimento viciado;
- § 2º.** A autoridade competente poderá revogar o processo em decorrência de fato superveniente à instauração, que constitua óbice manifesto e incontornável à continuidade do processo, devidamente justificado;

§ 3º. Não comparecendo nenhum interessado na licitação, o processo será declarado deserto.

§ 4º. A licitação será declarada fracassada na hipótese de todos os licitantes terem sido desclassificados ou inabilitados.

Parágrafo único. A homologação do resultado implica a constituição de direito relativo à celebração do contrato em favor do licitante vencedor.

Art. 79. A DAE não poderá celebrar contrato com preterição da ordem de classificação das propostas ou com terceiros estranhos à licitação.

Art. 80. A nulidade do processo licitatório, do procedimento de dispensa ou de inexigibilidade de licitação induz à nulidade do contrato.

Parágrafo único. A anulação ou revogação do processo licitatório depois de iniciada a fase de lances ou propostas será precedida de processo administrativo no qual sejam asseguradas as garantias do contraditório e da ampla defesa e etapa recursal, salvo no caso de manifestação expressa e prévia de todos os licitantes renunciando o direito de contestar o ato respectivo.

Art. 81. A declaração de nulidade do contrato administrativo opera retroativamente impedindo os efeitos jurídicos que ele, ordinariamente, deveria produzir, além de desconstituir os já produzidos.

Parágrafo único. A nulidade não exonera a DAE do dever de indenizar o contratado pelo que este houver executado até a data em que ela for declarada e por outros prejuízos regularmente comprovados, contanto que não lhe seja imputável, promovendo-se a responsabilidade de quem lhe deu causa.

Art. 82. A DAE convocará o licitante vencedor ou o destinatário de contratação com dispensa ou inexigibilidade de licitação para assinar o termo de contrato, observados o prazo e as condições estabelecidos, sob pena de decadência do direito à contratação.

§ 1º. O prazo de convocação poderá ser prorrogado 1 (uma) vez, por igual período.

§ 2º. É facultado à DAE, quando o convocado não assinar o termo de contrato no prazo e nas condições estabelecidos:

- I. Convocar os licitantes remanescentes, na ordem de classificação, para fazê-lo em igual prazo e nas mesmas condições propostas pelo primeiro classificado, inclusive quanto aos preços atualizados em conformidade com o instrumento convocatório;
- II. Revogar a licitação.

§ 3º. A recusa injustificada do adjudicatário em assinar o termo de contrato ou instrumento equivalente, no prazo e condições estabelecidos, equivale à inexecução total das obrigações assumidas, sujeitando-o às penalidades previstas neste Regulamento, após regular processo administrativo.

Seção XIV Procedimentos Auxiliares às contratações

Art. 83. São procedimentos auxiliares das licitações da DAE:

- I. Pré-qualificação permanente;
- II. Cadastramento;
- III. Sistema de registro de preços;

DAE

IV. Catálogo eletrônico de padronização.

Parágrafo único. Os procedimentos de que trata o caput deste artigo obedecerão a critérios claros e objetivos definidos neste Regulamento.

Da Pré-qualificação Permanente

Art. 84. A DAE poderá promover a pré-qualificação com o objetivo de identificar:

I. Fornecedores que reúnam condições de qualificação técnica exigidas para o fornecimento de bem ou a execução de serviço ou obra nos prazos, locais e condições previamente estabelecidos; ou

II. Bens que atendam às exigências técnicas e de qualidade estabelecidas pela DAE.

§ 1º. A pré-qualificação poderá ser parcial ou total, contendo alguns ou todos os requisitos de habilitação necessários à contratação.

§ 2º. A pré-qualificação de que trata o inciso I do caput poderá ser efetuada por grupos ou segmentos de objetos a serem contratados, segundo as especialidades dos fornecedores.

Art. 85. A pré-qualificação ficará permanentemente aberta para a inscrição dos eventuais interessados devendo a DAE, a cada 3 (três) meses, promover a publicidade deste procedimento por meio de aviso em sítio eletrônico próprio da DAE e em jornal de grande circulação local.

Art. 86. A pré-qualificação terá validade máxima de 1 (um) ano, podendo, a critério da DAE, ser atualizada a qualquer tempo.

Art. 87. Sempre que a DAE entender conveniente implementar procedimento de pré-qualificação de fornecedores ou bens, deverá convocar os interessados para que demonstrem o cumprimento das exigências de qualificação técnica ou de aceitação de bens, conforme o caso.

§ 1º. A convocação de que trata o caput será realizada mediante publicação do extrato do edital de pré-qualificação em sítio eletrônico da DAE e na Imprensa Oficial do Município de Jundiaí.

§ 2º. A convocação explicitará, resumidamente, as exigências de qualificação ou de aceitação de bens, conforme o caso.

Art. 88. Será fornecido certificado aos pré-qualificados, renovável sempre que o registro for atualizado.

Art. 89. Caberá recurso no prazo de 5 (cinco) dias úteis, contado a partir da data da intimação ou da lavratura da ata do ato que defira ou indefira pedido de pré-qualificação de interessados.

Art. 90. A DAE, justificadamente, poderá instaurar licitação restrita aos pré-qualificados, desde que:

I. A convocação para a pré-qualificação discrimine que as futuras licitações serão restritas aos pré-qualificados;

II. Na convocação a que se refere o inciso I conste estimativa de quantitativos mínimos que a DAE pretende adquirir ou contratar nos próximos 12 (doze) meses e de prazos para publicação do instrumento convocatório da licitação;

III. Conste do processo administrativo justificativa demonstrando a conveniência e oportunidade de se restringir a participação na licitação apenas dos fornecedores ou produtos pré-qualificados, especialmente em face da preservação da competitividade mínima.

§ 1º. Só poderão participar da licitação restrita aos pré-qualificados os licitantes que, na data da publicação do respectivo instrumento convocatório:

I. Já tenham apresentado a documentação exigida para a pré-qualificação, ainda que o pedido de pré-qualificação não tenha sido apreciado e seja deferido posteriormente; e

II. Estejam regularmente cadastrados.

§ 2º. No caso de realização de licitação restrita, a DAE enviará convite por meio eletrônico a todos os pré-qualificados no respectivo segmento para participar da licitação.

§ 3º. O convite de que trata o § 2º. deste artigo não exclui a obrigação de atendimento aos requisitos de publicidade do instrumento convocatório.

Art. 91. A DAE divulgará no seu sítio eletrônico oficial a relação dos produtos e dos fornecedores pré-qualificados.

Do catálogo eletrônico

Art. 92. As aquisições de produtos, serviços e a realização de obras devem ocorrer mediante prévio cadastro no Catálogo Eletrônico da DAE, sob responsabilidade da Unidade DIA/GES/CQM.

Art. 93. Os objetos devem ser codificados e as especificações devem constar eletronicamente do sistema.

Art. 94. Todos os objetos, exceto os que não forem passíveis de padronização, devem ser disponibilizados para consulta no sítio eletrônico da DAE na internet, acompanhados das respectivas especificações e marcas já qualificadas.

Art. 95. A pré-qualificação ficará permanentemente aberta para a inscrição dos eventuais interessados devendo a DAE, a cada 3 (três) meses, promover a publicidade deste procedimento por meio de aviso em sítio eletrônico.

Art. 96. Do aviso de convocação deve constar o local para obtenção dos procedimentos e exigências para pré-qualificação.

Art. 97. A qualificação de determinado produto não isenta o fornecedor de atendimento as especificações básicas estabelecidas no instrumento convocatório.

Do Cadastro

Art. 98. A DAE poderá manter cadastro para fins de habilitação ou aderir a Cadastro já instituído por órgão da Administração Pública, mediante decisão fundamentada da autoridade competente.

Art. 99. Na hipótese de cadastro próprio, as empresas interessadas em serem incluídas devem atender às exigências explicitadas no Manual de Cadastro.

Art. 100. As empresas, detentoras do Certificado de Registro Cadastral – CRC poderão, uma vez previsto no edital, utilizar de referido certificado para fins de comprovação de habilitação, desde que atendidos todos os requisitos e exigências constantes de referido instrumento convocatório.

Art. 101. A qualquer tempo poderá ser alterado, suspenso ou cancelado o registro do inscrito que deixar de satisfazer as exigências estabelecidas para habilitação ou para admissão cadastral.

Art. 102. É responsabilidade das empresas, para fins de utilização do Certificado de Registro Cadastral – CRC em Licitações, manter toda a documentação exigida em dia, inclusive em relação à habilitação jurídica, técnica, econômico-financeira e fiscal, com vistas à comprovação de sua regularidade para fins de habilitação.

Art. 103. A atuação do licitante no cumprimento de obrigações assumidas será anotada no respectivo registro cadastral.

§ 1º. A DAE deverá informar os dados relativos às sanções por ela aplicadas aos contratados, de forma a manter atualizado o cadastro de empresas inidôneas de que trata o art. 23 da Lei no 12.846, de 1º de agosto de 2013.

§ 2º. O fornecedor incluído no cadastro referido no caput não poderá disputar licitação ou participar, direta ou indiretamente, da execução de contrato, respeitados os efeitos de cada penalidade.

§ 3º. Serão excluídos do cadastro referido no caput, a qualquer tempo, fornecedores que demonstrarem a superação dos motivos que deram causa à restrição contra eles promovida.

Do Sistema de Registro de Preços

Art. 104. As contratações de serviços, inclusive de engenharia, de aquisição de bens e de execução de obras com características padronizadas deverão, preferencialmente, ser realizadas pelo Sistema de Registro de Preços - SRP, nos termos dispostos neste Regulamento.

Art. 105. O SRP deverá ser adotado, preferencialmente, quando:



DAE

- I. Pelas características do bem, obra ou serviço e da demanda da DAE houver necessidade de contratações frequentes;
- II. For conveniente a aquisição de bens com previsão de entregas parceladas ou contratação de obras ou serviços remunerados por unidade de medida ou em regime de tarefa;
- III. For conveniente a aquisição de bens, a contratação de obras ou serviços para atendimento a mais de um órgão ou entidade, ou a programas de governo; ou
- IV. Pela natureza do objeto, não for possível definir previamente o quantitativo a ser demandado pela DAE.

Parágrafo único. O Sistema de Registro de Preços, no caso de obras e serviços de engenharia, somente poderá ser utilizado na hipótese de padronização do objeto.

Art. 106. Caberá ao órgão gerenciador a prática de todos os atos de controle e administração do Sistema de Registro de Preços, e ainda o seguinte:

- I. dar ampla divulgação interna da pretensão da DAE em instituir um Sistema de Registro de Preços, informando o objeto a ser registrado e fixando um prazo para que as unidades administrativas manifestem interesse indicando, cada qual, as características e quantidades para atendimento das necessidades;
- II. Consolidar informações relativas à estimativa individual e total de consumo, promovendo a adequação dos respectivos termos de referência ou projetos básicos encaminhados para atender aos requisitos de padronização e racionalização;
- III. Promover atos necessários à instrução processual para a realização do processo licitatório;
- IV. Realizar pesquisa de mercado para identificação do valor estimado da licitação;
- V. Confirmar junto às unidades da DAE a sua concordância com o objeto a ser licitado, inclusive quanto aos quantitativos e termo de referência ou projeto básico;
- VI. Encaminhar todas as informações e documentos à comissão de licitação para providências necessárias ao início do processo licitatório;
- VII. Gerenciar a ata de registro de preços;
- VIII. Conduzir eventuais renegociações dos preços registrados;
- IX. Opinar pela instauração de processo administrativo punitivo objetivando a aplicação das penalidades decorrentes do descumprimento do pactuado na ata de registro de preços ou do descumprimento das obrigações contratuais.

§ 1º. A ata de registro de preços, disponibilizada no sítio eletrônico da DAE, poderá ser assinada por certificação digital.

§ 2º. O extrato da ata de registro de preços deve ser publicado na Imprensa Oficial do Município de Jundiá

Art. 107. Compete ao participante, se for o caso:

- I. Registrar o interesse em participar do registro de preços informando estimativa de contratação, local de entrega e, quando couber, cronograma de contratação, especificações técnicas ou termo de referência ou projeto básico, visando a instauração do procedimento licitatório;
- II. Garantir que os atos relativos a sua inclusão no registro de preços estejam formalizados e aprovados pela autoridade competente, no prazo estabelecido pelo órgão gerenciador;
- III. Manifestar, junto ao órgão gerenciador, sua concordância com o objeto licitado, antes da realização do processo licitatório;
- IV. A inclusão de novos itens deverá ser feita no prazo estabelecido pelo órgão gerenciador, quando da intenção de participar do registro de preços;
- V. Tomar conhecimento da ata de registro de preços e de suas eventuais alterações, com o objetivo de assegurar, quando de seu uso, o correto cumprimento de suas disposições;
- VI. Emitir a ordem de compra ou ordem de serviço quando da necessidade de contratação, a fim de gerenciar os respectivos quantitativos na ata de registro de preços;
- VII. Assegurar-se, quando do uso da ata de registro de preços, que a contratação a ser procedida atenda aos seus interesses, sobretudo quanto aos valores praticados, informando ao órgão gerenciador eventual desvantagem quanto à sua utilização;
- VIII. Zelar pelos atos relativos ao cumprimento das obrigações assumidas e pela aplicação de eventuais penalidades decorrentes do descumprimento do pactuado na ata de registro de preços ou de obrigações contratuais; e
- IX. Informar ao órgão gerenciador eventuais irregularidades detectadas e penalidades aplicadas, após o devido processo legal.

Parágrafo único. Cabe ao participante aplicar, garantida a ampla defesa e o contraditório, as penalidades decorrentes do descumprimento do pactuado na ata de registro de preços ou do descumprimento das obrigações contratuais, em relação às suas próprias contratações, informando as ocorrências ao órgão gerenciador.

Art. 108. O instrumento convocatório para registro de preços observará o disposto neste Regulamento, e contemplará, no mínimo:

- I. A especificação ou descrição do objeto, que explicitará o conjunto de elementos necessários e suficientes, com nível de precisão adequado para a caracterização do bem ou serviço, inclusive definindo as respectivas unidades de medida usualmente adotadas;
- II. Estimativa de quantidades a serem adquiridas por todas as unidades participantes;
- III. Estimativa de quantidades prevista para aquisição pelos aderentes, se assim admitido, limitada a cinco vezes o quantitativo total fixado para o gerenciador e participantes;
- IV. Quantidade mínima de unidades a ser cotada, por item, no caso de bens;
- V. Condições quanto ao local, prazo de entrega, forma de pagamento, e nos casos de serviços, quando cabível, frequência, periodicidade, características de pessoal, materiais e equipamentos a serem utilizados, procedimentos, cuidados, deveres, disciplina e controles a serem adotados;
- VI. Prazo de validade do registro de preço, limitada a 12 (doze) meses;
- VII. Os participantes do registro de preço;
- VIII. Modelos de planilhas de custo e minutas de contratos, quando cabível;
- IX. Penalidades por descumprimento das condições fixadas na ata de registro de preço e nos contratos; e
- X. Minuta da ata de registro de preços como anexo.

Parágrafo único. O instrumento convocatório poderá admitir, como critério de julgamento, o menor preço aferido pela oferta de desconto sobre tabela de preços praticados no mercado, desde que justificado.

Art. 109. A licitação para registro de preços deverá adotar o critério de julgamento pelo menor preço ou pelo maior desconto e será precedida de ampla pesquisa de mercado, com a adoção da metodologia prevista neste Regulamento.

§ 1º. O julgamento por técnica e preço poderá ser excepcionalmente adotado, a critério do requisitante e mediante despacho fundamentado da autoridade competente da DAE.

§ 2º. Na licitação para registro de preços não é necessário indicar a previsão de recursos orçamentários, que somente será exigida para a formalização do contrato.

Art. 110. Após o encerramento da etapa competitiva, os licitantes poderão reduzir seus preços ao valor da proposta do licitante mais bem classificado.

Parágrafo único. A apresentação de novas propostas na forma do *caput* não prejudicará o resultado do certame em relação ao licitante vencedor nem a ordem classificatória.

Art. 111. Serão registrados na ata os preços, quantitativos e condições de fornecimento ou prestação de serviço do licitante mais bem classificado durante a fase competitiva.

I. Poderá ser incluído, na respectiva ata na forma de anexo, o registro dos licitantes que aceitarem cotar os bens, serviços ou obras com preços iguais aos do licitante vencedor na sequência da classificação do certame;



DAE

II. O preço registrado com indicação dos fornecedores será divulgado no sítio eletrônico da DAE e ficará disponibilizado durante a vigência da ata de registro de preços; e

III. A ordem de classificação dos licitantes registrados na ata deverá ser respeitada por ocasião das contratações.

§ 1º. O registro a que se refere o inciso I do caput tem por objetivo a formação de cadastro de reserva no caso de impossibilidade de atendimento pelo primeiro colocado da ata.

§ 2º. Se houver mais de um licitante na situação de que trata o inciso I do caput, serão classificados segundo a ordem da última proposta apresentada durante a fase competitiva.

§ 3º. A habilitação dos fornecedores que integram o cadastro de reserva a que se refere o inciso I do caput, será realizada por ocasião da respectiva contratação.

Art. 112. O prazo de validade da ata de registro de preços será de até 12 (doze) meses, computadas eventuais prorrogações.

§ 1º. A prorrogação do prazo de validade da ata não restabelece os quantitativos originalmente registrados.

§ 2º. É vedado efetuar acréscimos nos quantitativos fixados na Ata de Registro de Preços, ficando permitido apenas nos contratos dela decorrentes.

§ 3º. Em decorrência de fatos supervenientes à licitação para registro de preços, a ata e as contratações dela decorrentes, poderão sofrer alterações qualitativas.

§ 4º. A vigência dos contratos decorrentes do Sistema de Registro de Preços será definida nos instrumentos convocatórios, de acordo com as disposições deste Regulamento.

§ 5º. As contratações decorrentes do Sistema de Registro de Preços deverão ser formalizadas no curso de vigência da ata.

Art. 113. Homologado o resultado da licitação, o fornecedor mais bem classificado será convocado para assinar a ata de registro de preços, no prazo e nas condições estabelecido no instrumento convocatório, podendo o prazo ser prorrogado por igual período, quando solicitado pelo fornecedor e desde que ocorra motivo aceito pela DAE.

§ 1º. A recusa injustificada do vencedor da licitação em assinar a ata, dentro do prazo estabelecido neste artigo, caracteriza descumprimento total da obrigação assumida e ensejará a aplicação das penalidades estabelecidas neste Regulamento e no edital.

§ 2º. Caso não tenha sido realizado o cadastro de reserva, quando o vencedor da licitação não assinar a ata de registro de preços no prazo e condições estabelecidos, a DAE deverá convocar os licitantes remanescentes, na ordem de classificação, para fazê-lo em igual prazo e nas mesmas condições propostas pelo primeiro classificado ou, na impossibilidade, revogar o certame.

Art. 114. A contratação com os fornecedores registrados será formalizada pela DAE por intermédio do termo de contratual, autorização de compra, ordem de fornecimento ou outro instrumento equivalente, em atenção às disposições previstas na Lei nº 13.303/2016 e neste Regulamento.

Art. 115. Havendo um fato superveniente à celebração da ata de registro de preços, devidamente justificado pela autoridade máxima, a DAE não está obrigada a contratar com o fornecedor registrado, facultando-se a realização de licitação específica para a aquisição pretendida.

Parágrafo único. Antes de proceder à licitação específica, a DAE deve tentar negociar com o fornecedor registrado na ata.

Art. 116. Os preços registrados poderão ser revisados em decorrência de eventual redução dos praticados no mercado ou de fato que eleve o custo dos serviços ou bens registrados, cabendo ao órgão gerenciador promover as negociações junto aos fornecedores, observadas as disposições contidas neste Regulamento.

Art. 117. O registro do fornecedor será cancelado quando:

I. Descumprir as condições da ata de registro de preços;

II. Não assinar o termo de contrato ou não retirar o instrumento equivalente no prazo estabelecido pela DAE, sem justificativa aceitável;

III. Não aceitar reduzir o preço registrado, na hipótese deste se tornar superior àqueles praticados no mercado; ou

IV. Sofrer sanção de suspensão do direito de licitar e impedimento para contratar com a DAE, for declarado inidôneo pela Administração Pública ou impedido de licitar com o Município de Jundiaí, com fundamento no art. 7º, da Lei nº. 10.520/2002.

Parágrafo único. O cancelamento do registro nas hipóteses acima previstas será formalizado por despacho da autoridade superior, assegurado, de forma prévia, o contraditório e a ampla defesa.

Art. 118. O cancelamento do registro poderá ocorrer por ato unilateral da DAE ou a pedido do fornecedor, tendo como fundamento fato superveniente, decorrente de caso fortuito, força maior ou fato do príncipe que prejudique o cumprimento da ata, devidamente comprovados e justificados.

Art. 119. Desde que previamente admitido no instrumento convocatório da licitação e comprovada a vantajosidade, a critério da DAE, empresa pública ou sociedade de economia mista, que não tenham participado do processo licitatório para a formação da ata de registro de preços, poderão aderir a ata de registro de preços durante a sua vigência.

§ 1º. O órgão aderente deverá consultar a DAE para manifestação sobre a possibilidade de adesão.

§ 2º. Caberá ao fornecedor beneficiário da ata de registro de preços, observadas as condições nela estabelecidas no instrumento convocatório e neste Regulamento, optar pela aceitação ou não do fornecimento decorrente de adesão, desde que não prejudique as obrigações presentes e futuras decorrentes da ata, assumidas com a DAE.

§ 3º. As contratações por adesão a que se refere este artigo não poderão exceder, por órgão ou entidade, a cem por cento dos quantitativos dos itens do instrumento convocatório e registrados na ata de registro de preços da DAE.

§ 4º. O instrumento convocatório deverá prever que o quantitativo decorrente das adesões à ata de registro de preços não poderá exceder, na totalidade, ao quádruplo do quantitativo de cada item registrado na ata de registro de preços para a DAE, independentemente do número de órgãos não participantes que aderirem.

§ 5º. Após a autorização da DAE, o órgão aderente deverá efetivar a contratação solicitada em até 90 (noventa dias), observado o prazo de vigência da ata.

§ 6º. Compete ao órgão aderente praticar os atos relativos à cobrança do cumprimento pelo fornecedor das obrigações contratualmente assumidas e a aplicação, observada a ampla defesa e o contraditório, de eventuais penalidades decorrentes do descumprimento de cláusulas contratuais, em relação às suas próprias contratações, informando as ocorrências a DAE.

Art. 120. A DAE poderá aderir a ata de registro de preços de outras empresas públicas ou sociedades de economia mista, desde que:

I. Haja expressa previsão na ata de registro de preços que se almeja aderir;

II. Haja exata correspondência entre o objeto registrado em ata e a necessidade da DAE, o que deverá ser comprovado por parecer da área requisitante;

III. Reste comprovada a vantajosidade da adesão, inclusive quanto ao preço, após adequada pesquisa de mercado, nos termos deste Regulamento;

IV. Seja autorizado pela autoridade competente da DAE, pelo órgão gerenciador da ata e respectivo fornecedor;

§ 1º. O contrato celebrado entre a DAE e o fornecedor registrado deve ser formalizado enquanto vigente a ata;

§ 2º. Antes de proceder à adesão, a assessoria jurídica da DAE deve analisar a regularidade do processo licitatório que deu origem à ata.

CAPÍTULO III

DISPOSIÇÕES GERAIS PARA OBRAS E SERVIÇOS Dos Regimes de Execução

DAE

Art. 121. Nas contratações da DAE poderá ser utilizado um dos seguintes regimes de execução:

- I. Empreitada por preço unitário;
- II. Empreitada por preço global;
- III. Contratação por tarefa;
- IV. Empreitada integral;
- V. Contratação semi-integrada;
- VI. Contratação integrada.

Art. 122. A DAE poderá, mediante justificativa, contratar mais de uma empresa ou instituição para executar o mesmo serviço, desde que não implique perda de economia de escala, quando:

- I. O objeto da contratação puder ser executado de forma concorrente e simultânea por mais de um contratado; ou
- II. A múltipla execução for conveniente para atender a necessidade da empresa.

Parágrafo único. Na hipótese prevista no caput deste artigo, a DAE deverá manter o controle individualizado da execução do objeto contratual relativamente a cada uma das contratadas.

Disposições gerais para a contratação de obras e serviços de engenharia

Art. 123. Os contratos destinados à execução de obras e serviços de engenharia admitirão os seguintes regimes, desde que observado os ditames da Lei nº 13.303/2016:

- I. Empreitada por preço unitário, nos casos em que os objetos, por sua natureza, possuam imprecisão inerente de quantitativos em seus itens orçamentários;
- II. Empreitada por preço global, quando for possível definir previamente no projeto básico e/ou executivos, com boa margem de precisão, as quantidades dos serviços a serem posteriormente executados na fase contratual;
- III. Contratação por tarefa, em contratações de profissionais autônomos ou de pequenas empresas para realização de serviços técnicos comuns e de curta duração;
- IV. Empreitada integral, nos casos em que o contratante necessite receber o empreendimento, normalmente de alta complexidade, em condição de operação imediata;
- V. Contratação semi-integrada, quando for possível definir previamente no projeto básico as quantidades dos serviços a serem posteriormente executados na fase contratual, em obra ou serviço de engenharia que possa ser executado com diferentes metodologias ou tecnologias;
- VI. Contratação integrada, quando a obra ou o serviço de engenharia for de natureza predominantemente intelectual e de inovação tecnológica do objeto licitado ou puder ser executado com diferentes metodologias ou tecnologias de domínio restrito no mercado.

Parágrafo único. Serão obrigatoriamente precedidas pela elaboração de projeto básico, disponível para exame de qualquer interessado, as licitações para a contratação de obras e serviços, com exceção daquelas em que for adotado o regime de contratação integrada.

Art. 124. As contratações sob regime de execução de contratação semi-integradas e integrada restringir-se-ão a obras e serviços de engenharia e observarão, além das disposições contidas na Lei nº 13.303/16, os seguintes requisitos:

I. O instrumento convocatório deverá conter:

- a) anteprojeto de engenharia, no caso de contratação integrada, com elementos técnicos que permitam a caracterização da obra ou do serviço e a elaboração e comparação, de forma isonômica, das propostas a serem ofertadas pelos particulares;
- b) projeto básico, nos casos de empreitada por preço unitário, de empreitada por preço global, de empreitada integral e de contratação semi-integrada;
- c) parecer técnico, assim entendido como sendo a definição precisa das frações do empreendimento em que haverá liberdade de as contratadas inovarem em soluções metodológicas ou tecnológicas, seja em termos de modificação das soluções previamente delineadas no anteprojeto ou no projeto básico da licitação, seja em termos de detalhamento dos sistemas e procedimentos construtivos previstos nessas peças técnicas;
- d) matriz de riscos.

II. O valor estimado do objeto a ser licitado será calculado:

- a) a partir de custos unitários de insumos ou serviços menores ou iguais à mediana de seus correspondentes no Sistema de Preços Referenciais da DAE, no caso de obras e serviços de engenharia contratadas pelo regime de empreitada semi-integrada;
- b) com base em valores de mercado, em valores pagos pela administração pública em serviços e obras similares ou em avaliação do custo global da obra, aferido mediante orçamento sintético ou metodologia expedita ou paramétrica, quando das contratações de obras e serviços de engenharia contratadas pelo regime de empreitada integrada.

III. O critério de julgamento a ser adotado será o de menor preço ou de melhor combinação de técnica e preço, pontuando-se na avaliação técnica as vantagens e os benefícios que eventualmente forem oferecidos para cada produto ou solução;

IV. Na contratação semi-integrada, o projeto básico poderá ser alterado pela Licitante/Contratada para contemplar as alterações decorrentes das liberalidades constantes no edital, desde que aprovadas pela DAE, uma vez demonstrada a superioridade das inovações em termos de:

- a) redução de custos;
- b) aumento da qualidade;
- c) redução do prazo de execução;
- d) facilidade de manutenção; ou
- e) facilidade de operação.

§ 1º. No caso dos orçamentos de obras e serviços de engenharia contratados pelo regime de execução de empreitada integrada:

I. Sempre que o anteprojeto da licitação, por seus elementos mínimos, assim o permitir, as estimativas de preço devem se basear em orçamento tão detalhado quanto possível, devendo a utilização de estimativas paramétricas e a avaliação aproximada baseada em outras obras similares ser realizadas somente nas frações do empreendimento não suficientemente detalhadas no anteprojeto da licitação, exigindo-se das contratadas, no mínimo, o mesmo nível de detalhamento em seus demonstrativos de formação de preços;

II. Quando utilizada metodologia expedita ou paramétrica para abalizar o valor do empreendimento ou de fração dele, consideradas as disposições do inciso I, entre 2 (duas) ou mais técnicas estimativas possíveis, deve ser utilizada nas estimativas de preço-base a que viabilize a maior precisão orçamentária, exigindo-se das licitantes, no mínimo, o mesmo nível de detalhamento na motivação dos respectivos preços ofertados.

§ 2º. Nas contratações integradas ou semi-integradas em que a Licitante/Contratada apresentar proposta de alteração de projeto básico que venha a ser aprovada pela DAE, os riscos decorrentes de fatos supervenientes deverão ser alocados na Matriz de Risco como sendo responsabilidade integral da Contratada, que deverá arcar integralmente com os custos e efeitos decorrentes da alteração que se mostrarem associados às parcelas para alteradas.

§ 3º. Não será admitida, por parte da DAE, como justificativa para a adoção do regime de contratação integrada, a ausência de projeto básico.

CAPÍTULO IV

DA CONTRATAÇÃO SEM LICITAÇÃO

Art. 125. A DAE está dispensada dos procedimentos definidos neste Regulamento, nas seguintes situações:



DAE

- I. Comercialização, prestação ou execução, de forma direta, pelas empresas mencionadas no caput do art. 28 da lei 13.303/2016, de produtos, serviços ou obras especificamente relacionados com seus respectivos objetos sociais;
- II. Nos casos em que a escolha do parceiro esteja associada a suas características particulares, vinculada a oportunidades de negócio definidas e específicas, justificada a inviabilidade de procedimento competitivo.
- § 1º.** Consideram-se oportunidades de negócio a que se refere o inciso II do § 3º art. 28 da lei 13.303/2016 a formação e a extinção de parcerias e outras formas associativas, societárias ou contratuais, a aquisição e a alienação de participação em sociedades e outras formas associativas, societárias ou contratuais e as operações realizadas no âmbito do mercado de capitais, respeitada a regulação pelo respectivo órgão competente.
- § 2º.** Nessas hipóteses, a DAE deve conferir lisura e transparência a essas contratações, em atenção aos princípios previstos neste Regulamento, selecionando seus parceiros por meio de processo competitivo, isonômico, impessoal e transparente.

Da Dispensa de Licitação

Art. 126. É dispensável a realização de licitação pela DAE:

- I. Para obras e serviços de engenharia de valor até R\$ 100.000,00 (cem mil reais), desde que não se refiram a parcelas de uma mesma obra ou serviço ou ainda a obras e serviços de mesma natureza e no mesmo local que possam ser realizadas conjunta e concomitantemente;
- II. Para outros serviços e compras de valor até R\$ 50.000,00 (cinquenta mil reais) e para alienações desde que não se refiram a parcelas de um mesmo serviço, compra ou alienação de maior vulto que possa ser realizado de uma só vez;
- III. Quando não acudirem interessados à licitação anterior e essa, justificadamente, não puder ser repetida sem prejuízo para a DAE desde que mantidas as condições preestabelecidas;
- IV. quando as propostas apresentadas consignarem preços manifestamente superiores aos praticados no mercado nacional ou incompatíveis com os fixados pelos órgãos oficiais competentes;
- V. Para a compra ou locação de imóvel destinado ao atendimento de suas finalidades precípuas, quando as necessidades de instalação e localização condicionarem a escolha do imóvel, desde que o preço seja compatível com o valor de mercado, segundo avaliação prévia;
- VI. Na contratação de remanescente de obra, de serviço ou de fornecimento, em consequência de rescisão contratual, desde que atendida a ordem de classificação da licitação anterior e aceitas as mesmas condições do contrato encerrado por rescisão ou distrato, inclusive quanto ao preço, devidamente corrigido;
- VII. Na contratação de instituição brasileira incumbida regimental ou estatutariamente da pesquisa, do ensino ou do desenvolvimento institucional ou de instituição dedicada à recuperação social do preso, desde que a contratada detenha inquestionável reputação ético-profissional e não tenha fins lucrativos;
- VIII. Para a aquisição de componentes ou peças de origem nacional ou estrangeira necessários à manutenção de equipamentos durante o período de garantia técnica, junto ao fornecedor original desses equipamentos, quando tal condição de exclusividade for indispensável para a vigência da garantia;
- IX. Na contratação de associação de pessoas com deficiência física, sem fins lucrativos e de comprovada idoneidade, para a prestação de serviços ou fornecimento de mão de obra, desde que o preço contratado seja compatível com o praticado no mercado;
- X. Na contratação de concessionário, permissionário ou autorizado para fornecimento ou suprimento de energia elétrica ou gás natural e de outras prestadoras de serviço público, segundo as normas da legislação específica, desde que o objeto do contrato tenha pertinência com o serviço público;
- XI. Nas contratações com outras empresas públicas ou sociedades de economia mista e suas respectivas subsidiárias, para aquisição ou alienação de bens e prestação ou obtenção de serviços, desde que os preços sejam compatíveis com os praticados no mercado e que o objeto do contrato tenha relação com a atividade da contratada prevista em seu estatuto social;
- XII. Na contratação de coleta, processamento e comercialização de resíduos sólidos urbanos recicláveis ou reutilizáveis, em áreas com sistema de coleta seletiva de lixo, efetuados por associações ou cooperativas formadas exclusivamente por pessoas físicas de baixa renda que tenham como ocupação econômica a coleta de materiais recicláveis, com o uso de equipamentos compatíveis com as normas técnicas, ambientais e de saúde pública;
- XIII. Para o fornecimento de bens e serviços, produzidos ou prestados no País, que envolvam, cumulativamente, alta complexidade tecnológica e defesa nacional, mediante parecer de comissão especialmente designada pelo dirigente máximo da DAE;
- XIV. Nas contratações visando ao cumprimento do disposto nos arts. 3º, 4º, 5º e 20 da Lei nº 10.973, de 2 de dezembro de 2004, observados os princípios gerais de contratação dela constantes;
- XV. Em situações de emergência, quando caracterizada urgência de atendimento de situação que possa ocasionar prejuízo ou comprometer a segurança de pessoas, obras, serviços, equipamentos e outros bens, públicos ou particulares, e somente para os bens necessários ao atendimento da situação emergencial e para as parcelas de obras e serviços que possam ser concluídas no prazo máximo de 180 (cento e oitenta) dias consecutivos e ininterruptos, contado da ocorrência da emergência, vedada a prorrogação dos respectivos contratos, observado o disposto no § 2º;
- XVI. Na transferência de bens a órgãos e entidades da administração pública, inclusive quando efetivada mediante permuta;
- XVII. Na doação de bens móveis para fins e usos de interesse social, após avaliação de sua oportunidade e conveniência socioeconômica relativamente à escolha de outra forma de alienação;
- XVIII. Na compra e venda de ações, de títulos de crédito e de dívida e de bens que produzam ou comercializem.
- § 1º.** Na hipótese de nenhum dos licitantes aceitar a contratação nos termos do inciso VI do caput, a DAE poderá convocar os licitantes remanescentes, na ordem de classificação, para a celebração do contrato nas condições ofertadas por estes, desde que o respectivo valor seja igual ou inferior ao orçamento estimado para a contratação, inclusive quanto aos preços atualizados nos termos do instrumento convocatório.
- § 2º.** A contratação direta com base no inciso XV do caput não dispensará a responsabilização de quem, por ação ou omissão, tenha dado causa ao motivo ali descrito, inclusive no tocante ao disposto na Lei nº 8.429, de 2 de junho de 1992.
- § 3º.** O valor limite para contratações diretas estabelecido no inciso I do caput será reajustado anualmente, com base na variação do INCC – Índice Nacional de Custo da Construção, contados da publicação deste Regulamento, valores estes que serão divulgados no sítio da internet da DAE e consolidados através de Resolução específica aprovada pelo Conselho de Administração.
- § 4º.** O valor limite para contratações diretas estabelecido no inciso II do caput será reajustado anualmente, com base na variação do IPCA – Índice Nacional de Preços ao Consumidor Amplo, contados da publicação deste Regulamento, valores estes que serão divulgados no sítio da internet da DAE e consolidados através de Resolução específica aprovada pelo Conselho de Administração.

Da Inexigibilidade de Licitação

Art. 127. A contratação direta pela DAE será feita quando houver inviabilidade de competição, em especial na hipótese de:

- I. Aquisição de materiais, equipamentos ou gêneros que só possam ser fornecidos por produtor, empresa ou representante comercial exclusivo;
- II. Contratação dos seguintes serviços técnicos especializados, com profissionais ou empresas de notória especialização, vedada a inexigibilidade para serviços de publicidade e divulgação:
- a) estudos técnicos, planejamentos e projetos básicos ou executivos;
- b) pareceres, perícias e avaliações em geral;

DAE

- c) assessorias ou consultorias técnicas e auditorias financeiras ou tributárias;
- d) fiscalização, supervisão ou gerenciamento de obras ou serviços;
- e) patrocínio ou defesa de causas judiciais ou administrativas;
- f) treinamento e aperfeiçoamento de pessoal;
- g) restauração de obras de arte e bens de valor histórico.

§ 1º. Considera-se de notória especialização o profissional ou a empresa cujo conceito no campo de sua especialidade, decorrente de desempenho anterior, estudos, experiência, publicações, organização, aparelhamento, equipe técnica ou outros requisitos relacionados com suas atividades, permita inferir que o seu trabalho é essencial e indiscutivelmente o mais adequado à plena satisfação do objeto do contrato.

§ 2º. Na hipótese do caput e em qualquer dos casos de dispensa, se comprovado o sobrepreço ou superfaturamento, respondem solidariamente pelo dano causado quem houver decidido pela contratação direta e o fornecedor ou o prestador de serviços.

Do Credenciamento

Art. 128. Credenciamento é procedimento administrativo precedido de chamamento público, instaurado por edital, destinado à contratação de serviços junto a particulares que satisfaçam os requisitos definidos pela DAE.

Parágrafo único. A DAE poderá adotar o Credenciamento para situações em que, justificadamente, as suas necessidades só restem plena e satisfatoriamente atendidas com a contratação do maior número possível de particulares e que o mesmo objeto contratado possa ser executado simultaneamente por diversas pessoas.

Art. 129. O processo de credenciamento, uma vez autorizado, deve ser instaurado e processado mediante a elaboração de edital contendo os seguintes requisitos:

- I. Explicitação do objeto a ser contratado;
- II. Fixação de critérios e exigências mínimas à participação dos interessados;
- III. Possibilidade de credenciamento a qualquer tempo pelo interessado, pessoa física ou jurídica;
- IV. Manutenção de tabela de preços dos diversos serviços a serem prestados, dos critérios de reajustamento e das condições e prazos para o pagamento dos serviços;
- V. Alternatividade entre todos os credenciados, sempre excluída a vontade da DAE na determinação da demanda por credenciado;
- VI. Estabelecimento das hipóteses de descredenciamento, assegurados, previamente, o contraditório e a ampla defesa;
- VII. Possibilidade de denúncia pelo credenciado, a qualquer tempo, mediante notificação à DAE com a antecedência fixada no termo;
- VIII. Previsão de os usuários denunciarem irregularidades na prestação dos serviços.

§ 1º. A convocação dos interessados deverá ser feita mediante publicidade na forma estabelecida no art. 37 deste Regulamento.

§ 2º. O pagamento dos credenciados será realizado de acordo com a demanda, tendo por base o valor definido pela DAE, sendo possível a utilização de tabelas de referência.

Da formalização da dispensa e da inexigibilidade

Art. 130. O processo de contratação direta será instruído, no que couber, com os seguintes elementos:

- I. Numeração sequencial da dispensa ou inexigibilidade;
- II. Caracterização do objeto e da circunstância de fato ou de direito que autorizou o afastamento da licitação;
- III. Autorização da autoridade competente;
- IV. Indicação do dispositivo do Regulamento aplicável;
- V. Indicação dos recursos orçamentários para a despesa;
- VI. Razões da escolha do contratado;
- VII. Proposta, justificativa do preço e, conforme o caso, a apresentação de orçamentos, de consultas aos preços de mercado, cópias de notas fiscais ou cópias de contratos;
- VIII. Consulta prévia ao respectivo cadastro, das empresas que estejam cumprindo penas de suspensão ou impedimento de licitar ou contratar com a DAE e no Cadastro Nacional de Empresas Inidôneas e Suspensas (CEIS);
- IX. Parecer técnico, seguido de parecer jurídico, emitidos sobre a dispensa ou inexigibilidade, conforme o caso;
- X. Documentos de habilitação:
 - a) Prova de regularidade relativa à Seguridade Social (INSS) e a Fazenda Federal, relativa ao Fundo de Garantia por Tempo de Serviço (FGTS) e perante a Fazenda Estadual e/ou Fazenda Municipal do domicílio ou sede da proponente conforme objeto;
 - b) Habilitação jurídica;
 - c) Documentos de qualificação técnica e econômico-financeira, se for o caso.
- d) Prova de inexistência de débitos inadimplidos perante a Justiça do Trabalho

§ 1º. Os casos de dispensa e de inexigibilidade de licitação devem ser comunicados à autoridade superior competente, para ratificação e publicação do extrato de contrato na Imprensa Oficial, como condição para eficácia dos atos, ressalvadas as situações que se enquadrem no limite de dispensa em razão do valor, as quais poderão ser publicadas apenas no sítio eletrônico da DAE.

§ 2º. É dispensável o parecer jurídico na hipótese de dispensa em razão do valor.

CAPÍTULO V

DOS CONTRATOS

Da formalização das contratações

Art. 131. Os contratos de que trata este Regulamento serão regidos por suas respectivas cláusulas e pelos preceitos de direito privado.

Art. 132. Os contratos e aditivos deverão ser formalizados por escrito.

Parágrafo único. A redução a termo do contrato poderá ser dispensada no caso de pequenas despesas de pronta entrega e pagamento das quais não resultem obrigações futuras.

Art. 133. A formalização da contratação será feita por meio de:

- I. Celebração de contrato, obrigatório nos casos precedidos de licitação ou contratação direta em que:
 - a) exista obrigação futura para o contratado, não garantida por assistência técnica ou certificado de garantia;
 - b) o objeto seja manutenção de equipamentos, bens ou instalações da DAE;
 - c) o objeto seja concessão ou permissão de uso de bens pertencentes à DAE.
- II. Emissão de Ordem de Fornecimento, Ordem de Serviço ou instrumentos equivalentes;
- III. Celebração de Termo Aditivo, na hipótese de:
 - a) alteração de prazo;
 - b) alteração de preço, excetuando-se os reajustes, atualizações, compensações ou penalizações financeiras, decorrentes de condições de pagamento previstas no contrato, que poderão ser efetivados por apostilamento; ou
 - c) supressão ou ampliação de objeto ou valor, nos casos permitidos em Lei.



DAE

Parágrafo único. Nas hipóteses do inciso II do caput deste artigo, a DAE deverá:

- a) fazer constar da solicitação da proposta ou do termo de referência as demais obrigações necessárias para fins de contratação;
- b) exigir do contratado o cumprimento das referidas obrigações estabelecidas.

Art. 134. O contrato é o meio no qual se materializa a vontade das partes e deve estabelecer com clareza e precisão as cláusulas mínimas definidas no art. 69, da Lei nº. 13.303/2016.

§ 1º. Os contratos de que trata este Regulamento, poderão conter cláusula para solução amigável de controvérsias, incluindo a mediação e a arbitragem.

§ 2º. Os contratos decorrentes de dispensa ou de inexigibilidade de licitação devem atender aos termos do ato que os autorizou e da respectiva proposta.

Art. 135. A DAE poderá contratar serviço técnico especializado prevendo a cessão da titularidade da propriedade intelectual, justificando nos casos em que isso não ocorrer.

Parágrafo único. Quando a contratação for relativa a serviço de natureza intelectual a cessão dos direitos incluirá o fornecimento de todos os elementos e informações necessárias à plena utilização e manutenção pela DAE, nos termos fixados no instrumento convocatório.

Art. 136. O extrato dos termos contratuais e de seus correspondentes aditamentos devem ser publicados na Imprensa Oficial do Município de Jundiaí e em sítio eletrônico da DAE.

Parágrafo único. A publicidade a que se refere o caput deste artigo poderá ser realizada mensalmente, de forma conjunta, reunindo todas as contratações celebradas no período.

Art. 137. É permitido a qualquer interessado o conhecimento dos termos do contrato e a obtenção de cópia autenticada de seu inteiro teor ou de qualquer de suas partes, admitida a exigência de ressarcimento dos custos, nos termos previstos na Lei nº 12.527, de 18 de novembro de 2011.

Das garantias

Art. 138. A critério da autoridade competente, em cada caso, e desde que prevista no instrumento convocatório, poderá ser exigida prestação de garantia.

§ 1º. Caberá ao contratado optar por uma das seguintes modalidades de garantia:

- I. Caução em dinheiro;
- II. Seguro-garantia;
- III. Fiança bancária.

§ 2º. A garantia a que se refere o caput não excederá a 5% (cinco por cento) do valor do contrato e será atualizada, nas mesmas condições, na hipótese de modificação do contrato originalmente pactuado.

§ 3º. Para obras, serviços e fornecimentos de grande vulto envolvendo complexidade técnica e riscos financeiros elevados, a critério da DAE, o limite de garantia previsto no § 2º poderá ser elevado para até 10% (dez por cento) do valor do contrato.

§ 4º. A garantia prestada pelo contratado será liberada ou restituída após a execução e recebimento definitivo do objeto contratual e, quando em dinheiro, atualizada monetariamente.

§ 5º. Nos casos de contratos que importem na entrega de bens pela DAE, dos quais o contratado ficará depositário, à garantia deverá ser acrescida o valor destes bens.

§ 6º. O não recolhimento, pelo contratado, da garantia de execução do contrato no prazo estabelecido no instrumento convocatório caracteriza o descumprimento total da obrigação assumida, sujeitando-o às sanções correspondentes.

§ 7º. A garantia deverá cobrir:

- a) prejuízos advindos do não cumprimento do objeto do contrato;
- b) prejuízos diretos causados à DAE decorrentes de culpa ou dolo durante a execução do contrato;
- c) multas moratórias e punitivas aplicadas pela DAE à contratada; e
- d) obrigações trabalhistas e previdenciárias de qualquer natureza, não adimplidas pela contratada, quando couber.

§ 8º. A Contratada deverá apresentar à DAE a garantia de execução contratual, no prazo de até 10 (dez) dias úteis após a celebração do respectivo instrumento, sob pena de aplicação de multa.

§ 9º. O atraso superior a 25 (vinte e cinco) dias para a apresentação da garantia a que se refere o parágrafo anterior, autoriza a DAE a buscar a rescisão do contrato por descumprimento ou cumprimento irregular de suas cláusulas.

Da Duração dos Contratos

Art. 139. A duração dos contratos não excederá a 05 (cinco) anos, contados a partir da data da vigência, nos termos da Lei nº 13.303/2016.

Parágrafo único. É vedada a celebração de contrato por prazo indeterminado, exceto nos casos em que a DAE seja usuária de serviços públicos essenciais cuja prestação se dê por meio de monopólio.

Art. 140. A vigência dos contratos será fixada no instrumento convocatório e na respectiva avença ou instrumento equivalente.

Parágrafo único. Os contratos por escopo terão as suas vigências compatíveis com a conclusão dos objetos, podendo ser prorrogados nos termos do art. 142, deste Regulamento.

Art. 141. Os prazos dos contratos poderão ser prorrogados, desde que observado o art. 139 e os seguintes requisitos:

- I. Haja interesse da DAE;
- II. Exista previsão no instrumento convocatório e no contrato;
- III. Seja demonstrada a vantajosidade na manutenção do ajuste;
- IV. Exista recurso orçamentário para atender a prorrogação;
- V. O contrato tenha sido regularmente cumprido;
- VI. Haja concordância do contratado;
- VII. O contratado mantenha as condições de habilitação;
- VIII. O contratado não esteja cumprindo sanções restritivas do direito de licitar e contratar com a DAE;
- IX. O termo aditivo seja formalizado enquanto vigente o contrato;
- X. Haja autorização da autoridade competente.

Art. 142. Os prazos de início de etapas de execução, de conclusão e de entrega admitem prorrogações extraordinárias, mantidas as demais cláusulas do contrato e assegurada a manutenção de seu equilíbrio econômico-financeiro, desde que ocorra algum dos seguintes motivos, devidamente autuados em processo:

- I. Alteração qualitativa do projeto ou de suas especificações pela DAE;
- II. Superveniência de fato excepcional ou imprevisível, ou previsível de consequências incalculáveis, estranho à vontade das partes, que altere fundamentalmente as condições de execução do contrato;
- III. Retardamento na expedição da Ordem de Serviço ou Ordem de Fornecimento, interrupção da execução do contrato ou diminuição do ritmo do trabalho, por ordem e no interesse da DAE;
- IV. Aumento das quantidades inicialmente previstas no contrato;
- V. Impedimento de execução do contrato por fato ou ato de terceiro reconhecido pela DAE em documento contemporâneo à sua ocorrência;

DAE

VI. Omissão ou atraso de providências a cargo da DAE, inclusive quanto aos pagamentos previstos de que resulte, diretamente, impedimento ou retardamento na execução do contrato, sem prejuízo das sanções legais aplicáveis aos responsáveis.

§ 1º. Ocorrendo impedimento, paralisação ou sustação do contrato, o prazo ou cronograma de execução poderá ser prorrogado por período necessário a execução total do objeto, mediante formalização de termo aditivo.

§ 2º. Uma vez prorrogados os prazos de início de etapas de execução, de conclusão e de entrega na forma deste artigo, o prazo de vigência contratual será prorrogado na mesma medida, se necessário.

Art. 143. Quando o atraso decorrer de culpa da contratada, os prazos de início de etapas de execução, de conclusão, de entrega e de vigência contratual serão prorrogados, a critério da DAE, aplicando-se à contratada, neste caso, as sanções previstas no instrumento convocatório e contratual e sem operar qualquer recomposição de preços.

Da Alteração dos Contratos

Art. 144. Os contratos regidos por este Regulamento poderão ser alterados qualitativamente e quantitativamente, por acordo das partes e mediante prévia justificativa da autoridade competente, vedando-se alterações que resultem na inclusão de objeto novo ou a desnaturação do objeto licitado.

§ 1º. A alteração qualitativa do objeto poderá ocorrer quando houver modificação do projeto ou das especificações, para melhor adequação técnica aos objetivos da DAE.

§ 2º. A alteração quantitativa poderá ocorrer, nas mesmas condições contratuais, quando for necessário acréscimos ou supressões do objeto até o limite máximo de 25% (vinte e cinco por cento) do valor inicial atualizado do contrato.

§ 3º. Na hipótese de reforma de imóvel ou de equipamento, os acréscimos ou supressões poderão ser de até 50% (cinquenta por cento) do valor inicial atualizado do contrato.

§ 4º. Na hipótese de alterações contratuais para fins de fixação de preços dos insumos e serviços a serem acrescidos no contrato, deverá ser mantido o mesmo percentual de desconto oferecido pelo contratado na licitação ou no processo de contratação direta.

§ 5º. Se no contrato não foram contemplados preços unitários para obras, serviços ou bens, estes serão fixados mediante acordo entre as partes, após pesquisa de mercado, respeitados os limites estabelecidos nos § 2º e 3º deste artigo.

§ 6º. Em havendo alteração do contrato que aumente os encargos do contratado, a DAE deverá restabelecer, por aditamento, o equilíbrio econômico-financeiro inicial.

§ 7º. A variação do valor contratual para fazer face ao reajuste de preços previsto no próprio contrato e as atualizações, compensações ou penalizações financeiras decorrentes das condições de pagamento nele previstas, bem como o empenho de dotações orçamentárias suplementares até o limite do seu valor corrigido, não caracterizam alteração do contrato e podem ser registrados por simples apostila, dispensada a celebração de aditamento.

§ 8º. É vedada a celebração de aditivos decorrentes de eventos supervenientes alocados, na matriz de riscos, como de responsabilidade da contratada.

Art. 145. Nenhum acréscimo ou supressão poderá exceder os limites estabelecidos no art. 144 deste Regulamento, salvo as supressões resultantes de acordos celebrados entre os contratantes.

Parágrafo único. No caso de supressão de obras, bens ou serviços, se o contratado já houver adquirido os materiais e posto no local dos trabalhos, esses materiais deverão ser pagos pela DAE pelos custos de aquisição regularmente comprovados e monetariamente corrigidos, podendo caber indenização por outros danos eventualmente decorrentes da supressão, desde que regularmente comprovados.

Art. 146. As alterações qualitativas, excepcionalmente, podem ultrapassar os limites previstos neste Regulamento, desde que observadas as seguintes situações:

I. Não acarrete para a DAE encargos contratuais superiores aos oriundos de uma eventual rescisão contratual por razões de interesse da DAE, acrescidos aos custos da instauração de um novo processo licitatório;

II. Não inviabilize a execução contratual, à vista do nível de capacidade técnica e econômico-financeira da contratada;

III. Decorra de fatos supervenientes que impliquem em dificuldades não previstas ou imprevisíveis por ocasião da contratação inicial;

IV. Não ocasione a transfiguração do objeto originalmente contratado em outro de natureza e propósito diversos;

V. Seja necessária à completa execução do objeto original do contrato, à otimização do cronograma de execução e à antecipação dos benefícios sociais e econômicos decorrentes;

VI. Demonstre, na motivação do ato que autorizar o aditamento contratual, que as consequências de uma rescisão contratual, seguida de nova licitação e contratação, importam em gravame para a DAE.

Art. 147. O contrato poderá ser alterado para restabelecer a relação que as partes pactuaram inicialmente entre os encargos da contratada e a retribuição para a justa remuneração da obra, serviço ou fornecimento, objetivando a manutenção do equilíbrio econômico-financeiro inicial do ajuste, na hipótese de sobrevirem fatos imprevisíveis ou previsíveis, porém, de consequências incalculáveis, retardadoras ou impeditivas da sua, ou ainda, na hipótese de força maior, caso fortuito ou fato do príncipe, configurando álea econômica extraordinária e extracontratual.

§ 1º. A revisão ou reequilíbrio econômico-financeiro em sentido estrito pode ser concedido a qualquer tempo, independentemente de previsão contratual, desde que verificados os seguintes requisitos:

I. O evento seja futuro e incerto;

II. O evento ocorra após a apresentação da proposta;

III. O evento não ocorra por culpa da contratada;

IV. A possibilidade da revisão contratual seja aventada pela contratada ou pela contratante;

V. A modificação seja substancial nas condições contratadas, de forma que seja caracterizada alteração desproporcional entre os encargos da contratada e a retribuição do contratante;

VI. Haja nexo causal entre a alteração dos custos com o evento ocorrido e a necessidade de recomposição da remuneração correspondente em função da majoração ou minoração dos encargos da contratada;

VII. Seja demonstrada nos autos a quebra de equilíbrio econômico-financeiro do contrato, por meio de apresentação de planilha de custos e documentação comprobatória correlata que demonstre que a contratação tornou-se inviável nas condições inicialmente pactuadas.

§ 2º. Quaisquer tributos ou encargos legais criados, alterados ou extintos, bem como a superveniência de disposições legais, quando ocorridas após a data da apresentação da proposta, de comprovada repercussão nos preços contratados, implicarão a revisão destes para mais ou para menos, conforme o caso.

Art. 148. O contrato ainda poderá ser alterado, por acordo entre as partes, para modificar:

I. A garantia de execução contratual quando conveniente a sua substituição a pedido da contratada e desde que aceita pela DAE.

II. A forma de pagamento por imposição de circunstâncias supervenientes, mantido o valor inicial atualizado, vedada a antecipação do pagamento com relação ao cronograma financeiro fixado sem a correspondente contraprestação de fornecimento de bens ou execução de obras ou serviços.

Art. 149. As alterações de que trata este Regulamento deverão ser formalizadas por meio de termos aditivos, exceto as que digam respeito à variação do valor contratual para fazer face ao reajuste de preços previsto no próprio contrato e às atualizações, compensações ou penalizações financeiras decorrentes das condições de pagamento nele previstas, que poderão ser registradas por simples apostilamento.

Reajuste e Repactuação



DAE

Art. 150. O reajustamento dos preços contratuais previsto neste Regulamento deverá retratar a variação efetiva dos insumos, da mão de obra ou dos custos de produção, podendo a DAE, conforme o caso, adotar índices gerais ou específicos, fórmulas paramétricas, bem como acordos, dissídios ou convenções coletivas de trabalho.

Art. 151. O reajuste de preços previsto no contrato para fazer face à elevação dos custos da contratação, respeitada a anualidade, e que vier a ocorrer durante a vigência do contrato, deverá ser concedido pela DAE, independentemente de solicitação da contratada, sem prejuízo de negociação entre as partes.

Art. 152. O reajustamento de preços em sentido estrito é o mecanismo que visa compensar os efeitos da variação inflacionária, devendo retratar a efetiva alteração dos custos de produção a fim de manter as condições efetivas da proposta.

§ 1º. O edital ou o contrato de serviço continuado e sem dedicação exclusiva de mão de obra deverá indicar o critério de reajustamento de preços, sob a forma de reajuste em sentido estrito, com a adoção de índices específicos ou setoriais.

§ 2º. Na ausência dos índices específicos ou setoriais, previstos no artigo anterior, adotar-se-á o índice geral de preço mais vantajoso para a Administração, calculado por instituição oficial que retrate a variação do poder aquisitivo da moeda.

§ 3º. O marco inicial para a concessão do reajustamento de preços é a data limite para a apresentação da proposta ou o orçamento a que a proposta se referir, devendo edital disciplinar a matéria.

§ 4º. O registro do reajustamento de preço em sentido estrito pode ser formalizado por simples apostila.

Art. 153. A repactuação é espécie de reajuste e deve ser utilizada para serviços continuados com dedicação exclusiva da mão de obra, por meio da análise da variação dos custos contratuais, devendo estar prevista no instrumento convocatório com data vinculada à apresentação das propostas, para os custos decorrentes do mercado, e com data vinculada ao acordo ou à convenção coletiva ao qual o orçamento esteja vinculado, para os custos decorrentes da mão de obra.

§ 1º. O interregno mínimo de 12 (doze) meses para a primeira repactuação do contrato será contado a partir da data do acordo, convenção ou dissídio coletivo de trabalho, para os custos decorrentes de mão de obra, e da data limite para a apresentação da proposta em relação aos demais insumos.

§ 2º. Quando a contratação envolver mais de uma categoria profissional, com datas-bases diferenciadas, a repactuação deverá ser dividida em tantos quanto forem os Acordos, Convenções ou Dissídios Coletivos de Trabalho das categorias envolvidas na contratação.

§ 3º. Em caso de repactuação de contrato subsequente à primeira, correspondente à mesma parcela objeto da nova solicitação, o prazo de 12 (doze) meses terá como data base a data em que se iniciaram os efeitos financeiros da repactuação de contrato anterior realizada, independentemente daquela em que aditada ou apostilada.

Art. 154. As repactuações de contrato serão precedidas de solicitação da contratada, acompanhada de demonstração analítica da alteração dos custos, por meio de apresentação da planilha de custos e formação de preços e do novo acordo ou convenção coletiva que fundamenta a repactuação do contrato.

§ 1º. A repactuação do contrato deverá ser pleiteada pela contratada até a data da prorrogação contratual subsequente, sob pena de ocorrer preclusão do exercício do direito.

§ 2º. É vedada a inclusão, por ocasião da repactuação do contrato, de benefícios não previstos na proposta inicial, exceto quando se tornarem obrigatórios por força de instrumento legal, sentença normativa, acordo coletivo ou convenção coletiva.

§ 3º. A variação de custos decorrente do mercado somente será concedida mediante a comprovação pelo contratado do aumento dos custos, considerando-se:

- I. Os preços praticados no mercado ou em outros contratos da Administração Pública;
- II. As particularidades do contrato em vigência;
- III. A nova planilha com variação dos custos apresentada;
- IV. Indicadores setoriais, tabelas de fabricantes, valores oficiais de referência, tarifas públicas ou outros equivalentes; e
- V. A disponibilidade orçamentária da DAE.

§ 4º. A decisão sobre o pedido de repactuação do contrato deve ser feita no prazo máximo de sessenta dias, contados a partir da solicitação e da entrega dos comprovantes de variação dos custos.

§ 5º. O prazo referido no parágrafo anterior ficará suspenso enquanto a contratada não cumprir os atos ou apresentar a documentação solicitada pela contratante para a comprovação da variação dos custos.

§ 6º. A DAE poderá realizar diligências para conferir a variação de custos alegada pela contratada.

Art. 155. Os novos valores contratuais decorrentes das repactuações terão suas vigências iniciadas observando-se o seguinte:

- I. A partir da ocorrência do fato gerador que deu causa à repactuação, como regra geral;
- II. Em data futura, desde que acordada entre as partes, sem prejuízo da contagem de periodicidade e para concessão das próximas repactuações futuras; ou
- III. Em data anterior à ocorrência do fato gerador, exclusivamente quando a repactuação envolver revisão do custo de mão de obra em que o próprio fato gerador, na forma de Acordo, Convenção ou Dissídio Coletivo de Trabalho, contemplar data de vigência retroativa, podendo esta ser considerada para efeito de compensação do pagamento devido, assim como para a contagem da anualidade em repactuações futuras.

§ 1º. Os efeitos financeiros da repactuação deverão ocorrer exclusivamente para os itens que a motivaram e apenas em relação à diferença porventura existente.

§ 2º. A DAE deverá assegurar-se de que os preços contratados são compatíveis com aqueles praticados no mercado, de forma a garantir a continuidade da contratação mais vantajosa.

Da Execução dos Contratos

Art. 156. O contrato deve ser executado fielmente pelas partes, de acordo com as cláusulas avençadas e as normas deste Regulamento e da Lei nº. 13.303/2016, respondendo cada qual pelas consequências de sua inexecução total ou parcial.

Art. 157. A execução dos contratos deverá ser acompanhada e fiscalizada por meio de instrumentos de controle, que compreendam a mensuração dos seguintes aspectos:

- I. Os resultados alcançados, com a verificação dos prazos de execução e da qualidade e quantidade demandada;
- II. Os recursos humanos empregados, em função da quantidade e da formação profissional exigidas;
- III. A qualidade e quantidade dos recursos materiais utilizados;
- IV. A adequação do objeto prestados à rotina de execução estabelecida;
- V. O cumprimento das demais obrigações decorrentes do contrato; e
- VI. A satisfação do usuário.

§ 1º. A conformidade dos materiais a serem utilizados na execução do objeto deverá ser verificada juntamente com o documento da contratada que contenha a relação de tais insumos, de acordo com o estabelecido no contrato, informando as respectivas quantidades e especificações técnicas, tais como, marca, modelo, descrição do produto e forma de uso.

§ 2º. O descumprimento total ou parcial das responsabilidades assumidas pelo contratado, sobretudo quanto às obrigações e encargos sociais, previdenciários e trabalhistas, ensejará a aplicação das sanções cabíveis, podendo culminar com a rescisão contratual.

Art. 158. O contratado é obrigado a:

- I. Reparar, corrigir, remover, reconstruir ou substituir, às suas expensas, no todo ou em parte, o objeto do contrato em que se verificarem vícios, defeitos ou incorreções resultantes da execução ou de materiais empregados;



DAE

II. Responder pelos danos causados diretamente à DAE ou a terceiros, independentemente de comprovação de sua culpa ou dolo na execução do contrato.

Art. 159. O contratado é o responsável único pelos encargos trabalhistas, previdenciários, fiscais e comerciais resultantes da execução do contrato.

§ 1º. A inadimplência do contratado, com referência aos encargos estabelecidos neste artigo, não transfere à DAE a responsabilidade por seu pagamento, nem pode onerar o objeto do contrato ou restringir a regularização e o uso das obras e edificações, inclusive perante o Registro de Imóveis.

§ 2º. Em caso de indício de irregularidade no recolhimento das contribuições previdenciárias, o gestor do contrato deverá oficiar ao Ministério da Previdência Social e à Receita Federal do Brasil - RFB comunicando tal fato.

§ 3º. Em caso de indício de irregularidade no recolhimento da contribuição para o FGTS, o gestor do contrato deverá oficiar ao Ministério do Trabalho e Emprego.

Art. 160. O descumprimento das obrigações trabalhistas ou a perda das condições de habilitação da contratada, poderá dar ensejo à rescisão contratual, sem prejuízo da aplicação das sanções previstas neste Regulamento.

§ 1º. A DAE poderá conceder um prazo para que a contratada regularize suas obrigações trabalhistas ou suas condições de habilitação, sob pena de rescisão contratual.

§ 2º. Deverá constar dos instrumentos convocatório e contratual previsão autorizando a DAE a promover a retenção preventiva de créditos devidos ao contratado em função da execução do contrato, quando assim se fizer necessário, para evitar prejuízo decorrente do inadimplemento do contratado de encargos trabalhistas, previdenciários, fiscais e comerciais resultantes da execução do contrato.

Art. 161. Quando da rescisão contratual, o gestor do contrato deverá verificar o pagamento pela contratada das verbas rescisórias.

Art. 162. O contratado, na execução do contrato, sem prejuízo das responsabilidades contratuais e legais, poderá subcontratar partes da obra, serviço ou fornecimento, até o limite admitido, conforme previsto no edital do certame.

§ 1º. A empresa subcontratada deverá atender, em relação ao objeto da subcontratação, as exigências de qualificação técnica impostas ao licitante vencedor.

§ 2º. A DAE poderá, em relação aos processos licitatórios destinados à aquisição de obras e serviços, exigir dos licitantes a subcontratação de microempresa ou empresa de pequeno porte.

§ 3º. É vedada a subcontratação de empresa ou consórcio que tenha participado:

I. Do procedimento licitatório do qual se originou a contratação;

II. Direta ou indiretamente, da elaboração de projeto básico ou executivo.

§ 4º. As empresas de prestação de serviços técnicos especializados deverão garantir que os integrantes de seu corpo técnico executem pessoal e diretamente as obrigações a eles imputadas, quando a respectiva relação for apresentada em procedimento licitatório ou em contratação direta.

Recebimento do objeto

Art. 163. Executado o contrato, o seu objeto deverá ser recebido:

I. Em se tratando de obras e serviços:

a) provisoriamente, pelo responsável por seu acompanhamento e fiscalização, mediante termo circunstanciado, assinado pelas partes em até 15 (quinze) dias da comunicação escrita do contratado; ou

b) definitivamente, pelo Gestor do Contrato, mediante termo circunstanciado, assinado pelas partes, após o decurso do prazo de observação ou vistoria que comprove a adequação do objeto aos termos contratuais, no prazo máximo de 90 (noventa) dias contado do recebimento provisório.

II. Em se tratando de compras ou de locação de equipamentos:

a) provisoriamente, para efeito de posterior verificação da conformidade do material com a especificação;

b) definitivamente, após a verificação da qualidade, quantidade e conformidade do material com a proposta e consequente aceitação.

§ 1º. Os prazos de recebimento a que alude o inciso II deste dispositivo devem estar previstos no edital, respeitados os prazos máximos definidos no inciso I do mesmo diploma legal.

§ 2º. O recebimento provisório ou definitivo não exclui a responsabilidade civil, principalmente quanto à solidez e segurança da obra ou do serviço, nem ético profissional pela perfeita execução nos limites estabelecidos pelo Código Civil Brasileiro e pelo contrato.

§ 3º. Na hipótese de rescisão do contrato, caberá ao responsável pela fiscalização atestar as parcelas adequadamente concluídas, recebendo provisória ou definitivamente, conforme o caso.

§ 4º. Nos casos devidamente justificados, os prazos para recebimento provisório e definitivo poderão ser prorrogados mediante autorização da autoridade competente, formalizada através de Termo Aditivo, desde que celebrado anteriormente ao término da vigência contratual.

§ 5º. O recebimento provisório poderá ser dispensado nas hipóteses em que não se fizer necessário ou possível, tais como nos casos de aquisição de gêneros perecíveis e alimentação preparada, sendo, neste caso, feito mediante recibo.

§ 6º. Na hipótese de o termo circunstanciado ou a verificação a que se refere este artigo não serem, respectivamente, lavrado ou procedida dentro dos prazos fixados, caberá ao preposto da empresa contratada comunicar ao gestor o vencimento do prazo, hipótese em que haverá o recebimento tácito após 15 (quinze) dias da comunicação da empresa à DAE, na hipótese de omissão do gestor.

Art. 164. A DAE deverá rejeitar, no todo ou em parte, obra, serviço ou fornecimento executado em desacordo com o contrato.

Da Gestão e fiscalização dos contratos

Art. 165. A gestão e a fiscalização do contrato consistem na verificação da conformidade da sua esmerada execução e da alocação dos recursos necessários, de forma a assegurar o perfeito cumprimento do pactuado, devendo ser exercido pelo gestor e fiscal do contrato designados pela DAE, cabendo ao responsável legal ou preposto da Contratada o acompanhamento dessas atividades.

§ 1º. Em razão da especificidade do contrato, quando envolver complexidade e mais de uma especialidade, ou por questões de conveniência da DAE, a fiscalização da execução contratual poderá ser realizada por meio de um grupo ou comissão de profissionais, designados previamente pela autoridade competente.

§ 2º. É vedada a designação de servidor para desempenhar a função ou compor comissão responsável pela gestão e fiscalização do contrato que:

I – pertença à comissão de licitação, seja pregoeiro ou membro da equipe de apoio que tenha atuado na formalização do contrato sob fiscalização, ou exerça função incompatível com a gestão e fiscalização de contratos;

II – possua relação de parentesco, até terceiro grau, com os sócios e empregados da empresa contratada;

III – possua em seus registros funcionais punição em decorrência da prática de ato lesivo ao patrimônio público;

IV – tenha sido condenado em processo criminal, transitado em julgado, por crime contra a Administração Pública;

V – possua, com o contratado, relação empresarial, civil ou trabalhista, pertinente ao objeto da contratação.

§ 3º. A Contratada deverá designar e indicar seu representante legal ou seu preposto, que a representará e se responsabilizará por todos os aspectos técnicos e legais, devendo efetuar o acompanhamento contínuo e periódico da execução do contrato.

§ 4º. As partes anotarão em registro próprio devidamente carimbado e assinado, todas as ocorrências relacionadas com a execução do contrato, determinando o que for necessário à regularização das faltas ou defeitos observados.

DAE

§ 5º. Eventuais necessidades de alteração no projeto, especificações ou nas quantidades deverão obrigatoriamente ser formalizadas tempestivamente para que não ocorra situação de comprometimento de recursos sem a respectiva cobertura financeira e prazos contratuais.

Art. 166. As decisões e providências que ultrapassarem a competência dos Gestores e/ou Fiscais deverão ser solicitadas a seus superiores em tempo hábil para a adoção das medidas necessárias e convenientes.

Art. 167. É competência do fiscal da DAE, dentre outras:

I. Provocar a instauração de processo administrativo com o objetivo de apurar responsabilidade ou prejuízo resultante de erro ou vício na execução do contrato ou de promover alteração contratual, especialmente no caso de solução adotada em projeto inadequado, desatualizado tecnologicamente ou inapropriado ao local específico;

II. Identificar a necessidade de modificar ou adequar a forma de execução do objeto contratado;

III. Registrar todas as ocorrências e adotar as medidas cabíveis para sanar eventuais irregularidades;

IV. Exigir da contratada o cumprimento de todas as obrigações previstas no contrato;

V. Recusar objeto diverso ou com qualidade inferior à prevista em contrato;

VI. Atestar o recebimento provisório e munir o gestor das informações necessárias para o recebimento definitivo.

Art. 168. O contratado deverá manter preposto, aceito pela Administração, no local da obra ou serviço, para representá-lo na execução do contrato.

Do pagamento

Art. 169. O pagamento deverá ser efetuado mediante a apresentação de nota fiscal ou fatura, que deverá conter o detalhamento dos serviços executados, obras ou bens.

§ 1º. A nota fiscal ou fatura deverá ser obrigatoriamente acompanhada de comprovação da regularidade fiscal, que poderá ser comprovada por meio de consulta "on-line" ao sistema de cadastramento, ou na impossibilidade de acesso ao referido sistema, mediante consulta aos sítios eletrônicos oficiais.

§ 2º. A perda das condições de habilitação poderá ensejar a rescisão do contrato e a aplicação de penalidades.

§ 3º. A glosa no pagamento, sem prejuízo das sanções cabíveis, poderá ocorrer quando o contratado:

I. Não produzir os resultados, deixar de executar, ou não executar com a qualidade mínima exigida as atividades contratadas; ou

II. Deixar de utilizar materiais e recursos humanos exigidos para a execução do serviço, ou utilizá-los com qualidade ou quantidade inferior à demandada.

§ 4º. O pagamento pela DAE das verbas rescisórias, bem como aquelas destinadas a férias e 13º (décimo terceiro) dos trabalhadores da contratada, poderá ser feito por meio de conta vinculada de acordo com o disposto no instrumento convocatório ou contrato.

Art. 170. No pagamento de obrigações pecuniárias decorrentes do contrato, a DAE deverá obedecer, para cada fonte diferenciada de recursos, a estrita ordem cronológica das datas de suas exigibilidades, salvo quando presentes relevantes motivos devidamente justificados pela autoridade competente.

Parágrafo Único. O prazo de pagamento será fixado no respectivo instrumento convocatório e contratual.

Da Inexecução e da Rescisão dos Contratos

Art. 171. A inexecução total ou parcial do contrato poderá ensejar a sua rescisão, com as consequências cabíveis.

Art. 172. Constituem motivo para rescisão do contrato:

I. O descumprimento de obrigações contratuais;

II. A alteração da pessoa do contratado, mediante:

a) a subcontratação parcial do seu objeto, a cessão ou transferência, total ou parcial, a quem não atenda às condições de habilitação e sem prévia autorização da DAE, observado o presente Regulamento;

b) a fusão, cisão, incorporação, ou associação do contratado com outrem, não admitidas no instrumento convocatório e no contrato e sem prévia autorização da DAE.

III. O desatendimento das determinações regulares do gestor ou fiscal do contrato;

IV. O cometimento reiterado de faltas na execução contratual;

V. A dissolução da sociedade ou o falecimento do contratado;

VI. A decretação de falência ou a insolvência civil do contratado;

VII. A alteração social ou a modificação da finalidade ou da estrutura da contratada, desde que prejudique a execução do contrato;

VIII. Razões de interesse da DAE, de alta relevância e amplo conhecimento, justificadas e exaradas no processo administrativo;

IX. O atraso nos pagamentos devidos pela DAE decorrentes de obras, serviços ou fornecimentos, ou parcelas destes, já recebidos ou executados, salvo em caso de calamidade pública, grave perturbação da ordem interna ou guerra, assegurado ao contratado o direito de optar pela suspensão do cumprimento de suas obrigações até que seja normalizada a situação;

X. A não liberação, por parte da DAE, de área, local ou objeto para execução de obra, serviço ou fornecimento, nos prazos contratuais, bem como das fontes de materiais naturais especificadas no projeto;

XI. A ocorrência de caso fortuito, força maior ou fato do príncipe, regularmente comprovada, impeditiva da execução do contrato;

XII. A não integralização da garantia de execução contratual no prazo estipulado; XIII. O perecimento do objeto contratual, tornando impossível o prosseguimento da execução da avença.

§ 1º. Os casos de rescisão contratual devem ser formalmente motivados nos autos do processo, devendo ser assegurado o contraditório e o direito de prévia e ampla defesa.

Art. 173. A rescisão do contrato poderá ser:

I. Por ato unilateral e escrito de qualquer das partes;

II. Amigável, por acordo entre as partes, reduzida a termo no processo de contratação, desde que haja conveniência para a DAE;

III. Judicial, nos termos da legislação.

§ 1º. A rescisão por ato unilateral a que se refere o inciso I deste artigo, deverá ser precedida de comunicação escrita e fundamentada da parte interessada e ser enviada à outra parte com antecedência mínima de 30 (trinta) dias.

§ 2º Na hipótese de imprescindibilidade da execução contratual para a continuidade de serviços públicos essenciais, o prazo a que se refere o § 1º será de 90 (noventa) dias.

§ 3º. Quando a rescisão ocorrer sem que haja culpa da outra parte contratante, será esta ressarcida dos prejuízos que houver sofrido, regularmente comprovados, e no caso do contratado terá este ainda direito a:

I. Devolução da garantia;

II. Pagamentos devidos pela execução do contrato até a data da rescisão;

III. Pagamento do custo da desmobilização.

Art. 174. A rescisão por ato unilateral da DAE acarreta as seguintes consequências, sem prejuízo das sanções previstas neste Regulamento:

I. Assunção imediata do objeto contratado, pela DAE, no estado e local em que se encontrar;

II. Execução da garantia contratual, para ressarcimento pelos eventuais prejuízos sofridos pela DAE;

DAE

III. Na hipótese de insuficiência da garantia contratual, a retenção dos créditos decorrentes do contrato até o limite dos prejuízos causados à DAE.

Das Sanções

Art. 175. Qualquer pessoa física ou jurídica que praticar atos em desacordo com este Regulamento sujeita-se às sanções aqui previstas, sem prejuízo das responsabilidades civil e criminal.

Art. 176. Pelo cometimento de quaisquer infrações prevista neste Regulamento, garantida a prévia defesa, a DAE poderá aplicar as seguintes sanções:

I. Advertência;

II. Multa moratória, na forma prevista no instrumento convocatório ou no contrato;

III. Multa compensatória, na forma prevista no instrumento convocatório ou no contrato;

IV. Suspensão do direito de participar de licitação e impedimento de contratar com a DAE, por até 02 (dois) anos;

§ 1º. As sanções previstas nos incisos I e III deste artigo poderão ser aplicadas juntamente com a do inciso II.

Art. 177. São consideradas condutas reprováveis e passíveis de sanções, dentre outras:

I. Não atender, sem justificativa, à convocação para assinatura do contrato ou retirada do instrumento equivalente;

II. Apresentar documento falso em qualquer processo administrativo instaurado pela DAE;

III. Frustrar ou fraudar, mediante ajuste, combinação ou qualquer outro expediente, o processo de contratação;

IV. Afastar ou procurar afastar participante, por meio de violência, grave ameaça, fraude ou oferecimento de vantagem de qualquer tipo;

V. Agir de má-fé na relação contratual, comprovada em processo específico;

VI. Incurrir em inexecução contratual.

VII. Ter frustrado ou fraudado, mediante ajuste, combinação ou qualquer outro expediente, o caráter competitivo de procedimento licitatório público; ter impedido, perturbado ou fraudado a realização de qualquer ato de procedimento licitatório público; ter afastado ou procurado afastar licitante, por meio de fraude ou oferecimento de vantagem de qualquer tipo; ter fraudado licitação pública ou contrato dela decorrente; ter criado, de modo fraudulento ou irregular, pessoa jurídica para participar de licitação pública ou celebrar contrato administrativo; ter obtido vantagem ou benefício indevido, de modo fraudulento, de modificações ou prorrogações de contratos celebrados com a administração pública, sem autorização em lei, no ato convocatório da licitação pública ou nos respectivos instrumentos contratuais; ter manipulado ou fraudado o equilíbrio econômico-financeiro dos contratos celebrados com a administração pública; ter dificultado atividade de investigação ou fiscalização de órgãos, entidades ou agentes públicos.

Parágrafo único. As práticas acima exemplificadas, além de acarretarem responsabilização administrativa e judicial da pessoa jurídica, implicarão na responsabilidade individual dos dirigentes das empresas contratadas e dos administradores/gestores, enquanto autores, coautores ou partícipes do ato ilícito, nos termos da Lei nº 12.846/2013.

Art. 178. A sanção de advertência é cabível sempre que o ato praticado, ainda que ilícito, não seja suficiente para acarretar danos à DAE, suas instalações, pessoas, imagem, meio ambiente, ou a terceiros.

§ 1º. A aplicação da sanção do caput deste artigo importa na comunicação da advertência à contratada, devendo ocorrer o seu registro junto ao Cadastro de Fornecedores.

§ 2º. A reincidência da sanção de advertência, poderá ensejar a aplicação de penalidade mais severa.

Art. 179. Os percentuais de multa devem ser definidos no instrumento convocatório e/ou contrato, considerando a gravidade do fato e os prejuízos à DAE ou a terceiros, a luz dos princípios da razoabilidade e proporcionalidade.

§ 1º. A multa moratória deve ser calculada por dia de atraso, cabendo ao edital definir um percentual máximo.

§ 2º. A multa compensatória deve ser calculada em face do valor do contrato, se a inexecução for total, ou sobre a parcela inadimplida, se o descumprimento for parcial.

Art. 180. Cabe a sanção de suspensão em razão de ação ou omissão capaz de causar, ou que tenha causado dano à DAE, suas instalações, pessoas, imagem, meio ambiente ou a terceiros que não possam ser ressarcidos apenas com a aplicação de multas.

§ 1º. Conforme a extensão do dano ocorrido ou passível de ocorrência, a suspensão poderá ser branda (de 01 a 06 meses), média (de 07 a 12 meses), ou grave (de 13 a 24 meses).

§ 2º. O prazo da sanção a que se refere o caput deste artigo terá início a partir da sua publicação na Imprensa Oficial do Município de Jundiaí, estendendo-se os seus efeitos à todas as Unidades da DAE.

§ 3º. A sanção de suspensão do direito de participar de licitação e impedimento de contratar importa, durante sua vigência, na suspensão de registro cadastral, se existente, ou no impedimento de inscrição cadastral.

Art. 181. Estendem-se os efeitos da sanção de suspensão do direito de licitar e impedimento de contratar com a DAE às empresas ou aos profissionais que, em razão dos contratos celebrados:

I. Tenham sofrido condenação definitiva por praticarem, por meios dolosos, fraude fiscal no recolhimento de quaisquer tributos;

II. Tenham praticado atos ilícitos visando a frustrar os objetivos da licitação;

III. Demonstrem não possuir idoneidade para contratar com a DAE em virtude de atos ilícitos praticados.

IV. Tenham frustrado ou fraudado, mediante ajuste, combinação ou qualquer outro expediente, o caráter competitivo de procedimento licitatório público; ter impedido, perturbado ou fraudado a realização de qualquer ato de procedimento licitatório público; ter afastado ou procurado afastar licitante, por meio de fraude ou oferecimento de vantagem de qualquer tipo; ter fraudado licitação pública ou contrato dela decorrente; ter criado, de modo fraudulento ou irregular, pessoa jurídica para participar de licitação pública ou celebrar contrato administrativo; ter obtido vantagem ou benefício indevido, de modo fraudulento, de modificações ou prorrogações de contratos celebrados com a administração pública, sem autorização em lei, no ato convocatório da licitação pública ou nos respectivos instrumentos contratuais; ter manipulado ou fraudado o equilíbrio econômico-financeiro dos contratos celebrados com a administração pública; ter dificultado atividade de investigação ou fiscalização de órgãos, entidades ou agentes públicos.

Art. 182. A aplicação da sanção de suspensão do direito de participar de licitação e impedimento de contratar com a DAE, por até 02 (dois) anos será registrada no cadastro de empresas inidôneas de que trata o art. 23 da Lei nº 12.846, de 1º de agosto de 2013.

Do procedimento para aplicação de sanções

Art. 183. As sanções devem ser aplicadas em processo administrativo autônomo por meio do qual se assegure a ampla defesa e o contraditório.

Art. 184. O processo administrativo deverá ser conduzido por uma comissão processante permanente ou especial, designada para este fim.

Art. 185. O processo administrativo deve observar as seguintes regras e etapas:

I. Autorização expressa da autoridade competente para instauração do processo;

II. O ato de instauração deve indicar os fatos em que se baseia, as normas pertinentes, a infração e a sanção cabível;

III. O processado deve ser intimado da instauração do processo para, querendo, no prazo de 5 (cinco) dias úteis oferecer defesa;

IV. Apresentada defesa, a comissão processante, dentro de 15 (quinze) dias úteis, elaborará o relatório final e remeterá os autos para deliberação da autoridade competente, após o pronunciamento do jurídico da DAE;

V. Decisão pela autoridade competente, devidamente motivada;

VI. Da decisão final cabe recurso à autoridade superior, no prazo de 05 (cinco) dias úteis contado da intimação do ato.



DAE

Parágrafo único. A decisão final que imputar sanção ao processado deverá ser publicada e, imediatamente, comunicada ao Cadastro de Fornecedores para fins de registro.

Art. 186. Na aplicação das sanções deverão ser consideradas as seguintes condições:

- I. Razoabilidade e proporcionalidade entre a sanção, a gravidade da infração e o vulto econômico da contratação;
- II. Danos resultantes da infração;
- III. Situação econômico-financeira da sancionada, em especial sua capacidade de geração de receitas e seu patrimônio, no caso de aplicação de multa;
- IV. Reincidência, assim entendida a repetição de infração de igual natureza; e
- V. Outras circunstâncias gerais agravantes ou atenuantes em face do caso concreto.

CAPÍTULO VI

Dos Convênios e Parcerias

Art. 187. Os convênios poderão ser celebrados com pessoas físicas ou jurídicas, públicas ou privadas para promoção de atividades culturais, sociais, esportivas, educacionais e de inovação tecnológica, desde que comprovadamente vinculadas ao fortalecimento da marca da DAE, observando-se, no que couber, as normas de licitação e contratos deste Regulamento e da Lei nº. 13.303/2016.

Art. 188. Para os efeitos de relações de que trata o caput do art. 186, considera-se:

- I. Convênio - acordo, ajuste ou qualquer outro instrumento que discipline a transferência de recursos financeiros ou qualquer outro meio de colaboração, tal como, cessão de pessoal, matéria prima, insumos, transferência de tecnologia e tenha como partícipe, de um lado, a DAE e, de outro lado, pessoas físicas ou jurídicas, públicas ou privadas, para a promoção de atividades culturais, sociais, esportivas, educacionais e de inovação tecnológica, envolvendo a realização de projeto, atividade, serviço, aquisição de bens ou eventos de interesses recíprocos, em regime de mútua cooperação;
- II. Concedente - responsável pela transferência de recursos financeiros ou qualquer outro meio de colaboração, tal como, cessão de pessoal, matéria prima, insumos e transferência de tecnologia destinados à execução do objeto do convênio;
- III. Conveniente - pessoas físicas ou jurídicas, públicas ou privadas, de qualquer esfera de governo, com as quais a DAE pactue a execução de atividades culturais, sociais, esportivas, educacionais e de inovação tecnológica, envolvendo a realização de projeto, atividade, serviço, aquisição de bens ou eventos de interesses recíprocos, em regime de mútua cooperação, mediante a celebração de convênio;
- IV. Termo aditivo - instrumento que tenha por objetivo a alteração das condições do convênio celebrado;
- V. Objeto - o produto do convênio, observado o programa de trabalho e as suas finalidades; e
- VI. Prestação de contas - procedimento de acompanhamento sistemático que conterà elementos que permitam verificar, sob os aspectos técnicos e financeiros, a execução integral do objeto do convênio ou do patrocínio e o alcance dos resultados previstos.

Art. 189. É vedada a celebração de convênios:

- I. Com entidades públicas ou privadas em que Conselheiros, Diretores, empregados da DAE, seus respectivos cônjuges ou companheiros, assim como pessoal cedido ou requisitado, ocupem cargos de direção, sejam proprietários, sócios, bem como que possuam grau de parentesco em linha reta, colateral ou por afinidade, até o terceiro grau.
- II. Com entidades privadas que não comprovem experiência anterior em atividades referentes à matéria objeto do convênio;
- III. Com pessoas que tenham, em suas relações anteriores com a DAE, incorrido em pelo menos uma das seguintes condutas:
 - a) omissão no dever de prestar contas;
 - b) descumprimento injustificado do objeto de convênios;
 - c) desvio de finalidade na aplicação dos recursos transferidos;
 - d) ocorrência de dano à DAE; ou
 - e) prática de outros atos ilícitos na execução de convênios.

Art. 190. A celebração de convênio com a DAE depende de cadastramento e de prévia aprovação do respectivo plano de trabalho proposto pela pessoa interessada.

§ 1º O cadastramento de que trata o caput poderá ser realizado a qualquer tempo e permitirá a celebração de convênios e contratos de patrocínio enquanto estiver válido.

§ 2º. No Cadastramento serão exigidos, pelo menos:

- I. Cópia do estatuto social atualizado da entidade ou documentos pessoais, conforme o caso;
- II. Relação nominal atualizada dos dirigentes da entidade, com Cadastro de Pessoas Físicas - CPF;
- III. Declaração do dirigente da entidade:
 - a) acerca da inexistência de dívida com o Poder Público, bem como de inscrição nos bancos de dados públicos e privados de proteção ao crédito; e
 - b) informando se os dirigentes relacionados no inciso II se encontram incurso em alguma situação de vedação constante deste Regulamento.
- IV. Prova de inscrição da entidade no Cadastro Nacional de Pessoas Jurídicas – CNPJ ou no Cadastro de Pessoas Físicas - CPF, conforme o caso;
- V. Prova de regularidade com o FGTS e INSS, na forma da lei;
- VI. Atestado comprovando a experiência da pessoa em atividades referentes à matéria objeto do convênio que pretenda celebrar com a DAE;
- VII. Prova de inexistência de débitos inadimplidos perante a Justiça do Trabalho

§ 1º. Verificada falsidade ou incorreção de qualquer informação ou documento apresentado, deve o convênio ser imediatamente denunciado pela DAE.

§ 2º. O cadastramento terá validade de até 01 (um) ano, podendo ser prorrogado.

Art. 191. O plano de trabalho deverá conter, no mínimo, as seguintes informações:

- I. Identificação do objeto a ser executado;
- II. Metas a serem atingidas;
- III. Etapas ou fases de execução;
- IV. Plano de aplicação dos recursos financeiros;
- V. Cronograma de desembolso;
- VI. Previsão de início e fim da execução do objeto, bem como da conclusão das etapas ou fases programadas;
- VII. Se o ajuste compreender obra ou serviço de engenharia, comprovação de que os recursos próprios para complementar a execução do objeto estão devidamente assegurados, salvo se o custo total do empreendimento recair sobre a DAE.

Art. 192. As parcelas do convênio ou patrocínio, conforme o caso, serão liberadas em estrita conformidade com o plano de aplicação aprovado, exceto nos casos a seguir, em que ficarão retidas até o saneamento das impropriedades ocorrentes:

- I. Quando não houver comprovação da boa e regular aplicação da parcela anteriormente recebida, inclusive mediante procedimentos de fiscalização local, realizados periodicamente pela DAE;
- II. Quando verificado desvio de finalidade na aplicação dos recursos, atrasos não justificados no cumprimento das etapas ou fases programadas ou outras práticas atentatórias às normas de regência praticadas na execução do convênio ou com relação a cláusulas conveniais;
- III. Quando o conveniente deixar de adotar as medidas saneadoras apontadas pela DAE ou por integrantes do seu sistema de controle interno.



DAE

Art. 193. A celebração de convênio poderá ser precedida de chamamento público visando à seleção de projetos ou entidades que tornem mais eficaz o objeto do ajuste.

Parágrafo único. O chamamento público deverá estabelecer critérios objetivos visando a aferição da qualificação técnica e capacidade operacional do conveniente para a gestão e execução do ajuste.

Art. 194. Constituem cláusulas necessárias em qualquer convênio:

- I. O objeto;
- II. A forma de execução e a indicação de como será acompanhado pela DAE;
- III. Os recursos financeiros das partes, se for o caso;
- IV. A vigência e sua respectiva data de início;
- V. Os casos de rescisão e seus efeitos;
- VI. As responsabilidades das partes;
- VII. A designação de gestores das partes para a execução do objeto;
- VIII. As hipóteses de alteração do ajuste;
- IX. A obrigatoriedade e prazos para prestação de contas;
- X. A destinação a ser dada aos bens adquiridos para execução dos seus objetivos;
- XI. O foro competente para dirimir conflitos da relação convencional.

Parágrafo único. Em virtude das especificidades de situações a serem atendidas, outras cláusulas poderão ser inseridas no ajuste.

Art. 195. Os convênios deverão ser assinados pela autoridade competente da DAE, definida em normativo interno.

Parágrafo único. Caberá ao Gestor do Convênio efetuar a análise e aprovação da prestação de contas, para fins de pagamento, repasse, medição ou quitação final.

Art. 196. A contrapartida do conveniente, quando exigida, poderá ser atendida por meio de recursos financeiros, de bens, serviços ou transferência de tecnologia, desde que economicamente mensuráveis.

§ 1º. Quando financeira, a contrapartida do conveniente deverá ser depositada na conta bancária específica do convênio em conformidade com os prazos estabelecidos no cronograma de desembolso.

§ 2º. Quando atendida por meio de bens, serviços ou transferência de tecnologia, constará do convênio cláusula que indique a forma de sua mensuração.

Art. 197. Os recursos de convênio, enquanto não utilizados pelo conveniente, serão obrigatoriamente aplicados em cadernetas de poupança de instituição financeira pública ou fundo de aplicação financeira de curto prazo se a previsão de seu uso for igual ou superior a 01 (um) mês.

Parágrafo único. As receitas financeiras auferidas na forma do caput serão obrigatoriamente computadas a crédito do convênio e aplicadas, exclusivamente, no objeto de sua finalidade.

Art. 198. A prestação de contas observará regras específicas de acordo com o montante de recursos e contrapartidas envolvidas, nos termos das disposições e procedimentos estabelecidos no respectivo instrumento.

§ 1º. A prestação de contas inicia-se concomitantemente com a liberação da primeira parcela dos recursos financeiros que deverá ser registrada pelo setor contábil/financeiro da DAE.

§ 2º. O prazo para análise da prestação de contas e a manifestação conclusiva pela DAE será de 01 (um) mês, prorrogável no máximo por igual período, desde que devidamente justificado.

§ 3º. Constatada irregularidade ou inadimplência na apresentação da prestação de contas e comprovação de resultados, a DAE poderá, a seu critério, conceder prazo de até 30 (trinta) dias para o saneamento da irregularidade ou cumprimento de obrigação.

§ 4º. A análise da prestação de contas pela DAE poderá resultar em:

- I. Aprovação;
- II. Aprovação com ressalvas, quando evidenciada impropriedade ou outra falta de natureza formal de que não resulte dano à DAE; ou
- III. Desaprovação com a determinação da imediata instauração das medidas cabíveis.

Art. 199. Na aquisição de bens ou contratação de serviços com recursos da DAE transferidos a pessoas privadas, deverão ser observados os princípios da publicidade, impessoalidade, moralidade e economicidade, sendo necessária, no mínimo, a realização de cotação prévia de preços no mercado antes da celebração do contrato.

Art. 200. O convênio poderá ser denunciado a qualquer tempo, ficando as partes responsáveis somente pelas obrigações e auferindo as vantagens do tempo em que participaram voluntariamente do ajuste.

Parágrafo único. Quando da extinção do convênio, os saldos financeiros remanescentes não utilizados, inclusive os provenientes das receitas obtidas das aplicações financeiras realizadas, serão devolvidos à DAE, no prazo improrrogável de 30 (trinta) dias do evento, sob pena da imediata instauração de medidas cabíveis.

CAPÍTULO VII

Disposições finais e transitórias

Art. 201. Na contagem dos prazos estabelecidos neste Regulamento, excluir-se-á o dia do início e incluir-se-á o do vencimento, e considerar-se-ão dias úteis.

Parágrafo único. Os prazos se iniciam e vencem exclusivamente em dias úteis de expediente na DAE.

Art. 202. Omissões e lacunas deste Regulamento serão objeto de análise pela Assessoria Jurídica da DAE e deverão ser submetidas à aprovação do Conselho de Administração.

Art. 203. A DAE observará o limite instituído pela Lei nº 13.303/16 para despesas com publicidade e patrocínio que não poderão ultrapassar, em cada exercício, 0,5% (cinco décimos por cento) da receita operacional bruta do exercício anterior.

§ 1º. O limite disposto no caput poderá ser ampliado, até o limite de 2% (dois por cento) da receita bruta do exercício anterior, justificada com base em parâmetros de mercado do setor específico de atuação da empresa aprovada pelo Conselho de Administração.

§ 2º. Fica vedada a realização de despesas com publicidade e patrocínio, em ano de eleição para cargos da Prefeitura do Município de Jundiaí, que excedam a média dos gastos nos 03 (três) últimos anos que antecedem o pleito ou no último ano imediatamente anterior à eleição.

Art. 204. Permanecem regidos pela legislação e regulamentação anterior os processos licitatórios, os contratos, acordos ajustes, projetos de financiamento e outros instrumentos congêneres iniciados ou celebrados em data anterior à vigência deste Regulamento.

Art. 205. Este Regulamento entrará em vigor 10 (dez) dias após sua publicação na Imprensa Oficial do Município de Jundiaí e no sítio da internet mantido pela DAE.

Art. 206. Revogam-se as disposições em contrário.

Jundiaí, 29 de junho de 2018.

DAE

CÓDIGO DE CONDUTA E INTEGRIDADE

A DAE S/A Água e Esgoto é uma das principais empresas da cidade, que sempre ofereceu água tratada de qualidade, um serviço de grande importância no desenvolvimento do município. Tem uma estreita relação com o meio ambiente, preocupada em proteger não somente os mananciais que abastecem Jundiaí, como também aqueles que estão dentro dos limites da nossa cidade e são de extrema importância para os municípios que estão a jusante.

Nossos valores foco no cliente, valorização e crescimento profissional, modernidade e inovação, comprometimento com a eficácia, ética e transparência, responsabilidade socioambiental devem sempre orientar os processos e ser aplicados pelos servidores no dia a dia.

A interlocução com os diversos públicos (stakeholders) é determinante para que a empresa continue a trilhar seus caminhos e deve ser pautada na ética e transparência, motivo da existência desse Código de Conduta e Integridade aqui apresentado.

Em nosso cotidiano sempre estamos em contato com públicos internos e externos de relacionamento. Acreditamos no desenvolvimento de uma sociedade com mais justiça e cidadania e na importância das empresas incentivarem seus colaboradores a assumirem um papel de protagonistas nesse processo.

A leitura desse Código é de extrema importância por todas as partes envolvidas em nossos processos, pois aqui estão os princípios e regras de conduta que devem ser seguidos e valorizados. O objetivo é orientar as decisões de todos que mantêm relacionamentos, bem como contribuir para a resolução de eventuais conflitos de interesse que possam acontecer.

Nosso compromisso com a ética e a transparência não deve estar somente nos valores da empresa e no Código de Conduta e Integridade, nosso comprometimento deve estar em adotar constantemente boas práticas de governança corporativa e fazer parte ativamente na construção de uma sociedade melhor.

Diretoria DAE S/A Água e Esgoto

DISPOSIÇÕES INTRODUTÓRIAS

Art. 1º. O Programa de Integridade da DAE JUNDIAÍ consiste no conjunto de documentos relacionados ao combate à corrupção no âmbito desta entidade.

Art. 2º. O presente Código de Conduta e Integridade estabelece os padrões de comportamento que devem ser observados por todos os colaboradores da DAE JUNDIAÍ, incluindo sua Alta Administração (Conselho de Administração e Diretoria Executiva), estando todos sujeitos às penalidades previstas em caso de descumprimento das normas deste documento.

Parágrafo único. Os fornecedores, prestadores de serviço, permissionários, intermediários e demais terceiros também deverão obedecer às regras que lhes são aplicáveis, sob pena de aplicação de penalidades previstas nos respectivos contratos, editais de licitação, bem como nas legislações vigentes (Lei de Licitações, Lei de Improbidade Administrativa, entre outras).

Art. 3º. Todos os empregados da DAE JUNDIAÍ possuem o dever comum de pautar seus comportamentos conforme disciplina o presente Código de Conduta e Integridade em suas relações de trabalho, bem como promover e disseminar a cultura de integridade no âmbito da Entidade.

MISSÃO, VISÃO, VALORES E POLÍTICAS

Art. 4º. A missão da DAE JUNDIAÍ é alcançar a excelência na prestação de serviços, garantindo sua universalização e a satisfação da sociedade, revertendo os resultados em saneamento, proteção aos mananciais e ao meio ambiente.

Art. 5º. A visão da DAE JUNDIAÍ é ser reconhecida nacionalmente como uma empresa eficiente na prestação de serviços.

Art. 6º. Os valores da DAE JUNDIAÍ são: Foco no cliente; Valorização e crescimento profissional; Modernidade e inovação; Comprometimento com a eficácia; Ética e transparência e; Responsabilidade socioambiental.

Art. 7º. A DAE JUNDIAÍ obedece e defende todos os princípios, regras e valores estabelecidos no presente documento, e assume a responsabilidade para assegurar que o comprometimento com o *compliance* da organização seja realizado plenamente.

Art. 8º. Todos os níveis de Direção e Gestão devem transmitir seu comprometimento com a integridade e que não compactuam com nenhuma prática vedada neste documento, tanto através de comunicados e orientações aos seus empregados e terceiros que se relacione no âmbito da DAE JUNDIAÍ (fornecedores, terceiros, parceiros de negócio), quanto em suas atitudes na rotina de trabalho.

Art. 9º. É política da DAE JUNDIAÍ:

- I - Garantir o abastecimento de água atual e futuro, e os serviços prestados com qualidade;
- II - Atender as demandas para satisfazer as expectativas de seus clientes;
- III - Promover a melhoria contínua da qualidade, meio ambiente, saúde e segurança;
- IV - Capacitar os colaboradores e investir em recursos profissionais e tecnológicos;
- V - Controlar a qualidade dos materiais e serviços adquiridos e/ou contratados;
- VI - Atender as legislações vigentes e aos requisitos internos de Gestão da Qualidade;
- VII - Prevenir e fiscalizar a poluição hídrica;
- VIII - Controlar os impactos ambientais e riscos ocupacionais da sua atividade;
- IX - Atuar na prevenção de doenças de veiculação hídrica do abastecimento público visando à promoção da saúde e a proteção e melhoria da qualidade de vida das pessoas;
- X - Oferecer tecnologia da informação que garanta a segurança dos dados;
- XI - Promover a gestão eficiente.

PADRÕES DE CONDUTAS ÉTICAS E ÍNTEGRAS

Art. 10º. É estritamente proibido:

- I - Prometer, oferecer, dar ou receber, direta ou indiretamente, vantagem indevida a agente público, ou a terceira pessoa a ele relacionada;
- II - Oferecer ou aceitar emprego, comissão ou exercer atividade de consultoria ou assessoramento para pessoa física ou jurídica que tenha interesse suscetível de ser atingido ou amparado por ação ou omissão decorrente das atribuições do agente público, durante a atividade;
- III - Incorporar, por qualquer forma, ao seu patrimônio bens, rendas, verbas ou valores integrantes do acervo patrimonial de agentes públicos;
- IV - Usar, em proveito próprio, bens, rendas, verbas ou valores integrantes do acervo patrimonial de agentes públicos;

DAE

EXEMPLO

Caso você seja um particular que se relaciona com a DAE JUNDIAÍ participando de licitações, é proibido oferecer a agentes da DAE JUNDIAÍ qualquer vantagem, evitando, assim, que os processos decisórios desta empresa sejam indevidamente influenciados para beneficiá-lo. Portanto, não é admitido oferecer quantias pecuniárias ou bens para colaboradores que integrem a comissão de licitação de algum certame que você esteja participando, bem como a outros colaboradores que possam vir a influenciar o processo decisório da licitação.

Caso você seja um agente da DAE JUNDIAÍ, é proibido aceitar a vantagem indevida ofertada, bem como possui o dever de denunciar o fato ao canal de denúncias/ouvidoria da Entidade.

Art. 11º. São vedadas as seguintes condutas durante os certames licitatórios e na execução de contratos administrativos celebrados com DAE JUNDIAÍ:

- I - Frustrar ou fraudar, mediante ajuste, combinação ou qualquer outro expediente, o caráter competitivo de procedimento licitatório público;
- II - Impedir, perturbar ou fraudar a realização de qualquer ato de procedimento licitatório da DAE JUNDIAÍ;
- III - Afastar ou procurar afastar licitante, por meio de fraude, oferecimento ou recebimento de vantagem de qualquer tipo;
- IV - Fraudar licitação ou contrato dela decorrente;
- V - Criar, de modo fraudulento ou irregular, pessoa jurídica para participar de licitação pública ou celebrar contrato administrativo com a DAE JUNDIAÍ;
- VI - Obter ou oferecer vantagem ou benefício indevido, de modo fraudulento, de modificações ou prorrogações de contratos celebrados com a DAE JUNDIAÍ, que são permitidos apenas com autorização em lei, no ato convocatório da licitação pública ou nos respectivos instrumentos contratuais;
- VII - Manipular ou fraudar o equilíbrio econômico-financeiro dos contratos celebrados com a DAE JUNDIAÍ; ou
- VIII - Oferecer ou receber vantagem econômica de qualquer natureza, direta ou indireta, para fazer declaração falsa sobre medição ou avaliação em obras ou quaisquer outros serviços contratados pela DAE JUNDIAÍ, ou sobre quantidade, peso, medida, qualidade ou característica de mercadorias ou bens fornecidos;

EXEMPLO

Caso você esteja participando de um procedimento licitatório no âmbito da DAE JUNDIAÍ, é proibido combinar com outros licitantes determinado comportamento para beneficiar um dos concorrentes.

Caso sua empresa esteja impedida de licitar com a Administração Pública, não é permitido criar outra empresa com sócios dissimulados apenas para poder participar de um procedimento licitatório da DAE JUNDIAÍ.

Caso você seja contratado pela DAE JUNDIAÍ, é proibido promover alterações contratuais (como prorrogações ou alterações quantitativas) para beneficiar indevidamente a si mesmo ou a outrem, como um pagamento de comissão a agente público pela alteração contratual promovida. Ademais, prorrogações contratuais são admitidas apenas se houver previsão editalícia e contratual, bem como respaldo nas respectivas leis orçamentárias.

Caso você seja contratado pela DAE JUNDIAÍ, é proibido mentir ou dissimular informações com o intuito de obter reequilíbrio econômico financeiro indevido. Por exemplo, mentir sobre a alteração no preço de um dos itens que compõem o valor do contrato.

Caso você seja contratado pela DAE JUNDIAÍ, é proibido mentir sobre a quantidade de produto entregue ou de serviço prestado com a finalidade de obter pagamento sem que a DAE JUNDIAÍ tenha tido a devida contrapartida. Todos os exemplos dados sobre o particular aplicam-se também aos colaboradores da DAE JUNDIAÍ que coadunam e/ou se omitem em relação a estes atos ilícitos, especialmente os integrantes de comissões de licitação e gestores de contratos administrativos.

Parágrafo único. As mesmas vedações aplicam-se às relações com agentes públicos estrangeiros.

Art. 12º. Sem prejuízo das condutas vedadas acima, também é proibido:

- I - Oferecer ou perceber vantagem econômica, direta ou indireta, para facilitar a aquisição, permuta ou locação de bem móvel ou imóvel, ou a contratação com o Poder Público por preço superior ao valor de mercado;
- II - Oferecer ou perceber vantagem econômica, direta ou indireta, para facilitar o fornecimento de serviço prestado pela DAE JUNDIAÍ por preço inferior ao valor de mercado, ou ainda para facilitar a alienação, permuta ou locação de bem público;

EXEMPLO

Há procedimentos específicos para a doação de bens da DAE JUNDIAÍ, que devem ser motivadas pela oportunidade e conveniência da Administração, e deve seguir regras legais. Portanto, é vedado oferecer "comissões" ou vantagens em troca de qualquer ato que possa facilitar uma doação. O mesmo se aplica a alienações de imóveis.

- III - Oferecer ou receber vantagem econômica de qualquer natureza, direta ou indireta, para tolerar a exploração ou a prática de jogos de azar, de lenocínio, de narcotráfico, de contrabando, de usura ou de qualquer outra atividade ilícita, ou aceitar promessa de tal vantagem;
- IV - Oferecer ou receber vantagem econômica para intermediar a liberação ou aplicação de verba pública de qualquer natureza;
- V - Oferecer ou receber vantagem econômica de qualquer natureza, direta ou indiretamente, para omitir ato de ofício, providência ou declaração a que esteja obrigado;

EXEMPLO

Caso você cometa um ato que resulte em aplicação de sanções pela DAE JUNDIAÍ, é proibido pagar "comissões" às autoridades para que elas deixem de autuá-lo.

Caso você esteja participando de uma licitação sem um dos documentos exigidos, é vedado o pagamento de "comissões" para que a comissão licitante não o exclua do certame.

- VI - Financiar, custear, patrocinar ou de qualquer modo subvencionar a prática dos atos ilícitos previstos neste Código de Conduta e Integridade;



DAE

VII - Utilizar-se de interposta pessoa física ou jurídica para ocultar ou dissimular seus reais interesses ou a identidade dos beneficiários dos atos praticados; e,

EXEMPLO

Sabe-se que é proibido, por exemplo, pagar comissões ou dar vantagens a servidores públicos para que eles lhe favoreçam de alguma forma. Buscando burlar esta proibição, algumas pessoas utilizam terceiros para transferir quantias ou entregar bens, o que também é proibido. Se houver qualquer ligação entre a entrega de vantagem indevida e o favorecimento, os envolvidos serão responsáveis, independentemente da existência de "intermediários".

VIII - Utilizar, em obra ou serviço particular, veículos, máquinas, equipamentos ou material de qualquer natureza, de propriedade ou à disposição da DAE JUNDIAÍ, bem como o trabalho de servidores públicos, empregados ou terceiros contratados pela entidade.

Art. 13º. Independente das consequências penais, ficam vedadas as seguintes condutas no âmbito da DAE JUNDIAÍ, e sujeitas também às penalidades previstas neste Código:

I - Apropriar-se o funcionário público de dinheiro, valor ou qualquer outro bem móvel, público ou particular, de que tem a posse em razão do cargo, ou desviá-lo, em proveito próprio ou alheio.

II - Apropriar-se de dinheiro ou qualquer utilidade que, no exercício do cargo, recebeu por erro de outrem.

III - Inserir ou facilitar, o funcionário autorizado, a inserção de dados falsos, alteração ou exclusão indevidamente de dados corretos nos sistemas informatizados ou bancos de dados da Administração Pública com o fim de obter vantagem indevida para si, para outrem ou para causar dano.

IV - Modificar ou alterar, o funcionário, sistema de informações ou programa de informática sem autorização ou solicitação de autoridade competente.

V - Extraviar livro oficial ou qualquer documento, de que tem a guarda em razão do cargo; sonegá-lo ou inutilizá-lo, total ou parcialmente.

VI - Dar às verbas ou rendas públicas aplicação diversa da estabelecida em lei.

VII - Exigir, para si ou para outrem, direta ou indiretamente, ainda que fora da função ou antes de assumi-la, mas em razão dela, vantagem indevida.

VIII - Solicitar ou receber, para si ou para outrem, direta ou indiretamente, ainda que fora da função ou antes de assumi-la, mas em razão dela, vantagem indevida, ou aceitar promessa de tal vantagem

IX - Retardar ou deixar de praticar, indevidamente, ato de ofício, ou praticá-lo contra disposição expressa de lei, para satisfazer interesse ou sentimento pessoal.

X - Deixar o funcionário, por indulgência, de responsabilizar subordinado que cometeu infração no exercício do cargo ou, quando lhe falte competência, não levar o fato ao conhecimento da autoridade competente.

XI - Patrocinar, direta ou indiretamente, interesse privado perante a administração pública, valendo-se da qualidade de funcionário.

XII - Revelar fato de que tem ciência em razão do cargo e que deva permanecer em segredo, ou facilitar-lhe a revelação.

XIII - Prometer, oferecer ou dar, direta ou indiretamente, vantagem indevida a funcionário público estrangeiro, ou a terceira pessoa, para determiná-lo a praticar, omitir ou retardar ato de ofício relacionado à transação comercial internacional.

XIV - Solicitar, exigir, cobrar ou obter, para si ou para outrem, direta ou indiretamente, vantagem ou promessa de vantagem a pretexto de influir em ato praticado por funcionário público estrangeiro no exercício de suas funções, relacionado a transação comercial internacional

Parágrafo único. Considera-se funcionário público qualquer colaborador da DAE JUNDIAÍ, independente da natureza do vínculo (efetivos, comissionados, estagiário).

PADRÕES DE CONDUTA NOS RELACIONAMENTOS INTERPESSOAIS

Art. 14º. É vedada qualquer forma de assédio moral, este entendido como qualquer atitude de hostilização, violência psicológica, humilhação e constrangimento, em razão de quaisquer motivos – discriminação religiosa, racial, de gênero, entre outros.

EXEMPLO

O assédio religioso pode ser entendido como a tentativa de conversão de outros colaboradores a alguma religião específica, a imposição de prática de hábitos ou cultos relacionados a determinada religião, ou ainda tratamento – pessoal e profissional – diferenciado a alguma pessoa porque ela não é adepta determinada religião.

O assédio moral pode consistir em insultos à vítima, à sua competência ou a seu trabalho; privação da vítima do acesso a instrumentos de trabalho e informações relevantes; atribuição de tarefas incompatíveis com seu cargo ou incompatíveis com as tarefas de colaboradores que ocupem cargos semelhantes; induzir a vítima ao erro e posteriormente a culpar ou ridicularizar pelo ocorrido; causar ambiente de hostilidade entre colaboradores; isolamento ou recusa de comunicação com a vítima, entre outras condutas. Caso você tenha dúvida se está sofrendo assédio moral, você pode realizar uma consulta anônima à Comissão de Ética e Integridade.

O assédio moral em razão do gênero e orientação sexual consiste, por exemplo, em atitudes como atribuição de tarefas inferiores, ridicularização ou constrangimento, entre outras atitudes, que são observadas apenas em relação a um grupo de gênero ou de orientação sexual específicos.

Parágrafo único. Nenhuma conduta desta natureza será tolerada, seja ela por meio de ação ou omissão, praticada de forma evidente ou sutil, escrita ou verbal, ou ainda mediante procedimentos gerenciais e organizacionais.

Art. 15º. É vedada qualquer forma de assédio sexual, este entendido como o constrangimento de alguém com o intuito de obter vantagem ou favorecimento sexual, prevalecendo-se o agente da sua condição de superior hierárquico ou ascendência inerente ao exercício de emprego, cargo ou função.

Parágrafo único. É igualmente vedada qualquer insinuação sexual, "cantadas", contatos físicos não autorizados, bem como quaisquer comentários de cunho sexual feitos para a vítima ou sobre ela com outros funcionários ou terceiros.

DAE

EXEMPLO

O assédio sexual pode consistir em pedido de atos libidinosos em troca de favores, seja numa relação de subordinação ou não. Além desta hipótese, consiste também em assédio sexual a realização constante de piadas e insinuações, contato físico e visual excessivos, bem como outras formas de constrangimento de cunho sexual.

Art. 16º. É vedado o abuso de poder, caracterizado pela conduta excessiva, omissa ou com desvio de finalidade realizada por agente público utilizando-se do poder concedido em decorrência de seu cargo público. A proibição estende-se para as relações com subordinados internos e a terceiros (fornecedores, permissionários, concessionários, mensalistas, diaristas, consumidores, entre outros).

USO DE MEIOS DIGITAIS E TECNOLÓGICOS

Art. 17º. É vedado a utilização de meios digitais e tecnológicos não licenciados, *hackeados* ou adquiridos de maneira fraudulenta para exercício das atividades relacionadas à DAE JUNDIAÍ, sejam eles sistemas, softwares e/ou aparelhos eletrônicos.

Art. 18º. É vedado o uso de quaisquer recursos da DAE JUNDIAÍ para fins pessoais, incluindo utilização dos computadores para pagamento de contas pessoais, acesso à perfis pessoais em redes sociais, entre outros.

Art. 19º. As senhas de acesso concedidas pela DAE JUNDIAÍ a seus empregados e terceiros para acesso a documentos e sistemas internos são intransferíveis e não podem ser cedidas a quaisquer outras pessoas, incluindo outros empregados da Entidade.

Art. 20º. São bens de propriedade da DAE JUNDIAÍ todos os arquivos, documentos, comunicações e informações (digitais ou eletrônicas) provenientes e/ou transmitidos por sistemas e meios tecnológicos disponibilizados pela Entidade, tais como e-mail corporativo, telefone fixo e celular corporativo, entre outros.

Parágrafo único. A DAE JUNDIAÍ poderá acessar, monitorar e fiscalizar o uso de todos os equipamentos, eletrônicos ou digitais, a qualquer tempo e/ou critério, sem a necessidade de aviso prévio.

PRESENTES, BRINDES E HOSPITALIDADES

Art. 21º. Todos os colaboradores da DAE JUNDIAÍ são proibidos de receber, para si ou para outrem, presentes, brindes, comissões, propina e vantagens de qualquer espécie de pessoa, empresa ou entidade que tenha interesse direto ou indireto em razão do exercício de seu cargo.

Parágrafo primeiro. Para fins do art. 21º, não são consideradas vantagens os brindes que não tenham valor comercial ou aqueles distribuídos a título de cortesia, propaganda, divulgação habitual ou por ocasião de eventos especiais ou datas comemorativas, desde que não ultrapassem o valor unitário de R\$ 100,00 (cem reais) e que não sejam direcionados com caráter de pessoalidade a determinados servidores.

Parágrafo segundo. Considera-se que o presente foi dado em função do cargo sempre que o presenteador: tenha interesse pessoal ou profissional em decisão que possa ser tomada pelo colaborador em razão do seu cargo; esteja participando ou preste a participar de processo licitatório ou mantenha relação comercial com a DAE JUNDIAÍ ou que represente interesse de terceiro que esteja compreendido das hipóteses anteriores.

Parágrafo terceiro. Esta proibição se entende a familiares, amigos ou quaisquer outras pessoas vinculadas ao servidor.

EXEMPLO

A atuação de todo colaborador da DAE JUNDIAÍ deve pautar-se na impessoalidade, ou seja, deve visar o interesse público e não o interesse de determinados particulares. Portanto, sempre que um particular buscar influenciar essa decisão, ou sempre que o colaborador concordar com esta prática, ocorrerá uma grave violação a leis civis e penais, e também a este código.

Art. 22º. Caso o colaborador receba presentes ou vantagens indevidas que excedam os limites estabelecidos no art. 21º, parágrafo primeiro, o mesmo deverá imediatamente comunicar o ocorrido ao *Compliance Officer* da DAE JUNDIAÍ, bem como realizar a devolução da vantagem.

NEPOTISMO

Art. 23º. É vedada a nomeação de cônjuge, companheiro ou parente em linha reta, colateral ou por afinidade, até o terceiro grau para o exercício de cargo em comissão ou de confiança ou, ainda, de função gratificada.

Parágrafo único. Esta vedação aplica-se aos familiares mencionados acima tanto da autoridade nomeante quanto de servidor da DAE JUNDIAÍ que esteja investido em cargo de direção, chefia ou assessoramento.

Art. 24º. É igualmente vedada a prática de "nepotismo cruzado", que consiste na nomeação dos familiares citados no art. 23º de outros servidores da DAE JUNDIAÍ.

EXEMPLO

Consiste em nomear, ou indicar para nomeação, os familiares descritos no art. 23º. Portanto, nem você e nem seu superior podem nomear seus familiares, e tampouco podem indicá-los para nomeação por autoridade de outra área ou departamento (nepotismo cruzado).

CONFLITO DE INTERESSES

Art. 25º. É vedada a atuação de qualquer funcionário, terceiro ou administrador da DAE JUNDIAÍ em quaisquer processos decisórios em que o respectivo empregado possua interesses conflitantes.

Parágrafo único. Considera-se conflito de interesses qualquer situação que gere conflito entre os interesses da DAE JUNDIAÍ e os interesses particulares dos empregados da DAE JUNDIAÍ e de terceiros e fornecedores que atuem em nome da Entidade.

DAE

EXEMPLO

É impossível descrever de forma exaustiva todas as situações de conflito de interesses, que se revelam apenas no dia a dia. Por exemplo, caso você seja do departamento responsável por uma licitação, e exista entre os licitantes uma empresa que tenha entre seus sócios algum parente ou amigo íntimo seu, está configurada uma situação de conflito de interesses.

DOAÇÕES A CANDIDATOS E PARTIDOS POLÍTICOS

Art. 26º. São vedadas contribuições/doações a partidos políticos, campanhas políticas e/ou candidatos a cargos públicos realizadas pela DAE JUNDIAÍ.

Art. 27º. Nenhum dos colaboradores, próprios ou terceiros, podem utilizar a DAE JUNDIAÍ, o nome da empresa ou seus recursos para fazer contribuições/doações a partidos políticos, campanhas políticas e/ou candidatos a cargos públicos.

Art. 28º. As doações realizadas por colaboradores a candidatos ou partidos políticos não têm nenhum vínculo com a empresa, no entanto todas as doações realizadas pelos Colaboradores (pessoa física) deverão ser declaradas à Justiça Eleitoral.

Art. 29º. É assegurado a todos os colaboradores a liberdade de expressão, incluindo posicionamentos e preferências políticas, no entanto é proibida qualquer manifestação política que vincula a esta o nome da DAE JUNDIAÍ.

REGISTROS CONTÁBEIS E REEMBOLSO DE DESPESAS

Art. 30º. São vedados lançamentos contábeis inadequados, ambíguos ou fraudulentos, e qualquer outro procedimento, técnica ou artifício contábil que possa ocultar ou que de qualquer outra forma encubram pagamentos ilegais.

Art. 31º. Tanto a apresentação quanto a aceitação consciente de registros, recibos e/ou faturas falsas é estritamente proibida e ficará sujeita à sanções previstas na Lei de Improbidade Administrativa e Trabalhista, incluindo, nos casos cabíveis, rescisão contratual e o ajuizamento de ação judicial contra a(s) pessoa(s) envolvida(s).

Art. 32º. As despesas de viagem em que os empregados da DAE JUNDIAÍ incorrerem deverão respeitar as políticas de gastos da Entidade e ser comprovados por meio de descrição detalhada de atividades e valores e pelos recibos ou faturas válidas.

COLABORADORES TERCEIROS

Art. 33º. É política da DAE JUNDIAÍ realizar negócios somente com terceiros que tenham ilibada reputação e integridade e que sejam qualificados tecnicamente.

Art. 34º. Não é admitido, em hipótese alguma, que colaborador terceiro e agentes intermediários, agindo em nome da empresa, exerça qualquer tipo de influência imprópria sobre qualquer indivíduo, seja ele agente público ou não.

Art. 35º. Não é admitida a contratação de colaboradores terceiros, que tenham sido indicados ou recomendados, ainda que informalmente, por agentes públicos.

Art. 36º. Em todos os contratos firmados com colaboradores terceiros e fornecedores devem obrigatoriamente ser incluídas cláusulas anticorrupção para assegurar o cumprimento deste Código de Conduta e Integridade.

Art. 37º. Todos os fornecedores contratados deverão aderir aos termos e condições do Código de Conduta e Integridade, mediante cláusula específica que deve ser parte integrante de todos os contratos firmados com a empresa.

Art. 38º. A DAE JUNDIAÍ não admitirá nenhuma prática de corrupção por parte de colaboradores (próprios ou terceiros) que atuam em seu nome, mesmo que informalmente.

CANAIS DE COMUNICAÇÃO, VIOLAÇÕES E SANÇÕES APLICÁVEIS

Art. 39º. É dever e responsabilidade de todos os colaboradores (próprios e terceiros) comunicarem qualquer violação e suspeita de violação aos requisitos desse Código.

Art. 40º. A DAE JUNDIAÍ possibilita a realização de denúncias de irregularidades por parte de funcionários, intermediários, fornecedores, prestadores de serviço e público externo, através do telefone xxxxx e por formulário disponível no site da DAE JUNDIAÍ.

Parágrafo único. Para que as disposições desta seção sejam integral e fielmente cumpridas, a Alta Administração editará atos específicos de regulamentação de competências, procedimentos e processos no que se refere ao recebimento e apuração de denúncias, bem como à aplicação de penalidades.

Art. 41º. É assegurada a garantia de anonimato e de proteção à identidade do denunciante, bem como a proibição de retaliação a empregados e quaisquer outras pessoas que realizem denúncias de boa-fé.

Parágrafo primeiro. A DAE JUNDIAÍ se compromete a não realizar quaisquer ações discriminatórias e de retaliação em face de colaboradores, sejam eles efetivos, comissionados ou terceiros, pelos relatos de suspeitas de não conformidades e denúncias, mantendo a confidencialidade da autoria das denúncias, das pessoas denunciadas e dos colaboradores que eventualmente necessitem participar de procedimento investigativo interno.

Parágrafo segundo. Quaisquer atos de retaliação promovidos pelos dirigentes da DAE JUNDIAÍ e colaboradores contra autores de denúncias e colaboradores que atuem em procedimento investigativo serão responsabilizados na forma da lei, sendo garantido o contraditório e a ampla defesa.

Art. 42º. Será estabelecido processo de recebimento, tratamento e apuração de denúncias, bem como será disponibilizado estrutura e recursos para o desempenho dessas funções pela área ou pessoa designada em regulamento específico.

Parágrafo único. Todas as informações mencionadas acima deverão ser amplamente comunicadas a todas as partes interessadas (público interno e externo da DAE JUNDIAÍ).

Art. 43º. As estruturas responsáveis pela apuração de denúncias e relatos terão recursos e competências necessárias para assegurar a pronta interrupção de irregularidades ou infrações detectadas e a tempestiva remediação da situação.

Art. 44º. Os descumprimentos às disposições do Código de Conduta e Integridade ensejarão aplicação de medidas disciplinares estabelecidas em processo administrativo disciplinar, as quais serão aplicáveis a todos os colaboradores, inclusive aos ocupantes de cargos de chefia, gerência ou direção e aos integrantes da Alta Administração.

Art. 45º. As denúncias de irregularidades praticadas por intermediários, fornecedores e prestadores de serviços deverão ser tratadas com rigor e imparcialidade, e deverão ocasionar aplicação de penalidades previstas no contrato, incluindo multas e hipóteses de resolução.

Art. 46º. As denúncias fidedignas sobre eventuais atos de fraude, improbidade e corrupção deverão ser encaminhadas às autoridades competentes (Ministério Público, Tribunal de Contas, entre outros) para investigá-las, sem prejuízo da apuração interna realizada pela DAE JUNDIAÍ.



DAE

RESPONSABILIDADE SOCIO-AMBIENTAL

Art. 47º. A DAE JUNDIAÍ atua em conformidade com diretrizes socioambientais, que visam a proteção do meio ambiente, concretizada com ações afirmativas, como o projeto Viveiro de Mudas, a parceria com o Consórcio Intermunicipal das Bacias dos Rios Piracicaba, Capivari e Jundiaí, bem como integrante dos Comitês das Bacias Hidrográficas dos Rios Piracicaba, Capivari e Jundiaí.

Art. 48º. A DAE JUNDIAÍ acredita que o relacionamento com a população é a forma de atuar em conformidade com diretrizes socioambientais, portanto realiza o projeto Águas de Jundiaí, visando a educação quanto a temática de recursos hídricos, bem como, é prática da DAE JUNDIAÍ oportunizar apontamentos dos municípios sobre a água recebida e as condições da rede de esgoto para a estruturação do Plano de Saneamento.

EXEMPLO

A DAE Jundiaí realiza a elaboração do Plano de Saneamento, do Conselho de Regulação e Controle Social da Agência Reguladora dos Serviços de Saneamentos das Bacias dos rios Piracicaba, Capivari e Jundiaí.

Art. 49º. A DAE JUNDIAÍ disponibiliza o Canal de Denúncias, a Central de Relacionamento com Cliente e o Atendimento ao Cliente DAE para elogios, reclamações, sugestões e denúncias de irregularidades.

EXEMPLO

Irregularidades como gatos de água, vazamentos, impotabilidade das águas recebidas, fraudes, entre outras.

TRANSPARÊNCIA

Art. 50º. Conforme disposição legal prevista na Lei de Acesso à Informação, a DAE JUNDIAÍ divulga em seu site, independente de requerimento:

- I - Registros de quaisquer repasses ou transferências de recursos financeiros;
- II - Registros das despesas;
- III - Informações concernentes a procedimentos licitatórios, inclusive os respectivos editais e resultados, bem como a todos os contratos celebrados;
- IV - Dados gerais para o acompanhamento de programas, ações, projetos e obras de órgãos e entidades.

MÍDIAS SOCIAIS E COMUNICAÇÕES EM NOME DA DAE JUNDIAÍ

Art. 51º. A DAE JUNDIAÍ realiza suas comunicações institucionais por meio de sua assessoria de imprensa e desta forma é vedado aos empregados à concessão de entrevistas e comunicações com a imprensa em nome da Entidade sem o alinhamento prévio com a Presidência e a assessoria de comunicação.

Art. 52º. A DAE JUNDIAÍ respeita a individualidade e liberdade de expressão de seus empregados, contudo é vedada a publicação em mídias sociais de quaisquer declarações em nome da empresa; que violem a imagem da Entidade; de informações confidenciais e privilegiadas.

TRABALHO ESCRAVO E INFANTIL

Art. 53º. A DAE JUNDIAÍ proíbe toda e qualquer utilização de mão de obra infantil de escrava no âmbito da Entidade, bem como o relacionamento com empresas clientes, fornecedores, terceiros que utilizem, aceitem ou permitam a utilização deste tipo de mão de obra em sua cadeia produtiva e de fornecimento.

TREINAMENTO E CAPACITAÇÃO

Art. 54º. A DAE JUNDIAÍ promoverá treinamentos anuais a seus empregados e administradores sobre temas relacionados ao Código de Conduta e Integridade, a gestão de riscos da Entidade e ao Programa de Integridade.

CASOS OMISSOS

Art. 55º. Os casos não previstos neste Código de Conduta e Integridade serão objeto de deliberação do Comitê de Ética da DAE JUNDIAÍ.

GLOSSÁRIO

ADMINISTRAÇÃO PÚBLICA (nacional ou estrangeira) – Para os fins desta política, a Administração Pública é composta por empresas públicas, sociedades de economia mista, instituições, agências, departamentos e órgãos de propriedade ou controlados pelo Estado brasileiro ou estrangeiro e outras entidades públicas (quer a participação ou controle seja total ou parcial, direta ou indiretamente), representações diplomáticas, organizações públicas internacionais inclusive instituições de pesquisa, universidades e hospitais.

AGENTE PÚBLICO – é quem exerce função pública, de forma temporária ou permanente, com ou sem remuneração, os quais são classificados como:

- a) Agentes Políticos – são aqueles que estão na chefia de cada um dos 03 (três) Poderes representa a vontade do Estado.
 - Chefe do Poder Executivo: Presidente da República, Governador e o Prefeito, inclusive os respectivos vices.
 - Auxiliares imediatos do Poder Executivo: Ministros de estado, Secretários Estaduais e Secretários Municipais.
 - Membros do Poder Legislativo (Senadores, Deputados Federais, Estaduais e Vereadores).
 - Magistrados e Membros do Ministério Público.
- b) Servidor Estatal – é todo aquele que atua no Estado, seja na Administração direta, seja na indireta. Se ele atua na União, no Estado, no Município, no Distrito Federal, na Fundação, na autarquia, na empresa pública e na sociedade de economia mista, ele é chamado de servidor estatal, os quais se enquadram os servidores da DAE JUNDIAÍ;
- d) Particular em colaboração – particular em colaboração é aquele particular que não perde a qualidade de particular, mas que, num dado momento, exerce função pública (jurados no tribunal do júri, mesário em eleição).



DAE

AGENTE PÚBLICO ESTRANGEIRO – São todas as pessoas que, ainda que transitoriamente ou sem remuneração, exerçam cargo, emprego ou função pública em órgãos, entidades estatais ou em representações diplomáticas de país estrangeiro, assim como em pessoas jurídicas controladas, direta ou indiretamente, pelo poder público de país estrangeiro ou em organizações públicas internacionais.

COMPLIANCE – o termo *Compliance* tem origem no inglês, “e significa estar de acordo com as regras impostas pela legislação e regulamentação aplicável ao negócio, ao Código de Conduta e Integridade e as políticas e normas da Empresa”, sendo, nessa Política, entendido como o conjunto de práticas destinado à verificação e constatação da aplicação e cumprimento: da legislação, do Código de Conduta e Integridade e as políticas e normas da Empresa aos negócios e atividades da Empresa.

FRAUDE – é o crime ou ofensa de, deliberadamente, enganar outros com o propósito de prejudicá-los, usualmente para obter propriedade ou serviços dele ou dela injustamente. É qualquer ato ardiso, enganoso, de má-fé com o intuito de lesar ou ludibriar outrem, ou de não cumprir determinado dever, obtendo para si ou outrem vantagens ou benefícios indevidos (pecuniários ou não).

CORRUPÇÃO – é o ato ou efeito de subornar uma ou mais pessoas em causa própria ou alheia, geralmente mediante a oferta de dinheiro. Também pode ser conceituado como o emprego, por parte de pessoas do serviço público e/ou particular, de meios ilegais para em benefício próprio ou alheio, obter vantagens ou benefícios indevidos (pecuniários ou não). Ela pode ser constatada sob 02 (duas) modalidades, sendo:

a) Passiva: praticado por Agente Público contra a administração pública em geral e consiste em solicitar ou receber, para si ou para outrem, direta ou indiretamente, ainda que fora da função, ou, antes de assumi-la, mas em razão dela, vantagem indevida ou aceitar promessa de tal vantagem;

b) Ativa: praticado por particular contra a administração pública em geral e consiste em oferecer ou prometer vantagem indevida a Agente Público, para determiná-lo a praticar, omitir ou retardar ato de ofício.

Pode ser entendido também como sendo o ato ou efeito de degenerar, influenciar ou ser influenciado por dinheiro, presentes, entretenimentos ou qualquer benefício que leve alguém a agir ou deixar de agir de acordo com a lei, moral, bons costumes e o que é considerado certo no meio social. Para fins desta política, não será tolerada qualquer forma de corrupção, quer com entes públicos, quer com partes privadas.

SUBORNO ou PROPINA – é o meio pelo qual se pratica a Corrupção, dado ser a prática de prometer, oferecer ou pagar a uma autoridade, governante, Agente Público ou profissional da iniciativa privada qualquer quantidade de dinheiro ou quaisquer outros favores (desde uma garrafa de bebidas, joias, propriedades ou até hotel e avião em viagem de férias) para que a pessoa em questão deixe de se portar eticamente com seus deveres profissionais.

TRÁFICO DE INFLUÊNCIA – praticado por particular contra a administração pública em geral e consiste em solicitar, exigir, cobrar ou obter, para si ou para outrem, vantagem ou promessa de vantagem, a pretexto de influir em ato praticado por Agente Público no exercício da função. Veja que, nesse crime, não se trata de promessa de dinheiro, mas sim de vantagens.

PAGAMENTO DE FACILITAÇÃO – todo e qualquer pagamento, através do qual uma ação, serviço ou ato governamental possa ser agilizado ou que vise assegurar a execução de uma ação ou serviço em relação às suas condições normais.

POLÍTICA DE INTEGRIDADE

OBJETIVO1

A presente Política de Integridade (“Política”) tem como objetivo apoiar o compromisso da DAE JUNDIAÍ com a integridade e a ética em suas atividades, conforme estabelecido em linhas gerais no Código de Conduta e Integridade, visando minimizar a sua exposição e de seus Empregados (próprios e terceiros) e partes interessadas a quaisquer infrações e sanções impostas pela legislação vigente, além de reduzir a possibilidade de danos ao negócio e à sua reputação.

Desta forma, todos os Empregados (próprios e terceiros), bem como as partes interessadas em se relacionar com a DAE JUNDIAÍ devem observar, cumprir e fazer cumprir os termos e condições dessa Política, sem prejuízo à Lei Anticorrupção Brasileira nº 12.846 de 01/08/2013 e legislações correlatas.

Além disso, este documento tem o papel de orientar e conscientizar os Empregados e partes interessadas que desejam se relacionar com a DAE JUNDIAÍ acerca do padrão de conduta que a Entidade espera que seja praticado por estes no desempenho de suas atividades e relacionamentos, assegurando, assim, uma cultura corporativa de ética e conformidade, alinhada aos valores da DAE JUNDIAÍ.

2. ABRANGÊNCIA

Esta Política se aplica a todos os Empregados e a todos as pessoas que se relacionam direta ou indiretamente com a DAE JUNDIAÍ.

3. REFERÊNCIAS

Código de Conduta e Integridade da DAE JUNDIAÍ

ISO 19.600/2014

ISO 37.001/2017

DSC 10.000

Decreto-Lei nº 2.848/1940, demais atualizações e legislações correlatas (“Código Penal Brasileiro”)

Lei Federal nº 8.666/1993 (“Lei de Licitações Brasileira”)

Lei Federal nº 12.846/2013 (“Lei Brasileira da Empresa Limpa” ou “Lei Anticorrupção Brasileira”)

Lei Federal nº 13.303/2016 (“Lei das Estatais”)

4. DEFINIÇÕES

4.1 “Administração Pública” (nacional ou estrangeira) – Para os fins desta política, a Administração Pública é composta por empresas públicas, sociedades de economia mista, instituições, agências, departamentos e órgãos de propriedade ou controlados pelo Estado brasileiro ou estrangeiro e outras entidades públicas (quer a participação ou controle seja total ou parcial, direta ou indiretamente), representações diplomáticas, organizações públicas internacionais inclusive instituições de pesquisa, universidades e hospitais.

¹ ASSOCIAÇÃO BRASILEIRA DE NORMAS TÉCNICAS. **NBR ISO 19.600:2014 – 5.2.2 Desenvolvimento**: “No desenvolvimento da política de compliance, convém, considerar: (...) b) estratégia, objetivos e valores da organização; (...) e) outras políticas, normas e códigos internos”, Rio de Janeiro, p. 12, 2014.



DAE

4.2 “Agente Público” (nacional ou estrangeiro) – São todos aqueles que exercem, ainda que transitoriamente ou sem remuneração, por eleição, nomeação, designação, contratação ou qualquer outra forma de investidura ou vínculo, mandato, cargo, emprego ou função na Administração Pública ou, nos casos, dos estrangeiros, em órgãos públicos, entidades estatais ou em representações diplomáticas.

4.3 “Benchmarking” - *Benchmarking* é um processo de comparação de produtos, serviços e práticas empresariais, e é um importante instrumento de gestão das empresas. O *benchmarking* é realizado através de pesquisas para comparar as ações de cada empresa.

4.4 “Clientes” – São todas as pessoas físicas e jurídicas que contrataram os serviços oferecidos pela DAE JUNDIAÍ.

4.5 “Empregados” – Todas as pessoas que atuam nas diferentes unidades de negócio da DAE JUNDIAÍ, ou seja, seus conselheiros, diretores, gestores e Empregados (Empregados ocupantes de cargos efetivos ou comissionados, através de nomeação ou processo seletivo).

4.6 “Conflito de interesse” – Situações as quais os negócios, finanças, famílias, interesses políticos e/ou pessoais podem interferir no julgamento e escolhas de pessoas no exercício de suas obrigações para a DAE JUNDIAÍ.

4.7 “Due diligence”² – Processo para aprofundar a avaliação da natureza e extensão dos riscos de corrupção e suborno a fim de ajudar as organizações na tomada de decisões em relação a transações, contratações, projetos e atividades, com partes interessadas (4.xx) e Empregados (4.xx)

4.8 “Informações Confidenciais” – Informações de propriedade da DAE JUNDIAÍ não divulgadas oficialmente, que incluem, mas não se limitam aos (i) detalhes e estratégias comerciais e operacionais, planejamento financeiro; (ii) informações pessoais de clientes; (iii) programas de processamento de dados e base de dados; (iv) dados pessoais e clínicos de Empregados; (v) dados de pesquisa científica ou metodologias analíticas proprietárias.

4.9 “Informação Privilegiada” – Informações privilegiadas são informações relevantes, que ainda não são de conhecimento público, e que caracterizam prática criminosa se utilizadas indevidamente em negociações de valores mobiliários, baseada no conhecimento dessas informações, com o objetivo de auferir lucro ou vantagem no mercado de ações.

4.10 “Não Conformidade” – Não atendimento de um ou mais requisitos das legislações e/ou regulatórios vigentes e pertinentes às atividades desempenhadas pela DAE JUNDIAÍ, bem como suas políticas normativas internas.

4.11 “Parceiro de negócio” – Parte externa com a qual a DAE JUNDIAÍ tem, ou planeja estabelecer, alguma forma de relacionamento de negócio. Todo parceiro de negócio é considerado uma parte interessada, contudo, nem todas as partes interessadas são consideradas parceiras de negócio.

4.12 “Partes interessadas” – Pessoa ou organização que pode afetar, ser afetada ou se perceber afetada por uma decisão ou atividade da DAE JUNDIAÍ.

4.13 “Terceiros” – Significa toda e qualquer pessoa física ou jurídica contratada e seus respectivos empregados ou Empregados, para realizar atividades de negócios ou prestar serviços em nome da DAE JUNDIAÍ. Entre os exemplos estão médicos, agentes, consultores, despachantes aduaneiros, transportadores, advogados, contadores, agentes de viagem, lobistas, representantes de relações públicas, intermediários de mídia, representantes de marketing, estagiários ou quaisquer pessoas físicas que possam atuar em nome da DAE JUNDIAÍ e que não são empregados da DAE JUNDIAÍ.

5. DIRETRIZES

5.1. Corrupção e suborno³

A DAE JUNDIAÍ proíbe a prática de atos de corrupção⁴ e suborno por parte de seus Empregados, terceiros e quaisquer pessoas que atuem ou possam atuar em seu nome ou em nome dos seus interesses.

Entende-se como corrupção⁵ a promessa, o oferecimento ou a concessão, direta ou indiretamente, de vantagem indevida a Agente Público ou a terceira pessoa a ele relacionada, bem como o financiamento, custeio e/ou patrocínio de atos de corrupção e, ainda, utilizar de interpostas pessoas físicas e jurídicas para ocultar ou dissimular seus reais interesses ou a identidade dos beneficiários dos atos praticados, dificultar a investigação ou fiscalização de órgãos, entidades ou Agentes Públicos ou intervir em sua atuação.

A Lei Anticorrupção Brasileira prevê sanções cíveis e administrativas às empresas que cometerem atos lesivos contra a administração pública, nacional ou estrangeira. As sanções previstas são multas, que podem variar no valor de 0,1% a 20% do faturamento bruto, ou ainda no valor de 60 milhões de reais; reparação integral do dano causado ao Erário; suspensão ou interdição das atividades da empresa; indisponibilidade de bens, direitos e valores e até a dissolução compulsória da pessoa jurídica.

A Lei Anticorrupção Brasileira dispõe ainda que a responsabilização da pessoa jurídica não exclui a responsabilidade individual de seus dirigentes ou administradores ou de qualquer pessoa física, autora, coautora ou partícipe do ato ilícito.

² ASSOCIAÇÃO BRASILEIRA DE NORMAS TÉCNICAS. **NBR ISO 19.600:2014 – 8.3 Processos terceirizados – NOTA BRASILEIRA:** “Entende-se pelo termo *due diligence* o processo que tem por finalidade avaliar a natureza e a extensão dos riscos envolvidos, visando auxiliar a organização na tomada de decisão específica em relação a transações, projetos, atividades, parceiros de negócio e pessoal”.

³ ONU. Pacto Global. **Os 10 princípios:** Contra a Corrupção: “As empresas devem combater a corrupção em todas as suas formas, inclusive extorsão e propina”. <http://www.pactoglobal.org.br/artigo/56/Os-10-principios>

⁴ ASSOCIAÇÃO BRASILEIRA DE NORMAS TÉCNICAS. **NBR ISO 37.001:2017 – 5.2 Política antissuborno:** “A Alta Direção deve estabelecer, manter e analisar criticamente uma política antissuborno que: a) proíba o suborno; b) requeira o cumprimento das leis antissuborno que são aplicáveis à organização (...) A política antissuborno deve: - estar disponível como informação documentada; - ser comunicada nos idiomas apropriados dentro da organização e também para os parceiros de negócio que representem mais do que um baixo risco de suborno; - estar disponível para as partes interessadas pertinentes, conforme apropriado”. Rio de Janeiro, p. 10, 2017.

⁵ BRASIL. **Decreto-Lei nº 2.848, de 7 de dezembro de 1940 - Código Penal Brasileiro:** “Corrupção passiva: Art. 317 - Solicitar ou receber, para si ou para outrem, direta ou indiretamente, ainda que fora da função ou antes de assumi-la, mas em razão dela, vantagem indevida, ou aceitar promessa de tal vantagem; Corrupção ativa: Art. 333 - Oferecer ou prometer vantagem indevida a funcionário público, para determiná-lo a praticar, omitir ou retardar ato de ofício”. http://www.planalto.gov.br/ccivil_03/decreto-lei/De12848compilado.htm



DAE

No âmbito penal⁶, o recebimento de vantagem ou promessa de tal vantagem, direta ou indiretamente, para si ou para outrem, também é compreendido como ato de corrupção e as pessoas físicas envolvidas no ato respondem criminalmente. Entende-se como suborno o oferecimento ou concessão por parte de qualquer pessoa física e/ou jurídica ou grupo formado por elas a Agente Público, direta ou indiretamente, de qualquer objeto de valor pecuniário ou outros benefícios, favores, promessas ou vantagens em troca da realização ou omissão, por esse funcionário, de qualquer ato no exercício de suas funções públicas relacionado com uma transação de natureza econômica ou comercial.

a) Parentes, cônjuges e colegas⁷

Constitui forma de corrupção e, portanto, prática proibida, oferecer qualquer vantagem indevida em nome da DAE JUNDIAÍ a parente, cônjuge, amigo ou colega de qualquer Agente Público ou outra pessoa física com o fim de influenciá-la de forma indevida.

b) Brindes, presentes, viagens e entretenimento⁸

Sem prejuízo do disposto acima, nenhum brinde, presente, viagem ou entretenimento pode, em hipótese alguma, ser dado a ou recebido por qualquer indivíduo, seja ele Agente Público ou não, para influenciar ou compensar impropriamente um ato ou decisão, como compensação real ou pretendida para qualquer benefício à DAE JUNDIAÍ, seus dirigentes e Empregados (Próprios e Terceiros).

Brindes, presentes, viagens e entretenimentos ofertados aos Empregados da DAE JUNDIAÍ por fornecedores, terceiros, parceiros de negócios que não possuam intuito de influenciar as decisões tomadas pela DAE JUNDIAÍ, sendo estes sem quaisquer características de obtenção de vantagens indevidas e considerados tão somente uma cortesia (ex. lembranças de natal), deverão seguir procedimento específico e limitações de valores constantes do Código de Conduta e Integridade⁹, e necessariamente deverão ser comunicadas a Área de Compliance.

5.1.1. Licitações¹⁰

Licitação é o instrumento utilizado pela DAE JUNDIAÍ para contratar serviços ou adquirir produtos de uma empresa privada.

Assim fica vedada aos Empregados a prática dos seguintes atos:

- fraudar licitação pública ou contrato dela decorrente;
- criar, de modo fraudulento ou irregular, pessoa jurídica para participar de licitação pública ou celebrar contrato administrativo ou contrato com a DAE JUNDIAÍ;
- obter vantagem ou benefício indevido, de modo fraudulento, de modificações e prorrogações dos contratos já celebrados; e
- manipular, tendenciar o resultado ou fraudar o equilíbrio econômico-financeiro das licitações ou contratos.

Todo processo de compras deve ser feito nos termos e condições do Regulamento Interno Licitações da DAE JUNDIAÍ e a Lei Federal nº 8.666/1993, sendo rechaçada a contratação de bens e serviços mediante o uso indevido de influência sobre qualquer pessoa, seja ela Agente Público ou não.

O Regulamento Interno de Licitações dispõe de diretrizes e procedimentos específicos sobre o processo de compras e todos os Empregados e Terceiros devem agir em conformidade com este instrumento normativo.

Durante o processo de concorrência, os Empregados e Terceiros não poderão receber ou ofertar qualquer tipo de presente ou entretenimento, de qualquer pessoa, física ou jurídica, seja ela Agente Público ou não, que possa influenciar ou compensar impropriamente um ato ou decisão, como compensação real ou pretendida para qualquer benefício da DAE JUNDIAÍ e de seus gestores.

Além disso, faz parte do processo de contratação da DAE JUNDIAÍ¹¹ o Procedimento de Análise Anticorrupção de Terceiros (*Due Diligence*)¹², com base nos critérios estabelecidos pelo Regulamento Interno de Licitações.

⁶ BRASIL. Decreto-Lei nº 2.848, de 7 de dezembro de 1940 - Código Penal Brasileiro: "Corrupção passiva: Art. 317 - Solicitar ou receber, para si ou para outrem, direta ou indiretamente, ainda que fora da função ou antes de assumi-la, mas em razão dela, vantagem indevida, ou aceitar promessa de tal vantagem; Corrupção ativa: Art. 333 - Oferecer ou prometer vantagem indevida a funcionário público, para determiná-lo a praticar, omitir ou retardar ato de ofício". http://www.planalto.gov.br/ccivil_03/decreto-lei/Del2848compilado.htm

⁷ ASSOCIAÇÃO BRASILEIRA DE NORMAS TÉCNICAS. NBR ISO 37.001:2017 – A.8.3 Conflito de Interesse: "Convém que a organização identifique e avalie o risco de conflito de interesse interno e externo. Convém que a organização informe a todo o seu pessoal, de maneira clara, o dever de relatar qualquer conflito de interesse, real ou potencial, como conexão familiar, financeira ou outra direta ou indireta, que esteja relacionada à sua linha de trabalho. Isto auxilia a organização a identificar situações nas quais seu pessoal possa facilitar ou falhar em prevenir ou relatar subornos, por exemplo." Rio de Janeiro, p. 33, 2017.

⁸ DIRETRIZES PARA O SISTEMA DE COMPLIANCE. DSC 10.000 – 11.1 Presentes, hospitalidades, patrocínios e doações: "A organização deve assegurar que nenhum presente, hospitalidade, doação ou patrocínio seja oferecido, recebido ou concedido com o propósito de obtenção ou manutenção de vantagens indevidas, tanto pela organização, quanto por uma terceira parte envolvida". p. 7, Edição 2015.

⁹ ASSOCIAÇÃO BRASILEIRA DE NORMAS TÉCNICAS. NBR ISO 37.001:2017 – 8.7 Política antissuborno: "A organização deve implementar procedimentos que sejam concebidos para prevenir a oferta, fornecimento ou aceitação de presentes, hospitalidade, doações e benefícios similares onde a oferta, fornecimento ou aceitação são ou poderiam ser razoavelmente percebidos como suborno". Rio de Janeiro, p. 19, 2017.

¹⁰ BRASIL. Lei nº 12.846, de 1º de agosto de 2013 – Lei Anticorrupção Brasileira: "Art. 5º Constituem atos lesivos à administração pública, nacional ou estrangeira, para os fins desta Lei, todos aqueles praticados pelas pessoas jurídicas mencionadas no parágrafo único do art. 1º, que atentem contra o patrimônio público nacional ou estrangeiro, contra princípios da administração pública ou contra os compromissos internacionais assumidos pelo Brasil, assim definidos: (...) IV - no tocante a licitações e contratos:

- frustrar ou fraudar, mediante ajuste, combinação ou qualquer outro expediente, o caráter competitivo de procedimento licitatório público;
 - impedir, perturbar ou fraudar a realização de qualquer ato de procedimento licitatório público;
 - afastar ou procurar afastar licitante, por meio de fraude ou oferecimento de vantagem de qualquer tipo;
 - fraudar licitação pública ou contrato dela decorrente;
 - criar, de modo fraudulento ou irregular, pessoa jurídica para participar de licitação pública ou celebrar contrato administrativo;
 - obter vantagem ou benefício indevido, de modo fraudulento, de modificações ou prorrogações de contratos celebrados com a administração pública, sem autorização em lei, no ato convocatório da licitação pública ou nos respectivos instrumentos contratuais; ou
 - manipular ou fraudar o equilíbrio econômico-financeiro dos contratos celebrados com a administração pública;"
- http://www.planalto.gov.br/ccivil_03/ato2011-2014/2013/lei/l12846.htm

¹¹ OCDE. PACTO EMPRESARIAL PELA INTEGRIDADE E CONTRA A CORRUPÇÃO: "7. As Signatárias ou qualquer pessoa ou organização que atue em nome das Signatárias ou em seu benefício se comprometem a consultar o Cadastro Nacional de Empresas Inidôneas e Suspensas - CEIS da Controladoria Geral da União a fim de verificar se as pessoas físicas ou jurídicas que atuam como fornecedores em sua cadeia produtiva foram declaradas inidôneas pela Administração Pública, evitando sempre que possível estabelecer relação de negócio com as pessoas sancionadas."

¹² ASSOCIAÇÃO BRASILEIRA DE NORMAS TÉCNICAS. NBR ISO 19.600:2014 – 8.3 Processos terceirizados: "Convém que a organização assegure os processos terceirizados sejam controlados e monitorados. A terceirização de operações de uma organização não costuma isentar a organização de suas responsabilidades legais ou obrigações de Compliance. Se houver qualquer terceirização das atividades da organização, a organização precisa realizar "due diligence" efetiva para assegurar que as suas normas e comprometimento com o Compliance não sejam

DAE

5.1.2. Terceiros

A DAE JUNDIAÍ pode, por vezes, contratar profissionais terceiros para auxiliá-lo em algumas de suas atividades. Ainda que estes Terceiros sejam, na maioria das vezes, parceiros confiáveis e fundamentais para o sucesso das operações, a DAE JUNDIAÍ deve tomar algumas precauções, pois estes em algumas situações interagem ou têm probabilidade de interagir com Agente Público em nome da DAE JUNDIAÍ.

Desta forma, é proibido contratar Terceiro para realizar atos que a DAE JUNDIAÍ e seus Empregados são proibidos de realizar.

Além disso, faz parte do processo de contratação de Terceiros o Procedimento de Análise Anticorrupção de Terceiros (*Due Diligence*)¹³, com base nos critérios estabelecidos pelo Regulamento Interno de Licitações que deverão ter suas atividades monitoradas.

Nos contratos a serem formalizados ou aditados deverão conter cláusula anticorrupção de acordo com a legislação brasileira vigentes e nos modelos pré-estabelecidos pelo departamento jurídico da DAE JUNDIAÍ.

5.1.3. Interações diretas com Agentes Públicos¹⁴

Em algumas situações os Empregados, em decorrência de suas atividades profissionais, precisam ter algum contato direto com algum Agente Público. Este tipo de interação é denominada como Relações Governamentais, que pode ser classificada de duas formas: Relações Governamentais de Rotina ou Relações Governamentais Eventuais.

Em ambos os casos, os Empregados da DAE JUNDIAÍ devem respeitar todos os padrões de conduta e ética previstos nesta política, bem como no Código de Conduta e Integridade da DAE JUNDIAÍ.

Cabe à DAE JUNDIAÍ assumir o compromisso de garantir a transparência e a integridade dessas interações.

a) Relações Governamentais de Rotina

Relações Governamentais de Rotina com Agente Público são aquelas que fazem parte das atividades cotidianas e da rotina administrativa da DAE JUNDIAÍ, que já estejam previamente estabelecidas, não gerando nenhuma tomada de decisão por parte do colaborador em nome da DAE JUNDIAÍ. Estas interações podem ser estabelecidas, conforme necessário, sem qualquer prévia comunicação à *Área de Compliance*, desde que cumpram as diretrizes estabelecidas nesta política e no Código de Conduta e Integridade da DAE JUNDIAÍ.

Exemplos comuns de Relações Governamentais de Rotina: pagamentos de contas de consumo, abertura de conta em banco controlado pela Administração Pública brasileira ou estrangeira, protocolos de processos administrativos e judiciais, concessão de licenças e permissões, entre outros.

b) Relações Governamentais Eventuais

Relações Governamentais Eventuais são aquelas que possuam objetivos estratégicos e que geram a necessidade de tomada de decisão por parte do colaborador em nome da DAE JUNDIAÍ.

Elas se subdividem em dois grupos:

- Relações Governamentais de caráter comercial: situações relacionadas a negociação de contratos com agentes públicos, acordos, reajustes de pagamentos e preços, concessão de incentivos, entre outros.

Nessas situações, deve haver necessariamente uma prévia comunicação à *Área de Compliance* para avaliação dos riscos envolvidos e orientação. Além disso, devem ser adotadas algumas providências, conforme descrito a seguir:

- (i) envio de ofício prévio direcionado ao órgão e agente público, com aviso de recebimento, informando a data, hora, local e pauta da reunião;
- (ii) agendamento de reuniões em horários comerciais e locais que não fujam à normalidade da situação;
- (iii) a presença de no mínimo 2 (dois) Empregados da DAE JUNDIAÍ;
- (iv) o registro dos temas abordados na reunião em ata, incluindo, o nome dos presentes;
- (v) retirar-se do local da interação eventual, caso sejam abordados temas que possam ser prejudiciais à reputação da DAE JUNDIAÍ ou estejam em desacordo total com a pauta estabelecida em ofício ou com esta Política e comunicar imediatamente sua gestão ou a *Área de Compliance*.

- Relações Governamentais de caráter técnico: são aquelas situações em que a DAE JUNDIAÍ irá se posicionar tecnicamente da discussão ou definição. Por exemplo, grupos de estudo, discussão de normas, regimentos, resoluções, etc.

Para essas situações são recomendados os mesmos cuidados que são exigidos para as Relações Governamentais de caráter comercial.

5.1.4. Contribuições

a) Contribuições e doações filantrópicas

A DAE JUNDIAÍ desenvolve e procura manter relações com Organizações Não Governamentais (ONG's), parceiros, instituições idôneas, que compartilhem os mesmos valores e princípios estabelecidos e contidos no Código de Conduta e Integridade da DAE JUNDIAÍ, de forma que as contribuições a elas devem ocorrer de forma transparente. Isto significa, entre outros, que a identidade do destinatário e o uso pretendido da

reduzidos. *Convém que os controles sobre os contratados também estejam em vigor para assegurar que o contrato seja cumprido de forma eficaz (por exemplo, avaliações de desempenho de terceira parte).*" Rio de Janeiro, p. 24, 2017.

¹³ ASSOCIAÇÃO BRASILEIRA DE NORMAS TÉCNICAS. **NBR ISO 19.600:2014 – 8.3 Processos terceirizados**: “*Convém que a organização assegure os processos terceirizados sejam controlados e monitorados. A terceirização de operações de uma organização não costuma isentar a organização de suas responsabilidades legais ou obrigações de Compliance. Se houver qualquer terceirização das atividades da organização, a organização precisa realizar “due diligence” efetiva para assegurar que as suas normas e comprometimento com o Compliance não sejam reduzidos. Convém que os controles sobre os contratados também estejam em vigor para assegurar que o contrato seja cumprido de forma eficaz (por exemplo, avaliações de desempenho de terceira parte).*” Rio de Janeiro, p. 19, 2017.

¹⁴ DIRETRIZES PARA O SISTEMA DE COMPLIANCE. **DSC 10.000 – 11.8 Relacionamento com agentes públicos ou com a administração pública, nacional ou estrangeira**: “*A organização deve avaliar a necessidade de estabelecimento de processos especiais ou requisitos adicionais quando do relacionamento com agentes ou servidores públicos, principalmente se for requerido compatibilizar a política interna de conformidade com as exigências das autoridades reguladoras ou se supervisão. Se aplicável, a organização deve estabelecer procedimento documentado e prover comunicação pertinente a todos os empregados que possam ter contato com agentes ou servidores públicos. Se não aplicável, deve-se documentar tal decisão com a devida aprovação pela Alta Direção*”. p. 8, Edição 2015



DAE

doação têm de estar claramente definidos e que o motivo e a finalidade da doação têm de ser justificados e documentados, sendo, tão somente, permitida as contribuições e doações às instituições que estiverem de acordo com a legislação brasileira vigente.

Por fim, as contribuições e doações filantrópicas deverão sempre estar alinhadas com a *Área de Compliance* e seguir as diretrizes determinadas pela organização para estes fins específicos.

5.1.5. Pagamentos Facilitadores¹⁵

Pagamentos facilitadores são pagamentos, usualmente de pequeno valor, utilizados para acelerar processos ou obter alguma vantagem de forma ilícita. Tais pagamentos não são oficiais e não fazem parte dos processos estabelecidos pelo órgão beneficiado. Habitualmente, são conhecidos também como “taxas de urgência”.

É vedado¹⁶ aos Empregados da DAE JUNDIAÍ realizar pagamentos facilitadores (“taxas de urgência”) a Agente Público com o intuito de agilizar ou garantir a realização de funções, que estes estão habilitados para desempenhar.

5.1.6. Registros Contábeis e Reembolso de Despesas

A DAE JUNDIAÍ mantém um sistema de controle contábil interno¹⁷ que requer que todos os Empregados façam e mantenham registros detalhados de maneira segura e que reflitam fielmente as operações e a disposição dos ativos do grupo.

Não é permitida a realização de lançamentos contábeis inadequados, ambíguos ou fraudulentos, e qualquer outro procedimento, técnica ou artifício contábil que possa ocultar ou que de qualquer outra forma encubram pagamentos ilegais. Tanto a apresentação quanto a aceitação consciente de registros, recibos e/ou faturas falsas é estritamente proibida e ficará sujeita à sanções previstas na forma da lei, incluindo rescisão contratual e o ajuizamento de ação judicial contra a(s) pessoa(s) envolvida(s).

As despesas em que os Empregados da DAE JUNDIAÍ incorrerem deverão ser comprovados por meio de descrição detalhada de atividades e pelos recibos ou faturas válidas que reflitam os valores despendidos.

5.1.7. Lavagem de Dinheiro¹⁸

A DAE JUNDIAÍ não aceita nem apoia qualquer iniciativa relacionada à Lavagem de Dinheiro, que é entendida como processo feito para ocultar ou legitimar recursos financeiros ilícitos.

5.2. TRATAMENTO DAS INFORMAÇÕES

5.2.1. Acordos Comerciais

a) Acordos com Terceiros

Observadas eventuais restrições oriundas das leis brasileira, bem como as regras licitatórias internas aplicáveis, a DAE JUNDIAÍ é livre para escolher seus Terceiros e deve fazer isso de forma independente.

No entanto, todos e quaisquer acordos a serem firmados com Terceiros, que possuam previsão de restrições, incluindo, exclusividade ou limites territoriais devem ser comunicados pela área responsável pelas contratações à *Área de Compliance* e ao Departamento Jurídico.

5.2.2. Associações e eventos do setor

A participação em reuniões das associações e eventos do setor de águas e esgotos é lícita e importante para a defesa de interesses do setor junto aos órgãos governamentais, aprimoramento de normas e a promoção da competitividade. No entanto, os Empregados devem ter em mente que tais reuniões e eventos estão sujeitas normas internas da DAE JUNDIAÍ, bem como aos padrões de conduta estabelecidos pelo Código de Conduta e Integridade.

5.2.3. Informações não permitidas

É vedado o uso de informações que forem obtidas mediante:

- Fraude, espionagem ou declaração falsa;
- Furto ou espionagem;
- Instigação de divulgação por meio de ameaça ou oferta de vantagem indevida (inclusive emprego ou negócio futuro);
- Arrombamento (por exemplo, invasão não autorizada de imóvel particular de outrem) ou permanência em área restrita sem autorização;
- Escuta clandestina intencional quando houver possibilidade razoável de que serão comunicadas Informações Confidenciais ou houver expectativa razoável de privacidade;
- Técnicas invasivas (como busca em lixo, interceptação telefônica, invasão de computador ou *hacking*, uso de dispositivos de escuta ou câmeras ocultas, vigilância, sobrevoos nas instalações do concorrente);
- Instigação ou pressão a outras pessoas a infringirem sua obrigação de proteger Informações Confidenciais de seu empregador atual ou anterior, ou informações que lhe foram fornecidas sob acordo de não divulgação ou confidencialidade; ou
- Recebimento de uma fonte anônima Informações Confidenciais de outra empresa.

a) Acidentes e erros

¹⁵ DIRETRIZES PARA O SISTEMA DE COMPLIANCE. **DSC 10.000 – 11.3 Pagamento de Facilitação**: “A organização deve estabelecer procedimento documentado para pagamentos de facilitação”. p. 07, Edição 2015

¹⁶ OCDE. **PACTO EMPRESARIAL PELA INTEGRIDADE E CONTRA A CORRUPÇÃO**: “2. Proibir, ou reforçar a proibição de que qualquer pessoa ou organização que atue em nome das Signatárias ou em seu benefício dê, comprometa-se a dar ou ofereça suborno, assim entendido qualquer tipo de vantagem patrimonial ou extrapatrimonial, direta ou indireta, a qualquer agente público, nem mesmo para obter decisão favorável aos seus negócios. 2.1 Para permitir a concretização do pactuado neste parágrafo, as Signatárias se comprometem a: elaborar, aprovar e determinar que sejam divulgados e cumpridos textos normativos internos (Código de Conduta Ética e/ou Política de Integridade) que expressem de forma inequívoca a proibição aqui declarada; (...)”

¹⁷ ASSOCIAÇÃO BRASILEIRA DE NORMAS TÉCNICAS. **NBR ISO 37.001:2017 – A.11 Controles Financeiros**: “Controles financeiros são sistemas de gestão e processos implementados pela organização para gerenciar adequadamente suas transações financeiras e registrar estas transações precisamente e em tempo hábil. Dependendo do porte da organização e da transação, os controles financeiros implementados pela organização que podem reduzir o risco de suborno incluem (...)” Rio de Janeiro, p. 38, 2017.

¹⁸ BRASIL. **Lei nº 9.613, de 3 de março de 1998 – Lei da Lavagem de Dinheiro**: “Dos Crimes de “Lavagem” ou Ocultação de Bens, Direitos e Valores - Art. 1º Ocultar ou dissimular a natureza, origem, localização, disposição, movimentação ou propriedade de bens, direitos ou valores provenientes, direta ou indiretamente, de infração penal”.



DAE

Os Empregados não devem usar Informações Confidenciais que tenham sido inadequadamente esquecidas ou extraviadas por seu proprietário, quando tratar-se de erro ou acidente (por exemplo, documentos lacrados esquecidos em locais públicos). Se encontrarem tais informações, deverão devolvê-las seguindo as seguintes regras:

- Documentos impressos devem ser lacrados e devolvidos ao proprietário, via *Área de Compliance*; e
- Tratando-se de e-mail confidencial recebido por engano, o destinatário deve comunicar a *Área de Compliance* e ajudar a enviar uma resposta e a destruir todas as cópias do e-mail original.

No caso de envio ou esquecimento de Informações Confidenciais da DAE JUNDIAÍ por parte de seus Empregados, as mesmas regras acima deverão ser aplicadas:

- Documentos impressos devem ser lacrados e em caso de perda informar a *Área de Compliance*; e
- Tratando-se de e-mail confidencial enviado por engano, o remetente deve comunicar a *Área de Compliance* e ajudar a enviar uma comunicação para o destinatário para que este possa destruir todas as cópias do e-mail original.

6. RESPONSABILIDADES

6.1. É dever dos Empregados¹⁹:

- Ler, compreender e cumprir esta Política;
- Participar dos treinamentos exigidos pela DAE JUNDIAÍ;
- Buscar sempre a orientação do departamento de *Compliance* em caso de dúvida quanto ao cumprimento desta Política;
- Comunicar infrações, conforme disposto no Código de Conduta e Integridade da DAE JUNDIAÍ.

6.2. Além dos deveres acima indicados, também é dever dos Empregados que possuem cargo de gestão²⁰:

- Assegurar que os Empregados sob sua supervisão conheçam e cumpram a presente Política;
- Garantir que os terceiros e fornecedores contratados pela sua área conheçam e também sigam as diretrizes estabelecidas nesta Política;
- Assegurar que a presente Política seja plenamente implementada na sua área; e
- Procurar orientação da *Área de Compliance* em caso de dúvida quanto às suas responsabilidades de gestão previstas na presente Política.

6.3. É dever da *Área de Compliance* ²¹:

- Assegurar que os padrões estabelecidos pela presente Política sejam cumpridos pelos Empregados;
- Buscar sempre orientar os Empregados de forma correta e assertiva, no que tange a aplicabilidade da presente Política;
- Promover a cultura de ética e conformidade aos Empregados da DAE JUNDIAÍ; e
- Dar sempre retorno sobre as dúvidas e infrações reportadas, mesmo que seja positivo ou negativo e, se necessário, levar o caso para a avaliação do Comitê de Ética da DAE JUNDIAÍ.

7. Comitê de Ética

A DAE JUNDIAÍ possui Comitê de Ética, órgão responsável pela análise de eventuais não conformidades constantes dessa política, do Código de Conduta e Integridade e dos valores estabelecidos na DAE JUNDIAÍ e reporte de desvios de conduta identificado no âmbito da Entidade aos responsáveis.

8. Canais de Comunicação, Violações e sanções aplicáveis

- a) É responsabilidade de todos os Empregados (Próprios e Terceiros) comunicarem ao *Compliance Officer* qualquer violação e suspeita de violação aos requisitos dessa Política.
- b) As comunicações de violação e suspeita de violação, identificadas ou anônimas, poderão ser feitas diretamente via correspondência eletrônica ou ainda pelo canal de denúncias da DAE JUNDIAÍ;
- c) Independentemente das comunicações serem identificadas ou anônimas, a DAE JUNDIAÍ irá tomar medidas, na extensão do permitido pela lei aplicável, para proteger a confidencialidade de qualquer denúncia realizada.
- d) A DAE JUNDIAÍ não vai permitir ou tolerar qualquer tipo de retaliação²² contra qualquer pessoa que apresente uma denúncia de boa-fé ou a queixa de violação desta política ou às Leis Anticorrupção. Quaisquer Empregados (Próprios ou Terceiros) que se envolverem em retaliação estarão sujeitos a atos disciplinares da DAE JUNDIAÍ, dentre eles a rescisão do contrato de trabalho.
- e) As violações a esta Política estarão sujeitas à análise ao Comitê de Ética da Entidade, bem como à aplicabilidade de sanções previstas no Estatuto da DAE JUNDIAÍ²³ e na forma da lei, sendo garantido o contraditório e a ampla defesa.

¹⁹ ASSOCIAÇÃO BRASILEIRA DE NORMAS TÉCNICAS. **NBR ISO 19.600:2014 – 5.3.6 Responsabilidades do empregado**. Rio de Janeiro, p. 15, 2014.

²⁰ ASSOCIAÇÃO BRASILEIRA DE NORMAS TÉCNICAS. **NBR ISO 19.600:2014 – 5.3.5 Responsabilidades da direção**: Convém que a direção seja responsável pelo *Compliance* dentro de sua área de responsabilidade. Rio de Janeiro, p. 15, 2014.

²¹ ASSOCIAÇÃO BRASILEIRA DE NORMAS TÉCNICAS. **NBR ISO 19.600:2014 – 5.3.4 Função de compliance**: “(...) Convém que a função de compliance, trabalhando em conjunto com a direção seja responsável por: (...) b) integrar obrigações de Compliance em políticas, procedimentos e processos existentes; (...)”, Rio de Janeiro, p. 14, 2014.

²² ASSOCIAÇÃO BRASILEIRA DE NORMAS TÉCNICAS. **NBR ISO 19.600:2014 – 10.1.2 Escalonamento**: “Convém que um sistema de gestão de compliance eficiente inclua um mecanismo para os empregados de uma organização e/ou outras pessoas relatarem suspeitas de má conduta ou violações das obrigações de compliance, de forma confidencial e sem medo de retaliação”. p. 33, Edição 2015

²³ ASSOCIAÇÃO BRASILEIRA DE NORMAS TÉCNICAS. **NBR ISO 19.600:2014 – 7.4.2 Comunicação interna**: “Convém que a organização adote métodos de comunicação adequados para assegurar que a mensagem de compliance seja ouvida e compreendida por todos os empregados em uma base contínua. Convém que a comunicação estabeleça claramente a expectativa dos empregados quanto aos não cumprimentos que são esperados para ser escalados e sob quais circunstâncias e para quem na organização”, Rio de Janeiro, p. 21, 2014.

DAE

ANEXO III – Estrutura Atual (Alta Administração)

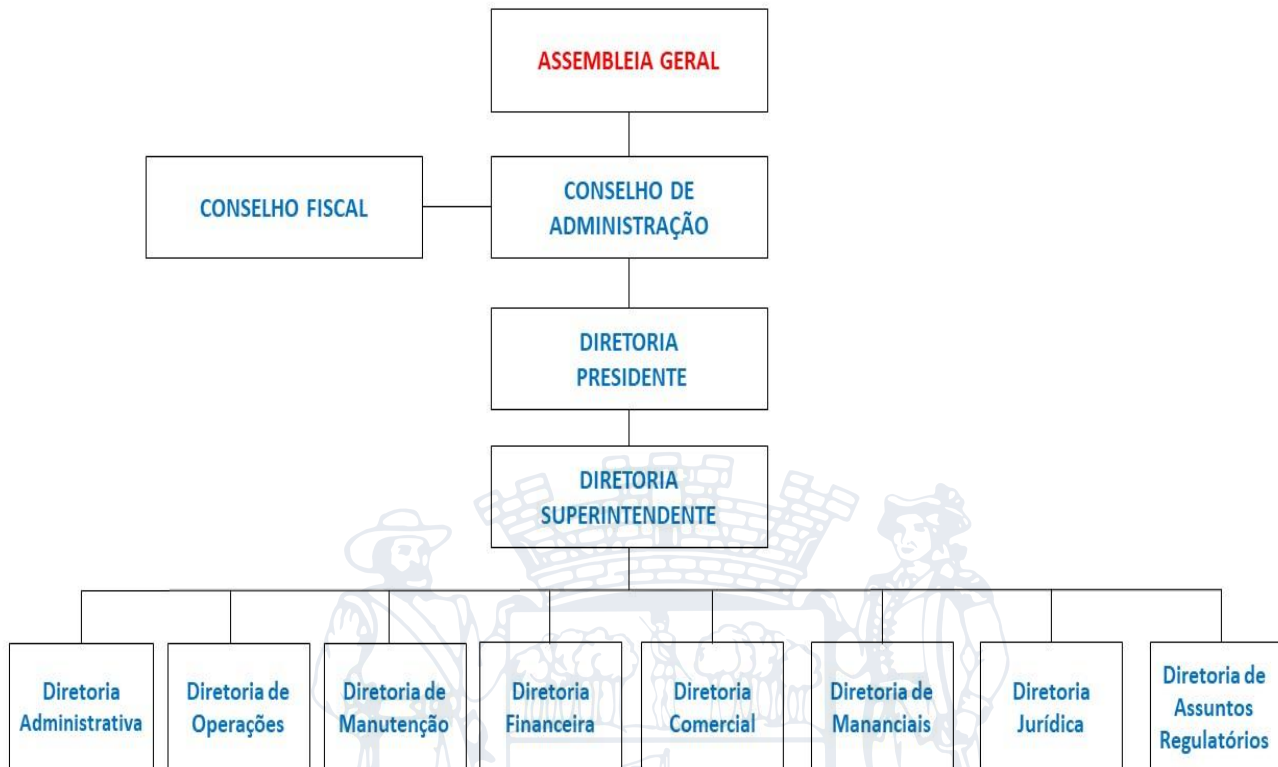

ANEXO IV – Estrutura Atual (Diretoria Executiva)



DAE

ANEXO V – Estrutura Proposta (Alta Administração)

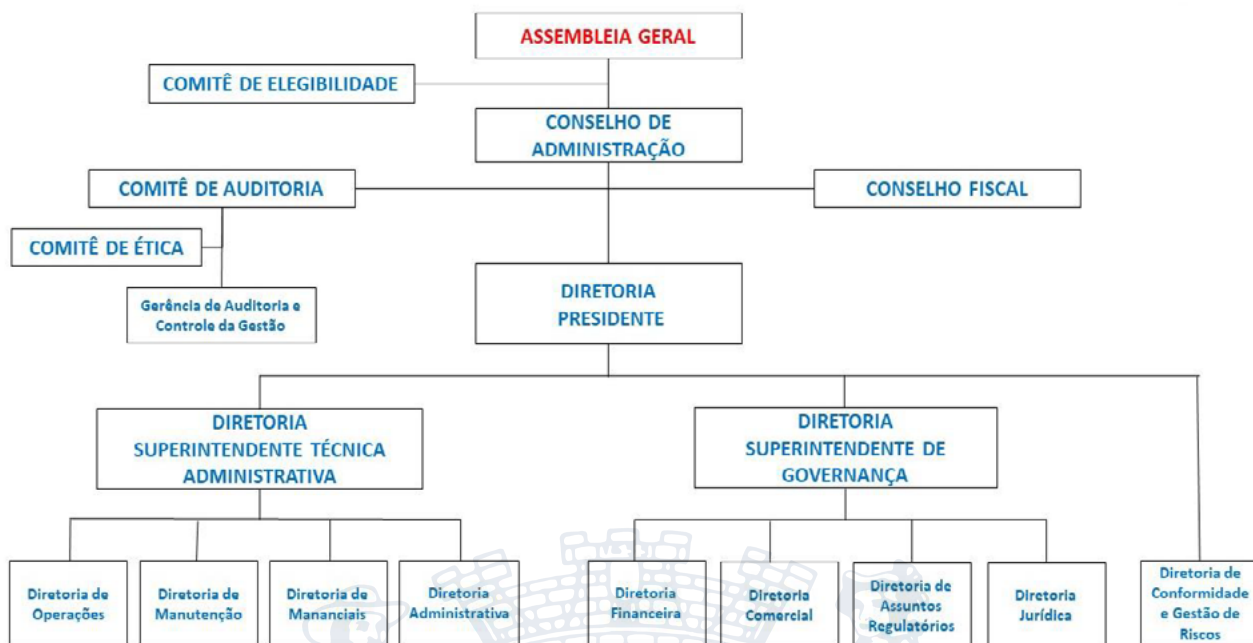

ANEXO VI – Estrutura Proposta (Diretoria Executiva)

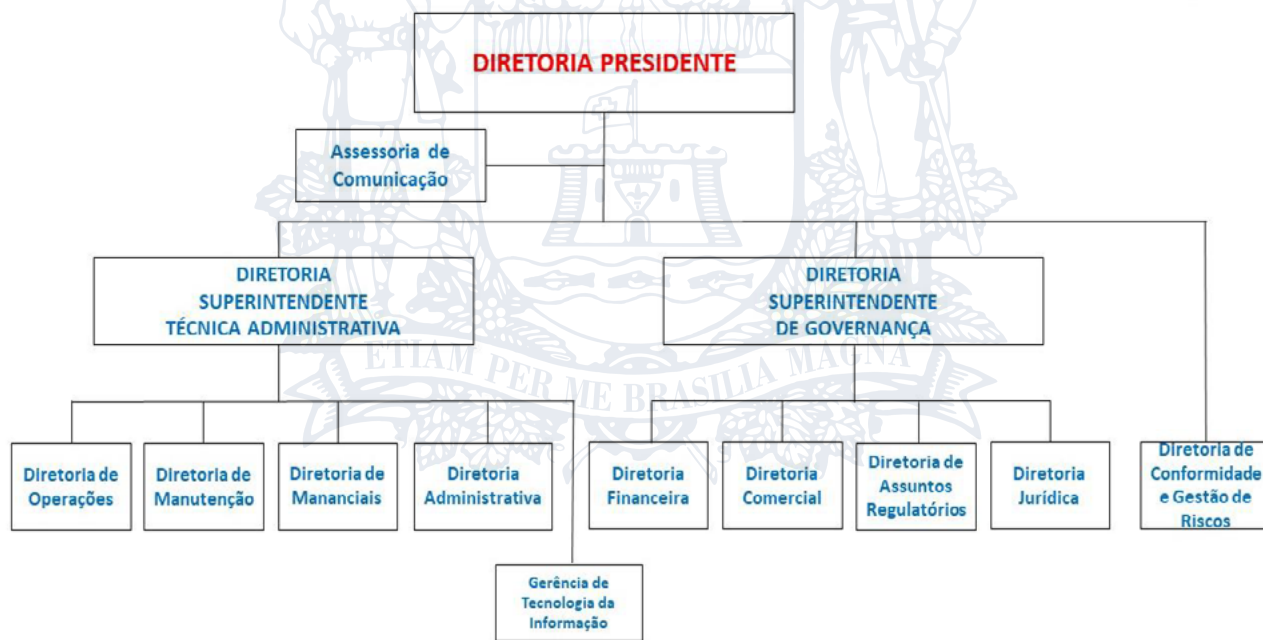

DAE S/A - ÁGUA E ESGOTO

CNPJ/MF 03.582.243/0001-73

NIRE 3530017546-8

ATA DA REUNIÃO ORDINÁRIA DO CONSELHO DE ADMINISTRAÇÃO
REALIZADA EM 24 DE JULHO DE 2018

Data, hora e local: Aos vinte e quatro dias do mês de junho do ano de 2018, às 10 horas, na sede da Prefeitura Municipal de Jundiaí, acionista majoritária da DAE S/A - Água e Esgoto, na cidade de Jundiaí, Estado de São Paulo, situada à Avenida da Liberdade, s/n, Jardim Botânico. **Convocação:** Enviada aos Conselheiros em via impressa, na data de 17 de julho de 2018, conforme art. 31 do Estatuto Social. **Presenças:** Conselheiros representando a totalidade dos membros integrantes do Conselho de Administração da Companhia. **Mesa:** Presidente: José Antonio Parimoschi. Secretário: Eduardo Santos Palhares. **Ordem do Dia:** 1) Aprovação do Acordo Coletivo 2018-2019; 2) Aprovação da reestruturação dos Cargos Comissionados, bem como a descrição e atribuição dos respectivos cargos; 3) Retificação de Anexo da Ata de Reunião Extraordinária do dia 26 de abril de 2018; 4) Outros assuntos de interesse do Conselho de Administração. **Deliberações:** 1) Iniciando os trabalhos, o Diretor Presidente da Companhia, sr. Eduardo Santos Palhares, apresentou o resultado da negociação salarial de 2018 que, assim como na Prefeitura Municipal de Jundiaí, resultou no reajuste salarial de 6% (seis por cento) no salário base da Companhia, e reajuste no valor do Cartão Alimentação em 10% (dez por cento), passando para R\$ 684,79 mensais. Assim, por decisão unânime, os Conselheiros aprovaram os reajustes, retroagindo seus efeitos ao dia 1º de maio de 2018. 2) Na sequência, o Diretor Presidente apresentou a proposta de



DAE

reestruturação dos Cargos em Comissão na Companhia, abrangendo nomenclatura, descrição e atribuições, conforme consta nos Anexo I e Anexo II. Esclarecidas as dúvidas apresentadas pelos Conselheiros, estes aprovaram, por unanimidade, a reestruturação apresentada. **3)** No Anexo I da Ata da Reunião Extraordinária do Conselho de Administração do dia 26 de abril de 2018, erroneamente constou um emprego público de natureza permanente de advogado a mais, na Coordenadoria Consultiva e de Governança, que foi transferido para a Procuradoria Jurídica. Assim, o quadro correto, tanto que vigia até 1º de maio de 2018, quanto o que está em vigência desde 02 de maio de 2018 seguem nos Anexos III e IV, respectivamente. **4)** O sr. Presidente passou a palavra a quem dela quisesse fazer uso, não havendo manifestação. Foi suspensa a sessão para a lavratura da Ata em livro próprio e, após a realização de sua leitura em sessão reaberta, foi aprovada por unanimidade. Eu, Eduardo Santos Palhares, convidado para secretariar a reunião, redigi a presente Ata que vai por mim assinada e pelos demais Conselheiros de Administração da Companhia. **Mesa:** José Antonio Parimoschi - Presidente; Eduardo Santos Palhares - Secretário; Conselheiros: Eduardo Santos Palhares, Gustavo Leopoldo Caserta Maryssael de Campos, José Antonio Parimoschi, Simone Zanotello e Thiago Maia Pereira.

REGISTRADA NA JUNTA COMERCIAL DO ESTADO DE SÃO PAULO SOB NÚMERO 358.350/18-9 EM 01/08/2018. FLAVIA R BRITTO GONÇALVES – SECRETÁRIA GERAL.

ANEXO I

TABELA DO QUADRO DE EMPREGOS EM COMISSÃO

ITEM ALTERADO		ITENS INALTERADOS					
DENOMINAÇÃO		QUANT.	OCUPA- DOS	VAGOS	NÍVEL	LOTAÇÃO	REQUISITOS P/ PREENCHIMENTO
DE	PARA						
Assessor Administrativo	Assessor	1	1	0	II	Diretoria Administrativa (DA)	Ensino Médio Completo.
Assessor Técnico	Assessor	1	1	0	IV	Diretoria Administrativa (DA)	Ensino Médio Completo com Nível Técnico, competente registro profissional.
Assessor Técnico	Assessor de Políticas de Saneamento	1	1	0	V	Diretoria Administrativa (DA)	Curso Superior Completo.
Assessor Técnico	Assessor de Políticas de Saneamento	1	1	0	VI	Diretoria Administrativa (DA)	Curso Superior Completo.
Assessor Técnico	Assessor de Políticas de Saneamento	1	1	0	VIII	Diretoria Administrativa (DA)	Curso Superior Completo.
Coordenador de Recursos Humanos	Assessor Especial	1	1	0	XII	Diretoria Administrativa (DA)	Curso Superior Completo.
Assessor Administrativo	Assessor	2	1	1	I	Diretoria Comercial (DIC)	Ensino Médio Completo.
Assessor Administrativo	Assessor	2	2	0	II	Diretoria Comercial (DIC)	Ensino Médio Completo.
Assessor Técnico	Assessor de Políticas de Saneamento	1	1	0	IX	Diretoria Comercial (DIC)	Curso Superior Completo.
Assessor Administrativo	Assessor	1	0	1	I	Diretoria de Mananciais (DIM)	Ensino Médio Completo.
Assessor Técnico	Assessor de Políticas de Saneamento	1	1	0	V	Diretoria de Mananciais (DIM)	Curso Superior Completo.
Assessor Técnico	Assessor de Políticas de Saneamento	1	1	0	V	Diretoria de Mananciais (DIM)	Curso Superior Completo.
Assessor Técnico	Assessor de Políticas de Saneamento	1	1	0	VI	Diretoria de Mananciais (DIM)	Curso Superior Completo.
Assessor Técnico de Recursos Naturais	Assessor de Políticas de Saneamento	1	1	0	IX	Diretoria de Mananciais (DIM)	Ensino Superior Completo.
Assessor Técnico	Assessor	1	1	0	IV	Diretoria Financeira (DIF)	Ensino Médio Completo com Nível Técnico.
Assessor Contábil	Assessor de Políticas de Saneamento	1	1	0	V	Diretoria Financeira (DIF)	Curso Superior Completo.
Assessor Econômico	Assessor de Políticas de Saneamento	1	1	0	X	Diretoria Financeira (DIF)	Curso Superior Completo.
Assessor Técnico	Assessor de Políticas de Saneamento	1	1	0	X	Diretoria Financeira (DIF)	Curso Superior Completo.
Assessor Jurídico	Assessor de Políticas de Saneamento	2	2	0	V	Diretoria Jurídica (DJU)	Curso Superior Completo.
Assessor Jurídico	Assessor de Políticas de Saneamento	1	1	0	IX	Diretoria Jurídica (DJU)	Curso Superior Completo.
Assessor Especial	Assessor Especial	4	4	0	XI	Diretoria Jurídica (DJU)	Curso Superior Completo.
Assessor Administrativo	Assessor	1	1	0	II	Diretoria de Operações (DOP)	Ensino Médio Completo.
Assessor Técnico	Assessor de Políticas de Saneamento	1	1	0	VIII	Diretoria de Operações (DOP)	Curso Superior Completo.
Assessor de Comunicação	Assessor de Políticas de Saneamento	1	1	0	IX	Diretoria Presidente (PRES)	Curso Superior Completo.
Assessor de Imprensa	Assessor de Políticas de Saneamento	1	1	0	VIII	Diretoria Presidente (PRES)	Curso Superior Completo.
Assessor da Presidência	Assessor Especial	1	1	0	XI	Diretoria Presidente (PRES)	Curso Superior Completo.
Assessor Técnico	Assessor	1	1	0	IV	Diretoria Superintendente (SUP)	Ensino Médio Completo com Nível Técnico, competente registro profissional.
Assessor Técnico	Assessor de Políticas de Saneamento	1	1	0	IX	Diretoria Superintendente (SUP)	Curso Superior Completo.

34

32

2

DAE

Níveis Salariais

Nível I: R\$ 2.662,06	Nível VII: R\$ 6.472,19
Nível II: R\$ 3.729,91	Nível VIII: R\$ 6.942,16
Nível III: R\$ 4.469,42	Nível IX: R\$ 8.491,53
Nível IV: R\$ 4.917,03	Nível X: R\$ 9.828,18
Nível V: R\$ 5.459,63	Nível XI: R\$ 11.713,19
Nível VI: R\$ 6.002,22	Nível XII: R\$ 13.389,14

Crítérios de Escolaridade

Níveis I, II e III: Ensino Médio

Nível IV: Ensino Médio Técnico

Níveis V a XII: Curso Superior Completo

ANEXO II – Descrição de Cargos

ASSESSOR

DESCRIÇÃO SUMÁRIA

Realizar atividades de assessoramento ao Diretor do Departamento, no atendimento e comunicação com os diversos segmentos da sociedade civil para, em consonância com as políticas da Companhia, obter informações necessárias para subsidiar as deliberações diretivas, comprometendo-se a preservar a relação de confiança inerente ao seu cargo e existente com o Diretor Presidente.

ATRIBUIÇÕES

- Assistir o Diretor de Departamento, a que estiver subordinado, no fomento à interlocução entre a Companhia e a sociedade civil;
- Colaborar na recepção das informações do público em geral, ouvindo-o e dando encaminhamentos pertinentes com as diretrizes da governança corporativa.

ASSESSOR ESPECIAL

DESCRIÇÃO SUMÁRIA

Realizar atividades de assessoramento especial em assuntos estratégicos para a condução das políticas de saneamento, auxiliando o Diretor a que estiver subordinado, na definição de diretrizes, comprometendo-se a preservar a relação de confiança inerente ao seu cargo e existente com o Diretor Presidente.

ATRIBUIÇÕES

- Participar na formulação e implementação de políticas de saneamento, projetos e normas relativas à demanda de seu Departamento, assessorando nas ações que levem à concretização do Plano de Saneamento;
- Representar o elo entre a Direção da Companhia e os demais órgãos envolvidos nas ações, a fim de manter de forma crescente a perfeita viabilização dos programas executados do Departamento;
- Assessorar em outras atividades afins, legais ou delegadas.

ASSESSOR DE POLÍTICAS DE SANEAMENTO

DESCRIÇÃO SUMÁRIA

Realizar atividades de assessoramento ao Diretor a que estiver subordinado, em consonância com as políticas de saneamento, comprometendo-se a preservar a relação de confiança inerente ao seu cargo e existente com o Diretor Presidente.

ATRIBUIÇÕES

- Assistir o Diretor a que estiver subordinado, no planejamento e organização de ações gerenciais do Departamento para o cumprimento de suas funções e metas consoantes a política de saneamento;
- Auxiliar e orientar o superior hierárquico nas decisões relacionadas à sua área de atuação e de acordo com as competências do Departamento;
- Assessorar em outras atividades afins, legais ou delegadas.

DAE

Anexo III

Diretoria Jurídica – Vigente até 01/05/2018

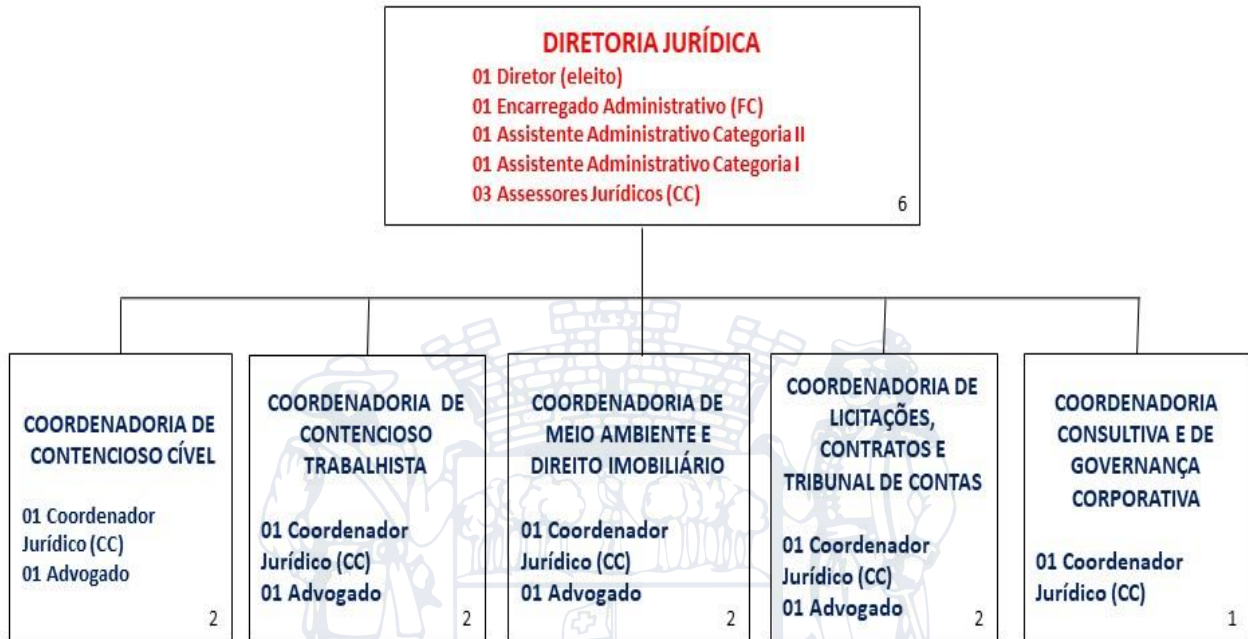

Anexo IV

Diretoria Jurídica – Vigente a partir de 02/05/2018





DAE

Página 1 de 215
EDITAL Nº 005, DE 23 DE AGOSTO DE 2018
CONCURSO PÚBLICO Nº 001/2018

O Presidente da Comissão Especial do Concurso Público, Sr. Armando Mietto Junior, no uso de suas atribuições legais e face ao que consta no processo DAE nº 2.971-0/2018, torna pública a convocação para a realização das Provas Objetivas, de acordo com o que estabelece o Edital nº 001/2018.

FAZ SABER que as Provas Objetivas serão realizadas no dia **02 DE SETEMBRO DE 2018**, conforme instruções a seguir:

PERÍODO DA MANHÃ	
Abertura dos Prédios: 07h50min // Fechamento dos Prédios: 8h30min	
EMPREGOS	LOCAL
102- AFERIDOR DE HIDRÔMETROS	UNIP JUNDIAÍ – Bloco D Avenida Armando Giassetti nº 577 – Vila Hortolândia – Trevo Itú/Itatiba – Jundiaí/SP
104- ASSISTENTE ADMINISTRATIVO CATEGORIA I Nomes iniciados com as letras A, B, C, D	CENTRO UNIVERSITÁRIO PADRE ANCHIETA – Prédio 2 Avenida Doutor Adoniro Ladeira, 94 (Km 55,5 da Rodovia Anhanguera) – Vila Jundiainópolis – Jundiaí/SP
104- ASSISTENTE ADMINISTRATIVO CATEGORIA I Nomes iniciados com as letras E, F, G, H	CENTRO UNIVERSITÁRIO PADRE ANCHIETA – Prédio 4 Avenida Doutor Adoniro Ladeira, 94 (Km 55,5 da Rodovia Anhanguera) – Vila Jundiainópolis – Jundiaí/SP
104- ASSISTENTE ADMINISTRATIVO CATEGORIA I Nomes iniciados com a letra I	CENTRO UNIVERSITÁRIO PADRE ANCHIETA – Prédio 2 Avenida Doutor Adoniro Ladeira, 94 (Km 55,5 da Rodovia Anhanguera) – Vila Jundiainópolis – Jundiaí/SP
104- ASSISTENTE ADMINISTRATIVO CATEGORIA I Nomes iniciados com as letras J, K	FACULDADE ANHANGUERA DE JUNDIAÍ – Prédio H Avenida Prefeito Luís Latorre nº 5.000 – Jardim das Hortências– Jundiaí/SP
104- ASSISTENTE ADMINISTRATIVO CATEGORIA I Nomes iniciados com a letra L	FACULDADE ANHANGUERA DE JUNDIAÍ – Prédio A Rua do Retiro nº 3.000 – Jardim das Hortências – Jundiaí/SP
104- ASSISTENTE ADMINISTRATIVO CATEGORIA I Nomes iniciados com a letra M	FACULDADE ANHANGUERA DE JUNDIAÍ – Prédio G Avenida Prefeito Luís Latorre nº 5.000 – Jardim das Hortências– Jundiaí/SP
104- ASSISTENTE ADMINISTRATIVO CATEGORIA I Nomes iniciados com as letras N, O, P, Q, R, S	FACULDADE ANHANGUERA DE JUNDIAÍ – Prédio B Rua do Retiro nº 3.000 – Jardim das Hortências – Jundiaí/SP
104- ASSISTENTE ADMINISTRATIVO CATEGORIA I Nomes iniciados com as letras T, U, V, W, X, Y, Z	UNIP JUNDIAÍ – Bloco B Avenida Armando Giassetti nº 577 – Vila Hortolândia – Trevo Itú/Itatiba – Jundiaí/SP
105- ASSISTENTE TÉCNICO EM GEOPROCESSAMENTO	UNIP JUNDIAÍ – Bloco E Avenida Armando Giassetti nº 577 – Vila Hortolândia – Trevo Itú/Itatiba – Jundiaí/SP
107- ELETRICISTA	UNIP JUNDIAÍ – Bloco E Avenida Armando Giassetti nº 577 – Vila Hortolândia – Trevo Itú/Itatiba – Jundiaí/SP
111- FISCAL DE OBRAS E INSTALAÇÕES	UNIP JUNDIAÍ – Bloco E Avenida Armando Giassetti nº 577 – Vila Hortolândia – Trevo Itú/Itatiba – Jundiaí/SP
112- MECÂNICO DE MANUTENÇÃO	CENTRO UNIVERSITÁRIO PADRE ANCHIETA – Prédio 2 Avenida Doutor Adoniro Ladeira, 94 (Km 55,5 da Rodovia Anhanguera) – Vila Jundiainópolis – Jundiaí/SP
116- TÉCNICO EM LABORATÓRIO	UNIP JUNDIAÍ – Bloco C Avenida Armando Giassetti nº 577 – Vila Hortolândia – Trevo Itú/Itatiba – Jundiaí/SP
117- TÉCNICO EM OPERAÇÃO DE SANEAMENTO	UNIP JUNDIAÍ – Bloco E Avenida Armando Giassetti nº 577 – Vila Hortolândia – Trevo Itú/Itatiba – Jundiaí/SP
118- TÉCNICO EM PESQUISA ACÚSTICA DE VAZAMENTO	UNIP JUNDIAÍ – Bloco E Avenida Armando Giassetti nº 577 – Vila Hortolândia – Trevo Itú/Itatiba – Jundiaí/SP

PERÍODO DA TARDE	
Abertura dos Prédios: 13h30min // Fechamento dos Prédios: 14h10min	
EMPREGOS	LOCAL
103- ANALISTA FLORESTAL	FACULDADE ANHANGUERA DE JUNDIAÍ – Prédio G Avenida Prefeito Luís Latorre nº 5.000 – Jardim das Hortências– Jundiaí/SP
106- DESENHISTA TÉCNICO	FACULDADE ANHANGUERA DE JUNDIAÍ – Prédio G Avenida Prefeito Luís Latorre nº 5.000 – Jardim das Hortências– Jundiaí/SP
108- ENGENHEIRO AMBIENTAL SANITARISTA	FACULDADE ANHANGUERA DE JUNDIAÍ – Prédio G Avenida Prefeito Luís Latorre nº 5.000 – Jardim das Hortências– Jundiaí/SP
109- ENGENHEIRO CIVIL	FACULDADE ANHANGUERA DE JUNDIAÍ – Prédio H Avenida Prefeito Luís Latorre nº 5.000 – Jardim das Hortências– Jundiaí/SP
110- ENGENHEIRO ELETRICISTA	FACULDADE ANHANGUERA DE JUNDIAÍ – Prédio A Rua do Retiro nº 3.000 – Jardim das Hortências – Jundiaí/SP
113- OFICIAL DE OBRAS E MANUTENÇÃO CATEGORIA I	FACULDADE ANHANGUERA DE JUNDIAÍ – Prédio B Rua do Retiro nº 3.000 – Jardim das Hortências – Jundiaí/SP
114- OPERADOR DE ELEVATÓRIA DE ESGOTO	FACULDADE ANHANGUERA DE JUNDIAÍ – Prédio G Avenida Prefeito Luís Latorre nº 5.000 – Jardim das Hortências– Jundiaí/SP
115- PSICÓLOGO	FACULDADE ANHANGUERA DE JUNDIAÍ – Prédio A Rua do Retiro nº 3.000 – Jardim das Hortências – Jundiaí/SP

- 1 - A fim de evitar atrasos, recomenda-se que os candidatos verifiquem com antecedência o local onde realizarão sua prova, a disponibilidade de estacionamento e vagas nas imediações, as opções de transporte público consultando antes horários e frequências das linhas de ônibus aos domingos bem como as rotas e tempo de deslocamento.
- 2 - O IBAM e a DAE não se responsabilizam por fatos externos que impeçam o candidato de chegar ao local de aplicação das provas no horário apropriado e que independem da organização do Concurso já que não possuem gerência sobre trânsito ou tráfego bem como outras situações que escapam de seu âmbito de atuação.
- 3 - O candidato não poderá alegar desconhecimentos quaisquer sobre a realização da prova como justificativa de sua ausência.
- 4 - A ausência do candidato na sala de provas, qualquer que seja o motivo, caracterizará desistência do candidato e resultará na eliminação do Concurso Público.
- 5 - Ao candidato, só será permitida a realização das provas na respectiva data, no local e no horário, constantes das listas afixadas nos locais de aplicação das provas e neste Edital de Convocação.
- 6 - O candidato deverá comparecer ao local designado para a prova objetiva com antecedência mínima de 30 minutos da abertura dos prédios. O candidato que se apresentar após o horário determinado neste Edital de Convocação para fechamento dos prédios será automaticamente excluído do Certame, seja qual for o motivo alegado para seu atraso.
- 7 - Somente será admitido à sala de provas o candidato que estiver portando documento original de identidade que bem o identifique, ou seja: Cédula Oficial de Identidade (RG), Carteira Expedida por Órgão ou Conselho de Classe (CREA, OAB, CRC, CRM etc.); Certificado de Reservista; Carteira de Trabalho e Previdência Social, bem como Carteira Nacional de Habilitação com foto ou Passaporte.
- 8 - É aconselhável que o candidato esteja portando, também, o comprovante de pagamento do Boleto Bancário.
- 9 - Não serão aceitos como documentos de identidade outros documentos que não os especificados acima.



DAE

Página 2 de 215

- 10 - Os documentos deverão estar em perfeitas condições, de forma a permitirem, com clareza, a identificação do candidato.
- 11 - O candidato ao ingressar no local de realização das provas deverá, obrigatoriamente, manter desligado qualquer aparelho de comunicação, devendo retirar a bateria de qualquer aparelho eletrônico que esteja sob sua posse, incluindo os sinais de alarme e os modos de vibração e silencioso.
- 12 - O uso de quaisquer funcionalidades de aparelhos, tais como telefone celular (e seus aplicativos), aparelhos sonoros, receptor/transmissor, gravador, agenda eletrônica, tablet, notebook ou similares, calculadora, palm-top, relógio com calculadora e/ou receptor, qualquer equipamento que possibilite comunicação externa, incorrerá em exclusão do candidato do Certame, mesmo que o aparelho esteja dentro do envelope de segurança que será distribuído pelo IBAM.
- 13 - Os celulares e outros aparelhos eletrônicos deverão permanecer desligados até a saída do candidato do local de realização das provas.
- 14 - É aconselhável que os candidatos retirem as baterias dos celulares, garantindo que nenhum som seja emitido, inclusive do despertador caso seja ativado.
- 15 - Durante a prova, não serão permitidas qualquer espécie de consulta a códigos, livros, manuais, impressos, anotações e/ou outro tipo de pesquisa, utilização de outro material não fornecido pelo IBAM, uso de relógio com calculadora, telefone celular e/ou qualquer equipamento eletrônico, protetor auricular, boné, gorro, chapéu e óculos de sol.
- 16 - O candidato que necessitar usar boné, gorro, chapéu, protetor auricular ou óculos de sol na sala de provas deverá ter justificativa médica e o(s) objeto(s) será(ão) verificado(s) pela coordenação.
- 17 - O Instituto Brasileiro de Administração Municipal não se responsabilizará por perda ou extravio de documentos ou objetos ocorridos no local de realização das provas, nem por danos neles causados.
- 18 - Em nenhuma hipótese haverá segunda chamada ou repetição de prova ou ainda, aplicação da prova em outra data, locais ou horários diferentes dos divulgados neste Edital de Convocação.
- 19 - O candidato não poderá alegar desconhecimentos quaisquer sobre a realização da prova como justificativa de sua ausência.
- 20 - O não comparecimento às provas, qualquer que seja o motivo, caracterizará desistência do candidato e resultará na eliminação do Concurso Público.
- 21 - O candidato deverá comparecer ao local designado munido de lápis, borracha e caneta esferográfica de tinta preta ou azul.
- 24 - As provas, para todos os empregos terão a duração de 3 (três) horas.
- 25 - O candidato, ao terminar a prova, entregará ao fiscal as Folhas de Respostas devidamente assinada e identificada com sua impressão digital. Terminada a prova, o candidato poderá levar consigo o Caderno de Questões da Prova.
- 26 - Somente, após decorrido o tempo de **uma hora e meia do início das provas**, o candidato poderá deixar a sala de aplicação das provas.
- 27 - Por razão de segurança, os Cadernos de Questões das Provas somente serão entregues aos candidatos no local de aplicação das provas, após decorrido o tempo mínimo de **uma hora e meia**.
- 28 - Os 02 (dois) últimos candidatos a terminarem as provas somente poderão deixar o local de aplicação juntos.
- 29 - A candidata que tiver necessidade de amamentar, durante a realização das provas, deverá levar um acompanhante com maioria legal que ficará em sala reservada e que será responsável pela guarda da criança. O acompanhante que ficará responsável pela criança, também deverá permanecer no local designado pela Coordenação, e se submeterá a todas as normas constantes no Edital, inclusive no tocante ao uso de equipamento eletrônico e celular.
- 30 - A candidata, nesta condição, que não levar acompanhante, não realizará a prova.
- 31 - Não haverá compensação do tempo de amamentação no tempo de duração de prova.
- 32 - Exceto no caso previsto acima, não será permitida a presença de acompanhante no local de aplicação das provas.
- 33 - O candidato também poderá informar-se quanto à sala onde realizará sua prova através das listas que serão afixadas nos locais de aplicação das provas ou através do site www.ibamsp-concursos.org.br no link "área do candidato": <http://www.ibamsp-concursos.org.br/site/concursos/areadocandidato/547>**

Anexo: Relação de Candidatos por empregos públicos com local de realização das Provas Objetivas e horário de abertura dos prédios.

Para que não se alegue ignorância, faz baixar o presente Edital que será publicado na Imprensa Oficial do Município de Jundiá, disponível no site da DAE www.daejundiai.com.br e no site do IBAM www.ibamsp-concursos.org.br.

ARMANDO MIETTO JUNIOR
Presidente da Comissão Especial do Concurso Público

ANEXO DO EDITAL DE CONVOCAÇÃO PARA PROVAS OBJETIVAS

Relação de Candidatos por emprego com local de realização das Provas Objetivas e horário de abertura dos prédios.

102- AFERIDOR DE HIDRÔMETROS

Inscrição	Candidato	Prédio	Sala	Horário Abertura
57120	ABERSON JOSÉ DE BARROS	UNIP JUNDIAÍ - BLOCO D	D11	07:50
77333	ABNER PEREIRA DOS SANTOS	UNIP JUNDIAÍ - BLOCO D	D11	07:50
54133	ADAILTON MOREIRA DA SILVA GOMES	UNIP JUNDIAÍ - BLOCO D	D11	07:50
56432	ADEMAR JUSTINO DE MATOS	UNIP JUNDIAÍ - BLOCO D	D11	07:50
71324	ADEMILSON JOSÉ DE SOUZA	UNIP JUNDIAÍ - BLOCO D	D11	07:50
64899	ADENILSON SAMPAIO	UNIP JUNDIAÍ - BLOCO D	D11	07:50
77804	ADILSON BISPO DE OLIVEIRA	UNIP JUNDIAÍ - BLOCO D	D11	07:50
66315	ADILSON DOMINGOS NARDES	UNIP JUNDIAÍ - BLOCO D	D11	07:50
76058	ADIMILSON FERNANDES LABOREDO	UNIP JUNDIAÍ - BLOCO D	D11	07:50
75912	ADLER YVES	UNIP JUNDIAÍ - BLOCO D	D11	07:50
79830	ADNAN ZAMPA	UNIP JUNDIAÍ - BLOCO D	D11	07:50
82438	ADRIANA BARBOSA COUY	UNIP JUNDIAÍ - BLOCO D	D11	07:50
69935	ADRIANA FREIRE BRANDÃO	UNIP JUNDIAÍ - BLOCO D	D11	07:50
75049	ADRIANA LEIKO SAGA CAMBOY	UNIP JUNDIAÍ - BLOCO D	D11	07:50
77278	ADRIANO BENEDITO DA SILVA	UNIP JUNDIAÍ - BLOCO D	D11	07:50
56848	ADRIANO CARLOS RIBEIRO	UNIP JUNDIAÍ - BLOCO D	D11	07:50
75769	ADRIANO CLAYTON DA SILVA	UNIP JUNDIAÍ - BLOCO D	D11	07:50
80237	ADRIANO DO CARMO SILVA	UNIP JUNDIAÍ - BLOCO D	D11	07:50
73554	ADRIANO GUSMÃO DA SILVA	UNIP JUNDIAÍ - BLOCO D	D11	07:50
78300	ADRIANO HAMILTON DOS SANTOS	UNIP JUNDIAÍ - BLOCO D	D11	07:50
82083	ADRIANO LEMOS PEIXOTO	UNIP JUNDIAÍ - BLOCO D	D11	07:50
72988	ADRIANO MATUNAGA NASCIMENTO	UNIP JUNDIAÍ - BLOCO D	D11	07:50
69506	ADRIANO RAMOS DOS SANTOS	UNIP JUNDIAÍ - BLOCO D	D11	07:50
67811	AGNALDO CAETANO DE SOUZA COSTA	UNIP JUNDIAÍ - BLOCO D	D11	07:50
80314	ALAN FELIZARDO	UNIP JUNDIAÍ - BLOCO D	D11	07:50
74860	ALAN FERREIRA GANDRA	UNIP JUNDIAÍ - BLOCO D	D11	07:50
73920	ALAN GOMES FREITAS	UNIP JUNDIAÍ - BLOCO D	D11	07:50
69806	ALBERTO DIAS DA SILVA	UNIP JUNDIAÍ - BLOCO D	D11	07:50
81157	ALDAIR GONÇALVES BARBOSA	UNIP JUNDIAÍ - BLOCO D	D11	07:50
59956	ALDO GONÇALVES BARBOSA	UNIP JUNDIAÍ - BLOCO D	D11	07:50
81221	ALDO PIMENTA DE AGUILAR	UNIP JUNDIAÍ - BLOCO D	D11	07:50
59707	ALESSANDRO CESAR GANDINI	UNIP JUNDIAÍ - BLOCO D	D11	07:50
62710	ALESSANDRO JOSE PEREIRA DE OLIVEIRA	UNIP JUNDIAÍ - BLOCO D	D11	07:50
77335	ALEX CARDOSO BUENO	UNIP JUNDIAÍ - BLOCO D	D11	07:50

Página 2 de 215



DAE

Página 3 de 215

62560	ALEX DA SILVA FIDELIS	UNIP JUNDIAÍ - BLOCO D	D11	07:50
81783	ALEX DE ALMEIDA SOARES	UNIP JUNDIAÍ - BLOCO D	D11	07:50
79947	ALEX LEI XAVIER DE MELO PARIZ	UNIP JUNDIAÍ - BLOCO D	D11	07:50
58027	ALEX RODRIGUEZ DOS SANTOS	UNIP JUNDIAÍ - BLOCO D	D12	07:50
75558	ALEX SILVA PEREIRA	UNIP JUNDIAÍ - BLOCO D	D12	07:50
53939	ALEXANDRE ALVES PORTO	UNIP JUNDIAÍ - BLOCO D	D12	07:50
77657	ALEXANDRE AP.DE ALMEIDA	UNIP JUNDIAÍ - BLOCO D	D12	07:50
75841	ALEXANDRE AVELINO DA SILVA	UNIP JUNDIAÍ - BLOCO D	D12	07:50
61700	ALEXANDRE DE LIMA FLORES	UNIP JUNDIAÍ - BLOCO D	D12	07:50
78423	ALEXANDRE DONIZETI DA SILVA	UNIP JUNDIAÍ - BLOCO D	D12	07:50
73387	ALEXANDRE DOS SANTOS PEDRO	UNIP JUNDIAÍ - BLOCO D	D12	07:50
59382	ALEXANDRE JOSÉ DE SOUZA BRANCO	UNIP JUNDIAÍ - BLOCO D	D12	07:50
58076	ALEXANDRE JOSE ZANINETTI	UNIP JUNDIAÍ - BLOCO D	D12	07:50
69487	ALEXANDRE ORVALINO BUTZKE MACHADO	UNIP JUNDIAÍ - BLOCO D	D12	07:50
80099	ALEXANDRE SILVA	UNIP JUNDIAÍ - BLOCO D	D12	07:50
71888	ALEXSANDER DA SILVA	UNIP JUNDIAÍ - BLOCO D	D12	07:50
73783	ALEXSANDRO DA SILVA COUTINHO	UNIP JUNDIAÍ - BLOCO D	D12	07:50
56389	ALEXSANDRO DOS SANTOS GALVÃO	UNIP JUNDIAÍ - BLOCO D	D12	07:50
76706	ALINE BRUNA BANDEIRA DE MOURA	UNIP JUNDIAÍ - BLOCO D	D12	07:50
50297	ALINE DE OLIVEIRA SOLDA	UNIP JUNDIAÍ - BLOCO D	D12	07:50
77213	ALINE DOMINGOS DE SOUZA	UNIP JUNDIAÍ - BLOCO D	D12	07:50
78756	ALINE PAES DA SILVA	UNIP JUNDIAÍ - BLOCO D	D12	07:50
78075	ALISON BORTOLOTI	UNIP JUNDIAÍ - BLOCO D	D12	07:50
52635	ALISON JOSÉ REIS SILVA	UNIP JUNDIAÍ - BLOCO D	D12	07:50
80226	ALISSON TOMAZ ARANTES	UNIP JUNDIAÍ - BLOCO D	D12	07:50
69579	ALLAN DOS SANTOS SILVA	UNIP JUNDIAÍ - BLOCO D	D12	07:50
69521	ALLEKSANDRE RODRIGUES DE SOUZA	UNIP JUNDIAÍ - BLOCO D	D12	07:50
82622	ALVIMAR GONCALVES	UNIP JUNDIAÍ - BLOCO D	D12	07:50
54672	AMANDA PEREIRA BIANQUI	UNIP JUNDIAÍ - BLOCO D	D12	07:50
50307	AMARILDO DIAS DE LIMA	UNIP JUNDIAÍ - BLOCO D	D12	07:50
56139	AMARIO DIAS DOS SANTOS	UNIP JUNDIAÍ - BLOCO D	D12	07:50
76174	AMILTON DOUGLAS CORREIA BARBOSA	UNIP JUNDIAÍ - BLOCO D	D12	07:50
75632	AMILTON OLIVEIRA BARBOSA	UNIP JUNDIAÍ - BLOCO D	D12	07:50
60065	ANA EDNA DA SILVA SANTOS	UNIP JUNDIAÍ - BLOCO D	D12	07:50
78403	ANA MARIA LOPES	UNIP JUNDIAÍ - BLOCO D	D12	07:50
77900	ANDERSON CARLOS FERREIRA DA SILVA	UNIP JUNDIAÍ - BLOCO D	D12	07:50
74686	ANDERSON CLAYTON APARECIDO BONDADÉ	UNIP JUNDIAÍ - BLOCO D	D12	07:50
65774	ANDERSON DE ARRUDA DE OLIVEIRA	UNIP JUNDIAÍ - BLOCO D	D12	07:50
59849	ANDERSON FELIPE BARBOSA BREDDA	UNIP JUNDIAÍ - BLOCO D	D12	07:50
58999	ANDERSON ROBERTO GARCIA COLLANGE	UNIP JUNDIAÍ - BLOCO D	D12	07:50
81409	ANDERSON TREGANCINI JUNIOR	UNIP JUNDIAÍ - BLOCO D	D13	07:50
75717	ANDRE ALVES MARTINS	UNIP JUNDIAÍ - BLOCO D	D13	07:50
56683	ANDRÉ AZEVEDO DE SOUZA	UNIP JUNDIAÍ - BLOCO D	D13	07:50
78580	ANDRÉ JOAQUIM DE SOUZA	UNIP JUNDIAÍ - BLOCO D	D13	07:50
82010	ANDRÉ LUIZ BENEDETI	UNIP JUNDIAÍ - BLOCO D	D13	07:50
63683	ANDRE LUIZ DE OLIVEIRA MATOS	UNIP JUNDIAÍ - BLOCO D	D13	07:50
73780	ANDRE SIGWALT DE OLIVEIRA PEZZO	UNIP JUNDIAÍ - BLOCO D	D13	07:50
65471	ANDREA GUSMÃO RODRIGUES SOUZA	UNIP JUNDIAÍ - BLOCO D	D13	07:50
54796	ANDREA SILVA ALVES DOS SANTOS	UNIP JUNDIAÍ - BLOCO D	D13	07:50
77088	ANDRESSA DA SILVA GANDRA	UNIP JUNDIAÍ - BLOCO D	D13	07:50
52722	ANSELMO ROBARDELLI	UNIP JUNDIAÍ - BLOCO D	D13	07:50
62919	ANTÔNIA CÉLIA DA SILVA	UNIP JUNDIAÍ - BLOCO D	D13	07:50
82176	ANTONIO ANGELO MOURA CUNHA	UNIP JUNDIAÍ - BLOCO D	D13	07:50
75288	ANTONIO ANUNCIAÇÃO DE JESUS	UNIP JUNDIAÍ - BLOCO D	D13	07:50
78970	ANTONIO BRENTAN	UNIP JUNDIAÍ - BLOCO D	D13	07:50
70007	ANTONIO CARLOS BARBOZA	UNIP JUNDIAÍ - BLOCO D	D13	07:50
56548	ANTONIO CELSO PINHEIRO JUNIOR	UNIP JUNDIAÍ - BLOCO D	D13	07:50
65279	ANTONIO CLÁUDIO FERREIRA	UNIP JUNDIAÍ - BLOCO D	D13	07:50
77571	ANTONIO FERREIRA SOBRINHO	UNIP JUNDIAÍ - BLOCO D	D13	07:50
67366	ANTONIO GONÇALVES DA SILVA NETO	UNIP JUNDIAÍ - BLOCO D	D13	07:50
50930	ANTONIO HENRIQUE SILVA	UNIP JUNDIAÍ - BLOCO D	D13	07:50
79691	ANTONIO LUIS DIAS CARVALHO	UNIP JUNDIAÍ - BLOCO D	D13	07:50
71160	ANTONIO MARCOS BOCATO	UNIP JUNDIAÍ - BLOCO D	D13	07:50
63694	ANTÔNIO ROBERTO LOERTI DIAS	UNIP JUNDIAÍ - BLOCO D	D13	07:50
68837	ANTÔNIO ROGÉRIO MATEUS	UNIP JUNDIAÍ - BLOCO D	D13	07:50
57703	ANTONIO SOUZA DE JESUS FILHO	UNIP JUNDIAÍ - BLOCO D	D13	07:50
80600	APARECIDO DONIZETE DA SILVA	UNIP JUNDIAÍ - BLOCO D	D13	07:50
82225	APARECIDO EDSON CHERINO	UNIP JUNDIAÍ - BLOCO D	D13	07:50
63260	ARCILIO DE LIMA JUNIOR	UNIP JUNDIAÍ - BLOCO D	D13	07:50
66364	ARIANA RIBEIRO SEGATTO ARRUDA	UNIP JUNDIAÍ - BLOCO D	D13	07:50
79433	ARIEDNO VILAS BOAS BONFIM	UNIP JUNDIAÍ - BLOCO D	D13	07:50
69441	ARLEI REAME	UNIP JUNDIAÍ - BLOCO D	D13	07:50
55573	ARTUR DE ASSIS FERRARI JUNIOR	UNIP JUNDIAÍ - BLOCO D	D13	07:50
79456	ARTUR DOS SANTOS MEDEIROS	UNIP JUNDIAÍ - BLOCO D	D13	07:50
51394	ATENILSON ARAÚJO DE NOVAES	UNIP JUNDIAÍ - BLOCO D	D13	07:50
75890	AUDER OLIVEIRA RÉDUA	UNIP JUNDIAÍ - BLOCO D	D13	07:50
67307	AUGUSTO GONÇALVES PAULINO	UNIP JUNDIAÍ - BLOCO D	D14	07:50
76359	AUGUSTO MATOS DA SILVA	UNIP JUNDIAÍ - BLOCO D	D14	07:50
82163	AVELINO SOARES MIRANDA	UNIP JUNDIAÍ - BLOCO D	D14	07:50
50583	BÁRBARA MUNICK ALVES SILVA	UNIP JUNDIAÍ - BLOCO D	D14	07:50
80895	BELMIDIO EUGÊNIO FILHO	UNIP JUNDIAÍ - BLOCO D	D14	07:50
67780	BENEAMINO TONIATO NETO	UNIP JUNDIAÍ - BLOCO D	D14	07:50
76108	BENEDICTO ANDRÉ CASTANHO	UNIP JUNDIAÍ - BLOCO D	D14	07:50
54582	BIANCA MARIA LIMA	UNIP JUNDIAÍ - BLOCO D	D14	07:50

Página 3 de 215



DAE

Página 4 de 215

77669	BOANERGES DE ARAUJO DOS SANTOS	UNIP JUNDIAÍ - BLOCO D	D14	07:50
69106	BRUNO DANIEL DO CARMO	UNIP JUNDIAÍ - BLOCO D	D14	07:50
75215	BRUNO DE CARVALHO	UNIP JUNDIAÍ - BLOCO D	D14	07:50
64291	BRUNO DE OLIVEIRA MARTINS	UNIP JUNDIAÍ - BLOCO D	D14	07:50
77933	BRUNO EVANGELISTA DE JESUS ALVES BARBOSA	UNIP JUNDIAÍ - BLOCO D	D14	07:50
68739	BRUNO FONSECA SILVA	UNIP JUNDIAÍ - BLOCO D	D14	07:50
82608	BRUNO HENRIQUE TEIXEIRA GUTIERREZ	UNIP JUNDIAÍ - BLOCO D	D14	07:50
80998	BRUNO JULIANI PINTO	UNIP JUNDIAÍ - BLOCO D	D14	07:50
81352	BRUNO ORDONHES DO CARMO	UNIP JUNDIAÍ - BLOCO D	D14	07:50
70928	BRUNO PEREIRA DE SOUZA	UNIP JUNDIAÍ - BLOCO D	D14	07:50
76546	BRUNO SIMÃO RODRIGUES	UNIP JUNDIAÍ - BLOCO D	D14	07:50
66834	BRUNO YURI CALESTINI VIOLA	UNIP JUNDIAÍ - BLOCO D	D14	07:50
67435	CAIO DE MORAES PERANDINI	UNIP JUNDIAÍ - BLOCO D	D14	07:50
81611	CAIO VINICIUS PEREIRA	UNIP JUNDIAÍ - BLOCO D	D14	07:50
73041	CAMILA RODRIGUES DE SOUZA	UNIP JUNDIAÍ - BLOCO D	D14	07:50
73050	CARLOS ALBERTO FRANCO	UNIP JUNDIAÍ - BLOCO D	D14	07:50
71874	CARLOS ALBERTO OLIVEIRA DOS SANTOS	UNIP JUNDIAÍ - BLOCO D	D14	07:50
57923	CARLOS ALBERTO SILVA DE FREITAS	UNIP JUNDIAÍ - BLOCO D	D14	07:50
62467	CARLOS ALVARENGA JUNIOR	UNIP JUNDIAÍ - BLOCO D	D14	07:50
72489	CARLOS AUGUSTO DA CONCEICAO	UNIP JUNDIAÍ - BLOCO D	D14	07:50
69739	CARLOS DIAS PEIXOTO	UNIP JUNDIAÍ - BLOCO D	D14	07:50
55743	CARLOS EDUARDO ALVES LOURENÇO	UNIP JUNDIAÍ - BLOCO D	D14	07:50
75961	CARLOS EDUARDO BENTO	UNIP JUNDIAÍ - BLOCO D	D14	07:50
83253	CARLOS FERNANDO ALTAIR PEREIRA ALMEIDA	UNIP JUNDIAÍ - BLOCO D	D14	07:50
57426	CARLOS HENRIQUE DA SILVA	UNIP JUNDIAÍ - BLOCO D	D14	07:50
66726	CARLOS HENRIQUE FAVERSANI	UNIP JUNDIAÍ - BLOCO D	D14	07:50
64263	CARLOS ROBERTO CECATO	UNIP JUNDIAÍ - BLOCO D	D14	07:50
82056	CARLOS RODRIGO BELMONTE DE OLIVEIRA	UNIP JUNDIAÍ - BLOCO D	D14	07:50
51416	CAROLINE COSTA E SILVA ARAÚJO	UNIP JUNDIAÍ - BLOCO D	D14	07:50
79467	CELESTINO JOSÉ DE SOUZA JUNIOR	UNIP JUNDIAÍ - BLOCO D	D14	07:50
78963	CÉLIO PINHEIRO GOMES	UNIP JUNDIAÍ - BLOCO D	D14	07:50
60187	CELSO APARECIDO PADOVAM	UNIP JUNDIAÍ - BLOCO D	D14	07:50
75894	CELSO HENRIQUE DA CONCEIÇÃO	UNIP JUNDIAÍ - BLOCO D	D14	07:50
69281	CELSO ISAIAS STELARI	UNIP JUNDIAÍ - BLOCO D	D14	07:50
58905	CESAR ADRIANO DOS SANTOS	UNIP JUNDIAÍ - BLOCO D	D15	07:50
77039	CÉSAR AUGUSTO FERNANDES	UNIP JUNDIAÍ - BLOCO D	D15	07:50
81107	CÉSAR JOSÉ DE SÁ	UNIP JUNDIAÍ - BLOCO D	D15	07:50
75761	CÉSAR LOPES DINIZ	UNIP JUNDIAÍ - BLOCO D	D15	07:50
82491	CHRISTOPHER RICARDO TIMPONI	UNIP JUNDIAÍ - BLOCO D	D15	07:50
53154	CÍCERO AUGUSTO AMBRÓSIO DOS SANTOS	UNIP JUNDIAÍ - BLOCO D	D15	07:50
60018	CÍCERO RENATO DUARTE DE OLIVEIRA	UNIP JUNDIAÍ - BLOCO D	D15	07:50
70378	CLAUDEMIR DE FARIA PEREIRA	UNIP JUNDIAÍ - BLOCO D	D15	07:50
82670	CLAUDEMIR MARCEL DE FARIA	UNIP JUNDIAÍ - BLOCO D	D15	07:50
64610	CLAUDIA PEREIRA GUGEL	UNIP JUNDIAÍ - BLOCO D	D15	07:50
58517	CLAUDINEI DE SOUZA GONÇALVES	UNIP JUNDIAÍ - BLOCO D	D15	07:50
61152	CLAUDINO LIMA DA CRUZ	UNIP JUNDIAÍ - BLOCO D	D15	07:50
59305	CLAUDIO BOER	UNIP JUNDIAÍ - BLOCO D	D15	07:50
52784	CLAUDIO JORGE COLAÇO	UNIP JUNDIAÍ - BLOCO D	D15	07:50
60349	CLAUDIO RAMOS BERNARDES	UNIP JUNDIAÍ - BLOCO D	D15	07:50
79913	CLAYTON APARECIDO DE BARROS	UNIP JUNDIAÍ - BLOCO D	D15	07:50
71120	CLAYTON SALUSTIANO DA SILVA	UNIP JUNDIAÍ - BLOCO D	D15	07:50
58645	CLEBER ARTELINO DA SILVA	UNIP JUNDIAÍ - BLOCO D	D15	07:50
58344	CLEILTON NUNES DA SILVA	UNIP JUNDIAÍ - BLOCO D	D15	07:50
55093	CLEO DINIZ	UNIP JUNDIAÍ - BLOCO D	D15	07:50
60805	CLODOALDO DONIZETTI RODRIGUES	UNIP JUNDIAÍ - BLOCO D	D15	07:50
68525	CRIFHISTHION FERREIRA DE MORAIS	UNIP JUNDIAÍ - BLOCO D	D15	07:50
63564	CRISTIAN DE SOUZA MARTINS	UNIP JUNDIAÍ - BLOCO D	D15	07:50
72430	CRISTIANO ALVES VIANA	UNIP JUNDIAÍ - BLOCO D	D15	07:50
61300	CRISTIANO CARDOSO GOMES	UNIP JUNDIAÍ - BLOCO D	D15	07:50
52516	CRISTIANO CARLOS HENRIQUE DORTE	UNIP JUNDIAÍ - BLOCO D	D15	07:50
75460	CYRÓ MARCOS AURÉLIO ROLIM NETO	UNIP JUNDIAÍ - BLOCO D	D15	07:50
70645	DACKSON PEREIRA VIEIRA	UNIP JUNDIAÍ - BLOCO D	D15	07:50
76476	DAIANE CRISTINE SILVÉRIO ALEIXO	UNIP JUNDIAÍ - BLOCO D	D15	07:50
78901	DANCAERTE DE SOUZA VIANA	UNIP JUNDIAÍ - BLOCO D	D15	07:50
69381	DANIEL ALVES PEREIRA	UNIP JUNDIAÍ - BLOCO D	D15	07:50
69925	DANIEL ANTUNES FERREIRA	UNIP JUNDIAÍ - BLOCO D	D15	07:50
76586	DANIEL BRANDÃO DORATIOTTO	UNIP JUNDIAÍ - BLOCO D	D15	07:50
51047	DANIEL DOS SANTOS ANDRADE	UNIP JUNDIAÍ - BLOCO D	D15	07:50
79928	DANIEL FAGANELLO NERY	UNIP JUNDIAÍ - BLOCO D	D15	07:50
52471	DANIEL FRANK LEMES DA SILVA	UNIP JUNDIAÍ - BLOCO D	D15	07:50
59600	DANIEL GRISOTTO LEME	UNIP JUNDIAÍ - BLOCO D	D16	07:50
80978	DANIEL KIYOMASA MIYAHARA IAMACITA	UNIP JUNDIAÍ - BLOCO D	D16	07:50
57908	DANIEL NOGUEIRA DA SILVA	UNIP JUNDIAÍ - BLOCO D	D16	07:50
79760	DANIEL SOARES DA SILVA	UNIP JUNDIAÍ - BLOCO D	D16	07:50
62507	DANIEL VITOR MOTTA SILVEIRA	UNIP JUNDIAÍ - BLOCO D	D16	07:50
66653	DANILO ABOU MOURAD	UNIP JUNDIAÍ - BLOCO D	D16	07:50
66439	DANILO AUGUSTO DA SILVEIRA QUEIROZ	UNIP JUNDIAÍ - BLOCO D	D16	07:50
67214	DANILO DE OLIVEIRA LIMA	UNIP JUNDIAÍ - BLOCO D	D16	07:50
52767	DANILO ROSA POLLI	UNIP JUNDIAÍ - BLOCO D	D16	07:50
72851	DANILO SEIXAS CASTALDO	UNIP JUNDIAÍ - BLOCO D	D16	07:50
78509	DANITIELI COSTA SOUZA	UNIP JUNDIAÍ - BLOCO D	D16	07:50
81088	DARCY ALMEIDA SILVA	UNIP JUNDIAÍ - BLOCO D	D16	07:50
75631	DAVI AGUIRRA DA SILVA OLIVEIRA	UNIP JUNDIAÍ - BLOCO D	D16	07:50
54725	DAVI DE OLIVEIRA DUARTE	UNIP JUNDIAÍ - BLOCO D	D16	07:50

Página 4 de 215



DAE

Página 5 de 215

72031	DAVI DE VASCONCELOS SILVA	UNIP JUNDIAÍ - BLOCO D	D16	07:50
79343	DAVID DE OLIVEIRA SILVA	UNIP JUNDIAÍ - BLOCO D	D16	07:50
76411	DAVID FERNANDO LEITE	UNIP JUNDIAÍ - BLOCO D	D16	07:50
58159	DAVID QUELIS	UNIP JUNDIAÍ - BLOCO D	D16	07:50
81769	DÉBORA MARVILA ANDUZ	UNIP JUNDIAÍ - BLOCO D	D16	07:50
82756	DÉCIO POLLI JÚNIOR	UNIP JUNDIAÍ - BLOCO D	D16	07:50
76371	DEJANE DE OLIVEIRA FONSECA	UNIP JUNDIAÍ - BLOCO D	D16	07:50
75903	DENILSON LUCAS RODRIGUES	UNIP JUNDIAÍ - BLOCO D	D16	07:50
54492	DENIS ALAN DE ALMEIDA	UNIP JUNDIAÍ - BLOCO D	D16	07:50
81588	DENIS CLEBER ANJOS SILVA	UNIP JUNDIAÍ - BLOCO D	D16	07:50
75524	DENISE DE OLIVEIRA ANZOLIN	UNIP JUNDIAÍ - BLOCO D	D16	07:50
70742	DENYS OLÍVIO DE OLIVEIRA	UNIP JUNDIAÍ - BLOCO D	D16	07:50
82981	DIEGO COLLER FORMAGGIO	UNIP JUNDIAÍ - BLOCO D	D16	07:50
78565	DIEGO DE OLIVEIRA SANTOS	UNIP JUNDIAÍ - BLOCO D	D16	07:50
82032	DIEGO DO CARMO OLIVEIRA	UNIP JUNDIAÍ - BLOCO D	D16	07:50
60864	DIEGO DOS REIS RANGEL MAGALHAES GOMES	UNIP JUNDIAÍ - BLOCO D	D16	07:50
55877	DIEGO FERNANDES MAIA	UNIP JUNDIAÍ - BLOCO D	D16	07:50
68807	DIEGO FRANCISCO PIRES	UNIP JUNDIAÍ - BLOCO D	D16	07:50
69869	DIEGO KOHLER	UNIP JUNDIAÍ - BLOCO D	D16	07:50
58417	DIEGO OLIVEIRA DA SILVA	UNIP JUNDIAÍ - BLOCO D	D16	07:50
70288	DIEGO SANTOS MANTOVANI	UNIP JUNDIAÍ - BLOCO D	D16	07:50
50774	DIEGO SILVA CHAGAS	UNIP JUNDIAÍ - BLOCO D	D16	07:50
56687	DILEAN MOLERO ESTEVÃO	UNIP JUNDIAÍ - BLOCO D	D17	07:50
67745	DILMA GOMES BUENO	UNIP JUNDIAÍ - BLOCO D	D17	07:50
51332	DIMITRIUS ALVES GREGO	UNIP JUNDIAÍ - BLOCO D	D17	07:50
53431	DIÓGENES DOS SANTOS LEMOS	UNIP JUNDIAÍ - BLOCO D	D17	07:50
62607	DIOGO CÁSSIO COSTA DOS SANTOS	UNIP JUNDIAÍ - BLOCO D	D17	07:50
80667	DIOGO NICOLAU DE MORAIS	UNIP JUNDIAÍ - BLOCO D	D17	07:50
77055	DIOGO PEIXOTO DE ANDRADE	UNIP JUNDIAÍ - BLOCO D	D17	07:50
79499	DIOGO ROSA GALVÃO	UNIP JUNDIAÍ - BLOCO D	D17	07:50
54363	DONIZETE CONTARIN	UNIP JUNDIAÍ - BLOCO D	D17	07:50
71414	DONIZETE DE BRITO	UNIP JUNDIAÍ - BLOCO D	D17	07:50
57031	DONIZETE DE JESUS DE SANTANA	UNIP JUNDIAÍ - BLOCO D	D17	07:50
58940	DONIZETE FERNANDES BALEEIRO	UNIP JUNDIAÍ - BLOCO D	D17	07:50
64623	DONIZETH APARECIDO DE ANDRADE	UNIP JUNDIAÍ - BLOCO D	D17	07:50
72948	DOUGLAS DA SILVA BRILHANTE	UNIP JUNDIAÍ - BLOCO D	D17	07:50
65886	DOUGLAS FERREIRA DA SILVA	UNIP JUNDIAÍ - BLOCO D	D17	07:50
77732	DOUGLAS LOPES	UNIP JUNDIAÍ - BLOCO D	D17	07:50
62294	DOUGLAS MACENA DE AZEVEDO	UNIP JUNDIAÍ - BLOCO D	D17	07:50
71012	DOUGLAS OLIVEIRA SANTANA	UNIP JUNDIAÍ - BLOCO D	D17	07:50
65382	DOUGLAS VALENTIM BONELLI	UNIP JUNDIAÍ - BLOCO D	D17	07:50
64910	EDER JOSE DA SILVA	UNIP JUNDIAÍ - BLOCO D	D17	07:50
83190	EDER MESSIAS SILVA DUARE	UNIP JUNDIAÍ - BLOCO D	D17	07:50
65745	EDERSON BIAZOLLI	UNIP JUNDIAÍ - BLOCO D	D17	07:50
60862	EDEVALDO CANDIL RODRIGUES	UNIP JUNDIAÍ - BLOCO D	D17	07:50
67706	EDILSON DE OLIVEIRA ROSA	UNIP JUNDIAÍ - BLOCO D	D17	07:50
78476	EDILSON RABELLO ROSSI	UNIP JUNDIAÍ - BLOCO D	D17	07:50
81601	EDIMILSON PEGO NASCIMENTO	UNIP JUNDIAÍ - BLOCO D	D17	07:50
78067	EDINAN ALEXANDRE SOARES	UNIP JUNDIAÍ - BLOCO D	D17	07:50
56517	EDINEI FERNANDES	UNIP JUNDIAÍ - BLOCO D	D17	07:50
60680	EDISON BARCARO	UNIP JUNDIAÍ - BLOCO D	D17	07:50
76508	EDIVALDO LEME DO PRADO	UNIP JUNDIAÍ - BLOCO D	D17	07:50
65762	EDLANA LIMA DOS SANTOS	UNIP JUNDIAÍ - BLOCO D	D17	07:50
62977	EDLEUZA FRANCOTTI	UNIP JUNDIAÍ - BLOCO D	D17	07:50
76157	EDMILSON DO NASCIMENTO JUNIOR	UNIP JUNDIAÍ - BLOCO D	D17	07:50
58223	EDNALDO ALVES DE MOURA	UNIP JUNDIAÍ - BLOCO D	D17	07:50
78047	EDNALDO DA SILVA ARAÚJO	UNIP JUNDIAÍ - BLOCO D	D17	07:50
76457	EDNALDO DE JESUS	UNIP JUNDIAÍ - BLOCO D	D17	07:50
60486	EDNELSON LUIS ROCCO	UNIP JUNDIAÍ - BLOCO D	D18	07:50
66198	EDSON DA SILVA GOMES	UNIP JUNDIAÍ - BLOCO D	D18	07:50
50733	EDSON FLORENTINO DOS SANTOS	UNIP JUNDIAÍ - BLOCO D	D18	07:50
53041	EDSON GAMA	UNIP JUNDIAÍ - BLOCO D	D18	07:50
57090	EDUARDO BARBOSA MARQUES	UNIP JUNDIAÍ - BLOCO D	D18	07:50
81476	EDUARDO DE ARAÚJO	UNIP JUNDIAÍ - BLOCO D	D18	07:50
71498	EDUARDO DE FARIA ARAÚJO	UNIP JUNDIAÍ - BLOCO D	D18	07:50
53205	EDUARDO GIAMPIETRO	UNIP JUNDIAÍ - BLOCO D	D18	07:50
68343	EDUARDO LOBÃO DUTRA	UNIP JUNDIAÍ - BLOCO D	D18	07:50
81339	EDUARDO NASCIMENTO DA SILVA	UNIP JUNDIAÍ - BLOCO D	D18	07:50
80225	EDUARDO PAIVA DA SILVA	UNIP JUNDIAÍ - BLOCO D	D18	07:50
72847	EDUARDO TADEU DE ALMEIDA	UNIP JUNDIAÍ - BLOCO D	D18	07:50
54112	EDVALDO FLORENTINO SANTOS	UNIP JUNDIAÍ - BLOCO D	D18	07:50
50407	EDVANES ALVES DO VALLE	UNIP JUNDIAÍ - BLOCO D	D18	07:50
80361	ELAINE APARECIDA LOPES	UNIP JUNDIAÍ - BLOCO D	D18	07:50
66061	ELIANA APARECIDA OLIVEIRA BOTTAZOLI	UNIP JUNDIAÍ - BLOCO D	D18	07:50
70885	ELIANA BARBARA	UNIP JUNDIAÍ - BLOCO D	D18	07:50
72972	ELIANE LEITE CAVALCANTE NEPOMUCENO	UNIP JUNDIAÍ - BLOCO D	D18	07:50
58127	ELIAS DO AMARAL SILVA	UNIP JUNDIAÍ - BLOCO D	D18	07:50
76955	ELIEL PAES DA SILVA	UNIP JUNDIAÍ - BLOCO D	D18	07:50
57559	ELIELSON SILVA LIMA	UNIP JUNDIAÍ - BLOCO D	D18	07:50
60592	ELIETE PIMENTEL JACINTO	UNIP JUNDIAÍ - BLOCO D	D18	07:50
82904	ELINALDO GONÇALVES DE MELO	UNIP JUNDIAÍ - BLOCO D	D18	07:50
76111	ELIS REGINA DANTAS DE MENEZES	UNIP JUNDIAÍ - BLOCO D	D18	07:50
82063	ELISANGELA PEREIRA	UNIP JUNDIAÍ - BLOCO D	D18	07:50
52392	ELIZABETH DA SILVA COSTA SANTOS	UNIP JUNDIAÍ - BLOCO D	D18	07:50

Página 5 de 215



DAE

Página 6 de 215

59206	ELIZEU ONOFRE DA SILVA	UNIP JUNDIAÍ - BLOCO D	D18	07:50
78679	ELTON CAIO DAMASIO	UNIP JUNDIAÍ - BLOCO D	D18	07:50
68330	ELTON MARCOS VIEIRA GONÇALVES	UNIP JUNDIAÍ - BLOCO D	D18	07:50
81817	ELTON TORRES LOPES	UNIP JUNDIAÍ - BLOCO D	D18	07:50
63669	EMERSON BARBOSA DE SOUSA	UNIP JUNDIAÍ - BLOCO D	D18	07:50
75015	EMERSON LAURINDO PINTO	UNIP JUNDIAÍ - BLOCO D	D18	07:50
61807	EMERSON PEREIRA	UNIP JUNDIAÍ - BLOCO D	D18	07:50
76282	EMERSON SOUZA BRITO	UNIP JUNDIAÍ - BLOCO D	D18	07:50
73254	EMERSON VIEIRA GIMENES	UNIP JUNDIAÍ - BLOCO D	D18	07:50
71179	ENY PEREIRA BATISTA	UNIP JUNDIAÍ - BLOCO D	D18	07:50
73836	ERIC ROGER SILVA	UNIP JUNDIAÍ - BLOCO D	D19	07:50
71224	ERICK CASTILHO MESTRE	UNIP JUNDIAÍ - BLOCO D	D19	07:50
65469	ERICK WILLIAN BAPTISTA FORMIGONI	UNIP JUNDIAÍ - BLOCO D	D19	07:50
76075	ERICKA DE OLIVEIRA PINTO	UNIP JUNDIAÍ - BLOCO D	D19	07:50
56483	ÉRICO BARBOSA DOS SANTOS	UNIP JUNDIAÍ - BLOCO D	D19	07:50
78839	ERIKS LAU DE LIMA	UNIP JUNDIAÍ - BLOCO D	D19	07:50
75142	ERIONE ALVES PINHEIRO	UNIP JUNDIAÍ - BLOCO D	D19	07:50
67165	ERIVAN ALVES FONSECA	UNIP JUNDIAÍ - BLOCO D	D19	07:50
80000	EVANDRO FERNANDES COPERTINO	UNIP JUNDIAÍ - BLOCO D	D19	07:50
77308	EVANDRO LUIZ TEMPESTA	UNIP JUNDIAÍ - BLOCO D	D19	07:50
73588	EVERALDO JUSTO	UNIP JUNDIAÍ - BLOCO D	D19	07:50
65954	EVERALDO SENA DE MOURA	UNIP JUNDIAÍ - BLOCO D	D19	07:50
55788	EVERTON LUIS PELLEGRINI	UNIP JUNDIAÍ - BLOCO D	D19	07:50
78463	EWERTON DA SILVA OLIVEIRA	UNIP JUNDIAÍ - BLOCO D	D19	07:50
51311	EWERTON MUNIZ DA CRUZ	UNIP JUNDIAÍ - BLOCO D	D19	07:50
57152	FABIANA BERGANTON GREGO	UNIP JUNDIAÍ - BLOCO D	D19	07:50
67942	FABIANO BRAZ MARIANO	UNIP JUNDIAÍ - BLOCO D	D19	07:50
80232	FABIANO DE LIMA GONCALVES	UNIP JUNDIAÍ - BLOCO D	D19	07:50
81205	FABIANO MARQUES	UNIP JUNDIAÍ - BLOCO D	D19	07:50
65823	FABIO AQUINO DOS SANTOS	UNIP JUNDIAÍ - BLOCO D	D19	07:50
75221	FÁBIO CALAURO CAMARGO DA SILVA	UNIP JUNDIAÍ - BLOCO D	D19	07:50
68011	FÁBIO DANIEL GOTARDO	UNIP JUNDIAÍ - BLOCO D	D19	07:50
65828	FABIO DE ARAUJO SOUZA	UNIP JUNDIAÍ - BLOCO D	D19	07:50
79699	FABIO DE SOUZA FRIAS	UNIP JUNDIAÍ - BLOCO D	D19	07:50
79134	FABIO HENRIQUE DA SILVA	UNIP JUNDIAÍ - BLOCO D	D19	07:50
79349	FÁBIO LAUZARINE SILVA	UNIP JUNDIAÍ - BLOCO D	D19	07:50
68220	FABIO LUIZ CUSTODIO	UNIP JUNDIAÍ - BLOCO D	D19	07:50
63174	FÁBIO NUNES BEZERRA	UNIP JUNDIAÍ - BLOCO D	D19	07:50
83075	FABIO ORNELLAS DOS SANTOS	UNIP JUNDIAÍ - BLOCO D	D19	07:50
52667	FÁBIO RODRIGUES DE OLIVEIRA	UNIP JUNDIAÍ - BLOCO D	D19	07:50
71008	FABIO ROGERIO GUIMARÃES	UNIP JUNDIAÍ - BLOCO D	D19	07:50
66151	FABRICIO DE SOUSA SANTOS	UNIP JUNDIAÍ - BLOCO D	D19	07:50
52553	FABRÍCIO DEBIASIO	UNIP JUNDIAÍ - BLOCO D	D19	07:50
73756	FAGNER RODRIGUES PEREIRA	UNIP JUNDIAÍ - BLOCO D	D19	07:50
56526	FELIPE ABREU CAVALCANTE	UNIP JUNDIAÍ - BLOCO D	D19	07:50
71926	FELIPE AUGUSTO COTARELLI	UNIP JUNDIAÍ - BLOCO D	D19	07:50
77476	FELIPE HENRIQUE MATHEUS	UNIP JUNDIAÍ - BLOCO D	D20	07:50
71660	FELIPE RAVAGGIO MONCAO	UNIP JUNDIAÍ - BLOCO D	D20	07:50
70620	FELIPE RESENDE SOUSA	UNIP JUNDIAÍ - BLOCO D	D20	07:50
56590	FELIPE SILVA MARTINS	UNIP JUNDIAÍ - BLOCO D	D20	07:50
53230	FELIPE VICENTE FERNANDES FERREIRA	UNIP JUNDIAÍ - BLOCO D	D20	07:50
73363	FELIX JOSÉ DE ARAÚJO	UNIP JUNDIAÍ - BLOCO D	D20	07:50
69473	FÉLIX THEODORO	UNIP JUNDIAÍ - BLOCO D	D20	07:50
78525	FERNANDO CARLIMBANCHI FILHO	UNIP JUNDIAÍ - BLOCO D	D20	07:50
53465	FERNANDO GANDINI	UNIP JUNDIAÍ - BLOCO D	D20	07:50
63824	FERNANDO GERSON SILVA MARQUES	UNIP JUNDIAÍ - BLOCO D	D20	07:50
71227	FERNANDO LEME DA SILVA	UNIP JUNDIAÍ - BLOCO D	D20	07:50
71234	FERNANDO LUIS REMEDIO	UNIP JUNDIAÍ - BLOCO D	D20	07:50
58000	FHELIPE ALEXANDRE FERREIRA	UNIP JUNDIAÍ - BLOCO D	D20	07:50
55006	FLÁVIA APARECIDA MACIEL	UNIP JUNDIAÍ - BLOCO D	D20	07:50
51577	FLAVIO APARECIDO CARVALHO	UNIP JUNDIAÍ - BLOCO D	D20	07:50
83289	FLAVIO AUGUSTO MARTINS BEZERRA	UNIP JUNDIAÍ - BLOCO D	D20	07:50
69344	FLÁVIO KWASEK	UNIP JUNDIAÍ - BLOCO D	D20	07:50
83134	FLAVIO LUIS RODRIGUES	UNIP JUNDIAÍ - BLOCO D	D20	07:50
72316	FLAVIO RIBOLDI	UNIP JUNDIAÍ - BLOCO D	D20	07:50
79488	FRANCIANO DE SOUSA LIMA	UNIP JUNDIAÍ - BLOCO D	D20	07:50
61876	FRANCISCO INÁCIO DA SILVA	UNIP JUNDIAÍ - BLOCO D	D21	07:50
58929	FRANCLIN DE SOUZA VIANA	UNIP JUNDIAÍ - BLOCO D	D21	07:50
67596	FRAYS KAIQUE CAMILOTTI	UNIP JUNDIAÍ - BLOCO D	D21	07:50
71717	GABRIEL CARLOS DE AZEVEDO MATAVELI	UNIP JUNDIAÍ - BLOCO D	D21	07:50
76900	GABRIEL GILBERTO ROCHA SANTOS	UNIP JUNDIAÍ - BLOCO D	D21	07:50
50224	GABRIEL RODRIGUES DE ARAUJO	UNIP JUNDIAÍ - BLOCO D	D21	07:50
78456	GABRIEL SCARAMEL MAZINI	UNIP JUNDIAÍ - BLOCO D	D21	07:50
79929	GABRIELA MARQUES FARIA	UNIP JUNDIAÍ - BLOCO D	D21	07:50
71623	GEISSY JAIMES CHAVES DOS SANTOS	UNIP JUNDIAÍ - BLOCO D	D21	07:50
82255	GELSON DOMINGOS DE OLIVEIRA	UNIP JUNDIAÍ - BLOCO D	D21	07:50
78354	GEOVANE GOMES CARDOZO DE SA	UNIP JUNDIAÍ - BLOCO D	D21	07:50
75791	GERALDO DA SILVA	UNIP JUNDIAÍ - BLOCO D	D21	07:50
74812	GERSON BRUNO PAVAN	UNIP JUNDIAÍ - BLOCO D	D21	07:50
61433	GERSON HENRIQUE MARTINS	UNIP JUNDIAÍ - BLOCO D	D21	07:50
65726	GESSICA DE OLIVEIRA LOPES	UNIP JUNDIAÍ - BLOCO D	D21	07:50
68024	GESSICA MARIANO FERNANDES	UNIP JUNDIAÍ - BLOCO D	D21	07:50
59980	GIDEAO DE QUEIROZ SERAFIM	UNIP JUNDIAÍ - BLOCO D	D21	07:50
67219	GILBERTO ERCOLIN	UNIP JUNDIAÍ - BLOCO D	D21	07:50

Página 6 de 215



DAE

Página 7 de 215

79688	GILBERTO NUNES PEREIRA	UNIP JUNDIAÍ - BLOCO D	D21	07:50
51952	GILMAR DA COSTA ROSA	UNIP JUNDIAÍ - BLOCO D	D21	07:50
77459	GILMAR DE FRANÇA SANTOS	UNIP JUNDIAÍ - BLOCO D	D21	07:50
77832	GILSON OLIVEIRA SANTOS LOPES	UNIP JUNDIAÍ - BLOCO D	D21	07:50
59878	GILSON PEREIRA DE OLIVEIRA	UNIP JUNDIAÍ - BLOCO D	D21	07:50
80776	GILTON PEREIRA MIRANDA	UNIP JUNDIAÍ - BLOCO D	D21	07:50
54079	GILVAN DE OLIVEIRA	UNIP JUNDIAÍ - BLOCO D	D21	07:50
50936	GISELE CRISTINA FERREIRA DO NASCIMENTO SOUZA	UNIP JUNDIAÍ - BLOCO D	D21	07:50
60211	GISELE VIVIANE CANDIDO	UNIP JUNDIAÍ - BLOCO D	D21	07:50
64309	GISLAINE ALVES DO NASCIMENTO	UNIP JUNDIAÍ - BLOCO D	D21	07:50
61405	GLEIDISON VIEIRA GUIMARÃES	UNIP JUNDIAÍ - BLOCO D	D21	07:50
74927	GUILHERME ADRIANO MAZARO MARQUES	UNIP JUNDIAÍ - BLOCO D	D21	07:50
58625	GUILHERME AUGUSTO GOMES ARAUJO	UNIP JUNDIAÍ - BLOCO D	D21	07:50
59647	GUILHERME BARCARO DE GODOY	UNIP JUNDIAÍ - BLOCO D	D21	07:50
70560	GUILHERME BRAZ NOGUEIRA	UNIP JUNDIAÍ - BLOCO D	D21	07:50
74055	GUILHERME CORREIA NOBRE	UNIP JUNDIAÍ - BLOCO D	D21	07:50
66377	GUILHERME GUEDES DE SOUZA	UNIP JUNDIAÍ - BLOCO D	D21	07:50
63953	GUILHERME HENRIQUE SANTIAGO FERREIRA	UNIP JUNDIAÍ - BLOCO D	D21	07:50
74352	GUILHERME JULIATI	UNIP JUNDIAÍ - BLOCO D	D21	07:50
72524	GUILHERME LIMA ANDRADE	UNIP JUNDIAÍ - BLOCO D	D21	07:50
62127	GUILHERME LOPES DE CASTRO	UNIP JUNDIAÍ - BLOCO D	D21	07:50
57913	GUILHERME PANDOLPHI	UNIP JUNDIAÍ - BLOCO D	D21	07:50
69598	GUILHERME RODRIGUES GRANADO	UNIP JUNDIAÍ - BLOCO D	D21	07:50
65452	GUSTAVO ALENCAR DINIZ COSTA	UNIP JUNDIAÍ - BLOCO D	D21	07:50
72448	GUSTAVO SALES SIMON	UNIP JUNDIAÍ - BLOCO D	D21	07:50
82104	GUSTAVO TOLEDO LOPES	UNIP JUNDIAÍ - BLOCO D	D21	07:50
75150	HECTOR DA SILVA LACERDA	UNIP JUNDIAÍ - BLOCO D	D21	07:50
70702	HELBER JOSÉ CORREIA	UNIP JUNDIAÍ - BLOCO D	D21	07:50
79974	HELDER OLIVEIRA RODRIGUES SILVA	UNIP JUNDIAÍ - BLOCO D	D21	07:50
63166	HÉLIO SENA SAMAPAI	UNIP JUNDIAÍ - BLOCO D	D21	07:50
81737	HELIO SOUZA SANTOS	UNIP JUNDIAÍ - BLOCO D	D21	07:50
60079	HELOALDO PERES	UNIP JUNDIAÍ - BLOCO D	D21	07:50
73741	HENRIQUE DA SILVA ZORZETTI	UNIP JUNDIAÍ - BLOCO D	D21	07:50
59498	HIGOR BARROS DA SILVA	UNIP JUNDIAÍ - BLOCO D	D21	07:50
79241	HIRAM SOUZA DOS ANJOS	UNIP JUNDIAÍ - BLOCO D	D21	07:50
75546	HUGO CLEBER TOMAZELI	UNIP JUNDIAÍ - BLOCO D	D21	07:50
75456	HUGO KANENO AMOS	UNIP JUNDIAÍ - BLOCO D	D21	07:50
65058	HUGO TARSO VAZ RODRIGUES	UNIP JUNDIAÍ - BLOCO D	D21	07:50
79722	IAGO NUNES BRITO FERREIRA	UNIP JUNDIAÍ - BLOCO D	D21	07:50
80914	IDELVAN PEREIRA NASCIMENTO	UNIP JUNDIAÍ - BLOCO D	D21	07:50
73973	ILDEBRANDO TEIXEIRA BASTOS	UNIP JUNDIAÍ - BLOCO D	D21	07:50
77174	ILDEFONSO COSTA FILHO	UNIP JUNDIAÍ - BLOCO D	D21	07:50
71972	INAÍÁ NUNES FERREIRA	UNIP JUNDIAÍ - BLOCO D	D21	07:50
54100	IRNAR MENDES DE MOURA	UNIP JUNDIAÍ - BLOCO D	D21	07:50
77728	ISABELLA TAMIRES PORTO MICHELON	UNIP JUNDIAÍ - BLOCO D	D21	07:50
73595	ISABELLY TOMÉ OLIVEIRA	UNIP JUNDIAÍ - BLOCO D	D21	07:50
80466	ISRAEL RODRIGUES DA SILVA	UNIP JUNDIAÍ - BLOCO D	D21	07:50
69244	ITAMAR POLICARPO	UNIP JUNDIAÍ - BLOCO D	D21	07:50
72093	IVAN ALVES FERREIRA	UNIP JUNDIAÍ - BLOCO D	D21	07:50
69690	IVAN CARLOS DOS SANTOS	UNIP JUNDIAÍ - BLOCO D	D21	07:50
76927	IVAN LUIS PRADO PACHECO	UNIP JUNDIAÍ - BLOCO D	D21	07:50
69503	IVONE APARECIDA ALBINO	UNIP JUNDIAÍ - BLOCO D	D21	07:50
72146	JACIANE VIRGINIO DE SOUSA SILVA	UNIP JUNDIAÍ - BLOCO D	D22	07:50
55261	JACKSON LUCIANO GUIDO	UNIP JUNDIAÍ - BLOCO D	D22	07:50
75642	JAILSON DE SOUZA	UNIP JUNDIAÍ - BLOCO D	D22	07:50
69558	JAIRO RODRIGUES CARVALHO	UNIP JUNDIAÍ - BLOCO D	D22	07:50
72552	JAKSON SOUZA DA ANUNCIAÇÃO	UNIP JUNDIAÍ - BLOCO D	D22	07:50
66893	JAMES PORTER CABRAL	UNIP JUNDIAÍ - BLOCO D	D22	07:50
76765	JAMES QUEIROZ FIGUEIREDO	UNIP JUNDIAÍ - BLOCO D	D22	07:50
50987	JAMES SAN DE LIMA SANTOS	UNIP JUNDIAÍ - BLOCO D	D22	07:50
70668	JAQUELINE BARBOZA DE SOUZA MOURA	UNIP JUNDIAÍ - BLOCO D	D22	07:50
82443	JAQUELINE SILVA COIMBRA	UNIP JUNDIAÍ - BLOCO D	D22	07:50
81943	JARDEL DO NASCIMENTO ALVES DA CHAGAS	UNIP JUNDIAÍ - BLOCO D	D22	07:50
68843	JARDEL MANGUEIRA DA SILVA	UNIP JUNDIAÍ - BLOCO D	D22	07:50
81552	JARDSON DOS SANTOS	UNIP JUNDIAÍ - BLOCO D	D22	07:50
79977	JAULINO DIAS NOGUEIRA JUNIOR	UNIP JUNDIAÍ - BLOCO D	D22	07:50
56520	JAYME RIBEIRO PROENÇA	UNIP JUNDIAÍ - BLOCO D	D22	07:50
72273	JEAN ALAN ALBINO	UNIP JUNDIAÍ - BLOCO D	D22	07:50
72140	JEFERSON VAGNER SANTIAGO SEVERINO	UNIP JUNDIAÍ - BLOCO D	D22	07:50
69137	JEFFERSON APARECIDO DE OLIVEIRA	UNIP JUNDIAÍ - BLOCO D	D22	07:50
66672	JEFFERSON AUGUSTO ROSA	UNIP JUNDIAÍ - BLOCO D	D22	07:50
71036	JEFFERSON AUGUSTO ZAPFF	UNIP JUNDIAÍ - BLOCO D	D22	07:50
75437	JEFFERSON BATISTA DOS SANTOS	UNIP JUNDIAÍ - BLOCO D	D22	07:50
74670	JEFFERSON DE CARVALHO BUENO	UNIP JUNDIAÍ - BLOCO D	D22	07:50
53565	JEFFERSON DE OLIVEIRA TAMBORIM	UNIP JUNDIAÍ - BLOCO D	D22	07:50
71810	JEFFERSON FERRARI RODRIGUES	UNIP JUNDIAÍ - BLOCO D	D22	07:50
70350	JEFFERSON LUIS JACINTHO	UNIP JUNDIAÍ - BLOCO D	D22	07:50
65112	JEFFERSON PIRES DE CASTRO CARMO	UNIP JUNDIAÍ - BLOCO D	D22	07:50
69225	JENNIFER RAIMUNDINI PINTO	UNIP JUNDIAÍ - BLOCO D	D22	07:50
59459	JEREMIAS PINTO ARANTES	UNIP JUNDIAÍ - BLOCO D	D22	07:50
73925	JESSICA GONÇALVES DA CUNHA FRANCO	UNIP JUNDIAÍ - BLOCO D	D22	07:50
50349	JESUS NOVAES DA SILVA	UNIP JUNDIAÍ - BLOCO D	D22	07:50
75333	JULIANO PESSOA DE OLIVEIRA	UNIP JUNDIAÍ - BLOCO D	D22	07:50
59613	JOAB JOSE DA SILVA	UNIP JUNDIAÍ - BLOCO D	D22	07:50

Página 7 de 215



DAE

Página 8 de 215

60475	JOANES LOPES RIBEIRO	UNIP JUNDIAÍ - BLOCO D	D22	07:50
80926	JOÃO BATISTA DOS SANTOS JUNIOR	UNIP JUNDIAÍ - BLOCO D	D22	07:50
70018	JOÃO BATISTA FERNANDES	UNIP JUNDIAÍ - BLOCO D	D22	07:50
72698	JOÃO BATISTA NEVES DOS SANTOS	UNIP JUNDIAÍ - BLOCO D	D22	07:50
81600	JOÃO CARLOS C. DE LIMA	UNIP JUNDIAÍ - BLOCO D	D22	07:50
75338	JOÃO DONIZETI DA COSTA	UNIP JUNDIAÍ - BLOCO D	D22	07:50
79011	JOÃO ELIAS VAZ DE LIMA	UNIP JUNDIAÍ - BLOCO D	D23	07:50
80566	JOÃO FELIPE ACCIERI	UNIP JUNDIAÍ - BLOCO D	D23	07:50
51754	JOÃO FERNANDO ALICATE	UNIP JUNDIAÍ - BLOCO D	D23	07:50
58166	JOÃO FRANCISCO DA SILVA	UNIP JUNDIAÍ - BLOCO D	D23	07:50
82249	JOÃO GABRIEL NARCISO SILVA	UNIP JUNDIAÍ - BLOCO D	D23	07:50
66402	JOÃO MANOEL DA SILVA JORDÃO FILHO	UNIP JUNDIAÍ - BLOCO D	D23	07:50
73797	JOAO MARIA GOMES DOS SANTOS APARICIO	UNIP JUNDIAÍ - BLOCO D	D23	07:50
57082	JOÃO MIGUEL STORANI	UNIP JUNDIAÍ - BLOCO D	D23	07:50
53326	JOÃO OTÁVIO TIRELLI	UNIP JUNDIAÍ - BLOCO D	D23	07:50
63544	JOÃO PAULO ANDRADE DOS SANTOS	UNIP JUNDIAÍ - BLOCO D	D23	07:50
58452	JOÃO PAULO DE PAIVA SAVEGNAGO	UNIP JUNDIAÍ - BLOCO D	D23	07:50
78920	JOÃO PAULO DO PRADO	UNIP JUNDIAÍ - BLOCO D	D23	07:50
82418	JOAO PAULO MONTE DOS SANTOS	UNIP JUNDIAÍ - BLOCO D	D23	07:50
58284	JOAO PAULO PEREIRA DOS SANTOS	UNIP JUNDIAÍ - BLOCO D	D23	07:50
78253	JOÃO PAULO SANTANA FRANCHI	UNIP JUNDIAÍ - BLOCO D	D23	07:50
76260	JOÃO PAULO SOUSA ELIAS	UNIP JUNDIAÍ - BLOCO D	D23	07:50
75010	JOÃO PAULO PAULINODA SILVA	UNIP JUNDIAÍ - BLOCO D	D23	07:50
57019	JOÃO PEDRO AUGUSTO ONOFRE VALENTE	UNIP JUNDIAÍ - BLOCO D	D23	07:50
78334	JOAO SANTANA DE OLIVEIRA	UNIP JUNDIAÍ - BLOCO D	D23	07:50
68120	JOÃO VICTOR QUADROS MOURA	UNIP JUNDIAÍ - BLOCO D	D23	07:50
51478	JOÃO VICTOR TOMAZ DA SILVA	UNIP JUNDIAÍ - BLOCO D	D23	07:50
74204	JOÃO VITOR ALVES DE ARAUJO AGUIAR	UNIP JUNDIAÍ - BLOCO D	D23	07:50
79225	JOÃO VÍTOR CRIPPA LINS	UNIP JUNDIAÍ - BLOCO D	D23	07:50
76679	JOÃO VITOR DE SOUSA ARAUJO	UNIP JUNDIAÍ - BLOCO D	D23	07:50
79152	JOÁS GOMES DE SOUSA	UNIP JUNDIAÍ - BLOCO D	D23	07:50
66175	JOHN SANTANA RODRIGUES	UNIP JUNDIAÍ - BLOCO D	D24	07:50
65079	JONALDO SUARES DOS SANTOS JUNIOR	UNIP JUNDIAÍ - BLOCO D	D24	07:50
55267	JONAS INÁCIO DA ROSA NETO	UNIP JUNDIAÍ - BLOCO D	D24	07:50
67055	JONATA APARECIDO ATHAIDE	UNIP JUNDIAÍ - BLOCO D	D24	07:50
83224	JONATAS ANDRÉ DE SOUZA	UNIP JUNDIAÍ - BLOCO D	D24	07:50
53309	JONATHAN DA SILVA SANTOS	UNIP JUNDIAÍ - BLOCO D	D24	07:50
76701	JONATHAN VINICIUS DOS SANTOS	UNIP JUNDIAÍ - BLOCO D	D24	07:50
82470	JONATHAS THADEU GUIMARÃES	UNIP JUNDIAÍ - BLOCO D	D24	07:50
71240	JORGE RICARDO PEREIRA	UNIP JUNDIAÍ - BLOCO D	D24	07:50
81076	JOSÉ ALEX DIAS	UNIP JUNDIAÍ - BLOCO D	D24	07:50
75610	JOSE APARECIDO SOUZA PEREIRA	UNIP JUNDIAÍ - BLOCO D	D24	07:50
66487	JOSE BRAZ FERREIRA JUNIOR	UNIP JUNDIAÍ - BLOCO D	D24	07:50
81494	JOSÉ CARDEAL DO CARMO	UNIP JUNDIAÍ - BLOCO D	D24	07:50
69639	JOSÉ CARDOSO DE OLIVEIRA	UNIP JUNDIAÍ - BLOCO D	D24	07:50
77232	JOSÉ CARLOS DA CRUZ	UNIP JUNDIAÍ - BLOCO D	D24	07:50
76087	JOSE CARLOS TAFARELLO	UNIP JUNDIAÍ - BLOCO D	D24	07:50
58070	JOSÉ CARLOS TUONO	UNIP JUNDIAÍ - BLOCO D	D24	07:50
75203	JOSÉ CÉLIO DOS SANTOS	UNIP JUNDIAÍ - BLOCO D	D24	07:50
67861	JOSE CRISTOVAO DOS SANTOS SILVA	UNIP JUNDIAÍ - BLOCO D	D24	07:50
55409	JOSÉ DA SILVA MOTA FILHO	UNIP JUNDIAÍ - BLOCO D	D24	07:50
74195	JOSE DE ARAUJO FERRE	UNIP JUNDIAÍ - BLOCO D	D24	07:50
52912	JOSÉ FERNANDO DE FARIAS JUNIOR	UNIP JUNDIAÍ - BLOCO D	D24	07:50
82275	JOSÉ FREIRE MARQUES	UNIP JUNDIAÍ - BLOCO D	D24	07:50
71747	JOSÉ GUILHERME MORAES RODRIGUES SERRA	UNIP JUNDIAÍ - BLOCO D	D24	07:50
81093	JOSE JOSIVALDO DE LIMA	UNIP JUNDIAÍ - BLOCO D	D24	07:50
64500	JOSÉ LAELSON GOMES DE SOUZA	UNIP JUNDIAÍ - BLOCO D	D24	07:50
70868	JOSÉ LEANDRO DA SILVA CAMPOS	UNIP JUNDIAÍ - BLOCO D	D24	07:50
74747	JOSE LUIZ DA SILVA	UNIP JUNDIAÍ - BLOCO D	D24	07:50
71007	JOSE MACIEL DOS SANTOS	UNIP JUNDIAÍ - BLOCO D	D24	07:50
79584	JOSE MARCOS DE OLIVEIRA	UNIP JUNDIAÍ - BLOCO D	D24	07:50
77566	JOSÉ PAULINO DE MORAES JUNIOR	UNIP JUNDIAÍ - BLOCO D	D24	07:50
75052	JOSÉ PAULO CAMBOY	UNIP JUNDIAÍ - BLOCO D	D24	07:50
65626	JOSE REGINALDO COUTO	UNIP JUNDIAÍ - BLOCO D	D24	07:50
57251	JOSE RENATO TORQUATO DA SILVA	UNIP JUNDIAÍ - BLOCO D	D24	07:50
56114	JOSE RODOLFO ALVES PEREIRA	UNIP JUNDIAÍ - BLOCO D	D24	07:50
81133	JOSE TARCISO AMORIM JUNIOR	UNIP JUNDIAÍ - BLOCO D	D24	07:50
82855	JOSE VALTER DOS SANTOS	UNIP JUNDIAÍ - BLOCO D	D24	07:50
52549	JOSELI DA SILVA VARJÃO	UNIP JUNDIAÍ - BLOCO D	D24	07:50
59619	JOSELITO PEREIRA DOS SANTOS	UNIP JUNDIAÍ - BLOCO D	D24	07:50
55566	JOSENILDO TAVARES DA SILVA	UNIP JUNDIAÍ - BLOCO D	D24	07:50
57074	JOSEVALNISON OLIVEIRA DOS SANTOS	UNIP JUNDIAÍ - BLOCO D	D24	07:50
65797	JOSIANE DE SOUZA SILVA	UNIP JUNDIAÍ - BLOCO D	D24	07:50
52929	JOSIMAR APARECIDO DA CUNHA	UNIP JUNDIAÍ - BLOCO D	D24	07:50
57719	JOSIMAR BORGES DA SILVA	UNIP JUNDIAÍ - BLOCO D	D24	07:50
53479	JUARES ALVES SILVA	UNIP JUNDIAÍ - BLOCO D	D24	07:50
57356	JUCARLY BARBOSA JUNIOR	UNIP JUNDIAÍ - BLOCO D	D24	07:50
55975	JULIANO ANTONIO FLORENTINO DE SOUZA	UNIP JUNDIAÍ - BLOCO D	D24	07:50
80627	JULIANO DE JESUS VICENTE	UNIP JUNDIAÍ - BLOCO D	D24	07:50
79690	JULIO CESAR CASEMIRO DE SOUZA	UNIP JUNDIAÍ - BLOCO D	D24	07:50
70195	JULIO CESAR CONSTANTINO	UNIP JUNDIAÍ - BLOCO D	D24	07:50
65561	JULIO CESAR FERRAZ	UNIP JUNDIAÍ - BLOCO D	D24	07:50
58399	JUNIO DE ALMEIDA MOREIRA	UNIP JUNDIAÍ - BLOCO D	D24	07:50
74215	JUNIOR NAVARRO ACUNHA	UNIP JUNDIAÍ - BLOCO D	D24	07:50

Página 8 de 215



DAE

Página 9 de 215

56759	JURANDI RAMOS DE LIMA	UNIP JUNDIAÍ - BLOCO D	D24	07:50
80256	JUSCELINO BRAZ	UNIP JUNDIAÍ - BLOCO D	D24	07:50
71637	JUSCELINO GONÇALVES DE OLIVEIRA	UNIP JUNDIAÍ - BLOCO D	D24	07:50
62370	KARL ANDERSON DE SOUSA VARELA	UNIP JUNDIAÍ - BLOCO D	D24	07:50
56771	KAROLLINE MARTINS CHAVES PESSOA	UNIP JUNDIAÍ - BLOCO D	D24	07:50
74942	KÁTIA GUIMARAES NOVAES	UNIP JUNDIAÍ - BLOCO D	D24	07:50
80639	KAUE TOFANI SIRILO DE NOVAES	UNIP JUNDIAÍ - BLOCO D	D24	07:50
71737	KAYA KAINER DA COSTA	UNIP JUNDIAÍ - BLOCO D	D25	07:50
52996	KAYNAN BRUNO FERREIRA COSTA	UNIP JUNDIAÍ - BLOCO D	D25	07:50
67794	KELEN VIEIRA MACHADO	UNIP JUNDIAÍ - BLOCO D	D25	07:50
77447	KELVIN DOS SANTOS COSTA	UNIP JUNDIAÍ - BLOCO D	D25	07:50
58661	KENIZY BRICIO TRINDADE	UNIP JUNDIAÍ - BLOCO D	D25	07:50
80479	KERMERSON DA SILVA CRUZ DIAS	UNIP JUNDIAÍ - BLOCO D	D25	07:50
69316	KEVIN RAFAEL DA SILVA	UNIP JUNDIAÍ - BLOCO D	D25	07:50
56711	KLEBER MOREIRA LIMA	UNIP JUNDIAÍ - BLOCO D	D25	07:50
83115	KLEVERSON RENATO OLIVEIRA PONTES ANDOLFATO	UNIP JUNDIAÍ - BLOCO D	D25	07:50
61334	LAERTES DE FARIA GOMES	UNIP JUNDIAÍ - BLOCO D	D25	07:50
63622	LAURO RODRIGUES CARVALHO	UNIP JUNDIAÍ - BLOCO D	D25	07:50
59169	LEANDRO ALBERTO MINA GOES	UNIP JUNDIAÍ - BLOCO D	D25	07:50
72438	LEANDRO ALMEIDA LEITE	UNIP JUNDIAÍ - BLOCO D	D25	07:50
70899	LEANDRO ALVES DE SA	UNIP JUNDIAÍ - BLOCO D	D25	07:50
72598	LEANDRO APARECIDO ALVES DE CASTRO	UNIP JUNDIAÍ - BLOCO D	D25	07:50
80876	LEANDRO CARLOS ROCHA	UNIP JUNDIAÍ - BLOCO D	D26	07:50
80642	LEANDRO FABIO PERREIRA	UNIP JUNDIAÍ - BLOCO D	D26	07:50
75979	LEANDRO JOJI NAGANO TARABAUKA	UNIP JUNDIAÍ - BLOCO D	D26	07:50
82745	LEANDRO LOPES NUNES	UNIP JUNDIAÍ - BLOCO D	D26	07:50
81637	LEANDRO LUIZ PORTO	UNIP JUNDIAÍ - BLOCO D	D26	07:50
52551	LEANDRO MINUZZI	UNIP JUNDIAÍ - BLOCO D	D26	07:50
57196	LEANDRO RODRIGUES DE LIMA	UNIP JUNDIAÍ - BLOCO D	D26	07:50
70834	LEDINA OLIVEIRA DE FRANÇA	UNIP JUNDIAÍ - BLOCO D	D26	07:50
80494	LENILDO MIGUEL COSTA DE LIMA	UNIP JUNDIAÍ - BLOCO D	D26	07:50
82695	LEONARDO CAVALCANTE GONÇALVES	UNIP JUNDIAÍ - BLOCO D	D26	07:50
80787	LEONARDO COLASANTI SUHER	UNIP JUNDIAÍ - BLOCO D	D26	07:50
82942	LEONARDO DOS SANTOS THOMAZINI	UNIP JUNDIAÍ - BLOCO D	D26	07:50
57508	LEONARDO HENRIQUE PIETRO RODRIGUES DA SILVEIRA	UNIP JUNDIAÍ - BLOCO D	D26	07:50
66181	LEONARDO MARQUES MANGATON	UNIP JUNDIAÍ - BLOCO D	D26	07:50
61934	LEONARDO MOREIRA GOMES DA SILVA	UNIP JUNDIAÍ - BLOCO D	D26	07:50
76533	LEONARDO MOURA DA SILVA	UNIP JUNDIAÍ - BLOCO D	D26	07:50
76422	LEONARDO SILVA RIBEIRO	UNIP JUNDIAÍ - BLOCO D	D26	07:50
75046	LEONARDO TAKAGI SAGA CAMBOY	UNIP JUNDIAÍ - BLOCO D	D26	07:50
64059	LEONARDO VICENTE SILVA	UNIP JUNDIAÍ - BLOCO D	D26	07:50
77572	LEONILCE MARIA DA SILVA	UNIP JUNDIAÍ - BLOCO D	D26	07:50
56461	LEONIZIO ANTONIO SILVA FIGUEIREDO	UNIP JUNDIAÍ - BLOCO D	D26	07:50
80345	LETICIA SANTANA DE OLIVEIRA	UNIP JUNDIAÍ - BLOCO D	D26	07:50
65840	LETICIA SOARES PENA	UNIP JUNDIAÍ - BLOCO D	D26	07:50
53421	LEVI FERNANDO GIAROLA	UNIP JUNDIAÍ - BLOCO D	D26	07:50
65824	LINCON DA SILVA MORAES	UNIP JUNDIAÍ - BLOCO D	D26	07:50
63649	LINDIONOR SOARES DA SILVA	UNIP JUNDIAÍ - BLOCO D	D29	07:50
77870	LISANDRO JOSE ALVES	UNIP JUNDIAÍ - BLOCO D	D29	07:50
78848	LISIANI MARTA DE PAULA OLIVEIRA	UNIP JUNDIAÍ - BLOCO D	D29	07:50
56490	LIVIA GEMIMA DA SILVA LOREDO	UNIP JUNDIAÍ - BLOCO D	D29	07:50
69587	LUAN FERREIRA DA SILVA	UNIP JUNDIAÍ - BLOCO D	D29	07:50
79985	LUANA GOMES	UNIP JUNDIAÍ - BLOCO D	D29	07:50
59277	LUCAS BORGES DE SOUZA	UNIP JUNDIAÍ - BLOCO D	D29	07:50
51481	LUCAS CESAR DE LIMA OLIVEIRA	UNIP JUNDIAÍ - BLOCO D	D29	07:50
77800	LUCAS DENIS DE SOUSA RIBEIRO	UNIP JUNDIAÍ - BLOCO D	D29	07:50
66139	LUCAS EDUARDO TEODORO DA SILVA	UNIP JUNDIAÍ - BLOCO D	D29	07:50
76418	LUCAS EINSTEIN LEITE	UNIP JUNDIAÍ - BLOCO D	D29	07:50
65567	LUCAS FERNANDO RODRIGUES	UNIP JUNDIAÍ - BLOCO D	D29	07:50
50899	LUCAS FERREIRA DE SOUZA	UNIP JUNDIAÍ - BLOCO D	D29	07:50
78718	LUCAS HENRIQUE AZEVEDO SOARES	UNIP JUNDIAÍ - BLOCO D	D29	07:50
82253	LUCAS HENRIQUE DE OLIVEIRA	UNIP JUNDIAÍ - BLOCO D	D29	07:50
70196	LUCAS MARTINS PERBELINI	UNIP JUNDIAÍ - BLOCO D	D29	07:50
56857	LUCAS NOGUEIRA PEIXOTO	UNIP JUNDIAÍ - BLOCO D	D29	07:50
81589	LUCAS PEREIRA DA SILVA SANTOS	UNIP JUNDIAÍ - BLOCO D	D29	07:50
63183	LUCAS RODRIGUES GONÇALVES	UNIP JUNDIAÍ - BLOCO D	D29	07:50
50938	LUCAS SANTOS	UNIP JUNDIAÍ - BLOCO D	D29	07:50
70575	LUCAS SILVESTRE DE OLIVEIRA SILVA	UNIP JUNDIAÍ - BLOCO D	D29	07:50
69052	LUCAS WILLIAM RODRIGUES SILVA	UNIP JUNDIAÍ - BLOCO D	D29	07:50
52374	LUCIANA APARECIDA MOTA DE MORAES	UNIP JUNDIAÍ - BLOCO D	D29	07:50
64799	LUCIANA VICENTE	UNIP JUNDIAÍ - BLOCO D	D29	07:50
70265	LUCIANO ALVES PRUDÊNCIO	UNIP JUNDIAÍ - BLOCO D	D29	07:50
77408	LUCIANO DE AGUIAR DIAS	UNIP JUNDIAÍ - BLOCO D	D29	07:50
64395	LUCIANO REINER FRANCO JUNIOR	UNIP JUNDIAÍ - BLOCO D	D29	07:50
78155	LUCIENE AUGUSTO	UNIP JUNDIAÍ - BLOCO D	D29	07:50
68221	LUCIMAR LOURDES SANTANA	UNIP JUNDIAÍ - BLOCO D	D29	07:50
53706	LUCINEA JOSÉ LUIZ	UNIP JUNDIAÍ - BLOCO D	D29	07:50
61083	LUIS ALBERTO FARIA PINHEIRO	UNIP JUNDIAÍ - BLOCO D	D29	07:50
71947	LUIS FERNANDO BONFIM GUIZE	UNIP JUNDIAÍ - BLOCO D	D29	07:50
51134	LUIS FERNANDO OLIVEIRA VIOTTI	UNIP JUNDIAÍ - BLOCO D	D29	07:50
79270	LUIS GUSTAVO MARQUES DA SILVA	UNIP JUNDIAÍ - BLOCO D	D29	07:50
70705	LUIS HENRIQUE PIVA MENDES	UNIP JUNDIAÍ - BLOCO D	D29	07:50
73764	LUIA MARIA SAITO	UNIP JUNDIAÍ - BLOCO D	D30	07:50
70179	LUIZ ANTONIO MENDES DOS SANTOS	UNIP JUNDIAÍ - BLOCO D	D30	07:50

Página 9 de 215



DAE

Página 10 de 215

75945	LUIZ AUGUSTO MILAGRES FERRARI	UNIP JUNDIAÍ - BLOCO D	D30	07:50
72114	LUIZ EDUARDO BATISTA	UNIP JUNDIAÍ - BLOCO D	D30	07:50
77463	LUIZ FELIPE MOREIRA SILVA	UNIP JUNDIAÍ - BLOCO D	D30	07:50
80899	LUIZ FERNANDO PRADO FERRAZ DA COSTA	UNIP JUNDIAÍ - BLOCO D	D30	07:50
74244	LUIZ FERNANDO VEIGA AUGUSTO	UNIP JUNDIAÍ - BLOCO D	D30	07:50
57405	LUIZ GILBERTO SERENI PERLINE	UNIP JUNDIAÍ - BLOCO D	D30	07:50
82482	LUIZ GUSTAVO KAWAKAMI	UNIP JUNDIAÍ - BLOCO D	D30	07:50
72263	LUIZ HENRIQUE DE MELLO PIMENTEL	UNIP JUNDIAÍ - BLOCO D	D30	07:50
61638	LUIZ LOURENÇO GONÇALVES JUNIOR	UNIP JUNDIAÍ - BLOCO D	D30	07:50
76439	LUIZ VAGNER SAMPAIO DOS SANTOS	UNIP JUNDIAÍ - BLOCO D	D30	07:50
63837	LUZIA DE FATIMA ALMAGRO	UNIP JUNDIAÍ - BLOCO D	D30	07:50
70883	MAICON LUÍS FEITEIRO	UNIP JUNDIAÍ - BLOCO D	D30	07:50
83012	MALAQUIAS GUALTER CERQUEIRA DE ABREU	UNIP JUNDIAÍ - BLOCO D	D30	07:50
70024	MANOEL FERREIRA DE SOUZA	UNIP JUNDIAÍ - BLOCO D	D30	07:50
71924	MARCEL SANTOS SIQUEIRA	UNIP JUNDIAÍ - BLOCO D	D30	07:50
71092	MARCELO DOMINGUES	UNIP JUNDIAÍ - BLOCO D	D30	07:50
64567	MARCELO RAMIRES JUNIOR	UNIP JUNDIAÍ - BLOCO D	D30	07:50
79744	MARCELO RIBEIRO DOS SANTOS	UNIP JUNDIAÍ - BLOCO D	D30	07:50
82444	MARCIO ALVES DE ALMEIDA	UNIP JUNDIAÍ - BLOCO D	D30	07:50
70312	MARCIO ANTONIO CHANCHENCOW	UNIP JUNDIAÍ - BLOCO D	D30	07:50
61822	MARCIO ANTUNES DE FRANÇA	UNIP JUNDIAÍ - BLOCO D	D30	07:50
57885	MARCIO DA SILVA SOUZA	UNIP JUNDIAÍ - BLOCO D	D30	07:50
83090	MARCIO DOMINGUES DE FARIA	UNIP JUNDIAÍ - BLOCO D	D30	07:50
74971	MARCIO ISQUIERDO	UNIP JUNDIAÍ - BLOCO D	D31	07:50
54524	MARCIO JOSÉ BONO RODRIGUES	UNIP JUNDIAÍ - BLOCO D	D31	07:50
77689	MARCIO JOSE DE GODOI	UNIP JUNDIAÍ - BLOCO D	D31	07:50
77981	MARCIO JOSE DOMINGUES	UNIP JUNDIAÍ - BLOCO D	D31	07:50
54449	MARCIO JOSE SALLES	UNIP JUNDIAÍ - BLOCO D	D31	07:50
61059	MARCIO LUIZ POLICARPO	UNIP JUNDIAÍ - BLOCO D	D31	07:50
77253	MARCIO NIELSON COSTA	UNIP JUNDIAÍ - BLOCO D	D31	07:50
50942	MARCIO RAFAEL DOS SANTOS ARAUJO DE MOURA	UNIP JUNDIAÍ - BLOCO D	D31	07:50
76205	MARCIO ROBERTO SANTOS	UNIP JUNDIAÍ - BLOCO D	D31	07:50
61146	MARCO ANTONIO DEOLIVEIRA	UNIP JUNDIAÍ - BLOCO D	D31	07:50
75801	MARCO AURELIO SILVA	UNIP JUNDIAÍ - BLOCO D	D31	07:50
64086	MARCO EDISO SABINO	UNIP JUNDIAÍ - BLOCO D	D31	07:50
77640	MARCOS ALVES DA CRUZ	UNIP JUNDIAÍ - BLOCO D	D31	07:50
53681	MARCOS APARECIDO DOS SANTOS BONILHA	UNIP JUNDIAÍ - BLOCO D	D31	07:50
76515	MARCOS AURÉLIO VELHO	UNIP JUNDIAÍ - BLOCO D	D31	07:50
70733	MARCOS FERNANDO DE ALMEIDA JUNIOR	UNIP JUNDIAÍ - BLOCO D	D31	07:50
70746	MARCOS HENRIQUE FERREIRA	UNIP JUNDIAÍ - BLOCO D	D31	07:50
70266	MARCOS JORGE GOMES	UNIP JUNDIAÍ - BLOCO D	D31	07:50
72752	MARCOS JOSE DA SILVA SANTOS	UNIP JUNDIAÍ - BLOCO D	D31	07:50
73968	MARCOS PAULO FRANÇA	UNIP JUNDIAÍ - BLOCO D	D31	07:50
51013	MARCOS PAULO PEIXOTO	UNIP JUNDIAÍ - BLOCO D	D31	07:50
82875	MARCOS ROBERTO CAMARGO DOS SANTOS	UNIP JUNDIAÍ - BLOCO D	D31	07:50
70386	MARCOS ROBERTO MINA	UNIP JUNDIAÍ - BLOCO D	D31	07:50
75792	MARCOS VINICIUS AYUB DE MORAES	UNIP JUNDIAÍ - BLOCO D	D31	07:50
71186	MARCOS VINICIUS DE LIMA	UNIP JUNDIAÍ - BLOCO D	D31	07:50
73367	MARCOS VINÍCIUS DOMINGUES GUIDO	UNIP JUNDIAÍ - BLOCO D	D31	07:50
76917	MARCUS VINÍCIUS DA SILVA	UNIP JUNDIAÍ - BLOCO D	D31	07:50
72232	MARCUS VINÍCIUS GALASSI SPERRATI	UNIP JUNDIAÍ - BLOCO D	D31	07:50
83264	MARCUS VINICIUS VIEIRA DE ALVARENGA	UNIP JUNDIAÍ - BLOCO D	D31	07:50
56809	MARGARIDA ALVES	UNIP JUNDIAÍ - BLOCO D	D31	07:50
61796	MARIA DA GRAÇA DE JESUS	UNIP JUNDIAÍ - BLOCO D	D31	07:50
66601	MARIA GABRIELA SCAVACINI LEITE	UNIP JUNDIAÍ - BLOCO D	D31	07:50
62027	MARIA ILZA DE SOUSA CRUZ	UNIP JUNDIAÍ - BLOCO D	D31	07:50
62460	MARIA JOSÉ FERREIRA DE OLIVEIRA	UNIP JUNDIAÍ - BLOCO D	D31	07:50
65104	MARIA LIGIA DE SOUZA SANTOS	UNIP JUNDIAÍ - BLOCO D	D31	07:50
71537	MARIA LUCIA BARBOSA DE CASTRO	UNIP JUNDIAÍ - BLOCO D	D31	07:50
66947	MARIA REGINA TALIARO MUNHOZ	UNIP JUNDIAÍ - BLOCO D	D31	07:50
78040	MARIANA FATIMA DA SILVA	UNIP JUNDIAÍ - BLOCO D	D31	07:50
64657	MARIANA ROSA GIANTOMAZI	UNIP JUNDIAÍ - BLOCO D	D31	07:50
56017	MARILENE MARQUES LUIZ	UNIP JUNDIAÍ - BLOCO D	D31	07:50
81289	MARINALVA FARIAS DA SILVA	UNIP JUNDIAÍ - BLOCO D	D31	07:50
55311	MARIO DOS SANTOS SGUERRI	UNIP JUNDIAÍ - BLOCO D	D31	07:50
71082	MARISA APARECIDA FRANCO DOMINGUES	UNIP JUNDIAÍ - BLOCO D	D31	07:50
51789	MARIZETE GOMES DE OLIVEIRA	UNIP JUNDIAÍ - BLOCO D	D31	07:50
70389	MARLON CESAR MOTA RANGEL	UNIP JUNDIAÍ - BLOCO D	D31	07:50
71293	MARLON MAURICIO AQUINO DA SILVA	UNIP JUNDIAÍ - BLOCO D	D31	07:50
57720	MARTINHO APARECIDO TORICELLI	UNIP JUNDIAÍ - BLOCO D	D31	07:50
56341	MATEUS AGUITONI	UNIP JUNDIAÍ - BLOCO D	D31	07:50
76074	MATEUS CERQUEIRA BORGOMONI	UNIP JUNDIAÍ - BLOCO D	D31	07:50
71930	MATEUS DE ALMEIDA	UNIP JUNDIAÍ - BLOCO D	D31	07:50
67213	MATEUS DOS SANTOS VITÓRIA SALLES	UNIP JUNDIAÍ - BLOCO D	D31	07:50
78090	MATEUS OLIVEIRA DE ALMEIDA	UNIP JUNDIAÍ - BLOCO D	D31	07:50
51104	MATEUS OLIVEIRA MORORÓ	UNIP JUNDIAÍ - BLOCO D	D31	07:50
73076	MATEUS PAVELOSKI MACHADO	UNIP JUNDIAÍ - BLOCO D	D31	07:50
68138	MATHEUS AZEVEDO DE OLIVEIRA	UNIP JUNDIAÍ - BLOCO D	D31	07:50
51004	MATHEUS DE MELO PORFIRIO	UNIP JUNDIAÍ - BLOCO D	D31	07:50
81665	MATHEUS HONORATO CAMILO	UNIP JUNDIAÍ - BLOCO D	D31	07:50
79229	MATHEUS LEVI FRANCO PORFIRIO	UNIP JUNDIAÍ - BLOCO D	D31	07:50
72818	MATHEUS PENHA RIBEIRO	UNIP JUNDIAÍ - BLOCO D	D31	07:50
71962	MATHEUS TURA BONIFÁCIO	UNIP JUNDIAÍ - BLOCO D	D31	07:50
70422	MATHEUS VIEIRA MARTINELLI	UNIP JUNDIAÍ - BLOCO D	D31	07:50

Página 10 de 215



DAE

Página 11 de 215

57470	MAURICIO CHARU	UNIP JUNDIAÍ - BLOCO D	D31	07:50
73135	MAURICIO DE SOUSA SILVA	UNIP JUNDIAÍ - BLOCO D	D31	07:50
64495	MAURICIO INACIO MARTINHO	UNIP JUNDIAÍ - BLOCO D	D31	07:50
78179	MAURO DE SALES TEIXEIRA	UNIP JUNDIAÍ - BLOCO D	D31	07:50
78967	MAURO EGIDIO PASCHOALOTTI	UNIP JUNDIAÍ - BLOCO D	D31	07:50
71304	MAX FERNANDO VIDO	UNIP JUNDIAÍ - BLOCO D	D31	07:50
58221	MAXUEL DOS SANTOS ALCANTARA	UNIP JUNDIAÍ - BLOCO D	D31	07:50
62274	MAYARA MESSIAS DASILVA	UNIP JUNDIAÍ - BLOCO D	D31	07:50
76997	MAYCON LAZARINI CARNEIRO	UNIP JUNDIAÍ - BLOCO D	D31	07:50
81773	MAYCON RAFAEL RUFINO	UNIP JUNDIAÍ - BLOCO D	D32	07:50
61391	MICHAEL DOUGLAS ESTEVAM SILVA	UNIP JUNDIAÍ - BLOCO D	D32	07:50
73571	MICHAEL FRANCISCO MOREIRA	UNIP JUNDIAÍ - BLOCO D	D32	07:50
62313	MICHAEL RODRIGUES DOS SANTOS	UNIP JUNDIAÍ - BLOCO D	D32	07:50
78450	MICHEL DE SOUZA MARTINS	UNIP JUNDIAÍ - BLOCO D	D32	07:50
51477	MICHEL HENRIQUE DOS SANTOS CALÚ	UNIP JUNDIAÍ - BLOCO D	D32	07:50
70019	MICHELE APARECIDA LOPES RAMOS	UNIP JUNDIAÍ - BLOCO D	D32	07:50
75256	MICHELE GUIMARAES DA SILVA CAMPOS	UNIP JUNDIAÍ - BLOCO D	D32	07:50
82731	MICHELLE ROSY DA SILVA RIBEIRO ROQUE	UNIP JUNDIAÍ - BLOCO D	D32	07:50
52532	MILOMIR STOJKOVIC	UNIP JUNDIAÍ - BLOCO D	D32	07:50
57925	MILTON INACIO FERREIRA JUNIOR	UNIP JUNDIAÍ - BLOCO D	D32	07:50
78517	MILTON LUIZ DA SILVA	UNIP JUNDIAÍ - BLOCO D	D32	07:50
66842	MILTON SANTOS SOUZA	UNIP JUNDIAÍ - BLOCO D	D32	07:50
54804	MISAEEL MOLERO ESTEVÃO	UNIP JUNDIAÍ - BLOCO D	D32	07:50
74958	MISLENE MARA CORREIA ROSSANELLI	UNIP JUNDIAÍ - BLOCO D	D32	07:50
56617	MOAB RODRIGUES DE ARAÚJO	UNIP JUNDIAÍ - BLOCO D	D32	07:50
83201	MOACIR SOARES DE LIMA	UNIP JUNDIAÍ - BLOCO D	D32	07:50
59860	MÔNICA APARECIDA DE FÁTIMA LANÇA	UNIP JUNDIAÍ - BLOCO D	D32	07:50
52237	MÔNICA REGINA DE LIMA SILCA	UNIP JUNDIAÍ - BLOCO D	D32	07:50
68561	MURILO FERNÁNDEZ MARAFON	UNIP JUNDIAÍ - BLOCO D	D32	07:50
80840	NAILTON MACEDO DE ARAÚJO	UNIP JUNDIAÍ - BLOCO D	D32	07:50
67551	NATAN DA SILVA PEREIRA	UNIP JUNDIAÍ - BLOCO D	D32	07:50
68988	NATANAEL ALMEIDA DE CAMPOS	UNIP JUNDIAÍ - BLOCO D	D32	07:50
61223	NATANAEL VITOR LOPES DOS SANTOS	UNIP JUNDIAÍ - BLOCO D	D32	07:50
69650	NATHÁLIA AMABILIS MIRA	UNIP JUNDIAÍ - BLOCO D	D32	07:50
80083	NEI ADSON BRAZ	UNIP JUNDIAÍ - BLOCO D	D32	07:50
66434	NELSON RODRIGUES DOS SANTOS	UNIP JUNDIAÍ - BLOCO D	D32	07:50
79353	NERALDO MACEDO MOREIRA	UNIP JUNDIAÍ - BLOCO D	D32	07:50
75701	NEWSDON NEYLON BISPO VASCONCELOS	UNIP JUNDIAÍ - BLOCO D	D32	07:50
69390	NILBERTO BENSIVENGO	UNIP JUNDIAÍ - BLOCO D	D32	07:50
57612	NILSON PEREIRA MAGALHÃES	UNIP JUNDIAÍ - BLOCO D	D32	07:50
59851	NILTO FRANCISCO DE OLIVEIRA	UNIP JUNDIAÍ - BLOCO D	D32	07:50
75873	NILTON ALFREDO RAZZE	UNIP JUNDIAÍ - BLOCO D	D32	07:50
69273	NIVALDO APARECIDO RODRIGUES	UNIP JUNDIAÍ - BLOCO D	D32	07:50
65233	NIVALDO DE ARAUJO FILHO	UNIP JUNDIAÍ - BLOCO D	D32	07:50
73055	NIVALDO SILVA TEIXEIRA	UNIP JUNDIAÍ - BLOCO D	D32	07:50
70805	ODAIR BISPO DE OLIVEIRA	UNIP JUNDIAÍ - BLOCO D	D32	07:50
80325	ODAIR MANZONI	UNIP JUNDIAÍ - BLOCO D	D32	07:50
66869	ODINEZ RICARDO DE MELLO	UNIP JUNDIAÍ - BLOCO D	D32	07:50
80866	ORDINEI LUIZ DA SILVA	UNIP JUNDIAÍ - BLOCO D	D32	07:50
70053	ORIVALDO POLETI	UNIP JUNDIAÍ - BLOCO D	D32	07:50
68337	OSMAR CHILE JÚNIOR	UNIP JUNDIAÍ - BLOCO D	D32	07:50
75224	OSVALDO LUCAS CARDOZO JUNIOR	UNIP JUNDIAÍ - BLOCO D	D32	07:50
56528	OSVALDO SOARES	UNIP JUNDIAÍ - BLOCO D	D32	07:50
70670	OSVALDO YATUKA TAKEUCHI	UNIP JUNDIAÍ - BLOCO D	D32	07:50
67856	OZGUN LUTFU ERTAN	UNIP JUNDIAÍ - BLOCO D	D32	07:50
62497	PABLO DONIZETE CARDOSO	UNIP JUNDIAÍ - BLOCO D	D32	07:50
65078	PABLO RODRIGUES	UNIP JUNDIAÍ - BLOCO D	D32	07:50
71116	PATRÍCIA DO CARMO FRANCO	UNIP JUNDIAÍ - BLOCO D	D32	07:50
55170	PATRICK APARECIDO LOURENÇO	UNIP JUNDIAÍ - BLOCO D	D32	07:50
73631	PAULA DE PAULO	UNIP JUNDIAÍ - BLOCO D	D32	07:50
66338	PAULA DEGRANDE	UNIP JUNDIAÍ - BLOCO D	D32	07:50
79282	PAULO CANDIDO DE AMORIM	UNIP JUNDIAÍ - BLOCO D	D32	07:50
61114	PAULO CESAR DE ROZA	UNIP JUNDIAÍ - BLOCO D	D32	07:50
63735	PAULO DA SILVA	UNIP JUNDIAÍ - BLOCO D	D32	07:50
76084	PAULO EDUARDO DE OLIVEIRA	UNIP JUNDIAÍ - BLOCO D	D32	07:50
67615	PAULO EDUARDO MATHIAS PASSOS	UNIP JUNDIAÍ - BLOCO D	D32	07:50
57602	PAULO FABRÍCIO DE OLIVEIRA	UNIP JUNDIAÍ - BLOCO D	D32	07:50
67607	PAULO FRANCISCO DA SILVA	UNIP JUNDIAÍ - BLOCO D	D32	07:50
58917	PAULO HENRIQUE DOS SANTOS FERREIRA	UNIP JUNDIAÍ - BLOCO D	D32	07:50
74629	PAULO HENRIQUE FERREIRA	UNIP JUNDIAÍ - BLOCO D	D32	07:50
70262	PAULO LALIPONTE	UNIP JUNDIAÍ - BLOCO D	D32	07:50
77451	PAULO ROBERTO PALAZI	UNIP JUNDIAÍ - BLOCO D	D32	07:50
76536	PAULO ROGERIO GONÇALVES	UNIP JUNDIAÍ - BLOCO D	D32	07:50
56750	PAULO ROGERIO MORENO FERNANDES	UNIP JUNDIAÍ - BLOCO D	D32	07:50
71320	PAULO SÉRGIO CHAGAS PINTO	UNIP JUNDIAÍ - BLOCO D	D32	07:50
57399	PAULO SERGIO DE LIMA	UNIP JUNDIAÍ - BLOCO D	D32	07:50
81379	PAULO SERGIO RAVAZIO	UNIP JUNDIAÍ - BLOCO D	D32	07:50
66067	PAULO TEIXEIRA MENDES	UNIP JUNDIAÍ - BLOCO D	D32	07:50
67509	PEDRO FRANCISCO ROMANO	UNIP JUNDIAÍ - BLOCO D	D32	07:50
81610	PEDRO IVO FERRACIN PUTTINI	UNIP JUNDIAÍ - BLOCO D	D32	07:50
64083	PEDRO LOPES DE PAULA	UNIP JUNDIAÍ - BLOCO D	D32	07:50
81203	PEDRO LUCAS MEIRA DE OLIVEIRA	UNIP JUNDIAÍ - BLOCO D	D32	07:50
54210	PEDRO LUIS GEORGETE	UNIP JUNDIAÍ - BLOCO D	D32	07:50
54279	PEDRO MENDES DE ALMEIDA	UNIP JUNDIAÍ - BLOCO D	D32	07:50

Página 11 de 215



DAE

Página 12 de 215

70916	PEDRO MOREIRA DOS ANJOS	UNIP JUNDIAÍ - BLOCO D	D32	07:50
76071	PEDRO PAULO LEITÃO DA CUNHA	UNIP JUNDIAÍ - BLOCO D	D32	07:50
80459	PEDRO PEREIRA NUNES NETO	UNIP JUNDIAÍ - BLOCO D	D32	07:50
63387	PEDRO RODRIGUES DA CUNHA	UNIP JUNDIAÍ - BLOCO D	D34	07:50
60759	PEDRO VINICIUS GOMES PEREIRADA ROCHA	UNIP JUNDIAÍ - BLOCO D	D34	07:50
76093	RAFAEL AUGUSTO GERALDO SENNE	UNIP JUNDIAÍ - BLOCO D	D34	07:50
56423	RAFAEL BATISTA DE FARIA	UNIP JUNDIAÍ - BLOCO D	D34	07:50
57512	RAFAEL DA SILVA LUCAS	UNIP JUNDIAÍ - BLOCO D	D34	07:50
75320	RAFAEL DOS SANTOS MOURA	UNIP JUNDIAÍ - BLOCO D	D34	07:50
62258	RAFAEL DOS SANTOS SANTANA	UNIP JUNDIAÍ - BLOCO D	D34	07:50
50622	RAFAEL FRANCISCO FABICHACK	UNIP JUNDIAÍ - BLOCO D	D34	07:50
55420	RAFAEL PEREIRA DE SOUZA	UNIP JUNDIAÍ - BLOCO D	D34	07:50
56312	RAFAEL RUIZ DE MOURA	UNIP JUNDIAÍ - BLOCO D	D34	07:50
74264	RAFAELLA PEREIRA GONZALEZ	UNIP JUNDIAÍ - BLOCO D	D34	07:50
82545	RAFHAEL CRUZ CABRAL DA SILVA	UNIP JUNDIAÍ - BLOCO D	D34	07:50
79013	RAIMUNDO ERISTEU DE ARAUJO JUNIOR	UNIP JUNDIAÍ - BLOCO D	D34	07:50
66178	RAMON FRANCISCO GUIMARAES BANDEIRA	UNIP JUNDIAÍ - BLOCO D	D34	07:50
78680	RAUL MAURICIO RODRIGUES	UNIP JUNDIAÍ - BLOCO D	D34	07:50
76279	REGIANE SANTOS MEDEIROS	UNIP JUNDIAÍ - BLOCO D	D34	07:50
78744	REGINA APARECIDA MOREIRA	UNIP JUNDIAÍ - BLOCO D	D34	07:50
56559	REGINALDO APARECIDO DE OLIVEIRA	UNIP JUNDIAÍ - BLOCO D	D34	07:50
73207	REINALDO SIQUEIRA DE AMORIM FILHO	UNIP JUNDIAÍ - BLOCO D	D34	07:50
77026	RENALDO DA SILVA	UNIP JUNDIAÍ - BLOCO D	D34	07:50
67741	RENAN ALVES DE SOUSA	UNIP JUNDIAÍ - BLOCO D	D34	07:50
59606	RENAN BURATTI DE SOUZA	UNIP JUNDIAÍ - BLOCO D	D34	07:50
65636	RENAN DA ROCHA PESCIOTTA	UNIP JUNDIAÍ - BLOCO D	D34	07:50
74056	RENAN ELOI GUEDES DA SILVA	UNIP JUNDIAÍ - BLOCO D	D34	07:50
65926	RENAN ROGEL DE CAMARGO	UNIP JUNDIAÍ - BLOCO D	D34	07:50
67629	RENAN SANTOS LIMA	UNIP JUNDIAÍ - BLOCO D	D34	07:50
69474	RENATA ALMEIDA FADEL	UNIP JUNDIAÍ - BLOCO D	D34	07:50
77617	RENATA CANTUARIA DE TOLEDO	UNIP JUNDIAÍ - BLOCO D	D34	07:50
81972	RENATA DE MELLO DOS SANTOS	UNIP JUNDIAÍ - BLOCO D	D34	07:50
82819	RENATA SANTOS MEDEIROS	UNIP JUNDIAÍ - BLOCO D	D34	07:50
67768	RENATO DA COSTA	UNIP JUNDIAÍ - BLOCO D	D34	07:50
75760	RENATO DE FARIAS DA SILVA	UNIP JUNDIAÍ - BLOCO D	D34	07:50
70371	RENATO DOS SANTOS SILVA	UNIP JUNDIAÍ - BLOCO D	D34	07:50
71464	RENATO DOUGLAS LIMA DE SOUSA	UNIP JUNDIAÍ - BLOCO D	D34	07:50
76324	RENATO LUIS DELGADO	UNIP JUNDIAÍ - BLOCO D	D34	07:50
83000	RENATO SALGADO VEIGA	UNIP JUNDIAÍ - BLOCO D	D34	07:50
70871	RICARDO APARECIDO PEREIRA	UNIP JUNDIAÍ - BLOCO D	D34	07:50
65999	RICARDO FERNANDES CORREA	UNIP JUNDIAÍ - BLOCO D	D34	07:50
81287	RICARDO FERNANDES PEREIRA	UNIP JUNDIAÍ - BLOCO D	D34	07:50
77239	RICARDO MAGALHÃES	UNIP JUNDIAÍ - BLOCO D	D34	07:50
70049	RICARDO PEREZ CONDES DE OLIVEIRA	UNIP JUNDIAÍ - BLOCO D	D34	07:50
52462	RICARDO PINHEIRO CODARIN	UNIP JUNDIAÍ - BLOCO D	D34	07:50
79507	RIVELINO FIRMINO SANTOS	UNIP JUNDIAÍ - BLOCO D	D34	07:50
74439	ROBERTO BUENO DE OLIVEIRA FILHO	UNIP JUNDIAÍ - BLOCO D	D34	07:50
80732	ROBERTO GONÇALVES DE SÁ	UNIP JUNDIAÍ - BLOCO D	D34	07:50
52641	ROBERTO TEODORO DA SILVA	UNIP JUNDIAÍ - BLOCO D	D34	07:50
80396	ROBINSON PEREIRA BONAITA	UNIP JUNDIAÍ - BLOCO D	D34	07:50
70802	ROBSON APARECIDO DE LIMA	UNIP JUNDIAÍ - BLOCO D	D34	07:50
74330	ROBSON CORTEZIA DA SILVA	UNIP JUNDIAÍ - BLOCO D	D34	07:50
56111	RODOLFO FORTUNATO DA SILVA	UNIP JUNDIAÍ - BLOCO D	D34	07:50
74150	RODRIGO ALVES MARCELINO	UNIP JUNDIAÍ - BLOCO D	D34	07:50
80828	RODRIGO ANDERSON DE SOUZA	UNIP JUNDIAÍ - BLOCO D	D34	07:50
76099	RODRIGO BRESIO	UNIP JUNDIAÍ - BLOCO D	D34	07:50
59594	RODRIGO CESAR FRANCO	UNIP JUNDIAÍ - BLOCO D	D34	07:50
82285	RODRIGO CESAR TREVISAN	UNIP JUNDIAÍ - BLOCO D	D34	07:50
59703	RODRIGO CREMONEZI GIOVANNI	UNIP JUNDIAÍ - BLOCO D	D34	07:50
52097	RODRIGO DE OLIVEIRA CAMPOS	UNIP JUNDIAÍ - BLOCO D	D34	07:50
62629	RODRIGO DOS SANTOS MOURA	UNIP JUNDIAÍ - BLOCO D	D34	07:50
77975	RODRIGO GOMES MARQUES FILHO	UNIP JUNDIAÍ - BLOCO D	D34	07:50
59633	RODRIGO RODRIGUES DA SILVA	UNIP JUNDIAÍ - BLOCO D	D34	07:50
59168	RODRIGO SERAFIM	UNIP JUNDIAÍ - BLOCO D	D34	07:50
79727	RODRIGO SOARES DE MELO	UNIP JUNDIAÍ - BLOCO D	D34	07:50
65911	RODRIGO VILELLA DE CAMARGO PADOVANI	UNIP JUNDIAÍ - BLOCO D	D34	07:50
73038	RODRIGUES CLEITON DE SOUZA	UNIP JUNDIAÍ - BLOCO D	D34	07:50
60653	ROGERIO NEPOMUCENO	UNIP JUNDIAÍ - BLOCO D	D34	07:50
72960	ROGÉRIO SILVA DE LIMA	UNIP JUNDIAÍ - BLOCO D	D34	07:50
56452	ROGÉRIO WEIBER DOS SANTOS	UNIP JUNDIAÍ - BLOCO D	D34	07:50
83114	RONALDO DA SILVA TIGRE	UNIP JUNDIAÍ - BLOCO D	D34	07:50
51626	RONALDO DE PASSOS QUIRINO	UNIP JUNDIAÍ - BLOCO D	D34	07:50
73390	RONILDO DOMINGOS DOS SANTOS	UNIP JUNDIAÍ - BLOCO D	D34	07:50
76310	RONILSON DE JESUS OLIVEIRA	UNIP JUNDIAÍ - BLOCO D	D34	07:50
62939	ROSANA DIAS DA SILVA	UNIP JUNDIAÍ - BLOCO D	D34	07:50
53954	ROSANA DIAS DOS SANTOS	UNIP JUNDIAÍ - BLOCO D	D34	07:50
69511	ROSANGELA DE JESUS VIRTUOSO	UNIP JUNDIAÍ - BLOCO D	D34	07:50
55558	RUBENS CESAR SANTOS VIDAL	UNIP JUNDIAÍ - BLOCO D	D34	07:50
53946	RUDISON LEITE	UNIP JUNDIAÍ - BLOCO D	D34	07:50
60852	SAMUEL CARVALHO	UNIP JUNDIAÍ - BLOCO D	D34	07:50
66840	SAMUEL DE SOUZA CARMO	UNIP JUNDIAÍ - BLOCO D	D34	07:50
76086	SAMUEL HENRIQUE DE JESUS PENHA SALADINI	UNIP JUNDIAÍ - BLOCO D	D35	07:50
81787	SAMUEL HOFFMAN ROSA	UNIP JUNDIAÍ - BLOCO D	D35	07:50
83063	SAMUEL LOPES ROSA DA SILVA	UNIP JUNDIAÍ - BLOCO D	D35	07:50

Página 12 de 215



DAE

Página 13 de 215

53386	SANDRA CRISTINA DA CUNHA	UNIP JUNDIAÍ - BLOCO D	D35	07:50
72620	SANDRA REGINA GOMES DE SOUZA	UNIP JUNDIAÍ - BLOCO D	D35	07:50
76080	SANDRO DOS SANTOS	UNIP JUNDIAÍ - BLOCO D	D35	07:50
75487	SANDRO FABIANO BARBOSA	UNIP JUNDIAÍ - BLOCO D	D35	07:50
58532	SANDRO GUSTAVO ALVES DOS SANTOS	UNIP JUNDIAÍ - BLOCO D	D35	07:50
81331	SEBASTIAO CARLOS DE ALMEIDA NUNES	UNIP JUNDIAÍ - BLOCO D	D35	07:50
81625	SERGIO ANTONIO FERNANDES	UNIP JUNDIAÍ - BLOCO D	D35	07:50
59638	SERGIO APARECIDO FLAVIO	UNIP JUNDIAÍ - BLOCO D	D35	07:50
75948	SERGIO AUGUSTO DA SILVA	UNIP JUNDIAÍ - BLOCO D	D35	07:50
77272	SERGIO CARLOS SIMAO	UNIP JUNDIAÍ - BLOCO D	D35	07:50
64228	SÉRGIO DA SILVA LOURENÇO	UNIP JUNDIAÍ - BLOCO D	D35	07:50
80853	SERGIO DOS SANTOS MERCURIO	UNIP JUNDIAÍ - BLOCO D	D35	07:50
58326	SERGIO DUTRA	UNIP JUNDIAÍ - BLOCO D	D35	07:50
81847	SÉRGIO GONÇALVES DE OLIVEIRA	UNIP JUNDIAÍ - BLOCO D	D35	07:50
67194	SERGIO RIBEIRO DE MORAES	UNIP JUNDIAÍ - BLOCO D	D35	07:50
77502	SIDNEI FERREIRA	UNIP JUNDIAÍ - BLOCO D	D35	07:50
60455	SIDNEY BRAZ DE OLIVEIRA	UNIP JUNDIAÍ - BLOCO D	D35	07:50
75918	SILAS MARES DA ROCHA	UNIP JUNDIAÍ - BLOCO D	D35	07:50
76299	SILAS MARIANO PONTES	UNIP JUNDIAÍ - BLOCO D	D35	07:50
71842	SILVANA CRISTINA DA CUNHA PELISARI	UNIP JUNDIAÍ - BLOCO D	D35	07:50
77538	SILVANO DE PAULO PEREIRA	UNIP JUNDIAÍ - BLOCO D	D35	07:50
78791	SILVIO ARDANA GRILO	UNIP JUNDIAÍ - BLOCO D	D35	07:50
79415	SILVIO FERREIRA BEZERRA	UNIP JUNDIAÍ - BLOCO D	D35	07:50
71047	SILVIO GREGIO JUNIOR	UNIP JUNDIAÍ - BLOCO D	D37	07:50
78809	SIMÃO GONÇALVES DA SILVA	UNIP JUNDIAÍ - BLOCO D	D37	07:50
56002	SIMONE DE JESUS LUIZ CASTRO	UNIP JUNDIAÍ - BLOCO D	D37	07:50
82555	SINARIA APARECIDA DO CARMO	UNIP JUNDIAÍ - BLOCO D	D37	07:50
68152	SINOVAL ALVES DA SILVA	UNIP JUNDIAÍ - BLOCO D	D37	07:50
78116	SOELI CANDIDO SILVEIRA ARRUDA	UNIP JUNDIAÍ - BLOCO D	D37	07:50
65902	SOLANGE MEDEA MONTORO	UNIP JUNDIAÍ - BLOCO D	D37	07:50
69775	SONIA SILVERIO	UNIP JUNDIAÍ - BLOCO D	D37	07:50
74909	SÓSTENES LEVI PORTELA MORAES	UNIP JUNDIAÍ - BLOCO D	D37	07:50
62211	SUELI DE FÁTIMA QUINTINO	UNIP JUNDIAÍ - BLOCO D	D37	07:50
60256	SUZETE APARECIDA CUSTODIO	UNIP JUNDIAÍ - BLOCO D	D37	07:50
80223	TALES VINICIUS BONADDIO MENDONÇA	UNIP JUNDIAÍ - BLOCO D	D37	07:50
64674	TALITHA LOURENÇO DUARTE	UNIP JUNDIAÍ - BLOCO D	D37	07:50
71192	TALLES AUGUSTO MIGUEL	UNIP JUNDIAÍ - BLOCO D	D37	07:50
72126	TANIA MARA PIOVESAN DE SOUZA	UNIP JUNDIAÍ - BLOCO D	D37	07:50
64364	TÁSSIA CRISTINA AGUIAR	UNIP JUNDIAÍ - BLOCO D	D37	07:50
78751	TATIANA APARECIDA DA CUNHA TORRES	UNIP JUNDIAÍ - BLOCO D	D37	07:50
83138	TATIANE MARCHESIM	UNIP JUNDIAÍ - BLOCO D	D37	07:50
65696	TELMA DE MOURA BEZERRA	UNIP JUNDIAÍ - BLOCO D	D37	07:50
76780	TENNYSON ANTONIO RODRIGUES NEVES	UNIP JUNDIAÍ - BLOCO D	D37	07:50
66194	THATIANY CODIGNOLLE DOS SANTOS MANGATON	UNIP JUNDIAÍ - BLOCO D	D37	07:50
67291	THIAGO DO NASCIMENTO	UNIP JUNDIAÍ - BLOCO D	D37	07:50
72410	THIAGO JOSE DE OLIVEIRA	UNIP JUNDIAÍ - BLOCO D	D39	07:50
69512	THIAGO KARPINSKI	UNIP JUNDIAÍ - BLOCO D	D39	07:50
57980	THIAGO LUIZ PEREIRA	UNIP JUNDIAÍ - BLOCO D	D39	07:50
52709	THIAGO MERIGHI	UNIP JUNDIAÍ - BLOCO D	D39	07:50
79036	THIAGO MURBACH CUNHA	UNIP JUNDIAÍ - BLOCO D	D39	07:50
81856	THIAGO NARCISO DE OLIVEIRA	UNIP JUNDIAÍ - BLOCO D	D39	07:50
77034	THIAGO OLYNTHO BITTENCOURT	UNIP JUNDIAÍ - BLOCO D	D39	07:50
81322	THIAGO RIBEIRO DE OLIVEIRA	UNIP JUNDIAÍ - BLOCO D	D39	07:50
71824	TIAGO DE CARVALHO CEZAR	UNIP JUNDIAÍ - BLOCO D	D39	07:50
77368	TIAGO D'URSO SILVA	UNIP JUNDIAÍ - BLOCO D	D39	07:50
68571	TIAGO SANTOS LIMA	UNIP JUNDIAÍ - BLOCO D	D39	07:50
75796	VAGNER APARECIDO DE LIMA	UNIP JUNDIAÍ - BLOCO D	D39	07:50
74932	VAGNER DA SILVA RAQUEL	UNIP JUNDIAÍ - BLOCO D	D39	07:50
78716	VALDETE PAES DE ARRUDA	UNIP JUNDIAÍ - BLOCO D	D39	07:50
64108	VALDETE SOUZA DOS SANTOS NOVAES	UNIP JUNDIAÍ - BLOCO D	D39	07:50
77225	VALDIELI BUENO PEIXOTO FERMIANO	UNIP JUNDIAÍ - BLOCO D	D39	07:50
58746	VALMIR ALVES DA SILVA	UNIP JUNDIAÍ - BLOCO D	D39	07:50
73381	VANDERLUCIA SANTANA DA SILVA	UNIP JUNDIAÍ - BLOCO D	D39	07:50
73388	VANILTON MORAIS MOTA	UNIP JUNDIAÍ - BLOCO D	D39	07:50
61158	VARLEI MANFROTTI	UNIP JUNDIAÍ - BLOCO D	D39	07:50
71606	VERA LÚCIA DOS SANTOS VITORIA	UNIP JUNDIAÍ - BLOCO D	D39	07:50
54842	VICTOR AUGUSTO FRANCO	UNIP JUNDIAÍ - BLOCO D	D39	07:50
80285	VICTOR ÁVILA DOS SANTOS	UNIP JUNDIAÍ - BLOCO D	D39	07:50
78844	VICTOR BARBOSA TROTI	UNIP JUNDIAÍ - BLOCO D	D39	07:50
66406	VICTOR DE OLIVEIRA	UNIP JUNDIAÍ - BLOCO D	D39	07:50
81003	VICTOR HUGO SANTANA	UNIP JUNDIAÍ - BLOCO D	D39	07:50
74174	VICTOR SOARES GASPAS	UNIP JUNDIAÍ - BLOCO D	D39	07:50
76398	VINICIUS AGUIAR BARROS	UNIP JUNDIAÍ - BLOCO D	D39	07:50
53123	VINICIUS BIANCO MERIGHI	UNIP JUNDIAÍ - BLOCO D	D39	07:50
65405	VINICIUS BONFIETI MANTOVAM	UNIP JUNDIAÍ - BLOCO D	D39	07:50
66420	VINÍCIUS DE OLIVEIRA	UNIP JUNDIAÍ - BLOCO D	D39	07:50
78643	VINICIUS FERNANDES SILVA	UNIP JUNDIAÍ - BLOCO D	D39	07:50
68972	VINICIUS HENRIQUE PROCOPIO DO NASCIMENTO	UNIP JUNDIAÍ - BLOCO D	D39	07:50
70437	VINICIUS LEONARDO DA SILVA	UNIP JUNDIAÍ - BLOCO D	D39	07:50
74567	VINYCIUS MESSIAS MARTINEZ	UNIP JUNDIAÍ - BLOCO D	D39	07:50
53105	VIRGINIA DE JESUS GONZALEZ	UNIP JUNDIAÍ - BLOCO D	D39	07:50
78640	VITOR BRUNELLO	UNIP JUNDIAÍ - BLOCO D	D39	07:50
66486	VÍTOR GUSMÃO DE SOUZA	UNIP JUNDIAÍ - BLOCO D	D39	07:50
72699	VITOR HENRIQUE PROCÓPIO DO NASCIMENTO	UNIP JUNDIAÍ - BLOCO D	D39	07:50

Página 13 de 215



DAE

Página 14 de 215

67927	VITOR HUGO DA CONCEIÇÃO	UNIP JUNDIAÍ - BLOCO D	D39	07:50
59069	VITOR TORIKAI PRADO	UNIP JUNDIAÍ - BLOCO D	D39	07:50
76603	VIVIANE REIS DA SILVA	UNIP JUNDIAÍ - BLOCO D	D39	07:50
58064	VLADIMIR SILVIO DE MOURA	UNIP JUNDIAÍ - BLOCO D	D39	07:50
56190	VOLNERO FREDDO JUNIOR	UNIP JUNDIAÍ - BLOCO D	D39	07:50
51835	WAGNER GONÇALVES DE SOUZA MARTINS	UNIP JUNDIAÍ - BLOCO D	D39	07:50
70414	WAGNER KLEBER DIAS	UNIP JUNDIAÍ - BLOCO D	D39	07:50
77618	WALDIR FRANCISCO FERREIRA	UNIP JUNDIAÍ - BLOCO D	D39	07:50
72876	WASHINGTON LUIS DOS SANTOS	UNIP JUNDIAÍ - BLOCO D	D39	07:50
71321	WASHINGTON LUIZ PEREIRA	UNIP JUNDIAÍ - BLOCO D	D39	07:50
77203	WEBERT PEREIRA DE SOUZA	UNIP JUNDIAÍ - BLOCO D	D39	07:50
75696	WELLINGTON FELIPE RAMPIN	UNIP JUNDIAÍ - BLOCO D	D39	07:50
54788	WELLINGTON HENRIQUE PEREIRA	UNIP JUNDIAÍ - BLOCO D	D39	07:50
67216	WENDER SOUSA DE FREITAS	UNIP JUNDIAÍ - BLOCO D	D39	07:50
73838	WESLEY ANDERSON BENTO DA SILVA	UNIP JUNDIAÍ - BLOCO D	D39	07:50
63197	WESLEY DE FARIAS	UNIP JUNDIAÍ - BLOCO D	D39	07:50
68282	WILLIAM MATHEUS SILVA FREITAS	UNIP JUNDIAÍ - BLOCO D	D39	07:50
55724	WILLIAM VECCHI	UNIP JUNDIAÍ - BLOCO D	D39	07:50
64236	WILLIAMS VIEIRA FIGUEIROA	UNIP JUNDIAÍ - BLOCO D	D39	07:50
79676	WILSON AFONSO SILVA	UNIP JUNDIAÍ - BLOCO D	D39	07:50
76112	WILSON BRIZOLA	UNIP JUNDIAÍ - BLOCO D	D39	07:50
58653	WILSON CÉSAR COSTA	UNIP JUNDIAÍ - BLOCO D	D39	07:50
73552	WILSON CEZAR PAIXÃO	UNIP JUNDIAÍ - BLOCO D	D39	07:50
50506	WILSON DE AQUINO RAMOS NETO	UNIP JUNDIAÍ - BLOCO D	D39	07:50
56668	WILTON DOS SANTOS ELIODORIO	UNIP JUNDIAÍ - BLOCO D	D39	07:50
50565	WILTON NASCIMENTO REIS	UNIP JUNDIAÍ - BLOCO D	D39	07:50
82691	WINDERSON SANTOS JOIA	UNIP JUNDIAÍ - BLOCO D	D39	07:50
66624	YURI VIEIRA ANNUNCIATO	UNIP JUNDIAÍ - BLOCO D	D39	07:50
71721	ZENILDE PEREIRA DA SILVA FURLANETO	UNIP JUNDIAÍ - BLOCO D	D39	07:50

103- ANALISTA FLORESTAL

Inscrição	Candidato	Prédio	Sala	Horário Abertura
80359	ACÁCIO PEREIRA DA SILVA JÚNIOR	ANHANGUERA - PRÉDIO G	105	13:30
66272	ADÉLIA RIBEIRO FERREIRA DOS SANTOS	ANHANGUERA - PRÉDIO G	105	13:30
67930	ADRIANA CAMILO BELLEMO	ANHANGUERA - PRÉDIO G	105	13:30
51069	ADRIANA FELIPE DE ARAUJO	ANHANGUERA - PRÉDIO G	105	13:30
51295	ADRIANA VICENTE CARDOZO DA SILVA	ANHANGUERA - PRÉDIO G	105	13:30
56761	ADRIANO HENRIQUE DO CARMO	ANHANGUERA - PRÉDIO G	105	13:30
71202	AKIKO ZANINI YUDA	ANHANGUERA - PRÉDIO G	105	13:30
74731	ALANA JESSICA CRUZ SIQUEIRA	ANHANGUERA - PRÉDIO G	105	13:30
81215	ALEXANDRE ANTONIO LOVATE	ANHANGUERA - PRÉDIO G	105	13:30
77053	ALEXANDRE PANSINI CAMARGO	ANHANGUERA - PRÉDIO G	105	13:30
79785	ALINE ASTOLFI	ANHANGUERA - PRÉDIO G	105	13:30
75031	ALINE CROCE	ANHANGUERA - PRÉDIO G	105	13:30
66001	ALINE LA LUNA OLIVEIRA	ANHANGUERA - PRÉDIO G	105	13:30
82822	AMANDA SANTOS KÜHL	ANHANGUERA - PRÉDIO G	105	13:30
55287	ANA CLAUDIA SANTOS ALMADA VILLELA	ANHANGUERA - PRÉDIO G	105	13:30
63608	ANA FLAVIA GARCIA MORAES BUENO	ANHANGUERA - PRÉDIO G	105	13:30
61072	ANA LARISSA SANTIAGO HANSTED	ANHANGUERA - PRÉDIO G	105	13:30
82852	ANA LAURA CHAGAS FERREIRA	ANHANGUERA - PRÉDIO G	105	13:30
73450	ANA LÚCIA DA SILVA JOAQUIM	ANHANGUERA - PRÉDIO G	105	13:30
66722	ANA LUIZA PAIOLA DE ALMEIDA SANTOS	ANHANGUERA - PRÉDIO G	105	13:30
52719	ANA PAULA MARIA REGRA	ANHANGUERA - PRÉDIO G	105	13:30
72486	ANALIGIA DA SILVA SANTOS	ANHANGUERA - PRÉDIO G	105	13:30
72212	ANALISTA FLORESTAL	ANHANGUERA - PRÉDIO G	105	13:30
77937	ANALITA DORTA DA SILVA	ANHANGUERA - PRÉDIO G	105	13:30
54476	ANANI MORILHA ZANINI	ANHANGUERA - PRÉDIO G	105	13:30
74358	ANDRÉ DA SILVA NADAL MARCOS	ANHANGUERA - PRÉDIO G	105	13:30
61328	ANDRÉ DE OLIVEIRA MENIN	ANHANGUERA - PRÉDIO G	105	13:30
74911	ANDRÉ LUIS DIAS ARRATIA	ANHANGUERA - PRÉDIO G	105	13:30
65416	ANDRÉ LUIZ DE SOUZA LACERDA	ANHANGUERA - PRÉDIO G	105	13:30
79772	ANDRÉ SEIXAS	ANHANGUERA - PRÉDIO G	105	13:30
63484	ANGELA SIMONE FREITAG LIMA	ANHANGUERA - PRÉDIO G	105	13:30
76949	ANTONIO BENVENUTO GUIDONI	ANHANGUERA - PRÉDIO G	105	13:30
57589	ANTONIO BRASILINO DA SILVA	ANHANGUERA - PRÉDIO G	105	13:30
81592	ANTONIO CÉSAR ROSAMILIA	ANHANGUERA - PRÉDIO G	105	13:30
77220	ANTONIO LEITE FLORENTINO	ANHANGUERA - PRÉDIO G	105	13:30
63734	ANTONIO VICENTE MOSCOGLIATO	ANHANGUERA - PRÉDIO G	105	13:30
76560	ARIANA GUIMARAES DA SILVA	ANHANGUERA - PRÉDIO G	105	13:30
79039	ARTUR QUEIROZ LANA	ANHANGUERA - PRÉDIO G	105	13:30
81666	BRENO PAZINATTO ANTONIO	ANHANGUERA - PRÉDIO G	105	13:30
75739	BRENO ROBERTO DIAS AMORIM	ANHANGUERA - PRÉDIO G	105	13:30
67226	BRUNA BENFICA BUSO	ANHANGUERA - PRÉDIO G	105	13:30
56696	BRUNA FARRAPO GONÇALVES	ANHANGUERA - PRÉDIO G	105	13:30
81210	BRUNO JOSE ADAMI	ANHANGUERA - PRÉDIO G	105	13:30
77498	BRUNO MARTINS	ANHANGUERA - PRÉDIO G	105	13:30
62966	CAIO GABRIEL SILVA MELLO	ANHANGUERA - PRÉDIO G	105	13:30
76343	CAIO PESTANA BARBOSA LORENZO	ANHANGUERA - PRÉDIO G	105	13:30
67091	CAMILA MENDES BUCCI	ANHANGUERA - PRÉDIO G	105	13:30
75847	CAMILA NAYARA GEREZ	ANHANGUERA - PRÉDIO G	105	13:30
71995	CAMILA RABELO OLIVEIRA LEAL	ANHANGUERA - PRÉDIO G	105	13:30
51449	CARLOS EDUARDO MORAES PEREIRA	ANHANGUERA - PRÉDIO G	105	13:30

Página 14 de 215



DAE

Página 15 de 215

80849	CARLOS HENRIQUE RUSSAFA MIGUEL	ANHANGUERA - PRÉDIO G	106	13:30
80632	CARLOS JULIANO SANTOS	ANHANGUERA - PRÉDIO G	106	13:30
50193	CARLOS UMBERTO ROSSI JUNIOR	ANHANGUERA - PRÉDIO G	106	13:30
60533	CAROLINA TOLEDO GARIB SORIANO	ANHANGUERA - PRÉDIO G	106	13:30
56173	CAROLINE MAIARA DE JESUS	ANHANGUERA - PRÉDIO G	106	13:30
71251	CATHARINA BERTOLLINI VASSAO	ANHANGUERA - PRÉDIO G	106	13:30
57198	CHRISTIANNE APARECIDA DE AZEVEDO NOGUEIRA COSTA	ANHANGUERA - PRÉDIO G	106	13:30
76903	CLAUDIA CAMARGO ORTIZ	ANHANGUERA - PRÉDIO G	106	13:30
79202	CLAUDIO COTRIM BARCELLOS	ANHANGUERA - PRÉDIO G	106	13:30
69334	CRISTIANE ROPPA	ANHANGUERA - PRÉDIO G	106	13:30
60240	CYNDELL CARAM OGAWA	ANHANGUERA - PRÉDIO G	106	13:30
72513	DANIEL GUERRA MOREIRA	ANHANGUERA - PRÉDIO G	106	13:30
79126	DANIEL LAVORENTE DE OLIVEIRA	ANHANGUERA - PRÉDIO G	106	13:30
77425	DANIEL SALVAIA CAMILO	ANHANGUERA - PRÉDIO G	106	13:30
66536	DANIEL SIELAWA BRASIL	ANHANGUERA - PRÉDIO G	106	13:30
75629	DANIELA DE OLIVEIRA DINATO	ANHANGUERA - PRÉDIO G	106	13:30
74874	DANIELA LOURENÇO BEZERRA VALLE	ANHANGUERA - PRÉDIO G	106	13:30
76793	DANIELA REGINA SANTOS MACIEL	ANHANGUERA - PRÉDIO G	106	13:30
55389	DANIELA TOMASIO APOLINARIO DA LUZ	ANHANGUERA - PRÉDIO G	106	13:30
72624	DANIELLE FARIAS BARROS	ANHANGUERA - PRÉDIO G	106	13:30
82230	DANILLO LÓBO JORGE	ANHANGUERA - PRÉDIO G	106	13:30
60366	DANILO KUOKAVA LORENCINI	ANHANGUERA - PRÉDIO G	106	13:30
64023	DANILO MIZUTA	ANHANGUERA - PRÉDIO G	106	13:30
80496	DANILO PRUDÊNCIO SILVA	ANHANGUERA - PRÉDIO G	106	13:30
76629	DEBORAH RODRIGUES DE SOUZA SANTOS	ANHANGUERA - PRÉDIO G	106	13:30
82040	DEIVE BRUZA MOLINO	ANHANGUERA - PRÉDIO G	106	13:30
75671	DIEGO DE OLIVEIRA RODRIGUES	ANHANGUERA - PRÉDIO G	106	13:30
53501	DIMITRIO FERNANDES SCHIEVENIN	ANHANGUERA - PRÉDIO G	106	13:30
51927	DIOGO SENA BAIERO	ANHANGUERA - PRÉDIO G	106	13:30
64308	DIOSEF HUSTON ALVES FERRARI	ANHANGUERA - PRÉDIO G	106	13:30
68971	DOMINIQUE DINIS E OLIVEIRA RAGAZZO	ANHANGUERA - PRÉDIO G	106	13:30
69175	DOUGLAS TEIXEIRA CAMPOS	ANHANGUERA - PRÉDIO G	106	13:30
81662	EDUARDO ANTONIO ANANIAS	ANHANGUERA - PRÉDIO G	106	13:30
64625	EDUARDO LAZZARINI	ANHANGUERA - PRÉDIO G	106	13:30
57051	EFIGÊNIO TEIXEIRA LOPES	ANHANGUERA - PRÉDIO G	106	13:30
79604	ELITON EZIEL SILVERIO JUNIOR	ANHANGUERA - PRÉDIO G	106	13:30
80200	EMERSON CLEBER BORTOLIN	ANHANGUERA - PRÉDIO G	106	13:30
76759	ERICA VANESSA MAGGIORINI	ANHANGUERA - PRÉDIO G	106	13:30
79178	ERICO FERNANDO LOPES PEREIRA DA SILVA	ANHANGUERA - PRÉDIO G	106	13:30
69401	ERIK SOUTELLO FERNANDES DE OLIVEIRA	ANHANGUERA - PRÉDIO G	106	13:30
71173	FABIANA DA SILVA SOARES	ANHANGUERA - PRÉDIO G	106	13:30
73113	FÁBIO DE ARAUJO VISSÉS	ANHANGUERA - PRÉDIO G	106	13:30
77307	FABIO LEONARDO TOMAS	ANHANGUERA - PRÉDIO G	106	13:30
55120	FABIO LUIS LOPES DE MORAES	ANHANGUERA - PRÉDIO G	106	13:30
79927	FABIO TRALDI DE LIMA	ANHANGUERA - PRÉDIO G	106	13:30
73192	FABRICIO DE OLIVEIRA PEREIRA	ANHANGUERA - PRÉDIO G	106	13:30
59937	FABRÍCIO RODRIGUES TEIXEIRA	ANHANGUERA - PRÉDIO G	106	13:30
67900	FELIPE CARNEIRO SBRISSA	ANHANGUERA - PRÉDIO G	106	13:30
67941	FELIPE OSÓRIO DOS SANTOS	ANHANGUERA - PRÉDIO G	106	13:30
66511	FELIPE SARTORELLE RECH	ANHANGUERA - PRÉDIO G	106	13:30
56865	FERNANDA DA SILVA MORGADO	ANHANGUERA - PRÉDIO G	107	13:30
75899	FERNANDA RODRIGUES SIQUEIRA	ANHANGUERA - PRÉDIO G	107	13:30
56707	FERNANDO DIFFORENE DE BRITO	ANHANGUERA - PRÉDIO G	107	13:30
77189	FERNANDO ROBERTO MACHADO	ANHANGUERA - PRÉDIO G	107	13:30
75545	FLÁVIO RODRIGUES ANDRADE	ANHANGUERA - PRÉDIO G	107	13:30
82424	FRANCIELE MUCHALAK	ANHANGUERA - PRÉDIO G	107	13:30
67183	FRANCISCO JOSÉ DOMINGUES NETO	ANHANGUERA - PRÉDIO G	107	13:30
60377	FRANCISCO PEREIRA ARAUJO JUNIOR	ANHANGUERA - PRÉDIO G	107	13:30
78441	FÚLVIO ANTAS GIBELLO	ANHANGUERA - PRÉDIO G	107	13:30
70364	GABRIEL DOS SANTOS DE AGUIAR	ANHANGUERA - PRÉDIO G	107	13:30
52839	GABRIEL MORAES GASPAROTO	ANHANGUERA - PRÉDIO G	107	13:30
81623	GABRIEL PINHEIRO MACHADO	ANHANGUERA - PRÉDIO G	107	13:30
80927	GABRIELA BATISTA MENDES	ANHANGUERA - PRÉDIO G	107	13:30
71296	GABRIELA BRASCI BERRO	ANHANGUERA - PRÉDIO G	107	13:30
81039	GABRIELA DOS SANTOS SOUZA	ANHANGUERA - PRÉDIO G	107	13:30
66092	GABRIELA PERES BERTON	ANHANGUERA - PRÉDIO G	107	13:30
56782	GABRIELA RODRIGUES DE OLIVEIRA	ANHANGUERA - PRÉDIO G	107	13:30
64466	GABRIELA SANTOS NEVES	ANHANGUERA - PRÉDIO G	107	13:30
75038	GABRIELA THOMASIA ALVARES	ANHANGUERA - PRÉDIO G	107	13:30
64414	GABRIELA VILELA	ANHANGUERA - PRÉDIO G	107	13:30
80019	GETULIO FONSECA DOMINGUES	ANHANGUERA - PRÉDIO G	107	13:30
56456	GILBERTO BRAZ FREITAS DA SILVA	ANHANGUERA - PRÉDIO G	107	13:30
75368	GIOVANNA CASSIANO REIS	ANHANGUERA - PRÉDIO G	107	13:30
69156	GISELE AGUIAR LAMAS SANTOS	ANHANGUERA - PRÉDIO G	107	13:30
74270	GISELE REGINA RUY	ANHANGUERA - PRÉDIO G	107	13:30
59779	GIULIA BALDACONI S. BISPO	ANHANGUERA - PRÉDIO G	107	13:30
58051	GLÁUCIA REGINA SANTOS	ANHANGUERA - PRÉDIO G	107	13:30
71678	GLÁUCIA UESUGI	ANHANGUERA - PRÉDIO G	107	13:30
82437	GRACIELA SILVA CARVALHO TESTA	ANHANGUERA - PRÉDIO G	107	13:30
78503	GUILHERME COPPINI LOPES	ANHANGUERA - PRÉDIO G	107	13:30
72353	GUILHERME CORRÊA SEREGHETTI	ANHANGUERA - PRÉDIO G	107	13:30
77281	GUILHERME DOMINGUES DA SILVA MORAIS	ANHANGUERA - PRÉDIO G	107	13:30
72018	GUILHERME DOS SANTOS COELHO	ANHANGUERA - PRÉDIO G	107	13:30
63886	GUILHERME HENRIQUE MACHADO FAGANELLO	ANHANGUERA - PRÉDIO G	107	13:30

Página 15 de 215



DAE

Página 16 de 215

71579	GUSTAVO CARDOSO FERNANDES	ANHANGUERA - PRÉDIO G	107	13:30
53976	GUSTAVO FRIEDERICHS	ANHANGUERA - PRÉDIO G	107	13:30
72426	HELENA BARONE FREIRE	ANHANGUERA - PRÉDIO G	107	13:30
66591	HELIO DE OLIVEIRA NETO	ANHANGUERA - PRÉDIO G	108	13:30
69971	HELOIZA CASSOLA	ANHANGUERA - PRÉDIO G	108	13:30
79468	HENRIQUE DANIEL VALEZE	ANHANGUERA - PRÉDIO G	108	13:30
82238	HENRIQUE MARTINS RODRIGUES	ANHANGUERA - PRÉDIO G	108	13:30
59763	HUMBERTO TADEU MENECHLI FILHO	ANHANGUERA - PRÉDIO G	108	13:30
61684	ISABEL APARECIDA CUSTODIO LEITÃO	ANHANGUERA - PRÉDIO G	108	13:30
62160	IVAN VANDERLEY SILVA	ANHANGUERA - PRÉDIO G	108	13:30
68426	IVAN ZAROS	ANHANGUERA - PRÉDIO G	108	13:30
68407	JACQUELINE COELHO MARIN	ANHANGUERA - PRÉDIO G	108	13:30
76612	JADSON DEZINCOURT DIAS	ANHANGUERA - PRÉDIO G	108	13:30
67933	JAQUELINE SALVADOR LEITE	ANHANGUERA - PRÉDIO G	108	13:30
67943	JÉSSICA AZEVEDO SOUZA	ANHANGUERA - PRÉDIO G	108	13:30
54592	JÉSSICA THAIS DE LIRA BAZZETTO	ANHANGUERA - PRÉDIO G	108	13:30
81679	JOANA IARA DE CARVALHO	ANHANGUERA - PRÉDIO G	108	13:30
80144	JOÃO OTÁVIO POLETTO TOMELERI	ANHANGUERA - PRÉDIO G	108	13:30
59454	JOMAR SILVA MAGALHAES	ANHANGUERA - PRÉDIO G	108	13:30
68218	JONAS FERRARI MORAIS	ANHANGUERA - PRÉDIO G	108	13:30
77753	JORGE ALCANTARA ESPÍNDOLA CARDOSO	ANHANGUERA - PRÉDIO G	108	13:30
69485	JOSÉ DA SILVA CERQUEIRA NETO	ANHANGUERA - PRÉDIO G	108	13:30
70459	JULIA DE SOUZA OLIVEIRA	ANHANGUERA - PRÉDIO G	108	13:30
64276	JULIANA PAIVA NUNES KURY	ANHANGUERA - PRÉDIO G	108	13:30
80637	JÚLIO MANSUETO DE CARVALHO	ANHANGUERA - PRÉDIO G	108	13:30
79575	KAMILA ORTEGA	ANHANGUERA - PRÉDIO G	108	13:30
71340	KARINE ALESSANDRA VITTI	ANHANGUERA - PRÉDIO G	108	13:30
57223	KEILA GARDÊNIA SILVA E SOUSA	ANHANGUERA - PRÉDIO G	108	13:30
57553	LAURA DE ROSSI WINDLIN	ANHANGUERA - PRÉDIO G	108	13:30
50280	LAURA GUALTER RAMIRES	ANHANGUERA - PRÉDIO G	108	13:30
68627	LAURO FRANCISCO DOS SANTOS	ANHANGUERA - PRÉDIO G	108	13:30
76419	LEONARDO DESORDI LOBO	ANHANGUERA - PRÉDIO G	108	13:30
62915	LEONARDO SANTANA REZENDE	ANHANGUERA - PRÉDIO G	108	13:30
72473	LETÍCIA SUIGH CARLOS DUARTE	ANHANGUERA - PRÉDIO G	108	13:30
65201	LÍGIA MARTINS VIOTTO	ANHANGUERA - PRÉDIO G	108	13:30
58453	LILIAN PAVANI	ANHANGUERA - PRÉDIO G	108	13:30
76374	LÍVIA CIPRIANO ALMEIDA BARROS	ANHANGUERA - PRÉDIO G	108	13:30
64687	LUANA TREVINE MOMENTEL	ANHANGUERA - PRÉDIO G	108	13:30
74122	LUCAS BERTACINI VIÉGAS	ANHANGUERA - PRÉDIO G	108	13:30
62053	LUCAS DE CAMARGO REIS	ANHANGUERA - PRÉDIO G	108	13:30
53893	LUCAS JESUS DA SILVEIRA	ANHANGUERA - PRÉDIO G	108	13:30
79416	LUCAS LUIS DA SILVA	ANHANGUERA - PRÉDIO G	108	13:30
55564	LUCIANA HITOMI HAYASHI MARTINS	ANHANGUERA - PRÉDIO G	108	13:30
73351	LUCIANA MORENO RODELLA	ANHANGUERA - PRÉDIO G	108	13:30
54997	LUIS EDUARDO BERNARDINI	ANHANGUERA - PRÉDIO G	108	13:30
70773	LUIS FERNANDO ROBERTO	ANHANGUERA - PRÉDIO G	108	13:30
57237	LUIS VALENTINO FREIRE	ANHANGUERA - PRÉDIO G	108	13:30
62462	LUIZ FABIO MIYAMOTO	ANHANGUERA - PRÉDIO G	108	13:30
58705	LUIZ HENRIQUE FREGUGLIA AIELLO	ANHANGUERA - PRÉDIO G	108	13:30
77897	LUIZ ROBERTO VERMELHO FILHO	ANHANGUERA - PRÉDIO G	108	13:30
67813	LYSLAINE HATSUE SATO	ANHANGUERA - PRÉDIO G	108	13:30
58087	MAELI OLIVEIRA DA TRINDADE	ANHANGUERA - PRÉDIO G	108	13:30
53449	MARCELLE CRISTINE DO NASCIMENTO PRADO	ANHANGUERA - PRÉDIO G	108	13:30
60962	MARCELO KAUFFMANN GURTLER BIGHELLINI	ANHANGUERA - PRÉDIO G	109	13:30
81956	MARCIO AFONSO MENDES	ANHANGUERA - PRÉDIO G	109	13:30
80920	MARCOS ANTONIO ISAAC JUNIOR	ANHANGUERA - PRÉDIO G	109	13:30
71098	MARCOS PELLEGRINI COUTINHO	ANHANGUERA - PRÉDIO G	109	13:30
69291	MARIA ANGÉLICA SZYMANSKI DE TOLEDO	ANHANGUERA - PRÉDIO G	109	13:30
77696	MARIA CLAUDIA MARTINELLI TRABULSI ALVES	ANHANGUERA - PRÉDIO G	109	13:30
66848	MARIA CLÁUDIA TORDIN STENICO	ANHANGUERA - PRÉDIO G	109	13:30
61823	MARIA ELÉNA BASILIO	ANHANGUERA - PRÉDIO G	109	13:30
68157	MARIA ELISA RUSSO MAFRA MACHADO	ANHANGUERA - PRÉDIO G	109	13:30
51660	MARIA FERNANDA PISTORI	ANHANGUERA - PRÉDIO G	109	13:30
80066	MARIA KAROLINA DA SILVA TAMBERLINI	ANHANGUERA - PRÉDIO G	109	13:30
58384	MARIANA DI SIERVO	ANHANGUERA - PRÉDIO G	109	13:30
54292	MARIANA FERNANDES RAMOS	ANHANGUERA - PRÉDIO G	109	13:30
70557	MARIANA MAROTTI CORRADI	ANHANGUERA - PRÉDIO G	109	13:30
64959	MARIANA VANDROMEL RODRIGUES	ANHANGUERA - PRÉDIO G	109	13:30
61375	MARILIA HELLMEISTER	ANHANGUERA - PRÉDIO G	109	13:30
61518	MÁRIO SÉRGIO ROMARO	ANHANGUERA - PRÉDIO G	109	13:30
74047	MARISTELA DE TOLEDO ARRUDA PLÁCIDO	ANHANGUERA - PRÉDIO G	109	13:30
63314	MAURICIO TAVARES DA MOTA	ANHANGUERA - PRÉDIO G	109	13:30
78918	MAYCON GRANADOS BELARMINO	ANHANGUERA - PRÉDIO G	109	13:30
67844	MELINA DANIEL DE ANDRADE	ANHANGUERA - PRÉDIO G	109	13:30
53265	MICHELE APARECIDA PEREIRA DA SILVA	ANHANGUERA - PRÉDIO G	109	13:30
61532	MICHELI MARIA DE ASSIS	ANHANGUERA - PRÉDIO G	109	13:30
83130	MÔNICA DE ARCO E FLEXA	ANHANGUERA - PRÉDIO G	109	13:30
82179	NATÁLIA DA SILVA LIMA	ANHANGUERA - PRÉDIO G	109	13:30
78535	NATÁLIA PEIXOTO GAIAD	ANHANGUERA - PRÉDIO G	109	13:30
82666	NATALICIO INACIO DOS SANTOS	ANHANGUERA - PRÉDIO G	109	13:30
79143	NATHALIA JANJACOMO DA MOTA	ANHANGUERA - PRÉDIO G	109	13:30
57944	NICELLE MENDES OLIVEIRA	ANHANGUERA - PRÉDIO G	109	13:30
59640	NIDIA MARA MARCHIORI	ANHANGUERA - PRÉDIO G	109	13:30
79845	NIDIA VAUGHN MADALOSSO	ANHANGUERA - PRÉDIO G	109	13:30

Página 16 de 215



DAE

Página 17 de 215

61254	PAOLA LUMAZINI DE MORAES	ANHANGUERA - PRÉDIO G	109	13:30
58800	PATRICIA ANDRESSA DE ÁVILA	ANHANGUERA - PRÉDIO G	109	13:30
69606	PATRICIA CUBO	ANHANGUERA - PRÉDIO G	109	13:30
75036	PATRICIA DEL ANGELO	ANHANGUERA - PRÉDIO G	109	13:30
58176	PATRICIA MASSARI VADA	ANHANGUERA - PRÉDIO G	109	13:30
66391	PATRICIA SUANE DE SOUZA	ANHANGUERA - PRÉDIO G	109	13:30
69729	PAULO HENRIQUE MARQUEZINI LEITE	ANHANGUERA - PRÉDIO G	111	13:30
71275	PAULO HENRIQUE SANTAROSA	ANHANGUERA - PRÉDIO G	111	13:30
75547	PAULO JOSE PRESENTE	ANHANGUERA - PRÉDIO G	111	13:30
79842	PAULO KENJI SUGANO	ANHANGUERA - PRÉDIO G	111	13:30
63263	PLÍNIO SCALON PAIVA ABRANTES	ANHANGUERA - PRÉDIO G	111	13:30
66107	PRISCILA CAMPIONE	ANHANGUERA - PRÉDIO G	111	13:30
78579	PRISCILA CHRISTIE DE CARVALHO	ANHANGUERA - PRÉDIO G	111	13:30
69463	PRISCILA FELIPE SILVA	ANHANGUERA - PRÉDIO G	111	13:30
76034	PRISCILA MOURÃO DE ALMEIDA	ANHANGUERA - PRÉDIO G	111	13:30
78781	PRISCILLA DE OLIVEIRA ANTONELLI	ANHANGUERA - PRÉDIO G	111	13:30
79950	PRISCYLA VANESSA ANTONELLI ROZIN	ANHANGUERA - PRÉDIO G	111	13:30
81630	RAFAEL MARINI PASCHOALETTI PERRI DOS SANTOS	ANHANGUERA - PRÉDIO G	111	13:30
68227	RAFAEL SOUZA QUEIROZ	ANHANGUERA - PRÉDIO G	111	13:30
82422	RAFAELA NICACIO ABADE MARIN	ANHANGUERA - PRÉDIO G	111	13:30
57663	RAISA MARIA SANTOS MOURA	ANHANGUERA - PRÉDIO G	111	13:30
81482	RAÍSSA EIKO NAGAOKA	ANHANGUERA - PRÉDIO G	111	13:30
80354	RAÍSSA TAMASSIA CÔRTEZ	ANHANGUERA - PRÉDIO G	111	13:30
64971	RALPH BOSQUEIRO	ANHANGUERA - PRÉDIO G	111	13:30
80362	RAQUEL COSTA CHIAO TRAVENISK	ANHANGUERA - PRÉDIO G	111	13:30
73059	RAQUEL REIA PINHEIRO	ANHANGUERA - PRÉDIO G	111	13:30
65874	RAUL DE ABREU NETO	ANHANGUERA - PRÉDIO G	111	13:30
71675	RAUL DE BARROS WINTER	ANHANGUERA - PRÉDIO G	111	13:30
81184	REBECA VEIGA BARBOSA	ANHANGUERA - PRÉDIO G	111	13:30
76783	REGINA MARIA GOMES	ANHANGUERA - PRÉDIO G	111	13:30
76642	REGINA MARQUES LEITE	ANHANGUERA - PRÉDIO G	111	13:30
68037	REINALDO RODRIGO NOVO	ANHANGUERA - PRÉDIO G	111	13:30
68108	RENAN DE CAMPOS VIEIRA	ANHANGUERA - PRÉDIO G	111	13:30
72153	RENATA CRISTINA BOVI	ANHANGUERA - PRÉDIO G	111	13:30
72619	RENATA MOREIRA BARROSO	ANHANGUERA - PRÉDIO G	111	13:30
62189	RENATA SIQUEIRA MELO	ANHANGUERA - PRÉDIO G	111	13:30
73036	RENATO RIBEIRO MNEDES	ANHANGUERA - PRÉDIO G	111	13:30
61220	RENATO RODRIGUES YANO	ANHANGUERA - PRÉDIO G	111	13:30
56916	RITA CAMILA NOBRE SAMPAIO	ANHANGUERA - PRÉDIO G	111	13:30
73316	ROBERTO LEONI NETO	ANHANGUERA - PRÉDIO G	111	13:30
76593	RODOLFO DE SOUZA LOPES	ANHANGUERA - PRÉDIO G	111	13:30
79163	RODRIGO ANTONIO FURLAN	ANHANGUERA - PRÉDIO G	111	13:30
78306	RODRIGO DE ALMEIDA FRANCO	ANHANGUERA - PRÉDIO G	111	13:30
76799	RODRIGO DE ANDRADE MODOLO	ANHANGUERA - PRÉDIO G	112	13:30
74825	RODRIGO MAMONE	ANHANGUERA - PRÉDIO G	112	13:30
71039	ROSANGELA DE LIMA	ANHANGUERA - PRÉDIO G	112	13:30
59813	ROSE MARY GARCIA SKELTON CELIDONIO	ANHANGUERA - PRÉDIO G	112	13:30
72670	ROSELI MARIA FORATTO	ANHANGUERA - PRÉDIO G	112	13:30
54919	RUDISLEI SANTOS	ANHANGUERA - PRÉDIO G	112	13:30
70896	SARAH REIMBERG DE OLIVEIRA	ANHANGUERA - PRÉDIO G	112	13:30
78560	SERGIO ALVARELI JÚNIOR	ANHANGUERA - PRÉDIO G	112	13:30
50664	SILVIA REGINA CUNHA	ANHANGUERA - PRÉDIO G	112	13:30
50636	SILVIA ROCHA	ANHANGUERA - PRÉDIO G	112	13:30
56631	STELLA VERDASCA	ANHANGUERA - PRÉDIO G	112	13:30
74836	STEPHANIE CRISTINA BONOME	ANHANGUERA - PRÉDIO G	112	13:30
78475	SÚLVAN SINVAL BERNARDON	ANHANGUERA - PRÉDIO G	112	13:30
82476	SUZANA LANGONA CINCOTO ALBERTINI	ANHANGUERA - PRÉDIO G	112	13:30
78434	TALITA ARIELA SAMPAIO E SILVA	ANHANGUERA - PRÉDIO G	112	13:30
61882	TALITA DOS SANTOS ANGÉLICO	ANHANGUERA - PRÉDIO G	112	13:30
60148	TALITHA CASELLA MOREIRA DE FREITAS	ANHANGUERA - PRÉDIO G	112	13:30
77008	TATHIANE COSTA CAMARGO	ANHANGUERA - PRÉDIO G	112	13:30
62417	TATIANA LUZ DA CUNHA	ANHANGUERA - PRÉDIO G	112	13:30
79852	TATIMA KERBAUY MALHEIRO CARDOSO	ANHANGUERA - PRÉDIO G	112	13:30
81699	THIAGO MARTINS DE ANDRADE	ANHANGUERA - PRÉDIO G	112	13:30
82301	THIAGO RONEY FEILER HAFEMANN	ANHANGUERA - PRÉDIO G	112	13:30
69216	THOMAS SCHRÖDER	ANHANGUERA - PRÉDIO G	112	13:30
60530	TIAGO GABASSI	ANHANGUERA - PRÉDIO G	112	13:30
79245	TIBERE SAMUEL RODRIGUES	ANHANGUERA - PRÉDIO G	112	13:30
56083	VALÉRIA REGINA SALA DE OLIVEIRA	ANHANGUERA - PRÉDIO G	112	13:30
64094	VANIA PORTELA	ANHANGUERA - PRÉDIO G	112	13:30
79999	VICTOR GARDIM RODRIGUES	ANHANGUERA - PRÉDIO G	112	13:30
79269	VICTOR MENDES DE OLIVEIRA PINTO	ANHANGUERA - PRÉDIO G	112	13:30
79175	VINICIUS PEREIRA DA ROCHA	ANHANGUERA - PRÉDIO G	112	13:30
55594	VITOR AUGUSTO GRANER FESSEL	ANHANGUERA - PRÉDIO G	112	13:30
66725	VITOR OLIVEIRA MAIA	ANHANGUERA - PRÉDIO G	112	13:30
72987	VIVIANE MASSAE HIRATA	ANHANGUERA - PRÉDIO G	112	13:30
59687	VLADSON BARBI DE MELLO	ANHANGUERA - PRÉDIO G	112	13:30
78059	YANE BORGES GARCIA GRUBER	ANHANGUERA - PRÉDIO G	112	13:30
64498	YARA DE OLIVEIRA SCHIAVINATO	ANHANGUERA - PRÉDIO G	112	13:30
72646	YONNY MARTÍNEZ LÓPEZ	ANHANGUERA - PRÉDIO G	112	13:30
82105	YUSTANE LERISSA VEIGA LOPES	ANHANGUERA - PRÉDIO G	112	13:30

104- ASSISTENTE ADMINISTRATIVO CATEGORIA I

Página 17 de 215



DAE

Página 18 de 215

Inscrição	Candidato	Prédio	Sala	Horário Abertura
60028	ABI MAURILENO MOURA E SILVA	PADRE ANCHIETA - PRÉDIO 2	03	07:50
52038	ABILIO HENRIQUE CANDIDO DA SILVA	PADRE ANCHIETA - PRÉDIO 2	03	07:50
58951	ABIMAEL CANDIDO DE FARIA	PADRE ANCHIETA - PRÉDIO 2	03	07:50
83054	ABNER MATHEUS DA SILVA LIMA	PADRE ANCHIETA - PRÉDIO 2	03	07:50
82638	ABRAÃO MARVIN SILVA MOURA	PADRE ANCHIETA - PRÉDIO 2	03	07:50
83040	ABRAO CORREIA DE QUEIROZ	PADRE ANCHIETA - PRÉDIO 2	03	07:50
72980	AÇUCENA AGUIAR DA SILVA	PADRE ANCHIETA - PRÉDIO 2	03	07:50
66084	ADACIA MARIA DA SILVA	PADRE ANCHIETA - PRÉDIO 2	03	07:50
70717	ADAILTON ALVES LIMA DE AMBROSIO	PADRE ANCHIETA - PRÉDIO 2	03	07:50
59279	ADALBERTO GOMES DOS SANTOS	PADRE ANCHIETA - PRÉDIO 2	03	07:50
79027	ADALBERTO NASCIMENTO SILVA	PADRE ANCHIETA - PRÉDIO 2	03	07:50
79289	ADÃO DE FARIA GONÇALVES CASTRO	PADRE ANCHIETA - PRÉDIO 2	03	07:50
55359	ADÃO MARCIO MENDES TOMAZ	PADRE ANCHIETA - PRÉDIO 2	03	07:50
75238	ADÃO RAMOS LIMA	PADRE ANCHIETA - PRÉDIO 2	03	07:50
68498	ADAUTO LUIZ ROQUE	PADRE ANCHIETA - PRÉDIO 2	03	07:50
62891	ADDONAY KEVORK SANTOS GARCIA	PADRE ANCHIETA - PRÉDIO 2	03	07:50
55749	ADEJANE SILVA DANTAS	PADRE ANCHIETA - PRÉDIO 2	03	07:50
80583	ADELIA DE LIMA SILVA	PADRE ANCHIETA - PRÉDIO 2	03	07:50
78195	ADELSON ANTONIO MACHADO	PADRE ANCHIETA - PRÉDIO 2	03	07:50
67151	ADEMILSON MANTOVANI DIAS	PADRE ANCHIETA - PRÉDIO 2	03	07:50
77145	ADEMILSON PEDRO DA SILVA	PADRE ANCHIETA - PRÉDIO 2	03	07:50
54848	ADEMIR DA SILVA	PADRE ANCHIETA - PRÉDIO 2	03	07:50
69884	ADEMIR DE CASTRO	PADRE ANCHIETA - PRÉDIO 2	03	07:50
72379	ADEMIR GALLO FILHO	PADRE ANCHIETA - PRÉDIO 2	03	07:50
67212	ADEMIR SOUZA SILVA JUNIOR	PADRE ANCHIETA - PRÉDIO 2	03	07:50
77744	ADEMIR VASCONCELLOS WOOD JUNIOR	PADRE ANCHIETA - PRÉDIO 2	03	07:50
77204	ADEMIR VITOR DE SOUZA	PADRE ANCHIETA - PRÉDIO 2	03	07:50
52815	ADENILSON KRAY	PADRE ANCHIETA - PRÉDIO 2	03	07:50
65195	ADICELIA DE JESUS NAZARE	PADRE ANCHIETA - PRÉDIO 2	03	07:50
61312	ADILSON BORGES	PADRE ANCHIETA - PRÉDIO 2	03	07:50
70776	ADILSON CAVALLINI	PADRE ANCHIETA - PRÉDIO 2	03	07:50
56084	ADILSON DANIEL DA SILVA	PADRE ANCHIETA - PRÉDIO 2	03	07:50
55634	ADILSON DE LIMA SANTOS	PADRE ANCHIETA - PRÉDIO 2	03	07:50
80189	ADILSON DOS SANTOS DE LAYA	PADRE ANCHIETA - PRÉDIO 2	03	07:50
54565	ADILSON DOS SANTOS JUNIOR	PADRE ANCHIETA - PRÉDIO 2	03	07:50
75445	ADILSON JOSE DA SILVA	PADRE ANCHIETA - PRÉDIO 2	03	07:50
55602	ADILSON LUCIO DA SILVA	PADRE ANCHIETA - PRÉDIO 2	03	07:50
79123	ADILSON MARTINS	PADRE ANCHIETA - PRÉDIO 2	03	07:50
67347	ADILSON REANE	PADRE ANCHIETA - PRÉDIO 2	03	07:50
74089	ADILSON ROBERTO CORREDORI	PADRE ANCHIETA - PRÉDIO 2	03	07:50
67695	ADINEÁ MIGNORIN	PADRE ANCHIETA - PRÉDIO 2	03	07:50
63074	ADINEIA SOUSA SANTOS	PADRE ANCHIETA - PRÉDIO 2	03	07:50
63518	ADINNE ISA CARVALHO BRANDÃO	PADRE ANCHIETA - PRÉDIO 2	03	07:50
62311	ADMILSON AZEVEDO	PADRE ANCHIETA - PRÉDIO 2	03	07:50
64022	ADMILSON BARROSO MATOS	PADRE ANCHIETA - PRÉDIO 2	03	07:50
55008	ADMIR SURIAN JUNIOR	PADRE ANCHIETA - PRÉDIO 2	03	07:50
70527	ADNA JORDANE LEAL DE OLIVEIRA	PADRE ANCHIETA - PRÉDIO 2	03	07:50
64196	ADNIVALDO COSTA FONTES	PADRE ANCHIETA - PRÉDIO 2	03	07:50
69271	ADONAI DE FREITAS SANTOS ARAÚJO DA SILVA	PADRE ANCHIETA - PRÉDIO 2	03	07:50
68987	ADONIRO NEVES SANTIAGO	PADRE ANCHIETA - PRÉDIO 2	03	07:50
74969	ADONIS DA COSTA SILVA OLIVEIRA	PADRE ANCHIETA - PRÉDIO 2	03	07:50
66416	ADRIANA ALVES CACHOEIRA SILVA	PADRE ANCHIETA - PRÉDIO 2	03	07:50
71911	ADRIANA ALVES SILVA DIOGO	PADRE ANCHIETA - PRÉDIO 2	03	07:50
72738	ADRIANA ANDION ORTIZ DE OLIVEIRA	PADRE ANCHIETA - PRÉDIO 2	03	07:50
81027	ADRIANA APARECIDA BAZOTI	PADRE ANCHIETA - PRÉDIO 2	03	07:50
51735	ADRIANA APARECIDA DA SILVA RAMOS	PADRE ANCHIETA - PRÉDIO 2	03	07:50
65677	ADRIANA APARECIDA DE OLIVEIRA	PADRE ANCHIETA - PRÉDIO 2	03	07:50
52372	ADRIANA APARECIDA GIRALDO	PADRE ANCHIETA - PRÉDIO 2	03	07:50
73846	ADRIANA APARECIDA PATELLI	PADRE ANCHIETA - PRÉDIO 2	03	07:50
64922	ADRIANA APARECIDA RIBEIRO LOBATO	PADRE ANCHIETA - PRÉDIO 2	03	07:50
77117	ADRIANA ARAB LAVEZZO	PADRE ANCHIETA - PRÉDIO 2	03	07:50
83336	ADRIANA ASSUNÇÃO DOS SANTOS	PADRE ANCHIETA - PRÉDIO 2	03	07:50
67408	ADRIANA BARBOSA DE OLIVEIRA	PADRE ANCHIETA - PRÉDIO 2	03	07:50
61661	ADRIANA BORGES BATISTA GAMA	PADRE ANCHIETA - PRÉDIO 2	03	07:50
59759	ADRIANA CARBONI DOTTA	PADRE ANCHIETA - PRÉDIO 2	04	07:50
71076	ADRIANA CARLOS PEIXOTO VITERBO	PADRE ANCHIETA - PRÉDIO 2	04	07:50
55024	ADRIANA CONCEIÇÃO DOS SANTOS	PADRE ANCHIETA - PRÉDIO 2	04	07:50
52279	ADRIANA CONCEIÇÃO PINTO ADORNO	PADRE ANCHIETA - PRÉDIO 2	04	07:50
57676	ADRIANA DA FONSECA MORAES	PADRE ANCHIETA - PRÉDIO 2	04	07:50
68115	ADRIANA DA SILVA ANDRADE	PADRE ANCHIETA - PRÉDIO 2	04	07:50
61342	ADRIANA DA SILVA GUEDES	PADRE ANCHIETA - PRÉDIO 2	04	07:50
82552	ADRIANA DA SILVA ZANELA	PADRE ANCHIETA - PRÉDIO 2	04	07:50
79695	ADRIANA DE BOMFIM SILVA	PADRE ANCHIETA - PRÉDIO 2	04	07:50
67762	ADRIANA DE CÁSSIA CARRER VIEIRA	PADRE ANCHIETA - PRÉDIO 2	04	07:50
59603	ADRIANA DE CASTRO SANTOS	PADRE ANCHIETA - PRÉDIO 2	04	07:50
64176	ADRIANA DE OLIVEIRA SANTOS	PADRE ANCHIETA - PRÉDIO 2	04	07:50
78278	ADRIANA DIAS DA ROCHA SILVA	PADRE ANCHIETA - PRÉDIO 2	04	07:50
57421	ADRIANA DONATI	PADRE ANCHIETA - PRÉDIO 2	04	07:50
75003	ADRIANA DOS SANTOS MENEZES	PADRE ANCHIETA - PRÉDIO 2	04	07:50
52940	ADRIANA EMY IIZUKA ROCHA	PADRE ANCHIETA - PRÉDIO 2	04	07:50
66671	ADRIANA GOIS DOS SANTOS	PADRE ANCHIETA - PRÉDIO 2	04	07:50
59036	ADRIANA GOMES DOMICIANO	PADRE ANCHIETA - PRÉDIO 2	04	07:50

Página 18 de 215



DAE

Página 19 de 215

56200	ADRIANA GUEDES GONÇALVES	PADRE ANCHIETA - PRÉDIO 2	04	07:50
55911	ADRIANA LOPES DOS SANTOS DE JESUS	PADRE ANCHIETA - PRÉDIO 2	04	07:50
59734	ADRIANA MAION	PADRE ANCHIETA - PRÉDIO 2	04	07:50
78960	ADRIANA MARIA DE ALMEIDA SOLER	PADRE ANCHIETA - PRÉDIO 2	04	07:50
70076	ADRIANA MARÍA SILVA	PADRE ANCHIETA - PRÉDIO 2	04	07:50
82930	ADRIANA MELO DE OLIVEIRA	PADRE ANCHIETA - PRÉDIO 2	04	07:50
63945	ADRIANA MOMESSO	PADRE ANCHIETA - PRÉDIO 2	04	07:50
71069	ADRIANA NEVES PANTA	PADRE ANCHIETA - PRÉDIO 2	04	07:50
68441	ADRIANA NUNES CASON	PADRE ANCHIETA - PRÉDIO 2	04	07:50
81791	ADRIANA NUNES DA ROZA	PADRE ANCHIETA - PRÉDIO 2	04	07:50
59156	ADRIANA ORMENESI	PADRE ANCHIETA - PRÉDIO 2	04	07:50
51798	ADRIANA PAES LEME	PADRE ANCHIETA - PRÉDIO 2	04	07:50
74067	ADRIANA PAGOTTO	PADRE ANCHIETA - PRÉDIO 2	04	07:50
82405	ADRIANA PAULA JOIA	PADRE ANCHIETA - PRÉDIO 2	04	07:50
80236	ADRIANA PAULA MAXIMINO ALVARINHO	PADRE ANCHIETA - PRÉDIO 2	04	07:50
65232	ADRIANA PEREIRA DE ARAUJO WATANABE	PADRE ANCHIETA - PRÉDIO 2	04	07:50
74630	ADRIANA PEREIRA MARTINS MORI	PADRE ANCHIETA - PRÉDIO 2	04	07:50
77414	ADRIANA QUINELATTO SCILIPPA	PADRE ANCHIETA - PRÉDIO 2	04	07:50
68494	ADRIANA RAMIRO	PADRE ANCHIETA - PRÉDIO 2	04	07:50
64007	ADRIANA REGINA PEREIRA COSTA	PADRE ANCHIETA - PRÉDIO 2	04	07:50
50046	ADRIANA REGINA PERUGINI RODRIGUES SANTOS	PADRE ANCHIETA - PRÉDIO 2	04	07:50
70794	ADRIANA ROSA	PADRE ANCHIETA - PRÉDIO 2	04	07:50
61126	ADRIANA ROSA DA SILVA	PADRE ANCHIETA - PRÉDIO 2	04	07:50
50342	ADRIANA ROVERI	PADRE ANCHIETA - PRÉDIO 2	04	07:50
64464	ADRIANA SILVA DOS SANTOS	PADRE ANCHIETA - PRÉDIO 2	04	07:50
77184	ADRIANA TIEMI AOKI	PADRE ANCHIETA - PRÉDIO 2	04	07:50
70798	ADRIANA VIEIRA	PADRE ANCHIETA - PRÉDIO 2	04	07:50
65655	ADRIANA VIEIRA FORTUNATO	PADRE ANCHIETA - PRÉDIO 2	04	07:50
66934	ADRIANA VIEIRA NONATO	PADRE ANCHIETA - PRÉDIO 2	04	07:50
68261	ADRIANA YUKA TAKEMURA SHIMABUKURO	PADRE ANCHIETA - PRÉDIO 2	04	07:50
68322	ADRIANA YURI TAKAUTI ASAZUMA	PADRE ANCHIETA - PRÉDIO 2	04	07:50
66024	ADRIANE FALCÃO DE SOUSA	PADRE ANCHIETA - PRÉDIO 2	04	07:50
70732	ADRIANE MATOS FURTADO	PADRE ANCHIETA - PRÉDIO 2	05	07:50
62347	ADRIANO AMARAL GOIS JUNIOR	PADRE ANCHIETA - PRÉDIO 2	05	07:50
54377	ADRIANO APARECIDO MOLERO	PADRE ANCHIETA - PRÉDIO 2	05	07:50
79795	ADRIANO BARROS DA SILVA	PADRE ANCHIETA - PRÉDIO 2	05	07:50
63784	ADRIANO DO CARMO	PADRE ANCHIETA - PRÉDIO 2	05	07:50
80450	ADRIANO FERREIRA DE CARVALHO	PADRE ANCHIETA - PRÉDIO 2	05	07:50
63112	ADRIANO FIRMINO GOMES	PADRE ANCHIETA - PRÉDIO 2	05	07:50
71154	ADRIANO GARCIA VICENTIM	PADRE ANCHIETA - PRÉDIO 2	05	07:50
52736	ADRIANO GLÓRIA DOS SANTOS	PADRE ANCHIETA - PRÉDIO 2	05	07:50
55837	ADRIANO GOMES DA SILVA	PADRE ANCHIETA - PRÉDIO 2	05	07:50
74322	ADRIANO LUIZ DOS SANTOS	PADRE ANCHIETA - PRÉDIO 2	05	07:50
62790	ADRIANO MOTTA	PADRE ANCHIETA - PRÉDIO 2	05	07:50
76292	ADRIANO NOGUEIRA DE LIMA	PADRE ANCHIETA - PRÉDIO 2	05	07:50
79932	ADRIANO OLIVEIRA DE ARAUJO	PADRE ANCHIETA - PRÉDIO 2	05	07:50
74658	ADRIANO PATUTTI	PADRE ANCHIETA - PRÉDIO 2	05	07:50
53258	ADRIANO PEREIRA DE SOUZA	PADRE ANCHIETA - PRÉDIO 2	05	07:50
56989	ADRIANO RIBEIRO DA SILVA	PADRE ANCHIETA - PRÉDIO 2	05	07:50
73551	ADRIANO ROSA GONÇALVES	PADRE ANCHIETA - PRÉDIO 2	05	07:50
63207	ADRIEL MIQUEIAS PEREIRA	PADRE ANCHIETA - PRÉDIO 2	05	07:50
54723	ADRIELE OLIVEIRA DOS SANTOS	PADRE ANCHIETA - PRÉDIO 2	05	07:50
77743	ADRIELLE ALVES DE SOUZA	PADRE ANCHIETA - PRÉDIO 2	05	07:50
78194	ADRIELLI APARECIDA BOSCO	PADRE ANCHIETA - PRÉDIO 2	05	07:50
79827	ADRIELLI LIMA DOS SANTOS	PADRE ANCHIETA - PRÉDIO 2	05	07:50
79230	ADRIELLI REGINA GOMES	PADRE ANCHIETA - PRÉDIO 2	05	07:50
68983	ADRIELLY NASCIMENTO SILVA	PADRE ANCHIETA - PRÉDIO 2	05	07:50
51653	ADRIELY MARIA DA SILVA SANTOS	PADRE ANCHIETA - PRÉDIO 2	05	07:50
52064	AFONSO SILVESTRE DE ARAUJO NETO	PADRE ANCHIETA - PRÉDIO 2	05	07:50
50330	ÁGATA CAROLINE SILVA DE ALMEIDA	PADRE ANCHIETA - PRÉDIO 2	05	07:50
80434	ÁGATA RENATA PAULINO	PADRE ANCHIETA - PRÉDIO 2	05	07:50
59409	AGATHA ANDALICIO DE OLIVEIRA	PADRE ANCHIETA - PRÉDIO 2	05	07:50
50192	AGATHA BIARA LEITE SANT ANNA	PADRE ANCHIETA - PRÉDIO 2	05	07:50
67444	AGATHA MARIANA DA SILVA ROBARDELLI	PADRE ANCHIETA - PRÉDIO 2	05	07:50
72243	AGATHA THAYNA PIRES SORIO	PADRE ANCHIETA - PRÉDIO 2	05	07:50
62641	AGDA SILVA DOS SANTOS	PADRE ANCHIETA - PRÉDIO 2	05	07:50
62275	AGNALDO FELIX DE SOUZA JUNIOR	PADRE ANCHIETA - PRÉDIO 2	05	07:50
62390	AGNES BOLLIER	PADRE ANCHIETA - PRÉDIO 2	05	07:50
65582	AGNO DE CARVALHO ALVES	PADRE ANCHIETA - PRÉDIO 2	05	07:50
61222	AGUIDA SOCORRO DE SOUSA ANDRADE	PADRE ANCHIETA - PRÉDIO 2	05	07:50
80242	AGUINALDO ALVES SANTANA JUNIOR	PADRE ANCHIETA - PRÉDIO 2	05	07:50
79050	AGUINALDO FIRMINO LOPES	PADRE ANCHIETA - PRÉDIO 2	05	07:50
62375	AGUINALDO LEME DA SILVA JUNIOR	PADRE ANCHIETA - PRÉDIO 2	05	07:50
72819	AGUINALDO RAMOS	PADRE ANCHIETA - PRÉDIO 2	05	07:50
58742	AILA LEIZ MOURA DA SILVA	PADRE ANCHIETA - PRÉDIO 2	05	07:50
50480	AILA LOISE CAMARGO MARQUES	PADRE ANCHIETA - PRÉDIO 2	05	07:50
80348	AILTON ANTONIO DA SILVA	PADRE ANCHIETA - PRÉDIO 2	05	07:50
67786	AILTON CANDIDO JUNIOR	PADRE ANCHIETA - PRÉDIO 2	05	07:50
55858	AILTON DE SÁ BRAZ	PADRE ANCHIETA - PRÉDIO 2	05	07:50
62576	AILTON MARINHO SARTORO	PADRE ANCHIETA - PRÉDIO 2	05	07:50
76159	AILTON MOREIRA DA SILVA	PADRE ANCHIETA - PRÉDIO 2	05	07:50
78698	AILTON ROCHA DAS NEVES	PADRE ANCHIETA - PRÉDIO 2	05	07:50
63121	AIRON PASETTO	PADRE ANCHIETA - PRÉDIO 2	06	07:50
71879	AIRTON DA SILVA TELES	PADRE ANCHIETA - PRÉDIO 2	06	07:50

Página 19 de 215



DAE

Página 20 de 215

71662	AIRTON FERREIRA DA SILVA	PADRE ANCHIETA - PRÉDIO 2	06	07:50
52846	AKILA CRISTINA DE CARVALHO SOUZA	PADRE ANCHIETA - PRÉDIO 2	06	07:50
76470	ALAIDES SANTOS LONGO	PADRE ANCHIETA - PRÉDIO 2	06	07:50
78416	ALAISSÉ ROSARIA DOS SANTOS	PADRE ANCHIETA - PRÉDIO 2	06	07:50
50355	ALAN ALVES DE ARAUJO	PADRE ANCHIETA - PRÉDIO 2	06	07:50
69096	ALAN ALVES DE MACEDO OLIVEIRA	PADRE ANCHIETA - PRÉDIO 2	06	07:50
82738	ALAN BISPO LOPES	PADRE ANCHIETA - PRÉDIO 2	06	07:50
78425	ALAN BRONZERI DIAS	PADRE ANCHIETA - PRÉDIO 2	06	07:50
78872	ALAN CARLOS CORTEZIA	PADRE ANCHIETA - PRÉDIO 2	06	07:50
59881	ALAN CARLOS LOPES DA SILVA	PADRE ANCHIETA - PRÉDIO 2	06	07:50
56025	ALAN CARLOS PICCOLO	PADRE ANCHIETA - PRÉDIO 2	06	07:50
58729	ALAN DE FRANÇA GONÇALVES	PADRE ANCHIETA - PRÉDIO 2	06	07:50
82193	ALAN DE OLIVEIRA	PADRE ANCHIETA - PRÉDIO 2	06	07:50
82087	ALAN DEDSON RODRIGUES DA SIVA	PADRE ANCHIETA - PRÉDIO 2	06	07:50
81911	ALAN DO NASCIMENTO	PADRE ANCHIETA - PRÉDIO 2	06	07:50
80582	ALAN FALASCA SOARES BUENO	PADRE ANCHIETA - PRÉDIO 2	06	07:50
53159	ALAN HENRIQUE LIMA RODRIGUES	PADRE ANCHIETA - PRÉDIO 2	06	07:50
80552	ALAN JERONYMO	PADRE ANCHIETA - PRÉDIO 2	06	07:50
66330	ALAN JOSE DE OLIVEIRA	PADRE ANCHIETA - PRÉDIO 2	06	07:50
75833	ALAN LADISLAU RAMALHO	PADRE ANCHIETA - PRÉDIO 2	06	07:50
82397	ALAN RICARDO PINHEIRO ZUMBERA	PADRE ANCHIETA - PRÉDIO 2	06	07:50
51686	ALAN RICCI LEAL	PADRE ANCHIETA - PRÉDIO 2	06	07:50
72635	ALAN SEIJI HANKE	PADRE ANCHIETA - PRÉDIO 2	06	07:50
60567	ALAN SPÓSITO ZANICHELLI	PADRE ANCHIETA - PRÉDIO 2	06	07:50
72292	ALAN WESLEY DE SOUZA	PADRE ANCHIETA - PRÉDIO 2	06	07:50
76280	ALAN XAVIER DA SILVA	PADRE ANCHIETA - PRÉDIO 2	06	07:50
67300	ALANA APARECIDA DE OLIVEIRA	PADRE ANCHIETA - PRÉDIO 2	06	07:50
74312	ALANA DIAS NEVES	PADRE ANCHIETA - PRÉDIO 2	06	07:50
62696	ALANA LOURENÇO FRIGE	PADRE ANCHIETA - PRÉDIO 2	06	07:50
71346	ALANA PONTES SALVADOR	PADRE ANCHIETA - PRÉDIO 2	06	07:50
53212	ALANA THAINA GUIDO	PADRE ANCHIETA - PRÉDIO 2	06	07:50
73612	ALANA AH BENASSI SILVA	PADRE ANCHIETA - PRÉDIO 2	06	07:50
75654	ALANÉS FREITAS RODRIGUES	PADRE ANCHIETA - PRÉDIO 2	06	07:50
66592	ALBA MICHELLE FALCÃO FERRER	PADRE ANCHIETA - PRÉDIO 2	06	07:50
59577	ALBANI AMARAL DA SILVA	PADRE ANCHIETA - PRÉDIO 2	06	07:50
81434	ALBERT ANTONIO BARBOSA SILVEIRA	PADRE ANCHIETA - PRÉDIO 2	06	07:50
78805	ALBERTO CAMARGO	PADRE ANCHIETA - PRÉDIO 2	06	07:50
69272	ALBERTO DONIZETH CARDOSO	PADRE ANCHIETA - PRÉDIO 2	06	07:50
52123	ALBERTO DOS SANTOS ROCHA	PADRE ANCHIETA - PRÉDIO 2	06	07:50
80640	ALBERTO FLEITAS JUNIOR	PADRE ANCHIETA - PRÉDIO 2	06	07:50
71917	ALBERTO GUIZE	PADRE ANCHIETA - PRÉDIO 2	06	07:50
80626	ALBERTO RODRIGUES MATOS	PADRE ANCHIETA - PRÉDIO 2	06	07:50
63554	ALBERTO ROSA SILVA	PADRE ANCHIETA - PRÉDIO 2	06	07:50
80653	ALBINO CRISPINO DE SANTANA FILHO	PADRE ANCHIETA - PRÉDIO 2	06	07:50
82664	ALCELIO DANTAS ARAUJO	PADRE ANCHIETA - PRÉDIO 2	06	07:50
83177	ALCIDES LÍDIO DOS SANTOS JÚNIOR	PADRE ANCHIETA - PRÉDIO 2	06	07:50
66781	ALCINDO PASQUALOTE	PADRE ANCHIETA - PRÉDIO 2	06	07:50
56239	ALCINEIA CAHIN DA ROSA	PADRE ANCHIETA - PRÉDIO 2	06	07:50
74173	ALCIONE RAISA SANTOS	PADRE ANCHIETA - PRÉDIO 2	07	07:50
58226	ALCIONE SELLES SPADA	PADRE ANCHIETA - PRÉDIO 2	07	07:50
51762	ALDREA MARANI MARUGGI	PADRE ANCHIETA - PRÉDIO 2	07	07:50
61935	ALEF ANTONIO NASCIMENTO LIMA	PADRE ANCHIETA - PRÉDIO 2	07	07:50
65648	ALEF LUIS SILVA FRANÇA	PADRE ANCHIETA - PRÉDIO 2	07	07:50
81843	ALEFE MESSIAS FERRAZ DE OLIVEIRA	PADRE ANCHIETA - PRÉDIO 2	07	07:50
82305	ALENILDIAN CARDOSO DA SILVA	PADRE ANCHIETA - PRÉDIO 2	07	07:50
66662	ALESSANDRA DE AZEVEDO MARIANI	PADRE ANCHIETA - PRÉDIO 2	07	07:50
83294	ALESSANDRA ALVES DOS SANTOS	PADRE ANCHIETA - PRÉDIO 2	07	07:50
82831	ALESSANDRA APARECIDA MARITERRA MACHADO	PADRE ANCHIETA - PRÉDIO 2	07	07:50
51991	ALESSANDRA APARECIDA RIBEIRO	PADRE ANCHIETA - PRÉDIO 2	07	07:50
77065	ALESSANDRA ARIAS HORN	PADRE ANCHIETA - PRÉDIO 2	07	07:50
50118	ALESSANDRA BALDOVI BONATI LEITE	PADRE ANCHIETA - PRÉDIO 2	07	07:50
79680	ALESSANDRA BUSSACRO	PADRE ANCHIETA - PRÉDIO 2	07	07:50
56558	ALESSANDRA CAMILA PAES	PADRE ANCHIETA - PRÉDIO 2	07	07:50
79497	ALESSANDRA CIARAMELLO	PADRE ANCHIETA - PRÉDIO 2	07	07:50
69737	ALESSANDRA DA CONCEIÇÃO BLOGLE SAMPAIO BETTEGA	PADRE ANCHIETA - PRÉDIO 2	07	07:50
50092	ALESSANDRA DA ROSA SANTANA	PADRE ANCHIETA - PRÉDIO 2	07	07:50
51099	ALESSANDRA DE BRITO GUERRA	PADRE ANCHIETA - PRÉDIO 2	07	07:50
60820	ALESSANDRA DE CAMARGO PEREZ	PADRE ANCHIETA - PRÉDIO 2	07	07:50
74393	ALESSANDRA DEBERTIS QUATROQUE	PADRE ANCHIETA - PRÉDIO 2	07	07:50
59931	ALESSANDRA DONATO SCALON	PADRE ANCHIETA - PRÉDIO 2	07	07:50
67518	ALESSANDRA FERNANDES PALHAO	PADRE ANCHIETA - PRÉDIO 2	07	07:50
80249	ALESSANDRA GOMES BORGES PEREIRA	PADRE ANCHIETA - PRÉDIO 2	07	07:50
55027	ALESSANDRA GONÇALVES ROGGEIRO	PADRE ANCHIETA - PRÉDIO 2	07	07:50
77113	ALESSANDRA MAGALHÃES WESTFAL	PADRE ANCHIETA - PRÉDIO 2	07	07:50
78771	ALESSANDRA MELO LIMA	PADRE ANCHIETA - PRÉDIO 2	07	07:50
79233	ALESSANDRA NUNES VALENTIN	PADRE ANCHIETA - PRÉDIO 2	07	07:50
79919	ALESSANDRA OLIVATO	PADRE ANCHIETA - PRÉDIO 2	07	07:50
59153	ALESSANDRA ORMENESI	PADRE ANCHIETA - PRÉDIO 2	07	07:50
81647	ALESSANDRA OTREIRA DA CRUZ	PADRE ANCHIETA - PRÉDIO 2	07	07:50
70722	ALESSANDRA PADOVANI SENA	PADRE ANCHIETA - PRÉDIO 2	07	07:50
56051	ALESSANDRA PEREIRA SILVA	PADRE ANCHIETA - PRÉDIO 2	07	07:50
70351	ALESSANDRA RICCI	PADRE ANCHIETA - PRÉDIO 2	07	07:50
61923	ALESSANDRA RODRIGUES DA SILVA	PADRE ANCHIETA - PRÉDIO 2	07	07:50
76410	ALESSANDRA RODRIGUES SARTNER	PADRE ANCHIETA - PRÉDIO 2	07	07:50

Página 20 de 215



DAE

Página 21 de 215

52947	ALESSANDRA SALETE AMARAL	PADRE ANCHIETA - PRÉDIO 2	07	07:50
56360	ALESSANDRA SECAFIM DE GRANDI	PADRE ANCHIETA - PRÉDIO 2	07	07:50
75549	ALESSANDRA SIVIDANIS	PADRE ANCHIETA - PRÉDIO 2	07	07:50
64562	ALESSANDRA VITÓRIO MARTINS	PADRE ANCHIETA - PRÉDIO 2	07	07:50
65534	ALESSANDRA ZAMANA DA SILVA	PADRE ANCHIETA - PRÉDIO 2	07	07:50
78518	ALESSANDRO ALISSON ALVES	PADRE ANCHIETA - PRÉDIO 2	07	07:50
61780	ALESSANDRO ALMEIDA DA SILVEIRA FRANCO	PADRE ANCHIETA - PRÉDIO 2	07	07:50
55710	ALESSANDRO ALVES DE ALMEIDA	PADRE ANCHIETA - PRÉDIO 2	07	07:50
77252	ALESSANDRO AUGUSTO MARTINELLI	PADRE ANCHIETA - PRÉDIO 2	07	07:50
76814	ALESSANDRO AUGUSTO RIBEIRO DE CASTRO	PADRE ANCHIETA - PRÉDIO 2	07	07:50
76764	ALESSANDRO DE ARRUDA	PADRE ANCHIETA - PRÉDIO 2	07	07:50
58733	ALESSANDRO DE BARROS FRANCISCO JUNIOR	PADRE ANCHIETA - PRÉDIO 2	07	07:50
80261	ALESSANDRO DOS OROS CONSOLI	PADRE ANCHIETA - PRÉDIO 2	07	07:50
57536	ALESSANDRO DOS SANTOS FELIX	PADRE ANCHIETA - PRÉDIO 2	07	07:50
65293	ALESSANDRO GOMES BARBOSA	PADRE ANCHIETA - PRÉDIO 2	08	07:50
68472	ALESSANDRO PEIXOTO	PADRE ANCHIETA - PRÉDIO 2	08	07:50
73128	ALESSANDRO PEREIRA PEIXOTO	PADRE ANCHIETA - PRÉDIO 2	08	07:50
80973	ALEX ALMEIDA ALCANTARA	PADRE ANCHIETA - PRÉDIO 2	08	07:50
65359	ALEX BARBOSA DA SILVA	PADRE ANCHIETA - PRÉDIO 2	08	07:50
71151	ALEX BENITO ALVES	PADRE ANCHIETA - PRÉDIO 2	08	07:50
76901	ALEX CHITOLINA CAZZONATTO	PADRE ANCHIETA - PRÉDIO 2	08	07:50
75593	ALEX CINTRA PEREIRA	PADRE ANCHIETA - PRÉDIO 2	08	07:50
62914	ALEX CLAUDENILSON GAUDÊNCIO	PADRE ANCHIETA - PRÉDIO 2	08	07:50
82092	ALEX DA SILVA CARREGOSA	PADRE ANCHIETA - PRÉDIO 2	08	07:50
60879	ALEX DE JESUS MOREIRA	PADRE ANCHIETA - PRÉDIO 2	08	07:50
77988	ALEX DE SOUZA GOMES	PADRE ANCHIETA - PRÉDIO 2	08	07:50
72285	ALEX DE SOUZA OLIVEIRA	PADRE ANCHIETA - PRÉDIO 2	08	07:50
77864	ALEX DOS SANTOS SILVA	PADRE ANCHIETA - PRÉDIO 2	08	07:50
72351	ALEX DUTRA LENSO	PADRE ANCHIETA - PRÉDIO 2	08	07:50
78409	ALEX FARIA FONSECA	PADRE ANCHIETA - PRÉDIO 2	08	07:50
68665	ALEX FELIPE FORGATTI	PADRE ANCHIETA - PRÉDIO 2	08	07:50
83052	ALEX FELIX DOS SANTOS SILVA	PADRE ANCHIETA - PRÉDIO 2	08	07:50
79627	ALEX FERNANDES DA COSTA	PADRE ANCHIETA - PRÉDIO 2	08	07:50
76705	ALEX FERNANDO SEGA	PADRE ANCHIETA - PRÉDIO 2	08	07:50
79872	ALEX FORTUNATO RIBEIRO	PADRE ANCHIETA - PRÉDIO 2	08	07:50
66872	ALEX FRANÇA CHIODEROLI	PADRE ANCHIETA - PRÉDIO 2	08	07:50
60354	ALEX JUNIOR DO NASCIMENTO	PADRE ANCHIETA - PRÉDIO 2	08	07:50
60316	ALEX KELVIN FERNANDES	PADRE ANCHIETA - PRÉDIO 2	08	07:50
63830	ALEX MARCOS BUARQUE DA SILVA	PADRE ANCHIETA - PRÉDIO 2	08	07:50
59627	ALEX MATTIAZZI DE FREITAS BUENO	PADRE ANCHIETA - PRÉDIO 2	08	07:50
60789	ALEX MIGUEL MAGOLINE	PADRE ANCHIETA - PRÉDIO 2	08	07:50
80750	ALEX SANDRA DE HOLANDA SASSO	PADRE ANCHIETA - PRÉDIO 2	08	07:50
67528	ALEX SANDRO ALVES DE ALENCAR	PADRE ANCHIETA - PRÉDIO 2	08	07:50
54966	ALEX SANDRO ARANHA	PADRE ANCHIETA - PRÉDIO 2	08	07:50
71786	ALEX SANDRO DE FREITAS	PADRE ANCHIETA - PRÉDIO 2	08	07:50
68050	ALEX SANDRO DE JESUS RIBEIRO	PADRE ANCHIETA - PRÉDIO 2	08	07:50
78803	ALEX SANDRO ROBERTO GERCIANO	PADRE ANCHIETA - PRÉDIO 2	08	07:50
77643	ALEX SANDRO TUCUNDUVA BRAGA	PADRE ANCHIETA - PRÉDIO 2	08	07:50
82486	ALEXANDER CASABURI	PADRE ANCHIETA - PRÉDIO 2	08	07:50
74015	ALEXANDER RONCOLETA PUPO	PADRE ANCHIETA - PRÉDIO 2	08	07:50
75326	ALEXANDRA APARECIDA LAZARI SIMÃO	PADRE ANCHIETA - PRÉDIO 2	08	07:50
71288	ALEXANDRA DE GRANDI	PADRE ANCHIETA - PRÉDIO 2	08	07:50
52761	ALEXANDRE APARECIDO DE LIMA JUNIOR	PADRE ANCHIETA - PRÉDIO 2	08	07:50
65461	ALEXANDRE AUGUSTO BARDI	PADRE ANCHIETA - PRÉDIO 2	08	07:50
76787	ALEXANDRE BAZÍLIO DE SOUZA	PADRE ANCHIETA - PRÉDIO 2	08	07:50
76147	ALEXANDRE DA CONCEIÇÃO SILVA	PADRE ANCHIETA - PRÉDIO 2	08	07:50
78532	ALEXANDRE DA SILVA FRANZINI	PADRE ANCHIETA - PRÉDIO 2	08	07:50
66826	ALEXANDRE DE ARRUDA SIZANI	PADRE ANCHIETA - PRÉDIO 2	08	07:50
53989	ALEXANDRE DE CAMARGO PEREIRA	PADRE ANCHIETA - PRÉDIO 2	08	07:50
70441	ALEXANDRE DE CAMARGO SANTOS SILVA	PADRE ANCHIETA - PRÉDIO 2	08	07:50
58952	ALEXANDRE DE SOUSA NATAL	PADRE ANCHIETA - PRÉDIO 2	08	07:50
71948	ALEXANDRE DE SOUZA JONAS	PADRE ANCHIETA - PRÉDIO 2	08	07:50
67106	ALEXANDRE DEL PASSO DA SILVA	PADRE ANCHIETA - PRÉDIO 2	08	07:50
62568	ALEXANDRE DIAS DE GODOY	PADRE ANCHIETA - PRÉDIO 2	08	07:50
76191	ALEXANDRE ETORE TEBOM	PADRE ANCHIETA - PRÉDIO 2	09	07:50
53003	ALEXANDRE FELIX CARNEIRO	PADRE ANCHIETA - PRÉDIO 2	09	07:50
80204	ALEXANDRE FERRARI	PADRE ANCHIETA - PRÉDIO 2	09	07:50
78216	ALEXANDRE GALLEGGO	PADRE ANCHIETA - PRÉDIO 2	09	07:50
66782	ALEXANDRE JOSE DE ALMEIDA SILVA	PADRE ANCHIETA - PRÉDIO 2	09	07:50
68257	ALEXANDRE LIMA	PADRE ANCHIETA - PRÉDIO 2	09	07:50
82804	ALEXANDRE LINK DOMINGUEZ	PADRE ANCHIETA - PRÉDIO 2	09	07:50
56226	ALEXANDRE LOTIERSO FEHR	PADRE ANCHIETA - PRÉDIO 2	09	07:50
83299	ALEXANDRE LOURENÇO SAMPAIO	PADRE ANCHIETA - PRÉDIO 2	09	07:50
61417	ALEXANDRE LUCAS REGGIANE	PADRE ANCHIETA - PRÉDIO 2	09	07:50
68691	ALEXANDRE LUIS AUBE FERNANDES	PADRE ANCHIETA - PRÉDIO 2	09	07:50
60826	ALEXANDRE MASSEU	PADRE ANCHIETA - PRÉDIO 2	09	07:50
78768	ALEXANDRE MAXIMIANO DE FREITAS	PADRE ANCHIETA - PRÉDIO 2	09	07:50
81868	ALEXANDRE MENDES DA CUNHA	PADRE ANCHIETA - PRÉDIO 2	09	07:50
62532	ALEXANDRE MOTTA	PADRE ANCHIETA - PRÉDIO 2	09	07:50
82680	ALEXANDRE MOURA DO AMARAL	PADRE ANCHIETA - PRÉDIO 2	09	07:50
80722	ALEXANDRE NASCIMENTO DOS SANTOS	PADRE ANCHIETA - PRÉDIO 2	09	07:50
54146	ALEXANDRE PALMEIRA	PADRE ANCHIETA - PRÉDIO 2	09	07:50
71790	ALEXANDRE PEDRO MIKIO KIKUCHI	PADRE ANCHIETA - PRÉDIO 2	09	07:50
72621	ALEXANDRE PINTO DE CAMARGO	PADRE ANCHIETA - PRÉDIO 2	09	07:50

Página 21 de 215



DAE

Página 22 de 215

52893	ALEXANDRE PORCINE DE SOUSA	PADRE ANCHIETA - PRÉDIO 2	09	07:50
61206	ALEXANDRE RESENDE ROSARIO	PADRE ANCHIETA - PRÉDIO 2	09	07:50
56794	ALEXANDRE SILVESTRE ROCHA	PADRE ANCHIETA - PRÉDIO 2	09	07:50
63413	ALEXANDRE TESHIMA OKUMURA	PADRE ANCHIETA - PRÉDIO 2	09	07:50
64285	ALEXANDRO ESTEVES	PADRE ANCHIETA - PRÉDIO 2	09	07:50
72518	ALEXEI FERNANDO FLORES SALINAS	PADRE ANCHIETA - PRÉDIO 2	09	07:50
60665	ALEXIA CAMILA DOURADO MENDES DE SOUZA	PADRE ANCHIETA - PRÉDIO 2	09	07:50
73562	ALEXIA MAYARA FERREIRA ROCHA	PADRE ANCHIETA - PRÉDIO 2	09	07:50
70707	ALEXSANDRA DE SOUZA FERREIRA GOMES	PADRE ANCHIETA - PRÉDIO 2	09	07:50
60144	ALEXSANDRA GODOY ZIMBON	PADRE ANCHIETA - PRÉDIO 2	09	07:50
72147	ALEXSANDRO EVERSON PAPP	PADRE ANCHIETA - PRÉDIO 2	09	07:50
58146	ALEXSANDRO PEREIRA DE SOUZA	PADRE ANCHIETA - PRÉDIO 2	09	07:50
67250	ALEXSSANDRO SILVA SILVÉRIO	PADRE ANCHIETA - PRÉDIO 2	09	07:50
55821	ALIANDRA CRISTINA DA SILVA DE OLIVEIRA	PADRE ANCHIETA - PRÉDIO 2	09	07:50
65034	ALICE DE OLIVEIRA	PADRE ANCHIETA - PRÉDIO 2	09	07:50
64629	ALICE MELO DUARTE	PADRE ANCHIETA - PRÉDIO 2	09	07:50
67560	ALICIA HARUMI DIAS TUDA	PADRE ANCHIETA - PRÉDIO 2	09	07:50
81071	ALICIA MEIRA FERREIRA	PADRE ANCHIETA - PRÉDIO 2	09	07:50
76495	ALIDA MINEIRO	PADRE ANCHIETA - PRÉDIO 2	09	07:50
74692	ALINE ACCORSI AMILLO	PADRE ANCHIETA - PRÉDIO 2	09	07:50
62537	ALINE ALVES FELIZARDO	PADRE ANCHIETA - PRÉDIO 2	09	07:50
77443	ALINE AP. MARTINS DIAS SANTOS	PADRE ANCHIETA - PRÉDIO 2	09	07:50
65842	ALINE APARECIDA ALVES DE SÁ	PADRE ANCHIETA - PRÉDIO 2	09	07:50
56607	ALINE APARECIDA FERNANDES	PADRE ANCHIETA - PRÉDIO 2	09	07:50
64591	ALINE APARECIDA PEREIRA MUNHÓZ	PADRE ANCHIETA - PRÉDIO 2	09	07:50
60813	ALINE APARECIDA RODRIGUES BARBOSA	PADRE ANCHIETA - PRÉDIO 2	09	07:50
62661	ALINE BARROS SOUZA RAMOS	PADRE ANCHIETA - PRÉDIO 2	09	07:50
66258	ALINE BEZERRA DE JESUS	PADRE ANCHIETA - PRÉDIO 2	09	07:50
77569	ALINE BRITO AMORIM	PADRE ANCHIETA - PRÉDIO 2	09	07:50
80570	ALINE BRITO BOSCATTELI DE SOUZA	PADRE ANCHIETA - PRÉDIO 2	09	07:50
52210	ALINE BUARQUE DOS SANTOS	PADRE ANCHIETA - PRÉDIO 2	12	07:50
82490	ALINE CAMBIAGHI	PADRE ANCHIETA - PRÉDIO 2	12	07:50
80611	ALINE CARDOSO DOMINGOS	PADRE ANCHIETA - PRÉDIO 2	12	07:50
62949	ALINE CEGANA	PADRE ANCHIETA - PRÉDIO 2	12	07:50
61999	ALINE CERVELIN	PADRE ANCHIETA - PRÉDIO 2	12	07:50
74306	ALINE CIBELE RIBEIRO MATOS	PADRE ANCHIETA - PRÉDIO 2	12	07:50
80877	ALINE COSTA DE MELO	PADRE ANCHIETA - PRÉDIO 2	12	07:50
81292	ALINE COUTINHO BARBOSA	PADRE ANCHIETA - PRÉDIO 2	12	07:50
62525	ALINE CRISTIANE AMORIM	PADRE ANCHIETA - PRÉDIO 2	12	07:50
70054	ALINE CRISTINA FERREIRA	PADRE ANCHIETA - PRÉDIO 2	12	07:50
81860	ALINE CRISTINA MACHADO DA CUNHA	PADRE ANCHIETA - PRÉDIO 2	12	07:50
75816	ALINE CRISTINE SAMPAIO	PADRE ANCHIETA - PRÉDIO 2	12	07:50
66078	ALINE DA SILVA BATISTA	PADRE ANCHIETA - PRÉDIO 2	12	07:50
63773	ALINE DA SILVA GAGLIARDI	PADRE ANCHIETA - PRÉDIO 2	12	07:50
65207	ALINE DA SILVA NEVES	PADRE ANCHIETA - PRÉDIO 2	12	07:50
75153	ALINE DE ARRUDA COSSARE	PADRE ANCHIETA - PRÉDIO 2	12	07:50
65971	ALINE DE CASTRO VITORELLI	PADRE ANCHIETA - PRÉDIO 2	12	07:50
66362	ALINE DE FÁTIMA BARBOSA	PADRE ANCHIETA - PRÉDIO 2	12	07:50
61710	ALINE DE LIMA VIANNA	PADRE ANCHIETA - PRÉDIO 2	12	07:50
60296	ALINE DE SOUZA CARDOSO	PADRE ANCHIETA - PRÉDIO 2	12	07:50
76785	ALINE DE SOUZA CERCHIARO	PADRE ANCHIETA - PRÉDIO 2	12	07:50
58771	ALINE DE SOUZA SILVA SOBRINHO	PADRE ANCHIETA - PRÉDIO 2	12	07:50
57725	ALINE DOMINGOS CAMPOS	PADRE ANCHIETA - PRÉDIO 2	12	07:50
62177	ALINE DOS SANTOS MOURA PEREIRA	PADRE ANCHIETA - PRÉDIO 2	12	07:50
64554	ALINE DOS SANTOS SOBRAL	PADRE ANCHIETA - PRÉDIO 2	12	07:50
77826	ALINE ELLEN NEVES	PADRE ANCHIETA - PRÉDIO 2	12	07:50
62447	ALINE FAGUNDES DE LIMA D'ALMEIDA	PADRE ANCHIETA - PRÉDIO 2	12	07:50
54838	ALINE FERNANDA CAMPOS	PADRE ANCHIETA - PRÉDIO 2	12	07:50
52574	ALINE FERNANDA DE MORAES	PADRE ANCHIETA - PRÉDIO 2	12	07:50
64667	ALINE FERNANDA DO CARMO ROVERI	PADRE ANCHIETA - PRÉDIO 2	12	07:50
63423	ALINE FERNANDA GONÇALVES ROSA	PADRE ANCHIETA - PRÉDIO 2	12	07:50
74657	ALINE FERREIRA FRANÇOSO	PADRE ANCHIETA - PRÉDIO 2	12	07:50
61884	ALINE FONSECA SCHIEZARO	PADRE ANCHIETA - PRÉDIO 2	12	07:50
67974	ALINE FONTEBASSO SILVA CARNIO	PADRE ANCHIETA - PRÉDIO 2	12	07:50
77553	ALINE FRANCO DE MORAIS	PADRE ANCHIETA - PRÉDIO 2	12	07:50
54696	ALINE FRIZZI ALVES	PADRE ANCHIETA - PRÉDIO 2	12	07:50
51936	ALINE GONÇALVES DOS SANTOS	PADRE ANCHIETA - PRÉDIO 2	12	07:50
73726	ALINE GONÇALVES PERINI	PADRE ANCHIETA - PRÉDIO 2	12	07:50
69514	ALINE GRELLA DE SÁ	PADRE ANCHIETA - PRÉDIO 2	12	07:50
74053	ALINE HIDALGO SILVA	PADRE ANCHIETA - PRÉDIO 2	12	07:50
69621	ALINE ISIDORO DE MORAES	PADRE ANCHIETA - PRÉDIO 2	12	07:50
71064	ALINE KAWAKAMI REGINATO	PADRE ANCHIETA - PRÉDIO 2	12	07:50
60730	ALINE LOPES PROTTI GALVES	PADRE ANCHIETA - PRÉDIO 2	12	07:50
66921	ALINE LUCAS RIBEIRO ROSA	PADRE ANCHIETA - PRÉDIO 2	12	07:50
74417	ALINE MARIA CARVALHO DE SOUZA	PADRE ANCHIETA - PRÉDIO 2	12	07:50
80282	ALINE MARIA DE SOUZA LOPES	PADRE ANCHIETA - PRÉDIO 2	12	07:50
56085	ALINE MARINANGELO	PADRE ANCHIETA - PRÉDIO 2	12	07:50
74474	ALINE MARQUES TEIXEIRA	PADRE ANCHIETA - PRÉDIO 2	12	07:50
61605	ALINE MARTINS FABBRI	PADRE ANCHIETA - PRÉDIO 2	12	07:50
62203	ALINE MAYARA SIQUEIRA DA CRUZ	PADRE ANCHIETA - PRÉDIO 2	12	07:50
70719	ALINE MORENO AMANCIO	PADRE ANCHIETA - PRÉDIO 2	12	07:50
76507	ALINE NASCIMENTO DE SIQUEIRA	PADRE ANCHIETA - PRÉDIO 2	12	07:50
52184	ALINE NJERGES	PADRE ANCHIETA - PRÉDIO 2	12	07:50
77330	ALINE OLIVEIRA DE PAULA	PADRE ANCHIETA - PRÉDIO 2	12	07:50

Página 22 de 215



DAE

Página 23 de 215

66998	ALINE ORTEGA FERREIRA	PADRE ANCHIETA - PRÉDIO 2	12	07:50
51167	ALINE PAIVA	PADRE ANCHIETA - PRÉDIO 2	13	07:50
54450	ALINE PALOPI DE AZEVEDO	PADRE ANCHIETA - PRÉDIO 2	13	07:50
58438	ALINE PICOLO	PADRE ANCHIETA - PRÉDIO 2	13	07:50
54491	ALINE PORTO FERNANDES	PADRE ANCHIETA - PRÉDIO 2	13	07:50
64048	ALINE QUILES SCHNEIDER	PADRE ANCHIETA - PRÉDIO 2	13	07:50
62151	ALINE RAMOS TRENTIN BERALDES	PADRE ANCHIETA - PRÉDIO 2	13	07:50
79577	ALINE REGINA FAUSTINO	PADRE ANCHIETA - PRÉDIO 2	13	07:50
55175	ALINE REZENDE FONSECA	PADRE ANCHIETA - PRÉDIO 2	13	07:50
81936	ALINE RIBEIRO DE OLIVEIRA YAGUI	PADRE ANCHIETA - PRÉDIO 2	13	07:50
54123	ALINE ROBERTA ALVES DE BRITO	PADRE ANCHIETA - PRÉDIO 2	13	07:50
76352	ALINE ROCHA FREIRES PINHEIRO	PADRE ANCHIETA - PRÉDIO 2	13	07:50
78398	ALINE RODRIGUES DA SILVA	PADRE ANCHIETA - PRÉDIO 2	13	07:50
78737	ALINE RODRIGUES DA SILVA	PADRE ANCHIETA - PRÉDIO 2	13	07:50
73791	ALINE SABBADINI RUBIO	PADRE ANCHIETA - PRÉDIO 2	13	07:50
73527	ALINE SALES ALMEIDA	PADRE ANCHIETA - PRÉDIO 2	13	07:50
76681	ALINE SILVA DE MORAES	PADRE ANCHIETA - PRÉDIO 2	13	07:50
63267	ALINE SILVA DO NASCIMENTO	PADRE ANCHIETA - PRÉDIO 2	13	07:50
72582	ALINE SILVA FARIAS	PADRE ANCHIETA - PRÉDIO 2	13	07:50
59181	ALINE SOARES PENCZ	PADRE ANCHIETA - PRÉDIO 2	13	07:50
74305	ALINE SOTANO LANÇA	PADRE ANCHIETA - PRÉDIO 2	13	07:50
73937	ALINE SOUZA PEREIRA	PADRE ANCHIETA - PRÉDIO 2	13	07:50
67179	ALINE TALITA DA SILVA MORAES	PADRE ANCHIETA - PRÉDIO 2	13	07:50
55091	ALINE TATIANE FERREIRO	PADRE ANCHIETA - PRÉDIO 2	13	07:50
57118	ALINE TEIXEIRA RAMOS DOS SANTOS	PADRE ANCHIETA - PRÉDIO 2	13	07:50
52796	ALINE VIEIRA DA COSTA LEME	PADRE ANCHIETA - PRÉDIO 2	13	07:50
58752	ALINE VIEIRA LIMA FERREIRA	PADRE ANCHIETA - PRÉDIO 2	13	07:50
63691	ALINE VIVIANA CARVALHEIRO	PADRE ANCHIETA - PRÉDIO 2	13	07:50
61630	ALINI APARECIDA GONCALVES DOS SANTOS	PADRE ANCHIETA - PRÉDIO 2	13	07:50
73522	ALISON BRUNO GARCIA	PADRE ANCHIETA - PRÉDIO 2	13	07:50
56295	ALISON CUNHA ARAUJO	PADRE ANCHIETA - PRÉDIO 2	13	07:50
82276	ALISON LUIS DA SILVA DOS SANTOS	PADRE ANCHIETA - PRÉDIO 2	13	07:50
76145	ALISON LUIZ GONÇALVES PAIXÃO	PADRE ANCHIETA - PRÉDIO 2	13	07:50
83273	ALISON LUIZ LOURENÇO	PADRE ANCHIETA - PRÉDIO 2	13	07:50
77322	ALISON SILVA PEREIRA DOS SANTOS	PADRE ANCHIETA - PRÉDIO 2	13	07:50
51164	ALISSON ALVES DOS SANTOS	PADRE ANCHIETA - PRÉDIO 2	13	07:50
66716	ALISSON DOS REIS CANTO	PADRE ANCHIETA - PRÉDIO 2	13	07:50
74493	ÁLISON FELIPE BATISTA	PADRE ANCHIETA - PRÉDIO 2	13	07:50
56506	ALISSON GOES MACIEL	PADRE ANCHIETA - PRÉDIO 2	13	07:50
65141	ALISSON RODRIGO DOS SANTOS	PADRE ANCHIETA - PRÉDIO 2	13	07:50
75637	ALLAN CHRISTMANN DE OLIVEIRA MELO	PADRE ANCHIETA - PRÉDIO 2	13	07:50
75951	ALLAN DA SILVA PONTELLI	PADRE ANCHIETA - PRÉDIO 2	13	07:50
78337	ALLAN DANIEL DOS SANTOS	PADRE ANCHIETA - PRÉDIO 2	13	07:50
73892	ALLAN MOTA PINHEIRO	PADRE ANCHIETA - PRÉDIO 2	13	07:50
68222	ALLAN ROMIO DE FRANÇA	PADRE ANCHIETA - PRÉDIO 2	13	07:50
52041	ALLEKSANDER BIANCO DE SOUZA	PADRE ANCHIETA - PRÉDIO 2	13	07:50
51524	ALLICIE PEREIRA	PADRE ANCHIETA - PRÉDIO 2	13	07:50
53899	ALLINE CRISTINE LUIZ CAETANO	PADRE ANCHIETA - PRÉDIO 2	13	07:50
80871	ALMIR BENEDITO RODRIGUES DE ASSIS	PADRE ANCHIETA - PRÉDIO 2	13	07:50
57447	ALMIRON JAKSON DE ARAUJO SILVA	PADRE ANCHIETA - PRÉDIO 2	13	07:50
58945	ALOABE CRISTINA FERREIRA	PADRE ANCHIETA - PRÉDIO 2	13	07:50
61461	ALTAISA DELMONDES DE LIMA	PADRE ANCHIETA - PRÉDIO 2	13	07:50
76321	ALTEMIR RODRIGO ZACHELLO	PADRE ANCHIETA - PRÉDIO 2	13	07:50
71294	ALUANDA MARIA ANDREETTA	PADRE ANCHIETA - PRÉDIO 2	13	07:50
79305	ALUÍSIO GUSTAVO DE MOURA PEIXOTO	PADRE ANCHIETA - PRÉDIO 2	13	07:50
63509	ALVARO COSTA DOS SANTOS	PADRE ANCHIETA - PRÉDIO 2	13	07:50
61740	ÁLVARO JOSÉ VARGAS COELHO JUNIOR	PADRE ANCHIETA - PRÉDIO 2	14	07:50
55125	ÁLVARO SHIGUEKAZU WATANABE	PADRE ANCHIETA - PRÉDIO 2	14	07:50
70338	ALYCIA DE SOUSA SILVA	PADRE ANCHIETA - PRÉDIO 2	14	07:50
59227	ALYSON ARAUJO PEREIRA	PADRE ANCHIETA - PRÉDIO 2	14	07:50
64757	ALYSSON ADRIANO RIBEIRO	PADRE ANCHIETA - PRÉDIO 2	14	07:50
68070	ALZEMIRO DA SILVA JUNIOR	PADRE ANCHIETA - PRÉDIO 2	14	07:50
58868	ALZENI ALVES DOS SANTOS	PADRE ANCHIETA - PRÉDIO 2	14	07:50
79652	ALZIRENE AMORIM SOARES CUNHA	PADRE ANCHIETA - PRÉDIO 2	14	07:50
70982	ALZIRO GOMES BARROZO	PADRE ANCHIETA - PRÉDIO 2	14	07:50
73616	AMADEU JESUS DE OLIVEIRA	PADRE ANCHIETA - PRÉDIO 2	14	07:50
56438	AMADIO CREMONESI NETO	PADRE ANCHIETA - PRÉDIO 2	14	07:50
58588	AMANDA ALVES RIBEIRO	PADRE ANCHIETA - PRÉDIO 2	14	07:50
53898	AMANDA AMÉLIA DE MELO SILVA CUSTÓDIO	PADRE ANCHIETA - PRÉDIO 2	14	07:50
55607	AMANDA APARECIDA DE OLIVEIRA BISSOLI	PADRE ANCHIETA - PRÉDIO 2	14	07:50
69237	AMANDA APARECIDA DE SOUZA	PADRE ANCHIETA - PRÉDIO 2	14	07:50
79330	AMANDA APARECIDA SANTOS	PADRE ANCHIETA - PRÉDIO 2	14	07:50
80378	AMANDA BEATRIZ ALVES PEREIRA	PADRE ANCHIETA - PRÉDIO 2	14	07:50
74902	AMANDA BEATRIZ DE OLIVEIRA	PADRE ANCHIETA - PRÉDIO 2	14	07:50
67789	AMANDA BEATRIZ GONÇALVES	PADRE ANCHIETA - PRÉDIO 2	14	07:50
77297	AMANDA BERCELLI AMADEU	PADRE ANCHIETA - PRÉDIO 2	14	07:50
77921	AMANDA BERNARDES	PADRE ANCHIETA - PRÉDIO 2	14	07:50
71570	AMANDA BISPO DA ROCHA	PADRE ANCHIETA - PRÉDIO 2	14	07:50
51214	AMANDA BISTAFÁ MARTINS	PADRE ANCHIETA - PRÉDIO 2	14	07:50
63065	AMANDA BORGES DE OLIVEIRA	PADRE ANCHIETA - PRÉDIO 2	14	07:50
66482	AMANDA CALIXTO ALVES DE FREITAS	PADRE ANCHIETA - PRÉDIO 2	14	07:50
54473	AMANDA CANTONI WHITAKER	PADRE ANCHIETA - PRÉDIO 2	14	07:50
82856	AMANDA CARINA DE SÁ MARTINIANO SILVA	PADRE ANCHIETA - PRÉDIO 2	14	07:50
83225	AMANDA CAROLINA ZANELLI	PADRE ANCHIETA - PRÉDIO 2	14	07:50

Página 23 de 215



DAE

Página 24 de 215

77224	AMANDA CAROLINE FERREIRA SANTOS	PADRE ANCHIETA - PRÉDIO 2	14	07:50
55515	AMANDA CAROLINE LIMA	PADRE ANCHIETA - PRÉDIO 2	14	07:50
63419	AMANDA CAROLINE LIMA DA SILVA	PADRE ANCHIETA - PRÉDIO 2	14	07:50
51323	AMANDA CAROLINE PEREIRA	PADRE ANCHIETA - PRÉDIO 2	14	07:50
70621	AMANDA COELHO	PADRE ANCHIETA - PRÉDIO 2	14	07:50
75954	AMANDA COELHO CAMPILONGO	PADRE ANCHIETA - PRÉDIO 2	14	07:50
63719	AMANDA CRISTINA BARBOSA	PADRE ANCHIETA - PRÉDIO 2	14	07:50
74935	AMANDA CRISTINA DE OLIVEIRA	PADRE ANCHIETA - PRÉDIO 2	14	07:50
59534	AMANDA CRISTINA DOS SANTOS	PADRE ANCHIETA - PRÉDIO 2	14	07:50
53973	AMANDA CRISTINA MOTA PRODOCIMO	PADRE ANCHIETA - PRÉDIO 2	14	07:50
56681	AMANDA CRISTINA PEREIRA FERNANDES	PADRE ANCHIETA - PRÉDIO 2	14	07:50
78958	AMANDA CRISTINA VIEIRA ALMEIDA	PADRE ANCHIETA - PRÉDIO 2	14	07:50
83232	AMANDA DA SILVA ALMENDRO	PADRE ANCHIETA - PRÉDIO 2	14	07:50
57284	AMANDA DALMAZO	PADRE ANCHIETA - PRÉDIO 2	14	07:50
56421	AMANDA DE CASSIA BEZERRA	PADRE ANCHIETA - PRÉDIO 2	14	07:50
54877	AMANDA DE OLIVEIRA SILVA	PADRE ANCHIETA - PRÉDIO 2	14	07:50
71235	AMANDA DE SOUZA RIBEIRO	PADRE ANCHIETA - PRÉDIO 2	14	07:50
71286	AMANDA DESIDERA FABRINI	PADRE ANCHIETA - PRÉDIO 2	14	07:50
55240	AMANDA DEZANI DE LIMA	PADRE ANCHIETA - PRÉDIO 2	14	07:50
69736	AMANDA DIAS DE OLIVEIRA	PADRE ANCHIETA - PRÉDIO 2	14	07:50
64582	AMANDA DIAS FONSECA	PADRE ANCHIETA - PRÉDIO 2	14	07:50
78305	AMANDA ELLEN SILVANO CARVALHO	PADRE ANCHIETA - PRÉDIO 2	14	07:50
50574	AMANDA FERREIRA DA SILVA	PADRE ANCHIETA - PRÉDIO 2	14	07:50
79328	AMANDA FERREIRA DA SILVA	PADRE ANCHIETA - PRÉDIO 2	14	07:50
69342	AMANDA FRANCISCO FERIGATO	PADRE ANCHIETA - PRÉDIO 2	14	07:50
80353	AMANDA FRÓES BRASSAROTTO	PADRE ANCHIETA - PRÉDIO 2	14	07:50
75344	AMANDA GABRIELA MAMONI	PADRE ANCHIETA - PRÉDIO 2	14	07:50
79183	AMANDA GABRIELE CERA	PADRE ANCHIETA - PRÉDIO 2	17	07:50
55219	AMANDA GABRIELE DA SILVA	PADRE ANCHIETA - PRÉDIO 2	17	07:50
62907	AMANDA GEORGIA MAMEDE	PADRE ANCHIETA - PRÉDIO 2	17	07:50
78273	AMANDA GOMES DO COUTO	PADRE ANCHIETA - PRÉDIO 2	17	07:50
79028	AMANDA JANEIDE DA SILVA	PADRE ANCHIETA - PRÉDIO 2	17	07:50
77884	AMANDA JULIA EMPKE	PADRE ANCHIETA - PRÉDIO 2	17	07:50
67026	AMANDA LAIZA LAURENTINO BARBUENA	PADRE ANCHIETA - PRÉDIO 2	17	07:50
74831	AMANDA MALTA CAETANO	PADRE ANCHIETA - PRÉDIO 2	17	07:50
78573	AMANDA MARIA ARENA SANTOS	PADRE ANCHIETA - PRÉDIO 2	17	07:50
61511	AMANDA MARIA ZANONI	PADRE ANCHIETA - PRÉDIO 2	17	07:50
77778	AMANDA MATSUMOTO	PADRE ANCHIETA - PRÉDIO 2	17	07:50
67552	AMANDA MAYARA PINTO	PADRE ANCHIETA - PRÉDIO 2	17	07:50
58858	AMANDA MICHELE RODRIGUES SANTOS	PADRE ANCHIETA - PRÉDIO 2	17	07:50
72054	AMANDA MIRANDA AMORIM	PADRE ANCHIETA - PRÉDIO 2	17	07:50
55787	AMANDA MONDEJAR	PADRE ANCHIETA - PRÉDIO 2	17	07:50
64388	AMANDA NAYARA DA SILVA	PADRE ANCHIETA - PRÉDIO 2	17	07:50
70326	AMANDA OLIVEIRA TRACCI	PADRE ANCHIETA - PRÉDIO 2	17	07:50
67889	AMANDA OLIVEIRA VENDRAMIN	PADRE ANCHIETA - PRÉDIO 2	17	07:50
79094	AMANDA PADOVA FARIA	PADRE ANCHIETA - PRÉDIO 2	17	07:50
79306	AMANDA PAMPALONI PIZZI	PADRE ANCHIETA - PRÉDIO 2	17	07:50
50305	AMANDA PEREIRA ALVES	PADRE ANCHIETA - PRÉDIO 2	17	07:50
57803	AMANDA PEREIRA TAVARES LOPES	PADRE ANCHIETA - PRÉDIO 2	17	07:50
75071	AMANDA PERIM DO NASCIMENTO	PADRE ANCHIETA - PRÉDIO 2	17	07:50
70609	AMANDA POLIDO ORLANDINI	PADRE ANCHIETA - PRÉDIO 2	17	07:50
64764	AMANDA POLPETA TEODORO	PADRE ANCHIETA - PRÉDIO 2	17	07:50
71988	AMANDA PRATES ALVES CARIOCA	PADRE ANCHIETA - PRÉDIO 2	17	07:50
52477	AMANDA PRISCILA ZAGO	PADRE ANCHIETA - PRÉDIO 2	17	07:50
72542	AMANDA RODRIGUÉS ALVES	PADRE ANCHIETA - PRÉDIO 2	17	07:50
53337	AMANDA SANTOS MARTINS	PADRE ANCHIETA - PRÉDIO 2	17	07:50
57067	AMANDA SANTOS RIBEIRO POSSANI	PADRE ANCHIETA - PRÉDIO 2	17	07:50
52538	AMANDA SERAFIM DE FARIA	PADRE ANCHIETA - PRÉDIO 2	17	07:50
81848	AMANDA SILVA BRANDAO	PADRE ANCHIETA - PRÉDIO 2	17	07:50
64553	AMANDA SOARES COUTINHO	PADRE ANCHIETA - PRÉDIO 2	17	07:50
64213	AMANDA SOUTO SILVA	PADRE ANCHIETA - PRÉDIO 2	17	07:50
50491	AMANDA SOUZA BOARETTO	PADRE ANCHIETA - PRÉDIO 2	17	07:50
50382	AMANDA SUZANO DANTAS	PADRE ANCHIETA - PRÉDIO 2	17	07:50
68521	AMANDA TAMBERLINI	PADRE ANCHIETA - PRÉDIO 2	17	07:50
61010	AMANDA TEIXEIRA DE ANDRADE	PADRE ANCHIETA - PRÉDIO 2	17	07:50
67875	AMANDA TEODORO	PADRE ANCHIETA - PRÉDIO 2	17	07:50
50029	AMANDA TERRA DE LIMA MORAES	PADRE ANCHIETA - PRÉDIO 2	17	07:50
52275	AMANDA TERTO SILVA VERISSIMO	PADRE ANCHIETA - PRÉDIO 2	17	07:50
70763	AMANDA TESTA CAVALLINI	PADRE ANCHIETA - PRÉDIO 2	17	07:50
50439	AMANDA TORICELLI MORA	PADRE ANCHIETA - PRÉDIO 2	17	07:50
73259	AMANDA VALESCA DA SILVA	PADRE ANCHIETA - PRÉDIO 2	17	07:50
50671	AMANDA VENDRAMIN	PADRE ANCHIETA - PRÉDIO 2	17	07:50
64752	AMANDA VENTURA DE ARAUJO MACIEL	PADRE ANCHIETA - PRÉDIO 2	17	07:50
70809	AMARILDA TEODORO DA SILVA	PADRE ANCHIETA - PRÉDIO 2	17	07:50
56088	AMARILDO SOARES	PADRE ANCHIETA - PRÉDIO 2	17	07:50
51376	AMILCAR CORRADINI FRAIHA	PADRE ANCHIETA - PRÉDIO 2	19	07:50
53144	AMILTON COSTA DA SILVA	PADRE ANCHIETA - PRÉDIO 2	19	07:50
73362	ANA ACÁCIA DO NASCIMENTO	PADRE ANCHIETA - PRÉDIO 2	19	07:50
70160	ANA ALICE RAMOS PRIMOLAN	PADRE ANCHIETA - PRÉDIO 2	19	07:50
50562	ANA AMELIA GAZZOTTO	PADRE ANCHIETA - PRÉDIO 2	19	07:50
76567	ANA BEATRIZ ARAÚJO CASTILHO	PADRE ANCHIETA - PRÉDIO 2	19	07:50
70564	ANA BEATRIZ DE CARVALHO KUMBIS CHINELLI	PADRE ANCHIETA - PRÉDIO 2	19	07:50
79549	ANA BEATRIZ FREITAS CARNEVALLI	PADRE ANCHIETA - PRÉDIO 2	19	07:50
65511	ANA BEATRIZ MARIALVA DE MORAES BACHANI	PADRE ANCHIETA - PRÉDIO 2	19	07:50

Página 24 de 215



DAE

Página 25 de 215

51570	ANA BEATRIZ NUNES PRIMO	PADRE ANCHIETA - PRÉDIO 2	19	07:50
74276	ANA BEATRIZ PISAPIO BARBOSA	PADRE ANCHIETA - PRÉDIO 2	19	07:50
74651	ANA BEATRIZ QUEIROZ CARO QUINTILIANO	PADRE ANCHIETA - PRÉDIO 2	19	07:50
55129	ANA CARLA MAIA ROSA	PADRE ANCHIETA - PRÉDIO 2	19	07:50
65133	ANA CARLA RAMOS DE SOUZA	PADRE ANCHIETA - PRÉDIO 2	19	07:50
55041	ANA CARLA RODRIGUES ROSA	PADRE ANCHIETA - PRÉDIO 2	19	07:50
55538	ANA CAROLINA ALVES BUENO	PADRE ANCHIETA - PRÉDIO 2	19	07:50
67048	ANA CAROLINA ALVES MOREIRA	PADRE ANCHIETA - PRÉDIO 2	19	07:50
81880	ANA CAROLINA BARBERATO	PADRE ANCHIETA - PRÉDIO 2	19	07:50
50334	ANA CAROLINA BERGAMINI DE MORAIS	PADRE ANCHIETA - PRÉDIO 2	19	07:50
75025	ANA CAROLINA CAVOLI	PADRE ANCHIETA - PRÉDIO 2	19	07:50
62723	ANA CAROLINA CORREDORI FRANCISCO	PADRE ANCHIETA - PRÉDIO 2	19	07:50
50011	ANA CAROLINA CRISTOFORO MARTHO	PADRE ANCHIETA - PRÉDIO 2	19	07:50
58524	ANA CAROLINA DIAS SILVA	PADRE ANCHIETA - PRÉDIO 2	19	07:50
57859	ANA CAROLINA FERIGATTO	PADRE ANCHIETA - PRÉDIO 2	19	07:50
76572	ANA CAROLINA FERRAREZI DA SILVA	PADRE ANCHIETA - PRÉDIO 2	19	07:50
51292	ANA CAROLINA LACERDA DA SILVA	PADRE ANCHIETA - PRÉDIO 2	19	07:50
51035	ANA CAROLINA LAURENTINO DE PAULA	PADRE ANCHIETA - PRÉDIO 2	19	07:50
78372	ANA CAROLINA MANTUAN	PADRE ANCHIETA - PRÉDIO 2	19	07:50
69537	ANA CAROLINA MONTEIRO DE ALMEIDA	PADRE ANCHIETA - PRÉDIO 2	19	07:50
55941	ANA CAROLINA MOURA DA SILVA	PADRE ANCHIETA - PRÉDIO 2	19	07:50
54425	ANA CAROLINA PADILHA MAGALHÃES OMIA VENANCIO	PADRE ANCHIETA - PRÉDIO 2	19	07:50
77833	ANA CAROLINA PUPO	PADRE ANCHIETA - PRÉDIO 2	19	07:50
55490	ANA CAROLINA SANTOS OLIVEIRA	PADRE ANCHIETA - PRÉDIO 2	19	07:50
64361	ANA CAROLINE AGUIAR	PADRE ANCHIETA - PRÉDIO 2	19	07:50
67146	ANA CAROLINE ARAUJO VIEIRA	PADRE ANCHIETA - PRÉDIO 2	19	07:50
71502	ANA CAROLINE BESERRA DA SILVA	PADRE ANCHIETA - PRÉDIO 2	19	07:50
81313	ANA CAROLINE DE CARVALHO SERDAN DONDA	PADRE ANCHIETA - PRÉDIO 2	19	07:50
51244	ANA CAROLINE DE OLIVEIRA	PADRE ANCHIETA - PRÉDIO 2	19	07:50
66363	ANA CAROLINE DE OLIVEIRA NERES FERNANDES	PADRE ANCHIETA - PRÉDIO 2	19	07:50
53915	ANA CAROLINE FERREIRA DE ABREU	PADRE ANCHIETA - PRÉDIO 2	19	07:50
82711	ANA CAROLINE RAIMUNDO DE CASTILHO CATINE	PADRE ANCHIETA - PRÉDIO 2	19	07:50
58088	ANA CAROLINI FRANCISCO BASILIO	PADRE ANCHIETA - PRÉDIO 2	19	07:50
65086	ANA CLARA CARVALHO TORRES	PADRE ANCHIETA - PRÉDIO 2	19	07:50
56257	ANA CLAUDIA CARBONI	PADRE ANCHIETA - PRÉDIO 2	19	07:50
70260	ANA CLÁUDIA CASSIMIRO MARQUES	PADRE ANCHIETA - PRÉDIO 2	19	07:50
51265	ANA CLÁUDIA CESARONI	PADRE ANCHIETA - PRÉDIO 2	19	07:50
72828	ANA CLAUDIA DE ALMEIDA ALVES	PADRE ANCHIETA - PRÉDIO 2	19	07:50
65342	ANA CLAUDIA MORETTO MOURA	PADRE ANCHIETA - PRÉDIO 2	19	07:50
76838	ANA CLAUDIA NANINI DE SALLES	PADRE ANCHIETA - PRÉDIO 2	20	07:50
78499	ANA CLÁUDIA PILON	PADRE ANCHIETA - PRÉDIO 2	20	07:50
66029	ANA CRISTINA DE ALMEIDA SILVA	PADRE ANCHIETA - PRÉDIO 2	20	07:50
65075	ANA CRISTINA MARIA DOS SANTOS	PADRE ANCHIETA - PRÉDIO 2	20	07:50
71699	ANA CRISTINA MENDES	PADRE ANCHIETA - PRÉDIO 2	20	07:50
70934	ANA FLÁVIA DE OLIVEIRA PRETO AZEVEDO	PADRE ANCHIETA - PRÉDIO 2	20	07:50
72160	ANA FLAVIA PINTO	PADRE ANCHIETA - PRÉDIO 2	20	07:50
60748	ANA FLÁVIA SILVEIRA DE MELO	PADRE ANCHIETA - PRÉDIO 2	20	07:50
66530	ANA FRANCISCA CAMARA BENEDETTI	PADRE ANCHIETA - PRÉDIO 2	20	07:50
80656	ANA GABRIELA FRANCISCO	PADRE ANCHIETA - PRÉDIO 2	20	07:50
74334	ANA GRACIA MECHETTI	PADRE ANCHIETA - PRÉDIO 2	20	07:50
67885	ANA JULIA NANI GAMBINI	PADRE ANCHIETA - PRÉDIO 2	20	07:50
74286	ANA JÚLIA NASCIMENTO DA COSTA	PADRE ANCHIETA - PRÉDIO 2	20	07:50
59269	ANA KAROLINA CARDOSO	PADRE ANCHIETA - PRÉDIO 2	20	07:50
62702	ANA KAROLINE DE FIGUEIREDO SILVA	PADRE ANCHIETA - PRÉDIO 2	20	07:50
83136	ANA KAROLINE MATOS DO CARMO	PADRE ANCHIETA - PRÉDIO 2	20	07:50
79569	ANA KELE DUARTE SILVA	PADRE ANCHIETA - PRÉDIO 2	20	07:50
55675	ANA KEUVIA SOUSA LEITE ALMEIDA	PADRE ANCHIETA - PRÉDIO 2	20	07:50
74875	ANA LAURA CONCEIÇÃO SANTOS	PADRE ANCHIETA - PRÉDIO 2	20	07:50
82038	ANA LAURA DE PAULA PEDROSO SILVA	PADRE ANCHIETA - PRÉDIO 2	20	07:50
61345	ANA LAURA FÁVARO MANGO	PADRE ANCHIETA - PRÉDIO 2	20	07:50
75831	ANA LAURA GONÇALVES VENDA	PADRE ANCHIETA - PRÉDIO 2	20	07:50
50434	ANA LAURA PICKART MONTEIRO	PADRE ANCHIETA - PRÉDIO 2	20	07:50
59238	ANA LETÍCIA TSUDA FLEMING	PADRE ANCHIETA - PRÉDIO 2	20	07:50
50254	ANA LIA MENEGAZZI POLLI	PADRE ANCHIETA - PRÉDIO 2	20	07:50
55445	ANA LIDIA PARAVIZO DE BRITO	PADRE ANCHIETA - PRÉDIO 2	20	07:50
81323	ANA LIGIA CIPRIANO	PADRE ANCHIETA - PRÉDIO 2	20	07:50
66777	ANA LIVIA DA SILVA RODRIGUES	PADRE ANCHIETA - PRÉDIO 2	20	07:50
54173	ANA LÚCIA APARECIDA FRANCO	PADRE ANCHIETA - PRÉDIO 2	20	07:50
68932	ANA LÚCIA APARECIDA PRETO	PADRE ANCHIETA - PRÉDIO 2	20	07:50
77785	ANA LÚCIA DE FREITAS BARBOSA	PADRE ANCHIETA - PRÉDIO 2	20	07:50
67035	ANA LUCIA DE SOUZA	PADRE ANCHIETA - PRÉDIO 2	20	07:50
69119	ANA LUCIA DE SOUZA FERNANDES	PADRE ANCHIETA - PRÉDIO 2	20	07:50
67715	ANA LÚCIA MODESTO COSTA	PADRE ANCHIETA - PRÉDIO 2	20	07:50
75723	ANA LÚCIA RIBEIRO BRITO GONÇALVES	PADRE ANCHIETA - PRÉDIO 2	20	07:50
53188	ANA LUCIA TOSETO CANO VITAL	PADRE ANCHIETA - PRÉDIO 2	20	07:50
69695	ANA LUIZA DA COSTA LIMA	PADRE ANCHIETA - PRÉDIO 2	20	07:50
60988	ANA LUIZA GARCIA SAVIOLI	PADRE ANCHIETA - PRÉDIO 2	20	07:50
71915	ANA LUIZA NUNES GRIGÓRIO	PADRE ANCHIETA - PRÉDIO 2	20	07:50
64249	ANA LUIZA SERRA DE FREITAS MARTINS RESENDE	PADRE ANCHIETA - PRÉDIO 2	20	07:50
53737	ANA MARIA CASTRO SANTOS	PADRE ANCHIETA - PRÉDIO 2	20	07:50
79313	ANA MARIA DE JESUS GOMES	PADRE ANCHIETA - PRÉDIO 2	20	07:50
67631	ANA MARIA LOPES GERUM	PADRE ANCHIETA - PRÉDIO 2	20	07:50
56004	ANA MARIA MORALES	PADRE ANCHIETA - PRÉDIO 2	20	07:50
62486	ANA MARIA RIBEIRO MATOS MODOLO	PADRE ANCHIETA - PRÉDIO 2	20	07:50

Página 25 de 215



DAE

Página 26 de 215

61944	ANA MARTHA SILVA FERNANDES	PADRE ANCHIETA - PRÉDIO 2	20	07:50
80525	ANA PAULA ALBANO RÉDUA	PADRE ANCHIETA - PRÉDIO 2	20	07:50
50972	ANA PAULA ALVES DE GENARO	PADRE ANCHIETA - PRÉDIO 2	20	07:50
53177	ANA PAULA ALVES SANTANA	PADRE ANCHIETA - PRÉDIO 2	22	07:50
79851	ANA PAULA ANHOLON LOPES	PADRE ANCHIETA - PRÉDIO 2	22	07:50
78304	ANA PAULA ANZOLIN	PADRE ANCHIETA - PRÉDIO 2	22	07:50
76535	ANA PAULA ARAUJO CASTILHO	PADRE ANCHIETA - PRÉDIO 2	22	07:50
59614	ANA PAULA BARCARO DE GODOY	PADRE ANCHIETA - PRÉDIO 2	22	07:50
69767	ANA PAULA BERNARDO DOS SANTOS	PADRE ANCHIETA - PRÉDIO 2	22	07:50
55301	ANA PAULA BORTOLIN DE OLIVEIRA	PADRE ANCHIETA - PRÉDIO 2	22	07:50
73359	ANA PAULA BROCANELLO AVERNA	PADRE ANCHIETA - PRÉDIO 2	22	07:50
80404	ANA PAULA CAMARGO DA S MARCELLINO LUCIANO FAVARO	PADRE ANCHIETA - PRÉDIO 2	22	07:50
51101	ANA PAULA CAMBARA MARIANO	PADRE ANCHIETA - PRÉDIO 2	22	07:50
56171	ANA PAULA CAMILA DA SILVA MENDES SOARES	PADRE ANCHIETA - PRÉDIO 2	22	07:50
58333	ANA PAULA CARDOSO	PADRE ANCHIETA - PRÉDIO 2	22	07:50
62084	ANA PAULA CAUDAGLIO COPETTE	PADRE ANCHIETA - PRÉDIO 2	22	07:50
65044	ANA PAULA CAUMO	PADRE ANCHIETA - PRÉDIO 2	22	07:50
58570	ANA PAULA DA SILVA ANTUNES	PADRE ANCHIETA - PRÉDIO 2	22	07:50
60882	ANA PAULA DA SILVA SOARES	PADRE ANCHIETA - PRÉDIO 2	22	07:50
66255	ANA PAULA DE ALMEIDA	PADRE ANCHIETA - PRÉDIO 2	22	07:50
73700	ANA PAULA DE BRITO SANTOS BRUNETTI	PADRE ANCHIETA - PRÉDIO 2	22	07:50
82577	ANA PAULA DE CARVALHO FERNANDES	PADRE ANCHIETA - PRÉDIO 2	22	07:50
79860	ANA PAULA DE MORAIS COIMBRA	PADRE ANCHIETA - PRÉDIO 2	22	07:50
71770	ANA PAULA DE OLIVEIRA BASTOS	PADRE ANCHIETA - PRÉDIO 2	22	07:50
52201	ANA PAULA DE OLIVEIRA COSTA	PADRE ANCHIETA - PRÉDIO 2	22	07:50
58105	ANA PAULA DE OLIVEIRA FARIAS	PADRE ANCHIETA - PRÉDIO 2	22	07:50
71504	ANA PAULA DE SOUSA	PADRE ANCHIETA - PRÉDIO 2	22	07:50
80098	ANA PAULA DE SOUZA JANNUCCI	PADRE ANCHIETA - PRÉDIO 2	22	07:50
52362	ANA PAULA DE SOUZA MAIA	PADRE ANCHIETA - PRÉDIO 2	22	07:50
62309	ANA PAULA DE SOUZA RIBEIRO	PADRE ANCHIETA - PRÉDIO 2	22	07:50
62708	ANA PAULA FALCÃO	PADRE ANCHIETA - PRÉDIO 2	22	07:50
56131	ANA PAULA FEITOSA DOS SANTOS	PADRE ANCHIETA - PRÉDIO 2	22	07:50
66833	ANA PAULA FIGUEIRA DA SILVA	PADRE ANCHIETA - PRÉDIO 2	22	07:50
65267	ANA PAULA FILIPPINI DE ANDRADE	PADRE ANCHIETA - PRÉDIO 2	22	07:50
54787	ANA PAULA FLORIANO RIGGO	PADRE ANCHIETA - PRÉDIO 2	22	07:50
52688	ANA PAULA FOX	PADRE ANCHIETA - PRÉDIO 2	22	07:50
80929	ANA PAULA GIASSETTI	PADRE ANCHIETA - PRÉDIO 2	22	07:50
70136	ANA PAULA HARUMI TANABE OHATA	PADRE ANCHIETA - PRÉDIO 2	22	07:50
50791	ANA PAULA LICO	PADRE ANCHIETA - PRÉDIO 2	22	07:50
66743	ANA PAULA MALAGOLLI DE MENDONÇA	PADRE ANCHIETA - PRÉDIO 2	22	07:50
50278	ANA PAULA MARCANZOLA	PADRE ANCHIETA - PRÉDIO 2	22	07:50
50188	ANA PAULA MARTINAZZO LIMA	PADRE ANCHIETA - PRÉDIO 2	22	07:50
52190	ANA PAULA MOLINEIRO ROSATTI	PADRE ANCHIETA - PRÉDIO 2	22	07:50
61683	ANA PAULA MONTICO	PADRE ANCHIETA - PRÉDIO 2	22	07:50
73747	ANA PAULA MOREIRA DOS SANTOS	PADRE ANCHIETA - PRÉDIO 2	22	07:50
74545	ANA PAULA NADAI	PADRE ANCHIETA - PRÉDIO 2	22	07:50
76078	ANA PAULA NASCIMENTO	PADRE ANCHIETA - PRÉDIO 2	22	07:50
61979	ANA PAULA NESON FONSECA	PADRE ANCHIETA - PRÉDIO 2	22	07:50
70434	ANA PAULA OLIVEIRA	PADRE ANCHIETA - PRÉDIO 2	22	07:50
50978	ANA PAULA PEREIRA	PADRE ANCHIETA - PRÉDIO 2	22	07:50
63459	ANA PAULA PEREIRA DE ALMEIDA	PADRE ANCHIETA - PRÉDIO 2	22	07:50
71472	ANA PAULA PEREIRA SOARES TURCO	PADRE ANCHIETA - PRÉDIO 2	22	07:50
73439	ANA PAULA PERES COBO	PADRE ANCHIETA - PRÉDIO 2	22	07:50
54515	ANA PAULA RETAMIRO DA SILVA	PADRE ANCHIETA - PRÉDIO 2	22	07:50
53726	ANA PAULA ROSENDO	PADRE ANCHIETA - PRÉDIO 2	22	07:50
62706	ANA PAULA ROZON PERINI	PADRE ANCHIETA - PRÉDIO 2	22	07:50
74390	ANA PAULA SABOYA DE OLIVEIRA	PADRE ANCHIETA - PRÉDIO 2	22	07:50
80051	ANA PAULA SANTANA DOS SANTOS	PADRE ANCHIETA - PRÉDIO 2	22	07:50
69277	ANA PAULA SANTOS PONTES	PADRE ANCHIETA - PRÉDIO 2	22	07:50
68289	ANA PAULA SILVA PEREIRA	PADRE ANCHIETA - PRÉDIO 2	22	07:50
75959	ANA PAULA VIAN DAMAS	PADRE ANCHIETA - PRÉDIO 2	22	07:50
74136	ANA PAULA YUKARI OYAMA	PADRE ANCHIETA - PRÉDIO 2	22	07:50
76713	ANA PAULA ZAMBON	PADRE ANCHIETA - PRÉDIO 2	22	07:50
80377	ANA PAULA ZAMBON	PADRE ANCHIETA - PRÉDIO 2	22	07:50
79408	ANA RAQUEL DE SOUZA	PADRE ANCHIETA - PRÉDIO 2	22	07:50
51178	ANA RITA PEREIRA SILVA DOS SANTOS	PADRE ANCHIETA - PRÉDIO 2	22	07:50
77684	ANA SILVIA CREPALDI	PADRE ANCHIETA - PRÉDIO 2	22	07:50
50556	ANA TERESA SILVA E CASTRO	PADRE ANCHIETA - PRÉDIO 2	23	07:50
50141	ANA THAIS PEGORARO MANZANOS	PADRE ANCHIETA - PRÉDIO 2	23	07:50
57383	ANA DEISE SANTOS DA SILVA	PADRE ANCHIETA - PRÉDIO 2	23	07:50
64041	ANAILDES OLIVEIRA DA SILVA	PADRE ANCHIETA - PRÉDIO 2	23	07:50
78651	ANÁLIA CARVALHO DIAS DE MORAES	PADRE ANCHIETA - PRÉDIO 2	23	07:50
66230	ANALICE PEREIRA MALLER	PADRE ANCHIETA - PRÉDIO 2	23	07:50
59642	ANALU APARECIDA DA CRUZ RODRIGUES	PADRE ANCHIETA - PRÉDIO 2	23	07:50
76223	ANANDA GONÇALVES LUNA	PADRE ANCHIETA - PRÉDIO 2	23	07:50
57647	ANANDA MAYARA CORAINE DOS SANTOS	PADRE ANCHIETA - PRÉDIO 2	23	07:50
55920	ANANDA NICOLE BARBOSA SILVA	PADRE ANCHIETA - PRÉDIO 2	23	07:50
59831	ANAZILDA DA SILVA	PADRE ANCHIETA - PRÉDIO 2	23	07:50
66097	ANCLESON FREITAS DE FRANÇA	PADRE ANCHIETA - PRÉDIO 2	23	07:50
73149	ANDERSON ALEX GONÇALVES	PADRE ANCHIETA - PRÉDIO 2	23	07:50
64416	ANDERSON ALVES SIQUEIRA	PADRE ANCHIETA - PRÉDIO 2	23	07:50
77644	ANDERSON ARAUJO	PADRE ANCHIETA - PRÉDIO 2	23	07:50
77037	ANDERSON CAMARGO ZANINI	PADRE ANCHIETA - PRÉDIO 2	23	07:50
69997	ANDERSON CARLOS LOURENÇO	PADRE ANCHIETA - PRÉDIO 2	23	07:50

Página 26 de 215



DAE

Página 27 de 215

76940	ANDERSON CLAYTON PAULANI	PADRE ANCHIETA - PRÉDIO 2	23	07:50
58857	ANDERSON COBO	PADRE ANCHIETA - PRÉDIO 2	23	07:50
75905	ANDERSON CORDEIRO RAMOS	PADRE ANCHIETA - PRÉDIO 2	23	07:50
59246	ANDERSON COSTA	PADRE ANCHIETA - PRÉDIO 2	23	07:50
63113	ANDERSON DA SILVA	PADRE ANCHIETA - PRÉDIO 2	23	07:50
74777	ANDERSON DE OLIVEIRA CASARIN	PADRE ANCHIETA - PRÉDIO 2	23	07:50
68200	ANDERSON DE OLIVEIRA PEREIRA	PADRE ANCHIETA - PRÉDIO 2	23	07:50
55463	ANDERSON DESANGIACOMO DE SOUZA	PADRE ANCHIETA - PRÉDIO 2	23	07:50
69516	ANDERSON DINO FRANCISCO	PADRE ANCHIETA - PRÉDIO 2	23	07:50
77930	ANDERSON DOS SANTOS ANTONIO	PADRE ANCHIETA - PRÉDIO 2	23	07:50
79119	ANDERSON EDUARDO CAMPOS SANTOS	PADRE ANCHIETA - PRÉDIO 2	23	07:50
78432	ANDERSON ENIL DA SILVA VIEIRA	PADRE ANCHIETA - PRÉDIO 2	23	07:50
56221	ANDERSON FERNANDES DE OLIVEIRA	PADRE ANCHIETA - PRÉDIO 2	23	07:50
58006	ANDERSON FIORANTI BALDAN	PADRE ANCHIETA - PRÉDIO 2	23	07:50
78000	ANDERSON HENRIQUE ARAUJO	PADRE ANCHIETA - PRÉDIO 2	23	07:50
76624	ANDERSON JOSÉ BARBOSA	PADRE ANCHIETA - PRÉDIO 2	23	07:50
79900	ANDERSON LUIS FULQUIM VELASCO	PADRE ANCHIETA - PRÉDIO 2	23	07:50
79608	ANDERSON MACIEL ANNUNCIATO	PADRE ANCHIETA - PRÉDIO 2	23	07:50
62821	ANDERSON NAKANISHI BASTOS	PADRE ANCHIETA - PRÉDIO 2	23	07:50
82094	ANDERSON PEDRO LOPES	PADRE ANCHIETA - PRÉDIO 2	23	07:50
75212	ANDERSON RICARDO MINGOTTI	PADRE ANCHIETA - PRÉDIO 2	23	07:50
73635	ANDERSON ROBERTO ALVES COSSI	PADRE ANCHIETA - PRÉDIO 2	23	07:50
63570	ANDERSON VIANA DA COSTA	PADRE ANCHIETA - PRÉDIO 2	23	07:50
67823	ANDRÉ ALVES AZEVEDO	PADRE ANCHIETA - PRÉDIO 2	23	07:50
62156	ANDRÉ ANDRETTA	PADRE ANCHIETA - PRÉDIO 2	23	07:50
79051	ANDRÉ APARECIDO RODRIGUES DE OLIVEIRA	PADRE ANCHIETA - PRÉDIO 2	23	07:50
62043	ANDRÉ ARNOLD SOUSA LIMA	PADRE ANCHIETA - PRÉDIO 2	23	07:50
65185	ANDRÉ AUGUSTO ALVES	PADRE ANCHIETA - PRÉDIO 2	23	07:50
79682	ANDRÉ BERNARDO CASTELLI	PADRE ANCHIETA - PRÉDIO 2	23	07:50
72462	ANDRÉ BOONEN	PADRE ANCHIETA - PRÉDIO 2	23	07:50
67606	ANDRÉ CHRISTOFANO	PADRE ANCHIETA - PRÉDIO 2	23	07:50
64116	ANDRÉ CLEMENTINO DE DEUS	PADRE ANCHIETA - PRÉDIO 2	23	07:50
62526	ANDRÉ DE CARVALHO MEDEIROS	PADRE ANCHIETA - PRÉDIO 2	23	07:50
77857	ANDRÉ DE MATOS CORREIA	PADRE ANCHIETA - PRÉDIO 2	23	07:50
70043	ANDRÉ DE OLIVEIRA	PADRE ANCHIETA - PRÉDIO 2	23	07:50
75261	ANDRÉ DE OLIVEIRA SILVA	PADRE ANCHIETA - PRÉDIO 2	23	07:50
52178	ANDRÉ DE SOUZA SILVA	PADRE ANCHIETA - PRÉDIO 2	23	07:50
72821	ANDRÉ EDUARDO SILVA ZANCHETA	PADRE ANCHIETA - PRÉDIO 2	23	07:50
76685	ANDRÉ EXPEDITO CAMPOS	PADRE ANCHIETA - PRÉDIO 2	24	07:50
76858	ANDRÉ FABIANO DA SILVA	PADRE ANCHIETA - PRÉDIO 2	24	07:50
58477	ANDRÉ FELIPE BORGES DA SILVA	PADRE ANCHIETA - PRÉDIO 2	24	07:50
82786	ANDRÉ FELIPE DE PAULA ANDRADE	PADRE ANCHIETA - PRÉDIO 2	24	07:50
56026	ANDRÉ GIEZIO MONTE SANTOS	PADRE ANCHIETA - PRÉDIO 2	24	07:50
76844	ANDRÉ GIOSA PIVA	PADRE ANCHIETA - PRÉDIO 2	24	07:50
81891	ANDRÉ HENRIQUE BARDINELLI	PADRE ANCHIETA - PRÉDIO 2	24	07:50
59764	ANDRÉ HENRIQUE DA SILVA RIBEIRO	PADRE ANCHIETA - PRÉDIO 2	24	07:50
81305	ANDRÉ HENRIQUE LEAL DA SILVA	PADRE ANCHIETA - PRÉDIO 2	24	07:50
82011	ANDRÉ HISSAO SASAKI	PADRE ANCHIETA - PRÉDIO 2	24	07:50
58367	ANDRÉ JOSÉ RODRIGUES ALVES	PADRE ANCHIETA - PRÉDIO 2	24	07:50
73201	ANDRÉ LARRUBIA	PADRE ANCHIETA - PRÉDIO 2	24	07:50
77714	ANDRÉ LEOPOLDO DE ALMEIDA	PADRE ANCHIETA - PRÉDIO 2	24	07:50
57486	ANDRÉ LIMA DA SILVA	PADRE ANCHIETA - PRÉDIO 2	24	07:50
58904	ANDRÉ LOPEZ GIANNOTTI DE SALVI	PADRE ANCHIETA - PRÉDIO 2	24	07:50
65402	ANDRÉ LUCAS DOS SANTOS PEREIRA	PADRE ANCHIETA - PRÉDIO 2	24	07:50
70553	ANDRÉ LUCHETE ROQUE	PADRE ANCHIETA - PRÉDIO 2	24	07:50
70556	ANDRÉ LUIS CHEBLI MARCELINO	PADRE ANCHIETA - PRÉDIO 2	24	07:50
61811	ANDRÉ LUIS COIM	PADRE ANCHIETA - PRÉDIO 2	24	07:50
75677	ANDRÉ LUIS CRUZ	PADRE ANCHIETA - PRÉDIO 2	24	07:50
65340	ANDRÉ LUIS DE LIMA	PADRE ANCHIETA - PRÉDIO 2	24	07:50
64850	ANDRÉ LUIS DE OLIVEIRA	PADRE ANCHIETA - PRÉDIO 2	24	07:50
66501	ANDRÉ LUIS DE OLIVEIRA SANTOS	PADRE ANCHIETA - PRÉDIO 2	24	07:50
81218	ANDRÉ LUIS FERREIRA DA CRUZ	PADRE ANCHIETA - PRÉDIO 2	24	07:50
58032	ANDRÉ LUIS FORTINE	PADRE ANCHIETA - PRÉDIO 2	24	07:50
67804	ANDRÉ LUIS GOMES DA SILVA	PADRE ANCHIETA - PRÉDIO 2	24	07:50
52819	ANDRÉ LUIS GONÇALVES	PADRE ANCHIETA - PRÉDIO 2	24	07:50
53053	ANDRÉ LUIS PEREIRA	PADRE ANCHIETA - PRÉDIO 2	24	07:50
63078	ANDRÉ LUIZ DE MORAES	PADRE ANCHIETA - PRÉDIO 2	24	07:50
82493	ANDRÉ LUIZ DE OLIVEIRA FAGUNDES	PADRE ANCHIETA - PRÉDIO 2	24	07:50
79383	ANDRÉ LUIZ DE SOUZA SANTOS	PADRE ANCHIETA - PRÉDIO 2	24	07:50
69446	ANDRÉ LUIZ DUTRA FERREIRA DOS REIS	PADRE ANCHIETA - PRÉDIO 2	24	07:50
71353	ANDRÉ LUIZ FELICIANO	PADRE ANCHIETA - PRÉDIO 2	24	07:50
83125	ANDRÉ LUIZ FERREIRA	PADRE ANCHIETA - PRÉDIO 2	24	07:50
65937	ANDRÉ LUIZ GOMES	PADRE ANCHIETA - PRÉDIO 2	24	07:50
74221	ANDRÉ LUIZ GOMES PIRES	PADRE ANCHIETA - PRÉDIO 2	24	07:50
53062	ANDRÉ LUIZ LUCCATTO	PADRE ANCHIETA - PRÉDIO 2	24	07:50
64107	ANDRÉ LUIZ SOARES PORTO DE SOUZA	PADRE ANCHIETA - PRÉDIO 2	24	07:50
68976	ANDRÉ LUIZ VICENTE	PADRE ANCHIETA - PRÉDIO 2	24	07:50
69599	ANDRÉ LUIZ VILLAR	PADRE ANCHIETA - PRÉDIO 2	24	07:50
57778	ANDRÉ MACHADO CABRAL	PADRE ANCHIETA - PRÉDIO 2	24	07:50
82046	ANDRÉ MENDONÇA	PADRE ANCHIETA - PRÉDIO 2	24	07:50
68069	ANDRÉ MITSUGUI DE OLIVEIRA	PADRE ANCHIETA - PRÉDIO 2	24	07:50
58660	ANDRÉ MOICHI YABIKU	PADRE ANCHIETA - PRÉDIO 2	24	07:50
82956	ANDRÉ MOTA IASSIA	PADRE ANCHIETA - PRÉDIO 2	24	07:50
77967	ANDRÉ PASCUAL RAMOS	PADRE ANCHIETA - PRÉDIO 2	24	07:50

Página 27 de 215



DAE

Página 28 de 215

73787	ANDRÉ PINCINATO SILVA	PADRE ANCHIETA - PRÉDIO 2	24	07:50
75752	ANDRÉ RAIMUNDO MOTA	PADRE ANCHIETA - PRÉDIO 2	24	07:50
76974	ANDRE RAMOS PEREIRA	PADRE ANCHIETA - PRÉDIO 2	25	07:50
50196	ANDRE RICARDO DOS SANTOS	PADRE ANCHIETA - PRÉDIO 2	25	07:50
82298	ANDRÉ RODRIGO DE OLIVEIRA	PADRE ANCHIETA - PRÉDIO 2	25	07:50
76839	ANDRE SALES DE SOUZA VILALVA	PADRE ANCHIETA - PRÉDIO 2	25	07:50
77289	ANDRÉ SANTOS DOS ANJOS	PADRE ANCHIETA - PRÉDIO 2	25	07:50
57605	ANDRE SAULO DA SILVA ROSA	PADRE ANCHIETA - PRÉDIO 2	25	07:50
60265	ANDRÉ STOCCO TAFARELLO	PADRE ANCHIETA - PRÉDIO 2	25	07:50
65224	ANDRÉ TORRES DE QUEIROZ	PADRE ANCHIETA - PRÉDIO 2	25	07:50
59328	ANDRÉ VICENTE SIMÃO QUEIROZ	PADRE ANCHIETA - PRÉDIO 2	25	07:50
63312	ANDRÉ VINICIUS OLIVEIRA BUOSO	PADRE ANCHIETA - PRÉDIO 2	25	07:50
51797	ANDRÉ VINÍCIUS RIBEIRO COELHO	PADRE ANCHIETA - PRÉDIO 2	25	07:50
59706	ANDRÉ VITOR PASSOS RIBEIRO	PADRE ANCHIETA - PRÉDIO 2	25	07:50
73609	ANDRÉ WIDNICZEK JUNIOR	PADRE ANCHIETA - PRÉDIO 2	25	07:50
74180	ANDRÉ YONEMOTO	PADRE ANCHIETA - PRÉDIO 2	25	07:50
70155	ANDREA ALINE DE OLIVEIRA MEDEIROS	PADRE ANCHIETA - PRÉDIO 2	25	07:50
51521	ANDRÉA APARECIDA DE OLIVEIRA VIEIRA ARAÚJO	PADRE ANCHIETA - PRÉDIO 2	25	07:50
58494	ANDREA APARECIDA MOTA	PADRE ANCHIETA - PRÉDIO 2	25	07:50
63103	ANDREA BERTOLDO DA SILVA	PADRE ANCHIETA - PRÉDIO 2	25	07:50
76804	ANDREA BRUNO	PADRE ANCHIETA - PRÉDIO 2	25	07:50
56647	ANDREA CANHA DALCIN	PADRE ANCHIETA - PRÉDIO 2	25	07:50
68831	ANDREA CANHEDO MARQUES	PADRE ANCHIETA - PRÉDIO 2	25	07:50
78458	ANDRÉA CAROLINE PRESOTO	PADRE ANCHIETA - PRÉDIO 2	25	07:50
68163	ANDREA COSTA CARVALHO	PADRE ANCHIETA - PRÉDIO 2	25	07:50
71207	ANDREA CRISTINA COBUCCI	PADRE ANCHIETA - PRÉDIO 2	25	07:50
79458	ANDRÉA CRISTINA DA SILVA	PADRE ANCHIETA - PRÉDIO 2	25	07:50
75787	ANDREA CRISTINA GRANERO DE SOUZA	PADRE ANCHIETA - PRÉDIO 2	25	07:50
76861	ANDRÉA CRISTINA MARETTI ZANINI	PADRE ANCHIETA - PRÉDIO 2	25	07:50
55733	ANDRÉA CRISTINA SALGADO VECCHI	PADRE ANCHIETA - PRÉDIO 2	25	07:50
82988	ANDREA DA COSTA ARRUDA	PADRE ANCHIETA - PRÉDIO 2	25	07:50
54499	ANDRÉA DA SILVA CAMARGO	PADRE ANCHIETA - PRÉDIO 2	25	07:50
73651	ANDREA DE SOUSA VILAS BOAS OLIVEIRA	PADRE ANCHIETA - PRÉDIO 2	25	07:50
77717	ANDREA GERIBELLO	PADRE ANCHIETA - PRÉDIO 2	25	07:50
81413	ANDRÉA HITOMI ENOMOTO	PADRE ANCHIETA - PRÉDIO 2	25	07:50
59511	ANDREA HUGO DE CAMPOS	PADRE ANCHIETA - PRÉDIO 2	25	07:50
78353	ANDRÉA JOSÉ DA SILVA BONADIO	PADRE ANCHIETA - PRÉDIO 2	25	07:50
78203	ANDREA KAZUE HIRANO	PADRE ANCHIETA - PRÉDIO 2	25	07:50
78321	ANDREA LARRUBIA	PADRE ANCHIETA - PRÉDIO 2	25	07:50
63449	ANDREA LONGARINE ARANHA	PADRE ANCHIETA - PRÉDIO 2	25	07:50
78968	ANDREA MELLO MARTINS	PADRE ANCHIETA - PRÉDIO 2	25	07:50
74997	ANDRÉA NASCIMENTO BATISTA	PADRE ANCHIETA - PRÉDIO 2	25	07:50
67457	ANDREA NEVES ANARELLI SOARES	PADRE ANCHIETA - PRÉDIO 2	25	07:50
66944	ANDRÉA PAULA MAITAN CANELAS	PADRE ANCHIETA - PRÉDIO 2	25	07:50
59621	ANDREA SCARANO GISMUNDO	PADRE ANCHIETA - PRÉDIO 2	25	07:50
52604	ANDREANE CRISTINA ANTONIO	PADRE ANCHIETA - PRÉDIO 2	25	07:50
71953	ANDREAS ZACHAROPAULOS CERQUEIRA	PADRE ANCHIETA - PRÉDIO 2	25	07:50
55588	ANDREIA ALVES PARANHOS	PADRE ANCHIETA - PRÉDIO 2	25	07:50
60467	ANDREIA APARECIDA BARBOSA SIQUEIRA	PADRE ANCHIETA - PRÉDIO 2	25	07:50
69095	ANDREIA CÂNDIDA DOS SANTOS MARTINS	PADRE ANCHIETA - PRÉDIO 2	25	07:50
78393	ANDREIA CARLA RODRIGUES PEROSSO	PADRE ANCHIETA - PRÉDIO 2	25	07:50
65324	ANDREIA CAZAROTTO COPINI	PADRE ANCHIETA - PRÉDIO 2	25	07:50
69741	ANDREIA CORREIA DA SILVA	PADRE ANCHIETA - PRÉDIO 2	26	07:50
58011	ANDREIA CRISTINA BORINELLI	PADRE ANCHIETA - PRÉDIO 2	26	07:50
50742	ANDREIA CRISTINA DA SILVA	PADRE ANCHIETA - PRÉDIO 2	26	07:50
60222	ANDREIA CRISTINA RODRIGUES	PADRE ANCHIETA - PRÉDIO 2	26	07:50
55391	ANDRÉIA DE SOUZA CAMPOS	PADRE ANCHIETA - PRÉDIO 2	26	07:50
65441	ANDREIA DIAS PRADO DE SOUSA	PADRE ANCHIETA - PRÉDIO 2	26	07:50
81935	ANDRÉIA DOS SANTOS BRITO	PADRE ANCHIETA - PRÉDIO 2	26	07:50
53634	ANDRÉIA DOS SANTOS SILVA QUEIROZ	PADRE ANCHIETA - PRÉDIO 2	26	07:50
63980	ANDREIA LIVIA DE MESQUITA DANTAS	PADRE ANCHIETA - PRÉDIO 2	26	07:50
81676	ANDRÉIA MARIA CACOZI MACEDO	PADRE ANCHIETA - PRÉDIO 2	26	07:50
68947	ANDREIA MARTINS DE OLIVEIRA MATILDES	PADRE ANCHIETA - PRÉDIO 2	26	07:50
59120	ANDREIA MIDORI KANESI KAJIHARA	PADRE ANCHIETA - PRÉDIO 2	26	07:50
65679	ANDREIA MOTTA	PADRE ANCHIETA - PRÉDIO 2	26	07:50
57076	ANDRÉIA TEREZINHA DE OLIVEIRA VOLPATO	PADRE ANCHIETA - PRÉDIO 2	26	07:50
58251	ANDRELINA DOS SANTOS APARECIDO ROCHA	PADRE ANCHIETA - PRÉDIO 2	26	07:50
50403	ANDRESA ANASTACIO ENGEL MORORO	PADRE ANCHIETA - PRÉDIO 2	26	07:50
61315	ANDRESA CAMILA DA ROSA	PADRE ANCHIETA - PRÉDIO 2	26	07:50
75669	ANDRESA DAIANA RAMOS DA SILVA	PADRE ANCHIETA - PRÉDIO 2	26	07:50
79261	ANDRESA JULIANA PRÓSPERO ALVES	PADRE ANCHIETA - PRÉDIO 2	26	07:50
54548	ANDRESA PATRÍCIA BRUNHETI PEREIRA	PADRE ANCHIETA - PRÉDIO 2	26	07:50
78852	ANDRESA PRISCILA FELIPPE	PADRE ANCHIETA - PRÉDIO 2	26	07:50
57181	ANDRESA TERESA PEREIRA	PADRE ANCHIETA - PRÉDIO 2	26	07:50
64225	ANDRESSA ALBUQUERQUE	PADRE ANCHIETA - PRÉDIO 2	26	07:50
74524	ANDRESSA ALFIERI COSTA SHIBUKAWA	PADRE ANCHIETA - PRÉDIO 2	26	07:50
80427	ANDRESSA APARECIDA FERREIRA DA SILVA	PADRE ANCHIETA - PRÉDIO 2	26	07:50
58941	ANDRESSA BARBOSA DE OLIVEIRA	PADRE ANCHIETA - PRÉDIO 2	26	07:50
50006	ANDRESSA BESPALC DE SOUZA	PADRE ANCHIETA - PRÉDIO 2	26	07:50
52876	ANDRESSA CAROLINA CARLOS NASCIMENTO	PADRE ANCHIETA - PRÉDIO 2	26	07:50
68440	ANDRESSA CAROLINE MAIA	PADRE ANCHIETA - PRÉDIO 2	26	07:50
72704	ANDRESSA CRISTINA ANTONIO	PADRE ANCHIETA - PRÉDIO 2	26	07:50
69958	ANDRESSA CRISTINA GONÇALVES	PADRE ANCHIETA - PRÉDIO 2	26	07:50
60439	ANDRESSA DA SILVA DOURADO	PADRE ANCHIETA - PRÉDIO 2	26	07:50

Página 28 de 215



DAE

Página 29 de 215

67040	ANDRESSA DA SILVA LUCENA	PADRE ANCHIETA - PRÉDIO 2	26	07:50
81585	ANDRESSA DA SILVA PEREIRA	PADRE ANCHIETA - PRÉDIO 2	26	07:50
62545	ANDRESSA DE CASSIA CARDOSO DE JESUS	PADRE ANCHIETA - PRÉDIO 2	26	07:50
75154	ANDRESSA DE LIMA	PADRE ANCHIETA - PRÉDIO 2	26	07:50
64565	ANDRESSA DE LIMA CHIQUINI	PADRE ANCHIETA - PRÉDIO 2	26	07:50
54610	ANDRESSA DE QUEIROZ MACHADO	PADRE ANCHIETA - PRÉDIO 2	26	07:50
50818	ANDRESSA DE SOUZA	PADRE ANCHIETA - PRÉDIO 2	26	07:50
52923	ANDRESSA FARIA RODRIGUES	PADRE ANCHIETA - PRÉDIO 2	26	07:50
55495	ANDRESSA LARRANA SILVA DOS SANTOS	PADRE ANCHIETA - PRÉDIO 2	26	07:50
52705	ANDRESSA MACHADO DOS SANTOS	PADRE ANCHIETA - PRÉDIO 2	26	07:50
59995	ANDRESSA PAZ DE MELO	PADRE ANCHIETA - PRÉDIO 2	26	07:50
67017	ANDRESSA PIMENTA FARIA	PADRE ANCHIETA - PRÉDIO 2	26	07:50
82558	ANDRESSA REGINA DE CARVALHO	PADRE ANCHIETA - PRÉDIO 2	26	07:50
72672	ANDRESSA RODRIGUES GULART	PADRE ANCHIETA - PRÉDIO 2	26	07:50
60916	ANDRESSA SANTOS	PADRE ANCHIETA - PRÉDIO 2	26	07:50
79684	ANDRESSA TEDDE	PADRE ANCHIETA - PRÉDIO 2	26	07:50
75287	ANDRESSA THAIS DE ALMEIDA	PADRE ANCHIETA - PRÉDIO 2	26	07:50
55346	ANDRESSA TREVIZAN PEROGIL ROCHA	PADRE ANCHIETA - PRÉDIO 2	26	07:50
63909	ANDRESSA YOKOGAWA	PADRE ANCHIETA - PRÉDIO 2	34	07:50
56203	ANDREW DE OLIVEIRA SCHIMDT	PADRE ANCHIETA - PRÉDIO 2	34	07:50
79710	ANDREWS KAIQUE JOSIAS DE JESUS	PADRE ANCHIETA - PRÉDIO 2	34	07:50
54958	ANDREZA CAROLINA DOS SANTOS	PADRE ANCHIETA - PRÉDIO 2	34	07:50
57992	ANDREZA CRISTINA DE OLIVEIRA	PADRE ANCHIETA - PRÉDIO 2	34	07:50
61632	ANDREZA DO NASCIMENTO VIEIRA	PADRE ANCHIETA - PRÉDIO 2	34	07:50
79035	ANDREZA ROBERTA DE GODOI GALVÃO	PADRE ANCHIETA - PRÉDIO 2	34	07:50
64070	ANDREZA VERDELHO RAMALHO	PADRE ANCHIETA - PRÉDIO 2	34	07:50
69943	ANDREZA VITERBO	PADRE ANCHIETA - PRÉDIO 2	34	07:50
51498	ANDREZZA CRISTINA VENANCIO SANTOS	PADRE ANCHIETA - PRÉDIO 2	34	07:50
71384	ANDREZZA DO CARMO SILVA OLIVEIRA	PADRE ANCHIETA - PRÉDIO 2	34	07:50
62446	ANDRIELLY DA SILVA INACIO	PADRE ANCHIETA - PRÉDIO 2	34	07:50
78464	ANDRIELY DIAS DE OLIVEIRA	PADRE ANCHIETA - PRÉDIO 2	34	07:50
58906	ANDRIESSA LORRANY CORREA	PADRE ANCHIETA - PRÉDIO 2	34	07:50
64575	ANDRIO ROSA	PADRE ANCHIETA - PRÉDIO 2	34	07:50
55684	ANDRYS COUTINHO ALVES	PADRE ANCHIETA - PRÉDIO 2	34	07:50
81174	ANDSON DE LIMA GOMES	PADRE ANCHIETA - PRÉDIO 2	34	07:50
51627	ANE CAROLINE RODRIGUES OLIVEIRA	PADRE ANCHIETA - PRÉDIO 2	34	07:50
72233	ANE KAMILLE BITTENCOURT RIBEIRO	PADRE ANCHIETA - PRÉDIO 2	34	07:50
51913	ANELISA GONÇALVES BUENO	PADRE ANCHIETA - PRÉDIO 2	34	07:50
66904	ANGELA ALVES COSTA	PADRE ANCHIETA - PRÉDIO 2	34	07:50
50451	ANGELA ANDRADE SIQUEIRA DA SILVA	PADRE ANCHIETA - PRÉDIO 2	34	07:50
51461	ANGELA ANTUNES DA CRUZ	PADRE ANCHIETA - PRÉDIO 2	34	07:50
67128	ÂNGELA DA CONCEIÇÃO BLOGE RODRIGUES DO CARMO	PADRE ANCHIETA - PRÉDIO 2	34	07:50
82315	ANGELA DE OLIVEIRA MARIANO	PADRE ANCHIETA - PRÉDIO 2	34	07:50
79404	ANGELA DE SOUZA SILVA	PADRE ANCHIETA - PRÉDIO 2	34	07:50
81837	ANGELA MARIA DA SILVA	PADRE ANCHIETA - PRÉDIO 2	34	07:50
56871	ANGELA NERY CÉSAR FARIAS DA SILVA	PADRE ANCHIETA - PRÉDIO 2	34	07:50
66127	ANGELA SIRLENE DOS SANTOS SILVEIRA	PADRE ANCHIETA - PRÉDIO 2	34	07:50
63781	ANGELA SPINA	PADRE ANCHIETA - PRÉDIO 2	34	07:50
62771	ANGELA TOSATTI MENDES	PADRE ANCHIETA - PRÉDIO 2	34	07:50
80492	ANGELI APARECIDA DA SILVA CAVOLI	PADRE ANCHIETA - PRÉDIO 2	34	07:50
57865	ANGÉLICA APARECIDA IOSSI SILVA	PADRE ANCHIETA - PRÉDIO 2	34	07:50
71973	ANGÉLICA APARECIDA RODRIGUES	PADRE ANCHIETA - PRÉDIO 2	34	07:50
62385	ANGÉLICA CRISTINA DOS SANTOS RIBEIRO DA SILVA	PADRE ANCHIETA - PRÉDIO 2	34	07:50
82379	ANGÉLICA MÁRCIA PEREIRA	PADRE ANCHIETA - PRÉDIO 2	34	07:50
78397	ANGÉLICA PAULINO DOS SANTOS	PADRE ANCHIETA - PRÉDIO 2	34	07:50
64295	ANGÉLICA PORTO GUIMARAES	PADRE ANCHIETA - PRÉDIO 2	34	07:50
58721	ANGÉLICA SILVA DOS SANTOS	PADRE ANCHIETA - PRÉDIO 2	34	07:50
79518	ANGELITA CÁSSIA DE PAULA LIMA	PADRE ANCHIETA - PRÉDIO 2	34	07:50
55954	ANGELITA SILVA FREIRE	PADRE ANCHIETA - PRÉDIO 2	34	07:50
72470	ANGELITA WOLHERS PUPO	PADRE ANCHIETA - PRÉDIO 2	34	07:50
60803	ANGELO CESAR SIMONETTE	PADRE ANCHIETA - PRÉDIO 2	34	07:50
80737	ANGELO GOMES DE CARVALHO	PADRE ANCHIETA - PRÉDIO 2	34	07:50
75623	ANGELO ILDEFONSO DE PAIVA	PADRE ANCHIETA - PRÉDIO 2	34	07:50
54215	ANGELO MARCIO MARIANO	PADRE ANCHIETA - PRÉDIO 2	34	07:50
57500	ANGELO PRIVATO NETO	PADRE ANCHIETA - PRÉDIO 2	34	07:50
79709	ANGELO ROBERTO BISPO DA SILVA	PADRE ANCHIETA - PRÉDIO 2	34	07:50
55980	ANIELA WIECZOREK	PADRE ANCHIETA - PRÉDIO 2	35	07:50
57376	ANILCE PEREIRA VITORIO	PADRE ANCHIETA - PRÉDIO 2	35	07:50
57732	ANILEGINA DOS SANTOS AMARAL DIAS	PADRE ANCHIETA - PRÉDIO 2	35	07:50
80235	ANNA APARECIDA CORRÊA CUNHA	PADRE ANCHIETA - PRÉDIO 2	35	07:50
53313	ANNA BEATRIZ BUSSI SOLDERA	PADRE ANCHIETA - PRÉDIO 2	35	07:50
65043	ANNA CAMILA DA CRUZ SILVA LIMA	PADRE ANCHIETA - PRÉDIO 2	35	07:50
76121	ANNA CAROLINA GALLI	PADRE ANCHIETA - PRÉDIO 2	35	07:50
50828	ANNA CAROLINA VINHA ROSSI	PADRE ANCHIETA - PRÉDIO 2	35	07:50
82118	ANNA LISA ARAÚJO SILVA	PADRE ANCHIETA - PRÉDIO 2	35	07:50
55183	ANNA VITÓRIA RIBEIRO LUCENA	PADRE ANCHIETA - PRÉDIO 2	35	07:50
68280	ANNE KELLER BRUNO GUERRA	PADRE ANCHIETA - PRÉDIO 2	35	07:50
77677	ANSELMO DEMIAN PIVA SILVA	PADRE ANCHIETA - PRÉDIO 2	35	07:50
73742	ANTÔNIA ELIZÂNGELA SOARES DA SILVA	PADRE ANCHIETA - PRÉDIO 2	35	07:50
61587	ANTONIA FABÍLIA RAMOS BARBOZA	PADRE ANCHIETA - PRÉDIO 2	35	07:50
64972	ANTONIA GEAN DE OLIVEIRA SAMAPAO	PADRE ANCHIETA - PRÉDIO 2	35	07:50
80532	ANTÔNIA JANAÍNA DE SOUSA	PADRE ANCHIETA - PRÉDIO 2	35	07:50
80710	ANTONIA SIOMARA DA SILVA RISSO	PADRE ANCHIETA - PRÉDIO 2	35	07:50
62227	ANTONIA ZIULENE LIMA CHAVES PINTO	PADRE ANCHIETA - PRÉDIO 2	35	07:50

Página 29 de 215



DAE

Página 30 de 215

54535	ANTONIEL LUZ DA SILVA	PADRE ANCHIETA - PRÉDIO 2	35	07:50
52026	ANTONIETA DE SOUZA SILVA	PADRE ANCHIETA - PRÉDIO 2	35	07:50
79685	ANTONIO ALFREDO LAU	PADRE ANCHIETA - PRÉDIO 2	35	07:50
77173	ANTONIO ALFREDO TORRES	PADRE ANCHIETA - PRÉDIO 2	35	07:50
80574	ANTONIO APARECIDO QUELER SOBRINHO	PADRE ANCHIETA - PRÉDIO 2	35	07:50
73195	ANTONIO AURIEMMA	PADRE ANCHIETA - PRÉDIO 2	35	07:50
78910	ANTONIO BENDIA DE OLIVEIRA JUNIOR	PADRE ANCHIETA - PRÉDIO 2	35	07:50
75184	ANTONIO BENEDITO PEREIRA DA SILVA	PADRE ANCHIETA - PRÉDIO 2	35	07:50
78905	ANTONIO CARLOS ANDRIATI	PADRE ANCHIETA - PRÉDIO 2	35	07:50
51022	ANTONIO CARLOS CAPARROZ	PADRE ANCHIETA - PRÉDIO 2	35	07:50
80636	ANTONIO CARLOS RIASO	PADRE ANCHIETA - PRÉDIO 2	35	07:50
56549	ANTONIO CELSO PINHEIRO JUNIOR	PADRE ANCHIETA - PRÉDIO 2	35	07:50
76982	ANTONIO DANA GIL FILHO	PADRE ANCHIETA - PRÉDIO 2	35	07:50
78981	ANTONIO DONISETE NECO	PADRE ANCHIETA - PRÉDIO 2	35	07:50
61977	ANTONIO DOUGLAS CAMPOS DA SILVA	PADRE ANCHIETA - PRÉDIO 2	35	07:50
81440	ANTONIO EMILIO GOMES	PADRE ANCHIETA - PRÉDIO 2	35	07:50
75628	ANTONIO FERNANDO GIARETTA	PADRE ANCHIETA - PRÉDIO 2	35	07:50
61150	ANTONIO GENILSON DE SOUZA SANTOS	PADRE ANCHIETA - PRÉDIO 2	35	07:50
81976	ANTONIO GLEIDYSON MARTINS SAMPAIO	PADRE ANCHIETA - PRÉDIO 2	35	07:50
70494	ANTONIO MAGNO SOARES SANTOS	PADRE ANCHIETA - PRÉDIO 2	35	07:50
81265	ANTONIO MARCOS BARBERA	PADRE ANCHIETA - PRÉDIO 2	35	07:50
68640	ANTONIO MARCOS GONCALVES DE ARAUJO	PADRE ANCHIETA - PRÉDIO 2	35	07:50
57239	ANTONIO MARCOS MATRICARDI	PADRE ANCHIETA - PRÉDIO 2	35	07:50
53512	ANTONIO MARCOS PEREIRA DA SILVA	PADRE ANCHIETA - PRÉDIO 2	35	07:50
73698	ANTONIO MARTINION FERREIRA	PADRE ANCHIETA - PRÉDIO 2	35	07:50
80375	ANTÔNIO MENDONÇA FERRO	PADRE ANCHIETA - PRÉDIO 2	35	07:50
73255	ANTONIO RAFAEL PINTO DA SILVA	PADRE ANCHIETA - PRÉDIO 2	35	07:50
82108	ANTONIO SANTIAGO DA SILVA FILHO	PADRE ANCHIETA - PRÉDIO 2	35	07:50
55511	ANTONIO SANTIAGO SILVA	PADRE ANCHIETA - PRÉDIO 2	35	07:50
53977	ANTONIO SELSO DURAN MUNHOS JUNIOR	PADRE ANCHIETA - PRÉDIO 2	35	07:50
78384	ANTONY JOSÉ DA SILVA PEDROSO	PADRE ANCHIETA - PRÉDIO 2	36	07:50
57937	APARECIDA PEREIRA DE ARAUJO	PADRE ANCHIETA - PRÉDIO 2	36	07:50
71581	APARECIDA SONIA BRUNHOLLI	PADRE ANCHIETA - PRÉDIO 2	36	07:50
78701	APARECIDA TATIANE DA SILVA	PADRE ANCHIETA - PRÉDIO 2	36	07:50
67802	APARECIDO DA SILVA RODRIGUES	PADRE ANCHIETA - PRÉDIO 2	36	07:50
69178	APARECIDO DE FREITAS PRIMO	PADRE ANCHIETA - PRÉDIO 2	36	07:50
82079	APARECIDO FERREIRA GOES FILHO	PADRE ANCHIETA - PRÉDIO 2	36	07:50
72678	AQUILA KAIP	PADRE ANCHIETA - PRÉDIO 2	36	07:50
74170	ARACELE DE FATIMA PERERA	PADRE ANCHIETA - PRÉDIO 2	36	07:50
54121	ARÃO LUCAS RIBEIRO	PADRE ANCHIETA - PRÉDIO 2	36	07:50
80266	ARETHA RENATA DE SOUZA	PADRE ANCHIETA - PRÉDIO 2	36	07:50
59891	ARIADINE FREDERICO COSTA	PADRE ANCHIETA - PRÉDIO 2	36	07:50
76801	ARIADNE EINSTEN XAVIER GOMES	PADRE ANCHIETA - PRÉDIO 2	36	07:50
55323	ARIADNE GOMES DA SILVA ARAUJO	PADRE ANCHIETA - PRÉDIO 2	36	07:50
67516	ARIADNE LEITE GOMES	PADRE ANCHIETA - PRÉDIO 2	36	07:50
63193	ARIADNE PATRICIA SILVA QUIRINO	PADRE ANCHIETA - PRÉDIO 2	36	07:50
70178	ARIADNE RUIZ NASCIMBEN	PADRE ANCHIETA - PRÉDIO 2	36	07:50
67621	ARIANA APARECIDA GOMES	PADRE ANCHIETA - PRÉDIO 2	36	07:50
72543	ARIANA DOMINIS	PADRE ANCHIETA - PRÉDIO 2	36	07:50
79966	ARIANE APARECIDA BIANCHI	PADRE ANCHIETA - PRÉDIO 2	36	07:50
58958	ARIANE APARECIDA LEAL	PADRE ANCHIETA - PRÉDIO 2	36	07:50
73759	ARIANE CILENE APARECIDA DA SILVA	PADRE ANCHIETA - PRÉDIO 2	36	07:50
58795	ARIANE DAS GRAÇAS SILVA ZANIN	PADRE ANCHIETA - PRÉDIO 2	36	07:50
65968	ARIANE DE LIMA BRANDÃO SILVA	PADRE ANCHIETA - PRÉDIO 2	36	07:50
71302	ARIANE DESIDERA FABRINI	PADRE ANCHIETA - PRÉDIO 2	36	07:50
58158	ARIANE DOS SANTOS	PADRE ANCHIETA - PRÉDIO 2	36	07:50
68199	ARIANE FERNANDA RIBEIRO	PADRE ANCHIETA - PRÉDIO 2	36	07:50
66820	ARIANE FRARE	PADRE ANCHIETA - PRÉDIO 2	36	07:50
65790	ARIANE LUIZA COELHO PEREIRA	PADRE ANCHIETA - PRÉDIO 2	36	07:50
62674	ARIANE LUIZA MULLER WHITAKER	PADRE ANCHIETA - PRÉDIO 2	36	07:50
73460	ARIANE LUZIA MARQUES	PADRE ANCHIETA - PRÉDIO 2	36	07:50
63765	ARIANE PEREIRA BEATI	PADRE ANCHIETA - PRÉDIO 2	36	07:50
57463	ARIANE RAMOS CAVEAGNA	PADRE ANCHIETA - PRÉDIO 2	36	07:50
59242	ARIANE RODRIGUES DE ASSIS	PADRE ANCHIETA - PRÉDIO 2	36	07:50
60458	ARIANE TAYARA STACKFLETH	PADRE ANCHIETA - PRÉDIO 2	36	07:50
79271	ARIANE TREVISAN DENARDI	PADRE ANCHIETA - PRÉDIO 2	36	07:50
54593	ARIANE VARELA LEMES	PADRE ANCHIETA - PRÉDIO 2	36	07:50
63285	ARIANE VIEIRA	PADRE ANCHIETA - PRÉDIO 2	36	07:50
80197	ARIANE ZANCHETA DE OLIVEIRA RIBEIRO	PADRE ANCHIETA - PRÉDIO 2	36	07:50
58443	ARIANI DOS SANTOS RIBEIRO	PADRE ANCHIETA - PRÉDIO 2	36	07:50
66500	ARIANI MARQUES DO CARMO	PADRE ANCHIETA - PRÉDIO 2	36	07:50
61462	ARIANI SCOCCO MASINI	PADRE ANCHIETA - PRÉDIO 2	36	07:50
73844	ARIDES COELHO DE ANDRADE	PADRE ANCHIETA - PRÉDIO 2	36	07:50
64177	ARIEL ANHOLON	PADRE ANCHIETA - PRÉDIO 2	36	07:50
69438	ARIEL ARISTIDES ROCHA	PADRE ANCHIETA - PRÉDIO 2	36	07:50
78736	ARIELE VIEIRA DA SILVA	PADRE ANCHIETA - PRÉDIO 2	36	07:50
80835	ARIELLE KATIUSCIA DA SILVA	PADRE ANCHIETA - PRÉDIO 2	36	07:50
50595	ARINE GOMES FERRAZ	PADRE ANCHIETA - PRÉDIO 2	36	07:50
56370	ARISLEI TELES	PADRE ANCHIETA - PRÉDIO 2	37	07:50
74683	ARISTIDES DINIZ VIEIRA	PADRE ANCHIETA - PRÉDIO 2	37	07:50
64053	ARLETE PIROLA SPEGIC DE OLIVEIRA	PADRE ANCHIETA - PRÉDIO 2	37	07:50
80408	ARNALDO APARECIDO FERREIRA	PADRE ANCHIETA - PRÉDIO 2	37	07:50
51817	ARNALDO JOSÉ DE MORAES	PADRE ANCHIETA - PRÉDIO 2	37	07:50
71460	ARNALDO SIMÕES MACHADO	PADRE ANCHIETA - PRÉDIO 2	37	07:50

Página 30 de 215



DAE

Página 31 de 215

50283	ARNALDO SOL DE LIMA MORAES	PADRE ANCHIETA - PRÉDIO 2	37	07:50
74828	AROGILDA TELES DE MOURA	PADRE ANCHIETA - PRÉDIO 2	37	07:50
55324	AROLD ALVES CAVALCANTE	PADRE ANCHIETA - PRÉDIO 2	37	07:50
63494	ARTHUR AGOSTINHO FURLAN TEIXEIRA	PADRE ANCHIETA - PRÉDIO 2	37	07:50
64476	ARTHUR ALVES GOMES	PADRE ANCHIETA - PRÉDIO 2	37	07:50
50886	ARTHUR BICALHO OLIVEIRA	PADRE ANCHIETA - PRÉDIO 2	37	07:50
77096	ARTHUR CELIDONIO HEILAND PUTERI	PADRE ANCHIETA - PRÉDIO 2	37	07:50
66691	ARTHUR DA COSTA MARTINS	PADRE ANCHIETA - PRÉDIO 2	37	07:50
50651	ARTHUR GABRIEL DE SIQUEIRA MAZZUCATO	PADRE ANCHIETA - PRÉDIO 2	37	07:50
82027	ARTHUR GOMES BONON	PADRE ANCHIETA - PRÉDIO 2	37	07:50
56787	ARTHUR MARETTI ADAO	PADRE ANCHIETA - PRÉDIO 2	37	07:50
76198	ARTHUR RODRIGUES DE SIQUEIRA	PADRE ANCHIETA - PRÉDIO 2	37	07:50
65656	ARTHUR SILVA RICCI LEAL	PADRE ANCHIETA - PRÉDIO 2	37	07:50
81148	ARTUR FERNANDES	PADRE ANCHIETA - PRÉDIO 2	37	07:50
58338	ARYANNE SILVA BARBOSA	PADRE ANCHIETA - PRÉDIO 2	37	07:50
70531	ARYELLE SIQUEIRA BRAZ	PADRE ANCHIETA - PRÉDIO 2	37	07:50
58334	ASSEF ELIAS GEBRAN	PADRE ANCHIETA - PRÉDIO 2	37	07:50
69431	ATALITA GARIBALDI FONTES	PADRE ANCHIETA - PRÉDIO 2	37	07:50
60926	ATAM SANTOS SILVA	PADRE ANCHIETA - PRÉDIO 2	37	07:50
80252	ATILA DE SOUZA MOREIRA	PADRE ANCHIETA - PRÉDIO 2	37	07:50
72069	ÁTILA OLIVEIRA TINTINO DA SILVA	PADRE ANCHIETA - PRÉDIO 2	37	07:50
63660	ATIVALDO SALES DANTAS	PADRE ANCHIETA - PRÉDIO 2	37	07:50
59502	ATTILA CAVOLI DE CARVALHO	PADRE ANCHIETA - PRÉDIO 2	37	07:50
81765	ATTILIO GILBERTO BORTOLETTO	PADRE ANCHIETA - PRÉDIO 2	37	07:50
53577	AUDILENE MARIA VASCONCELOS LINS	PADRE ANCHIETA - PRÉDIO 2	37	07:50
62892	AUDINE CAMILA PERES	PADRE ANCHIETA - PRÉDIO 2	37	07:50
51255	AUDREWS TEIXEIRA ALVES ROSA	PADRE ANCHIETA - PRÉDIO 2	37	07:50
71925	AUGUSTO BECCARI CICLIATI	PADRE ANCHIETA - PRÉDIO 2	37	07:50
58903	AUGUSTO CÉSAR GUIMARÃES	PADRE ANCHIETA - PRÉDIO 2	37	07:50
79166	AUGUSTO CESAR NICODEMO DE ARAUJO	PADRE ANCHIETA - PRÉDIO 2	37	07:50
67184	AUGUSTO CREPALDI	PADRE ANCHIETA - PRÉDIO 2	37	07:50
80766	AUGUSTO DE STEFANNI RODRIGUES	PADRE ANCHIETA - PRÉDIO 2	37	07:50
52714	AUGUSTO DELGADO	PADRE ANCHIETA - PRÉDIO 2	37	07:50
78650	AUGUSTO HENRIQUE DA SILVA	PADRE ANCHIETA - PRÉDIO 2	37	07:50
72086	AUGUSTO KANAYE BEPPU	PADRE ANCHIETA - PRÉDIO 2	37	07:50
69250	AUGUSTO NORIYUKI SASAKI	PADRE ANCHIETA - PRÉDIO 2	37	07:50
77467	AUGUSTO SPERANDIO CHIARAMONTE	PADRE ANCHIETA - PRÉDIO 2	37	07:50
51153	AURÉLIO BARBOSA DOS SANTOS	PADRE ANCHIETA - PRÉDIO 2	37	07:50
76716	AUREO PIRES DO AMARAL PESSINI	PADRE ANCHIETA - PRÉDIO 2	37	07:50
81525	AVELINO IGNACIO GARCIA	PADRE ANCHIETA - PRÉDIO 2	37	07:50
79385	AYUMI SHIMABUKURO	PADRE ANCHIETA - PRÉDIO 2	37	07:50
67411	BÁRBARA ALEXANDRE DE MEIRELES	PADRE ANCHIETA - PRÉDIO 2	37	07:50
57878	BARBARA APARECIDA ANTUNES DA CRUZ	PADRE ANCHIETA - PRÉDIO 2	38	07:50
71383	BÁRBARA APARECIDA DA SILVA DE OLIVEIRA	PADRE ANCHIETA - PRÉDIO 2	38	07:50
57311	BARBARA BEATRIZ FAGUNDES DE ALMEIDA	PADRE ANCHIETA - PRÉDIO 2	38	07:50
51445	BARBARA BUSCARILO	PADRE ANCHIETA - PRÉDIO 2	38	07:50
79713	BÁRBARA CAMPOS MARQUES	PADRE ANCHIETA - PRÉDIO 2	38	07:50
64715	BÁRBARA CANDIDO ROSSINI	PADRE ANCHIETA - PRÉDIO 2	38	07:50
59450	BARBARA CARNEVALE FUMACHE	PADRE ANCHIETA - PRÉDIO 2	38	07:50
55483	BÁRBARA CAROLINE MORETTI SILVA	PADRE ANCHIETA - PRÉDIO 2	38	07:50
65918	BARBARA CAROLINE SOUZA DE OLIVEIRA	PADRE ANCHIETA - PRÉDIO 2	38	07:50
77471	BARBARA CICCAGLIONE LOSCHI FABRICIO	PADRE ANCHIETA - PRÉDIO 2	38	07:50
79793	BARBARA CRISTINA NAVA ROSSI	PADRE ANCHIETA - PRÉDIO 2	38	07:50
71942	BARBARA DANIELY ZORZI	PADRE ANCHIETA - PRÉDIO 2	38	07:50
65215	BARBARA DE LIMA FRANÇA	PADRE ANCHIETA - PRÉDIO 2	38	07:50
50834	BARBARA DE LIMA JACINTHO	PADRE ANCHIETA - PRÉDIO 2	38	07:50
52502	BÁRBARA DOMINGOS CALÇAVARA	PADRE ANCHIETA - PRÉDIO 2	38	07:50
64970	BÁRBARA DOS SANTOS PARANHOS MOREIRA	PADRE ANCHIETA - PRÉDIO 2	38	07:50
54468	BÁRBARA ELLEN DA SILVA MANHA	PADRE ANCHIETA - PRÉDIO 2	38	07:50
73912	BARBARA FIRMO DE MORAES	PADRE ANCHIETA - PRÉDIO 2	38	07:50
63139	BÁRBARA HELEN TARISSIO	PADRE ANCHIETA - PRÉDIO 2	38	07:50
60448	BARBARA HELOISA COSTA DE ARAUJO	PADRE ANCHIETA - PRÉDIO 2	38	07:50
69412	BARBARA JULIANA PAULUCI BRITO	PADRE ANCHIETA - PRÉDIO 2	38	07:50
77946	BARBARA LARISSA FERRI	PADRE ANCHIETA - PRÉDIO 2	38	07:50
53047	BARBARA LARRUBIA	PADRE ANCHIETA - PRÉDIO 2	38	07:50
74857	BARBARA LEME SANTANA	PADRE ANCHIETA - PRÉDIO 2	38	07:50
68081	BARBARA LETICIA PEREIRA	PADRE ANCHIETA - PRÉDIO 2	38	07:50
54013	BARBARA MIRELLA DA SILVA	PADRE ANCHIETA - PRÉDIO 2	38	07:50
69783	BÁRBARA MODESTO BISSOLI	PADRE ANCHIETA - PRÉDIO 2	38	07:50
66988	BÁRBARA PEPINO LEISTER	PADRE ANCHIETA - PRÉDIO 2	38	07:50
63104	BÁRBARA SANTOS FERREIRA	PADRE ANCHIETA - PRÉDIO 2	38	07:50
50793	BÁRBARA TEIXEIRA LÁZARO	PADRE ANCHIETA - PRÉDIO 2	38	07:50
70615	BÁRBARA ZAGHI	PADRE ANCHIETA - PRÉDIO 2	38	07:50
74749	BEATRIZ ADRIANE AURÉLIO	PADRE ANCHIETA - PRÉDIO 2	38	07:50
53211	BEATRIZ ALVES DA SILVA	PADRE ANCHIETA - PRÉDIO 2	38	07:50
60281	BEATRIZ APARECIDA DOS SANTOS	PADRE ANCHIETA - PRÉDIO 2	38	07:50
55387	BEATRIZ BARADEL	PADRE ANCHIETA - PRÉDIO 2	38	07:50
77653	BEATRIZ BENEDITO BORGES	PADRE ANCHIETA - PRÉDIO 2	38	07:50
56306	BEATRIZ CAMILA PEREIRA	PADRE ANCHIETA - PRÉDIO 2	38	07:50
59095	BEATRIZ CAMPOS MONTEIRO	PADRE ANCHIETA - PRÉDIO 2	38	07:50
58004	BEATRIZ CARDOSO MARCHIORO	PADRE ANCHIETA - PRÉDIO 2	38	07:50
51304	BEATRIZ CAROLINE FREITAS	PADRE ANCHIETA - PRÉDIO 2	38	07:50
62746	BEATRIZ CORDEIRO DOS SANTOS	PADRE ANCHIETA - PRÉDIO 2	38	07:50
62538	BEATRIZ CRISTIANE GONÇALVES	PADRE ANCHIETA - PRÉDIO 2	38	07:50

Página 31 de 215



DAE

Página 32 de 215

51965	BEATRIZ CRISTIANE SEBASTIÃO DA SILVA	PADRE ANCHIETA - PRÉDIO 2	38	07:50
62554	BEATRIZ CRISTIANE SPARAPAN	PADRE ANCHIETA - PRÉDIO 2	38	07:50
79571	BEATRIZ CRISTINA DOS SANTOS	PADRE ANCHIETA - PRÉDIO 2	38	07:50
70271	BEATRIZ CRISTINE CUNHA DOS SANTOS	PADRE ANCHIETA - PRÉDIO 2	38	07:50
67725	BEATRIZ CRISTINE SEBASTIANI	PADRE ANCHIETA - PRÉDIO 2	38	07:50
54179	BEATRIZ DE CAMARGO DOMINICALI	PADRE ANCHIETA - PRÉDIO 2	38	07:50
59522	BEATRIZ DÉO SORIGOTTO	PADRE ANCHIETA - PRÉDIO 2	39	07:50
50848	BEATRIZ DOS REIS FIGUEIREDO	PADRE ANCHIETA - PRÉDIO 2	39	07:50
66277	BEATRIZ DOS SANTOS AZEVEDO	PADRE ANCHIETA - PRÉDIO 2	39	07:50
80564	BEATRIZ EMANOELA ROMA FERRAZ	PADRE ANCHIETA - PRÉDIO 2	39	07:50
72630	BEATRIZ FEITOSA DO NASCIMENTO	PADRE ANCHIETA - PRÉDIO 2	39	07:50
73579	BEATRIZ FELIX JUSTO	PADRE ANCHIETA - PRÉDIO 2	39	07:50
69387	BEATRIZ FERNANDA APARECIDA PRESOTO	PADRE ANCHIETA - PRÉDIO 2	39	07:50
73915	BEATRIZ FERNANDA HOTEL SILVA	PADRE ANCHIETA - PRÉDIO 2	39	07:50
75264	BEATRIZ FERNANDES PEREIRA PERANDINI	PADRE ANCHIETA - PRÉDIO 2	39	07:50
69491	BEATRIZ FERRARI POMILIO	PADRE ANCHIETA - PRÉDIO 2	39	07:50
53415	BEATRIZ GOMES DA SILVA DE OLIVEIRA	PADRE ANCHIETA - PRÉDIO 2	39	07:50
76494	BEATRIZ GOMES EMERICE	PADRE ANCHIETA - PRÉDIO 2	39	07:50
62945	BEATRIZ HELENA CARDOSO SPINACI	PADRE ANCHIETA - PRÉDIO 2	39	07:50
69979	BEATRIZ HELENA DE CAMPOS SILVA	PADRE ANCHIETA - PRÉDIO 2	39	07:50
79016	BEATRIZ JAZRA NAKAMURA	PADRE ANCHIETA - PRÉDIO 2	39	07:50
76971	BEATRIZ KAIP	PADRE ANCHIETA - PRÉDIO 2	39	07:50
53739	BEATRIZ LAURA SEGALA	PADRE ANCHIETA - PRÉDIO 2	39	07:50
53305	BEATRIZ LEMOS DE BARROS SOUZA	PADRE ANCHIETA - PRÉDIO 2	39	07:50
56435	BEATRIZ LIMA CORREIA	PADRE ANCHIETA - PRÉDIO 2	39	07:50
80279	BEATRIZ LIMA MINGOTTI	PADRE ANCHIETA - PRÉDIO 2	39	07:50
69262	BEATRIZ MAMEDES DE AMORIM	PADRE ANCHIETA - PRÉDIO 2	39	07:50
50796	BEATRIZ MARCELA MATIAS	PADRE ANCHIETA - PRÉDIO 2	39	07:50
67807	BEATRIZ MARIA CAVALLI	PADRE ANCHIETA - PRÉDIO 2	39	07:50
59549	BEATRIZ MEDEIROS BRANDAO	PADRE ANCHIETA - PRÉDIO 2	39	07:50
60993	BEATRIZ MENDES BRAGA MONTOVANI	PADRE ANCHIETA - PRÉDIO 2	39	07:50
81505	BEATRIZ MENDONCA	PADRE ANCHIETA - PRÉDIO 2	39	07:50
57774	BEATRIZ MUNHOZ	PADRE ANCHIETA - PRÉDIO 2	39	07:50
56937	BEATRIZ RAFAELA DOS SANTOS	PADRE ANCHIETA - PRÉDIO 2	39	07:50
76448	BEATRIZ RAMOS SILVA	PADRE ANCHIETA - PRÉDIO 2	39	07:50
75556	BEATRIZ RIBEIRO	PADRE ANCHIETA - PRÉDIO 2	39	07:50
52584	BEATRIZ RODRIGUES RIBEIRO MOREIRA	PADRE ANCHIETA - PRÉDIO 2	39	07:50
77043	BEATRIZ RODRIGUES SOUZA	PADRE ANCHIETA - PRÉDIO 2	39	07:50
51115	BEATRIZ SANCHES ZAGO	PADRE ANCHIETA - PRÉDIO 2	39	07:50
68424	BEATRIZ SANTOS LUCENA	PADRE ANCHIETA - PRÉDIO 2	39	07:50
73467	BEATRIZ SILVA DE MELLO ARAÚJO	PADRE ANCHIETA - PRÉDIO 2	39	07:50
67419	BEATRIZ SIQUEIRA DA SILVA	PADRE ANCHIETA - PRÉDIO 2	39	07:50
66123	BEATRIZ SOARES DE SOUSA MORALES	PADRE ANCHIETA - PRÉDIO 2	39	07:50
71491	BEATRIZ STEFANE DE FREITAS	PADRE ANCHIETA - PRÉDIO 2	39	07:50
70752	BEATRIZ TESTA CAVALLINI	PADRE ANCHIETA - PRÉDIO 2	39	07:50
50064	BEATRIZ TRAMONTINA BIASIN	PADRE ANCHIETA - PRÉDIO 2	39	07:50
75075	BEATRIZ USHER LIBORIO	PADRE ANCHIETA - PRÉDIO 2	39	07:50
78599	BEATRIZ ZAGO TORTOLA	PADRE ANCHIETA - PRÉDIO 2	39	07:50
59938	BEATRIZ ZOMIGNAN MANZATTO	PADRE ANCHIETA - PRÉDIO 2	39	07:50
78977	BENEDITA QUEIROZ LUCAS	PADRE ANCHIETA - PRÉDIO 2	39	07:50
58115	BENEDITO APARECIDO DE SOUZA	PADRE ANCHIETA - PRÉDIO 2	39	07:50
56555	BENHUR DE MORAIS DE ALENCAR NUNES	PADRE ANCHIETA - PRÉDIO 2	39	07:50
74853	BENJAMIN ANDRADE LOPES	PADRE ANCHIETA - PRÉDIO 2	39	07:50
72822	BENTO SEBASTIÃO SANTANA JÚNIOR	PADRE ANCHIETA - PRÉDIO 2	39	07:50
64776	BENVINDO NUNES CORREIA	PADRE ANCHIETA - PRÉDIO 2	40	07:50
56500	BERENICE DE SOUTO LOURENCO	PADRE ANCHIETA - PRÉDIO 2	40	07:50
73427	BERNADETE FREITAS BALBINO	PADRE ANCHIETA - PRÉDIO 2	40	07:50
62401	BETANIA RODRIGUES DOS SANTOS	PADRE ANCHIETA - PRÉDIO 2	40	07:50
62455	BETINA MICHELI CANTERUCCI	PADRE ANCHIETA - PRÉDIO 2	40	07:50
59117	BIANCA ALVES BALAN RIBEIRO	PADRE ANCHIETA - PRÉDIO 2	40	07:50
72345	BIANCA ALVES DE ARRUDA	PADRE ANCHIETA - PRÉDIO 2	40	07:50
50123	BIANCA ALVES DE GÓES	PADRE ANCHIETA - PRÉDIO 2	40	07:50
69145	BIANCA AMADI TOLEDO	PADRE ANCHIETA - PRÉDIO 2	40	07:50
51188	BIANCA ANDRIANI SILVA	PADRE ANCHIETA - PRÉDIO 2	40	07:50
66886	BIANCA APARECIDA DE ALMEIDA	PADRE ANCHIETA - PRÉDIO 2	40	07:50
66529	BIANCA BEATRIZ BARBOSA BUENO	PADRE ANCHIETA - PRÉDIO 2	40	07:50
50751	BIANCA BENTO DE SOUZA	PADRE ANCHIETA - PRÉDIO 2	40	07:50
80380	BIANCA BORBA SILVA	PADRE ANCHIETA - PRÉDIO 2	40	07:50
80635	BIANCA CALLEGARI DE OLIVEIRA	PADRE ANCHIETA - PRÉDIO 2	40	07:50
51451	BIANCA CAMILA COSTA ESTEVAM	PADRE ANCHIETA - PRÉDIO 2	40	07:50
65218	BIANCA CAROLINA ALVES	PADRE ANCHIETA - PRÉDIO 2	40	07:50
57430	BIANCA CAROLINE BIANCHIN	PADRE ANCHIETA - PRÉDIO 2	40	07:50
54728	BIANCA CORTONESI MARQUES	PADRE ANCHIETA - PRÉDIO 2	40	07:50
63776	BIANCA CRISTINA DA SILVA	PADRE ANCHIETA - PRÉDIO 2	40	07:50
82278	BIANCA DE CAMPOS PINTO	PADRE ANCHIETA - PRÉDIO 2	40	07:50
56299	BIANCA DE OLIVEIRA	PADRE ANCHIETA - PRÉDIO 2	40	07:50
52347	BIANCA DE OLIVEIRA SENRA	PADRE ANCHIETA - PRÉDIO 2	40	07:50
64532	BIANCA DOS SANTOS NENATARVICIUS	PADRE ANCHIETA - PRÉDIO 2	40	07:50
78063	BIANCA DUARTE PEREIRA	PADRE ANCHIETA - PRÉDIO 2	40	07:50
68952	BIANCA ETIENE VIEIRA RODRIGUES	PADRE ANCHIETA - PRÉDIO 2	40	07:50
74649	BIANCA FALSARELLA	PADRE ANCHIETA - PRÉDIO 2	40	07:50
59648	BIANCA FERNANDA ALVES	PADRE ANCHIETA - PRÉDIO 2	40	07:50
51128	BIANCA GARCIA DE OLIVEIRA	PADRE ANCHIETA - PRÉDIO 2	40	07:50
50461	BIANCA GARCIA DO NASCIMENTO	PADRE ANCHIETA - PRÉDIO 2	40	07:50

Página 32 de 215



DAE

Página 33 de 215

80105	BIANCA GONÇALVES DA SILVA	PADRE ANCHIETA - PRÉDIO 2	40	07:50
73062	BIANCA HELENA PIEDADE ABRAMI MAZZEI	PADRE ANCHIETA - PRÉDIO 2	40	07:50
57334	BIANCA IGNEZ MANZINE LIMA	PADRE ANCHIETA - PRÉDIO 2	40	07:50
53511	BIANCA LARISSA DA SILVA	PADRE ANCHIETA - PRÉDIO 2	40	07:50
59318	BIANCA LEITE CAPUCHINHO	PADRE ANCHIETA - PRÉDIO 2	40	07:50
58501	BIANCA LOBO DA SILVA FAGUNDES	PADRE ANCHIETA - PRÉDIO 2	40	07:50
60020	BIANCA LUÍSA DA SILVA CUNHA	PADRE ANCHIETA - PRÉDIO 2	40	07:50
59744	BIANCA MARIA ISRAEL DOMINGUES	PADRE ANCHIETA - PRÉDIO 2	40	07:50
50445	BIANCA MONIQUE MACHADO	PADRE ANCHIETA - PRÉDIO 2	40	07:50
70953	BIANCA MUNIZ LOPES	PADRE ANCHIETA - PRÉDIO 2	40	07:50
72522	BIANCA NAOMI MONIWA	PADRE ANCHIETA - PRÉDIO 2	40	07:50
78644	BIANCA PAULA DE MOURA	PADRE ANCHIETA - PRÉDIO 2	40	07:50
63051	BIANCA PEREIRA AOBREGA	PADRE ANCHIETA - PRÉDIO 2	40	07:50
57912	BIANCA SILVA DE ABBREU	PADRE ANCHIETA - PRÉDIO 2	40	07:50
53351	BIANCA SILVA OLIVEIRA	PADRE ANCHIETA - PRÉDIO 2	40	07:50
78940	BIANCA SIQUEIRA	PADRE ANCHIETA - PRÉDIO 2	40	07:50
76270	BIANCA SOUZA DE ALMEIDA	PADRE ANCHIETA - PRÉDIO 2	40	07:50
74525	BIANCA VIEIRA LEITE	PADRE ANCHIETA - PRÉDIO 2	40	07:50
73110	BIANCA VOLPATO PEREIRA	PADRE ANCHIETA - PRÉDIO 2	41	07:50
55808	BONIEK DA SILVA SOUSA	PADRE ANCHIETA - PRÉDIO 2	41	07:50
77108	BRAZIMAR GARCIA DE SOUZA	PADRE ANCHIETA - PRÉDIO 2	41	07:50
81281	BRENDA ALINE MAIA DOS SANTOS	PADRE ANCHIETA - PRÉDIO 2	41	07:50
60026	BRENDA CRISTINA DO AMARAL	PADRE ANCHIETA - PRÉDIO 2	41	07:50
53049	BRENDA LEITE BERNARDES	PADRE ANCHIETA - PRÉDIO 2	41	07:50
80132	BRENDA NAYARA DA SILVA	PADRE ANCHIETA - PRÉDIO 2	41	07:50
75232	BRENDA SATIRO GRASSI	PADRE ANCHIETA - PRÉDIO 2	41	07:50
67690	BRENDA ZUANON CUPAIOL GRACIANO	PADRE ANCHIETA - PRÉDIO 2	41	07:50
67218	BRENDDA BERNABÉ COUTINHO	PADRE ANCHIETA - PRÉDIO 2	41	07:50
61764	BRENDON DE SOUZA	PADRE ANCHIETA - PRÉDIO 2	41	07:50
56829	BRENDON VITOR DO AMARAL	PADRE ANCHIETA - PRÉDIO 2	41	07:50
69631	BRENNO LEITE BERNARDES	PADRE ANCHIETA - PRÉDIO 2	41	07:50
50748	BRENO LUIS VITOR DA SILVA	PADRE ANCHIETA - PRÉDIO 2	41	07:50
80351	BRIDA ALMEIDA DE LIMA	PADRE ANCHIETA - PRÉDIO 2	41	07:50
54691	BRISA FERNANDA RODRIGUES DA SILVA	PADRE ANCHIETA - PRÉDIO 2	41	07:50
61872	BRITHES TAVARES DA SILVA NONATO	PADRE ANCHIETA - PRÉDIO 2	41	07:50
76994	BRUNA ALONSO CAPOVILA	PADRE ANCHIETA - PRÉDIO 2	41	07:50
50908	BRUNA ALVES DE GENARO	PADRE ANCHIETA - PRÉDIO 2	41	07:50
83344	BRUNA APARECIDA FERREIRA DE SOUZA	PADRE ANCHIETA - PRÉDIO 2	41	07:50
56985	BRUNA APARECIDA VALLE BAGNAROL	PADRE ANCHIETA - PRÉDIO 2	41	07:50
81311	BRUNA BARBIERI VICENTINI	PADRE ANCHIETA - PRÉDIO 2	41	07:50
78938	BRUNA BIANCA SILVA SOUZA GUERETA	PADRE ANCHIETA - PRÉDIO 2	41	07:50
52282	BRUNA BIZUTI DE CAMARGO WEIDMANN	PADRE ANCHIETA - PRÉDIO 2	41	07:50
52745	BRUNA BORGES PIMENTEL	PADRE ANCHIETA - PRÉDIO 2	41	07:50
78845	BRUNA BORRASCHI DE LIMA	PADRE ANCHIETA - PRÉDIO 2	41	07:50
60876	BRUNA CAMARGO GUIDO	PADRE ANCHIETA - PRÉDIO 2	41	07:50
53758	BRUNA CAROLINA ESCOBAR	PADRE ANCHIETA - PRÉDIO 2	41	07:50
64976	BRUNA CAROLINE DA ROCHA	PADRE ANCHIETA - PRÉDIO 2	41	07:50
51813	BRUNA CAROLINE NOVAES	PADRE ANCHIETA - PRÉDIO 2	41	07:50
51271	BRUNA CAROLINE PEGO	PADRE ANCHIETA - PRÉDIO 2	41	07:50
50672	BRUNA CAROLINE ZONARO	PADRE ANCHIETA - PRÉDIO 2	41	07:50
57037	BRUNA CASTARDO	PADRE ANCHIETA - PRÉDIO 2	41	07:50
73677	BRUNA CAVALCANTE	PADRE ANCHIETA - PRÉDIO 2	41	07:50
62660	BRUNA CRISTINA CAVALHEIRO	PADRE ANCHIETA - PRÉDIO 2	41	07:50
73664	BRUNA DA SILVA SANTOS	PADRE ANCHIETA - PRÉDIO 2	41	07:50
57493	BRUNA DANIELI ANDREUCCETTI JURIAE	PADRE ANCHIETA - PRÉDIO 2	41	07:50
54770	BRUNA DANIELLE DE ANDRADE	PADRE ANCHIETA - PRÉDIO 2	41	07:50
75924	BRUNA DE CARVALHO LIMA	PADRE ANCHIETA - PRÉDIO 2	41	07:50
66422	BRUNA DE CÁSSIA DRAY	PADRE ANCHIETA - PRÉDIO 2	41	07:50
82299	BRUNA DE JESUS GIUSTI	PADRE ANCHIETA - PRÉDIO 2	41	07:50
67644	BRUNA DE JESUS SOUZA	PADRE ANCHIETA - PRÉDIO 2	41	07:50
79111	BRUNA DE MELLO COIMBRA	PADRE ANCHIETA - PRÉDIO 2	41	07:50
57073	BRUNA DE OLIVEIRA KAAM STORANI	PADRE ANCHIETA - PRÉDIO 2	41	07:50
76028	BRUNA DE OLIVEIRA MENESES	PADRE ANCHIETA - PRÉDIO 2	41	07:50
77632	BRUNA DE PINHO SOBRINHO	PADRE ANCHIETA - PRÉDIO 2	41	07:50
74707	BRUNA DE SOUZA PEREIRA SANTOS	PADRE ANCHIETA - PRÉDIO 2	41	07:50
50459	BRUNA DE SOUZA SANTOS	PADRE ANCHIETA - PRÉDIO 2	41	07:50
73396	BRUNA DEFAVERI JOAQUIM	PADRE ANCHIETA - PRÉDIO 2	43	07:50
62469	BRUNA DIAS LEITE	PADRE ANCHIETA - PRÉDIO 2	43	07:50
54294	BRUNA DINIZ SILVA	PADRE ANCHIETA - PRÉDIO 2	43	07:50
57945	BRUNA DOS SANTOS MINZIO	PADRE ANCHIETA - PRÉDIO 2	43	07:50
70967	BRUNA DOS SANTOS PEREIRA	PADRE ANCHIETA - PRÉDIO 2	43	07:50
73420	BRUNA ESTEFANE FREITAS ALVES	PADRE ANCHIETA - PRÉDIO 2	43	07:50
59786	BRUNA EVARISTO TORELLI	PADRE ANCHIETA - PRÉDIO 2	43	07:50
54007	BRUNA FARIA HENRIQUES	PADRE ANCHIETA - PRÉDIO 2	43	07:50
55444	BRUNA FERNANDA BATISTA	PADRE ANCHIETA - PRÉDIO 2	43	07:50
61406	BRUNA FERNANDA DE OLIVEIRA	PADRE ANCHIETA - PRÉDIO 2	43	07:50
78754	BRUNA FERNANDES FORTIZA DE SOUZA LIGEIRO	PADRE ANCHIETA - PRÉDIO 2	43	07:50
69300	BRUNA FERNANDES SILVA DOS SANTOS	PADRE ANCHIETA - PRÉDIO 2	43	07:50
57113	BRUNA FERREIRA GOMES DE ARAUJO	PADRE ANCHIETA - PRÉDIO 2	43	07:50
51848	BRUNA FRANCO BARBOSA	PADRE ANCHIETA - PRÉDIO 2	43	07:50
54659	BRUNA GABRIELA RODRIGUES DA SILVA	PADRE ANCHIETA - PRÉDIO 2	43	07:50
64355	BRUNA GEICIELLY SOUSA ALVES OLIVEIRA	PADRE ANCHIETA - PRÉDIO 2	43	07:50
80116	BRUNA JANAINA FERNANDES	PADRE ANCHIETA - PRÉDIO 2	43	07:50
59105	BRUNA JAQUELINE DOS SANTOS ALVES	PADRE ANCHIETA - PRÉDIO 2	43	07:50

Página 33 de 215



DAE

Página 34 de 215

56021	BRUNA JENIFER DE SOUZA SANTOS	PADRE ANCHIETA - PRÉDIO 2	43	07:50
56725	BRUNA KAROLINE DA SILVA	PADRE ANCHIETA - PRÉDIO 2	43	07:50
73279	BRUNA LAZARO COPELLI	PADRE ANCHIETA - PRÉDIO 2	43	07:50
51930	BRUNA LEPORE FAGALI	PADRE ANCHIETA - PRÉDIO 2	43	07:50
57523	BRUNA LETÍCIA DA SILVA LUCAS	PADRE ANCHIETA - PRÉDIO 2	43	07:50
73301	BRUNA LETÍCIA DOS SANTOS	PADRE ANCHIETA - PRÉDIO 2	43	07:50
57597	BRUNA LETÍCIA LEITE OKUMURA	PADRE ANCHIETA - PRÉDIO 2	43	07:50
53031	BRUNA LIANDRA JESUS VIZONI	PADRE ANCHIETA - PRÉDIO 2	43	07:50
77902	BRUNA LIMA	PADRE ANCHIETA - PRÉDIO 2	43	07:50
77951	BRUNA LOPES FERNANDES	PADRE ANCHIETA - PRÉDIO 2	43	07:50
58031	BRUNA LUANA LOPES MORILHA	PADRE ANCHIETA - PRÉDIO 2	43	07:50
75149	BRUNA LUIZA PRADO VIEIRA	PADRE ANCHIETA - PRÉDIO 2	43	07:50
56180	BRUNA MARCELA BASTOS	PADRE ANCHIETA - PRÉDIO 2	43	07:50
63115	BRUNA MARIA DA SILVA SANTOS DIAS	PADRE ANCHIETA - PRÉDIO 2	43	07:50
60504	BRUNA MARIANA DA SILVA CHAVES SOARES	PADRE ANCHIETA - PRÉDIO 2	43	07:50
77257	BRUNA MARTINS MELO	PADRE ANCHIETA - PRÉDIO 2	43	07:50
82277	BRUNA MASELLI	PADRE ANCHIETA - PRÉDIO 2	43	07:50
50525	BRUNA MASSUMI TAKAGAKI	PADRE ANCHIETA - PRÉDIO 2	43	07:50
55855	BRUNA MAYARA VAZ PEDROSO	PADRE ANCHIETA - PRÉDIO 2	43	07:50
57538	BRUNA MELO DA SILVA	PADRE ANCHIETA - PRÉDIO 2	43	07:50
70305	BRUNA MENDES RODRIGUES	PADRE ANCHIETA - PRÉDIO 2	43	07:50
59232	BRUNA MIRANDA DE MATOS	PADRE ANCHIETA - PRÉDIO 2	43	07:50
81356	BRUNA MIRELLI DE ALMEIDA	PADRE ANCHIETA - PRÉDIO 2	43	07:50
75196	BRUNA MORENO BUENO	PADRE ANCHIETA - PRÉDIO 2	43	07:50
75638	BRUNA NATÁLIA DOS SANTOS CHRISTMANN	PADRE ANCHIETA - PRÉDIO 2	43	07:50
64894	BRUNA NAYARA DE SOUZA	PADRE ANCHIETA - PRÉDIO 2	43	07:50
69460	BRUNA NÓBREGA DA SILVA	PADRE ANCHIETA - PRÉDIO 2	43	07:50
68059	BRUNA NUNES FANTINI	PADRE ANCHIETA - PRÉDIO 2	43	07:50
64155	BRUNA OLIVEIRA DA SILVA	PADRE ANCHIETA - PRÉDIO 2	43	07:50
78675	BRUNA PADILHA SALGADO	PADRE ANCHIETA - PRÉDIO 2	43	07:50
70837	BRUNA PEREIRA	PADRE ANCHIETA - PRÉDIO 2	43	07:50
57272	BRUNA PEREIRA DA SILVA	PADRE ANCHIETA - PRÉDIO 2	43	07:50
78410	BRUNA PESSOA BARRETO	PADRE ANCHIETA - PRÉDIO 2	43	07:50
76122	BRUNA PILLON SPERANDIO	PADRE ANCHIETA - PRÉDIO 2	43	07:50
81431	BRUNA RAMOS SCARELI	PADRE ANCHIETA - PRÉDIO 2	43	07:50
64268	BRUNA REGINA BIAZIOLLI	PADRE ANCHIETA - PRÉDIO 2	43	07:50
53419	BRUNA REGINA DA SILVA SANTOS	PADRE ANCHIETA - PRÉDIO 2	43	07:50
77264	BRUNA REGINA VOLLET	PADRE ANCHIETA - PRÉDIO 2	43	07:50
57924	BRUNA RIBEIRO DA SILVA	PADRE ANCHIETA - PRÉDIO 2	43	07:50
72830	BRUNA RINALDI DE OLIVEIRA	PADRE ANCHIETA - PRÉDIO 2	43	07:50
50093	BRUNA ROBERTA INÁCIO PRADO	PADRE ANCHIETA - PRÉDIO 2	43	07:50
66369	BRUNA RODRIGUES DA SILVA PRADO	PADRE ANCHIETA - PRÉDIO 2	43	07:50
67386	BRUNA RODRIGUES MOREIRA	PADRE ANCHIETA - PRÉDIO 2	43	07:50
71612	BRUNA SANTANA DA SILVA DIAS	PADRE ANCHIETA - PRÉDIO 2	43	07:50
67660	BRUNA SANTANA MACEDO MARQUES	PADRE ANCHIETA - PRÉDIO 2	43	07:50
54453	BRUNA SANTOS DE OLIVEIRA	PADRE ANCHIETA - PRÉDIO 2	43	07:50
64178	BRUNA SCHINCARIOL	PADRE ANCHIETA - PRÉDIO 2	44	07:50
74891	BRUNA SERRA PEDREIRA DE CARVALHO	PADRE ANCHIETA - PRÉDIO 2	44	07:50
68749	BRUNA SILVA DOS SANTOS	PADRE ANCHIETA - PRÉDIO 2	44	07:50
52841	BRUNA STELLA CANDIDO DOS SANTOS	PADRE ANCHIETA - PRÉDIO 2	44	07:50
76455	BRUNA TAINÁ LINS SILVA	PADRE ANCHIETA - PRÉDIO 2	44	07:50
81366	BRUNA TAMARA DA SILVA	PADRE ANCHIETA - PRÉDIO 2	44	07:50
61412	BRUNA ZAGO JULIO	PADRE ANCHIETA - PRÉDIO 2	44	07:50
78021	BRUNIELEN GREYCE LUCAS GOMES	PADRE ANCHIETA - PRÉDIO 2	44	07:50
73979	BRUNNA DE ALMEIDA	PADRE ANCHIETA - PRÉDIO 2	44	07:50
62426	BRUNO ALANN OLIVEIRA	PADRE ANCHIETA - PRÉDIO 2	44	07:50
65468	BRUNO ALVES DOS SANTOS	PADRE ANCHIETA - PRÉDIO 2	44	07:50
78821	BRUNO ALVES NAPOLEAO NASCIMENTO E COSTA	PADRE ANCHIETA - PRÉDIO 2	44	07:50
62458	BRUNO ALVES PEREIRA DA SILVA	PADRE ANCHIETA - PRÉDIO 2	44	07:50
72910	BRUNO ANTUNES DE BRITO	PADRE ANCHIETA - PRÉDIO 2	44	07:50
73853	BRUNO APARECIDO DE PIZA	PADRE ANCHIETA - PRÉDIO 2	44	07:50
80096	BRUNO AUGUSTO PIRES DE CAMARGO	PADRE ANCHIETA - PRÉDIO 2	44	07:50
75113	BRUNO AUGUSTO SANTOS MORAES	PADRE ANCHIETA - PRÉDIO 2	44	07:50
64142	BRUNO BAPTISTA DE LIMA	PADRE ANCHIETA - PRÉDIO 2	44	07:50
70992	BRUNO BERALDES DA SILVA	PADRE ANCHIETA - PRÉDIO 2	44	07:50
60598	BRUNO BRANDOW ELÓI ARAUJO	PADRE ANCHIETA - PRÉDIO 2	44	07:50
61388	BRUNO CALSOLARI PONTES	PADRE ANCHIETA - PRÉDIO 2	44	07:50
82997	BRUNO CAMELLO LACORTE	PADRE ANCHIETA - PRÉDIO 2	44	07:50
64516	BRUNO CAPPELLO SILVA	PADRE ANCHIETA - PRÉDIO 2	44	07:50
63910	BRUNO CARDOSO DA SILVA	PADRE ANCHIETA - PRÉDIO 2	44	07:50
67465	BRUNO CARDOZO GRILLO	PADRE ANCHIETA - PRÉDIO 2	44	07:50
79022	BRUNO CESAR DE OLIVEIRA	PADRE ANCHIETA - PRÉDIO 2	44	07:50
58992	BRUNO CESAR GABRIEL	PADRE ANCHIETA - PRÉDIO 2	44	07:50
60934	BRUNO CÉSAR LOPES AMBROSIO	PADRE ANCHIETA - PRÉDIO 2	44	07:50
82915	BRUNO CORRÊA MENDES	PADRE ANCHIETA - PRÉDIO 2	44	07:50
81290	BRUNO DA SILVA LACERDA	PADRE ANCHIETA - PRÉDIO 2	44	07:50
78296	BRUNO DAMASCENO PEREIRA	PADRE ANCHIETA - PRÉDIO 2	44	07:50
60602	BRUNO DE MELO FABIANO	PADRE ANCHIETA - PRÉDIO 2	44	07:50
68266	BRUNO DE MORAES PRATES	PADRE ANCHIETA - PRÉDIO 2	44	07:50
65269	BRUNO DE SOUZA PEREIRA	PADRE ANCHIETA - PRÉDIO 2	44	07:50
74074	BRUNO DE SOUZA SILVA	PADRE ANCHIETA - PRÉDIO 2	44	07:50
70566	BRUNO DEIVID DOS SANTOS LIRA	PADRE ANCHIETA - PRÉDIO 2	44	07:50
73129	BRUNO DIAS GUEDES VIEDES	PADRE ANCHIETA - PRÉDIO 2	44	07:50
53015	BRUNO DO AMARAL PEREIRA	PADRE ANCHIETA - PRÉDIO 2	44	07:50

Página 34 de 215



DAE

Página 35 de 215

66485	BRUNO DORSCH	PADRE ANCHIETA - PRÉDIO 2	44	07:50
52531	BRUNO ESTEVAM DA SILVA	PADRE ANCHIETA - PRÉDIO 2	44	07:50
61791	BRUNO EVERALDO CABRAL FERREIRA	PADRE ANCHIETA - PRÉDIO 2	44	07:50
70738	BRUNO FAVRETTO	PADRE ANCHIETA - PRÉDIO 2	44	07:50
81423	BRUNO FELIPE BEZERRA DOS SANTOS	PADRE ANCHIETA - PRÉDIO 2	44	07:50
56994	BRUNO FELIPE BISPO TEOFILO	PADRE ANCHIETA - PRÉDIO 2	44	07:50
75898	BRUNO FELIPE ELEOTERIO DE OLIVEIRA LIMA	PADRE ANCHIETA - PRÉDIO 2	44	07:50
59235	BRUNO FELIPE RODRIGUES DOS SANTOS	PADRE ANCHIETA - PRÉDIO 2	44	07:50
80665	BRUNO FERREIRA DE ARAÚJO	PADRE ANCHIETA - PRÉDIO 2	44	07:50
75145	BRUNO FIRMO DE MORAES	PADRE ANCHIETA - PRÉDIO 2	44	07:50
68745	BRUNO FONSECA SILVA	PADRE ANCHIETA - PRÉDIO 2	45	07:50
65708	BRUNO FRANCO LIMA	PADRE ANCHIETA - PRÉDIO 2	45	07:50
60536	BRUNO GOMES MARTINS	PADRE ANCHIETA - PRÉDIO 2	45	07:50
80696	BRUNO GUILHERME SILVA	PADRE ANCHIETA - PRÉDIO 2	45	07:50
81964	BRUNO GUSTAVO DELGADO	PADRE ANCHIETA - PRÉDIO 2	45	07:50
72228	BRUNO HENRIQUE BASTOS NITA	PADRE ANCHIETA - PRÉDIO 2	45	07:50
55174	BRUNO HENRIQUE MACÊDO	PADRE ANCHIETA - PRÉDIO 2	45	07:50
70906	BRUNO HENRIQUE MEDEIROS OLIVEIRA	PADRE ANCHIETA - PRÉDIO 2	45	07:50
52591	BRUNO HENRIQUE SANTOS NUNES	PADRE ANCHIETA - PRÉDIO 2	45	07:50
50018	BRUNO JOSÉ DE ALMEIDA TEIXEIRA	PADRE ANCHIETA - PRÉDIO 2	45	07:50
61862	BRUNO LIMA ROCHA	PADRE ANCHIETA - PRÉDIO 2	45	07:50
77304	BRUNO LOTTI MIETTO	PADRE ANCHIETA - PRÉDIO 2	45	07:50
69280	BRUNO LOURENÇO FIGUEREDO	PADRE ANCHIETA - PRÉDIO 2	45	07:50
53452	BRUNO LUCIANO MARTINS VERAS	PADRE ANCHIETA - PRÉDIO 2	45	07:50
61250	BRUNO LUIZ FERNANDES	PADRE ANCHIETA - PRÉDIO 2	45	07:50
65957	BRUNO LUIZ ZAMBOTTO	PADRE ANCHIETA - PRÉDIO 2	45	07:50
81686	BRUNO MAGNO SILVA GOMES	PADRE ANCHIETA - PRÉDIO 2	45	07:50
74374	BRUNO MARTINS MACHADO	PADRE ANCHIETA - PRÉDIO 2	45	07:50
78489	BRUNO MASTRANDREA	PADRE ANCHIETA - PRÉDIO 2	45	07:50
73537	BRUNO MIRANDA LOPES	PADRE ANCHIETA - PRÉDIO 2	45	07:50
67716	BRUNO NAGLEIATTI	PADRE ANCHIETA - PRÉDIO 2	45	07:50
82252	BRUNO OLIVA	PADRE ANCHIETA - PRÉDIO 2	45	07:50
80831	BRUNO OLIVEIRA	PADRE ANCHIETA - PRÉDIO 2	45	07:50
82700	BRUNO OUCHI	PADRE ANCHIETA - PRÉDIO 2	45	07:50
66137	BRUNO PEREIRA BORBA	PADRE ANCHIETA - PRÉDIO 2	45	07:50
69879	BRUNO PERES	PADRE ANCHIETA - PRÉDIO 2	45	07:50
54250	BRUNO POZZANI	PADRE ANCHIETA - PRÉDIO 2	45	07:50
50509	BRUNO RAMPIN GARCIA	PADRE ANCHIETA - PRÉDIO 2	45	07:50
54233	BRUNO RICARDO DOS SANTOS	PADRE ANCHIETA - PRÉDIO 2	45	07:50
72010	BRUNO RODRIGO DA SILVA	PADRE ANCHIETA - PRÉDIO 2	45	07:50
75144	BRUNO RODRIGUES FINATI	PADRE ANCHIETA - PRÉDIO 2	45	07:50
78828	BRUNO ROSA PACHECO	PADRE ANCHIETA - PRÉDIO 2	45	07:50
77063	BRUNO SANCHES	PADRE ANCHIETA - PRÉDIO 2	45	07:50
81263	BRUNO SANTANA DE SÁ	PADRE ANCHIETA - PRÉDIO 2	45	07:50
70306	BRUNO SANTOS SOARES	PADRE ANCHIETA - PRÉDIO 2	45	07:50
60057	BRUNO SILVA DIAS CARDOSO	PADRE ANCHIETA - PRÉDIO 2	45	07:50
72943	BRUNO SILVA FARIAS	PADRE ANCHIETA - PRÉDIO 2	45	07:50
69326	BRUNO SILVA PIRES	PADRE ANCHIETA - PRÉDIO 2	45	07:50
69524	BRUNO SILVA RIBEIRO	PADRE ANCHIETA - PRÉDIO 2	45	07:50
69562	BRUNO SILVEIRA LEITE SIMONATO	PADRE ANCHIETA - PRÉDIO 2	45	07:50
76851	BRUNO SOARES	PADRE ANCHIETA - PRÉDIO 2	45	07:50
82845	BRUNO TAKAO HORIE	PADRE ANCHIETA - PRÉDIO 2	45	07:50
73553	BRUNO TEIXEIRA FAUSTINO	PADRE ANCHIETA - PRÉDIO 2	45	07:50
73102	BRUNO VERONEZI DOS SANTOS	PADRE ANCHIETA - PRÉDIO 2	45	07:50
71550	BRUNO VILLAR HORTA PASCHOALOTTI	PADRE ANCHIETA - PRÉDIO 2	45	07:50
67079	BRUNO ZANARDO MILANEZ	PADRE ANCHIETA - PRÉDIO 2	45	07:50
51056	BRYAN BENASSI FIALHO	PADRE ANCHIETA - PRÉDIO 2	45	07:50
82241	BRYAN BERNARDES	PADRE ANCHIETA - PRÉDIO 2	45	07:50
58736	BRYANA JESSICA SOUZA	PADRE ANCHIETA - PRÉDIO 2	46	07:50
56608	BUNO DANIEL DA SILVA	PADRE ANCHIETA - PRÉDIO 2	46	07:50
82794	BYRON AUGUSTO ANTUNES DE OLIVEIRA	PADRE ANCHIETA - PRÉDIO 2	46	07:50
65401	CAINAN JOSÉ RODRIGUES	PADRE ANCHIETA - PRÉDIO 2	46	07:50
67837	CAIO ANTONIO PELLEGRINI	PADRE ANCHIETA - PRÉDIO 2	46	07:50
54792	CAIO AUGUSTO PERLINE	PADRE ANCHIETA - PRÉDIO 2	46	07:50
77807	CAIO CAMPIDELE DO NASCIMENTO	PADRE ANCHIETA - PRÉDIO 2	46	07:50
64851	CAIO CESAR GOMES DA SILVA RODRIGUES	PADRE ANCHIETA - PRÉDIO 2	46	07:50
83278	CAIO DE SOUZA LEAL	PADRE ANCHIETA - PRÉDIO 2	46	07:50
60493	CAIO DOS SANTOS LEITE	PADRE ANCHIETA - PRÉDIO 2	46	07:50
51752	CAIO FABIO BARBOZA	PADRE ANCHIETA - PRÉDIO 2	46	07:50
50072	CAIO FERNANDO DA SILVA SANTOS	PADRE ANCHIETA - PRÉDIO 2	46	07:50
68661	CAIO FONTEBASSO	PADRE ANCHIETA - PRÉDIO 2	46	07:50
76608	CAIO HENRIQUE BRUNHEIRA	PADRE ANCHIETA - PRÉDIO 2	46	07:50
60949	CAIO HIROAKI TAGOMORI	PADRE ANCHIETA - PRÉDIO 2	46	07:50
58767	CAIO JUNIO MENDONCA	PADRE ANCHIETA - PRÉDIO 2	46	07:50
50357	CAIO LEONARDI OLIVEIRA	PADRE ANCHIETA - PRÉDIO 2	46	07:50
69839	CAIO LUCIO MAZER	PADRE ANCHIETA - PRÉDIO 2	46	07:50
69625	CAIO MAURICIO LIMA DOS SANTOS	PADRE ANCHIETA - PRÉDIO 2	46	07:50
61237	CAIO MEDINA DE MOURA	PADRE ANCHIETA - PRÉDIO 2	46	07:50
69722	CAIO MOLENA	PADRE ANCHIETA - PRÉDIO 2	46	07:50
65786	CAIO SILVERIO DOS SANTOS	PADRE ANCHIETA - PRÉDIO 2	46	07:50
73118	CAIO TAVARES	PADRE ANCHIETA - PRÉDIO 2	46	07:50
67873	CAIO VINICIUS OLAIA DIAS	PADRE ANCHIETA - PRÉDIO 2	46	07:50
53219	CAIO VINICIUS PAIXÃO FETT DE OLIVEIRA	PADRE ANCHIETA - PRÉDIO 2	46	07:50
55366	CAIO VINICIUS RODRIGUES	PADRE ANCHIETA - PRÉDIO 2	46	07:50

Página 35 de 215



DAE

Página 36 de 215

64315	CAIO YUJI IWAMOTO	PADRE ANCHIETA - PRÉDIO 2	46	07:50
65766	CAIQUE BARBOSA DA SILVA	PADRE ANCHIETA - PRÉDIO 2	46	07:50
79823	CAIQUE DA CUNHA SILVA	PADRE ANCHIETA - PRÉDIO 2	46	07:50
74597	CAÍQUE DOS SANTOS PEREIRA	PADRE ANCHIETA - PRÉDIO 2	46	07:50
64182	CAIQUE PEREIRA DE CARVALHO	PADRE ANCHIETA - PRÉDIO 2	46	07:50
66489	CAIQUE RAMOS DA COSTA	PADRE ANCHIETA - PRÉDIO 2	46	07:50
76609	CAÍQUE SANTOS DE OLIVEIRA	PADRE ANCHIETA - PRÉDIO 2	46	07:50
50327	CALEU THIAGO NEVES DA CRUZ	PADRE ANCHIETA - PRÉDIO 2	46	07:50
50058	CALUEMBI OLIVEIRA CRUZ	PADRE ANCHIETA - PRÉDIO 2	46	07:50
61329	CAMILA ALAVARSE SANTOS	PADRE ANCHIETA - PRÉDIO 2	46	07:50
68563	CAMILA ALEIXO GIAROLLA GUIGLIELMIN	PADRE ANCHIETA - PRÉDIO 2	46	07:50
55725	CAMILA ALINE DE SOUZA MARQUES	PADRE ANCHIETA - PRÉDIO 2	46	07:50
55535	CAMILA ALVES MONTANHER	PADRE ANCHIETA - PRÉDIO 2	46	07:50
82183	CAMILA ALVES RIBEIRO	PADRE ANCHIETA - PRÉDIO 2	46	07:50
75356	CAMILA APARECIDA BESSA	PADRE ANCHIETA - PRÉDIO 2	46	07:50
79952	CAMILA APARECIDA DA ROCHA DO CARMO	PADRE ANCHIETA - PRÉDIO 2	46	07:50
80082	CAMILA BAPTISTA FIORAVANTE DE OLIVEIRA	PADRE ANCHIETA - PRÉDIO 2	46	07:50
61166	CAMILA BARCARO CORRÊA	PADRE ANCHIETA - PRÉDIO 2	46	07:50
78799	CAMILA BEATRIZ MACHADO RIBEIRO	PADRE ANCHIETA - PRÉDIO 2	46	07:50
51133	CAMILA BEATRIZ PEREIRA DA SILVA	PADRE ANCHIETA - PRÉDIO 2	46	07:50
54979	CAMILA BERBEL SILVA	PADRE ANCHIETA - PRÉDIO 2	46	07:50
74796	CAMILA BRAGA FELICIANO	PADRE ANCHIETA - PRÉDIO 2	46	07:50
66708	CAMILA BUENO MARTINS	PADRE ANCHIETA - PRÉDIO 2	47	07:50
68765	CAMILA CAROLINA PERONI GUILHERME	PADRE ANCHIETA - PRÉDIO 2	47	07:50
69785	CAMILA CAROLINE GONÇALVES FERRARI	PADRE ANCHIETA - PRÉDIO 2	47	07:50
77179	CAMILA CASANOVA MESSIAS RAPOSO	PADRE ANCHIETA - PRÉDIO 2	47	07:50
71583	CAMILA CASTRO CARDOSO	PADRE ANCHIETA - PRÉDIO 2	47	07:50
66264	CAMILA CERRA	PADRE ANCHIETA - PRÉDIO 2	47	07:50
77237	CAMILA CORAZZARI	PADRE ANCHIETA - PRÉDIO 2	47	07:50
81846	CAMILA COSTA RAMOS	PADRE ANCHIETA - PRÉDIO 2	47	07:50
67955	CAMILA COSTA SILVA	PADRE ANCHIETA - PRÉDIO 2	47	07:50
72548	CAMILA CRISTIANE TRIMBOLI WOIDE LA	PADRE ANCHIETA - PRÉDIO 2	47	07:50
64573	CAMILA CRISTINA ANDRIETTA SILVA	PADRE ANCHIETA - PRÉDIO 2	47	07:50
71759	CAMILA CRISTINA MARTINHO VIRGINIO BUSATO	PADRE ANCHIETA - PRÉDIO 2	47	07:50
60096	CAMILA CRISTINA PRADO LEOPOLDINO	PADRE ANCHIETA - PRÉDIO 2	47	07:50
79397	CAMILA DA COSTA VIEIRA	PADRE ANCHIETA - PRÉDIO 2	47	07:50
60162	CAMILA DA SILVA CARMO	PADRE ANCHIETA - PRÉDIO 2	47	07:50
70893	CAMILA DA SILVA PAULINO	PADRE ANCHIETA - PRÉDIO 2	47	07:50
82308	CAMILA DA SILVA SANTOS	PADRE ANCHIETA - PRÉDIO 2	47	07:50
63277	CAMILA DE ASSIS DIAS	PADRE ANCHIETA - PRÉDIO 2	47	07:50
74130	CAMILA DE LIMA ANDRADE	PADRE ANCHIETA - PRÉDIO 2	47	07:50
56646	CAMILA DE LIMA TOMÁS ALVES	PADRE ANCHIETA - PRÉDIO 2	47	07:50
50037	CAMILA DIAS CAIERO ROGONHA	PADRE ANCHIETA - PRÉDIO 2	47	07:50
68268	CAMILA DO NASCIMENTO VIVEIROS DIAS	PADRE ANCHIETA - PRÉDIO 2	47	07:50
52836	CAMILA DOS SANTOS RUSSO	PADRE ANCHIETA - PRÉDIO 2	47	07:50
78591	CAMILA FANANI	PADRE ANCHIETA - PRÉDIO 2	47	07:50
80972	CAMILA FERNANDA ARANTES	PADRE ANCHIETA - PRÉDIO 2	47	07:50
58520	CAMILA FERNANDA GOMES MENEZES	PADRE ANCHIETA - PRÉDIO 2	47	07:50
66126	CAMILA FERNANDA GONÇALVES	PADRE ANCHIETA - PRÉDIO 2	47	07:50
80965	CAMILA FERNANDA PINSINATO COLUCCI	PADRE ANCHIETA - PRÉDIO 2	47	07:50
67319	CAMILA FERNANDES SOARES	PADRE ANCHIETA - PRÉDIO 2	47	07:50
51020	CAMILA FREITAS DA SILVA	PADRE ANCHIETA - PRÉDIO 2	47	07:50
58567	CAMILA GARCIA	PADRE ANCHIETA - PRÉDIO 2	47	07:50
51864	CAMILA GIACOMIM	PADRE ANCHIETA - PRÉDIO 2	47	07:50
79080	CAMILA KARIN DA FONSECA	PADRE ANCHIETA - PRÉDIO 2	47	07:50
54372	CAMILA KARINA ROCUMBACK VELLIDO	PADRE ANCHIETA - PRÉDIO 2	47	07:50
63969	CAMILA LEARDINI	PADRE ANCHIETA - PRÉDIO 2	47	07:50
75871	CAMILA LIMA LOPES	PADRE ANCHIETA - PRÉDIO 2	47	07:50
77129	CAMILA LOPES OLIVEIRA	PADRE ANCHIETA - PRÉDIO 2	47	07:50
50375	CAMILA MAGIRI LOTTI	PADRE ANCHIETA - PRÉDIO 2	47	07:50
79150	CAMILA MARINANGELO ALVARENGA	PADRE ANCHIETA - PRÉDIO 2	47	07:50
73542	CAMILA MARQUES DOS SANTOS	PADRE ANCHIETA - PRÉDIO 2	47	07:50
50303	CAMILA MARQUES SOARES PEROTO	PADRE ANCHIETA - PRÉDIO 2	47	07:50
60053	CAMILA MONTEIRO ARAUJO	PADRE ANCHIETA - PRÉDIO 2	47	07:50
57220	CAMILA NASCIMENTO DE BARROS	PADRE ANCHIETA - PRÉDIO 2	47	07:50
51001	CAMILA ODILA LEITE FRANCO	PADRE ANCHIETA - PRÉDIO 2	47	07:50
51847	CAMILA OLIVEIRA DA SILVA	PADRE ANCHIETA - PRÉDIO 2	47	07:50
56010	CAMILA OLIVEIRA VENDRAMIN	PADRE ANCHIETA - PRÉDIO 2	47	07:50
66973	CAMILA PERES GOMES	PADRE ANCHIETA - PRÉDIO 2	47	07:50
62204	CAMILA PERONI POLLI	PADRE ANCHIETA - PRÉDIO 2	47	07:50
56689	CAMILA REAME SALTORATO DE FARIA	PADRE ANCHIETA - PRÉDIO 2	48	07:50
81332	CAMILA RIBEIRO MESSIAS	PADRE ANCHIETA - PRÉDIO 2	48	07:50
62898	CAMILA RIBEIRO ROMÃO	PADRE ANCHIETA - PRÉDIO 2	48	07:50
58762	CAMILA ROBERTA DE ALMEIDA BRITO	PADRE ANCHIETA - PRÉDIO 2	48	07:50
70108	CAMILA ROBERTA VENDRUSCULO	PADRE ANCHIETA - PRÉDIO 2	48	07:50
80925	CAMILA RODRIGUES TEIXEIRA DAS NEVES	PADRE ANCHIETA - PRÉDIO 2	48	07:50
55136	CAMILA ROSA BUENO	PADRE ANCHIETA - PRÉDIO 2	48	07:50
52068	CAMILA ROSA DOS SANTOS SOUZA	PADRE ANCHIETA - PRÉDIO 2	48	07:50
76171	CAMILA SANTINI PINHEIRO	PADRE ANCHIETA - PRÉDIO 2	48	07:50
77395	CAMILA SANTOS JACINTO	PADRE ANCHIETA - PRÉDIO 2	48	07:50
68445	CAMILA SAYURI TAMOTO	PADRE ANCHIETA - PRÉDIO 2	48	07:50
70661	CAMILA SILVA DE SOUZA RODRIGUES	PADRE ANCHIETA - PRÉDIO 2	48	07:50
82286	CAMILA SINÉSIO FREIRE DOS REIS	PADRE ANCHIETA - PRÉDIO 2	48	07:50
69079	CAMILA TOBARA TESTI	PADRE ANCHIETA - PRÉDIO 2	48	07:50

Página 36 de 215



DAE

Página 37 de 215

73798	CAMILA TRIPICCHIO	PADRE ANCHIETA - PRÉDIO 2	48	07:50
80521	CAMILA VIEIRA SOLER	PADRE ANCHIETA - PRÉDIO 2	48	07:50
50869	CAMILÉ MARTINS MAXIMINO DE OLIVEIRA	PADRE ANCHIETA - PRÉDIO 2	48	07:50
66525	CAMILLA FERNANDA SEIXAS MENALI	PADRE ANCHIETA - PRÉDIO 2	48	07:50
80230	CAMILLA GONÇALVES VILLELA MENDONÇA	PADRE ANCHIETA - PRÉDIO 2	48	07:50
78114	CAMILLA LAIS MAGOGA	PADRE ANCHIETA - PRÉDIO 2	48	07:50
50492	CAREN TATIANA FRANCISCO DE OLIVEIRA	PADRE ANCHIETA - PRÉDIO 2	48	07:50
52460	CARINA APARECIDA DA ROCHA SILVA	PADRE ANCHIETA - PRÉDIO 2	48	07:50
70551	CARINA CARDOSO	PADRE ANCHIETA - PRÉDIO 2	48	07:50
50204	CARINA DA SILVA CARVALHO	PADRE ANCHIETA - PRÉDIO 2	48	07:50
68796	CARINA PEREIRA TRISTÃO	PADRE ANCHIETA - PRÉDIO 2	48	07:50
50433	CARLA AGATA DE JESUS RIBEIRO	PADRE ANCHIETA - PRÉDIO 2	48	07:50
67049	CARLA AMORIM PAIVA	PADRE ANCHIETA - PRÉDIO 2	48	07:50
56055	CARLA ANDRESSA PINHEIRO DOS SANTOS	PADRE ANCHIETA - PRÉDIO 2	48	07:50
70109	CARLA APARECIDA ARRUDA DE OLIVEIRA	PADRE ANCHIETA - PRÉDIO 2	48	07:50
59702	CARLA ARETUSA DOS SANTOS ALVES	PADRE ANCHIETA - PRÉDIO 2	48	07:50
75014	CARLA AUGUSTA PASTRI MELLO	PADRE ANCHIETA - PRÉDIO 2	48	07:50
77924	CARLA CAMILA CREPALDI	PADRE ANCHIETA - PRÉDIO 2	48	07:50
53513	CARLA CAROLINE QUEVEDO	PADRE ANCHIETA - PRÉDIO 2	48	07:50
66103	CARLA CRIS NERES SANTOS PEQUENO	PADRE ANCHIETA - PRÉDIO 2	48	07:50
52645	CARLA CRISTINA BARBOSA	PADRE ANCHIETA - PRÉDIO 2	48	07:50
50121	CARLA CRISTINA LINS DA CONCEICAO	PADRE ANCHIETA - PRÉDIO 2	48	07:50
76984	CARLA CRISTINA RUBIM RIBEIRO GIANFRANCESCO	PADRE ANCHIETA - PRÉDIO 2	48	07:50
69099	CARLA DANIELA CASSARI DE OLIVEIRA	PADRE ANCHIETA - PRÉDIO 2	48	07:50
72381	CARLA ELISABETE BERTANI CUSTODIO	PADRE ANCHIETA - PRÉDIO 2	48	07:50
50502	CARLA FABIANA GUSSÃO QUEIROZ	PADRE ANCHIETA - PRÉDIO 2	48	07:50
70278	CARLA FERLINI TORRES	PADRE ANCHIETA - PRÉDIO 2	48	07:50
68891	CARLA JANAINA DA SILVA ROCHA	PADRE ANCHIETA - PRÉDIO 2	48	07:50
53263	CARLA JUNAIAE DA SILVA PACHECO	PADRE ANCHIETA - PRÉDIO 2	48	07:50
52048	CARLA LETICIA DE ALMEIDA	PADRE ANCHIETA - PRÉDIO 2	48	07:50
72520	CARLA LIVRAES ANDRÉ	PADRE ANCHIETA - PRÉDIO 2	48	07:50
51941	CARLA MARIANA LANÇA	PADRE ANCHIETA - PRÉDIO 2	48	07:50
74134	CARLA MILA DE LIMA ANDRADE	PADRE ANCHIETA - PRÉDIO 2	48	07:50
57418	CARLA MIQUELON NOGUEIRA	PADRE ANCHIETA - PRÉDIO 2	48	07:50
74861	CARLA PERES CONTRUCCI	PADRE ANCHIETA - PRÉDIO 2	48	07:50
81085	CARLA PRISCILA ARAUJO DA SILVA LEÃO	PADRE ANCHIETA - PRÉDIO 2	48	07:50
61955	CARLA REGINA DE SOUZA	PADRE ANCHIETA - PRÉDIO 2	49	07:50
59622	CARLA RENATA CHINAGLIA	PADRE ANCHIETA - PRÉDIO 2	49	07:50
56358	CARLA ROMUALDO	PADRE ANCHIETA - PRÉDIO 2	49	07:50
80160	CARLA SILVA ARAÚJO	PADRE ANCHIETA - PRÉDIO 2	49	07:50
66753	CARLA TERESA BAPTISTELLA	PADRE ANCHIETA - PRÉDIO 2	49	07:50
65423	CARLA THAÍS OLIVEIRA	PADRE ANCHIETA - PRÉDIO 2	49	07:50
77655	CARLA TROMBONI	PADRE ANCHIETA - PRÉDIO 2	49	07:50
57226	CARLO JORGE MALERBA	PADRE ANCHIETA - PRÉDIO 2	49	07:50
72323	CARLO ROBERTO DE MARTINI	PADRE ANCHIETA - PRÉDIO 2	49	07:50
68657	CARLOS AFONSO BARROSO DE ASSIS FIGUEIREDO	PADRE ANCHIETA - PRÉDIO 2	49	07:50
74483	CARLOS ALBERTO DA PAZ	PADRE ANCHIETA - PRÉDIO 2	49	07:50
69486	CARLOS ALBERTO DE LIMA	PADRE ANCHIETA - PRÉDIO 2	49	07:50
76065	CARLOS ALBERTO DOS SANTOS SILVA	PADRE ANCHIETA - PRÉDIO 2	49	07:50
76611	CARLOS ALBERTO GALDINO	PADRE ANCHIETA - PRÉDIO 2	49	07:50
72409	CARLOS ALBERTO GONÇALVES MAZZEU	PADRE ANCHIETA - PRÉDIO 2	49	07:50
71134	CARLOS ALBERTO LIBERATORE FILHO	PADRE ANCHIETA - PRÉDIO 2	49	07:50
56827	CARLOS ALBERTO MARCHIOLI	PADRE ANCHIETA - PRÉDIO 2	49	07:50
65720	CARLOS ALBERTO OLORIVAL	PADRE ANCHIETA - PRÉDIO 2	49	07:50
71666	CARLOS ALBERTO SARDINHA JUNIOR	PADRE ANCHIETA - PRÉDIO 2	49	07:50
73220	CARLOS ALBERTO SZABO	PADRE ANCHIETA - PRÉDIO 2	49	07:50
72539	CARLOS ALEXANDRE DE OLIVEIRA	PADRE ANCHIETA - PRÉDIO 2	49	07:50
58191	CARLOS ANTONIO DOS SANTOS	PADRE ANCHIETA - PRÉDIO 2	49	07:50
69362	CARLOS AUGUSTO GALDINO	PADRE ANCHIETA - PRÉDIO 2	49	07:50
82060	CARLOS CESAR DE PONTES	PADRE ANCHIETA - PRÉDIO 2	49	07:50
66180	CARLOS DE AZEVEDO ALVES FILHO	PADRE ANCHIETA - PRÉDIO 2	49	07:50
51495	CARLOS DE MACEDO CITONIO FILHO	PADRE ANCHIETA - PRÉDIO 2	49	07:50
74490	CARLOS EDUARDO BIANCHI ALMEIDA	PADRE ANCHIETA - PRÉDIO 2	49	07:50
52060	CARLOS EDUARDO DA SILVA	PADRE ANCHIETA - PRÉDIO 2	49	07:50
58944	CARLOS EDUARDO DA SILVA MEIRELES RIBEIRO	PADRE ANCHIETA - PRÉDIO 2	49	07:50
76922	CARLOS EDUARDO DOS SANTOS	PADRE ANCHIETA - PRÉDIO 2	49	07:50
77153	CARLOS EDUARDO GASPARINI	PADRE ANCHIETA - PRÉDIO 2	49	07:50
54030	CARLOS EDUARDO GOMIDES BORSATTI	PADRE ANCHIETA - PRÉDIO 2	49	07:50
53334	CARLOS EDUARDO JACOB TOMAZ	PADRE ANCHIETA - PRÉDIO 2	49	07:50
60055	CARLOS EDUARDO SILVA DE GOIS	PADRE ANCHIETA - PRÉDIO 2	49	07:50
64169	CARLOS EDUARDO SOUZA DOS SANTOS	PADRE ANCHIETA - PRÉDIO 2	49	07:50
78537	CARLOS EDUARDO STEFANUTTO	PADRE ANCHIETA - PRÉDIO 2	49	07:50
53306	CARLOS EDUARDO VITAL	PADRE ANCHIETA - PRÉDIO 2	49	07:50
73447	CARLOS EMERSON DUTRA	PADRE ANCHIETA - PRÉDIO 2	49	07:50
77194	CARLOS ENÉ AGUIAR	PADRE ANCHIETA - PRÉDIO 2	49	07:50
80894	CARLOS ESTEVÃO DA SILVA	PADRE ANCHIETA - PRÉDIO 2	49	07:50
78613	CARLOS FERNANDO DA ROCHA FERREIRA	PADRE ANCHIETA - PRÉDIO 2	49	07:50
56303	CARLOS HENRIQUE DA SILVA	PADRE ANCHIETA - PRÉDIO 2	49	07:50
75790	CARLOS HENRIQUE DANTAS SUNIGA	PADRE ANCHIETA - PRÉDIO 2	49	07:50
58148	CARLOS HENRIQUE DE LIMA TEIXEIRA	PADRE ANCHIETA - PRÉDIO 2	49	07:50
53195	CARLOS HENRIQUE FERNANDES	PADRE ANCHIETA - PRÉDIO 2	49	07:50
81824	CARLOS HENRIQUE FERREIRA	PADRE ANCHIETA - PRÉDIO 2	49	07:50
82697	CARLOS HENRIQUE RODRIGUES MORAIS	PADRE ANCHIETA - PRÉDIO 2	49	07:50
64948	CARLOS HENRIQUE ROSIK ALEIXO	PADRE ANCHIETA - PRÉDIO 2	49	07:50

Página 37 de 215



DAE

Página 38 de 215

68403	CARLOS JOSÉ GORERI	PADRE ANCHIETA - PRÉDIO 2	49	07:50
70431	CARLOS KATSUO KAMIZAKI	PADRE ANCHIETA - PRÉDIO 2	49	07:50
76879	CARLOS LEANDRO CALHEIRANE	PADRE ANCHIETA - PRÉDIO 2	50	07:50
72647	CARLOS MANOEL CUNHA COUTO ESTACIO	PADRE ANCHIETA - PRÉDIO 2	50	07:50
57394	CARLOS MASSAMITSU HOSHINO	PADRE ANCHIETA - PRÉDIO 2	50	07:50
54746	CARLOS ROBERTO COURA GOMES JUNIOR	PADRE ANCHIETA - PRÉDIO 2	50	07:50
73162	CARLOS ROBERTO DE AMORIM JUNIOR	PADRE ANCHIETA - PRÉDIO 2	50	07:50
72778	CARLOS ROBERTO FONTANA	PADRE ANCHIETA - PRÉDIO 2	50	07:50
71378	CARLOS ROBERTO MATAVELI	PADRE ANCHIETA - PRÉDIO 2	50	07:50
69760	CARLOS RODRIGUES DA SILVA	PADRE ANCHIETA - PRÉDIO 2	50	07:50
71266	CARLOS ROGERIO CARDOSO DA SILVA	PADRE ANCHIETA - PRÉDIO 2	50	07:50
83044	CARLOS TEIXEIRA DE SOUZA	PADRE ANCHIETA - PRÉDIO 2	50	07:50
80919	CARLOS VINICIUS CARNIO	PADRE ANCHIETA - PRÉDIO 2	50	07:50
81179	CARLOS VINICIUS GONZAGA COURA DA SILVA	PADRE ANCHIETA - PRÉDIO 2	50	07:50
77735	CARLOS VITOR DA SILVA	PADRE ANCHIETA - PRÉDIO 2	50	07:50
61937	CARMEN LUCIA DE OLIVEIRA	PADRE ANCHIETA - PRÉDIO 2	50	07:50
76117	CARMEN VIRGINIA ALBUQUERQUE NORONHA	PADRE ANCHIETA - PRÉDIO 2	50	07:50
75206	CAROL DE ASSIS FERREIRA SILVA	PADRE ANCHIETA - PRÉDIO 2	50	07:50
55567	CAROLAINA NASCIMENTO DOS SANTOS	PADRE ANCHIETA - PRÉDIO 2	50	07:50
62756	CAROLINA ALMEIDA MARTINS	PADRE ANCHIETA - PRÉDIO 2	50	07:50
51968	CAROLINA AMARAL BUZATI	PADRE ANCHIETA - PRÉDIO 2	50	07:50
74365	CAROLINA APARECIDA DE ARAUJO	PADRE ANCHIETA - PRÉDIO 2	50	07:50
57156	CAROLINA APARECIDA FERREIRA	PADRE ANCHIETA - PRÉDIO 2	50	07:50
72616	CAROLINA ARAUJO MONTEIRO PERRONI	PADRE ANCHIETA - PRÉDIO 2	50	07:50
79749	CAROLINA BARDI COLIN	PADRE ANCHIETA - PRÉDIO 2	50	07:50
77662	CAROLINA BOCANERA	PADRE ANCHIETA - PRÉDIO 2	50	07:50
58546	CAROLINA BROLO RUOCCO	PADRE ANCHIETA - PRÉDIO 2	50	07:50
56335	CAROLINA CANCELLIERI CRUZ	PADRE ANCHIETA - PRÉDIO 2	50	07:50
80292	CAROLINA CARDOSO	PADRE ANCHIETA - PRÉDIO 2	50	07:50
74859	CAROLINA CARVALHO TRENTIN PAGAN COELHO	PADRE ANCHIETA - PRÉDIO 2	50	07:50
55112	CAROLINA COTRIM DA SILVA	PADRE ANCHIETA - PRÉDIO 2	50	07:50
58841	CAROLINA DE ARAUJO HESSEL	PADRE ANCHIETA - PRÉDIO 2	50	07:50
75475	CAROLINA DE OLIVEIRA FERREIRA	PADRE ANCHIETA - PRÉDIO 2	50	07:50
72962	CAROLINA DEZONTINI DE OLIVEIRA SILVA	PADRE ANCHIETA - PRÉDIO 2	50	07:50
77370	CAROLINA FACCIÓN AMELIO	PADRE ANCHIETA - PRÉDIO 2	50	07:50
79217	CAROLINA FELIX SUTTANNI	PADRE ANCHIETA - PRÉDIO 2	50	07:50
56188	CAROLINA FERREIRA WENCESLAU	PADRE ANCHIETA - PRÉDIO 2	50	07:50
77875	CAROLINA GABRIELA DE MESQUITA	PADRE ANCHIETA - PRÉDIO 2	50	07:50
64286	CAROLINA GALHETA DE OLIVEIRA	PADRE ANCHIETA - PRÉDIO 2	50	07:50
82416	CAROLINA GIOVANA MARIANO VALLE	PADRE ANCHIETA - PRÉDIO 2	50	07:50
74238	CAROLINA IKEHARA CARVALHO	PADRE ANCHIETA - PRÉDIO 2	50	07:50
56393	CAROLINA KELLY RAZERA	PADRE ANCHIETA - PRÉDIO 2	50	07:50
65493	CAROLINA LIMA VIEIRA	PADRE ANCHIETA - PRÉDIO 2	50	07:50
76453	CAROLINA MARIA GARBIN	PADRE ANCHIETA - PRÉDIO 2	50	07:50
56556	CAROLINA MARTINEZ ALEIXO	PADRE ANCHIETA - PRÉDIO 2	50	07:50
73735	CAROLINA MARTINS PINTO	PADRE ANCHIETA - PRÉDIO 2	50	07:50
72358	CAROLINA MAYUMI FUGISSAWA	PADRE ANCHIETA - PRÉDIO 2	50	07:50
70958	CAROLINA RODRIGUES TEIXEIRA DAS NEVES	PADRE ANCHIETA - PRÉDIO 2	50	07:50
63542	CAROLINA SANCHEZ	PADRE ANCHIETA - PRÉDIO 2	50	07:50
60468	CAROLINA SILVA LIMA	PADRE ANCHIETA - PRÉDIO 2	50	07:50
60161	CAROLINA SONCINI AUGUSTO DE MORAES	PADRE ANCHIETA - PRÉDIO 2	50	07:50
77623	CAROLINA VIEIRA GOMES DA SILVA	PADRE ANCHIETA - PRÉDIO 2	50	07:50
58595	CAROLINE ALVES DOS SANTOS	PADRE ANCHIETA - PRÉDIO 2	51	07:50
71405	CAROLINE BORGES ROCHA	PADRE ANCHIETA - PRÉDIO 2	51	07:50
54820	CAROLINE CAMARGO ARAÚJO	PADRE ANCHIETA - PRÉDIO 2	51	07:50
77835	CAROLINE CAMARGO CASTELLO ATHIE	PADRE ANCHIETA - PRÉDIO 2	51	07:50
59107	CAROLINE CÂNDIDO CARDOSO	PADRE ANCHIETA - PRÉDIO 2	51	07:50
69480	CAROLINE COURA DUARTE	PADRE ANCHIETA - PRÉDIO 2	51	07:50
78715	CAROLINE CRISTINE CASTRO	PADRE ANCHIETA - PRÉDIO 2	51	07:50
82309	CAROLINE DA COSTA SOARES DO NASCIMENTO	PADRE ANCHIETA - PRÉDIO 2	51	07:50
71117	CAROLINE DE ARAUJO OLIVEIRA	PADRE ANCHIETA - PRÉDIO 2	51	07:50
82203	CAROLINE DE CARVALHO AMARAL	PADRE ANCHIETA - PRÉDIO 2	51	07:50
73724	CAROLINE DE OLIVEIRA SILVA	PADRE ANCHIETA - PRÉDIO 2	51	07:50
75372	CAROLINE DE SOUZA LARA	PADRE ANCHIETA - PRÉDIO 2	51	07:50
69033	CAROLINE DIAS DE SOUZA	PADRE ANCHIETA - PRÉDIO 2	51	07:50
73057	CAROLINE DOMINGUES DE FARIA	PADRE ANCHIETA - PRÉDIO 2	51	07:50
66140	CAROLINE FERNANDA DOS SANTOS	PADRE ANCHIETA - PRÉDIO 2	51	07:50
59753	CAROLINE FERNANDA MOYSES	PADRE ANCHIETA - PRÉDIO 2	51	07:50
76095	CAROLINE FERNANDES RIBEIRO	PADRE ANCHIETA - PRÉDIO 2	51	07:50
64759	CAROLINE FIDELIS RUY	PADRE ANCHIETA - PRÉDIO 2	51	07:50
81244	CAROLINE FIGUEIREDO ALVES	PADRE ANCHIETA - PRÉDIO 2	51	07:50
56588	CAROLINE FRANCO PANHOCA	PADRE ANCHIETA - PRÉDIO 2	51	07:50
54813	CAROLINE GONÇALVES MASO	PADRE ANCHIETA - PRÉDIO 2	51	07:50
50478	CAROLINE ISABEL GAMA MAGDALENA SILVA	PADRE ANCHIETA - PRÉDIO 2	51	07:50
82153	CAROLINE ISABEL SILVA	PADRE ANCHIETA - PRÉDIO 2	51	07:50
79591	CAROLINE LEITE DE MOURA	PADRE ANCHIETA - PRÉDIO 2	51	07:50
51702	CAROLINE MAGALHÃES COSTA	PADRE ANCHIETA - PRÉDIO 2	51	07:50
80951	CAROLINE MAINI ZORZI	PADRE ANCHIETA - PRÉDIO 2	51	07:50
52290	CAROLINE MANZATO DE FAVRE ZUINO	PADRE ANCHIETA - PRÉDIO 2	51	07:50
76073	CAROLINE MARITAN COSTA	PADRE ANCHIETA - PRÉDIO 2	51	07:50
52936	CAROLINE MARQUES DO NASCIMENTO	PADRE ANCHIETA - PRÉDIO 2	51	07:50
76853	CAROLINE MARUTANI TAMASHIRO	PADRE ANCHIETA - PRÉDIO 2	51	07:50
69909	CAROLINE MILENA DE OLIVEIRA SANTOS	PADRE ANCHIETA - PRÉDIO 2	51	07:50
60353	CAROLINE MOLEIRO FREITAS CAVALLARI	PADRE ANCHIETA - PRÉDIO 2	51	07:50

Página 38 de 215



DAE

Página 39 de 215

58924	CAROLINE MOURA MATOS MERCURIO	PADRE ANCHIETA - PRÉDIO 2	51	07:50
59701	CAROLINE NEGRINI NAVARRO PRADO	PADRE ANCHIETA - PRÉDIO 2	51	07:50
53919	CAROLINE NOGUEIRA FRAGA DA PENHA	PADRE ANCHIETA - PRÉDIO 2	51	07:50
78110	CAROLINE OLIVEIRA RODRIGUES DE CAMARGO	PADRE ANCHIETA - PRÉDIO 2	51	07:50
75263	CAROLINE PELOZIM	PADRE ANCHIETA - PRÉDIO 2	51	07:50
80680	CAROLINE PUPIM BUENO	PADRE ANCHIETA - PRÉDIO 2	51	07:50
74201	CAROLINE RIBEIRO TORRES	PADRE ANCHIETA - PRÉDIO 2	51	07:50
76059	CAROLINE RODRIGUES DA COSTA	PADRE ANCHIETA - PRÉDIO 2	51	07:50
64634	CAROLINE RODRIGUES OLIVEIRA	PADRE ANCHIETA - PRÉDIO 2	51	07:50
75299	CAROLINE ROSSI DOS SANTOS	PADRE ANCHIETA - PRÉDIO 2	51	07:50
64184	CAROLINE SALES GONÇALVES RAMIRES	PADRE ANCHIETA - PRÉDIO 2	51	07:50
51094	CAROLINE SILVA DOS SANTOS	PADRE ANCHIETA - PRÉDIO 2	51	07:50
72028	CAROLINE SOUZA CARVALHO	PADRE ANCHIETA - PRÉDIO 2	51	07:50
74230	CAROLINE TAMIRES MARTINS	PADRE ANCHIETA - PRÉDIO 2	51	07:50
63014	CAROLINE TIMOTEO OLIVEIRA	PADRE ANCHIETA - PRÉDIO 2	51	07:50
79041	CAROLINE VAZ DE LIMA	PADRE ANCHIETA - PRÉDIO 2	51	07:50
73727	CAROLINE VICENTE MUNHOZ	PADRE ANCHIETA - PRÉDIO 2	51	07:50
50081	CAROLINE ZEFERINO RIBEIRO	PADRE ANCHIETA - PRÉDIO 2	51	07:50
65059	CAROLINY PAIXÃO RODRIGUES FRANCISCO	PADRE ANCHIETA - PRÉDIO 2	56	07:50
57121	CASSIA APARECIDA CHAVES LEANDRO	PADRE ANCHIETA - PRÉDIO 2	56	07:50
79601	CÁSSIA BIBIANE DIONISIO	PADRE ANCHIETA - PRÉDIO 2	56	07:50
71263	CÁSSIA CHAVES RUTH	PADRE ANCHIETA - PRÉDIO 2	56	07:50
78419	CASSIA DOS SANTOS ROVERI	PADRE ANCHIETA - PRÉDIO 2	56	07:50
69407	CÁSSIA FERNANDA DE SOUZA SABATINE CASTILHO	PADRE ANCHIETA - PRÉDIO 2	56	07:50
82503	CASSIA MARIANA MELO DE CASTRO	PADRE ANCHIETA - PRÉDIO 2	56	07:50
55810	CASSIA REGINA JOAO MAXIMO	PADRE ANCHIETA - PRÉDIO 2	56	07:50
77266	CASSIA STEFANY SOUZA SILVEIRA SILVA	PADRE ANCHIETA - PRÉDIO 2	56	07:50
53443	CASSIANA RESENDE	PADRE ANCHIETA - PRÉDIO 2	56	07:50
56344	CASSIANO BELCHIOR DE SOUZA	PADRE ANCHIETA - PRÉDIO 2	56	07:50
53370	CASSIANO IENNE	PADRE ANCHIETA - PRÉDIO 2	56	07:50
53353	CASSIANO MAGNO DI SANTO	PADRE ANCHIETA - PRÉDIO 2	56	07:50
52789	CASSIO AKIO TANAKA	PADRE ANCHIETA - PRÉDIO 2	56	07:50
75253	CASSIO DA SILVA SOUZA	PADRE ANCHIETA - PRÉDIO 2	56	07:50
82480	CASSIO EDUARDO FONSECA	PADRE ANCHIETA - PRÉDIO 2	56	07:50
58013	CASSIO GUILHERME BORGES OLIVEIRA	PADRE ANCHIETA - PRÉDIO 2	56	07:50
61207	CASSIO HENRIQUE CELIS	PADRE ANCHIETA - PRÉDIO 2	56	07:50
77020	CÁSSIO HIDEKI KOGA	PADRE ANCHIETA - PRÉDIO 2	56	07:50
54856	CASSIO JOSE FIRMINO	PADRE ANCHIETA - PRÉDIO 2	56	07:50
62956	CASSIO MAGNO BOA SORTE MAGALHAES	PADRE ANCHIETA - PRÉDIO 2	56	07:50
62284	CASSIO SALLES BUENO	PADRE ANCHIETA - PRÉDIO 2	56	07:50
60534	CASSIO TADEU DE OLIVEIRA	PADRE ANCHIETA - PRÉDIO 2	56	07:50
80284	CASSIO VINICIUS NIERO	PADRE ANCHIETA - PRÉDIO 2	56	07:50
57228	CÁTARINE NASCIMENTO DE BARROS	PADRE ANCHIETA - PRÉDIO 2	56	07:50
80326	CATHARINA ALBUQUERQUE VITOR	PADRE ANCHIETA - PRÉDIO 2	56	07:50
54075	CÁTIA CRISTINA CORRÊA CAMPOS	PADRE ANCHIETA - PRÉDIO 2	56	07:50
74900	CÁTIA RIBEIRO SOUZA	PADRE ANCHIETA - PRÉDIO 2	56	07:50
55306	CAUE SILVA LOPES	PADRE ANCHIETA - PRÉDIO 2	56	07:50
59315	CAYTO RENAN DE OLIVEIRA ROCHA	PADRE ANCHIETA - PRÉDIO 2	56	07:50
72271	CECÍLIA AYAKO TSURUDA	PADRE ANCHIETA - PRÉDIO 2	56	07:50
65588	CECILIA DO NASCIMENTO VIEIRA	PADRE ANCHIETA - PRÉDIO 2	56	07:50
79321	CECÍLIA SILVEIRA SANT ANNA	PADRE ANCHIETA - PRÉDIO 2	56	07:50
52657	CELENE CALHAU PEREIRA	PADRE ANCHIETA - PRÉDIO 2	56	07:50
79189	CELESTINO BERTONHA JUNIOR	PADRE ANCHIETA - PRÉDIO 2	56	07:50
55326	CELI VALQUIRIA DE MOURA PEREIRA	PADRE ANCHIETA - PRÉDIO 2	56	07:50
81248	CÉLIA APARECIDA DA SILVA BARBOSA	PADRE ANCHIETA - PRÉDIO 2	56	07:50
66289	CÉLIA APARECIDA MARTINS SERRA DIAS	PADRE ANCHIETA - PRÉDIO 2	56	07:50
53816	CÉLIA CRISTINA FRANCISCÃO DEFANTE	PADRE ANCHIETA - PRÉDIO 2	56	07:50
79871	CÉLIA DOS ANJOS FREIRE SILVA	PADRE ANCHIETA - PRÉDIO 2	56	07:50
79029	CÉLIA REGINA ARAÚJO LIMA	PADRE ANCHIETA - PRÉDIO 2	56	07:50
55405	CÉLIA REGINA DE DOMINGOS GASPAROTO	PADRE ANCHIETA - PRÉDIO 2	56	07:50
81708	CÉLIA SOUSA DE PAULA	PADRE ANCHIETA - PRÉDIO 2	56	07:50
60318	CELINO RODRIGUES COELHO	PADRE ANCHIETA - PRÉDIO 2	56	07:50
62278	CELIO ROBERTO DE LIMA	PADRE ANCHIETA - PRÉDIO 2	56	07:50
64765	CELSO ANDRADE SILVA JUNIOR	PADRE ANCHIETA - PRÉDIO 2	56	07:50
52573	CELSO ANTONIO DONIZETI BERALDI	PADRE ANCHIETA - PRÉDIO 2	56	07:50
58720	CELSO BANIN JUNIOR	PADRE ANCHIETA - PRÉDIO 2	56	07:50
70352	CELSO CARVALHO DA SILVA	PADRE ANCHIETA - PRÉDIO 2	56	07:50
71343	CELSO CLAUDINO BUENO	PADRE ANCHIETA - PRÉDIO 2	56	07:50
66721	CELSO FELIX DA SILVA	PADRE ANCHIETA - PRÉDIO 2	57	07:50
71609	CELSO HENRIQUE BERBET	PADRE ANCHIETA - PRÉDIO 2	57	07:50
75060	CELSO HENRIQUE GUIMARAES	PADRE ANCHIETA - PRÉDIO 2	57	07:50
76511	CELSO RODRIGO JOÃO	PADRE ANCHIETA - PRÉDIO 2	57	07:50
73524	CELSO SOARES DE BRITO	PADRE ANCHIETA - PRÉDIO 2	57	07:50
56943	CESAR AUGUSTO FERREIRA	PADRE ANCHIETA - PRÉDIO 2	57	07:50
51907	CESAR AUGUSTO MANARA	PADRE ANCHIETA - PRÉDIO 2	57	07:50
50042	CESAR AUGUSTO MANTOVANI	PADRE ANCHIETA - PRÉDIO 2	57	07:50
74940	CÉSAR AUGUSTO SOUZA DE MATOS	PADRE ANCHIETA - PRÉDIO 2	57	07:50
77216	CESAR AUGUSTO VILAS BOAS	PADRE ANCHIETA - PRÉDIO 2	57	07:50
62334	CESAR BORTOLOTTI JUNIOR	PADRE ANCHIETA - PRÉDIO 2	57	07:50
82935	CESAR DA PAZ FERNANDES	PADRE ANCHIETA - PRÉDIO 2	57	07:50
79483	CESAR FERNANDO BLUMER GUASSI	PADRE ANCHIETA - PRÉDIO 2	57	07:50
67121	CÉSAR HENRIQUE DA SILVA SANTOS	PADRE ANCHIETA - PRÉDIO 2	57	07:50
64646	CESAR LEANDRO DELGADO	PADRE ANCHIETA - PRÉDIO 2	57	07:50
76722	CESAR NOGUEIRA MOREIRA	PADRE ANCHIETA - PRÉDIO 2	57	07:50

Página 39 de 215



DAE

Página 40 de 215

73661	CESAR PARO PIAI	PADRE ANCHIETA - PRÉDIO 2	57	07:50
64124	CÉZAR AUGUSTO FINATI	PADRE ANCHIETA - PRÉDIO 2	57	07:50
72905	CHARBELLE GUIMARÃES PEDRO	PADRE ANCHIETA - PRÉDIO 2	57	07:50
66002	CHARLENE CRISTINA TOMAZ POLETTI	PADRE ANCHIETA - PRÉDIO 2	57	07:50
57936	CHARLES AGOSTINHO DA COSTA	PADRE ANCHIETA - PRÉDIO 2	57	07:50
71157	CHARLES BATISTA PEREIRA	PADRE ANCHIETA - PRÉDIO 2	57	07:50
57509	CHARLES DOS SANTOS	PADRE ANCHIETA - PRÉDIO 2	57	07:50
53183	CHARLES HENRIQUE DOS SANTOS DE SOUSA	PADRE ANCHIETA - PRÉDIO 2	57	07:50
76354	CHARLES HENRIQUE LOPES MATIAS	PADRE ANCHIETA - PRÉDIO 2	57	07:50
59746	CHARLES LOPES RODRIGUES	PADRE ANCHIETA - PRÉDIO 2	57	07:50
60573	CHARLES PATUTTA	PADRE ANCHIETA - PRÉDIO 2	57	07:50
56866	CHARLES WILLIAM FRAGOSO DE MEIRA	PADRE ANCHIETA - PRÉDIO 2	57	07:50
80969	CHAYENE NÓBREGA LUIZ DOS SANTOS	PADRE ANCHIETA - PRÉDIO 2	57	07:50
59989	CHIARA MARIA DE FREITAS OLIVEIRA	PADRE ANCHIETA - PRÉDIO 2	57	07:50
82069	CHIARA RABELO CASTELLO	PADRE ANCHIETA - PRÉDIO 2	57	07:50
53676	CHRISTIAN PATRICK CRUZ SILVA	PADRE ANCHIETA - PRÉDIO 2	57	07:50
51312	CHRISTIANE MARINHO PAIVA	PADRE ANCHIETA - PRÉDIO 2	57	07:50
72173	CHRISTIANE POLI FERRAZ	PADRE ANCHIETA - PRÉDIO 2	57	07:50
65407	CHRISTIANE SILVA GONÇALVES	PADRE ANCHIETA - PRÉDIO 2	57	07:50
75130	CHRISTOPHER DE OLIVEIRA SCHIMDT	PADRE ANCHIETA - PRÉDIO 2	57	07:50
59011	CHRISTOPHER RAVENA BONIFACIO	PADRE ANCHIETA - PRÉDIO 2	57	07:50
66738	CIBELE APARECIDA PEREIRA	PADRE ANCHIETA - PRÉDIO 2	57	07:50
78370	CIBELE APARECIDA QUERINO	PADRE ANCHIETA - PRÉDIO 2	57	07:50
80892	CIBELE CRISTINA PIO MONTEIRO	PADRE ANCHIETA - PRÉDIO 2	57	07:50
53074	CIBELE CRYSTIEN DA SILVA PORTO	PADRE ANCHIETA - PRÉDIO 2	57	07:50
65151	CIBELE LIMA DIAS DE ANDRADE	PADRE ANCHIETA - PRÉDIO 2	57	07:50
57481	CIBELE PINHEIRO CORREA	PADRE ANCHIETA - PRÉDIO 2	57	07:50
51717	CICERA ALVES RIBEIRO SPERANZA	PADRE ANCHIETA - PRÉDIO 2	57	07:50
66668	CICERA DOMINGUES DE OLIVEIRA	PADRE ANCHIETA - PRÉDIO 2	57	07:50
57768	CICERA JÉSSICA FERREIRA DE SOUZA	PADRE ANCHIETA - PRÉDIO 2	57	07:50
75762	CICERA JOSEFA DE MELO	PADRE ANCHIETA - PRÉDIO 2	57	07:50
56378	CICERO HENRIQUE DA SILVA	PADRE ANCHIETA - PRÉDIO 2	57	07:50
70976	CICERO PINHEIRO FEITOSA	PADRE ANCHIETA - PRÉDIO 2	57	07:50
68689	CIDALVA SOUZA DA SILVA	PADRE ANCHIETA - PRÉDIO 2	57	07:50
68766	CILENE DE OLIVEIRA	PADRE ANCHIETA - PRÉDIO 2	58	07:50
56545	CILENE REGINA GROSSI	PADRE ANCHIETA - PRÉDIO 2	58	07:50
83187	CILMARA DE CARVALHO ZANICHEL	PADRE ANCHIETA - PRÉDIO 2	58	07:50
79109	CINDHY EVELLYN DOS REIS COSTA	PADRE ANCHIETA - PRÉDIO 2	58	07:50
54797	CINDY STEFFANY DONINI	PADRE ANCHIETA - PRÉDIO 2	58	07:50
75214	CINDYELLEN SGARIBOLDI	PADRE ANCHIETA - PRÉDIO 2	58	07:50
69217	CINTHIA COSTA DO NASCIMENTO	PADRE ANCHIETA - PRÉDIO 2	58	07:50
74049	CINTHIA SERONI	PADRE ANCHIETA - PRÉDIO 2	58	07:50
54670	CINTIA APARECIDA DUARTE	PADRE ANCHIETA - PRÉDIO 2	58	07:50
72412	CINTIA CARINE BANDEIRA PERRONE	PADRE ANCHIETA - PRÉDIO 2	58	07:50
68744	CINTIA CHRISTINA BALESTRIM	PADRE ANCHIETA - PRÉDIO 2	58	07:50
54095	CINTIA CRISTINA VERARDI MACHADO	PADRE ANCHIETA - PRÉDIO 2	58	07:50
52744	CINTIA DANILA CHENACHI DE AMORIM	PADRE ANCHIETA - PRÉDIO 2	58	07:50
58599	CINTIA DE CAMPOS OLIVEIRA	PADRE ANCHIETA - PRÉDIO 2	58	07:50
52256	CINTIA DE LOURDES GONÇALVES PESSAL	PADRE ANCHIETA - PRÉDIO 2	58	07:50
55568	CINTIA DIAS DA SILVA	PADRE ANCHIETA - PRÉDIO 2	58	07:50
54355	CINTIA FERNANDA VITO	PADRE ANCHIETA - PRÉDIO 2	58	07:50
74480	CINTIA GABRIELE DE PAUDA VICENTIN	PADRE ANCHIETA - PRÉDIO 2	58	07:50
77477	CINTIA HELENA VIEIRA	PADRE ANCHIETA - PRÉDIO 2	58	07:50
78459	CINTIA HISAO GUTIERRE	PADRE ANCHIETA - PRÉDIO 2	58	07:50
51054	CINTIA LIMA RAPHAEL	PADRE ANCHIETA - PRÉDIO 2	58	07:50
65625	CINTIA LUCI JORGE	PADRE ANCHIETA - PRÉDIO 2	58	07:50
76337	CINTIA MARIA FERREIRA	PADRE ANCHIETA - PRÉDIO 2	58	07:50
76286	CINTIA MENDES PEREIRA PRADO BORTOLINI	PADRE ANCHIETA - PRÉDIO 2	58	07:50
74378	CINTIA PIAZZA MENDONÇA	PADRE ANCHIETA - PRÉDIO 2	58	07:50
81664	CINTIA RODRIGUES DA SILVA	PADRE ANCHIETA - PRÉDIO 2	58	07:50
71267	CINTIA SIBELI CONSTANTINO MARTINS	PADRE ANCHIETA - PRÉDIO 2	58	07:50
72712	CINTIA SOUZA DOS SANTOS	PADRE ANCHIETA - PRÉDIO 2	58	07:50
51027	CINTIA TATIANE BROLLO DE PAIVA	PADRE ANCHIETA - PRÉDIO 2	58	07:50
62290	CINTIA VAZ DE LIMA	PADRE ANCHIETA - PRÉDIO 2	58	07:50
63342	CINTIA VERONEZE ALEIXO BUENO	PADRE ANCHIETA - PRÉDIO 2	58	07:50
54201	CINTIA YUKIE ONIWA WATARI	PADRE ANCHIETA - PRÉDIO 2	58	07:50
81196	CIRIO FERNANDES ALVES DE LACERDA	PADRE ANCHIETA - PRÉDIO 2	58	07:50
64895	CIRLENE DE FATIMA MASSE BRAVI	PADRE ANCHIETA - PRÉDIO 2	58	07:50
50019	CIRO VIEIRA CUNHA	PADRE ANCHIETA - PRÉDIO 2	58	07:50
74744	CLARA AIDA DE SOUZA MORAES	PADRE ANCHIETA - PRÉDIO 2	58	07:50
55407	CLARA DAYO CARRION	PADRE ANCHIETA - PRÉDIO 2	58	07:50
58618	CLARICE ANDRADE DA SILVA	PADRE ANCHIETA - PRÉDIO 2	58	07:50
68453	CLARICE RODRIGUES FERNANDES DE OLIVEIRA	PADRE ANCHIETA - PRÉDIO 2	58	07:50
74318	CLARISSE HELENA DE MORAIS OSORIO	PADRE ANCHIETA - PRÉDIO 2	58	07:50
70969	CLARYSSA EDUARDA RODRIGUES DA SILVA	PADRE ANCHIETA - PRÉDIO 2	58	07:50
63978	CLAUDEMIR DIAS	PADRE ANCHIETA - PRÉDIO 2	58	07:50
56350	CLAUDEMIR FARIA PAES	PADRE ANCHIETA - PRÉDIO 2	58	07:50
78996	CLAUDENICE MARIA DA SILVA	PADRE ANCHIETA - PRÉDIO 2	58	07:50
68430	CLAUDENICE VIEIRA MAZZO	PADRE ANCHIETA - PRÉDIO 2	58	07:50
76925	CLAUDETTE APARECIDA BARBOSA LUZ	PADRE ANCHIETA - PRÉDIO 2	58	07:50
51285	CLAUDETTE APARECIDA MENDES	PADRE ANCHIETA - PRÉDIO 2	58	07:50
82170	CLAUDIA ALTAVISTA	PADRE ANCHIETA - PRÉDIO 2	58	07:50
64704	CLAUDIA APARECIDA CAROLINA	PADRE ANCHIETA - PRÉDIO 2	58	07:50
73481	CLAUDIA APARECIDA DO NASCIMENTO	PADRE ANCHIETA - PRÉDIO 2	58	07:50

Página 40 de 215



DAE

Página 41 de 215

55668	CLAUDIA BARBOSA DOS SANTOS	PADRE ANCHIETA - PRÉDIO 2	59	07:50
67396	CLAUDIA CANGIANI DURIGON	PADRE ANCHIETA - PRÉDIO 2	59	07:50
71731	CLAUDIA CARVALHO DA SILVA	PADRE ANCHIETA - PRÉDIO 2	59	07:50
71945	CLÁUDIA CASEMIRO VERTUAN	PADRE ANCHIETA - PRÉDIO 2	59	07:50
60220	CLAUDIA CRISTINA GARDINALLI PINTO	PADRE ANCHIETA - PRÉDIO 2	59	07:50
50038	CLAUDIA DE FATIMA NABA	PADRE ANCHIETA - PRÉDIO 2	59	07:50
53803	CLAUDIA DE SOUZA MIRANDA	PADRE ANCHIETA - PRÉDIO 2	59	07:50
52103	CLAUDIA DIAS DE PAULO	PADRE ANCHIETA - PRÉDIO 2	59	07:50
63521	CLAUDIA DO NASCIMENTO PEREIRA	PADRE ANCHIETA - PRÉDIO 2	59	07:50
72151	CLÁUDIA DO PRADO MORISHITA	PADRE ANCHIETA - PRÉDIO 2	59	07:50
60517	CLAUDIA ELISA GONÇALVES	PADRE ANCHIETA - PRÉDIO 2	59	07:50
75672	CLAUDIA FERNANDA DE OLIVEIRA GUEDES	PADRE ANCHIETA - PRÉDIO 2	59	07:50
55089	CLAUDIA FERREIRA DA SILVA MILHARESE	PADRE ANCHIETA - PRÉDIO 2	59	07:50
80658	CLAUDIA GARBATI	PADRE ANCHIETA - PRÉDIO 2	59	07:50
78863	CLAUDIA GRAMORELLI	PADRE ANCHIETA - PRÉDIO 2	59	07:50
79192	CLAUDIA HIROMI SHIHONMATSU	PADRE ANCHIETA - PRÉDIO 2	59	07:50
81580	CLAUDIA MARIA VALETTE NASCIMENTO	PADRE ANCHIETA - PRÉDIO 2	59	07:50
81966	CLAUDIA PARRILLO MARTINS ZAMUR	PADRE ANCHIETA - PRÉDIO 2	59	07:50
73720	CLAUDIA PRADO ABRUZATO	PADRE ANCHIETA - PRÉDIO 2	59	07:50
71636	CLÁUDIA PUGA	PADRE ANCHIETA - PRÉDIO 2	59	07:50
83119	CLAUDIA REGINA BARBOSA	PADRE ANCHIETA - PRÉDIO 2	59	07:50
50090	CLAUDIA REGINA DOS SANTOS	PADRE ANCHIETA - PRÉDIO 2	59	07:50
66238	CLAUDIA REGINA FERNANDES	PADRE ANCHIETA - PRÉDIO 2	59	07:50
64995	CLAUDIA REGINA MENEZES DA SILVA	PADRE ANCHIETA - PRÉDIO 2	59	07:50
74116	CLAUDIA RODRIGUES DO NASCIMENTO RIBEIRO	PADRE ANCHIETA - PRÉDIO 2	59	07:50
59700	CLAUDIA SANTOS RIBEIRO	PADRE ANCHIETA - PRÉDIO 2	59	07:50
62947	CLAUDIA SILVA FERREIRA	PADRE ANCHIETA - PRÉDIO 2	59	07:50
70770	CLÁUDIA SOUZA CASTRO	PADRE ANCHIETA - PRÉDIO 2	59	07:50
61998	CLAUDIA VANESSA RODRIGUES	PADRE ANCHIETA - PRÉDIO 2	59	07:50
56648	CLAUDIA VIEIRA RAMOS	PADRE ANCHIETA - PRÉDIO 2	59	07:50
65586	CLÁUDIA VITÓRIA PEREIRA GIMENEZ	PADRE ANCHIETA - PRÉDIO 2	59	07:50
57761	CLAUDIANA ALBUQUERQUE MARANHÃO	PADRE ANCHIETA - PRÉDIO 2	59	07:50
74753	CLAUDIANA CARDOSO DA SILVA	PADRE ANCHIETA - PRÉDIO 2	59	07:50
70628	CLAUDIANA DE PAULA SANTOS	PADRE ANCHIETA - PRÉDIO 2	59	07:50
59936	CLAUDIANE DA COSTA MELO	PADRE ANCHIETA - PRÉDIO 2	59	07:50
55624	CLAUDIANE DA SILVA SUETT	PADRE ANCHIETA - PRÉDIO 2	59	07:50
76473	CLAUDINEI APARECIDO	PADRE ANCHIETA - PRÉDIO 2	59	07:50
74516	CLAUDINEI APARECIDO BROCANELLO	PADRE ANCHIETA - PRÉDIO 2	59	07:50
81733	CLAUDINEI BROLO	PADRE ANCHIETA - PRÉDIO 2	59	07:50
74108	CLAUDINEI DOS SANTOS TOLEDO	PADRE ANCHIETA - PRÉDIO 2	59	07:50
72900	CLAUDINEI FRANCO JUNIOR	PADRE ANCHIETA - PRÉDIO 2	59	07:50
78741	CLAUDINEI JOSÉ DOS SANTOS	PADRE ANCHIETA - PRÉDIO 2	59	07:50
57654	CLAUDINEI MIGUEL	PADRE ANCHIETA - PRÉDIO 2	59	07:50
71969	CLAUDINEI OLIMPIO RIBEIRO	PADRE ANCHIETA - PRÉDIO 2	59	07:50
64376	CLAUDINEI PROVAZI DE ALMEIDA	PADRE ANCHIETA - PRÉDIO 2	59	07:50
66732	CLAUDINEIA CAMPOS FERREIRA	PADRE ANCHIETA - PRÉDIO 2	59	07:50
50924	CLAUDIO ALEXANDRE GASTALDO	PADRE ANCHIETA - PRÉDIO 2	59	07:50
79430	CLAUDIO ALEXANDRE SOARES DA SILVA	PADRE ANCHIETA - PRÉDIO 2	59	07:50
67160	CLAUDIO ALVES NERI	PADRE ANCHIETA - PRÉDIO 2	59	07:50
79819	CLAUDIO ANTONIO FATTORI JUNIOR	PADRE ANCHIETA - PRÉDIO 2	59	07:50
69527	CLAUDIO APARECIDO DE MACEDO JUNIOR	PADRE ANCHIETA - PRÉDIO 2	60	07:50
73355	CLAUDIO CEZAR DE FRANCO	PADRE ANCHIETA - PRÉDIO 2	60	07:50
59251	CLAUDIO DANIEL CAMARGO HERRERA	PADRE ANCHIETA - PRÉDIO 2	60	07:50
72371	CLAUDIO DO NASCIMENTO DOS SANTOS	PADRE ANCHIETA - PRÉDIO 2	60	07:50
58258	CLAUDIO EDUARDO DE FREITAS DO PRADO	PADRE ANCHIETA - PRÉDIO 2	60	07:50
76849	CLAUDIO GONÇALVES JUNIOR	PADRE ANCHIETA - PRÉDIO 2	60	07:50
69207	CLAUDIO GUSTAVO QUARTAROLI	PADRE ANCHIETA - PRÉDIO 2	60	07:50
81863	CLAUDIO LUCIO DA SILVA JUNIOR	PADRE ANCHIETA - PRÉDIO 2	60	07:50
83025	CLAUDIO PERES	PADRE ANCHIETA - PRÉDIO 2	60	07:50
78582	CLÁUDIO PINHEIRO DOS SANTOS	PADRE ANCHIETA - PRÉDIO 2	60	07:50
50468	CLAUDIO RIBEIRO DA SILVA	PADRE ANCHIETA - PRÉDIO 2	60	07:50
79904	CLAUDIO ROBERTO FORTUNATO	PADRE ANCHIETA - PRÉDIO 2	60	07:50
81092	CLAUDIO ROBERTO SOUSA RAMOS	PADRE ANCHIETA - PRÉDIO 2	60	07:50
55480	CLÁUDIO RODRIGUES DE SOUZA	PADRE ANCHIETA - PRÉDIO 2	60	07:50
60015	CLAUDIO SILVA DE ASSIS	PADRE ANCHIETA - PRÉDIO 2	60	07:50
53079	CLAUDIO SOMAIO ZOÉGA	PADRE ANCHIETA - PRÉDIO 2	60	07:50
81342	CLAUDIO SOUZA SILVA	PADRE ANCHIETA - PRÉDIO 2	60	07:50
81658	CLAUDIO WILLIAN DE LIMA PEREIRA	PADRE ANCHIETA - PRÉDIO 2	60	07:50
50132	CLAUDIONOR FRANCO	PADRE ANCHIETA - PRÉDIO 2	60	07:50
78596	CLAUDIONOR FURGERI JUNIOR	PADRE ANCHIETA - PRÉDIO 2	60	07:50
66866	CLAYTON ALVES LACERDA	PADRE ANCHIETA - PRÉDIO 2	60	07:50
76890	CLAYTON BARBOSA DAMAZIO	PADRE ANCHIETA - PRÉDIO 2	60	07:50
57294	CLAYTON DOS SANTOS PEREIRA	PADRE ANCHIETA - PRÉDIO 2	60	07:50
55614	CLAYTON EDUARDO GOMES DE ABREU	PADRE ANCHIETA - PRÉDIO 2	60	07:50
79490	CLAYTON LUÍS MARTINS DIAS	PADRE ANCHIETA - PRÉDIO 2	60	07:50
82817	CLAYTON NASCIMENTO	PADRE ANCHIETA - PRÉDIO 2	60	07:50
54628	CLAYTON NEVES PINTO	PADRE ANCHIETA - PRÉDIO 2	60	07:50
67626	CLAYTON RICARDO DE LIMA	PADRE ANCHIETA - PRÉDIO 2	60	07:50
53529	CLAYTON TEIXEIRA DA COSTA	PADRE ANCHIETA - PRÉDIO 2	60	07:50
55274	CLAYTON VICENTIN DA SILVA	PADRE ANCHIETA - PRÉDIO 2	60	07:50
72953	CLEBER BATISTA DE OLIVEIRA	PADRE ANCHIETA - PRÉDIO 2	60	07:50
70688	CLEBER CELSO DE LIMA	PADRE ANCHIETA - PRÉDIO 2	60	07:50
61472	CLEBER RODRIGO DOS SANTOS	PADRE ANCHIETA - PRÉDIO 2	60	07:50
70471	CLEBER RODRIGUES ASEVEDO	PADRE ANCHIETA - PRÉDIO 2	60	07:50

Página 41 de 215



DAE

Página 42 de 215

72425	CLEBER SERIGATTO CARVALHO	PADRE ANCHIETA - PRÉDIO 2	60	07:50
77704	CLEBERSON ARAUJO ZANATTO	PADRE ANCHIETA - PRÉDIO 2	60	07:50
74165	CLEBSON EDUARDO SILVA DOS SANTOS	PADRE ANCHIETA - PRÉDIO 2	60	07:50
65905	CLEBSON FLÁVIO DA SILVA	PADRE ANCHIETA - PRÉDIO 2	60	07:50
72515	CLEBSON PAES LIMA	PADRE ANCHIETA - PRÉDIO 2	60	07:50
67830	CLÉCIA SOARES REBOUÇAS SOUSA	PADRE ANCHIETA - PRÉDIO 2	60	07:50
75805	CLECIO CONCEIÇÃO SILVA	PADRE ANCHIETA - PRÉDIO 2	60	07:50
56251	CLEENE DE SOUZA	PADRE ANCHIETA - PRÉDIO 2	60	07:50
59826	CLEIDE APARECIDA DE SOUZA	PADRE ANCHIETA - PRÉDIO 2	60	07:50
77836	CLEIDE BONETTO ROSA	PADRE ANCHIETA - PRÉDIO 2	60	07:50
80118	CLEIDE FERREIRA DE MATOS	PADRE ANCHIETA - PRÉDIO 2	60	07:50
68109	CLEIDE FERREIRA NASCIMENTO	PADRE ANCHIETA - PRÉDIO 2	60	07:50
68172	CLEIDE OLIVEIRA CHAVES	PADRE ANCHIETA - PRÉDIO 2	60	07:50
77269	CLEIDE PEREIRA DE OLIVEIRA	PADRE ANCHIETA - PRÉDIO 2	60	07:50
62523	CLEIDE PEREIRA DOS SANTOS	PADRE ANCHIETA - PRÉDIO 2	60	07:50
66235	CLEIDE RIBEIRO DUQUES DO PRADO	PADRE ANCHIETA - PRÉDIO 2	60	07:50
77980	CLEIDE ROSANGELA TINUM FERREIRA	PADRE ANCHIETA - PRÉDIO 2	61	07:50
69231	CLEIDSON PEREIRA TORRES	PADRE ANCHIETA - PRÉDIO 2	61	07:50
56799	CLEIDY SANTOS SILVA	PADRE ANCHIETA - PRÉDIO 2	61	07:50
77568	CLEIRE APARECIDA CAVALARI FERREIRA	PADRE ANCHIETA - PRÉDIO 2	61	07:50
71107	CLEITON BATISTA SCHIMIT	PADRE ANCHIETA - PRÉDIO 2	61	07:50
65486	CLEITON MANTOVANI GATI	PADRE ANCHIETA - PRÉDIO 2	61	07:50
62995	CLEITON NERIS DE OLIVEIRA	PADRE ANCHIETA - PRÉDIO 2	61	07:50
56141	CLEITON ROBERTO DE ALMEIDA SANTOS	PADRE ANCHIETA - PRÉDIO 2	61	07:50
66911	CLELIA APARECIDA DA SILVA FERREIRA	PADRE ANCHIETA - PRÉDIO 2	61	07:50
64429	CLELIA DA SILVA	PADRE ANCHIETA - PRÉDIO 2	61	07:50
55086	CLEMISON GERALDO TURESSO LOURENÇO PINTO	PADRE ANCHIETA - PRÉDIO 2	61	07:50
59352	CLEOMA DE OLIVEIRA DOS SANTOS	PADRE ANCHIETA - PRÉDIO 2	61	07:50
64810	CLEOMARA DOS SANTOS LIMA	PADRE ANCHIETA - PRÉDIO 2	61	07:50
82516	CLEONICE APARECIDA SILVA	PADRE ANCHIETA - PRÉDIO 2	61	07:50
75006	CLEONICE FELIX RIBEIRO	PADRE ANCHIETA - PRÉDIO 2	61	07:50
75662	CLEONICE ROCHA	PADRE ANCHIETA - PRÉDIO 2	61	07:50
78101	CLEOSMARA NERY ALVES	PADRE ANCHIETA - PRÉDIO 2	61	07:50
68018	CLESIO PINCATO	PADRE ANCHIETA - PRÉDIO 2	61	07:50
63170	CLEUSELI DA SILVA PEDROZA	PADRE ANCHIETA - PRÉDIO 2	61	07:50
75240	CLEVERSON BARBOSA DOS SANTOS SALES	PADRE ANCHIETA - PRÉDIO 2	61	07:50
75911	CLEYTON RENAN DOMINGOS	PADRE ANCHIETA - PRÉDIO 2	61	07:50
78511	CLICIA SILVA MORAIS	PADRE ANCHIETA - PRÉDIO 2	61	07:50
61413	CLIUDIMAR RODRIGUES SOARES OLIVEIRA	PADRE ANCHIETA - PRÉDIO 2	61	07:50
82722	CLODOALDO IZALTINO	PADRE ANCHIETA - PRÉDIO 2	61	07:50
53301	CLODOALDO SANTOS DE ANDRADE	PADRE ANCHIETA - PRÉDIO 2	61	07:50
53191	CLODOALDO XAVIER SOLIANNO	PADRE ANCHIETA - PRÉDIO 2	61	07:50
67169	CONCEIÇÃO IMACULADA CAPOBIANCO	PADRE ANCHIETA - PRÉDIO 2	61	07:50
66398	CONCEIÇÃO SALES TOLEDO PUPO	PADRE ANCHIETA - PRÉDIO 2	61	07:50
82036	CONRADO GUIN	PADRE ANCHIETA - PRÉDIO 2	61	07:50
54080	CONRADO MAUTSCHKE LUCENTE	PADRE ANCHIETA - PRÉDIO 2	61	07:50
66167	CONRADO ORIGUELA BRINHOLI	PADRE ANCHIETA - PRÉDIO 2	61	07:50
74020	COSME HENRIQUE DOS SANTOS LOPES	PADRE ANCHIETA - PRÉDIO 2	61	07:50
78917	CREUSA ROGATO	PADRE ANCHIETA - PRÉDIO 2	61	07:50
57314	CRISLAINE APARECIDA MANIEZZO PISSINI	PADRE ANCHIETA - PRÉDIO 2	61	07:50
81857	CRISLAINE DA SILVA	PADRE ANCHIETA - PRÉDIO 2	61	07:50
64356	CRISLAINE PEREIRA MORAES	PADRE ANCHIETA - PRÉDIO 2	61	07:50
68112	CRISLEI APARECIDA DA SILVA	PADRE ANCHIETA - PRÉDIO 2	61	07:50
79007	CRISTHIAN QUEIROZ DE SOUZA	PADRE ANCHIETA - PRÉDIO 2	61	07:50
82135	CRISTIABEL MARIA DE CASTRO	PADRE ANCHIETA - PRÉDIO 2	61	07:50
51359	CRISTIANA AMARAL BUZATI	PADRE ANCHIETA - PRÉDIO 2	61	07:50
75502	CRISTIANA DA SILVA DELTRINO	PADRE ANCHIETA - PRÉDIO 2	61	07:50
50663	CRISTIANA MARCIA RODRIGUES AFONSO	PADRE ANCHIETA - PRÉDIO 2	61	07:50
74865	CRISTIANA MARIA GRILLO GONÇALVES	PADRE ANCHIETA - PRÉDIO 2	61	07:50
74986	CRISTIANA SILVA DE SOUZA	PADRE ANCHIETA - PRÉDIO 2	61	07:50
79847	CRISTIANE ANDRADE YAMANE	PADRE ANCHIETA - PRÉDIO 2	61	07:50
75931	CRISTIANE APARECIDA ALVES PEREIRA ROSSETTO	PADRE ANCHIETA - PRÉDIO 2	61	07:50
54801	CRISTIANE APARECIDA DE SOUZA	PADRE ANCHIETA - PRÉDIO 2	61	07:50
72418	CRISTIANE APARECIDA DOS SANTOS OLIVEIRA	PADRE ANCHIETA - PRÉDIO 2	61	07:50
80887	CRISTIANE APARECIDA FERREIRA DE MATTOS	PADRE ANCHIETA - PRÉDIO 2	61	07:50
50838	CRISTIANE APARECIDA PORTO ALVES	PADRE ANCHIETA - PRÉDIO 2	61	07:50
81448	CRISTIANE APARECIDA VELOSO	PADRE ANCHIETA - PRÉDIO 2	62	07:50
82864	CRISTIANE BORTOLIN CANDIDO	PADRE ANCHIETA - PRÉDIO 2	62	07:50
79752	CRISTIANE CAMPELO PLENS GRANADOS	PADRE ANCHIETA - PRÉDIO 2	62	07:50
71086	CRISTIANE CARDOSO DA SILVA	PADRE ANCHIETA - PRÉDIO 2	62	07:50
74637	CRISTIANE CELINA DA SILVA	PADRE ANCHIETA - PRÉDIO 2	62	07:50
81651	CRISTIANE CLEY DE SOUSA MONTEIRO	PADRE ANCHIETA - PRÉDIO 2	62	07:50
70522	CRISTIANE DA SILVA ARMESTO	PADRE ANCHIETA - PRÉDIO 2	62	07:50
55734	CRISTIANE DE ARAUJO GIGLIOTTI	PADRE ANCHIETA - PRÉDIO 2	62	07:50
50606	CRISTIANE DE OLIVEIRA LOPES	PADRE ANCHIETA - PRÉDIO 2	62	07:50
83104	CRISTIANE DE SOUZA CARVALHO	PADRE ANCHIETA - PRÉDIO 2	62	07:50
70002	CRISTIANE DINIZ DOS SANTOS	PADRE ANCHIETA - PRÉDIO 2	62	07:50
83281	CRISTIANE DOS SANTOS	PADRE ANCHIETA - PRÉDIO 2	62	07:50
80097	CRISTIANE DURÃES DE AZEVEDO ATTARIAN BARCELLOS	PADRE ANCHIETA - PRÉDIO 2	62	07:50
81316	CRISTIANE FATIMA DE FARIAS	PADRE ANCHIETA - PRÉDIO 2	62	07:50
78494	CRISTIANE FERREIRA LOPES	PADRE ANCHIETA - PRÉDIO 2	62	07:50
78406	CRISTIANE FREITAS DOS SANTOS	PADRE ANCHIETA - PRÉDIO 2	62	07:50
52742	CRISTIANE G DA SILVA	PADRE ANCHIETA - PRÉDIO 2	62	07:50
58830	CRISTIANE GOMES DE OLIVEIRA	PADRE ANCHIETA - PRÉDIO 2	62	07:50

Página 42 de 215



DAE

Página 43 de 215

82984	CRISTIANE GONÇALVES SANTOS	PADRE ANCHIETA - PRÉDIO 2	62	07:50
71891	CRISTIANE IFIGENIA HARTMANN PIMENTA	PADRE ANCHIETA - PRÉDIO 2	62	07:50
61907	CRISTIANE LOPOMO	PADRE ANCHIETA - PRÉDIO 2	62	07:50
71846	CRISTIANE MARTINS GAINO	PADRE ANCHIETA - PRÉDIO 2	62	07:50
61165	CRISTIANE MATEUS AMBRÓSIO	PADRE ANCHIETA - PRÉDIO 2	62	07:50
55959	CRISTIANE MAYUMI MAEDA RIBEIRO	PADRE ANCHIETA - PRÉDIO 2	62	07:50
74984	CRISTIANE PEREIRA DA SILVA	PADRE ANCHIETA - PRÉDIO 2	62	07:50
82648	CRISTIANE RAMOS DOS SANTOS	PADRE ANCHIETA - PRÉDIO 2	62	07:50
64374	CRISTIANE RIBEIRO DOS SANTOS COSTA	PADRE ANCHIETA - PRÉDIO 2	62	07:50
81969	CRISTIANE SIVIDANIS	PADRE ANCHIETA - PRÉDIO 2	62	07:50
70684	CRISTIANE STURARO DE LIMA	PADRE ANCHIETA - PRÉDIO 2	62	07:50
50730	CRISTIANE SUITER	PADRE ANCHIETA - PRÉDIO 2	62	07:50
77110	CRISTIANE TAIS TABOGA	PADRE ANCHIETA - PRÉDIO 2	62	07:50
81877	CRISTIANE TEIXEIRA MARINHO DOS SANTOS	PADRE ANCHIETA - PRÉDIO 2	62	07:50
78084	CRISTIANE THEODORO DE SANTANA BEZERRA	PADRE ANCHIETA - PRÉDIO 2	62	07:50
78926	CRISTIANE TOMAINE	PADRE ANCHIETA - PRÉDIO 2	62	07:50
56954	CRISTIANO ALVES DA PENHA	PADRE ANCHIETA - PRÉDIO 2	62	07:50
68079	CRISTIANO ALVES DOS ANJOS SOUZA	PADRE ANCHIETA - PRÉDIO 2	62	07:50
65548	CRISTIANO BARBOZA DE SOUZA	PADRE ANCHIETA - PRÉDIO 2	62	07:50
57592	CRISTIANO CABRERO CEZAR	PADRE ANCHIETA - PRÉDIO 2	62	07:50
82589	CRISTIANO DA COSTA ALVES	PADRE ANCHIETA - PRÉDIO 2	62	07:50
78864	CRISTIANO DIAS KODAWARA	PADRE ANCHIETA - PRÉDIO 2	62	07:50
66528	CRISTIANO DOS SANTOS ALVES	PADRE ANCHIETA - PRÉDIO 2	62	07:50
70678	CRISTIANO IVO DE ARAUJO	PADRE ANCHIETA - PRÉDIO 2	62	07:50
82512	CRISTIANO JOSE CAETANO	PADRE ANCHIETA - PRÉDIO 2	62	07:50
66617	CRISTIANO LEITEE	PADRE ANCHIETA - PRÉDIO 2	62	07:50
74440	CRISTIANO PEREIRA LEAL	PADRE ANCHIETA - PRÉDIO 2	62	07:50
76421	CRISTIANO VALÉRIO BELLUSSI	PADRE ANCHIETA - PRÉDIO 2	62	07:50
66401	CRISTIANO VIANA VIDAL	PADRE ANCHIETA - PRÉDIO 2	62	07:50
64468	CRISTIANY DE JESUS PEREIRA SILVA	PADRE ANCHIETA - PRÉDIO 2	62	07:50
75494	CRISTIENE RODRIGUES DAS NEVES	PADRE ANCHIETA - PRÉDIO 2	62	07:50
54575	CRISTINA ALEXANDRE DE PAIVA	PADRE ANCHIETA - PRÉDIO 2	62	07:50
59655	CRISTINA ALVES DE LIMA OLIVEIRA	PADRE ANCHIETA - PRÉDIO 2	65	07:50
76841	CRISTINA AUGUSTO FERREIRA	PADRE ANCHIETA - PRÉDIO 2	65	07:50
79870	CRISTINA BRAGA LAPOSY	PADRE ANCHIETA - PRÉDIO 2	65	07:50
81226	CRISTINA DE FATIMA REBELO	PADRE ANCHIETA - PRÉDIO 2	65	07:50
72807	CRISTINA DOS SANTOS SANTANA	PADRE ANCHIETA - PRÉDIO 2	65	07:50
74646	CRISTINA MARTINS DA SILVA	PADRE ANCHIETA - PRÉDIO 2	65	07:50
62238	CRISTINA RAOUL CAMILO	PADRE ANCHIETA - PRÉDIO 2	65	07:50
81012	CRISTINA SANTANA CORREA	PADRE ANCHIETA - PRÉDIO 2	65	07:50
55705	CRISTINA SAYURI HONDA	PADRE ANCHIETA - PRÉDIO 2	65	07:50
72111	CRISTINA VANCATO MARCIANI	PADRE ANCHIETA - PRÉDIO 2	65	07:50
52309	CRISTINA ZERON	PADRE ANCHIETA - PRÉDIO 2	65	07:50
64386	CRISTINE FERNANDES DE FREITAS	PADRE ANCHIETA - PRÉDIO 2	65	07:50
78181	CRISTINE TOMIE BOMEISEL AMADEU	PADRE ANCHIETA - PRÉDIO 2	65	07:50
80341	CRISTINEIA DA SILVA PARANHOS	PADRE ANCHIETA - PRÉDIO 2	65	07:50
61724	CRISTINÉIA GONÇALVES DA SILVA LOPES	PADRE ANCHIETA - PRÉDIO 2	65	07:50
79831	CRYCIA MIRELLE DOS SANTOS TEIXEIRA	PADRE ANCHIETA - PRÉDIO 2	65	07:50
83036	CYNTHIA AUGUSTA ANDRADE RIBEIRO	PADRE ANCHIETA - PRÉDIO 2	65	07:50
69995	CYNTIA MARQUES DE SOUZA ANTONIO	PADRE ANCHIETA - PRÉDIO 2	65	07:50
71993	CYNTIA RAQUEL PAVAN FEDERIGI	PADRE ANCHIETA - PRÉDIO 2	65	07:50
53450	DAFFNE LISANDRA DE SOUZA ADOLFO COTARELLI	PADRE ANCHIETA - PRÉDIO 2	65	07:50
62089	DAGMAR RIBEIRO IMIDIO PAVAN	PADRE ANCHIETA - PRÉDIO 2	65	07:50
73357	DAIANA ANDRADE SIQUEIRA	PADRE ANCHIETA - PRÉDIO 2	65	07:50
50980	DAIANA APARECIDA SILVA BORSARI	PADRE ANCHIETA - PRÉDIO 2	65	07:50
66914	DAIANA BIRAL	PADRE ANCHIETA - PRÉDIO 2	65	07:50
79896	DAIANA LOPES DA SILVA VIEIRA	PADRE ANCHIETA - PRÉDIO 2	65	07:50
58077	DAIANA MONTEIRO DA SILVA	PADRE ANCHIETA - PRÉDIO 2	65	07:50
51609	DAIANA NUNES DE PAIVA	PADRE ANCHIETA - PRÉDIO 2	65	07:50
59947	DAIANA SANTOS DA CONCEIÇÃO PAGANATTO	PADRE ANCHIETA - PRÉDIO 2	65	07:50
71671	DAIANA THEREZA MANZINI CAO	PADRE ANCHIETA - PRÉDIO 2	65	07:50
78714	DAIANE ANDRADE DE OLIVEIRA	PADRE ANCHIETA - PRÉDIO 2	65	07:50
76952	DAIANE ANTUNES PESSOA	PADRE ANCHIETA - PRÉDIO 2	65	07:50
81707	DAIANE APARECIDA DA SILVA	PADRE ANCHIETA - PRÉDIO 2	65	07:50
65177	DAIANE APARECIDA DOS SANTOS BARBOSA	PADRE ANCHIETA - PRÉDIO 2	65	07:50
51050	DAIANE APARECIDA DOS SANTOS MANTOVANI	PADRE ANCHIETA - PRÉDIO 2	65	07:50
65506	DAIANE APARECIDA VIEIRA RIOS	PADRE ANCHIETA - PRÉDIO 2	65	07:50
66298	DAIANE BAPTISTA DE OLIVEIRA	PADRE ANCHIETA - PRÉDIO 2	65	07:50
65289	DAIANE CAMPOS DA SILVA JACOB	PADRE ANCHIETA - PRÉDIO 2	65	07:50
60794	DAIANE CAROLINE MACHADO DE VASCONCELOS	PADRE ANCHIETA - PRÉDIO 2	65	07:50
65852	DAIANE CRISTINA CHAGAS	PADRE ANCHIETA - PRÉDIO 2	65	07:50
77093	DAIANE CRISTINA DA SILVA	PADRE ANCHIETA - PRÉDIO 2	65	07:50
50871	DAIANE CRISTINA PAGANATTO DE MELO	PADRE ANCHIETA - PRÉDIO 2	65	07:50
51299	DAIANE CRISTINE DE OLIVEIRA MANZO	PADRE ANCHIETA - PRÉDIO 2	65	07:50
76007	DAIANE DA SILVA ANDRADE	PADRE ANCHIETA - PRÉDIO 2	65	07:50
81232	DAIANE DE MORAES DOURADO	PADRE ANCHIETA - PRÉDIO 2	65	07:50
80322	DAIANE DE SOUZA	PADRE ANCHIETA - PRÉDIO 2	65	07:50
61774	DAIANE FERNANDA DE MORAES SILVA	PADRE ANCHIETA - PRÉDIO 2	65	07:50
65346	DAIANE GRACE CAMARGO VILA	PADRE ANCHIETA - PRÉDIO 2	65	07:50
56172	DAIANE INGRID FRIGIERI DA SILVA	PADRE ANCHIETA - PRÉDIO 2	65	07:50
50683	DAIANE KATE GARCIA VIEIRA	PADRE ANCHIETA - PRÉDIO 2	65	07:50
54603	DAIANE KELLER DE OLIVEIRA SOUZA	PADRE ANCHIETA - PRÉDIO 2	65	07:50
73914	DAIANE LIMA SOARES	PADRE ANCHIETA - PRÉDIO 2	65	07:50
69782	DAIANE LUCIA DE OLIVEIRA MARTINS	PADRE ANCHIETA - PRÉDIO 2	65	07:50

Página 43 de 215



DAE

Página 44 de 215

64445	DAIANE MARCONDES DOS SANTOS	PADRE ANCHIETA - PRÉDIO 2	65	07:50
52046	DAIANE MARTINS SANTANA	PADRE ANCHIETA - PRÉDIO 2	65	07:50
81925	DAIANE MORAIS CLAUS	PADRE ANCHIETA - PRÉDIO 2	65	07:50
57129	DAIANE OLIVEIRA HENRIQUE	PADRE ANCHIETA - PRÉDIO 2	65	07:50
53619	DAIANE PEREIRA LISBOA DE LUCENA	PADRE ANCHIETA - PRÉDIO 2	65	07:50
63415	DAIANE POSSIDÔNIO COSTA	PADRE ANCHIETA - PRÉDIO 2	65	07:50
75401	DAIANE RODRIGUES CARNEIRO	PADRE ANCHIETA - PRÉDIO 2	65	07:50
50231	DAIANE SANAÉ TANAKA	PADRE ANCHIETA - PRÉDIO 2	65	07:50
50965	DAIANE SILVA BARBALHO	PADRE ANCHIETA - PRÉDIO 2	65	07:50
61070	DAIANE SOLDI RESENDE	PADRE ANCHIETA - PRÉDIO 2	65	07:50
72404	DAIANY CRISTINE BEZERRA DE OLIVEIRA	PADRE ANCHIETA - PRÉDIO 2	65	07:50
60564	DAIANY PEREIRA DE SOUSA SANTOS	PADRE ANCHIETA - PRÉDIO 2	65	07:50
65400	DAIARA ALINE SANTOS DE OLIVEIRA	PADRE ANCHIETA - PRÉDIO 2	66	07:50
68409	DAIARA ROCHA DA SILVA SOARES OLIMPIO	PADRE ANCHIETA - PRÉDIO 2	66	07:50
70220	DAILANE DE JESUS SANTOS	PADRE ANCHIETA - PRÉDIO 2	66	07:50
52622	DAINA CRISTINA DE ANDRADE LISBOA	PADRE ANCHIETA - PRÉDIO 2	66	07:50
73183	DAISY MARIA DE OLIVEIRA	PADRE ANCHIETA - PRÉDIO 2	66	07:50
75190	DALBERTO MACHADO JÚNIOR	PADRE ANCHIETA - PRÉDIO 2	66	07:50
78328	DALCIR DA SILVA PEREIRA	PADRE ANCHIETA - PRÉDIO 2	66	07:50
80678	DÁLILA APARECIDA DOS SANTOS CALADO	PADRE ANCHIETA - PRÉDIO 2	66	07:50
67609	DALVA CRISTINA FERREIRA DE SOUZA	PADRE ANCHIETA - PRÉDIO 2	66	07:50
77389	DALVANES DA SILVA MENDES	PADRE ANCHIETA - PRÉDIO 2	66	07:50
71119	DAMARIS DE JESUS MESQUITA BATISTA	PADRE ANCHIETA - PRÉDIO 2	66	07:50
72753	DAMIANE CRISTINA FERREIRA DOS SANTOS	PADRE ANCHIETA - PRÉDIO 2	66	07:50
80694	DAMIARA NOGUEIRA SANTOS	PADRE ANCHIETA - PRÉDIO 2	66	07:50
78482	DANIEL ACACIO SANTOS	PADRE ANCHIETA - PRÉDIO 2	66	07:50
56365	DANIEL AUGUSTO DOS REIS DE MORAES	PADRE ANCHIETA - PRÉDIO 2	66	07:50
81418	DANIEL BONFARDINI	PADRE ANCHIETA - PRÉDIO 2	66	07:50
63852	DANIEL BUSATO AMBROSIO	PADRE ANCHIETA - PRÉDIO 2	66	07:50
75759	DANIEL CANDIDO DO NASCIMENTO NETO	PADRE ANCHIETA - PRÉDIO 2	66	07:50
66859	DANIEL CLAUDINO	PADRE ANCHIETA - PRÉDIO 2	66	07:50
51279	DANIEL CORDEIRO DE SOUZA	PADRE ANCHIETA - PRÉDIO 2	66	07:50
75740	DANIEL DA SILVA CAMARGO	PADRE ANCHIETA - PRÉDIO 2	66	07:50
80796	DANIEL DE JESUS OLIVEIRA	PADRE ANCHIETA - PRÉDIO 2	66	07:50
56578	DANIEL DE OLIVEIRA	PADRE ANCHIETA - PRÉDIO 2	66	07:50
60774	DANIEL DE PAULA AMARAL	PADRE ANCHIETA - PRÉDIO 2	66	07:50
65154	DANIEL DOMINICALI	PADRE ANCHIETA - PRÉDIO 2	66	07:50
64943	DANIEL DOS SANTOS ALVES	PADRE ANCHIETA - PRÉDIO 2	66	07:50
64848	DANIEL DOUGLAS DE BRITO DA SILVA	PADRE ANCHIETA - PRÉDIO 2	66	07:50
72745	DANIEL FERRAZ DO PRADO	PADRE ANCHIETA - PRÉDIO 2	66	07:50
71272	DANIEL FERREIRA LEONE	PADRE ANCHIETA - PRÉDIO 2	66	07:50
69218	DANIEL FERREIRA LIMA	PADRE ANCHIETA - PRÉDIO 2	66	07:50
68698	DANIEL FLORÊNCIO SILVA	PADRE ANCHIETA - PRÉDIO 2	66	07:50
75413	DANIEL FRANCISCATTO	PADRE ANCHIETA - PRÉDIO 2	66	07:50
81127	DANIEL FRENHI	PADRE ANCHIETA - PRÉDIO 2	66	07:50
82076	DANIEL GABRIEL PEREIRA SOUZA LOPES	PADRE ANCHIETA - PRÉDIO 2	66	07:50
61685	DANIEL GERVILLA ROSA	PADRE ANCHIETA - PRÉDIO 2	66	07:50
75019	DANIEL HENRIQUE CARVALHARES	PADRE ANCHIETA - PRÉDIO 2	66	07:50
66992	DANIEL IGOR DOS REIS	PADRE ANCHIETA - PRÉDIO 2	66	07:50
81272	DANIEL JOSÉ DA SILVA	PADRE ANCHIETA - PRÉDIO 2	66	07:50
73265	DANIEL JOSE DOS ANJOS PEREIRA	PADRE ANCHIETA - PRÉDIO 2	66	07:50
61821	DANIEL KODA DIAS	PADRE ANCHIETA - PRÉDIO 2	66	07:50
75564	DANIEL KWANG HO LEE	PADRE ANCHIETA - PRÉDIO 2	66	07:50
71130	DANIEL LEME GAVIGLIA	PADRE ANCHIETA - PRÉDIO 2	66	07:50
66100	DANIEL LOPES GENNARI	PADRE ANCHIETA - PRÉDIO 2	66	07:50
54943	DANIEL MENDES DE CARVALHO	PADRE ANCHIETA - PRÉDIO 2	66	07:50
58495	DANIEL MENDES DE LIMA	PADRE ANCHIETA - PRÉDIO 2	66	07:50
74388	DANIEL MITIO MORI	PADRE ANCHIETA - PRÉDIO 2	66	07:50
63697	DANIEL MOACIR BIGARDI	PADRE ANCHIETA - PRÉDIO 2	66	07:50
82969	DANIEL MUNIZ	PADRE ANCHIETA - PRÉDIO 2	66	07:50
78389	DANIEL NICÓTRA RAMOS	PADRE ANCHIETA - PRÉDIO 2	66	07:50
82391	DANIEL PAULA DA COSTA	PADRE ANCHIETA - PRÉDIO 2	66	07:50
58861	DANIEL PEREIRA HONORIO	PADRE ANCHIETA - PRÉDIO 2	67	07:50
51331	DANIEL PEREIRA RODRIGUES	PADRE ANCHIETA - PRÉDIO 2	67	07:50
59994	DANIEL PEREIRA SIGOLI	PADRE ANCHIETA - PRÉDIO 2	67	07:50
76867	DANIEL PETRONILIO DA SILVA	PADRE ANCHIETA - PRÉDIO 2	67	07:50
50895	DANIEL QUINTINO DE ALMEIDA	PADRE ANCHIETA - PRÉDIO 2	67	07:50
76505	DANIEL RAMOS BRAGA	PADRE ANCHIETA - PRÉDIO 2	67	07:50
57467	DANIEL RAMOS CORDEIRO	PADRE ANCHIETA - PRÉDIO 2	67	07:50
80307	DANIEL REDLING ANNUNCIATO	PADRE ANCHIETA - PRÉDIO 2	67	07:50
53764	DANIEL RICARDO MOREIRA RUFINO	PADRE ANCHIETA - PRÉDIO 2	67	07:50
78077	DANIEL RISSATO FREIRE DE CARVALHO	PADRE ANCHIETA - PRÉDIO 2	67	07:50
76568	DANIEL RODRIGUES DE SOUZA	PADRE ANCHIETA - PRÉDIO 2	67	07:50
78281	DANIEL SALVATI PIROZZI	PADRE ANCHIETA - PRÉDIO 2	67	07:50
50110	DANIEL SANTOS DA SILVA	PADRE ANCHIETA - PRÉDIO 2	67	07:50
80086	DANIEL SILVA SOARES	PADRE ANCHIETA - PRÉDIO 2	67	07:50
57290	DANIELA AFONSO MATSUDA	PADRE ANCHIETA - PRÉDIO 2	67	07:50
73339	DANIELA ALCALDE DE ALMEIDA	PADRE ANCHIETA - PRÉDIO 2	67	07:50
82080	DANIELA ALVES DA SILVA	PADRE ANCHIETA - PRÉDIO 2	67	07:50
56459	DANIELA APARECIDA CAETANO	PADRE ANCHIETA - PRÉDIO 2	67	07:50
82019	DANIELA APARECIDA DEL VECCHIOU DE LIMA	PADRE ANCHIETA - PRÉDIO 2	67	07:50
74355	DANIELA APARECIDA MOLINARI	PADRE ANCHIETA - PRÉDIO 2	67	07:50
67958	DANIELA BARBOSA GONÇALVES	PADRE ANCHIETA - PRÉDIO 2	67	07:50
71206	DANIELA BUFF MOREIRA	PADRE ANCHIETA - PRÉDIO 2	67	07:50

Página 44 de 215



DAE

Página 45 de 215

66182	DANIELA CANGUSSU MOREIRA	PADRE ANCHIETA - PRÉDIO 2	67	07:50
59885	DANIELA CAPELLASSO BASTOS	PADRE ANCHIETA - PRÉDIO 2	67	07:50
51479	DANIELA CARVALHO ANDRADE	PADRE ANCHIETA - PRÉDIO 2	67	07:50
54297	DANIELA CRISTIANE APLINÁRIO PÓVOA	PADRE ANCHIETA - PRÉDIO 2	67	07:50
72984	DANIELA CRISTINA ADAMI	PADRE ANCHIETA - PRÉDIO 2	67	07:50
60596	DANIELA CRISTINA DE ABREU	PADRE ANCHIETA - PRÉDIO 2	67	07:50
80152	DANIELA CRISTINA GIROTTO DA SILVA	PADRE ANCHIETA - PRÉDIO 2	67	07:50
75779	DANIELA DA COSTA ALVES	PADRE ANCHIETA - PRÉDIO 2	67	07:50
76910	DANIELA DA SILVA LIMA	PADRE ANCHIETA - PRÉDIO 2	67	07:50
65147	DANIELA DE FÁTIMA M BARROCO LISAIUSKIUTE LESSA	PADRE ANCHIETA - PRÉDIO 2	67	07:50
66579	DANIELA DE SOUZA QUIRINO	PADRE ANCHIETA - PRÉDIO 2	67	07:50
69208	DANIELA ERRERIAS TRIVELONI	PADRE ANCHIETA - PRÉDIO 2	67	07:50
72597	DANIELA FERREIRA DE FRANÇA	PADRE ANCHIETA - PRÉDIO 2	67	07:50
68210	DANIELA FONSECA CARDOSO SILVA	PADRE ANCHIETA - PRÉDIO 2	67	07:50
79087	DANIELA GIARETTA FACCHINA	PADRE ANCHIETA - PRÉDIO 2	67	07:50
79881	DANIELA GOMES FONSECA NASCIMENTO	PADRE ANCHIETA - PRÉDIO 2	67	07:50
51743	DANIELA GRISOTTO LOPES	PADRE ANCHIETA - PRÉDIO 2	67	07:50
58473	DANIELA GUINEZA AVELLAR	PADRE ANCHIETA - PRÉDIO 2	67	07:50
67467	DANIELA KATHLEEN DE ASSIS	PADRE ANCHIETA - PRÉDIO 2	67	07:50
76393	DANIELA LAZARINI	PADRE ANCHIETA - PRÉDIO 2	67	07:50
65009	DANIELA MARQUES BARRETO	PADRE ANCHIETA - PRÉDIO 2	67	07:50
77906	DANIELA MATHION MALPAGA	PADRE ANCHIETA - PRÉDIO 2	67	07:50
80458	DANIELA MORAES FREITAS	PADRE ANCHIETA - PRÉDIO 2	67	07:50
78057	DANIELA NOGUEIRA	PADRE ANCHIETA - PRÉDIO 2	67	07:50
56317	DANIELA OKURA	PADRE ANCHIETA - PRÉDIO 2	67	07:50
67268	DANIELA OLICÉRIO SILVA	PADRE ANCHIETA - PRÉDIO 2	67	07:50
69439	DANIELA PAULA BARUTA	PADRE ANCHIETA - PRÉDIO 2	67	07:50
78610	DANIELA PEREIRA SATIRO	PADRE ANCHIETA - PRÉDIO 2	67	07:50
72311	DANIELA REGINA DOS SANTOS	PADRE ANCHIETA - PRÉDIO 2	68	07:50
80812	DANIELA RICCETTO MASSAGARDI	PADRE ANCHIETA - PRÉDIO 2	68	07:50
58531	DANIELA SANT ANNA DIAS DOS SANTOS	PADRE ANCHIETA - PRÉDIO 2	68	07:50
82111	DANIELA SOUZA DE ALMEIDA	PADRE ANCHIETA - PRÉDIO 2	68	07:50
57197	DANIELA VIEIRA DO AMARAL	PADRE ANCHIETA - PRÉDIO 2	68	07:50
53175	DANIELE ALCANTARA DE ALMEIDA CORRÊA	PADRE ANCHIETA - PRÉDIO 2	68	07:50
71503	DANIELE ALVES LIRA	PADRE ANCHIETA - PRÉDIO 2	68	07:50
67601	DANIELE AMABILE DE OLIVEIRA CHRISTOFANO	PADRE ANCHIETA - PRÉDIO 2	68	07:50
56643	DANIELE ANDRADE DA CRUZ	PADRE ANCHIETA - PRÉDIO 2	68	07:50
57638	DANIELE ANTUNES DA ROSA	PADRE ANCHIETA - PRÉDIO 2	68	07:50
74298	DANIELE APARECIDA ALVES DE OLIVEIRA	PADRE ANCHIETA - PRÉDIO 2	68	07:50
72460	DANIELE APARECIDA CUNHA MELO	PADRE ANCHIETA - PRÉDIO 2	68	07:50
56275	DANIELE APARECIDA DA SILVA	PADRE ANCHIETA - PRÉDIO 2	68	07:50
56420	DANIELE APARECIDA DE CARVALHO SILVA	PADRE ANCHIETA - PRÉDIO 2	68	07:50
51392	DANIELE APARECIDA STOQUE	PADRE ANCHIETA - PRÉDIO 2	68	07:50
78713	DANIELE ARAUJO OLIVEIRA CAMPOS	PADRE ANCHIETA - PRÉDIO 2	68	07:50
73225	DANIELE ARRUDA MARQUES LOBATO	PADRE ANCHIETA - PRÉDIO 2	68	07:50
58345	DANIELE CRISTIANE PINTO DE TOLEDO RIVAS	PADRE ANCHIETA - PRÉDIO 2	68	07:50
55121	DANIELE CRISTINA AGUIAR LOPES	PADRE ANCHIETA - PRÉDIO 2	68	07:50
56620	DANIELE CRISTINA ALVES DE SOUZA	PADRE ANCHIETA - PRÉDIO 2	68	07:50
64668	DANIELE CRISTINA DE SOUZA	PADRE ANCHIETA - PRÉDIO 2	68	07:50
83034	DANIELE CRISTINA FIDELIS DE LIMA	PADRE ANCHIETA - PRÉDIO 2	68	07:50
66186	DANIELE DA CONCEIÇÃO SOUZA	PADRE ANCHIETA - PRÉDIO 2	68	07:50
67132	DANIELE DA SILVA NEVES	PADRE ANCHIETA - PRÉDIO 2	68	07:50
68148	DANIELE DAROS FERNANDES	PADRE ANCHIETA - PRÉDIO 2	68	07:50
74754	DANIELE DE CAMARGO	PADRE ANCHIETA - PRÉDIO 2	68	07:50
74481	DANIELE DE MACEDO CARDOSO	PADRE ANCHIETA - PRÉDIO 2	68	07:50
53808	DANIELE DE MIRANDA FERREIRA	PADRE ANCHIETA - PRÉDIO 2	68	07:50
57870	DANIELE DE SOUSA ARAUJO	PADRE ANCHIETA - PRÉDIO 2	68	07:50
65035	DANIELE DE SOUZA DIAS	PADRE ANCHIETA - PRÉDIO 2	68	07:50
52116	DANIELE DE SOUZA LIMA	PADRE ANCHIETA - PRÉDIO 2	68	07:50
66693	DANIELE DIAS DA SILVA RAMOS	PADRE ANCHIETA - PRÉDIO 2	68	07:50
53087	DANIELE FERREIRA RIALTO	PADRE ANCHIETA - PRÉDIO 2	68	07:50
57189	DANIELE GUEDES DE OLIVEIRA	PADRE ANCHIETA - PRÉDIO 2	68	07:50
79218	DANIELE HENRIQUE PRIMO	PADRE ANCHIETA - PRÉDIO 2	68	07:50
59217	DANIELE HESPANHOLETTO	PADRE ANCHIETA - PRÉDIO 2	68	07:50
72015	DANIELE JARDIM NUNES	PADRE ANCHIETA - PRÉDIO 2	68	07:50
83229	DANIELE LINS BRITO	PADRE ANCHIETA - PRÉDIO 2	68	07:50
78849	DANIELE MACHADO	PADRE ANCHIETA - PRÉDIO 2	68	07:50
76366	DANIELE MANZINI ALEXANDRE	PADRE ANCHIETA - PRÉDIO 2	68	07:50
79728	DANIELE MARIA DA SILVA	PADRE ANCHIETA - PRÉDIO 2	68	07:50
65306	DANIELE PERPETUA DE OLIVEIRA PARRA	PADRE ANCHIETA - PRÉDIO 2	68	07:50
61390	DANIELE PRISCILA ROMANOV REIS	PADRE ANCHIETA - PRÉDIO 2	68	07:50
70818	DANIELE RIBEIRO CAMPOS BRANDAO	PADRE ANCHIETA - PRÉDIO 2	68	07:50
52105	DANIELE SATIM RODRIGUES	PADRE ANCHIETA - PRÉDIO 2	68	07:50
81634	DANIELE SOARES MASSUCATO	PADRE ANCHIETA - PRÉDIO 2	68	07:50
72011	DANIELE TIEMI DE ALMEIDA	PADRE ANCHIETA - PRÉDIO 2	68	07:50
74282	DANIELI BOLDANI ZAMPIERI	PADRE ANCHIETA - PRÉDIO 2	68	07:50
61490	DANIELI DA SILVA PINTO	PADRE ANCHIETA - PRÉDIO 2	69	07:50
52763	DANIELI MARÇAL CARDOSO SOUZA	PADRE ANCHIETA - PRÉDIO 2	69	07:50
80088	DANIELLA DOMINGUES DA SILVA	PADRE ANCHIETA - PRÉDIO 2	69	07:50
59722	DANIELLA ELISABETH DA FONSECA	PADRE ANCHIETA - PRÉDIO 2	69	07:50
73715	DANIELLA TOMANIK PULEGHINI	PADRE ANCHIETA - PRÉDIO 2	69	07:50
60877	DANIELLE BEATRIZ HOTOVY CARDOSO	PADRE ANCHIETA - PRÉDIO 2	69	07:50
78048	DANIELLE BRAGA	PADRE ANCHIETA - PRÉDIO 2	69	07:50
64095	DANIELLE CACILDA FAGUNDES DAMÁSIO	PADRE ANCHIETA - PRÉDIO 2	69	07:50

Página 45 de 215



DAE

Página 46 de 215

52631	DANIELLE FRANCIS UCHOAS SOARES	PADRE ANCHIETA - PRÉDIO 2	69	07:50
65394	DANIELLE LORENCETTO	PADRE ANCHIETA - PRÉDIO 2	69	07:50
59481	DANIELLE PAOLA FERREIRA	PADRE ANCHIETA - PRÉDIO 2	69	07:50
81106	DANIELLE SILVA DA ROCHA	PADRE ANCHIETA - PRÉDIO 2	69	07:50
56099	DANIELLY FERNANDES DE BARROS	PADRE ANCHIETA - PRÉDIO 2	69	07:50
68900	DANILLO DE OLIVEIRA GOMES	PADRE ANCHIETA - PRÉDIO 2	69	07:50
82133	DANILO APARECIDO BRAZ	PADRE ANCHIETA - PRÉDIO 2	69	07:50
61534	DANILO CESAR PEREIRA	PADRE ANCHIETA - PRÉDIO 2	69	07:50
56416	DANILO CODOGNO CLAUDINO PEDROSO	PADRE ANCHIETA - PRÉDIO 2	69	07:50
57843	DANILO DE BRITO SANTOS	PADRE ANCHIETA - PRÉDIO 2	69	07:50
78745	DANILO DE SOUZA OLIVEIRA	PADRE ANCHIETA - PRÉDIO 2	69	07:50
73005	DANILO DOS SANTOS	PADRE ANCHIETA - PRÉDIO 2	69	07:50
59309	DANILO DOS SANTOS BURISSO	PADRE ANCHIETA - PRÉDIO 2	69	07:50
67256	DANILO FÁBIO DOS SANTOS	PADRE ANCHIETA - PRÉDIO 2	69	07:50
77625	DANILO FELIPE BARBOSA DE ARAUJO	PADRE ANCHIETA - PRÉDIO 2	69	07:50
68398	DANILO FERNANDO GRELLA SANTOS	PADRE ANCHIETA - PRÉDIO 2	69	07:50
80760	DANILO FERREIRA RAMOS	PADRE ANCHIETA - PRÉDIO 2	69	07:50
72895	DANILO JOSÉ CAUM	PADRE ANCHIETA - PRÉDIO 2	69	07:50
69777	DANILO LESSA ALVES	PADRE ANCHIETA - PRÉDIO 2	69	07:50
65932	DANILO LIMA DE OLIVEIRA	PADRE ANCHIETA - PRÉDIO 2	69	07:50
67242	DANILO MACEDO	PADRE ANCHIETA - PRÉDIO 2	69	07:50
65046	DANILO MARTINELLI DE AZEVEDO	PADRE ANCHIETA - PRÉDIO 2	69	07:50
54684	DANILO MARTINS SILVA	PADRE ANCHIETA - PRÉDIO 2	69	07:50
75767	DANILO MELO SANTOS	PADRE ANCHIETA - PRÉDIO 2	69	07:50
77687	DANILO OCAMPO FERREIRA	PADRE ANCHIETA - PRÉDIO 2	69	07:50
67078	DANILO OLIVEIRA PACHECO	PADRE ANCHIETA - PRÉDIO 2	69	07:50
73319	DANILO PEREIRA DO CARMO	PADRE ANCHIETA - PRÉDIO 2	69	07:50
79299	DANILO PIRES MARSAL	PADRE ANCHIETA - PRÉDIO 2	69	07:50
80850	DANILO PIZATO MARQUES	PADRE ANCHIETA - PRÉDIO 2	69	07:50
73496	DANILO RECCHIA SILVA	PADRE ANCHIETA - PRÉDIO 2	69	07:50
67069	DANILO REIS SILVA	PADRE ANCHIETA - PRÉDIO 2	69	07:50
70259	DANILO RICARDO DEL GELMO	PADRE ANCHIETA - PRÉDIO 2	69	07:50
65590	DANILO ROBERTO RIBEIRO	PADRE ANCHIETA - PRÉDIO 2	69	07:50
67759	DANILO SCHIASSI PEREIRA	PADRE ANCHIETA - PRÉDIO 2	69	07:50
79244	DANILO SHINDI OSHIRO	PADRE ANCHIETA - PRÉDIO 2	69	07:50
66573	DANILO SMANHOTO KROLL	PADRE ANCHIETA - PRÉDIO 2	69	07:50
57011	DANINE CRISTIANE PEREIRA DOS SANTOS	PADRE ANCHIETA - PRÉDIO 2	69	07:50
82247	DANNER WATILA DE CARVALHO	PADRE ANCHIETA - PRÉDIO 2	69	07:50
75404	DANNYARA JESSYCA NOBRE SANTOS	PADRE ANCHIETA - PRÉDIO 2	69	07:50
61906	DANYELLE DE ARAÚJO CHAVES	PADRE ANCHIETA - PRÉDIO 2	69	07:50
56029	DAPHNE MARQUES RIBEIRO	PADRE ANCHIETA - PRÉDIO 2	69	07:50
59007	DARAH CRISTINA PRAXEDES SANTOS	PADRE ANCHIETA - PRÉDIO 2	69	07:50
81763	DARCI ALVES GONZAGA	PADRE ANCHIETA - PRÉDIO 2	70	07:50
68815	DARCI FERREIRA DA SILVA	PADRE ANCHIETA - PRÉDIO 2	70	07:50
59796	DÁRCIO REBECH SIMOES	PADRE ANCHIETA - PRÉDIO 2	70	07:50
51826	DARIO AUGUSTO MORAES	PADRE ANCHIETA - PRÉDIO 2	70	07:50
50210	DARIO FERREIRA DE MELO	PADRE ANCHIETA - PRÉDIO 2	70	07:50
66221	DARLEI JOÃO ZATTI	PADRE ANCHIETA - PRÉDIO 2	70	07:50
60474	DARLENE SOUZA AMARAL	PADRE ANCHIETA - PRÉDIO 2	70	07:50
80674	DARLEY AMARO DOS SANTOS SIMÕES	PADRE ANCHIETA - PRÉDIO 2	70	07:50
69633	DARYLHIAN CASSIA DE PAULA	PADRE ANCHIETA - PRÉDIO 2	70	07:50
79918	DASY FERREIRA DOS SANTOS	PADRE ANCHIETA - PRÉDIO 2	70	07:50
80221	DAUSILEI TEIXEIRA	PADRE ANCHIETA - PRÉDIO 2	70	07:50
67537	DAVI DOS ANJOS RODRIGUES PEREIRA	PADRE ANCHIETA - PRÉDIO 2	70	07:50
56398	DAVI DOS SANTOS SOARES	PADRE ANCHIETA - PRÉDIO 2	70	07:50
61737	DAVI EDUARDO DE ARMAS	PADRE ANCHIETA - PRÉDIO 2	70	07:50
71798	DAVI HENRIQUE DE ALMEIDA	PADRE ANCHIETA - PRÉDIO 2	70	07:50
72413	DAVI HENRIQUE DE LIMA	PADRE ANCHIETA - PRÉDIO 2	70	07:50
58462	DAVI MARTINS	PADRE ANCHIETA - PRÉDIO 2	70	07:50
75088	DAVI NASCIMENTO DE OLIVEIRA	PADRE ANCHIETA - PRÉDIO 2	70	07:50
79783	DAVID APARECIDO GONÇALVES	PADRE ANCHIETA - PRÉDIO 2	70	07:50
79352	DAVID APARECIDO PRUDÊNCIO	PADRE ANCHIETA - PRÉDIO 2	70	07:50
77982	DAVID BRUNO FERREIRA FEITOSA	PADRE ANCHIETA - PRÉDIO 2	70	07:50
66775	DAVID DE CASSIO SÃO JOSÉ	PADRE ANCHIETA - PRÉDIO 2	70	07:50
69163	DAVID DE OLIVEIRA	PADRE ANCHIETA - PRÉDIO 2	70	07:50
82951	DAVID EDUARDO BARBOSA DE ALMEIDA	PADRE ANCHIETA - PRÉDIO 2	70	07:50
66857	DAVID FELIPE DE OLIVEIRA CAVALCANTE	PADRE ANCHIETA - PRÉDIO 2	70	07:50
74771	DAVID HENRIQUE MARTINS	PADRE ANCHIETA - PRÉDIO 2	70	07:50
56070	DAVID MORAES DE FREITAS	PADRE ANCHIETA - PRÉDIO 2	70	07:50
73544	DAVID WILSON ALVES	PADRE ANCHIETA - PRÉDIO 2	70	07:50
72517	DAVISON FERREIRA DE QUEIROS	PADRE ANCHIETA - PRÉDIO 2	70	07:50
65733	DAVISSON DOS SANTOS SIQUEIRA	PADRE ANCHIETA - PRÉDIO 2	70	07:50
50859	DAVLIN DA CONCEIÇÃO	PADRE ANCHIETA - PRÉDIO 2	70	07:50
75172	DAVYD WILLIAM BARBOSA PIEDADE	PADRE ANCHIETA - PRÉDIO 2	70	07:50
76661	DAWIS DE LIMA LOBO	PADRE ANCHIETA - PRÉDIO 2	70	07:50
75826	DAYANE ALMEIDA HENRIQUES DE OLIVEIRA	PADRE ANCHIETA - PRÉDIO 2	70	07:50
65477	DAYANE APARECIDA CAETANO	PADRE ANCHIETA - PRÉDIO 2	70	07:50
55639	DAYANE APARECIDA LOURENÇO COSTA	PADRE ANCHIETA - PRÉDIO 2	70	07:50
79132	DAYANE CASSIA SALES	PADRE ANCHIETA - PRÉDIO 2	70	07:50
51741	DAYANE CHAVES BRAGA LEITE	PADRE ANCHIETA - PRÉDIO 2	70	07:50
74098	DAYANE CRISTINE SOUZA	PADRE ANCHIETA - PRÉDIO 2	70	07:50
75412	DAYANE DE SOUZA DE OLIVEIRA SANTOS	PADRE ANCHIETA - PRÉDIO 2	70	07:50
67057	DAYANE DO SOCORRO DE OLIVEIRA NEVES GUIDI	PADRE ANCHIETA - PRÉDIO 2	70	07:50
54194	DAYANE GONÇALVES DOS SANTOS LEITE	PADRE ANCHIETA - PRÉDIO 2	70	07:50

Página 46 de 215



DAE

Página 47 de 215

61455	DAYANE OLIVEIRA DE LIMA	PADRE ANCHIETA - PRÉDIO 2	70	07:50
82034	DAYANE PAVELOSKI MACHADO	PADRE ANCHIETA - PRÉDIO 2	70	07:50
74158	DAYANE SILVA BRANDÃO	PADRE ANCHIETA - PRÉDIO 2	70	07:50
79448	DAYANE SOUZA SORREANO DE ALMEIDA	PADRE ANCHIETA - PRÉDIO 2	70	07:50
68512	DAYANE SUELEN DOS SANTOS MORILHA	PADRE ANCHIETA - PRÉDIO 2	70	07:50
66830	DAYANE TAVEIRA GRACIANO DIAS	PADRE ANCHIETA - PRÉDIO 2	70	07:50
73614	DAYANI MARTÍNEZ BÍSCARO WIDNICZEK	PADRE ANCHIETA - PRÉDIO 2	70	07:50
73669	DAYANNE ALVES DOS SANTOS DE ARAUJO	PADRE ANCHIETA - PRÉDIO 2	70	07:50
53608	DAYANNE BENTO	PADRE ANCHIETA - PRÉDIO 2	71	07:50
77351	DAYENE LARISSA OLIVEIRA	PADRE ANCHIETA - PRÉDIO 2	71	07:50
58828	DEBORA ADRIANE BENEDICTO	PADRE ANCHIETA - PRÉDIO 2	71	07:50
71459	DEBORA ALVES RODRIGUES	PADRE ANCHIETA - PRÉDIO 2	71	07:50
52577	DÉBORA APARECIDA DA SALETE	PADRE ANCHIETA - PRÉDIO 2	71	07:50
52495	DÉBORA APARECIDA DA SILVA	PADRE ANCHIETA - PRÉDIO 2	71	07:50
60886	DEBORA APARECIDA LOPES	PADRE ANCHIETA - PRÉDIO 2	71	07:50
66470	DÉBORA APARECIDA SUHR ANTUNES	PADRE ANCHIETA - PRÉDIO 2	71	07:50
69638	DÉBORA CAROLINE REIS DA SILVA	PADRE ANCHIETA - PRÉDIO 2	71	07:50
75347	DÉBORA CATIRA DA COSTA	PADRE ANCHIETA - PRÉDIO 2	71	07:50
54387	DÉBORA CRISTINA BARROS DA CRUZ	PADRE ANCHIETA - PRÉDIO 2	71	07:50
77029	DEBORA CRISTINA DOS SANTOS TEIXEIRA	PADRE ANCHIETA - PRÉDIO 2	71	07:50
66034	DEBORA CRISTINA FULASE	PADRE ANCHIETA - PRÉDIO 2	71	07:50
80867	DEBORA CRISTINA GOMES	PADRE ANCHIETA - PRÉDIO 2	71	07:50
64823	DÉBORA CRISTINA NASCIMENTO VENTURA	PADRE ANCHIETA - PRÉDIO 2	71	07:50
79331	DÉBORA CRISTINA PINTO JACINTO	PADRE ANCHIETA - PRÉDIO 2	71	07:50
66475	DÉBORA CRISTINA SANTOS PORFÍRIO	PADRE ANCHIETA - PRÉDIO 2	71	07:50
67030	DEBORA CRISTINA SEREM DOS SANTOS	PADRE ANCHIETA - PRÉDIO 2	71	07:50
62202	DÉBORA CRISTINE ROCHA	PADRE ANCHIETA - PRÉDIO 2	71	07:50
60675	DEBORA DA CUNHA	PADRE ANCHIETA - PRÉDIO 2	71	07:50
83100	DÉBORA DA SILVA SANTOS	PADRE ANCHIETA - PRÉDIO 2	71	07:50
60054	DEBORA DANELUZ SIMARRO FLOSI	PADRE ANCHIETA - PRÉDIO 2	71	07:50
73775	DEBORA DE CARVALHO ALMEIDA GUIMARÃES	PADRE ANCHIETA - PRÉDIO 2	71	07:50
82641	DEBORA DE CASSIA BOAVA MATHIAS	PADRE ANCHIETA - PRÉDIO 2	71	07:50
76811	DÉBORA DE MOURA PEREIRA	PADRE ANCHIETA - PRÉDIO 2	71	07:50
81524	DÉBORA DE OLIVEIRA	PADRE ANCHIETA - PRÉDIO 2	71	07:50
64710	DEBORA DOS SANTOS DIAS	PADRE ANCHIETA - PRÉDIO 2	71	07:50
69350	DÉBORA FERNANDES RODRIGUES ARAUJO	PADRE ANCHIETA - PRÉDIO 2	71	07:50
52811	DEBORA FERREIRA DINIZ	PADRE ANCHIETA - PRÉDIO 2	71	07:50
64074	DEBORA FRANCINI TANCREDI	PADRE ANCHIETA - PRÉDIO 2	71	07:50
51435	DEBORA FRANZONI	PADRE ANCHIETA - PRÉDIO 2	71	07:50
69173	DÉBORA GLORIA NOGUEIRA DOS SANTOS	PADRE ANCHIETA - PRÉDIO 2	71	07:50
71208	DÉBORA GOMES SILVA	PADRE ANCHIETA - PRÉDIO 2	71	07:50
73285	DÉBORA GONÇALVES ALMEIDA DOS SANTOS	PADRE ANCHIETA - PRÉDIO 2	71	07:50
81994	DÉBORA GREEN	PADRE ANCHIETA - PRÉDIO 2	71	07:50
56677	DÉBORA HONÓRIO BERNARDINELI	PADRE ANCHIETA - PRÉDIO 2	71	07:50
67579	DEBORA HYOSHIDA MORI	PADRE ANCHIETA - PRÉDIO 2	71	07:50
51320	DÉBORA MARIA DA SILVA	PADRE ANCHIETA - PRÉDIO 2	71	07:50
57431	DEBORA MARTINS DOS SANTOS SILVA	PADRE ANCHIETA - PRÉDIO 2	71	07:50
78840	DÉBORA MEDEIROS DA COSTA	PADRE ANCHIETA - PRÉDIO 2	71	07:50
60632	DÉBORA MENDES DE SOUZA SPLENDORE	PADRE ANCHIETA - PRÉDIO 2	71	07:50
71484	DEBORA MERCADANTI	PADRE ANCHIETA - PRÉDIO 2	71	07:50
76739	DEBORA MICHELI VIEIRA DANTAS SCHARF	PADRE ANCHIETA - PRÉDIO 2	71	07:50
80975	DÉBORA MUNHOZ MADEIRA	PADRE ANCHIETA - PRÉDIO 2	71	07:50
81456	DÉBORA OLIVEIRA DE MOURA	PADRE ANCHIETA - PRÉDIO 2	71	07:50
82958	DEBORA PEREIRA FREITAS	PADRE ANCHIETA - PRÉDIO 2	71	07:50
68284	DÉBORA PESSOTO BEULKE	PADRE ANCHIETA - PRÉDIO 2	71	07:50
82927	DÉBORA PRISCILA MATEUS DA SILVA	PADRE ANCHIETA - PRÉDIO 2	71	07:50
81656	DEBORA REGINA DE PAULA	PADRE ANCHIETA - PRÉDIO 2	71	07:50
77066	DEBORA REIS DE OLIVEIRA	PADRE ANCHIETA - PRÉDIO 2	71	07:50
52344	DÉBORA RICARDA DE QUEIROZ GONÇALVES	PADRE ANCHIETA - PRÉDIO 2	71	07:50
52838	DÉBORA ROBERTA CORREA DE SOUZA	PADRE ANCHIETA - PRÉDIO 2	71	07:50
80031	DÉBORA ROSIMEIRE VIEIRA	PADRE ANCHIETA - PRÉDIO 2	71	07:50
65275	DÉBORA SILVA DE LIMA DO NASCIMENTO	PADRE ANCHIETA - PRÉDIO 2	71	07:50
74665	DÉBORA SILVA LIMA	PADRE ANCHIETA - PRÉDIO 2	71	07:50
52269	DÉBORA SOUSA SILVA	PADRE ANCHIETA - PRÉDIO 2	72	07:50
69361	DEBORA TALIASSAQUI MARSON DE OLIVEIRA	PADRE ANCHIETA - PRÉDIO 2	72	07:50
51955	DEBORA TEREZA NUNES GUIMARÃES	PADRE ANCHIETA - PRÉDIO 2	72	07:50
79816	DÉBORA VITORIA	PADRE ANCHIETA - PRÉDIO 2	72	07:50
82385	DEBORAH CASSANDRA DE OUZA	PADRE ANCHIETA - PRÉDIO 2	72	07:50
60155	DEBORAH GRISOTTO	PADRE ANCHIETA - PRÉDIO 2	72	07:50
57930	DEBORAH IZIDORIO LEITE	PADRE ANCHIETA - PRÉDIO 2	72	07:50
82411	DÉBORAH MAYER MAGALHÃES	PADRE ANCHIETA - PRÉDIO 2	72	07:50
70121	DEBORAH REGINA MENDES	PADRE ANCHIETA - PRÉDIO 2	72	07:50
61949	DEBORAH TIAKI SATO DE OLIVEIRA	PADRE ANCHIETA - PRÉDIO 2	72	07:50
74431	DÉCIO MICHELLIS NETO	PADRE ANCHIETA - PRÉDIO 2	72	07:50
74078	DEISE TAVARES	PADRE ANCHIETA - PRÉDIO 2	72	07:50
75527	DEIVID DA SILVA FERREIRA	PADRE ANCHIETA - PRÉDIO 2	72	07:50
79431	DEIVID DOS SANTOS CARNEIRO	PADRE ANCHIETA - PRÉDIO 2	72	07:50
64545	DEIVID WILIAM MENDES	PADRE ANCHIETA - PRÉDIO 2	72	07:50
66649	DEL SANDRO GARCIA	PADRE ANCHIETA - PRÉDIO 2	72	07:50
64143	DELAINE DOS SANTOS NEVES	PADRE ANCHIETA - PRÉDIO 2	72	07:50
73841	DELICIO DA CRUZ BORGES	PADRE ANCHIETA - PRÉDIO 2	72	07:50
58797	DELMA DE JESUS FERREIRA	PADRE ANCHIETA - PRÉDIO 2	72	07:50
79762	DELSON JOSE DA COSTA	PADRE ANCHIETA - PRÉDIO 2	72	07:50
73991	DEMÉTRIOS DE ARAUJO	PADRE ANCHIETA - PRÉDIO 2	72	07:50

Página 47 de 215



DAE

Página 48 de 215

77090	DENER AUGUSTO DE SOUZA MIGUEL	PADRE ANCHIETA - PRÉDIO 2	72	07:50
81414	DENER CANUTO MANZINI	PADRE ANCHIETA - PRÉDIO 2	72	07:50
74323	DENER DA SILVA OLIVEIRA	PADRE ANCHIETA - PRÉDIO 2	72	07:50
71258	DENI EDUARDO DO PRADO	PADRE ANCHIETA - PRÉDIO 2	72	07:50
54152	DENIAN LUIS STOCO	PADRE ANCHIETA - PRÉDIO 2	72	07:50
53873	DENILA SILVA BOTELHO	PADRE ANCHIETA - PRÉDIO 2	72	07:50
80955	DENILSON MOURA DE ARAUJO	PADRE ANCHIETA - PRÉDIO 2	72	07:50
79179	DENIS AUGUSTO DA SILVA	PADRE ANCHIETA - PRÉDIO 2	72	07:50
58586	DENIS BERNARDO DE OLIVEIRA	PADRE ANCHIETA - PRÉDIO 2	72	07:50
69203	DENIS BORGE	PADRE ANCHIETA - PRÉDIO 2	72	07:50
74338	DENIS CAMARGO FERREIRA	PADRE ANCHIETA - PRÉDIO 2	72	07:50
55699	DENIS CAVALCANTE PICHINELLI	PADRE ANCHIETA - PRÉDIO 2	72	07:50
77577	DENIS GUSTAVO VIEIRA DA SILVA	PADRE ANCHIETA - PRÉDIO 2	72	07:50
79336	DENIS PRUDENCIO	PADRE ANCHIETA - PRÉDIO 2	72	07:50
77242	DENIS WILLIAM DA SILVA	PADRE ANCHIETA - PRÉDIO 2	72	07:50
56651	DENISE APARECIDA MASO TONETTE	PADRE ANCHIETA - PRÉDIO 2	72	07:50
77809	DENISE CARLOS STODUTO	PADRE ANCHIETA - PRÉDIO 2	72	07:50
55252	DENISE CRISTINA DE OLIVEIRA	PADRE ANCHIETA - PRÉDIO 2	72	07:50
82823	DENISE DE BORTOLI RIBEIRO	PADRE ANCHIETA - PRÉDIO 2	72	07:50
77919	DENISE DE MORAES DOURADO	PADRE ANCHIETA - PRÉDIO 2	72	07:50
78587	DENISE FERNANDA TORRES	PADRE ANCHIETA - PRÉDIO 2	72	07:50
68913	DENISE FIGUEIREDO RESENDE	PADRE ANCHIETA - PRÉDIO 2	72	07:50
74733	DENISE GOUVEIA FACIONI	PADRE ANCHIETA - PRÉDIO 2	72	07:50
79895	DENISE HELENA LEMES	PADRE ANCHIETA - PRÉDIO 2	72	07:50
74372	DENISE JULIANA DE CASTRO SILVA	PADRE ANCHIETA - PRÉDIO 2	72	07:50
57026	DENISE PAULA DE SOUZA	PADRE ANCHIETA - PRÉDIO 2	72	07:50
55681	DENISE SCHIER	PADRE ANCHIETA - PRÉDIO 2	72	07:50
60371	DENISE SERRA SAKAMOTO	PADRE ANCHIETA - PRÉDIO 2	72	07:50
80559	DENIZE RAFAEL DA LUZ	PADRE ANCHIETA - PRÉDIO 2	72	07:50
75599	DENZEL TOGNETTI VASSÃO	PADRE ANCHIETA - PRÉDIO 2	72	07:50
72846	DÉREK CHINELATTO	PADRE ANCHIETA - PRÉDIO 2	72	07:50
69379	DERYCK CLEMENTE RODRIGUES	PADRE ANCHIETA - PRÉDIO 2	72	07:50
59918	DEUSDETE PEREIRA JUNIOR	PADRE ANCHIETA - PRÉDIO 2	72	07:50
82191	DEVID RODRIGO PERIN	PADRE ANCHIETA - PRÉDIO 2	72	07:50
63848	DHIONATTA OLIVEIRA DIONISIO	PADRE ANCHIETA - PRÉDIO 2	74	07:50
72277	DHYELLEN LIMA SAGRILLO	PADRE ANCHIETA - PRÉDIO 2	74	07:50
76043	DIANA BERTOCHO	PADRE ANCHIETA - PRÉDIO 2	74	07:50
68656	DIANA DA SILVA SANTOS	PADRE ANCHIETA - PRÉDIO 2	74	07:50
61025	DIANA HELENA ARGENTO COELHO	PADRE ANCHIETA - PRÉDIO 2	74	07:50
64255	DIANA NASCIMENTO SILVA	PADRE ANCHIETA - PRÉDIO 2	74	07:50
81770	DIANE DA SILVA	PADRE ANCHIETA - PRÉDIO 2	74	07:50
73434	DIANE PERATELLI EDERLI	PADRE ANCHIETA - PRÉDIO 2	74	07:50
65601	DIANINE DE ALMEIDA SANTOS	PADRE ANCHIETA - PRÉDIO 2	74	07:50
76991	DIDIMO NANINE LIMA DA SILVA	PADRE ANCHIETA - PRÉDIO 2	74	07:50
71253	DIEGO ALVES CARNEIRO	PADRE ANCHIETA - PRÉDIO 2	74	07:50
50512	DIEGO APARECIDO BARBOSA	PADRE ANCHIETA - PRÉDIO 2	74	07:50
50063	DIEGO AROUCA LAMEIRA	PADRE ANCHIETA - PRÉDIO 2	74	07:50
83145	DIEGO AUGUSTO DE ANDRADE SOUZA	PADRE ANCHIETA - PRÉDIO 2	74	07:50
68828	DIEGO CARMINHOTTO ANGELINI RODRIGUES	PADRE ANCHIETA - PRÉDIO 2	74	07:50
66479	DIEGO CARVALHO DA SILVA	PADRE ANCHIETA - PRÉDIO 2	74	07:50
58243	DIEGO DA CRUZ SOUZA	PADRE ANCHIETA - PRÉDIO 2	74	07:50
74520	DIEGO DA SILVA MARCATTO	PADRE ANCHIETA - PRÉDIO 2	74	07:50
69194	DIEGO DA SILVA ROCHA	PADRE ANCHIETA - PRÉDIO 2	74	07:50
69589	DIEGO DAL CHECO PEREIRA	PADRE ANCHIETA - PRÉDIO 2	74	07:50
79657	DIEGO DONIZETTI DINIZ	PADRE ANCHIETA - PRÉDIO 2	74	07:50
59739	DIEGO DOS SANTOS DESTRO	PADRE ANCHIETA - PRÉDIO 2	74	07:50
82698	DIEGO ELIAS DA SILVA	PADRE ANCHIETA - PRÉDIO 2	74	07:50
52555	DIEGO FERNANDES	PADRE ANCHIETA - PRÉDIO 2	74	07:50
65408	DIEGO FERNANDO DA SILVA	PADRE ANCHIETA - PRÉDIO 2	74	07:50
66142	DIEGO GABRIEL VICENTE FERREIRA	PADRE ANCHIETA - PRÉDIO 2	74	07:50
79356	DIEGO GOMES TELES	PADRE ANCHIETA - PRÉDIO 2	74	07:50
55802	DIEGO HENRIQUE SILVA SOUZA	PADRE ANCHIETA - PRÉDIO 2	74	07:50
59006	DIEGO HENRIQUE SOARES DA SILVA	PADRE ANCHIETA - PRÉDIO 2	74	07:50
72507	DIEGO LEONARDO DESIDERIO	PADRE ANCHIETA - PRÉDIO 2	74	07:50
67384	DIEGO LUJAN CARREIRA	PADRE ANCHIETA - PRÉDIO 2	74	07:50
57938	DIEGO LUMASINI DE CAMPOS	PADRE ANCHIETA - PRÉDIO 2	74	07:50
63286	DIEGO MARTINELLI DE AZEVEDO	PADRE ANCHIETA - PRÉDIO 2	74	07:50
73327	DIEGO MENDES PADUAM	PADRE ANCHIETA - PRÉDIO 2	74	07:50
64404	DIEGO MOLINA	PADRE ANCHIETA - PRÉDIO 2	74	07:50
50248	DIEGO NARCIZO	PADRE ANCHIETA - PRÉDIO 2	74	07:50
56563	DIEGO NICOLAU DE MORAIS	PADRE ANCHIETA - PRÉDIO 2	74	07:50
69742	DIEGO PEREIRA DE AGRELLA	PADRE ANCHIETA - PRÉDIO 2	74	07:50
79196	DIEGO PUGLIESE TONELOTTO	PADRE ANCHIETA - PRÉDIO 2	74	07:50
62335	DIEGO RAFAEL DA PAZ	PADRE ANCHIETA - PRÉDIO 2	74	07:50
58291	DIEGO RAFAEL FERNANDES	PADRE ANCHIETA - PRÉDIO 2	74	07:50
82356	DIEGO RIBEIRO DA SILVA	PADRE ANCHIETA - PRÉDIO 2	74	07:50
79076	DIEGO RIBEIRO DE MELLO	PADRE ANCHIETA - PRÉDIO 2	74	07:50
63937	DIEGO RODRIGUES DE ARAÚJO	PADRE ANCHIETA - PRÉDIO 2	74	07:50
75655	DIEGO RODRIGUES NEVES	PADRE ANCHIETA - PRÉDIO 2	74	07:50
63757	DIEGO SOUZA LIMA	PADRE ANCHIETA - PRÉDIO 2	74	07:50
61527	DIEGO VINICIUS RODRIGUES	PADRE ANCHIETA - PRÉDIO 2	74	07:50
81622	DIELY DA SILVA MAIA	PADRE ANCHIETA - PRÉDIO 2	74	07:50
61851	DIEMERSON FERREIRA DE OLIVEIRA	PADRE ANCHIETA - PRÉDIO 2	74	07:50
71771	DIENNE VIEIRA AZEVEDO	PADRE ANCHIETA - PRÉDIO 2	74	07:50

Página 48 de 215



DAE

Página 49 de 215

76976	DIGNAR CRISTIANE DA SILVA	PADRE ANCHIETA - PRÉDIO 2	74	07:50
83076	DILERMANO CARDOSO DE CARVALHO	PADRE ANCHIETA - PRÉDIO 2	74	07:50
64296	DILMA MARIA MONTEIRO DOS SANTOS ALVES	PADRE ANCHIETA - PRÉDIO 2	74	07:50
57735	DIMAS FERREIRA BORGES JUNIOR	PADRE ANCHIETA - PRÉDIO 2	74	07:50
77391	DINÁ GUASSU	PADRE ANCHIETA - PRÉDIO 2	74	07:50
83099	DIÓGENES JUNIO ROCHA DE SOUZA	PADRE ANCHIETA - PRÉDIO 2	74	07:50
69422	DIÓGO CARDOSO DE CARVALHO	PADRE ANCHIETA - PRÉDIO 2	74	07:50
80156	DIÓGO DIAS DE ARAUJO	PADRE ANCHIETA - PRÉDIO 2	74	07:50
74293	DIÓGO JOAQUIM DOS SANTOS	PADRE ANCHIETA - PRÉDIO 2	74	07:50
63956	DIÓGO JUNIOR RAMOS SILVA	PADRE ANCHIETA - PRÉDIO 2	74	07:50
64638	DIÓGO LUCAS DA SILVA ZULATO	PADRE ANCHIETA - PRÉDIO 2	74	07:50
77085	DIÓGO MOURA DE SOUSA	PADRE ANCHIETA - PRÉDIO 2	74	07:50
50175	DIÓGO PARANHOS SOARES	PADRE ANCHIETA - PRÉDIO 2	74	07:50
69597	DIÓGO SILVA DE SOUZA	PADRE ANCHIETA - PRÉDIO 2	74	07:50
72706	DIÓGO STACIO BUENO	PADRE ANCHIETA - PRÉDIO 2	77	07:50
68139	DIÓGO WELLINGTON SILVA	PADRE ANCHIETA - PRÉDIO 2	77	07:50
75602	DIONES DE AMORIM SANTOS	PADRE ANCHIETA - PRÉDIO 2	77	07:50
73272	DIONY NUNES DOS SANTOS	PADRE ANCHIETA - PRÉDIO 2	77	07:50
56297	DIORLEI SILVA DE MOURA	PADRE ANCHIETA - PRÉDIO 2	77	07:50
79142	DIOVANNA DOS SANTOS COELHO	PADRE ANCHIETA - PRÉDIO 2	77	07:50
69421	DIRCELIANE DA ROSA SERPA	PADRE ANCHIETA - PRÉDIO 2	77	07:50
61415	DIRCENEIA BALICO	PADRE ANCHIETA - PRÉDIO 2	77	07:50
70391	DIRCEU ALVES MACHADO JUNIOR	PADRE ANCHIETA - PRÉDIO 2	77	07:50
52167	DIVANILZA FERREIRA SANT ANA	PADRE ANCHIETA - PRÉDIO 2	77	07:50
79817	DJALMA PEREIRA LEMOS FILHO	PADRE ANCHIETA - PRÉDIO 2	77	07:50
68314	DJANILDA ROCHA DO NASCIMENTO LIMA	PADRE ANCHIETA - PRÉDIO 2	77	07:50
56246	DOMINGOS VICTOR GRIGORIO	PADRE ANCHIETA - PRÉDIO 2	77	07:50
79954	DOMITILA LIMA MARCELINO	PADRE ANCHIETA - PRÉDIO 2	77	07:50
62100	DONATO BARROS DOS SANTOS NETO	PADRE ANCHIETA - PRÉDIO 2	77	07:50
67318	DONIZETTI APARECIDO AMBROSIO	PADRE ANCHIETA - PRÉDIO 2	77	07:50
65517	DORACI GONÇALVES	PADRE ANCHIETA - PRÉDIO 2	77	07:50
54207	DORCAS DE JESUS SILVA CAMILO	PADRE ANCHIETA - PRÉDIO 2	77	07:50
70222	DORIVAL PEREIRA NASCIMENTO	PADRE ANCHIETA - PRÉDIO 2	77	07:50
54566	DOUGLAS ALMEIDA GREGÓRIO	PADRE ANCHIETA - PRÉDIO 2	77	07:50
79778	DOUGLAS APARECIDO DE SOUZA OLIVEIRA	PADRE ANCHIETA - PRÉDIO 2	77	07:50
51967	DOUGLAS APARECIDO PEREIRA CASOTE	PADRE ANCHIETA - PRÉDIO 2	77	07:50
74617	DOUGLAS DE JESUS	PADRE ANCHIETA - PRÉDIO 2	77	07:50
77369	DOUGLAS DE LIMA CORDEIRO	PADRE ANCHIETA - PRÉDIO 2	77	07:50
77432	DOUGLAS DE OLIVEIRA SOUZA	PADRE ANCHIETA - PRÉDIO 2	77	07:50
71216	DOUGLAS DIAS PORFIRIO	PADRE ANCHIETA - PRÉDIO 2	77	07:50
81144	DOUGLAS DUTRA MOTTA	PADRE ANCHIETA - PRÉDIO 2	77	07:50
54510	DOUGLAS E LEANDRO	PADRE ANCHIETA - PRÉDIO 2	77	07:50
81250	DOUGLAS FAVARETO LEME	PADRE ANCHIETA - PRÉDIO 2	77	07:50
74357	DOUGLAS FIGUEIREDO DA SILVA	PADRE ANCHIETA - PRÉDIO 2	77	07:50
71546	DOUGLAS FRANCO DOS SANTOS	PADRE ANCHIETA - PRÉDIO 2	77	07:50
62750	DOUGLAS HENRIQUE MANGUSSI COSTA GOMES	PADRE ANCHIETA - PRÉDIO 2	77	07:50
61336	DOUGLAS JOSÉ DA SILVA	PADRE ANCHIETA - PRÉDIO 2	77	07:50
78814	DOUGLAS LOURENÇO DA SILVA	PADRE ANCHIETA - PRÉDIO 2	77	07:50
53931	DOUGLAS MARTINS	PADRE ANCHIETA - PRÉDIO 2	77	07:50
63601	DOUGLAS MATHIAS DE OLIVEIRA LIMA	PADRE ANCHIETA - PRÉDIO 2	77	07:50
82569	DOUGLAS MAURÍCIO FERNANDES	PADRE ANCHIETA - PRÉDIO 2	77	07:50
78812	DOUGLAS MENDES	PADRE ANCHIETA - PRÉDIO 2	77	07:50
80238	DOUGLAS MICHEL ARIA	PADRE ANCHIETA - PRÉDIO 2	77	07:50
69973	DOUGLAS NASCIMENTO DOS SANTOS	PADRE ANCHIETA - PRÉDIO 2	77	07:50
72047	DOUGLAS NAVARRO	PADRE ANCHIETA - PRÉDIO 2	77	07:50
68084	DOUGLAS NICOLAU DE MORAIS	PADRE ANCHIETA - PRÉDIO 2	77	07:50
77236	DOUGLAS NUNES	PADRE ANCHIETA - PRÉDIO 2	77	07:50
68804	DOUGLAS PACHECO	PADRE ANCHIETA - PRÉDIO 2	77	07:50
58304	DOUGLAS PEDRO ZEFERINO	PADRE ANCHIETA - PRÉDIO 2	77	07:50
81949	DOUGLAS ROBERTO NEVES DOS SANTOS	PADRE ANCHIETA - PRÉDIO 2	77	07:50
52311	DOUGLAS RODRIGO DA SILVA	PADRE ANCHIETA - PRÉDIO 2	77	07:50
64643	DOUGLAS SALINA TONETTI	PADRE ANCHIETA - PRÉDIO 2	77	07:50
75298	DOUGLAS SANTANA MARTINS	PADRE ANCHIETA - PRÉDIO 2	77	07:50
54989	DOUGLAS STANICHESCH	PADRE ANCHIETA - PRÉDIO 2	77	07:50
58880	DOUGLAS TEIXEIRA ARAUJO	PADRE ANCHIETA - PRÉDIO 2	77	07:50
73122	DOUGLAS VIEIRA DE JESUS	PADRE ANCHIETA - PRÉDIO 2	77	07:50
73288	DOUGLAS VINICIUS MACEDO	PADRE ANCHIETA - PRÉDIO 2	77	07:50
66040	DOUGLAS VITORINO	PADRE ANCHIETA - PRÉDIO 2	77	07:50
68642	DOUGLAS WILLIAN BALEEIRO ALVES	PADRE ANCHIETA - PRÉDIO 2	77	07:50
59258	DOUGLAS AUGUSTO MAIA	PADRE ANCHIETA - PRÉDIO 2	77	07:50
67033	DRIANE ALEIXO DIAS	PADRE ANCHIETA - PRÉDIO 2	77	07:50
81828	DRIELE THAIS FEDERIGE ROCHA	PADRE ANCHIETA - PRÉDIO 2	77	07:50
55972	DRIELI DEVECCHI GONÇALVES	PADRE ANCHIETA - PRÉDIO 2	77	07:50
61214	DRIELY DE SOUZA TRINDADE	PADRE ANCHIETA - PRÉDIO 2	77	07:50
68150	DULCILAINE GONÇALVES DE SOUZA	PADRE ANCHIETA - PRÉDIO 2	77	07:50
72736	DULCINEIA PALAZZI	PADRE ANCHIETA - PRÉDIO 2	77	07:50
61395	DULCINEIA ROMANCINI	PADRE ANCHIETA - PRÉDIO 2	77	07:50
61797	DYELLEN FERNANDA DE SOUZA	PADRE ANCHIETA - PRÉDIO 2	77	07:50
50674	EBERARDO ALVES JUNIOR	PADRE ANCHIETA - PRÉDIO 4	08	07:50
77497	EDEMILSON LUIS MANOEL	PADRE ANCHIETA - PRÉDIO 4	08	07:50
53797	EDENILCE MÜLLER SILVA SOUZA	PADRE ANCHIETA - PRÉDIO 4	08	07:50
65338	EDER ALVES DE OLIVEIRA	PADRE ANCHIETA - PRÉDIO 4	08	07:50
62301	EDER AUGUSTO DE OLIVEIRA	PADRE ANCHIETA - PRÉDIO 4	08	07:50
78452	EDER BRIAN ZANDONI GARCIA	PADRE ANCHIETA - PRÉDIO 4	08	07:50

Página 49 de 215



DAE

Página 50 de 215

68421	EDER DE ALMEIDA OLIVEIRA	PADRE ANCHIETA - PRÉDIO 4	08	07:50
70038	EDER MACHADO DA SILVA	PADRE ANCHIETA - PRÉDIO 4	08	07:50
79965	EDER ROBERTO DA SILVA	PADRE ANCHIETA - PRÉDIO 4	08	07:50
61738	EDER RONALDO NIVOLONI	PADRE ANCHIETA - PRÉDIO 4	08	07:50
62357	EDERSON BIAZOLLI JUNIOR	PADRE ANCHIETA - PRÉDIO 4	08	07:50
75994	EDERSON DELGADO	PADRE ANCHIETA - PRÉDIO 4	08	07:50
75616	EDERSON FERNANDO DE AZEVEDO	PADRE ANCHIETA - PRÉDIO 4	08	07:50
72218	EDGAR DOS SANTOS	PADRE ANCHIETA - PRÉDIO 4	08	07:50
79556	EDGAR LUÍS GONÇALVES DOS SANTOS ALVES	PADRE ANCHIETA - PRÉDIO 4	08	07:50
64829	EDGAR ROMBESSO RISOLA	PADRE ANCHIETA - PRÉDIO 4	08	07:50
71680	EDIANA BARRAMANSA	PADRE ANCHIETA - PRÉDIO 4	08	07:50
81866	EDIBERTO APARECIDO MARTARELLI	PADRE ANCHIETA - PRÉDIO 4	08	07:50
50616	EDIEL BRAGA DA SILVA	PADRE ANCHIETA - PRÉDIO 4	08	07:50
61517	EDILAINE APARECIDA MATHIAS DO PRADO	PADRE ANCHIETA - PRÉDIO 4	08	07:50
77905	EDILAINE DA SILVA CARVALHO	PADRE ANCHIETA - PRÉDIO 4	08	07:50
67041	EDILAINE DE ABREU VIEIRA LIMA	PADRE ANCHIETA - PRÉDIO 4	08	07:50
51338	EDILAINE ELLEN DE OLIVEIRA	PADRE ANCHIETA - PRÉDIO 4	08	07:50
77410	EDILAINE MARINA DA VEIGA	PADRE ANCHIETA - PRÉDIO 4	08	07:50
67346	EDILAINE PEREIRA DA SILVA	PADRE ANCHIETA - PRÉDIO 4	08	07:50
54326	EDILAINE REGINA GASPARG ESCARABELI	PADRE ANCHIETA - PRÉDIO 4	08	07:50
80093	EDILAINE SILVA PEREIRA LEME	PADRE ANCHIETA - PRÉDIO 4	08	07:50
82195	EDILAINE TURBIANI VIOTTI	PADRE ANCHIETA - PRÉDIO 4	08	07:50
50229	EDILÂNIA MAYARA BARBOSA DA SILVA	PADRE ANCHIETA - PRÉDIO 4	08	07:50
73144	EDILBERTO SHIN ITI SUENAGA	PADRE ANCHIETA - PRÉDIO 4	08	07:50
76003	EDILENE ALVES SILVA ARAUJO	PADRE ANCHIETA - PRÉDIO 4	08	07:50
78263	EDILENE CONCEIÇÃO DA SILVA	PADRE ANCHIETA - PRÉDIO 4	08	07:50
78876	EDILENE DIAS BRANDÃO	PADRE ANCHIETA - PRÉDIO 4	08	07:50
64927	EDILEUSA MENDES DE SIQUEIRA CORCINI	PADRE ANCHIETA - PRÉDIO 4	08	07:50
75174	EDILEUZA DOS SANTOS	PADRE ANCHIETA - PRÉDIO 4	08	07:50
53133	EDILEUZA MARTINS FORTUNATO	PADRE ANCHIETA - PRÉDIO 4	08	07:50
75008	EDILMA DOS SANTOS LIMA	PADRE ANCHIETA - PRÉDIO 4	08	07:50
76137	EDILSON BOMFIM NASCIMENTO MONTEIRO	PADRE ANCHIETA - PRÉDIO 4	08	07:50
62329	EDILSON JOSÉ GOMES DA SILVA	PADRE ANCHIETA - PRÉDIO 4	08	07:50
70442	EDILSON NUNES COSTA	PADRE ANCHIETA - PRÉDIO 4	08	07:50
82463	EDINALDA MARIA ALVES DA SILVA	PADRE ANCHIETA - PRÉDIO 4	08	07:50
79741	EDINALDO CORREIA BONFIM	PADRE ANCHIETA - PRÉDIO 4	08	07:50
77327	EDINALDO DE OLIVEIRA FILHO	PADRE ANCHIETA - PRÉDIO 4	08	07:50
76474	EDINALDO PEREIRA DE LIMA	PADRE ANCHIETA - PRÉDIO 4	08	07:50
51242	EDINARA MABONI MACHADO	PADRE ANCHIETA - PRÉDIO 4	08	07:50
70807	EDINEI LUIS MATARAZZO BARREIRA	PADRE ANCHIETA - PRÉDIO 4	08	07:50
77563	EDINEI LUIZ	PADRE ANCHIETA - PRÉDIO 4	08	07:50
82597	EDINEIA ARAUJO DA SILVA	PADRE ANCHIETA - PRÉDIO 4	08	07:50
77048	EDINEIA CARNEIRO	PADRE ANCHIETA - PRÉDIO 4	08	07:50
63141	EDINEIA DA SILVA RAMALHO	PADRE ANCHIETA - PRÉDIO 4	08	07:50
55829	EDINEIDE DA SILVA XAVIER PESSOA	PADRE ANCHIETA - PRÉDIO 4	08	07:50
80913	EDINHO BISPO GAMA	PADRE ANCHIETA - PRÉDIO 4	08	07:50
57731	EDIRLEI DA SILVA	PADRE ANCHIETA - PRÉDIO 4	08	07:50
51861	EDISLANIA GALDINO DA SILVA	PADRE ANCHIETA - PRÉDIO 4	08	07:50
72253	EDISON BUENO PUGA	PADRE ANCHIETA - PRÉDIO 4	08	07:50
71886	EDISON FERNANDES GEME	PADRE ANCHIETA - PRÉDIO 4	08	07:50
62535	EDISON GONÇALVES DE LIMA	PADRE ANCHIETA - PRÉDIO 4	08	07:50
81479	EDISON LUIZ BERNARDI	PADRE ANCHIETA - PRÉDIO 4	08	07:50
65077	EDIVANE APARECIDA CORRÊA BRAILA	PADRE ANCHIETA - PRÉDIO 4	08	07:50
74120	EDIVANE LIBORIO DA FONSECA	PADRE ANCHIETA - PRÉDIO 4	08	07:50
52478	EDIVÂNIA BARBOSA DE ALENCAR PORTO	PADRE ANCHIETA - PRÉDIO 4	08	07:50
69148	EDIVANIA DOS SANTOS FRANÇA	PADRE ANCHIETA - PRÉDIO 4	08	07:50
73021	EDIVANIA VIEIRA LIMA DE SOUZA	PADRE ANCHIETA - PRÉDIO 4	08	07:50
74669	EDLAINE RANTICHERI DE CARVALHO	PADRE ANCHIETA - PRÉDIO 4	08	07:50
57766	EDMAR LIRA DA SILVA	PADRE ANCHIETA - PRÉDIO 4	11	07:50
75382	EDMILSON BORGES DE SOUZA	PADRE ANCHIETA - PRÉDIO 4	11	07:50
52405	EDMILSON JOSÉ BARBOSA	PADRE ANCHIETA - PRÉDIO 4	11	07:50
72261	EDMILSON PEREIRA DE SOUSA	PADRE ANCHIETA - PRÉDIO 4	11	07:50
74640	EDNA ALMEIDA DE JESUS BALESTRIN	PADRE ANCHIETA - PRÉDIO 4	11	07:50
79956	EDNA APARECIDA CORREA	PADRE ANCHIETA - PRÉDIO 4	11	07:50
53418	EDNA BENEVENUTO DE OLIVEIRA	PADRE ANCHIETA - PRÉDIO 4	11	07:50
63447	EDNA CRISTINA DOS SANTOS	PADRE ANCHIETA - PRÉDIO 4	11	07:50
79005	EDNA CRISTINA DOS SANTOS	PADRE ANCHIETA - PRÉDIO 4	11	07:50
61520	EDNA DA SILVA PALOPOLI	PADRE ANCHIETA - PRÉDIO 4	11	07:50
67822	EDNA DA SILVA RAMALHO RAMIREZ	PADRE ANCHIETA - PRÉDIO 4	11	07:50
70301	EDNA DA SILVA NISHIKAWA	PADRE ANCHIETA - PRÉDIO 4	11	07:50
50894	EDNA DE LURDES PINHEIRO	PADRE ANCHIETA - PRÉDIO 4	11	07:50
54309	EDNA GOMES DA COSTA	PADRE ANCHIETA - PRÉDIO 4	11	07:50
64609	EDNA LOIOLA	PADRE ANCHIETA - PRÉDIO 4	11	07:50
78350	EDNA MARTINS DA CUNHA ESPADON	PADRE ANCHIETA - PRÉDIO 4	11	07:50
54969	EDNA PACHECO DA SILVA	PADRE ANCHIETA - PRÉDIO 4	11	07:50
50845	EDNA PEREIRA CARDOSO EVANGELISTA	PADRE ANCHIETA - PRÉDIO 4	11	07:50
64099	EDNA PEREIRA DA SILVA	PADRE ANCHIETA - PRÉDIO 4	11	07:50
73981	EDNA QUEIROZ SOUSA	PADRE ANCHIETA - PRÉDIO 4	11	07:50
55300	EDNA SOARES CARDOSO	PADRE ANCHIETA - PRÉDIO 4	11	07:50
82126	EDNAI MICAEL ALVES DE OLIVEIRA	PADRE ANCHIETA - PRÉDIO 4	11	07:50
64784	EDNEI DIAS	PADRE ANCHIETA - PRÉDIO 4	11	07:50
54067	EDNEI DIAS PEREIRA	PADRE ANCHIETA - PRÉDIO 4	11	07:50
81710	EDNEI QUIEL	PADRE ANCHIETA - PRÉDIO 4	11	07:50
54644	EDNEI SANCHES PEREIRA	PADRE ANCHIETA - PRÉDIO 4	11	07:50

Página 50 de 215



DAE

Página 51 de 215

51885	EDNÉIA APARECIDA PERIN	PADRE ANCHIETA - PRÉDIO 4	11	07:50
67368	EDNEIA CHAVES DOS SANTOS	PADRE ANCHIETA - PRÉDIO 4	11	07:50
74189	EDNÉIA DA SILVA INGUALDA	PADRE ANCHIETA - PRÉDIO 4	11	07:50
68671	EDNEIA GOMES DO NASCIMENTO	PADRE ANCHIETA - PRÉDIO 4	11	07:50
60555	EDNEIA PEREIRA DE CARVALHO	PADRE ANCHIETA - PRÉDIO 4	11	07:50
73531	EDNELIA BASTOS PIRES DO NASCIMENTO	PADRE ANCHIETA - PRÉDIO 4	11	07:50
51576	EDSON ALVES DE CARVALHO	PADRE ANCHIETA - PRÉDIO 4	11	07:50
71244	EDSON DA SILVA	PADRE ANCHIETA - PRÉDIO 4	11	07:50
80010	EDSON DE ARAUJO SILVA	PADRE ANCHIETA - PRÉDIO 4	11	07:50
61892	EDSON DE SOUZA DUTRA	PADRE ANCHIETA - PRÉDIO 4	11	07:50
76218	EDSON DOS SANTOS CARDOSO	PADRE ANCHIETA - PRÉDIO 4	11	07:50
69040	EDSON HENRIQUE BEVILAQUA	PADRE ANCHIETA - PRÉDIO 4	11	07:50
51960	EDSON HISABA FREIRE	PADRE ANCHIETA - PRÉDIO 4	11	07:50
62488	EDSON JOSE DO NASCIMENTO	PADRE ANCHIETA - PRÉDIO 4	11	07:50
73851	EDSON JOSÉ FRANCO DOS SANTOS	PADRE ANCHIETA - PRÉDIO 4	11	07:50
82412	EDSON JOVENCIO ALVES	PADRE ANCHIETA - PRÉDIO 4	11	07:50
78631	EDSON LEMES	PADRE ANCHIETA - PRÉDIO 4	11	07:50
59161	EDSON LUIS CIA JUNIOR	PADRE ANCHIETA - PRÉDIO 4	11	07:50
55137	EDSON OLIVEIRA SOUZA	PADRE ANCHIETA - PRÉDIO 4	11	07:50
69814	EDSON PACHECO JÚNIOR	PADRE ANCHIETA - PRÉDIO 4	11	07:50
76558	EDSON PATROCÍNIO DOS SANTOS	PADRE ANCHIETA - PRÉDIO 4	11	07:50
60239	EDSON PEREIRA PALLONE	PADRE ANCHIETA - PRÉDIO 4	11	07:50
64956	EDSON TEODORO ALVES	PADRE ANCHIETA - PRÉDIO 4	11	07:50
66991	EDUARDA ASSIS RUEDA	PADRE ANCHIETA - PRÉDIO 4	11	07:50
64583	EDUARDA DA SILVA SANTOS	PADRE ANCHIETA - PRÉDIO 4	11	07:50
56123	EDUARDA DO NASCIMENTO SILVA	PADRE ANCHIETA - PRÉDIO 4	11	07:50
83010	EDUARDA DOMINGUES FIGUEIREDO	PADRE ANCHIETA - PRÉDIO 4	11	07:50
67659	EDUARDA FERNANDA RODRIGUES	PADRE ANCHIETA - PRÉDIO 4	11	07:50
79617	EDUARDO AOKI MOREIRA	PADRE ANCHIETA - PRÉDIO 4	11	07:50
64382	EDUARDO ASSIS GUIZE	PADRE ANCHIETA - PRÉDIO 4	11	07:50
71316	EDUARDO AUGUSTO CAPELLI	PADRE ANCHIETA - PRÉDIO 4	11	07:50
72668	EDUARDO AUGUSTO RODRIGUES	PADRE ANCHIETA - PRÉDIO 4	11	07:50
60139	EDUARDO BATISTA DOS SANTOS	PADRE ANCHIETA - PRÉDIO 4	11	07:50
50213	EDUARDO BORGES DE CARVALHO	PADRE ANCHIETA - PRÉDIO 4	11	07:50
54948	EDUARDO CAROSELLI DE BRITO	PADRE ANCHIETA - PRÉDIO 4	11	07:50
63158	EDUARDO DA SILVA RAMALHO	PADRE ANCHIETA - PRÉDIO 4	11	07:50
50344	EDUARDO DE MELO JAGOBUCCI	PADRE ANCHIETA - PRÉDIO 4	11	07:50
64384	EDUARDO DE SOUZA	PADRE ANCHIETA - PRÉDIO 4	11	07:50
51443	EDUARDO DE SOUZA RUBIRA MOREIRA	PADRE ANCHIETA - PRÉDIO 4	11	07:50
70349	EDUARDO DOS SANTOS DIM	PADRE ANCHIETA - PRÉDIO 4	12	07:50
83022	EDUARDO FABIANO VIEIRA	PADRE ANCHIETA - PRÉDIO 4	12	07:50
79055	EDUARDO GAROZI	PADRE ANCHIETA - PRÉDIO 4	12	07:50
73966	EDUARDO GOMES PRIETO BEZERRA DE MENEZES	PADRE ANCHIETA - PRÉDIO 4	12	07:50
61078	EDUARDO HENRIQUE DICIANO	PADRE ANCHIETA - PRÉDIO 4	12	07:50
83260	EDUARDO HENRIQUE NAVARRO	PADRE ANCHIETA - PRÉDIO 4	12	07:50
52984	EDUARDO IGNACIO DA CUNHA	PADRE ANCHIETA - PRÉDIO 4	12	07:50
60640	EDUARDO JOSÉ CHRISPIM	PADRE ANCHIETA - PRÉDIO 4	12	07:50
56256	EDUARDO JOSÉ GARCIA JUNIOR	PADRE ANCHIETA - PRÉDIO 4	12	07:50
50202	EDUARDO JOSE VENANCIO	PADRE ANCHIETA - PRÉDIO 4	12	07:50
51896	EDUARDO LACERDA GOMES	PADRE ANCHIETA - PRÉDIO 4	12	07:50
52232	EDUARDO LEONARDI FERRAREZI	PADRE ANCHIETA - PRÉDIO 4	12	07:50
64179	EDUARDO LOPES DOS SANTOS	PADRE ANCHIETA - PRÉDIO 4	12	07:50
68142	EDUARDO LUIS CAMILO ALEXANDRE	PADRE ANCHIETA - PRÉDIO 4	12	07:50
76850	EDUARDO LUIS PRADO	PADRE ANCHIETA - PRÉDIO 4	12	07:50
55673	EDUARDO MILANI JUNIOR	PADRE ANCHIETA - PRÉDIO 4	12	07:50
65190	EDUARDO MIRANDA BERNABÉ	PADRE ANCHIETA - PRÉDIO 4	12	07:50
75999	EDUARDO MOLINA	PADRE ANCHIETA - PRÉDIO 4	12	07:50
50928	EDUARDO MONTEJANE MOTTA	PADRE ANCHIETA - PRÉDIO 4	12	07:50
60172	EDUARDO NOGUEIRA PASSADORE	PADRE ANCHIETA - PRÉDIO 4	12	07:50
51693	EDUARDO OLIVEIRA GALDEANO	PADRE ANCHIETA - PRÉDIO 4	12	07:50
69855	EDUARDO OSSAMU KITAHARA	PADRE ANCHIETA - PRÉDIO 4	12	07:50
79154	EDUARDO PASCHOAL ALVES DE JESUS TAMBASCO	PADRE ANCHIETA - PRÉDIO 4	12	07:50
68786	EDUARDO PASTRE RAMOS	PADRE ANCHIETA - PRÉDIO 4	12	07:50
50071	EDUARDO PETARLE DE SOUZA	PADRE ANCHIETA - PRÉDIO 4	12	07:50
72869	EDUARDO RAMOS	PADRE ANCHIETA - PRÉDIO 4	12	07:50
57639	EDUARDO SOUZA ROQUE	PADRE ANCHIETA - PRÉDIO 4	12	07:50
61064	EDUARDO TORESIN PESSINE	PADRE ANCHIETA - PRÉDIO 4	12	07:50
69102	EDUARDO TORRES DOS SANTOS	PADRE ANCHIETA - PRÉDIO 4	12	07:50
73479	EDUARDO VASQUES RODRIGUES	PADRE ANCHIETA - PRÉDIO 4	12	07:50
52951	EDUARDO VENDRAMIN	PADRE ANCHIETA - PRÉDIO 4	12	07:50
76874	EDUARDO VIANNA ROCHA JÚNIOR	PADRE ANCHIETA - PRÉDIO 4	12	07:50
58572	EDUARDO VITOR DA SILVA NASCIMENTO	PADRE ANCHIETA - PRÉDIO 4	12	07:50
75492	EDUARDO JACOBBER	PADRE ANCHIETA - PRÉDIO 4	12	07:50
74171	EDVALDO JACINTHO LAZARINI	PADRE ANCHIETA - PRÉDIO 4	12	07:50
68680	EDVALDO SOUZA DA SILVA	PADRE ANCHIETA - PRÉDIO 4	12	07:50
79308	EDVAN ALEXANDRE JOAQUIM COSTA	PADRE ANCHIETA - PRÉDIO 4	12	07:50
81192	EDVIRGENS MARIA APARECIDA GOMES BOZETTO	PADRE ANCHIETA - PRÉDIO 4	12	07:50
77824	EFRAIM HENRIQUE BUENO	PADRE ANCHIETA - PRÉDIO 4	12	07:50
75444	EGON MATHEUS CAPARROZ CAVALCANTE	PADRE ANCHIETA - PRÉDIO 4	12	07:50
73656	EINSTEIN ANTONIO DA SILVA	PADRE ANCHIETA - PRÉDIO 4	12	07:50
63321	ELAINE ANANIAS MASSETO	PADRE ANCHIETA - PRÉDIO 4	12	07:50
81380	ELAINE APARECIDA DANTAS	PADRE ANCHIETA - PRÉDIO 4	12	07:50
74499	ELAINE APARECIDA DE MELO	PADRE ANCHIETA - PRÉDIO 4	12	07:50
79859	ELAINE APARECIDA FORGATTI	PADRE ANCHIETA - PRÉDIO 4	12	07:50

Página 51 de 215



DAE

Página 52 de 215

73353	ELAINE APARECIDA FRIZZI CRUZ	PADRE ANCHIETA - PRÉDIO 4	12	07:50
74317	ELAINE BARBOSA DE ANDRADE	PADRE ANCHIETA - PRÉDIO 4	12	07:50
60497	ELAINE BATISTA MARQUES	PADRE ANCHIETA - PRÉDIO 4	12	07:50
81838	ELAINE BELLEZA	PADRE ANCHIETA - PRÉDIO 4	12	07:50
71247	ELAINE BOSCO	PADRE ANCHIETA - PRÉDIO 4	12	07:50
55600	ELAINE CONCEIÇÃO MINHARRO MARQUES	PADRE ANCHIETA - PRÉDIO 4	12	07:50
69046	ELAINE CRISITNA ALVES LEITE	PADRE ANCHIETA - PRÉDIO 4	12	07:50
81349	ELAINE CRISTINA CARDOSO NUNES	PADRE ANCHIETA - PRÉDIO 4	12	07:50
76840	ELAINE CRISTINA DA SILVA	PADRE ANCHIETA - PRÉDIO 4	12	07:50
76775	ELAINE CRISTINA DE ANDRADE CORREDORI	PADRE ANCHIETA - PRÉDIO 4	12	07:50
62774	ELAINE CRISTINA DE FREITAS	PADRE ANCHIETA - PRÉDIO 4	12	07:50
74903	ELAINE CRISTINA DE SOUSA MENDES	PADRE ANCHIETA - PRÉDIO 4	12	07:50
78382	ELAINE CRISTINA DIAS SILVA	PADRE ANCHIETA - PRÉDIO 4	12	07:50
81692	ELAINE CRISTINA DOS SANTOS TEIXEIRA	PADRE ANCHIETA - PRÉDIO 4	12	07:50
53026	ELAINE CRISTINA FERREIRA	PADRE ANCHIETA - PRÉDIO 4	12	07:50
60146	ELAINE CRISTINA GOVEA SILVA	PADRE ANCHIETA - PRÉDIO 4	12	07:50
71470	ELAINE CRISTINA MARAIA CARMELO	PADRE ANCHIETA - PRÉDIO 4	12	07:50
55527	ELAINE CRISTINA MARÇON	PADRE ANCHIETA - PRÉDIO 4	12	07:50
80798	ELAINE CRISTINA MOLINARI DE SOUZA	PADRE ANCHIETA - PRÉDIO 4	12	07:50
81359	ELAINE CRISTINA NUNES	PADRE ANCHIETA - PRÉDIO 4	12	07:50
82903	ELAINE CRISTINA PEREIRA SILVA	PADRE ANCHIETA - PRÉDIO 4	12	07:50
65897	ELAINE CRISTINA SANTOS GALIEGO	PADRE ANCHIETA - PRÉDIO 4	13	07:50
61809	ELAINE CRISTINA SANTOS QUEIROZ	PADRE ANCHIETA - PRÉDIO 4	13	07:50
54647	ELAINE CRISTINA SERAFIM ACORINTE	PADRE ANCHIETA - PRÉDIO 4	13	07:50
57625	ELAINE CRISTINA SILVA	PADRE ANCHIETA - PRÉDIO 4	13	07:50
61219	ELAINE DA SILVA	PADRE ANCHIETA - PRÉDIO 4	13	07:50
70891	ELAINE DA SILVA CABRAL	PADRE ANCHIETA - PRÉDIO 4	13	07:50
56739	ELAINE DATTI DE MORAES	PADRE ANCHIETA - PRÉDIO 4	13	07:50
70791	ELAINE DIAS ALBANO	PADRE ANCHIETA - PRÉDIO 4	13	07:50
60767	ELAINE FERREIRA	PADRE ANCHIETA - PRÉDIO 4	13	07:50
60735	ELAINE FRANCIELLE ORTOLANI	PADRE ANCHIETA - PRÉDIO 4	13	07:50
82270	ELAINE FURTADO PEREIRA MUNIZ	PADRE ANCHIETA - PRÉDIO 4	13	07:50
59597	ELAINE GUIMARÃES DA SILVA	PADRE ANCHIETA - PRÉDIO 4	13	07:50
78665	ELAINE GUIMARÃES DOS SANTOS	PADRE ANCHIETA - PRÉDIO 4	13	07:50
80202	ELAINE OLIVEIRA DA CRUZ	PADRE ANCHIETA - PRÉDIO 4	13	07:50
56209	ELAINE OLIVEIRA SILVA	PADRE ANCHIETA - PRÉDIO 4	13	07:50
59899	ELAINE RAIMUNDA AFONSO	PADRE ANCHIETA - PRÉDIO 4	13	07:50
51709	ELAINE RODRIGUES DA SILVA	PADRE ANCHIETA - PRÉDIO 4	13	07:50
78733	ELAINE ROSA SANTOS	PADRE ANCHIETA - PRÉDIO 4	13	07:50
53767	ELAINE SILVA DA CRUZ	PADRE ANCHIETA - PRÉDIO 4	13	07:50
55151	ELAINE SILVA DE SOUSA	PADRE ANCHIETA - PRÉDIO 4	13	07:50
56381	ELAINE SILVA GONÇALVES	PADRE ANCHIETA - PRÉDIO 4	13	07:50
66704	ELCIO BATISTA FERNANDES	PADRE ANCHIETA - PRÉDIO 4	13	07:50
54893	ELCIO LUIZ ROSA BECKMANN	PADRE ANCHIETA - PRÉDIO 4	13	07:50
51684	ELCIO MESSIAS	PADRE ANCHIETA - PRÉDIO 4	13	07:50
70166	ELCIO MIGUEL DA SILVA JUNIOR	PADRE ANCHIETA - PRÉDIO 4	13	07:50
80272	ELCIO SILVA DEL TIO	PADRE ANCHIETA - PRÉDIO 4	13	07:50
64877	ELCIO THENORIO	PADRE ANCHIETA - PRÉDIO 4	13	07:50
80630	ELDER BARROS DA SILVEIRA	PADRE ANCHIETA - PRÉDIO 4	13	07:50
63152	ELEANDRA FREIRE PASSOS	PADRE ANCHIETA - PRÉDIO 4	13	07:50
72155	ELEIDE MACHADO DE OLIVEIRA	PADRE ANCHIETA - PRÉDIO 4	13	07:50
53040	ELEN INÉS DOS SANTOS	PADRE ANCHIETA - PRÉDIO 4	13	07:50
58041	ELEN OLIVEIRA SANTOS	PADRE ANCHIETA - PRÉDIO 4	13	07:50
77340	ELEN PEREIRA SEIXAS	PADRE ANCHIETA - PRÉDIO 4	13	07:50
71726	ELENA VITORIA FERNANDES DINIZ	PADRE ANCHIETA - PRÉDIO 4	13	07:50
76617	ELENICE VALERIA DA SILVA	PADRE ANCHIETA - PRÉDIO 4	13	07:50
65979	ELENILSON ANDRÉ DA SILVA	PADRE ANCHIETA - PRÉDIO 4	13	07:50
58540	ELENIR DA SILVA MARQUES	PADRE ANCHIETA - PRÉDIO 4	13	07:50
79775	ELENITA BRANDAO MAGALHAES	PADRE ANCHIETA - PRÉDIO 4	13	07:50
72245	ELENITA DA SILVA	PADRE ANCHIETA - PRÉDIO 4	13	07:50
81642	ELEONEI RIOS DA SILVA NASCIMENTO	PADRE ANCHIETA - PRÉDIO 4	13	07:50
54110	ELI ALVICO DO NASCIMENTO	PADRE ANCHIETA - PRÉDIO 4	13	07:50
76731	ELI ENAI BERNARDO DOS SANTOS	PADRE ANCHIETA - PRÉDIO 4	13	07:50
62222	ELI RODRIGUES DA SILVA	PADRE ANCHIETA - PRÉDIO 4	13	07:50
63483	ELIAN CRISTINA RODRIGUES	PADRE ANCHIETA - PRÉDIO 4	13	07:50
74979	ELIANA ANDRÉ SALVIANO	PADRE ANCHIETA - PRÉDIO 4	13	07:50
82383	ELIANA ANDREA MAGALHAES	PADRE ANCHIETA - PRÉDIO 4	13	07:50
75670	ELIANA APARECIDA CID	PADRE ANCHIETA - PRÉDIO 4	13	07:50
76274	ELIANA APARECIDA MAZZETTI	PADRE ANCHIETA - PRÉDIO 4	13	07:50
53866	ELIANA APARECIDA SILVA BOTELHO	PADRE ANCHIETA - PRÉDIO 4	13	07:50
54534	ELIANA BALBINA DE SOUZA	PADRE ANCHIETA - PRÉDIO 4	13	07:50
50974	ELIANA BLANTE MORAES DE ANDRADE	PADRE ANCHIETA - PRÉDIO 4	13	07:50
54433	ELIANA DA SILVA	PADRE ANCHIETA - PRÉDIO 4	13	07:50
69818	ELIANA DE OLIVEIRA BASILIO	PADRE ANCHIETA - PRÉDIO 4	13	07:50
60902	ELIANA FERREIRA	PADRE ANCHIETA - PRÉDIO 4	13	07:50
77668	ELIANA PIERONI	PADRE ANCHIETA - PRÉDIO 4	13	07:50
75721	ELIANA SANTANNA DE OLIVEIRA LORENCINI	PADRE ANCHIETA - PRÉDIO 4	13	07:50
68388	ELIANA TRAJANO FERREIRA	PADRE ANCHIETA - PRÉDIO 4	13	07:50
64653	ELIANDRA BIANCHETTI	PADRE ANCHIETA - PRÉDIO 4	13	07:50
82120	ELIANE ALVES RODRIGUES	PADRE ANCHIETA - PRÉDIO 4	13	07:50
80250	ELIANE APARECIDA DE OLIVEIRA SANTOS	PADRE ANCHIETA - PRÉDIO 4	13	07:50
57848	ELIANE APARECIDA DOMINGOS	PADRE ANCHIETA - PRÉDIO 4	13	07:50
81025	ELIANE APARECIDA PEREIRA DOS REIS	PADRE ANCHIETA - PRÉDIO 4	13	07:50
73831	ELIANE CAPUCHO HUMMEL	PADRE ANCHIETA - PRÉDIO 4	13	07:50

Página 52 de 215



DAE

Página 53 de 215

61190	ELIANE CARVALHO CUNHA	PADRE ANCHIETA - PRÉDIO 4	13	07:50
56914	ELIANE CRISTINA DA CRUZ LIMA	PADRE ANCHIETA - PRÉDIO 4	13	07:50
58034	ELIANE CRISTINA SOUZA PESSOTO	PADRE ANCHIETA - PRÉDIO 4	13	07:50
60092	ELIANE CUNHA DE ALMEIDA	PADRE ANCHIETA - PRÉDIO 4	15	07:50
56979	ELIANE DE OLIVEIRA	PADRE ANCHIETA - PRÉDIO 4	15	07:50
60007	ELIANE DIANA NUNES	PADRE ANCHIETA - PRÉDIO 4	15	07:50
67233	ELIANE DOS SANTOS DE SANTANA	PADRE ANCHIETA - PRÉDIO 4	15	07:50
83096	ELIANE FERREIRA DA SILVA	PADRE ANCHIETA - PRÉDIO 4	15	07:50
67688	ELIANE GARCIA SUDRÉ HONÓRIO	PADRE ANCHIETA - PRÉDIO 4	15	07:50
51352	ELIANE GRIZOTO	PADRE ANCHIETA - PRÉDIO 4	15	07:50
62703	ELIANE INACIO DA SILVA	PADRE ANCHIETA - PRÉDIO 4	15	07:50
77712	ELIANE LAIS OLIVEIRA DESPEZI	PADRE ANCHIETA - PRÉDIO 4	15	07:50
62209	ELIANE MIGUEL DA SILVA	PADRE ANCHIETA - PRÉDIO 4	15	07:50
58368	ELIANE NOGUEIRA LEAL	PADRE ANCHIETA - PRÉDIO 4	15	07:50
57461	ELIANE OLIVEIRA DA SILVA	PADRE ANCHIETA - PRÉDIO 4	15	07:50
62171	ELIANE PEREIRA DA SILVA	PADRE ANCHIETA - PRÉDIO 4	15	07:50
67831	ELIANE ROCHA DA SILVA	PADRE ANCHIETA - PRÉDIO 4	15	07:50
79303	ELIANE TANUCI BARROS	PADRE ANCHIETA - PRÉDIO 4	15	07:50
69969	ELIANE VITORIO DA SILVA	PADRE ANCHIETA - PRÉDIO 4	15	07:50
58436	ELIAS APARECIDO MENDES	PADRE ANCHIETA - PRÉDIO 4	15	07:50
57804	ELIAS DE LIMA SANTOS	PADRE ANCHIETA - PRÉDIO 4	15	07:50
78448	ELIAS DE OLIVEIRA SANTOS	PADRE ANCHIETA - PRÉDIO 4	15	07:50
60456	ELIAS HENDRIKSON CORGOZINHO	PADRE ANCHIETA - PRÉDIO 4	15	07:50
77580	ELIAS MOREIRA DA SILVA	PADRE ANCHIETA - PRÉDIO 4	15	07:50
75843	ELIAS NUNES DA SILVA	PADRE ANCHIETA - PRÉDIO 4	15	07:50
54916	ÉLIDA MOREIRA DA SILVA	PADRE ANCHIETA - PRÉDIO 4	15	07:50
55591	ELIDA TAVARES DA SILVA	PADRE ANCHIETA - PRÉDIO 4	15	07:50
50504	ELIENAI FERREIRA DE PAIVA PEREIRA	PADRE ANCHIETA - PRÉDIO 4	15	07:50
78949	ELIENY DE JESUS CHAVES	PADRE ANCHIETA - PRÉDIO 4	15	07:50
77910	ELIETE APARECIDA DA ROCHA SOUSA	PADRE ANCHIETA - PRÉDIO 4	15	07:50
76692	ELIETE DE BASTIANI GARCIA	PADRE ANCHIETA - PRÉDIO 4	15	07:50
75737	ELIETE MEDEIROS DA SILVA	PADRE ANCHIETA - PRÉDIO 4	15	07:50
65495	ELIETE SANTILES DOS SANTOS	PADRE ANCHIETA - PRÉDIO 4	15	07:50
77865	ELIGIANY GISMONTE	PADRE ANCHIETA - PRÉDIO 4	15	07:50
81147	ELIMAR CLENILDO DE SOUZA	PADRE ANCHIETA - PRÉDIO 4	15	07:50
77812	ELINETE ARISTIDES DA SILVA	PADRE ANCHIETA - PRÉDIO 4	15	07:50
75983	ELIONIA DA SILVA GENUINO	PADRE ANCHIETA - PRÉDIO 4	15	07:50
53494	ELIS CRISTINA MARTINS MARQUES	PADRE ANCHIETA - PRÉDIO 4	15	07:50
51669	ELIS MARINA CHIOCHETTI CORADINI SILVA	PADRE ANCHIETA - PRÉDIO 4	15	07:50
63288	ELIS REGINA OLIVEIRA DA LUZ	PADRE ANCHIETA - PRÉDIO 4	15	07:50
80514	ELIS REGINA PEDROSO DOS SANTOS	PADRE ANCHIETA - PRÉDIO 4	15	07:50
75105	ELISA ELLEN MIRANDA DE ARAUJO BRITO	PADRE ANCHIETA - PRÉDIO 4	15	07:50
78931	ELISA FUJIKO YAMAMOTO KOBAYASHI	PADRE ANCHIETA - PRÉDIO 4	15	07:50
74403	ELISA GALEÓTI ARRUDA	PADRE ANCHIETA - PRÉDIO 4	15	07:50
71336	ELISA MARIA DE ARAUJO ROSA	PADRE ANCHIETA - PRÉDIO 4	15	07:50
78983	ELISABETE GUIMARÃES CASSALHO CORTEZIA	PADRE ANCHIETA - PRÉDIO 4	15	07:50
82031	ELISABETE SELL GONÇALVES	PADRE ANCHIETA - PRÉDIO 4	15	07:50
68179	ELISABETE VALERIA GARCIA TEIXEIRA	PADRE ANCHIETA - PRÉDIO 4	15	07:50
77475	ELISANDRA DA SILVA BRITO	PADRE ANCHIETA - PRÉDIO 4	15	07:50
51389	ELISÂNGELA APARECIDA DE LIMA	PADRE ANCHIETA - PRÉDIO 4	15	07:50
74718	ELISÂNGELA APARECIDA DO PRADO	PADRE ANCHIETA - PRÉDIO 4	15	07:50
53748	ELISANGELA APARECIDA MOREIRA DE MELO	PADRE ANCHIETA - PRÉDIO 4	15	07:50
56966	ELISANGELA CONCEIÇÃO SALES	PADRE ANCHIETA - PRÉDIO 4	15	07:50
60044	ELISANGELA COSTA DE PAULA	PADRE ANCHIETA - PRÉDIO 4	20	07:50
59074	ELISANGELA DA SILVA OLIVEIRA FERREIRA	PADRE ANCHIETA - PRÉDIO 4	20	07:50
64861	ELISANGELA DA SILVA SOARES	PADRE ANCHIETA - PRÉDIO 4	20	07:50
52054	ELISANGELA DE OLIVEIRA ANDRADE	PADRE ANCHIETA - PRÉDIO 4	20	07:50
64740	ELISANGELA FELIX MARTINS RIBEIRO	PADRE ANCHIETA - PRÉDIO 4	20	07:50
72157	ELISANGELA FRANÇA BONFIM	PADRE ANCHIETA - PRÉDIO 4	20	07:50
73839	ELISANGELA IRENE DA SILVA CRUZ	PADRE ANCHIETA - PRÉDIO 4	20	07:50
61553	ELISANGELA LUCIA DE SOUZA QUECHINI BRITO	PADRE ANCHIETA - PRÉDIO 4	20	07:50
77371	ELISANGELA MULLER	PADRE ANCHIETA - PRÉDIO 4	20	07:50
76063	ELISANGELA PIOVESAN ROSA	PADRE ANCHIETA - PRÉDIO 4	20	07:50
51943	ELISANGELA SANTOS BARROS	PADRE ANCHIETA - PRÉDIO 4	20	07:50
61826	ELISANGELA SOUZA DOS SANTOS	PADRE ANCHIETA - PRÉDIO 4	20	07:50
69624	ELISANGELA TEIXEIRA DOS SANTOS	PADRE ANCHIETA - PRÉDIO 4	20	07:50
76806	ELISE DE SOUZA TOLEDO	PADRE ANCHIETA - PRÉDIO 4	20	07:50
82090	ELISETE DE CASSIA MENDONÇA FERRO	PADRE ANCHIETA - PRÉDIO 4	20	07:50
72951	ELISETE PEPPE	PADRE ANCHIETA - PRÉDIO 4	20	07:50
57941	ELISEU CRISÓSTOMO DE SÁ SILVA	PADRE ANCHIETA - PRÉDIO 4	20	07:50
75314	ELISEU TEODORO DA SILVA	PADRE ANCHIETA - PRÉDIO 4	20	07:50
51003	ELISIANA APARECIDA TEIXEIRA	PADRE ANCHIETA - PRÉDIO 4	20	07:50
67387	ELISON HENRIQUE DE CARVALHO SOUZA	PADRE ANCHIETA - PRÉDIO 4	20	07:50
78943	ELIUDE MARIA DA SILVA	PADRE ANCHIETA - PRÉDIO 4	20	07:50
68198	ELIUDS BATISTA DE FIGUEIREDO	PADRE ANCHIETA - PRÉDIO 4	20	07:50
66385	ELIVELTON CARLOS FIRMINO	PADRE ANCHIETA - PRÉDIO 4	20	07:50
83158	ELIZA CRISTINA LANGAME PEREIRA DE OLIVEIRA	PADRE ANCHIETA - PRÉDIO 4	20	07:50
69756	ELIZA DOS REIS RODRIGUES MONÇÃO	PADRE ANCHIETA - PRÉDIO 4	20	07:50
59639	ELIZA RAQUEL DE SOUZA ROCHA	PADRE ANCHIETA - PRÉDIO 4	20	07:50
58289	ELIZA SARAH DOS SANTOS	PADRE ANCHIETA - PRÉDIO 4	20	07:50
58760	ELIZABETE CRISTINA DE SOUZA FREIRE	PADRE ANCHIETA - PRÉDIO 4	20	07:50
53147	ELIZABETE REGINA BRAZ COTARELLI	PADRE ANCHIETA - PRÉDIO 4	20	07:50
82159	ELIZABETE SANTOS DE MELO	PADRE ANCHIETA - PRÉDIO 4	20	07:50
65364	ELIZABETH DE SOUSA SILVA	PADRE ANCHIETA - PRÉDIO 4	20	07:50

Página 53 de 215



DAE

Página 54 de 215

73125	ELIZABETH MEI FANG CHEN	PADRE ANCHIETA - PRÉDIO 4	20	07:50
56616	ELIZAMA SILVA ARAUJO	PADRE ANCHIETA - PRÉDIO 4	20	07:50
76325	ELIZAMARIA RODRIGUES CORTEZ	PADRE ANCHIETA - PRÉDIO 4	20	07:50
67801	ELIZANGELA CRISTINA DA SILVA	PADRE ANCHIETA - PRÉDIO 4	20	07:50
80004	ELIZETE DA SILVA ANDRADE	PADRE ANCHIETA - PRÉDIO 4	20	07:50
61467	ELIZETE MORAIS DOS SANTOS	PADRE ANCHIETA - PRÉDIO 4	20	07:50
63943	ELIZETE SILVA CAVALCANTE	PADRE ANCHIETA - PRÉDIO 4	20	07:50
68856	ELIZETH REIS SANTANA	PADRE ANCHIETA - PRÉDIO 4	20	07:50
60125	ELLEN BACCI FERNANDES	PADRE ANCHIETA - PRÉDIO 4	20	07:50
82071	ELLEN BETONI MOMO	PADRE ANCHIETA - PRÉDIO 4	20	07:50
80605	ELLEN CANDIDO LOPES	PADRE ANCHIETA - PRÉDIO 4	20	07:50
61622	ELLEN CAROLINE DE ALMEIDA MAZER	PADRE ANCHIETA - PRÉDIO 4	20	07:50
51136	ELLEN CRISTINA MURRA DE OLIVEIRA	PADRE ANCHIETA - PRÉDIO 4	20	07:50
76977	ELLEN CRISTINA SOUZA VERA	PADRE ANCHIETA - PRÉDIO 4	20	07:50
72881	ELLEN CRISTINA TONETTO VAZ	PADRE ANCHIETA - PRÉDIO 4	20	07:50
64569	ELLEN CRISTINE DA SILVA MARCARI	PADRE ANCHIETA - PRÉDIO 4	20	07:50
64666	ELLEN CRISTINE EVARISTO DOS SANTOS	PADRE ANCHIETA - PRÉDIO 4	20	07:50
51758	ELLEN DA SILVA SANTOS MOURA	PADRE ANCHIETA - PRÉDIO 4	20	07:50
61363	ELLEN DOS SANTOS RUBIO	PADRE ANCHIETA - PRÉDIO 4	20	07:50
59852	ELLEN FERNANDA SILVA GUIDO	PADRE ANCHIETA - PRÉDIO 4	20	07:50
58434	ELLEN MARIA SOARES DE OLIVEIRA	PADRE ANCHIETA - PRÉDIO 4	20	07:50
52295	ELLEN MEYKE GALDINO DE MACEDO	PADRE ANCHIETA - PRÉDIO 4	20	07:50
62465	ELLEN OLIVEIRA CARNEIRO	PADRE ANCHIETA - PRÉDIO 4	20	07:50
52510	ELLEN ORLANDINI	PADRE ANCHIETA - PRÉDIO 4	20	07:50
79705	ELLEN PORTILHO DE ARAUJO	PADRE ANCHIETA - PRÉDIO 4	20	07:50
68838	ELLEN PRISCILA DE SOUZA	PADRE ANCHIETA - PRÉDIO 4	20	07:50
66014	ELLEN RAMOS DE FRANÇA BATISTA	PADRE ANCHIETA - PRÉDIO 4	20	07:50
73515	ELLIS DAMACENO DA SILVA	PADRE ANCHIETA - PRÉDIO 4	20	07:50
63282	ELLITON EVARISTO DE SOUZA	PADRE ANCHIETA - PRÉDIO 4	20	07:50
54636	ELOAM MARIA DE PAULA	PADRE ANCHIETA - PRÉDIO 4	20	07:50
79908	ELOISA CAROLINA PERES	PADRE ANCHIETA - PRÉDIO 4	20	07:50
54012	ELOISA RODRIGUES FERNANDES	PADRE ANCHIETA - PRÉDIO 4	20	07:50
60327	ELTON FELIPE DE PAIVA	PADRE ANCHIETA - PRÉDIO 4	20	07:50
59525	ELTON JACINTO DA SILVA	PADRE ANCHIETA - PRÉDIO 4	20	07:50
80697	ELTON LUÍS ARRUDA MARTINS	PADRE ANCHIETA - PRÉDIO 4	20	07:50
51975	ELTON MIGUEL DA SILVA	PADRE ANCHIETA - PRÉDIO 4	26	07:50
68085	ELTON RENATO DE SOUZA	PADRE ANCHIETA - PRÉDIO 4	26	07:50
79075	ELTON RODRIGO DE MOURA	PADRE ANCHIETA - PRÉDIO 4	26	07:50
61707	ELVIO RODRIGUES SÃO JOÃO	PADRE ANCHIETA - PRÉDIO 4	26	07:50
54895	ELVIS ABRAHAM ALVES	PADRE ANCHIETA - PRÉDIO 4	26	07:50
67998	ELVIS APARECIDO DOS SANTOS GONÇALVES	PADRE ANCHIETA - PRÉDIO 4	26	07:50
72861	ELVIS APARECIDO FERNANDES	PADRE ANCHIETA - PRÉDIO 4	26	07:50
70596	ELVIS LEANDRO SOARES	PADRE ANCHIETA - PRÉDIO 4	26	07:50
73075	ELVIS RODRIGUES	PADRE ANCHIETA - PRÉDIO 4	26	07:50
70353	ELVIS VAZZOLER AREIAS	PADRE ANCHIETA - PRÉDIO 4	26	07:50
82121	ELY DEIMON ARAUJO DA SILVA	PADRE ANCHIETA - PRÉDIO 4	26	07:50
67083	ELZA APARECIDA PEDROSO	PADRE ANCHIETA - PRÉDIO 4	26	07:50
78233	ELZA MARIA RIBEIRO DO ESPÍRITO SANTO	PADRE ANCHIETA - PRÉDIO 4	26	07:50
71702	EMANOELA JARDIM CORDEIRO	PADRE ANCHIETA - PRÉDIO 4	26	07:50
52341	EMANOELLE CAROLINE DE OLIVEIRA	PADRE ANCHIETA - PRÉDIO 4	26	07:50
75300	EMANUELA PEREIRA FONSECA DE LIMA	PADRE ANCHIETA - PRÉDIO 4	26	07:50
62850	EMANUELLE BARSOTTI	PADRE ANCHIETA - PRÉDIO 4	26	07:50
82811	EMANUELLE CAJUELLA MARCELINO	PADRE ANCHIETA - PRÉDIO 4	26	07:50
79805	EMANUELLE FACCIOLI GUILHERMITTI	PADRE ANCHIETA - PRÉDIO 4	26	07:50
54655	EMANUELLE SANTOS POLIZER	PADRE ANCHIETA - PRÉDIO 4	26	07:50
64067	EMELLYN FERNANDA PINA	PADRE ANCHIETA - PRÉDIO 4	26	07:50
80489	EMERSON BONATO SILVA	PADRE ANCHIETA - PRÉDIO 4	26	07:50
63057	EMERSON CHAVES BERNARDINO	PADRE ANCHIETA - PRÉDIO 4	26	07:50
75538	EMERSON DE CAMARGO	PADRE ANCHIETA - PRÉDIO 4	26	07:50
70295	EMERSON DOS SANTOS	PADRE ANCHIETA - PRÉDIO 4	26	07:50
76369	EMERSON MOTA DE SOUZA	PADRE ANCHIETA - PRÉDIO 4	26	07:50
64980	EMERSON OLIVEIRA SILVA	PADRE ANCHIETA - PRÉDIO 4	26	07:50
60107	EMERSON ROBERTO NARCISO BIASIN	PADRE ANCHIETA - PRÉDIO 4	26	07:50
59845	EMERSON ROMAGNA	PADRE ANCHIETA - PRÉDIO 4	26	07:50
61995	EMERSON VIRGINO DE OLIVEIRA	PADRE ANCHIETA - PRÉDIO 4	26	07:50
56984	EMESON DE LIMA GOMES	PADRE ANCHIETA - PRÉDIO 4	26	07:50
70792	EMILENE FREIRES DA SILVA	PADRE ANCHIETA - PRÉDIO 4	26	07:50
51872	EMILENE PREJANTE	PADRE ANCHIETA - PRÉDIO 4	26	07:50
65690	EMILI LAIS CAETANO DE LIMA	PADRE ANCHIETA - PRÉDIO 4	26	07:50
60459	EMÍLIA OLIVEIRA DE LIMA FERNANDES	PADRE ANCHIETA - PRÉDIO 4	26	07:50
65485	EMILLE SAYARA MACEDO	PADRE ANCHIETA - PRÉDIO 4	26	07:50
67618	EMILY DA SILVA COSTA	PADRE ANCHIETA - PRÉDIO 4	26	07:50
68692	EMILY DE ALMEIDA BASTOS	PADRE ANCHIETA - PRÉDIO 4	26	07:50
66717	EMILY RAMOS DE SÁ	PADRE ANCHIETA - PRÉDIO 4	26	07:50
76691	EMILYN FRANCIELI TAFARELLO ROSA	PADRE ANCHIETA - PRÉDIO 4	26	07:50
72224	EMIR AFONSO DA SILVA PRADO	PADRE ANCHIETA - PRÉDIO 4	26	07:50
57821	ENDIA DE AQUINO	PADRE ANCHIETA - PRÉDIO 4	26	07:50
53885	ENEN DE OLIVEIRA SILVA	PADRE ANCHIETA - PRÉDIO 4	26	07:50
76622	ENILSON LICAR GOMES	PADRE ANCHIETA - PRÉDIO 4	26	07:50
60998	ENIO JOSÉ BOLOGNINI	PADRE ANCHIETA - PRÉDIO 4	26	07:50
55964	ENIO ZAVATTARO FERNANDES	PADRE ANCHIETA - PRÉDIO 4	26	07:50
52630	ENISLAINE CRISTINA LEME DO PRADO	PADRE ANCHIETA - PRÉDIO 4	26	07:50
79461	ENITH ALTAMIRANO FUENTES	PADRE ANCHIETA - PRÉDIO 4	26	07:50
62090	ENRIQUE BAGGINI BUENO	PADRE ANCHIETA - PRÉDIO 4	26	07:50

Página 54 de 215



DAE

Página 55 de 215

70747	ENUS LIMA ARAUJO	PADRE ANCHIETA - PRÉDIO 4	26	07:50
59003	ENZO GUSTAVO SILVA RABELO	PADRE ANCHIETA - PRÉDIO 4	26	07:50
66619	ENZO SGARBI FERREIRA	PADRE ANCHIETA - PRÉDIO 4	26	07:50
79135	ERASMO ROSA DOS REIS	PADRE ANCHIETA - PRÉDIO 4	26	07:50
75985	ERADNE DA SILVA FERREIRA	PADRE ANCHIETA - PRÉDIO 4	26	07:50
59297	ERIBERTO DA SILVA OLIVEIRA	PADRE ANCHIETA - PRÉDIO 4	26	07:50
79645	ERIC AKIRA PIERI MASUYAMA	PADRE ANCHIETA - PRÉDIO 4	26	07:50
65437	ERIC DONAGEMA	PADRE ANCHIETA - PRÉDIO 4	26	07:50
83277	ERIC DOS SANTOS PINHEIRO EUFROSINO	PADRE ANCHIETA - PRÉDIO 4	26	07:50
67466	ERIC FELICIO DE SOUSA	PADRE ANCHIETA - PRÉDIO 4	26	07:50
52033	ERIC FERNANDES DE LIMA	PADRE ANCHIETA - PRÉDIO 4	26	07:50
75228	ERIC JONATHAN DE ARAUJO	PADRE ANCHIETA - PRÉDIO 4	26	07:50
75366	ERIC KIM FUJIMOTO CARAMIGO	PADRE ANCHIETA - PRÉDIO 4	26	07:50
82688	ERIC LEITE SILVA	PADRE ANCHIETA - PRÉDIO 4	26	07:50
55519	ERIC MARIO DE LIMA	PADRE ANCHIETA - PRÉDIO 4	26	07:50
60667	ERIC PINHEIRO LIMA	PADRE ANCHIETA - PRÉDIO 4	26	07:50
67452	ÉRICA ADRIANA BERTOLINO DE JESUS	PADRE ANCHIETA - PRÉDIO 4	26	07:50
54408	ÉRICA AMARO DA SILVA	PADRE ANCHIETA - PRÉDIO 4	28	07:50
78936	ÉRICA BRAGA GOMES	PADRE ANCHIETA - PRÉDIO 4	28	07:50
63021	ÉRICA CARDOSO DE OLIVEIRA BALBINO	PADRE ANCHIETA - PRÉDIO 4	28	07:50
53027	ÉRICA CRISTINA PERES RODRIGUES	PADRE ANCHIETA - PRÉDIO 4	28	07:50
71978	ÉRICA CRISTINA PERINI	PADRE ANCHIETA - PRÉDIO 4	28	07:50
70593	ÉRICA DE CASSIA CAMPOS LIMA	PADRE ANCHIETA - PRÉDIO 4	28	07:50
72492	ÉRICA DE FÁTIMA MOREIRA	PADRE ANCHIETA - PRÉDIO 4	28	07:50
52133	ÉRICA DE LUCA	PADRE ANCHIETA - PRÉDIO 4	28	07:50
52463	ÉRICA DOS SANTOS	PADRE ANCHIETA - PRÉDIO 4	28	07:50
58340	ÉRICA FEITOZA DE MEDEIROS	PADRE ANCHIETA - PRÉDIO 4	28	07:50
73751	ÉRICA FERNANDA DOS SANTOS	PADRE ANCHIETA - PRÉDIO 4	28	07:50
66196	ÉRICA FERNANDA GOMES	PADRE ANCHIETA - PRÉDIO 4	28	07:50
59953	ÉRICA FERREIRA SANTOS	PADRE ANCHIETA - PRÉDIO 4	28	07:50
53002	ÉRICA FRAGA OLIVEIRA	PADRE ANCHIETA - PRÉDIO 4	28	07:50
56080	ÉRICA GOMES DE RITTI	PADRE ANCHIETA - PRÉDIO 4	28	07:50
63846	ÉRICA GUARISE	PADRE ANCHIETA - PRÉDIO 4	28	07:50
69717	ÉRICA JANAINA TIROLA	PADRE ANCHIETA - PRÉDIO 4	28	07:50
77594	ÉRICA MACHADO DE LIMA	PADRE ANCHIETA - PRÉDIO 4	28	07:50
76796	ÉRICA MARIN	PADRE ANCHIETA - PRÉDIO 4	28	07:50
59346	ÉRICA MINGOTTI	PADRE ANCHIETA - PRÉDIO 4	28	07:50
56063	ÉRICA NARA BOMBARDI	PADRE ANCHIETA - PRÉDIO 4	28	07:50
76525	ÉRICA PRISCILLA MOREIRA XAVIER	PADRE ANCHIETA - PRÉDIO 4	28	07:50
61693	ÉRICA REGINA CAVOLI	PADRE ANCHIETA - PRÉDIO 4	28	07:50
72198	ÉRICA RUEDA LOPES MORAES	PADRE ANCHIETA - PRÉDIO 4	28	07:50
71594	ÉRICA SAIS GARCIA CHICHERA	PADRE ANCHIETA - PRÉDIO 4	28	07:50
78687	ÉRICA SIMILI PELLICIARI	PADRE ANCHIETA - PRÉDIO 4	28	07:50
57419	ÉRICA SORELLI LIMA MARCONDES	PADRE ANCHIETA - PRÉDIO 4	28	07:50
83029	ÉRICA SOUZA FARRAO	PADRE ANCHIETA - PRÉDIO 4	28	07:50
51953	ÉRICA TERESA BARBOSA GOMES	PADRE ANCHIETA - PRÉDIO 4	28	07:50
82859	ÉRICA TORRES FAJARDO	PADRE ANCHIETA - PRÉDIO 4	28	07:50
74564	ERICK EDNALDO DE LIMA	PADRE ANCHIETA - PRÉDIO 4	30	07:50
75024	ERICK FERNANDO DE CAMARGO PIOVESAN	PADRE ANCHIETA - PRÉDIO 4	30	07:50
80729	ERICK GARCIA	PADRE ANCHIETA - PRÉDIO 4	30	07:50
81158	ERICK SANTOS DA SILVA	PADRE ANCHIETA - PRÉDIO 4	30	07:50
81335	ERICK STEVENS BRAGANHOLI	PADRE ANCHIETA - PRÉDIO 4	30	07:50
75055	ERICK VINICIUS PEREIRA SPIANDOR	PADRE ANCHIETA - PRÉDIO 4	30	07:50
50668	ERICK WILSON MARTINS DE ALMEIDA	PADRE ANCHIETA - PRÉDIO 4	30	07:50
63963	ERICKA MAYARA DOS SANTOS	PADRE ANCHIETA - PRÉDIO 4	30	07:50
54980	ERICKSON FERREIRA DE CARVALHO	PADRE ANCHIETA - PRÉDIO 4	30	07:50
75543	ERICKSON NORBERTO DA CRUZ	PADRE ANCHIETA - PRÉDIO 4	30	07:50
57340	ERICO LEMES DOS SANTOS	PADRE ANCHIETA - PRÉDIO 4	30	07:50
77742	ERICO LUIZ DA SILVA	PADRE ANCHIETA - PRÉDIO 4	30	07:50
82062	ERIK DIAS PETRCINI	PADRE ANCHIETA - PRÉDIO 4	30	07:50
69299	ÉRIKA BREITSCHAFT	PADRE ANCHIETA - PRÉDIO 4	30	07:50
81368	ÉRIKA CORREIA DA COSTA	PADRE ANCHIETA - PRÉDIO 4	30	07:50
81528	ÉRIKA CRISTINA DA SILVA CAMARGO	PADRE ANCHIETA - PRÉDIO 4	30	07:50
58378	ÉRIKA CYRINO	PADRE ANCHIETA - PRÉDIO 4	30	07:50
74237	ÉRIKA FRANKE	PADRE ANCHIETA - PRÉDIO 4	30	07:50
79015	ÉRIKA FREIRE SALLES NEVES	PADRE ANCHIETA - PRÉDIO 4	30	07:50
72472	ÉRIKA GRIGOLETTO	PADRE ANCHIETA - PRÉDIO 4	30	07:50
65522	ÉRIKA INGRID SENA LIMA DA SILVA	PADRE ANCHIETA - PRÉDIO 4	30	07:50
57789	ÉRIKA LEANDRA DOS SANTOS BRAGNON	PADRE ANCHIETA - PRÉDIO 4	30	07:50
60576	ÉRIKA LOURENÇÃO MONTEIRO	PADRE ANCHIETA - PRÉDIO 4	30	07:50
77240	ÉRIKA MARCELÁ LARA TERZONI	PADRE ANCHIETA - PRÉDIO 4	30	07:50
67488	ÉRIKA MARIA BARBAROTO SILVA	PADRE ANCHIETA - PRÉDIO 4	30	07:50
51109	ÉRIKA MARIA SILVA BUENO MORELLI	PADRE ANCHIETA - PRÉDIO 4	30	07:50
81087	ÉRIKA MARTINS SUASSUNA	PADRE ANCHIETA - PRÉDIO 4	30	07:50
78420	ÉRIKA OKANISHI	PADRE ANCHIETA - PRÉDIO 4	30	07:50
63481	ÉRIKA PADILHA SIQUEIRA	PADRE ANCHIETA - PRÉDIO 4	30	07:50
77961	ÉRIKA PEREIRA DE OLIVEIRA	PADRE ANCHIETA - PRÉDIO 4	30	07:50
77196	ÉRIKA REGINA DUTRA	PADRE ANCHIETA - PRÉDIO 4	30	07:50
73352	ÉRIKA ROCHA SOUZA	PADRE ANCHIETA - PRÉDIO 4	30	07:50
76213	ÉRIKA RODRIGUES DE ARAUJO	PADRE ANCHIETA - PRÉDIO 4	31	07:50
61819	ÉRIKA SANCHES GONZALES	PADRE ANCHIETA - PRÉDIO 4	31	07:50
81364	ÉRIKA TAMBOLIN FRANCISCO	PADRE ANCHIETA - PRÉDIO 4	31	07:50
57160	ERINALDO SOARES CRUZ	PADRE ANCHIETA - PRÉDIO 4	31	07:50
75484	ERINALDO WELISSON DA SILVA	PADRE ANCHIETA - PRÉDIO 4	31	07:50

Página 55 de 215



DAE

Página 56 de 215

80949	ERISSON AFONSO SIQUEIRA	PADRE ANCHIETA - PRÉDIO 4	31	07:50
68813	ERIVANIA REGINA ONGARO	PADRE ANCHIETA - PRÉDIO 4	31	07:50
81011	ERIVANMONTEIRO BORGES	PADRE ANCHIETA - PRÉDIO 4	31	07:50
70790	ERIVELTON ALISSON DA SILVA	PADRE ANCHIETA - PRÉDIO 4	31	07:50
55593	ERIVELTON PEREIRA SILVA	PADRE ANCHIETA - PRÉDIO 4	31	07:50
61778	ERMELINDA APDA LOPES	PADRE ANCHIETA - PRÉDIO 4	31	07:50
70242	ERMINIO ALEXANDRE SPAGNOLO NICOLLETI	PADRE ANCHIETA - PRÉDIO 4	31	07:50
67312	ERNANI RAMIRO DA SILVA	PADRE ANCHIETA - PRÉDIO 4	31	07:50
56935	ESDRA DE SOUSA RONDENA	PADRE ANCHIETA - PRÉDIO 4	31	07:50
54076	ESTÉFANI DAMASCENA SOARES DE SOUZA	PADRE ANCHIETA - PRÉDIO 4	31	07:50
64231	ESTEFANY DE OLIVEIRA CORREIA	PADRE ANCHIETA - PRÉDIO 4	31	07:50
83098	ESTELA ROCHA MELO	PADRE ANCHIETA - PRÉDIO 4	31	07:50
60361	ESTELA SILVA DOS SANTOS	PADRE ANCHIETA - PRÉDIO 4	31	07:50
50571	ESTER CRISTINA DE CAMPOS NASCIMENTO	PADRE ANCHIETA - PRÉDIO 4	31	07:50
69985	ESTER DE LIMA EUGENIO	PADRE ANCHIETA - PRÉDIO 4	31	07:50
68484	ESTER DOS SANTOS RIBEIRO LEAL	PADRE ANCHIETA - PRÉDIO 4	31	07:50
51475	ESTER DOS SANTOS SILVA RIBEIRO	PADRE ANCHIETA - PRÉDIO 4	31	07:50
56802	ESTER MENEZES DA SILVA ALVES	PADRE ANCHIETA - PRÉDIO 4	31	07:50
54482	ESTER ROSA FERNANDES DE SOUZA	PADRE ANCHIETA - PRÉDIO 4	31	07:50
57798	ESTER ROSANE DE OLIVEIRA	PADRE ANCHIETA - PRÉDIO 4	31	07:50
67027	ESTER TAVARES DA SILVA	PADRE ANCHIETA - PRÉDIO 4	31	07:50
82283	ESTEVAN MARIANO PERES	PADRE ANCHIETA - PRÉDIO 4	31	07:50
64996	ESTHER MARIA PRANDO	PADRE ANCHIETA - PRÉDIO 4	31	07:50
81744	ESTHER POLIZEL ALMEIDA	PADRE ANCHIETA - PRÉDIO 4	31	07:50
72981	ESTHEVAM ALVICO DO NASCIMENTO	PADRE ANCHIETA - PRÉDIO 4	31	07:50
66520	ESTIVEN KIRCHNER PINA BUSCH	PADRE ANCHIETA - PRÉDIO 4	31	07:50
82251	ETIENNY VILELLA ALEIXO	PADRE ANCHIETA - PRÉDIO 4	31	07:50
73517	ETORE MARTINS GERIOLI	PADRE ANCHIETA - PRÉDIO 4	32	07:50
51456	ETURE NUNES GUIMARÃES	PADRE ANCHIETA - PRÉDIO 4	32	07:50
79037	EUCLIDES ANTONIO DE OLIVEIRA GALLASSO	PADRE ANCHIETA - PRÉDIO 4	32	07:50
75067	EUCLIDES CORDEIRO DE SOUSA	PADRE ANCHIETA - PRÉDIO 4	32	07:50
58602	EULLER MATHEUS DA SILVA AMORIM	PADRE ANCHIETA - PRÉDIO 4	32	07:50
71429	EUNICE BORGES DE NOVAES	PADRE ANCHIETA - PRÉDIO 4	32	07:50
61942	EUNICE REIS MARCOS	PADRE ANCHIETA - PRÉDIO 4	32	07:50
81912	EURICO HIDEO NISHIMURA	PADRE ANCHIETA - PRÉDIO 4	32	07:50
75471	EURISNEI RODRIGUES DE FRANCA	PADRE ANCHIETA - PRÉDIO 4	32	07:50
70090	EUSTÁQUIO GOMES DE ARAUJO JUNIOR	PADRE ANCHIETA - PRÉDIO 4	32	07:50
80290	EVA MATOS DE ALMEIDA	PADRE ANCHIETA - PRÉDIO 4	32	07:50
54411	EVA VILMA FRANCA SANTOS	PADRE ANCHIETA - PRÉDIO 4	32	07:50
61727	EVALDO DOS SANTOS OLIVEIRA	PADRE ANCHIETA - PRÉDIO 4	32	07:50
62840	EVANDRO AFONSO PEREIRA	PADRE ANCHIETA - PRÉDIO 4	32	07:50
67138	EVANDRO ALMEIDA AQUINO	PADRE ANCHIETA - PRÉDIO 4	32	07:50
83285	EVANDRO CRISPIM GONÇALVES	PADRE ANCHIETA - PRÉDIO 4	32	07:50
58955	EVANDRO DOS REIS FERREIRA ALVES	PADRE ANCHIETA - PRÉDIO 4	32	07:50
81257	EVANDRO HENRIQUE DA SILVA	PADRE ANCHIETA - PRÉDIO 4	32	07:50
67818	EVANDRO MENEZES	PADRE ANCHIETA - PRÉDIO 4	32	07:50
70803	EVANDRO VIEIRA DA SILVA	PADRE ANCHIETA - PRÉDIO 4	32	07:50
75562	EVELEEN DE SOUZA FERIN	PADRE ANCHIETA - PRÉDIO 4	32	07:50
53413	EVELIN FERNANDES ORTIZ	PADRE ANCHIETA - PRÉDIO 4	32	07:50
59509	EVELIN PEREIRA MARCIANO SENZIANI	PADRE ANCHIETA - PRÉDIO 4	32	07:50
75887	EVELIN VIOTTO RECCO	PADRE ANCHIETA - PRÉDIO 4	32	07:50
82950	EVELIZY LABEGALINI FRANCO NAMBA	PADRE ANCHIETA - PRÉDIO 4	32	07:50
71608	EVELLIN CARVALHO ZARAMELLI	PADRE ANCHIETA - PRÉDIO 4	32	07:50
74190	EVELLYN MORGADO LIMA	PADRE ANCHIETA - PRÉDIO 4	32	07:50
80360	EVELYN CRISTINA DE ALMEIDA CRUZ	PADRE ANCHIETA - PRÉDIO 4	32	07:50
72150	EVELYN CRISTINA MORAES FORTUNATO	PADRE ANCHIETA - PRÉDIO 4	32	07:50
80902	EVELYN DE LIMA	PADRE ANCHIETA - PRÉDIO 4	32	07:50
50062	EVELYN FRANÇA SILVA	PADRE ANCHIETA - PRÉDIO 4	32	07:50
51849	EVELYN FRANCELINO DE ANDRADE	PADRE ANCHIETA - PRÉDIO 4	32	07:50
54687	EVELYN GUIZZI	PADRE ANCHIETA - PRÉDIO 4	33	07:50
69265	EVELYN MAYARA DE CARLI BAGGIO	PADRE ANCHIETA - PRÉDIO 4	33	07:50
78540	EVELYN MONTEIRO MELONI	PADRE ANCHIETA - PRÉDIO 4	33	07:50
52750	EVELYN RAMOS DE FRANÇA BATISTA	PADRE ANCHIETA - PRÉDIO 4	33	07:50
62272	EVELYN SILVA DOS SANTOS	PADRE ANCHIETA - PRÉDIO 4	33	07:50
52415	EVERALDO LORENTINO DOS SANTOS	PADRE ANCHIETA - PRÉDIO 4	33	07:50
79381	EVERSON FERREIRA BRAGA	PADRE ANCHIETA - PRÉDIO 4	33	07:50
64859	EVERSON LEPORE	PADRE ANCHIETA - PRÉDIO 4	33	07:50
61317	EVERSON PEREIRA DA SILVA	PADRE ANCHIETA - PRÉDIO 4	33	07:50
66334	EVERTON ALEX LUCAS	PADRE ANCHIETA - PRÉDIO 4	33	07:50
76331	EVERTON BRANCO MERLO	PADRE ANCHIETA - PRÉDIO 4	33	07:50
52261	EVERTON CASSIANO QUEIROZ PEREIRA	PADRE ANCHIETA - PRÉDIO 4	33	07:50
79644	EVERTON DA SILVA CAETANO	PADRE ANCHIETA - PRÉDIO 4	33	07:50
82206	EVERTON DE FREITAS	PADRE ANCHIETA - PRÉDIO 4	33	07:50
59463	EVERTON FERNANDES	PADRE ANCHIETA - PRÉDIO 4	33	07:50
78654	EVERTON FRANCISCO DA SILVA	PADRE ANCHIETA - PRÉDIO 4	33	07:50
79603	EVERTON GONÇALVES COSTA	PADRE ANCHIETA - PRÉDIO 4	33	07:50
50967	EVERTON HENRIQUE DA SILVA EVANGELISTA	PADRE ANCHIETA - PRÉDIO 4	33	07:50
83257	EVERTON LOPES DE OLIVEIRA	PADRE ANCHIETA - PRÉDIO 4	33	07:50
62878	EVERTON MARTINS DE CARVALHO	PADRE ANCHIETA - PRÉDIO 4	33	07:50
68801	EVERTON REGIS LEAL AYALA	PADRE ANCHIETA - PRÉDIO 4	33	07:50
50074	EVERTON TADEU MARINI	PADRE ANCHIETA - PRÉDIO 4	33	07:50
77648	EVERTON THIAGO GONÇALVES	PADRE ANCHIETA - PRÉDIO 4	33	07:50
73952	EVILANE DA SILVA SOARES	PADRE ANCHIETA - PRÉDIO 4	33	07:50
75101	EVILIANE INACIO DA SILVA	PADRE ANCHIETA - PRÉDIO 4	33	07:50

Página 56 de 215



DAE

Página 57 de 215

52251	EWERTON AUGUSTO PAVANI MING	PADRE ANCHIETA - PRÉDIO 4	33	07:50
50249	EWERTON DE ASSIS ADAO	PADRE ANCHIETA - PRÉDIO 4	33	07:50
72785	EWERTON TURRINI PURGATO	PADRE ANCHIETA - PRÉDIO 4	33	07:50
67857	EWERTON ZAMBELLI PONTES	PADRE ANCHIETA - PRÉDIO 4	33	07:50
65132	EXPEDITO APARECIDO DE OLIVEIRA	PADRE ANCHIETA - PRÉDIO 4	33	07:50
71028	EZEQUIAS VIEIRA DOS SANTOS	PADRE ANCHIETA - PRÉDIO 4	33	07:50
73449	EZEQUIEL DE JESUS FERREIRA	PADRE ANCHIETA - PRÉDIO 4	33	07:50
62715	EZEQUIEL GONÇALVES DE ALMEIDA	PADRE ANCHIETA - PRÉDIO 4	34	07:50
75132	EZEQUIEL INACIO DE OLIVEIRA	PADRE ANCHIETA - PRÉDIO 4	34	07:50
70330	FABIA LEME DO PRADO TELES	PADRE ANCHIETA - PRÉDIO 4	34	07:50
51630	FABIANA APARECIDA DA SILVA NORATO	PADRE ANCHIETA - PRÉDIO 4	34	07:50
63671	FABIANA APARECIDA DE AQUINO	PADRE ANCHIETA - PRÉDIO 4	34	07:50
53552	FABIANA APARECIDA HEISS	PADRE ANCHIETA - PRÉDIO 4	34	07:50
78625	FABIANA ARMELIN	PADRE ANCHIETA - PRÉDIO 4	34	07:50
82579	FABIANA AUGUSTA COELHO	PADRE ANCHIETA - PRÉDIO 4	34	07:50
65659	FABIANA CARDOSO DA SILVA	PADRE ANCHIETA - PRÉDIO 4	34	07:50
71175	FABIANA CAROLINA PINCINATO	PADRE ANCHIETA - PRÉDIO 4	34	07:50
52903	FABIANA CRISTINA DAMICO	PADRE ANCHIETA - PRÉDIO 4	34	07:50
81746	FABIANA CRISTINA PEREIRA	PADRE ANCHIETA - PRÉDIO 4	34	07:50
65332	FABIANA DA SILVA ROSA	PADRE ANCHIETA - PRÉDIO 4	34	07:50
71199	FABIANA DE BARROS CANDIDO LOPES	PADRE ANCHIETA - PRÉDIO 4	34	07:50
61369	FABIANA DE FÁTIMA DUPIM	PADRE ANCHIETA - PRÉDIO 4	34	07:50
55508	FABIANA DE FÁTIMA SOUZA ROMANO	PADRE ANCHIETA - PRÉDIO 4	34	07:50
55105	FABIANA DE OLIVEIRA	PADRE ANCHIETA - PRÉDIO 4	34	07:50
51792	FABIANA DE OLIVEIRA ARAUJO	PADRE ANCHIETA - PRÉDIO 4	34	07:50
50861	FABIANA DE OLIVEIRA FINICELLI	PADRE ANCHIETA - PRÉDIO 4	34	07:50
66496	FABIANA DE ROSIS	PADRE ANCHIETA - PRÉDIO 4	34	07:50
83171	FABIANA DUNDR SOUZA MARTINASSO	PADRE ANCHIETA - PRÉDIO 4	34	07:50
78929	FABIANA FAUSTINO RAMOS	PADRE ANCHIETA - PRÉDIO 4	34	07:50
70114	FABIANA FEITOSA DA SILVA	PADRE ANCHIETA - PRÉDIO 4	34	07:50
79465	FABIANA GOMES MENEZES	PADRE ANCHIETA - PRÉDIO 4	34	07:50
81704	FABIANA HELENA CAROLA BAGGIO DE SOUSA	PADRE ANCHIETA - PRÉDIO 4	34	07:50
75735	FABIANA JACOBINO DE SOUZA	PADRE ANCHIETA - PRÉDIO 4	34	07:50
60646	FABIANA JARDIM DE SOUZA	PADRE ANCHIETA - PRÉDIO 4	34	07:50
61018	FABIANA LIMA DE DEUS	PADRE ANCHIETA - PRÉDIO 4	34	07:50
51612	FABIANA MANOEL DE OLIVEIRA	PADRE ANCHIETA - PRÉDIO 4	34	07:50
60874	FABIANA MASAGO	PADRE ANCHIETA - PRÉDIO 4	34	07:50
69222	FABIANA MELO BATISTA DOS SANTOS	PADRE ANCHIETA - PRÉDIO 4	34	07:50
62798	FABIANA MORENO GOMES	PADRE ANCHIETA - PRÉDIO 4	34	07:50
69483	FABIANA OLIVEIRA AMORIM	PADRE ANCHIETA - PRÉDIO 4	34	07:50
59693	FABIANA OLIVEIRA DA SILVA	PADRE ANCHIETA - PRÉDIO 4	34	07:50
80391	FABIANA PEIXOTO DE ANDRADE	PADRE ANCHIETA - PRÉDIO 4	34	07:50
54086	FABIANA RIBEIRO VIZOTO	PADRE ANCHIETA - PRÉDIO 4	34	07:50
68528	FABIANA RODRIGUES LIMA	PADRE ANCHIETA - PRÉDIO 4	34	07:50
51290	FABIANA ROTONDO	PADRE ANCHIETA - PRÉDIO 4	34	07:50
77822	FABIANA SILVIA MIMURA DE MELO	PADRE ANCHIETA - PRÉDIO 4	34	07:50
67263	FABIANA SOARES SILVA MACÊDO	PADRE ANCHIETA - PRÉDIO 4	34	07:50
74164	FABIANA TRUCOLO	PADRE ANCHIETA - PRÉDIO 4	34	07:50
78248	FABIANA VENTURINI DE SOUSA	PADRE ANCHIETA - PRÉDIO 4	34	07:50
74326	FABIANA VERÔNICA DE JESUS PACANARO	PADRE ANCHIETA - PRÉDIO 4	34	07:50
67336	FABIANA XAVIER DA SILVA	PADRE ANCHIETA - PRÉDIO 4	34	07:50
64538	FABIANE CORVÉLO DE ARAÚJO	PADRE ANCHIETA - PRÉDIO 4	34	07:50
60898	FABIANE DO PRADO CARRILHO	PADRE ANCHIETA - PRÉDIO 4	34	07:50
78911	FABIANE FERNANDES DIDONET	PADRE ANCHIETA - PRÉDIO 4	34	07:50
59685	FABIANE GIGLIO PICELO	PADRE ANCHIETA - PRÉDIO 4	34	07:50
81063	FABIANE MAZZEI GONÇALVES DE JESUS	PADRE ANCHIETA - PRÉDIO 4	34	07:50
74907	FABIANE PITTHAN CASACA	PADRE ANCHIETA - PRÉDIO 4	34	07:50
50153	FABIANE POVOA	PADRE ANCHIETA - PRÉDIO 4	43	07:50
56821	FABIANE ROBERTA DE LIMA	PADRE ANCHIETA - PRÉDIO 4	43	07:50
59674	FABIANE SUGUIHARA DE GOES	PADRE ANCHIETA - PRÉDIO 4	43	07:50
67588	FABIANO ALVES DE SOUZA	PADRE ANCHIETA - PRÉDIO 4	43	07:50
72408	FABIANO APARECIDO GODOI	PADRE ANCHIETA - PRÉDIO 4	43	07:50
82237	FABIANO AZEVEDO DE LIMA	PADRE ANCHIETA - PRÉDIO 4	43	07:50
69807	FABIANO CAPOVILLA	PADRE ANCHIETA - PRÉDIO 4	43	07:50
74850	FABIANO CARLOS EVARISTO	PADRE ANCHIETA - PRÉDIO 4	43	07:50
50035	FABIANO COUTINHO CAVALCANTE	PADRE ANCHIETA - PRÉDIO 4	43	07:50
65396	FABIANO DA SILVA	PADRE ANCHIETA - PRÉDIO 4	43	07:50
56546	FABIANO DE SOUZA VIEIRA	PADRE ANCHIETA - PRÉDIO 4	43	07:50
71062	FABIANO FERREIRA LOPES	PADRE ANCHIETA - PRÉDIO 4	43	07:50
65463	FABIANO GALDINO	PADRE ANCHIETA - PRÉDIO 4	43	07:50
81971	FABIANO GARIBALDI	PADRE ANCHIETA - PRÉDIO 4	43	07:50
57543	FABIANO GOMES	PADRE ANCHIETA - PRÉDIO 4	43	07:50
73687	FABIANO MAKOTO FEITOSA TAKENAKA	PADRE ANCHIETA - PRÉDIO 4	43	07:50
71616	FABIANO PASSARIN	PADRE ANCHIETA - PRÉDIO 4	43	07:50
56619	FABIANO PEREIRA MENDES	PADRE ANCHIETA - PRÉDIO 4	43	07:50
79010	FABIO ALBUQUERQUE BRENTAN	PADRE ANCHIETA - PRÉDIO 4	43	07:50
52801	FABIO ALMEIDA DE OLIVEIRA	PADRE ANCHIETA - PRÉDIO 4	43	07:50
51765	FABIO ALVES COUTINHO	PADRE ANCHIETA - PRÉDIO 4	43	07:50
56700	FABIO AMORIM MOREIRA	PADRE ANCHIETA - PRÉDIO 4	43	07:50
54620	FABIO ANTUNES	PADRE ANCHIETA - PRÉDIO 4	43	07:50
66929	FABIO APARECIDO CUNHA	PADRE ANCHIETA - PRÉDIO 4	43	07:50
59461	FABIO AUGUSTO ANDREZ	PADRE ANCHIETA - PRÉDIO 4	43	07:50
75039	FABIO AUGUSTO DE SOUZA	PADRE ANCHIETA - PRÉDIO 4	43	07:50
51748	FABIO AUGUSTO GRISOTTO	PADRE ANCHIETA - PRÉDIO 4	43	07:50

Página 57 de 215



DAE

Página 58 de 215

67531	FABIO BARCELOS DE OLIVEIRA	PADRE ANCHIETA - PRÉDIO 4	43	07:50
51679	FABIO BARRETE DE ALCÂNTARA	PADRE ANCHIETA - PRÉDIO 4	43	07:50
82160	FÁBIO BENESUTTI NASTARO	PADRE ANCHIETA - PRÉDIO 4	43	07:50
65583	FABIO BERNARDINO DIAS	PADRE ANCHIETA - PRÉDIO 4	43	07:50
77887	FÁBIO BONETTO ROSA	PADRE ANCHIETA - PRÉDIO 4	43	07:50
81574	FABIO CARVALHO VARGAS	PADRE ANCHIETA - PRÉDIO 4	43	07:50
63043	FABIO CESAR LAZZAROTTO MOREIRA FILHO	PADRE ANCHIETA - PRÉDIO 4	43	07:50
83017	FABIO CESAR SANTANA VIEIRA	PADRE ANCHIETA - PRÉDIO 4	43	07:50
76033	FABIO CRESTA	PADRE ANCHIETA - PRÉDIO 4	43	07:50
63082	FABIO CULBERT	PADRE ANCHIETA - PRÉDIO 4	43	07:50
77320	FABIO DA SILVA SANTOS	PADRE ANCHIETA - PRÉDIO 4	43	07:50
69712	FABIO DA SILVEIRA BAUMGARTNER	PADRE ANCHIETA - PRÉDIO 4	43	07:50
61582	FABIO DE CARVALHO PINTO	PADRE ANCHIETA - PRÉDIO 4	43	07:50
51957	FABIO DE OLIVEIRA PROENÇA	PADRE ANCHIETA - PRÉDIO 4	43	07:50
79454	FABIO DOMANICO	PADRE ANCHIETA - PRÉDIO 4	43	07:50
82023	FÁBIO DOS SANTOS BORATO	PADRE ANCHIETA - PRÉDIO 4	43	07:50
65515	FABIO DOS SANTOS HENRIQUES MARQUES	PADRE ANCHIETA - PRÉDIO 4	43	07:50
81660	FABIO EDUARDO BARBOSA	PADRE ANCHIETA - PRÉDIO 4	43	07:50
51579	FÁBIO EDUARDO DE SOUZA	PADRE ANCHIETA - PRÉDIO 4	43	07:50
81442	FABIO EVANGELISTA CAMINHA	PADRE ANCHIETA - PRÉDIO 4	43	07:50
64548	FABIO FERREIRA DE SOUZA	PADRE ANCHIETA - PRÉDIO 4	43	07:50
70726	FABIO FREITAS DUARTE JUNIOR	PADRE ANCHIETA - PRÉDIO 4	43	07:50
74110	FÁBIO GERMANO SILVA	PADRE ANCHIETA - PRÉDIO 4	43	07:50
76501	FÁBIO GESQUI GERALDO	PADRE ANCHIETA - PRÉDIO 4	43	07:50
73708	FABIO HEGEDUS	PADRE ANCHIETA - PRÉDIO 4	43	07:50
63220	FABIO HENRIQUE CELIS	PADRE ANCHIETA - PRÉDIO 4	43	07:50
70642	FABIO HISSAO IKUHARA	PADRE ANCHIETA - PRÉDIO 4	43	07:50
70072	FABIO JOSE CARDOSO	PADRE ANCHIETA - PRÉDIO 4	43	07:50
56003	FÁBIO LARCON CARLOS	PADRE ANCHIETA - PRÉDIO 4	43	07:50
78256	FABIO LUIS SAVIETTO	PADRE ANCHIETA - PRÉDIO 4	43	07:50
75728	FÁBIO LUIZ DA SILVEIRA	PADRE ANCHIETA - PRÉDIO 4	43	07:50
80507	FABIO LUIZ DIAS PEREIRA	PADRE ANCHIETA - PRÉDIO 4	43	07:50
81861	FÁBIO MARCOS DE OLIVEIRA	PADRE ANCHIETA - PRÉDIO 4	43	07:50
62388	FABIO MARTINS	PADRE ANCHIETA - PRÉDIO 4	43	07:50
69433	FÁBIO MARTINS DE ALMEIDA	PADRE ANCHIETA - PRÉDIO 4	43	07:50
63732	FABIO MATHEUS DE SOUZA	PADRE ANCHIETA - PRÉDIO 4	43	07:50
60554	FABIO MORAIS MIRANDA	PADRE ANCHIETA - PRÉDIO 4	43	07:50
76627	FABIO OLIVEIRA LACERDA	PADRE ANCHIETA - PRÉDIO 4	43	07:50
70619	FABIO OLIVEIRA TAVARES	PADRE ANCHIETA - PRÉDIO 4	43	07:50
76932	FÁBIO PEREIRA XISTO	PADRE ANCHIETA - PRÉDIO 4	44	07:50
69915	FÁBIO PROVENÇALE	PADRE ANCHIETA - PRÉDIO 4	44	07:50
78142	FÁBIO RICARDO COLANZI CEZARIO	PADRE ANCHIETA - PRÉDIO 4	44	07:50
67893	FABIO RIVELLI CALICCHIO	PADRE ANCHIETA - PRÉDIO 4	44	07:50
80641	FABIO RODRIGO DE ALMEIDA	PADRE ANCHIETA - PRÉDIO 4	44	07:50
66789	FABIO RODRIGUES SOARES	PADRE ANCHIETA - PRÉDIO 4	44	07:50
56523	FABIO SALERMO RODRIGUES	PADRE ANCHIETA - PRÉDIO 4	44	07:50
66228	FÁBIO TAICHI NAKAJIMA DO PRADO	PADRE ANCHIETA - PRÉDIO 4	44	07:50
72073	FÁBIO VACCARO DA ROCHA	PADRE ANCHIETA - PRÉDIO 4	44	07:50
79061	FABIOJOSE DA SILVA	PADRE ANCHIETA - PRÉDIO 4	44	07:50
80436	FABIOLA MAIA ANDRADE	PADRE ANCHIETA - PRÉDIO 4	44	07:50
67692	FABIOLA NANI GAMBINI	PADRE ANCHIETA - PRÉDIO 4	44	07:50
69929	FABRICIA GAZOLA RABELLO	PADRE ANCHIETA - PRÉDIO 4	44	07:50
79791	FABRICIA SILVEIRA	PADRE ANCHIETA - PRÉDIO 4	44	07:50
61400	FABRÍCIO BRAITT DA SILVA	PADRE ANCHIETA - PRÉDIO 4	44	07:50
79901	FABRÍCIO COSTA ANTONIASSE	PADRE ANCHIETA - PRÉDIO 4	44	07:50
58232	FABRÍCIO DE MORAIS MENDES	PADRE ANCHIETA - PRÉDIO 4	44	07:50
79559	FABRÍCIO LIMA CARDOSO BARBOSA	PADRE ANCHIETA - PRÉDIO 4	44	07:50
57296	FABRÍCIO NOGUEIRA GIMENEZ	PADRE ANCHIETA - PRÉDIO 4	44	07:50
57233	FABRÍCIO VINICIUS MORAES	PADRE ANCHIETA - PRÉDIO 4	44	07:50
69336	FAGNER GIOVANNI NOTOROBERTO DO AMARAL	PADRE ANCHIETA - PRÉDIO 4	44	07:50
65317	FAGNER RAMOS VALENTIM	PADRE ANCHIETA - PRÉDIO 4	44	07:50
51937	FARIDES ORSATTI NETO	PADRE ANCHIETA - PRÉDIO 4	44	07:50
56094	FARLEY DOUGLAS OLIVEIRA SANTOS	PADRE ANCHIETA - PRÉDIO 4	44	07:50
69776	FÁTIMA CONCEIÇÃO SILAMA	PADRE ANCHIETA - PRÉDIO 4	44	07:50
64422	FÁTIMA CRISTINA DA SILVA	PADRE ANCHIETA - PRÉDIO 4	44	07:50
55621	FÁTIMA CRISTINA GONÇALVES NEVES	PADRE ANCHIETA - PRÉDIO 4	44	07:50
80308	FÁTIMA MARIA DE OLIVEIRA CONCEIÇÃO	PADRE ANCHIETA - PRÉDIO 4	44	07:50
55730	FÁTIMA VALÉRIA CORRÊA DA LUZ	PADRE ANCHIETA - PRÉDIO 4	44	07:50
60450	FELIPE ABREU MOTTA	PADRE ANCHIETA - PRÉDIO 4	44	07:50
82114	FELIPE ADOLFO CAPPELLO	PADRE ANCHIETA - PRÉDIO 4	44	07:50
58994	FELIPE ALEX RELVAS DE OLIVEIRA TAVARES PINTO	PADRE ANCHIETA - PRÉDIO 4	44	07:50
79572	FELIPE ALVES MOURARIA	PADRE ANCHIETA - PRÉDIO 4	44	07:50
76072	FELIPE ANDRÉ SALLES DE ILMA	PADRE ANCHIETA - PRÉDIO 4	44	07:50
62562	FELIPE ANDREUCCETTI DAVELLI	PADRE ANCHIETA - PRÉDIO 4	44	07:50
78123	FELIPE ANTONIO AUGUSTO CENTOFANTE	PADRE ANCHIETA - PRÉDIO 4	44	07:50
78861	FELIPE ANZOLIN INOUE	PADRE ANCHIETA - PRÉDIO 4	44	07:50
68295	FELIPE APARECIDO MARTINS	PADRE ANCHIETA - PRÉDIO 4	44	07:50
51288	FELIPE APARECIDO MISTRO PROTTI	PADRE ANCHIETA - PRÉDIO 4	44	07:50
78343	FELIPE AUGUSTO AIO LEME	PADRE ANCHIETA - PRÉDIO 4	44	07:50
54812	FELIPE AUGUSTO ARVANI	PADRE ANCHIETA - PRÉDIO 4	44	07:50
72005	FELIPE AUGUSTO CONSENTINO	PADRE ANCHIETA - PRÉDIO 4	44	07:50
56723	FELIPE AUGUSTO CORAINE DOS SANTOS	PADRE ANCHIETA - PRÉDIO 4	44	07:50
54329	FELIPE AUGUSTO MASSOTTI LEMOS	PADRE ANCHIETA - PRÉDIO 4	44	07:50
72501	FELIPE AUGUSTO TELES SALGADO FRANCO	PADRE ANCHIETA - PRÉDIO 4	44	07:50

Página 58 de 215



DAE

Página 59 de 215

82292	FELIPE BALDÍVIO FREIRES	PADRE ANCHIETA - PRÉDIO 4	44	07:50
73048	FELIPE BARBOSA AUZZI	PADRE ANCHIETA - PRÉDIO 4	44	07:50
55099	FELIPE BARROS PEREIRA	PADRE ANCHIETA - PRÉDIO 4	44	07:50
55232	FELIPE BUENO CAMILO	PADRE ANCHIETA - PRÉDIO 4	44	07:50
73248	FELIPE BUENO DE SOUZA	PADRE ANCHIETA - PRÉDIO 4	44	07:50
75970	FELIPE CAGNANI LIMA RODRIGUES	PADRE ANCHIETA - PRÉDIO 4	45	07:50
68641	FELIPE CARLOS GOMES BRANDÃO	PADRE ANCHIETA - PRÉDIO 4	45	07:50
59742	FELIPE CODATO POLAMARTSCHUK	PADRE ANCHIETA - PRÉDIO 4	45	07:50
63516	FELIPE CORREA DA SILVA	PADRE ANCHIETA - PRÉDIO 4	45	07:50
60828	FELIPE COSTA MERCADANTE	PADRE ANCHIETA - PRÉDIO 4	45	07:50
68466	FELIPE CRUZ SILVA	PADRE ANCHIETA - PRÉDIO 4	45	07:50
57762	FELIPE DA SILVA SOUSA	PADRE ANCHIETA - PRÉDIO 4	45	07:50
57229	FELIPE DE LIMA SANTOS	PADRE ANCHIETA - PRÉDIO 4	45	07:50
73200	FELIPE DE OLIVEIRA GOMES SILVA	PADRE ANCHIETA - PRÉDIO 4	45	07:50
53591	FELIPE DONIZETI DE OLIVEIRA	PADRE ANCHIETA - PRÉDIO 4	45	07:50
57097	FELIPE EDUARDO DE SIQUEIRA	PADRE ANCHIETA - PRÉDIO 4	45	07:50
62739	FELIPE EGISTO LORENÇON	PADRE ANCHIETA - PRÉDIO 4	45	07:50
60734	FELIPE FERNANDES DA SILVA	PADRE ANCHIETA - PRÉDIO 4	45	07:50
59304	FELIPE FERNANDES DE OLIVEIRA	PADRE ANCHIETA - PRÉDIO 4	45	07:50
72684	FELIPE FERNANDES DOS SANTOS	PADRE ANCHIETA - PRÉDIO 4	45	07:50
70554	FELIPE FERNANDES MOREIRA LIMA	PADRE ANCHIETA - PRÉDIO 4	45	07:50
79909	FELIPE FERNANDO LAZARETTI FIORINI	PADRE ANCHIETA - PRÉDIO 4	45	07:50
75993	FELIPE FERREIRA DA SILVA	PADRE ANCHIETA - PRÉDIO 4	45	07:50
82785	FELIPE FIGUEIREDO	PADRE ANCHIETA - PRÉDIO 4	45	07:50
73213	FELIPE FRANCISCO	PADRE ANCHIETA - PRÉDIO 4	45	07:50
79249	FELIPE FRANCO BEZERRA	PADRE ANCHIETA - PRÉDIO 4	45	07:50
80878	FELIPE FRANCO CRISTÓVÃO	PADRE ANCHIETA - PRÉDIO 4	45	07:50
75219	FELIPE GODINHO MOREIRA	PADRE ANCHIETA - PRÉDIO 4	45	07:50
71954	FELIPE GUARNIERI ALBINO	PADRE ANCHIETA - PRÉDIO 4	45	07:50
65011	FELIPE GUILHERME SANTANA FERREIRA	PADRE ANCHIETA - PRÉDIO 4	45	07:50
79315	FELIPE GUSTAVO ALVES	PADRE ANCHIETA - PRÉDIO 4	45	07:50
63709	FELIPE GUSTAVO DE PAULA	PADRE ANCHIETA - PRÉDIO 4	45	07:50
74913	FELIPE HIDEKI MATSUBA GUSICUMA	PADRE ANCHIETA - PRÉDIO 4	45	07:50
72865	FELIPE ITIRO YADO	PADRE ANCHIETA - PRÉDIO 4	45	07:50
60268	FELIPE JESUS DE CARVALHO	PADRE ANCHIETA - PRÉDIO 4	45	07:50
75789	FELIPE JOSE DE ASSIS	PADRE ANCHIETA - PRÉDIO 4	45	07:50
58125	FELIPE LEITE MASSARENTI	PADRE ANCHIETA - PRÉDIO 4	45	07:50
69885	FELIPE LUIS BESTETTI	PADRE ANCHIETA - PRÉDIO 4	45	07:50
73214	FELIPE LUPPI GUEDES PADUA	PADRE ANCHIETA - PRÉDIO 4	45	07:50
78763	FELIPE MARQUES SILVA	PADRE ANCHIETA - PRÉDIO 4	45	07:50
64670	FELIPE MARTINS ROMÃO	PADRE ANCHIETA - PRÉDIO 4	45	07:50
80874	FELIPE MENDES CARVALHO	PADRE ANCHIETA - PRÉDIO 4	45	07:50
55719	FELIPE MENEGOCIO	PADRE ANCHIETA - PRÉDIO 4	45	07:50
66083	FELIPE OLIVEIRA BARBOSA	PADRE ANCHIETA - PRÉDIO 4	45	07:50
57792	FELIPE OLIVEIRA DA SILVA	PADRE ANCHIETA - PRÉDIO 4	45	07:50
50397	FELIPE PEREIRA	PADRE ANCHIETA - PRÉDIO 4	45	07:50
64209	FELIPE PEREIRA	PADRE ANCHIETA - PRÉDIO 4	45	07:50
65310	FELIPE PEREIRA DA ROCHA	PADRE ANCHIETA - PRÉDIO 4	45	07:50
82483	FELIPE PIOVEZAN	PADRE ANCHIETA - PRÉDIO 4	45	07:50
66990	FELIPE POGETTE PIRES DA SILVA	PADRE ANCHIETA - PRÉDIO 4	45	07:50
72383	FELIPE RODRIGUES DO AMARAL	PADRE ANCHIETA - PRÉDIO 4	45	07:50
81558	FELIPE RODRIGUES OLIVEIRA PINTO	PADRE ANCHIETA - PRÉDIO 4	45	07:50
78427	FELIPE SCRIDELLI PEREIRA	PADRE ANCHIETA - PRÉDIO 4	45	07:50
58144	FELIPE TORRES BARBOZA	PADRE ANCHIETA - PRÉDIO 4	45	07:50
56547	FELIPE BATISTA DE LIMA	PADRE ANCHIETA - PRÉDIO 4	45	07:50
68948	FELIPE VINICIUS DA SILVA FAGUNDES	PADRE ANCHIETA - PRÉDIO 4	47	07:50
67229	FELIPE ALISSON COSTA SILVA	PADRE ANCHIETA - PRÉDIO 4	47	07:50
78327	FERNANDA ADRIANA MATOS DA CUNHA	PADRE ANCHIETA - PRÉDIO 4	47	07:50
71722	FERNANDA ALBUQUERQUE	PADRE ANCHIETA - PRÉDIO 4	47	07:50
55361	FERNANDA ALVES DA SILVA	PADRE ANCHIETA - PRÉDIO 4	47	07:50
68355	FERNANDA ALVES TEIXEIRA	PADRE ANCHIETA - PRÉDIO 4	47	07:50
56298	FERNANDA ANTONIELLI	PADRE ANCHIETA - PRÉDIO 4	47	07:50
52530	FERNANDA APARECIDA BIONTI DE OLIVEIRA	PADRE ANCHIETA - PRÉDIO 4	47	07:50
58598	FERNANDA APARECIDA DE CASTRO	PADRE ANCHIETA - PRÉDIO 4	47	07:50
71990	FERNANDA APARECIDA SILVA	PADRE ANCHIETA - PRÉDIO 4	47	07:50
67709	FERNANDA APARECIDA SPERANDIO	PADRE ANCHIETA - PRÉDIO 4	47	07:50
58682	FERNANDA BARCELOS CASTRO	PADRE ANCHIETA - PRÉDIO 4	47	07:50
70388	FERNANDA BENINI SILVA GARCIA	PADRE ANCHIETA - PRÉDIO 4	47	07:50
78668	FERNANDA BERTEVELLO	PADRE ANCHIETA - PRÉDIO 4	47	07:50
63306	FERNANDA BITENCOURT RIBOLDI	PADRE ANCHIETA - PRÉDIO 4	47	07:50
51347	FERNANDA BUENO CRUZ	PADRE ANCHIETA - PRÉDIO 4	47	07:50
75573	FERNANDA CARDOSO RAMOS	PADRE ANCHIETA - PRÉDIO 4	47	07:50
78055	FERNANDA CARNEIRO LIRA ARAÚJO	PADRE ANCHIETA - PRÉDIO 4	47	07:50
62476	FERNANDA CAROLINA DE LIMA SILVA	PADRE ANCHIETA - PRÉDIO 4	47	07:50
52231	FERNANDA CAROLINE SUPRIANO	PADRE ANCHIETA - PRÉDIO 4	47	07:50
54970	FERNANDA CARRION RIBEIRO	PADRE ANCHIETA - PRÉDIO 4	47	07:50
70806	FERNANDA CASTRO TELLES	PADRE ANCHIETA - PRÉDIO 4	47	07:50
82107	FERNANDA CECÍLIA GARCIA TÊDDE	PADRE ANCHIETA - PRÉDIO 4	47	07:50
80743	FERNANDA CHAGAS BOLDIN CARLINI	PADRE ANCHIETA - PRÉDIO 4	47	07:50
65115	FERNANDA CRISTINA BAGGINI SILVA	PADRE ANCHIETA - PRÉDIO 4	47	07:50
70633	FERNANDA CRISTINA DA CUNHA GASPARI	PADRE ANCHIETA - PRÉDIO 4	47	07:50
58323	FERNANDA CRISTINA DA SILVA	PADRE ANCHIETA - PRÉDIO 4	47	07:50
71935	FERNANDA CRISTINA DE SOUZA MONTIJA	PADRE ANCHIETA - PRÉDIO 4	47	07:50
69947	FERNANDA CRISTINA DIAS LEONARDO BUENO	PADRE ANCHIETA - PRÉDIO 4	47	07:50

Página 59 de 215



DAE

Página 60 de 215

73350	FERNANDA CRISTINA FURLANI	PADRE ANCHIETA - PRÉDIO 4	47	07:50
53825	FERNANDA CRISTINA VERDUGO	PADRE ANCHIETA - PRÉDIO 4	47	07:50
55000	FERNANDA DANIELA ARANEGA	PADRE ANCHIETA - PRÉDIO 4	47	07:50
82430	FERNANDA DANTAS DA SILVA LUZ	PADRE ANCHIETA - PRÉDIO 4	47	07:50
54522	FERNANDA DAS GRAÇAS PICCIANO PETRACHIN	PADRE ANCHIETA - PRÉDIO 4	47	07:50
71093	FERNANDA DE ALMEIDA MARTINS	PADRE ANCHIETA - PRÉDIO 4	47	07:50
63930	FERNANDA DE CARVALHO	PADRE ANCHIETA - PRÉDIO 4	47	07:50
66209	FERNANDA DE OLIVEIRA SILVA ALVES	PADRE ANCHIETA - PRÉDIO 4	47	07:50
63411	FERNANDA DE OLIVEIRA VERZI	PADRE ANCHIETA - PRÉDIO 4	47	07:50
63556	FERNANDA DE SOUZA BATAZZA	PADRE ANCHIETA - PRÉDIO 4	47	07:50
56585	FERNANDA DE TOLEDO LOPES	PADRE ANCHIETA - PRÉDIO 4	47	07:50
65417	FERNANDA DESIDERIO MEDINA SILVA	PADRE ANCHIETA - PRÉDIO 4	47	07:50
80792	FERNANDA DOS OROS	PADRE ANCHIETA - PRÉDIO 4	47	07:50
80300	FERNANDA DOS SANTOS SILVA	PADRE ANCHIETA - PRÉDIO 4	47	07:50
61460	FERNANDA ELLEN DE SOUSA	PADRE ANCHIETA - PRÉDIO 4	47	07:50
64269	FERNANDA EMANUELA MONTUORI NUNES DE ALMEIDA	PADRE ANCHIETA - PRÉDIO 4	47	07:50
80712	FERNANDA FERREIRA REZENDE SILVA	PADRE ANCHIETA - PRÉDIO 4	47	07:50
80562	FERNANDA FONSECA ROCHA	PADRE ANCHIETA - PRÉDIO 4	47	07:50
50968	FERNANDA GODO	PADRE ANCHIETA - PRÉDIO 4	47	07:50
59904	FERNANDA GUILHEN VIEIRA DA SILVA	PADRE ANCHIETA - PRÉDIO 4	47	07:50
51055	FERNANDA INACIO DA SILVA	PADRE ANCHIETA - PRÉDIO 4	47	07:50
61357	FERNANDA JANUÁRIO CARMONA	PADRE ANCHIETA - PRÉDIO 4	47	07:50
83006	FERNANDA LARRUBIA	PADRE ANCHIETA - PRÉDIO 4	47	07:50
59306	FERNANDA LEITE MANZATO DE CASTRO	PADRE ANCHIETA - PRÉDIO 4	47	07:50
56236	FERNANDA LIMA SILVA	PADRE ANCHIETA - PRÉDIO 4	47	07:50
81503	FERNANDA LOPES ANTONIO	PADRE ANCHIETA - PRÉDIO 4	47	07:50
65980	FERNANDA LOPES MACARIO	PADRE ANCHIETA - PRÉDIO 4	47	07:50
78702	FERNANDA LOSCHI BUSCARIOLLI DE ALMEIDA	PADRE ANCHIETA - PRÉDIO 4	47	07:50
80597	FERNANDA MANTOAN	PADRE ANCHIETA - PRÉDIO 4	47	07:50
68619	FERNANDA MARCOS DOS SANTOS	PADRE ANCHIETA - PRÉDIO 4	47	07:50
79420	FERNANDA MARES MORALES	PADRE ANCHIETA - PRÉDIO 4	47	07:50
54861	FERNANDA MARINA DE MORAES STACKFLERD	PADRE ANCHIETA - PRÉDIO 4	47	07:50
51998	FERNANDA MARTINELLI PICCHI	PADRE ANCHIETA - PRÉDIO 4	47	07:50
70073	FERNANDA MARTINI COSTA DE ARAUJO	PADRE ANCHIETA - PRÉDIO 4	47	07:50
58016	FERNANDA MARUNO HIRANO	PADRE ANCHIETA - PRÉDIO 4	47	07:50
60307	FERNANDA MIDORY ALVES KIMURA	PADRE ANCHIETA - PRÉDIO 4	47	07:50
77168	FERNANDA MODESTO MARCHIOTTO	PADRE ANCHIETA - PRÉDIO 4	47	07:50
64770	FERNANDA MOREIRA POUZA	PADRE ANCHIETA - PRÉDIO 4	49	07:50
54068	FERNANDA MORI	PADRE ANCHIETA - PRÉDIO 4	49	07:50
55713	FERNANDA NAGLIATI GONÇALVES	PADRE ANCHIETA - PRÉDIO 4	49	07:50
57244	FERNANDA NASCIMENTO CAMPOS	PADRE ANCHIETA - PRÉDIO 4	49	07:50
65056	FERNANDA OLIVEIRA LIMA	PADRE ANCHIETA - PRÉDIO 4	49	07:50
68539	FERNANDA PALITTI	PADRE ANCHIETA - PRÉDIO 4	49	07:50
65351	FERNANDA PESSOTTO	PADRE ANCHIETA - PRÉDIO 4	49	07:50
74937	FERNANDA RÉGINA CRUZ VIDIGAL	PADRE ANCHIETA - PRÉDIO 4	49	07:50
75143	FERNANDA RISCHIOTO MOROSI	PADRE ANCHIETA - PRÉDIO 4	49	07:50
74897	FERNANDA SALINA DE ASSIS SILVA	PADRE ANCHIETA - PRÉDIO 4	49	07:50
73360	FERNANDA SANT ANNA FERREIRA	PADRE ANCHIETA - PRÉDIO 4	49	07:50
68029	FERNANDA SANTOS BRONZERI	PADRE ANCHIETA - PRÉDIO 4	49	07:50
63017	FERNANDA SANTOS SANTANA	PADRE ANCHIETA - PRÉDIO 4	49	07:50
63615	FERNANDA SILVA	PADRE ANCHIETA - PRÉDIO 4	49	07:50
66613	FERNANDA SOARES CARVALHO CAMPOS	PADRE ANCHIETA - PRÉDIO 4	49	07:50
60419	FERNANDA SOUZA KLEYE DA SILVA	PADRE ANCHIETA - PRÉDIO 4	49	07:50
67627	FERNANDA TAMIRES DE LIMA	PADRE ANCHIETA - PRÉDIO 4	49	07:50
64181	FERNANDA TREVISAN ANHOLON	PADRE ANCHIETA - PRÉDIO 4	49	07:50
59628	FERNANDA VENTRONI MARTINS	PADRE ANCHIETA - PRÉDIO 4	49	07:50
63536	FERNANDA VIEIRA DE ARAUJO	PADRE ANCHIETA - PRÉDIO 4	49	07:50
62948	FERNANDA VIEIRA FAGUNDES	PADRE ANCHIETA - PRÉDIO 4	49	07:50
60783	FERNANDA YAGINUMA MIYANOHARA	PADRE ANCHIETA - PRÉDIO 4	49	07:50
51948	FERNANDA YUKIE HUEARA	PADRE ANCHIETA - PRÉDIO 4	49	07:50
62398	FERNANDO ALVES DE ATAIDE	PADRE ANCHIETA - PRÉDIO 4	49	07:50
72006	FERNANDO ANTONELLI	PADRE ANCHIETA - PRÉDIO 4	49	07:50
60238	FERNANDO APARECIDO DE OLIVEIRA	PADRE ANCHIETA - PRÉDIO 4	49	07:50
55703	FERNANDO AUGUSTO TOLEDO	PADRE ANCHIETA - PRÉDIO 4	49	07:50
76763	FERNANDO BARBOSA DE ALMEIDA	PADRE ANCHIETA - PRÉDIO 4	49	07:50
62802	FERNANDO BARROS DOMINGUES SALAS	PADRE ANCHIETA - PRÉDIO 4	49	07:50
75327	FERNANDO BOINA ARAI	PADRE ANCHIETA - PRÉDIO 4	49	07:50
58322	FERNANDO CÂMARA BIZZOTTO	PADRE ANCHIETA - PRÉDIO 4	49	07:50
81682	FERNANDO CESAR DOS SANTOS	PADRE ANCHIETA - PRÉDIO 4	49	07:50
61048	FERNANDO CEZAR INACIO FERREIRA	PADRE ANCHIETA - PRÉDIO 4	49	07:50
50005	FERNANDO CIDRAL	PADRE ANCHIETA - PRÉDIO 4	49	07:50
82386	FERNANDO COSTA BRAGA	PADRE ANCHIETA - PRÉDIO 4	49	07:50
53768	FERNANDO DA SILVA	PADRE ANCHIETA - PRÉDIO 4	49	07:50
79554	FERNANDO DA SILVA SANTOS MARTINS	PADRE ANCHIETA - PRÉDIO 4	49	07:50
76416	FERNANDO DE CASTRO DO CARMO	PADRE ANCHIETA - PRÉDIO 4	49	07:50
66325	FERNANDO DONIZETTI FERREIRA	PADRE ANCHIETA - PRÉDIO 4	49	07:50
81407	FERNANDO FAGNER RAMOS	PADRE ANCHIETA - PRÉDIO 4	49	07:50
68920	FERNANDO FERREIRA DOS SANTOS	PADRE ANCHIETA - PRÉDIO 4	49	07:50
68892	FERNANDO FILINTO DA SILVA	PADRE ANCHIETA - PRÉDIO 4	49	07:50
77342	FERNANDO FILIZOLA	PADRE ANCHIETA - PRÉDIO 4	49	07:50
61050	FERNANDO GARCIA ALBUQUERQUE	PADRE ANCHIETA - PRÉDIO 4	49	07:50
70704	FERNANDO GRAF NUNES	PADRE ANCHIETA - PRÉDIO 4	49	07:50
61381	FERNANDO HENRIQUE DA SILVA	PADRE ANCHIETA - PRÉDIO 4	49	07:50
53164	FERNANDO HENRIQUE DE MORAIS DOS REIS	PADRE ANCHIETA - PRÉDIO 4	49	07:50

Página 60 de 215



DAE

Página 61 de 215

69275	FERNANDO HENRIQUE GUARIZZI	PADRE ANCHIETA - PRÉDIO 4	49	07:50
64881	FERNANDO HENRIQUE LIMA	PADRE ANCHIETA - PRÉDIO 4	49	07:50
81303	FERNANDO HENRIQUE PIMENTA MEDEIROS	PADRE ANCHIETA - PRÉDIO 4	49	07:50
76449	FERNANDO HENRIQUE RIBEIRO	PADRE ANCHIETA - PRÉDIO 4	49	07:50
67427	FERNANDO JUNIOR NETO ARAÚJO	PADRE ANCHIETA - PRÉDIO 4	49	07:50
80547	FERNANDO KIN MEN TAM	PADRE ANCHIETA - PRÉDIO 4	49	07:50
50993	FERNANDO LOURENÇO	PADRE ANCHIETA - PRÉDIO 4	49	07:50
63341	FERNANDO LUIS MONAROLO	PADRE ANCHIETA - PRÉDIO 4	49	07:50
57108	FERNANDO LUIZ LOPES BRANDÃO	PADRE ANCHIETA - PRÉDIO 4	49	07:50
81960	FERNANDO LUIZ POLACHINI	PADRE ANCHIETA - PRÉDIO 4	49	07:50
52317	FERNANDO MARCEL LUCENA APPARECIDO	PADRE ANCHIETA - PRÉDIO 4	49	07:50
75630	FERNANDO MASSAO YAMADA	PADRE ANCHIETA - PRÉDIO 4	49	07:50
57809	FERNANDO MAURO GIURIATI DE FIORI	PADRE ANCHIETA - PRÉDIO 4	49	07:50
74329	FERNANDO MOLEZ	PADRE ANCHIETA - PRÉDIO 4	49	07:50
73737	FERNANDO MONTEIRO	PADRE ANCHIETA - PRÉDIO 4	49	07:50
79296	FERNANDO MONTEIRO DOS REIS	PADRE ANCHIETA - PRÉDIO 4	49	07:50
76703	FERNANDO MOREIRA	PADRE ANCHIETA - PRÉDIO 4	49	07:50
78173	FERNANDO NUNES DOS SANTOS	PADRE ANCHIETA - PRÉDIO 4	49	07:50
79574	FERNANDO OFFA SANTOS PEREIRA	PADRE ANCHIETA - PRÉDIO 4	49	07:50
67859	FERNANDO OLIVEIRA DE ARAUJO	PADRE ANCHIETA - PRÉDIO 4	51	07:50
58329	FERNANDO PEDROSA OLIVEIRA	PADRE ANCHIETA - PRÉDIO 4	51	07:50
79846	FERNANDO PEIXOTO SOARES FILHO	PADRE ANCHIETA - PRÉDIO 4	51	07:50
81901	FERNANDO PEREIRA DA SILVEIRA MOREIRA	PADRE ANCHIETA - PRÉDIO 4	51	07:50
76285	FERNANDO PORFIRIO DE LIMA	PADRE ANCHIETA - PRÉDIO 4	51	07:50
68516	FERNANDO RAFAEL PIRES	PADRE ANCHIETA - PRÉDIO 4	51	07:50
56551	FERNANDO RAZERA	PADRE ANCHIETA - PRÉDIO 4	51	07:50
74716	FERNANDO RIBEIRO GUIMARÃES	PADRE ANCHIETA - PRÉDIO 4	51	07:50
60342	FERNANDO RODRIGO DE BARROS	PADRE ANCHIETA - PRÉDIO 4	51	07:50
52627	FERNANDO RODRIGUES	PADRE ANCHIETA - PRÉDIO 4	51	07:50
75070	FERNANDO RODRIGUES DE SOUZA	PADRE ANCHIETA - PRÉDIO 4	51	07:50
58890	FERNANDO ROSA DA SILVA	PADRE ANCHIETA - PRÉDIO 4	51	07:50
74987	FERNANDO SANTOS SILVA	PADRE ANCHIETA - PRÉDIO 4	51	07:50
81195	FERNANDO SOARES DE OLIVEIRA	PADRE ANCHIETA - PRÉDIO 4	51	07:50
52715	FERNANDO ULYSSES LUNA DE ABREU	PADRE ANCHIETA - PRÉDIO 4	51	07:50
74155	FERNANDO VIEIRA DOS SANTOS	PADRE ANCHIETA - PRÉDIO 4	51	07:50
60681	FERNANDO YUKIO CHIKUJI	PADRE ANCHIETA - PRÉDIO 4	51	07:50
74042	FILIFE AUGUSTO CORREIA NOBRE	PADRE ANCHIETA - PRÉDIO 4	51	07:50
60323	FILIFE BARBOSA SILVA	PADRE ANCHIETA - PRÉDIO 4	51	07:50
77595	FILIFE BEZERRA MANGABEIRA SIMÕES DE MEDEIROS	PADRE ANCHIETA - PRÉDIO 4	51	07:50
57382	FILIFE DE CAMPOS SOUZA	PADRE ANCHIETA - PRÉDIO 4	51	07:50
73429	FILIFE DO PRADO	PADRE ANCHIETA - PRÉDIO 4	51	07:50
63989	FILIFE DOS REIS GOMES	PADRE ANCHIETA - PRÉDIO 4	51	07:50
68883	FILIFE MATEUS DESIDERIO	PADRE ANCHIETA - PRÉDIO 4	51	07:50
76029	FILIFE SANTOS SALERA	PADRE ANCHIETA - PRÉDIO 4	51	07:50
68522	FILIFE TONETTI DA SILVA	PADRE ANCHIETA - PRÉDIO 4	51	07:50
67168	FLÁVIA AJALA MARTIN DE GODOY	PADRE ANCHIETA - PRÉDIO 4	51	07:50
82001	FLÁVIA AKINAGA BOTTI	PADRE ANCHIETA - PRÉDIO 4	51	07:50
70545	FLÁVIA AMANCIO DE CASTRO	PADRE ANCHIETA - PRÉDIO 4	51	07:50
74300	FLÁVIA ANDRADE AVILA	PADRE ANCHIETA - PRÉDIO 4	51	07:50
55119	FLÁVIA APARECIDA MARIONE	PADRE ANCHIETA - PRÉDIO 4	51	07:50
74855	FLÁVIA APARECIDA SILVA	PADRE ANCHIETA - PRÉDIO 4	51	07:50
68612	FLÁVIA ARIANE MARANGÃO GONÇALVES	PADRE ANCHIETA - PRÉDIO 4	51	07:50
76142	FLÁVIA BALDASSO	PADRE ANCHIETA - PRÉDIO 4	51	07:50
50214	FLÁVIA COELHO ZANETTI	PADRE ANCHIETA - PRÉDIO 4	51	07:50
67651	FLÁVIA COPPOLA DE SOUZA	PADRE ANCHIETA - PRÉDIO 4	51	07:50
62129	FLÁVIA DA COSTA RODRIGUES SOUZA	PADRE ANCHIETA - PRÉDIO 4	51	07:50
78360	FLÁVIA DANIELA PINTO	PADRE ANCHIETA - PRÉDIO 4	51	07:50
76727	FLÁVIA DE CASTRO BELARDO ALVARENGA	PADRE ANCHIETA - PRÉDIO 4	51	07:50
56300	FLÁVIA DE MORAIS COIMBRA DUTRA	PADRE ANCHIETA - PRÉDIO 4	51	07:50
65414	FLÁVIA DESIDERIO MEDINA	PADRE ANCHIETA - PRÉDIO 4	51	07:50
78497	FLÁVIA DOS SANTOS GOMES BERNARDON	PADRE ANCHIETA - PRÉDIO 4	51	07:50
67369	FLÁVIA ELETICIA ALVES NERI OLIVEIRA	PADRE ANCHIETA - PRÉDIO 4	51	07:50
71778	FLÁVIA FELIX PIRES	PADRE ANCHIETA - PRÉDIO 4	51	07:50
55919	FLÁVIA FERREIRA DA SILVA COSTA	PADRE ANCHIETA - PRÉDIO 4	51	07:50
81963	FLÁVIA FIOROT	PADRE ANCHIETA - PRÉDIO 4	51	07:50
64905	FLÁVIA FRANZINI FERRAZ	PADRE ANCHIETA - PRÉDIO 4	51	07:50
72717	FLÁVIA GRACIELLE CARDOSO DA SILVA	PADRE ANCHIETA - PRÉDIO 4	51	07:50
64469	FLÁVIA JULIANA TEIXEIRA DA SILVA	PADRE ANCHIETA - PRÉDIO 4	51	07:50
56908	FLÁVIA LOURENCO DOS SANTOS A ALVES	PADRE ANCHIETA - PRÉDIO 4	51	07:50
72341	FLÁVIA MARIA PEREIRA	PADRE ANCHIETA - PRÉDIO 4	51	07:50
50808	FLÁVIA MARIA PERINI	PADRE ANCHIETA - PRÉDIO 4	51	07:50
59415	FLÁVIA MELLO	PADRE ANCHIETA - PRÉDIO 4	51	07:50
57338	FLÁVIA MORALE CAMPINA	PADRE ANCHIETA - PRÉDIO 4	51	07:50
54960	FLÁVIA PANGONI DOS SANTOS	PADRE ANCHIETA - PRÉDIO 4	51	07:50
64129	FLÁVIA PRISCILA OLIVEIRA DANTAS	PADRE ANCHIETA - PRÉDIO 4	51	07:50
63161	FLÁVIA REGINA FERREIRA GARCIA	PADRE ANCHIETA - PRÉDIO 4	51	07:50
51029	FLÁVIA RIBEIRO FRANCO	PADRE ANCHIETA - PRÉDIO 4	51	07:50
54825	FLÁVIA SCHIAVO	PADRE ANCHIETA - PRÉDIO 4	51	07:50
79933	FLÁVIA TEIXEIRA	PADRE ANCHIETA - PRÉDIO 4	51	07:50
58121	FLÁVIA UEMORI	PADRE ANCHIETA - PRÉDIO 4	51	07:50
56383	FLÁVIA VIANA DE ASSIS	PADRE ANCHIETA - PRÉDIO 4	51	07:50
52472	FLÁVIANA DE JESUS MORAIS	PADRE ANCHIETA - PRÉDIO 4	51	07:50
73047	FLÁVIANE MENEZES DE SANTANA	PADRE ANCHIETA - PRÉDIO 4	51	07:50
54767	FLÁVIANO DE SOUZA	PADRE ANCHIETA - PRÉDIO 4	51	07:50

Página 61 de 215



DAE

Página 62 de 215

68487	FLAVIO APARECIDO NASCIMENTO DE SOUZA	PADRE ANCHIETA - PRÉDIO 4	51	07:50
81930	FLAVIO AUGUSTO ESCALLI STORTO	PADRE ANCHIETA - PRÉDIO 4	53	07:50
72782	FLAVIO CAMARGO CUSTODIO	PADRE ANCHIETA - PRÉDIO 4	53	07:50
54074	FLÁVIO EDUARDO DE OLIVEIRA	PADRE ANCHIETA - PRÉDIO 4	53	07:50
62352	FLAVIO EMANUEL COSTA	PADRE ANCHIETA - PRÉDIO 4	53	07:50
77779	FLAVIO JOSE MAGALHAES MÓNACO	PADRE ANCHIETA - PRÉDIO 4	53	07:50
83357	FLAVIO JOSE PEREIRA DA SILVA	PADRE ANCHIETA - PRÉDIO 4	53	07:50
72343	FLAVIO MARCEL CARDOSO MORALEJO	PADRE ANCHIETA - PRÉDIO 4	53	07:50
77261	FLAVIO NOBRE DE JESUS	PADRE ANCHIETA - PRÉDIO 4	53	07:50
80852	FLAVIO PEREIRA	PADRE ANCHIETA - PRÉDIO 4	53	07:50
71735	FLAVIO RICARDO MINGOTI CREPALDI	PADRE ANCHIETA - PRÉDIO 4	53	07:50
65649	FLAVIO ROBERTO FRANZIN FILHO	PADRE ANCHIETA - PRÉDIO 4	53	07:50
82433	FLÁVIO SOUZA MARTINS	PADRE ANCHIETA - PRÉDIO 4	53	07:50
79513	FLÁVIO VIEIRA	PADRE ANCHIETA - PRÉDIO 4	53	07:50
75078	FOUAD GEORGES SARKIS NETO	PADRE ANCHIETA - PRÉDIO 4	53	07:50
56212	FRAINE GARDINALI DA SILVA	PADRE ANCHIETA - PRÉDIO 4	53	07:50
53425	FRACIANE ALINE SOUZA MARIANO NUNES	PADRE ANCHIETA - PRÉDIO 4	53	07:50
67680	FRACIANE APARECIDA DEBIASIO DELGADO	PADRE ANCHIETA - PRÉDIO 4	53	07:50
51493	FRACIANE AUGUSTA MONTEIRO	PADRE ANCHIETA - PRÉDIO 4	53	07:50
77478	FRANCIELE ANDREIA LEAL	PADRE ANCHIETA - PRÉDIO 4	53	07:50
71166	FRANCIELE ANGELICA DA SILVA	PADRE ANCHIETA - PRÉDIO 4	53	07:50
71268	FRANCIELE APARECIDA MUNIZ HENRIQUE	PADRE ANCHIETA - PRÉDIO 4	53	07:50
61486	FRANCIELE CARNEIRO DE FREITAS	PADRE ANCHIETA - PRÉDIO 4	53	07:50
74690	FRANCIELE FLORES DOS SANTOS	PADRE ANCHIETA - PRÉDIO 4	53	07:50
80296	FRANCIELE KELLY DE OLIVEIRA CRUZ	PADRE ANCHIETA - PRÉDIO 4	53	07:50
73227	FRANCIELE LEMES ROSA	PADRE ANCHIETA - PRÉDIO 4	53	07:50
63274	FRANCIELE MELO OLIVEIRA	PADRE ANCHIETA - PRÉDIO 4	53	07:50
72611	FRANCIELE MONIQUE APARECIDA TAFURI	PADRE ANCHIETA - PRÉDIO 4	53	07:50
75864	FRANCIELE ROSA DE SA SAMPAIO	PADRE ANCHIETA - PRÉDIO 4	53	07:50
65309	FRANCIELE SANTOS DE SOUZA REIS	PADRE ANCHIETA - PRÉDIO 4	53	07:50
72873	FRANCIELE SILVA NABAS	PADRE ANCHIETA - PRÉDIO 4	53	07:50
78338	FRANCIELE SOUSA DE ALMEIDA	PADRE ANCHIETA - PRÉDIO 4	53	07:50
62943	FRANCIELI BERNARDO DE SOUZA	PADRE ANCHIETA - PRÉDIO 4	53	07:50
81889	FRANCIELI DIAS DOS SANTOS	PADRE ANCHIETA - PRÉDIO 4	53	07:50
64998	FRANCIELI GONÇALVES ORLANDI	PADRE ANCHIETA - PRÉDIO 4	53	07:50
51111	FRANCIELLE CARVALHO DA ROCHA	PADRE ANCHIETA - PRÉDIO 4	53	07:50
81428	FRANCIELLE HERCULANO BERTONE	PADRE ANCHIETA - PRÉDIO 4	53	07:50
75829	FRANCIELLE MARIA DE ASSIS	PADRE ANCHIETA - PRÉDIO 4	53	07:50
80371	FRANCIELLE OLIVEIRA DA SILVA	PADRE ANCHIETA - PRÉDIO 4	53	07:50
71774	FRANCIELLE PEREIRA BUENO	PADRE ANCHIETA - PRÉDIO 4	53	07:50
56147	FRANCIELLEN ROSLER MODA	PADRE ANCHIETA - PRÉDIO 4	53	07:50
74007	FRANCIELLI JANINI DA SILVA	PADRE ANCHIETA - PRÉDIO 4	53	07:50
75808	FRANCILENE LIRA DE AZEVEDO	PADRE ANCHIETA - PRÉDIO 4	53	07:50
63099	FRANCIMEIRE VITO HIROSE	PADRE ANCHIETA - PRÉDIO 4	53	07:50
63815	FRANCINE CENEN REBIZZI CARDOZO	PADRE ANCHIETA - PRÉDIO 4	53	07:50
74676	FRANCINE HIKARI NAKAMOTO MARTINS	PADRE ANCHIETA - PRÉDIO 4	53	07:50
50526	FRANCINE RAVELI DE PAULA SANTOS	PADRE ANCHIETA - PRÉDIO 4	53	07:50
61793	FRANCINETE FILHA DO NASCIMENTO	PADRE ANCHIETA - PRÉDIO 4	53	07:50
71588	FRANCIS HOOLIVER MOURA DE SOUZA COELHO	PADRE ANCHIETA - PRÉDIO 4	53	07:50
55004	FRANCISCA ADRIANA BEZERRA TRINDADE	PADRE ANCHIETA - PRÉDIO 4	53	07:50
80555	FRANCISCA ANDREIA SANTOS DA SILVA	PADRE ANCHIETA - PRÉDIO 4	53	07:50
73199	FRANCISCA DEUZENY DA SILVA NASCIMENTO	PADRE ANCHIETA - PRÉDIO 4	53	07:50
73881	FRANCISCA FLAVIA DE PAULA BORGES DA SILVA	PADRE ANCHIETA - PRÉDIO 4	53	07:50
82109	FRANCISCA GISLENA FERREIRA GUIMARÃES	PADRE ANCHIETA - PRÉDIO 4	53	07:50
60664	FRANCISCA JANAINA SILVA ABREU	PADRE ANCHIETA - PRÉDIO 4	53	07:50
59910	FRANCISCA LORINDA SILVA DE SOUSA	PADRE ANCHIETA - PRÉDIO 4	53	07:50
80289	FRANCISCA RODRIGUES FERREIRA DE OLIVEIRA	PADRE ANCHIETA - PRÉDIO 4	53	07:50
58400	FRANCISCO ALEXANDRE GOMES DO NASCIMENTO	PADRE ANCHIETA - PRÉDIO 4	53	07:50
56554	FRANCISCO ARMANDO VICENTE RIBEIRO THOME	PADRE ANCHIETA - PRÉDIO 4	53	07:50
83228	FRANCISCO BRASIL GRANADO JOSÉ	PADRE ANCHIETA - PRÉDIO 4	53	07:50
69911	FRANCISCO CEZIMAR MARTINS DE ARAUJO	PADRE ANCHIETA - PRÉDIO 4	53	07:50
80802	FRANCISCO CONSTANTINO DA SILVA JUNIOR	PADRE ANCHIETA - PRÉDIO 4	53	07:50
77747	FRANCISCO DE ASSIS GUEDES PIMENTEL	PADRE ANCHIETA - PRÉDIO 4	53	07:50
58953	FRANCISCO EDILSON DA SILVA	PADRE ANCHIETA - PRÉDIO 4	53	07:50
62356	FRANCISCO EDUARDO TEIXEIRA MARINHO ARAUJO	PADRE ANCHIETA - PRÉDIO 4	53	07:50
57096	FRANCISCO ELDER MARTINS	PADRE ANCHIETA - PRÉDIO 4	53	07:50
56293	FRANCISCO ESTEFERSON BEZERRA DO NASCIMENTO	PADRE ANCHIETA - PRÉDIO 4	53	07:50
61890	FRANCISCO FERNANDO DOS SANTOS	PADRE ANCHIETA - PRÉDIO 4	56	07:50
60409	FRANCISCO JOÃO REBIZZI JÚNIOR	PADRE ANCHIETA - PRÉDIO 4	56	07:50
64549	FRANCISCO JOSE DE SOUSA FILHO	PADRE ANCHIETA - PRÉDIO 4	56	07:50
74041	FRANCISCO LUIZ DE SOUZA	PADRE ANCHIETA - PRÉDIO 4	56	07:50
58143	FRANCISCO MAGNO DE PAULA	PADRE ANCHIETA - PRÉDIO 4	56	07:50
54939	FRANCISCO MATTOS BENTO	PADRE ANCHIETA - PRÉDIO 4	56	07:50
80617	FRANCISCO NILTON SILVA ALVES MINGOTTI	PADRE ANCHIETA - PRÉDIO 4	56	07:50
79959	FRANCISCO PAULO WEDER GOMES	PADRE ANCHIETA - PRÉDIO 4	56	07:50
59667	FRANCISCO PEREIRA COUTINHO	PADRE ANCHIETA - PRÉDIO 4	56	07:50
61541	FRANCISCO SEBASTIÃO DE SOUSA	PADRE ANCHIETA - PRÉDIO 4	56	07:50
77046	FRANCISCO SHIGUEO ASANO	PADRE ANCHIETA - PRÉDIO 4	56	07:50
57134	FRANCISCO VIEIRA GALVAO	PADRE ANCHIETA - PRÉDIO 4	56	07:50
67532	FRANCISLAINE CABRAL CEFALO DE CARVALHO	PADRE ANCHIETA - PRÉDIO 4	56	07:50
79821	FRANCISLAINE DE SOUZA PEREIRA	PADRE ANCHIETA - PRÉDIO 4	56	07:50
68135	FRANCISLENE SCABIA	PADRE ANCHIETA - PRÉDIO 4	56	07:50
67734	FRANCISMARI GONÇALVES MUNIZ LEOCADIO	PADRE ANCHIETA - PRÉDIO 4	56	07:50
58356	FRANK FERNANDIS SANTOS	PADRE ANCHIETA - PRÉDIO 4	56	07:50

Página 62 de 215



DAE

Página 63 de 215

76577	FRANK SANTOS XAVIER	PADRE ANCHIETA - PRÉDIO 4	56	07:50
79113	FRANKLIN CARNEIRO DA SILVA	PADRE ANCHIETA - PRÉDIO 4	56	07:50
62935	FREDERICO CHANCHENCOW PONTES NOGUEIRA	PADRE ANCHIETA - PRÉDIO 4	56	07:50
71359	FREDERICO DE CARVALHO SENNA	PADRE ANCHIETA - PRÉDIO 4	56	07:50
70403	FREDERICO EDUARDO FULLER DONADELLI	PADRE ANCHIETA - PRÉDIO 4	56	07:50
79874	FREDERICO FABIO MAGOSSO	PADRE ANCHIETA - PRÉDIO 4	56	07:50
51049	GABRI ELE CRISTINA TRUNFIO BORATO	PADRE ANCHIETA - PRÉDIO 4	56	07:50
72186	GABRIEL ALEX RODRIGUES RIBEIRO	PADRE ANCHIETA - PRÉDIO 4	56	07:50
82431	GABRIEL ALEXANDRE AMARAL	PADRE ANCHIETA - PRÉDIO 4	56	07:50
72135	GABRIEL ANTONIO ARRUDA SILVA	PADRE ANCHIETA - PRÉDIO 4	56	07:50
73022	GABRIEL ANTONIO DOS SANTOS OLIVEIRA	PADRE ANCHIETA - PRÉDIO 4	56	07:50
72483	GABRIEL ANTONIO MIDENA BARRETO	PADRE ANCHIETA - PRÉDIO 4	56	07:50
66594	GABRIEL AUGUSTO LOSCHI	PADRE ANCHIETA - PRÉDIO 4	56	07:50
56971	GABRIEL AUGUSTO MATEUS	PADRE ANCHIETA - PRÉDIO 4	56	07:50
66635	GABRIEL BALEEIRO DE SANT' ANA	PADRE ANCHIETA - PRÉDIO 4	56	07:50
67363	GABRIEL BARBOSA LISBOA KOZLOWSKI	PADRE ANCHIETA - PRÉDIO 4	56	07:50
55761	GABRIEL BERLOFA GREGORIO DA SILVA	PADRE ANCHIETA - PRÉDIO 4	56	07:50
59929	GABRIEL BRANDÃO DE MATTOS	PADRE ANCHIETA - PRÉDIO 4	56	07:50
50427	GABRIEL BUTALO FRANCIOSI	PADRE ANCHIETA - PRÉDIO 4	56	07:50
63236	GABRIEL CARDOSO COSTA	PADRE ANCHIETA - PRÉDIO 4	56	07:50
51434	GABRIEL COSTA DA SILVA	PADRE ANCHIETA - PRÉDIO 4	56	07:50
82937	GABRIEL COSTA SANTOS	PADRE ANCHIETA - PRÉDIO 4	56	07:50
80800	GABRIEL CUSTODIO DA SILVA	PADRE ANCHIETA - PRÉDIO 4	56	07:50
74620	GABRIEL DA ANUNCIÇÃO CAMARGO ASSIS	PADRE ANCHIETA - PRÉDIO 4	56	07:50
82750	GABRIEL DA SILVA SOUSA	PADRE ANCHIETA - PRÉDIO 4	56	07:50
79231	GABRIEL DE AQUINO SOUZA	PADRE ANCHIETA - PRÉDIO 4	56	07:50
53558	GABRIEL DE ASSIS CARNEVALLE	PADRE ANCHIETA - PRÉDIO 4	56	07:50
79638	GABRIEL DE FREITAS GONZALEZ	PADRE ANCHIETA - PRÉDIO 4	56	07:50
51537	GABRIEL DE LIMA VERGUEIRO	PADRE ANCHIETA - PRÉDIO 4	56	07:50
74146	GABRIEL DE MELLO ORLATO	PADRE ANCHIETA - PRÉDIO 4	56	07:50
61824	GABRIEL DE MORAIS SILVA	PADRE ANCHIETA - PRÉDIO 4	56	07:50
63054	GABRIEL DE SOUZA FONSECA	PADRE ANCHIETA - PRÉDIO 4	56	07:50
82631	GABRIEL DE SOUZA LIMA	PADRE ANCHIETA - PRÉDIO 4	56	07:50
78213	GABRIEL DIAS DA COSTA	PADRE ANCHIETA - PRÉDIO 4	56	07:50
79720	GABRIEL DIONÍSIO DA SILVA	PADRE ANCHIETA - PRÉDIO 4	56	07:50
77814	GABRIEL DOS OUROS	PADRE ANCHIETA - PRÉDIO 4	56	07:50
59088	GABRIEL DOS SANTOS CARNEIRO	PADRE ANCHIETA - PRÉDIO 4	56	07:50
61701	GABRIEL ESTEVÃO DE LIMA	PADRE ANCHIETA - PRÉDIO 4	56	07:50
80961	GABRIEL FELIPE CARLOS DE SOUZA	PADRE ANCHIETA - PRÉDIO 4	56	07:50
79092	GABRIEL FELIPPIN OBLASSER	PADRE ANCHIETA - PRÉDIO 4	56	07:50
58744	GABRIEL FERNANDES BATISTA	PADRE ANCHIETA - PRÉDIO 4	56	07:50
71256	GABRIEL FERNANDES RIBEIRO	PADRE ANCHIETA - PRÉDIO 4	56	07:50
60132	GABRIEL FILIPE DA SILVA FERREIRA	PADRE ANCHIETA - PRÉDIO 4	56	07:50
70184	GABRIEL FONTES FREIRE	PADRE ANCHIETA - PRÉDIO 4	56	07:50
61590	GABRIEL FORNAZARI LEME	PADRE ANCHIETA - PRÉDIO 4	56	07:50
60955	GABRIEL FRANCESCO JANINI BONFANTE	PADRE ANCHIETA - PRÉDIO 4	56	07:50
71603	GABRIEL GARCIA	PADRE ANCHIETA - PRÉDIO 4	56	07:50
65535	GABRIEL HENRIQUE BRESSANIN	PADRE ANCHIETA - PRÉDIO 4	56	07:50
51810	GABRIEL HENRIQUE DA ROSA	PADRE ANCHIETA - PRÉDIO 4	56	07:50
76931	GABRIEL HENRIQUE DAL BÓ	PADRE ANCHIETA - PRÉDIO 4	57	07:50
80103	GABRIEL HENRIQUE DOS SANTOS	PADRE ANCHIETA - PRÉDIO 4	57	07:50
71893	GABRIEL HENRIQUE MATTIASI BARBOZA	PADRE ANCHIETA - PRÉDIO 4	57	07:50
68849	GABRIEL JESUS CASTELLI	PADRE ANCHIETA - PRÉDIO 4	57	07:50
69098	GABRIEL JOSÉ LIMA	PADRE ANCHIETA - PRÉDIO 4	57	07:50
68274	GABRIEL KAUE DA VEIGA	PADRE ANCHIETA - PRÉDIO 4	57	07:50
68279	GABRIEL KENJI ONIZUKA KIMURA	PADRE ANCHIETA - PRÉDIO 4	57	07:50
77366	GABRIEL LIMA CUQUI	PADRE ANCHIETA - PRÉDIO 4	57	07:50
77992	GABRIEL LIMA E SILVA	PADRE ANCHIETA - PRÉDIO 4	57	07:50
51511	GABRIEL LOPES BOTIGNON	PADRE ANCHIETA - PRÉDIO 4	57	07:50
71017	GABRIEL LOPES DOS SANTOS	PADRE ANCHIETA - PRÉDIO 4	57	07:50
69518	GABRIEL MAGNO CAZARE PEZZATTO	PADRE ANCHIETA - PRÉDIO 4	57	07:50
78039	GABRIEL MARIETTI	PADRE ANCHIETA - PRÉDIO 4	57	07:50
63502	GABRIEL MARQUES DE MATTOS	PADRE ANCHIETA - PRÉDIO 4	57	07:50
79836	GABRIEL MAZIERO DAMASIO	PADRE ANCHIETA - PRÉDIO 4	57	07:50
59148	GABRIEL MELLE SELEGUINI	PADRE ANCHIETA - PRÉDIO 4	57	07:50
69808	GABRIEL MENDES FELPA	PADRE ANCHIETA - PRÉDIO 4	57	07:50
57820	GABRIEL NASCIMENTO DOS SANTOS	PADRE ANCHIETA - PRÉDIO 4	57	07:50
67389	GABRIEL NASCIMENTO TINOCO	PADRE ANCHIETA - PRÉDIO 4	57	07:50
75834	GABRIEL NOLÉTO	PADRE ANCHIETA - PRÉDIO 4	57	07:50
53534	GABRIEL OTAVIO FEITOZA ALMEIDA	PADRE ANCHIETA - PRÉDIO 4	57	07:50
73340	GABRIEL PAROCHI LEITE	PADRE ANCHIETA - PRÉDIO 4	57	07:50
82021	GABRIEL PUGAS DO SANTOS	PADRE ANCHIETA - PRÉDIO 4	57	07:50
70197	GABRIEL RAMOS MONTEIRO	PADRE ANCHIETA - PRÉDIO 4	57	07:50
82797	GABRIEL REIMANN ROSSINI	PADRE ANCHIETA - PRÉDIO 4	57	07:50
81270	GABRIEL RICARDO DE RIGA	PADRE ANCHIETA - PRÉDIO 4	57	07:50
78655	GABRIEL RIGAMONTE COSTA	PADRE ANCHIETA - PRÉDIO 4	57	07:50
69311	GABRIEL RIVALDANER MAIA GUIMARÃES	PADRE ANCHIETA - PRÉDIO 4	57	07:50
80265	GABRIEL ROBERTO SILVA	PADRE ANCHIETA - PRÉDIO 4	57	07:50
70950	GABRIEL ROCHA DE OLIVEIRA	PADRE ANCHIETA - PRÉDIO 4	57	07:50
59466	GABRIEL RODRIGUES DE ALMEIDA SILVA	PADRE ANCHIETA - PRÉDIO 4	57	07:50
78074	GABRIEL RODRIGUES FRATONI	PADRE ANCHIETA - PRÉDIO 4	57	07:50
77949	GABRIEL RUIVO FRANCISCO	PADRE ANCHIETA - PRÉDIO 4	57	07:50
73963	GABRIEL SAMPAIO SANTOS	PADRE ANCHIETA - PRÉDIO 4	57	07:50
75688	GABRIEL SANTOS GODOY	PADRE ANCHIETA - PRÉDIO 4	57	07:50

Página 63 de 215



DAE

Página 64 de 215

69618	GABRIEL SCHENKEL TOLEDO	PADRE ANCHIETA - PRÉDIO 4	57	07:50
52021	GABRIEL SEGURA CINAQUI	PADRE ANCHIETA - PRÉDIO 4	57	07:50
79595	GABRIEL SILVA DE OLIVEIRA	PADRE ANCHIETA - PRÉDIO 4	57	07:50
60272	GABRIEL SILVA MARCHIORI	PADRE ANCHIETA - PRÉDIO 4	57	07:50
72760	GABRIEL SOBOLEWSKI MONTE	PADRE ANCHIETA - PRÉDIO 4	57	07:50
71729	GABRIEL SOMINI DOS REIS	PADRE ANCHIETA - PRÉDIO 4	57	07:50
72977	GABRIEL TEIXEIRA MELO DA CRUZ	PADRE ANCHIETA - PRÉDIO 4	57	07:50
67840	GABRIEL TOMAZ TUCCI	PADRE ANCHIETA - PRÉDIO 4	57	07:50
75936	GABRIEL TORRES DE QUEIROZ	PADRE ANCHIETA - PRÉDIO 4	57	07:50
58281	GABRIEL VINICIUS CAPACI	PADRE ANCHIETA - PRÉDIO 4	57	07:50
61567	GABRIEL ZANUTTO CORGOZINHO	PADRE ANCHIETA - PRÉDIO 4	57	07:50
50156	GABRIELA AKIKO PILOT YTO	PADRE ANCHIETA - PRÉDIO 4	57	07:50
65952	GABRIELA ALVES CIARAMICOLI	PADRE ANCHIETA - PRÉDIO 4	57	07:50
61305	GABRIELA ALVES DE SOUSA	PADRE ANCHIETA - PRÉDIO 4	57	07:50
79184	GABRIELA ALVES DO SANTOS SILVA	PADRE ANCHIETA - PRÉDIO 4	57	07:50
73066	GABRIELA ALVES MURARO	PADRE ANCHIETA - PRÉDIO 4	58	07:50
64201	GABRIELA ANDREAZZI	PADRE ANCHIETA - PRÉDIO 4	58	07:50
54323	GABRIELA ANTUNES SIQUEIRA	PADRE ANCHIETA - PRÉDIO 4	58	07:50
62682	GABRIELA ANTUNES STRASSI	PADRE ANCHIETA - PRÉDIO 4	58	07:50
82337	GABRIELA APARECIDA GUIMARAES DE OLIVEIRA	PADRE ANCHIETA - PRÉDIO 4	58	07:50
58163	GABRIELA BARROS DE PAULA	PADRE ANCHIETA - PRÉDIO 4	58	07:50
79586	GABRIELA BERTILACCHI CARRAMASCHI	PADRE ANCHIETA - PRÉDIO 4	58	07:50
70234	GABRIELA BORGES DA SILVA	PADRE ANCHIETA - PRÉDIO 4	58	07:50
73886	GABRIELA CALEFI BORGES	PADRE ANCHIETA - PRÉDIO 4	58	07:50
80991	GABRIELA CARLA PINHEIRO	PADRE ANCHIETA - PRÉDIO 4	58	07:50
74186	GABRIELA CAROLINA DE ARAUJO PEREIRA	PADRE ANCHIETA - PRÉDIO 4	58	07:50
60395	GABRIELA CAROLINA PUPO	PADRE ANCHIETA - PRÉDIO 4	58	07:50
53545	GABRIELA CASALOTI SANTOS	PADRE ANCHIETA - PRÉDIO 4	58	07:50
64602	GABRIELA CECATO PERRUCCI	PADRE ANCHIETA - PRÉDIO 4	58	07:50
69744	GABRIELA CLEMINCHE DOS SANTOS	PADRE ANCHIETA - PRÉDIO 4	58	07:50
80483	GABRIELA COELHO	PADRE ANCHIETA - PRÉDIO 4	58	07:50
75987	GABRIELA CRISTINA AFONSO	PADRE ANCHIETA - PRÉDIO 4	58	07:50
52953	GABRIELA CRISTINA DE OLIVEIRA	PADRE ANCHIETA - PRÉDIO 4	58	07:50
64188	GABRIELA CRISTINA DE OLIVEIRA	PADRE ANCHIETA - PRÉDIO 4	58	07:50
62016	GABRIELA CRISTINA DOS SANTOS	PADRE ANCHIETA - PRÉDIO 4	58	07:50
62602	GABRIELA CRISTINA GALVÃO	PADRE ANCHIETA - PRÉDIO 4	58	07:50
50031	GABRIELA CRISTINA GONÇALVES	PADRE ANCHIETA - PRÉDIO 4	58	07:50
81019	GABRIELA DA SILVA RIBEIRO NASCIMENTO	PADRE ANCHIETA - PRÉDIO 4	58	07:50
79615	GABRIELA DANDARA JOAQUIM	PADRE ANCHIETA - PRÉDIO 4	58	07:50
67707	GABRIELA DE CARVALHO PINHEIRO	PADRE ANCHIETA - PRÉDIO 4	58	07:50
64433	GABRIELA DE CARVALHO VENDRAMINI	PADRE ANCHIETA - PRÉDIO 4	58	07:50
65448	GABRIELA DE OLIVEIRA MIRANDA	PADRE ANCHIETA - PRÉDIO 4	58	07:50
76580	GABRIELA DE OLIVEIRA SILVA	PADRE ANCHIETA - PRÉDIO 4	58	07:50
50145	GABRIELA DE SOUZA VASQUES	PADRE ANCHIETA - PRÉDIO 4	58	07:50
72829	GABRIELA DEBROI POSCAI	PADRE ANCHIETA - PRÉDIO 4	58	07:50
78125	GABRIELA DIAS FERREIRA	PADRE ANCHIETA - PRÉDIO 4	58	07:50
77390	GABRIELA DIAS ZANOTTI	PADRE ANCHIETA - PRÉDIO 4	58	07:50
65605	GABRIELA DOS SANTOS LEITE	PADRE ANCHIETA - PRÉDIO 4	58	07:50
72326	GABRIELA FALTZ PEREIRA	PADRE ANCHIETA - PRÉDIO 4	58	07:50
68735	GABRIELA FERIANI BRUNO MARTINS	PADRE ANCHIETA - PRÉDIO 4	58	07:50
77293	GABRIELA FERNANDA PEREIRA LIMA	PADRE ANCHIETA - PRÉDIO 4	58	07:50
64190	GABRIELA FUMACHE	PADRE ANCHIETA - PRÉDIO 4	58	07:50
62368	GABRIELA GEOVANNA PAVAN CASTILHO	PADRE ANCHIETA - PRÉDIO 4	58	07:50
56576	GABRIELA GIGNON MENEZES	PADRE ANCHIETA - PRÉDIO 4	58	07:50
70822	GABRIELA GREGORIO FELIX DE OLIVEIRA	PADRE ANCHIETA - PRÉDIO 4	58	07:50
54232	GABRIELA GUSMAO SANTIAGO	PADRE ANCHIETA - PRÉDIO 4	58	07:50
79787	GABRIELA JAMILY VICENTE MIOSHI	PADRE ANCHIETA - PRÉDIO 4	58	07:50
57462	GABRIELA MARILIA CARETA	PADRE ANCHIETA - PRÉDIO 4	58	07:50
58479	GABRIELA NAHIRNIAK FERREIRA HENRIQUES	PADRE ANCHIETA - PRÉDIO 4	58	07:50
73718	GABRIELA NASCIMENTO	PADRE ANCHIETA - PRÉDIO 4	58	07:50
74206	GABRIELA NOGUEIRA DA SILVA	PADRE ANCHIETA - PRÉDIO 4	58	07:50
70649	GABRIELA NOGUEIRA GARBINI	PADRE ANCHIETA - PRÉDIO 4	58	07:50
52422	GABRIELA OLIVEIRA LIMA	PADRE ANCHIETA - PRÉDIO 4	58	07:50
61364	GABRIELA PADOVAN	PADRE ANCHIETA - PRÉDIO 4	58	07:50
55848	GABRIELA REGINA DE PAULA	PADRE ANCHIETA - PRÉDIO 4	58	07:50
79745	GABRIELA REIS DOS SANTOS	PADRE ANCHIETA - PRÉDIO 4	59	07:50
62707	GABRIELA RIBEIRO BUSO	PADRE ANCHIETA - PRÉDIO 4	59	07:50
80468	GABRIELA ROSA DE SOUZA	PADRE ANCHIETA - PRÉDIO 4	59	07:50
67508	GABRIELA SABINO RAIA	PADRE ANCHIETA - PRÉDIO 4	59	07:50
75497	GABRIELA SANTOS DE MATOS	PADRE ANCHIETA - PRÉDIO 4	59	07:50
50033	GABRIELA SIQUEIRA FERNANDES	PADRE ANCHIETA - PRÉDIO 4	59	07:50
77586	GABRIELA SOUZA LIMA	PADRE ANCHIETA - PRÉDIO 4	59	07:50
81449	GABRIELA SPLENDORE	PADRE ANCHIETA - PRÉDIO 4	59	07:50
81619	GABRIELA TEIXEIRA	PADRE ANCHIETA - PRÉDIO 4	59	07:50
62172	GABRIELA TERESA ALVES	PADRE ANCHIETA - PRÉDIO 4	59	07:50
77423	GABRIELA UCHA CASTANHO	PADRE ANCHIETA - PRÉDIO 4	59	07:50
68822	GABRIELA VERDINI MAHFUZ	PADRE ANCHIETA - PRÉDIO 4	59	07:50
71352	GABRIELA VIEIRA DOS SANTOS HENRIQUE	PADRE ANCHIETA - PRÉDIO 4	59	07:50
67578	GABRIELA VIOLA FRARE	PADRE ANCHIETA - PRÉDIO 4	59	07:50
80293	GABRIELA ZAGO DE CARVALHO	PADRE ANCHIETA - PRÉDIO 4	59	07:50
54854	GABRIELE BRAGA DE SOUSA	PADRE ANCHIETA - PRÉDIO 4	59	07:50
70131	GABRIELE CAMARGO BOTASSO	PADRE ANCHIETA - PRÉDIO 4	59	07:50
50226	GABRIELE DE ALMEIDA SILVA	PADRE ANCHIETA - PRÉDIO 4	59	07:50
59119	GABRIELE FILETTO MANSINI	PADRE ANCHIETA - PRÉDIO 4	59	07:50

Página 64 de 215



DAE

Página 65 de 215

59551	GABRIELE GUIMARÃES FERREIRA	PADRE ANCHIETA - PRÉDIO 4	59	07:50
58142	GABRIELE NATANE DE FREITAS	PADRE ANCHIETA - PRÉDIO 4	59	07:50
59662	GABRIELE OLIVEIRA NUNES VILLA	PADRE ANCHIETA - PRÉDIO 4	59	07:50
60918	GABRIELI MIRANDA DE SOUZA	PADRE ANCHIETA - PRÉDIO 4	59	07:50
75608	GABRIELLA CARDOSO MIRANDA	PADRE ANCHIETA - PRÉDIO 4	59	07:50
60657	GABRIELLA CRISTINA DE OLIVEIRA XAVIER	PADRE ANCHIETA - PRÉDIO 4	59	07:50
69307	GABRIELLA CRISTINA NEGRI	PADRE ANCHIETA - PRÉDIO 4	59	07:50
63327	GABRIELLA DOS SANTOS DOMINGUES	PADRE ANCHIETA - PRÉDIO 4	59	07:50
72813	GABRIELLA FARIAS SILVA	PADRE ANCHIETA - PRÉDIO 4	59	07:50
71828	GABRIELLA SANTOS BARBOZA	PADRE ANCHIETA - PRÉDIO 4	59	07:50
74396	GABRIELLE ALVES BRAGA	PADRE ANCHIETA - PRÉDIO 4	59	07:50
63496	GABRIELLE CAVALCANTE DOS SANTOS	PADRE ANCHIETA - PRÉDIO 4	59	07:50
77287	GABRIELLE CRISTINA MATIAS	PADRE ANCHIETA - PRÉDIO 4	59	07:50
51656	GABRIELLE DE OLIVEIRA GARCIA	PADRE ANCHIETA - PRÉDIO 4	59	07:50
69130	GABRIELLE DE OLIVEIRA RESENDE BORGES	PADRE ANCHIETA - PRÉDIO 4	59	07:50
64613	GABRIELLE FABRIS DA CRUZ RODRIGUES	PADRE ANCHIETA - PRÉDIO 4	59	07:50
69343	GABRIELLE INÁCIO DA SILVA	PADRE ANCHIETA - PRÉDIO 4	59	07:50
78454	GABRIELLE KRAMER ROMANIN	PADRE ANCHIETA - PRÉDIO 4	59	07:50
70924	GABRIELLE MARX PESSOA SILVA	PADRE ANCHIETA - PRÉDIO 4	59	07:50
55735	GABRIELLE POSSATO DE ALMEIDA	PADRE ANCHIETA - PRÉDIO 4	59	07:50
76641	GABRIELLE SARA DUTRA PINTO	PADRE ANCHIETA - PRÉDIO 4	59	07:50
53900	GABRIELLE SENA DE SOUSA	PADRE ANCHIETA - PRÉDIO 4	59	07:50
74515	GABRIELLE SOLANGE DA SILVA	PADRE ANCHIETA - PRÉDIO 4	59	07:50
75891	GABRIELLE ZANONI COUTO	PADRE ANCHIETA - PRÉDIO 4	59	07:50
60462	GABRIELLY GIOVANNA LACERDA VIEIRA	PADRE ANCHIETA - PRÉDIO 4	59	07:50
60541	GABRIELLY GOMES DA SILVA	PADRE ANCHIETA - PRÉDIO 4	59	07:50
66634	GABRIELLY MACHADO DE BARROS	PADRE ANCHIETA - PRÉDIO 4	59	07:50
71183	GABRIELY DE OLIVEIRA SÃO JOSÉ	PADRE ANCHIETA - PRÉDIO 4	59	07:50
59853	GEAN BATISTA SANTOS	PADRE ANCHIETA - PRÉDIO 4	59	07:50
79482	GEANE MOLON	PADRE ANCHIETA - PRÉDIO 4	59	07:50
76233	GEANE NERIS SILVA	PADRE ANCHIETA - PRÉDIO 4	59	07:50
62653	GEANE PEREIRA DOS SANTOS	PADRE ANCHIETA - PRÉDIO 4	60	07:50
70079	GEFERON DA COSTA TAVARES	PADRE ANCHIETA - PRÉDIO 4	60	07:50
59951	GEISE MARY BAROM RICOM	PADRE ANCHIETA - PRÉDIO 4	60	07:50
53140	GEISE RODRIGUES DOS SANTOS	PADRE ANCHIETA - PRÉDIO 4	60	07:50
56488	GEISIDIEL JOSE FERREIRA	PADRE ANCHIETA - PRÉDIO 4	60	07:50
77005	GEISIELE CRISTINA DOS SANTOS	PADRE ANCHIETA - PRÉDIO 4	60	07:50
53528	GEISLA DE JESUS TEIXEIRA	PADRE ANCHIETA - PRÉDIO 4	60	07:50
66966	GELSON FERNANDES DE JESUS	PADRE ANCHIETA - PRÉDIO 4	60	07:50
75754	GELSON FREDIANO SILVA PEREIRA	PADRE ANCHIETA - PRÉDIO 4	60	07:50
70998	GENAINA LOPES DE ALMEIDA	PADRE ANCHIETA - PRÉDIO 4	60	07:50
59678	GENAINE CRISTINA VALIM VOGTMANNBERGER	PADRE ANCHIETA - PRÉDIO 4	60	07:50
75780	GENEILTON DOURADO DE ALMEIDA	PADRE ANCHIETA - PRÉDIO 4	60	07:50
75128	GENI TEREZINHA DA SILVA FALCAO	PADRE ANCHIETA - PRÉDIO 4	60	07:50
76275	GENILDA ANTONIO	PADRE ANCHIETA - PRÉDIO 4	60	07:50
67385	GENILDO DO NASCIMENTO FERREIRA	PADRE ANCHIETA - PRÉDIO 4	60	07:50
81496	GENILSA APARECIDA DA SILVA NUNES	PADRE ANCHIETA - PRÉDIO 4	60	07:50
76686	GENILSA CARNEIRO DE OLIVEIRA	PADRE ANCHIETA - PRÉDIO 4	60	07:50
51177	GENIVALDA BATISTA DE SOUSA	PADRE ANCHIETA - PRÉDIO 4	60	07:50
82689	GENTIL LOPES DA SILVA JUNIOR	PADRE ANCHIETA - PRÉDIO 4	60	07:50
73883	GEONE GONÇALVES DE SANTANA	PADRE ANCHIETA - PRÉDIO 4	60	07:50
81130	GEORGE ALAN SILVA MARQUES	PADRE ANCHIETA - PRÉDIO 4	60	07:50
77999	GEORGE HENRIQUE DE OLIVEIRA NAZARETH	PADRE ANCHIETA - PRÉDIO 4	60	07:50
75877	GEÓRGIA DE MOLLA MOREIRA LIMA	PADRE ANCHIETA - PRÉDIO 4	60	07:50
61476	GEORGIA POMPEU POLITI ARMANI DE PAIVA	PADRE ANCHIETA - PRÉDIO 4	60	07:50
70120	GEOVANA ARAUJO HOFFMANN	PADRE ANCHIETA - PRÉDIO 4	60	07:50
69539	GEOVANA CEZARE PEZZATTO	PADRE ANCHIETA - PRÉDIO 4	60	07:50
54432	GEOVANA DE CASSIA MALIMPENSA	PADRE ANCHIETA - PRÉDIO 4	60	07:50
82075	GEOVANA MARIA ALMEIDA DA SILVA	PADRE ANCHIETA - PRÉDIO 4	60	07:50
83002	GEOVANA MARIA PEREIRA	PADRE ANCHIETA - PRÉDIO 4	60	07:50
59761	GEOVANA NARCIZO	PADRE ANCHIETA - PRÉDIO 4	60	07:50
63568	GEOVANA TOFOLI CAGLIARI	PADRE ANCHIETA - PRÉDIO 4	60	07:50
61889	GEOVANNA FEITOSA VIEIRA	PADRE ANCHIETA - PRÉDIO 4	60	07:50
51507	GEOVANNA GARCIA	PADRE ANCHIETA - PRÉDIO 4	60	07:50
56313	GEOVANNA GARCIA FERREIRA	PADRE ANCHIETA - PRÉDIO 4	60	07:50
57030	GEOVANNI DE PAULA	PADRE ANCHIETA - PRÉDIO 4	60	07:50
74083	GERALDO BARBOSA DOS SANTOS	PADRE ANCHIETA - PRÉDIO 4	60	07:50
80551	GERALDO DAMEN ORUE NUNES	PADRE ANCHIETA - PRÉDIO 4	60	07:50
82802	GERALDO HENRIQUE FERREIRA BRAGA	PADRE ANCHIETA - PRÉDIO 4	60	07:50
72377	GERALDO JOSE CESTAROLI	PADRE ANCHIETA - PRÉDIO 4	60	07:50
74433	GERALDO LUIZ NASTARO SANT ANNA	PADRE ANCHIETA - PRÉDIO 4	60	07:50
81132	GERALDO VALDAIR FADEL	PADRE ANCHIETA - PRÉDIO 4	60	07:50
52187	GERLANE MIGUEL DA SILVA	PADRE ANCHIETA - PRÉDIO 4	60	07:50
69825	GERONIMO LUIZ DALLA VECCHIA	PADRE ANCHIETA - PRÉDIO 4	60	07:50
64015	GERSON ALVES DA SILVA	PADRE ANCHIETA - PRÉDIO 4	60	07:50
79463	GERSON MONTEIRO CONRADO	PADRE ANCHIETA - PRÉDIO 4	60	07:50
57966	GERSON PIRES DA COSTA	PADRE ANCHIETA - PRÉDIO 4	60	07:50
69770	GERVERSON RENATO TEIXEIRA BARBOSA	PADRE ANCHIETA - PRÉDIO 4	60	07:50
75685	GESIANE FERNANDES TELES DO NASCIMENTO	PADRE ANCHIETA - PRÉDIO 4	60	07:50
68979	GESICA POLIANA PEREIRA	PADRE ANCHIETA - PRÉDIO 4	60	07:50
73639	GESSICA ALVES DA HORA	PADRE ANCHIETA - PRÉDIO 4	60	07:50
80432	GESSICA APARECIDA DE SALLES	PADRE ANCHIETA - PRÉDIO 4	60	07:50
80336	GESSICA DA SILVA CRUZ	PADRE ANCHIETA - PRÉDIO 4	60	07:50
58005	GESSICA DE FÁTIMA MANTOVANI	PADRE ANCHIETA - PRÉDIO 4	60	07:50

Página 65 de 215



DAE

Página 66 de 215

61262	GESSICA TARTARI LUMASINI	PADRE ANCHIETA - PRÉDIO 4	60	07:50
75938	GESSIKA APARECIDA MARIANO MORENO	PADRE ANCHIETA - PRÉDIO 4	60	07:50
66316	GESSIKA DA SILVA	PADRE ANCHIETA - PRÉDIO 4	61	07:50
57740	GEYZA LOPES ACÊNCIO	PADRE ANCHIETA - PRÉDIO 4	61	07:50
56090	GIAM JUNIOR SARTO	PADRE ANCHIETA - PRÉDIO 4	61	07:50
54169	GIANCARLO MOSSO MARTINS	PADRE ANCHIETA - PRÉDIO 4	61	07:50
64869	GIANE ROMANINI	PADRE ANCHIETA - PRÉDIO 4	61	07:50
54017	GIANE ROSA DE SOUZA AMBROSIO	PADRE ANCHIETA - PRÉDIO 4	61	07:50
82643	GIANLUCCA PIUSI	PADRE ANCHIETA - PRÉDIO 4	61	07:50
78899	GIELSA ALINE FORTES LOUVORES	PADRE ANCHIETA - PRÉDIO 4	61	07:50
72481	GILBERTO BALBUENO BARBOSA	PADRE ANCHIETA - PRÉDIO 4	61	07:50
57047	GILBERTO DE ARAÚJO CAVALCANTI	PADRE ANCHIETA - PRÉDIO 4	61	07:50
79634	GILBERTO MORAES DA SILVA	PADRE ANCHIETA - PRÉDIO 4	61	07:50
52662	GILBERTO PEREIRA DE OLIVEIRA	PADRE ANCHIETA - PRÉDIO 4	61	07:50
53833	GILBERTO SOUZA DA SILVA	PADRE ANCHIETA - PRÉDIO 4	61	07:50
67288	GILBERTO VIDO	PADRE ANCHIETA - PRÉDIO 4	61	07:50
58623	GILCECLEIDE DOS SANTOS	PADRE ANCHIETA - PRÉDIO 4	61	07:50
64686	GILCIMAR PEREIRA DOS SANTOS	PADRE ANCHIETA - PRÉDIO 4	61	07:50
72803	GILDA MARTINS DA SILVA	PADRE ANCHIETA - PRÉDIO 4	61	07:50
72625	GILDENE PONTES MOREIRA	PADRE ANCHIETA - PRÉDIO 4	61	07:50
58480	GILDINAR MARIA DA SILVA LADEIRA	PADRE ANCHIETA - PRÉDIO 4	61	07:50
68095	GILMA DOS SANTOS	PADRE ANCHIETA - PRÉDIO 4	61	07:50
81183	GILMAR APARECIDO DOS SANTOS	PADRE ANCHIETA - PRÉDIO 4	61	07:50
51084	GILMAR DA SILVA SANTOS	PADRE ANCHIETA - PRÉDIO 4	61	07:50
66999	GILMAR DE SOUSA SANTIAGO	PADRE ANCHIETA - PRÉDIO 4	61	07:50
83039	GILMAR JOSÉ GOMES	PADRE ANCHIETA - PRÉDIO 4	61	07:50
71228	GILMARA DE FATIMA MAURO	PADRE ANCHIETA - PRÉDIO 4	61	07:50
73585	GILMARA DE SOUZA PEREIRA	PADRE ANCHIETA - PRÉDIO 4	61	07:50
58536	GILMARA MENDES CAMPOS SPOLLI	PADRE ANCHIETA - PRÉDIO 4	61	07:50
77283	GILMARTA DE SOUZA COSTA	PADRE ANCHIETA - PRÉDIO 4	61	07:50
82906	GILNEVALDO MORAES DE ANDRADE	PADRE ANCHIETA - PRÉDIO 4	61	07:50
75245	GILSON PEREIRA DE SOUSA E SILVA	PADRE ANCHIETA - PRÉDIO 4	61	07:50
55824	GILSON SOARES DOS SANTOS	PADRE ANCHIETA - PRÉDIO 4	61	07:50
78957	GILVAN DE FRANÇA BARBOSA	PADRE ANCHIETA - PRÉDIO 4	61	07:50
80495	GILVAN ONORIO FRANCO	PADRE ANCHIETA - PRÉDIO 4	61	07:50
60779	GIMENE DA SILVA VIEIRA	PADRE ANCHIETA - PRÉDIO 4	61	07:50
74818	GINA ADRIANA DE SOUZA	PADRE ANCHIETA - PRÉDIO 4	61	07:50
73176	GIORGIO DA CRUZ SANTOS	PADRE ANCHIETA - PRÉDIO 4	61	07:50
62435	GIOVANA ELAINE DE OLIVEIRA	PADRE ANCHIETA - PRÉDIO 4	61	07:50
66331	GIOVANA GUIMARÃES MACHADO	PADRE ANCHIETA - PRÉDIO 4	61	07:50
50944	GIOVANA KAAM	PADRE ANCHIETA - PRÉDIO 4	61	07:50
81743	GIOVANA LETÍCIA CORRÊA NASCIMENTO	PADRE ANCHIETA - PRÉDIO 4	61	07:50
77147	GIOVANA MENDES SOUZA OLIVEIRA	PADRE ANCHIETA - PRÉDIO 4	61	07:50
51476	GIOVANA NASCIMENTO VIEIRA	PADRE ANCHIETA - PRÉDIO 4	61	07:50
51168	GIOVANA PEREIRA DE OLIVEIRA TRIGO	PADRE ANCHIETA - PRÉDIO 4	61	07:50
52012	GIOVANA RODRIGUES MADONIA PIMENTA	PADRE ANCHIETA - PRÉDIO 4	61	07:50
54883	GIOVANA SUSAN PONCE PINHEIRO	PADRE ANCHIETA - PRÉDIO 4	61	07:50
76415	GIOVANI CLEMENTE SOARES	PADRE ANCHIETA - PRÉDIO 4	61	07:50
56281	GIOVANI LIMA DE SENA	PADRE ANCHIETA - PRÉDIO 4	61	07:50
76332	GIOVANI MANZZINI	PADRE ANCHIETA - PRÉDIO 4	61	07:50
73949	GIOVANNA AGUIAR CUNHA	PADRE ANCHIETA - PRÉDIO 4	61	07:50
54362	GIOVANNA APARECIDA DUARTE	PADRE ANCHIETA - PRÉDIO 4	61	07:50
66372	GIOVANNA APARECIDA REIS	PADRE ANCHIETA - PRÉDIO 4	61	07:50
57388	GIOVANNA BIRK FERREIRA	PADRE ANCHIETA - PRÉDIO 4	61	07:50
76985	GIOVANNA CANTÁFORA	PADRE ANCHIETA - PRÉDIO 4	61	07:50
60939	GIOVANNA CAROLINE DA SILVA	PADRE ANCHIETA - PRÉDIO 4	61	07:50
50227	GIOVANNA CASALOTTI TODINO	PADRE ANCHIETA - PRÉDIO 4	61	07:50
54631	GIOVANNA CRISTINA GERALDO	PADRE ANCHIETA - PRÉDIO 4	61	07:50
61009	GIOVANNA DE CARVALHO	PADRE ANCHIETA - PRÉDIO 4	61	07:50
58275	GIOVANNA ESTELLA ZANINI	PADRE ANCHIETA - PRÉDIO 4	61	07:50
82210	GIOVANNA FERNANDA ASSIS CERESA MORAES	PADRE ANCHIETA - PRÉDIO 4	61	07:50
59510	GIOVANNA GABRIELE PIRES AMARO	PADRE ANCHIETA - PRÉDIO 4	61	07:50
50251	GIOVANNA GAIA RUIZ	PADRE ANCHIETA - PRÉDIO 4	61	07:50
62387	GIOVANNA MACHADO MARTELOZO	PADRE ANCHIETA - PRÉDIO 4	61	07:50
58019	GIOVANNA MARIA DOURADO ALVINO	PADRE ANCHIETA - PRÉDIO 4	61	07:50
75812	GIOVANNA NATHALIA SILVA DE CAMPOS	PADRE ANCHIETA - PRÉDIO 4	61	07:50
60865	GIOVANNA PEREIRA NOBREGA	PADRE ANCHIETA - PRÉDIO 4	61	07:50
63800	GIOVANNA RODRIGUES	PADRE ANCHIETA - PRÉDIO 4	61	07:50
63718	GIOVANNA RODRIGUES QUIRINO OLIVEIRA	PADRE ANCHIETA - PRÉDIO 4	63	07:50
83304	GIOVANNI DA SILVA LEITE	PADRE ANCHIETA - PRÉDIO 4	63	07:50
65848	GIOVANNI DI PALMA	PADRE ANCHIETA - PRÉDIO 4	63	07:50
56410	GIOVANNI FRANCESCO DE OLIVEIRA RISCHIOTO	PADRE ANCHIETA - PRÉDIO 4	63	07:50
82647	GIOVANNI PIUSI	PADRE ANCHIETA - PRÉDIO 4	63	07:50
63591	GIOVANNI PUGLIESI PINHO	PADRE ANCHIETA - PRÉDIO 4	63	07:50
80327	GIOVANNI VENDRAMEL DE LUCENA	PADRE ANCHIETA - PRÉDIO 4	63	07:50
77928	GIOVANNY CORREIA LIMA	PADRE ANCHIETA - PRÉDIO 4	63	07:50
59073	GIRANI DA SILVA GONSALVES	PADRE ANCHIETA - PRÉDIO 4	63	07:50
77282	GIRLEI CORREA DOS SANTOS	PADRE ANCHIETA - PRÉDIO 4	63	07:50
78071	GISELA PAULA DA SILVA CARVALHO	PADRE ANCHIETA - PRÉDIO 4	63	07:50
80128	GISELDA D'ANGIERI MICHELETTI PUPO	PADRE ANCHIETA - PRÉDIO 4	63	07:50
76845	GISELDA DONIZETI P S T FIGUEIREDO	PADRE ANCHIETA - PRÉDIO 4	63	07:50
71875	GISELDA TRENTIN	PADRE ANCHIETA - PRÉDIO 4	63	07:50
69164	GISELE AGUIAR LAMAS SANTOS	PADRE ANCHIETA - PRÉDIO 4	63	07:50
69478	GISELE ALVES NOGA	PADRE ANCHIETA - PRÉDIO 4	63	07:50

Página 66 de 215



DAE

Página 67 de 215

81579	GISELE APARECIDA FLORIANO	PADRE ANCHIETA - PRÉDIO 4	63	07:50
60739	GISELE APARECIDA MARIANO ESTIVANELI	PADRE ANCHIETA - PRÉDIO 4	63	07:50
77597	GISELE CRISTIANE GALVÃO	PADRE ANCHIETA - PRÉDIO 4	63	07:50
58303	GISELE CRISTINA ALMEIDA SILVA	PADRE ANCHIETA - PRÉDIO 4	63	07:50
69223	GISELE CRISTINA GUMIERI ROSIN	PADRE ANCHIETA - PRÉDIO 4	63	07:50
81603	GISELE DE FÁTIMA BUENO CIAFFONI	PADRE ANCHIETA - PRÉDIO 4	63	07:50
61624	GISELE DE PAULA MACHADO DA SILVA	PADRE ANCHIETA - PRÉDIO 4	63	07:50
64085	GISELE DE SOUZA SILVA	PADRE ANCHIETA - PRÉDIO 4	63	07:50
52795	GISELE DI PALMA	PADRE ANCHIETA - PRÉDIO 4	63	07:50
79754	GISELE FERREIRA	PADRE ANCHIETA - PRÉDIO 4	63	07:50
54354	GISELE LACERDA	PADRE ANCHIETA - PRÉDIO 4	63	07:50
73054	GISELE LEITE DA SILVA	PADRE ANCHIETA - PRÉDIO 4	63	07:50
66237	GISELE LIMA DE ALMEIDA	PADRE ANCHIETA - PRÉDIO 4	63	07:50
79411	GISELE MACIEL DOS SANTOS	PADRE ANCHIETA - PRÉDIO 4	63	07:50
82317	GISELE MATHION MALPAGA	PADRE ANCHIETA - PRÉDIO 4	63	07:50
74721	GISELE PIRES DA COSTA	PADRE ANCHIETA - PRÉDIO 4	63	07:50
66795	GISELE POLI VICENTE	PADRE ANCHIETA - PRÉDIO 4	63	07:50
63654	GISELE SANTANA DA SILVA	PADRE ANCHIETA - PRÉDIO 4	63	07:50
53769	GISELE SOUZA FRANÇA DOS REIS	PADRE ANCHIETA - PRÉDIO 4	63	07:50
51203	GISELE STEFANIE DA SILVA VIEIRA	PADRE ANCHIETA - PRÉDIO 4	64	07:50
75379	GISELE VIEIRA MACHADO	PADRE ANCHIETA - PRÉDIO 4	64	07:50
61538	GISELI MEROLA DE MENDONÇA	PADRE ANCHIETA - PRÉDIO 4	64	07:50
72415	GISELLE APARECIDA DE OLIVEIRA	PADRE ANCHIETA - PRÉDIO 4	64	07:50
62572	GISELLE APARECIDA DOS SANTOS	PADRE ANCHIETA - PRÉDIO 4	64	07:50
83074	GISELLE QUADROS	PADRE ANCHIETA - PRÉDIO 4	64	07:50
58162	GISELLE SOARES GONÇALVES	PADRE ANCHIETA - PRÉDIO 4	64	07:50
82876	GISELLE TAVARES DA SILVA	PADRE ANCHIETA - PRÉDIO 4	64	07:50
75704	GISELLI FABIANA MARTINS FONTANA FERRI	PADRE ANCHIETA - PRÉDIO 4	64	07:50
66931	GISLAINE ALVES SENA HONORIO	PADRE ANCHIETA - PRÉDIO 4	64	07:50
75919	GISLAINE APARECIDA DA SILVA SOUSA	PADRE ANCHIETA - PRÉDIO 4	64	07:50
75895	GISLAINE BENICIO DE LIMA OLIVEIRA	PADRE ANCHIETA - PRÉDIO 4	64	07:50
79694	GISLAINE BORBA CASEMIRO DE SOUZA	PADRE ANCHIETA - PRÉDIO 4	64	07:50
60364	GISLAINE CALDATO	PADRE ANCHIETA - PRÉDIO 4	64	07:50
54886	GISLAINE CRISTINA MATILDES SOUZA	PADRE ANCHIETA - PRÉDIO 4	64	07:50
55296	GISLAINE DA SILVA SÉRIO	PADRE ANCHIETA - PRÉDIO 4	64	07:50
71822	GISLAINE DOS ANJOS ROSA	PADRE ANCHIETA - PRÉDIO 4	64	07:50
77146	GISLAINE FÁTIMA DE ALMEIDA DE SOUZA	PADRE ANCHIETA - PRÉDIO 4	64	07:50
81614	GISLAINE GOMES DOS SANTOS PEREIRA	PADRE ANCHIETA - PRÉDIO 4	64	07:50
52315	GISLAINE KATIUSCIA CODOGNO BRANDAO	PADRE ANCHIETA - PRÉDIO 4	64	07:50
51324	GISLAINE MATHIAS DE SOUZA	PADRE ANCHIETA - PRÉDIO 4	64	07:50
77959	GISLAINE PAULA EVARISTO GONCALVES	PADRE ANCHIETA - PRÉDIO 4	64	07:50
77348	GISLAINE PEREIRA NEVES	PADRE ANCHIETA - PRÉDIO 4	64	07:50
73660	GISLAINE PESSOTTO STELARI	PADRE ANCHIETA - PRÉDIO 4	64	07:50
70347	GISLAINE RODRIGUES FERNANDES SOARES	PADRE ANCHIETA - PRÉDIO 4	64	07:50
60231	GISLAINE ZACARIAS GOMES BOMFIM	PADRE ANCHIETA - PRÉDIO 4	64	07:50
83207	GISLANE SANTOS COIMBRA	PADRE ANCHIETA - PRÉDIO 4	64	07:50
76493	GISLEI CARLA PARAZZI CARLIMBANCHI	PADRE ANCHIETA - PRÉDIO 4	64	07:50
70436	GISLEIDE FERREIRA DA SILVA	PADRE ANCHIETA - PRÉDIO 4	64	07:50
62406	GISLEINE DE LIMA ANTUNES	PADRE ANCHIETA - PRÉDIO 4	64	07:50
75590	GISLENE DE AQUINO RAMOS VICTORINO	PADRE ANCHIETA - PRÉDIO 4	64	07:50
74773	GISLENE NUNES MONTIEL	PADRE ANCHIETA - PRÉDIO 4	64	07:50
70962	GIULIA CENSI TRAMONTINA	PADRE ANCHIETA - PRÉDIO 4	64	07:50
66516	GIULIA DE BIACCIO SANCHES PEREIRA	PADRE ANCHIETA - PRÉDIO 4	64	07:50
80347	GIULIA FALCIROLI GONÇALVES	PADRE ANCHIETA - PRÉDIO 4	64	07:50
70687	GIULIA FERREIRA DOS SANTOS	PADRE ANCHIETA - PRÉDIO 4	64	07:50
69234	GIULIA GAISSLER ALEGRA	PADRE ANCHIETA - PRÉDIO 4	64	07:50
56127	GIULIA GONÇALVES ORSINE	PADRE ANCHIETA - PRÉDIO 4	64	07:50
81700	GIULIA MALFATTI ARAUJO	PADRE ANCHIETA - PRÉDIO 4	64	07:50
71033	GIULIA VENTURA PUPO NARDI	PADRE ANCHIETA - PRÉDIO 4	64	07:50
51964	GIULIA VICTÓRIA ROSA DE AZEVEDO	PADRE ANCHIETA - PRÉDIO 4	64	07:50
56901	GIULIANA MILAN FACCHINI DE BORTOLO	PADRE ANCHIETA - PRÉDIO 4	64	07:50
72401	GIULIANO STEFANI CALLEGARE	PADRE ANCHIETA - PRÉDIO 4	64	07:50
58037	GIVALDO DOS SANTOS JUNIOR	PADRE ANCHIETA - PRÉDIO 4	64	07:50
50830	GIZELE RUIZ MEDEIROS ROSA	PADRE ANCHIETA - PRÉDIO 4	64	07:50
82048	GIZELMA DE ARAUJO CAVALCANTE RODRIGUES	PADRE ANCHIETA - PRÉDIO 4	64	07:50
54258	GLADS MARILAC PINTO DA COSTA	PADRE ANCHIETA - PRÉDIO 4	64	07:50
54743	GLAÍCIA APARECIDA FERNANDES	PADRE ANCHIETA - PRÉDIO 4	64	07:50
73145	GLAUBER ESTEVAM VASCONCELOS	PADRE ANCHIETA - PRÉDIO 4	64	07:50
58589	GLAUCE LIGIA DOS SANTOS	PADRE ANCHIETA - PRÉDIO 4	64	07:50
54998	GLAUCIA DA CRUZ	PADRE ANCHIETA - PRÉDIO 4	64	07:50
73877	GLAUCIA FERNANDES VISCONDE	PADRE ANCHIETA - PRÉDIO 4	64	07:50
52014	GLAUCIA GONÇALVES MARTINS	PADRE ANCHIETA - PRÉDIO 4	64	07:50
68787	GLAUCIA HELENA LUIZ LOURENÇO GALDINO	PADRE ANCHIETA - PRÉDIO 4	64	07:50
58022	GLAUCIA HELENA PAULOSSI	PADRE ANCHIETA - PRÉDIO 4	64	07:50
54809	GLAUCIA LAGE	PADRE ANCHIETA - PRÉDIO 4	64	07:50
80981	GLAUCIA LOPES MOLINA	PADRE ANCHIETA - PRÉDIO 4	64	07:50
67018	GLAUCIA LUCIANA SOUZA RODRIGUES BINELI	PADRE ANCHIETA - PRÉDIO 4	64	07:50
64111	GLAUCIA SILVA BALEEIRO	PADRE ANCHIETA - PRÉDIO 4	64	07:50
50792	GLAUCIA VANESSA TAZAVA	PADRE ANCHIETA - PRÉDIO 4	64	07:50
74290	GLAUCO RENAN DE OLIVEIRA JOÃO	PADRE ANCHIETA - PRÉDIO 4	64	07:50
71514	GLAUCO ROGERIO TOMAZIN	PADRE ANCHIETA - PRÉDIO 4	64	07:50
78308	GLAYDSON FONTELES MENEZES	PADRE ANCHIETA - PRÉDIO 4	64	07:50
79887	GLAYTHON TAVARES DE SOUZA	PADRE ANCHIETA - PRÉDIO 4	64	07:50
76289	GLEDSON BORGES ALVES	PADRE ANCHIETA - PRÉDIO 4	64	07:50

Página 67 de 215



DAE

Página 68 de 215

65109	GLEICE ADRIANE DE SOUZA	PADRE ANCHIETA - PRÉDIO 4	64	07:50
50665	GLEICEANE LURDES MARQUETI	PADRE ANCHIETA - PRÉDIO 4	66	07:50
62373	GLEIDSON APARECIDO DE OLIVEIRA	PADRE ANCHIETA - PRÉDIO 4	66	07:50
68452	GLEIDSON MARLLOS DE VASCONCELOS MORAIS	PADRE ANCHIETA - PRÉDIO 4	66	07:50
59420	GLEISE FERNANDA JOSÉ	PADRE ANCHIETA - PRÉDIO 4	66	07:50
68436	GLEISE KELEN RODRIGUES SILVA	PADRE ANCHIETA - PRÉDIO 4	66	07:50
66060	GLEISE MARCELI CENCIARELLI DE OLIVEIRA	PADRE ANCHIETA - PRÉDIO 4	66	07:50
70316	GLEISON REZENDE REZENDE CAROTTA	PADRE ANCHIETA - PRÉDIO 4	66	07:50
68620	GLELSON ROMEU ROSSINI	PADRE ANCHIETA - PRÉDIO 4	66	07:50
75367	GLENDA MELISSA DA SILVA	PADRE ANCHIETA - PRÉDIO 4	66	07:50
72924	GLESSIANE FERREIRA BARROS	PADRE ANCHIETA - PRÉDIO 4	66	07:50
62192	GLEYCE KELLY FELIX RIBEIRO	PADRE ANCHIETA - PRÉDIO 4	66	07:50
80994	GONZALES GUIMARÃES PEDRO	PADRE ANCHIETA - PRÉDIO 4	66	07:50
51954	GRACE CARDOSO PUPIM	PADRE ANCHIETA - PRÉDIO 4	66	07:50
64716	GRACE HELEN REBELLO DE AZEVEDO	PADRE ANCHIETA - PRÉDIO 4	66	07:50
61533	GRACE KELLY FERREIRA DE ALMEIDA	PADRE ANCHIETA - PRÉDIO 4	66	07:50
68977	GRACE VIEIRA PINHEIRO MARTINS	PADRE ANCHIETA - PRÉDIO 4	66	07:50
70669	GRACIANI DE OLIVEIRA RODRIGUES	PADRE ANCHIETA - PRÉDIO 4	66	07:50
54493	GRACIELA CABÉDO DE VASCONCELOS COSTA	PADRE ANCHIETA - PRÉDIO 4	66	07:50
51052	GRACIELA JULIANA SALGADO AMARAL	PADRE ANCHIETA - PRÉDIO 4	66	07:50
63720	GRACIELE CABRAL DOS SANTOS	PADRE ANCHIETA - PRÉDIO 4	66	07:50
72850	GRACIELE MARIA DE PAULA	PADRE ANCHIETA - PRÉDIO 4	66	07:50
82880	GRACIELI MARIANO DA CRUZ	PADRE ANCHIETA - PRÉDIO 4	66	07:50
56404	GRACIELLE RODRIGUES SILVA	PADRE ANCHIETA - PRÉDIO 4	66	07:50
82686	GRACIELLE SANTOS DE OLIVEIRA	PADRE ANCHIETA - PRÉDIO 4	66	07:50
63832	GRACILIA SELMA DA SILVA	PADRE ANCHIETA - PRÉDIO 4	66	07:50
64688	GRAYCE KELLY BAPTISTA GUERINI	PADRE ANCHIETA - PRÉDIO 4	66	07:50
78719	GRAZIELA ALVES DE SOUZA	PADRE ANCHIETA - PRÉDIO 4	66	07:50
76781	GRAZIELA APARECIDA GIARDINI	PADRE ANCHIETA - PRÉDIO 4	66	07:50
74798	GRAZIELA CALDEIRA MANOJLOVIC	PADRE ANCHIETA - PRÉDIO 4	66	07:50
73874	GRAZIELA DA SILVA PALINI	PADRE ANCHIETA - PRÉDIO 4	66	07:50
65053	GRAZIELA MARIETTI SCABIA	PADRE ANCHIETA - PRÉDIO 4	66	07:50
74537	GRAZIELA MARTINS CRESCENCIO	PADRE ANCHIETA - PRÉDIO 4	66	07:50
80795	GRAZIELA PEREIRA DE PAULA	PADRE ANCHIETA - PRÉDIO 4	66	07:50
81706	GRAZIELA PEREIRA FIRMINO	PADRE ANCHIETA - PRÉDIO 4	66	07:50
69426	GRAZIELE CRISTINA DE GODOY FELISBINO	PADRE ANCHIETA - PRÉDIO 4	66	07:50
57614	GRAZIELE CRISTINA DIAS SILVEIRA	PADRE ANCHIETA - PRÉDIO 4	66	07:50
50411	GRAZIELE CRUZ LEMES	PADRE ANCHIETA - PRÉDIO 4	66	07:50
60440	GRAZIELE DOS SANTOS	PADRE ANCHIETA - PRÉDIO 4	66	07:50
80022	GRAZIELE FERNANDA VALÉRIO DE SOUZA	PADRE ANCHIETA - PRÉDIO 4	66	07:50
78117	GRAZIELE GARCIA	PADRE ANCHIETA - PRÉDIO 4	66	07:50
65729	GRAZIELE HELEN ALTÃO	PADRE ANCHIETA - PRÉDIO 4	66	07:50
69092	GRAZIELE MELO OLIVEIRA	PADRE ANCHIETA - PRÉDIO 4	66	07:50
81789	GRAZIELE MILENE FLORENTINO	PADRE ANCHIETA - PRÉDIO 4	66	07:50
53586	GRAZIELE VIEIRA DA SILVA	PADRE ANCHIETA - PRÉDIO 4	66	07:50
55814	GRAZIELI SOUSA MIRANDA	PADRE ANCHIETA - PRÉDIO 4	66	07:50
59286	GRAZIELLE CUNHA GODOY	PADRE ANCHIETA - PRÉDIO 4	66	07:50
53312	GRAZIELLEN PEREIRA DOS SANTOS	PADRE ANCHIETA - PRÉDIO 4	66	07:50
62754	GREGORY WILLIAM BARBOSA	PADRE ANCHIETA - PRÉDIO 4	66	07:50
75658	GREICE DAIANE DE BARROS SILVA	PADRE ANCHIETA - PRÉDIO 4	66	07:50
76431	GREICY KELLY PEREIRA DE CASTRO	PADRE ANCHIETA - PRÉDIO 4	66	07:50
64272	GRESSI NICACIA MARTINS	PADRE ANCHIETA - PRÉDIO 4	66	07:50
79009	GRIGORIO PEREIRA ACÁCIO	PADRE ANCHIETA - PRÉDIO 4	66	07:50
50394	GUANEY LUIZ JUNIOR	PADRE ANCHIETA - PRÉDIO 4	66	07:50
51207	GUILHERME ALBERTO MINGOTI	PADRE ANCHIETA - PRÉDIO 4	66	07:50
78442	GUILHERME ALBERTO TOSADORI	PADRE ANCHIETA - PRÉDIO 4	66	07:50
77763	GUILHERME ALVES DE OLIVEIRA	PADRE ANCHIETA - PRÉDIO 4	66	07:50
65938	GUILHERME AMORIM DOS SANTOS SOUZA	PADRE ANCHIETA - PRÉDIO 4	29	07:50
70696	GUILHERME ANSANI BASSO	PADRE ANCHIETA - PRÉDIO 4	66	07:50
66208	GUILHERME ANTONIO CAMATTA	PADRE ANCHIETA - PRÉDIO 4	66	07:50
67529	GUILHERME ANTONIO SANTANNA	PADRE ANCHIETA - PRÉDIO 4	66	07:50
80858	GUILHERME ANTUNES SGARBOSE	PADRE ANCHIETA - PRÉDIO 4	66	07:50
76053	GUILHERME ARAÚJO SENA	PADRE ANCHIETA - PRÉDIO 4	66	07:50
60811	GUILHERME AUGUSTO DE CAMARGO BERNUCCI	PADRE ANCHIETA - PRÉDIO 4	66	07:50
70182	GUILHERME AUGUSTO DE MELO TEIXEIRA	PADRE ANCHIETA - PRÉDIO 4	66	07:50
70016	GUILHERME AUGUSTO DOS SANTOS	PADRE ANCHIETA - PRÉDIO 4	66	07:50
70368	GUILHERME AUGUSTO GOMES MANZANO	PADRE ANCHIETA - PRÉDIO 4	66	07:50
65052	GUILHERME AUGUSTO MAGNO DE OLIVEIRA SANTOS	PADRE ANCHIETA - PRÉDIO 4	66	07:50
69370	GUILHERME AUGUSTO QUIRINO	PADRE ANCHIETA - PRÉDIO 4	68	07:50
57700	GUILHERME AUGUSTO SANTONI	PADRE ANCHIETA - PRÉDIO 4	68	07:50
73765	GUILHERME BERGANTON	PADRE ANCHIETA - PRÉDIO 4	68	07:50
74678	GUILHERME BERTINI SALGADO SARTORI	PADRE ANCHIETA - PRÉDIO 4	68	07:50
55224	GUILHERME BRAGA DE MELLO	PADRE ANCHIETA - PRÉDIO 4	68	07:50
65390	GUILHERME BREDÁ LOBATO	PADRE ANCHIETA - PRÉDIO 4	68	07:50
62747	GUILHERME BRUNHETI DE OLIVEIRA	PADRE ANCHIETA - PRÉDIO 4	68	07:50
70720	GUILHERME BRUNO TRALDI	PADRE ANCHIETA - PRÉDIO 4	68	07:50
73074	GUILHERME BRUZON	PADRE ANCHIETA - PRÉDIO 4	68	07:50
68146	GUILHERME BUSCATO DOS SANTOS	PADRE ANCHIETA - PRÉDIO 4	68	07:50
80304	GUILHERME CAINA UBLIQUE	PADRE ANCHIETA - PRÉDIO 4	68	07:50
54412	GUILHERME CARDOSO DE SÁ	PADRE ANCHIETA - PRÉDIO 4	68	07:50
63026	GUILHERME CASATTI	PADRE ANCHIETA - PRÉDIO 4	68	07:50
67292	GUILHERME CENSI LEMOS	PADRE ANCHIETA - PRÉDIO 4	68	07:50
73743	GUILHERME CONSOLIN MAZON	PADRE ANCHIETA - PRÉDIO 4	68	07:50
65629	GUILHERME CORDEIRO DE BARROS	PADRE ANCHIETA - PRÉDIO 4	68	07:50

Página 68 de 215



DAE

Página 69 de 215

54240	GUILHERME DALAQUA	PADRE ANCHIETA - PRÉDIO 4	68	07:50
67306	GUILHERME DE CAMPOS AMBROSIO	PADRE ANCHIETA - PRÉDIO 4	68	07:50
69021	GUILHERME DE FARIA PEREIRA	PADRE ANCHIETA - PRÉDIO 4	68	07:50
82005	GUILHERME DE MORAES RIBEIRO	PADRE ANCHIETA - PRÉDIO 4	68	07:50
78202	GUILHERME DE OLIVEIRA	PADRE ANCHIETA - PRÉDIO 4	68	07:50
80620	GUILHERME DE SOUZA SILVA	PADRE ANCHIETA - PRÉDIO 4	68	07:50
75068	GUILHERME DO NASCIMENTO	PADRE ANCHIETA - PRÉDIO 4	68	07:50
68929	GUILHERME DONADELLI	PADRE ANCHIETA - PRÉDIO 4	68	07:50
55104	GUILHERME EIJI ISHIDA	PADRE ANCHIETA - PRÉDIO 4	68	07:50
59281	GUILHERME ENDRIGO DA SILVA	PADRE ANCHIETA - PRÉDIO 4	68	07:50
75822	GUILHERME FACCIOLI	PADRE ANCHIETA - PRÉDIO 4	68	07:50
62500	GUILHERME FELIPE ALVES	PADRE ANCHIETA - PRÉDIO 4	68	07:50
66497	GUILHERME FERREIRA AGOSTINHO	PADRE ANCHIETA - PRÉDIO 4	68	07:50
82807	GUILHERME FRANCISCO FELISALDO	PADRE ANCHIETA - PRÉDIO 4	68	07:50
73017	GUILHERME FRANCISCO NEVES	PADRE ANCHIETA - PRÉDIO 4	68	07:50
57682	GUILHERME FRANCO VENANCIO DA SILVA	PADRE ANCHIETA - PRÉDIO 4	68	07:50
81534	GUILHERME GAIGHER DE OLIVEIRA	PADRE ANCHIETA - PRÉDIO 4	68	07:50
57302	GUILHERME GAISSLER ALEGRA	PADRE ANCHIETA - PRÉDIO 4	68	07:50
59632	GUILHERME GILIOLI MATTIUZZO	PADRE ANCHIETA - PRÉDIO 4	68	07:50
55077	GUILHERME GONÇALVES DE SANTI	PADRE ANCHIETA - PRÉDIO 4	68	07:50
78709	GUILHERME GONÇALVES PEREIRA DE SANTIS	PADRE ANCHIETA - PRÉDIO 4	68	07:50
78469	GUILHERME GUIMARÃES MODESTO	PADRE ANCHIETA - PRÉDIO 4	68	07:50
60101	GUILHERME HENRIQUE BAPTISTA DOS SANTOS	PADRE ANCHIETA - PRÉDIO 4	68	07:50
70709	GUILHERME HENRIQUE CARDOSO	PADRE ANCHIETA - PRÉDIO 4	68	07:50
75210	GUILHERME HENRIQUE MAIA GUALDA	PADRE ANCHIETA - PRÉDIO 4	70	07:50
54715	GUILHERME HENRIQUE MENDES	PADRE ANCHIETA - PRÉDIO 4	70	07:50
63741	GUILHERME HENRIQUE NASCIBEN DA SILVA	PADRE ANCHIETA - PRÉDIO 4	70	07:50
82475	GUILHERME HENRIQUE NOVAES	PADRE ANCHIETA - PRÉDIO 4	70	07:50
72097	GUILHERME HENRIQUE SAVEDRA	PADRE ANCHIETA - PRÉDIO 4	70	07:50
67919	GUILHERME IENNE PASSOS	PADRE ANCHIETA - PRÉDIO 4	70	07:50
57046	GUILHERME INDALÉCIO FERNANDES	PADRE ANCHIETA - PRÉDIO 4	70	07:50
56445	GUILHERME JOAO ALECRIM PEDROSA	PADRE ANCHIETA - PRÉDIO 4	70	07:50
70866	GUILHERME KRAMER MARZULLO	PADRE ANCHIETA - PRÉDIO 4	70	07:50
77770	GUILHERME LOURENÇO TENÓRIO	PADRE ANCHIETA - PRÉDIO 4	70	07:50
69838	GUILHERME LUCAS ARRUDA DE SOUZA	PADRE ANCHIETA - PRÉDIO 4	70	07:50
71958	GUILHERME LUÍS DE MELO	PADRE ANCHIETA - PRÉDIO 4	70	07:50
50619	GUILHERME MARCELO DOS SANTOS	PADRE ANCHIETA - PRÉDIO 4	70	07:50
58966	GUILHERME MARIANO DOROTEU PARENTE	PADRE ANCHIETA - PRÉDIO 4	70	07:50
72906	GUILHERME MARQUES GUT	PADRE ANCHIETA - PRÉDIO 4	70	07:50
55071	GUILHERME MARTIN	PADRE ANCHIETA - PRÉDIO 4	70	07:50
80565	GUILHERME MATHIAS PINTO	PADRE ANCHIETA - PRÉDIO 4	70	07:50
55117	GUILHERME MENDES GONAÇALVES	PADRE ANCHIETA - PRÉDIO 4	70	07:50
66313	GUILHERME MIRANDA LIMA	PADRE ANCHIETA - PRÉDIO 4	70	07:50
58825	GUILHERME NICHOLAS BARBOSA DA COSTA	PADRE ANCHIETA - PRÉDIO 4	70	07:50
71720	GUILHERME NUNES MAIA	PADRE ANCHIETA - PRÉDIO 4	70	07:50
54761	GUILHERME PEREIRA GOMES	PADRE ANCHIETA - PRÉDIO 4	70	07:50
82236	GUILHERME PEREZ NEGRETTO	PADRE ANCHIETA - PRÉDIO 4	70	07:50
76744	GUILHERME PINTER	PADRE ANCHIETA - PRÉDIO 4	70	07:50
55994	GUILHERME PREBIANCA SAVIETTO	PADRE ANCHIETA - PRÉDIO 4	70	07:50
73578	GUILHERME PROTTI	PADRE ANCHIETA - PRÉDIO 4	70	07:50
64171	GUILHERME RECHE DE ARES	PADRE ANCHIETA - PRÉDIO 4	70	07:50
51472	GUILHERME RODRIGUES DA SILVA	PADRE ANCHIETA - PRÉDIO 4	70	07:50
52814	GUILHERME RODRIGUES DA SILVA	PADRE ANCHIETA - PRÉDIO 4	70	07:50
66645	GUILHERME RUSAFA SILVA SANTOS	PADRE ANCHIETA - PRÉDIO 4	70	07:50
57817	GUILHERME SANTOS FERNANDES MORENO	PADRE ANCHIETA - PRÉDIO 4	70	07:50
77579	GUILHERME SILVA RAMOS	PADRE ANCHIETA - PRÉDIO 4	70	07:50
60741	GUILHERME SILVA SANTOS	PADRE ANCHIETA - PRÉDIO 4	70	07:50
69900	GUILHERME SILVEIRA CONTI	PADRE ANCHIETA - PRÉDIO 4	70	07:50
59714	GUILHERME SOARES PEREIRA DE SOUZA	PADRE ANCHIETA - PRÉDIO 4	70	07:50
72378	GUILHERME TINOCO DE OLIVEIRA	PADRE ANCHIETA - PRÉDIO 4	70	07:50
59064	GUILHERME TOSETTO	PADRE ANCHIETA - PRÉDIO 4	70	07:50
82097	GUILHERME TURQUETTO	PADRE ANCHIETA - PRÉDIO 4	70	07:50
63964	GUILHERME VIEIRA VILAS BOAS	PADRE ANCHIETA - PRÉDIO 4	70	07:50
57436	GUILHERME YAMAMOTO	PADRE ANCHIETA - PRÉDIO 4	70	07:50
71287	GUILHERME YUKIO YAMAGUCHI PILON	PADRE ANCHIETA - PRÉDIO 4	70	07:50
63156	GUILHERME ZAVA ZAMPROGNA	PADRE ANCHIETA - PRÉDIO 4	70	07:50
62333	GUSTAVO ALEXANDRE DOS SANTOS	PADRE ANCHIETA - PRÉDIO 4	70	07:50
54486	GUSTAVO ANTHONY DA SILVA OLIVEIRA	PADRE ANCHIETA - PRÉDIO 4	70	07:50
56956	GUSTAVO AZZONI	PADRE ANCHIETA - PRÉDIO 4	70	07:50
67374	GUSTAVO BECATTI	PADRE ANCHIETA - PRÉDIO 4	70	07:50
70947	GUSTAVO BERNARDES GUTIERRE	PADRE ANCHIETA - PRÉDIO 4	70	07:50
69944	GUSTAVO BRAGIATO DE OLIVEIRA	PADRE ANCHIETA - PRÉDIO 4	70	07:50
58543	GUSTAVO BROLO RUOCCO	PADRE ANCHIETA - PRÉDIO 4	70	07:50
56133	GUSTAVO CHELLI DE OLIVEIRA	PADRE ANCHIETA - PRÉDIO 4	70	07:50
68365	GUSTAVO DE ANDRADE PAIXÃO	PADRE ANCHIETA - PRÉDIO 4	70	07:50
76980	GUSTAVO DE OLIVEIRA CAVALARI	PADRE ANCHIETA - PRÉDIO 4	70	07:50
55663	GUSTAVO DE OLIVEIRA GOBBO	PADRE ANCHIETA - PRÉDIO 4	70	07:50
66042	GUSTAVO DE OLIVEIRA SOUZA	PADRE ANCHIETA - PRÉDIO 4	70	07:50
70264	GUSTAVO DE OLIVERIA	PADRE ANCHIETA - PRÉDIO 4	70	07:50
62233	GUSTAVO DE PAULA DE SOUSA	PADRE ANCHIETA - PRÉDIO 4	70	07:50
81796	GUSTAVO DE VECCHI TRANI	PADRE ANCHIETA - PRÉDIO 4	70	07:50
62789	GUSTAVO DI CARLO JULIO	PADRE ANCHIETA - PRÉDIO 4	70	07:50
81073	GUSTAVO DOS SANTOS CARVALHO	PADRE ANCHIETA - PRÉDIO 4	70	07:50
67562	GUSTAVO DOS SANTOS MOREIRA DE GOIS	PADRE ANCHIETA - PRÉDIO 4	70	07:50

Página 69 de 215



DAE

Página 70 de 215

68839	GUSTAVO GABRIEL DE PAULA	PADRE ANCHIETA - PRÉDIO 4	70	07:50
70830	GUSTAVO GOMES FULACHI	PADRE ANCHIETA - PRÉDIO 4	70	07:50
65097	GUSTAVO HENRIQUE BAPTISTA DOS SANTOS	PADRE ANCHIETA - PRÉDIO 4	70	07:50
69126	GUSTAVO HENRIQUE BOTTAZOLI	PADRE ANCHIETA - PRÉDIO 4	70	07:50
75825	GUSTAVO HENRIQUE BRITO SANTOS	PADRE ANCHIETA - PRÉDIO 4	70	07:50
75652	GUSTAVO HENRIQUE CORREIA LIMA	PADRE ANCHIETA - PRÉDIO 4	70	07:50
55340	GUSTAVO HENRIQUE COSTA VAZ DE LIMA	PADRE ANCHIETA - PRÉDIO 4	71	07:50
58521	GUSTAVO HENRIQUE DE SOUZA SILVA	PADRE ANCHIETA - PRÉDIO 4	71	07:50
67137	GUSTAVO HENRIQUE FIGUEIREDO SILVA	PADRE ANCHIETA - PRÉDIO 4	71	07:50
80339	GUSTAVO HENRIQUE JOAQUIM	PADRE ANCHIETA - PRÉDIO 4	71	07:50
52272	GUSTAVO HENRIQUE LAUREANO	PADRE ANCHIETA - PRÉDIO 4	71	07:50
72855	GUSTAVO HENRIQUE LUCENA	PADRE ANCHIETA - PRÉDIO 4	71	07:50
71933	GUSTAVO HENRIQUE ROSA AZEVEDO	PADRE ANCHIETA - PRÉDIO 4	71	07:50
63245	GUSTAVO HENRIQUE SILVA	PADRE ANCHIETA - PRÉDIO 4	71	07:50
67222	GUSTAVO JOSE DOS SANTOS	PADRE ANCHIETA - PRÉDIO 4	71	07:50
69585	GUSTAVO KAWAMOTO HONORATO	PADRE ANCHIETA - PRÉDIO 4	71	07:50
56406	GUSTAVO LEITE BUENO	PADRE ANCHIETA - PRÉDIO 4	71	07:50
78779	GUSTAVO LIVINO DA SILVA	PADRE ANCHIETA - PRÉDIO 4	71	07:50
81095	GUSTAVO LOPES DOS SANTOS	PADRE ANCHIETA - PRÉDIO 4	71	07:50
51425	GUSTAVO LOPES SILVA	PADRE ANCHIETA - PRÉDIO 4	71	07:50
57333	GUSTAVO MARQUES DE MATOS	PADRE ANCHIETA - PRÉDIO 4	71	07:50
76215	GUSTAVO MILENA ABRIL SANTOS	PADRE ANCHIETA - PRÉDIO 4	71	07:50
82389	GUSTAVO ROBERTO PINHEIRO	PADRE ANCHIETA - PRÉDIO 4	71	07:50
67590	GUSTAVO RODRIGUES DA SILVA	PADRE ANCHIETA - PRÉDIO 4	71	07:50
62551	GUSTAVO RODRIGUES NARDO	PADRE ANCHIETA - PRÉDIO 4	71	07:50
78227	GUSTAVO ROSA	PADRE ANCHIETA - PRÉDIO 4	71	07:50
77965	GUSTAVO RUIVO FRANCISCO	PADRE ANCHIETA - PRÉDIO 4	71	07:50
66615	GUSTAVO SILVA	PADRE ANCHIETA - PRÉDIO 4	71	07:50
74673	GUSTAVO SOARES SILVA	PADRE ANCHIETA - PRÉDIO 4	71	07:50
73948	GUSTAVO VOLLET	PADRE ANCHIETA - PRÉDIO 4	71	07:50
63466	GUTHYHERRISON SANTOS LIMA	PADRE ANCHIETA - PRÉDIO 4	71	07:50
80836	HABINER HENRIQUE DE OLIVEIRA TOZETTI	PADRE ANCHIETA - PRÉDIO 4	71	07:50
53436	HADASSA LADISLAU REISES	PADRE ANCHIETA - PRÉDIO 4	71	07:50
50497	HAGATTA HOLLINGER BIONDI DE OLIVEIRA	PADRE ANCHIETA - PRÉDIO 4	71	07:50
80693	HANNA EDUARDA ARRUDA MATOS	PADRE ANCHIETA - PRÉDIO 4	71	07:50
69123	HARLEY EDUARDO DE MATTOS	PADRE ANCHIETA - PRÉDIO 4	71	07:50
69423	HARUKI SATO	PADRE ANCHIETA - PRÉDIO 4	71	07:50
68224	HAYALAS HENRIQUE DOMINGOS DOS SANTOS	PADRE ANCHIETA - PRÉDIO 4	71	07:50
69628	HAYDEE SCHENKEL TOLEDO	PADRE ANCHIETA - PRÉDIO 4	71	07:50
63777	HAYSLE KELSEY DE OLIVEIRA	PADRE ANCHIETA - PRÉDIO 4	71	07:50
70856	HEBER DO PRADO NASCIMENTO	PADRE ANCHIETA - PRÉDIO 4	71	07:50
59819	HEBERT RODRIGUES DE OLIVEIRA	PADRE ANCHIETA - PRÉDIO 4	71	07:50
79519	HEBERT WEBER DE PONTES	PADRE ANCHIETA - PRÉDIO 4	71	07:50
66625	HEIDE FAUSTINO CORDEIRO	PADRE ANCHIETA - PRÉDIO 4	71	07:50
81615	HEIDI GONÇALVES DE MIRANDA	PADRE ANCHIETA - PRÉDIO 4	71	07:50
56778	HEIDY KLAES	PADRE ANCHIETA - PRÉDIO 4	71	07:50
68026	HEITOR XAVIER GALVÃO	PADRE ANCHIETA - PRÉDIO 4	71	07:50
78221	HELBER HENRIQUE ALVES	PADRE ANCHIETA - PRÉDIO 4	71	07:50
62626	HELCIAR LOURENCAO	PADRE ANCHIETA - PRÉDIO 4	71	07:50
59968	HELDER DE SOUSA JUNIOR	PADRE ANCHIETA - PRÉDIO 4	71	07:50
52913	HELEM MARIANE OLIVEIRA	PADRE ANCHIETA - PRÉDIO 4	71	07:50
58247	HELEN CLEPALDI DE BRITO	PADRE ANCHIETA - PRÉDIO 4	71	07:50
59338	HELEN CRISTINA DE OLIVEIRA MARTINS	PADRE ANCHIETA - PRÉDIO 4	71	07:50
72143	HELEN JOICE PEREIRA	PADRE ANCHIETA - PRÉDIO 4	71	07:50
50294	HELEN KARINE SALETE STROY	PADRE ANCHIETA - PRÉDIO 4	71	07:50
73037	HELEN MATIAS COELHO	PADRE ANCHIETA - PRÉDIO 4	71	07:50
71261	HELEN MAYARA LAGE FERREIRA	PADRE ANCHIETA - PRÉDIO 4	71	07:50
58819	HELEN MORAES	PADRE ANCHIETA - PRÉDIO 4	71	07:50
67767	HELENA ARIASFURQUIM	PADRE ANCHIETA - PRÉDIO 4	71	07:50
52998	HELENA CRISTINA TEIXEIRA PINTO	PADRE ANCHIETA - PRÉDIO 4	71	07:50
66333	HELENA MARIA MICHELOTTI CASTARDO	PADRE ANCHIETA - PRÉDIO 4	71	07:50
65521	HELENA SILVA SANTOS	PADRE ANCHIETA - PRÉDIO 4	71	07:50
79803	HELENICE APARECIDA FERREIRA	PADRE ANCHIETA - PRÉDIO 4	71	07:50
68785	HELENICE CRISTIANE CAETANO SOARES	PADRE ANCHIETA - PRÉDIO 4	71	07:50
62131	HÉLIDA CRISTINA MAGRI RIDOLFI DE SOUZA	PADRE ANCHIETA - PRÉDIO 4	71	07:50
78318	HELIO DE SOUSA	PADRE ANCHIETA - PRÉDIO 4	71	07:50
69793	HELIO PEREIRA DE CARVALHO	PADRE ANCHIETA - PRÉDIO 4	71	07:50
73035	HELLEN CRISTINA ELDTM MATTOS	PADRE ANCHIETA - PRÉDIO 4	71	07:50
79292	HELLEN DE SOUSA NUNES DOS SANTOS	PADRE ANCHIETA - PRÉDIO 4	71	07:50
82684	HELLEN KRISTINE GOMES BARRETOS	PADRE ANCHIETA - PRÉDIO 4	71	07:50
73417	HELLEN MAEDA	PADRE ANCHIETA - PRÉDIO 4	71	07:50
56613	HELLEN TELES PICIN	PADRE ANCHIETA - PRÉDIO 4	71	07:50
81308	HELLENA FERREIRA TERRA	PADRE ANCHIETA - PRÉDIO 4	73	07:50
69699	HELOÍSA ALBINO	PADRE ANCHIETA - PRÉDIO 4	73	07:50
64167	HELOÍSA MARIA FERRETTI SCARABELIN	PADRE ANCHIETA - PRÉDIO 4	73	07:50
64544	HELOISE AMANDA IOSSI	PADRE ANCHIETA - PRÉDIO 4	73	07:50
81632	HELTON GOMES BARRAGAM	PADRE ANCHIETA - PRÉDIO 4	73	07:50
79640	HELTON HARRISON FREIRE	PADRE ANCHIETA - PRÉDIO 4	73	07:50
79274	HELVIO FERNANDO PEREIRA DA SILVA	PADRE ANCHIETA - PRÉDIO 4	73	07:50
56710	HENDRIX DI PABLO ROTER	PADRE ANCHIETA - PRÉDIO 4	73	07:50
73051	HENDY LEAL DE OLIVEIRA	PADRE ANCHIETA - PRÉDIO 4	73	07:50
71845	HENRIQUE ABRANTES DA SILVA	PADRE ANCHIETA - PRÉDIO 4	73	07:50
60965	HENRIQUE ABREU	PADRE ANCHIETA - PRÉDIO 4	73	07:50
82514	HENRIQUE BORGES DE CAMARGO	PADRE ANCHIETA - PRÉDIO 4	73	07:50

Página 70 de 215



DAE

Página 71 de 215

57962	HENRIQUE CELESTINO	PADRE ANCHIETA - PRÉDIO 4	73	07:50
79373	HENRIQUE DA SILVA MEDEIROS	PADRE ANCHIETA - PRÉDIO 4	73	07:50
80542	HENRIQUE DE AVILA DA SILVEIRA BELLO	PADRE ANCHIETA - PRÉDIO 4	73	07:50
51607	HENRIQUE DE OLIVEIRA	PADRE ANCHIETA - PRÉDIO 4	73	07:50
72030	HENRIQUE FERNANDES CANJANI	PADRE ANCHIETA - PRÉDIO 4	73	07:50
76998	HENRIQUE FERREIRA DA SILVA	PADRE ANCHIETA - PRÉDIO 4	73	07:50
60922	HENRIQUE FERREIRA FAVA	PADRE ANCHIETA - PRÉDIO 4	73	07:50
76978	HENRIQUE FRANCESCHINI DOS SANTOS	PADRE ANCHIETA - PRÉDIO 4	73	07:50
76700	HENRIQUE FRANCESCHINI POLTRONIERI	PADRE ANCHIETA - PRÉDIO 4	73	07:50
80065	HENRIQUE HIDEKI HONDA	PADRE ANCHIETA - PRÉDIO 4	73	07:50
78293	HENRIQUE JOSÉ BRASCI	PADRE ANCHIETA - PRÉDIO 4	73	07:50
62096	HENRIQUE JOSÉ CASSIMIRO GARCIA	PADRE ANCHIETA - PRÉDIO 4	73	07:50
62990	HENRIQUE JOSÉ DO NASCIMENTO	PADRE ANCHIETA - PRÉDIO 4	73	07:50
78224	HENRIQUE KAZUYOSHI ASSAMI	PADRE ANCHIETA - PRÉDIO 4	73	07:50
71331	HENRIQUE MARIANO LUCIO	PADRE ANCHIETA - PRÉDIO 4	73	07:50
80779	HENRIQUE MATHEUS PEREZ	PADRE ANCHIETA - PRÉDIO 4	73	07:50
70040	HENRIQUE MUHRINGER VOLPE	PADRE ANCHIETA - PRÉDIO 4	73	07:50
60370	HENRIQUE PEREIRA SCARELLI	PADRE ANCHIETA - PRÉDIO 4	73	07:50
73020	HENRIQUE RAMOS	PADRE ANCHIETA - PRÉDIO 4	73	07:50
75838	HENRIQUE REGO GOMES SILVA	PADRE ANCHIETA - PRÉDIO 4	73	07:50
69072	HENRIQUE SOARES LIMA	PADRE ANCHIETA - PRÉDIO 4	73	07:50
53387	HENRIQUE SOUZA PINHEIRO	PADRE ANCHIETA - PRÉDIO 4	73	07:50
75778	HENRIQUE TSURUMAKI	PADRE ANCHIETA - PRÉDIO 4	73	07:50
56424	HENRIQUE VITORINO DOS SANTOS	PADRE ANCHIETA - PRÉDIO 4	73	07:50
51901	HENRY COSSETI PETRI OLIVEIRA	PADRE ANCHIETA - PRÉDIO 4	73	07:50
82353	HERALDO FRANCISCO JUNIOR	PADRE ANCHIETA - PRÉDIO 4	73	07:50
64828	HERALDO SOARES DE OLIVEIRA	PADRE ANCHIETA - PRÉDIO 4	73	07:50
83320	HERBERSON RODRIGO RAMOS TEIXEIRA	PADRE ANCHIETA - PRÉDIO 4	73	07:50
74826	HERBERT FLATOW JUNIOR	PADRE ANCHIETA - PRÉDIO 4	73	07:50
74069	HERBERT PERBELINI DURÃO	PADRE ANCHIETA - PRÉDIO 4	73	07:50
70158	HÉRCULES FERREIRA ROSA	PADRE ANCHIETA - PRÉDIO 4	73	07:50
80405	HERICA APARECIDA DE SALLES	PADRE ANCHIETA - PRÉDIO 4	73	07:50
75910	HERMES SILVA TONOLI	PADRE ANCHIETA - PRÉDIO 4	73	07:50
53850	HERMINIO BERTINI FILHO	PADRE ANCHIETA - PRÉDIO 4	73	07:50
82674	HERMINIO JESUS DA COSTA MACHADO	PADRE ANCHIETA - PRÉDIO 4	73	07:50
83154	HERON HENRIQUE CICCARELLI	PADRE ANCHIETA - PRÉDIO 4	73	07:50
81173	HERYKSON LUCIANO DA SILVA	PADRE ANCHIETA - PRÉDIO 4	73	07:50
55103	HEVELIN SGARBI MEITLING	PADRE ANCHIETA - PRÉDIO 4	73	07:50
77094	HIAGO GALVÃO LACERDA	PADRE ANCHIETA - PRÉDIO 4	73	07:50
75649	HIAGO MORAES PINTO	PADRE ANCHIETA - PRÉDIO 4	73	07:50
71932	HIGOR LUAN ZAMANA	PADRE ANCHIETA - PRÉDIO 4	73	07:50
78916	HILTON CESAR BEZERRA DE SOUSA	PADRE ANCHIETA - PRÉDIO 4	73	07:50
65941	HILTON GARCIA MARREGA	PADRE ANCHIETA - PRÉDIO 4	73	07:50
59743	HILTON JOSE DA SILVA	PADRE ANCHIETA - PRÉDIO 4	73	07:50
82167	HILTON SILVA DOS SANTOS	PADRE ANCHIETA - PRÉDIO 4	73	07:50
79606	HIULY MACHADO COSTA	PADRE ANCHIETA - PRÉDIO 4	73	07:50
73666	HOLEANDRO MACIEL DE PONTES	PADRE ANCHIETA - PRÉDIO 4	73	07:50
72116	HORTENCIA FREITAS PEREIRA	PADRE ANCHIETA - PRÉDIO 4	73	07:50
62498	HOSANA CARVALHO	PADRE ANCHIETA - PRÉDIO 4	73	07:50
77426	HUDSON VAGNER LEITE	PADRE ANCHIETA - PRÉDIO 4	73	07:50
73659	HUGO GALDINO BELIZARIO DE FREITAS	PADRE ANCHIETA - PRÉDIO 4	73	07:50
58571	HUGO LUIS CABRAL	PADRE ANCHIETA - PRÉDIO 4	73	07:50
77771	HUMBERTO PELISSARI	PADRE ANCHIETA - PRÉDIO 4	73	07:50
66637	HUMBERTO RODRIGUES HIPOLITO	PADRE ANCHIETA - PRÉDIO 4	73	07:50
72487	IAGO ARAUJO DE MAGALHÃES	PADRE ANCHIETA - PRÉDIO 2	78	07:50
51825	IAGO CATINI DA SILVA	PADRE ANCHIETA - PRÉDIO 2	78	07:50
80080	IAGO GABRIEL TASSI BALLE	PADRE ANCHIETA - PRÉDIO 2	78	07:50
76534	IAGO SILVA DE FARIAS	PADRE ANCHIETA - PRÉDIO 2	78	07:50
60676	IAGO VIANNA CARECHO	PADRE ANCHIETA - PRÉDIO 2	78	07:50
72264	IAN DOURADO SOUZA	PADRE ANCHIETA - PRÉDIO 2	78	07:50
74832	IANE THALIA SANTOS SILVA	PADRE ANCHIETA - PRÉDIO 2	78	07:50
78827	IARA CONSOLINE DE SIQUEIRA	PADRE ANCHIETA - PRÉDIO 2	78	07:50
59243	IARA LUZIA MARQUES DE SOUZA	PADRE ANCHIETA - PRÉDIO 2	78	07:50
80947	IARA RÉGIA TEIXEIRA DE SOUZA	PADRE ANCHIETA - PRÉDIO 2	78	07:50
72986	IARA THEREZA CUNHA OLIVEIRA	PADRE ANCHIETA - PRÉDIO 2	78	07:50
60663	IARA VIANNA CARECHO	PADRE ANCHIETA - PRÉDIO 2	78	07:50
70101	ÍCARO ANDRÉ SOUZA RODRIGUES COUTINHO BANDEIRA	PADRE ANCHIETA - PRÉDIO 2	78	07:50
72304	IEDA CARLA DA SILVA ARAGAO	PADRE ANCHIETA - PRÉDIO 2	78	07:50
63092	IGOR ANDRADE DA ROCHA	PADRE ANCHIETA - PRÉDIO 2	78	07:50
78364	IGOR AUGUSTO DA SILVA	PADRE ANCHIETA - PRÉDIO 2	78	07:50
63027	IGOR CAIQUE DA SILVA ALEMEIDA	PADRE ANCHIETA - PRÉDIO 2	78	07:50
76219	IGOR DA SILVA OLIVEIRA	PADRE ANCHIETA - PRÉDIO 2	78	07:50
82468	IGOR DONATO PEREIRA	PADRE ANCHIETA - PRÉDIO 2	78	07:50
62777	IGOR GUENJHIN AUGUSTO DE LUCAS TOMA	PADRE ANCHIETA - PRÉDIO 2	78	07:50
78548	IGOR HENRIQUE GANDRA DE SOUZA	PADRE ANCHIETA - PRÉDIO 2	78	07:50
72806	IGOR JOSÉ RODRIGUES	PADRE ANCHIETA - PRÉDIO 2	78	07:50
50257	IGOR LEONARDO DE BARROS	PADRE ANCHIETA - PRÉDIO 2	78	07:50
76601	IGOR MIYADA	PADRE ANCHIETA - PRÉDIO 2	78	07:50
77044	IGOR PINTO RODRIGUES	PADRE ANCHIETA - PRÉDIO 2	78	07:50
83041	IGOR VINICIUS OTONI COSTA	PADRE ANCHIETA - PRÉDIO 2	78	07:50
50079	ILAYNARA DA SILVA PEREIRA	PADRE ANCHIETA - PRÉDIO 2	78	07:50
75566	ILDENIS DA SILVA SALES	PADRE ANCHIETA - PRÉDIO 2	78	07:50
53540	ILEIZA DE MOURA SIQUEIRA	PADRE ANCHIETA - PRÉDIO 2	78	07:50
70236	ILIA FERRAZ SANTOS	PADRE ANCHIETA - PRÉDIO 2	78	07:50

Página 71 de 215



DAE

Página 72 de 215

60023	ILIENE CARVALHO DE MELO	PADRE ANCHIETA - PRÉDIO 2	78	07:50
65785	ILKA KAWASATO	PADRE ANCHIETA - PRÉDIO 2	78	07:50
62824	ILMA DOS SANTOS GOMES	PADRE ANCHIETA - PRÉDIO 2	78	07:50
56310	ILTOMAR GONÇALVES	PADRE ANCHIETA - PRÉDIO 2	78	07:50
57737	ILTON FERREIRA ALVES	PADRE ANCHIETA - PRÉDIO 2	78	07:50
76649	ILVA SANTANA SANTOS FONTES	PADRE ANCHIETA - PRÉDIO 2	78	07:50
80419	INÁ DE ALMEIDA DIAS	PADRE ANCHIETA - PRÉDIO 2	78	07:50
82392	INAIRA ALBARADO GENTIL	PADRE ANCHIETA - PRÉDIO 2	78	07:50
82539	INAJARA JOANA COSTA DE JESUS DE OLIVEIRA	PADRE ANCHIETA - PRÉDIO 2	78	07:50
50891	INDIRA GONÇALVES PEREIRA	PADRE ANCHIETA - PRÉDIO 2	78	07:50
75902	INGRID ARAÚJO SENA	PADRE ANCHIETA - PRÉDIO 2	78	07:50
75436	INGRID CAMILA MACHADO	PADRE ANCHIETA - PRÉDIO 2	78	07:50
62557	INGRID CHRISTINE DE OLIVEIRA CARDOSO	PADRE ANCHIETA - PRÉDIO 2	78	07:50
72333	INGRID CRISTINA ROSA FAUSTINO	PADRE ANCHIETA - PRÉDIO 2	78	07:50
53045	INGRID DE LIMA OLIVEIRA	PADRE ANCHIETA - PRÉDIO 2	78	07:50
72422	INGRID DE LIMA SANTOS	PADRE ANCHIETA - PRÉDIO 2	78	07:50
74399	INGRID DE MORAIS RODRIGUES DUARTE	PADRE ANCHIETA - PRÉDIO 2	78	07:50
66320	INGRID EDUARDA CASTARDO	PADRE ANCHIETA - PRÉDIO 2	79	07:50
70648	INGRID FELZKE LEITAO	PADRE ANCHIETA - PRÉDIO 2	79	07:50
68536	INGRID FERREIRA DE MORAIS SALES	PADRE ANCHIETA - PRÉDIO 2	79	07:50
73273	INGRID GEOVANA MENOCHELLI	PADRE ANCHIETA - PRÉDIO 2	79	07:50
81391	INGRID MARIA MENINEL	PADRE ANCHIETA - PRÉDIO 2	79	07:50
67842	INGRID MARIA SANTOS COSTA	PADRE ANCHIETA - PRÉDIO 2	79	07:50
50268	INGRID SILVA ROSSI	PADRE ANCHIETA - PRÉDIO 2	79	07:50
55122	INGRID SOUZA SILVA	PADRE ANCHIETA - PRÉDIO 2	79	07:50
63324	INGRID THEODORO DE PAULA	PADRE ANCHIETA - PRÉDIO 2	79	07:50
58001	INGRYD CRISTINA DA SILVA	PADRE ANCHIETA - PRÉDIO 2	79	07:50
79991	IOLANDA MARIA DA SILVA	PADRE ANCHIETA - PRÉDIO 2	79	07:50
76482	IRACEMA DOS SANTOS	PADRE ANCHIETA - PRÉDIO 2	79	07:50
50189	IRACEMA RODRIGUES GUALTER	PADRE ANCHIETA - PRÉDIO 2	79	07:50
54817	IRACI NERES DE MIRANDA	PADRE ANCHIETA - PRÉDIO 2	79	07:50
82239	IRACI PEREIRA	PADRE ANCHIETA - PRÉDIO 2	79	07:50
82867	IRANILDO GONÇALVES DE MELO	PADRE ANCHIETA - PRÉDIO 2	79	07:50
59200	IRANNILMA GOMES DA SILVA	PADRE ANCHIETA - PRÉDIO 2	79	07:50
81297	IRENILCE DE LIMA GONÇALVES PEDRETTI DE GODOY	PADRE ANCHIETA - PRÉDIO 2	79	07:50
67736	IRINA LOSOVOI BOQUINO	PADRE ANCHIETA - PRÉDIO 2	79	07:50
61850	IRINEIDE PINHEIRO DE AQUINO PRATES	PADRE ANCHIETA - PRÉDIO 2	79	07:50
80239	IRIS ALMEIDA DIAS DA SILVA	PADRE ANCHIETA - PRÉDIO 2	79	07:50
68896	IRIS MARTINS CASTÃO	PADRE ANCHIETA - PRÉDIO 2	79	07:50
54867	IRIS NOGUEIRA BRIANA SOJO	PADRE ANCHIETA - PRÉDIO 2	79	07:50
61023	IRIS OLIVEIRA ALMEIDA	PADRE ANCHIETA - PRÉDIO 2	79	07:50
74121	IRLANDA TERESA OLIVEIRA DA SILVA	PADRE ANCHIETA - PRÉDIO 2	79	07:50
60755	IRNO MIGUEL ANDRES JUNIOR	PADRE ANCHIETA - PRÉDIO 2	79	07:50
78806	ISAAC DA COSTA SILVA	PADRE ANCHIETA - PRÉDIO 2	79	07:50
69824	ISAAC RODRIGUES DE ASSIS	PADRE ANCHIETA - PRÉDIO 2	79	07:50
82372	ISABEL APARECIDA DE ASSIS PAULA	PADRE ANCHIETA - PRÉDIO 2	79	07:50
74941	ISABEL CRISTINA DAS NEVES	PADRE ANCHIETA - PRÉDIO 2	79	07:50
74970	ISABEL CRISTINA DE OLIVEIRA PORTELA	PADRE ANCHIETA - PRÉDIO 2	79	07:50
58939	ISABEL CRISTINA DOS SANTOS MORALLES DIAS SILVA	PADRE ANCHIETA - PRÉDIO 2	79	07:50
76697	ISABEL DOS SANTOS	PADRE ANCHIETA - PRÉDIO 2	79	07:50
53538	ISABEL MATHIAS DE OLIVEIRA	PADRE ANCHIETA - PRÉDIO 2	79	07:50
75633	ISABEL SILVA MIKAMI	PADRE ANCHIETA - PRÉDIO 2	79	07:50
70449	ISABELA BARBOSA CRUZ	PADRE ANCHIETA - PRÉDIO 2	79	07:50
53685	ISABELA BIASIN THOME	PADRE ANCHIETA - PRÉDIO 2	79	07:50
53998	ISABELA BONANOME DE OLIVEIRA	PADRE ANCHIETA - PRÉDIO 2	79	07:50
67841	ISABELA CARDOSO DE OLIVEIRA	PADRE ANCHIETA - PRÉDIO 2	79	07:50
61324	ISABELA CAROLINA DO CARMO SOARES	PADRE ANCHIETA - PRÉDIO 2	79	07:50
69965	ISABELA CARVALHO DOS SANTOS CAMAÇARI	PADRE ANCHIETA - PRÉDIO 2	79	07:50
74745	ISABELA CRISTINA SILVA DE LIMA	PADRE ANCHIETA - PRÉDIO 2	79	07:50
74233	ISABELA CRISTÓFARO DA SILVA	PADRE ANCHIETA - PRÉDIO 2	79	07:50
64334	ISABELA DA SILVA TELES	PADRE ANCHIETA - PRÉDIO 2	79	07:50
50440	ISABELA DALCIN CARVALHO	PADRE ANCHIETA - PRÉDIO 2	79	07:50
62005	ISABELA DE SOUZA CORREA	PADRE ANCHIETA - PRÉDIO 2	79	07:50
73950	ISABELA LEITE CARREIRA DIAS	PADRE ANCHIETA - PRÉDIO 2	79	07:50
79053	ISABELA MAIOLI DOS SANTOS	PADRE ANCHIETA - PRÉDIO 2	80	07:50
56326	ISABELA MAYO FRANCO	PADRE ANCHIETA - PRÉDIO 2	80	07:50
75906	ISABELA MIGUEL PEREIRA	PADRE ANCHIETA - PRÉDIO 2	80	07:50
75275	ISABELA MOLOGNONI YAMAMOTO LOURENÇON	PADRE ANCHIETA - PRÉDIO 2	80	07:50
74517	ISABELA RIBEIRO CIRIGLIANO	PADRE ANCHIETA - PRÉDIO 2	80	07:50
77847	ISABELA RODRIGUES	PADRE ANCHIETA - PRÉDIO 2	80	07:50
81453	ISABELA TAIS FERREIRA BRUNELLI	PADRE ANCHIETA - PRÉDIO 2	80	07:50
50036	ISABELA TEIXEIRA DIAS	PADRE ANCHIETA - PRÉDIO 2	80	07:50
73029	ISABELA VITO VIEIRA	PADRE ANCHIETA - PRÉDIO 2	80	07:50
81307	ISABELE DA SILVA FAUSTINO	PADRE ANCHIETA - PRÉDIO 2	80	07:50
79597	ISABELLA AMABILE LOURENÇO	PADRE ANCHIETA - PRÉDIO 2	80	07:50
54490	ISABELLA BADEM FERREIRA	PADRE ANCHIETA - PRÉDIO 2	80	07:50
66297	ISABELLA BOSSO RUSSO	PADRE ANCHIETA - PRÉDIO 2	80	07:50
79203	ISABELLA CAROLINA FAGIAN	PADRE ANCHIETA - PRÉDIO 2	80	07:50
50197	ISABELLA COSTA DO CARMO	PADRE ANCHIETA - PRÉDIO 2	80	07:50
69738	ISABELLA CRISTINA DIAS	PADRE ANCHIETA - PRÉDIO 2	80	07:50
53023	ISABELLA DE ALMEIDA FELIPE	PADRE ANCHIETA - PRÉDIO 2	80	07:50
64714	ISABELLA DE OLIVEIRA CAMARGO	PADRE ANCHIETA - PRÉDIO 2	80	07:50
60236	ISABELLA FERNANDES CARPENNA	PADRE ANCHIETA - PRÉDIO 2	80	07:50
81357	ISABELLA FRANÇOISE AMORIM ANTONIO	PADRE ANCHIETA - PRÉDIO 2	80	07:50

Página 72 de 215



DAE

Página 73 de 215

82370	ISABELLA GODOI DANTAS	PADRE ANCHIETA - PRÉDIO 2	80	07:50
52221	ISABELLA MARASSATO MOURA CASTRO	PADRE ANCHIETA - PRÉDIO 2	80	07:50
50829	ISABELLA OLIVEIRA BALBI DA SILVA	PADRE ANCHIETA - PRÉDIO 2	80	07:50
75365	ISABELLA PICHINI PACINI CARVALHO	PADRE ANCHIETA - PRÉDIO 2	80	07:50
78678	ISABELLA ROVERI SPLENDORE	PADRE ANCHIETA - PRÉDIO 2	80	07:50
67795	ISABELLA SOUSA COELHO	PADRE ANCHIETA - PRÉDIO 2	80	07:50
62835	ISABELLE APARECIDA LÁZARO DOS SANTOS	PADRE ANCHIETA - PRÉDIO 2	80	07:50
60347	ISABELLE DA SILVA REVERSI	PADRE ANCHIETA - PRÉDIO 2	80	07:50
78096	ISABELLE GARCIA	PADRE ANCHIETA - PRÉDIO 2	80	07:50
65443	ISABELLE MAYARA SILVA	PADRE ANCHIETA - PRÉDIO 2	80	07:50
77353	ISABELLE OLIVEIRA DE ARAÚJO	PADRE ANCHIETA - PRÉDIO 2	80	07:50
73933	ISABELLY CAROLINI ALVES	PADRE ANCHIETA - PRÉDIO 2	80	07:50
75260	ISADORA ALEIXO DE LIMA	PADRE ANCHIETA - PRÉDIO 2	80	07:50
71661	ISADORA CRISTINA DOS SANTOS CARVALHO	PADRE ANCHIETA - PRÉDIO 2	80	07:50
54573	ISADORA DE CAMPOS FRANÇA	PADRE ANCHIETA - PRÉDIO 2	80	07:50
82815	ISAIAS ANDRE VENANCIO	PADRE ANCHIETA - PRÉDIO 2	80	07:50
80020	ISAIAS DO CARMO	PADRE ANCHIETA - PRÉDIO 2	80	07:50
50536	ISAIAS MOREIRA DE MATOS JÚNIOR	PADRE ANCHIETA - PRÉDIO 2	80	07:50
72654	ISAIAS SOARES DA SILVA	PADRE ANCHIETA - PRÉDIO 2	80	07:50
55584	ISAMARA SOARES RAMOS	PADRE ANCHIETA - PRÉDIO 2	80	07:50
68855	ISAQUE CARDOSO DE PAULO	PADRE ANCHIETA - PRÉDIO 2	80	07:50
59757	ISAQUE ROCHA HERINGER	PADRE ANCHIETA - PRÉDIO 2	80	07:50
80464	ISAQUE SANINO	PADRE ANCHIETA - PRÉDIO 2	80	07:50
59625	ISIS NAYARA BELMONTE DIAS DA SILVA	PADRE ANCHIETA - PRÉDIO 2	80	07:50
75770	ISIS STELLA GOTTARDI MAIA PARMEZZANO	PADRE ANCHIETA - PRÉDIO 2	80	07:50
82161	ISLANIO FERREIRA COSTA	PADRE ANCHIETA - PRÉDIO 2	80	07:50
54322	ISLEIDI MONTEIRO DE JESUS	PADRE ANCHIETA - PRÉDIO 2	80	07:50
59100	ISMAELA KALINE DO AMARAL ALMEIDA	PADRE ANCHIETA - PRÉDIO 2	81	07:50
62883	ISRAEL ANDRADE DOS SANTOS	PADRE ANCHIETA - PRÉDIO 2	81	07:50
74901	ISRAEL GHIRALDELLI	PADRE ANCHIETA - PRÉDIO 2	81	07:50
75943	ISRAEL GONÇALVES DIAS	PADRE ANCHIETA - PRÉDIO 2	81	07:50
79536	ISRAEL HENRIQUE PUTINI	PADRE ANCHIETA - PRÉDIO 2	81	07:50
53108	ISRAEL KELLER SOUZA DE OLIVEIRA	PADRE ANCHIETA - PRÉDIO 2	81	07:50
58366	ISRAEL RODRIGUES DA SILVA	PADRE ANCHIETA - PRÉDIO 2	81	07:50
67739	ISRAEL SOUZA DOS SANTOS	PADRE ANCHIETA - PRÉDIO 2	81	07:50
56636	ISRAEL VINÍCIUS LEITE DE SOUZA	PADRE ANCHIETA - PRÉDIO 2	81	07:50
79646	ITALA BEZERRA DA SILVA SANTOS	PADRE ANCHIETA - PRÉDIO 2	81	07:50
56237	ITALO AUGUSTO SALUSTIANO	PADRE ANCHIETA - PRÉDIO 2	81	07:50
57339	ITALO DA SILVA DIAS	PADRE ANCHIETA - PRÉDIO 2	81	07:50
73197	ITALO SANTIAGO DIAS	PADRE ANCHIETA - PRÉDIO 2	81	07:50
68994	ITAMARA SANTOS SILVA	PADRE ANCHIETA - PRÉDIO 2	81	07:50
75551	IVAIR CARLOS DE SOUZA	PADRE ANCHIETA - PRÉDIO 2	81	07:50
52194	IVAN APARECIDO ALVES	PADRE ANCHIETA - PRÉDIO 2	81	07:50
76986	IVAN APARECIDO DE LIMA	PADRE ANCHIETA - PRÉDIO 2	81	07:50
66882	IVAN BRASILEIRO DA SILVA	PADRE ANCHIETA - PRÉDIO 2	81	07:50
62633	IVAN CONDINI	PADRE ANCHIETA - PRÉDIO 2	81	07:50
67400	IVAN DE AGUIAR CASTRO	PADRE ANCHIETA - PRÉDIO 2	81	07:50
81399	IVAN HENRIQUE CANDIDO DA SILVA	PADRE ANCHIETA - PRÉDIO 2	81	07:50
62610	IVAN LUIZ NEGRI	PADRE ANCHIETA - PRÉDIO 2	81	07:50
82537	IVAN REGO CELANI	PADRE ANCHIETA - PRÉDIO 2	81	07:50
61992	IVAN ROBERTO DA SILVA	PADRE ANCHIETA - PRÉDIO 2	81	07:50
58549	IVAN ROBERTO SANCHEZ	PADRE ANCHIETA - PRÉDIO 2	81	07:50
53253	IVAN XAVIER RAMOS	PADRE ANCHIETA - PRÉDIO 2	81	07:50
67501	IVANA APARECIDA DA CUNHA	PADRE ANCHIETA - PRÉDIO 2	81	07:50
52427	IVANA MARIA ROLA DE SOUSA	PADRE ANCHIETA - PRÉDIO 2	81	07:50
53635	IVANESSA FERREIRA DE OLIVEIRA	PADRE ANCHIETA - PRÉDIO 2	81	07:50
58294	IVANETE APARECIDA AYODELE	PADRE ANCHIETA - PRÉDIO 2	81	07:50
72871	IVANI DA SILVA RIBEIRO	PADRE ANCHIETA - PRÉDIO 2	81	07:50
61827	IVANI SANTOS DOS ANJOS	PADRE ANCHIETA - PRÉDIO 2	81	07:50
83112	IVANI VIANA HENRIQUE	PADRE ANCHIETA - PRÉDIO 2	81	07:50
54376	IVANIA CARDOZO BALDO	PADRE ANCHIETA - PRÉDIO 2	81	07:50
77555	IVANIA DE CALDAS	PADRE ANCHIETA - PRÉDIO 2	81	07:50
69471	IVANICE CRUZ SILVA	PADRE ANCHIETA - PRÉDIO 2	81	07:50
57061	IVANILDE FERREIRA DOS SANTOS	PADRE ANCHIETA - PRÉDIO 2	81	07:50
74616	IVANY RODRIGUES ROMANO	PADRE ANCHIETA - PRÉDIO 2	81	07:50
65126	IVAR CHERETTA RODRIGUES	PADRE ANCHIETA - PRÉDIO 2	81	07:50
72411	IVETE CAROLINA PUCINELI SERIGATTO	PADRE ANCHIETA - PRÉDIO 2	81	07:50
78376	IVO HIDEYOSHI NOZAKI	PADRE ANCHIETA - PRÉDIO 2	81	07:50
54378	IVONE CARNEIRO DA SILVA	PADRE ANCHIETA - PRÉDIO 2	81	07:50
81020	IVY REZZAGHI PIEROBON	PADRE ANCHIETA - PRÉDIO 2	81	07:50
66082	IZABEL APARECIDA DE SOUZA	PADRE ANCHIETA - PRÉDIO 2	81	07:50
78062	IZABELA NEVES DE CASTRO SOUZA	PADRE ANCHIETA - PRÉDIO 2	81	07:50
67463	IZABELA RIAL COUTO DE OLIVEIRA	PADRE ANCHIETA - PRÉDIO 2	81	07:50
79990	IZABELLA BLANCO ORTEGOSA	PADRE ANCHIETA - PRÉDIO 2	81	07:50
53688	IZAU WINNIK	PADRE ANCHIETA - PRÉDIO 2	81	07:50
65614	JAAZIEL F SILVA	ANHANGUERA - PRÉDIO H	124	07:50
65621	JACIARA DE SOUSA FERREIRA	ANHANGUERA - PRÉDIO H	124	07:50
68602	JACKELINE DE SALES BARBOSA	ANHANGUERA - PRÉDIO H	124	07:50
56395	JACKELINE OLIVEIRA AMARAL	ANHANGUERA - PRÉDIO H	124	07:50
75274	JACKSON BARBOSA ANICETO FERREIRA	ANHANGUERA - PRÉDIO H	124	07:50
71149	JACKSON RIBEIRO DO NASCIMENTO	ANHANGUERA - PRÉDIO H	124	07:50
79611	JACKSON VINICIUS PEREIRA	ANHANGUERA - PRÉDIO H	124	07:50
68033	JACQUELINE APARECIDA FURLANETTO	ANHANGUERA - PRÉDIO H	124	07:50
61138	JACQUELINE BEZERRA DO NASCIMENTO	ANHANGUERA - PRÉDIO H	124	07:50

Página 73 de 215



DAE

Página 74 de 215

52220	JACQUELINE CRISTINE PEREIRA BECATTI	ANHANGUERA - PRÉDIO H	124	07:50
81110	JACQUELINE DA SILVA LACERDA	ANHANGUERA - PRÉDIO H	124	07:50
78232	JACQUELINE SIMÕES	ANHANGUERA - PRÉDIO H	124	07:50
65138	JADE GABRIELLE DE SOUZA IGNACIO	ANHANGUERA - PRÉDIO H	124	07:50
60360	JADER ANTONIO SILVEIRA FRANCO	ANHANGUERA - PRÉDIO H	124	07:50
75673	JADER GRATON DE SOUZA	ANHANGUERA - PRÉDIO H	124	07:50
59531	JADERSON ARAUJO DE SOUZA	ANHANGUERA - PRÉDIO H	124	07:50
58122	JADIEL LOPES DOS REIS	ANHANGUERA - PRÉDIO H	124	07:50
52956	JADIELSON NONATO DA ROCHA	ANHANGUERA - PRÉDIO H	124	07:50
71392	JADINEI RODRIGUES DA SILVA OLIVEIRA	ANHANGUERA - PRÉDIO H	124	07:50
60412	JADY CRISTINA DA COSTA SANTOS CHAVES	ANHANGUERA - PRÉDIO H	124	07:50
74080	JADY DE LIMA SILVA	ANHANGUERA - PRÉDIO H	124	07:50
55708	JADY FERRAZ CORREA	ANHANGUERA - PRÉDIO H	124	07:50
70852	JAERDSON CALIXTO DA SILVA	ANHANGUERA - PRÉDIO H	124	07:50
58882	JAFFER JAEL MARQUES	ANHANGUERA - PRÉDIO H	124	07:50
72051	JAIANE GABRIELA VIANNA	ANHANGUERA - PRÉDIO H	124	07:50
83270	JAIDETE DELFINO DE FREITAS	ANHANGUERA - PRÉDIO H	124	07:50
77091	JAILMA RODRIGUES NUNES	ANHANGUERA - PRÉDIO H	124	07:50
64174	JAILSE MOREIRA DA SILVA	ANHANGUERA - PRÉDIO H	124	07:50
63658	JAILSON AUGUSTO MARQUESIM	ANHANGUERA - PRÉDIO H	124	07:50
59957	JAILSON GOMES INÁCIO	ANHANGUERA - PRÉDIO H	124	07:50
77693	JAIME LUIS MARCUZ SILVA	ANHANGUERA - PRÉDIO H	124	07:50
64805	JAINA BATISTA DA SILVA	ANHANGUERA - PRÉDIO H	124	07:50
62379	JAINÉ PINTO DOS ANJOS	ANHANGUERA - PRÉDIO H	124	07:50
79508	JAINER DE AZEVEDO MEDEIROS	ANHANGUERA - PRÉDIO H	124	07:50
76018	JAIR CAVALCANTE	ANHANGUERA - PRÉDIO H	124	07:50
51771	JAIR FRANCISCO DOS SANTOS	ANHANGUERA - PRÉDIO H	124	07:50
67731	JAIR MILANI	ANHANGUERA - PRÉDIO H	124	07:50
78773	JAIR NARVAES FILHO	ANHANGUERA - PRÉDIO H	124	07:50
61428	JAIR ROSA FERREIRA JÚNIOR	ANHANGUERA - PRÉDIO H	124	07:50
65389	JAIR BARCELLOS NETO	ANHANGUERA - PRÉDIO H	124	07:50
79406	JAKELINE BRUNA LOURENÇO DA SILVA	ANHANGUERA - PRÉDIO H	124	07:50
73974	JAKELINE CORRÊA DA COSTA	ANHANGUERA - PRÉDIO H	124	07:50
78291	JAKELINE CRISTINA DA ROSA	ANHANGUERA - PRÉDIO H	124	07:50
66831	JALDETE DIAS SANTOS SOARES	ANHANGUERA - PRÉDIO H	124	07:50
67240	JAMES VINICIUS DOS SANTOS NUNES	ANHANGUERA - PRÉDIO H	124	07:50
64844	JAMILA THANIZE DA SILVA SOUSA	ANHANGUERA - PRÉDIO H	124	07:50
71549	JAMILE FRANCIELE MOTTA SILVA	ANHANGUERA - PRÉDIO H	124	07:50
52943	JAMILE RAQUEL RODRIGUES	ANHANGUERA - PRÉDIO H	124	07:50
53884	JAMILE SOARES DE OLIVEIRA	ANHANGUERA - PRÉDIO H	124	07:50
65093	JAMILLIE FRANCINE DA CRUZ SILVA	ANHANGUERA - PRÉDIO H	124	07:50
62617	JANAICE RODRIGUES DE OLIVEIRA NASCIMENTO	ANHANGUERA - PRÉDIO H	124	07:50
54657	JANAINA AKINAGA MATIOSSI	ANHANGUERA - PRÉDIO H	124	07:50
52312	JANAINA ALMEIDA FONSECA	ANHANGUERA - PRÉDIO H	124	07:50
77754	JANAINA ALVES DA SILVA FERREIRA	ANHANGUERA - PRÉDIO H	124	07:50
58276	JANAINA APARECIDA NASCIMENTO VIEIRA	ANHANGUERA - PRÉDIO H	124	07:50
62516	JANAINA APARECIDA SAUTER	ANHANGUERA - PRÉDIO H	124	07:50
57273	JANAINA BEZERRA DO NASCIMENTO SERRA	ANHANGUERA - PRÉDIO H	124	07:50
77298	JANAINA BORELLI PINHEIRO	ANHANGUERA - PRÉDIO H	124	07:50
65598	JANAINA CAVALCANTI DE MEDEIROS	ANHANGUERA - PRÉDIO H	124	07:50
54341	JANAINA DA ROCHA SANTOS	ANHANGUERA - PRÉDIO H	124	07:50
51171	JANAINA DA SILVA FISCHER	ANHANGUERA - PRÉDIO H	124	07:50
61086	JANAINA DE FATIMA SILVA DE SOUZA	ANHANGUERA - PRÉDIO H	124	07:50
51339	JANAINA DEISE CURCIOL	ANHANGUERA - PRÉDIO H	124	07:50
79533	JANAINA FARIA DE ALMEIDA CAMARGO	ANHANGUERA - PRÉDIO H	124	07:50
56170	JANAINA FERNANDES ROSA	ANHANGUERA - PRÉDIO H	124	07:50
71656	JANAINA IGNACIO DA SILVA	ANHANGUERA - PRÉDIO H	124	07:50
73758	JANAINA LEITE CARREIRA	ANHANGUERA - PRÉDIO H	124	07:50
72104	JANAINA MARIA DE JESUS SOARES	ANHANGUERA - PRÉDIO H	124	07:50
73101	JANAINA MIGUEL SILVA	ANHANGUERA - PRÉDIO H	124	07:50
53243	JANAINA NASCIMENTO TEIXEIRA	ANHANGUERA - PRÉDIO H	124	07:50
78877	JANAINA OLIVEIRA DA SILVA	ANHANGUERA - PRÉDIO H	124	07:50
55540	JANAINA PAZ	ANHANGUERA - PRÉDIO H	124	07:50
64456	JANAINA REBECA PINHEIRO	ANHANGUERA - PRÉDIO H	124	07:50
75986	JANAINA ROCHA COSTA	ANHANGUERA - PRÉDIO H	124	07:50
81721	JANAINA TARGINO OLIVEIRA DA SILVA	ANHANGUERA - PRÉDIO H	124	07:50
75648	JANDSON PINTO DOS ANJOS	ANHANGUERA - PRÉDIO H	124	07:50
70200	JANE MOREIRA TOLEDO	ANHANGUERA - PRÉDIO H	124	07:50
62180	JANE NAYARA ALVES DA SILVA	ANHANGUERA - PRÉDIO H	126	07:50
81541	JANEIDE GOMES DE SOUZA CHAVES	ANHANGUERA - PRÉDIO H	126	07:50
67028	JANEIDE OLIVEIRA DO NASCIMENTO PASCHOAL	ANHANGUERA - PRÉDIO H	126	07:50
76395	JANIA DOS SANTOS PEREIRA	ANHANGUERA - PRÉDIO H	126	07:50
78813	JÂNIA MARIA GOMES FERREIRA PIMENTA	ANHANGUERA - PRÉDIO H	126	07:50
77505	JANICE DE ARAUJO	ANHANGUERA - PRÉDIO H	126	07:50
67599	JANINE OLIVEIRA FERREIRA LUZ	ANHANGUERA - PRÉDIO H	126	07:50
52002	JANSEN LUIS PORFÍRIO FARIAS	ANHANGUERA - PRÉDIO H	126	07:50
74415	JANSONN MENDONÇA BATISTA	ANHANGUERA - PRÉDIO H	126	07:50
82771	JAQUELINE ALMEIDA DE OLIVEIRA	ANHANGUERA - PRÉDIO H	126	07:50
80764	JAQUELINE ALVES DA SILVA	ANHANGUERA - PRÉDIO H	126	07:50
76821	JAQUELINE ALVES LEONSO	ANHANGUERA - PRÉDIO H	126	07:50
76548	JAQUELINE APARECIDA MENDES BARRETO	ANHANGUERA - PRÉDIO H	126	07:50
74034	JAQUELINE BARBOSA PEREIRA	ANHANGUERA - PRÉDIO H	126	07:50
53731	JAQUELINE BONJORNO GONÇALVES	ANHANGUERA - PRÉDIO H	126	07:50
79698	JAQUELINE BRANDAO SILVA	ANHANGUERA - PRÉDIO H	126	07:50

Página 74 de 215



DAE

Página 75 de 215

65820	JAQUELINE CAUMO DA SILVA	ANHANGUERA - PRÉDIO H	126	07:50
69602	JAQUELINE DA SILVA BONFIM	ANHANGUERA - PRÉDIO H	126	07:50
77256	JAQUELINE DA SILVA INACIO FREITAS	ANHANGUERA - PRÉDIO H	126	07:50
74724	JAQUELINE DA SILVA SANTOS	ANHANGUERA - PRÉDIO H	126	07:50
69526	JAQUELINE DE FÁTIMA DOMINGOS	ANHANGUERA - PRÉDIO H	126	07:50
52931	JAQUELINE DE OLIVEIRA	ANHANGUERA - PRÉDIO H	126	07:50
50401	JAQUELINE DE OLIVEIRA SILVA	ANHANGUERA - PRÉDIO H	126	07:50
50003	JAQUELINE DO CARMO SANTOS	ANHANGUERA - PRÉDIO H	126	07:50
74757	JAQUELINE DOS SANTOS CAMARA	ANHANGUERA - PRÉDIO H	126	07:50
59101	JAQUELINE DOS SANTOS PINHEIRO	ANHANGUERA - PRÉDIO H	126	07:50
76276	JAQUELINE FARIAS DE SOUZA QUINTINO	ANHANGUERA - PRÉDIO H	126	07:50
50740	JAQUELINE FERNANDA DA SILVA	ANHANGUERA - PRÉDIO H	126	07:50
59780	JAQUELINE FERREIRA ROCHA	ANHANGUERA - PRÉDIO H	126	07:50
82487	JAQUELINE GRAPEIA RONCADA	ANHANGUERA - PRÉDIO H	126	07:50
76877	JAQUELINE GUEDES FERREIRA DE ANDRADE	ANHANGUERA - PRÉDIO H	126	07:50
80986	JAQUELINE HELENA SALES	ANHANGUERA - PRÉDIO H	126	07:50
55912	JAQUELINE JÉSSICA PEREIRA PEDROSA	ANHANGUERA - PRÉDIO H	126	07:50
81097	JAQUELINE LAIZ RODRIGUES	ANHANGUERA - PRÉDIO H	126	07:50
72192	JAQUELINE MAINARDI DE OLIVEIRA MARTINS	ANHANGUERA - PRÉDIO H	126	07:50
57386	JAQUELINE MANZATTO	ANHANGUERA - PRÉDIO H	126	07:50
53563	JAQUELINE MARCELLE DE ARAUJO	ANHANGUERA - PRÉDIO H	126	07:50
77483	JAQUELINE MARQUES LEITE SILVA	ANHANGUERA - PRÉDIO H	126	07:50
63452	JAQUELINE MIRANDA SOARES	ANHANGUERA - PRÉDIO H	126	07:50
64763	JAQUELINE MOLINARI ZANCHIN	ANHANGUERA - PRÉDIO H	126	07:50
56838	JAQUELINE MONIQUE DE CANTUARIA CARNEIRO	ANHANGUERA - PRÉDIO H	126	07:50
55712	JAQUELINE PADOVAN	ANHANGUERA - PRÉDIO H	126	07:50
56342	JAQUELINE RIBEIRO BARBOSA	ANHANGUERA - PRÉDIO H	126	07:50
71326	JAQUELINE ROCHA DA SILVA	ANHANGUERA - PRÉDIO H	126	07:50
70786	JAQUELINE RUTE SOARES COSTA	ANHANGUERA - PRÉDIO H	126	07:50
54405	JAQUELINE SANTOS TAVARES	ANHANGUERA - PRÉDIO H	126	07:50
50633	JAQUELINE SILVA DE OLIVEIRA	ANHANGUERA - PRÉDIO H	126	07:50
83274	JAQUELINE SILVEIRA DE SOUZA MACIEL DE ABREU	ANHANGUERA - PRÉDIO H	126	07:50
53296	JAQUELINE SOUZA DO VALLE	ANHANGUERA - PRÉDIO H	126	07:50
59932	JAQUELINE TEIXEIRA DE OLIVEIRA	ANHANGUERA - PRÉDIO H	126	07:50
80644	JAQUELINE TORRES OLIVEIRA DOS SANTOS	ANHANGUERA - PRÉDIO H	126	07:50
54096	JAQUELINE UBALDO ALMEIDA	ANHANGUERA - PRÉDIO H	126	07:50
52616	JAQUELINE XARÃO FERRONI	ANHANGUERA - PRÉDIO H	126	07:50
57910	JAQUELINI MONTOVANI BARBOZA	ANHANGUERA - PRÉDIO H	126	07:50
65634	JARDEL DE MORAES BARBOSA	ANHANGUERA - PRÉDIO H	126	07:50
72874	JARDEL FERREIRA DE CARVALHO	ANHANGUERA - PRÉDIO H	126	07:50
72722	JARYANNI ARAUJO BEZERRA	ANHANGUERA - PRÉDIO H	126	07:50
57871	JEAN CARLO LEARDINI	ANHANGUERA - PRÉDIO H	126	07:50
82576	JEAN CARLOS DA SILVA	ANHANGUERA - PRÉDIO H	126	07:50
81146	JEAN CARLOS DE OLIVEIRA	ANHANGUERA - PRÉDIO H	126	07:50
82233	JEAN CHRISTIAN DE MORAES	ANHANGUERA - PRÉDIO H	127	07:50
65167	JEAN CLEMENTE DA SILVA	ANHANGUERA - PRÉDIO H	127	07:50
70401	JEAN FERNANDES DA SILVA	ANHANGUERA - PRÉDIO H	127	07:50
78311	JEAN HENRIQUE DE SOUZA GERALDO	ANHANGUERA - PRÉDIO H	127	07:50
66799	JEAN HENRIQUE GOMES DOS SANTOS	ANHANGUERA - PRÉDIO H	127	07:50
77607	JEAN LUCAS DUARTE DEMARCHI	ANHANGUERA - PRÉDIO H	127	07:50
57556	JEAN MATHEUS ANDREOTTI CAVALCANTE	ANHANGUERA - PRÉDIO H	127	07:50
80130	JEAN PAUL DE FREITAS SANTOS	ANHANGUERA - PRÉDIO H	127	07:50
75139	JEAN PIERRE ROCHA LEMES	ANHANGUERA - PRÉDIO H	127	07:50
75540	JEAN RICARDO RAMOS BEZERRA	ANHANGUERA - PRÉDIO H	127	07:50
81084	JEANE DIMAS DA SILVA	ANHANGUERA - PRÉDIO H	127	07:50
82551	JEANE PEREIRA DOS SANTOS	ANHANGUERA - PRÉDIO H	127	07:50
52417	JEANINE FERREIRA CONEJERO	ANHANGUERA - PRÉDIO H	127	07:50
68904	JEANINE PASSADOR FALCAO	ANHANGUERA - PRÉDIO H	127	07:50
78881	JEANNE DOS SANTOS SILVA	ANHANGUERA - PRÉDIO H	127	07:50
77940	JEBER AUGUSTO ASSIS DE OLIVEIRA	ANHANGUERA - PRÉDIO H	127	07:50
76626	JECILENE DE SOUZA SILVA	ANHANGUERA - PRÉDIO H	127	07:50
74527	JEDSON DOS SANTOS QUEIROZ	ANHANGUERA - PRÉDIO H	127	07:50
58493	JEEFERSON PAZ SILVA	ANHANGUERA - PRÉDIO H	127	07:50
54252	JEEZEQUEL LUIZ DE SOUZA	ANHANGUERA - PRÉDIO H	127	07:50
79344	JEFERSON CORREA DA SILVA	ANHANGUERA - PRÉDIO H	127	07:50
73271	JEFERSON DOS ANJOS SOUZA	ANHANGUERA - PRÉDIO H	127	07:50
54348	JEFERSON FERREIRA MIRANDA	ANHANGUERA - PRÉDIO H	127	07:50
74788	JEFERSON HENRIQUE DA COSTA	ANHANGUERA - PRÉDIO H	127	07:50
82254	JEFERSON LUIS DA SILVA	ANHANGUERA - PRÉDIO H	127	07:50
82235	JEFERSON LUIZ DA SILVA	ANHANGUERA - PRÉDIO H	127	07:50
69654	JEFERSON REIS BRITO	ANHANGUERA - PRÉDIO H	127	07:50
72269	JEFESON RODRIGO TEIXEIRA	ANHANGUERA - PRÉDIO H	127	07:50
74496	JEFFERSON ALVES FEITOSA	ANHANGUERA - PRÉDIO H	127	07:50
75595	JEFFERSON CAMPIDELI	ANHANGUERA - PRÉDIO H	127	07:50
53697	JEFFERSON DA SILVA SANTOS	ANHANGUERA - PRÉDIO H	127	07:50
52973	JEFFERSON DARLEY SANTOS MAIA	ANHANGUERA - PRÉDIO H	127	07:50
60067	JEFFERSON HENRIQUE DA CRUZ	ANHANGUERA - PRÉDIO H	127	07:50
72608	JEFFERSON JOSE DO NASCIMENTO	ANHANGUERA - PRÉDIO H	127	07:50
52339	JEFFERSON JULIANO FANTINELI	ANHANGUERA - PRÉDIO H	127	07:50
78888	JEFFERSON KENJI TOYOTA	ANHANGUERA - PRÉDIO H	127	07:50
53743	JEFFERSON LOBATO DE OLIVEIRA	ANHANGUERA - PRÉDIO H	127	07:50
60320	JEFFERSON LUAN DOS SANTOS	ANHANGUERA - PRÉDIO H	127	07:50
78043	JEFFERSON LUIS DA SILVA	ANHANGUERA - PRÉDIO H	127	07:50
60572	JEFFERSON LUIS RODRIGUES	ANHANGUERA - PRÉDIO H	127	07:50

Página 75 de 215



DAE

Página 76 de 215

68724	JEFFERSON PEREIRA DA SILVA TAVARES	ANHANGUERA - PRÉDIO H	127	07:50
62976	JEFFERSON RODRIGO MORICONI	ANHANGUERA - PRÉDIO H	127	07:50
56728	JEFFERSON SANTOS LIMA	ANHANGUERA - PRÉDIO H	127	07:50
74039	JEFFERSON SOARES CARVALHO CAMPOS	ANHANGUERA - PRÉDIO H	127	07:50
81014	JEFFERSON VINICIUS MAINI ZORZI	ANHANGUERA - PRÉDIO H	127	07:50
77493	JEFFERSON WELLINGTON DA SILVA	ANHANGUERA - PRÉDIO H	127	07:50
65251	JEIZEMY DE SOUZA OLIVEIRA SILVA	ANHANGUERA - PRÉDIO H	127	07:50
71448	JENIA PIMENTA COSTA CICCARELLI	ANHANGUERA - PRÉDIO H	127	07:50
50508	JENIFER CRISTINA LOBO	ANHANGUERA - PRÉDIO H	127	07:50
68464	JENIFER DE MELO	ANHANGUERA - PRÉDIO H	127	07:50
50041	JENIFER SOUZA MELO	ANHANGUERA - PRÉDIO H	128	07:50
72908	JENIFFER CAROLINA VIANA BAEZ	ANHANGUERA - PRÉDIO H	128	07:50
81181	JENIFFER CAROLINE FRANCO DA SILVA	ANHANGUERA - PRÉDIO H	128	07:50
60235	JENIFFER THAMIRES SANTOS DE MORAES BARBOZA	ANHANGUERA - PRÉDIO H	128	07:50
50128	JENNIFER ALVES LOPES	ANHANGUERA - PRÉDIO H	128	07:50
50028	JENNIFER ALVES PEREIRA DOS SANTOS	ANHANGUERA - PRÉDIO H	128	07:50
50691	JENNIFER AMANDA FARIA	ANHANGUERA - PRÉDIO H	128	07:50
62078	JENNIFER APARECIDA REIS SOUSA DA COSTA	ANHANGUERA - PRÉDIO H	128	07:50
72490	JENNIFER CRISTINA DA SILVA MARTINS	ANHANGUERA - PRÉDIO H	128	07:50
52564	JENNIFER CRISTINA DE SOUZA	ANHANGUERA - PRÉDIO H	128	07:50
80738	JENNIFER DA SILVA PINHEIRO	ANHANGUERA - PRÉDIO H	128	07:50
50654	JENNIFER DE AQUINO	ANHANGUERA - PRÉDIO H	128	07:50
78850	JENNIFER DOMINIQUE CARDOSO MENEZES	ANHANGUERA - PRÉDIO H	128	07:50
69090	JENNIFER DOS REIS PELEGRINELLI	ANHANGUERA - PRÉDIO H	128	07:50
61047	JENNIFER FERNANDA JACOBUCY	ANHANGUERA - PRÉDIO H	128	07:50
54749	JENNIFER LORRAINE DE OLIVEIRA	ANHANGUERA - PRÉDIO H	128	07:50
67062	JENNIFER MARIANA FOWLER	ANHANGUERA - PRÉDIO H	128	07:50
75167	JENNIFER TOGNETTI VASSÃO	ANHANGUERA - PRÉDIO H	128	07:50
76187	JENNIFER VIEIRA SILVA	ANHANGUERA - PRÉDIO H	128	07:50
79377	JENYFER SILVA DE OLIVEIRA	ANHANGUERA - PRÉDIO H	128	07:50
67594	JEOVANE SELISMANDRO ALVES IZIDRO	ANHANGUERA - PRÉDIO H	128	07:50
78810	JERÔNIMO LUIZ DE OLIVEIRA	ANHANGUERA - PRÉDIO H	128	07:50
69559	JESIEL DA SILVA MINGOTTI	ANHANGUERA - PRÉDIO H	128	07:50
59421	JESSE DE LIMA FERREIRA	ANHANGUERA - PRÉDIO H	128	07:50
75381	JESSE JONAS CHIGNOLLI	ANHANGUERA - PRÉDIO H	128	07:50
82302	JÉSSICA ALBUQUERQUE DOS SANTOS	ANHANGUERA - PRÉDIO H	128	07:50
70987	JESSICA ALEXANDRA RODRIGUES	ANHANGUERA - PRÉDIO H	128	07:50
76015	JÉSSICA ALYNE CORONADO PALMA	ANHANGUERA - PRÉDIO H	128	07:50
66647	JÉSSICA AMARO SILVA	ANHANGUERA - PRÉDIO H	128	07:50
71094	JESSICA APARECIDA ANDRADE	ANHANGUERA - PRÉDIO H	128	07:50
61109	JÉSSICA APARECIDA DE SOUZA MARIANO	ANHANGUERA - PRÉDIO H	128	07:50
62055	JÉSSICA APARECIDA PEREIRA	ANHANGUERA - PRÉDIO H	128	07:50
60989	JESSICA APARECIDA RODRIGUES	ANHANGUERA - PRÉDIO H	128	07:50
62533	JÉSSICA APARECIDA SIMÃO	ANHANGUERA - PRÉDIO H	128	07:50
81429	JESSICA APARECIDA VICENTE DE SOUZA	ANHANGUERA - PRÉDIO H	128	07:50
60595	JESSICA ARRUDA DE MEDEIROS	ANHANGUERA - PRÉDIO H	128	07:50
54785	JESSICA ASSIS GOTTARDO	ANHANGUERA - PRÉDIO H	128	07:50
67949	JÉSSICA AZEVEDO SOUZA	ANHANGUERA - PRÉDIO H	128	07:50
54666	JÉSSICA BALEEIRO DE SOUZA	ANHANGUERA - PRÉDIO H	128	07:50
62120	JESSICA BEATRIZ DE SOUZA GOMES	ANHANGUERA - PRÉDIO H	128	07:50
57103	JÉSSICA BEISIGEL DE CARVALHO	ANHANGUERA - PRÉDIO H	128	07:50
68569	JESSICA BRUNA DA SILVA	ANHANGUERA - PRÉDIO H	128	07:50
79273	JÉSSICA CAETANO CARDENAS	ANHANGUERA - PRÉDIO H	128	07:50
81136	JÉSSICA CAMBOIM SANTANA	ANHANGUERA - PRÉDIO H	128	07:50
71674	JÉSSICA CAROLINA DOS SANTOS DE PINA	ANHANGUERA - PRÉDIO H	128	07:50
71881	JÉSSICA CAROLINE ALMEIDA FERNANDES	ANHANGUERA - PRÉDIO H	128	07:50
53493	JÉSSICA CARVALHO OLIVEIRA	ANHANGUERA - PRÉDIO H	128	07:50
62547	JÉSSICA CATHERINE SOUSA SILVA	ANHANGUERA - PRÉDIO H	128	07:50
65661	JESSICA CEGOBIÁ	ANHANGUERA - PRÉDIO H	128	07:50
81312	JÉSSICA CRISTINA BARBOSA	ANHANGUERA - PRÉDIO H	128	07:50
72441	JESSICA CRISTINA DA SILVA	ANHANGUERA - PRÉDIO H	128	07:50
80827	JESSICA CRISTINA DA SILVA DE JESUS	ANHANGUERA - PRÉDIO H	128	07:50
60590	JESSICA CRISTINA GROSSELI BORREGO	ANHANGUERA - PRÉDIO H	128	07:50
71201	JESSICA CRISTINA PEREIRA	ANHANGUERA - PRÉDIO H	128	07:50
62881	JÉSSICA CRISTINA RIBEIRO DE SOUZA	ANHANGUERA - PRÉDIO H	128	07:50
51912	JÉSSICA CRISTINA ZANATA DE OLIVEIRA	ANHANGUERA - PRÉDIO H	128	07:50
74965	JESSICA CRISTINE DA ROSA	ANHANGUERA - PRÉDIO H	128	07:50
80516	JESSICA CRUZ NEVES CAVALCANTE	ANHANGUERA - PRÉDIO H	128	07:50
54615	JÉSSICA DA CRUZ OLIVEIRA ARRUDA	ANHANGUERA - PRÉDIO H	128	07:50
67721	JÉSSICA DA SILVA BATISTA	ANHANGUERA - PRÉDIO H	128	07:50
52361	JESSICA DA SILVA COSTA	ANHANGUERA - PRÉDIO H	128	07:50
73632	JÉSSICA DA SILVA DOS SANTOS	ANHANGUERA - PRÉDIO H	128	07:50
74207	JÉSSICA DA SILVA JOÃO	ANHANGUERA - PRÉDIO H	128	07:50
64396	JESSICA DA SILVA KARCK SIQUEIRA	ANHANGUERA - PRÉDIO H	128	07:50
83051	JÉSSICA DA SILVA SANTOS	ANHANGUERA - PRÉDIO H	128	07:50
52217	JESSICA DA SIVA BARBOSA	ANHANGUERA - PRÉDIO H	128	07:50
50360	JÉSSICA DE JESUS SOUSA CUNHA	ANHANGUERA - PRÉDIO H	128	07:50
74084	JÉSSICA DE SOUZA SANTOS	ANHANGUERA - PRÉDIO H	128	07:50
80587	JESSICA DE SOUZA SOARES	ANHANGUERA - PRÉDIO H	128	07:50
61032	JESSICA DO NASCIMENTO ALMEIDA	ANHANGUERA - PRÉDIO H	128	07:50
73471	JÉSSICA DO PRADO	ANHANGUERA - PRÉDIO H	128	07:50
71821	JESSICA DOS SANTOS ALMEIDA	ANHANGUERA - PRÉDIO H	128	07:50
51291	JESSICA FERNANDA ALECRIM DE OLIVEIRA	ANHANGUERA - PRÉDIO H	128	07:50
56825	JÉSSICA FERNANDA ORMELESÍ SILVA	ANHANGUERA - PRÉDIO H	128	07:50

Página 76 de 215



DAE

Página 77 de 215

67884	JÉSSICA FERNANDA SEGATTO LORENZETO	ANHANGUERA - PRÉDIO H	128	07:50
57114	JÉSSICA FERNANDES MIGUEL	ANHANGUERA - PRÉDIO H	128	07:50
65262	JESSICA FERREIRA OLIVEIRA	ANHANGUERA - PRÉDIO H	128	07:50
80557	JESSICA FINAMOR SILVA	ANHANGUERA - PRÉDIO H	129	07:50
81698	JÉSSICA GABRIELLE SILVA SOUZA	ANHANGUERA - PRÉDIO H	129	07:50
61545	JESSICA GONÇALVES FERREIRA	ANHANGUERA - PRÉDIO H	129	07:50
79936	JESSICA GUERREIRO LOPES	ANHANGUERA - PRÉDIO H	129	07:50
83233	JESSICA JULIANA DA SILVA COSTA	ANHANGUERA - PRÉDIO H	129	07:50
53947	JESSICA LAURIEN DA SILVA ALVES	ANHANGUERA - PRÉDIO H	129	07:50
59320	JESSICA LAVINEA SANTOS AIRES	ANHANGUERA - PRÉDIO H	129	07:50
50098	JESSICA LEIDE RAMALHO	ANHANGUERA - PRÉDIO H	129	07:50
53799	JÉSSICA MARQUES DE LIMA	ANHANGUERA - PRÉDIO H	129	07:50
78808	JÉSSICA MARTINS LEMES	ANHANGUERA - PRÉDIO H	129	07:50
78402	JÉSSICA MATAVELES	ANHANGUERA - PRÉDIO H	129	07:50
73610	JÉSSICA MATHIAS NITZSCHKE	ANHANGUERA - PRÉDIO H	129	07:50
52969	JESSICA MAYARA GARCIA	ANHANGUERA - PRÉDIO H	129	07:50
77685	JÉSSICA MIRIM DE ZOPPA BERTELLI	ANHANGUERA - PRÉDIO H	129	07:50
53733	JÉSSICA MOREIRA SILVA SOUZA	ANHANGUERA - PRÉDIO H	129	07:50
52196	JESSICA NASCIMENTO DA SILVA	ANHANGUERA - PRÉDIO H	129	07:50
51828	JESSICA NATALI ENDO NAKAHARA SCHIOSER	ANHANGUERA - PRÉDIO H	129	07:50
57518	JESSICA NICOLLE DE CARVALHO SANTOSSO	ANHANGUERA - PRÉDIO H	129	07:50
72804	JÉSSICA ORTIGOSA COSENZA STORANI	ANHANGUERA - PRÉDIO H	129	07:50
54990	JÉSSICA PATRICIA LINS FELIX	ANHANGUERA - PRÉDIO H	129	07:50
57828	JESSICA RANGEL AQUINO	ANHANGUERA - PRÉDIO H	129	07:50
73080	JESSICA RAYLLEN MARQUES DE SOUZA	ANHANGUERA - PRÉDIO H	129	07:50
75709	JÉSSICA RAYSSA SOUZA DE SANTANA	ANHANGUERA - PRÉDIO H	129	07:50
57690	JÉSSICA RESENDE BUSSULO	ANHANGUERA - PRÉDIO H	129	07:50
58839	JÉSSICA ROBERTO	ANHANGUERA - PRÉDIO H	129	07:50
67911	JESSICA RODRIGUES DA SIVA	ANHANGUERA - PRÉDIO H	129	07:50
71051	JÉSSICA RODRIGUES DE SOUZA	ANHANGUERA - PRÉDIO H	129	07:50
73235	JESSICA ROLDAO DE OLIVEIRA ASSIS	ANHANGUERA - PRÉDIO H	129	07:50
62010	JÉSSICA SALES DA SILVA VOLTOLINI	ANHANGUERA - PRÉDIO H	129	07:50
50139	JÉSSICA SANTOS ACUIO	ANHANGUERA - PRÉDIO H	129	07:50
82152	JÉSSICA SILVA DE MELO	ANHANGUERA - PRÉDIO H	129	07:50
70172	JÉSSICA SILVÉRIO GATTI MICAI	ANHANGUERA - PRÉDIO H	129	07:50
56596	JÉSSICA SOARES	ANHANGUERA - PRÉDIO H	129	07:50
68141	JÉSSICA SOARES BENEDITO	ANHANGUERA - PRÉDIO H	129	07:50
67777	JÉSSICA SOARES SILVA	ANHANGUERA - PRÉDIO H	129	07:50
80469	JÉSSICA STEFANI MESSIAS	ANHANGUERA - PRÉDIO H	129	07:50
66987	JESSICA TAIS DE JESUS	ANHANGUERA - PRÉDIO H	129	07:50
57544	JÉSSICA TAYNARA MATHIAS	ANHANGUERA - PRÉDIO H	129	07:50
60248	JÉSSICA THAILISE SANTOS DE MORAES	ANHANGUERA - PRÉDIO H	129	07:50
78985	JESSICA VALENTIM DA SILVA	ANHANGUERA - PRÉDIO H	129	07:50
80801	JESSICA VANESSA MARTINEZ SILVA	ANHANGUERA - PRÉDIO H	129	07:50
54090	JESSICA VIANA PEDRO ARAUJO	ANHANGUERA - PRÉDIO H	129	07:50
54193	JÉSSICA VILLA LOBO	ANHANGUERA - PRÉDIO H	129	07:50
56202	JESSICA VIVIANE DE OLIVEIRA	ANHANGUERA - PRÉDIO H	129	07:50
81731	JESSIKA DA SILVA NUNES	ANHANGUERA - PRÉDIO H	129	07:50
62014	JESSIKA MANOELA SANTOS DE QUEIROZ	ANHANGUERA - PRÉDIO H	129	07:50
67845	JESUS DIRCEU OLIVEIRA	ANHANGUERA - PRÉDIO H	129	07:50
81444	JETRO ALESSANDRO NUNES TENORIO	ANHANGUERA - PRÉDIO H	129	07:50
58812	JEVAIR MANOEL DA SILVA	ANHANGUERA - PRÉDIO H	129	07:50
58976	JHANNYS NOZAKI FERREIRA	ANHANGUERA - PRÉDIO H	129	07:50
62185	JHENIFFER ARAÚJO SANT ANA	ANHANGUERA - PRÉDIO H	130	07:50
69950	JHENIFFER CAROLINA SILVA DOS SANTOS	ANHANGUERA - PRÉDIO H	130	07:50
77314	JHENIFFER COUTO MENDES	ANHANGUERA - PRÉDIO H	130	07:50
56842	JHENIFFER CRISTINA ALVES LIMA	ANHANGUERA - PRÉDIO H	130	07:50
53996	JHENIFFER ORTIZ DE LANA SANTOS	ANHANGUERA - PRÉDIO H	130	07:50
68186	JHÉSSICA GONÇALVES FIGUEIREDO	ANHANGUERA - PRÉDIO H	130	07:50
76210	JHONATA FERNANDES DE SOUZA	ANHANGUERA - PRÉDIO H	130	07:50
52306	JHONATAN DAVID ROCHA	ANHANGUERA - PRÉDIO H	130	07:50
76069	JHONATAN LIBERATO PEREIRA	ANHANGUERA - PRÉDIO H	130	07:50
70988	JHONATAN NASCIMENTO SILVA	ANHANGUERA - PRÉDIO H	130	07:50
65412	JHONATAN RODRIGUES VIEIRA	ANHANGUERA - PRÉDIO H	130	07:50
54236	JHONATAS RIBEIRO DA SILVA	ANHANGUERA - PRÉDIO H	130	07:50
78060	JHONATTAN JUNIOR DOS SANTOS	ANHANGUERA - PRÉDIO H	130	07:50
76909	JHONATTAN PEREIRA SIMÕES DOS SANTOS	ANHANGUERA - PRÉDIO H	130	07:50
70618	JHONY MATOS DOS SANTOS	ANHANGUERA - PRÉDIO H	130	07:50
75859	JISLAINE VIEIRA DA SILVA OLIVEIRA	ANHANGUERA - PRÉDIO H	130	07:50
76355	JOAB NERTZ MIGUEL	ANHANGUERA - PRÉDIO H	130	07:50
71230	JOALDO BATISTA NERY NOGUEIRA	ANHANGUERA - PRÉDIO H	130	07:50
65105	JOANA DE OLIVEIRA FERREIRA	ANHANGUERA - PRÉDIO H	130	07:50
51362	JOANA GOMES DE OLIVEIRA	ANHANGUERA - PRÉDIO H	130	07:50
64540	JOANA SOUSA SILVA	ANHANGUERA - PRÉDIO H	130	07:50
76368	JOÃO ADRIANO DA SILVA	ANHANGUERA - PRÉDIO H	130	07:50
65082	JOAO ALBERTO ALVES MENDONCA	ANHANGUERA - PRÉDIO H	130	07:50
80535	JOÃO ALVES QUEIROZ	ANHANGUERA - PRÉDIO H	130	07:50
79382	JOÃO ANICET ZANINI	ANHANGUERA - PRÉDIO H	130	07:50
69029	JOÃO BAPTISTA AFONSO	ANHANGUERA - PRÉDIO H	130	07:50
74607	JOAO BATISTA ANASTACIO ENGEL	ANHANGUERA - PRÉDIO H	130	07:50
66871	JOÃO BATISTA DE SOUZA CASTRO	ANHANGUERA - PRÉDIO H	130	07:50
71903	JOÃO BATISTA PIMENTEL	ANHANGUERA - PRÉDIO H	130	07:50
52982	JOAO CANDIDO EVANGELISTA	ANHANGUERA - PRÉDIO H	130	07:50
64434	JOÃO CARLOS FABRI DE ANDRADE	ANHANGUERA - PRÉDIO H	130	07:50

Página 77 de 215



DAE

Página 78 de 215

61144	JOÃO CARLOS GREGÓRIO	ANHANGUERA - PRÉDIO H	130	07:50
51535	JOAO DONIZETTI MACHADO ROSSATTI	ANHANGUERA - PRÉDIO H	130	07:50
65781	JOAO DUARTE RIBEIRO JUNIOR	ANHANGUERA - PRÉDIO H	130	07:50
73652	JOÃO FARIAS DE ALMEIDA	ANHANGUERA - PRÉDIO H	130	07:50
50541	JOAO FELIPE BERG	ANHANGUERA - PRÉDIO H	130	07:50
74837	JOAO FELIPE BERG	ANHANGUERA - PRÉDIO H	130	07:50
54208	JOÃO FRANCISCO GONÇALVES DE SOUZA	ANHANGUERA - PRÉDIO H	130	07:50
69298	JOÃO GABRIEL FRANCO	ANHANGUERA - PRÉDIO H	130	07:50
69391	JOÃO GABRIEL SILVA MELO	ANHANGUERA - PRÉDIO H	130	07:50
58573	JOÃO GABRIEL TAVARES LEITE	ANHANGUERA - PRÉDIO H	130	07:50
66336	JOÃO GABRIEL YAMAMOTO	ANHANGUERA - PRÉDIO H	130	07:50
52687	JOÃO LUCAS ARÉAS MARTINS	ANHANGUERA - PRÉDIO H	130	07:50
56808	JOÃO LUCAS MAIA	ANHANGUERA - PRÉDIO H	130	07:50
79443	JOAO LUCAS SENO	ANHANGUERA - PRÉDIO H	130	07:50
59684	JOÃO MARCOS CAVALCANTE BARROS	ANHANGUERA - PRÉDIO H	130	07:50
79618	JOÃO MARCOS FLORIDO DE SOUZA NEVES	ANHANGUERA - PRÉDIO H	130	07:50
57692	JOÃO MARCOS GUERRA CARPI	ANHANGUERA - PRÉDIO H	130	07:50
83164	JOÃO MARCOS LEITE DA SILVA	ANHANGUERA - PRÉDIO H	130	07:50
61012	JOÃO MARCOS MARTINS DE SOUZA	ANHANGUERA - PRÉDIO H	130	07:50
59302	JOÃO MÁRIO DOS SANTOS	ANHANGUERA - PRÉDIO H	130	07:50
77559	JOÃO MOREIRA DA SILVA	ANHANGUERA - PRÉDIO H	130	07:50
63713	JOÃO OCTÁVIO MURARI BARBOSA	ANHANGUERA - PRÉDIO H	130	07:50
76009	JOÃO PAULO ALVES DA SILVA	ANHANGUERA - PRÉDIO H	130	07:50
52028	JOÃO PAULO ANTUNES	ANHANGUERA - PRÉDIO H	130	07:50
52229	JOÃO PAULO DE OLIVEIRA	ANHANGUERA - PRÉDIO H	130	07:50
81112	JOÃO PAULO DEL NERO FIGUEIREDO	ANHANGUERA - PRÉDIO H	130	07:50
78801	JOAO PAULO PALONE DEFALCO	ANHANGUERA - PRÉDIO H	130	07:50
52716	JOÃO PAULO PICCOLO	ANHANGUERA - PRÉDIO H	130	07:50
65464	JOÃO PAULO PINHEIRO SALES	ANHANGUERA - PRÉDIO H	130	07:50
77160	JOÃO PEDRO DOS SANTOS LANDIM	ANHANGUERA - PRÉDIO H	130	07:50
72868	JOÃO PEDRO LEITE LUVIZOTTO	ANHANGUERA - PRÉDIO H	130	07:50
62542	JOÃO RICARDO DE SOUZA	ANHANGUERA - PRÉDIO H	130	07:50
76020	JOÃO RICARDO DIAS LEITE	ANHANGUERA - PRÉDIO H	130	07:50
67124	JOAO RODRIGO BUFOLIN GOMES DA SILVA	ANHANGUERA - PRÉDIO H	130	07:50
65076	JOÃO RODRIGO NOGUEIRA DE QUEIROZ	ANHANGUERA - PRÉDIO H	130	07:50
81544	JOÃO TADEU FERNANDES	ANHANGUERA - PRÉDIO H	130	07:50
83217	JOÃO VICTOR BESSA MARTINS DE OLIVEIRA	ANHANGUERA - PRÉDIO H	130	07:50
54881	JOÃO VICTOR BUENO DE OLIVEIRA	ANHANGUERA - PRÉDIO H	130	07:50
76216	JOÃO VICTOR CALEGARI BIZETTO	ANHANGUERA - PRÉDIO H	130	07:50
79399	JOÃO VICTOR DE CAMARGO	ANHANGUERA - PRÉDIO H	130	07:50
73784	JOÃO VICTOR GUIMARÃES TEIXEIRA	ANHANGUERA - PRÉDIO H	130	07:50
65709	JOÃO VICTOR NATALINO	ANHANGUERA - PRÉDIO H	130	07:50
77489	JOÃO VICTOR SILVA MACHADO	ANHANGUERA - PRÉDIO H	130	07:50
55599	JOÃO VICTOR SPINACE BALLETT	ANHANGUERA - PRÉDIO H	130	07:50
82173	JOÃO VITOR APOLINÁRIO DOS SANTOS	ANHANGUERA - PRÉDIO H	130	07:50
59902	JOAO VITOR ARAUJO DOS SANTOS	ANHANGUERA - PRÉDIO H	130	07:50
53932	JOÃO VITOR BALESTRIN BATISTA	ANHANGUERA - PRÉDIO H	131	07:50
59795	JOÃO VITOR CAVALCANTE BARROS	ANHANGUERA - PRÉDIO H	131	07:50
67381	JOÃO VITOR DA SILVA DANTAS	ANHANGUERA - PRÉDIO H	131	07:50
82899	JOÃO VITOR DE MORAIS NOGUEIRA	ANHANGUERA - PRÉDIO H	131	07:50
72709	JOÃO VITOR DOS SANTOS	ANHANGUERA - PRÉDIO H	131	07:50
52911	JOÃO VITOR HERCULANO DA SILVA	ANHANGUERA - PRÉDIO H	131	07:50
83170	JOÃO VITOR MIGUEL BAZACA	ANHANGUERA - PRÉDIO H	131	07:50
72975	JOAO VITOR MOURA PEREIRA	ANHANGUERA - PRÉDIO H	131	07:50
81269	JOÃO VITOR PEÇANHA STANINGHER	ANHANGUERA - PRÉDIO H	131	07:50
67687	JOÃO VITOR SANTANNA SAUERBRONN	ANHANGUERA - PRÉDIO H	131	07:50
79521	JOÃO VITOR TEIXEIRA DE JESUS	ANHANGUERA - PRÉDIO H	131	07:50
51726	JOAQUINA FAGUNDES DA SILVA	ANHANGUERA - PRÉDIO H	131	07:50
51374	JOBSON RODRIGUES NEPOMUCENO	ANHANGUERA - PRÉDIO H	131	07:50
62419	JOCILENE ANTUNES DE SOUZA	ANHANGUERA - PRÉDIO H	131	07:50
69515	JOCILENE VALÉRIA REGASSIN IENNE	ANHANGUERA - PRÉDIO H	131	07:50
55686	JOCIMARA MARIA ERBETTA	ANHANGUERA - PRÉDIO H	131	07:50
60626	JOCIVAN ALVE DE SOUSA	ANHANGUERA - PRÉDIO H	131	07:50
67191	JODIELMO LIMA SILVA	ANHANGUERA - PRÉDIO H	131	07:50
68721	JOEL ALVES DE ALMEIDA	ANHANGUERA - PRÉDIO H	131	07:50
60461	JOEL CARDOSO BARBOSA	ANHANGUERA - PRÉDIO H	131	07:50
65870	JOEL DONIZETTI PERICO	ANHANGUERA - PRÉDIO H	131	07:50
71420	JOEL FERREIRA DE LIMA JUNIOR	ANHANGUERA - PRÉDIO H	131	07:50
80736	JOEL MARCOS ARANHA BONIN	ANHANGUERA - PRÉDIO H	131	07:50
73244	JOEL SOUZA DA SILVA	ANHANGUERA - PRÉDIO H	131	07:50
70500	JOELITA PIMENTEL DE ASSIS SILVA	ANHANGUERA - PRÉDIO H	131	07:50
65163	JOELMA D OLIVEIRA BARROS	ANHANGUERA - PRÉDIO H	131	07:50
64682	JOELMA DA CONCEIÇÃO PEREIRA OLIVEIRA	ANHANGUERA - PRÉDIO H	131	07:50
56999	JOELMA MENDES DE OLIVEIRA OSORIO	ANHANGUERA - PRÉDIO H	131	07:50
72244	JOELMA SANT'ANA	ANHANGUERA - PRÉDIO H	131	07:50
51459	JOELMA XAVIER DE ANDRADE	ANHANGUERA - PRÉDIO H	131	07:50
52092	JOELSON DA SILVA RIBEIRO	ANHANGUERA - PRÉDIO H	131	07:50
52490	JOHAN LUIZ LAGGER	ANHANGUERA - PRÉDIO H	131	07:50
80536	JOHANN LAMBERT SILVA	ANHANGUERA - PRÉDIO H	131	07:50
76444	JOHN COUTO SILVA	ANHANGUERA - PRÉDIO H	131	07:50
78831	JOHNNY BARBOSA BASCOPÉ	ANHANGUERA - PRÉDIO H	131	07:50
59479	JOICE APARECIDA RODRIGUES SEREJO	ANHANGUERA - PRÉDIO H	131	07:50
50784	JOICE BISPO FERREIRA	ANHANGUERA - PRÉDIO H	131	07:50
80287	JOICE CRISTINA RODRIGUES DE OLIVEIRA	ANHANGUERA - PRÉDIO H	131	07:50

Página 78 de 215



DAE

Página 79 de 215

55155	JOICE DE MORAIS MOURA	ANHANGUERA - PRÉDIO H	131	07:50
58219	JOICE FATIMA ROQUE	ANHANGUERA - PRÉDIO H	131	07:50
61079	JOICE KIYONO	ANHANGUERA - PRÉDIO H	131	07:50
75917	JOICE LARAYNE SANTOS SILVA	ANHANGUERA - PRÉDIO H	131	07:50
76465	JOICE MORELLI SIMEÃO	ANHANGUERA - PRÉDIO H	131	07:50
63441	JOKASTA GOMES DE MORAES PEREIRA	ANHANGUERA - PRÉDIO H	131	07:50
63560	JONAS BATISTA COELHO	ANHANGUERA - PRÉDIO H	131	07:50
57578	JONAS BORGES DA SILVA	ANHANGUERA - PRÉDIO H	131	07:50
55458	JONAS DE BRITO NESTOR	ANHANGUERA - PRÉDIO H	131	07:50
65767	JONAS DO CARMO DE PAULA	ANHANGUERA - PRÉDIO H	131	07:50
79159	JONAS DORIGAN FERREIRA	ANHANGUERA - PRÉDIO H	131	07:50
59689	JONAS FREITAS	ANHANGUERA - PRÉDIO H	131	07:50
68209	JONAS GUSTAVO MORITELLO DA SILVA	ANHANGUERA - PRÉDIO H	132	07:50
53129	JONAS LUIS MOREIRA	ANHANGUERA - PRÉDIO H	132	07:50
69406	JONAS MAXIMIANO DOS SANTOS	ANHANGUERA - PRÉDIO H	132	07:50
68469	JONAS SAMUEL SOARES OLIMPIO	ANHANGUERA - PRÉDIO H	132	07:50
82419	JONAS WESLEY LIMA DE SOUZA	ANHANGUERA - PRÉDIO H	132	07:50
59197	JONAS YOSHITAKA DE OLIVEIRA LIMA	ANHANGUERA - PRÉDIO H	132	07:50
67145	JONATA RODRIGUES DO CARMO	ANHANGUERA - PRÉDIO H	132	07:50
77622	JONATAS DARIO VIEIRA DA SILVA	ANHANGUERA - PRÉDIO H	132	07:50
74429	JONATAS DIAS DE LIMA	ANHANGUERA - PRÉDIO H	132	07:50
78037	JONATAS FIEL CARDOSO CUNHA	ANHANGUERA - PRÉDIO H	132	07:50
62925	JONATAS HENRIQUE MARTINI	ANHANGUERA - PRÉDIO H	132	07:50
79437	JONATAS HUMBERTO SOARES TONELLI	ANHANGUERA - PRÉDIO H	132	07:50
78172	JONATAS LUIS DA SILVA	ANHANGUERA - PRÉDIO H	132	07:50
57831	JONATAS MARTINS SANCHES GAVIOLI	ANHANGUERA - PRÉDIO H	132	07:50
74644	JONATAS RODRIGUES DA SILVA	ANHANGUERA - PRÉDIO H	132	07:50
55204	JONATAS SCAVONE DOS SANTOS	ANHANGUERA - PRÉDIO H	132	07:50
71053	JONATAS YUKIO BORTOLUCCI	ANHANGUERA - PRÉDIO H	132	07:50
70789	JONATHA ALEXANDRE VOLPI PAULINO	ANHANGUERA - PRÉDIO H	132	07:50
80700	JONATHAN ALEXANDER DE OLIVEIRA	ANHANGUERA - PRÉDIO H	132	07:50
58430	JONATHAN ALVES PEREZ	ANHANGUERA - PRÉDIO H	132	07:50
70991	JONATHAN ANDRÉ DA SILVA	ANHANGUERA - PRÉDIO H	132	07:50
70359	JONATHAN DA SILVA GARBIN	ANHANGUERA - PRÉDIO H	132	07:50
52492	JONATHAN FELIPE DE BARROS SILVA	ANHANGUERA - PRÉDIO H	132	07:50
50161	JONATHAN FERNANDO RUBIO DIAS	ANHANGUERA - PRÉDIO H	132	07:50
74735	JONATHAN HENRIQUE FURRIER	ANHANGUERA - PRÉDIO H	132	07:50
57225	JONATHAN JULIO DA SILVA NASCIMENTO	ANHANGUERA - PRÉDIO H	132	07:50
53005	JONATHAN LEANDRO DE SOUZA	ANHANGUERA - PRÉDIO H	132	07:50
53256	JONATHAN LIMA DE ARAUJO	ANHANGUERA - PRÉDIO H	132	07:50
60111	JONATHAN MACHADO MAGALHÃES	ANHANGUERA - PRÉDIO H	132	07:50
54328	JONATHAN MATHION CARDOSO	ANHANGUERA - PRÉDIO H	132	07:50
78922	JONATHAN OTÁVIO LASTORI	ANHANGUERA - PRÉDIO H	132	07:50
75012	JONATHAN PAVANI	ANHANGUERA - PRÉDIO H	132	07:50
70214	JONATHAS DE ARAÚJO E SILVA	ANHANGUERA - PRÉDIO H	132	07:50
74554	JONATHAS DE BRITO	ANHANGUERA - PRÉDIO H	132	07:50
62046	JONATHAS IGOR DA SILVA AMBROSIO	ANHANGUERA - PRÉDIO H	132	07:50
56669	JONATHAS MACHADO DE AZEVEDO	ANHANGUERA - PRÉDIO H	132	07:50
59471	JONATHAS PINTO ARANTES	ANHANGUERA - PRÉDIO H	132	07:50
52459	JONH DALTON DE CASTRO MARTINS	ANHANGUERA - PRÉDIO H	132	07:50
57043	JONNY JORGE ALVES DE ARAUJO	ANHANGUERA - PRÉDIO H	132	07:50
63320	JONTHAN LUAN LAFURIA	ANHANGUERA - PRÉDIO H	132	07:50
57378	JORDANA CRISTINA SANTOS MARQUES	ANHANGUERA - PRÉDIO H	132	07:50
54284	JORDANA MELO SILVA CORREA	ANHANGUERA - PRÉDIO H	132	07:50
81152	JORGE BELARMINO DE SOUZA	ANHANGUERA - PRÉDIO H	132	07:50
82566	JORGE EDUARDO MONTREZOL	ANHANGUERA - PRÉDIO H	132	07:50
67633	JORGE FILIPE DA SILVA	ANHANGUERA - PRÉDIO H	132	07:50
62424	JORGE HENRIQUE BAHIA DE CARVALHO	ANHANGUERA - PRÉDIO H	132	07:50
50575	JORGE HENRIQUE DAMIÃO CRUZ	ANHANGUERA - PRÉDIO H	132	07:50
72933	JORGE HENRIQUE YUITI SEKI	ANHANGUERA - PRÉDIO H	132	07:50
79557	JORGE NICOLAS ESTANISLAU	ANHANGUERA - PRÉDIO H	132	07:50
59018	JORGE OLIVEIRA DA ROCHA JUNIOR	ANHANGUERA - PRÉDIO H	132	07:50
52565	JORGE VICENTE DA SILVA	ANHANGUERA - PRÉDIO H	133	07:50
64123	JOSANI APARECIDA DE GOES	ANHANGUERA - PRÉDIO H	133	07:50
80430	JOSÉ ALEXANDRO ALMEIDA DOS REIS	ANHANGUERA - PRÉDIO H	133	07:50
65818	JOSÉ ANTÔNIO DA SILVA	ANHANGUERA - PRÉDIO H	133	07:50
74461	JOSÉ ANTONIO JUNIOR	ANHANGUERA - PRÉDIO H	133	07:50
73414	JOSÉ ANTONIO RICHETTI LIMA	ANHANGUERA - PRÉDIO H	133	07:50
59372	JOSÉ ANTONIO RODRIGUES JÚNIOR	ANHANGUERA - PRÉDIO H	133	07:50
57174	JOSE ANTONIO VICENTE	ANHANGUERA - PRÉDIO H	133	07:50
81079	JOSÉ ARNALDO DOS SANTOS	ANHANGUERA - PRÉDIO H	133	07:50
76673	JOSÉ AUGUSTO DE GOES	ANHANGUERA - PRÉDIO H	133	07:50
60359	JOSÉ AUGUSTO FALCÃO	ANHANGUERA - PRÉDIO H	133	07:50
69313	JOSÉ AUGUSTO SOARES SILVA	ANHANGUERA - PRÉDIO H	133	07:50
76148	JOSE BATISTA FERNANDES	ANHANGUERA - PRÉDIO H	133	07:50
56658	JOSÉ CARDOSO DE OLIVEIRA	ANHANGUERA - PRÉDIO H	133	07:50
69594	JOSE CARLOS BRITO DA SILVA	ANHANGUERA - PRÉDIO H	133	07:50
57826	JOSE CARLOS CONSTANCIO JUNIOR	ANHANGUERA - PRÉDIO H	133	07:50
74808	JOSÉ CARLOS COPELLI	ANHANGUERA - PRÉDIO H	133	07:50
66610	JOSE CARLOS DA SILVA	ANHANGUERA - PRÉDIO H	133	07:50
81438	JOSÉ CARLOS DA SILVA	ANHANGUERA - PRÉDIO H	133	07:50
72504	JOSÉ CARLOS DE OLIVEIRA	ANHANGUERA - PRÉDIO H	133	07:50
80843	JOSE CARLOS FERREIRA SANTOS	ANHANGUERA - PRÉDIO H	133	07:50
74225	JOSÉ CARLOS LEONEL	ANHANGUERA - PRÉDIO H	133	07:50

Página 79 de 215



DAE

Página 80 de 215

54740	JOSÉ CARLOS MACHADO	ANHANGUERA - PRÉDIO H	133	07:50
76199	JOSÉ CARLOS VALENTINI	ANHANGUERA - PRÉDIO H	133	07:50
77112	JOSÉ CARLOS VIEIRA PIRES	ANHANGUERA - PRÉDIO H	133	07:50
81716	JOSE CAVALCANTE LIMA	ANHANGUERA - PRÉDIO H	133	07:50
82705	JOSÉ CLAUDIO PEREIRA FALCÃO	ANHANGUERA - PRÉDIO H	133	07:50
72811	JOSE DILSON SOUSA PINTO	ANHANGUERA - PRÉDIO H	133	07:50
73678	JOSÉ DONIZETE ZICCATI	ANHANGUERA - PRÉDIO H	133	07:50
79868	JOSÉ EDUARDO DA COSTA	ANHANGUERA - PRÉDIO H	133	07:50
51982	JOSÉ FERNANDO RODRIGUES DE OLIVEIRA GAZZANO	ANHANGUERA - PRÉDIO H	133	07:50
52570	JOSE FERNANDO VIOTTI JUNIOR	ANHANGUERA - PRÉDIO H	133	07:50
81923	JOSE FILHO DE SOUSA	ANHANGUERA - PRÉDIO H	133	07:50
64278	JOSÉ FRANCISCO DOS SANTOS NETO	ANHANGUERA - PRÉDIO H	133	07:50
72282	JOSÉ GOMES DA SILVA	ANHANGUERA - PRÉDIO H	133	07:50
76429	JOSÉ GOMES DE SOUSA	ANHANGUERA - PRÉDIO H	133	07:50
63722	JOSÉ GUILHERME BARBUENA	ANHANGUERA - PRÉDIO H	133	07:50
70943	JOSÉ GUSTAVO ARAÚJO SCHIMIT	ANHANGUERA - PRÉDIO H	133	07:50
52550	JOSÉ GUSTAVO BARBUENA	ANHANGUERA - PRÉDIO H	133	07:50
61504	JOSÉ INÁCIO DA SILVA FERREIRA MINGOTTI	ANHANGUERA - PRÉDIO H	133	07:50
68482	JOSÉ JÚNIOR DE SOUZA	ANHANGUERA - PRÉDIO H	133	07:50
69263	JOSE JURACI BARROSO DE SOUSA	ANHANGUERA - PRÉDIO H	133	07:50
77378	JOSÉ LEANDRO GONÇALVES BRAGA	ANHANGUERA - PRÉDIO H	133	07:50
82244	JOSE LEANDRO TAVARES DE MENESES	ANHANGUERA - PRÉDIO H	133	07:50
76768	JOSÉ LUIS COMINATO NETO	ANHANGUERA - PRÉDIO H	133	07:50
82963	JOSE LUIZ CAETANO DE SOUZA	ANHANGUERA - PRÉDIO H	133	07:50
79278	JOSÉ LUIZ DA SILVA	ANHANGUERA - PRÉDIO H	133	07:50
67155	JOSE MARIA DE ALMEIDA	ANHANGUERA - PRÉDIO H	133	07:50
55164	JOSÉ MARQUES RODRIGUES FILHO	ANHANGUERA - PRÉDIO H	133	07:50
79712	JOSÉ MAURICIO VALERIO	ANHANGUERA - PRÉDIO H	133	07:50
66758	JOSE OLIVEIRA DA SILVA JÚNIOR	ANHANGUERA - PRÉDIO H	134	07:50
79656	JOSÉ OTÁVIO LEITE FILHO	ANHANGUERA - PRÉDIO H	134	07:50
81043	JOSÉ PEREIRA SANDES FILHO	ANHANGUERA - PRÉDIO H	134	07:50
68486	JOSÉ QUÉRIO DE SOUZA CORRÊA JUNIOR	ANHANGUERA - PRÉDIO H	134	07:50
66072	JOSÉ REGIS DAS NEVES NETO	ANHANGUERA - PRÉDIO H	134	07:50
67278	JOSÉ RENATO MARQUES FARRÃO	ANHANGUERA - PRÉDIO H	134	07:50
58188	JOSE ROBERTO ALVES	ANHANGUERA - PRÉDIO H	134	07:50
75062	JOSÉ ROBERTO CARVALHO DE JESUS	ANHANGUERA - PRÉDIO H	134	07:50
67784	JOSE ROBERTO DE PALMA FILHO	ANHANGUERA - PRÉDIO H	134	07:50
62857	JOSÉ ROBERTO PAPARELLO	ANHANGUERA - PRÉDIO H	134	07:50
61526	JOSE RODOLFO DA SILVA	ANHANGUERA - PRÉDIO H	134	07:50
77128	JOSÉ VALTER GODINHO	ANHANGUERA - PRÉDIO H	134	07:50
78133	JOSÉ VICTOR MONTEIRO DE SOUZA	ANHANGUERA - PRÉDIO H	134	07:50
58920	JOSÉ VICTOR RODRIGUES LOPES	ANHANGUERA - PRÉDIO H	134	07:50
78555	JOSE VITOR DE LIMA	ANHANGUERA - PRÉDIO H	134	07:50
75881	JOSÉ VITOR NARDO LOPES DE OLIVEIRA	ANHANGUERA - PRÉDIO H	134	07:50
78585	JOSÉ WANDERLEI GOMES PENHA	ANHANGUERA - PRÉDIO H	134	07:50
74258	JOSEANE CARBONARI GALDINO	ANHANGUERA - PRÉDIO H	134	07:50
56473	JOSEANE DE FATIMA MODESTO GASPARINI	ANHANGUERA - PRÉDIO H	134	07:50
51906	JOSEANE DOS SANTOS ALVES	ANHANGUERA - PRÉDIO H	134	07:50
82136	JOSEANE DOS SANTOS SILVA	ANHANGUERA - PRÉDIO H	134	07:50
70546	JOSEFA TAMIRES CARVALHO TELES	ANHANGUERA - PRÉDIO H	134	07:50
78330	JOSEILTON MARTINS DA COSTA	ANHANGUERA - PRÉDIO H	134	07:50
61031	JOSELAINÉ APARECIDA SILVA ALVES	ANHANGUERA - PRÉDIO H	134	07:50
81276	JOSÉLIO VINÍCIUS BARRETO MONTEIRO	ANHANGUERA - PRÉDIO H	134	07:50
81726	JOSEMARA APARECIDA DE MORAES	ANHANGUERA - PRÉDIO H	134	07:50
63882	JOSENILDA MARIA DOS SANTOS SIMÃO	ANHANGUERA - PRÉDIO H	134	07:50
70479	JOSEPH BATISTA	ANHANGUERA - PRÉDIO H	134	07:50
77130	JOSEVAGNER CARNEIRO DE OLIVEIRA	ANHANGUERA - PRÉDIO H	134	07:50
66689	JOSÉ CORREA VANINI	ANHANGUERA - PRÉDIO H	134	07:50
52342	JOSIANE AFONSO	ANHANGUERA - PRÉDIO H	134	07:50
50455	JOSIANE ALVES CORDEIRO	ANHANGUERA - PRÉDIO H	134	07:50
54108	JOSIANE APARECIDA DE SOUZA FERNANDES	ANHANGUERA - PRÉDIO H	134	07:50
59075	JOSIANE APARECIDA MUNHOZ LAZARO	ANHANGUERA - PRÉDIO H	134	07:50
75971	JOSIANE CARLA DE BARROS	ANHANGUERA - PRÉDIO H	134	07:50
82970	JOSIANE CRISTINA MACEDO	ANHANGUERA - PRÉDIO H	134	07:50
65953	JOSIANE DA SILVA CORREA	ANHANGUERA - PRÉDIO H	134	07:50
52704	JOSIANE DOS SANTOS	ANHANGUERA - PRÉDIO H	134	07:50
72897	JOSIANE FAGUNDES ACCIERI	ANHANGUERA - PRÉDIO H	134	07:50
52177	JOSIANE FERREIRA DA SILVA FONSECA AGUSTINHO	ANHANGUERA - PRÉDIO H	134	07:50
51086	JOSIANE FERREIRA GONÇALVES	ANHANGUERA - PRÉDIO H	134	07:50
73361	JOSIANE GARCIA DOS REIS	ANHANGUERA - PRÉDIO H	134	07:50
61095	JOSIANE MARTINS DE SOUZA	ANHANGUERA - PRÉDIO H	134	07:50
57705	JOSIANE NEVES DOS SANTOS	ANHANGUERA - PRÉDIO H	134	07:50
80855	JOSIANE PEREIRA	ANHANGUERA - PRÉDIO H	134	07:50
56853	JOSIANE QUEIROZ CAETANO	ANHANGUERA - PRÉDIO H	134	07:50
72707	JOSIAS SILVA BARBOSA	ANHANGUERA - PRÉDIO H	134	07:50
73098	JOSILAINÉ CARVALHO DE CASTRO	ANHANGUERA - PRÉDIO H	134	07:50
79578	JOSIMAR DE SOUSA CAVALCANTE	ANHANGUERA - PRÉDIO H	134	07:50
78847	JOSIMAR FLORÊNCIO DA SILVA	ANHANGUERA - PRÉDIO H	134	07:50
69220	JOSIMARA FERNANDES DE BARROS GOMES	ANHANGUERA - PRÉDIO H	135	07:50
72594	JOSIVALDO BARBOSA TOMÉ	ANHANGUERA - PRÉDIO H	135	07:50
57085	JOSUE BERREDO FERNANDES	ANHANGUERA - PRÉDIO H	135	07:50
57157	JOSUE DE ANDRADE LOPES	ANHANGUERA - PRÉDIO H	135	07:50
70056	JOSUÉ DE SOUZA GOMES JUNIOR	ANHANGUERA - PRÉDIO H	135	07:50
80510	JOSUÉ FERNANDES DE SOUZA JUNIOR	ANHANGUERA - PRÉDIO H	135	07:50

Página 80 de 215



DAE

Página 81 de 215

51009	JOSUÉ MARTINS DA CRUZ	ANHANGUERA - PRÉDIO H	135	07:50
52556	JOSUE NICOLAU FIRMINO DOS SANTOS	ANHANGUERA - PRÉDIO H	135	07:50
69177	JOSUEL ALVES ANANIAS DA SILVA	ANHANGUERA - PRÉDIO H	135	07:50
58071	JOUSANI GOMES DE CARVALHO	ANHANGUERA - PRÉDIO H	135	07:50
68020	JOVAM MARIANO FERNANDES	ANHANGUERA - PRÉDIO H	135	07:50
70483	JOVANA MARIANO DAMASCENO	ANHANGUERA - PRÉDIO H	135	07:50
75185	JOVINA DE CARVALHO	ANHANGUERA - PRÉDIO H	135	07:50
53678	JOYCE BARBOSA DOS SANTOS	ANHANGUERA - PRÉDIO H	135	07:50
62363	JOYCE CARBONERI BRANDO	ANHANGUERA - PRÉDIO H	135	07:50
69505	JOYCE CARDOSO RODRIGUES	ANHANGUERA - PRÉDIO H	135	07:50
56690	JOYCE CAROLINA DOS SANTOS	ANHANGUERA - PRÉDIO H	135	07:50
53036	JOYCE CHIOCHETTI BARBOSA	ANHANGUERA - PRÉDIO H	135	07:50
69570	JOYCE CRISTINA APARECIDA DE SOUZA	ANHANGUERA - PRÉDIO H	135	07:50
81182	JOYCE CRISTINE DE SOUZA MACEDO	ANHANGUERA - PRÉDIO H	135	07:50
67865	JOYCE DA SILVA PINTO	ANHANGUERA - PRÉDIO H	135	07:50
67340	JOYCE DE FÁTIMA MORAES SILVA	ANHANGUERA - PRÉDIO H	135	07:50
73433	JOYCE DE OLIVEIRA	ANHANGUERA - PRÉDIO H	135	07:50
78740	JOYCE DE OLIVEIRA SANCHES DE FREITAS	ANHANGUERA - PRÉDIO H	135	07:50
71668	JOYCE DE PAIVA RODRIGUES	ANHANGUERA - PRÉDIO H	135	07:50
69573	JOYCE DE SANTANA FERNANDES	ANHANGUERA - PRÉDIO H	135	07:50
50679	JOYCE DOS SANTOS LIMA	ANHANGUERA - PRÉDIO H	135	07:50
77760	JOYCE FERNANDA DA SILVA ARAUJO	ANHANGUERA - PRÉDIO H	135	07:50
76373	JOYCE KARINA SPINDOLA SILVA	ANHANGUERA - PRÉDIO H	135	07:50
62770	JOYCE KELLY SANTOS LINS SILVA	ANHANGUERA - PRÉDIO H	135	07:50
72048	JOYCE LIMA MAGNO	ANHANGUERA - PRÉDIO H	135	07:50
56872	JOYCE MOREIRA CARRIEL	ANHANGUERA - PRÉDIO H	135	07:50
54748	JOYCE PAULA MARTINS	ANHANGUERA - PRÉDIO H	135	07:50
54888	JOYCE PERES DA SILVA	ANHANGUERA - PRÉDIO H	135	07:50
50682	JOYCE RODRIGUES DOS REIS	ANHANGUERA - PRÉDIO H	135	07:50
72283	JOYCE SANTANA DE ALMEIDA	ANHANGUERA - PRÉDIO H	135	07:50
52857	JOYCE SANTOS DO NASCIMENTO	ANHANGUERA - PRÉDIO H	135	07:50
69210	JOYCE SIQUEIRA CINTRA	ANHANGUERA - PRÉDIO H	135	07:50
62834	JOYCE WANESSA RODRIGUES PEREIRA	ANHANGUERA - PRÉDIO H	135	07:50
74842	JOZANIO DE OLIVEIRA BATISTA	ANHANGUERA - PRÉDIO H	135	07:50
58591	JUAN FELIPPE DE OLIVEIRA SILVA	ANHANGUERA - PRÉDIO H	135	07:50
59822	JUAN GUADANUCI NAVARRO	ANHANGUERA - PRÉDIO H	135	07:50
75845	JUAN PEDRO RODRIGUES BARROS NOVAES	ANHANGUERA - PRÉDIO H	135	07:50
70081	JUAREZ GABRIEL DA SILVA	ANHANGUERA - PRÉDIO H	135	07:50
77727	JUAREZ NOGUEIRA DA SILVA JUNIOR	ANHANGUERA - PRÉDIO H	135	07:50
76101	JUÇARA DOS SANTOS MARQUES DA SILVA	ANHANGUERA - PRÉDIO H	135	07:50
78347	JUCELAIN APARECIDA SOFFIATI	ANHANGUERA - PRÉDIO H	135	07:50
63567	JUCELEI MIGUEL GONÇALVES	ANHANGUERA - PRÉDIO H	135	07:50
57874	JUCELI DA SILVA POZZANI PAGANATTO	ANHANGUERA - PRÉDIO H	135	07:50
67839	JUCÉLIA ALMEIDA CRUZ	ANHANGUERA - PRÉDIO H	135	07:50
78009	JUCELLI CRISTIANE ZUIN	ANHANGUERA - PRÉDIO H	135	07:50
80703	JUCIARA LORENE DA SILVA JUSTINO	ANHANGUERA - PRÉDIO H	135	07:50
57784	JUCILENE DA SILVA	ANHANGUERA - PRÉDIO H	135	07:50
55419	JUCILENE SOARES ROMANIN	ANHANGUERA - PRÉDIO H	135	07:50
81924	JUCIMARA DE OLIVEIRA DEZANI	ANHANGUERA - PRÉDIO H	135	07:50
72098	JUCINEIA OLIVEIRA BORGES ARMELIM	ANHANGUERA - PRÉDIO H	135	07:50
63499	JUCINEIDE MARIA DE MEDEIROS	ANHANGUERA - PRÉDIO H	135	07:50
52804	JULIA ALEIXO FERREIRA	ANHANGUERA - PRÉDIO H	135	07:50
60159	JULIA ANDRADE PATRICIO	ANHANGUERA - PRÉDIO H	135	07:50
79888	JULIA AZEVEDO PARDINHO	ANHANGUERA - PRÉDIO H	135	07:50
76632	JULIA BUSCARIOLLI BARBOSA	ANHANGUERA - PRÉDIO H	135	07:50
58189	JULIA CIARAMELLO	ANHANGUERA - PRÉDIO H	135	07:50
67969	JULIA DE CASTRO PIOVESAN	ANHANGUERA - PRÉDIO H	135	07:50
50833	JULIA EDUARDA GRACIANO	ANHANGUERA - PRÉDIO H	135	07:50
61765	JULIA FERNANDA LONGO FONSECA	ANHANGUERA - PRÉDIO H	135	07:50
50551	JULIA FERNANDA TIRELLI	ANHANGUERA - PRÉDIO H	135	07:50
66945	JULIA GISMONTE SILVA	ANHANGUERA - PRÉDIO H	135	07:50
72585	JULIA ISABELE OLIVEIRA VIOTTI	ANHANGUERA - PRÉDIO H	135	07:50
82324	JULIA KUWAHARA DE ALMEIDA	ANHANGUERA - PRÉDIO H	135	07:50
75835	JULIA LUIZA OLIVEIRA DE CASTRO	ANHANGUERA - PRÉDIO H	135	07:50
74961	JULIA MARIA DE SANTIS	ANHANGUERA - PRÉDIO H	135	07:50
62671	JULIA MARTINS DOS SANTOS	ANHANGUERA - PRÉDIO H	135	07:50
61743	JULIA PINHEIRO DE SOUZA	ANHANGUERA - PRÉDIO H	135	07:50
66007	JULIA RICK MACHADO GONZAGA	ANHANGUERA - PRÉDIO H	135	07:50
78013	JULIA VILAS BOAS MACIEL	ANHANGUERA - PRÉDIO H	135	07:50
68693	JULIANA AGDA DOS SANTOS GALVÃO	ANHANGUERA - PRÉDIO H	135	07:50
59579	JULIANA ALBANO DA SILVA	ANHANGUERA - PRÉDIO H	135	07:50
79337	JULIANA ALINE HESPAHOL NEVES CANDIDO	ANHANGUERA - PRÉDIO H	136	07:50
72645	JULIANA ALMEIDA BORGES	ANHANGUERA - PRÉDIO H	136	07:50
80577	JULIANA ALVES CABRAL	ANHANGUERA - PRÉDIO H	136	07:50
68572	JULIANA ALVES SILVERIO BERTACCHINI	ANHANGUERA - PRÉDIO H	136	07:50
76247	JULIANA APARECIDA DO PATROCINIO	ANHANGUERA - PRÉDIO H	136	07:50
61291	JULIANA APARECIDA DOS SANTOS	ANHANGUERA - PRÉDIO H	136	07:50
58200	JULIANA APARECIDA DOS SANTOS FERREIRA	ANHANGUERA - PRÉDIO H	136	07:50
61904	JULIANA APARECIDA LORENZI	ANHANGUERA - PRÉDIO H	136	07:50
52209	JULIANA APARECIDA MIGUEL	ANHANGUERA - PRÉDIO H	136	07:50
63218	JULIANA APARECIDA MONTEIRO DE LIMA	ANHANGUERA - PRÉDIO H	136	07:50
79357	JULIANA APARECIDA PUENTE PEPPE	ANHANGUERA - PRÉDIO H	136	07:50
62958	JULIANA APARECIDA REANI	ANHANGUERA - PRÉDIO H	136	07:50
70526	JULIANA APPIP CEZAR RUAS	ANHANGUERA - PRÉDIO H	136	07:50

Página 81 de 215



DAE

Página 82 de 215

54181	JULIANA ARANHA	ANHANGUERA - PRÉDIO H	136	07:50
77938	JULIANA AUGUSTA BUENO ALVES	ANHANGUERA - PRÉDIO H	136	07:50
50112	JULIANA AZEVEDO DE OLIVEIRA	ANHANGUERA - PRÉDIO H	136	07:50
79153	JULIANA BAPTISTA RODRIGUES	ANHANGUERA - PRÉDIO H	136	07:50
60288	JULIANA BEATRIZ MINA	ANHANGUERA - PRÉDIO H	136	07:50
74451	JULIANA BIAZOTTO	ANHANGUERA - PRÉDIO H	136	07:50
65837	JULIANA BORTNIK RIBEIRO DA SILVA	ANHANGUERA - PRÉDIO H	136	07:50
73278	JULIANA BRUNO FERREIRA LOPES	ANHANGUERA - PRÉDIO H	136	07:50
81388	JULIANA BRUSCHI	ANHANGUERA - PRÉDIO H	136	07:50
62432	JULIANA CABRERA GALANTE	ANHANGUERA - PRÉDIO H	136	07:50
65368	JULIANA CAMARGO SANTOS	ANHANGUERA - PRÉDIO H	136	07:50
52536	JULIANA CAMILA GALVÃO DE MATOS	ANHANGUERA - PRÉDIO H	136	07:50
67876	JULIANA CAMILO RODRIGUES	ANHANGUERA - PRÉDIO H	136	07:50
54011	JULIANA CARNIO DE MELLO	ANHANGUERA - PRÉDIO H	136	07:50
62813	JULIANA CHINARELLI NOGUEIRA DE LAZARO	ANHANGUERA - PRÉDIO H	136	07:50
63392	JULIANA CILENE FERNANDES	ANHANGUERA - PRÉDIO H	136	07:50
58851	JULIANA CORAIM	ANHANGUERA - PRÉDIO H	136	07:50
74569	JULIANA CORREA	ANHANGUERA - PRÉDIO H	136	07:50
61806	JULIANA COSTA CRUZ	ANHANGUERA - PRÉDIO H	136	07:50
67971	JULIANA CRISTINA DE MATTOS SILVA	ANHANGUERA - PRÉDIO H	136	07:50
50126	JULIANA CRISTINA DE MORAES	ANHANGUERA - PRÉDIO H	136	07:50
77578	JULIANA CRISTINA DE MOURA	ANHANGUERA - PRÉDIO H	136	07:50
67154	JULIANA CRISTINA DE OLIVEIRA	ANHANGUERA - PRÉDIO H	136	07:50
72691	JULIANA CRISTINA MISSARI	ANHANGUERA - PRÉDIO H	136	07:50
58954	JULIANA CRISTINA PORTA CALDEIRA	ANHANGUERA - PRÉDIO H	136	07:50
72603	JULIANA CRISTINA SANCHES	ANHANGUERA - PRÉDIO H	136	07:50
50317	JULIANA CRISTINA SILVA VALLI	ANHANGUERA - PRÉDIO H	136	07:50
80847	JULIANA DA SILVA	ANHANGUERA - PRÉDIO H	136	07:50
64834	JULIANA DANIELE APARECIDA LOPES	ANHANGUERA - PRÉDIO H	136	07:50
71276	JULIANA DE ALMEIDA	ANHANGUERA - PRÉDIO H	136	07:50
77163	JULIANA DE ALMEIDA LEITE	ANHANGUERA - PRÉDIO H	136	07:50
65473	JULIANA DE ANDRADE GOMES	ANHANGUERA - PRÉDIO H	136	07:50
72252	JULIANA DE FATIMA LUSTOSA SOUZA	ANHANGUERA - PRÉDIO H	136	07:50
82460	JULIANA DE FATIMA POLI	ANHANGUERA - PRÉDIO H	136	07:50
59552	JULIANA DE LIMA SILVA	ANHANGUERA - PRÉDIO H	136	07:50
52093	JULIANA DE OLIVEIRA AMORIM	ANHANGUERA - PRÉDIO H	136	07:50
73857	JULIANA DE OLIVEIRA DIAS	ANHANGUERA - PRÉDIO H	136	07:50
68435	JULIANA DE OLIVEIRA GUIMARÃES DE ARAUJO	ANHANGUERA - PRÉDIO H	136	07:50
76420	JULIANA DE OLIVEIRA NOBRE	ANHANGUERA - PRÉDIO H	136	07:50
50650	JULIANA DE OLIVEIRA SILVA	ANHANGUERA - PRÉDIO H	136	07:50
73317	JULIANA DE SOUSA NEVES	ANHANGUERA - PRÉDIO H	136	07:50
54350	JULIANA DIOGO DAMACENO	ANHANGUERA - PRÉDIO H	136	07:50
80730	JULIANA DOS REIS MESQUITA	ANHANGUERA - PRÉDIO H	136	07:50
72265	JULIANA DOS SANTOS CAMILLO	ANHANGUERA - PRÉDIO H	136	07:50
68706	JULIANA DOS SANTOS FANTIN	ANHANGUERA - PRÉDIO H	136	07:50
50839	JULIANA FERNANDA LOPES	ANHANGUERA - PRÉDIO H	136	07:50
78767	JULIANA FERNANDES BOTELHO	ANHANGUERA - PRÉDIO H	136	07:50
74356	JULIANA FERNANDES DOS SANTOS	ANHANGUERA - PRÉDIO H	137	07:50
67432	JULIANA FERREIRA DOS SANTOS RODRIGUES	ANHANGUERA - PRÉDIO H	137	07:50
57176	JULIANA FLORIANO DO PRADO	ANHANGUERA - PRÉDIO H	137	07:50
82617	JULIANA FORTUNA DEGASPERI SUMAIO	ANHANGUERA - PRÉDIO H	137	07:50
80451	JULIANA FREITAS PACHECO BARBOSA	ANHANGUERA - PRÉDIO H	137	07:50
59373	JULIANA GABRIELA DA SILVA REIS	ANHANGUERA - PRÉDIO H	137	07:50
53691	JULIANA GARCIA FERNANDES	ANHANGUERA - PRÉDIO H	137	07:50
79517	JULIANA GAVAZZI	ANHANGUERA - PRÉDIO H	137	07:50
79077	JULIANA GIAMPIETRO THOMAZ	ANHANGUERA - PRÉDIO H	137	07:50
63835	JULIANA GIL DOS SANTOS	ANHANGUERA - PRÉDIO H	137	07:50
58854	JULIANA GONZALES FLORIANO	ANHANGUERA - PRÉDIO H	137	07:50
69617	JULIANA LEITE CUSTODIO	ANHANGUERA - PRÉDIO H	137	07:50
64378	JULIANA LOPES DOS SANTOS	ANHANGUERA - PRÉDIO H	137	07:50
62195	JULIANA LOPES ESPINDULA	ANHANGUERA - PRÉDIO H	137	07:50
74849	JULIANA LOPES ORLATO DOMENICALE PEDROSO	ANHANGUERA - PRÉDIO H	137	07:50
60110	JULIANA LOPES TANAKA	ANHANGUERA - PRÉDIO H	137	07:50
57374	JULIANA MANZATTO DEMASI	ANHANGUERA - PRÉDIO H	137	07:50
51305	JULIANA MARA PONTES EVARISTO	ANHANGUERA - PRÉDIO H	137	07:50
56717	JULIANA MARIA BATISTA DE LIMA	ANHANGUERA - PRÉDIO H	137	07:50
79812	JULIANA MARIA FRANCO CALZAVARA DE OLIVEIRA	ANHANGUERA - PRÉDIO H	137	07:50
59609	JULIANA MARIA GABRIEL DO AMARAL	ANHANGUERA - PRÉDIO H	137	07:50
59530	JULIANA MARINHO FARIAS	ANHANGUERA - PRÉDIO H	137	07:50
71193	JULIANA MARTINS DOS SANTOS	ANHANGUERA - PRÉDIO H	137	07:50
74043	JULIANA MATIAS DE CAMARGO	ANHANGUERA - PRÉDIO H	137	07:50
74094	JULIANA MIGUEL MESSINI	ANHANGUERA - PRÉDIO H	137	07:50
60483	JULIANA MILLENA MIRA	ANHANGUERA - PRÉDIO H	137	07:50
58938	JULIANA MONTEIRO DE LIMA	ANHANGUERA - PRÉDIO H	137	07:50
73887	JULIANA MORETO	ANHANGUERA - PRÉDIO H	137	07:50
53744	JULIANA MROCHEN RODRIGUES	ANHANGUERA - PRÉDIO H	137	07:50
59071	JULIANA NASCIMENTO BUENO	ANHANGUERA - PRÉDIO H	137	07:50
58007	JULIANA NICODEMO	ANHANGUERA - PRÉDIO H	137	07:50
70869	JULIANA NOGUEIRA RODRIGUES OLIVEIRA	ANHANGUERA - PRÉDIO H	137	07:50
71397	JULIANA OLIVEIRA AGRIPINO	ANHANGUERA - PRÉDIO H	137	07:50
71519	JULIANA OLIVEIRA BARTOLOMEU	ANHANGUERA - PRÉDIO H	137	07:50
59377	JULIANA OLIVEIRA DA SILVA	ANHANGUERA - PRÉDIO H	137	07:50
64630	JULIANA OLIVEIRA SILVA	ANHANGUERA - PRÉDIO H	137	07:50
79104	JULIANA PAES OSHIQUIRI	ANHANGUERA - PRÉDIO H	137	07:50

Página 82 de 215



DAE

Página 83 de 215

79439	JULIANA PAGANELLI MASSARINI	ANHANGUERA - PRÉDIO H	137	07:50
76498	JULIANA PATRÍCIA TOME GOMES	ANHANGUERA - PRÉDIO H	137	07:50
76070	JULIANA PEREIRA MAZALI DE OLIVEIRA RAMOS	ANHANGUERA - PRÉDIO H	137	07:50
76639	JULIANA PERIN DOS ANJOS OZOLIN	ANHANGUERA - PRÉDIO H	137	07:50
74444	JULIANA RIBEIRO VILARIO	ANHANGUERA - PRÉDIO H	137	07:50
76725	JULIANA RIOS DA CRUZ	ANHANGUERA - PRÉDIO H	137	07:50
57736	JULIANA RODRIGUES DE ASSIS	ANHANGUERA - PRÉDIO H	137	07:50
82471	JULIANA SALVADOR GRAPEIA FILIPINI	ANHANGUERA - PRÉDIO H	137	07:50
56571	JULIANA SANTOS VIEIRA SANTANA	ANHANGUERA - PRÉDIO H	137	07:50
74379	JULIANA SEVERINO FERRAZ	ANHANGUERA - PRÉDIO H	137	07:50
57366	JULIANA SILVA DE BRITO	ANHANGUERA - PRÉDIO H	137	07:50
65165	JULIANA SILVA DO CARMO	ANHANGUERA - PRÉDIO H	137	07:50
73243	JULIANA SIQUEIRA MELLO PICOLOMINI	ANHANGUERA - PRÉDIO H	137	07:50
55473	JULIANA TEODORO MOURA	ANHANGUERA - PRÉDIO H	138	07:50
74514	JULIANA TOMA	ANHANGUERA - PRÉDIO H	138	07:50
55341	JULIANA VALÉRIA DA SILVA BISPO	ANHANGUERA - PRÉDIO H	138	07:50
60539	JULIANA VIEIRA	ANHANGUERA - PRÉDIO H	138	07:50
50053	JULIANE ARGOLLO ARAUJO	ANHANGUERA - PRÉDIO H	138	07:50
73890	JULIANE CORREIA	ANHANGUERA - PRÉDIO H	138	07:50
54115	JULIANE CRISTINA DOS ANJOS THOMAZ	ANHANGUERA - PRÉDIO H	138	07:50
74248	JULIANE FERREIRA DA SILVA FONSECA	ANHANGUERA - PRÉDIO H	138	07:50
72123	JULIANE GARCIA	ANHANGUERA - PRÉDIO H	138	07:50
64652	JULIANE LIMA BAGGIO DE PAULA	ANHANGUERA - PRÉDIO H	138	07:50
60348	JULIANE MARINA GARCIA CUSTODIO	ANHANGUERA - PRÉDIO H	138	07:50
79122	JULIANI MAIARA JULIOLI DOS SANTOS	ANHANGUERA - PRÉDIO H	138	07:50
60212	JULIANO AMIRAT DOS SANTOS	ANHANGUERA - PRÉDIO H	138	07:50
77009	JULIANO DE SOUZA	ANHANGUERA - PRÉDIO H	138	07:50
80356	JULIANO DOS SANTOS DE OLIVEIRA	ANHANGUERA - PRÉDIO H	138	07:50
57554	JULIANO GONÇALVES ALEIXO	ANHANGUERA - PRÉDIO H	138	07:50
53389	JULIANO LOVATTE	ANHANGUERA - PRÉDIO H	138	07:50
80539	JULIANO MASSAJI SAKURAMOTO DE OLIVEIRA	ANHANGUERA - PRÉDIO H	138	07:50
52522	JULIANO RODRIGUES GOMES	ANHANGUERA - PRÉDIO H	138	07:50
76738	JULIANO RODRIGUES NUNES	ANHANGUERA - PRÉDIO H	138	07:50
73482	JULIANO ROSSI	ANHANGUERA - PRÉDIO H	138	07:50
69665	JULIANO SOARES BRAGA	ANHANGUERA - PRÉDIO H	138	07:50
56315	JULIANO SOARES DE OLIVEIRA	ANHANGUERA - PRÉDIO H	138	07:50
68557	JULIANO VASSÃO DE MORAES	ANHANGUERA - PRÉDIO H	138	07:50
59040	JULIANO VINICIUS FIRMINO	ANHANGUERA - PRÉDIO H	138	07:50
60715	JULIE CRISTINA TALAMONI	ANHANGUERA - PRÉDIO H	138	07:50
69368	JULIE FERRARI TIRLONE	ANHANGUERA - PRÉDIO H	138	07:50
78515	JULIETE APARECIDA PEREIRA MARTINS	ANHANGUERA - PRÉDIO H	138	07:50
72985	JÚLIO CÉSAR CARDOSO	ANHANGUERA - PRÉDIO H	138	07:50
70710	JULIO CÉSAR DOS SANTOS	ANHANGUERA - PRÉDIO H	138	07:50
74829	JULIO CESAR DOS SANTOS SILVA	ANHANGUERA - PRÉDIO H	138	07:50
68334	JULIO CESAR FIRMINO	ANHANGUERA - PRÉDIO H	138	07:50
80137	JULIO CÉSAR GANDRA DA SILVA	ANHANGUERA - PRÉDIO H	138	07:50
81488	JULIO CESAR GOMES ROVERI	ANHANGUERA - PRÉDIO H	138	07:50
53793	JULIO CESAR MACHADO	ANHANGUERA - PRÉDIO H	138	07:50
75349	JÚLIO CÉSAR MEDEIROS FLORÊNCIO	ANHANGUERA - PRÉDIO H	138	07:50
70727	JÚLIO CÉSAR PERES COBO	ANHANGUERA - PRÉDIO H	138	07:50
56742	JULIO CESAR RODRIGUES MARQUES	ANHANGUERA - PRÉDIO H	138	07:50
62418	JULIO CÉSAR RUFINO ROCHA	ANHANGUERA - PRÉDIO H	138	07:50
78032	JÚLIO CÉSAR TORESAN RODRIGUES	ANHANGUERA - PRÉDIO H	138	07:50
64035	JULIO HENRIQUE VITAL DA SILVA	ANHANGUERA - PRÉDIO H	138	07:50
72037	JULITA DE CASTRO MEIRA MENDES	ANHANGUERA - PRÉDIO H	138	07:50
70094	JULITA RAMOS MORAIS BRAGA	ANHANGUERA - PRÉDIO H	138	07:50
60841	JUNHO DOS REIS DA SILVA	ANHANGUERA - PRÉDIO H	138	07:50
72536	JUNIA DO SANTOS TOLEDO	ANHANGUERA - PRÉDIO H	138	07:50
64515	JUNILDE VIANA PEREIRA	ANHANGUERA - PRÉDIO H	138	07:50
62574	JUNIOR ALVES DE SOUZA	ANHANGUERA - PRÉDIO H	138	07:50
67966	JUNIOR ANTUNES DE SOUZA	ANHANGUERA - PRÉDIO H	138	07:50
61431	JUNIOR CLÉCIO NUNES DA SILVA	ANHANGUERA - PRÉDIO H	138	07:50
63648	JUSCÉLIA LOURENÇO	ANHANGUERA - PRÉDIO H	138	07:50
78951	JUSCELINO HENRIQUE FERREIRA	ANHANGUERA - PRÉDIO H	138	07:50
53848	JUSCILENE CARACHO BARRETO	ANHANGUERA - PRÉDIO H	138	07:50
70369	JUSSARA ALVES DE SOUZA	ANHANGUERA - PRÉDIO H	138	07:50
65214	JUSSARA APARECIDA CENSI LEMOS	ANHANGUERA - PRÉDIO H	138	07:50
71338	JUSSARA CRISTINA BORGES DE JESUS	ANHANGUERA - PRÉDIO H	138	07:50
81980	JUSSARA DE OLIVEIRA	ANHANGUERA - PRÉDIO H	138	07:50
51017	JUSSARA LEONCIO	ANHANGUERA - PRÉDIO H	138	07:50
79074	JUSSARA MARCOS MURBACH	ANHANGUERA - PRÉDIO H	138	07:50
58461	JUSSARA PEREIRA CARNEIRO DA SILVA	ANHANGUERA - PRÉDIO H	138	07:50
71347	JUSSARA VANESSA DOS SANTOS OLIVEIRA	ANHANGUERA - PRÉDIO H	138	07:50
74423	JUSTINA PARREIRA DE MOURA E MENEZES	ANHANGUERA - PRÉDIO H	138	07:50
63155	KAIIO FELIPE PIRES DE CARVALHO	ANHANGUERA - PRÉDIO H	138	07:50
70699	KAIQUE CEZAR DOMNGOS SILVA	ANHANGUERA - PRÉDIO H	138	07:50
69383	KAIQUE HENRIQUE MINA	ANHANGUERA - PRÉDIO H	138	07:50
75992	KAIQUE MOURA TEDESCO	ANHANGUERA - PRÉDIO H	138	07:50
69566	KALDRIN IZIDORO ESPASSO SILVA	ANHANGUERA - PRÉDIO H	138	07:50
56484	KALID JOSE PEREIRA MONTEIRO	ANHANGUERA - PRÉDIO H	138	07:50
77131	KALLIANE PASSOS FONTENELE	ANHANGUERA - PRÉDIO H	138	07:50
56758	KAMILA DE LUCENA SANTOS SILVA	ANHANGUERA - PRÉDIO H	138	07:50
55376	KAMILA FRANCIELLI ANTUNES	ANHANGUERA - PRÉDIO H	138	07:50
74242	KAMILA LARICE SOUZA RODRIGUES	ANHANGUERA - PRÉDIO H	138	07:50

Página 83 de 215



DAE

Página 84 de 215

50473	KAMILA MAIER BERGER	ANHANGUERA - PRÉDIO H	138	07:50
58596	KAMILA REGINA CARVALHO SILVA	ANHANGUERA - PRÉDIO H	138	07:50
79581	KAMILLA ORTEGA	ANHANGUERA - PRÉDIO H	138	07:50
56958	KAMYLLA NAYARA PINTO BARROS	ANHANGUERA - PRÉDIO H	138	07:50
77002	KANANDA SÃO PEDRO BATISTA	ANHANGUERA - PRÉDIO H	138	07:50
51353	KAREN ANDERSON	ANHANGUERA - PRÉDIO H	138	07:50
67058	KAREN CÁSSIA CARLIMBANCHI	ANHANGUERA - PRÉDIO H	140	07:50
67658	KAREN CRISTINA DAMASIO	ANHANGUERA - PRÉDIO H	140	07:50
79726	KAREN CRISTINA SILVA	ANHANGUERA - PRÉDIO H	140	07:50
78050	KAREN CUEBAS	ANHANGUERA - PRÉDIO H	140	07:50
57671	KAREN DE CÁSSIA ALMEIDA SOUZA	ANHANGUERA - PRÉDIO H	140	07:50
69870	KAREN DE OLIVEIRA JUSSIANI	ANHANGUERA - PRÉDIO H	140	07:50
50004	KAREN D'LAILLA TEIXEIRA MOREIRA	ANHANGUERA - PRÉDIO H	140	07:50
78052	KAREN FERNANDA PADILHA	ANHANGUERA - PRÉDIO H	140	07:50
60719	KAREN GOMES DA SILVA	ANHANGUERA - PRÉDIO H	140	07:50
75950	KAREN KAROLINE BELENTON	ANHANGUERA - PRÉDIO H	140	07:50
75462	KAREN LIE IDA AMOS	ANHANGUERA - PRÉDIO H	140	07:50
61506	KAREN LUANA RIBEIRO GASPAR	ANHANGUERA - PRÉDIO H	140	07:50
63352	KAREN NUBIA FERRAZ LUME	ANHANGUERA - PRÉDIO H	140	07:50
81046	KAREN PEREIRA DE SOUZA RODRIGUES	ANHANGUERA - PRÉDIO H	140	07:50
54280	KAREN REGINA RAMOS ELIAS	ANHANGUERA - PRÉDIO H	140	07:50
60070	KAREN RODRIGUES	ANHANGUERA - PRÉDIO H	140	07:50
73304	KAREN TIEMI YOKOHAMA MATSUNAGA	ANHANGUERA - PRÉDIO H	140	07:50
52963	KAREN YAGINUMA BUNIY	ANHANGUERA - PRÉDIO H	140	07:50
57717	KAREN YUMI KATAYAMA DE GOIS	ANHANGUERA - PRÉDIO H	140	07:50
81981	KARIANE CARDOSO DO AMARAL	ANHANGUERA - PRÉDIO H	140	07:50
69896	KARIM CRISTINA PIOVESAN	ANHANGUERA - PRÉDIO H	140	07:50
50495	KARIM FERNANDA DOS SANTOS LIMA	ANHANGUERA - PRÉDIO H	140	07:50
77734	KARIM FERNANDA RIBEIRO DE OLIVEIRA	ANHANGUERA - PRÉDIO H	140	07:50
65209	KARIM PARDINI ROSA DE LIMA	ANHANGUERA - PRÉDIO H	140	07:50
69876	KARIM SHIROMA	ANHANGUERA - PRÉDIO H	140	07:50
57604	KARIME CASTELANI MENDES MARTINS	ANHANGUERA - PRÉDIO H	140	07:50
81492	KARIN ANA GARSKE SCHIAVINATO	ANHANGUERA - PRÉDIO H	140	07:50
72365	KARIN BENEVENUTO GONÇALVES	ANHANGUERA - PRÉDIO H	140	07:50
81304	KARIN MARIA FERLIC	ANHANGUERA - PRÉDIO H	140	07:50
76438	KARIN RODRIGUES NETO	ANHANGUERA - PRÉDIO H	140	07:50
59637	KARINA ALMEIDA VALENTIM	ANHANGUERA - PRÉDIO H	140	07:50
60280	KARINA ANTONIO DE CALHEIROS	ANHANGUERA - PRÉDIO H	140	07:50
59375	KARINA APARECIDA DA SILVA ROCHA	ANHANGUERA - PRÉDIO H	140	07:50
54756	KARINA APARECIDA PEREIRA MUNHOZ	ANHANGUERA - PRÉDIO H	140	07:50
52831	KARINA BRAGA DE SOUSA	ANHANGUERA - PRÉDIO H	140	07:50
75152	KARINA BRAGA EDGARD	ANHANGUERA - PRÉDIO H	140	07:50
75839	KARINA COSER DA CRUZ	ANHANGUERA - PRÉDIO H	140	07:50
57195	KARINA DA SILVA	ANHANGUERA - PRÉDIO H	140	07:50
71236	KARINA DE OLIVEIRA	ANHANGUERA - PRÉDIO H	140	07:50
81260	KARINA DE OLIVEIRA ENOMOTO	ANHANGUERA - PRÉDIO H	140	07:50
54645	KARINA DE PAIVA LANDIM	ANHANGUERA - PRÉDIO H	140	07:50
70447	KARINA FONSECA ISHIMOTO	ANHANGUERA - PRÉDIO H	140	07:50
65193	KARINA FRANCIELE RODRIGUES	ANHANGUERA - PRÉDIO H	140	07:50
57854	KARINA HELENA ROSIQUE BAPTISTA	ANHANGUERA - PRÉDIO H	140	07:50
76583	KARINA KAORI MEKARO	ANHANGUERA - PRÉDIO H	140	07:50
64791	KARINA KIYOKA MURAOKA	ANHANGUERA - PRÉDIO H	140	07:50
80629	KARINA LETICIA RODRIGUES DA SILVA	ANHANGUERA - PRÉDIO H	140	07:50
69805	KARINA MACIEL CENACHI	ANHANGUERA - PRÉDIO H	140	07:50
61866	KARINA MARQUES DA SILVA	ANHANGUERA - PRÉDIO H	140	07:50
55266	KARINA MARTINS DA SILVA	ANHANGUERA - PRÉDIO H	140	07:50
82068	KARINA MARTINS TABORDA	ANHANGUERA - PRÉDIO H	140	07:50
51246	KARINA MAYUMI MURATA	ANHANGUERA - PRÉDIO H	140	07:50
53715	KARINA RIBEIRO PADOVAN	ANHANGUERA - PRÉDIO H	140	07:50
53940	KARINA RODRIGUES DOS SANTOS	ANHANGUERA - PRÉDIO H	140	07:50
52558	KARINA SANTANA ANTUNES	ANHANGUERA - PRÉDIO H	140	07:50
74872	KARINA SANTANA SOARES	ANHANGUERA - PRÉDIO H	140	07:50
52746	KARINA SANTOS OLIVEIRA	ANHANGUERA - PRÉDIO H	140	07:50
50641	KARINA UNGARO DA SILVA	ANHANGUERA - PRÉDIO H	140	07:50
82789	KARINA YAMADA	ANHANGUERA - PRÉDIO H	140	07:50
69584	KARINA ZAMBOTTI FILIPE	ANHANGUERA - PRÉDIO H	140	07:50
74988	KARINE CARVALHO ROCHA	ANHANGUERA - PRÉDIO H	140	07:50
78016	KARINE CRISTINA DOS SANTOS	ANHANGUERA - PRÉDIO H	140	07:50
60126	KARINE CURCIO FERNANDES	ANHANGUERA - PRÉDIO H	140	07:50
76295	KARINE DA SILVA PETERLINI	ANHANGUERA - PRÉDIO H	140	07:50
50694	KARINE DE MORAIS SOUZA	ANHANGUERA - PRÉDIO H	140	07:50
72254	KARINE FÉLIX DA SILVA	ANHANGUERA - PRÉDIO H	140	07:50
55654	KARINE FERREIRA	ANHANGUERA - PRÉDIO H	140	07:50
50014	KARINE IENNE	ANHANGUERA - PRÉDIO H	140	07:50
75236	KARINE SANTANA FERREIRA	ANHANGUERA - PRÉDIO H	140	07:50
73504	KARINE SILVA JANDRE	ANHANGUERA - PRÉDIO H	140	07:50
67339	KARLA FERNANDES DOMINGOS	ANHANGUERA - PRÉDIO H	140	07:50
75609	KARLA LIBERAL MARTINS	ANHANGUERA - PRÉDIO H	140	07:50
74268	KARLA VANESSA GOMES DE MELO	ANHANGUERA - PRÉDIO H	140	07:50
75597	KAROL CRISNA VASCONCELOS SILVA	ANHANGUERA - PRÉDIO H	140	07:50
54559	KAROLINA BARCARO GONÇALVES	ANHANGUERA - PRÉDIO H	140	07:50
59974	KAROLINA DARCI DE LIMA	ANHANGUERA - PRÉDIO H	140	07:50
60580	KAROLINE COTRIM SANTOS	ANHANGUERA - PRÉDIO H	140	07:50
56338	KAROLINE FERNANDA SANTANA MADRID	ANHANGUERA - PRÉDIO H	141	07:50

Página 84 de 215



DAE

Página 85 de 215

66020	KAROLINE NOVAES DE AQUINO	ANHANGUERA - PRÉDIO H	141	07:50
78185	KAROLYN MARQUES BARRETO	ANHANGUERA - PRÉDIO H	141	07:50
73869	KÁSSIA CRISTINE FERRAZ DA COSTA	ANHANGUERA - PRÉDIO H	141	07:50
76824	KÁSSIA SCALLE	ANHANGUERA - PRÉDIO H	141	07:50
79220	KATE CRISTINA PICCOLO	ANHANGUERA - PRÉDIO H	141	07:50
54022	KATE CRISTINA SOUZA DE JESUS	ANHANGUERA - PRÉDIO H	141	07:50
79085	KATE DAIANE MARTINS	ANHANGUERA - PRÉDIO H	141	07:50
79100	KATHLEEN APARECIDA GOMES DOS SANTOS	ANHANGUERA - PRÉDIO H	141	07:50
74251	KATHLEEN CRISTINA DOS SANTOS	ANHANGUERA - PRÉDIO H	141	07:50
56519	KATHLEEN MORAES XAVIER	ANHANGUERA - PRÉDIO H	141	07:50
69882	KATHLEEN NICOLE PINA	ANHANGUERA - PRÉDIO H	141	07:50
51634	KATI CRISTINA CALEGARE ALBINO	ANHANGUERA - PRÉDIO H	141	07:50
71312	KATIA APARECIDA CAPUCCI FAO	ANHANGUERA - PRÉDIO H	141	07:50
56875	KATIA APARECIDA DA SILVA	ANHANGUERA - PRÉDIO H	141	07:50
64627	KATIA APARECIDA PEREIRA MALAGUTTI	ANHANGUERA - PRÉDIO H	141	07:50
78258	KATIA CRISTINA ALEIXO SILVA	ANHANGUERA - PRÉDIO H	141	07:50
63599	KATIA CRISTINA DE OLIVEIRA	ANHANGUERA - PRÉDIO H	141	07:50
73771	KATIA CRISTINA LORENZO IAMONTI	ANHANGUERA - PRÉDIO H	141	07:50
80606	KATIA CRISTINA PEREIRA	ANHANGUERA - PRÉDIO H	141	07:50
72250	KATIA CRISTINA REZZAGHI	ANHANGUERA - PRÉDIO H	141	07:50
60202	KÁTIA DA SILVA OLIVEIRA	ANHANGUERA - PRÉDIO H	141	07:50
69642	KÁTIA DE LIMA HENRIQUES MUZETTI	ANHANGUERA - PRÉDIO H	141	07:50
77450	KÁTIA FABIANE DE OLIVEIRA BARBOSA	ANHANGUERA - PRÉDIO H	141	07:50
63747	KATIA FRANCIELLE PRADO AZEVEDO	ANHANGUERA - PRÉDIO H	141	07:50
66675	KATIA HIROMI YAMAMOTO	ANHANGUERA - PRÉDIO H	141	07:50
68778	KATIA JOSIANE LUCHE	ANHANGUERA - PRÉDIO H	141	07:50
54243	KATIA LAGANARO GOMES	ANHANGUERA - PRÉDIO H	141	07:50
82442	KATIA LUCIANA BERGAMINE DE OLIVEIRA	ANHANGUERA - PRÉDIO H	141	07:50
50724	KATIA MARIA STRAFORINI	ANHANGUERA - PRÉDIO H	141	07:50
70498	KATIA MARIA VIANNA	ANHANGUERA - PRÉDIO H	141	07:50
59158	KATIA PATRICIA FERREIRA REZENDE	ANHANGUERA - PRÉDIO H	141	07:50
67302	KÁTIA REGINA DA SILVA FURQUIM	ANHANGUERA - PRÉDIO H	141	07:50
54200	KÁTIA SAMPAIO DA SILVA	ANHANGUERA - PRÉDIO H	141	07:50
57603	KATIANE CRISTINA ARANHA RODRIGUES	ANHANGUERA - PRÉDIO H	141	07:50
82147	KATIANE DOS SANTOS	ANHANGUERA - PRÉDIO H	141	07:50
81584	KATIANE FELIPE DE MATTOS OLIVEIRA	ANHANGUERA - PRÉDIO H	141	07:50
54386	KATIERE DA COSTA PRODOSSIMO	ANHANGUERA - PRÉDIO H	141	07:50
54426	KATIUCHA FAVERO SANTOS	ANHANGUERA - PRÉDIO H	141	07:50
78204	KATLYN MARQUES BARRETO	ANHANGUERA - PRÉDIO H	141	07:50
65223	KATLYN RODRIGUES DE ALMEIDA	ANHANGUERA - PRÉDIO H	141	07:50
77996	KATYA TEOTONIO DE LIMA	ANHANGUERA - PRÉDIO H	141	07:50
63492	KATYANE DIAS ROCHA BLANTE	ANHANGUERA - PRÉDIO H	141	07:50
53834	KAUANA SIMOES DE ABREU	ANHANGUERA - PRÉDIO H	141	07:50
66252	KAUANNE SUNNAMITA RODRIGUES DO AMARAL	ANHANGUERA - PRÉDIO H	141	07:50
52169	KAUANY FRANÇA DE OLIVEIRA MASTELARO	ANHANGUERA - PRÉDIO H	141	07:50
69750	KAYAN CALEGARI DE CAMARGO	ANHANGUERA - PRÉDIO H	141	07:50
81435	KAYANE RISSATO CARVALHO RODRIGUES	ANHANGUERA - PRÉDIO H	141	07:50
74315	KAYO VINICIUS MIRANDOLA CIENI	ANHANGUERA - PRÉDIO H	141	07:50
71360	KEDMA SOARES DE SOUSA NASCIMENTO	ANHANGUERA - PRÉDIO H	141	07:50
81616	KEILA ALEXANDRA CARVALHO DA SILVA JORGE	ANHANGUERA - PRÉDIO H	141	07:50
51251	KEILA ASSIS BASSAN	ANHANGUERA - PRÉDIO H	141	07:50
72667	KEILA BATISTA DA SILVA	ANHANGUERA - PRÉDIO H	141	07:50
64782	KEILA BRITO DOS	ANHANGUERA - PRÉDIO H	141	07:50
78160	KEILA DOS SANTOS QUEIROZ	ANHANGUERA - PRÉDIO H	141	07:50
77551	KEILA MARTINES DA SILVA	ANHANGUERA - PRÉDIO H	141	07:50
77691	KEILA MORAIS MATTENHAUER	ANHANGUERA - PRÉDIO H	141	07:50
79223	KEILA TAYNÁ DA SILVA	ANHANGUERA - PRÉDIO H	141	07:50
73306	KEILA THAMIRYS HOLANDA	ANHANGUERA - PRÉDIO H	141	07:50
51371	KEITIENE PEREIRA	ANHANGUERA - PRÉDIO H	141	07:50
76026	KEITY CRISTIANE DIAS SOARES	ANHANGUERA - PRÉDIO H	141	07:50
57045	KELCIANE SOARES DE SOUSA	ANHANGUERA - PRÉDIO H	141	07:50
56595	KELEN REGINA CARVALHO BERNARDI	ANHANGUERA - PRÉDIO H	141	07:50
79082	KELEN TREVISAN FERNANDES TAKAKURA	ANHANGUERA - PRÉDIO H	141	07:50
55269	KELI CRISTINA BALIEIRO DE OLIVEIRA	ANHANGUERA - PRÉDIO H	141	07:50
77872	KELI CRISTINA DA SILVA	ANHANGUERA - PRÉDIO H	141	07:50
52529	KELI CRISTINA PRADO	ANHANGUERA - PRÉDIO H	141	07:50
59681	KELI CRISTINA SANTIAGO DA SILVA	ANHANGUERA - PRÉDIO H	141	07:50
57180	KELI MASSEINI AREVALO CORTEZ	ANHANGUERA - PRÉDIO H	141	07:50
59811	KELIN ANDREA BARCARO DE OLIVEIRA	ANHANGUERA - PRÉDIO H	141	07:50
52678	KELLI CRISTINA MARQUES	ANHANGUERA - PRÉDIO H	141	07:50
62477	KELLY ADRIANI GARCIA RODRIGUES	ANHANGUERA - PRÉDIO H	141	07:50
70638	KELLY APARECIDA RIBEIRO DA SILVA	ANHANGUERA - PRÉDIO H	141	07:50
72664	KELLY CRISTHIANE SANTOS VASCONCELOS	ANHANGUERA - PRÉDIO H	141	07:50
56076	KELLY CRISTINA ACCORSI	ANHANGUERA - PRÉDIO H	141	07:50
82456	KELLY CRISTINA ALVES	ANHANGUERA - PRÉDIO H	141	07:50
57146	KELLY CRISTINA ALVES DE ALMEIDA	ANHANGUERA - PRÉDIO H	141	07:50
68451	KELLY CRISTINA BARRETO PEIXOTO	ANHANGUERA - PRÉDIO H	143	07:50
60535	KELLY CRISTINA BONFIM DE ABREU	ANHANGUERA - PRÉDIO H	143	07:50
82077	KELLY CRISTINA DA ROSA	ANHANGUERA - PRÉDIO H	143	07:50
74792	KELLY CRISTINA DA SILVA CARVALHO	ANHANGUERA - PRÉDIO H	143	07:50
79853	KELLY CRISTINA DE OLIVEIRA XAVIER VITORIO	ANHANGUERA - PRÉDIO H	143	07:50
77652	KELLY CRISTINA DE SOUZA	ANHANGUERA - PRÉDIO H	143	07:50
81540	KELLY CRISTINA DIAS CAMPOS	ANHANGUERA - PRÉDIO H	143	07:50
76256	KELLY CRISTINA RAVAZZI PRADO	ANHANGUERA - PRÉDIO H	143	07:50

Página 85 de 215



DAE

Página 86 de 215

72655	KELLY CRISTINA VIANA TAVARES VILLELA	ANHANGUERA - PRÉDIO H	143	07:50
61570	KELLY DE OLIVEIRA MORAIS PEREIRA	ANHANGUERA - PRÉDIO H	143	07:50
76831	KELLY DIAS DE SOUZA	ANHANGUERA - PRÉDIO H	143	07:50
52752	KELLY DOS SANTOS MARTINS	ANHANGUERA - PRÉDIO H	143	07:50
63101	KELLY JULIANA TERRA	ANHANGUERA - PRÉDIO H	143	07:50
65001	KELLY KEYTY COSTA	ANHANGUERA - PRÉDIO H	143	07:50
81118	KELLY LUANA CASANOVA MESSIAS RODRIGUES	ANHANGUERA - PRÉDIO H	143	07:50
66155	KELLY MAXIMO DA SILVA	ANHANGUERA - PRÉDIO H	143	07:50
60512	KELLY REGINA DA SILVA	ANHANGUERA - PRÉDIO H	143	07:50
57802	KELLY REGINA DE SENA	ANHANGUERA - PRÉDIO H	143	07:50
77138	KELLY REGINA THOMAZ DA SILVA	ANHANGUERA - PRÉDIO H	143	07:50
56582	KELLY RENATA DE OLIVEIRA	ANHANGUERA - PRÉDIO H	143	07:50
51318	KELLY ROSIE DOS SANTOS	ANHANGUERA - PRÉDIO H	143	07:50
59438	KELSEN CRISTINA FERNANDES LATORRE	ANHANGUERA - PRÉDIO H	143	07:50
50318	KELSEN NEWTON DA SILVA DARDIS	ANHANGUERA - PRÉDIO H	143	07:50
51221	KELVIN FERNANDO CARDOSO	ANHANGUERA - PRÉDIO H	143	07:50
69167	KELVIN FERNANDO NEVES DOS SANTOS	ANHANGUERA - PRÉDIO H	143	07:50
69063	KELVIN GABRIEL MENDES	ANHANGUERA - PRÉDIO H	143	07:50
62816	KELVIN RIBEIRO SERRA	ANHANGUERA - PRÉDIO H	143	07:50
58496	KELVIN SADRAQUE DOS SANTOS	ANHANGUERA - PRÉDIO H	143	07:50
80335	KELVINSON JOSÉ RODRIGUES DA SILVA	ANHANGUERA - PRÉDIO H	143	07:50
82879	KENIA CRISTINA COSTA JULIO	ANHANGUERA - PRÉDIO H	143	07:50
74087	KENIA LUIZA SPRICIGO	ANHANGUERA - PRÉDIO H	143	07:50
75840	KENNDY WESLEY ALENCAR SILVA	ANHANGUERA - PRÉDIO H	143	07:50
72792	KENNEDY CAMPOS MODA	ANHANGUERA - PRÉDIO H	143	07:50
58508	KENNETH ESDRAS DOS SANTOS	ANHANGUERA - PRÉDIO H	143	07:50
61675	KENNIA FABIOLA MEZENCIO SOUZA	ANHANGUERA - PRÉDIO H	143	07:50
83259	KENNIFER MATHEUS ZITO SABINO	ANHANGUERA - PRÉDIO H	143	07:50
82586	KENNY CRISTINE OLIVEIRA REIS	ANHANGUERA - PRÉDIO H	143	07:50
50771	KENNY DE PAULA MACHADO	ANHANGUERA - PRÉDIO H	143	07:50
76466	KEROLAY CRISTINA DINIS DO NASCIMENTO PEREIRA	ANHANGUERA - PRÉDIO H	143	07:50
78915	KESIA GABRIELE DE ARAUJO PIPOLINI	ANHANGUERA - PRÉDIO H	143	07:50
76792	KESIA KAROLINA MOREIRA ANACLETO	ANHANGUERA - PRÉDIO H	143	07:50
62606	KETELLY CRUZ LUCHETTI	ANHANGUERA - PRÉDIO H	143	07:50
69914	KETLIN GABRIELLY DE OLIVEIRA BALEEIRO	ANHANGUERA - PRÉDIO H	143	07:50
79387	KETLIN MELO GOMES	ANHANGUERA - PRÉDIO H	143	07:50
66874	KETLYN CRISTINE VICENTE	ANHANGUERA - PRÉDIO H	143	07:50
72433	KETLYN MINGOTTI GONÇALVES	ANHANGUERA - PRÉDIO H	143	07:50
83146	KETTY UBILIQUE DE LIMA	ANHANGUERA - PRÉDIO H	143	07:50
60325	KETY RAMOS ROMERO	ANHANGUERA - PRÉDIO H	143	07:50
76459	KETY YOVANY ROJAS AVILA GEMINIANI	ANHANGUERA - PRÉDIO H	143	07:50
55982	KETYLIN CRISTINA NATALINO SANCHES	ANHANGUERA - PRÉDIO H	143	07:50
74589	KETYLIN MARCANZOLA COSTA	ANHANGUERA - PRÉDIO H	143	07:50
71054	KEVIN GALVAO DE MORAES	ANHANGUERA - PRÉDIO H	143	07:50
65049	KEVIN LUIZ RODRIGUES DE JESUS	ANHANGUERA - PRÉDIO H	143	07:50
66058	KEVIN OLIVEIRA MACHADO	ANHANGUERA - PRÉDIO H	143	07:50
82780	KEYLA SAYURI PEDREIRA CHIYO	ANHANGUERA - PRÉDIO H	143	07:50
64659	KEYLA SILVA MIRANDA BALAN	ANHANGUERA - PRÉDIO H	143	07:50
53396	KEYLLA FELICIANO DA SILVA	ANHANGUERA - PRÉDIO H	143	07:50
70039	KEZIA DE OLIVEIRA SOUZA	ANHANGUERA - PRÉDIO H	143	07:50
73246	KHALIL EZ ZUGHAYAR JUNIOR	ANHANGUERA - PRÉDIO H	143	07:50
71545	KHALINE RODRIGUES MARTINS	ANHANGUERA - PRÉDIO H	143	07:50
61697	KIMBERLY CAOVILO DE OLIVEIRA BRITO	ANHANGUERA - PRÉDIO H	143	07:50
81185	KIMBERLY PRISCILA DE OLIVEIRA LIMA	ANHANGUERA - PRÉDIO H	143	07:50
72577	KITTY KELLEY JOVENTINA VASCONCELOS MENDES BORBOREM	ANHANGUERA - PRÉDIO H	143	07:50
78725	KLEBER ALVES DOS SANTOS	ANHANGUERA - PRÉDIO H	143	07:50
75346	KLEBER AUGUSTO DE SOUZA	ANHANGUERA - PRÉDIO H	143	07:50
72728	KLEBER CAVALCANTE CAMPOS	ANHANGUERA - PRÉDIO H	143	07:50
74219	KLEBER DA COSTA MONTEIRO	ANHANGUERA - PRÉDIO H	143	07:50
73257	KLEBER FIRMINO DA SILVA	ANHANGUERA - PRÉDIO H	143	07:50
64501	KLEBER GONÇALVES OLIVEIRA	ANHANGUERA - PRÉDIO H	143	07:50
51107	KLÉBER LUÍS BENTO	ANHANGUERA - PRÉDIO H	143	07:50
73550	KLEBER PAULO VIEIRA SIMAO	ANHANGUERA - PRÉDIO H	143	07:50
76394	KLEBER PERINI	ANHANGUERA - PRÉDIO H	143	07:50
81639	KLEBER POMILIO	ANHANGUERA - PRÉDIO H	143	07:50
72417	KLEBER RODRIGO MARTINS	ANHANGUERA - PRÉDIO H	143	07:50
77354	KLEBER SANTOS CRUZ	ANHANGUERA - PRÉDIO H	143	07:50
70676	KLEBER XAVIER RODRIGUES	ANHANGUERA - PRÉDIO H	143	07:50
65881	LADISLAINE CRISTINA CRUZ	ANHANGUERA - PRÉDIO A	01	07:50
65413	LAERTE H. CHAGAS	ANHANGUERA - PRÉDIO A	01	07:50
50983	LAIANE BARBOSA	ANHANGUERA - PRÉDIO A	01	07:50
66952	LAIANE RODRIGUES PALMEIRA DA SILVA	ANHANGUERA - PRÉDIO A	01	07:50
60631	LAILANE SOUZA MOTA	ANHANGUERA - PRÉDIO A	01	07:50
76001	LAINARA LAISSA ROTOLI	ANHANGUERA - PRÉDIO A	01	07:50
69338	LAIR APARECIDA MAIA GUIMARÃES	ANHANGUERA - PRÉDIO A	01	07:50
75417	LAIRSON FRANCISCO DA SILVA	ANHANGUERA - PRÉDIO A	01	07:50
72642	LAIS ALVES DE OLIVEIRA	ANHANGUERA - PRÉDIO A	01	07:50
80822	LAIS APARECIDA CASSEMIRO LAMEU	ANHANGUERA - PRÉDIO A	01	07:50
76860	LAIS CAROLINA JOBSTRAIBIZER	ANHANGUERA - PRÉDIO A	01	07:50
63375	LAIS CRISTINA CONCEIÇÃO DE OLIVEIRA	ANHANGUERA - PRÉDIO A	01	07:50
70989	LAIS DE ANDRADE GUIMARÃES	ANHANGUERA - PRÉDIO A	01	07:50
58867	LAIS DE CASTRO SIQUEIRA	ANHANGUERA - PRÉDIO A	01	07:50
66008	LAIS DE SOUZA PEREIRA	ANHANGUERA - PRÉDIO A	01	07:50
71135	LAIS DOS SANTOS	ANHANGUERA - PRÉDIO A	01	07:50

Página 86 de 215



DAE

Página 87 de 215

76699	LAÍS GARCIA	ANHANGUERA - PRÉDIO A	01	07:50
57301	LAIS HELENA LIMA NOGUEIRA	ANHANGUERA - PRÉDIO A	01	07:50
65923	LAÍS MADALENA DE PAULA SOUZA	ANHANGUERA - PRÉDIO A	01	07:50
68742	LAIS MAIA RAIMUNDO	ANHANGUERA - PRÉDIO A	01	07:50
80112	LAIS MARTINS OLIMPIO DOS ANJOS	ANHANGUERA - PRÉDIO A	01	07:50
67097	LAIS MAYARA DE SOUZA DALTON	ANHANGUERA - PRÉDIO A	01	07:50
72199	LAÍS OLIVEIRA DE MELO	ANHANGUERA - PRÉDIO A	01	07:50
62159	LAÍS PEREIRA DA SILVA	ANHANGUERA - PRÉDIO A	01	07:50
79130	LAIS PIOVESAN DE ALMEIDA	ANHANGUERA - PRÉDIO A	01	07:50
69289	LAIS RECHE DE ARES	ANHANGUERA - PRÉDIO A	01	07:50
66218	LAIS SANTOS DE MELO	ANHANGUERA - PRÉDIO A	01	07:50
73224	LAISE NOGUEIRA BERNARDO	ANHANGUERA - PRÉDIO A	01	07:50
68310	LAISE TIBURCIO DA SILVA	ANHANGUERA - PRÉDIO A	01	07:50
76378	LAÍZ VIEIRA RODRIGUES	ANHANGUERA - PRÉDIO A	01	07:50
58030	LAIZA APARECIDA DA SILVA	ANHANGUERA - PRÉDIO A	01	07:50
61075	LAÍZA STEPHANI DA SILVA MONTEIRO	ANHANGUERA - PRÉDIO A	01	07:50
79378	LAIZE SANTOS SILVA LIMA	ANHANGUERA - PRÉDIO A	01	07:50
82520	LALESCA BEATRIZ CAVALLARO PEREIRA	ANHANGUERA - PRÉDIO A	01	07:50
57417	LAMARTINE MORAES DE SOUZA	ANHANGUERA - PRÉDIO A	01	07:50
75316	LANA LAÍS RIBEIRO SOUZA	ANHANGUERA - PRÉDIO A	01	07:50
75746	LANA NADJA ROMARIZ MACHADO DA SILVEIRA	ANHANGUERA - PRÉDIO A	01	07:50
67303	LARA EDUARDA DÁRIO	ANHANGUERA - PRÉDIO A	01	07:50
63229	LARA LORRANA DOS SANTOS VEIGA	ANHANGUERA - PRÉDIO A	01	07:50
75774	LARA MACHADO ROCHA DA SILVA	ANHANGUERA - PRÉDIO A	01	07:50
56273	LARIANA KARINA QUEIROZ	ANHANGUERA - PRÉDIO A	01	07:50
51569	LARISSA ALVES FREITAS	ANHANGUERA - PRÉDIO A	01	07:50
58409	LARISSA ANTONIA ALMEIDA MACIEL	ANHANGUERA - PRÉDIO A	01	07:50
80457	LARISSA APARECIDA DE SALLES	ANHANGUERA - PRÉDIO A	01	07:50
58518	LARISSA APARECIDA GONÇALO DO NASICMENTO	ANHANGUERA - PRÉDIO A	01	07:50
59829	LARISSA BARDI SILVA	ANHANGUERA - PRÉDIO A	02	07:50
78065	LARISSA BATISTA DA SILVA	ANHANGUERA - PRÉDIO A	02	07:50
77512	LARISSA BATISTA TERRES	ANHANGUERA - PRÉDIO A	02	07:50
75521	LARISSA BELINATI MARQUES	ANHANGUERA - PRÉDIO A	02	07:50
56642	LARISSA CANO CARDONA ORIVES	ANHANGUERA - PRÉDIO A	02	07:50
72499	LARISSA CRISTINA DE LUCENA	ANHANGUERA - PRÉDIO A	02	07:50
72893	LARISSA CRISTINA MOLINEIRO ROMERO	ANHANGUERA - PRÉDIO A	02	07:50
65164	LARISSA DA SILVA GAGLIARDI	ANHANGUERA - PRÉDIO A	02	07:50
60709	LARISSA DA SILVA LUVIZUTO	ANHANGUERA - PRÉDIO A	02	07:50
81661	LARISSA DA SILVA MELO	ANHANGUERA - PRÉDIO A	02	07:50
59827	LARISSA DA SILVA SOARES	ANHANGUERA - PRÉDIO A	02	07:50
52621	LARISSA DA SILVA VILAÇA	ANHANGUERA - PRÉDIO A	02	07:50
74156	LARISSA DANIELE INOUE	ANHANGUERA - PRÉDIO A	02	07:50
55548	LARISSA DE ABREU	ANHANGUERA - PRÉDIO A	02	07:50
54815	LARISSA DE ALMEIDA AMBROSINI	ANHANGUERA - PRÉDIO A	02	07:50
68558	LARISSA DE LIMA SOUZA	ANHANGUERA - PRÉDIO A	02	07:50
79768	LARISSA DE NOVAIS PEREIRA	ANHANGUERA - PRÉDIO A	02	07:50
70232	LARISSA DIONÍSIO TROMBINI	ANHANGUERA - PRÉDIO A	02	07:50
70897	LARISSA DOS SANTOS DE LIMA	ANHANGUERA - PRÉDIO A	02	07:50
81252	LARISSA DOS SANTOS MORAES RODRIGUES	ANHANGUERA - PRÉDIO A	02	07:50
74413	LARISSA FERNANDES DE OLIVEIRA	ANHANGUERA - PRÉDIO A	02	07:50
59924	LARISSA FRACARO DA SILVA	ANHANGUERA - PRÉDIO A	02	07:50
73805	LARISSA FRANCINE OLIVEIRA DE FARIA	ANHANGUERA - PRÉDIO A	02	07:50
53650	LARISSA GABRIELE SANTOS OLIVEIRA	ANHANGUERA - PRÉDIO A	02	07:50
68226	LARISSA GARBIM DE OLIVEIRA	ANHANGUERA - PRÉDIO A	02	07:50
65948	LARISSA GIOVANA DA SILVA SOARES	ANHANGUERA - PRÉDIO A	02	07:50
70611	LARISSA GIOVANA FERNANDES DE SOUZA	ANHANGUERA - PRÉDIO A	02	07:50
79277	LARISSA HELENA DA SILVA	ANHANGUERA - PRÉDIO A	02	07:50
73978	LARISSA ISIS DE FREITAS	ANHANGUERA - PRÉDIO A	02	07:50
53583	LARISSA KATERINE MARCON	ANHANGUERA - PRÉDIO A	02	07:50
63704	LARISSA LAYLA GONÇALVES	ANHANGUERA - PRÉDIO A	02	07:50
81761	LARISSA LIMA LUZ MENDES	ANHANGUERA - PRÉDIO A	02	07:50
72068	LARISSA LUCCHETTI MENEZES	ANHANGUERA - PRÉDIO A	02	07:50
75047	LARISSA MARTINS LOPES	ANHANGUERA - PRÉDIO A	02	07:50
71977	LARISSA NATHÁLIA SILVA DE CAMPOS	ANHANGUERA - PRÉDIO A	02	07:50
50714	LARISSA NOGUEIRA	ANHANGUERA - PRÉDIO A	02	07:50
52720	LARISSA OLIVEIRA	ANHANGUERA - PRÉDIO A	02	07:50
67284	LARISSA OLIVEIRA DE ARAUJO SILVA	ANHANGUERA - PRÉDIO A	02	07:50
80443	LARISSA PEREIRA DOS SANTOS	ANHANGUERA - PRÉDIO A	02	07:50
70458	LARISSA PEREIRA LEME TONON	ANHANGUERA - PRÉDIO A	02	07:50
71511	LARISSA ROBERTA MORAIS SILVA	ANHANGUERA - PRÉDIO A	02	07:50
61022	LARISSA ROTONDO	ANHANGUERA - PRÉDIO A	02	07:50
65734	LARISSA SANTIAGO TABOGA	ANHANGUERA - PRÉDIO A	02	07:50
82813	LARISSA SANTOS RODRIGUES	ANHANGUERA - PRÉDIO A	02	07:50
62998	LARISSA SILVESTRE VASCONCELOS	ANHANGUERA - PRÉDIO A	02	07:50
51652	LARISSA SOARES DE CAMARGO	ANHANGUERA - PRÉDIO A	03	07:50
56640	LARISSA STEPHANI DE MORAES PINTO	ANHANGUERA - PRÉDIO A	03	07:50
75923	LARISSA TORRES DE QUEIROZ	ANHANGUERA - PRÉDIO A	03	07:50
74340	LARISSA TREVIZANUTO SILVA	ANHANGUERA - PRÉDIO A	03	07:50
80047	LARISSA VALESKA SANTOS SILVA	ANHANGUERA - PRÉDIO A	03	07:50
58548	LARISSA VASCONCELOS DA SILVA	ANHANGUERA - PRÉDIO A	03	07:50
63458	LARISSA VIDAL BEZERRA	ANHANGUERA - PRÉDIO A	03	07:50
51351	LARISSA VILELA ROVERI	ANHANGUERA - PRÉDIO A	03	07:50
57582	LARYSSA ALEXANDRE DA SILVA	ANHANGUERA - PRÉDIO A	03	07:50
55918	LARYSSA BECKER	ANHANGUERA - PRÉDIO A	03	07:50

Página 87 de 215



DAE

Página 88 de 215

72400	LAUDICEIA APARECIDA BEZERRA TORRES	ANHANGUERA - PRÉDIO A	03	07:50
79341	LAUDICÉIA BATISTA BRAGIÃO DE BRITO	ANHANGUERA - PRÉDIO A	03	07:50
55140	LAUDICÉIA DAS GRAÇAS C A D DA SILVEIRA	ANHANGUERA - PRÉDIO A	03	07:50
78755	LAURA ADOLPHO PEREIRA TOMASINI PERNAMBUCO	ANHANGUERA - PRÉDIO A	03	07:50
61946	LAURA APARECIDA BRAGA CARDOSO	ANHANGUERA - PRÉDIO A	03	07:50
64237	LAURA BELLODI DIAS	ANHANGUERA - PRÉDIO A	03	07:50
77260	LAURA CASAGRANDE ALEGRE	ANHANGUERA - PRÉDIO A	03	07:50
80453	LAURA CRISTINA DE SOUZA	ANHANGUERA - PRÉDIO A	03	07:50
57555	LAURA DE ROSSI WINDLIN	ANHANGUERA - PRÉDIO A	03	07:50
76989	LAURA DE TOLEDO LEME FERREIRA	ANHANGUERA - PRÉDIO A	03	07:50
64101	LAURA GIMENES CUNHA	ANHANGUERA - PRÉDIO A	03	07:50
56064	LAURA GUEDES CAVICHON	ANHANGUERA - PRÉDIO A	03	07:50
80260	LAURA MARQUES MAROCCI CARREIRA	ANHANGUERA - PRÉDIO A	03	07:50
81007	LAURA MELO ANDRADE	ANHANGUERA - PRÉDIO A	03	07:50
61208	LAURA PIRES	ANHANGUERA - PRÉDIO A	03	07:50
80522	LAURA RODRIGUES MARQUESIN	ANHANGUERA - PRÉDIO A	03	07:50
73040	LAURA SANTOS DELBONE	ANHANGUERA - PRÉDIO A	03	07:50
64624	LAURIANE OLIVEIRA LIMA	ANHANGUERA - PRÉDIO A	03	07:50
66211	LAURICELIA DA SILVA CARVALHO	ANHANGUERA - PRÉDIO A	03	07:50
57393	LAVINIA CARDOSO DE LIMA	ANHANGUERA - PRÉDIO A	03	07:50
59835	LAVINIA FERREIRA DA SILVA	ANHANGUERA - PRÉDIO A	03	07:50
66974	LAWANE RIBEIRO DE OLIVEIRA	ANHANGUERA - PRÉDIO A	03	07:50
55615	LAYANE GONÇALVES PRATES DOMINGOS	ANHANGUERA - PRÉDIO A	03	07:50
52166	LAYANE SANTOS BARRETO MARCOLINO	ANHANGUERA - PRÉDIO A	03	07:50
67710	LAYENE DOS SANTOS OLIVEIRA	ANHANGUERA - PRÉDIO A	03	07:50
67826	LAYLA EL KHOUWAYER	ANHANGUERA - PRÉDIO A	03	07:50
71097	LAYLA SOUTO PEREIRA	ANHANGUERA - PRÉDIO A	03	07:50
82495	LAYNA BARBALHO CERQUEIRA	ANHANGUERA - PRÉDIO A	03	07:50
71970	LAYRYJONH DE FREITAS	ANHANGUERA - PRÉDIO A	03	07:50
76384	LAYS FERREIRA DE SOUZA	ANHANGUERA - PRÉDIO A	03	07:50
54850	LAYS GONÇALVES ALMEIDA	ANHANGUERA - PRÉDIO A	04	07:50
57063	LAYS SOCORRO CORDEIRO RAMOS	ANHANGUERA - PRÉDIO A	04	07:50
65305	LÉA DOS SANTOS ARGÔLO	ANHANGUERA - PRÉDIO A	04	07:50
77752	LEANDRO ALENCAR PEDROGÃO	ANHANGUERA - PRÉDIO A	04	07:50
80002	LEANDRO ALMEIDA DOS REIS	ANHANGUERA - PRÉDIO A	04	07:50
58427	LEANDRO ALVES BRUMATE	ANHANGUERA - PRÉDIO A	04	07:50
73549	LEANDRO APARECIDO SPINARDI	ANHANGUERA - PRÉDIO A	04	07:50
65384	LEANDRO BARBOSA DE SOUZA	ANHANGUERA - PRÉDIO A	04	07:50
60522	LEANDRO BATISTA SEARA	ANHANGUERA - PRÉDIO A	04	07:50
82506	LEANDRO BORGES DE MOURA	ANHANGUERA - PRÉDIO A	04	07:50
56806	LEANDRO CAMILLO CARNEIRO	ANHANGUERA - PRÉDIO A	04	07:50
81259	LEANDRO CARLOS BOHN	ANHANGUERA - PRÉDIO A	04	07:50
80982	LEANDRO CÉSAR DOS SANTOS	ANHANGUERA - PRÉDIO A	04	07:50
59492	LEANDRO CHAGAS SILVA	ANHANGUERA - PRÉDIO A	04	07:50
72853	LEANDRO CORREA RIBEIRO	ANHANGUERA - PRÉDIO A	04	07:50
59544	LEANDRO DA SILVA PENHAS PIRES OLIVEIRA	ANHANGUERA - PRÉDIO A	04	07:50
76434	LEANDRO EDUARDO ORTEGA	ANHANGUERA - PRÉDIO A	04	07:50
68356	LEANDRO FERREIRA DA SILVA	ANHANGUERA - PRÉDIO A	04	07:50
76634	LEANDRO GALAN SILVA	ANHANGUERA - PRÉDIO A	04	07:50
79279	LEANDRO HERNANDES BARBOSA	ANHANGUERA - PRÉDIO A	04	07:50
70308	LEANDRO LUIZ APONI	ANHANGUERA - PRÉDIO A	04	07:50
80117	LEANDRO LUIZ DE SOUZA	ANHANGUERA - PRÉDIO A	04	07:50
82039	LEANDRO MARCELO MILLAMONTE	ANHANGUERA - PRÉDIO A	04	07:50
54099	LEANDRO MARCIO BATISTA	ANHANGUERA - PRÉDIO A	04	07:50
66879	LEANDRO MARTINS DA SILVA	ANHANGUERA - PRÉDIO A	04	07:50
77562	LEANDRO MIGUEL RIBEIRO	ANHANGUERA - PRÉDIO A	04	07:50
75522	LEANDRO MODESTO	ANHANGUERA - PRÉDIO A	04	07:50
66628	LEANDRO MONTEIRO	ANHANGUERA - PRÉDIO A	04	07:50
76251	LEANDRO MORGADO DA SILVA	ANHANGUERA - PRÉDIO A	04	07:50
77628	LEANDRO RIBEIRO DO PRADO DILON	ANHANGUERA - PRÉDIO A	04	07:50
79613	LEANDRO SANTOS DE ALMEIDA	ANHANGUERA - PRÉDIO A	04	07:50
75782	LEANDRO SILVA CHIAVEGATO	ANHANGUERA - PRÉDIO A	04	07:50
57472	LEANDRO TAVARES DE AQUINO	ANHANGUERA - PRÉDIO A	04	07:50
69519	LEANDRO VINÍCIUS MARQUES DOS SANTOS	ANHANGUERA - PRÉDIO A	04	07:50
57563	LEDA DAIANA RODRIGUES DE OLIVEIRA	ANHANGUERA - PRÉDIO A	04	07:50
54141	LEDA GONÇALVES DUARTE	ANHANGUERA - PRÉDIO A	04	07:50
52358	LÉIA AYUSO RUIZ	ANHANGUERA - PRÉDIO A	04	07:50
82505	LÉIA DE ANDRADE TESSARINI	ANHANGUERA - PRÉDIO A	04	07:50
57838	LÉIA MARIA ROSA SOUZA	ANHANGUERA - PRÉDIO A	04	07:50
80129	LÉIA MARQUES DA SILVA	ANHANGUERA - PRÉDIO A	04	07:50
74068	LEIA SANTANA DOS SANTOS BRITO	ANHANGUERA - PRÉDIO A	04	07:50
78601	LEIDE VEIGA SOARES	ANHANGUERA - PRÉDIO A	04	07:50
64461	LEIDIANE FERREIRA DOS SANTOS	ANHANGUERA - PRÉDIO A	04	07:50
55904	LEILA DE MELLO	ANHANGUERA - PRÉDIO A	04	07:50
75360	LEILA FERREIRA BERTUNES	ANHANGUERA - PRÉDIO A	04	07:50
78689	LEILA MARIA BATISTA	ANHANGUERA - PRÉDIO A	05	07:50
64841	LEILA MASO	ANHANGUERA - PRÉDIO A	05	07:50
57408	LEILA NOVAES ARAÚJO	ANHANGUERA - PRÉDIO A	05	07:50
52424	LEILA OLIVEIRA SANTOS	ANHANGUERA - PRÉDIO A	05	07:50
68328	LEILA ROBERTA MAZIERO FIRMINO	ANHANGUERA - PRÉDIO A	05	07:50
54735	LEILA SILVA OLIVEIRA	ANHANGUERA - PRÉDIO A	05	07:50
72105	LEILANE DE ARAÚJO E SILVA	ANHANGUERA - PRÉDIO A	05	07:50
57653	LEILANE DE NAZARÉ TRINDADE DOS SANTOS	ANHANGUERA - PRÉDIO A	05	07:50
56644	LEILIANE QUEIROZ ANACLETO	ANHANGUERA - PRÉDIO A	05	07:50

Página 88 de 215



DAE

Página 89 de 215

59099	LEIRI AMERICO OSTIANO DE SOUZA	ANHANGUERA - PRÉDIO A	05	07:50
61957	LEISA CRISTINA SAGRADO DA ROCHA	ANHANGUERA - PRÉDIO A	05	07:50
75457	LÉLIA MARIA GONÇALVES MICHELAN	ANHANGUERA - PRÉDIO A	05	07:50
56699	LENIGIA DE ARAUJO FIRMINO	ANHANGUERA - PRÉDIO A	05	07:50
60071	LENON WILLY DE MORAIS	ANHANGUERA - PRÉDIO A	05	07:50
63517	LEONARDO ABRAHAO SOARES DA SILVA	ANHANGUERA - PRÉDIO A	05	07:50
74059	LEONARDO ALFIER GUT	ANHANGUERA - PRÉDIO A	05	07:50
53960	LEONARDO ALVES DE SOUSA JUNIOR	ANHANGUERA - PRÉDIO A	05	07:50
75751	LEONARDO ALVES DO NASCIMENTO	ANHANGUERA - PRÉDIO A	05	07:50
78312	LEONARDO AUGUSTO CREPALDI GONCALVES SILVA	ANHANGUERA - PRÉDIO A	05	07:50
77285	LEONARDO AUGUSTO PEREIRA DE QUEIROZ	ANHANGUERA - PRÉDIO A	05	07:50
55875	LEONARDO AUGUSTO SOUZA DUARTE	ANHANGUERA - PRÉDIO A	05	07:50
80971	LEONARDO BARBOSA DA ROCHA	ANHANGUERA - PRÉDIO A	05	07:50
81683	LEONARDO BARBOSA DE QUADROS	ANHANGUERA - PRÉDIO A	05	07:50
53599	LEONARDO BEZERRA LUCAS SILVA	ANHANGUERA - PRÉDIO A	05	07:50
71105	LEONARDO BRANDÃO PADOVANI	ANHANGUERA - PRÉDIO A	05	07:50
62809	LEONARDO BUENO MATOS	ANHANGUERA - PRÉDIO A	05	07:50
74679	LEONARDO CAIO FERREIRA	ANHANGUERA - PRÉDIO A	05	07:50
76206	LEONARDO CALEGARI BIZETTO	ANHANGUERA - PRÉDIO A	05	07:50
81465	LEONARDO CAMPOS NEVES	ANHANGUERA - PRÉDIO A	05	07:50
63549	LEONARDO CÉSAR SILVA DE PAULA	ANHANGUERA - PRÉDIO A	05	07:50
81105	LEONARDO CESARINO DE SOUZA	ANHANGUERA - PRÉDIO A	05	07:50
74930	LEONARDO DA CRUZ TAMARINDO	ANHANGUERA - PRÉDIO A	05	07:50
69420	LEONARDO DA SILVA RIOS	ANHANGUERA - PRÉDIO A	05	07:50
54043	LEONARDO DAVID ARAUJO SOUZA	ANHANGUERA - PRÉDIO A	05	07:50
60264	LEONARDO DE LIMA ROSA	ANHANGUERA - PRÉDIO A	05	07:50
50270	LEONARDO DE OLIVEIRA SANTANA	ANHANGUERA - PRÉDIO A	05	07:50
77183	LEONARDO DIAS PEDROSO	ANHANGUERA - PRÉDIO A	06	07:50
65453	LEONARDO DO NASCIMENTO ALVES	ANHANGUERA - PRÉDIO A	06	07:50
80655	LEONARDO DOS SANTOS ROCHA	ANHANGUERA - PRÉDIO A	06	07:50
55268	LEONARDO DUARTE BRAGA DE AZEVEDO SANTOS	ANHANGUERA - PRÉDIO A	06	07:50
66698	LEONARDO FAVARO	ANHANGUERA - PRÉDIO A	06	07:50
53882	LEONARDO FEITOSA	ANHANGUERA - PRÉDIO A	06	07:50
65199	LEONARDO FERNANDES DA SILVA	ANHANGUERA - PRÉDIO A	06	07:50
81812	LEONARDO FERNANDES DE SOUZA	ANHANGUERA - PRÉDIO A	06	07:50
51843	LEONARDO FRANCO BERTOLI FORTUNATO SANTOS	ANHANGUERA - PRÉDIO A	06	07:50
50911	LEONARDO FREDERICO MENARBINI FICZ	ANHANGUERA - PRÉDIO A	06	07:50
55530	LEONARDO GONÇALVES NEVES	ANHANGUERA - PRÉDIO A	06	07:50
75179	LEONARDO HENRIQUE ALVES	ANHANGUERA - PRÉDIO A	06	07:50
74867	LEONARDO HENRIQUE GONÇALVES	ANHANGUERA - PRÉDIO A	06	07:50
50535	LEONARDO HENRIQUE SILVA MENDONÇA	ANHANGUERA - PRÉDIO A	06	07:50
52224	LEONARDO JOSÉ BASTO MORÁBITO	ANHANGUERA - PRÉDIO A	06	07:50
74336	LEONARDO JOURDAN MARTINS LINDOSO	ANHANGUERA - PRÉDIO A	06	07:50
62612	LEONARDO LIMA DE QUEIROZ	ANHANGUERA - PRÉDIO A	06	07:50
55763	LEONARDO LUIS DE LIMA	ANHANGUERA - PRÉDIO A	06	07:50
70412	LEONARDO LUIZ DOS SANTOS SILVA	ANHANGUERA - PRÉDIO A	06	07:50
80171	LEONARDO MALDONADO FERREIRA	ANHANGUERA - PRÉDIO A	06	07:50
79054	LEONARDO MASSARI LOPES VERONEZI	ANHANGUERA - PRÉDIO A	06	07:50
67425	LEONARDO MATTOS CAVALHEIRO SILVA	ANHANGUERA - PRÉDIO A	06	07:50
62317	LEONARDO MODESTO DOS REIS	ANHANGUERA - PRÉDIO A	06	07:50
74360	LEONARDO MÜLLER FERREIRA	ANHANGUERA - PRÉDIO A	06	07:50
74359	LEONARDO NAPOLITANO DE OLIVEIRA	ANHANGUERA - PRÉDIO A	06	07:50
56457	LEONARDO NAVAJAS	ANHANGUERA - PRÉDIO A	06	07:50
77479	LEONARDO NOGUEIRA NERY	ANHANGUERA - PRÉDIO A	06	07:50
71332	LEONARDO PAIXAO SILVA	ANHANGUERA - PRÉDIO A	06	07:50
71496	LEONARDO PEREIRA DA CRUZ SILVA	ANHANGUERA - PRÉDIO A	06	07:50
61140	LEONARDO PEREIRA DE LIMA	ANHANGUERA - PRÉDIO A	06	07:50
62190	LEONARDO PINHEIRO SANTOS	ANHANGUERA - PRÉDIO A	06	07:50
52754	LEONARDO RAIMUNDO DA SILVA	ANHANGUERA - PRÉDIO A	06	07:50
77503	LEONARDO REIS RIZZATO	ANHANGUERA - PRÉDIO A	06	07:50
56686	LEONARDO RIBEIRO DE LIMA	ANHANGUERA - PRÉDIO A	06	07:50
68047	LEONARDO ROCHA RODRIGUES LEITE	ANHANGUERA - PRÉDIO A	06	07:50
73813	LEONARDO RODOLFO DE OLIVEIRA FARIA	ANHANGUERA - PRÉDIO A	06	07:50
76670	LEONARDO ROSSIGNOLLI MOREIRA	ANHANGUERA - PRÉDIO A	06	07:50
61894	LEONARDO SABIDO DE LIMA	ANHANGUERA - PRÉDIO A	06	07:50
67161	LEONARDO SAKIHAMA NAGATA	ANHANGUERA - PRÉDIO A	06	07:50
71381	LEONARDO SOARES DOS SANTOS	ANHANGUERA - PRÉDIO A	06	07:50
71144	LEONARDO SOARES RIBEIRO	ANHANGUERA - PRÉDIO A	06	07:50
63202	LEONARDO SOLIGO RIBEIRO DA SILVA	ANHANGUERA - PRÉDIO A	06	07:50
74196	LEONARDO VAZ CORREA DE CARVALHO	ANHANGUERA - PRÉDIO A	06	07:50
71601	LEONARDO VIANA PACHE DE FARIA	ANHANGUERA - PRÉDIO A	06	07:50
76954	LEONARDO VIEIRA	ANHANGUERA - PRÉDIO A	06	07:50
82708	LEONARDO VINÍCIUS DOMINGUES	ANHANGUERA - PRÉDIO A	07	07:50
80690	LEONARDO XAVIER NOGUEIRA	ANHANGUERA - PRÉDIO A	07	07:50
81048	LEONARDO ZORZETE	ANHANGUERA - PRÉDIO A	07	07:50
77520	LEONICE SANTOS DE SOUZA RANTIM	ANHANGUERA - PRÉDIO A	07	07:50
68323	LEONILDA PEREIRA DOS SANTOS AGOSTINHO	ANHANGUERA - PRÉDIO A	07	07:50
64691	LETICIA ALVES DE SOUZA SANTOS	ANHANGUERA - PRÉDIO A	07	07:50
59871	LETICIA ALVES DOS SANTOS	ANHANGUERA - PRÉDIO A	07	07:50
69380	LETÍCIA APARECIDA DOS ANJOS MARTINS	ANHANGUERA - PRÉDIO A	07	07:50
77104	LETÍCIA APARECIDA MEDEIROS DE ARAUJO	ANHANGUERA - PRÉDIO A	07	07:50
76048	LETICIA BRAGANCA DOS SANTOS MARCATO	ANHANGUERA - PRÉDIO A	07	07:50
82974	LETICIA BRITO COSTELLA	ANHANGUERA - PRÉDIO A	07	07:50
73013	LETÍCIA CAROLINA CÂNDIDO DA SILVA	ANHANGUERA - PRÉDIO A	07	07:50

Página 89 de 215



DAE

Página 90 de 215

58984	LETICIA CAROLINA GONZAGA	ANHANGUERA - PRÉDIO A	07	07:50
71683	LETICIA CAROLINE CARDOSO	ANHANGUERA - PRÉDIO A	07	07:50
56701	LETICIA CHIERADIA MORAES LUCHESI ROSSI	ANHANGUERA - PRÉDIO A	07	07:50
64833	LETICIA COSTA ORÇATTI DA FONSECA	ANHANGUERA - PRÉDIO A	07	07:50
67014	LETICIA CRISTINA POMILIO	ANHANGUERA - PRÉDIO A	07	07:50
50078	LETICIA DA CONCEIÇÃO SILVA	ANHANGUERA - PRÉDIO A	07	07:50
73862	LETICIA DA CRUZ DOS SANTOS	ANHANGUERA - PRÉDIO A	07	07:50
82843	LETICIA DA SILVA	ANHANGUERA - PRÉDIO A	07	07:50
77427	LETICIA DA SILVA GOMES	ANHANGUERA - PRÉDIO A	07	07:50
73638	LETICIA DAIANE RIBEIRO	ANHANGUERA - PRÉDIO A	07	07:50
78182	LETICIA DE ARRUDA VITORINO	ANHANGUERA - PRÉDIO A	07	07:50
77109	LETICIA DE CAMARGO LIMA	ANHANGUERA - PRÉDIO A	07	07:50
50758	LETICIA DECRESCI	ANHANGUERA - PRÉDIO A	07	07:50
78952	LETICIA DO NASCIMENTO	ANHANGUERA - PRÉDIO A	07	07:50
78559	LETICIA DOS SANTOS OLIVEIRA PAZ	ANHANGUERA - PRÉDIO A	07	07:50
83337	LETICIA EVARISTO DE OLIVEIRA	ANHANGUERA - PRÉDIO A	07	07:50
65114	LETICIA FERNANDA MARTINE	ANHANGUERA - PRÉDIO A	07	07:50
69060	LETICIA FERNANDES DE OLIVEIRA	ANHANGUERA - PRÉDIO A	07	07:50
52805	LETICIA FERREIRA SILVA	ANHANGUERA - PRÉDIO A	07	07:50
64283	LETICIA GABRIELE CARVALHO DA SILVA	ANHANGUERA - PRÉDIO A	07	07:50
50955	LETICIA GALVÃO FERREIRA	ANHANGUERA - PRÉDIO A	07	07:50
75359	LETICIA GODOY DE OLIVEIRA	ANHANGUERA - PRÉDIO A	07	07:50
82980	LETICIA GOMES	ANHANGUERA - PRÉDIO A	07	07:50
61424	LETICIA GONÇALVES DA COSTA	ANHANGUERA - PRÉDIO A	07	07:50
73126	LETICIA GRANELLI	ANHANGUERA - PRÉDIO A	08	07:50
52289	LETICIA GUIMARÃES DE AQUINO FONTENELES	ANHANGUERA - PRÉDIO A	08	07:50
55271	LETICIA KAORY NAKA DE MELO	ANHANGUERA - PRÉDIO A	08	07:50
64301	LETICIA LEMOS BERTO	ANHANGUERA - PRÉDIO A	08	07:50
53115	LETICIA LOPES COSTA	ANHANGUERA - PRÉDIO A	08	07:50
72214	LETICIA MARIA DE JESUS PINHEIRO SILVA	ANHANGUERA - PRÉDIO A	08	07:50
62296	LETICIA MARIA NOGUEIRA	ANHANGUERA - PRÉDIO A	08	07:50
65496	LETICIA MENDES FELPA	ANHANGUERA - PRÉDIO A	08	07:50
56270	LETICIA MIKA YOKOTOBÍ	ANHANGUERA - PRÉDIO A	08	07:50
55130	LETICIA MILENE DE CARVALHO SILVA	ANHANGUERA - PRÉDIO A	08	07:50
54896	LETICIA NARCIZO	ANHANGUERA - PRÉDIO A	08	07:50
69672	LETICIA PAULA TORRES	ANHANGUERA - PRÉDIO A	08	07:50
80932	LETICIA PEREIRA LIMA	ANHANGUERA - PRÉDIO A	08	07:50
73239	LETICIA POUZA JORGE	ANHANGUERA - PRÉDIO A	08	07:50
78413	LETICIA QUEIROZ HILÁRIO	ANHANGUERA - PRÉDIO A	08	07:50
66260	LETICIA RANGEL FERNANDES ROJO	ANHANGUERA - PRÉDIO A	08	07:50
59935	LETICIA RIBEIRO CLAUDINO	ANHANGUERA - PRÉDIO A	08	07:50
80021	LETICIA RIBEIRO COSTA DE OLIVEIRA	ANHANGUERA - PRÉDIO A	08	07:50
60282	LETICIA ROVERI ROQUE	ANHANGUERA - PRÉDIO A	08	07:50
82973	LETICIA SANTINO LOPES DE SOUZA	ANHANGUERA - PRÉDIO A	08	07:50
70140	LETICIA SANTOS	ANHANGUERA - PRÉDIO A	08	07:50
73511	LETICIA SANTOS DE ALMEIDA MANENTE	ANHANGUERA - PRÉDIO A	08	07:50
66549	LETICIA SCAPINELLI SILVA	ANHANGUERA - PRÉDIO A	08	07:50
80882	LETICIA SILVA FRANCISCO	ANHANGUERA - PRÉDIO A	08	07:50
56840	LETICIA SILVA LOURENÇON	ANHANGUERA - PRÉDIO A	08	07:50
64935	LETICIA SPINA LUCAS	ANHANGUERA - PRÉDIO A	08	07:50
78106	LETICIA STEFANE COSTA FEITOSA	ANHANGUERA - PRÉDIO A	08	07:50
71452	LETICIA TAVARES MAZZOTTI	ANHANGUERA - PRÉDIO A	08	07:50
73900	LETICIA TREVISAN CARDOSO	ANHANGUERA - PRÉDIO A	08	07:50
60346	LETICIA VENAFRE DE CARVALHO	ANHANGUERA - PRÉDIO A	08	07:50
64628	LETICIA VICTOR	ANHANGUERA - PRÉDIO A	08	07:50
56102	LETICIA VIOTTO	ANHANGUERA - PRÉDIO A	08	07:50
81636	LETICIA VITOR	ANHANGUERA - PRÉDIO A	08	07:50
56384	LETICYA MICHELIN	ANHANGUERA - PRÉDIO A	08	07:50
82725	LEVI DA SILVA RIBEIRO	ANHANGUERA - PRÉDIO A	08	07:50
56369	LEVI MARCOS CARNEIRO DA SILVA	ANHANGUERA - PRÉDIO A	08	07:50
51774	LEVI RAMOS CLEMENTE	ANHANGUERA - PRÉDIO A	08	07:50
72493	LEVI WILLIAM DONEGA	ANHANGUERA - PRÉDIO A	08	07:50
54040	LEYDIANE ALVES DO NASCIMENTO	ANHANGUERA - PRÉDIO A	08	07:50
58779	LIA FERNANDA RIGHI	ANHANGUERA - PRÉDIO A	08	07:50
65255	LIA YAMAGUCHI BIRAL	ANHANGUERA - PRÉDIO A	08	07:50
76555	LIANA UZUMAKI	ANHANGUERA - PRÉDIO A	08	07:50
65247	LIANDERSON DOS SANTOS PENHA	ANHANGUERA - PRÉDIO A	08	07:50
52817	LICEIA DE OLIVEIRA MULLER	ANHANGUERA - PRÉDIO A	08	07:50
72947	LICIANE AUGUSTO DOS SANTOS	ANHANGUERA - PRÉDIO A	08	07:50
65173	LIDIA CARNEIRO DE OLIVEIRA	ANHANGUERA - PRÉDIO A	09	07:50
69780	LÍDIA CRISTINA VIANA DE OLIVEIRA	ANHANGUERA - PRÉDIO A	09	07:50
63241	LIDIA MAKIKO HONDA REINA	ANHANGUERA - PRÉDIO A	09	07:50
78874	LIDIA MARIA CROCE	ANHANGUERA - PRÉDIO A	09	07:50
69080	LÍDIA VIVIANE ORGELIO VASCONCELOS	ANHANGUERA - PRÉDIO A	09	07:50
64141	LIDIANE APARECIDA DA SILVA	ANHANGUERA - PRÉDIO A	09	07:50
82607	LIDIANE ASSUNÇÃO DE SOUZA LIMA	ANHANGUERA - PRÉDIO A	09	07:50
72609	LIDIANE CRISTINA ORTEGA	ANHANGUERA - PRÉDIO A	09	07:50
50015	LIDIANE DE SOUSA MOREIRA	ANHANGUERA - PRÉDIO A	09	07:50
58238	LIDIANE EUGENIO	ANHANGUERA - PRÉDIO A	09	07:50
59513	LIDIANE GUERRERO DE MENEZES PEREIRA	ANHANGUERA - PRÉDIO A	09	07:50
70882	LIDIANE INGRID GUIMARÃES DA SILVA	ANHANGUERA - PRÉDIO A	09	07:50
60421	LIDIANE MEDEIROS DE ALMEIDA ALVES	ANHANGUERA - PRÉDIO A	09	07:50
82390	LIDYANNE SILVA LIMA DUQUESA	ANHANGUERA - PRÉDIO A	09	07:50
71436	LIGIA ANGÉLICA DE CASTRO	ANHANGUERA - PRÉDIO A	09	07:50

Página 90 de 215



DAE

Página 91 de 215

62223	LIGIA DA SILVA NICACIO	ANHANGUERA - PRÉDIO A	09	07:50
71248	LIGIA FORTUNATO MESTRE GERALDES	ANHANGUERA - PRÉDIO A	09	07:50
61410	LIGIA HELENA LOVATTI	ANHANGUERA - PRÉDIO A	09	07:50
71368	LIGIA MARIA MIRANDA DA SILVA	ANHANGUERA - PRÉDIO A	09	07:50
65203	LÍGIA MARTINS VIOTTO	ANHANGUERA - PRÉDIO A	09	07:50
55273	LIGIA NISHIMOTO MARTINS	ANHANGUERA - PRÉDIO A	09	07:50
67046	LÍGIA POLICARPO	ANHANGUERA - PRÉDIO A	09	07:50
51172	LIGIA RIZZI MALPAGA ROSA SILVA	ANHANGUERA - PRÉDIO A	09	07:50
63480	LILIA DE TOLEDO MARTINS	ANHANGUERA - PRÉDIO A	09	07:50
63711	LILIAN ALVES DA SILVA	ANHANGUERA - PRÉDIO A	09	07:50
57626	LILIAN ANDREOTTE	ANHANGUERA - PRÉDIO A	09	07:50
77346	LILIAN BARCARO	ANHANGUERA - PRÉDIO A	09	07:50
77233	LILIAN CASSIA BATISTA	ANHANGUERA - PRÉDIO A	09	07:50
72443	LILIAN CIRQUEIRA FERREIRA	ANHANGUERA - PRÉDIO A	09	07:50
67357	LILIAN CRISTINA VIEIRA DOS SANTOS	ANHANGUERA - PRÉDIO A	09	07:50
75586	LILIAN DA SILVA SOARES	ANHANGUERA - PRÉDIO A	09	07:50
52426	LILIAN DE OLIVEIRA CAMINO	ANHANGUERA - PRÉDIO A	09	07:50
60546	LILIAN MESSIAS DE LIMA	ANHANGUERA - PRÉDIO A	09	07:50
77682	LÍLIAN NICOTRA RAMOS	ANHANGUERA - PRÉDIO A	09	07:50
82556	LILIAN PROCHOWSKI	ANHANGUERA - PRÉDIO A	10	07:50
60970	LILIAN REGIANE DE LIMA TOMAS	ANHANGUERA - PRÉDIO A	10	07:50
50824	LILIAN ROSATO	ANHANGUERA - PRÉDIO A	10	07:50
81590	LILIANA CAETANO DE SOUZA	ANHANGUERA - PRÉDIO A	10	07:50
79776	LILIANA CRISTINA DA SILVA	ANHANGUERA - PRÉDIO A	10	07:50
54695	LILIANE APARECIDA VIEIRA DE SOUZA	ANHANGUERA - PRÉDIO A	10	07:50
72589	LILIANE BUENO PEREIRA	ANHANGUERA - PRÉDIO A	10	07:50
78758	LILIANE CRISTINA BORGES	ANHANGUERA - PRÉDIO A	10	07:50
72600	LILIANE DA SILVA FONSECA	ANHANGUERA - PRÉDIO A	10	07:50
50982	LILIANE DÉBORA DA SILVA BRANDÃO	ANHANGUERA - PRÉDIO A	10	07:50
54543	LILIANE JOSEFINA DE MORAES	ANHANGUERA - PRÉDIO A	10	07:50
82770	LILIANE KELI CÓRDOBA COSTA	ANHANGUERA - PRÉDIO A	10	07:50
55677	LILIANE MEDEIROS MAGALHAES DE MELO	ANHANGUERA - PRÉDIO A	10	07:50
60106	LILIANE NATAL PEDROSO	ANHANGUERA - PRÉDIO A	10	07:50
59055	LILIANE RAMOS	ANHANGUERA - PRÉDIO A	10	07:50
71246	LILLIAN GOMES DE ALMEIDA	ANHANGUERA - PRÉDIO A	10	07:50
58161	LINA ALVES DOS SANTOS	ANHANGUERA - PRÉDIO A	10	07:50
53496	LINCOLN BARBOSA DE SOUZA	ANHANGUERA - PRÉDIO A	10	07:50
68270	LINCOLN NOBUTAKA SHIMABUKURO	ANHANGUERA - PRÉDIO A	10	07:50
78086	LINDALVA DOS ANJOS LEITE	ANHANGUERA - PRÉDIO A	10	07:50
82682	LINDINALVA MARCELINO RIOS	ANHANGUERA - PRÉDIO A	10	07:50
79297	LINDINALVO ABÍLIO RAMOS	ANHANGUERA - PRÉDIO A	10	07:50
51317	LION URIAS	ANHANGUERA - PRÉDIO A	10	07:50
58519	LIRIA DE FATIMA BRASIL RIBEIRO	ANHANGUERA - PRÉDIO A	10	07:50
67906	LISANDRA DA SILVA PUPO	ANHANGUERA - PRÉDIO A	10	07:50
76968	LISANDRA ROBERTA ALVES DE SOUZA	ANHANGUERA - PRÉDIO A	10	07:50
77774	LISIANE ROCHA AZEVEDO DE CARVALHO	ANHANGUERA - PRÉDIO A	10	07:50
64999	LÍVIA ARANTES ACHETE	ANHANGUERA - PRÉDIO A	10	07:50
52504	LIVIA AYARA RIBEIRO ALVES	ANHANGUERA - PRÉDIO A	10	07:50
50734	LIVIA BARIZON CALORE	ANHANGUERA - PRÉDIO A	10	07:50
72399	LIVIA BEATRIZ DE OLIVEIRA MATOS	ANHANGUERA - PRÉDIO A	10	07:50
66862	LIVIA CRISTINA GAMBINI BALDINI	ANHANGUERA - PRÉDIO A	10	07:50
57808	LIVIA FERNANDA DA SILVA	ANHANGUERA - PRÉDIO A	10	07:50
56930	LÍVIA HELENA FONTEBASSO GUILHEN	ANHANGUERA - PRÉDIO A	10	07:50
80554	LÍVIA KATIA DOS SANTOS LIMA	ANHANGUERA - PRÉDIO A	10	07:50
62268	LIVIA MACHADO	ANHANGUERA - PRÉDIO A	10	07:50
52937	LÍVIA MARIA DE MAINA	ANHANGUERA - PRÉDIO A	10	07:50
82774	LÍVIA MARIA DE MORAES MAZZA	ANHANGUERA - PRÉDIO A	10	07:50
79131	LÍVIA TERRA DO COUTO	ANHANGUERA - PRÉDIO A	10	07:50
53491	LIZ HELEN PEREIRA DE LIMA	ANHANGUERA - PRÉDIO A	10	07:50
78132	LIZANGELA MARINA DE PAULA ALMEIDA	ANHANGUERA - PRÉDIO A	10	07:50
77441	LIZIANE REZENDE MARCOLINO	ANHANGUERA - PRÉDIO A	10	07:50
82968	LIZZIE MARA COELHO PRADO	ANHANGUERA - PRÉDIO A	10	07:50
69923	LL INFORMACOES CADASTRAS LTDA- ME	ANHANGUERA - PRÉDIO A	14	07:50
69227	LOANA DA SILVA ALVES	ANHANGUERA - PRÉDIO A	14	07:50
53847	LOHANA BOAVENTURA DOMINGOS	ANHANGUERA - PRÉDIO A	14	07:50
80999	LORAIN ESPERANÇA DO AMARAL	ANHANGUERA - PRÉDIO A	14	07:50
79301	LOREINNE MIRANDA DOS SANTOS	ANHANGUERA - PRÉDIO A	14	07:50
76740	LOREMÍ RODRIGUES MARTINI	ANHANGUERA - PRÉDIO A	14	07:50
71333	LORENA CARAMIGO AMADI FANTINATI	ANHANGUERA - PRÉDIO A	14	07:50
53823	LORENA JACYNTHO FARIAS	ANHANGUERA - PRÉDIO A	14	07:50
81036	LORENA MORAES PEREIRA	ANHANGUERA - PRÉDIO A	14	07:50
62863	LORENZO ALVES COLAGRANDE	ANHANGUERA - PRÉDIO A	14	07:50
77784	LORIANA MEDEIROS MELO	ANHANGUERA - PRÉDIO A	14	07:50
59731	LORIANE PIRES DE LIMA	ANHANGUERA - PRÉDIO A	14	07:50
70059	LORRAINE GOMES SODRÉ	ANHANGUERA - PRÉDIO A	14	07:50
63047	LORRAN HENRIQUE DE LAIA	ANHANGUERA - PRÉDIO A	14	07:50
67418	LORRANE NASCIMENTO DOS SANTOS	ANHANGUERA - PRÉDIO A	14	07:50
81527	LORYELSIE SIQUEIRA	ANHANGUERA - PRÉDIO A	14	07:50
68258	LOUISE SOUZA CARVALHO	ANHANGUERA - PRÉDIO A	14	07:50
74217	LUAN BETIOL FERREIRA	ANHANGUERA - PRÉDIO A	14	07:50
74035	LUAN DA SILVA ARGOLO	ANHANGUERA - PRÉDIO A	14	07:50
59298	LUAN DOMINGOS DE OLIVEIRA	ANHANGUERA - PRÉDIO A	14	07:50
65445	LUAN DOS SANTOS	ANHANGUERA - PRÉDIO A	14	07:50
71323	LUAN FELIPE DE SORDI	ANHANGUERA - PRÉDIO A	14	07:50

Página 91 de 215



DAE

Página 92 de 215

51063	LUAN FERNANDES DE OLIVEIRA	ANHANGUERA - PRÉDIO A	14	07:50
73109	LUAN FERNANDO SPINUCCI	ANHANGUERA - PRÉDIO A	14	07:50
67619	LUAN FERREIRA DE SIQUEIRA	ANHANGUERA - PRÉDIO A	14	07:50
60030	LUAN FOM FURLAN	ANHANGUERA - PRÉDIO A	14	07:50
56357	LUAN GABRIEL MAZALI SILVA	ANHANGUERA - PRÉDIO A	14	07:50
82267	LUAN HENRIQUE DE PAULA BERNARDO	ANHANGUERA - PRÉDIO A	14	07:50
56909	LUAN HENRIQUE LELES DO VALLE	ANHANGUERA - PRÉDIO A	14	07:50
76855	LUAN JUNIO NEVES DIAS	ANHANGUERA - PRÉDIO A	14	07:50
61154	LUAN MARCOS DA SILVA	ANHANGUERA - PRÉDIO A	14	07:50
83226	LUAN PACANARO	ANHANGUERA - PRÉDIO A	14	07:50
61611	LUAN ROVERI DOS SANTOS	ANHANGUERA - PRÉDIO A	14	07:50
52435	LUAN SCHIFFNER FREDERICO PESSOA	ANHANGUERA - PRÉDIO A	14	07:50
63582	LUAN VÍTOR APARECIDO DIAS OLIVEIRA	ANHANGUERA - PRÉDIO A	14	07:50
82223	LUANA ANTUNES LIMA	ANHANGUERA - PRÉDIO A	14	07:50
50428	LUANA APARECIDA PINHEIRO	ANHANGUERA - PRÉDIO A	14	07:50
77977	LUANA APARECIDA RODRIGUES FERREIRA	ANHANGUERA - PRÉDIO A	14	07:50
79422	LUANA AYUMI TAKETOMI	ANHANGUERA - PRÉDIO A	14	07:50
68933	LUANA CAMARGO	ANHANGUERA - PRÉDIO A	14	07:50
80505	LUANA CÂNDIDO INÁCIO DA SILVA	ANHANGUERA - PRÉDIO A	14	07:50
59141	LUANA CARVALHO CAMARGO	ANHANGUERA - PRÉDIO A	14	07:50
68535	LUANA CRISTINA ALVES SOARES	ANHANGUERA - PRÉDIO A	14	07:50
52351	LUANA CRISTINA DA SILVA	ANHANGUERA - PRÉDIO A	14	07:50
57892	LUANA CRISTINA VILELA DE OLIVEIRA DOTTA	ANHANGUERA - PRÉDIO A	14	07:50
77487	LUANA DA COSTA MONTEIRO VERAS	ANHANGUERA - PRÉDIO A	14	07:50
50570	LUANA DE ANDRADE FARCOCCCHIO	ANHANGUERA - PRÉDIO A	14	07:50
66179	LUANA DE JESUS SILVERIO	ANHANGUERA - PRÉDIO A	14	07:50
81633	LUANA DE OLIVEIRA SANTOS LIMA	ANHANGUERA - PRÉDIO A	14	07:50
72795	LUANA DOS SANTOS OLIVEIRA	ANHANGUERA - PRÉDIO A	14	07:50
63199	LUANA FERREIRA DA SILVA	ANHANGUERA - PRÉDIO A	14	07:50
71629	LUANA FRANCISCA DE SOUZA	ANHANGUERA - PRÉDIO A	14	07:50
64722	LUANA FREIRE BARBOSA	ANHANGUERA - PRÉDIO A	14	07:50
62246	LUANA GOMES DAURICIO	ANHANGUERA - PRÉDIO A	14	07:50
74685	LUANA JUNIOR DA SILVA RABELO	ANHANGUERA - PRÉDIO A	14	07:50
55767	LUANA KELLY SANTOS SILVERIO	ANHANGUERA - PRÉDIO A	14	07:50
82919	LUANA LURI IMAHATA	ANHANGUERA - PRÉDIO A	14	07:50
57961	LUANA MARIA DOS SANTOS CARDOSO	ANHANGUERA - PRÉDIO A	14	07:50
70757	LUANA MASCARENHAS DA SILVA	ANHANGUERA - PRÉDIO A	14	07:50
50389	LUANA MELO DINIZ	ANHANGUERA - PRÉDIO A	14	07:50
62655	LUANA MENDES DOS SANTOS	ANHANGUERA - PRÉDIO A	14	07:50
78115	LUANA MENDITE DE SOUSA	ANHANGUERA - PRÉDIO A	14	07:50
57899	LUANA MONTOVANI BARBOZA	ANHANGUERA - PRÉDIO A	14	07:50
65711	LUANA OSTI DE CAMARGO	ANHANGUERA - PRÉDIO A	14	07:50
70204	LUANA PAULA DEL GELMO	ANHANGUERA - PRÉDIO A	15	07:50
66458	LUANA REGINA SAVY DE OLIVEIRA	ANHANGUERA - PRÉDIO A	15	07:50
77492	LUANA SAGI ORSATTI CARDOSO	ANHANGUERA - PRÉDIO A	15	07:50
64256	LUANA SANTOS DA SILVA	ANHANGUERA - PRÉDIO A	15	07:50
80804	LUANA SIGNORELLI FARIA DA COSTA	ANHANGUERA - PRÉDIO A	15	07:50
70978	LUANA SOUZA DA SILVA	ANHANGUERA - PRÉDIO A	15	07:50
55242	LUANA THEREZA MANZINI	ANHANGUERA - PRÉDIO A	15	07:50
79388	LUANA TINOCO FERREIRA	ANHANGUERA - PRÉDIO A	15	07:50
66715	LUANA ZACHARIAS DOS SANTOS	ANHANGUERA - PRÉDIO A	15	07:50
67178	LUANA KEIKO IWAMI SOARES	ANHANGUERA - PRÉDIO A	15	07:50
50255	LUANE LIMA BARBOSA	ANHANGUERA - PRÉDIO A	15	07:50
80043	LUARA CUNHA DE ARAUJO	ANHANGUERA - PRÉDIO A	15	07:50
80806	LUARA MARCELA BERTUCI	ANHANGUERA - PRÉDIO A	15	07:50
82550	LUCAS ALBERTO DE ARAUJO	ANHANGUERA - PRÉDIO A	15	07:50
79498	LUCAS ALVES DOS SANTOS	ANHANGUERA - PRÉDIO A	15	07:50
59428	LUCAS ALVES RIZZARDI	ANHANGUERA - PRÉDIO A	15	07:50
63221	LUCAS ALVES SANTA ROSA	ANHANGUERA - PRÉDIO A	15	07:50
51719	LUCAS ANDERSON DOS SANTOS	ANHANGUERA - PRÉDIO A	15	07:50
76561	LUCAS ARCOVERDE DA SILVA	ANHANGUERA - PRÉDIO A	15	07:50
68540	LUCAS ARNALDO INOCENCIO	ANHANGUERA - PRÉDIO A	15	07:50
75208	LUCAS ARROYO DE ALMEIDA	ANHANGUERA - PRÉDIO A	15	07:50
66161	LUCAS BALDIM	ANHANGUERA - PRÉDIO A	15	07:50
55946	LUCAS BARBOSA	ANHANGUERA - PRÉDIO A	15	07:50
77166	LUCAS BATISTA DA SILVA	ANHANGUERA - PRÉDIO A	15	07:50
50022	LUCAS BERNARDES BUENO	ANHANGUERA - PRÉDIO A	15	07:50
53968	LUCAS BRAGA DO CARMO	ANHANGUERA - PRÉDIO A	15	07:50
69039	LUCAS BRAINE TEIXEIRA	ANHANGUERA - PRÉDIO A	15	07:50
69009	LUCAS CACCOZZI OLIVEIRA	ANHANGUERA - PRÉDIO A	15	07:50
78605	LUCAS CAMARGO DO AMARAL	ANHANGUERA - PRÉDIO A	15	07:50
78447	LUCAS CANELLA BENVENISTE	ANHANGUERA - PRÉDIO A	15	07:50
64883	LUCAS CAPITO DE SOUZA	ANHANGUERA - PRÉDIO A	15	07:50
57642	LUCAS CARDOSO DE LIMA	ANHANGUERA - PRÉDIO A	15	07:50
65385	LUCAS CARRA	ANHANGUERA - PRÉDIO A	15	07:50
68182	LUCAS CARVALHO DA ROCHA	ANHANGUERA - PRÉDIO A	15	07:50
66984	LUCAS CARVALHO DA SILVA	ANHANGUERA - PRÉDIO A	15	07:50
73705	LUCAS CASOTI GIRARDO	ANHANGUERA - PRÉDIO A	15	07:50
71748	LUCAS CASTELLI SILVA	ANHANGUERA - PRÉDIO A	15	07:50
54546	LUCAS CAZARINI FERNOCHIO	ANHANGUERA - PRÉDIO A	15	07:50
51768	LUCAS CRISTIANO DE OLIVEIRA CYRILLO	ANHANGUERA - PRÉDIO A	15	07:50
61177	LUCAS DA COSTA VIEIRA	ANHANGUERA - PRÉDIO A	15	07:50
51382	LUCAS DA SILVA	ANHANGUERA - PRÉDIO A	15	07:50
64596	LUCAS DA SILVA ALMEIDA	ANHANGUERA - PRÉDIO A	15	07:50

Página 92 de 215



DAE

Página 93 de 215

68633	LUCAS DA SILVA ALMEIDA	ANHANGUERA - PRÉDIO A	15	07:50
73498	LUCAS DA SILVA CERQUEIRA MUSSATTI	ANHANGUERA - PRÉDIO A	15	07:50
72295	LUCAS DA SILVA MARTINS	ANHANGUERA - PRÉDIO A	15	07:50
59280	LUCAS DATILIO CARDERELLI	ANHANGUERA - PRÉDIO A	15	07:50
70646	LUCAS DE JESUS SUMIYA	ANHANGUERA - PRÉDIO A	15	07:50
82541	LUCAS DE MORAES KERBER	ANHANGUERA - PRÉDIO A	15	07:50
83011	LUCAS DE OLIVEIRA AZEVEDO	ANHANGUERA - PRÉDIO A	15	07:50
73750	LUCAS DE OLIVEIRA CAMPOS	ANHANGUERA - PRÉDIO A	15	07:50
51441	LUCAS DE OLIVEIRA SILVA	ANHANGUERA - PRÉDIO A	15	07:50
67189	LUCAS DE SANTANA SANTOS	ANHANGUERA - PRÉDIO A	15	07:50
80825	LUCAS DE SOUZA SILVA	ANHANGUERA - PRÉDIO A	15	07:50
75421	LUCAS DIAMANTINO DE ARAÚJO	ANHANGUERA - PRÉDIO A	15	07:50
72894	LUCAS EDUARDO RODRIGUES DE SOUSA	ANHANGUERA - PRÉDIO A	15	07:50
78268	LUCAS EDUARDO VON ZUBEN DIAS	ANHANGUERA - PRÉDIO A	15	07:50
81501	LUCAS FACIN SANTOS	ANHANGUERA - PRÉDIO A	15	07:50
82388	LUCAS FERNANDES DOS ANJOS	ANHANGUERA - PRÉDIO A	15	07:50
62787	LUCAS FERNANDES MONTEIRO	ANHANGUERA - PRÉDIO A	15	07:50
55976	LUCAS FERNANDO LOPES GUERRA	ANHANGUERA - PRÉDIO A	15	07:50
52029	LUCAS FERREIRA ALVES	ANHANGUERA - PRÉDIO A	15	07:50
71481	LUCAS FERREIRA FERNANDES	ANHANGUERA - PRÉDIO A	15	07:50
79479	LUCAS FERRO	ANHANGUERA - PRÉDIO A	15	07:50
71085	LUCAS FIGUEIREDO	ANHANGUERA - PRÉDIO A	15	07:50
78685	LUCAS FILIPE CALHIARANA	ANHANGUERA - PRÉDIO A	16	07:50
55482	LUCAS FLAUSINO DE MELO	ANHANGUERA - PRÉDIO A	16	07:50
83093	LUCAS FRANCISCO PINHEIRO	ANHANGUERA - PRÉDIO A	16	07:50
76336	LUCAS FURATORI MARANZATO	ANHANGUERA - PRÉDIO A	16	07:50
55960	LUCAS GABRIEL DOS SANTOS PEDROSO	ANHANGUERA - PRÉDIO A	16	07:50
67712	LUCAS GIACOMASSI	ANHANGUERA - PRÉDIO A	16	07:50
79324	LUCAS GIOVANE FIORENTINI BARBOSA LEAL	ANHANGUERA - PRÉDIO A	16	07:50
80264	LUCAS GODOY DE SOUSA	ANHANGUERA - PRÉDIO A	16	07:50
79725	LUCAS GOMES DA SILVA	ANHANGUERA - PRÉDIO A	16	07:50
69296	LUCAS GOMES DO MONTE DITANO	ANHANGUERA - PRÉDIO A	16	07:50
82341	LUCAS HENRIQUE BATISTA MATTOS	ANHANGUERA - PRÉDIO A	16	07:50
60083	LUCAS HENRIQUE DE CARVALHO	ANHANGUERA - PRÉDIO A	16	07:50
70629	LUCAS HENRIQUE LOPES	ANHANGUERA - PRÉDIO A	16	07:50
58737	LUCAS HENRIQUE MORETTI DA SILVA	ANHANGUERA - PRÉDIO A	16	07:50
80851	LUCAS HENRIQUE RODRIGUES SILVA	ANHANGUERA - PRÉDIO A	16	07:50
80889	LUCAS IANNAÇONE DE SOUZA	ANHANGUERA - PRÉDIO A	16	07:50
70639	LUCAS JOSÉ PITANTE	ANHANGUERA - PRÉDIO A	16	07:50
73228	LUCAS KAZUYUKI SUZUKI LUSTOSA	ANHANGUERA - PRÉDIO A	16	07:50
73835	LUCAS KUHL DE OLIVEIRA	ANHANGUERA - PRÉDIO A	16	07:50
68707	LUCAS LEAL GAVINO	ANHANGUERA - PRÉDIO A	16	07:50
77850	LUCAS MALEVICHI ZANCHIN	ANHANGUERA - PRÉDIO A	16	07:50
81163	LUCAS MANIEZO	ANHANGUERA - PRÉDIO A	16	07:50
50359	LUCAS MASTRANGELO DE SOUZA	ANHANGUERA - PRÉDIO A	16	07:50
54015	LUCAS MATEUS VERÇOSA VIEIRA	ANHANGUERA - PRÉDIO A	16	07:50
51705	LUCAS MATHEUS MACIEIRA DA SILVA	ANHANGUERA - PRÉDIO A	16	07:50
54927	LUCAS MATHEUS SILVA DE ARAUJO	ANHANGUERA - PRÉDIO A	16	07:50
64105	LUCAS MATOS RIBEIRO	ANHANGUERA - PRÉDIO A	16	07:50
66949	LUCAS MATTOS SANTOS	ANHANGUERA - PRÉDIO A	16	07:50
61408	LUCAS MAURICIO RODRIGUES DA SILVA	ANHANGUERA - PRÉDIO A	16	07:50
69494	LUCAS MELLO CIPOLLA	ANHANGUERA - PRÉDIO A	16	07:50
59654	LUCAS MENEGHETTI MAURO	ANHANGUERA - PRÉDIO A	16	07:50
54277	LUCAS MOURA MIRANDA	ANHANGUERA - PRÉDIO A	16	07:50
61855	LUCAS NAVES VISSOCI	ANHANGUERA - PRÉDIO A	16	07:50
82355	LUCAS NUNES DE SOUZA	ANHANGUERA - PRÉDIO A	16	07:50
78956	LUCAS OLIVEIRA REDER BARBOSA	ANHANGUERA - PRÉDIO A	16	07:50
72033	LUCAS PADOVAN	ANHANGUERA - PRÉDIO A	16	07:50
65129	LUCAS PAULINO RODRIGUES	ANHANGUERA - PRÉDIO A	16	07:50
66038	LUCAS PAULO SILVA DE MENEZES	ANHANGUERA - PRÉDIO A	16	07:50
82217	LUCAS PECLY SILVEIRA	ANHANGUERA - PRÉDIO A	16	07:50
59751	LUCAS PEDRO BERNARDO SILVA PALHARINI	ANHANGUERA - PRÉDIO A	16	07:50
50607	LUCAS PEDROSO SEMOLINI	ANHANGUERA - PRÉDIO A	16	07:50
59568	LUCAS PEREIRA MELIN DE BRITO	ANHANGUERA - PRÉDIO A	16	07:50
66566	LUCAS PEREIRA SANTOS	ANHANGUERA - PRÉDIO A	16	07:50
74571	LUCAS PESCADOR FERREIRA	ANHANGUERA - PRÉDIO A	16	07:50
64367	LUCAS QUESADA SANTOS	ANHANGUERA - PRÉDIO A	16	07:50
58316	LUCAS QUINTINO DA SILVA	ANHANGUERA - PRÉDIO A	16	07:50
81547	LUCAS RAFAEL MEDEIROS	ANHANGUERA - PRÉDIO A	16	07:50
76149	LUCAS RAMALHO SANTOS	ANHANGUERA - PRÉDIO A	16	07:50
69999	LUCAS RENA FELIZ MIRANDA	ANHANGUERA - PRÉDIO A	16	07:50
82250	LUCAS RIBEIRO DOS SANTOS TIMÓTEO	ANHANGUERA - PRÉDIO A	16	07:50
83287	LUCAS ROCHA DOS SANTOS	ANHANGUERA - PRÉDIO A	16	07:50
52291	LUCAS RODOLFO DO NASCIMENTO	ANHANGUERA - PRÉDIO A	16	07:50
73637	LUCAS RODRIGUES DOS SANTOS	ANHANGUERA - PRÉDIO A	16	07:50
77172	LUCAS ROMEIRA	ANHANGUERA - PRÉDIO A	16	07:50
81617	LUCAS SALVADOR NOTARO	ANHANGUERA - PRÉDIO A	16	07:50
72884	LUCAS SANTANA VAZ GUIMARÃES	ANHANGUERA - PRÉDIO A	16	07:50
68899	LUCAS SANTOS AMORIM	ANHANGUERA - PRÉDIO A	16	07:50
76483	LUCAS SANTOS CANUTO	ANHANGUERA - PRÉDIO A	16	07:50
71477	LUCAS SANTOS DE FREITAS	ANHANGUERA - PRÉDIO A	16	07:50
64619	LUCAS SOARES DE FREITAS	ANHANGUERA - PRÉDIO A	16	07:50
52004	LUCAS SOARES FIGUEIREDO	ANHANGUERA - PRÉDIO A	16	07:50
67167	LUCAS SOARES PINA	ANHANGUERA - PRÉDIO A	16	07:50

Página 93 de 215



DAE

Página 94 de 215

69011	LUCAS TAMBERLINI	ANHANGUERA - PRÉDIO A	16	07:50
68750	LUCAS TEODORO DINO	ANHANGUERA - PRÉDIO A	16	07:50
53872	LUCAS VINICIUS DA SILVA RIVA	ANHANGUERA - PRÉDIO A	17	07:50
79639	LUCAS VINICIUS DE OLIVEIRA	ANHANGUERA - PRÉDIO A	17	07:50
66932	LUCAS VINICIUS DE SOUZA	ANHANGUERA - PRÉDIO A	17	07:50
50381	LUCAS VINICIUS DIONISIO	ANHANGUERA - PRÉDIO A	17	07:50
66773	LUCAS VIOTTO MANGANOTTI	ANHANGUERA - PRÉDIO A	17	07:50
66268	LUCAS VOLPI	ANHANGUERA - PRÉDIO A	17	07:50
73060	LUCAS WANDERSON DOS SANTOS FARIA	ANHANGUERA - PRÉDIO A	17	07:50
77877	LUCAS WILLIAM LOPES SILVEIRA	ANHANGUERA - PRÉDIO A	17	07:50
64580	LUCAS WILLIAM MARCHESINI	ANHANGUERA - PRÉDIO A	17	07:50
69572	LUCAS YURI FERRAZ	ANHANGUERA - PRÉDIO A	17	07:50
67084	LUCAS ZANARDO MILANEZ	ANHANGUERA - PRÉDIO A	17	07:50
65296	LUCAS ZANIQUELI CARLOS	ANHANGUERA - PRÉDIO A	17	07:50
73392	LUCAS ZAROS GALANA	ANHANGUERA - PRÉDIO A	17	07:50
69836	LUCAS BOLANHO DUARTE DE JESUS	ANHANGUERA - PRÉDIO A	17	07:50
75244	LUCELIA RIBEIRO RIBAS PONTES	ANHANGUERA - PRÉDIO A	17	07:50
66465	LUCENO MARCOS DE AGUIAR FERREIRA	ANHANGUERA - PRÉDIO A	17	07:50
71486	LUCI APARECIDA ABREU PIMENTEL	ANHANGUERA - PRÉDIO A	17	07:50
58302	LUCI DE PAIVA	ANHANGUERA - PRÉDIO A	17	07:50
70410	LUCI PEREIRA DA SILVA	ANHANGUERA - PRÉDIO A	17	07:50
66225	LUCI RODRIGUES DA SILVA CRUZ	ANHANGUERA - PRÉDIO A	17	07:50
80671	LUCI TEREZINHA ZONARO	ANHANGUERA - PRÉDIO A	17	07:50
69168	LUCIA COSTA SIMONATO	ANHANGUERA - PRÉDIO A	17	07:50
63064	LÚCIA DE SÁ ALVES DE ARAÚJO	ANHANGUERA - PRÉDIO A	17	07:50
62650	LUCIA SILVA DE ALMEIDA	ANHANGUERA - PRÉDIO A	17	07:50
62624	LUCIANA ALMEIDA BUENO	ANHANGUERA - PRÉDIO A	17	07:50
56254	LUCIANA ALMEIDA SILVA	ANHANGUERA - PRÉDIO A	17	07:50
62404	LUCIANA ALVES DECAMPOS	ANHANGUERA - PRÉDIO A	17	07:50
66774	LUCIANA ALVES DOMINGUES	ANHANGUERA - PRÉDIO A	17	07:50
81100	LUCIANA ALVES FROES	ANHANGUERA - PRÉDIO A	17	07:50
57510	LUCIANA APARECIDA FERREIRA MENDES	ANHANGUERA - PRÉDIO A	17	07:50
66654	LUCIANA APARECIDA MENDONÇA BARATA	ANHANGUERA - PRÉDIO A	17	07:50
60183	LUCIANA APARECIDA SOARES VICENTE	ANHANGUERA - PRÉDIO A	17	07:50
57747	LUCIANA BARROS DE CARVALHO	ANHANGUERA - PRÉDIO A	17	07:50
61539	LUCIANA BARROSO RAMOS	ANHANGUERA - PRÉDIO A	17	07:50
63346	LUCIANA BRESANCINI	ANHANGUERA - PRÉDIO A	17	07:50
78721	LUCIANA CAMARGO FERNANDES	ANHANGUERA - PRÉDIO A	17	07:50
79121	LUCIANA CARRENHO PEREIRA	ANHANGUERA - PRÉDIO A	17	07:50
55434	LUCIANA CHAVES PENTEADO GIAROLA	ANHANGUERA - PRÉDIO A	17	07:50
80966	LUCIANA COELHO DELFINO	ANHANGUERA - PRÉDIO A	17	07:50
64726	LUCIANA CUBAS	ANHANGUERA - PRÉDIO A	17	07:50
72296	LUCIANA DA SILVA	ANHANGUERA - PRÉDIO A	17	07:50
64239	LUCIANA DA SILVA BEZERRA	ANHANGUERA - PRÉDIO A	17	07:50
68513	LUCIANA DE ASSIS CÍRIO DA COSTA	ANHANGUERA - PRÉDIO A	17	07:50
61983	LUCIANA DE CASSIA BATISTA NIWA	ANHANGUERA - PRÉDIO A	17	07:50
68242	LUCIANA DE FÁTIMA PERIN MARQUES	ANHANGUERA - PRÉDIO A	17	07:50
70428	LUCIANA DE OLIVEIRA MICHELETTI MOREIRA	ANHANGUERA - PRÉDIO A	17	07:50
76776	LUCIANA DEMARCHI CLINI	ANHANGUERA - PRÉDIO A	17	07:50
61487	LUCIANA FERREIRA DAMIÃO	ANHANGUERA - PRÉDIO A	17	07:50
80550	LUCIANA FONSECA DE JESUS	ANHANGUERA - PRÉDIO A	17	07:50
79247	LUCIANA KLAIR FABRI ALMEIDA	ANHANGUERA - PRÉDIO A	17	07:50
50940	LUCIANA LACERDA PETRACHIM	ANHANGUERA - PRÉDIO A	17	07:50
63488	LUCIANA MARIA CAMPELO OLIVEIRA	ANHANGUERA - PRÉDIO A	17	07:50
51307	LUCIANA MATHIAS AVANÇO	ANHANGUERA - PRÉDIO A	17	07:50
59477	LUCIANA MENESES FIGUEIREDO	ANHANGUERA - PRÉDIO A	17	07:50
54629	LUCIANA MONTEIRO MORALES SILVA	ANHANGUERA - PRÉDIO A	17	07:50
68345	LUCIANA MÜLLER	ANHANGUERA - PRÉDIO A	17	07:50
58740	LUCIANA PEDROSO MARINHO	ANHANGUERA - PRÉDIO A	17	07:50
51891	LUCIANA PENNA ROVERI	ANHANGUERA - PRÉDIO A	17	07:50
70468	LUCIANA PEREIRA ALMEIDA DA SILVA	ANHANGUERA - PRÉDIO A	17	07:50
78390	LUCIANA PEREIRA DA SILVA	ANHANGUERA - PRÉDIO A	17	07:50
59612	LUCIANA PINTOR TERRADAS BUENO	ANHANGUERA - PRÉDIO A	17	07:50
57412	LUCIANA R STUCHI BORGES	ANHANGUERA - PRÉDIO A	17	07:50
80251	LUCIANA REGINA VILAS BOAS	ANHANGUERA - PRÉDIO A	17	07:50
52681	LUCIANA REZENDE GOBETTI	ANHANGUERA - PRÉDIO A	17	07:50
53245	LUCIANA RICARDO	ANHANGUERA - PRÉDIO A	N3	07:50
74591	LUCIANA SILVA ROCHA	ANHANGUERA - PRÉDIO A	N3	07:50
70151	LUCIANA TANAKA IKEDA	ANHANGUERA - PRÉDIO A	N3	07:50
57224	LUCIANA TRANCOLIN DE SOUZA	ANHANGUERA - PRÉDIO A	N3	07:50
76543	LUCIANA TRENCH DE SOUZA E SILVA	ANHANGUERA - PRÉDIO A	N3	07:50
77878	LUCIANA VANINI	ANHANGUERA - PRÉDIO A	N3	07:50
73689	LUCIANA VIANNA ALVES VALLE	ANHANGUERA - PRÉDIO A	N3	07:50
54945	LUCIANE APARECIDA RIBEIRO	ANHANGUERA - PRÉDIO A	N3	07:50
57407	LUCIANE DE CARVALHO CABRAL	ANHANGUERA - PRÉDIO A	N3	07:50
79186	LUCIANE DE TOLEDO PENA RAMOS NOGUEIRA	ANHANGUERA - PRÉDIO A	N3	07:50
54149	LUCIANE DIAS FERREIRA HALBERCONE	ANHANGUERA - PRÉDIO A	N3	07:50
75533	LUCIANE DO NASCIMENTO SILVEIRA	ANHANGUERA - PRÉDIO A	N3	07:50
52168	LUCIANE FERMINO SILVA	ANHANGUERA - PRÉDIO A	N3	07:50
74048	LUCIANE FIORANTE BOQUINO	ANHANGUERA - PRÉDIO A	N3	07:50
75920	LUCIANE KIMI OKAZAKI	ANHANGUERA - PRÉDIO A	N3	07:50
79889	LUCIANE PATRICIA AFONSO	ANHANGUERA - PRÉDIO A	N3	07:50
78997	LUCIANE PONTES	ANHANGUERA - PRÉDIO A	N3	07:50
72241	LUCIANO APARECIDO SOUSA BARROS	ANHANGUERA - PRÉDIO A	N3	07:50

Página 94 de 215



DAE

Página 95 de 215

78112	LUCIANO AUGUSTO BARBOSA	ANHANGUERA - PRÉDIO A	N3	07:50
78066	LUCIANO AUGUSTO DA SILVEIRA FERNADES	ANHANGUERA - PRÉDIO A	N3	07:50
65969	LUCIANO BRUNO GALLI HONIGMANN	ANHANGUERA - PRÉDIO A	N3	07:50
79662	LUCIANO CARLOS VITORIANO	ANHANGUERA - PRÉDIO A	N3	07:50
79062	LUCIANO CONCEIÇÃO MARTINS	ANHANGUERA - PRÉDIO A	N3	07:50
55833	LUCIANO DA SILVA SANTOS	ANHANGUERA - PRÉDIO A	N3	07:50
53672	LUCIANO DE JESUS DE BARROS	ANHANGUERA - PRÉDIO A	N3	07:50
64570	LUCIANO DE PAULA RIBEIRO	ANHANGUERA - PRÉDIO A	N3	07:50
82015	LUCIANO GANDIA	ANHANGUERA - PRÉDIO A	N3	07:50
54585	LUCIANO MORAES	ANHANGUERA - PRÉDIO A	N3	07:50
75977	LUCIANO PEREIRA DOS SANTOS	ANHANGUERA - PRÉDIO A	N3	07:50
75611	LUCIANO QUEIROZ MIRANDA	ANHANGUERA - PRÉDIO A	N3	07:50
79294	LUCIANO RODRIGUES DE FARIA	ANHANGUERA - PRÉDIO A	N3	07:50
78140	LUCIANO SILVEIRA	ANHANGUERA - PRÉDIO A	N3	07:50
82016	LUCIANO VIEIRA DE GOIS	ANHANGUERA - PRÉDIO A	N3	07:50
68664	LUCIARA MARIA DE OLIVEIRA	ANHANGUERA - PRÉDIO A	N3	07:50
59157	LUCIENE APARECIDA CARDOSO DOS SANTOS	ANHANGUERA - PRÉDIO A	N3	07:50
63803	LUCIENE APARECIDA ROSA SIMÕES	ANHANGUERA - PRÉDIO A	N3	07:50
75697	LUCIENE COSTA SILVA	ANHANGUERA - PRÉDIO A	N3	07:50
57528	LUCIENE RODRIGUES DA SILVA	ANHANGUERA - PRÉDIO A	N3	07:50
52737	LUCIENE THEODORO DA SILVA	ANHANGUERA - PRÉDIO A	N3	07:50
58364	LUCILA VITTI DOMINGUES	ANHANGUERA - PRÉDIO A	N3	07:50
82033	LUCILENA FRANCHI DE OLIVEIRA	ANHANGUERA - PRÉDIO A	N3	07:50
56641	LUCILENE DE LIMA	ANHANGUERA - PRÉDIO A	N3	07:50
74487	LUCILENE GEÁ DAS CHAGAS	ANHANGUERA - PRÉDIO A	N3	07:50
59987	LUCILENE IZIDORO	ANHANGUERA - PRÉDIO A	N3	07:50
76771	LUCILENE MAGALHÃES	ANHANGUERA - PRÉDIO A	N3	07:50
72601	LUCIMAR APARECIDA SKAMORAUSKAS CRUZ	ANHANGUERA - PRÉDIO A	N3	07:50
79679	LUCIMAR FERNANDES DA SILVA	ANHANGUERA - PRÉDIO A	N3	07:50
64058	LUCIMARA APARECIDA DA SILVA SILVESTRONI	ANHANGUERA - PRÉDIO A	N3	07:50
69374	LUCIMARA APARECIDA ROMAN DA SILVA SILVEIRA	ANHANGUERA - PRÉDIO A	N3	07:50
69802	LUCIMARA BARROS SHIMURA ARAKI	ANHANGUERA - PRÉDIO A	N3	07:50
54818	LUCIMARA DE OLIVEIRA RONCOLATO	ANHANGUERA - PRÉDIO A	N3	07:50
83079	LUCIMARA GLADIS MORATO	ANHANGUERA - PRÉDIO A	N3	07:50
78341	LUCIMARA MACHADO SANTOS ROCHA	ANHANGUERA - PRÉDIO A	N3	07:50
82280	LUCIMARA MARIA DA SILVA	ANHANGUERA - PRÉDIO A	N3	07:50
61340	LUCIMARA MARIANO	ANHANGUERA - PRÉDIO A	N3	07:50
71796	LUCIMARA RIBEIRO PINTO	ANHANGUERA - PRÉDIO A	N3	07:50
82814	LUCIMEIA PIRES TEIXEIRA	ANHANGUERA - PRÉDIO A	N3	07:50
54361	LUCIMEIRE CRISTINA DO NASCIMENTO FAGUNDES	ANHANGUERA - PRÉDIO A	N3	07:50
80687	LUCINDO FABIANO DE CAMARGO	ANHANGUERA - PRÉDIO A	N3	07:50
76947	LUCINEA CAMARGO DA SILVA	ANHANGUERA - PRÉDIO A	N3	07:50
81532	LUCINEI ALVES DA SILVA COSTA	ANHANGUERA - PRÉDIO A	N3	07:50
73833	LUCINEIA XAVIER CARACHO	ANHANGUERA - PRÉDIO A	N3	07:50
68073	LUCINEIDE LIMA LOPES MACÁRIO	ANHANGUERA - PRÉDIO A	N3	07:50
76019	LÚCIO FRANCISCO LIMA BUENO	ANHANGUERA - PRÉDIO A	N3	07:50
78570	LUCIVALDO MANOEL DOS SANTOS	ANHANGUERA - PRÉDIO A	N4	07:50
71174	LUCY SANAÉ HIGUCHI	ANHANGUERA - PRÉDIO A	N4	07:50
54557	LUCYELLEN CAROLINE PIMENTEL	ANHANGUERA - PRÉDIO A	N4	07:50
58848	LUDIMILA MORAES DA SILVA	ANHANGUERA - PRÉDIO A	N4	07:50
53785	LUDMILA FERREIRA LIMA JERONIMO	ANHANGUERA - PRÉDIO A	N4	07:50
51053	LUDMILA FORMICO	ANHANGUERA - PRÉDIO A	N4	07:50
58038	LUDMILA PANSONATO	ANHANGUERA - PRÉDIO A	N4	07:50
79939	LUIS ALBERTO IZZO	ANHANGUERA - PRÉDIO A	N4	07:50
81424	LUIS ANDRÉ GUERINO SILVA	ANHANGUERA - PRÉDIO A	N4	07:50
63958	LUIS ANTONIO ZANATTA	ANHANGUERA - PRÉDIO A	N4	07:50
67983	LUIS AUGUSTO DE GODOI BUENO	ANHANGUERA - PRÉDIO A	N4	07:50
58677	LUIS AUGUSTO RIBEIRO	ANHANGUERA - PRÉDIO A	N4	07:50
66379	LUIS CARLOS BATISTA JUNIOR	ANHANGUERA - PRÉDIO A	N4	07:50
83077	LUIS CARLOS DE LIMA	ANHANGUERA - PRÉDIO A	N4	07:50
74353	LUIS CARLOS STUCHI	ANHANGUERA - PRÉDIO A	N4	07:50
51200	LUIS CLAUDIO BARREIROS LIMA	ANHANGUERA - PRÉDIO A	N4	07:50
83140	LUIS CLAUDIO S. DOS ANJOS	ANHANGUERA - PRÉDIO A	N4	07:50
60629	LUIS EDUARDO LOPES	ANHANGUERA - PRÉDIO A	N4	07:50
80908	LUIS FELIPE BRANCALIONI ZERBINI	ANHANGUERA - PRÉDIO A	N4	07:50
66612	LUIS FELIPE MARTINS BRASIL	ANHANGUERA - PRÉDIO A	N4	07:50
72450	LUIS FELIPE PEREIRA DIAS	ANHANGUERA - PRÉDIO A	N4	07:50
81296	LUIS FELIPE PEREIRA NOGUEIRA	ANHANGUERA - PRÉDIO A	N4	07:50
53021	LUIS FELIPE VAZ CERESER	ANHANGUERA - PRÉDIO A	N4	07:50
57453	LUIS FERNANDO ESTEVES	ANHANGUERA - PRÉDIO A	N4	07:50
52481	LUIS FERNANDO MARTINS BRASIL	ANHANGUERA - PRÉDIO A	N4	07:50
80751	LUIS FERNANDO MAZOLLI	ANHANGUERA - PRÉDIO A	N4	07:50
72765	LUIS FERNANDO RODRIGUES SANTOS	ANHANGUERA - PRÉDIO A	N4	07:50
51914	LUIS FERNANDO SANTOS VIEIRA	ANHANGUERA - PRÉDIO A	N4	07:50
63430	LUIS FERNANDO VELOZO SE OLIVEIRA	ANHANGUERA - PRÉDIO A	N4	07:50
51379	LUIS GUILHERME CARRERA	ANHANGUERA - PRÉDIO A	N4	07:50
78561	LUIS GUILHERME LIBANIO DA SILVA	ANHANGUERA - PRÉDIO A	N4	07:50
76490	LUIS GUSTAVO ANDRÉO	ANHANGUERA - PRÉDIO A	N4	07:50
71704	LUIS GUSTAVO CARNAÚBA	ANHANGUERA - PRÉDIO A	N4	07:50
72469	LUIS GUSTAVO DE OLIVEIRA OSTTI	ANHANGUERA - PRÉDIO A	N4	07:50
75319	LUIS HENRIQUE BARBOSA DOS SANTOS	ANHANGUERA - PRÉDIO A	N4	07:50
63097	LUIS HENRIQUE DA CRUZ LIMA	ANHANGUERA - PRÉDIO A	N4	07:50
81347	LUIS HENRIQUE FONSECA	ANHANGUERA - PRÉDIO A	N4	07:50
80856	LUIS HENRIQUE GARCIA FERREIRA	ANHANGUERA - PRÉDIO A	N4	07:50

Página 95 de 215



DAE

Página 96 de 215

54752	LUIS HENRIQUE MAICUTTI	ANHANGUERA - PRÉDIO A	N4	07:50
57155	LUIS HUMBERTO SOARES OLIVEIRA	ANHANGUERA - PRÉDIO A	N4	07:50
52980	LUIS JOSE DIAS	ANHANGUERA - PRÉDIO A	N4	07:50
57449	LUIS PETER DOS SANTOS GOUVEIA	ANHANGUERA - PRÉDIO A	N4	07:50
75186	LUIS RICARDO DA SILVA	ANHANGUERA - PRÉDIO A	N4	07:50
58658	LUIS RICARDO DA SILVA DE SOUSA	ANHANGUERA - PRÉDIO A	N4	07:50
75022	LUIS RICARDO GARCIA	ANHANGUERA - PRÉDIO A	N4	07:50
81484	LUIS RICARDO MELLE	ANHANGUERA - PRÉDIO A	N4	07:50
60312	LUIS ROBERTO LIMA GOMES	ANHANGUERA - PRÉDIO A	N4	07:50
54216	LUISA MANTOVANI CABRAL	ANHANGUERA - PRÉDIO A	N4	07:50
75863	LUISA RIBAS	ANHANGUERA - PRÉDIO A	N4	07:50
53687	LUIZ ANTONIO CYPRIANO	ANHANGUERA - PRÉDIO A	N4	07:50
76456	LUIZ ANTONIO DE OLIVEIRA JUNIOR	ANHANGUERA - PRÉDIO A	N4	07:50
79460	LUIZ AUGUSTO DE CARVALHO	ANHANGUERA - PRÉDIO A	N4	07:50
69927	LUIZ AUGUSTO TAVARES	ANHANGUERA - PRÉDIO A	N4	07:50
54452	LUIZ BENEDITO DE PAULA SOUZA	ANHANGUERA - PRÉDIO A	N4	07:50
52011	LUIZ CARLOS CAPARROZ	ANHANGUERA - PRÉDIO A	N4	07:50
72653	LUIZ CARLOS DA SILVA	ANHANGUERA - PRÉDIO A	N4	07:50
82057	LUIZ CARLOS DA SILVA	ANHANGUERA - PRÉDIO A	N4	07:50
58299	LUIZ CARLOS DE OLIVEIRA	ANHANGUERA - PRÉDIO A	N4	07:50
55368	LUIZ CARLOS DE OLIVEIRA VAZ JUNIOR	ANHANGUERA - PRÉDIO A	N4	07:50
53405	LUIZ CARLOS FERREIRA	ANHANGUERA - PRÉDIO A	N4	07:50
81436	LUIZ CARLOS GALVÃO JUNIOR	ANHANGUERA - PRÉDIO A	N4	07:50
52061	LUIZ CARLOS RAFAEL LEITE	ANHANGUERA - PRÉDIO A	N4	07:50
53770	LUIZ CARLOS SILVA	ANHANGUERA - PRÉDIO A	N4	07:50
70311	LUIZ CARLOS TEIXEIRA FERREIRA	ANHANGUERA - PRÉDIO A	N4	07:50
58390	LUIZ CÉSAR PASCHON	ANHANGUERA - PRÉDIO A	N5	07:50
52132	LUIZ EDUARDO MONTEIRO JUNIOR	ANHANGUERA - PRÉDIO A	N5	07:50
57163	LUIZ EDUARDO PASSINI	ANHANGUERA - PRÉDIO A	N5	07:50
51121	LUIZ FABIANO BONETTI	ANHANGUERA - PRÉDIO A	N5	07:50
71209	LUIZ FERFERNANDO GRANANDO DE LIMA	ANHANGUERA - PRÉDIO A	N5	07:50
71214	LUIZ FELIPE PELEGRINO ELOY	ANHANGUERA - PRÉDIO A	N5	07:50
71363	LUIZ FELIPE SOARES DOS SANTOS	ANHANGUERA - PRÉDIO A	N5	07:50
73863	LUIZ FERNANDO BERTANI	ANHANGUERA - PRÉDIO A	N5	07:50
83030	LUIZ FERNANDO BRAGA	ANHANGUERA - PRÉDIO A	N5	07:50
65202	LUIZ FERNANDO DA SILVA	ANHANGUERA - PRÉDIO A	N5	07:50
61438	LUIZ FERNANDO DE CARVALHO PINHEIRO	ANHANGUERA - PRÉDIO A	N5	07:50
65345	LUIZ FERNANDO DE FREITAS	ANHANGUERA - PRÉDIO A	N5	07:50
82741	LUIZ FERNANDO GASTALDI PICCOLO	ANHANGUERA - PRÉDIO A	N5	07:50
69567	LUIZ FERNANDO GOMES DE BARROS	ANHANGUERA - PRÉDIO A	N5	07:50
65925	LUIZ FLAVIO CABRAL	ANHANGUERA - PRÉDIO A	N5	07:50
67484	LUIZ FRANCISCO DOS SANTOS JUNIOR	ANHANGUERA - PRÉDIO A	N5	07:50
69497	LUIZ FRANCISCO PINTO	ANHANGUERA - PRÉDIO A	N5	07:50
55633	LUIZ GABRIEL MISSON SILVA	ANHANGUERA - PRÉDIO A	N5	07:50
56322	LUIZ GOMES MELLO NETO	ANHANGUERA - PRÉDIO A	N5	07:50
59173	LUIZ GUILHERME BERNARDINELLI	ANHANGUERA - PRÉDIO A	N5	07:50
60887	LUIZ GUILHERME BONADIO	ANHANGUERA - PRÉDIO A	N5	07:50
74366	LUIZ GUILHERME CARDOSO	ANHANGUERA - PRÉDIO A	N5	07:50
70300	LUIZ GUILHERME SCHELOTAG	ANHANGUERA - PRÉDIO A	N5	07:50
62922	LUIZ GUSTAVO COSENTINO	ANHANGUERA - PRÉDIO A	N5	07:50
83120	LUIZ GUSTAVO DA SILVEIRA SANTOS	ANHANGUERA - PRÉDIO A	N5	07:50
77620	LUIZ GUSTAVO FAUSTINO	ANHANGUERA - PRÉDIO A	N5	07:50
66928	LUIZ GUSTAVO MUNHOZ	ANHANGUERA - PRÉDIO A	N5	07:50
74392	LUIZ HENRIQUE ALBANO REDUA	ANHANGUERA - PRÉDIO A	N5	07:50
50617	LUIZ HENRIQUE CARDOSO PUPIM	ANHANGUERA - PRÉDIO A	N5	07:50
56791	LUIZ HENRIQUE DUTRA GEMA	ANHANGUERA - PRÉDIO A	N5	07:50
74899	LUIZ HENRIQUE FERRARI	ANHANGUERA - PRÉDIO A	N5	07:50
80149	LUIZ KEPLY NARDIM JIMENEZ	ANHANGUERA - PRÉDIO A	N5	07:50
75464	LUIZ MARCELO GUTIERREZ	ANHANGUERA - PRÉDIO A	N5	07:50
52637	LUIZ OTAVIO COUTINHO MOURA	ANHANGUERA - PRÉDIO A	N5	07:50
52283	LUIZ OTÁVIO ZUINO	ANHANGUERA - PRÉDIO A	N5	07:50
57207	LUIZ PAULO FERREIRA DA SILVA LIMA	ANHANGUERA - PRÉDIO A	N5	07:50
80561	LUIZ PAULO GOMES	ANHANGUERA - PRÉDIO A	N5	07:50
62827	LUIZ PAULO OLIVEIRA LOPES DE SOUSA	ANHANGUERA - PRÉDIO A	N5	07:50
67208	LUIZ PHILIPPE ISMAEL	ANHANGUERA - PRÉDIO A	N5	07:50
64034	LUIZ RAFAEL TEODORO	ANHANGUERA - PRÉDIO A	N5	07:50
56245	LUIZ RENATO FERMIANO DA SILVA	ANHANGUERA - PRÉDIO A	N5	07:50
75296	LUIZ ROBERTO DO NASCIMENTO	ANHANGUERA - PRÉDIO A	N5	07:50
76529	LUIZ ROBERTO RODRIGUES DE OLIVEIRA	ANHANGUERA - PRÉDIO A	N5	07:50
70221	LUIZ RODRIGUES DE OLIVEIRA	ANHANGUERA - PRÉDIO A	N5	07:50
61171	LUIZ ROGERIO OLIVEIRA NATALI	ANHANGUERA - PRÉDIO A	N5	07:50
71306	LUIZ WENDLLINGER NASCIMENTO AGUIAR	ANHANGUERA - PRÉDIO A	N5	07:50
70104	LUIZA BERNARDI ZARILI	ANHANGUERA - PRÉDIO A	N5	07:50
81685	LUIZA BERTULINO LOURENÇO	ANHANGUERA - PRÉDIO A	N5	07:50
77514	LUIZA CAROLINE MACHADO OLIVEIRA	ANHANGUERA - PRÉDIO A	N5	07:50
64345	LUMA CAVALCANTE VILELA REBECH	ANHANGUERA - PRÉDIO A	N5	07:50
76340	LUMA DAINESE GIMENES	ANHANGUERA - PRÉDIO A	N5	07:50
52518	LUMA ROSA BARBOSA	ANHANGUERA - PRÉDIO A	N5	07:50
54466	LURIS APARECIDA CARVALHO ROSA	ANHANGUERA - PRÉDIO A	N5	07:50
50370	LUSELINA MENDES LIMA	ANHANGUERA - PRÉDIO A	N5	07:50
70754	LUTTY GUILHERME FORTES	ANHANGUERA - PRÉDIO A	N5	07:50
63332	LUZENITE DOS SANTOS GARCIA DOMINGUES	ANHANGUERA - PRÉDIO A	N5	07:50
56527	LUZIA ALVES SILVA	ANHANGUERA - PRÉDIO A	N5	07:50
77794	LUZIA DE FATIMA FERREIRA FERNANDES	ANHANGUERA - PRÉDIO A	N5	07:50

Página 96 de 215



DAE

Página 97 de 215

73547	LUZIA FANTIN NOVAES DA CUNHA	ANHANGUERA - PRÉDIO A	N5	07:50
51770	LUZIKENNEY AUGUSTO DE PAULA ARAÚJO	ANHANGUERA - PRÉDIO A	N5	07:50
59008	LUZINETE ALVES FLAUZINO	ANHANGUERA - PRÉDIO A	N5	07:50
58791	LYDIA REGINA ANESIO DE VITO	ANHANGUERA - PRÉDIO A	N5	07:50
73613	LYGIA MARIA MIASHIRO	ANHANGUERA - PRÉDIO A	N5	07:50
52572	LYNDA WAYNE NASCIMENTO MAGALHÃES	ANHANGUERA - PRÉDIO A	N5	07:50
82946	MACIEL CAVALCANTE MODESTO DA SILVA	ANHANGUERA - PRÉDIO G	098	07:50
69152	MACSUELINGTON SILVA SANTOS	ANHANGUERA - PRÉDIO G	098	07:50
80446	MADALENA APARECIDA GOMES	ANHANGUERA - PRÉDIO G	098	07:50
54198	MAÉLI MOLERO ESTEVÃO	ANHANGUERA - PRÉDIO G	098	07:50
75265	MAGAIVER FREITAS DE MELO	ANHANGUERA - PRÉDIO G	098	07:50
67111	MAGALI CRISTINA DAMIÃO	ANHANGUERA - PRÉDIO G	098	07:50
74775	MAGALI LAZARA DA SILVA	ANHANGUERA - PRÉDIO G	098	07:50
64886	MAGALI ROBERTA VIEIRA DE SOUZA	ANHANGUERA - PRÉDIO G	098	07:50
73063	MAGALI ROMANO BONIOLLO	ANHANGUERA - PRÉDIO G	098	07:50
62420	MAGDA DAIANE SEIXAS	ANHANGUERA - PRÉDIO G	098	07:50
69834	MAGDA DE CASTRO	ANHANGUERA - PRÉDIO G	098	07:50
56671	MAGDA J H ARCANJO	ANHANGUERA - PRÉDIO G	098	07:50
54168	MAGDA SANTOS GOMES	ANHANGUERA - PRÉDIO G	098	07:50
82547	MAGNILSON REIS MARCOS	ANHANGUERA - PRÉDIO G	098	07:50
69707	MAGNO DA COSTA CARDOSO	ANHANGUERA - PRÉDIO G	098	07:50
74790	MAGNO MACEDO QUINTANO	ANHANGUERA - PRÉDIO G	098	07:50
50649	MAIARA CAROLINE BORGES	ANHANGUERA - PRÉDIO G	098	07:50
63690	MAIARA FERNANDA DESOUZA CORSINI	ANHANGUERA - PRÉDIO G	098	07:50
80684	MAIARA FREITAS CHENATTI	ANHANGUERA - PRÉDIO G	098	07:50
72508	MAIARA MARQUES PAULINO	ANHANGUERA - PRÉDIO G	098	07:50
71807	MAIARA NOVACK GOMES	ANHANGUERA - PRÉDIO G	098	07:50
62499	MAIARA REAL SIQUEIRA	ANHANGUERA - PRÉDIO G	098	07:50
54729	MAIARA TASSIA THOMAZINE DE OLIVEIRA	ANHANGUERA - PRÉDIO G	098	07:50
50185	MAIARA VIEGAS	ANHANGUERA - PRÉDIO G	098	07:50
78144	MAICO CLEITON ROCHA LUZ	ANHANGUERA - PRÉDIO G	098	07:50
52928	MAICON CARLOS BERNARDINO	ANHANGUERA - PRÉDIO G	098	07:50
64189	MAICON CARLOS DE LIMA	ANHANGUERA - PRÉDIO G	098	07:50
56264	MAICON FERREIRA FABIANO	ANHANGUERA - PRÉDIO G	098	07:50
67253	MAICON JEAN DOS SANTOS MERLINI	ANHANGUERA - PRÉDIO G	098	07:50
65302	MAICON PIRES DE OLIVEIRA	ANHANGUERA - PRÉDIO G	098	07:50
81715	MAICON PRADO ALBUQUERQUE DE MELO	ANHANGUERA - PRÉDIO G	098	07:50
69668	MAIDA SOARES RODRIGUES	ANHANGUERA - PRÉDIO G	098	07:50
81306	MAIKE DE FREITAS MARCILIO	ANHANGUERA - PRÉDIO G	098	07:50
77246	MAIKON PABLO DE MORAES	ANHANGUERA - PRÉDIO G	098	07:50
80306	MAIKOU DE FELIPE CAMILO	ANHANGUERA - PRÉDIO G	098	07:50
65863	MAILZA GOMES PEREIRA BATISTA	ANHANGUERA - PRÉDIO G	098	07:50
74486	MAIRA CARDOSO BARRETO	ANHANGUERA - PRÉDIO G	098	07:50
52668	MAIRA DOMINGUES RADAU	ANHANGUERA - PRÉDIO G	098	07:50
50016	MAIRA FRANCO TANGERINO	ANHANGUERA - PRÉDIO G	098	07:50
60968	MAISA LOPES APOLINÁRIO	ANHANGUERA - PRÉDIO G	098	07:50
59738	MAISA MACHADO PRADO	ANHANGUERA - PRÉDIO G	098	07:50
68875	MAISA MAYUME GONÇALVES INOUE	ANHANGUERA - PRÉDIO G	098	07:50
54926	MAITÉ CRISTINA ALVES SILVEIRA	ANHANGUERA - PRÉDIO G	098	07:50
67125	MAITÉ JULIANA LAVINHATI	ANHANGUERA - PRÉDIO G	098	07:50
58369	MAIZA ALBERTINI FIGUEIREDO	ANHANGUERA - PRÉDIO G	098	07:50
70919	MANAZEIA RODRIGUES DE ALMEIDA	ANHANGUERA - PRÉDIO G	098	07:50
74160	MANOEL ALECAR COSTA	ANHANGUERA - PRÉDIO G	098	07:50
69067	MANOEL ANTONIO LIRA	ANHANGUERA - PRÉDIO G	098	07:50
72737	MANOEL CRISÓSTOMO DA SILVA	ANHANGUERA - PRÉDIO G	100	07:50
67445	MANOEL FIRMINO DA GLÓRIA NETO	ANHANGUERA - PRÉDIO G	100	07:50
62392	MANOEL HENRIQUE LOPES DUARTE	ANHANGUERA - PRÉDIO G	100	07:50
63692	MANOEL NOVELLI DO NASCIMENTO	ANHANGUERA - PRÉDIO G	100	07:50
69813	MANOELA FRIGO COSTA	ANHANGUERA - PRÉDIO G	100	07:50
74255	MANUEL MARQUEZ PRIOR	ANHANGUERA - PRÉDIO G	100	07:50
62644	MANUELE DE MACEDO CARDOSO	ANHANGUERA - PRÉDIO G	100	07:50
82304	MAQUEINA CHAVES DO NASCIMENTO	ANHANGUERA - PRÉDIO G	100	07:50
63339	MARA CAROLINE STABOLI PEREIRA	ANHANGUERA - PRÉDIO G	100	07:50
67723	MARA CRISTINA DE AZEVEDO CECON	ANHANGUERA - PRÉDIO G	100	07:50
69713	MARA CRISTINA SILVA SOUZA	ANHANGUERA - PRÉDIO G	100	07:50
66051	MARA DA SILVA FONSECA	ANHANGUERA - PRÉDIO G	100	07:50
79197	MARALICE DE OLIVEIRA	ANHANGUERA - PRÉDIO G	100	07:50
50482	MARÇAL FERREIRA DA SILVA	ANHANGUERA - PRÉDIO G	100	07:50
80706	MARCEL AUGUSTO LUCIANO FAVARO	ANHANGUERA - PRÉDIO G	100	07:50
60831	MARCEL CHRISPIM	ANHANGUERA - PRÉDIO G	100	07:50
78886	MARCEL JACINTO LOPES	ANHANGUERA - PRÉDIO G	100	07:50
63596	MARCEL ROBERTO DA SILVA	ANHANGUERA - PRÉDIO G	100	07:50
78303	MARCEL TREVISAN	ANHANGUERA - PRÉDIO G	100	07:50
83309	MARCELA AJUDARTE DE MORAES	ANHANGUERA - PRÉDIO G	100	07:50
64290	MARCELA APARECIDA CORREIA	ANHANGUERA - PRÉDIO G	100	07:50
52450	MARCELA CARDOSO BERTÃO	ANHANGUERA - PRÉDIO G	100	07:50
55139	MARCELA CRISTINA MENDES CHAVES	ANHANGUERA - PRÉDIO G	100	07:50
76129	MARCELA DEVECCHI GOMES	ANHANGUERA - PRÉDIO G	100	07:50
71809	MARCELA DIAS CORREA SILVA	ANHANGUERA - PRÉDIO G	100	07:50
82593	MARCELA DOS SANTOS BATISTA	ANHANGUERA - PRÉDIO G	100	07:50
67879	MARCELA EDUARDA DE CAMPOS	ANHANGUERA - PRÉDIO G	100	07:50
54063	MARCELA ELIZABETH DA COSTA GARCIA	ANHANGUERA - PRÉDIO G	100	07:50
65089	MARCELA GOMES DE ARAUJO COELHO	ANHANGUERA - PRÉDIO G	100	07:50
78492	MARCELA HELENA CARLETTI	ANHANGUERA - PRÉDIO G	100	07:50

Página 97 de 215



DAE

Página 98 de 215

75585	MARCELA LEITE COLASANTO DOMINGOS	ANHANGUERA - PRÉDIO G	100	07:50
76349	MARCELA MARGARETH DA COSTA RIBEIRO	ANHANGUERA - PRÉDIO G	100	07:50
72171	MARCELA MARQUESIM MARINI	ANHANGUERA - PRÉDIO G	100	07:50
53481	MARCELA MARTIN	ANHANGUERA - PRÉDIO G	100	07:50
76097	MARCELA NUNES DOS SANTOS	ANHANGUERA - PRÉDIO G	100	07:50
81758	MARCELA PATRÍCIA SOARES PILON	ANHANGUERA - PRÉDIO G	100	07:50
60033	MARCELA PERCHON	ANHANGUERA - PRÉDIO G	100	07:50
69861	MARCELA RIBEIRA DOS SANTOS ROCHA	ANHANGUERA - PRÉDIO G	100	07:50
52802	MARCELA ROVERI	ANHANGUERA - PRÉDIO G	100	07:50
77170	MARCELA SCACHETTI DE MELO	ANHANGUERA - PRÉDIO G	100	07:50
79590	MARCELA SILVA DO NASCIMENTO	ANHANGUERA - PRÉDIO G	100	07:50
77916	MARCELA VITALE DE OLIVEIRA	ANHANGUERA - PRÉDIO G	100	07:50
73432	MARCELA YAZBEK ELIAN	ANHANGUERA - PRÉDIO G	100	07:50
66227	MARCELE DE FATIMA SOUZA PERUCCHI	ANHANGUERA - PRÉDIO G	100	07:50
77745	MARCELLA APARECIDA DE SOUZA	ANHANGUERA - PRÉDIO G	100	07:50
79891	MARCELLA CALCENONI FILIPINI DORIGHELLO	ANHANGUERA - PRÉDIO G	100	07:50
73194	MARCELLA DE CÁSSIA LIMA OLIVEIRA	ANHANGUERA - PRÉDIO G	100	07:50
50961	MARCELLA FERRONATO DE AZEVEDO	ANHANGUERA - PRÉDIO G	100	07:50
76729	MARCELLA MARINHO SILVA	ANHANGUERA - PRÉDIO G	101	07:50
75617	MARCELLO THADEU LINO	ANHANGUERA - PRÉDIO G	101	07:50
62725	MARCELO ALMEIDA	ANHANGUERA - PRÉDIO G	101	07:50
52013	MARCELO ANTONIO DA SILVA	ANHANGUERA - PRÉDIO G	101	07:50
82772	MARCELO APARECIDO BULIM	ANHANGUERA - PRÉDIO G	101	07:50
59032	MARCELO AUGUSTO DA SILVA	ANHANGUERA - PRÉDIO G	101	07:50
66730	MARCELO AUGUSTO NASCIMENTO	ANHANGUERA - PRÉDIO G	101	07:50
70313	MARCELO BALBINO	ANHANGUERA - PRÉDIO G	101	07:50
52607	MARCELO CARDOSO DA SILVA	ANHANGUERA - PRÉDIO G	101	07:50
55358	MARCELO CHARBEL BALDUSSI	ANHANGUERA - PRÉDIO G	101	07:50
77796	MARCELO CLAYTON DE OLIVEIRA	ANHANGUERA - PRÉDIO G	101	07:50
81277	MARCELO DA CRUZ LIMA	ANHANGUERA - PRÉDIO G	101	07:50
83057	MARCELO DA CUNHA	ANHANGUERA - PRÉDIO G	101	07:50
76221	MARCELO DA SILVA	ANHANGUERA - PRÉDIO G	101	07:50
76961	MARCELO DA SILVA BARROS	ANHANGUERA - PRÉDIO G	101	07:50
80669	MARCELO DE OLIVEIRA	ANHANGUERA - PRÉDIO G	101	07:50
75352	MARCELO DE SOUSA LEITE	ANHANGUERA - PRÉDIO G	101	07:50
82013	MARCELO DE SOUZA	ANHANGUERA - PRÉDIO G	101	07:50
78342	MARCELO DIAS MOREIRA	ANHANGUERA - PRÉDIO G	101	07:50
74096	MARCELO DONIZETI MACEDO DOS SANTOS	ANHANGUERA - PRÉDIO G	101	07:50
74099	MARCELO DONIZETI MACEDO DOS SANTOS JUNIOR	ANHANGUERA - PRÉDIO G	101	07:50
72690	MARCELO DOS SANTOS JUBILADO JUNIOR	ANHANGUERA - PRÉDIO G	101	07:50
76557	MARCELO FARIA DE SOUZA	ANHANGUERA - PRÉDIO G	101	07:50
56625	MARCELO FERNANDO DE SOUZA	ANHANGUERA - PRÉDIO G	101	07:50
74466	MARCELO FERREIRA COLI	ANHANGUERA - PRÉDIO G	101	07:50
54614	MARCELO FERREIRA DE PAULA	ANHANGUERA - PRÉDIO G	101	07:50
71679	MARCELO FLORO DA SILVA	ANHANGUERA - PRÉDIO G	101	07:50
56126	MARCELO FORTUNATO DA SILVA	ANHANGUERA - PRÉDIO G	101	07:50
68505	MARCELO FRANCISCO DA SILVA	ANHANGUERA - PRÉDIO G	101	07:50
81693	MARCELO GALVÃO MACHADO	ANHANGUERA - PRÉDIO G	101	07:50
76939	MARCELO GONÇALVES ROGGEIRO	ANHANGUERA - PRÉDIO G	101	07:50
63976	MARCELO HENRIQUE DE OLIVEIRA	ANHANGUERA - PRÉDIO G	101	07:50
57095	MARCELO HENRIQUE PORTO	ANHANGUERA - PRÉDIO G	101	07:50
68927	MARCELO ISRAEL BRANDÃO FERMINO	ANHANGUERA - PRÉDIO G	101	07:50
77698	MARCELO ITALO DOS SANTOS	ANHANGUERA - PRÉDIO G	101	07:50
76481	MARCELO JOSÉ BERNARDO	ANHANGUERA - PRÉDIO G	101	07:50
68873	MARCELO KENJI MURATA	ANHANGUERA - PRÉDIO G	101	07:50
75984	MARCELO LOPES STAFFA	ANHANGUERA - PRÉDIO G	101	07:50
74689	MARCELO LUIZ AZEVEDO	ANHANGUERA - PRÉDIO G	101	07:50
74482	MARCELO LUIZ DE OLIVEIRA	ANHANGUERA - PRÉDIO G	101	07:50
65254	MARCELO LUIZ FELIX DE MAGALHÃES	ANHANGUERA - PRÉDIO G	102	07:50
75857	MARCELO MAGALHÃES BUONONATO FILHO	ANHANGUERA - PRÉDIO G	102	07:50
63863	MARCELO MALTAURO	ANHANGUERA - PRÉDIO G	102	07:50
68647	MARCELO MATEUS	ANHANGUERA - PRÉDIO G	102	07:50
56605	MARCELO MATIOSSI	ANHANGUERA - PRÉDIO G	102	07:50
77341	MARCELO MENDES DE MENEZES	ANHANGUERA - PRÉDIO G	102	07:50
73377	MARCELO MISSIAS	ANHANGUERA - PRÉDIO G	102	07:50
75824	MARCELO NARVAES GARCIA	ANHANGUERA - PRÉDIO G	102	07:50
50406	MARCELO OLAIA	ANHANGUERA - PRÉDIO G	102	07:50
66307	MARCELO PACELE DO PRADO	ANHANGUERA - PRÉDIO G	102	07:50
78095	MARCELO PEREIRA DA SILVA	ANHANGUERA - PRÉDIO G	102	07:50
69035	MARCELO QUEIROZ CAVALLI	ANHANGUERA - PRÉDIO G	102	07:50
81279	MARCELO QUEIROZ VIEIRA	ANHANGUERA - PRÉDIO G	102	07:50
78377	MARCELO ROBERTO NOVAES DE OLIVEIRA	ANHANGUERA - PRÉDIO G	102	07:50
79293	MARCELO SILVA COSTA	ANHANGUERA - PRÉDIO G	102	07:50
76193	MARCELO SPERANDIO JUNIOR	ANHANGUERA - PRÉDIO G	102	07:50
83050	MARCELO VIEIRA DA SILVA	ANHANGUERA - PRÉDIO G	102	07:50
74107	MARCELO VIEIRA FABRÍCIO	ANHANGUERA - PRÉDIO G	102	07:50
60911	MARCELO VINÍCIUS DOS SANTOS LUCIO	ANHANGUERA - PRÉDIO G	102	07:50
65873	MÁRCIA ALESSANDRA DOMINGUES	ANHANGUERA - PRÉDIO G	102	07:50
70833	MÁRCIA ALVES DE SOUZA	ANHANGUERA - PRÉDIO G	102	07:50
64392	MÁRCIA APARECIDA CAMPAGNONE	ANHANGUERA - PRÉDIO G	102	07:50
63808	MÁRCIA APARECIDA DE OLIVEIRA IENNE	ANHANGUERA - PRÉDIO G	102	07:50
73667	MÁRCIA APARECIDA OLIVEIRA CIRINO RONCALHO	ANHANGUERA - PRÉDIO G	102	07:50
50450	MÁRCIA APARECIDA PIRES	ANHANGUERA - PRÉDIO G	102	07:50
52040	MÁRCIA APARECIDA SOUZA SANTOS	ANHANGUERA - PRÉDIO G	102	07:50

Página 98 de 215



DAE

Página 99 de 215

66147	MÁRCIA BESERRA DOS SANTOS	ANHANGUERA - PRÉDIO G	102	07:50
62662	MARCIA CORREIA BERTUZZI	ANHANGUERA - PRÉDIO G	102	07:50
74046	MARCIA CRISTINA DE CASSIA PELISARI GAZANI	ANHANGUERA - PRÉDIO G	102	07:50
72758	MÁRCIA CRISTINA ELDTH	ANHANGUERA - PRÉDIO G	102	07:50
70583	MÁRCIA CRISTINA SCHÄFER DOS SANTOS	ANHANGUERA - PRÉDIO G	102	07:50
69867	MARCIA CRISTINA SOARES	ANHANGUERA - PRÉDIO G	102	07:50
59081	MÁRCIA DE SOUSA VIEIRA	ANHANGUERA - PRÉDIO G	102	07:50
68957	MARCIA FERRAREZI BOTREL	ANHANGUERA - PRÉDIO G	102	07:50
66224	MÁRCIA FERREIRA DOS SANTOS	ANHANGUERA - PRÉDIO G	102	07:50
55951	MÁRCIA JOYCE DA SILVA FARIA	ANHANGUERA - PRÉDIO G	102	07:50
65429	MARCIA LIMA COSTA BASSAN	ANHANGUERA - PRÉDIO G	102	07:50
80888	MARCIA LIMEIRA DE QUEIROZ	ANHANGUERA - PRÉDIO G	102	07:50
62518	MARCIA MARIA DUS	ANHANGUERA - PRÉDIO G	102	07:50
63712	MARCIA MORAIS MATHEUS	ANHANGUERA - PRÉDIO G	102	07:50
70827	MARCIA NUNES KOBATA VANI	ANHANGUERA - PRÉDIO G	102	07:50
82909	MARCIA REGINA AMORIM ARVIGO	ANHANGUERA - PRÉDIO G	102	07:50
63294	MARCIA REGINA DE ANDRADE ROCHA	ANHANGUERA - PRÉDIO G	102	07:50
80115	MARCIA REGINA DE CARVALHO SANTOS	ANHANGUERA - PRÉDIO G	102	07:50
72402	MARCIA REGINA VALENTIM MARCON	ANHANGUERA - PRÉDIO G	102	07:50
58116	MÁRCIA RIBEIRO RITA	ANHANGUERA - PRÉDIO G	102	07:50
78366	MARCIA RODRIGUES GAIA	ANHANGUERA - PRÉDIO G	102	07:50
68865	MARCIA SANTOS PERES	ANHANGUERA - PRÉDIO G	102	07:50
73792	MARCIA SENE ROSA	ANHANGUERA - PRÉDIO G	103	07:50
54661	MARCIA SERINO ROCHA	ANHANGUERA - PRÉDIO G	103	07:50
78830	MARCIA SIMONE DA SILVA	ANHANGUERA - PRÉDIO G	103	07:50
60080	MARCIA SOARES ANDRADE	ANHANGUERA - PRÉDIO G	103	07:50
76138	MARCIA YURI MATUO	ANHANGUERA - PRÉDIO G	103	07:50
52444	MÁRCIA ZUIM	ANHANGUERA - PRÉDIO G	103	07:50
60163	MARCIANO BATISTA	ANHANGUERA - PRÉDIO G	103	07:50
63931	MARCIELI OLIVEIRA COSTA	ANHANGUERA - PRÉDIO G	103	07:50
62804	MARCIELLE CRISTINA CAMPOS SARTO	ANHANGUERA - PRÉDIO G	103	07:50
53314	MARCILENE APARECIDA SANTOS OLIVEIRA	ANHANGUERA - PRÉDIO G	103	07:50
68019	MARCILENE CRISTINE MARTINS AMIRAT	ANHANGUERA - PRÉDIO G	103	07:50
64198	MARCILENE SIMÕES DA CONCEIÇÃO	ANHANGUERA - PRÉDIO G	103	07:50
50039	MARCINA COELHO	ANHANGUERA - PRÉDIO G	103	07:50
67364	MARCIO ALVES COUTINHO	ANHANGUERA - PRÉDIO G	103	07:50
74343	MARCIO ANTONIO DE AGUIAR AGOSTINETTO	ANHANGUERA - PRÉDIO G	103	07:50
72107	MARCIO ANTONIO DE ARAUJO	ANHANGUERA - PRÉDIO G	103	07:50
78752	MARCIO APARECIDO NEVES	ANHANGUERA - PRÉDIO G	103	07:50
78226	MARCIO AUGUSTO HANSTED POCAV	ANHANGUERA - PRÉDIO G	103	07:50
78622	MÁRCIO CECHINI	ANHANGUERA - PRÉDIO G	103	07:50
59423	MARCIO CESARIO DA SILVA	ANHANGUERA - PRÉDIO G	103	07:50
59893	MARCIO DA SILVA MENEGUETTI	ANHANGUERA - PRÉDIO G	103	07:50
73314	MARCIO DE SOUZA MARTINS DA SILVA	ANHANGUERA - PRÉDIO G	103	07:50
77808	MARCIO DINI	ANHANGUERA - PRÉDIO G	103	07:50
82358	MARCIO DOS SANTOS	ANHANGUERA - PRÉDIO G	103	07:50
68835	MARCIO FLAUZINO	ANHANGUERA - PRÉDIO G	103	07:50
60492	MARCIO ISQUIERDO	ANHANGUERA - PRÉDIO G	103	07:50
78777	MÁRCIO JESUS DOS SANTOS	ANHANGUERA - PRÉDIO G	103	07:50
62806	MÁRCIO JOSÉ DE MELLO ZAMANA	ANHANGUERA - PRÉDIO G	103	07:50
79172	MARCIO JOSE PEREIRA DE ALMEIDA	ANHANGUERA - PRÉDIO G	103	07:50
70099	MARCIO LUIZ BEDUTI	ANHANGUERA - PRÉDIO G	103	07:50
72050	MARCIO MULLER TRITAPEPE	ANHANGUERA - PRÉDIO G	103	07:50
69779	MÁRCIO MUNIZ FERREIRA	ANHANGUERA - PRÉDIO G	103	07:50
51691	MÁRCIO PERRONI DE SOUSA JUNIOR	ANHANGUERA - PRÉDIO G	103	07:50
72901	MARCIO RICHARD VARGAS QUEIRANTES	ANHANGUERA - PRÉDIO G	103	07:50
51303	MARCIO ROBERTO DA SILVA	ANHANGUERA - PRÉDIO G	103	07:50
77301	MARCIO ROBERTO DE MARQUES	ANHANGUERA - PRÉDIO G	103	07:50
55626	MARCIO ROBERTO DOS SANTOS	ANHANGUERA - PRÉDIO G	103	07:50
63870	MARCIO ROBERTO FERREIRA	ANHANGUERA - PRÉDIO G	103	07:50
65596	MARCIO SHIKO TOUMA	ANHANGUERA - PRÉDIO G	103	07:50
74250	MARCO ANTONIO BALBINO	ANHANGUERA - PRÉDIO G	103	07:50
79034	MARCO ANTONIO DE ALVARENGA	ANHANGUERA - PRÉDIO G	103	07:50
50587	MARCO ANTONIO FRANCISCO DA SILVA	ANHANGUERA - PRÉDIO G	103	07:50
51694	MARCO ANTONIO GISMONTE	ANHANGUERA - PRÉDIO G	103	07:50
58844	MARCO ANTONIO VIEIRA JUNIOR	ANHANGUERA - PRÉDIO G	103	07:50
79248	MARCO ANTONIO YAGUI	ANHANGUERA - PRÉDIO G	103	07:50
79216	MARCO AURELIO DA SILVA	ANHANGUERA - PRÉDIO G	103	07:50
66094	MARCO AURÉLIO FERRIRA	ANHANGUERA - PRÉDIO G	103	07:50
62429	MARCO AURELIO LAGES DA SILVA	ANHANGUERA - PRÉDIO G	103	07:50
78412	MARCO AURÉLIO PINHEIRO DIAS	ANHANGUERA - PRÉDIO G	104	07:50
52337	MARCO ESDRAS DANIEL JUNIOR	ANHANGUERA - PRÉDIO G	104	07:50
51186	MARCO JEFFERSON MENUCHI	ANHANGUERA - PRÉDIO G	104	07:50
63399	MARCO PAULO GIORGIO LOUREIRO	ANHANGUERA - PRÉDIO G	104	07:50
73809	MARCO VINICIUS FARIAS DOS SANTOS	ANHANGUERA - PRÉDIO G	104	07:50
55299	MARCOS A LUCENA DOS SANTOS	ANHANGUERA - PRÉDIO G	104	07:50
71196	MARCOS AGOSTINHO	ANHANGUERA - PRÉDIO G	104	07:50
63371	MARCOS ALEXANDRE LIMA SOUSA	ANHANGUERA - PRÉDIO G	104	07:50
65472	MARCOS ANDRE GONÇALVES	ANHANGUERA - PRÉDIO G	104	07:50
52867	MARCOS ANTÔNIO ALVES SIQUEIRA	ANHANGUERA - PRÉDIO G	104	07:50
76158	MARCOS ANTONIO BEZERRA DA SILVA	ANHANGUERA - PRÉDIO G	104	07:50
74045	MARCOS ANTONIO BEZERRA VIEIRA	ANHANGUERA - PRÉDIO G	104	07:50
81893	MARCOS ANTONIO BROTTTO SPLENDORE	ANHANGUERA - PRÉDIO G	104	07:50
68394	MARCOS ANTÔNIO GERMANO	ANHANGUERA - PRÉDIO G	104	07:50

Página 99 de 215



DAE

Página 100 de 215

57934	MARCOS ANTONIO PEREIRA	ANHANGUERA - PRÉDIO G	104	07:50
60786	MARCOS ANTONIO PIPOLI	ANHANGUERA - PRÉDIO G	104	07:50
60944	MARCOS ANTONIOTABORDA RODRIGUES	ANHANGUERA - PRÉDIO G	104	07:50
67453	MARCOS APARECIDO PIZZOL	ANHANGUERA - PRÉDIO G	104	07:50
65480	MARCOS AURELIO ALVES DE BRITO	ANHANGUERA - PRÉDIO G	104	07:50
77772	MARCOS DA SILVA LINS	ANHANGUERA - PRÉDIO G	104	07:50
62565	MARCOS DANIEL LUCHETTI	ANHANGUERA - PRÉDIO G	104	07:50
51687	MARCOS DE OLIVEIRA ARAÚJO	ANHANGUERA - PRÉDIO G	104	07:50
73958	MARCOS DE OLIVEIRA GROPELLO	ANHANGUERA - PRÉDIO G	104	07:50
80219	MARCOS DIAS DA SILVA	ANHANGUERA - PRÉDIO G	104	07:50
72676	MARCOS DONIZETE DE ALMEIDA	ANHANGUERA - PRÉDIO G	104	07:50
79987	MARCOS GUILHERME LEÃO HIROMITSU	ANHANGUERA - PRÉDIO G	104	07:50
79090	MARCOS HENRIQUE DA SILVA	ANHANGUERA - PRÉDIO G	104	07:50
81587	MARCOS JOSE DOS SANTOS	ANHANGUERA - PRÉDIO G	104	07:50
69025	MARCOS KITANO	ANHANGUERA - PRÉDIO G	104	07:50
50116	MARCOS LEANDRO RODRIGUES DA SILVA	ANHANGUERA - PRÉDIO G	104	07:50
50049	MARCOS PAULO DA SILVA	ANHANGUERA - PRÉDIO G	104	07:50
64983	MARCOS PAULO DO CARMO	ANHANGUERA - PRÉDIO G	104	07:50
76564	MARCOS PAULO DOS SANTOS SILVA	ANHANGUERA - PRÉDIO G	104	07:50
51019	MARCOS PAULO PEIXOTO	ANHANGUERA - PRÉDIO G	104	07:50
82523	MARCOS PAZZINI GONÇALVES	ANHANGUERA - PRÉDIO G	104	07:50
78971	MARCOS ROBERTO BEVILACQUA	ANHANGUERA - PRÉDIO G	104	07:50
78246	MARCOS ROBERTO DE BRITO FRATTARI	ANHANGUERA - PRÉDIO G	104	07:50
80175	MARCOS ROBERTO PEREIRA	ANHANGUERA - PRÉDIO G	104	07:50
62905	MARCOS ROBERTO SILVA SANTOS	ANHANGUERA - PRÉDIO G	104	07:50
80438	MARCOS ROBERTO VIEIRA	ANHANGUERA - PRÉDIO G	104	07:50
63125	MARCOS ROCHA SANTOS	ANHANGUERA - PRÉDIO G	104	07:50
70892	MARCOS RODRIGO BAIOCO	ANHANGUERA - PRÉDIO G	104	07:50
72720	MARCOS RODRIGUES MARTINS	ANHANGUERA - PRÉDIO G	104	07:50
55321	MARCOS ROGÉRIO FELECIANO	ANHANGUERA - PRÉDIO G	104	07:50
76392	MARCOS SANTOS DA SILVA	ANHANGUERA - PRÉDIO G	104	07:50
66342	MARCOS SHIRO TOUMA	ANHANGUERA - PRÉDIO G	104	07:50
66261	MARCOS SOARES DE OLIVEIRA	ANHANGUERA - PRÉDIO G	104	07:50
78782	MARCOS TADEU PASCHOATO	ANHANGUERA - PRÉDIO G	104	07:50
76682	MARCOS UEKUBO	ANHANGUERA - PRÉDIO G	105	07:50
81057	MARCOS VALENTIM DE OLIVEIRA	ANHANGUERA - PRÉDIO G	105	07:50
61720	MARCOS VIANA JUNIOR	ANHANGUERA - PRÉDIO G	105	07:50
79902	MARCOS VICENTE AGOSTINHO	ANHANGUERA - PRÉDIO G	105	07:50
80937	MARCOS VINÍCIOS DELGADO	ANHANGUERA - PRÉDIO G	105	07:50
82384	MARCOS VINÍCIUS CANOVA	ANHANGUERA - PRÉDIO G	105	07:50
74050	MARCOS VINÍCIUS DE MELO BARBOSA	ANHANGUERA - PRÉDIO G	105	07:50
78431	MARCOS VINÍCIUS GARCIA ARAUJO DE ALMEIDA	ANHANGUERA - PRÉDIO G	105	07:50
70931	MARCOS WILLIAN BORTOLOSSI	ANHANGUERA - PRÉDIO G	105	07:50
78322	MARCOS WILSON GOBBI	ANHANGUERA - PRÉDIO G	105	07:50
64594	MARCOS YOSHIHIRO KANEGUSUKE	ANHANGUERA - PRÉDIO G	105	07:50
61136	MARCUS VINÍCIUS BAPTISTA DOS SANTOS	ANHANGUERA - PRÉDIO G	105	07:50
59696	MARCUS VINÍCIUS BONACINA	ANHANGUERA - PRÉDIO G	105	07:50
76753	MARCUS VINÍCIUS CORRÊA PINTO	ANHANGUERA - PRÉDIO G	105	07:50
56164	MARCUS VINÍCIUS COSTA FRIGIERI DA SILVA	ANHANGUERA - PRÉDIO G	105	07:50
56020	MARCUS VINÍCIUS GALERANE	ANHANGUERA - PRÉDIO G	105	07:50
55776	MARCUS VINÍCIUS GAYAO	ANHANGUERA - PRÉDIO G	105	07:50
54568	MARCUS VINÍCIUS PAGLIARINI	ANHANGUERA - PRÉDIO G	105	07:50
50735	MARCUS VINÍCIUS SOUSA MELO	ANHANGUERA - PRÉDIO G	105	07:50
71591	MARCUS VINÍCIUS VICENTE	ANHANGUERA - PRÉDIO G	105	07:50
61523	MARELI MINICHILLO NASCIMENTO FRANCISCO	ANHANGUERA - PRÉDIO G	105	07:50
75830	MARESSA DE SOUZA CABRAL	ANHANGUERA - PRÉDIO G	105	07:50
57135	MARGARETE DE LOURDES RODEL	ANHANGUERA - PRÉDIO G	105	07:50
77316	MARGARETE MARCONDES	ANHANGUERA - PRÉDIO G	105	07:50
65238	MARGARETE SUSI MARRETO	ANHANGUERA - PRÉDIO G	105	07:50
68771	MARGARIDA DOS ANJOS MAGALHAES	ANHANGUERA - PRÉDIO G	105	07:50
66568	MARGARIDA DOS SANTOS ALVES	ANHANGUERA - PRÉDIO G	105	07:50
73516	MARGYSLANNY DOS SANTOS BARBOSA	ANHANGUERA - PRÉDIO G	105	07:50
51568	MARIA ALICE DE SOUZA SANTOS	ANHANGUERA - PRÉDIO G	105	07:50
74540	MARIA ALICE GARCIA RIBEIRO	ANHANGUERA - PRÉDIO G	105	07:50
78694	MARIA ALICE RIBEIRO DE SOUZA	ANHANGUERA - PRÉDIO G	105	07:50
73424	MARIA ALICE SILVA DE OLIVEIRA	ANHANGUERA - PRÉDIO G	105	07:50
69181	MARIA ALINE CAVALCANTE MACIEL	ANHANGUERA - PRÉDIO G	105	07:50
59984	MARIA ALVES DA COSTA	ANHANGUERA - PRÉDIO G	105	07:50
75023	MARIA AMELIA THIEGUE BOZZA	ANHANGUERA - PRÉDIO G	105	07:50
67257	MARIA ANGÉLICA SERRA DE FREITAS MARTINS	ANHANGUERA - PRÉDIO G	105	07:50
50243	MARIA ANGÉLICA VALLI MARTINS	ANHANGUERA - PRÉDIO G	105	07:50
75678	MARIA APARECIDA CRUZ PINTO	ANHANGUERA - PRÉDIO G	105	07:50
80900	MARIA APARECIDA DE CASTRO	ANHANGUERA - PRÉDIO G	105	07:50
74001	MARIA APARECIDA DE LIMA	ANHANGUERA - PRÉDIO G	105	07:50
51734	MARIA APARECIDA DE SOUSA	ANHANGUERA - PRÉDIO G	105	07:50
72614	MARIA APARECIDA DO PRADO	ANHANGUERA - PRÉDIO G	105	07:50
66521	MARIA APARECIDA MARCHIORI	ANHANGUERA - PRÉDIO G	105	07:50
75225	MARIA APARECIDA OLIVEIRA DE PAULA E SILVA	ANHANGUERA - PRÉDIO G	105	07:50
53168	MARIA APARECIDA SILVA DE OLIVEIRA	ANHANGUERA - PRÉDIO G	105	07:50
67348	MARIA APARECIDA SOARES VIEIRA	ANHANGUERA - PRÉDIO G	105	07:50
78556	MARIA AUGUSTA VIDILLI	ANHANGUERA - PRÉDIO G	105	07:50
76383	MARIA AUXILIADORA	ANHANGUERA - PRÉDIO G	105	07:50
51750	MARIA CAROLINA AVELAR NOGUEIRA CAMARGO	ANHANGUERA - PRÉDIO G	106	07:50
56610	MARIA CAROLINA COLEVATI RODRIGUES	ANHANGUERA - PRÉDIO G	106	07:50

Página 100 de 215



DAE

Página 101 de 215

77056	MARIA CAROLINE DA SILVA QUERINO	ANHANGUERA - PRÉDIO G	106	07:50
55113	MARIA CAROLINE PARISI DE SOUZA	ANHANGUERA - PRÉDIO G	106	07:50
65632	MARIA CAROLINE RIBEIRO PAES	ANHANGUERA - PRÉDIO G	106	07:50
70537	MARIA CECÍLIA ANDRADE MEIRELLES	ANHANGUERA - PRÉDIO G	106	07:50
69252	MARIA CECILIA MORAES MORANO	ANHANGUERA - PRÉDIO G	106	07:50
63948	MARIA CELIA DE SOUZA BERGAMO	ANHANGUERA - PRÉDIO G	106	07:50
63437	MARIA CÉLIA SALLES FERNANDES	ANHANGUERA - PRÉDIO G	106	07:50
56184	MARIA CELINA DIAS BATISTA LEITE	ANHANGUERA - PRÉDIO G	106	07:50
53469	MARIA CINTIA ALVES RIBEIRO	ANHANGUERA - PRÉDIO G	106	07:50
80328	MARIA CLARA ANHOLON LOPES	ANHANGUERA - PRÉDIO G	106	07:50
70700	MARIA CLARA DE FREITAS COELHO SILVA	ANHANGUERA - PRÉDIO G	106	07:50
55693	MARIA CLARA GIASSETTI	ANHANGUERA - PRÉDIO G	106	07:50
54762	MARIA CLÁUDIA CONCEIÇÃO DA SILVA	ANHANGUERA - PRÉDIO G	106	07:50
71456	MARIA CLAUDIA MENDONÇA MATUZE	ANHANGUERA - PRÉDIO G	106	07:50
75485	MARIA CLEIDIANA DE SOUSA SANTOS	ANHANGUERA - PRÉDIO G	106	07:50
68433	MARIA CRISTINA ALVES	ANHANGUERA - PRÉDIO G	106	07:50
74529	MARIA CRISTINA DA SILVA	ANHANGUERA - PRÉDIO G	106	07:50
52332	MARIA CRISTINA DE LACERDA POMPERMAYER	ANHANGUERA - PRÉDIO G	106	07:50
52514	MARIA CRISTINA DO ESPÍRITO SANTO BARBUENA	ANHANGUERA - PRÉDIO G	106	07:50
73216	MARIA CRISTINA DOS SANTOS CRUZ	ANHANGUERA - PRÉDIO G	106	07:50
81992	MARIA CRISTINA NERY	ANHANGUERA - PRÉDIO G	106	07:50
79689	MARIA CRISTINA SOUZA CARVALHO	ANHANGUERA - PRÉDIO G	106	07:50
80071	MARIA DA CONCEIÇÃO SILVA	ANHANGUERA - PRÉDIO G	106	07:50
81835	MARIA DA SILVA PEREIRA DE OLIVEIRA	ANHANGUERA - PRÉDIO G	106	07:50
53891	MARIA DALVA FERREIRA BALEEIRO COTRIM	ANHANGUERA - PRÉDIO G	106	07:50
56752	MARIA DAS DORES ARAUJO SANTOS	ANHANGUERA - PRÉDIO G	106	07:50
82035	MARIA DAS DORES MACÁRIO DA SILVA	ANHANGUERA - PRÉDIO G	106	07:50
60904	MARIA DAS DORES MARTINS DA SILVA	ANHANGUERA - PRÉDIO G	106	07:50
77859	MARIA DAS GRAÇAS MEZZALIRA ANDREOTTI	ANHANGUERA - PRÉDIO G	106	07:50
56152	MARIA DAS NEVES E SILVA FREITAS	ANHANGUERA - PRÉDIO G	106	07:50
71279	MARIA DE FÁTIMA ALVES VAZ DE REZENDE	ANHANGUERA - PRÉDIO G	106	07:50
78898	MARIA DE FÁTIMA DAMACENA CESTAROLI	ANHANGUERA - PRÉDIO G	106	07:50
76379	MARIA DE FÁTIMA DOS SANTOS SILVA	ANHANGUERA - PRÉDIO G	106	07:50
82805	MARIA DE FÁTIMA FERREIRA DE ARAUJO	ANHANGUERA - PRÉDIO G	106	07:50
62230	MARIA DE FÁTIMA GOZZO	ANHANGUERA - PRÉDIO G	106	07:50
81415	MARIA DE FÁTIMA OLIVEIRA	ANHANGUERA - PRÉDIO G	106	07:50
81872	MARIA DE FÁTIMA OLIVEIRA SOUZA	ANHANGUERA - PRÉDIO G	106	07:50
71654	MARIA DE FÁTIMA ROMAN PADILHA	ANHANGUERA - PRÉDIO G	106	07:50
68259	MARIA DE FÁTIMA SOARES	ANHANGUERA - PRÉDIO G	106	07:50
55726	MARIA DEILÂNDIA DA SILVA MOURA	ANHANGUERA - PRÉDIO G	106	07:50
61459	MARIA DENISE RODRIGUES DOS SANTOS	ANHANGUERA - PRÉDIO G	106	07:50
56991	MARIA DINAH SILVA	ANHANGUERA - PRÉDIO G	106	07:50
70993	MARIA DO CARMO DE SOUZA	ANHANGUERA - PRÉDIO G	106	07:50
71725	MARIA DO CARMO PAULINO	ANHANGUERA - PRÉDIO G	106	07:50
52479	MARIA DO CARMO PENHA SENRA	ANHANGUERA - PRÉDIO G	106	07:50
65242	MARIA DO SOCORRO DE JESUS SILVA LEITE	ANHANGUERA - PRÉDIO G	106	07:50
78319	MARIA EDILANE BELARMINO DA SILVA	ANHANGUERA - PRÉDIO G	107	07:50
63906	MARIA EDNA CRISTINA ALBUQUERQUE DOS SANTOS	ANHANGUERA - PRÉDIO G	107	07:50
80157	MARIA EDNA PEREIRA GRANGEIROS	ANHANGUERA - PRÉDIO G	107	07:50
60391	MARIA EDUARDA DE BARROS BONEBERG DO CARMO	ANHANGUERA - PRÉDIO G	107	07:50
57609	MARIA EDUARDA DE CARVALHO MARTINS	ANHANGUERA - PRÉDIO G	107	07:50
60003	MARIA EDUARDA LEAL PINTO	ANHANGUERA - PRÉDIO G	107	07:50
60928	MARIA EDUARDA MENDONÇA GODOY	ANHANGUERA - PRÉDIO G	107	07:50
74552	MARIA ELIENE DA SILVA	ANHANGUERA - PRÉDIO G	107	07:50
82427	MARIA ELIZABETE DOS SANTOS BELCHIOR	ANHANGUERA - PRÉDIO G	107	07:50
83266	MARIA ESTER DE CAMARGO GOMES	ANHANGUERA - PRÉDIO G	107	07:50
69315	MARIA ESTER GRANERO	ANHANGUERA - PRÉDIO G	107	07:50
77045	MARIA EUGÊNIA VIEIRA ANTONIO HALLA	ANHANGUERA - PRÉDIO G	107	07:50
64936	MARIA FÁTIMA DE LIMA	ANHANGUERA - PRÉDIO G	107	07:50
65307	MARIA FERNANDA CAMARGO ALVES DOS SANTOS	ANHANGUERA - PRÉDIO G	107	07:50
80089	MARIA FERNANDA FRANCISCATTO RIZZOTTI	ANHANGUERA - PRÉDIO G	107	07:50
68595	MARIA FREITAS DA SILVA COSTA	ANHANGUERA - PRÉDIO G	107	07:50
76293	MARIA GABRIELA TRABUCO PINCINATO	ANHANGUERA - PRÉDIO G	107	07:50
83242	MARIA GRACILENE DE SOUSA	ANHANGUERA - PRÉDIO G	107	07:50
64333	MARIA HAGHATTA BEATRIZ DE SOUZA REIS	ANHANGUERA - PRÉDIO G	107	07:50
67000	MARIA HELENA BAUTZ	ANHANGUERA - PRÉDIO G	107	07:50
65577	MARIA HELENA MARANGONI	ANHANGUERA - PRÉDIO G	107	07:50
60812	MARIA IDERLANIA XAVIER DE OLIVEIRA	ANHANGUERA - PRÉDIO G	107	07:50
63557	MARIA ISABEL ANDRADE MEIRELLES	ANHANGUERA - PRÉDIO G	107	07:50
73019	MARIA ISABEL FALCOCHIO	ANHANGUERA - PRÉDIO G	107	07:50
62740	MARIA ISABEL GEBRAN ZARA	ANHANGUERA - PRÉDIO G	107	07:50
73028	MARIA ISABELA GIMENEZ MEDEIROS	ANHANGUERA - PRÉDIO G	107	07:50
59495	MARIA JOCASTA FERREIRA	ANHANGUERA - PRÉDIO G	107	07:50
81753	MARIA JOSÉ DE OLIVEIRA SOUZA	ANHANGUERA - PRÉDIO G	107	07:50
68973	MARIA JOSÉ DE SOUZA BORGES	ANHANGUERA - PRÉDIO G	107	07:50
59857	MARIA JOSE MARTINS	ANHANGUERA - PRÉDIO G	107	07:50
50194	MARIA JOSEMI LEANDRO ROTHER	ANHANGUERA - PRÉDIO G	107	07:50
77027	MARIA JOSILDA DE SOUZA TURCHET	ANHANGUERA - PRÉDIO G	107	07:50
63177	MARIA JÚLIA CARVALHO GUIMARÃES	ANHANGUERA - PRÉDIO G	107	07:50
66633	MARIA JÚLIA DADAUTO	ANHANGUERA - PRÉDIO G	107	07:50
64026	MARIA JULIANA DE CAMPOS CARVALHO	ANHANGUERA - PRÉDIO G	107	07:50
52629	MARIA LUANA PEREIRA FIGUEIREDO	ANHANGUERA - PRÉDIO G	107	07:50
80793	MARIA LUCIA DE REZENDE	ANHANGUERA - PRÉDIO G	107	07:50
72748	MARIA LÚCIA DOS REIS	ANHANGUERA - PRÉDIO G	107	07:50

Página 101 de 215



DAE

Página 102 de 215

58899	MARIA LUCIANA DE JESUS FONSECA	ANHANGUERA - PRÉDIO G	107	07:50
58694	MARIA LUIZA FERNANDES	ANHANGUERA - PRÉDIO G	107	07:50
70093	MARIA LUIZA PETENTE PASSOS	ANHANGUERA - PRÉDIO G	108	07:50
78446	MARIA MADALENA DE LIMA SILVA	ANHANGUERA - PRÉDIO G	108	07:50
72842	MARIA MADALENA FERRAZ DOS SANTOS	ANHANGUERA - PRÉDIO G	108	07:50
76886	MARIA MARQUES DE OLIVEIRA	ANHANGUERA - PRÉDIO G	108	07:50
82414	MARIA MARTA SOUZA DOS SANTOS	ANHANGUERA - PRÉDIO G	108	07:50
56978	MARIA MIGUELINA RODRIGUES DE MORAES DOMINGOS	ANHANGUERA - PRÉDIO G	108	07:50
62994	MARIA NILMA LOPES LIMA CIRREIA	ANHANGUERA - PRÉDIO G	108	07:50
57691	MARIA NOÉLIA UCHÔA DA COSTA	ANHANGUERA - PRÉDIO G	108	07:50
78727	MARIA OLIRA SERIQUETE CONSTANTINO	ANHANGUERA - PRÉDIO G	108	07:50
53137	MARIA OLIVIA TEIXEIRA GAIA	ANHANGUERA - PRÉDIO G	108	07:50
82595	MARIA PATIANA DA SILVA	ANHANGUERA - PRÉDIO G	108	07:50
77317	MARIA RAQUEL FAVARO	ANHANGUERA - PRÉDIO G	108	07:50
57890	MARIA RAQUEL PEREIRA DOS SANTOS	ANHANGUERA - PRÉDIO G	108	07:50
50326	MARIA REGINA BERTOLDO FRAZAO	ANHANGUERA - PRÉDIO G	108	07:50
54220	MARIA REGINA DA SILVA OLIVEIRA	ANHANGUERA - PRÉDIO G	108	07:50
62950	MARIA RENALLY DE ESPINDOLA FERREIRA	ANHANGUERA - PRÉDIO G	108	07:50
71692	MARIA RODRIGUES DOS SANTOS	ANHANGUERA - PRÉDIO G	108	07:50
81420	MARIA ROSA DOS SANTOS	ANHANGUERA - PRÉDIO G	108	07:50
75157	MARIA ROSANA LEGNAIOLI CAMARGO VASSÃO	ANHANGUERA - PRÉDIO G	108	07:50
58809	MARIA ROSILENE DA SILVA	ANHANGUERA - PRÉDIO G	108	07:50
63019	MARIA SANDRA DE JESUS ANDRADE	ANHANGUERA - PRÉDIO G	108	07:50
67176	MARIA SEBASTIANA RIBEIRO DA COSTA	ANHANGUERA - PRÉDIO G	108	07:50
61420	MARIA SELMA SANTOS	ANHANGUERA - PRÉDIO G	108	07:50
82663	MARIA SÍLVIA DE SOUZA	ANHANGUERA - PRÉDIO G	108	07:50
57857	MARIA SOLANGE DA SILVA	ANHANGUERA - PRÉDIO G	108	07:50
79232	MARIA TELMA DA ROCHA SILVA	ANHANGUERA - PRÉDIO G	108	07:50
70380	MARIA VANESSA EGGER SCHUELER	ANHANGUERA - PRÉDIO G	108	07:50
72000	MARIA VITÓRIA DOS SANTOS FERREIRA	ANHANGUERA - PRÉDIO G	108	07:50
73092	MARIA VITÓRIA SANTANA	ANHANGUERA - PRÉDIO G	108	07:50
57739	MARIAH FERNANDA BRAGA PESSOA	ANHANGUERA - PRÉDIO G	108	07:50
80589	MARIANA ALGUZ RODRIGUES	ANHANGUERA - PRÉDIO G	108	07:50
73497	MARIANA ALIXANDRE SILVA	ANHANGUERA - PRÉDIO G	108	07:50
70021	MARIANA ALVES OLIVEIRA	ANHANGUERA - PRÉDIO G	108	07:50
56311	MARIANA APARECIDA DE ASSIS	ANHANGUERA - PRÉDIO G	108	07:50
76888	MARIANA APARECIDA LIMA DA SILVA	ANHANGUERA - PRÉDIO G	108	07:50
69047	MARIANA APARECIDA LUPES	ANHANGUERA - PRÉDIO G	108	07:50
81170	MARIANA APARECIDA PATELLI	ANHANGUERA - PRÉDIO G	108	07:50
76993	MARIANA APARECIDA PINTO	ANHANGUERA - PRÉDIO G	108	07:50
58050	MARIANA APARECIDA PINTO PERIOTTO	ANHANGUERA - PRÉDIO G	108	07:50
52010	MARIANA APARECIDA SEGALA	ANHANGUERA - PRÉDIO G	108	07:50
56392	MARIANA ARGENTO COELHO	ANHANGUERA - PRÉDIO G	108	07:50
83061	MARIANA BAPTISTA MACHADO	ANHANGUERA - PRÉDIO G	108	07:50
83279	MARIANA BESSA MACHADO	ANHANGUERA - PRÉDIO G	108	07:50
65488	MARIANA BLATTNER MENDES	ANHANGUERA - PRÉDIO G	108	07:50
71642	MARIANA CAETANO NAGY	ANHANGUERA - PRÉDIO G	108	07:50
73965	MARIANA CARLA DA SILVA	ANHANGUERA - PRÉDIO G	108	07:50
80685	MARIANA CAVALLI	ANHANGUERA - PRÉDIO G	108	07:50
76064	MARIANA CHULTS TRAVAGIN JULIANO	ANHANGUERA - PRÉDIO G	108	07:50
71223	MARIANA CONCEIÇÃO DE SIQUEIRA	ANHANGUERA - PRÉDIO G	109	07:50
71030	MARIANA COSTA AMORIM DE ARAUJO	ANHANGUERA - PRÉDIO G	109	07:50
66946	MARIANA CRISTINA ARGENTON	ANHANGUERA - PRÉDIO G	109	07:50
75281	MARIANA CRISTINA DA SILVA VIANNA	ANHANGUERA - PRÉDIO G	109	07:50
50076	MARIANA CRISTINA ESCALEÃO BRINO	ANHANGUERA - PRÉDIO G	109	07:50
54982	MARIANA DA SILVA BERNARDES	ANHANGUERA - PRÉDIO G	109	07:50
58018	MARIANA DANIELA DA SILVA PROFETA RODRIGUEZ	ANHANGUERA - PRÉDIO G	109	07:50
66827	MARIANA DE ALCANTARA RODRIGUES	ANHANGUERA - PRÉDIO G	109	07:50
50666	MARIANA DE ALMEIDA FECO	ANHANGUERA - PRÉDIO G	109	07:50
78289	MARIANA DE ARAUJO ZANOTELLO	ANHANGUERA - PRÉDIO G	109	07:50
58123	MARIANA DE CASSIA CANTAMESSA PERRONE	ANHANGUERA - PRÉDIO G	109	07:50
68140	MARIANA DE LIMA MANZATO CRISTIANO	ANHANGUERA - PRÉDIO G	109	07:50
79492	MARIANA DE OLIVEIRA	ANHANGUERA - PRÉDIO G	109	07:50
75158	MARIANA DE OLIVEIRA CIRINEU FERREIRA	ANHANGUERA - PRÉDIO G	109	07:50
54525	MARIANA DE OLIVEIRA SANTANA	ANHANGUERA - PRÉDIO G	109	07:50
76414	MARIANA DE OLIVEIRA SCARABELLO	ANHANGUERA - PRÉDIO G	109	07:50
75878	MARIANA DE SOUSA SCHWINDT	ANHANGUERA - PRÉDIO G	109	07:50
55365	MARIANA DIAS E SILVA	ANHANGUERA - PRÉDIO G	109	07:50
59820	MARIANA ESTEVES MEDEIROS	ANHANGUERA - PRÉDIO G	109	07:50
50510	MARIANA FERNANDA GONÇALVES	ANHANGUERA - PRÉDIO G	109	07:50
56241	MARIANA FONTAN SAVIETTO	ANHANGUERA - PRÉDIO G	109	07:50
77356	MARIANA FRANCO HABEL REZENDE	ANHANGUERA - PRÉDIO G	109	07:50
54312	MARIANA GIANNESCHI DEMETRIO	ANHANGUERA - PRÉDIO G	109	07:50
64014	MARIANA GOMES DA SILVA	ANHANGUERA - PRÉDIO G	109	07:50
82825	MARIANA GONÇALA NEVES DANTAS DE OLIVEIRA	ANHANGUERA - PRÉDIO G	109	07:50
82696	MARIANA HELENA VALENTE BARROSO DE CARVALHO	ANHANGUERA - PRÉDIO G	109	07:50
71163	MARIANA HENRIQUE DIAS DE OLIVEIRA LEONE PEREIRA	ANHANGUERA - PRÉDIO G	109	07:50
67641	MARIANA IENNE GAVIÃO DOMINGOS	ANHANGUERA - PRÉDIO G	109	07:50
77418	MARIANA MANZINI	ANHANGUERA - PRÉDIO G	109	07:50
52401	MARIANA MARQUETTI EVANGELISTA	ANHANGUERA - PRÉDIO G	109	07:50
62820	MARIANA MIRANDA SASKA	ANHANGUERA - PRÉDIO G	109	07:50
64479	MARIANA MORAES MURRO	ANHANGUERA - PRÉDIO G	109	07:50
73644	MARIANA MOREIRA BARBOSA	ANHANGUERA - PRÉDIO G	109	07:50
78046	MARIANA MOREIRA FRANCO	ANHANGUERA - PRÉDIO G	109	07:50

Página 102 de 215



DAE

Página 103 de 215

80090	MARIANA MUCCILLO GRACIOLI	ANHANGUERA - PRÉDIO G	109	07:50
72799	MARIANA MÜLLER LAZARINI	ANHANGUERA - PRÉDIO G	109	07:50
72983	MARIANA NUNES DE ALMEIDA MAIA	ANHANGUERA - PRÉDIO G	109	07:50
79789	MARIANA PAULA TRISTÃO FERRARI	ANHANGUERA - PRÉDIO G	109	07:50
79804	MARIANA PEREIRA SANCHES	ANHANGUERA - PRÉDIO G	109	07:50
78935	MARIANA RAMAZOTTI NORONHA	ANHANGUERA - PRÉDIO G	109	07:50
71389	MARIANA RODRIGUES MARTINS	ANHANGUERA - PRÉDIO G	111	07:50
68583	MARIANA ROVERI	ANHANGUERA - PRÉDIO G	111	07:50
64148	MARIANA SANTOS	ANHANGUERA - PRÉDIO G	111	07:50
56951	MARIANA SCARANO DA SILVA	ANHANGUERA - PRÉDIO G	111	07:50
55772	MARIANA SILVA SANTOS	ANHANGUERA - PRÉDIO G	111	07:50
70735	MARIANA SILVEIRA DE ALMEIDA	ANHANGUERA - PRÉDIO G	111	07:50
64751	MARIANA SUGUIMOTO	ANHANGUERA - PRÉDIO G	111	07:50
57989	MARIANA TOSHIE TAMURA	ANHANGUERA - PRÉDIO G	111	07:50
60402	MARIANE BISELLI DA CRUZ	ANHANGUERA - PRÉDIO G	111	07:50
51781	MARIANE CRISTINA DE OLIVEIRA SANTOS	ANHANGUERA - PRÉDIO G	111	07:50
77367	MARIANE ESPINOSA TREVIZAN	ANHANGUERA - PRÉDIO G	111	07:50
63338	MARIANE KOTI HIGA	ANHANGUERA - PRÉDIO G	111	07:50
83116	MARIANE LIMA TARDIM	ANHANGUERA - PRÉDIO G	111	07:50
57230	MARIANE LOURENÇONI	ANHANGUERA - PRÉDIO G	111	07:50
50704	MARIANE MARTINS SOUZA	ANHANGUERA - PRÉDIO G	111	07:50
54601	MARIANE NUNES MENDES	ANHANGUERA - PRÉDIO G	111	07:50
83023	MARIANE SANCHES GARCIA	ANHANGUERA - PRÉDIO G	111	07:50
50973	MARIANE SILVIA DA SILVA	ANHANGUERA - PRÉDIO G	111	07:50
82393	MARIANNA BORGES DE SOUZA	ANHANGUERA - PRÉDIO G	111	07:50
60029	MARIARA PELOZO COLUCCINI	ANHANGUERA - PRÉDIO G	111	07:50
58629	MARICELA DE FÁTIMA SOUZA	ANHANGUERA - PRÉDIO G	111	07:50
78870	MARIEL DA SILVA VIVEIROS	ANHANGUERA - PRÉDIO G	111	07:50
77082	MARIELE DUBERNAT RODRIGUES	ANHANGUERA - PRÉDIO G	111	07:50
59483	MARIELLE TAVARES SANTOS BATTESTIN	ANHANGUERA - PRÉDIO G	111	07:50
74280	MARIELZA DE ARAUJO RAMOS	ANHANGUERA - PRÉDIO G	111	07:50
68882	MARIELZE PINTO DA PAIXÃO	ANHANGUERA - PRÉDIO G	111	07:50
62807	MARIENI SARTNER DE ANDRADE	ANHANGUERA - PRÉDIO G	111	07:50
50962	MARILDA MORO ERNANDES DA CRUZ	ANHANGUERA - PRÉDIO G	111	07:50
61986	MARILEI REGINA NUNES	ANHANGUERA - PRÉDIO G	111	07:50
66346	MARILEIDE SILVA DE OLIVEIRA	ANHANGUERA - PRÉDIO G	111	07:50
68747	MARILENE APARECIDA CANDIDO	ANHANGUERA - PRÉDIO G	111	07:50
81882	MARILENE APARECIDA MINGATOS	ANHANGUERA - PRÉDIO G	111	07:50
59557	MARILENE CARVALHO MAGALHÃES	ANHANGUERA - PRÉDIO G	111	07:50
71909	MARILIA DE JESUS MORÃO	ANHANGUERA - PRÉDIO G	111	07:50
59977	MARILIA DE SOUSA TONET	ANHANGUERA - PRÉDIO G	111	07:50
65004	MARILIA DOMINGUES DE ANDRADE	ANHANGUERA - PRÉDIO G	111	07:50
63526	MARILIA FELIPE DE AZEVEDO	ANHANGUERA - PRÉDIO G	111	07:50
50273	MARILIA FONSECA BALOTA	ANHANGUERA - PRÉDIO G	111	07:50
69261	MARILIA PAULA FERREIRA	ANHANGUERA - PRÉDIO G	111	07:50
81245	MARILIA RIBEIRO PEREIRA	ANHANGUERA - PRÉDIO G	111	07:50
58846	MARILISA CELIONI BISCUOLA	ANHANGUERA - PRÉDIO G	112	07:50
50410	MARILSA ROQUE DA SILVA	ANHANGUERA - PRÉDIO G	112	07:50
80316	MARILYN REZENDE DE MELO	ANHANGUERA - PRÉDIO G	112	07:50
71245	MARILZA APARECIDA DA SILVA	ANHANGUERA - PRÉDIO G	112	07:50
78249	MARINA ALMEIDA MOREIRA FERNANDES	ANHANGUERA - PRÉDIO G	112	07:50
68405	MARINA ARAUJO DE OLIVEIRA	ANHANGUERA - PRÉDIO G	112	07:50
83156	MARINA BARBOSA DOS SANTOS	ANHANGUERA - PRÉDIO G	112	07:50
59837	MARINA BORDIN CAMPIDELI	ANHANGUERA - PRÉDIO G	112	07:50
59592	MARINA CANTRERAS GONÇALVES	ANHANGUERA - PRÉDIO G	112	07:50
76723	MARINA CASTELANI AMIRATI DE PAULA	ANHANGUERA - PRÉDIO G	112	07:50
79347	MARINA DA SILVA BULHÃO	ANHANGUERA - PRÉDIO G	112	07:50
77533	MARINA DE CASSIA FONTEBASSO AUGUSTO	ANHANGUERA - PRÉDIO G	112	07:50
55760	MARINA DE OLIVEIRA	ANHANGUERA - PRÉDIO G	112	07:50
67395	MARINA DE OLIVEIRA LARA	ANHANGUERA - PRÉDIO G	112	07:50
80765	MARINA FERREIRA NEVES	ANHANGUERA - PRÉDIO G	112	07:50
70725	MARINA GABRIELE BATISTA RODRIGUES	ANHANGUERA - PRÉDIO G	112	07:50
69580	MARINA GALLO ARRUDA CARDOSO	ANHANGUERA - PRÉDIO G	112	07:50
69472	MARINA GERALDO LEME	ANHANGUERA - PRÉDIO G	112	07:50
74373	MARINA MAIA MACHADO	ANHANGUERA - PRÉDIO G	112	07:50
64863	MARINA MASTELARO DE REZENDE	ANHANGUERA - PRÉDIO G	112	07:50
63928	MARINA MUNAROLO SCIPIONI	ANHANGUERA - PRÉDIO G	112	07:50
76161	MARINA RODRIGUES FRAULO	ANHANGUERA - PRÉDIO G	112	07:50
51294	MARINA ROMANIN FERREIRA	ANHANGUERA - PRÉDIO G	112	07:50
72669	MARINA TOFFOLO DE ALMEIDA	ANHANGUERA - PRÉDIO G	112	07:50
64700	MARINA ZAMBON DE GODOY	ANHANGUERA - PRÉDIO G	112	07:50
79648	MARINALVA BORGES	ANHANGUERA - PRÉDIO G	112	07:50
57672	MARINALVA MARIA DE SOUZA	ANHANGUERA - PRÉDIO G	112	07:50
53411	MARINELZA LUZIA DE MELLO	ANHANGUERA - PRÉDIO G	112	07:50
61698	MARINEUDA DE SOUZA SILVA	ANHANGUERA - PRÉDIO G	112	07:50
69706	MARIO APARECIDO PRONUNCIATE	ANHANGUERA - PRÉDIO G	112	07:50
73087	MÁRIO AUGUSTO MONDO	ANHANGUERA - PRÉDIO G	112	07:50
61164	MARIO HIAGO DE SOUZA	ANHANGUERA - PRÉDIO G	112	07:50
54460	MARIO LUIS DA SILVA PINTO	ANHANGUERA - PRÉDIO G	112	07:50
63900	MARISA ALVES DE LIMA	ANHANGUERA - PRÉDIO G	112	07:50
78757	MARISA APARECIDA DA ROCHA	ANHANGUERA - PRÉDIO G	112	07:50
57316	MARISA APARECIDA VIEIRA	ANHANGUERA - PRÉDIO G	112	07:50
69016	MARISA DE JESUS DA COSTA LINDOLFO	ANHANGUERA - PRÉDIO G	112	07:50
59245	MARISA DE PAULA HONÓRIO	ANHANGUERA - PRÉDIO G	112	07:50

Página 103 de 215



DAE

Página 104 de 215

69940	MARISA TOSHIE TERAMOTO	ANHANGUERA - PRÉDIO G	112	07:50
57750	MARISTELA CARDOSO DA SILVA	ANHANGUERA - PRÉDIO G	112	07:50
81116	MARISTELA DE OLIVEIRA GAVA GASPARIM	ANHANGUERA - PRÉDIO G	113	07:50
61414	MARISTELA MARINHO	ANHANGUERA - PRÉDIO G	113	07:50
78324	MARISTELA MOREIRA DA SILVA	ANHANGUERA - PRÉDIO G	113	07:50
61708	MARISTELA REGINA DIAS DE OLIVEIRA	ANHANGUERA - PRÉDIO G	113	07:50
76823	MARISTELA YANCA DA SILVA	ANHANGUERA - PRÉDIO G	113	07:50
77385	MARIVALDO DOS REIS XAVIER	ANHANGUERA - PRÉDIO G	113	07:50
83132	MARJORE MEY AKAHO UEHARA	ANHANGUERA - PRÉDIO G	113	07:50
66752	MARJORIE VITÓRIA MENDES DE PAULA	ANHANGUERA - PRÉDIO G	113	07:50
66009	MARKS ANDRE LOPES INACIO	ANHANGUERA - PRÉDIO G	113	07:50
78367	MARLA JULIA RAMOS	ANHANGUERA - PRÉDIO G	113	07:50
72208	MARLENE BATISTA MENEZES FLERIA	ANHANGUERA - PRÉDIO G	113	07:50
61903	MARLENE BELCHIOR	ANHANGUERA - PRÉDIO G	113	07:50
74693	MARLENE GONÇALVES	ANHANGUERA - PRÉDIO G	113	07:50
70004	MARLENE VITORINO DE CARVALHO	ANHANGUERA - PRÉDIO G	113	07:50
54957	MARLI DA SILVA DE OLIVEIRA	ANHANGUERA - PRÉDIO G	113	07:50
74813	MARLI DE FATIMA PISSINI	ANHANGUERA - PRÉDIO G	113	07:50
57259	MARLI DE OLIVEIRA CORREA	ANHANGUERA - PRÉDIO G	113	07:50
70495	MARLI DE PAULA	ANHANGUERA - PRÉDIO G	113	07:50
67896	MARLI FERNANDES DE PAULO	ANHANGUERA - PRÉDIO G	113	07:50
65427	MARLI JACINTO	ANHANGUERA - PRÉDIO G	113	07:50
78478	MARLIÇE PEIXOTO OLIVEIRA	ANHANGUERA - PRÉDIO G	113	07:50
50612	MARLIZIA DOS SANTOS ROCHA	ANHANGUERA - PRÉDIO G	113	07:50
65812	MARLON BUOSI VAZ	ANHANGUERA - PRÉDIO G	113	07:50
69001	MARLON DE ALMEIDA GONÇALVES	ANHANGUERA - PRÉDIO G	113	07:50
77883	MARLON GONCALVES BEZERRA ARTENCIO	ANHANGUERA - PRÉDIO G	113	07:50
54835	MARLON LUCIANO ALVES	ANHANGUERA - PRÉDIO G	113	07:50
72866	MARLY SIMPLICIO MATOS DO NASCIMENTO	ANHANGUERA - PRÉDIO G	113	07:50
67456	MARTA CRISTINA MENEZES DA SILVA	ANHANGUERA - PRÉDIO G	113	07:50
73348	MARTA ELAINE FAVERO	ANHANGUERA - PRÉDIO G	113	07:50
81384	MARTA MARTINHO COSTA MUNHOZ	ANHANGUERA - PRÉDIO G	113	07:50
56775	MARTA NUNES DE LIMA	ANHANGUERA - PRÉDIO G	113	07:50
72167	MARTA PEREIRA DOS SANTOS	ANHANGUERA - PRÉDIO G	113	07:50
60985	MARTA RIBEIRO DE OLIVEIRA TEIXEIRA	ANHANGUERA - PRÉDIO G	113	07:50
76240	MARTIM ALEX GODOI	ANHANGUERA - PRÉDIO G	113	07:50
55826	MARTINHO APARECIDO TORICELLI	ANHANGUERA - PRÉDIO G	113	07:50
66912	MARY ELLEN BORTOLO	ANHANGUERA - PRÉDIO G	113	07:50
63108	MASSAKI MORI	ANHANGUERA - PRÉDIO G	113	07:50
59644	MATEUS BELTRAMI FLORENCIO	ANHANGUERA - PRÉDIO G	113	07:50
77524	MATEUS BRESCHI LEME	ANHANGUERA - PRÉDIO G	113	07:50
76367	MATEUS CAPALBO MELONI	ANHANGUERA - PRÉDIO G	113	07:50
67166	MATEUS DE ALMEIDA GUSMANO	ANHANGUERA - PRÉDIO G	114	07:50
60832	MATEUS GABRIEL DA SILVEIRA DE SOUZA	ANHANGUERA - PRÉDIO G	114	07:50
77645	MATEUS HENRIQUE BRAZ CAVALCANTE	ANHANGUERA - PRÉDIO G	114	07:50
82466	MATEUS HENRIQUE VIEIRA FERREIRA	ANHANGUERA - PRÉDIO G	114	07:50
56763	MATEUS PEREIRA NUNES	ANHANGUERA - PRÉDIO G	114	07:50
67507	MATEUS ROQUE	ANHANGUERA - PRÉDIO G	114	07:50
61669	MATEUS SAPUCCI CASTELLON	ANHANGUERA - PRÉDIO G	114	07:50
53407	MATEUS SILVA BELO DOS SANTOS	ANHANGUERA - PRÉDIO G	114	07:50
76315	MATEUS STORTI	ANHANGUERA - PRÉDIO G	114	07:50
64347	MATEUS URIEL DA SILVA SANTOS	ANHANGUERA - PRÉDIO G	114	07:50
72461	MATEUS VIEIRA DOS REIS	ANHANGUERA - PRÉDIO G	114	07:50
68245	MATEUS VINICIUS PEREIRA LEITE	ANHANGUERA - PRÉDIO G	114	07:50
81919	MATHAUS ALMEIDA DE SOUZA	ANHANGUERA - PRÉDIO G	114	07:50
67920	MATHAUS GOMES MONTEIRO	ANHANGUERA - PRÉDIO G	114	07:50
64843	MATHEUS ACCORSI	ANHANGUERA - PRÉDIO G	114	07:50
80614	MATHEUS ADRIANO LIMA SOUSA	ANHANGUERA - PRÉDIO G	114	07:50
76119	MATHEUS AILTON DE LIMA	ANHANGUERA - PRÉDIO G	114	07:50
55492	MATHEUS ALBERTO PIRATELLI BARROS	ANHANGUERA - PRÉDIO G	114	07:50
73769	MATHEUS ALEKSANDR VAL	ANHANGUERA - PRÉDIO G	114	07:50
74878	MATHEUS ALESSANDRO ALVES SARTORATO	ANHANGUERA - PRÉDIO G	114	07:50
53596	MATHEUS ALEXANDRE FARIAS CIOCA	ANHANGUERA - PRÉDIO G	114	07:50
74143	MATHEUS ALVES JARDIANE DA SILVA	ANHANGUERA - PRÉDIO G	114	07:50
77854	MATHEUS AUGUSTO DE JESUS PASQUALINO	ANHANGUERA - PRÉDIO G	114	07:50
70723	MATHEUS AUGUSTO MANELCCI	ANHANGUERA - PRÉDIO G	114	07:50
79342	MATHEUS BARBOSA TONETTO	ANHANGUERA - PRÉDIO G	114	07:50
80872	MATHEUS BARBOSA ZAGO	ANHANGUERA - PRÉDIO G	114	07:50
71647	MATHEUS BERTOZZI DA SILVA	ANHANGUERA - PRÉDIO G	114	07:50
79807	MATHEUS BISCUOLA SEGANTIN	ANHANGUERA - PRÉDIO G	114	07:50
70778	MATHEUS BIZINOTTO	ANHANGUERA - PRÉDIO G	114	07:50
72832	MATHEUS BORGES DE MESQUITA MONTEIRO	ANHANGUERA - PRÉDIO G	114	07:50
53000	MATHEUS BUZZATO	ANHANGUERA - PRÉDIO G	114	07:50
70563	MATHEUS CHEBLI MARCELINO	ANHANGUERA - PRÉDIO G	114	07:50
69608	MATHEUS CONRADO CONDACK NOGUEIRA	ANHANGUERA - PRÉDIO G	114	07:50
60661	MATHEUS DA SILVA LINS	ANHANGUERA - PRÉDIO G	114	07:50
67051	MATHEUS DA SILVA PEIXOTO	ANHANGUERA - PRÉDIO G	114	07:50
68613	MATHEUS DAMASCENA SOARES DE SOUZA	ANHANGUERA - PRÉDIO G	114	07:50
52080	MATHEUS DE CASTRO RUOCCO BALDAN	ANHANGUERA - PRÉDIO G	114	07:50
63655	MATHEUS DE GODOI DA CRUZ	ANHANGUERA - PRÉDIO G	114	07:50
55757	MATHEUS DE MELO	ANHANGUERA - PRÉDIO G	114	07:50
62597	MATHEUS DE MORAES FELISARDO	ANHANGUERA - PRÉDIO G	114	07:50
66010	MATHEUS DE OLIVEIRA CAVALHEIRO GONÇALVES	ANHANGUERA - PRÉDIO G	115	07:50
60686	MATHEUS DE OLIVEIRA FÉLIX	ANHANGUERA - PRÉDIO G	115	07:50

Página 104 de 215



DAE

Página 105 de 215

69323	MATHEUS DE OLIVEIRA JACOB	ANHANGUERA - PRÉDIO G	115	07:50
79790	MATHEUS DE SOUZA	ANHANGUERA - PRÉDIO G	115	07:50
66892	MATHEUS DOMINGOS MATTENHAUER	ANHANGUERA - PRÉDIO G	115	07:50
78042	MATHEUS EDUARDO SOARES CARVALHO	ANHANGUERA - PRÉDIO G	115	07:50
81472	MATHEUS ENRICO ASSIS CERESA MORAES	ANHANGUERA - PRÉDIO G	115	07:50
77873	MATHEUS FACCIONI BRANCO	ANHANGUERA - PRÉDIO G	115	07:50
81778	MATHEUS FELIPE DE OLIVEIRA	ANHANGUERA - PRÉDIO G	115	07:50
56144	MATHEUS FELIPE OLIVEIRA SANTOS	ANHANGUERA - PRÉDIO G	115	07:50
75134	MATHEUS FELYPE FERRAZZO CORRÊA	ANHANGUERA - PRÉDIO G	115	07:50
73026	MATHEUS FERNANDES DA SILVA	ANHANGUERA - PRÉDIO G	115	07:50
81153	MATHEUS FORMIS MARTINELLI	ANHANGUERA - PRÉDIO G	115	07:50
74811	MATHEUS GAZOLA SOUZA	ANHANGUERA - PRÉDIO G	115	07:50
76969	MATHEUS GUEDES CAMARGO	ANHANGUERA - PRÉDIO G	099	07:50
75872	MATHEUS GUERRINI BRISTOTTE	ANHANGUERA - PRÉDIO G	115	07:50
56192	MATHEUS GUILHERME BISELLI DA CRUZ	ANHANGUERA - PRÉDIO G	115	07:50
68577	MATHEUS GUSTAVO NICIOLI	ANHANGUERA - PRÉDIO G	115	07:50
65780	MATHEUS HENRIQUE LEMES	ANHANGUERA - PRÉDIO G	115	07:50
63966	MATHEUS HENRIQUE MARQUES	ANHANGUERA - PRÉDIO G	115	07:50
73843	MATHEUS HENRIQUE PIRES	ANHANGUERA - PRÉDIO G	115	07:50
77823	MATHEUS HENRIQUE ROCHA AGUEDA	ANHANGUERA - PRÉDIO G	115	07:50
66712	MATHEUS HENRIQUE SANTOS	ANHANGUERA - PRÉDIO G	115	07:50
65356	MATHEUS HENRIQUE SIQUEIRA	ANHANGUERA - PRÉDIO G	115	07:50
73401	MATHEUS JERONIMO DE MATOS	ANHANGUERA - PRÉDIO G	115	07:50
60827	MATHEUS JERONIMO NEPOMOCENA	ANHANGUERA - PRÉDIO G	115	07:50
73089	MATHEUS LEMES DE JESUS	ANHANGUERA - PRÉDIO G	115	07:50
66772	MATHEUS LOURENÇON PASQUALOTE	ANHANGUERA - PRÉDIO G	115	07:50
55397	MATHEUS LUIS DO NASCIMENTO	ANHANGUERA - PRÉDIO G	115	07:50
63433	MATHEUS LUIZ DE MATOS BRASIL	ANHANGUERA - PRÉDIO G	115	07:50
67440	MATHEUS MELO FIGUEIREDO	ANHANGUERA - PRÉDIO G	115	07:50
72071	MATHEUS MENEZES DA SILVA LAFAIETE CONCEICAO	ANHANGUERA - PRÉDIO G	115	07:50
74167	MATHEUS MORAIS JESUS	ANHANGUERA - PRÉDIO G	115	07:50
64786	MATHEUS MORAIS NASCIMENTO	ANHANGUERA - PRÉDIO G	115	07:50
74159	MATHEUS OLIVEIRA MAZZEI GONÇALVES DE JESUS	ANHANGUERA - PRÉDIO G	115	07:50
74332	MATHEUS OSCAR DA SILVA SANTOS	ANHANGUERA - PRÉDIO G	115	07:50
80688	MATHEUS PEREIRA DAMASIO BARBOSA	ANHANGUERA - PRÉDIO G	115	07:50
65746	MATHEUS PINHEIRO DE SOUZA	ANHANGUERA - PRÉDIO G	115	07:50
69593	MATHEUS POLIDO GALERA	ANHANGUERA - PRÉDIO G	115	07:50
70571	MATHEUS RIBEIRO DA SILVA	ANHANGUERA - PRÉDIO G	115	07:50
57371	MATHEUS ROCHA MACHADO	ANHANGUERA - PRÉDIO G	115	07:50
64405	MATHEUS RODRIGUES BORGES	ANHANGUERA - PRÉDIO G	116	07:50
68080	MATHEUS RODRIGUES DOS SANTOS CUPERTINO	ANHANGUERA - PRÉDIO G	116	07:50
73772	MATHEUS RODRIGUES MUNHOZ DE OLIVEIRA	ANHANGUERA - PRÉDIO G	116	07:50
53911	MATHEUS ROGÉRIO MARCHI	ANHANGUERA - PRÉDIO G	116	07:50
72882	MATHEUS SAMPAIO DE SOUZA	ANHANGUERA - PRÉDIO G	116	07:50
65846	MATHEUS SAMPAIO PEREIRA	ANHANGUERA - PRÉDIO G	116	07:50
70854	MATHEUS SANTOS ALMEIDA	ANHANGUERA - PRÉDIO G	116	07:50
55422	MATHEUS SILVA	ANHANGUERA - PRÉDIO G	116	07:50
80714	MATHEUS SOUZA AMORIM	ANHANGUERA - PRÉDIO G	116	07:50
71462	MATHEUS TAKEO TSUCHIYA DE SOUZA	ANHANGUERA - PRÉDIO G	116	07:50
65972	MATHEUS TONIN MORON	ANHANGUERA - PRÉDIO G	116	07:50
81953	MATHEUS TOZATTO DE LIMA SILVA	ANHANGUERA - PRÉDIO G	116	07:50
76268	MATHEUS WALLACE DA SILVA PEREIRA	ANHANGUERA - PRÉDIO G	116	07:50
75561	MATHEUS WILLYE ALMEIDA DA COSTA	ANHANGUERA - PRÉDIO G	116	07:50
58096	MATHEUS ZOPPÉ FIGUEIRA	ANHANGUERA - PRÉDIO G	116	07:50
60505	MATUSALEM RODRIGUES DE SOUZA	ANHANGUERA - PRÉDIO G	116	07:50
81115	MAURA REGINA PEREIRA DE FARIAS	ANHANGUERA - PRÉDIO G	116	07:50
56921	MAURICIO ALVES VASSÃO	ANHANGUERA - PRÉDIO G	116	07:50
62575	MAURICIO DA COSTA PIRES	ANHANGUERA - PRÉDIO G	116	07:50
73428	MAURÍCIO DE ASSIS LEAL	ANHANGUERA - PRÉDIO G	116	07:50
76363	MAURICIO DE PAULA MARCONDES	ANHANGUERA - PRÉDIO G	116	07:50
61062	MAURICIO FERNANDEZ	ANHANGUERA - PRÉDIO G	116	07:50
63317	MAURICIO G DA SILVA	ANHANGUERA - PRÉDIO G	116	07:50
69087	MAURICIO HENRIQUE DA SILVA	ANHANGUERA - PRÉDIO G	116	07:50
59265	MAURICIO HIROSHI KIYOHASHI	ANHANGUERA - PRÉDIO G	116	07:50
68889	MAURÍCIO JOSÉ ZAGO LEVADA	ANHANGUERA - PRÉDIO G	116	07:50
82979	MAURICIO LOURENÇO MUNIZ	ANHANGUERA - PRÉDIO G	116	07:50
80286	MAURICIO MARUYAMA	ANHANGUERA - PRÉDIO G	116	07:50
78731	MAURÍCIO MENEZES VIANNA	ANHANGUERA - PRÉDIO G	116	07:50
65791	MAURICIO MIGUEL LOURENÇO	ANHANGUERA - PRÉDIO G	116	07:50
73603	MAURÍCIO MONTEIRO DE MENEZES	ANHANGUERA - PRÉDIO G	116	07:50
73754	MAURÍCIO PEREIRA DE JESUS	ANHANGUERA - PRÉDIO G	116	07:50
71540	MAURICIO ROS OLIVEIRA ESTEVES	ANHANGUERA - PRÉDIO G	116	07:50
69017	MAURICIO SOARES PEREIRA	ANHANGUERA - PRÉDIO G	116	07:50
64130	MAURÍCIO TIAGO PUGA	ANHANGUERA - PRÉDIO G	116	07:50
63764	MAURICY CREPALDI FAGUNDES	ANHANGUERA - PRÉDIO G	116	07:50
78614	MAURÍLIO SEBASTIÃO DE SOUZA	ANHANGUERA - PRÉDIO G	116	07:50
72007	MAURILIO SILVA DOS SANTOS	ANHANGUERA - PRÉDIO G	116	07:50
82116	MAURIZA NOVAIS OLIVEIRA	ANHANGUERA - PRÉDIO G	116	07:50
57266	MAURO RIBEIRO	ANHANGUERA - PRÉDIO G	116	07:50
79545	MAURO TADEU VIEIRA DA SILVA	ANHANGUERA - PRÉDIO G	117	07:50
61719	MAURO VICTOR MARQUES	ANHANGUERA - PRÉDIO G	117	07:50
75509	MAURO VINÍCIUS SCHAFFKA	ANHANGUERA - PRÉDIO G	117	07:50
59163	MAX MADSON SOUZA SANTOS	ANHANGUERA - PRÉDIO G	117	07:50
64837	MAX VINÍCIUS UZUN	ANHANGUERA - PRÉDIO G	117	07:50

Página 105 de 215



DAE

Página 106 de 215

81803	MAXIMILIANO DOS SANTOS FULCO	ANHANGUERA - PRÉDIO G	117	07:50
81780	MAXIMILIANO ROBERTO DOS SANTOS	ANHANGUERA - PRÉDIO G	117	07:50
78460	MAYARA ALESSANDRA PEIXOTO DE OLIVEIRA	ANHANGUERA - PRÉDIO G	117	07:50
68906	MAYARA ALVES BRAGA	ANHANGUERA - PRÉDIO G	117	07:50
75001	MAYARA APARECIDA LEAL DA COSTA	ANHANGUERA - PRÉDIO G	117	07:50
69816	MAYARA APARECIDA LIRA	ANHANGUERA - PRÉDIO G	117	07:50
56824	MAYARA BATISTA NESPOLE	ANHANGUERA - PRÉDIO G	117	07:50
69569	MAYARA BIANCA RIBEIRO DO VALLE	ANHANGUERA - PRÉDIO G	117	07:50
53187	MAYARA BRUNA PEREIRA	ANHANGUERA - PRÉDIO G	117	07:50
78284	MAYARA BUENO ZAFALON	ANHANGUERA - PRÉDIO G	117	07:50
76864	MAYARA CASTILHONI BISPO	ANHANGUERA - PRÉDIO G	117	07:50
81712	MAYARA CIRINO DOS SANTOS	ANHANGUERA - PRÉDIO G	117	07:50
65684	MAYARA CORREIA	ANHANGUERA - PRÉDIO G	117	07:50
51272	MAYARA CRISTINA CAMARA ARAUJO LEITE	ANHANGUERA - PRÉDIO G	117	07:50
59430	MAYARA CRISTINA DA SILVA	ANHANGUERA - PRÉDIO G	117	07:50
65617	MAYARA CRISTINA SANTA ROSA	ANHANGUERA - PRÉDIO G	117	07:50
80456	MAYARA DA SILVA BATISTA	ANHANGUERA - PRÉDIO G	117	07:50
52070	MAYARA DA SILVA INACIO	ANHANGUERA - PRÉDIO G	117	07:50
51028	MAYARA DA SILVA NASCIMENTO	ANHANGUERA - PRÉDIO G	117	07:50
61029	MAYARA DE SOUSA SILVA	ANHANGUERA - PRÉDIO G	117	07:50
81771	MAYARA DE SOUZA MENDES	ANHANGUERA - PRÉDIO G	117	07:50
82455	MAYARA DOURADO DE AZEVEDO	ANHANGUERA - PRÉDIO G	117	07:50
67449	MAYARA ELISABETHE SILVA	ANHANGUERA - PRÉDIO G	117	07:50
79033	MAYARA FERNANDES COSTA ROCCO	ANHANGUERA - PRÉDIO G	117	07:50
50754	MAYARA FRANCELIN GARCIA	ANHANGUERA - PRÉDIO G	117	07:50
72959	MAYARA GABRIELLE CHIMELLO DE PAULA	ANHANGUERA - PRÉDIO G	117	07:50
62044	MAYARA GAMA CIRILO	ANHANGUERA - PRÉDIO G	117	07:50
54160	MAYARA GOMES DE SOUZA	ANHANGUERA - PRÉDIO G	117	07:50
69536	MAYARA GUERREIRO LOPES	ANHANGUERA - PRÉDIO G	117	07:50
69444	MAYARA HELENA GRISOTO	ANHANGUERA - PRÉDIO G	117	07:50
62354	MAYARA HOFFMAN DE GAUTO	ANHANGUERA - PRÉDIO G	117	07:50
58606	MAYARA LAURENTINO GOMES	ANHANGUERA - PRÉDIO G	117	07:50
54008	MAYARA MIRANDA CASSEMIRO DE ARAUJO	ANHANGUERA - PRÉDIO G	117	07:50
80546	MAYARA MYLENE GOES DA SILVA	ANHANGUERA - PRÉDIO G	117	07:50
51014	MAYARA OLIVEIRA MACHADO	ANHANGUERA - PRÉDIO G	117	07:50
66105	MAYARA RAISSA BERGANTON PEREIRA	ANHANGUERA - PRÉDIO G	118	07:50
64830	MAYARA SANTOS CIPRIANO DA SILVA	ANHANGUERA - PRÉDIO G	118	07:50
67586	MAYARA SPINACE COSTACURTA	ANHANGUERA - PRÉDIO G	118	07:50
50464	MAYARA SUITER CENINI	ANHANGUERA - PRÉDIO G	118	07:50
64655	MAYCON ANGELON	ANHANGUERA - PRÉDIO G	118	07:50
79128	MAYCON MARTE	ANHANGUERA - PRÉDIO G	118	07:50
65175	MAYCOW BRUNO CANDIDO ARRUDA	ANHANGUERA - PRÉDIO G	118	07:50
79410	MAYNARA DE JESUS OLIVEIRA	ANHANGUERA - PRÉDIO G	118	07:50
53124	MAYRA KAORI FUJIWARA	ANHANGUERA - PRÉDIO G	118	07:50
83230	MAYRA KAORY MORI	ANHANGUERA - PRÉDIO G	118	07:50
59725	MAYRA REBELO SAMPAIO	ANHANGUERA - PRÉDIO G	118	07:50
55704	MAYRA TRINDADE DOS SANTOS	ANHANGUERA - PRÉDIO G	118	07:50
78855	MAYSA RAIANNY LOPES	ANHANGUERA - PRÉDIO G	118	07:50
73312	MEDSON RHUAN DA LUZ	ANHANGUERA - PRÉDIO G	118	07:50
62885	MEIRE ANE BRESSAN BIANCATO	ANHANGUERA - PRÉDIO G	118	07:50
53489	MEIRE DE FÁTIMA LUCAS FERNANDES	ANHANGUERA - PRÉDIO G	118	07:50
68214	MEIRE ELLEN LOPES DE CARVALHO	ANHANGUERA - PRÉDIO G	118	07:50
78407	MEIRE MAKI AKAMINE	ANHANGUERA - PRÉDIO G	118	07:50
78211	MEIRE NORIKO HOSOKAWA	ANHANGUERA - PRÉDIO G	118	07:50
76854	MEIRE SILVEIRA DAMACAN	ANHANGUERA - PRÉDIO G	118	07:50
64975	MEIRIELE MATEUS DIAS GONÇALVES	ANHANGUERA - PRÉDIO G	118	07:50
64492	MEIRY APARECIDA ROSA MARTINS	ANHANGUERA - PRÉDIO G	118	07:50
77067	MELÍCIA FERNANDA LAMARCK DE MELO	ANHANGUERA - PRÉDIO G	118	07:50
66318	MELINA MARIA FONTANA E SILVA	ANHANGUERA - PRÉDIO G	118	07:50
77882	MELISSA AGUIAR DE ABREU LUCCI	ANHANGUERA - PRÉDIO G	118	07:50
63590	MELISSA ARIADNE LEITE ALVES	ANHANGUERA - PRÉDIO G	118	07:50
55218	MELISSA BRITO COSTA	ANHANGUERA - PRÉDIO G	118	07:50
63039	MELISSA DE SOUZA PATO	ANHANGUERA - PRÉDIO G	118	07:50
54558	MELISSA PALMA VAZ	ANHANGUERA - PRÉDIO G	118	07:50
61227	MELISSA RODRIGUES GONZALEZ	ANHANGUERA - PRÉDIO G	118	07:50
55304	MELQUIANE MARQUES LIMA CUNHA	ANHANGUERA - PRÉDIO G	118	07:50
63657	MELQUISEDEC SOUZA ASSUNÇÃO	ANHANGUERA - PRÉDIO G	118	07:50
63610	MÉRANNI GOMES DE CAMPOS	ANHANGUERA - PRÉDIO G	118	07:50
54344	MERILIN BEATRIZ FORTUNATO ALMEIDA	ANHANGUERA - PRÉDIO G	118	07:50
50142	MICAELE CAROLINE ALVES	ANHANGUERA - PRÉDIO G	118	07:50
65826	MICAELE DE ARAUJO DE SOUSA	ANHANGUERA - PRÉDIO G	118	07:50
58716	MICHAEL BRIAN ZULPO	ANHANGUERA - PRÉDIO G	118	07:50
61160	MICHAEL CHRISTIAN POVERON	ANHANGUERA - PRÉDIO G	118	07:50
59419	MICHAEL DOUGLAS FERNANDES DOS SANTOS	ANHANGUERA - PRÉDIO G	118	07:50
56327	MICHAEL DOUGLAS FIGUEREDO CAVALCANTE SOUSA	ANHANGUERA - PRÉDIO G	118	07:50
60050	MICHAEL EDUARDO GUIMARAES NASCIMENTO	ANHANGUERA - PRÉDIO G	119	07:50
51547	MICHAEL HENRIQUE DOS SANTOS SILVA	ANHANGUERA - PRÉDIO G	119	07:50
71663	MICHAEL JONNY DO NASCIMENTO	ANHANGUERA - PRÉDIO G	119	07:50
76492	MICHAEL JOSE FARINA CAVEAGNA	ANHANGUERA - PRÉDIO G	119	07:50
65371	MICHAEL WENDEL DA SILVA	ANHANGUERA - PRÉDIO G	119	07:50
63537	MICHAELE PEREA MARTINS	ANHANGUERA - PRÉDIO G	119	07:50
72650	MICHEL DO PRADO	ANHANGUERA - PRÉDIO G	119	07:50
75048	MICHEL DOUGLAS COTARELLI MOMESSO	ANHANGUERA - PRÉDIO G	119	07:50
71744	MICHEL FERNANDES DE MORAES	ANHANGUERA - PRÉDIO G	119	07:50

Página 106 de 215



DAE

Página 107 de 215

74249	MICHEL HENRIQUE DA SILVA	ANHANGUERA - PRÉDIO G	119	07:50
61061	MICHEL MIGUEL GABRIEL	ANHANGUERA - PRÉDIO G	119	07:50
71856	MICHEL MORAES DE SOUZA	ANHANGUERA - PRÉDIO G	119	07:50
75542	MICHEL PEREIRA DE SOUZA	ANHANGUERA - PRÉDIO G	119	07:50
62552	MICHEL PETER SILVANO JORGE	ANHANGUERA - PRÉDIO G	119	07:50
79066	MICHEL VILAS BOAS DE MOURA	ANHANGUERA - PRÉDIO G	119	07:50
82832	MICHELE ADRIANA MARINO REZENDE	ANHANGUERA - PRÉDIO G	119	07:50
58778	MICHELE ADRIANE LUCIA DINIZ	ANHANGUERA - PRÉDIO G	119	07:50
60501	MICHELE APARECIDA DOS SANTOS	ANHANGUERA - PRÉDIO G	119	07:50
56977	MICHELE AZARIAS POSSATO	ANHANGUERA - PRÉDIO G	119	07:50
52007	MICHELE CECILIA VALENTIM	ANHANGUERA - PRÉDIO G	119	07:50
64411	MICHELE CRISTIANE DA SILVA RAMOS	ANHANGUERA - PRÉDIO G	119	07:50
67011	MICHELE CRISTINA MACEDO DOS SANTOS	ANHANGUERA - PRÉDIO G	119	07:50
82380	MICHELE CRISTINE ALEXNDRE	ANHANGUERA - PRÉDIO G	119	07:50
73674	MICHELE CRISTINE PASTINA MAZZEI MACHADO	ANHANGUERA - PRÉDIO G	119	07:50
79323	MICHELE CRISTINE SANTOS BRAGA	ANHANGUERA - PRÉDIO G	119	07:50
69104	MICHELE DA SILVEIRA OLIVEIRA	ANHANGUERA - PRÉDIO G	119	07:50
67771	MICHELE DE LIMA PEREIRA	ANHANGUERA - PRÉDIO G	119	07:50
58901	MICHELE DOS SANTOS MONTEIRO	ANHANGUERA - PRÉDIO G	119	07:50
73448	MICHELE FARIA DE MOURA	ANHANGUERA - PRÉDIO G	119	07:50
73543	MICHELE FERREIRA	ANHANGUERA - PRÉDIO G	119	07:50
66555	MICHELE FRANÇA FERREIRA	ANHANGUERA - PRÉDIO G	119	07:50
67772	MICHELE MARACAPE GANDARA	ANHANGUERA - PRÉDIO G	119	07:50
76836	MICHELE MARIA DA SILVA	ANHANGUERA - PRÉDIO G	119	07:50
72225	MICHELE MORAIS DOS SANTOS	ANHANGUERA - PRÉDIO G	119	07:50
82226	MICHELE QUEIROZ SOUZA	ANHANGUERA - PRÉDIO G	119	07:50
55859	MICHELE STEFANINI DORNELAS APOLINARIO	ANHANGUERA - PRÉDIO G	119	07:50
61121	MICHEL ANANDA DE BARROS SOUSA	ANHANGUERA - PRÉDIO G	119	07:50
69481	MICHELLE ALMEIDA MUNIZ FERREIRA	ANHANGUERA - PRÉDIO G	119	07:50
74656	MICHELLE ARIANE DE FARIA	ANHANGUERA - PRÉDIO G	119	07:50
73212	MICHELLE BOARETTO	ANHANGUERA - PRÉDIO G	119	07:50
55377	MICHELLE CABRAL NETO	ANHANGUERA - PRÉDIO G	119	07:50
65419	MICHELLE CAMACHO BOIN GOMES	ANHANGUERA - PRÉDIO G	119	07:50
79514	MICHELLE CRISTINA ANTUNES PEREIRA	ANHANGUERA - PRÉDIO G	119	07:50
52958	MICHELLE DA SILVA ANDRADE	ANHANGUERA - PRÉDIO G	119	07:50
62345	MICHELLE DE LIMA DIAS	ANHANGUERA - PRÉDIO G	119	07:50
56864	MICHELLE ELIS RICARDO SALAS	ANHANGUERA - PRÉDIO G	119	07:50
58575	MICHELLE HARUMI MATSUSHITA	ANHANGUERA - PRÉDIO G	120	07:50
77573	MICHELLE LAZARINI CARUSO	ANHANGUERA - PRÉDIO G	120	07:50
62076	MICHELLE MONTE CLEMENTE	ANHANGUERA - PRÉDIO G	120	07:50
81858	MICHELLI LOPES	ANHANGUERA - PRÉDIO G	120	07:50
54905	MICHELLY BERNARDES PEREIRA XAVIER	ANHANGUERA - PRÉDIO G	120	07:50
82816	MICHELLY GUERRA COSTA	ANHANGUERA - PRÉDIO G	120	07:50
72357	MICHELLY ALVES DE LIMA	ANHANGUERA - PRÉDIO G	120	07:50
56038	MICHELY COELHO DE CAVALHO	ANHANGUERA - PRÉDIO G	120	07:50
76908	MIDIAM TALITA LAUREANO	ANHANGUERA - PRÉDIO G	120	07:50
82836	MIDINAN CATARINA RODRIGUES	ANHANGUERA - PRÉDIO G	120	07:50
75325	MIGUEL ARCANJO F. DE ALMEIDA MARCONDES CABRAL	ANHANGUERA - PRÉDIO G	120	07:50
61303	MIGUEL DOS SANTOS	ANHANGUERA - PRÉDIO G	120	07:50
65122	MIGUEL GIOSA PIVA	ANHANGUERA - PRÉDIO G	120	07:50
71592	MIGUEL MAURICIO DA SILVA FILHO	ANHANGUERA - PRÉDIO G	120	07:50
73980	MIGUEL RODRIGUES MAURICIO	ANHANGUERA - PRÉDIO G	120	07:50
52364	MIKAELA BARREIRA COSTA	ANHANGUERA - PRÉDIO G	120	07:50
64997	MIKAELA RIBEIRO DA SILVA	ANHANGUERA - PRÉDIO G	120	07:50
63816	MIKAIL CARDOSO SOARES	ANHANGUERA - PRÉDIO G	120	07:50
51506	MIKE DE OLIVEIRA	ANHANGUERA - PRÉDIO G	120	07:50
57855	MIKELLINE NUNES OLIVEIRA	ANHANGUERA - PRÉDIO G	120	07:50
57850	MIKIELLY OLIVEIRA DE JESUS	ANHANGUERA - PRÉDIO G	120	07:50
69546	MILENA ALVES DE FREITAS	ANHANGUERA - PRÉDIO G	120	07:50
52521	MILENA APARECIDA DE SOUZA	ANHANGUERA - PRÉDIO G	120	07:50
70328	MILENA CAMPOS FERNANDES DE LIMA	ANHANGUERA - PRÉDIO G	120	07:50
74261	MILENA CANHETE SILVA	ANHANGUERA - PRÉDIO G	120	07:50
52235	MILENA CAROLINA DE LIMA	ANHANGUERA - PRÉDIO G	120	07:50
78785	MILENA CRISTINA AMANTEA	ANHANGUERA - PRÉDIO G	120	07:50
61528	MILENA DE FÁTIMA LOURENÇON	ANHANGUERA - PRÉDIO G	120	07:50
82434	MILENA DE LIMA SANNOMIYA	ANHANGUERA - PRÉDIO G	120	07:50
74476	MILENA DOS SANTOS SANTANA	ANHANGUERA - PRÉDIO G	120	07:50
63001	MILENA EMIDIO MARTINI	ANHANGUERA - PRÉDIO G	120	07:50
55811	MILENA EVELYN DA SILVA LIMA	ANHANGUERA - PRÉDIO G	120	07:50
78333	MILENA LIBRELOTTO	ANHANGUERA - PRÉDIO G	120	07:50
57511	MILENA MARTINS DE ARAUJO GOTO	ANHANGUERA - PRÉDIO G	120	07:50
50602	MILENA MARTINS SURIAN	ANHANGUERA - PRÉDIO G	120	07:50
73941	MILENA MENARDO	ANHANGUERA - PRÉDIO G	120	07:50
64921	MILENA NEIVA CALEGARI	ANHANGUERA - PRÉDIO G	120	07:50
78975	MILENA PRISCILA PEIXOTO FLEMING	ANHANGUERA - PRÉDIO G	120	07:50
80647	MILENA SOARES PADILHA	ANHANGUERA - PRÉDIO G	120	07:50
50472	MILENA TAFARELLO	ANHANGUERA - PRÉDIO G	120	07:50
73824	MILENA TARALLO	ANHANGUERA - PRÉDIO G	121	07:50
67697	MILENA TERESA SANTOS RAMALHO	ANHANGUERA - PRÉDIO G	121	07:50
76818	MILENE ALVES DA HORA OLIVEIRA	ANHANGUERA - PRÉDIO G	121	07:50
59307	MILENE CRISTINA ROSSI	ANHANGUERA - PRÉDIO G	121	07:50
82803	MILENE DE LURDES ADÃO	ANHANGUERA - PRÉDIO G	121	07:50
66517	MILENE DOS REIS CIORFI	ANHANGUERA - PRÉDIO G	121	07:50
79047	MILENE NASCIMENTO DA SILVA	ANHANGUERA - PRÉDIO G	121	07:50

Página 107 de 215



DAE

Página 108 de 215

59583	MILTON CALHIARANA	ANHANGUERA - PRÉDIO G	121	07:50
79052	MILTON RAMOS DA SILVA JUNIOR	ANHANGUERA - PRÉDIO G	121	07:50
59705	MIRELA BARBOSA DO NASCIMENTO	ANHANGUERA - PRÉDIO G	121	07:50
61209	MIRELA DOTA ROSSI	ANHANGUERA - PRÉDIO G	121	07:50
66749	MIRELA TEIXEIRA VALENTE POLETI TELES	ANHANGUERA - PRÉDIO G	121	07:50
55106	MIRELIE ARAUJO E SILVA	ANHANGUERA - PRÉDIO G	121	07:50
52214	MIRELLA LACSKO DE ARAUJO	ANHANGUERA - PRÉDIO G	121	07:50
56536	MIRELLA SILVA NEPOMUCENO	ANHANGUERA - PRÉDIO G	121	07:50
69582	MIRELLE DOS SANTOS LOBATO	ANHANGUERA - PRÉDIO G	121	07:50
71156	MIRELLE OLIVEIRA BORGES	ANHANGUERA - PRÉDIO G	121	07:50
61445	MIRIÁ AQUINO PRATES	ANHANGUERA - PRÉDIO G	121	07:50
72314	MIRIAM ALVES DE OLIVEIRA BERNARDI	ANHANGUERA - PRÉDIO G	121	07:50
79953	MIRIAM APARECIDA BARBOSA	ANHANGUERA - PRÉDIO G	121	07:50
66411	MIRIAM APARECIDA RIBEIRO COSTA	ANHANGUERA - PRÉDIO G	121	07:50
79222	MIRIAM AUGUSTO MORI DOS SANTOS	ANHANGUERA - PRÉDIO G	121	07:50
81350	MIRIAM CELESTE DEFENDI	ANHANGUERA - PRÉDIO G	121	07:50
56931	MIRIAM DE CARVALHO E SILVA	ANHANGUERA - PRÉDIO G	121	07:50
62126	MIRIAM FERREIRA SILVA	ANHANGUERA - PRÉDIO G	121	07:50
50363	MIRIAM ISLANE SILVA SANTOS CARPI	ANHANGUERA - PRÉDIO G	121	07:50
82362	MIRIAM MARIA DA SILVA MONTE	ANHANGUERA - PRÉDIO G	121	07:50
54311	MIRIAM REZENDE DE MELO	ANHANGUERA - PRÉDIO G	121	07:50
50692	MIRIAM TIEMI KAMIZAKI	ANHANGUERA - PRÉDIO G	121	07:50
50292	MIRIAN DAS CHAGAS CARVALHO	ANHANGUERA - PRÉDIO G	121	07:50
79419	MIRIAN KRAUSS DE FARIA	ANHANGUERA - PRÉDIO G	121	07:50
79957	MIRIAN PATRICIA MELO DE OLIVEIRA	ANHANGUERA - PRÉDIO G	121	07:50
75680	MIRIAN SANTOS SILVA FERREIRA	ANHANGUERA - PRÉDIO G	121	07:50
69714	MIRIAN VALÉRIO DE FARIA	ANHANGUERA - PRÉDIO G	121	07:50
72013	MIRIANA PEREIRA	ANHANGUERA - PRÉDIO G	121	07:50
66184	MIRNA CRISTINA FERREIRA	ANHANGUERA - PRÉDIO G	121	07:50
71377	MISAEEL RAMOS CRAIS	ANHANGUERA - PRÉDIO G	121	07:50
77019	MISAEEL XAVIER FERREIRA DE SOUZA	ANHANGUERA - PRÉDIO G	121	07:50
57950	MISSILENE MATOS DE JESUS	ANHANGUERA - PRÉDIO G	121	07:50
63920	MIZAEEL APARECIDO RAMOS	ANHANGUERA - PRÉDIO G	121	07:50
69319	MIZAIANE CALDAS DA SILVA	ANHANGUERA - PRÉDIO G	122	07:50
75802	MOACIR BATISTA FILHO	ANHANGUERA - PRÉDIO G	122	07:50
70513	MOACIR CLEMENTINO DE ALENCAR JUNIOR	ANHANGUERA - PRÉDIO G	122	07:50
79103	MOACY BARROS DA ROCHA JUNIOR	ANHANGUERA - PRÉDIO G	122	07:50
82800	MOHANA CAROLINA SILVA DE OLIVEIRA	ANHANGUERA - PRÉDIO G	122	07:50
52230	MOISES FRANCISCO RIBAS DOS SANTOS	ANHANGUERA - PRÉDIO G	122	07:50
72144	MOISÉS LEMOS LUZIA	ANHANGUERA - PRÉDIO G	122	07:50
58506	MOISÉS NANNIN PEREIRA	ANHANGUERA - PRÉDIO G	122	07:50
82496	MOISÉS RODRIGO DE MELO SANTOS	ANHANGUERA - PRÉDIO G	122	07:50
56215	MONA LISA MANTOVANI LOPES	ANHANGUERA - PRÉDIO G	122	07:50
51247	MONALISA CRISTINA NASCIBEM BULL	ANHANGUERA - PRÉDIO G	122	07:50
81069	MONALISA RIOS CARDOSO	ANHANGUERA - PRÉDIO G	122	07:50
64241	MONALIZA SOUSA SAMPAIO	ANHANGUERA - PRÉDIO G	122	07:50
53642	MÔNICA ANIELI TEXERA LOPES	ANHANGUERA - PRÉDIO G	122	07:50
79665	MÔNICA APARECIDA DA CRUZ E INHÃ	ANHANGUERA - PRÉDIO G	122	07:50
61133	MÔNICA APARECIDA MARASSATO	ANHANGUERA - PRÉDIO G	122	07:50
75750	MÔNICA APARECIDA RAMOS GOMES	ANHANGUERA - PRÉDIO G	122	07:50
52648	MÔNICA ARAUJO LACERDA	ANHANGUERA - PRÉDIO G	122	07:50
70223	MÔNICA BRAUM MACHADO SANTOS	ANHANGUERA - PRÉDIO G	122	07:50
82723	MÔNICA COSTA SILVA	ANHANGUERA - PRÉDIO G	122	07:50
64632	MÔNICA CRISTINA COUTO	ANHANGUERA - PRÉDIO G	122	07:50
68444	MÔNICA DE ALMEIDA PIRES	ANHANGUERA - PRÉDIO G	122	07:50
62721	MÔNICA DE CARVALHO MARTINS	ANHANGUERA - PRÉDIO G	122	07:50
65237	MÔNICA DE CARVALHO SILVA SANTOS	ANHANGUERA - PRÉDIO G	122	07:50
54545	MÔNICA DIONÍSIO SILVA RODRIGUES	ANHANGUERA - PRÉDIO G	122	07:50
55052	MÔNICA DOS SANTOS VASCONCELOS	ANHANGUERA - PRÉDIO G	122	07:50
76039	MÔNICA ELLEN PERES GASPARINI	ANHANGUERA - PRÉDIO G	122	07:50
65558	MÔNICA FERREIRA ALVES	ANHANGUERA - PRÉDIO G	122	07:50
50419	MÔNICA GOMES	ANHANGUERA - PRÉDIO G	122	07:50
55755	MÔNICA KEIKO LOPES	ANHANGUERA - PRÉDIO G	122	07:50
74628	MÔNICA LIDIA TOGNIN SILVA	ANHANGUERA - PRÉDIO G	122	07:50
55559	MÔNICA MARIA DA SILVA FEITOSA	ANHANGUERA - PRÉDIO G	122	07:50
83126	MÔNICA PANZARINI SALVIANO	ANHANGUERA - PRÉDIO G	122	07:50
75756	MÔNICA PAULA DA SILVA	ANHANGUERA - PRÉDIO G	122	07:50
54844	MÔNICA PRISCILA DA SILVA FERNANDES	ANHANGUERA - PRÉDIO G	122	07:50
50597	MÔNICA REGINA AGUSTINHO	ANHANGUERA - PRÉDIO G	122	07:50
74626	MÔNICA REGINA ALVES PELLIZZER	ANHANGUERA - PRÉDIO G	122	07:50
52734	MÔNICA RIBEIRO DA SILVA	ANHANGUERA - PRÉDIO G	122	07:50
73230	MÔNICA RODRIGUES	ANHANGUERA - PRÉDIO G	122	07:50
63400	MÔNICA SANTANA ROSA	ANHANGUERA - PRÉDIO G	122	07:50
59448	MÔNICA SMARA LOPES MOLINA	ANHANGUERA - PRÉDIO G	123	07:50
61498	MONIELY FERNANDES DA SILVA	ANHANGUERA - PRÉDIO G	123	07:50
56079	MONIK HELLEN DA SILVA BARBOZA	ANHANGUERA - PRÉDIO G	123	07:50
69179	MONIKA MEIRELLES	ANHANGUERA - PRÉDIO G	123	07:50
57727	MONIQUE ALVES FIRMINO DE TOLEDO	ANHANGUERA - PRÉDIO G	123	07:50
52790	MONIQUE DO PRADO KOWALSKI	ANHANGUERA - PRÉDIO G	123	07:50
79481	MONIQUE INGRID DOMINGOS	ANHANGUERA - PRÉDIO G	123	07:50
58731	MONIQUE MANGUEIRA DE ALMEIDA	ANHANGUERA - PRÉDIO G	123	07:50
60423	MONIQUE RIBEIRO MANGUSSI	ANHANGUERA - PRÉDIO G	123	07:50
52413	MONIQUE SILVA OLIVEIRA	ANHANGUERA - PRÉDIO G	123	07:50
60651	MONIZE BEATRIZ MAURICIO	ANHANGUERA - PRÉDIO G	123	07:50

Página 108 de 215



DAE

Página 109 de 215

68852	MURIEL ANDRESSA LESSI MAGIRI	ANHANGUERA - PRÉDIO G	123	07:50
63460	MURILLO ANTONIO DA SILVA	ANHANGUERA - PRÉDIO G	123	07:50
73507	MURILLO OLIVEIRA DA SILVA	ANHANGUERA - PRÉDIO G	123	07:50
82018	MURILO CATANELLI DE OLIVEIRA	ANHANGUERA - PRÉDIO G	123	07:50
55525	MURILO CÉSAR BRANDÃO MARINO	ANHANGUERA - PRÉDIO G	123	07:50
61503	MURILO CESAR PALOPOLI	ANHANGUERA - PRÉDIO G	123	07:50
78024	MURILO CESAR VICENTIN SACHETO	ANHANGUERA - PRÉDIO G	123	07:50
71831	MURILO DA COSTA CRUZ	ANHANGUERA - PRÉDIO G	123	07:50
70999	MURILO DIAS GUAÍUME	ANHANGUERA - PRÉDIO G	123	07:50
80903	MURILO FERNANDES	ANHANGUERA - PRÉDIO G	123	07:50
51250	MURILO FONTEBASSO	ANHANGUERA - PRÉDIO G	123	07:50
62093	MURILO FRANCO JORGE	ANHANGUERA - PRÉDIO G	123	07:50
78909	MURILO HENRIQUE DOS REIS	ANHANGUERA - PRÉDIO G	123	07:50
51972	MURILO LUIS FREDO	ANHANGUERA - PRÉDIO G	123	07:50
82404	MURILO LUZ DOS SANTOS	ANHANGUERA - PRÉDIO G	123	07:50
63296	MURILO MARCANSOLE	ANHANGUERA - PRÉDIO G	123	07:50
77286	MURILO MEERSON TARCKIANI	ANHANGUERA - PRÉDIO G	123	07:50
67871	MURILO NACATI FRADE GOMES	ANHANGUERA - PRÉDIO G	123	07:50
75483	MURILO ROBERTO BIANCHI BERTINI	ANHANGUERA - PRÉDIO G	123	07:50
75997	MYCHELLE DE OLIVEIRA SILVA TEDESCO	ANHANGUERA - PRÉDIO G	123	07:50
55778	MYKAELLA MELO DA CUNHA	ANHANGUERA - PRÉDIO G	123	07:50
81550	MYLENA AMARAL GUGLIELMIN	ANHANGUERA - PRÉDIO G	123	07:50
71257	MYLENA CRISTINA DE AZEVEDO MATAVELI	ANHANGUERA - PRÉDIO G	123	07:50
82331	MYLENA NUCCI CANTELLI	ANHANGUERA - PRÉDIO G	123	07:50
64826	MYLENA PIRES FERRANTI	ANHANGUERA - PRÉDIO G	123	07:50
76822	MYLENA TESTA PANISSA	ANHANGUERA - PRÉDIO G	123	07:50
54228	MYLENE CRISTINE LEME FERREIRA	ANHANGUERA - PRÉDIO G	123	07:50
70426	MYLLA CHRISTIE ALCÂNTARA BARBOSA DE JESUS	ANHANGUERA - PRÉDIO G	123	07:50
55613	MYRIAM GABRIELA DA SILVA ALVES	ANHANGUERA - PRÉDIO G	123	07:50
55922	NADIA BARBOSA SILVA SANTANA	ANHANGUERA - PRÉDIO B	19	07:50
53476	NADIA CARBONERI	ANHANGUERA - PRÉDIO B	19	07:50
70653	NÁDIA MARIA BESTETTI LEVADA FREGOLON	ANHANGUERA - PRÉDIO B	19	07:50
78945	NADIA MARIA DA CAMARA	ANHANGUERA - PRÉDIO B	19	07:50
82881	NADIA MUGNES FERREIRA VITORINO	ANHANGUERA - PRÉDIO B	19	07:50
72190	NADZIEJA ANHOLON SOARES ROCHA	ANHANGUERA - PRÉDIO B	19	07:50
56818	NAGILA ORMELESI DA SILVA	ANHANGUERA - PRÉDIO B	19	07:50
66177	NAIANE RAFAELA DA SILVA	ANHANGUERA - PRÉDIO B	19	07:50
83111	NAIARA GONÇALVES PEREIRA	ANHANGUERA - PRÉDIO B	19	07:50
62116	NAIARA SANCHES CONSENCIO	ANHANGUERA - PRÉDIO B	19	07:50
61618	NAIARA SANTOS DOS ANJOS	ANHANGUERA - PRÉDIO B	19	07:50
70141	NAILSON RUDNEI CABRAL	ANHANGUERA - PRÉDIO B	19	07:50
69696	NAILTON MONTEIRO DE LIMA	ANHANGUERA - PRÉDIO B	19	07:50
64391	NAIR PEREIRA DOMINGUES	ANHANGUERA - PRÉDIO B	19	07:50
75969	NAIRA PEREIRA SILVA	ANHANGUERA - PRÉDIO B	19	07:50
63227	NAITA APARECIDA ZERBINATTI MARTINS	ANHANGUERA - PRÉDIO B	19	07:50
54769	NAJLA ANDHYARA LAMANERES DE JESUS	ANHANGUERA - PRÉDIO B	19	07:50
77565	NANCI DE MORAES	ANHANGUERA - PRÉDIO B	19	07:50
82846	NANCI MOREIRA DA SILVA	ANHANGUERA - PRÉDIO B	19	07:50
70355	NANCY JOB DE OLIVEIRA	ANHANGUERA - PRÉDIO B	19	07:50
57517	NANCY STEFANELLI DO VAL	ANHANGUERA - PRÉDIO B	19	07:50
62508	NARA DILIZ MARIANO	ANHANGUERA - PRÉDIO B	19	07:50
70248	NARA RUBIA SOARES GOMES	ANHANGUERA - PRÉDIO B	19	07:50
50589	NATÁ GAVIOLI	ANHANGUERA - PRÉDIO B	19	07:50
55169	NATÁ LUIZ DA SILVA	ANHANGUERA - PRÉDIO B	19	07:50
60577	NATAELE CRISTINE REIS DE CASTRO	ANHANGUERA - PRÉDIO B	19	07:50
71517	NATÁLIA AMANDA MONFORTE MEDEIROS	ANHANGUERA - PRÉDIO B	19	07:50
70089	NATALIA APARECIDA DE LIMA	ANHANGUERA - PRÉDIO B	19	07:50
53722	NATÁLIA APARECIDA FERREIRA	ANHANGUERA - PRÉDIO B	19	07:50
68629	NATÁLIA BARROS PETROLI UTIMI	ANHANGUERA - PRÉDIO B	19	07:50
53712	NATALIA BEATRIZ BACETTO	ANHANGUERA - PRÉDIO B	19	07:50
80119	NATÁLIA BORGES FERREIRA DA SILVEIRA	ANHANGUERA - PRÉDIO B	19	07:50
79674	NATALIA CAMARGO	ANHANGUERA - PRÉDIO B	19	07:50
80679	NATALIA CAROLINA BENI FERNANDES	ANHANGUERA - PRÉDIO B	19	07:50
69000	NATALIA CAROLINE DA SILVA PICCOLO	ANHANGUERA - PRÉDIO B	19	07:50
60173	NATALIA CERRONE ARAUJO	ANHANGUERA - PRÉDIO B	19	07:50
75315	NATÁLIA CESAR BETELI	ANHANGUERA - PRÉDIO B	19	07:50
62909	NATÁLIA CHRISTIANE FARIA SOUZA	ANHANGUERA - PRÉDIO B	19	07:50
69416	NATÁLIA CÍNTIA PASSARELLA	ANHANGUERA - PRÉDIO B	19	07:50
66883	NATÁLIA CORREIA DA SILVA	ANHANGUERA - PRÉDIO B	19	07:50
74862	NATALIA CRISTIANE ALMEIDA	ANHANGUERA - PRÉDIO B	19	07:50
57730	NATALIA CRISTINA DA SILVA CARVALHO	ANHANGUERA - PRÉDIO B	19	07:50
51822	NATALIA CRISTINA LAVER	ANHANGUERA - PRÉDIO B	19	07:50
66173	NATALIA CRISTINE ROSA FRANCA	ANHANGUERA - PRÉDIO B	19	07:50
63325	NATALIA DA NOBREGA LOURO	ANHANGUERA - PRÉDIO B	19	07:50
66463	NATALIA DANGIERI IACOVINO	ANHANGUERA - PRÉDIO B	19	07:50
61236	NATÁLIA DE CARVALHO	ANHANGUERA - PRÉDIO B	19	07:50
53924	NATALIA GABRIELA FERREIRA DE GODOI	ANHANGUERA - PRÉDIO B	19	07:50
69457	NATALIA GOMES DE MATTOS	ANHANGUERA - PRÉDIO B	19	07:50
61014	NATALIA JULIANA DE ARAUJO NASCIMENTO	ANHANGUERA - PRÉDIO B	19	07:50
83129	NATALIA KELLY PEREIRA	ANHANGUERA - PRÉDIO B	19	07:50
73740	NATÁLIA LÉO CASTILHO	ANHANGUERA - PRÉDIO B	19	07:50
77062	NATÁLIA LOBO CAMARGO SANTOS	ANHANGUERA - PRÉDIO B	19	07:50
57779	NATÁLIA MAÍSA DOS SANTOS PIMENTA	ANHANGUERA - PRÉDIO B	19	07:50
51865	NATALIA MILANI PAPA DE CARVALHO	ANHANGUERA - PRÉDIO B	19	07:50

Página 109 de 215



DAE

Página 110 de 215

76277	NATALIA MONTEIRO DOS SANTOS	ANHANGUERA - PRÉDIO B	19	07:50
76924	NATÁLIA NAYOMA DA SILVA SOUZA	ANHANGUERA - PRÉDIO B	19	07:50
57656	NATALIA NONATO SILVA MARIANO	ANHANGUERA - PRÉDIO B	19	07:50
51358	NATALIA NUNES DE SOUSA	ANHANGUERA - PRÉDIO B	19	07:50
62670	NATALIA PALMEIRA PIRES DE OLIVEIRA	ANHANGUERA - PRÉDIO B	19	07:50
59507	NATÁLIA PASCHOA CALCAGNO	ANHANGUERA - PRÉDIO B	21	07:50
70750	NATÁLIA PEREIRA DE OLIVEIRA	ANHANGUERA - PRÉDIO B	21	07:50
71274	NATALIA PRADO	ANHANGUERA - PRÉDIO B	21	07:50
76167	NATÁLIA PRISCILA RUIZ	ANHANGUERA - PRÉDIO B	21	07:50
61871	NATALIA REGINA DOS SANTOS	ANHANGUERA - PRÉDIO B	21	07:50
68097	NATALIA REGINA RIGHI	ANHANGUERA - PRÉDIO B	21	07:50
58883	NATALIA RODRIGUES MARTINS	ANHANGUERA - PRÉDIO B	21	07:50
61418	NATÁLIA RODRIGUES PENTEADO	ANHANGUERA - PRÉDIO B	21	07:50
66707	NATALIA RODRIGUES VALLADÃO PIMENTA	ANHANGUERA - PRÉDIO B	21	07:50
65051	NATÁLIA SILVEIRA	ANHANGUERA - PRÉDIO B	21	07:50
67200	NATALIA SOUZA GARCIA	ANHANGUERA - PRÉDIO B	21	07:50
77482	NATALIA SPIRANDIO	ANHANGUERA - PRÉDIO B	21	07:50
56359	NATÁLIA SPONCHIADO PINTO	ANHANGUERA - PRÉDIO B	21	07:50
76870	NATÁLIA VAGE COELHO SARTORI	ANHANGUERA - PRÉDIO B	21	07:50
78576	NATALIA VOLLET	ANHANGUERA - PRÉDIO B	21	07:50
76339	NATALIA XAVIER	ANHANGUERA - PRÉDIO B	21	07:50
69588	NATALIA XIMENA CERIONI	ANHANGUERA - PRÉDIO B	21	07:50
68781	NATÁLIA YURI KASSAI TASAKA	ANHANGUERA - PRÉDIO B	21	07:50
67254	NATÁLIA ZANGARELLI DIAS	ANHANGUERA - PRÉDIO B	21	07:50
55929	NATALIE BLAKENEY ALVES	ANHANGUERA - PRÉDIO B	21	07:50
54371	NATALY ALVES	ANHANGUERA - PRÉDIO B	21	07:50
70485	NATALY PAES SCARPINELLI	ANHANGUERA - PRÉDIO B	21	07:50
63698	NATALY YASMIN DE OLIVEIRA GOMED	ANHANGUERA - PRÉDIO B	21	07:50
77929	NATAN BRAZ DA SILVA	ANHANGUERA - PRÉDIO B	21	07:50
77140	NATAN FERREIRA COTELEZZE	ANHANGUERA - PRÉDIO B	21	07:50
80216	NATAN GOMES FERRAZ	ANHANGUERA - PRÉDIO B	21	07:50
77993	NATAN SILVA SOUZA	ANHANGUERA - PRÉDIO B	21	07:50
52299	NATANAEL BENEDITO SOUZA	ANHANGUERA - PRÉDIO B	21	07:50
82165	NATANAEL MATOS ANDUZ	ANHANGUERA - PRÉDIO B	21	07:50
75852	NATANAEL PORTUGAL SOUZA JUNIOR	ANHANGUERA - PRÉDIO B	21	07:50
80769	NATANAEL SMELAN	ANHANGUERA - PRÉDIO B	21	07:50
64428	NATANIA APARECIDA DA SILVA	ANHANGUERA - PRÉDIO B	21	07:50
64270	NATANY DO COUTO DERATO	ANHANGUERA - PRÉDIO B	21	07:50
60885	NATASHA DIBA FERNANDEZ	ANHANGUERA - PRÉDIO B	21	07:50
77241	NATASHA FRANÇA DUARTE	ANHANGUERA - PRÉDIO B	21	07:50
73655	NATASSIA ALONSO LAIPNIEKS	ANHANGUERA - PRÉDIO B	21	07:50
80726	NATHALIA ALVES SANTANA	ANHANGUERA - PRÉDIO B	21	07:50
66916	NATHALIA AUGUSTA DA SILVA BATISTA	ANHANGUERA - PRÉDIO B	21	07:50
59920	NATHALIA CAROLINE CLINI	ANHANGUERA - PRÉDIO B	21	07:50
76273	NATHÁLIA CRISTINA FARIA REIS	ANHANGUERA - PRÉDIO B	21	07:50
69859	NATHÁLIA DE OLIVEIRA NEGREIROS ABREU	ANHANGUERA - PRÉDIO B	21	07:50
57077	NATHALIA DE SOUZA COSTA	ANHANGUERA - PRÉDIO B	21	07:50
69232	NATHALIA DOS SANTOS ASSIS	ANHANGUERA - PRÉDIO B	21	07:50
58487	NATHALIA FAVORATTO FRANCO	ANHANGUERA - PRÉDIO B	21	07:50
74292	NATHALIA FERNANDA MESALIRA PINTO	ANHANGUERA - PRÉDIO B	21	07:50
75793	NATHALIA FERRAREZI BOTREL	ANHANGUERA - PRÉDIO B	21	07:50
50477	NATHÁLIA FRANCIELE ARROIO	ANHANGUERA - PRÉDIO B	21	07:50
77667	NATHALIA FRANCINE VERISSIMO PEREIRA	ANHANGUERA - PRÉDIO B	21	07:50
58624	NATHALIA GRAZIELLI ANDRADE SILVA	ANHANGUERA - PRÉDIO B	21	07:50
53161	NATHALIA LADEIRA	ANHANGUERA - PRÉDIO B	21	07:50
75091	NATHALIA LIMA DE OLIVEIRA	ANHANGUERA - PRÉDIO B	22	07:50
80358	NATHALIA NUNES DE OLIVEIRA	ANHANGUERA - PRÉDIO B	22	07:50
74784	NATHÁLIA PERES ROCHA	ANHANGUERA - PRÉDIO B	22	07:50
78519	NATHÁLIA PIERONI MANACERO	ANHANGUERA - PRÉDIO B	22	07:50
66661	NATHALIA QUEIROZ CHAVES	ANHANGUERA - PRÉDIO B	22	07:50
66116	NATHALIA QUINTINO	ANHANGUERA - PRÉDIO B	22	07:50
67377	NATHÁLIA RAFAELA OLIVEIRA AZZONI	ANHANGUERA - PRÉDIO B	22	07:50
63486	NATHALIA RAQUEL DA SILVA	ANHANGUERA - PRÉDIO B	22	07:50
81475	NATHÁLIA REGINA STOCHI SANTOS SILVA	ANHANGUERA - PRÉDIO B	22	07:50
50466	NATHÁLIA RODRIGUES DE OLIVEIRA PINHEIRO	ANHANGUERA - PRÉDIO B	22	07:50
57209	NATHALIA RODRIGUES RAMOS	ANHANGUERA - PRÉDIO B	22	07:50
66818	NATHALIA SANTOS	ANHANGUERA - PRÉDIO B	22	07:50
52301	NATHALIA TAVARES DA SILVA	ANHANGUERA - PRÉDIO B	22	07:50
61056	NATHÁLIA VALIENTE MAIA	ANHANGUERA - PRÉDIO B	22	07:50
79585	NÁTHALIE DE PAULA SANTO	ANHANGUERA - PRÉDIO B	22	07:50
52085	NÁTHALY BAIALUNA SALVADOR	ANHANGUERA - PRÉDIO B	22	07:50
79208	NATHALY HELENA RODRIGUES BARBOSA	ANHANGUERA - PRÉDIO B	22	07:50
58592	NATHAN GABRIEL FERNANDES	ANHANGUERA - PRÉDIO B	22	07:50
50520	NATHANNE TAMYRES IZIDORO PIRES	ANHANGUERA - PRÉDIO B	22	07:50
76999	NATHANY DE OLIVEIRA MARTINS	ANHANGUERA - PRÉDIO B	22	07:50
77323	NATO DEDITH SOUZA E SILVA	ANHANGUERA - PRÉDIO B	22	07:50
57686	NAYANA COSTA DE SANTANA SANTOS	ANHANGUERA - PRÉDIO B	22	07:50
64359	NAYANE LUZ NUNES	ANHANGUERA - PRÉDIO B	22	07:50
58651	NAYARA APOLINARIO	ANHANGUERA - PRÉDIO B	22	07:50
75515	NAYARA BARBA DA SILVA	ANHANGUERA - PRÉDIO B	22	07:50
51413	NAYARA BESERRA	ANHANGUERA - PRÉDIO B	22	07:50
82078	NAYARA BORDINI	ANHANGUERA - PRÉDIO B	22	07:50
51343	NAYARA CRISTINA DE JESUS ROSSI	ANHANGUERA - PRÉDIO B	22	07:50
68982	NAYARA CRISTINA DE OLIVEIRA	ANHANGUERA - PRÉDIO B	22	07:50

Página 110 de 215



DAE

Página 111 de 215

70590	NAYARA CRISTINA DO NASCIMENTO BEZERRA	ANHANGUERA - PRÉDIO B	22	07:50
69794	NAYARA CRISTINA LATORRE FIORESE	ANHANGUERA - PRÉDIO B	22	07:50
58970	NAYARA CRISTINA SILVA MATOS	ANHANGUERA - PRÉDIO B	22	07:50
72268	NAYARA CRISTINA ZEFERINO BATISTA	ANHANGUERA - PRÉDIO B	22	07:50
76044	NAYARA FELIX DA SILVA	ANHANGUERA - PRÉDIO B	22	07:50
64924	NAYARA FERNANDA DE SOUZA	ANHANGUERA - PRÉDIO B	22	07:50
50012	NAYARA GARCIA FONSECA	ANHANGUERA - PRÉDIO B	22	07:50
59978	NAYARA GAUBE MACENA	ANHANGUERA - PRÉDIO B	22	07:50
68176	NAYARA MARQUES DE OLIVEIRA	ANHANGUERA - PRÉDIO B	22	07:50
68318	NAYARA SBARDELATTI GUALACI	ANHANGUERA - PRÉDIO B	22	07:50
75640	NAYARA VIEIRA DE SOUZA	ANHANGUERA - PRÉDIO B	22	07:50
75955	NAYARA YAMAZATO	ANHANGUERA - PRÉDIO B	22	07:50
68697	NAYHARA DOS SANTOS CATARINO	ANHANGUERA - PRÉDIO B	22	07:50
62178	NAYRA DE SOUZA	ANHANGUERA - PRÉDIO B	22	07:50
66138	NAYRA FORTES GONZAGA	ANHANGUERA - PRÉDIO B	22	07:50
82699	NAYRA HELEN DE REZENDE	ANHANGUERA - PRÉDIO B	22	07:50
52099	NAZARÉ ANDRÉA DE ABREU	ANHANGUERA - PRÉDIO B	22	07:50
67568	NEDA MOHAMMAD HUSSEINI	ANHANGUERA - PRÉDIO B	22	07:50
73069	NEIDE ALVES BALEEIRO SANTOS	ANHANGUERA - PRÉDIO B	22	07:50
76527	NEIDE DANIELEGOMES	ANHANGUERA - PRÉDIO B	22	07:50
77049	NEIDE DE OLIVEIRA SOARES	ANHANGUERA - PRÉDIO B	22	07:50
51446	NEIDE FERREIRA DE OLIVEIRA	ANHANGUERA - PRÉDIO B	23	07:50
51373	NEIVA APARECIDA RECHIA	ANHANGUERA - PRÉDIO B	23	07:50
57452	NEIVA ROSA DOS SANTOS	ANHANGUERA - PRÉDIO B	23	07:50
72990	NEIVALDO MARCOS DIAS DE MORAES JUNIOR	ANHANGUERA - PRÉDIO B	23	07:50
76308	NELI APARECIDA MICHELETTI FERNANDES	ANHANGUERA - PRÉDIO B	23	07:50
71955	NELI KEIKO FUGIMORI KAWAKAMI	ANHANGUERA - PRÉDIO B	23	07:50
76857	NELLY NAYTIARA DE OLIVEIRA BRASILI	ANHANGUERA - PRÉDIO B	23	07:50
63594	NELSON ANTONIO CID	ANHANGUERA - PRÉDIO B	23	07:50
74614	NELSON MARTINS NASCIMENTO	ANHANGUERA - PRÉDIO B	23	07:50
58535	NELSON VINICIUS FERNANDES RIBEIRO	ANHANGUERA - PRÉDIO B	23	07:50
63717	NETLY SILVA DOS SANTOS	ANHANGUERA - PRÉDIO B	23	07:50
75115	NEUSA AUGUSTO BORGES	ANHANGUERA - PRÉDIO B	23	07:50
73803	NEWMAN CRISTIANO MARTINS MARQUES	ANHANGUERA - PRÉDIO B	23	07:50
69543	NICEA REGINA FLORES MARTINS	ANHANGUERA - PRÉDIO B	23	07:50
55178	NICHOLAS RAPHAEL PERRUCCI SARILHO	ANHANGUERA - PRÉDIO B	23	07:50
55606	NICKOLAS FAGUNDES DOS SANTOS BARBOSA	ANHANGUERA - PRÉDIO B	23	07:50
62463	NICOLAS ANDRÉ DE OLIVEIRA GODOI	ANHANGUERA - PRÉDIO B	23	07:50
57329	NICOLAS CAMILLO	ANHANGUERA - PRÉDIO B	23	07:50
72154	NICOLAS DANTE CANTONI	ANHANGUERA - PRÉDIO B	23	07:50
57369	NICOLAS DIEGO NERI	ANHANGUERA - PRÉDIO B	23	07:50
77074	NICOLAS FURLANI	ANHANGUERA - PRÉDIO B	23	07:50
69509	NICOLE DE SOUZA LALAU	ANHANGUERA - PRÉDIO B	23	07:50
77403	NICOLE GIOVANNA SOUZA	ANHANGUERA - PRÉDIO B	23	07:50
59283	NICOLE KAROLINE ALVES MOREIRA	ANHANGUERA - PRÉDIO B	23	07:50
83252	NICOLE OLIVEIRA VENDRAMIN	ANHANGUERA - PRÉDIO B	23	07:50
76656	NICOLI CHRISTINE ROCHA SANTOS	ANHANGUERA - PRÉDIO B	23	07:50
53522	NICOLLY CRISTINA ALVES CARDOSO	ANHANGUERA - PRÉDIO B	23	07:50
51463	NICOLY EVELING DE CASSIA FAUSTINO	ANHANGUERA - PRÉDIO B	23	07:50
77840	NILCE SILVA DE LIMA	ANHANGUERA - PRÉDIO B	23	07:50
77345	NILCEIA DE OLIVEIRA BATISTA	ANHANGUERA - PRÉDIO B	23	07:50
72476	NILCELIA DA CRUZ BORGES	ANHANGUERA - PRÉDIO B	23	07:50
78609	NILSON BRAZ DE ARAUJO	ANHANGUERA - PRÉDIO B	23	07:50
54538	NILTON DARDIS JUNIOR	ANHANGUERA - PRÉDIO B	23	07:50
70617	NILTON DE OLIVEIRA SOUZA FILHO	ANHANGUERA - PRÉDIO B	23	07:50
69620	NILTON MARQUES PEREIRA	ANHANGUERA - PRÉDIO B	23	07:50
73975	NINA GIOVANA TASSI DOS SANTOS	ANHANGUERA - PRÉDIO B	23	07:50
75832	NIUCE CABRERA RODRIGUES DA SILVA	ANHANGUERA - PRÉDIO B	23	07:50
70577	IVALDO DOS ANJOS	ANHANGUERA - PRÉDIO B	23	07:50
76920	IVALDO FERREIRA DOS SANTOS	ANHANGUERA - PRÉDIO B	23	07:50
69568	NIVEA APARECIDA DOS SANTOS SOUZA	ANHANGUERA - PRÉDIO B	23	07:50
72202	NIVEA MARIA SOARES DOS SANTOS	ANHANGUERA - PRÉDIO B	23	07:50
68674	NIVIA CRISTINA FARIA	ANHANGUERA - PRÉDIO B	23	07:50
82513	NOELBA ALMEIDA CARDOSO DO NASCIMENTO	ANHANGUERA - PRÉDIO B	23	07:50
65042	NOELIA DA SILVA MIRANDA	ANHANGUERA - PRÉDIO B	23	07:50
74864	NOELMA BISPO DE DEUS	ANHANGUERA - PRÉDIO B	23	07:50
50642	NOEMI JUNKO OSHIRO NAKANDAKARI	ANHANGUERA - PRÉDIO B	23	07:50
51093	NOEMIA APARECIDA DE OLIVEIRA	ANHANGUERA - PRÉDIO B	23	07:50
83055	NOEMIA DA SILVA REIS DIAS	ANHANGUERA - PRÉDIO B	23	07:50
76353	NOHARA KAUANA SOARES ROSA	ANHANGUERA - PRÉDIO B	23	07:50
82983	NORMA ELIAS TOLENTINO	ANHANGUERA - PRÉDIO B	23	07:50
56713	NORMA MIRELLE BARBOSA DE OLIVEIRA	ANHANGUERA - PRÉDIO B	24	07:50
83016	NÚBIA ANDRESSA MORELATO	ANHANGUERA - PRÉDIO B	24	07:50
62482	NÚBIA ARAÚJO	ANHANGUERA - PRÉDIO B	24	07:50
50819	NUBIA CAMARGO RIBEIRO	ANHANGUERA - PRÉDIO B	24	07:50
79224	NÚBIA CARLA LELIS CORDEIRO	ANHANGUERA - PRÉDIO B	24	07:50
78056	NUBIA CAROLINA MOYSES	ANHANGUERA - PRÉDIO B	24	07:50
68350	NÚBIA GABRIELI VIEIRA NUNES	ANHANGUERA - PRÉDIO B	24	07:50
63635	NYHARA DE CALDAS DANTAS	ANHANGUERA - PRÉDIO B	24	07:50
59850	NYNET LOURDES DE OLIVEIRA	ANHANGUERA - PRÉDIO B	24	07:50
82059	OBEDIS DUARTE ARRUDA	ANHANGUERA - PRÉDIO B	24	07:50
61052	ODAIR DONIZETE RONQUI JUNIOR	ANHANGUERA - PRÉDIO B	24	07:50
73567	ODAIR JOAQUIM DE JESUS	ANHANGUERA - PRÉDIO B	24	07:50
61161	ODALMIR DE SOUZA MENDES	ANHANGUERA - PRÉDIO B	24	07:50

Página 111 de 215



DAE

Página 112 de 215

80406	ODETE PACHECO ROLIM MARQUES	ANHANGUERA - PRÉDIO B	24	07:50
51431	ODIRLEI DE ALMEIDA NEPOMUCENO	ANHANGUERA - PRÉDIO B	24	07:50
79060	OERDAN CÉSAR MENDONÇA	ANHANGUERA - PRÉDIO B	24	07:50
81075	OFELIA BENFICA DE BARROS	ANHANGUERA - PRÉDIO B	24	07:50
53843	OLAINY MIRANDA PEREIRA	ANHANGUERA - PRÉDIO B	24	07:50
82810	OLINDA DE JESUS MOTA BARADEL	ANHANGUERA - PRÉDIO B	24	07:50
76183	OLIVIA ALVES DOS SANTOS NETA	ANHANGUERA - PRÉDIO B	24	07:50
50485	OLIVIA BATISTA PORFIRIO	ANHANGUERA - PRÉDIO B	24	07:50
51236	OLIVIA BRENNA DE OLIVEIRA FRATESI	ANHANGUERA - PRÉDIO B	24	07:50
55721	OLÍVIA COSTA DO AMARAL	ANHANGUERA - PRÉDIO B	24	07:50
55843	OLIVIA DE ARAUJO	ANHANGUERA - PRÉDIO B	24	07:50
71488	OLIVIA DE LIMA VIEIRA	ANHANGUERA - PRÉDIO B	24	07:50
75490	OMAIR CAMARGO	ANHANGUERA - PRÉDIO B	24	07:50
82812	ORLANDO ISIDORO LOUREIRO	ANHANGUERA - PRÉDIO B	24	07:50
66199	OSANA DE ALMEIDA GUEDES	ANHANGUERA - PRÉDIO B	24	07:50
76264	OSCAR HERNAN SUHR PARRAZ	ANHANGUERA - PRÉDIO B	24	07:50
54461	OSÉAS DO CARMO	ANHANGUERA - PRÉDIO B	24	07:50
63866	OSMAR ALEXANDRE BUENO	ANHANGUERA - PRÉDIO B	24	07:50
72125	OSMAR DIAS TOMAZ JÚNIOR	ANHANGUERA - PRÉDIO B	24	07:50
76880	OSMAR MARIANO DE SOUZA	ANHANGUERA - PRÉDIO B	24	07:50
66200	OSVALDO JOSÉ CAVALCANTI JUNIOR	ANHANGUERA - PRÉDIO B	24	07:50
80898	OSVALDO PEREIRA DA SILVA	ANHANGUERA - PRÉDIO B	24	07:50
57092	OTÁVIO BENTO ARAUJO PAVAO	ANHANGUERA - PRÉDIO B	24	07:50
74140	OTÁVIO HENRIQUE KLEY VAZZI	ANHANGUERA - PRÉDIO B	24	07:50
73971	OTAVIO LUIZ MUNIZ PACHECO	ANHANGUERA - PRÉDIO B	24	07:50
54248	OTAVIO TRINDADE SOUZA	ANHANGUERA - PRÉDIO B	24	07:50
54472	OTON ROGÉRIO PELEGRINI	ANHANGUERA - PRÉDIO B	24	07:50
69073	OZELIA ALVES BARBOSA	ANHANGUERA - PRÉDIO B	24	07:50
53903	PABLO ANDRÉ CARLOS FRANCA	ANHANGUERA - PRÉDIO B	24	07:50
79963	PABLO LUIZ DE OLIVEIRA CUNHA	ANHANGUERA - PRÉDIO B	24	07:50
79491	PALLOMA DE OLIVEIRA MOREIRA	ANHANGUERA - PRÉDIO B	24	07:50
68195	PALOMA ALVES BARBOSA	ANHANGUERA - PRÉDIO B	24	07:50
61080	PALOMA APARECIDA GASPARG	ANHANGUERA - PRÉDIO B	24	07:50
66961	PALOMA BARBOSA DE OLIVEIRA	ANHANGUERA - PRÉDIO B	24	07:50
55547	PALOMA CARNEIRO DOS SANTOS	ANHANGUERA - PRÉDIO B	24	07:50
57363	PALOMA CARVALHO DE SOUSA	ANHANGUERA - PRÉDIO B	24	07:50
65298	PALOMA CRISTINA DE CARVALHO FERREIRA SONETI	ANHANGUERA - PRÉDIO B	24	07:50
59166	PALOMA DA SILVA BESERRA	ANHANGUERA - PRÉDIO B	26	07:50
69110	PALOMA DE ALMEIDA TABOADA	ANHANGUERA - PRÉDIO B	26	07:50
73793	PALOMA DE OLIVEIRA BORGES	ANHANGUERA - PRÉDIO B	26	07:50
83269	PALOMA DE SOUZA LEAL	ANHANGUERA - PRÉDIO B	26	07:50
66733	PALOMA DOS SANTOS TOMAZ	ANHANGUERA - PRÉDIO B	26	07:50
59397	PALOMA MUNIZ MORAIS DOS SANTOS	ANHANGUERA - PRÉDIO B	26	07:50
79693	PALOMA PÂMELA DALMAZO CORDESQUE	ANHANGUERA - PRÉDIO B	26	07:50
70954	PALOMA PIRES DE BRITO	ANHANGUERA - PRÉDIO B	26	07:50
78255	PALOMA QUEIROZ DE ALMEIDA	ANHANGUERA - PRÉDIO B	26	07:50
58877	PALOMA SIMON VICENTE	ANHANGUERA - PRÉDIO B	26	07:50
56679	PALOMA VICTORIA DE CASTRO	ANHANGUERA - PRÉDIO B	26	07:50
61794	PALOMA VITORIA TEODORO	ANHANGUERA - PRÉDIO B	26	07:50
52268	PAMELA ALINE GOMES PEREIRA	ANHANGUERA - PRÉDIO B	26	07:50
63794	PAMELA APARECIDA DE SOUZA	ANHANGUERA - PRÉDIO B	26	07:50
79843	PAMELA CRISTINA CARDOSO	ANHANGUERA - PRÉDIO B	26	07:50
50245	PAMELA CRISTINA DOS SANTOS	ANHANGUERA - PRÉDIO B	26	07:50
76581	PAMELA CRISTINA FROMAGIO	ANHANGUERA - PRÉDIO B	26	07:50
57997	PÂMELA CRISTINA SAULA	ANHANGUERA - PRÉDIO B	26	07:50
54908	PÂMELA DENISE DA SILVA	ANHANGUERA - PRÉDIO B	26	07:50
74464	PAMELA EUFRASIO DA CONCEIÇÃO	ANHANGUERA - PRÉDIO B	26	07:50
56868	PAMELA FERNANDES DOS SANTOS	ANHANGUERA - PRÉDIO B	26	07:50
69956	PAMELA FORTOLAM DE LIMA	ANHANGUERA - PRÉDIO B	26	07:50
73196	PAMELA FRANCINE GERCIANO	ANHANGUERA - PRÉDIO B	26	07:50
61686	PAMELA GERMINI DE ASSIS	ANHANGUERA - PRÉDIO B	26	07:50
58197	PÂMELA GREICE MARINHO CALADO	ANHANGUERA - PRÉDIO B	26	07:50
65858	PAMELA JENNIFER PEDROSO SANTOS	ANHANGUERA - PRÉDIO B	26	07:50
62080	PAMELA KARIN CAMPAGNER BUCHER	ANHANGUERA - PRÉDIO B	26	07:50
69647	PAMELA LUISA GONÇALVES	ANHANGUERA - PRÉDIO B	26	07:50
66968	PÂMELA MALDONADO ALEXANDRIA	ANHANGUERA - PRÉDIO B	26	07:50
50745	PAMELA MELO DINIZ	ANHANGUERA - PRÉDIO B	26	07:50
76169	PAMELA MONTEIRO CARVALHO	ANHANGUERA - PRÉDIO B	26	07:50
52378	PAMELA RAMOS TRINDADE	ANHANGUERA - PRÉDIO B	26	07:50
57070	PAMELA REZENDE BETTERELLI	ANHANGUERA - PRÉDIO B	26	07:50
74145	PAMELA RODRIGUES IKEDA VERISSIMO	ANHANGUERA - PRÉDIO B	26	07:50
75699	PAMELA SABRINA AMORIM	ANHANGUERA - PRÉDIO B	26	07:50
70448	PÂMELA SOUZA DA SILVA	ANHANGUERA - PRÉDIO B	26	07:50
63072	PÂMELA STEFANIE PINHEIRO DE AGUIAR	ANHANGUERA - PRÉDIO B	26	07:50
71964	PAMELA VIANA BARBOSA	ANHANGUERA - PRÉDIO B	26	07:50
73210	PÂMELLA RODRIGUES DA SILVA SANTOS	ANHANGUERA - PRÉDIO B	26	07:50
60763	PANMELLA SILVA	ANHANGUERA - PRÉDIO B	26	07:50
62074	PAOLA BEATRIZ PEREIRA TORRICELLI	ANHANGUERA - PRÉDIO B	26	07:50
57665	PAOLA CARBONARI	ANHANGUERA - PRÉDIO B	26	07:50
62906	PAOLA CESCHINI	ANHANGUERA - PRÉDIO B	26	07:50
55518	PAOLA DE OLIVEIRA MERIGHI	ANHANGUERA - PRÉDIO B	26	07:50
61657	PAOLA FELINTRO DA SILVA	ANHANGUERA - PRÉDIO B	26	07:50
65743	PAOLO FERNANDO COCHEO NUNES	ANHANGUERA - PRÉDIO B	26	07:50
57743	PAPICIANE ZERBINATO DA SILVA SANTOS	ANHANGUERA - PRÉDIO B	26	07:50

Página 112 de 215



DAE

Página 113 de 215

64284	PATRICIA ALVAREZ FERREIRA	ANHANGUERA - PRÉDIO B	26	07:50
58886	PATRICIA APARECIDA CAMARGO SOARES	ANHANGUERA - PRÉDIO B	26	07:50
53870	PATRICIA APARECIDA DE JESUS BASILIO	ANHANGUERA - PRÉDIO B	26	07:50
63524	PATRICIA APARECIDA DOS SANTOS	ANHANGUERA - PRÉDIO B	26	07:50
59543	PATRICIA APARECIDA FERREIRA CARNAÚBA	ANHANGUERA - PRÉDIO B	26	07:50
50271	PATRICIA APARECIDA MAXIMIANO CAPOBIANCO DE ALMEIDA	ANHANGUERA - PRÉDIO B	26	07:50
58252	PATRICIA APARECIDA NETTO BERANRDI	ANHANGUERA - PRÉDIO B	26	07:50
60724	PATRICIA ARAUJO DIAS	ANHANGUERA - PRÉDIO B	26	07:50
80651	PATRICIA BARBOSA OLIVEIRA	ANHANGUERA - PRÉDIO B	26	07:50
79651	PATRICIA BERTI PRETI	ANHANGUERA - PRÉDIO B	26	07:50
83312	PATRICIA BESSA PINA FRANCO	ANHANGUERA - PRÉDIO B	26	07:50
64217	PATRICIA BORSOTI ROMAN	ANHANGUERA - PRÉDIO B	26	07:50
68705	PATRICIA BRUNELLI DE LIMA	ANHANGUERA - PRÉDIO B	26	07:50
60776	PATRICIA BUENO QUEIROZ	ANHANGUERA - PRÉDIO B	26	07:50
68060	PATRICIA CAETANO DA SILVA	ANHANGUERA - PRÉDIO B	26	07:50
76876	PATRICIA CAMARGO FIDELLIS	ANHANGUERA - PRÉDIO B	26	07:50
76585	PATRICIA CARNEIRO CONCEIÇÃO	ANHANGUERA - PRÉDIO B	26	07:50
74880	PATRICIA CARVALHO DOS SANTOS	ANHANGUERA - PRÉDIO B	26	07:50
53035	PATRICIA CHIQUETTO ELIAS	ANHANGUERA - PRÉDIO B	27	07:50
66349	PATRICIA CHRISTO CICONELLO	ANHANGUERA - PRÉDIO B	27	07:50
76287	PATRICIA CORTEZ	ANHANGUERA - PRÉDIO B	27	07:50
65542	PATRICIA DA SILVA BRITO CONCEICAO	ANHANGUERA - PRÉDIO B	27	07:50
76778	PATRICIA DA SILVA CAMPOS	ANHANGUERA - PRÉDIO B	27	07:50
77470	PATRICIA DA SILVA CARDOSO	ANHANGUERA - PRÉDIO B	27	07:50
82966	PATRICIA DANIELA DOS SANTOS	ANHANGUERA - PRÉDIO B	27	07:50
70772	PATRICIA DAS GRAÇAS FERREIRA MORALES	ANHANGUERA - PRÉDIO B	27	07:50
75474	PATRICIA DE AMEIDA TORRES CAMARÃO	ANHANGUERA - PRÉDIO B	27	07:50
65507	PATRICIA DE ASSIS SANCHES	ANHANGUERA - PRÉDIO B	27	07:50
55400	PATRICIA DE CAMPOS GASPARINI	ANHANGUERA - PRÉDIO B	27	07:50
59263	PATRICIA DE CASTRO BISS BRUNS	ANHANGUERA - PRÉDIO B	27	07:50
77950	PATRICIA DE OLIVEIRA FREIRES	ANHANGUERA - PRÉDIO B	27	07:50
58879	PATRICIA DE OLIVEIRA GERCIANO	ANHANGUERA - PRÉDIO B	27	07:50
66462	PATRICIA DE SOUZA FRANCISCO	ANHANGUERA - PRÉDIO B	27	07:50
81804	PATRICIA DE SOUZA NASCIMENTO OLIVEIRA	ANHANGUERA - PRÉDIO B	27	07:50
50416	PATRICIA DEMARCHI	ANHANGUERA - PRÉDIO B	27	07:50
51208	PATRICIA DOMICIANO DE SOUZA URBANO	ANHANGUERA - PRÉDIO B	27	07:50
61939	PATRICIA DOS ANJOS MORAES CRISANTO	ANHANGUERA - PRÉDIO B	27	07:50
55868	PATRICIA DOS SANTOS FURTADO	ANHANGUERA - PRÉDIO B	27	07:50
61449	PATRICIA DOS SANTOS PAZ	ANHANGUERA - PRÉDIO B	27	07:50
50366	PATRICIA FANTINATTI	ANHANGUERA - PRÉDIO B	27	07:50
53637	PATRICIA FERREIRA DA SILVA	ANHANGUERA - PRÉDIO B	27	07:50
67338	PATRICIA FORATI MANIA CHRISTI	ANHANGUERA - PRÉDIO B	27	07:50
67199	PATRICIA HIKARU SAGAWA	ANHANGUERA - PRÉDIO B	27	07:50
64901	PATRICIA IKEHARA CARVALHO	ANHANGUERA - PRÉDIO B	27	07:50
79407	PATRICIA JUSTIMIANO FRASQUETTI SOUZA	ANHANGUERA - PRÉDIO B	27	07:50
77331	PATRICIA LEANDRO DEMETRIO	ANHANGUERA - PRÉDIO B	27	07:50
63580	PATRICIA LOPES CAVALCANTE	ANHANGUERA - PRÉDIO B	27	07:50
72308	PATRICIA LUANA DE HOLANDA	ANHANGUERA - PRÉDIO B	27	07:50
59959	PATRICIA LYRA MANFREDI	ANHANGUERA - PRÉDIO B	27	07:50
51689	PATRICIA MAIA GISMONTE	ANHANGUERA - PRÉDIO B	27	07:50
80869	PATRICIA MARA ROZATTI	ANHANGUERA - PRÉDIO B	27	07:50
63470	PATRICIA MARANGONE DE OLIVEIRA PREXEDE	ANHANGUERA - PRÉDIO B	27	07:50
50415	PATRICIA MARQUES PEREIRA	ANHANGUERA - PRÉDIO B	27	07:50
58440	PATRICIA MEDEIROS GONCALVES	ANHANGUERA - PRÉDIO B	27	07:50
58184	PATRICIA MENDONÇA DE VELLIS	ANHANGUERA - PRÉDIO B	27	07:50
78348	PATRICIA MIGUEL BERALDO DA COSTA	ANHANGUERA - PRÉDIO B	27	07:50
79149	PATRICIA MIIKE MARTINS	ANHANGUERA - PRÉDIO B	27	07:50
82694	PATRICIA MONIQUE SILVA	ANHANGUERA - PRÉDIO B	27	07:50
70123	PATRICIA NATALIA DA SILVA	ANHANGUERA - PRÉDIO B	27	07:50
57576	PATRICIA NOGUEIRA TOKUMO	ANHANGUERA - PRÉDIO B	27	07:50
60950	PATRICIA OLIVEIRA DE JESUS	ANHANGUERA - PRÉDIO B	27	07:50
61049	PATRICIA RAFAELA MARQUES PEDROSO	ANHANGUERA - PRÉDIO B	27	07:50
72220	PATRICIA REGINA MARTINS DE TOLEDO	ANHANGUERA - PRÉDIO B	27	07:50
51261	PATRICIA RITA CAETANO DOS SANTOS ALMEIDA	ANHANGUERA - PRÉDIO B	27	07:50
71884	PATRICIA ROCHA DE SOUZA SANTOS	ANHANGUERA - PRÉDIO B	27	07:50
65166	PATRICIA ROCHA GALVANI	ANHANGUERA - PRÉDIO B	27	07:50
52371	PATRICIA RODRIGUES POLLI	ANHANGUERA - PRÉDIO B	27	07:50
68555	PATRICIA SANTANA RODRIGUES	ANHANGUERA - PRÉDIO B	27	07:50
52533	PATRICIA SEMENCE	ANHANGUERA - PRÉDIO B	27	07:50
53262	PATRICIA SIMONI DA SILVA GEREMIAS	ANHANGUERA - PRÉDIO B	27	07:50
75928	PATRICIA SOARES FERRARI	ANHANGUERA - PRÉDIO B	27	07:50
82775	PATRICIA STORELLI LONGARELA	ANHANGUERA - PRÉDIO B	27	07:50
77139	PATRICIA SUEMI TERASAKA SOUZA	ANHANGUERA - PRÉDIO B	27	07:50
71060	PATRICIA TOMAZI NUNES DOS SANTOS	ANHANGUERA - PRÉDIO B	27	07:50
69305	PATRICIA VIEIRA DOS SANTOS	ANHANGUERA - PRÉDIO B	27	07:50
55962	PATRICIA ZANIQUELLI	ANHANGUERA - PRÉDIO B	27	07:50
52066	PATRICIA ZEMINIAN CROCI	ANHANGUERA - PRÉDIO B	27	07:50
52878	PATRICK CAMARGO ZAJDENWERG	ANHANGUERA - PRÉDIO B	27	07:50
57795	PATRICK HUDSON SCHIO	ANHANGUERA - PRÉDIO B	27	07:50
68074	PATRICK LUAN ANHOLON DAS DORES	ANHANGUERA - PRÉDIO B	27	07:50
59026	PATRICK OLIVEIRA MADUREIRA	ANHANGUERA - PRÉDIO B	27	07:50
79573	PATRICK RAMOS DE AGUIAR	ANHANGUERA - PRÉDIO B	27	07:50
70358	PAULA ADRIANA BARBOSA COSTA	ANHANGUERA - PRÉDIO B	27	07:50
52253	PAULA ANDREOLI	ANHANGUERA - PRÉDIO B	28	07:50

Página 113 de 215



DAE

Página 114 de 215

67921	PAULA APARECIDA LUCENA DE MORAES	ANHANGUERA - PRÉDIO B	28	07:50
57069	PAULA APARECIDA MAXIMIANO DA CONCEIÇÃO	ANHANGUERA - PRÉDIO B	28	07:50
70582	PAULA ARAUJO	ANHANGUERA - PRÉDIO B	28	07:50
66288	PAULA ARISSA UTIDA	ANHANGUERA - PRÉDIO B	28	07:50
80915	PAULA BEATRIZ MONESIGLIO PROTTI	ANHANGUERA - PRÉDIO B	28	07:50
57372	PAULA BESSA	ANHANGUERA - PRÉDIO B	28	07:50
80439	PAULA CRISTIANE MIOTTO BARBATI	ANHANGUERA - PRÉDIO B	28	07:50
64110	PAULA CRISTINA DA SILVA	ANHANGUERA - PRÉDIO B	28	07:50
83178	PAULA CRISTINA PAULINO BENEDITO	ANHANGUERA - PRÉDIO B	28	07:50
56071	PAULA CRISTINA TAVARES MARIN	ANHANGUERA - PRÉDIO B	28	07:50
63530	PAULA DE LOURDES TAVARES DE MIRANDA	ANHANGUERA - PRÉDIO B	28	07:50
66037	PAULA FALCADE	ANHANGUERA - PRÉDIO B	28	07:50
57124	PAULA FERNANDA MESTRINEL	ANHANGUERA - PRÉDIO B	28	07:50
57349	PAULA FIDELIS DOS REIS	ANHANGUERA - PRÉDIO B	28	07:50
57286	PAULA GIARETTA FERNANDES	ANHANGUERA - PRÉDIO B	28	07:50
75295	PAULA GOMES	ANHANGUERA - PRÉDIO B	28	07:50
81673	PAULA HARUMI DA SILVA OLIVEIRA	ANHANGUERA - PRÉDIO B	28	07:50
77901	PAULA KALAF COSSI	ANHANGUERA - PRÉDIO B	28	07:50
82650	PAULA MARA TOMIM GOMES BAILÃO	ANHANGUERA - PRÉDIO B	28	07:50
55265	PAULA MARTINS	ANHANGUERA - PRÉDIO B	28	07:50
57718	PAULA MIKAELA DA ROSA	ANHANGUERA - PRÉDIO B	28	07:50
79653	PAULA MUSSELI AUGAÏT CHINELATTO	ANHANGUERA - PRÉDIO B	28	07:50
71611	PAULA NAYARA GONÇALVES SASADA	ANHANGUERA - PRÉDIO B	28	07:50
80288	PAULA PEROLA DOMINGUES DE ALMEIDAA	ANHANGUERA - PRÉDIO B	28	07:50
80923	PAULA PINOTTI CANDELORO	ANHANGUERA - PRÉDIO B	28	07:50
64608	PAULA RAZZÉ	ANHANGUERA - PRÉDIO B	28	07:50
65418	PAULA REGINA DA SILVA	ANHANGUERA - PRÉDIO B	28	07:50
57823	PAULA ROBERTA LOURENÇON	ANHANGUERA - PRÉDIO B	28	07:50
65910	PAULA RUFFO	ANHANGUERA - PRÉDIO B	28	07:50
67511	PAULA RUFINO PORPHIRIO	ANHANGUERA - PRÉDIO B	28	07:50
67224	PAULA VARELA FLORIANO	ANHANGUERA - PRÉDIO B	28	07:50
70365	PAULA YOLE PACHECO	ANHANGUERA - PRÉDIO B	28	07:50
66502	PAULINO DOMINGOS PINTO	ANHANGUERA - PRÉDIO B	28	07:50
69056	PAULO ALVES DE LIMA	ANHANGUERA - PRÉDIO B	28	07:50
76113	PAULO CESAR ROSTAISER	ANHANGUERA - PRÉDIO B	28	07:50
70793	PAULO CEZAR DE SOUZA	ANHANGUERA - PRÉDIO B	28	07:50
56128	PAULO DA SILVA CASTRO	ANHANGUERA - PRÉDIO B	28	07:50
74805	PAULO DAVI ALVES SIQUEIRA	ANHANGUERA - PRÉDIO B	28	07:50
60040	PAULO EDISON BISPO	ANHANGUERA - PRÉDIO B	28	07:50
64725	PAULO EDUARDO CAPOBIANCO GALVÃO	ANHANGUERA - PRÉDIO B	28	07:50
63528	PAULO EVANGELISTA DOS ANJOS	ANHANGUERA - PRÉDIO B	28	07:50
53613	PAULO FERNANDO ALVES BARBOZA	ANHANGUERA - PRÉDIO B	28	07:50
63707	PAULO FERNANDO DA SILVEIRA SANTOS	ANHANGUERA - PRÉDIO B	28	07:50
55188	PAULO GUILHERME BISETTO DE ANDRADE	ANHANGUERA - PRÉDIO B	28	07:50
59464	PAULO HENRIQUE ALVES ARANTES	ANHANGUERA - PRÉDIO B	28	07:50
53198	PAULO HENRIQUE BASSO DA COSTA	ANHANGUERA - PRÉDIO B	28	07:50
74498	PAULO HENRIQUE BERGAMASCO	ANHANGUERA - PRÉDIO B	28	07:50
74011	PAULO HENRIQUE DA SILVA	ANHANGUERA - PRÉDIO B	28	07:50
75233	PAULO HENRIQUE DA SILVA	ANHANGUERA - PRÉDIO B	28	07:50
75694	PAULO HENRIQUE DO NASCIMENTO	ANHANGUERA - PRÉDIO B	29	07:50
72246	PAULO HENRIQUE DOS SANTOS	ANHANGUERA - PRÉDIO B	29	07:50
62983	PAULO HENRIQUE ESTOPA	ANHANGUERA - PRÉDIO B	29	07:50
62782	PAULO HENRIQUE FONCECA FERNANDES	ANHANGUERA - PRÉDIO B	29	07:50
53718	PAULO HENRIQUE FRANCISCAO	ANHANGUERA - PRÉDIO B	29	07:50
64215	PAULO HENRIQUE LUZ	ANHANGUERA - PRÉDIO B	29	07:50
73945	PAULO HENRIQUE PEREIRA DE SOUSA	ANHANGUERA - PRÉDIO B	29	07:50
64504	PAULO HENRIQUE RODRIGUES PEREIRA	ANHANGUERA - PRÉDIO B	29	07:50
82758	PAULO HENRIQUE SANT'ANA CORDEIRO	ANHANGUERA - PRÉDIO B	29	07:50
64633	PAULO HENRIQUE SANTIAGO GOES	ANHANGUERA - PRÉDIO B	29	07:50
79334	PAULO HENRIQUE SCREMIN	ANHANGUERA - PRÉDIO B	29	07:50
64318	PAULO HENRIQUE TELES NERY	ANHANGUERA - PRÉDIO B	29	07:50
78919	PAULO INACIO GONÇALVES	ANHANGUERA - PRÉDIO B	29	07:50
74391	PAULO JOSE CARDOSO	ANHANGUERA - PRÉDIO B	29	07:50
81906	PAULO JOSE CARDOSO SOBRINHO	ANHANGUERA - PRÉDIO B	29	07:50
64879	PAULO JOSÉ CUCATTI	ANHANGUERA - PRÉDIO B	29	07:50
81921	PAULO LEAL DA SILVA	ANHANGUERA - PRÉDIO B	29	07:50
64306	PAULO LEONARDO OLIVATO	ANHANGUERA - PRÉDIO B	29	07:50
55746	PAULO MAURICIO BARROS DO NASCIMENTO	ANHANGUERA - PRÉDIO B	29	07:50
78528	PAULO RICARDO CARLETTI	ANHANGUERA - PRÉDIO B	29	07:50
62811	PAULO RICARDO DA SILVA	ANHANGUERA - PRÉDIO B	29	07:50
77069	PAULO ROBERTO DA SILVA	ANHANGUERA - PRÉDIO B	29	07:50
71444	PAULO ROBERTO DE CARVALHO ARAUJO	ANHANGUERA - PRÉDIO B	29	07:50
64020	PAULO ROBERTO DE OLIVEIRA FILHO	ANHANGUERA - PRÉDIO B	29	07:50
76407	PAULO ROBERTO MOREIRA SANTOS	ANHANGUERA - PRÉDIO B	29	07:50
82095	PAULO ROBERTO OUVIDIO	ANHANGUERA - PRÉDIO B	29	07:50
70074	PAULO RODRIGUES MONTEIRO JUNIOR	ANHANGUERA - PRÉDIO B	29	07:50
67997	PAULO ROGÉRIO COIMBRA	ANHANGUERA - PRÉDIO B	29	07:50
65491	PAULO ROGÉRIO DA SILVA	ANHANGUERA - PRÉDIO B	29	07:50
67271	PAULO SERGIO ANHANI JUNIOR	ANHANGUERA - PRÉDIO B	29	07:50
53214	PAULO SERGIO BEZERRA UBIRAJÁ	ANHANGUERA - PRÉDIO B	29	07:50
81273	PAULO SERGIO DA SILVA	ANHANGUERA - PRÉDIO B	29	07:50
55096	PAULO SERGIO DALCIN	ANHANGUERA - PRÉDIO B	29	07:50
74421	PAULO SERGIO NETO	ANHANGUERA - PRÉDIO B	29	07:50
56508	PAULO SERGIO RODRIGUES PINTO	ANHANGUERA - PRÉDIO B	29	07:50

Página 114 de 215



DAE

Página 115 de 215

63566	PAULO SOARES CORREIA	ANHANGUERA - PRÉDIO B	29	07:50
81008	PAULO VINÍCIUS DA SILVA ROCHA	ANHANGUERA - PRÉDIO B	29	07:50
76294	PAULO VITOR CASSEMIRO LAMEU	ANHANGUERA - PRÉDIO B	29	07:50
76404	PAULO VITOR FOELKER PIRES	ANHANGUERA - PRÉDIO B	29	07:50
60214	PEDRO ALESSANDER BARBOZA JUNIOR	ANHANGUERA - PRÉDIO B	29	07:50
64769	PEDRO ANTONIO DA SILVA JUNIOR	ANHANGUERA - PRÉDIO B	29	07:50
59170	PEDRO AUGUSTO FERREIRA NETO	ANHANGUERA - PRÉDIO B	29	07:50
58454	PEDRO AUGUSTO PALITTI BARBOSA	ANHANGUERA - PRÉDIO B	29	07:50
63673	PEDRO CARLOS FURLAN JUNIOR	ANHANGUERA - PRÉDIO B	29	07:50
56352	PEDRO DAMIÃO DE JESUS	ANHANGUERA - PRÉDIO B	29	07:50
78894	PEDRO DE CARVALHO KUMBIS CHINELLI	ANHANGUERA - PRÉDIO B	29	07:50
82084	PEDRO FELIPE COELHO DOS SANTOS	ANHANGUERA - PRÉDIO B	29	07:50
77547	PEDRO GUEDES PIMENTEL	ANHANGUERA - PRÉDIO B	29	07:50
78594	PEDRO HENRIQUE	ANHANGUERA - PRÉDIO B	29	07:50
78474	PEDRO HENRIQUE AGAPITO RIBEIRO	ANHANGUERA - PRÉDIO B	29	07:50
62963	PEDRO HENRIQUE BARREIROS SAVELLI	ANHANGUERA - PRÉDIO B	29	07:50
71716	PEDRO HENRIQUE BOTELHO DE SOUZA	ANHANGUERA - PRÉDIO B	29	07:50
66498	PEDRO HENRIQUE CESTARO MANOEL	ANHANGUERA - PRÉDIO B	29	07:50
78479	PEDRO HENRIQUE DE CASTRO ALMEIDA	ANHANGUERA - PRÉDIO B	29	07:50
72687	PEDRO HENRIQUE DE MELLO MACHADO	ANHANGUERA - PRÉDIO B	29	07:50
72925	PEDRO HENRIQUE DE SOUSA NOGUEIRA	ANHANGUERA - PRÉDIO B	29	07:50
68949	PEDRO HENRIQUE FIRMINO	ANHANGUERA - PRÉDIO B	29	07:50
77888	PEDRO HENRIQUE OLIVEIRA DE JESUS	ANHANGUERA - PRÉDIO B	29	07:50
61120	PEDRO HENRIQUE PERES CALDANA	ANHANGUERA - PRÉDIO B	29	07:50
70208	PEDRO HENRIQUE SANTOS SANTANA	ANHANGUERA - PRÉDIO B	29	07:50
59332	PEDRO HENRIQUE SCHAFFEL DA SILVA	ANHANGUERA - PRÉDIO B	30	07:50
60039	PEDRO HENRIQUE SILVA MEIRELES	ANHANGUERA - PRÉDIO B	30	07:50
80392	PEDRO HENRIQUE VILARINHO DE OLIVEIRA	ANHANGUERA - PRÉDIO B	30	07:50
77925	PEDRO IVO GONÇALVES	ANHANGUERA - PRÉDIO B	30	07:50
75512	PEDRO JOSÉ DE OLIVEIRA LAZARO	ANHANGUERA - PRÉDIO B	30	07:50
73386	PEDRO JOSE PRADO	ANHANGUERA - PRÉDIO B	30	07:50
67261	PEDRO LUCAS DE ARAUJO DUARTE	ANHANGUERA - PRÉDIO B	30	07:50
59299	PEDRO LUÍS FREITAS DE CASTRO	ANHANGUERA - PRÉDIO B	30	07:50
63859	PEDRO LUIZ ALVES	ANHANGUERA - PRÉDIO B	30	07:50
76623	PEDRO LUIZ MARTINEZ FERREIRA	ANHANGUERA - PRÉDIO B	30	07:50
71646	PEDRO MANOEL SILVEIRA LEITE	ANHANGUERA - PRÉDIO B	30	07:50
65921	PEDRO METZKER MARSOM	ANHANGUERA - PRÉDIO B	30	07:50
50970	PEDRO MOREIRA DA SILVA	ANHANGUERA - PRÉDIO B	30	07:50
61474	PEDRO PAULO FERNANDES CABRAL	ANHANGUERA - PRÉDIO B	30	07:50
63618	PEDRO PINTO MACIEL	ANHANGUERA - PRÉDIO B	30	07:50
72572	PEDRO POZENATTO JUNIOR	ANHANGUERA - PRÉDIO B	30	07:50
61936	PEDRO ROBERTO RIBEIRO	ANHANGUERA - PRÉDIO B	30	07:50
66043	PEDRO RODRIGUES DA CUNHA	ANHANGUERA - PRÉDIO B	30	07:50
67494	PEDRO VICTOR BEZERRA	ANHANGUERA - PRÉDIO B	30	07:50
71046	PEDRO VITOR SOARES	ANHANGUERA - PRÉDIO B	30	07:50
53468	PEDRO VITORE	ANHANGUERA - PRÉDIO B	30	07:50
81631	PENÉLOPE MALFATTI	ANHANGUERA - PRÉDIO B	30	07:50
57153	PERLA NASCIMENTO PIRES	ANHANGUERA - PRÉDIO B	30	07:50
74092	PEROLA ROSAS	ANHANGUERA - PRÉDIO B	30	07:50
59854	PERSIO JOSE BERGONZI	ANHANGUERA - PRÉDIO B	30	07:50
74936	PETERSON BARBOSA DOS SANTOS	ANHANGUERA - PRÉDIO B	30	07:50
73984	PETERSON CAMPOS DOS SANTOS	ANHANGUERA - PRÉDIO B	30	07:50
77536	PETERSON PALHANO CORDEIRO	ANHANGUERA - PRÉDIO B	30	07:50
60425	PETERSON PIRES DE CASTRO CARMO	ANHANGUERA - PRÉDIO B	30	07:50
67576	PETERSON PRANDINI	ANHANGUERA - PRÉDIO B	30	07:50
50117	PETERSON TELES PORTO	ANHANGUERA - PRÉDIO B	30	07:50
77328	PELLIPE GERALD NOGUEIRA SILVA MOTA	ANHANGUERA - PRÉDIO B	30	07:50
55522	PIERRE ALEXANDRE DE LIMA	ANHANGUERA - PRÉDIO B	30	07:50
52546	PIETRA EDUARDA BELLINI	ANHANGUERA - PRÉDIO B	30	07:50
70343	PIETRO MARIANO NASCIMENTO RAYMUNDO	ANHANGUERA - PRÉDIO B	30	07:50
73847	PLÍNIO DA SILVA PEREIRA	ANHANGUERA - PRÉDIO B	30	07:50
78661	POLIANA DE PONTES SANTOS	ANHANGUERA - PRÉDIO B	30	07:50
80440	POLIANA RUFINO ALVES	ANHANGUERA - PRÉDIO B	30	07:50
76326	POLIANE DE SOUZA GOMES	ANHANGUERA - PRÉDIO B	30	07:50
62464	POLIANI ALVES DE SOUZA HENCHEN	ANHANGUERA - PRÉDIO B	30	07:50
77843	POLIENE SANDRINE NEVES ALVES DA SILVA	ANHANGUERA - PRÉDIO B	30	07:50
54249	POLLIANA ROBERTA MARRANHO CARNEIRO	ANHANGUERA - PRÉDIO B	30	07:50
80087	POLLYANNA DOS REIS FABRIS	ANHANGUERA - PRÉDIO B	30	07:50
72579	POLLYANNA PELLINI TOMAS	ANHANGUERA - PRÉDIO B	30	07:50
53495	PRESCILA BEATRIZ FERNANDES RIBEIRO	ANHANGUERA - PRÉDIO B	30	07:50
59149	PRISCILA ALENCAR MATAI FRANÇOOSO	ANHANGUERA - PRÉDIO B	30	07:50
65276	PRISCILA ALMEIDA LUZ	ANHANGUERA - PRÉDIO B	30	07:50
75057	PRISCILA ALMEIDA ROCHA FIRMINO	ANHANGUERA - PRÉDIO B	30	07:50
62605	PRISCILA ALVES GOIS FELIZARDO	ANHANGUERA - PRÉDIO B	30	07:50
76133	PRISCILA ANDELSON TAMARINDO	ANHANGUERA - PRÉDIO B	30	07:50
51782	PRISCILA APARECIDA DOS SANTOS CAMARGO	ANHANGUERA - PRÉDIO B	30	07:50
69492	PRISCILA APARECIDA SCHIMIDT	ANHANGUERA - PRÉDIO B	30	07:50
72686	PRISCILA APARECIDA SILVA GUIDO	ANHANGUERA - PRÉDIO B	30	07:50
70591	PRISCILA ARAUJO	ANHANGUERA - PRÉDIO B	30	07:50
76502	PRISCILA BARBOSA PEREIRA	ANHANGUERA - PRÉDIO B	30	07:50
78948	PRISCILA BREDARIOL	ANHANGUERA - PRÉDIO B	30	07:50
68297	PRISCILA BRIGOLA CHAVES AUTULO	ANHANGUERA - PRÉDIO B	30	07:50
72465	PRISCILA CAMPINHO DOS REIS	ANHANGUERA - PRÉDIO B	30	07:50
77466	PRISCILA CAMPOS NICOLAU	ANHANGUERA - PRÉDIO B	30	07:50

Página 115 de 215



DAE

Página 116 de 215

75757	PRISCILA CARDOSO NUNES	ANHANGUERA - PRÉDIO B	30	07:50
81033	PRISCILA CONTESSOTO DE AGUIAR	ANHANGUERA - PRÉDIO B	31	07:50
50008	PRISCILA CREPALDI	ANHANGUERA - PRÉDIO B	31	07:50
71823	PRISCILA CRISTINA CONTI	ANHANGUERA - PRÉDIO B	31	07:50
66400	PRISCILA CRISTINA DOS SANTOS NAVES	ANHANGUERA - PRÉDIO B	31	07:50
51715	PRISCILA CRISTINA MILLE VITTI	ANHANGUERA - PRÉDIO B	31	07:50
51635	PRISCILA CRISTINA PAGANATTO MAION	ANHANGUERA - PRÉDIO B	31	07:50
63491	PRISCILA CRISTINA PRADO FERNANDEZ	ANHANGUERA - PRÉDIO B	31	07:50
57360	PRISCILA DA COSTA OLIVEIRA	ANHANGUERA - PRÉDIO B	31	07:50
55319	PRISCILA DA SILVA DE MOURA	ANHANGUERA - PRÉDIO B	31	07:50
76541	PRISCILA DE CASSIA SETE	ANHANGUERA - PRÉDIO B	31	07:50
53181	PRISCILA DE SOUZA BARBOSA	ANHANGUERA - PRÉDIO B	31	07:50
55995	PRISCILA DIAS CHAGAS	ANHANGUERA - PRÉDIO B	31	07:50
70850	PRISCILA DOS SANTOS SIQUEIRA	ANHANGUERA - PRÉDIO B	31	07:50
71058	PRISCILA DRIELE DE ASSIS VILARERS	ANHANGUERA - PRÉDIO B	31	07:50
60335	PRISCILA FARIA	ANHANGUERA - PRÉDIO B	31	07:50
61068	PRISCILA FERNANDA DE CARVALHO	ANHANGUERA - PRÉDIO B	31	07:50
67564	PRISCILA FERNANDES VISCONDE	ANHANGUERA - PRÉDIO B	31	07:50
62960	PRISCILA FIORE FRANCISCHETTI	ANHANGUERA - PRÉDIO B	31	07:50
55893	PRISCILA FRANCIELI DA SILVA	ANHANGUERA - PRÉDIO B	31	07:50
75896	PRISCILA GIMENES ANDRIL	ANHANGUERA - PRÉDIO B	31	07:50
51721	PRISCILA JANAÍNA DOS SANTOS	ANHANGUERA - PRÉDIO B	31	07:50
73806	PRISCILA JAQUELINE LEPRE SANCHES	ANHANGUERA - PRÉDIO B	31	07:50
61020	PRISCILA LARA DE ALMEIDA	ANHANGUERA - PRÉDIO B	31	07:50
70657	PRISCILA LOURENÇO ROCHA	ANHANGUERA - PRÉDIO B	31	07:50
56441	PRISCILA LUIZ MARTINS	ANHANGUERA - PRÉDIO B	31	07:50
79579	PRISCILA MÁZALA DE MELO	ANHANGUERA - PRÉDIO B	31	07:50
57994	PRISCILA MICHELLE DO AMARAL ANTONIO	ANHANGUERA - PRÉDIO B	31	07:50
50677	PRISCILA MOREIRA DE LIMA	ANHANGUERA - PRÉDIO B	31	07:50
76049	PRISCILA MOURÃO DE ALMEIDA	ANHANGUERA - PRÉDIO B	31	07:50
74701	PRISCILA NOVAES ZAVATTARO RODRIGUES	ANHANGUERA - PRÉDIO B	31	07:50
67455	PRISCILA OLIVEIRA DA SILVA PIZZOL	ANHANGUERA - PRÉDIO B	31	07:50
72934	PRISCILA OLIVEIRA DE SOUSA	ANHANGUERA - PRÉDIO B	31	07:50
71563	PRISCILA PALAURO DE MORAES GENTILE	ANHANGUERA - PRÉDIO B	31	07:50
56349	PRISCILA RAQUEL DOS SANTOS MANHANI	ANHANGUERA - PRÉDIO B	31	07:50
58788	PRISCILA REGINA DO REGO	ANHANGUERA - PRÉDIO B	31	07:50
65497	PRISCILA ROCHA MELILLO	ANHANGUERA - PRÉDIO B	31	07:50
62479	PRISCILA SABINO DA SILVA	ANHANGUERA - PRÉDIO B	31	07:50
54480	PRISCILA SANTOS DO CARMO	ANHANGUERA - PRÉDIO B	31	07:50
77382	PRISCILA SPERANDIO CHIARAMONTE	ANHANGUERA - PRÉDIO B	31	07:50
60991	PRISCILA THENORIO RESENDE	ANHANGUERA - PRÉDIO B	31	07:50
82489	PRISCILA VICENTE ALVES RODRIGUES	ANHANGUERA - PRÉDIO B	31	07:50
80616	PRISCILA YAMADA TASHIRO	ANHANGUERA - PRÉDIO B	31	07:50
58193	PRISCILA YUKIE SIMOHISA DOMINGUES	ANHANGUERA - PRÉDIO B	31	07:50
57404	PRISCILA SOARES SANTANA DA SILVA	ANHANGUERA - PRÉDIO B	31	07:50
79253	PRISCILLA SAYURI NAKAZAWA	ANHANGUERA - PRÉDIO B	31	07:50
66837	PRISCYLA ISABEL DE LIRA FIGUEIREDO	ANHANGUERA - PRÉDIO B	31	07:50
66563	QUECIA JAQUELINE DE JESUS MONTINO	ANHANGUERA - PRÉDIO B	31	07:50
77218	QUELMA APARECIDA DE LIMA CUNHA	ANHANGUERA - PRÉDIO B	31	07:50
52324	QUEREN ALVES SANTANA RIBEIRO	ANHANGUERA - PRÉDIO B	31	07:50
72749	QUEREN NAIRA SILVA DE ASSIS	ANHANGUERA - PRÉDIO B	31	07:50
72666	QUITERIA MARIA DA SILVA	ANHANGUERA - PRÉDIO B	31	07:50
54402	RABIAH BOU ABBAS	ANHANGUERA - PRÉDIO B	31	07:50
77462	RAFAEL ALBERTO MARTINS	ANHANGUERA - PRÉDIO B	31	07:50
56041	RAFAEL ALVES DE ALMEIDA	ANHANGUERA - PRÉDIO B	31	07:50
82611	RAFAEL ANDERSON MARTINS SILVA	ANHANGUERA - PRÉDIO B	31	07:50
63151	RAFAEL ANDRIATTI	ANHANGUERA - PRÉDIO B	31	07:50
53901	RAFAEL ANTONIO DOS SANTOS	ANHANGUERA - PRÉDIO B	31	07:50
52056	RAFAEL APARECIDO CONEJERO	ANHANGUERA - PRÉDIO B	31	07:50
77111	RAFAEL ARAKI	ANHANGUERA - PRÉDIO B	31	07:50
66864	RAFAEL ARION FARIZELI FIORI	ANHANGUERA - PRÉDIO B	31	07:50
65016	RAFAEL ARNALDO	ANHANGUERA - PRÉDIO B	32	07:50
72602	RAFAEL AUGUSTO DE GODOY	ANHANGUERA - PRÉDIO B	32	07:50
79058	RAFAEL AUGUSTO GIORGIANI	ANHANGUERA - PRÉDIO B	32	07:50
81278	RAFAEL AUGUSTO VIEIRA	ANHANGUERA - PRÉDIO B	32	07:50
64556	RAFAEL BALDASSO PICCIANO	ANHANGUERA - PRÉDIO B	32	07:50
51345	RAFAEL BARBOSA DA SILVA	ANHANGUERA - PRÉDIO B	32	07:50
81315	RAFAEL BARROS MACEDO	ANHANGUERA - PRÉDIO B	32	07:50
54845	RAFAEL BELLUCI FERREIRA	ANHANGUERA - PRÉDIO B	32	07:50
76631	RAFAEL BERTELLI QUEIROZ CORREA	ANHANGUERA - PRÉDIO B	32	07:50
81054	RAFAEL BICALHO DE PINHO	ANHANGUERA - PRÉDIO B	32	07:50
54474	RAFAEL BIONDI JORGE	ANHANGUERA - PRÉDIO B	32	07:50
82180	RAFAEL BONANOME BRAZ	ANHANGUERA - PRÉDIO B	32	07:50
53203	RAFAEL BUENO DA SILVA	ANHANGUERA - PRÉDIO B	32	07:50
78352	RAFAEL CARLOS DA SILVA	ANHANGUERA - PRÉDIO B	32	07:50
69795	RAFAEL CESAR DE OLIVEIRA	ANHANGUERA - PRÉDIO B	32	07:50
61001	RAFAEL CHIQUETO BRITO SILVA	ANHANGUERA - PRÉDIO B	32	07:50
76588	RAFAEL CLEMENTE NAZARIO	ANHANGUERA - PRÉDIO B	32	07:50
80011	RAFAEL DA SILVA NASCIMENTO	ANHANGUERA - PRÉDIO B	32	07:50
64973	RAFAEL DAVI ERIC PAVANELLI DELGADO	ANHANGUERA - PRÉDIO B	32	07:50
54431	RAFAEL DE ASSUNÇÃO LOPES	ANHANGUERA - PRÉDIO B	32	07:50
61960	RAFAEL DE CAMARGO COSTA	ANHANGUERA - PRÉDIO B	32	07:50
62273	RAFAEL DE CASTRO GIMENES	ANHANGUERA - PRÉDIO B	32	07:50
51567	RAFAEL DE FARIA	ANHANGUERA - PRÉDIO B	32	07:50

Página 116 de 215



DAE

Página 117 de 215

64493	RAFAEL DE GRANDE COELHO PEREIRA	ANHANGUERA - PRÉDIO B	32	07:50
80558	RAFAEL DE JESUS PEREIRA JUNIOR	ANHANGUERA - PRÉDIO B	32	07:50
64451	RAFAEL DE OLIVEIRA	ANHANGUERA - PRÉDIO B	32	07:50
54793	RAFAEL DE SOUZA JUVENCIO	ANHANGUERA - PRÉDIO B	32	07:50
76330	RAFAEL DE SOUZA MACHADO	ANHANGUERA - PRÉDIO B	32	07:50
60186	RAFAEL DELVECCHIO	ANHANGUERA - PRÉDIO B	32	07:50
54596	RAFAEL DOMINGOS RODRIGUES DE ARQUIMI	ANHANGUERA - PRÉDIO B	32	07:50
80383	RAFAEL DUARTE SALLES	ANHANGUERA - PRÉDIO B	32	07:50
65150	RAFAEL DUARTE SANTANA	ANHANGUERA - PRÉDIO B	32	07:50
50384	RAFAEL EDUARDO SETE	ANHANGUERA - PRÉDIO B	32	07:50
74266	RAFAEL ELIAS GATO MATIAZE	ANHANGUERA - PRÉDIO B	32	07:50
72213	RAFAEL FABRICIO GUIMARÃES	ANHANGUERA - PRÉDIO B	32	07:50
82157	RAFAEL FAVERO SOARES	ANHANGUERA - PRÉDIO B	32	07:50
73238	RAFAEL FELIPE DA SILVA	ANHANGUERA - PRÉDIO B	32	07:50
80643	RAFAEL FERNANDO ORMELESI DA SILVA	ANHANGUERA - PRÉDIO B	32	07:50
72234	RAFAEL FERREIRA DE SOUSA	ANHANGUERA - PRÉDIO B	32	07:50
75975	RAFAEL FIGUEIREDO SANTOS	ANHANGUERA - PRÉDIO B	32	07:50
61985	RAFAEL FUMANI DE ARAUJO	ANHANGUERA - PRÉDIO B	34	07:50
70472	RAFAEL GOMES DO COUTO	ANHANGUERA - PRÉDIO B	34	07:50
76816	RAFAEL GONÇALVES ALBUQUERQUE	ANHANGUERA - PRÉDIO B	34	07:50
76784	RAFAEL GOTARDO SILVEIRA	ANHANGUERA - PRÉDIO B	34	07:50
72266	RAFAEL HECTOR CENSI	ANHANGUERA - PRÉDIO B	34	07:50
57054	RAFAEL HENRIQUE DE OLIVEIRA CALLEGARI	ANHANGUERA - PRÉDIO B	34	07:50
77485	RAFAEL HENRIQUE QUEIROZ	ANHANGUERA - PRÉDIO B	34	07:50
63159	RAFAEL JACOBSEN PANSONATTO	ANHANGUERA - PRÉDIO B	34	07:50
77420	RAFAEL JULIATTI	ANHANGUERA - PRÉDIO B	34	07:50
66542	RAFAEL JUNQUEIRA MARCONDES	ANHANGUERA - PRÉDIO B	34	07:50
68149	RAFAEL LEIVA MARTINS	ANHANGUERA - PRÉDIO B	34	07:50
79961	RAFAEL LEME DO NASCIMENTO	ANHANGUERA - PRÉDIO B	34	07:50
58174	RAFAEL LIMA MENDES DE OLIVEIRA	ANHANGUERA - PRÉDIO B	34	07:50
51658	RAFAEL MARAZZATTO	ANHANGUERA - PRÉDIO B	34	07:50
53807	RAFAEL MARTINS MAZZOLA	ANHANGUERA - PRÉDIO B	34	07:50
79311	RAFAEL MENGONI	ANHANGUERA - PRÉDIO B	34	07:50
53845	RAFAEL MESSIAS ALVES	ANHANGUERA - PRÉDIO B	34	07:50
76461	RAFAEL MIZUEL DOS SANTOS	ANHANGUERA - PRÉDIO B	34	07:50
64435	RAFAEL MORAIS BARRETO	ANHANGUERA - PRÉDIO B	34	07:50
77606	RAFAEL MOTA CHRISPIM	ANHANGUERA - PRÉDIO B	34	07:50
65446	RAFAEL NUNES DE FREITAS SOUSA	ANHANGUERA - PRÉDIO B	34	07:50
60471	RAFAEL PAIVA BATISTA	ANHANGUERA - PRÉDIO B	34	07:50
64042	RAFAEL PASSOS MONTEIRO DE SOUZA	ANHANGUERA - PRÉDIO B	34	07:50
57615	RAFAEL PENA FREITAS	ANHANGUERA - PRÉDIO B	34	07:50
81606	RAFAEL PEREIRA DA SILVA ALMEIDA	ANHANGUERA - PRÉDIO B	34	07:50
52031	RAFAEL PEREIRA PINHEIRO	ANHANGUERA - PRÉDIO B	34	07:50
80646	RAFAEL RAIMUNDO CAMPOS DA SILVA	ANHANGUERA - PRÉDIO B	34	07:50
71118	RAFAEL RIBEIRO SANTOS	ANHANGUERA - PRÉDIO B	34	07:50
65152	RAFAEL RICK MACHADO GONZAGA	ANHANGUERA - PRÉDIO B	34	07:50
75506	RAFAEL ROQUE DINIZ	ANHANGUERA - PRÉDIO B	34	07:50
69996	RAFAEL ROSBERG LEVY GOMES DA SILVA	ANHANGUERA - PRÉDIO B	34	07:50
78271	RAFAEL ROSSI JANUÁRIO	ANHANGUERA - PRÉDIO B	34	07:50
50966	RAFAEL SANTANA SOUZA	ANHANGUERA - PRÉDIO B	34	07:50
61187	RAFAEL SANTOS DE CARVALHO	ANHANGUERA - PRÉDIO B	34	07:50
80638	RAFAEL SANTOS RIBEIRO	ANHANGUERA - PRÉDIO B	34	07:50
80602	RAFAEL SCHMITT	ANHANGUERA - PRÉDIO B	34	07:50
55619	RAFAEL SILVA CABRAL	ANHANGUERA - PRÉDIO B	34	07:50
77517	RAFAEL SILVA CMARGO	ANHANGUERA - PRÉDIO B	34	07:50
75290	RAFAEL SILVA COELHO	ANHANGUERA - PRÉDIO B	34	07:50
61631	RAFAEL SMÂNIA FORTUNATO	ANHANGUERA - PRÉDIO B	34	07:50
75507	RAFAEL SOARES CÂNDIDO	ANHANGUERA - PRÉDIO B	34	07:50
75544	RAFAEL STATI MURAKAMI	ANHANGUERA - PRÉDIO B	34	07:50
74604	RAFAEL STOCCO CAITANO	ANHANGUERA - PRÉDIO B	34	07:50
80883	RAFAEL TEODORO AFONSO	ANHANGUERA - PRÉDIO B	34	07:50
62805	RAFAEL TIAGO SZANKOWSKI	ANHANGUERA - PRÉDIO B	34	07:50
55258	RAFAEL VERONEZI	ANHANGUERA - PRÉDIO B	34	07:50
70728	RAFAEL VIEIRA DOS SANTOS MARINHO	ANHANGUERA - PRÉDIO B	34	07:50
79998	RAFAEL VINICIUS DA SILVA	ANHANGUERA - PRÉDIO B	34	07:50
51598	RAFAEL WILLIAM DE BARROS	ANHANGUERA - PRÉDIO B	34	07:50
54407	RAFAELA AMORIM VIEIRA	ANHANGUERA - PRÉDIO B	34	07:50
80409	RAFAELA AMPARO NASCIMENTO	ANHANGUERA - PRÉDIO B	34	07:50
63137	RAFAELA BATISTA CRUZ DO NASCIMENTO OLIVEIRA	ANHANGUERA - PRÉDIO B	34	07:50
66714	RAFAELA BENTO	ANHANGUERA - PRÉDIO B	34	07:50
55345	RAFAELA BERNUCCI THOMPSON	ANHANGUERA - PRÉDIO B	34	07:50
57342	RAFAELA BERTANI	ANHANGUERA - PRÉDIO B	34	07:50
69219	RAFAELA BETIN DE CASTRO	ANHANGUERA - PRÉDIO B	34	07:50
69082	RAFAELA BRAGHETTO ZANELLA	ANHANGUERA - PRÉDIO B	34	07:50
76665	RAFAELA CAROLINE LATORRE	ANHANGUERA - PRÉDIO B	34	07:50
61184	RAFAELA CASTILHO DOS SANTOS	ANHANGUERA - PRÉDIO B	34	07:50
68688	RAFAELA DA COSTA HONORATO	ANHANGUERA - PRÉDIO B	34	07:50
76437	RAFAELA DA SILVA FORNEL	ANHANGUERA - PRÉDIO B	34	07:50
62823	RAFAELA DE FREITAS FELISMINO	ANHANGUERA - PRÉDIO B	34	07:50
58108	RAFAELA DE OLIVEIRA BISSOLI	ANHANGUERA - PRÉDIO B	34	07:50
73995	RAFAELA DE SOUZA FORTINI	ANHANGUERA - PRÉDIO B	34	07:50
50211	RAFAELA DE SOUZA MACHADO	ANHANGUERA - PRÉDIO B	34	07:50
70181	RAFAELA DE SOUZA MACHADO	ANHANGUERA - PRÉDIO B	35	07:50
75913	RAFAELA DEMETRIO DE GODOY	ANHANGUERA - PRÉDIO B	35	07:50

Página 117 de 215



DAE

Página 118 de 215

68028	RAFAELA DO CARMO RODRIGUES	ANHANGUERA - PRÉDIO B	35	07:50
71327	RAFAELA FERNANDA DA MATTA	ANHANGUERA - PRÉDIO B	35	07:50
57387	RAFAELA GONÇALVES	ANHANGUERA - PRÉDIO B	35	07:50
68552	RAFAELA HELEOTÉRIO DOS SANTOS	ANHANGUERA - PRÉDIO B	35	07:50
53780	RAFAELA KHOURI	ANHANGUERA - PRÉDIO B	35	07:50
54730	RAFAELA KISKA DOS SANTOS	ANHANGUERA - PRÉDIO B	35	07:50
70756	RAFAELA LARA MONTEIRO	ANHANGUERA - PRÉDIO B	35	07:50
50339	RAFAELA MARIA CONEJERO DE SOUZA	ANHANGUERA - PRÉDIO B	35	07:50
82921	RAFAELA NASCIMENTO PEREIRA LOPES	ANHANGUERA - PRÉDIO B	35	07:50
50726	RAFAELA NATÁLIA DE OLIVEIRA	ANHANGUERA - PRÉDIO B	35	07:50
77407	RAFAELA OLIVEIRA MARTINS	ANHANGUERA - PRÉDIO B	35	07:50
52421	RAFAELA REGINA LICNERSKI	ANHANGUERA - PRÉDIO B	35	07:50
57263	RAFAELA RIBEIRO GONÇALVES SABINO	ANHANGUERA - PRÉDIO B	35	07:50
74991	RAFAELA RODRIGUES DE CARVALHO	ANHANGUERA - PRÉDIO B	35	07:50
54656	RAFAELA ROMANATO MENDES	ANHANGUERA - PRÉDIO B	35	07:50
69456	RAFAELA SILVA DE SOUSA	ANHANGUERA - PRÉDIO B	35	07:50
70755	RAFAELA TAMIRES ESCHIAVI	ANHANGUERA - PRÉDIO B	35	07:50
65358	RAFAELA VENANCIA COTTA	ANHANGUERA - PRÉDIO B	35	07:50
64754	RAFAELA VIEIRA MARTINS	ANHANGUERA - PRÉDIO B	35	07:50
60036	RAFAELA YONE DE OLIVEIRA PEREIRA	ANHANGUERA - PRÉDIO B	35	07:50
52153	RAFAELA ZIVIANI	ANHANGUERA - PRÉDIO B	35	07:50
51929	RAFAELLA GIMENEZ	ANHANGUERA - PRÉDIO B	35	07:50
74541	RAFAELLA MARAOLLO SILVA	ANHANGUERA - PRÉDIO B	35	07:50
67614	RAFAELLA PEREIRA CASTILHO	ANHANGUERA - PRÉDIO B	35	07:50
62512	RAFAELLA SANTOS GODOI	ANHANGUERA - PRÉDIO B	35	07:50
81594	RAFFAEL MORAES ZACCARDELLI	ANHANGUERA - PRÉDIO B	35	07:50
55992	RAFHAEL CINTRA GARCIA	ANHANGUERA - PRÉDIO B	35	07:50
67961	RAIANE NATALIA SANTOS DE PADUA	ANHANGUERA - PRÉDIO B	35	07:50
66026	RAIANNY FERNANDA DE OLIVEIRA	ANHANGUERA - PRÉDIO B	35	07:50
76194	RAIANY JAMILI PEREIRA	ANHANGUERA - PRÉDIO B	35	07:50
64087	RAIMI WATSI MARTINI	ANHANGUERA - PRÉDIO B	35	07:50
71284	RAIMUNDA FABIANA DA SILVA	ANHANGUERA - PRÉDIO B	35	07:50
83213	RAIMUNDA VALDIRENE SALES FEITOSA	ANHANGUERA - PRÉDIO B	35	07:50
69214	RAIMUNDO NONATO LIMA VITORINO FILHO	ANHANGUERA - PRÉDIO B	35	07:50
68605	RAISSA CAMPOS DA SILVA	ANHANGUERA - PRÉDIO B	35	07:50
70521	RAISSA DANIELE AMORIM DE OLIVEIRA	ANHANGUERA - PRÉDIO B	35	07:50
51407	RAISSA DE JESUS OLIVEIRA	ANHANGUERA - PRÉDIO B	35	07:50
76514	RAISSA EMILIE RIBEIRO	ANHANGUERA - PRÉDIO B	35	07:50
53651	RAÍSSA GABRIELA FILELI	ANHANGUERA - PRÉDIO B	35	07:50
75606	RAISSA GABRIELLY DE MELLO MARIANO	ANHANGUERA - PRÉDIO B	35	07:50
53054	RAISSA NASCIMENTO FARIAS	ANHANGUERA - PRÉDIO B	35	07:50
74135	RAIZA RISSO DAINESE	ANHANGUERA - PRÉDIO B	35	07:50
69564	RAMANA ROSA LOPES	ANHANGUERA - PRÉDIO B	35	07:50
78045	RAMOM CARLOS TAFARELLO	ANHANGUERA - PRÉDIO B	35	07:50
78487	RAMON DE SOUZA CAMPOS	ANHANGUERA - PRÉDIO B	35	07:50
57901	RAMON PRESTES NOVAES COSTA	ANHANGUERA - PRÉDIO B	35	07:50
68520	RAMONY LACERDA GUEDES DE MENEZES	ANHANGUERA - PRÉDIO B	35	07:50
68878	RANAÉ LUIZ DE PAULA	ANHANGUERA - PRÉDIO B	35	07:50
83321	RAPHAEL BARROS SOARES	ANHANGUERA - PRÉDIO B	35	07:50
58808	RAPHAEL DE SOUSA MUNIZ	ANHANGUERA - PRÉDIO B	35	07:50
83013	RAPHAEL GOMES DO COUTO	ANHANGUERA - PRÉDIO B	35	07:50
64287	RAPHAEL GUILHERME MACHADO	ANHANGUERA - PRÉDIO B	35	07:50
57222	RAPHAEL HENRIQUE BENDASSOLLI	ANHANGUERA - PRÉDIO B	35	07:50
76871	RAPHAEL HENRIQUE MARTINO PIRES	ANHANGUERA - PRÉDIO B	35	07:50
74625	RAPHAEL MORO VILLAS BOAS	ANHANGUERA - PRÉDIO B	35	07:50
77529	RAPHAEL RODRIGUES REIS DE SOUZA	ANHANGUERA - PRÉDIO B	35	07:50
73884	RAPHAEL VINÍCIUS LOPES	ANHANGUERA - PRÉDIO B	35	07:50
71686	RAPHAELA PIRES	ANHANGUERA - PRÉDIO B	35	07:50
66800	RAPHAELLA AUGUSTA CRUZ CABRAL	ANHANGUERA - PRÉDIO B	35	07:50
58635	RAQUEL ALVES DA SILVA	ANHANGUERA - PRÉDIO B	35	07:50
61257	RAQUEL APARECIDA ALVES DA SILVA	ANHANGUERA - PRÉDIO B	35	07:50
69534	RAQUEL BARUFALDI VADALA	ANHANGUERA - PRÉDIO B	35	07:50
71303	RAQUEL CARDOSO STELLA	ANHANGUERA - PRÉDIO B	35	07:50
80832	RAQUEL CECÍLIO SILVA	ANHANGUERA - PRÉDIO B	35	07:50
50206	RAQUEL COIMBRA PEREIRA DA SILVA	ANHANGUERA - PRÉDIO B	35	07:50
65951	RAQUEL CRISTINA GONÇALVES PEREIRA YATIM	ANHANGUERA - PRÉDIO B	35	07:50
69704	RAQUEL CRISTINA GUIDO MONTEIRO	ANHANGUERA - PRÉDIO B	35	07:50
79221	RAQUEL DA SILVA	ANHANGUERA - PRÉDIO B	35	07:50
64790	RAQUEL DA SILVA SANTOS RODRIGUES	ANHANGUERA - PRÉDIO B	36	07:50
52345	RAQUEL DE OLIVEIRA INOCÊNCIO JACOB	ANHANGUERA - PRÉDIO B	36	07:50
66735	RAQUEL FEITOSA MARQUES	ANHANGUERA - PRÉDIO B	36	07:50
65144	RAQUEL GABRIEL DORCE	ANHANGUERA - PRÉDIO B	36	07:50
72287	RAQUEL GIANNESCHI DEMETRIO BIGARDI	ANHANGUERA - PRÉDIO B	36	07:50
66162	RAQUEL GISELE TOZIM	ANHANGUERA - PRÉDIO B	36	07:50
62471	RAQUEL GUERRA DE MENDONÇA	ANHANGUERA - PRÉDIO B	36	07:50
68940	RAQUEL KAKADZO	ANHANGUERA - PRÉDIO B	36	07:50
76189	RAQUEL LEMES RODRIGUES	ANHANGUERA - PRÉDIO B	36	07:50
76265	RAQUEL LOPES ZAMBELLI	ANHANGUERA - PRÉDIO B	36	07:50
71169	RAQUEL MOURA DE SOUZA	ANHANGUERA - PRÉDIO B	36	07:50
52644	RAQUEL OLIVEIRA MONTEIRO	ANHANGUERA - PRÉDIO B	36	07:50
59417	RAQUEL SANTOS PEREIRA	ANHANGUERA - PRÉDIO B	36	07:50
77615	RAQUEL SILVA COELHO	ANHANGUERA - PRÉDIO B	36	07:50
56196	RAQUEL SIMONE DOS SANTOS BUENO	ANHANGUERA - PRÉDIO B	36	07:50
52851	RAQUEL SOARES BRITO LOPES	ANHANGUERA - PRÉDIO B	36	07:50

Página 118 de 215



DAE

Página 119 de 215

69758	RAQUEL THAIS DA SILVA MIRA	ANHANGUERA - PRÉDIO B	36	07:50
61694	RAQUEL TRISTÃO PIRES	ANHANGUERA - PRÉDIO B	36	07:50
66000	RAQUEL VALVERDE MARTINS	ANHANGUERA - PRÉDIO B	36	07:50
73931	RAQUELIANE JOYCE DO AMARAL	ANHANGUERA - PRÉDIO B	36	07:50
57565	RAUL ANTONIO	ANHANGUERA - PRÉDIO B	36	07:50
55597	RAUL AVELINO DOS SANTOS	ANHANGUERA - PRÉDIO B	36	07:50
68794	RAUL AVELINO DOS SANTOS	ANHANGUERA - PRÉDIO B	36	07:50
71513	RAUL BERTOLINI DA CUNHA	ANHANGUERA - PRÉDIO B	36	07:50
80490	RAUL CORETTI DA CRUZ	ANHANGUERA - PRÉDIO B	36	07:50
57819	RAUL COSTA MATHIAS	ANHANGUERA - PRÉDIO B	36	07:50
56451	RAUL DEODATO DOS SANTOS	ANHANGUERA - PRÉDIO B	36	07:50
78786	RAUL GUION	ANHANGUERA - PRÉDIO B	36	07:50
62271	RAWLINSON LIMA PEREIRA	ANHANGUERA - PRÉDIO B	36	07:50
61818	RAYANA LUCIANO HONÓRIO	ANHANGUERA - PRÉDIO B	36	07:50
73503	RAYANE APARECIDA BERSELIE DE OLIVEIRA	ANHANGUERA - PRÉDIO B	36	07:50
68673	RAYANE TSUN TEOFILIO	ANHANGUERA - PRÉDIO B	36	07:50
79544	RAYANNA KAREN CARVALHO HOLANDA	ANHANGUERA - PRÉDIO B	36	07:50
68644	RAYNER COELHO	ANHANGUERA - PRÉDIO B	36	07:50
75982	RAYSSA KENSIA NE VIRGILIO SIMAO	ANHANGUERA - PRÉDIO B	36	07:50
79325	RAYSSA OKUMURA PIEROBÃO	ANHANGUERA - PRÉDIO B	36	07:50
67791	RAYSSA SAVELLI MOREIRA	ANHANGUERA - PRÉDIO B	36	07:50
60616	REBECA CRISTINA FÉLIX	ANHANGUERA - PRÉDIO B	36	07:50
72429	REBECA DE CARVALHO CREMA	ANHANGUERA - PRÉDIO B	36	07:50
50010	REBECA DOS SANTOS NEVES	ANHANGUERA - PRÉDIO B	36	07:50
76782	REBECA GIOVANNA GADIOLLI	ANHANGUERA - PRÉDIO B	36	07:50
57057	REBECA PASSOS CALLEGARI	ANHANGUERA - PRÉDIO B	36	07:50
52707	REBECA ROCHA NEVES	ANHANGUERA - PRÉDIO B	36	07:50
70251	REBECA SANTANA SANTOS	ANHANGUERA - PRÉDIO B	36	07:50
82211	REBECCA LORRAYNE MARTINS DE CARVALHO	ANHANGUERA - PRÉDIO B	36	07:50
71617	REGIANE BARBOSA OLIVEIRA	ANHANGUERA - PRÉDIO B	36	07:50
74223	REGIANE CRISTINA CAVAGNA POLI	ANHANGUERA - PRÉDIO B	36	07:50
82291	REGIANE CRISTINA DOS SANTOS CARDOSO	ANHANGUERA - PRÉDIO B	36	07:50
75567	REGIANE CRISTINA SCABIA DE OLIVEIRA	ANHANGUERA - PRÉDIO B	36	07:50
55156	REGIANE DA SILVA VILAÇA	ANHANGUERA - PRÉDIO B	36	07:50
66903	REGIANE DIVINO DE ANDRADE	ANHANGUERA - PRÉDIO B	36	07:50
56753	REGIANE FERNANDES MOREIRA LEITE	ANHANGUERA - PRÉDIO B	36	07:50
62691	REGIANE FERREIRA DE CARVALHO	ANHANGUERA - PRÉDIO B	36	07:50
76899	REGIANE MARIA DO AMARAL	ANHANGUERA - PRÉDIO B	36	07:50
53039	REGIANE MATIAS DOS SANTOS	ANHANGUERA - PRÉDIO B	36	07:50
74734	REGIANE MAYARA GAVAZZI	ANHANGUERA - PRÉDIO B	36	07:50
77552	REGIANE NASCIMENTO SILVEIRA	ANHANGUERA - PRÉDIO B	36	07:50
64912	REGIANE NOBRE DE ABREU LIMA	ANHANGUERA - PRÉDIO B	36	07:50
58466	REGIANE PATRÍCIA MARTINS	ANHANGUERA - PRÉDIO B	36	07:50
74492	REGIANE PONTES	ANHANGUERA - PRÉDIO B	36	07:50
80538	REGIANE RODRIGUES DA SILVA	ANHANGUERA - PRÉDIO B	36	07:50
71252	REGIANE RODRIGUES ROSSINI	ANHANGUERA - PRÉDIO B	36	07:50
66960	REGIANE TAVARES DE SOUZA	ANHANGUERA - PRÉDIO B	36	07:50
58686	REGIANE TEODORO VENTURA DE LIMA	ANHANGUERA - PRÉDIO B	36	07:50
50490	REGIANE THEODORO DA SILVA	ANHANGUERA - PRÉDIO B	37	07:50
67693	REGINA AKIOMA	ANHANGUERA - PRÉDIO B	37	07:50
62384	REGINA CÉLIA DOS SANTOS	ANHANGUERA - PRÉDIO B	37	07:50
72162	REGINA CÉLIA DOS SANTOS ZORZI	ANHANGUERA - PRÉDIO B	37	07:50
76196	REGINA CÉLIA PEDROSO FERREIRA	ANHANGUERA - PRÉDIO B	37	07:50
50114	REGINA HELENA YAMAMOTO MOTTA	ANHANGUERA - PRÉDIO B	37	07:50
80708	REGINA MARIA TOCHIO DE ANTONIO	ANHANGUERA - PRÉDIO B	37	07:50
80449	REGINA MARIA VIEIRA RIOS	ANHANGUERA - PRÉDIO B	37	07:50
77699	REGINA MIYAKO OKATANI	ANHANGUERA - PRÉDIO B	37	07:50
70614	REGINA NEUSA CONCEICAO MARCELINO	ANHANGUERA - PRÉDIO B	37	07:50
66923	REGINA OLIVEIRA RODRIGUES	ANHANGUERA - PRÉDIO B	37	07:50
68762	REGINA PRADO SOUSA	ANHANGUERA - PRÉDIO B	37	07:50
51106	REGINALDO APARECIDO DE OLIVEIRA	ANHANGUERA - PRÉDIO B	37	07:50
64964	REGINALDO BELENTANI	ANHANGUERA - PRÉDIO B	37	07:50
60682	REGINALDO DE SOUSA VERAS	ANHANGUERA - PRÉDIO B	37	07:50
75650	REGINALDO DOS SANTOS GOMES	ANHANGUERA - PRÉDIO B	37	07:50
78034	REGINALDO HERNANDES CARDOSO DOS SANTOS	ANHANGUERA - PRÉDIO B	37	07:50
80110	REGINALDO JOSÉ DA SILVA	ANHANGUERA - PRÉDIO B	37	07:50
50233	REGINALDO VIEIRA NEVES	ANHANGUERA - PRÉDIO B	37	07:50
79967	RÉGIS BOLISAN	ANHANGUERA - PRÉDIO B	37	07:50
70585	RÉGIS FERNANDO DE ARAUJO NOGUEIRA	ANHANGUERA - PRÉDIO B	37	07:50
50083	RÉGIS ZARPON DOS REIS	ANHANGUERA - PRÉDIO B	37	07:50
76241	REINALDO ALVES PINHEIRO	ANHANGUERA - PRÉDIO B	37	07:50
80928	REINALDO FENANDES BARBOSA DA SILVA	ANHANGUERA - PRÉDIO B	37	07:50
62620	REINALDO GOMES LEPORE	ANHANGUERA - PRÉDIO B	37	07:50
58290	REINALDO JACOB	ANHANGUERA - PRÉDIO B	37	07:50
77270	REINALDO TADEU DOS SANTOS	ANHANGUERA - PRÉDIO B	37	07:50
60516	REJANE MOURA NOGUEIRA BARRERO	ANHANGUERA - PRÉDIO B	37	07:50
62609	REJANE NUNES SANTOS	ANHANGUERA - PRÉDIO B	37	07:50
64472	RENAN ALMEIDA BACCI	ANHANGUERA - PRÉDIO B	37	07:50
68764	RENAN ALVES RIZZATO	ANHANGUERA - PRÉDIO B	37	07:50
81082	RENAN AUGUSTO BORGES	ANHANGUERA - PRÉDIO B	37	07:50
81214	RENAN AUGUSTO FERREIRA	ANHANGUERA - PRÉDIO B	37	07:50
73994	RENAN AUGUSTO SILVA	ANHANGUERA - PRÉDIO B	37	07:50
59988	RENAN BILIERO TAROSSO	ANHANGUERA - PRÉDIO B	37	07:50
52892	RENAN BOCCA DA SILVA	ANHANGUERA - PRÉDIO B	37	07:50

Página 119 de 215



DAE

Página 120 de 215

79059	RENAN CARDOSO DA SILVA	ANHANGUERA - PRÉDIO B	37	07:50
63727	RENAN CRISTIAN DEMELO	ANHANGUERA - PRÉDIO B	37	07:50
81348	RENAN DE ALMEIDA WHITAKER	ANHANGUERA - PRÉDIO B	37	07:50
80136	RENAN DOS SANTOS MARTOS	ANHANGUERA - PRÉDIO B	37	07:50
51437	RENAN FELIPE BERALDO	ANHANGUERA - PRÉDIO B	37	07:50
74274	RENAN FELIPE DE SOUZA	ANHANGUERA - PRÉDIO B	37	07:50
74117	RENAN FELIX DA SILVA	ANHANGUERA - PRÉDIO B	37	07:50
62445	RENAN FRANCISCO DE PAULA	ANHANGUERA - PRÉDIO B	37	07:50
78834	RENAN GARCEZ RIBEIRO	ANHANGUERA - PRÉDIO B	37	07:50
66166	RENAN GONÇALVES DE JESUS	ANHANGUERA - PRÉDIO B	37	07:50
79243	RENAN GUILHERME BELLUSSI	ANHANGUERA - PRÉDIO B	37	07:50
78471	RENAN GUIMARÃES MODESTO	ANHANGUERA - PRÉDIO B	37	07:50
79204	RENAN KRAMER ROMANIN	ANHANGUERA - PRÉDIO B	37	07:50
59308	RENAN LUIZ BARALDI BIAZOTTO	ANHANGUERA - PRÉDIO B	37	07:50
53859	RENAN MANOEL MIRANDA PEREIRA	ANHANGUERA - PRÉDIO B	37	07:50
76504	RENAN MARQUES MENEZES	ANHANGUERA - PRÉDIO B	37	07:50
61549	RENAN MINICHILLO FRANCISCO	ANHANGUERA - PRÉDIO B	37	07:50
81602	RENAN MURRICI LIMA SILVA	ANHANGUERA - PRÉDIO B	37	07:50
59572	RENAN NAVA ROSSI	ANHANGUERA - PRÉDIO B	37	07:50
82472	RENAN NUNES FIGUEIREDO	ANHANGUERA - PRÉDIO B	37	07:50
81999	RENAN ORTIGOSA	ANHANGUERA - PRÉDIO B	37	07:50
73703	RENAN RAMIRO BASILIO	ANHANGUERA - PRÉDIO B	37	07:50
80212	RENAN RAONY SILVA	ANHANGUERA - PRÉDIO B	37	07:50
69209	RENAN RODRIGUES ALVES	ANHANGUERA - PRÉDIO B	37	07:50
63425	RENAN RODRIGUES ROMÃO	ANHANGUERA - PRÉDIO B	37	07:50
59470	RENAN RONDON PIOVESANA	ANHANGUERA - PRÉDIO B	37	07:50
55644	RENAN SAMUEL TASSIOTTO FORTES	ANHANGUERA - PRÉDIO B	37	07:50
63421	RENAN SILVERIO GAMA	ANHANGUERA - PRÉDIO B	37	07:50
55835	RENAN SIQUEIRA AZEVEDO	ANHANGUERA - PRÉDIO B	38	07:50
79276	RENAN VINICIUS SILVA SOUZA	ANHANGUERA - PRÉDIO B	38	07:50
56695	RENATA AMARAL ENCARNÇÃO	ANHANGUERA - PRÉDIO B	38	07:50
62110	RENATA ANSELMO	ANHANGUERA - PRÉDIO B	38	07:50
76425	RENATA APARECIDA CASTANHO MOREIRA SANTOS	ANHANGUERA - PRÉDIO B	38	07:50
58339	RENATA APARECIDA DA SILVA GALDINO	ANHANGUERA - PRÉDIO B	38	07:50
57343	RENATA APARECIDA DE OLIVEIRA FRANCISCHINI	ANHANGUERA - PRÉDIO B	38	07:50
74014	RENATA APARECIDA FERREIRA SANTOS	ANHANGUERA - PRÉDIO B	38	07:50
71572	RENATA ARANTES SANTANA	ANHANGUERA - PRÉDIO B	38	07:50
79962	RENATA BASSAN DE OLIVEIRA	ANHANGUERA - PRÉDIO B	38	07:50
69295	RENATA CAPUCCI	ANHANGUERA - PRÉDIO B	38	07:50
72444	RENATA CAROLINE DE SOUSA FERREIRA	ANHANGUERA - PRÉDIO B	38	07:50
51505	RENATA CAVAGNA	ANHANGUERA - PRÉDIO B	38	07:50
78251	RENATA CLAUDIA BATISTA PINHEIRO SILVA	ANHANGUERA - PRÉDIO B	38	07:50
80467	RENATA CRISTINA ARMANDO	ANHANGUERA - PRÉDIO B	38	07:50
71032	RENATA CRISTINA BARBOSA SANTOS	ANHANGUERA - PRÉDIO B	38	07:50
63163	RENATA CRISTINA OLIVEIRA GIROTTO	ANHANGUERA - PRÉDIO B	38	07:50
78159	RENATA CRISTINA SILVA LEITE LIRA	ANHANGUERA - PRÉDIO B	38	07:50
79755	RENATA CRISTINE BIATTO MALDONADO	ANHANGUERA - PRÉDIO B	38	07:50
74123	RENATA DA SILVA FERREIRA DOS SANTOS	ANHANGUERA - PRÉDIO B	38	07:50
80624	RENATA DE ALMEIDA COSTA	ANHANGUERA - PRÉDIO B	38	07:50
76894	RENATA DE JESUS SOUZA	ANHANGUERA - PRÉDIO B	38	07:50
82665	RENATA DE MENDONÇA AFFONSO	ANHANGUERA - PRÉDIO B	38	07:50
63195	RENATA DE OLIVEIRA E SILVA	ANHANGUERA - PRÉDIO B	38	07:50
57752	RENATA DE SOUSA GOMES CRUZ	ANHANGUERA - PRÉDIO B	38	07:50
61648	RENATA DE TOLEDO	ANHANGUERA - PRÉDIO B	38	07:50
59326	RENATA DI NIRO PERISSOLI	ANHANGUERA - PRÉDIO B	38	07:50
64946	RENATA DIAS DE SOUZA APOLINARIO	ANHANGUERA - PRÉDIO B	38	07:50
68286	RENATA DOMINGUES DE ALMEIDA	ANHANGUERA - PRÉDIO B	38	07:50
72139	RENATA DOS SANTOS	ANHANGUERA - PRÉDIO B	38	07:50
76742	RENATA FABIANE DOS SANTOS GODOY	ANHANGUERA - PRÉDIO B	38	07:50
58325	RENATA FERNANDA DE LIMA	ANHANGUERA - PRÉDIO B	38	07:50
70055	RENATA FERREIRA DOS SANTOS	ANHANGUERA - PRÉDIO B	38	07:50
72131	RENATA FRANCIELLE DE TOLEDO ALVES	ANHANGUERA - PRÉDIO B	38	07:50
71819	RENATA FRANCIELY DE SOUZA SIMON	ANHANGUERA - PRÉDIO B	38	07:50
67360	RENATA GOMES DA SILVA	ANHANGUERA - PRÉDIO B	38	07:50
71560	RENATA JULIE FONTENELE VIEIRA	ANHANGUERA - PRÉDIO B	38	07:50
77011	RENATA MARCONDES	ANHANGUERA - PRÉDIO B	38	07:50
73437	RENATA MARIA COSTA	ANHANGUERA - PRÉDIO B	38	07:50
50247	RENATA MARQUES DE OLIVEIRA LEMOS	ANHANGUERA - PRÉDIO B	38	07:50
82706	RENATA MARTINS SERRA MATOS	ANHANGUERA - PRÉDIO B	38	07:50
69614	RENATA MATTIOLLI DA SILVA MELO	ANHANGUERA - PRÉDIO B	38	07:50
74038	RENATA NUNES DE MELO	ANHANGUERA - PRÉDIO B	38	07:50
61333	RENATA PASCHOAL	ANHANGUERA - PRÉDIO B	38	07:50
77169	RENATA PEREIRA GENTIL	ANHANGUERA - PRÉDIO B	38	07:50
58646	RENATA POLLI	ANHANGUERA - PRÉDIO B	38	07:50
50975	RENATA PONTES DE CAMARGO	ANHANGUERA - PRÉDIO B	38	07:50
78526	RENATA REGINA BEATI DOS SANTOS	ANHANGUERA - PRÉDIO B	38	07:50
56922	RENATA SILVA PEREIRA	ANHANGUERA - PRÉDIO B	38	07:50
63394	RENATA SINQUE DINIZ DA SILVA	ANHANGUERA - PRÉDIO B	38	07:50
71345	RENATA TONETTO BODRA COELHO	ANHANGUERA - PRÉDIO B	38	07:50
67558	RENATA VENCESLAU CORGOSINHO	ANHANGUERA - PRÉDIO B	38	07:50
64860	RENATO APARECIDO DE LIMA	ANHANGUERA - PRÉDIO B	38	07:50
74654	RENATO BIASI MELLO RUBIM	ANHANGUERA - PRÉDIO B	38	07:50
53703	RENATO CARDOSO LEITE	ANHANGUERA - PRÉDIO B	38	07:50
78722	RENATO CESARE SALAMON	ANHANGUERA - PRÉDIO B	38	07:50

Página 120 de 215



DAE

Página 121 de 215

68965	RENATO DA CRUZ ROCHA	ANHANGUERA - PRÉDIO B	38	07:50
54319	RENATO DE ALMEIDA	ANHANGUERA - PRÉDIO B	38	07:50
71526	RENATO DE CAMPOS SARVANINI	ANHANGUERA - PRÉDIO B	38	07:50
57328	RENATO DE OLIVEIRA	ANHANGUERA - PRÉDIO B	38	07:50
60821	RENATO DO NASCIMENTO ZANOTTE	ANHANGUERA - PRÉDIO B	38	07:50
70469	RENATO DOUGLAS BATISTA DE ALMEIDA	ANHANGUERA - PRÉDIO B	38	07:50
70253	RENATO FRANCISCO RIZZO	ANHANGUERA - PRÉDIO B	38	07:50
70912	RENATO HONÓRIO DE OLIVEIRA	ANHANGUERA - PRÉDIO B	38	07:50
70787	RENATO LEANDRO FRANCESCHINI	ANHANGUERA - PRÉDIO B	39	07:50
66666	RENATO LEITE DA SILVA	ANHANGUERA - PRÉDIO B	39	07:50
59538	RENATO LUÍS FERREIRA	ANHANGUERA - PRÉDIO B	39	07:50
59528	RENATO LUIZ ARÊAS	ANHANGUERA - PRÉDIO B	39	07:50
71009	RENATO LUIZ CANDIDO	ANHANGUERA - PRÉDIO B	39	07:50
73208	RENATO MALAGONI DE CASTRO	ANHANGUERA - PRÉDIO B	39	07:50
54041	RENATO MARIANO GEBIN	ANHANGUERA - PRÉDIO B	39	07:50
81782	RENATO MARTIN	ANHANGUERA - PRÉDIO B	39	07:50
51088	RENATO MATHIAS DE SOUZA RUSSO	ANHANGUERA - PRÉDIO B	39	07:50
59237	RENATO NASCIMENTO DE LIMA	ANHANGUERA - PRÉDIO B	39	07:50
66075	RENATO NOGUEIRA MARQUEZI DE LUCA	ANHANGUERA - PRÉDIO B	39	07:50
70307	RENATO PEDROSO DE LIMA	ANHANGUERA - PRÉDIO B	39	07:50
61849	RENATO PEREIRA PAES	ANHANGUERA - PRÉDIO B	39	07:50
53759	RENATO PIRES MARTINS	ANHANGUERA - PRÉDIO B	39	07:50
73473	RENATO RANÇO MORAES	ANHANGUERA - PRÉDIO B	39	07:50
56862	RENATO RIBEIRO	ANHANGUERA - PRÉDIO B	39	07:50
76747	RENATO SOARES GOMES DOS SANTOS	ANHANGUERA - PRÉDIO B	39	07:50
74887	RENATO THEBALDI BARBOSA	ANHANGUERA - PRÉDIO B	39	07:50
70144	RENATO VIEIRA SANTOS	ANHANGUERA - PRÉDIO B	39	07:50
57689	RENATO WILLIAM DOS SANTOS MUNHOZ	ANHANGUERA - PRÉDIO B	39	07:50
80979	RENÉ GUILHERME LOURENÇO DUARTE	ANHANGUERA - PRÉDIO B	39	07:50
60116	RENÉ NATHAN ALVES NASCIMENTO	ANHANGUERA - PRÉDIO B	39	07:50
76297	RENÉ NEVES DE SOUZA	ANHANGUERA - PRÉDIO B	39	07:50
67417	RENILDO SOUZA MENEZES	ANHANGUERA - PRÉDIO B	39	07:50
56618	RENIRTON EUSTAQUIO DOS SANTOS JUNIOR	ANHANGUERA - PRÉDIO B	39	07:50
55062	RENIVALDO PIMENTEL SILVA	ANHANGUERA - PRÉDIO B	39	07:50
63281	RENNEN DA SILVA SANTOS	ANHANGUERA - PRÉDIO B	39	07:50
76052	RENNER PEIXOTO DA SILVA	ANHANGUERA - PRÉDIO B	39	07:50
56155	REVERALDO MAURICIO MOTA	ANHANGUERA - PRÉDIO B	39	07:50
56897	RHAÍSSA THÁIS LIMA	ANHANGUERA - PRÉDIO B	39	07:50
74767	RICARDO ALCÂNTARA BIANCHET	ANHANGUERA - PRÉDIO B	39	07:50
73888	RICARDO AMADOR DA SILVA	ANHANGUERA - PRÉDIO B	39	07:50
50176	RICARDO APARECIDO BERNARDO	ANHANGUERA - PRÉDIO B	39	07:50
79211	RICARDO APARECIDO CERDEIRINHA	ANHANGUERA - PRÉDIO B	39	07:50
75715	RICARDO APARECIDO MANTOANI	ANHANGUERA - PRÉDIO B	39	07:50
80724	RICARDO AUGUSTO CUNHA GODOY	ANHANGUERA - PRÉDIO B	39	07:50
63240	RICARDO AUGUSTO FRANCO PUTTINI	ANHANGUERA - PRÉDIO B	39	07:50
55758	RICARDO AUGUSTO PIMENTEL	ANHANGUERA - PRÉDIO B	39	07:50
82359	RICARDO BERTONI DE OLIVEIRA FILHO	ANHANGUERA - PRÉDIO B	39	07:50
59037	RICARDO BONEQUINI	ANHANGUERA - PRÉDIO B	39	07:50
55804	RICARDO DA SILVA CAMARGO	ANHANGUERA - PRÉDIO B	39	07:50
64103	RICARDO DA SILVA CAMPOS	ANHANGUERA - PRÉDIO B	39	07:50
56146	RICARDO DA SILVA DUARTE	ANHANGUERA - PRÉDIO B	39	07:50
81711	RICARDO DE ABREU	ANHANGUERA - PRÉDIO B	39	07:50
64531	RICARDO DE MELO FILHO	ANHANGUERA - PRÉDIO B	39	07:50
80649	RICARDO DE OLIVEIRA	ANHANGUERA - PRÉDIO B	39	07:50
64651	RICARDO DONÁRIO DE OLIVEIRA	ANHANGUERA - PRÉDIO B	39	07:50
80668	RICARDO FERNANDES LUIZ	ANHANGUERA - PRÉDIO B	39	07:50
56401	RICARDO FERREIRA DA SILVA	ANHANGUERA - PRÉDIO B	39	07:50
63977	RICARDO FIGUEIREDO LIMA	ANHANGUERA - PRÉDIO B	39	07:50
65140	RICARDO FILIPE MARQUES ROCHA	ANHANGUERA - PRÉDIO B	39	07:50
80648	RICARDO FRANCO LLANOS	ANHANGUERA - PRÉDIO B	39	07:50
58300	RICARDO FRANK DE OLIVEIRA	ANHANGUERA - PRÉDIO B	39	07:50
82307	RICARDO GOMES DE LIMA	ANHANGUERA - PRÉDIO B	39	07:50
76898	RICARDO GRANGHELLI DE SOUZA	ANHANGUERA - PRÉDIO B	39	07:50
75420	RICARDO KENJI SUZUKI	ANHANGUERA - PRÉDIO B	39	07:50
80584	RICARDO LUIS BERION	ANHANGUERA - PRÉDIO B	39	07:50
80305	RICARDO LUIZ GUILHEN	ANHANGUERA - PRÉDIO B	39	07:50
75065	RICARDO MAZZEI GONÇALVES DE JESUS	ANHANGUERA - PRÉDIO B	39	07:50
75773	RICARDO MECA PARMEZZANO	ANHANGUERA - PRÉDIO B	39	07:50
80240	RICARDO MENDES MALHEIRO	ANHANGUERA - PRÉDIO B	39	07:50
75171	RICARDO MIRANDA MARIANO	ANHANGUERA - PRÉDIO B	39	07:50
64522	RICARDO NUNES PEREIRA	ANHANGUERA - PRÉDIO B	39	07:50
54345	RICARDO OMIZZOLO	ANHANGUERA - PRÉDIO B	39	07:50
79348	RICARDO RODRIGO BIONDI	ANHANGUERA - PRÉDIO B	40	07:50
68276	RICARDO SAIQUI SHIMABUKURO	ANHANGUERA - PRÉDIO B	40	07:50
71428	RICARDO TADASHI MAKINO	ANHANGUERA - PRÉDIO B	40	07:50
80527	RICARDO TECK	ANHANGUERA - PRÉDIO B	40	07:50
68160	RICARDO TIAGO BUZZATO	ANHANGUERA - PRÉDIO B	40	07:50
60160	RICARDO TRINQUINATO CALIMANI	ANHANGUERA - PRÉDIO B	40	07:50
78621	RICARDO XIMARELLI DAMAS	ANHANGUERA - PRÉDIO B	40	07:50
52189	RICHARD ENIO GASTALDO	ANHANGUERA - PRÉDIO B	40	07:50
80367	RICHARD MATHIAS PINTO	ANHANGUERA - PRÉDIO B	40	07:50
81473	RICHARD RODRIGUES DA COSTA	ANHANGUERA - PRÉDIO B	40	07:50
53096	RICHARD RODRIGUES DE MORAES	ANHANGUERA - PRÉDIO B	40	07:50
77393	RICHARD THOMAS TIEDKE	ANHANGUERA - PRÉDIO B	40	07:50

Página 121 de 215



DAE

Página 122 de 215

77703	RICHARD ZORZI	ANHANGUERA - PRÉDIO B	40	07:50
68319	RILLARY GOMES AGOSTINHO	ANHANGUERA - PRÉDIO B	40	07:50
68562	RITA CAROLINA LOTIERZO FAVERO SOARES	ANHANGUERA - PRÉDIO B	40	07:50
79924	RITA DE CÁSSIA AMATI MARTINS	ANHANGUERA - PRÉDIO B	40	07:50
74025	RITA DE CÁSSIA CORREA DA SILVA	ANHANGUERA - PRÉDIO B	40	07:50
54551	RITA DE CÁSSIA JOELMA MAZZEI	ANHANGUERA - PRÉDIO B	40	07:50
69987	RITA DE CÁSSIA KRUNFLI SPEDO	ANHANGUERA - PRÉDIO B	40	07:50
81231	RITA DE CÁSSIA LIMA	ANHANGUERA - PRÉDIO B	40	07:50
63885	RITA DE CÁSSIA ROGEL	ANHANGUERA - PRÉDIO B	20	07:50
66760	RITA DE CÁSSIA SANCHES SOUSA LOPES	ANHANGUERA - PRÉDIO B	40	07:50
57839	RITA DE CÁSSIA SILVA TEIXEIRA	ANHANGUERA - PRÉDIO B	40	07:50
76992	RITA FABIANA VIGNOCHI CORRÊA	ANHANGUERA - PRÉDIO B	40	07:50
67948	RITA LEME DA SILVA	ANHANGUERA - PRÉDIO B	40	07:50
64393	RITA MARA LOURENCO DA SILVA	ANHANGUERA - PRÉDIO B	40	07:50
61385	RITA ROSA EMIDIO PIVA	ANHANGUERA - PRÉDIO B	40	07:50
58738	ROBERLENE TEIXEIRA PERES	ANHANGUERA - PRÉDIO B	40	07:50
80123	ROBERLI CASTILHO DA SILVA	ANHANGUERA - PRÉDIO B	40	07:50
79516	ROBERSON LUCIANO BARBOSA	ANHANGUERA - PRÉDIO B	40	07:50
65896	ROBERT DANILO IZALTINO DE ALMEIDA	ANHANGUERA - PRÉDIO B	40	07:50
72003	ROBERTA AP. DOS S.P. DE O. DEL'ARCO PIGNATTA	ANHANGUERA - PRÉDIO B	40	07:50
59418	ROBERTA APARECIDA DA SILVA SOUZA	ANHANGUERA - PRÉDIO B	40	07:50
61054	ROBERTA CARVALHO DORIZOTI	ANHANGUERA - PRÉDIO B	40	07:50
54241	ROBERTA CHINELATTO	ANHANGUERA - PRÉDIO B	40	07:50
67350	ROBERTA COBEIROS DE GODOY	ANHANGUERA - PRÉDIO B	40	07:50
72349	ROBERTA DE MATTOS	ANHANGUERA - PRÉDIO B	40	07:50
58110	ROBERTA DE MEDEIROS BARBOZA	ANHANGUERA - PRÉDIO B	40	07:50
56110	ROBERTA DE PAIVA ARGOLLO	ANHANGUERA - PRÉDIO B	40	07:50
55947	ROBERTA FRANCO DE MORAES	ANHANGUERA - PRÉDIO B	40	07:50
71113	ROBERTA GASTALDI MUSSELI	ANHANGUERA - PRÉDIO B	40	07:50
65083	ROBERTA GOMES NOGUEIRA ROCHA	ANHANGUERA - PRÉDIO B	40	07:50
63381	ROBERTA LIRUSSI PETZ	ANHANGUERA - PRÉDIO B	40	07:50
81795	ROBERTA MARTINS CRESPO SOARES	ANHANGUERA - PRÉDIO B	40	07:50
79024	ROBERTA PAULINI	ANHANGUERA - PRÉDIO B	40	07:50
73263	ROBERTA PRISCILA PICORALLE	ANHANGUERA - PRÉDIO B	40	07:50
74661	ROBERTA SANTOS FERREIRA	ANHANGUERA - PRÉDIO B	40	07:50
65523	ROBERTO APARECIDO ZANOTI	ANHANGUERA - PRÉDIO B	40	07:50
81099	ROBERTO BOZETTO	ANHANGUERA - PRÉDIO B	40	07:50
64838	ROBERTO CAETANO COLOGNESI	ANHANGUERA - PRÉDIO B	40	07:50
60777	ROBERTO CARLOS DA SILVA	ANHANGUERA - PRÉDIO B	40	07:50
51529	ROBERTO CRISTIANO GRESSLER	ANHANGUERA - PRÉDIO B	40	07:50
78857	ROBERTO DE SANTIS	ANHANGUERA - PRÉDIO B	40	07:50
74494	ROBERTO DOS SANTOS GALINDO	ANHANGUERA - PRÉDIO B	40	07:50
62161	ROBERTO FAGUNDES DE SÁ JUNIOR	ANHANGUERA - PRÉDIO B	40	07:50
71318	ROBERTO GANANCIO ALVES	ANHANGUERA - PRÉDIO B	40	07:50
62073	ROBERTO GOMES PEREIRA	ANHANGUERA - PRÉDIO B	40	07:50
66815	ROBERTO GONÇALVES BARBOSA	ANHANGUERA - PRÉDIO B	40	07:50
71025	ROBERTO MAURO MACEDO	ANHANGUERA - PRÉDIO B	40	07:50
61578	ROBERTO MELLONI JUNIOR	ANHANGUERA - PRÉDIO B	40	07:50
61348	ROBERTO MORENO JÚNIOR	ANHANGUERA - PRÉDIO B	40	07:50
81908	ROBERTO NASHIRO	ANHANGUERA - PRÉDIO B	40	07:50
79368	ROBERTO PEREIRA NETO	ANHANGUERA - PRÉDIO B	40	07:50
75908	ROBERTO SANCHEZ CAMARGO JR	ANHANGUERA - PRÉDIO B	40	07:50
50864	ROBERTO STOCCO NOGUEIRA	ANHANGUERA - PRÉDIO B	40	07:50
79552	ROBERTO TAKASHI SAITO	ANHANGUERA - PRÉDIO B	41	07:50
57027	ROBERTO TEODORO DA SILVA	ANHANGUERA - PRÉDIO B	41	07:50
59389	ROBERTO WILLIAM FERREIRA DA SILVA BIÁ	ANHANGUERA - PRÉDIO B	41	07:50
66442	ROBERTO XAVIER SOUZA	ANHANGUERA - PRÉDIO B	41	07:50
51793	ROBINSON NASCIMENTO DOS SANTOS	ANHANGUERA - PRÉDIO B	41	07:50
83092	ROBINSON RIBEIRO SILVA	ANHANGUERA - PRÉDIO B	41	07:50
75118	ROBISON DE ANDRADE FERREIRA	ANHANGUERA - PRÉDIO B	41	07:50
81361	ROBSON ALAN ROZÃO	ANHANGUERA - PRÉDIO B	41	07:50
53869	ROBSON ALEXANDRE ARGENTO	ANHANGUERA - PRÉDIO B	41	07:50
71826	ROBSON ALEXANDRE DE LOURENÇO	ANHANGUERA - PRÉDIO B	41	07:50
52484	ROBSON CESAR CESAR SOUZA	ANHANGUERA - PRÉDIO B	41	07:50
59013	ROBSON CRUZ OLIVEIRA	ANHANGUERA - PRÉDIO B	41	07:50
60523	ROBSON DA SILVA MASSUCATO	ANHANGUERA - PRÉDIO B	41	07:50
65556	ROBSON DE AMORES SANTOS	ANHANGUERA - PRÉDIO B	41	07:50
82525	ROBSON DE SOUZA MELO	ANHANGUERA - PRÉDIO B	41	07:50
70597	ROBSON FEITOSA DA SILVA	ANHANGUERA - PRÉDIO B	41	07:50
76696	ROBSON FERREIRA VENTUROSO	ANHANGUERA - PRÉDIO B	41	07:50
57380	ROBSON HENRIQUE FERREIRA	ANHANGUERA - PRÉDIO B	41	07:50
54238	ROBSON LEANDRO DANTAS	ANHANGUERA - PRÉDIO B	41	07:50
67869	ROBSON LEVY DE ALMEIDA	ANHANGUERA - PRÉDIO B	41	07:50
68121	ROBSON LUQUES MARIANO	ANHANGUERA - PRÉDIO B	41	07:50
75341	ROBSON MEDEIROS DE ARAUJO	ANHANGUERA - PRÉDIO B	41	07:50
62174	ROBSON RIBEIRO NUNES	ANHANGUERA - PRÉDIO B	41	07:50
61478	ROBSON RICARDO DOS SANTOS	ANHANGUERA - PRÉDIO B	41	07:50
60903	ROBSON RODRIGO DA SILVA	ANHANGUERA - PRÉDIO B	41	07:50
70274	ROBSON RONALDO MARQUES SOBRINHO	ANHANGUERA - PRÉDIO B	41	07:50
71906	ROBSON SILVA SOUZA	ANHANGUERA - PRÉDIO B	41	07:50
57893	ROBSON TAVIANO DA SILVA	ANHANGUERA - PRÉDIO B	41	07:50
73058	RODEVAL ALVES DA SILVA	ANHANGUERA - PRÉDIO B	41	07:50
83049	RODNEY DE AGUIAR SILVA	ANHANGUERA - PRÉDIO B	41	07:50
53487	RODOLFO APARECIDO RODRIGUES DE SOUZA ROMAO	ANHANGUERA - PRÉDIO B	41	07:50

Página 122 de 215



DAE

Página 123 de 215

73583	RODOLFO AUGUSTO QUIERO	ANHANGUERA - PRÉDIO B	41	07:50
60438	RODOLFO CARDOSO DOS SANTOS	ANHANGUERA - PRÉDIO B	41	07:50
56968	RODOLFO CASTARDO	ANHANGUERA - PRÉDIO B	41	07:50
69727	RODOLFO CESAR EUFFRASIO	ANHANGUERA - PRÉDIO B	41	07:50
62589	RODOLFO DOS REIS DE ARAÚJO LEITE	ANHANGUERA - PRÉDIO B	41	07:50
59914	RODOLFO DOS SANTOS COELHO	ANHANGUERA - PRÉDIO B	41	07:50
62981	RODOLFO MINOTTE SILVA	ANHANGUERA - PRÉDIO B	41	07:50
75033	RODOLFO PACANARO	ANHANGUERA - PRÉDIO B	41	07:50
70126	RODOLFO CRUVINEL DINIZ RIBEIRO SILVA	ANHANGUERA - PRÉDIO B	41	07:50
75510	RODOLPHO HENRIQUE OLIVEIRA MAXIMO	ANHANGUERA - PRÉDIO B	41	07:50
58500	RODRIGO ALBINO DE OLIVEIRA	ANHANGUERA - PRÉDIO B	41	07:50
53200	RODRIGO ANDREY GUIDO	ANHANGUERA - PRÉDIO B	41	07:50
55026	RODRIGO ANTONIO BERNI	ANHANGUERA - PRÉDIO B	41	07:50
71411	RODRIGO ANTONIO DE MORAIS BARROS VIEIRA DA COSTA	ANHANGUERA - PRÉDIO B	41	07:50
75409	RODRIGO APARECIDO FONTES AGOSTINHO	ANHANGUERA - PRÉDIO B	41	07:50
76743	RODRIGO APARECIDO GANDOLFO	ANHANGUERA - PRÉDIO B	41	07:50
54955	RODRIGO BARBOSA	ANHANGUERA - PRÉDIO B	41	07:50
77564	RODRIGO CESAR APARECIDO CYRILLO DOS SANTOS	ANHANGUERA - PRÉDIO B	41	07:50
82623	RODRIGO CESAR RAMOS	ANHANGUERA - PRÉDIO B	41	07:50
77275	RODRIGO CESARINO DOS SANTOS	ANHANGUERA - PRÉDIO B	41	07:50
65325	RODRIGO CHAGAS PALERMO	ANHANGUERA - PRÉDIO B	41	07:50
53059	RODRIGO CYGÉRO LIMA	ANHANGUERA - PRÉDIO B	41	07:50
56009	RODRIGO DA SILVA	ANHANGUERA - PRÉDIO B	41	07:50
72862	RODRIGO DA SILVA APARECIDO	ANHANGUERA - PRÉDIO B	41	07:50
69862	RODRIGO DA SILVA SILVEIRA	ANHANGUERA - PRÉDIO B	41	07:50
78608	RODRIGO DE ANDRADE MACHADO	ANHANGUERA - PRÉDIO B	41	07:50
63634	RODRIGO DE ASSIS GUIZE	ANHANGUERA - PRÉDIO B	41	07:50
72558	RODRIGO DE BRITO NEVES	ANHANGUERA - PRÉDIO B	41	07:50
50795	RODRIGO DE CASTRO GIMENES	ANHANGUERA - PRÉDIO B	41	07:50
63851	RODRIGO DE LIMA SOUZA	ANHANGUERA - PRÉDIO B	41	07:50
78088	RODRIGO DE OLIVEIRA	ANHANGUERA - PRÉDIO B	41	07:50
59486	RODRIGO DE SOUZA SAVOINI	ANHANGUERA - PRÉDIO B	41	07:50
75532	RODRIGO DEROBIO PIRONI	ANHANGUERA - PRÉDIO B	41	07:50
72913	RODRIGO DOS SANTOS DA ROCHA	ANHANGUERA - PRÉDIO B	41	07:50
69959	RODRIGO FALCI PEDROSO	ANHANGUERA - PRÉDIO B	41	07:50
59348	RODRIGO FRANCISCO FARIAS DURIGON	ANHANGUERA - PRÉDIO B	41	07:50
67053	RODRIGO GAVITI VILERA	ANHANGUERA - PRÉDIO B	41	07:50
54984	RODRIGO GOMES CRUZ	ANHANGUERA - PRÉDIO B	41	07:50
73053	RODRIGO GONÇALVES CHAGAS	ANHANGUERA - PRÉDIO B	41	07:50
58685	RODRIGO JACINTO	ANHANGUERA - PRÉDIO B	42	07:50
74581	RODRIGO JOSE DE ASSIS	ANHANGUERA - PRÉDIO B	42	07:50
80057	RODRIGO LEANDRO GABRIEL	ANHANGUERA - PRÉDIO B	42	07:50
74369	RODRIGO LÚCIO ALVARES	ANHANGUERA - PRÉDIO B	42	07:50
68385	RODRIGO LUIZ BUENO	ANHANGUERA - PRÉDIO B	42	07:50
75941	RODRIGO MACHADO DE OLIVEIRA	ANHANGUERA - PRÉDIO B	42	07:50
70581	RODRIGO MENDES SANTANA	ANHANGUERA - PRÉDIO B	42	07:50
55861	RODRIGO MOREIRA CAMPOS PIRES	ANHANGUERA - PRÉDIO B	42	07:50
81406	RODRIGO NUNES CIRIACO	ANHANGUERA - PRÉDIO B	42	07:50
54370	RODRIGO OLEGARIO ALVES DA SILVA SANTOS	ANHANGUERA - PRÉDIO B	42	07:50
56964	RODRIGO PAULO CARNEIRO	ANHANGUERA - PRÉDIO B	42	07:50
51199	RODRIGO PEDRI FELDMANN	ANHANGUERA - PRÉDIO B	42	07:50
77602	RODRIGO PEREIRA CONTI	ANHANGUERA - PRÉDIO B	42	07:50
69875	RODRIGO PEREIRA DE AGRELLA	ANHANGUERA - PRÉDIO B	42	07:50
72679	RODRIGO RADIANTE	ANHANGUERA - PRÉDIO B	42	07:50
65985	RODRIGO REYNALDO	ANHANGUERA - PRÉDIO B	42	07:50
55666	RODRIGO SALES BARBOSA LEME	ANHANGUERA - PRÉDIO B	42	07:50
77040	RODRIGO SALES CAVALCANTE	ANHANGUERA - PRÉDIO B	42	07:50
75040	RODRIGO SANTOS COELHO	ANHANGUERA - PRÉDIO B	42	07:50
67112	RODRIGO SILVA ANDRADE	ANHANGUERA - PRÉDIO B	42	07:50
50020	RODRIGO SOARES DE ALMEIDA	ANHANGUERA - PRÉDIO B	42	07:50
60678	RODRIGO SPINA	ANHANGUERA - PRÉDIO B	42	07:50
73691	RODRIGO TEIXEIRA PINTOR	ANHANGUERA - PRÉDIO B	42	07:50
72237	RODRIGO TORRES NEGRÃO GARCIA TOSTA	ANHANGUERA - PRÉDIO B	42	07:50
67116	RODRIGO VIEIRA	ANHANGUERA - PRÉDIO B	42	07:50
77985	ROGER PAULO RODRIGUES MINA	ANHANGUERA - PRÉDIO B	42	07:50
53852	ROGER TADEU LOPES TEIXEIRA	ANHANGUERA - PRÉDIO B	42	07:50
57869	ROGÉRIO ALMEIDA DE SOUSA	ANHANGUERA - PRÉDIO B	42	07:50
65434	ROGÉRIO ALVES SHYU	ANHANGUERA - PRÉDIO B	42	07:50
62283	ROGÉRIO APARECIDO DOS SANTOS JUNIOR	ANHANGUERA - PRÉDIO B	42	07:50
52107	ROGÉRIO CAMPOS	ANHANGUERA - PRÉDIO B	42	07:50
53975	ROGÉRIO CHIAPINI	ANHANGUERA - PRÉDIO B	42	07:50
67877	ROGERIO DA SILVA AMARAL	ANHANGUERA - PRÉDIO B	42	07:50
67705	ROGÉRIO FLORES DE ALMEIDA	ANHANGUERA - PRÉDIO B	42	07:50
55845	ROGÉRIO FRANCELINO MARCON	ANHANGUERA - PRÉDIO B	42	07:50
74182	ROGERIO FRANCISCO DE SOUZA	ANHANGUERA - PRÉDIO B	42	07:50
74544	ROGÉRIO GONZAGA PEREIRA JUNIOR	ANHANGUERA - PRÉDIO B	42	07:50
71455	ROGERIO KENJI NISHIMOTO	ANHANGUERA - PRÉDIO B	42	07:50
64288	ROGERIO MARTINS	ANHANGUERA - PRÉDIO B	42	07:50
63619	ROGERIO MATEUS DE OLIVEIRA	ANHANGUERA - PRÉDIO B	42	07:50
78477	ROGÉRIO NOGUEIRA	ANHANGUERA - PRÉDIO B	42	07:50
59056	ROGÉRIO PEREIRA DOS SANTOS	ANHANGUERA - PRÉDIO B	42	07:50
70392	ROGERIO REBELLO	ANHANGUERA - PRÉDIO B	42	07:50
76361	ROGÉRIO RODRIGUES	ANHANGUERA - PRÉDIO B	42	07:50
55637	ROGERIO ROSSI GUSON	ANHANGUERA - PRÉDIO B	42	07:50

Página 123 de 215



DAE

Página 124 de 215

71847	ROGGER OLIVEIRA FRANCISCO	ANHANGUERA - PRÉDIO B	42	07:50
59487	ROLANDO BUNY	ANHANGUERA - PRÉDIO B	42	07:50
65939	ROMARIO DIEGO HOLTZ	ANHANGUERA - PRÉDIO B	42	07:50
65669	ROMERO JOSÉ ALVES DA SILVA	ANHANGUERA - PRÉDIO B	42	07:50
76313	ROMULO ALVES DA SILVA	ANHANGUERA - PRÉDIO B	42	07:50
53518	RÔMULO HENRIQUE CASTELLUBER BASTOS	ANHANGUERA - PRÉDIO B	42	07:50
78400	RONALDO ADRIANO ZOTTI	ANHANGUERA - PRÉDIO B	42	07:50
61359	RONALDO ANICETO DAS DORES	ANHANGUERA - PRÉDIO B	42	07:50
70394	RONALDO BATISTA DA SILVA	ANHANGUERA - PRÉDIO B	42	07:50
70177	RONALDO CARAVIERI DE SOUZA FILHO	ANHANGUERA - PRÉDIO B	42	07:50
75519	RONALDO GOMES PEREIRA DE LIMA	ANHANGUERA - PRÉDIO B	42	07:50
71379	RONALDO GONÇALVES DE OLIVEIRA	ANHANGUERA - PRÉDIO B	42	07:50
80429	RONALDO JOÃO DE OLIVEIRA SILVA	ANHANGUERA - PRÉDIO B	42	07:50
65562	RONALDO MOREIRA DA SILVA	ANHANGUERA - PRÉDIO B	42	07:50
65616	RONALDO OLIVEIRA VIEIRA	ANHANGUERA - PRÉDIO B	42	07:50
72944	RONALDO PEREIRA SILVESTRE	ANHANGUERA - PRÉDIO B	44	07:50
57588	RONALDO SANTOS FERREIRA	ANHANGUERA - PRÉDIO B	44	07:50
74765	RONALDO SORANZ	ANHANGUERA - PRÉDIO B	44	07:50
57560	RONALDO UVINHA FERREIRA	ANHANGUERA - PRÉDIO B	44	07:50
77452	RONNY DIAS DE OLIVEIRA	ANHANGUERA - PRÉDIO B	44	07:50
78732	RONY CRISTIAM CRUZ DE OLIVEIRA	ANHANGUERA - PRÉDIO B	44	07:50
61073	ROSA ANTONIA MARIA DE SANTANA	ANHANGUERA - PRÉDIO B	44	07:50
78691	ROSA CÉLIA SOUZA SANTANA	ANHANGUERA - PRÉDIO B	44	07:50
71049	ROSA MARIA FIGUEIREDO DA SILVA	ANHANGUERA - PRÉDIO B	44	07:50
77125	ROSA MARIA FIORELLI	ANHANGUERA - PRÉDIO B	44	07:50
66108	ROSALI DA SILVA PEREIRA	ANHANGUERA - PRÉDIO B	44	07:50
61118	ROSALINA LOPES DA SILVA PINHEIRO	ANHANGUERA - PRÉDIO B	44	07:50
82651	ROSANA APARECIDA DE SOUZA GARCEZ	ANHANGUERA - PRÉDIO B	44	07:50
60484	ROSANA APARECIDA TORICELLI	ANHANGUERA - PRÉDIO B	44	07:50
63476	ROSANA CARVALHO RIBEIRO	ANHANGUERA - PRÉDIO B	44	07:50
81098	ROSANA CASTILHO DA SILVA	ANHANGUERA - PRÉDIO B	44	07:50
77962	ROSANA COLLANGE	ANHANGUERA - PRÉDIO B	44	07:50
81327	ROSANA MOURA VIEIRA	ANHANGUERA - PRÉDIO B	44	07:50
59247	ROSANA PEREIRA MARIANO	ANHANGUERA - PRÉDIO B	44	07:50
69680	ROSANA ROSA DOS SANTOS	ANHANGUERA - PRÉDIO B	44	07:50
72145	ROSANA ROSA WOLHERS DA SILVA	ANHANGUERA - PRÉDIO B	44	07:50
54963	ROSANA SOARES PICCOLI DO PRADO	ANHANGUERA - PRÉDIO B	44	07:50
59842	ROSANA TAMAKI OTANI DAYO	ANHANGUERA - PRÉDIO B	44	07:50
81120	ROSANA TASQUIN FARTO	ANHANGUERA - PRÉDIO B	44	07:50
83258	ROSANGELA APARECIDA DE FREITAS	ANHANGUERA - PRÉDIO B	44	07:50
83028	ROSANGELA APARECIDA LEITE	ANHANGUERA - PRÉDIO B	44	07:50
58669	ROSÂNGELA APARECIDA MAION	ANHANGUERA - PRÉDIO B	44	07:50
78269	ROSÂNGELA APARECIDA MENIN DA SILVA	ANHANGUERA - PRÉDIO B	44	07:50
65536	ROSANGELA AUGUSTA DE LIMA CARVALHO	ANHANGUERA - PRÉDIO B	44	07:50
58789	ROSANGELA BARRETO DOS SANTOS	ANHANGUERA - PRÉDIO B	44	07:50
77508	ROSANGELA CANGIANI LANÇA	ANHANGUERA - PRÉDIO B	44	07:50
57185	ROSANGELA DA CRUZ BOMFIM	ANHANGUERA - PRÉDIO B	44	07:50
58412	ROSANGELA DIAS DE LIMA LEÃO	ANHANGUERA - PRÉDIO B	44	07:50
66160	ROSANGELA FESTA	ANHANGUERA - PRÉDIO B	44	07:50
81187	ROSÂNGELA FRAGUAS PIMENTA	ANHANGUERA - PRÉDIO B	44	07:50
79541	ROSANGELA MARIA CARDOZO	ANHANGUERA - PRÉDIO B	44	07:50
75339	ROSÂNGELA NASCIMENTO DA SILVA CARMONA	ANHANGUERA - PRÉDIO B	44	07:50
68089	ROSÂNGELA PEREIRA DE ARAÚJO	ANHANGUERA - PRÉDIO B	44	07:50
66021	ROSANGELA PETTINATO	ANHANGUERA - PRÉDIO B	44	07:50
58960	ROSANGELA RODRIGUES DOS SANTOS	ANHANGUERA - PRÉDIO B	44	07:50
65916	ROSANGELA ROSA CAVALCANTE DA SILVA	ANHANGUERA - PRÉDIO B	44	07:50
64375	ROSÂNGELA TOMÁS DE CARVALHO	ANHANGUERA - PRÉDIO B	44	07:50
76180	ROSE MEIRE FERREIRA SANCHE	ANHANGUERA - PRÉDIO B	44	07:50
58460	ROSEANA ALVES DE SOUZA	ANHANGUERA - PRÉDIO B	44	07:50
52997	ROSEANE APARECIDA BARROS SILVA	ANHANGUERA - PRÉDIO B	44	07:50
51428	ROSELAINÉ SARAIVA DE SOUSA	ANHANGUERA - PRÉDIO B	44	07:50
75486	ROSELANIA BORGES PEREIRA DA SILVA	ANHANGUERA - PRÉDIO B	44	07:50
55563	ROSELENE BATISTUCCI NUNES	ANHANGUERA - PRÉDIO B	44	07:50
81053	ROSELI APARECIDA DA SILVA TABONI	ANHANGUERA - PRÉDIO B	44	07:50
73663	ROSELI APARECIDA DE LIMA CESAR	ANHANGUERA - PRÉDIO B	44	07:50
62049	ROSELI APARECIDA JUSTO SABATINE	ANHANGUERA - PRÉDIO B	44	07:50
50723	ROSELI APARECIDA NASCIMENTO BIRAL	ANHANGUERA - PRÉDIO B	44	07:50
69141	ROSELI BAPTISTA DE CARVALHO	ANHANGUERA - PRÉDIO B	44	07:50
82959	ROSELI CRISTIANE MOREIRA PAGLIARI	ANHANGUERA - PRÉDIO B	44	07:50
77416	ROSELI MARCIA GOBBI	ANHANGUERA - PRÉDIO B	44	07:50
80799	ROSELI MARIA MUNHOZ	ANHANGUERA - PRÉDIO B	44	07:50
69268	ROSELI MARIA PAVARIN	ANHANGUERA - PRÉDIO B	44	07:50
73953	ROSELI OLIVEIRA BERSELIE	ANHANGUERA - PRÉDIO B	44	07:50
53962	ROSELI RODRIGUES DA SILVA ALVES	ANHANGUERA - PRÉDIO B	44	07:50
57628	ROSEMARA AP TEIXEIRA DE ALMEIDA	ANHANGUERA - PRÉDIO B	44	07:50
72203	ROSEMARY BORGES CANTORANI	ANHANGUERA - PRÉDIO B	46	07:50
50073	ROSEMARY BUENO DA SILVA MANHANI	ANHANGUERA - PRÉDIO B	46	07:50
79779	ROSEMARY BURANELO FUNCHAL PIMENTA	ANHANGUERA - PRÉDIO B	46	07:50
70523	ROSEMARY DE BARROS MEDEIROS RAMOS	ANHANGUERA - PRÉDIO B	46	07:50
72844	ROSEMEIRE APARECIDA DA SILVA FURLANETTO	ANHANGUERA - PRÉDIO B	46	07:50
59034	ROSEMEIRE DA SILVA CONSTANTINO	ANHANGUERA - PRÉDIO B	46	07:50
68105	ROSEMEIRE DE CASSIA CAMARGO	ANHANGUERA - PRÉDIO B	46	07:50
51142	ROSEMEIRE RIBEIRO MELONI	ANHANGUERA - PRÉDIO B	46	07:50
68447	ROSEMERY FERREIRA	ANHANGUERA - PRÉDIO B	46	07:50

Página 124 de 215



DAE

Página 125 de 215

74884	ROSENEIDE FATIMA PERIN MARRETO	ANHANGUERA - PRÉDIO B	46	07:50
82398	ROSENILDA DOS SANTOS	ANHANGUERA - PRÉDIO B	46	07:50
66682	ROSENILDO DA SILVA ANDRADE	ANHANGUERA - PRÉDIO B	46	07:50
68560	ROSEVANIA DE ALMEIDA	ANHANGUERA - PRÉDIO B	46	07:50
81336	ROSI DE ALMEIDA GUEDES	ANHANGUERA - PRÉDIO B	46	07:50
67320	ROSIANE CONSTANCIA RIBEIRO	ANHANGUERA - PRÉDIO B	46	07:50
82563	ROSIANE COSTA DOS SANTOS SARAIVA	ANHANGUERA - PRÉDIO B	46	07:50
70842	ROSIANE DE OLIVEIRA VITOR	ANHANGUERA - PRÉDIO B	46	07:50
53240	ROSIANE FERREIRA DA SILVA SOUZA	ANHANGUERA - PRÉDIO B	46	07:50
50095	ROSIELE APARECIDA VIEIRA	ANHANGUERA - PRÉDIO B	46	07:50
65875	ROSIELE DOS SANTOS CARDOSO	ANHANGUERA - PRÉDIO B	46	07:50
66136	ROSILENE APARECIDA LOPES QUINTINO	ANHANGUERA - PRÉDIO B	46	07:50
81784	ROSILENE DA SILVA XAVIER	ANHANGUERA - PRÉDIO B	46	07:50
53350	ROSILENE MANGABA DA SILVA	ANHANGUERA - PRÉDIO B	46	07:50
68203	ROSILENE MARTINS DA SILVA	ANHANGUERA - PRÉDIO B	46	07:50
76934	ROSIMARY NAPONUCENO TASSO	ANHANGUERA - PRÉDIO B	46	07:50
81372	ROSIMEIRE ANTONIA PRATE	ANHANGUERA - PRÉDIO B	46	07:50
53029	ROSIMEIRE DE LIMA	ANHANGUERA - PRÉDIO B	46	07:50
81176	ROSIMEIRE MARTINS DE OLIVEIRA	ANHANGUERA - PRÉDIO B	46	07:50
56269	ROSIMEIRE SILVA DOS SANTOS	ANHANGUERA - PRÉDIO B	46	07:50
82321	ROSINEI FERREIRA GOUVEIA MENDONÇA ALVES	ANHANGUERA - PRÉDIO B	46	07:50
70207	ROSINEI GONÇALVES DOS SANTOS	ANHANGUERA - PRÉDIO B	46	07:50
50026	ROSINEI RODRIGUES DOS SANTOS MARQUES	ANHANGUERA - PRÉDIO B	46	07:50
66754	ROSINEIA DA SILVA SOUZA RODRIGUES	ANHANGUERA - PRÉDIO B	46	07:50
55108	ROSINEIDE DE OLIVEIRA BARBOSA	ANHANGUERA - PRÉDIO B	46	07:50
50302	ROSINEIDE GOMES GERMANO	ANHANGUERA - PRÉDIO B	46	07:50
64281	ROSIVANIA MARIA DA PAZ	ANHANGUERA - PRÉDIO B	46	07:50
65611	ROSIVANIA SANTANA GOMES	ANHANGUERA - PRÉDIO B	46	07:50
63589	ROZANGELA KOCHHANN DOS SANTOS SOUZA	ANHANGUERA - PRÉDIO B	46	07:50
79148	ROZIVALDO OLIVEIRA SALES	ANHANGUERA - PRÉDIO B	46	07:50
77935	RUAN BALLARIN SANTOS	ANHANGUERA - PRÉDIO B	46	07:50
67181	RUAN RODRIGUES DE CARVALHO	ANHANGUERA - PRÉDIO B	46	07:50
62832	RUBEM NERO GOMES XAVIER	ANHANGUERA - PRÉDIO B	46	07:50
66751	RUBENS CANDIDO DA ROSA	ANHANGUERA - PRÉDIO B	46	07:50
81702	RUBENS DO NASCIMENTO JUNIOR	ANHANGUERA - PRÉDIO B	46	07:50
71777	RUBENS GUILHERME DE SOUZA LIMA	ANHANGUERA - PRÉDIO B	46	07:50
62762	RUBENS SHIGUENORI TSUNEMOTO	ANHANGUERA - PRÉDIO B	46	07:50
53896	RUBIA CAROLINE GALZONI	ANHANGUERA - PRÉDIO B	46	07:50
55452	RÚBIA STHEFANY MELO SANTIAGO	ANHANGUERA - PRÉDIO B	46	07:50
64887	RUBILANDIA DOS SANTOS	ANHANGUERA - PRÉDIO B	46	07:50
82724	RUDINEI MARTINS METER JUNIOR	ANHANGUERA - PRÉDIO B	46	07:50
72088	RUDNEY AMOROZO BORGES	ANHANGUERA - PRÉDIO B	46	07:50
73000	RUI NATANAEL OLIVEIRA SOUZA	ANHANGUERA - PRÉDIO B	46	07:50
54995	RUSSEM FERREIRA DA SILVA	ANHANGUERA - PRÉDIO B	46	07:50
56843	RUTE SENA BRITO	ANHANGUERA - PRÉDIO B	46	07:50
82848	RUTH ELLEN FRUTUOSO ROSALEN	ANHANGUERA - PRÉDIO B	46	07:50
75571	RUTIANA CRISTINA PANSONATO	ANHANGUERA - PRÉDIO B	46	07:50
80615	RYAN GUSTAVO DOS SANTOS AGUIAR	ANHANGUERA - PRÉDIO B	46	07:50
60869	SABRINA APARECIDA DO PRADO MARQUES	ANHANGUERA - PRÉDIO B	46	07:50
51333	SABRINA BARBARA BASTOS DE OLIVEIRA	ANHANGUERA - PRÉDIO B	46	07:50
64787	SABRINA BARBOSA SANTOS	ANHANGUERA - PRÉDIO B	46	07:50
80384	SABRINA BIANCA MIRANDA FONSECA DA SILVA	ANHANGUERA - PRÉDIO B	47	07:50
79110	SABRINA CARVALHO LEITE CAIRARO	ANHANGUERA - PRÉDIO B	47	07:50
50761	SABRINA DA CUNHA SILVA	ANHANGUERA - PRÉDIO B	47	07:50
77709	SABRINA DANTAS SANTOS	ANHANGUERA - PRÉDIO B	47	07:50
81266	SABRINA DE LIMA	ANHANGUERA - PRÉDIO B	47	07:50
62965	SABRINA DE OLIVEIRA SILVA	ANHANGUERA - PRÉDIO B	47	07:50
81124	SABRINA D'URBANO TURRA	ANHANGUERA - PRÉDIO B	47	07:50
52323	SABRINA FARAH GIOCONDA	ANHANGUERA - PRÉDIO B	47	07:50
69530	SABRINA HELOISE SILVA DOS SANTOS	ANHANGUERA - PRÉDIO B	47	07:50
78829	SABRINA LYRA BARRETO	ANHANGUERA - PRÉDIO B	47	07:50
51623	SABRINA MACIEL FELIX DE MORAIS	ANHANGUERA - PRÉDIO B	47	07:50
54878	SABRINA RIBEIRO FORTES	ANHANGUERA - PRÉDIO B	47	07:50
77880	SABRINA RODRIGUES MELATO	ANHANGUERA - PRÉDIO B	47	07:50
62510	SABRINA SILVA CAMARGO	ANHANGUERA - PRÉDIO B	47	07:50
79070	SABRINA VELOZO DA SILVA	ANHANGUERA - PRÉDIO B	47	07:50
66919	SABRINI SAMPAIO RASTELLI DE ARAUJO	ANHANGUERA - PRÉDIO B	47	07:50
80330	SAIME KEILA DE LIMA	ANHANGUERA - PRÉDIO B	47	07:50
62152	SALATIEL MARQUES DE CASTRO	ANHANGUERA - PRÉDIO B	47	07:50
81938	SALETE CRISTIANE MARIA NASCIMENTO	ANHANGUERA - PRÉDIO B	47	07:50
67382	SALETE RIBEIRO LIMA	ANHANGUERA - PRÉDIO B	47	07:50
70357	SALIM JOSE BONACUL FILHO	ANHANGUERA - PRÉDIO B	47	07:50
75980	SALVADOR LUIZ MALAGO JUNIOR	ANHANGUERA - PRÉDIO B	47	07:50
51405	SALVADOR MATOZINHO DA SILVA	ANHANGUERA - PRÉDIO B	47	07:50
50314	SAMANTA CARLA MEDEIROS REFUNDINI	ANHANGUERA - PRÉDIO B	47	07:50
67665	SAMANTA MARCELINO DA SILVA	ANHANGUERA - PRÉDIO B	47	07:50
58190	SAMANTHA DIAS DE CARVALHO	ANHANGUERA - PRÉDIO B	47	07:50
54947	SAMANTHA LUCENTE	ANHANGUERA - PRÉDIO B	47	07:50
56852	SAMANTHA NASSIF	ANHANGUERA - PRÉDIO B	47	07:50
50212	SAMANTHA TAMARA DA COSTA	ANHANGUERA - PRÉDIO B	47	07:50
74556	SAMARA BARBOSA CAVALCANTE	ANHANGUERA - PRÉDIO B	47	07:50
68185	SAMARA HELENA TOMAZ DA CUNHA	ANHANGUERA - PRÉDIO B	47	07:50
75294	SAMARA KETLYN CARLOS DE SOUZA	ANHANGUERA - PRÉDIO B	47	07:50
74344	SAMARA NACCI MELERO	ANHANGUERA - PRÉDIO B	47	07:50

Página 125 de 215



DAE

Página 126 de 215

52098	SAMARA REGINA BARBOSA	ANHANGUERA - PRÉDIO B	47	07:50
80297	SAMIR ALVES CORDEIRO DA SILVA	ANHANGUERA - PRÉDIO B	47	07:50
51974	SAMIR ELIAS GEBRAN	ANHANGUERA - PRÉDIO B	47	07:50
78902	SAMIRA CRISTINA PONTEL SOLDERA	ANHANGUERA - PRÉDIO B	47	07:50
66627	SAMIRA DIAS BATISTA	ANHANGUERA - PRÉDIO B	47	07:50
70377	SAMIRA NAJEH SHAHIN	ANHANGUERA - PRÉDIO B	47	07:50
80881	SAMIRA NUNES DOS SANTOS CERQUEIRA	ANHANGUERA - PRÉDIO B	47	07:50
55009	SAMIRA RIOS GRILLO DE SOUSA	ANHANGUERA - PRÉDIO B	47	07:50
81595	SAMIRA SOARES CANTANHEDE	ANHANGUERA - PRÉDIO B	47	07:50
53503	SAMUEL ALVES DE MATOS	ANHANGUERA - PRÉDIO B	47	07:50
80363	SAMUEL APARECIDO BENEDITO BRANDÃO	ANHANGUERA - PRÉDIO B	47	07:50
78163	SAMUEL BOTARELLI	ANHANGUERA - PRÉDIO B	47	07:50
58165	SAMUEL CAVALCANTE RODRIGUES DE LIMA	ANHANGUERA - PRÉDIO B	47	07:50
62123	SAMUEL CHAGA SOUZA	ANHANGUERA - PRÉDIO B	47	07:50
59219	SAMUEL DA SILVA GOMES	ANHANGUERA - PRÉDIO B	47	07:50
54424	SAMUEL DE ANDRADE PEREIRA	ANHANGUERA - PRÉDIO B	47	07:50
53260	SAMUEL EXPEDITO FRUTUOSO	ANHANGUERA - PRÉDIO B	47	07:50
67700	SAMUEL GONCALVES DE MORAIS	ANHANGUERA - PRÉDIO B	47	07:50
61361	SAMUEL MESCHINI DA FONSECA	ANHANGUERA - PRÉDIO B	47	07:50
68500	SAMUEL OLIVEIRA CALEGARI	ANHANGUERA - PRÉDIO B	47	07:50
74227	SAMUEL REGINALDO BARBOZA ALVES JUNIOR	ANHANGUERA - PRÉDIO B	47	07:50
69857	SAMUEL SOUZA SANTANA	ANHANGUERA - PRÉDIO B	47	07:50
82508	SAMUEL VALDEVINO	ANHANGUERA - PRÉDIO B	47	07:50
50991	SAMUEL VITOR TONELLI	ANHANGUERA - PRÉDIO B	47	07:50
55214	SANDER SANTIAGO MAIOLI	ANHANGUERA - PRÉDIO B	47	07:50
51016	SANDERLEIA SIQUEIRA DE MORAIS	ANHANGUERA - PRÉDIO B	47	07:50
52816	SANDOR ROGERIO SIMPLICIO	ANHANGUERA - PRÉDIO B	47	07:50
61800	SANDOVALDA SOUSA PINHEIRO DE MELO ANDRADE	ANHANGUERA - PRÉDIO B	47	07:50
68788	SANDRA CRISTINA CORREIA Lolla	ANHANGUERA - PRÉDIO B	47	07:50
75639	SANDRA CRISTINA DE ALMEIDA DE CARVALHO GONÇALO	ANHANGUERA - PRÉDIO B	47	07:50
82671	SANDRA DA SILVA COIMBRA	ANHANGUERA - PRÉDIO B	47	07:50
66565	SANDRA DOS REIS MORENO	ANHANGUERA - PRÉDIO B	47	07:50
51059	SANDRA EGNER GERALDO SAMOGIM	ANHANGUERA - PRÉDIO B	47	07:50
80208	SANDRA GARCIA SUDRE ROTUNDO	ANHANGUERA - PRÉDIO B	47	07:50
54147	SANDRA JENI DE MORAIS	ANHANGUERA - PRÉDIO B	47	07:50
58312	SANDRA JOSEFA DOS SANTOS	ANHANGUERA - PRÉDIO B	47	07:50
81545	SANDRA MARA DE SOUZA	ANHANGUERA - PRÉDIO B	47	07:50
76098	SANDRA MARIA DOS SANTOS	ANHANGUERA - PRÉDIO B	48	07:50
73882	SANDRA MARIA NEORIO	ANHANGUERA - PRÉDIO B	48	07:50
78078	SANDRA MARIA REDUCINI COSTA	ANHANGUERA - PRÉDIO B	48	07:50
53656	SANDRA PRESTES KARNER	ANHANGUERA - PRÉDIO B	48	07:50
75868	SANDRA REGINA DO AMARAL SAMPAIO MENDES	ANHANGUERA - PRÉDIO B	48	07:50
78766	SANDRA REGINA FIORINI PAGANATTO	ANHANGUERA - PRÉDIO B	48	07:50
76689	SANDRA REGINA GOBBI GARCIA	ANHANGUERA - PRÉDIO B	48	07:50
69196	SANDRA REGINA LIBRELON	ANHANGUERA - PRÉDIO B	48	07:50
68425	SANDRA REGINA RODRIGUES	ANHANGUERA - PRÉDIO B	48	07:50
69330	SANDRA REGINA VAZ AZEVEDO	ANHANGUERA - PRÉDIO B	48	07:50
77702	SANDRA S DAS D PORFIRO	ANHANGUERA - PRÉDIO B	48	07:50
72279	SANDRA SANTOS PIVA	ANHANGUERA - PRÉDIO B	48	07:50
65988	SANDRA SILVESTRE FERREIRA SANTOS	ANHANGUERA - PRÉDIO B	48	07:50
71802	SANDRA SOUZA XAVIER	ANHANGUERA - PRÉDIO B	48	07:50
62364	SANDRA VITOR BOMFIM GRACIADIO	ANHANGUERA - PRÉDIO B	48	07:50
81741	SANDRO BATISTA DE CAMPOS	ANHANGUERA - PRÉDIO B	48	07:50
72240	SANDRO DONIZETI DA SILVA	ANHANGUERA - PRÉDIO B	48	07:50
65388	SANDRO GARCIA MENDES	ANHANGUERA - PRÉDIO B	48	07:50
79650	SANDRO MILHAN MATSUMURA	ANHANGUERA - PRÉDIO B	48	07:50
81045	SANLA MACEDO TORRES	ANHANGUERA - PRÉDIO B	48	07:50
67085	SANTIAGO MATHIAS ARRUDA ROCHA HARTL	ANHANGUERA - PRÉDIO B	48	07:50
60936	SARA APARECIDA DA SILVA DOS SANTOS	ANHANGUERA - PRÉDIO B	48	07:50
82082	SARA ARLEIDE COELHO DOS SANTOS	ANHANGUERA - PRÉDIO B	48	07:50
82459	SARA BISPO GAMA	ANHANGUERA - PRÉDIO B	48	07:50
73492	SARA CRISTINA DO PATROCINIO QUAGLIATO	ANHANGUERA - PRÉDIO B	48	07:50
53310	SARA DE OLIVEIRA HAHNE	ANHANGUERA - PRÉDIO B	48	07:50
77059	SARA DOS SANTOS RAMOS	ANHANGUERA - PRÉDIO B	48	07:50
55671	SARA FRANCINE DE SOUZA	ANHANGUERA - PRÉDIO B	48	07:50
69373	SARA FRANCISCO DOS SANTOS	ANHANGUERA - PRÉDIO B	48	07:50
73909	SARA FREITAS ALVES	ANHANGUERA - PRÉDIO B	48	07:50
79697	SARA ISABELLE MARIANO PERES	ANHANGUERA - PRÉDIO B	48	07:50
56667	SARA LETÍCIA PINTO	ANHANGUERA - PRÉDIO B	48	07:50
74397	SARA PEREIRA DE PAIVA FERREIRA	ANHANGUERA - PRÉDIO B	48	07:50
50959	SARA SANTORO FABRICIO	ANHANGUERA - PRÉDIO B	48	07:50
73934	SARA SANTOS DE OLIVEIRA	ANHANGUERA - PRÉDIO B	48	07:50
53231	SARA VILLANOVA RODRIGUES DOS SANTOS	ANHANGUERA - PRÉDIO B	48	07:50
62242	SARAH CHRISTIANE BRAVO	ANHANGUERA - PRÉDIO B	48	07:50
66853	SARAH CRISTINA DOURADO FIGUEIROA	ANHANGUERA - PRÉDIO B	48	07:50
61962	SARAH DE MELO PRADO	ANHANGUERA - PRÉDIO B	48	07:50
56745	SARAH ELIZA CARRA	ANHANGUERA - PRÉDIO B	48	07:50
54514	SARAH EMANUELLY SATIRA SILVA	ANHANGUERA - PRÉDIO B	48	07:50
58173	SARAH LOURENÇON MOURA	ANHANGUERA - PRÉDIO B	48	07:50
71543	SARAH RAYSSA SILVA	ANHANGUERA - PRÉDIO B	48	07:50
53679	SARAH VIEIRA CUNHA	ANHANGUERA - PRÉDIO B	48	07:50
68975	SARIANE SOUSA SILVA	ANHANGUERA - PRÉDIO B	48	07:50
69691	SARITA GONZALEZ MANTOVANI	ANHANGUERA - PRÉDIO B	48	07:50
71115	SAULO HATTORI PONTES	ANHANGUERA - PRÉDIO B	48	07:50

Página 126 de 215



DAE

Página 127 de 215

61990	SAULO YUZI NIWA	ANHANGUERA - PRÉDIO B	48	07:50
67711	SAYORI YAMANAKA	ANHANGUERA - PRÉDIO B	48	07:50
55543	SCARLETT GABRIELA DO SANTOS	ANHANGUERA - PRÉDIO B	48	07:50
54967	SCEILA GUIGLIELMIN	ANHANGUERA - PRÉDIO B	48	07:50
72347	SEBASTIÃO RODRIGO HIGASHI LOPES	ANHANGUERA - PRÉDIO B	48	07:50
81156	SELMA APARECIDA DE OLIVEIRA	ANHANGUERA - PRÉDIO B	48	07:50
77472	SELMA CAVALCANTE	ANHANGUERA - PRÉDIO B	48	07:50
65192	SELMA CRISTINA SOARES DE SOUZA	ANHANGUERA - PRÉDIO B	48	07:50
60570	SELMA DAMASIO	ANHANGUERA - PRÉDIO B	48	07:50
79346	SELMA OLIVEIRA BALCEIRO	ANHANGUERA - PRÉDIO B	48	07:50
66850	SELMA RODRIGUES DE BASTIANI	ANHANGUERA - PRÉDIO B	48	07:50
64205	SELMA SILVA DE OLIVEIRA	ANHANGUERA - PRÉDIO B	48	07:50
80015	SELMIR DA SILVA	ANHANGUERA - PRÉDIO B	48	07:50
56121	SELMO PEREIRA DE ASSUNÇÃO	ANHANGUERA - PRÉDIO B	48	07:50
70057	SERGIO CINTRA DO PRADO DE SALLES PENTEADO	ANHANGUERA - PRÉDIO B	48	07:50
56591	SERGIO DE SOUZA SANTOS	ANHANGUERA - PRÉDIO B	48	07:50
78244	SERGIO DELBONI	ANHANGUERA - PRÉDIO B	48	07:50
62136	SERGIO ESTEVÃO DE MELO	ANHANGUERA - PRÉDIO B	49	07:50
53849	SERGIO FERNANDO CAMARGO	ANHANGUERA - PRÉDIO B	49	07:50
70235	SERGIO GUILHERME RODRIGUES DA ROCHA	ANHANGUERA - PRÉDIO B	49	07:50
62408	SERGIO INACIO DOS SANTOS	ANHANGUERA - PRÉDIO B	49	07:50
78866	SÉRGIO JOSÉ DA SILVA	ANHANGUERA - PRÉDIO B	49	07:50
56364	SERGIO KIYOJI YAMASHITA	ANHANGUERA - PRÉDIO B	49	07:50
64441	SERGIO LAUREANO DA SILVA	ANHANGUERA - PRÉDIO B	49	07:50
80185	SERGIO LUIZ COSTA DA SILVA	ANHANGUERA - PRÉDIO B	49	07:50
57551	SERGIO LUIZ SOARES DE CAMARGO	ANHANGUERA - PRÉDIO B	49	07:50
69258	SERGIO MIGUEL PEREIRA	ANHANGUERA - PRÉDIO B	49	07:50
74560	SERGIO P RODRIGUES	ANHANGUERA - PRÉDIO B	49	07:50
54134	SERGIO RAFAEL DOS SANTOS	ANHANGUERA - PRÉDIO B	49	07:50
71387	SERGIO ROBERTO CRISTINO	ANHANGUERA - PRÉDIO B	49	07:50
79589	SÉRGIO ROBERTO NAGAMICHI	ANHANGUERA - PRÉDIO B	49	07:50
65362	SÉRGIO ROBERTO SACCOMANI	ANHANGUERA - PRÉDIO B	49	07:50
66317	SERGIO SOUZA FONTINELE	ANHANGUERA - PRÉDIO B	49	07:50
57849	SHALLANA DEYSE MEIRA PAES	ANHANGUERA - PRÉDIO B	49	07:50
82347	SHAYANE SANTIAGO DO NASCIMENTO ROSA	ANHANGUERA - PRÉDIO B	49	07:50
77908	SHEILA AFONSO MATSUDA	ANHANGUERA - PRÉDIO B	49	07:50
79157	SHEILA BERNADELLO CIARROCCHI	ANHANGUERA - PRÉDIO B	49	07:50
57066	SHEILA CEZARIO DA SILVA	ANHANGUERA - PRÉDIO B	49	07:50
78411	SHEILA CRISTINA DE LIMA ARAUJO	ANHANGUERA - PRÉDIO B	49	07:50
54802	SHEILA DE SOUZA SOARES GARCIA	ANHANGUERA - PRÉDIO B	49	07:50
79427	SHEILA PEREIRA DE PAULA	ANHANGUERA - PRÉDIO B	49	07:50
82400	SHEILA RAQUEL DE OLIVEIRA LIMA	ANHANGUERA - PRÉDIO B	49	07:50
63926	SHELTON DE MORAES XAVIER	ANHANGUERA - PRÉDIO B	49	07:50
82072	SHEILA CERQUEIRA DOS ANJOS FACHINELI	ANHANGUERA - PRÉDIO B	49	07:50
50941	SHEILA SANTOS AMORIM	ANHANGUERA - PRÉDIO B	49	07:50
64963	SHIRLEI DINIZ	ANHANGUERA - PRÉDIO B	49	07:50
76436	SHIRLEI MAQUILENE DE SOUSA CORREA	ANHANGUERA - PRÉDIO B	49	07:50
61678	SHIRLEY ANTONIO BASSO	ANHANGUERA - PRÉDIO B	49	07:50
79284	SHYMENEN FERNANDA AMBROSIO SIQUEIRA	ANHANGUERA - PRÉDIO B	49	07:50
79206	SIBELE CRISTINA ROMERO TURELA	ANHANGUERA - PRÉDIO B	49	07:50
77358	SIBELLE BENITES JUVELLA	ANHANGUERA - PRÉDIO B	49	07:50
74662	SIDINEI TOBIAS	ANHANGUERA - PRÉDIO B	49	07:50
52786	SIDIVAN FERREIRA SOUZA	ANHANGUERA - PRÉDIO B	49	07:50
64054	SIDNEI APARECIDO BISCA	ANHANGUERA - PRÉDIO B	49	07:50
74342	SIDNEI DA SILVA	ANHANGUERA - PRÉDIO B	49	07:50
71260	SIDNEI DOS SANTOS VIEIRA	ANHANGUERA - PRÉDIO B	49	07:50
68098	SIDNEI FERREIRA BRAVO	ANHANGUERA - PRÉDIO B	49	07:50
67120	SIDNEIA APARECIDA BARBOSA CLEMENTE	ANHANGUERA - PRÉDIO B	49	07:50
68511	SIDNEIA VALERIA DOS SANTOS	ANHANGUERA - PRÉDIO B	49	07:50
74667	SIDNEY COSTA CUSTÓDIO	ANHANGUERA - PRÉDIO B	49	07:50
60526	SIDNEY DE ALMEIDA	ANHANGUERA - PRÉDIO B	49	07:50
74681	SIDNEY GAITAROSSA	ANHANGUERA - PRÉDIO B	49	07:50
59432	SIDNEY PATER DA SILVA	ANHANGUERA - PRÉDIO B	49	07:50
74572	SIDNEY RIZZARDI	ANHANGUERA - PRÉDIO B	49	07:50
75799	SILAS BRAZ PAYÃO NETO	ANHANGUERA - PRÉDIO B	49	07:50
75691	SILAS RAFAEL SILVA FERREIRA	ANHANGUERA - PRÉDIO B	49	07:50
73969	SILMARA CAMPOS BRANCO	ANHANGUERA - PRÉDIO B	49	07:50
62997	SILMARA GOMES DA SILVA	ANHANGUERA - PRÉDIO B	49	07:50
74243	SILMARA GUIGLIELMIN IGLESIAS	ANHANGUERA - PRÉDIO B	49	07:50
59392	SILMARA LUCIA LIBRELON	ANHANGUERA - PRÉDIO B	49	07:50
77923	SILMARA NUNES VANELLI	ANHANGUERA - PRÉDIO B	49	07:50
61441	SILMARA ROSA DE OLIVEIRA	ANHANGUERA - PRÉDIO B	49	07:50
56478	SILVANA ALVES DA SILVA	ANHANGUERA - PRÉDIO B	49	07:50
57531	SILVANA APARECIDA DA ROCHA	ANHANGUERA - PRÉDIO B	49	07:50
71280	SILVANA APARECIDA MEDEIROS	ANHANGUERA - PRÉDIO B	49	07:50
80718	SILVANA APARECIDA PEDROSO	ANHANGUERA - PRÉDIO B	49	07:50
51833	SILVANA CARNIO PASCON	ANHANGUERA - PRÉDIO B	49	07:50
63814	SILVANA CAROLINE DE OLIVEIRA BELLONI	ANHANGUERA - PRÉDIO B	50	07:50
76512	SILVANA DE AMORIM FRANCISCO	ANHANGUERA - PRÉDIO B	50	07:50
74588	SILVANA DE OLIVEIRA SILVA	ANHANGUERA - PRÉDIO B	50	07:50
52680	SILVANA GONCALVES	ANHANGUERA - PRÉDIO B	50	07:50
52942	SILVANA LASTRE PILON	ANHANGUERA - PRÉDIO B	50	07:50
67738	SILVANA LEITE DO NASCIMENTO BORGES	ANHANGUERA - PRÉDIO B	50	07:50
79529	SILVANA LOPES DE CAMARGO	ANHANGUERA - PRÉDIO B	50	07:50

Página 127 de 215



DAE

Página 128 de 215

68694	SILVANA MENDES QUEIROZ	ANHANGUERA - PRÉDIO B	50	07:50
73642	SILVANA PERES ANTUNES	ANHANGUERA - PRÉDIO B	50	07:50
62514	SILVANA PURIDADE DOS SANTOS	ANHANGUERA - PRÉDIO B	50	07:50
78395	SILVANA REGINA QUERINO	ANHANGUERA - PRÉDIO B	50	07:50
51420	SILVANA SIMÃO DE CAMPOS MARIM	ANHANGUERA - PRÉDIO B	50	07:50
77876	SILVANA VITORIO RICCI	ANHANGUERA - PRÉDIO B	50	07:50
75914	SILVANA YURI FURUICHI	ANHANGUERA - PRÉDIO B	50	07:50
76486	SILVANETE VALENÇO SANCHES	ANHANGUERA - PRÉDIO B	50	07:50
80039	SILVANETH SILVA SOUSA BARBOSA DOS SANTOS	ANHANGUERA - PRÉDIO B	50	07:50
59096	SILVANIRA ALICE LUIZ DE MOURA	ANHANGUERA - PRÉDIO B	50	07:50
62490	SILVANO APARECIDO SOUZA DO CARMO	ANHANGUERA - PRÉDIO B	50	07:50
79979	SILVIA ALVES SENA DE SOUSA	ANHANGUERA - PRÉDIO B	50	07:50
78292	SILVIA ANDREA CAMARGO FERNANDES	ANHANGUERA - PRÉDIO B	50	07:50
75419	SILVIA CAPUCCI DE SOUSA SOARES	ANHANGUERA - PRÉDIO B	50	07:50
77528	SILVIA CRISTINA DONAGEMA	ANHANGUERA - PRÉDIO B	50	07:50
70001	SILVIA CRISTINA MARQUES	ANHANGUERA - PRÉDIO B	50	07:50
82122	SILVIA EMI OGASSAWALA	ANHANGUERA - PRÉDIO B	50	07:50
65866	SILVIA FERNANDA DOS SANTOS	ANHANGUERA - PRÉDIO B	50	07:50
54874	SILVIA FERNANDA NOGUEIRA SEGURA	ANHANGUERA - PRÉDIO B	50	07:50
66814	SILVIA FERREIRA LUZ	ANHANGUERA - PRÉDIO B	50	07:50
75907	SILVIA GUIGLIELMIN	ANHANGUERA - PRÉDIO B	50	07:50
63503	SILVIA LEONELA DE SOUZA BALLONI	ANHANGUERA - PRÉDIO B	50	07:50
61787	SILVIA MARTINEZ MARCONDES DE OLIVEIRA	ANHANGUERA - PRÉDIO B	50	07:50
75714	SILVIA REGINA	ANHANGUERA - PRÉDIO B	50	07:50
65217	SILVIA REGINA BERNE DE REZENDE	ANHANGUERA - PRÉDIO B	50	07:50
74383	SILVIA REGINA FURRIER	ANHANGUERA - PRÉDIO B	50	07:50
76913	SILVIA REGINA OLIVEIRA SORRENTINO	ANHANGUERA - PRÉDIO B	50	07:50
80904	SILVIA REGINA RAMOS RODRIGUES	ANHANGUERA - PRÉDIO B	50	07:50
72385	SILVIANE CRISTINA DOS SANTOS	ANHANGUERA - PRÉDIO B	50	07:50
83335	SILVIO AP. FREITAS	ANHANGUERA - PRÉDIO B	50	07:50
71530	SILVIO CESAR MONTES	ANHANGUERA - PRÉDIO B	50	07:50
64341	SILVIO DOS REIS	ANHANGUERA - PRÉDIO B	50	07:50
68246	SILVIO HENRIQUE RODRIGUES DOS SANTOS	ANHANGUERA - PRÉDIO B	50	07:50
64246	SILVIO LUIZ POLLO	ANHANGUERA - PRÉDIO B	50	07:50
69115	SILVIO MARTINS FERNANDES	ANHANGUERA - PRÉDIO B	50	07:50
76956	SILVIO RICARDO GARCIA	ANHANGUERA - PRÉDIO B	50	07:50
74918	SIMAR SOUZA DE OLIVEIRA	ANHANGUERA - PRÉDIO B	50	07:50
57336	SIMONE ALVES DA SILVA	ANHANGUERA - PRÉDIO B	50	07:50
70147	SIMONE APARECIDA DE LIMA	ANHANGUERA - PRÉDIO B	50	07:50
62214	SIMONE APARECIDA DE OLIVEIRA	ANHANGUERA - PRÉDIO B	50	07:50
70915	SIMONE APARECIDA FRANCO SANTOS	ANHANGUERA - PRÉDIO B	50	07:50
53149	SIMONE CAVALCANTE	ANHANGUERA - PRÉDIO B	50	07:50
71934	SIMONE CORREA DE MENEZES DA SILVA	ANHANGUERA - PRÉDIO B	50	07:50
78939	SIMONE CRISTINA AUGUSTO ALVES	ANHANGUERA - PRÉDIO B	50	07:50
73343	SIMONE CRISTINA BROZ	ANHANGUERA - PRÉDIO B	50	07:50
50395	SIMONE CRISTINA LISBOA DE OLIVEIRA	ANHANGUERA - PRÉDIO B	50	07:50
58429	SIMONE DA SILVA	ANHANGUERA - PRÉDIO B	50	07:50
73322	SIMONE DE GASPERI LIMA	ANHANGUERA - PRÉDIO B	50	07:50
66090	SIMONE DE OLIVEIRA SIMAO	ANHANGUERA - PRÉDIO B	50	07:50
58840	SIMONE DE SOUZA NASCIMENTO	ANHANGUERA - PRÉDIO B	50	07:50
55200	SIMONE DOS SANTOS MELO	ANHANGUERA - PRÉDIO B	50	07:50
63119	SIMONE FERNANDES GANDRA SANTOS	ANHANGUERA - PRÉDIO B	50	07:50
64978	SIMONE IZEPE ZEFFA DE SÁ	ANHANGUERA - PRÉDIO B	50	07:50
72434	SIMONE KEIKO KOTA	ANHANGUERA - PRÉDIO B	51	07:50
69347	SIMONE LOPES DA SILVA	ANHANGUERA - PRÉDIO B	51	07:50
60746	SIMONE MANTOVANI	ANHANGUERA - PRÉDIO B	51	07:50
63640	SIMONE MEDEIROS MARTINS	ANHANGUERA - PRÉDIO B	51	07:50
66971	SIMONE MORETTI	ANHANGUERA - PRÉDIO B	51	07:50
79012	SIMONE PORTELLA RIBEIRO	ANHANGUERA - PRÉDIO B	51	07:50
65162	SIMONE POZATI	ANHANGUERA - PRÉDIO B	51	07:50
51138	SIMONE PRESTES	ANHANGUERA - PRÉDIO B	51	07:50
65096	SIMONE REBOUÇAS DE CARVALHO DOS SANTOS	ANHANGUERA - PRÉDIO B	51	07:50
66863	SIMONE REGINA DA SILVA REIS	ANHANGUERA - PRÉDIO B	51	07:50
61642	SIMONE RENATA LOPES DA SILVA	ANHANGUERA - PRÉDIO B	51	07:50
50467	SIMONE RODRIGUES DE ANDRADE BARBOSA	ANHANGUERA - PRÉDIO B	51	07:50
77534	SIMONE SAMPAIO	ANHANGUERA - PRÉDIO B	51	07:50
73506	SIMONE SANTOS DE OLIVEIRA	ANHANGUERA - PRÉDIO B	51	07:50
72938	SIRLEI APARECIDA BERNARDO	ANHANGUERA - PRÉDIO B	51	07:50
65375	SIRLÉIA DE ARAUJO NASCIMENTO GOMES	ANHANGUERA - PRÉDIO B	51	07:50
68434	SIRLENE APARECIDA SILVÉRIO DE CAIRES	ANHANGUERA - PRÉDIO B	51	07:50
70284	SIRLENE CRISTINA PASSONI	ANHANGUERA - PRÉDIO B	51	07:50
78085	SIRLENE RAMOS DOS SANTOS	ANHANGUERA - PRÉDIO B	51	07:50
76440	SISSI FARIA SOUTO	ANHANGUERA - PRÉDIO B	51	07:50
77031	SÓCRATES DA CRUZ ALVES	ANHANGUERA - PRÉDIO B	51	07:50
67126	SOLANGE APARECIDA BARCELO CARVALHO	ANHANGUERA - PRÉDIO B	51	07:50
50874	SOLANGE APARECIDA KADI GARCIA	ANHANGUERA - PRÉDIO B	51	07:50
56531	SOLANGE CLOTILDE ARVIGO TRINQUINTO	ANHANGUERA - PRÉDIO B	51	07:50
71133	SOLANGE GONÇALVES DA SILVEIRA	ANHANGUERA - PRÉDIO B	51	07:50
68223	SOLANGE JESUS MENDES DE OLIVEIRA	ANHANGUERA - PRÉDIO B	51	07:50
80962	SOLANGE MARTINS CAMARGO	ANHANGUERA - PRÉDIO B	51	07:50
50519	SOLANGE REGINA ZANATTA BIGOTTO	ANHANGUERA - PRÉDIO B	51	07:50
82850	SOLANGE RODRIGUES FERREIRA	ANHANGUERA - PRÉDIO B	51	07:50
66456	SOLANGE SANCHES GARCIA SILVA	ANHANGUERA - PRÉDIO B	51	07:50
63603	SOLANGE VIVEIROS PRETO	ANHANGUERA - PRÉDIO B	51	07:50

Página 128 de 215



DAE

Página 129 de 215

74265	SONIA ANTUNES DE SOUZA	ANHANGUERA - PRÉDIO B	51	07:50
55289	SONIA APARECIDA DIAS COAN	ANHANGUERA - PRÉDIO B	51	07:50
53092	SONIA DALBO DE LIMA	ANHANGUERA - PRÉDIO B	51	07:50
61712	SÔNIA DIAS	ANHANGUERA - PRÉDIO B	51	07:50
61491	SONIA MARIA DA SILVA	ANHANGUERA - PRÉDIO B	51	07:50
77894	SONIA MARIA DOS SANTOS	ANHANGUERA - PRÉDIO B	51	07:50
67274	SONIA MARIA MARQUES FARRÃO	ANHANGUERA - PRÉDIO B	51	07:50
69988	SONIA MARIA RAMOS	ANHANGUERA - PRÉDIO B	51	07:50
70226	SONIA OLIVEIRA DOS SANTOS	ANHANGUERA - PRÉDIO B	51	07:50
64449	SÔNIA SALETE ALVES PELLIZZER	ANHANGUERA - PRÉDIO B	51	07:50
59378	SORAIA CRISTIANE PILON PROENÇA	ANHANGUERA - PRÉDIO B	51	07:50
66125	SORAIA FLORÊNCIO MACEDO	ANHANGUERA - PRÉDIO B	51	07:50
82574	SORAIA MARIA MALVEZI VENDRAMIN	ANHANGUERA - PRÉDIO B	51	07:50
62219	STEFANE DA SILVA SOARES	ANHANGUERA - PRÉDIO B	51	07:50
53855	STÉFANI CRISTIANE MARTINS DA COSTA	ANHANGUERA - PRÉDIO B	51	07:50
62733	STEFANI HENRIQUE DOS SANTOS	ANHANGUERA - PRÉDIO B	51	07:50
56880	STEFANI SILVEIRA DOS SANTOS	ANHANGUERA - PRÉDIO B	51	07:50
52526	STEFANIE DOS SANTOS PRATA RAMOS	ANHANGUERA - PRÉDIO B	51	07:50
55737	STEFANIE FERNANDA ZANATTA	ANHANGUERA - PRÉDIO B	51	07:50
63132	STEFANIE PAULA MATIAS	ANHANGUERA - PRÉDIO B	51	07:50
73127	STEFANNY SANTOS DAMACENA	ANHANGUERA - PRÉDIO B	51	07:50
69386	STEFANY KAROLINA DOS SANTOS	ANHANGUERA - PRÉDIO B	51	07:50
60152	STEFANY MELO DA SILVA	ANHANGUERA - PRÉDIO B	51	07:50
54662	STEFANY RODRIGUES DE SOUZA ROMÃO	ANHANGUERA - PRÉDIO B	51	07:50
66032	STEFHANY RODRIGUES MENDONÇA	ANHANGUERA - PRÉDIO B	51	07:50
78331	STELA NESRINE MEDRADO ALVES	ANHANGUERA - PRÉDIO B	51	07:50
67172	STELLA DE PAIVA ESPILDORA SANTOLAIA	ANHANGUERA - PRÉDIO B	51	07:50
70502	STELLALEANDRO DEMETRIO	ANHANGUERA - PRÉDIO B	51	07:50
71547	STEPHANI FERREIRA DE SANTANA	ANHANGUERA - PRÉDIO B	51	07:50
81508	STEPHANI RAMOS BORGHI VOSS	ANHANGUERA - PRÉDIO B	52	07:50
51855	STEPHANIE CAROLINE BRESSAN DE SOUZA	ANHANGUERA - PRÉDIO B	52	07:50
67180	STEPHANIE CIRIACO DA SILVA	ANHANGUERA - PRÉDIO B	52	07:50
81268	STEPHANIE CRISTINA DA SILVA BOLZAN	ANHANGUERA - PRÉDIO B	52	07:50
60024	STEPHANIE CRISTINE MARCHI	ANHANGUERA - PRÉDIO B	52	07:50
63477	STEPHANIE DE SOUZA	ANHANGUERA - PRÉDIO B	52	07:50
63761	STEPHANIE FERNANDA ZABATIERO	ANHANGUERA - PRÉDIO B	52	07:50
81998	STEPHANIE IOHANNA MISSI	ANHANGUERA - PRÉDIO B	52	07:50
50124	STEPHANIE MARQUES DE ALMEIDA	ANHANGUERA - PRÉDIO B	52	07:50
50021	STÉPHANIE RODRIGUES DA SILVA	ANHANGUERA - PRÉDIO B	52	07:50
78711	STEPHANIE SELKE NOVOA	ANHANGUERA - PRÉDIO B	52	07:50
62199	STEPHANY CRISTINA MONTEIRO DOS SANTOS	ANHANGUERA - PRÉDIO B	52	07:50
65023	STÉPHANY GHIOVANA ROSSI DE OLIVEIRA	ANHANGUERA - PRÉDIO B	52	07:50
62687	STHEFANIE DE CARLI CARDOSO	ANHANGUERA - PRÉDIO B	52	07:50
54443	STHEFANIE GASPAR ARNONE OLIVO	ANHANGUERA - PRÉDIO B	52	07:50
67197	STWART LEONARDO PEREIRA DA SILVA	ANHANGUERA - PRÉDIO B	52	07:50
77437	SUE ELLEN ALVES DA SILVA	ANHANGUERA - PRÉDIO B	52	07:50
62550	SUE ELLEN BERNABÉ CAMPOS	ANHANGUERA - PRÉDIO B	52	07:50
61799	SUE ELLEN CAROLINA SOUZA SILVA	ANHANGUERA - PRÉDIO B	52	07:50
51617	SUE ELLEN COUTO PICOLO	ANHANGUERA - PRÉDIO B	52	07:50
56530	SUELEM CRISTINA DE SALES	ANHANGUERA - PRÉDIO B	52	07:50
55254	SUELEN APARECIDA LOPES SIMONETTO	ANHANGUERA - PRÉDIO B	52	07:50
53925	SUELEN BRITO DA SILVA	ANHANGUERA - PRÉDIO B	52	07:50
56244	SUELEN DA SILVA PEREIRA	ANHANGUERA - PRÉDIO B	52	07:50
78299	SUELEN FERNANDA VIDAL	ANHANGUERA - PRÉDIO B	52	07:50
70292	SUELEN MIGUEL	ANHANGUERA - PRÉDIO B	52	07:50
64383	SUELEN PATRÍCIA MIRANDA	ANHANGUERA - PRÉDIO B	52	07:50
57375	SUELEN SAMANTHA SILVA DE LIMA	ANHANGUERA - PRÉDIO B	52	07:50
54860	SUELEN SIQUEIRA FERNANDES	ANHANGUERA - PRÉDIO B	52	07:50
71382	SUELEN YOSHIDA	ANHANGUERA - PRÉDIO B	52	07:50
60635	SUELI APARECIDA ZUIM OLIVEIRA	ANHANGUERA - PRÉDIO B	52	07:50
55865	SUELI CRISTINA DOS SANTOS QUEIROZ	ANHANGUERA - PRÉDIO B	52	07:50
59396	SUELI DE MORAES PEREIRA	ANHANGUERA - PRÉDIO B	52	07:50
80209	SUELI MARIA DE SANTANA OLIVEIRA	ANHANGUERA - PRÉDIO B	52	07:50
62732	SUELI NOVAIS EVANGELISTA	ANHANGUERA - PRÉDIO B	52	07:50
81937	SUELI PAVELOSKI MACHADO	ANHANGUERA - PRÉDIO B	52	07:50
81467	SUELLEN CARLA SOARES GIMENES	ANHANGUERA - PRÉDIO B	52	07:50
79190	SUELLEN MARTINS DE FIGUEIREDO	ANHANGUERA - PRÉDIO B	52	07:50
80393	SUELLEN OLIVEIRA DA SILVA	ANHANGUERA - PRÉDIO B	52	07:50
79848	SUELLEN PEREIRA BARON	ANHANGUERA - PRÉDIO B	52	07:50
57016	SUELLEN PEREIRA DOS SANTOS	ANHANGUERA - PRÉDIO B	52	07:50
50820	SUELY DE OLIVEIRA VEIGA E SANTOS	ANHANGUERA - PRÉDIO B	52	07:50
55079	SUELY MARCIAL DA SILVA	ANHANGUERA - PRÉDIO B	52	07:50
65271	SULIAN DE OLIVEIRA DORTA	ANHANGUERA - PRÉDIO B	52	07:50
60463	SULLY FREIRE LUZ FORMIS	ANHANGUERA - PRÉDIO B	52	07:50
61112	SUMIKA JANE AOKI DOS SANTOS	ANHANGUERA - PRÉDIO B	52	07:50
82781	SUMONE ANDRÉA DE LIMA SIQUEIRA	ANHANGUERA - PRÉDIO B	52	07:50
50475	SUSAN SANTOS	ANHANGUERA - PRÉDIO B	52	07:50
58421	SUSANA MOLOGNONI MARTINS	ANHANGUERA - PRÉDIO B	52	07:50
82256	SUSANA RACHEL DE LIMA	ANHANGUERA - PRÉDIO B	52	07:50
62466	SUSANE TALITA DE ARAUJO	ANHANGUERA - PRÉDIO B	52	07:50
61045	SUSANNE CAROLINE BALENA	ANHANGUERA - PRÉDIO B	52	07:50
67724	SUZAN ROLIM PINTO	ANHANGUERA - PRÉDIO B	52	07:50
72262	SUZANA ASSEF DUARTE	ANHANGUERA - PRÉDIO B	52	07:50
64523	SUZANA DOS SANTOS CORRÊA	ANHANGUERA - PRÉDIO B	52	07:50

Página 129 de 215



DAE

Página 130 de 215

83097	SUZANA FERNANDES DE OLIVEIRA	ANHANGUERA - PRÉDIO B	52	07:50
66193	SUZANA VASCONCELOS PEREIRA DA SILVA	ANHANGUERA - PRÉDIO B	52	07:50
65354	SUZELEI APARECIDA FERREIRA SIQUEIRA	ANHANGUERA - PRÉDIO B	52	07:50
58727	SUZETE APARECIDA REIS TANQUE	ANHANGUERA - PRÉDIO B	52	07:50
72236	SUZILAINÉ FIGUEIREDO SILVA	ANHANGUERA - PRÉDIO B	52	07:50
63206	TABATA CAROLINE CARLOS	UNIP JUNDIAÍ - BLOCO B	B12	07:50
59124	TABATA CRISOSTOMO FARES	UNIP JUNDIAÍ - BLOCO B	B12	07:50
66898	TABATA CRISTINA CABREIRA DE LIMA	UNIP JUNDIAÍ - BLOCO B	B12	07:50
78361	TABATA GABRIELLE DE ALENCAR SANTOS	UNIP JUNDIAÍ - BLOCO B	B12	07:50
52854	TABATA RAMALHO	UNIP JUNDIAÍ - BLOCO B	B12	07:50
54202	TABATA REGINA SPAVIERI CARDOSO	UNIP JUNDIAÍ - BLOCO B	B12	07:50
82004	TABATA RIBEIRO DE SOUZA	UNIP JUNDIAÍ - BLOCO B	B12	07:50
67593	TABATA SILVA JOIA MONDO	UNIP JUNDIAÍ - BLOCO B	B12	07:50
83060	TACIANA DE JESUS MAIA	UNIP JUNDIAÍ - BLOCO B	B12	07:50
54291	TACILA HELEN SANTOS SILVA	UNIP JUNDIAÍ - BLOCO B	B12	07:50
63270	TADEU PINHEIRO SILVA	UNIP JUNDIAÍ - BLOCO B	B12	07:50
65060	TAFNES FONSECA DE ALMEIDA	UNIP JUNDIAÍ - BLOCO B	B12	07:50
82051	TAIANE SANTOS SILVA	UNIP JUNDIAÍ - BLOCO B	B12	07:50
63198	TAILANE ANDRESSA DA SILVA	UNIP JUNDIAÍ - BLOCO B	B12	07:50
75442	TAINA DE SOUZA SANTOS	UNIP JUNDIAÍ - BLOCO B	B12	07:50
65451	TAINÁ FLORES SANTOS	UNIP JUNDIAÍ - BLOCO B	B12	07:50
62884	TAINA MACHADO AUGUSTO MORANDINI	UNIP JUNDIAÍ - BLOCO B	B12	07:50
61263	TAINA ROCHA DOS SANTOS	UNIP JUNDIAÍ - BLOCO B	B12	07:50
72331	TAINA ROSEANE DA SILVA SANTOS	UNIP JUNDIAÍ - BLOCO B	B12	07:50
59383	TAINAH APARECIDA MARTINS BARATELLA	UNIP JUNDIAÍ - BLOCO B	B12	07:50
56891	TAINAH CAROLINE RODRIGUES	UNIP JUNDIAÍ - BLOCO B	B12	07:50
50103	TAINARA MARIA ALVES DA SILVA	UNIP JUNDIAÍ - BLOCO B	B12	07:50
73236	TAINARA MONIQUE DE LUCENA	UNIP JUNDIAÍ - BLOCO B	B12	07:50
79997	TAIS CRISTIANE DE OLIVEIRA SILAMÃ	UNIP JUNDIAÍ - BLOCO B	B12	07:50
50002	TAIS CRISTINA GRAMORELLI MAIA	UNIP JUNDIAÍ - BLOCO B	B12	07:50
52822	TAIS DE CASSIA RAMOS RODRIGUES	UNIP JUNDIAÍ - BLOCO B	B12	07:50
70765	TAIS DE SOUZA AZEVEDO	UNIP JUNDIAÍ - BLOCO B	B12	07:50
71328	TAÍS OLIVEIRA DE ARAUJO	UNIP JUNDIAÍ - BLOCO B	B12	07:50
54430	TAIS RODRIGUES	UNIP JUNDIAÍ - BLOCO B	B12	07:50
79677	TAISA MARTARELI GAINO	UNIP JUNDIAÍ - BLOCO B	B12	07:50
65308	TAISSA FERNANDA DE SOUZA PORTO VIANA	UNIP JUNDIAÍ - BLOCO B	B12	07:50
78087	TAKESHI ISHIKAWA	UNIP JUNDIAÍ - BLOCO B	B12	07:50
64436	TALES BERTOLO BUENO	UNIP JUNDIAÍ - BLOCO B	B12	07:50
64000	TALES EDUARDO XAVIER DE FREITAS	UNIP JUNDIAÍ - BLOCO B	B12	07:50
53451	TALIA THAIS SOUZA MARIANO	UNIP JUNDIAÍ - BLOCO B	B12	07:50
64363	TALISSA CUSTODIO DE ABREU	UNIP JUNDIAÍ - BLOCO B	B12	07:50
78986	TALISSA LORETO OLIVEIRA	UNIP JUNDIAÍ - BLOCO B	B12	07:50
57685	TALISSA ROMERO DE ARAÚJO	UNIP JUNDIAÍ - BLOCO B	B12	07:50
59020	TALISSON RAFAEL SILVA FERREIRA	UNIP JUNDIAÍ - BLOCO B	B12	07:50
70168	TALITA APARECIDA FERNANDA VISNARDI	UNIP JUNDIAÍ - BLOCO B	B12	07:50
82312	TALITA BARBOSA PINHEIRO DE MEDEIROS	UNIP JUNDIAÍ - BLOCO B	B12	07:50
71940	TALITA CAETANA DA SILVA	UNIP JUNDIAÍ - BLOCO B	B12	07:50
74834	TALITA CAMILA GONÇALVES DOS SANTOS CANDIDO	UNIP JUNDIAÍ - BLOCO B	B12	07:50
55167	TALITA CAROLINA MONTEIRO PEREIRA	UNIP JUNDIAÍ - BLOCO B	B12	07:50
68393	TALITA CRISTINA HELENO DA SILVA	UNIP JUNDIAÍ - BLOCO B	B12	07:50
59359	TALITA CRISTINA SANTOS	UNIP JUNDIAÍ - BLOCO B	B12	07:50
75255	TALITA DE SOUZA SALES	UNIP JUNDIAÍ - BLOCO B	B12	07:50
66344	TALITA DIAS DE MORAIS	UNIP JUNDIAÍ - BLOCO B	B12	07:50
75557	TALITA ESPINOSA OLIVEIRA	UNIP JUNDIAÍ - BLOCO B	B12	07:50
78836	TALITA FERREIRA LIMA MONTICO STEFANI	UNIP JUNDIAÍ - BLOCO B	B12	07:50
68302	TALITA KRAMER IRIE	UNIP JUNDIAÍ - BLOCO B	B12	07:50
55349	TALITA LISBOA DA SILVEIRA	UNIP JUNDIAÍ - BLOCO B	B12	07:50
79161	TALITA LUZIA CIAFA GUIDI	UNIP JUNDIAÍ - BLOCO B	B12	07:50
78823	TALITA MENDES	UNIP JUNDIAÍ - BLOCO B	B12	07:50
59861	TALITA MILSONI DORETO	UNIP JUNDIAÍ - BLOCO B	B12	07:50
76695	TALITA POLIDORO FOLGOSI	UNIP JUNDIAÍ - BLOCO B	B12	07:50
82924	TALITA PRINCE DE OLIVEIRA BARBOSA	UNIP JUNDIAÍ - BLOCO B	B12	07:50
51079	TALITA ROCHA ARAUJO	UNIP JUNDIAÍ - BLOCO B	B14	07:50
59252	TALITA RODRIGUES LOPES	UNIP JUNDIAÍ - BLOCO B	B14	07:50
70217	TALITA SANCHE	UNIP JUNDIAÍ - BLOCO B	B14	07:50
56721	TALITA SILVA ALVES DE ARAÚJO	UNIP JUNDIAÍ - BLOCO B	B14	07:50
50150	TALITA TEIXEIRA PEREIRA	UNIP JUNDIAÍ - BLOCO B	B14	07:50
63961	TALITHA BARRETO PEIXOTO	UNIP JUNDIAÍ - BLOCO B	B14	07:50
74847	TALITHA DE CÁSSIA AGUIRRE DIAS	UNIP JUNDIAÍ - BLOCO B	B14	07:50
68118	TALITHA MULLER SINHORINI DE OLIVEIRA	UNIP JUNDIAÍ - BLOCO B	B14	07:50
55629	TALITTA GABRIELLA SAKAMOTO HENRIQUE	UNIP JUNDIAÍ - BLOCO B	B14	07:50
81083	TALLES DARCI DA SILVA	UNIP JUNDIAÍ - BLOCO B	B14	07:50
51415	TALLITA FERNANDA SILVA	UNIP JUNDIAÍ - BLOCO B	B14	07:50
64253	TALYTA TAYANE FERNANDES BARROS	UNIP JUNDIAÍ - BLOCO B	B14	07:50
56612	TAMARA FERNANDA RAMPIN	UNIP JUNDIAÍ - BLOCO B	B14	07:50
82334	TAMARA JULIANA DA SILVA	UNIP JUNDIAÍ - BLOCO B	B14	07:50
51148	TAMARA RIBEIRO DA CRUZ	UNIP JUNDIAÍ - BLOCO B	B14	07:50
52079	TAMARA SOUSA	UNIP JUNDIAÍ - BLOCO B	B14	07:50
68372	TAMÁRIA SOUZA MACÉDO SILVA	UNIP JUNDIAÍ - BLOCO B	B14	07:50
53938	TAMARIS DA SILVA SOARES	UNIP JUNDIAÍ - BLOCO B	B14	07:50
52554	TÂMILY BIANCHI	UNIP JUNDIAÍ - BLOCO B	B14	07:50
55328	TAMIRES ALVES ROCHA	UNIP JUNDIAÍ - BLOCO B	B14	07:50
68993	TAMIRES APARECIDA DO ESPIRITO SANTO	UNIP JUNDIAÍ - BLOCO B	B14	07:50
69213	TAMIRES APARECIDA GOMIDES	UNIP JUNDIAÍ - BLOCO B	B14	07:50

Página 130 de 215



DAE

Página 131 de 215

58209	TAMIRES APARECIDA ROZÃO	UNIP JUNDIAÍ - BLOCO B	B14	07:50
66229	TAMIRES CARNEIRO	UNIP JUNDIAÍ - BLOCO B	B14	07:50
58352	TAMIRES CRISTINA NOGUEIRA DA SILVA	UNIP JUNDIAÍ - BLOCO B	B14	07:50
59767	TAMIRES CRISTINA SILVA DE MORAES	UNIP JUNDIAÍ - BLOCO B	B14	07:50
51110	TAMIRES DE SOUZA FLORIM	UNIP JUNDIAÍ - BLOCO B	B14	07:50
79384	TAMIRES FERNANDA BONANOME DOS SANTOS	UNIP JUNDIAÍ - BLOCO B	B14	07:50
68410	TAMIRES FERNANDA TONOLI ROSSI	UNIP JUNDIAÍ - BLOCO B	B14	07:50
68228	TAMIRES FERNANDES SOARES	UNIP JUNDIAÍ - BLOCO B	B14	07:50
54304	TAMIRES FONTES DINIZ	UNIP JUNDIAÍ - BLOCO B	B14	07:50
74457	TAMIRES HOFFMAN	UNIP JUNDIAÍ - BLOCO B	B14	07:50
57652	TAMIRES LAURENTINO SANTOS AGUIAR	UNIP JUNDIAÍ - BLOCO B	B14	07:50
65353	TAMIRES LIMA TRINDADE DA SILVA	UNIP JUNDIAÍ - BLOCO B	B14	07:50
72724	TAMIRES NEIDE PAIVA	UNIP JUNDIAÍ - BLOCO B	B14	07:50
56789	TAMIRES PEREIRA DA SILVA	UNIP JUNDIAÍ - BLOCO B	B15	07:50
70887	TAMIRES SALGADO DIANIN	UNIP JUNDIAÍ - BLOCO B	B15	07:50
69180	TAMIRES SOARES BELLON BIANCO	UNIP JUNDIAÍ - BLOCO B	B15	07:50
61326	TAMIRES TASAKA	UNIP JUNDIAÍ - BLOCO B	B15	07:50
59261	TAMIRIS BIANCHINI CARNEVALLI	UNIP JUNDIAÍ - BLOCO B	B15	07:50
76385	TAMIRIS CARDOSO NEGRINI	UNIP JUNDIAÍ - BLOCO B	B15	07:50
70127	TAMIRIS DE JESUS SILVA	UNIP JUNDIAÍ - BLOCO B	B15	07:50
59472	TAMIRIS DIAS FERREIRA	UNIP JUNDIAÍ - BLOCO B	B15	07:50
74168	TAMIRIS FERREIRA RODRIGUES	UNIP JUNDIAÍ - BLOCO B	B15	07:50
53322	TAMIRIS REGINA DE SOUZA	UNIP JUNDIAÍ - BLOCO B	B15	07:50
81593	TAMIRYS DE LIMA DOS SANTOS	UNIP JUNDIAÍ - BLOCO B	B15	07:50
82043	TAMISON SANTOS DA SILVA	UNIP JUNDIAÍ - BLOCO B	B15	07:50
73030	TAMONY RENATA GUIMARÃES	UNIP JUNDIAÍ - BLOCO B	B15	07:50
82435	TAMY ROBERTA MELO DA SILVA	UNIP JUNDIAÍ - BLOCO B	B15	07:50
83160	TAMYRIS REGINA PRADO DA SILVA NAGATA	UNIP JUNDIAÍ - BLOCO B	B15	07:50
59692	TÂNIA ALEXANDRA LUCENA	UNIP JUNDIAÍ - BLOCO B	B15	07:50
66414	TÂNIA APARECIDA DE FREITAS TELES	UNIP JUNDIAÍ - BLOCO B	B15	07:50
66399	TÂNIA CRISTINA OLIMPIO MENDES	UNIP JUNDIAÍ - BLOCO B	B15	07:50
61817	TÂNIA LOURENCON COSTA	UNIP JUNDIAÍ - BLOCO B	B15	07:50
63107	TÂNIA LUIZ FERREIRA PEDRASSOLLI	UNIP JUNDIAÍ - BLOCO B	B15	07:50
80758	TÂNIA MAGDALA MARCOS	UNIP JUNDIAÍ - BLOCO B	B15	07:50
79976	TÂNIA PINO DA SILVA PEREIRA	UNIP JUNDIAÍ - BLOCO B	B15	07:50
71839	TÂNIA REGINA MAIA DE ARRUDA	UNIP JUNDIAÍ - BLOCO B	B15	07:50
76688	TÂNIA REGINA SANCHES DA SILVEIRA	UNIP JUNDIAÍ - BLOCO B	B15	07:50
68136	TÂNIA SAYURI KATO	UNIP JUNDIAÍ - BLOCO B	B15	07:50
55080	TÂNIA TIMÓTEO GOMES LEVANTESE	UNIP JUNDIAÍ - BLOCO B	B15	07:50
78780	TÂNIA VALÉRIA SILVA ZANGRANDE VAZ	UNIP JUNDIAÍ - BLOCO B	B15	07:50
54203	TÂNIA VANESSA FRANCO DE MORAES	UNIP JUNDIAÍ - BLOCO B	B15	07:50
77429	TARCISIO KOPITKE LEHMANN	UNIP JUNDIAÍ - BLOCO B	B15	07:50
63380	TARCISIO RODOLFO VIANA PONTES	UNIP JUNDIAÍ - BLOCO B	B15	07:50
60073	TASSIA DE OLIVEIRA MORAIS	UNIP JUNDIAÍ - BLOCO B	B15	07:50
50385	TATCHA KAAM	UNIP JUNDIAÍ - BLOCO B	B15	07:50
81351	TATHIANE SBRISSA COTA HERNANDES	UNIP JUNDIAÍ - BLOCO B	B15	07:50
62697	TATIANA ANTUNIS BRITO	UNIP JUNDIAÍ - BLOCO B	B15	07:50
76271	TATIANA CRISTINA BRANDO ZAMBOTTO	UNIP JUNDIAÍ - BLOCO B	B15	07:50
59879	TATIANA CRISTINA PIVI	UNIP JUNDIAÍ - BLOCO B	B15	07:50
66821	TATIANA DA SILVA FERREIRA DOS SANTOS	UNIP JUNDIAÍ - BLOCO B	B15	07:50
82410	TATIANA DE CARVALHO ZARA MARTINS	UNIP JUNDIAÍ - BLOCO B	B15	07:50
62630	TATIANA DE JESUS ROSA BRITO	UNIP JUNDIAÍ - BLOCO B	B15	07:50
68236	TATIANA DE MELO HOFFMAN	UNIP JUNDIAÍ - BLOCO B	B15	07:50
50952	TATIANA DOS REIS DE PAULA	UNIP JUNDIAÍ - BLOCO B	B15	07:50
50275	TATIANA DOS SANTOS FERNANDES	UNIP JUNDIAÍ - BLOCO B	B15	07:50
53892	TATIANA DOS SANTOS SILVA	UNIP JUNDIAÍ - BLOCO B	B15	07:50
53636	TATIANA FERNANDA DE ANDRADE	UNIP JUNDIAÍ - BLOCO B	B15	07:50
77080	TATIANA HIROE WAKAGURI YOSHIDA	UNIP JUNDIAÍ - BLOCO B	B15	07:50
59721	TATIANA JAZRA NAKAMURA	UNIP JUNDIAÍ - BLOCO B	B15	07:50
59203	TATIANA KOMATSU DE SOUZA ALMEIDA	UNIP JUNDIAÍ - BLOCO B	B15	07:50
59887	TATIANA LINHARES SEVCIUC	UNIP JUNDIAÍ - BLOCO B	B15	07:50
81535	TATIANA LINK SCREMIN	UNIP JUNDIAÍ - BLOCO B	B15	07:50
66156	TATIANA MARTINS FERNANDES	UNIP JUNDIAÍ - BLOCO B	B15	07:50
68041	TATIANA MARTINS SANT'ANNA	UNIP JUNDIAÍ - BLOCO B	B15	07:50
78776	TATIANA MENDES PEREIRA	UNIP JUNDIAÍ - BLOCO B	B15	07:50
67317	TATIANA MIKI SAKANAKA	UNIP JUNDIAÍ - BLOCO B	B15	07:50
75045	TATIANA NAKAMURA MARQUES DE OLIVEIRA	UNIP JUNDIAÍ - BLOCO B	B15	07:50
70188	TATIANA NERY DA COSTA LOPES	UNIP JUNDIAÍ - BLOCO B	B15	07:50
51224	TATIANA PENA DE GODOY	UNIP JUNDIAÍ - BLOCO B	B15	07:50
62792	TATIANA SATIKO TERADA HORIMOUTI	UNIP JUNDIAÍ - BLOCO B	B15	07:50
78081	TATIANA STANICHESCH CEZARINO	UNIP JUNDIAÍ - BLOCO B	B16	07:50
67255	TATIANA TIEMI TOKU DE ARAUJO	UNIP JUNDIAÍ - BLOCO B	B16	07:50
69920	TATIANA VAZ AZEVEDO	UNIP JUNDIAÍ - BLOCO B	B16	07:50
77801	TATIANA VITRIO TVITRIO	UNIP JUNDIAÍ - BLOCO B	B16	07:50
52675	TATIANE APARECIDA DA SILVA OLIVEIRA	UNIP JUNDIAÍ - BLOCO B	B16	07:50
73268	TATIANE APARECIDA ISIDORO OLIVEIRA	UNIP JUNDIAÍ - BLOCO B	B16	07:50
55003	TATIANE APARECIDA PADILHA DO AMARAL	UNIP JUNDIAÍ - BLOCO B	B16	07:50
73446	TATIANE APARECIDA ROQUE SILVA	UNIP JUNDIAÍ - BLOCO B	B16	07:50
55446	TATIANE ARAUJO DOS SANTOS BARROS	UNIP JUNDIAÍ - BLOCO B	B16	07:50
79129	TATIANE ASANO	UNIP JUNDIAÍ - BLOCO B	B16	07:50
80218	TATIANE BAIZIGUE	UNIP JUNDIAÍ - BLOCO B	B16	07:50
74200	TATIANE BELA FERREIRA DOS SANTOS	UNIP JUNDIAÍ - BLOCO B	B16	07:50
54052	TATIANE CIBELE LEME ROSA SILVA	UNIP JUNDIAÍ - BLOCO B	B16	07:50
65015	TATIANE CRISTINA BARBOSA	UNIP JUNDIAÍ - BLOCO B	B16	07:50

Página 131 de 215



DAE

Página 132 de 215

66169	TATIANE CRISTINA BOCCA	UNIP JUNDIAÍ - BLOCO B	B16	07:50
67409	TATIANE CRISTINA BOFF	UNIP JUNDIAÍ - BLOCO B	B16	07:50
54584	TATIANE CRISTINA DE SOUZA LOPES	UNIP JUNDIAÍ - BLOCO B	B16	07:50
51834	TATIANE CRISTINA GARCIA KELLER	UNIP JUNDIAÍ - BLOCO B	B16	07:50
79641	TATIANE CRISTINA SILVA DE OLIVEIRA	UNIP JUNDIAÍ - BLOCO B	B16	07:50
74950	TATIANE CRISTINE FERREIRA	UNIP JUNDIAÍ - BLOCO B	B16	07:50
52129	TATIANE DA CUNHA SOUSA	UNIP JUNDIAÍ - BLOCO B	B16	07:50
56109	TATIANE DA SILVA GALINDO	UNIP JUNDIAÍ - BLOCO B	B16	07:50
65615	TATIANE DOS SANTOS DA SILVA	UNIP JUNDIAÍ - BLOCO B	B16	07:50
67866	TATIANE ESTER SERRA DE BURISSO	UNIP JUNDIAÍ - BLOCO B	B16	07:50
79398	TATIANE FERNANDA OLIVEIRA SILVA	UNIP JUNDIAÍ - BLOCO B	B16	07:50
68950	TATIANE FERREIRA DE ALMEIDA	UNIP JUNDIAÍ - BLOCO B	B16	07:50
50274	TATIANE GALASTRI FRANCISCO SILVA	UNIP JUNDIAÍ - BLOCO B	B16	07:50
60711	TATIANE GIMENE MONTEIRO	UNIP JUNDIAÍ - BLOCO B	B16	07:50
62844	TATIANE JUSTINO PEREIRA	UNIP JUNDIAÍ - BLOCO B	B16	07:50
76745	TATIANE MARIANO DOS SANTOS SILVA	UNIP JUNDIAÍ - BLOCO B	B16	07:50
52176	TATIANE MATOS DE SOUZA SANTOS	UNIP JUNDIAÍ - BLOCO B	B16	07:50
61026	TATIANE MOREIRA DA SILVA	UNIP JUNDIAÍ - BLOCO B	B16	07:50
50769	TATIANE PAIVA ZONHO	UNIP JUNDIAÍ - BLOCO B	B16	07:50
82054	TATIANE PEREIRA BORTOLIN	UNIP JUNDIAÍ - BLOCO B	B16	07:50
79515	TATIANE ROBERTA ROSA	UNIP JUNDIAÍ - BLOCO B	B16	07:50
54494	TATIANE ROCHA DE OLIVEIRA	UNIP JUNDIAÍ - BLOCO B	B16	07:50
60893	TATIANE SILVA DE ALMEIDA MORAIS	UNIP JUNDIAÍ - BLOCO B	B16	07:50
80302	TATIANE SOUZA SANTOS KROLL	UNIP JUNDIAÍ - BLOCO B	B16	07:50
68523	TATIANE WEN ZUE LIAO	UNIP JUNDIAÍ - BLOCO B	B16	07:50
64140	TATIANI PEREIRA DE ARAÚJO	UNIP JUNDIAÍ - BLOCO B	B16	07:50
71929	TATIANY SOUSA ALVES	UNIP JUNDIAÍ - BLOCO B	B16	07:50
63089	TAUAN GUILHERME GANDRA DE OLIVEIRA	UNIP JUNDIAÍ - BLOCO B	B16	07:50
57168	TAUANA DOS SANTOS MARINS	UNIP JUNDIAÍ - BLOCO B	B16	07:50
53402	TAUANE DE FATIMA LEME	UNIP JUNDIAÍ - BLOCO B	B16	07:50
54962	TAUANI FREIRE RODRIGUES	UNIP JUNDIAÍ - BLOCO B	B16	07:50
67413	TAWANY VILLELA SANTIAGO	UNIP JUNDIAÍ - BLOCO B	B16	07:50
60042	TAYARA BISPO MOREIRA	UNIP JUNDIAÍ - BLOCO B	B16	07:50
54367	TAYLA CAROLINE OLIVEIRA BALDO	UNIP JUNDIAÍ - BLOCO B	B16	07:50
68732	TAYLA MARÁ DA SILVA OLIVEIRA	UNIP JUNDIAÍ - BLOCO B	B16	07:50
79266	TAYMARA FERNANDA SILVA MOREIRA	UNIP JUNDIAÍ - BLOCO B	B16	07:50
55646	TAYNA FERNANDA GIROTTI	UNIP JUNDIAÍ - BLOCO B	B16	07:50
65764	TAYNA GEMI	UNIP JUNDIAÍ - BLOCO B	B16	07:50
52739	TAYNÁ SABINA DA SILVEIRA BASTOS	UNIP JUNDIAÍ - BLOCO B	B16	07:50
55339	TAYNA SANTA TOLEDO	UNIP JUNDIAÍ - BLOCO B	B16	07:50
74698	TAYNAN LOPES DE SOUZA	UNIP JUNDIAÍ - BLOCO B	B16	07:50
77893	TAYNARA BRITO DE OLIVEIRA GUSMÃO	UNIP JUNDIAÍ - BLOCO B	B16	07:50
51742	TAYNARA MOREIRA RIBEIRO SANTANA	UNIP JUNDIAÍ - BLOCO B	B16	07:50
74816	TAYNARA NATALY DA SILVA	UNIP JUNDIAÍ - BLOCO B	B17	07:50
67970	TECIO FELIX TRINIDADE DA SILVA	UNIP JUNDIAÍ - BLOCO B	B17	07:50
53106	TEILLON DUARTE SALES	UNIP JUNDIAÍ - BLOCO B	B17	07:50
63128	TELMA APARECIDA CUBA	UNIP JUNDIAÍ - BLOCO B	B17	07:50
63838	TELMA BENEDITA DE OLIVEIRA PEREIRA	UNIP JUNDIAÍ - BLOCO B	B17	07:50
71091	TEONILIA NUNES DOS SANTOS	UNIP JUNDIAÍ - BLOCO B	B17	07:50
62864	TERESA ANGELICA DE ALMEIDA	UNIP JUNDIAÍ - BLOCO B	B17	07:50
52582	TERESA APARECIDA RIBEIRO LOPES	UNIP JUNDIAÍ - BLOCO B	B17	07:50
81408	TERESA PRATES PELINSON	UNIP JUNDIAÍ - BLOCO B	B17	07:50
68357	TEREZA CUSTÓDIO DE SOUZA CRUZ	UNIP JUNDIAÍ - BLOCO B	B17	07:50
50241	TEREZA FERRO CARVALHO RODRIGUES	UNIP JUNDIAÍ - BLOCO B	B17	07:50
82041	TEREZINHA DE JESUS RIBEIRO FONTOLAN	UNIP JUNDIAÍ - BLOCO B	B17	07:50
57521	TEREZINHA EDNA SANTANA	UNIP JUNDIAÍ - BLOCO B	B17	07:50
51083	THABATA AMANDA CAMPREGHER MARQUES	UNIP JUNDIAÍ - BLOCO B	B17	07:50
58578	THABATA CRISTINA ARTICO	UNIP JUNDIAÍ - BLOCO B	B17	07:50
74245	THABATA GABRIELE COSTA DE SOUZA	UNIP JUNDIAÍ - BLOCO B	B17	07:50
56296	THABATA THAMIRES DA SILVA LINDENBAH DOS SANTOS	UNIP JUNDIAÍ - BLOCO B	B17	07:50
51184	THACIANY SAMARA AGUILAR PAULI	UNIP JUNDIAÍ - BLOCO B	B17	07:50
75371	THAIANE CAROLINE DA SILVA FACCIOLI	UNIP JUNDIAÍ - BLOCO B	B17	07:50
77581	THAIANY GABRIELLE ALMEIDA DA SILVA	UNIP JUNDIAÍ - BLOCO B	B17	07:50
82957	THAILA BARBARA GONÇALVES DE OLIVEIRA	UNIP JUNDIAÍ - BLOCO B	B17	07:50
57164	THAILANE SANTOS MISSIO	UNIP JUNDIAÍ - BLOCO B	B17	07:50
52589	THAINÁ APARECIDA DE SOUZA BALDAN	UNIP JUNDIAÍ - BLOCO B	B17	07:50
62779	THAINÁ BURCHE LEMES	UNIP JUNDIAÍ - BLOCO B	B17	07:50
77831	THAINÁ CAROLINE MARCELINO	UNIP JUNDIAÍ - BLOCO B	B17	07:50
72375	THAINÁ DA SILVA TEIXEIRA	UNIP JUNDIAÍ - BLOCO B	B17	07:50
60453	THAINÁ DE OLIVEIRA SOUSA	UNIP JUNDIAÍ - BLOCO B	B17	07:50
50463	THAINÁ FABIANA DE SOUZA	UNIP JUNDIAÍ - BLOCO B	B17	07:50
65884	THAINA HONORATO ROSA	UNIP JUNDIAÍ - BLOCO B	B17	07:50
70132	THAINA LAIZY MIRANDA	UNIP JUNDIAÍ - BLOCO B	B17	07:50
62042	THAINARA RIBEIRO DA SILVA	UNIP JUNDIAÍ - BLOCO B	B17	07:50
60895	THAIRINE TAFARELLO	UNIP JUNDIAÍ - BLOCO B	B17	07:50
73645	THAIS ALONSO LAIPNIEKS	UNIP JUNDIAÍ - BLOCO B	B17	07:50
50295	THAIS AMORIM ALVES	UNIP JUNDIAÍ - BLOCO B	B17	07:50
69629	THAIS ANTUNES MONTEIRO	UNIP JUNDIAÍ - BLOCO B	B17	07:50
62344	THAIS APARECIDA ARAUJO DOS SANTOS	UNIP JUNDIAÍ - BLOCO B	B17	07:50
60121	THAIS APARECIDA BRETERNITZ	UNIP JUNDIAÍ - BLOCO B	B17	07:50
61652	THAIS APARECIDA CAMARGO ZAGO	UNIP JUNDIAÍ - BLOCO B	B17	07:50
69796	THAIS APARECIDA DA SILVA	UNIP JUNDIAÍ - BLOCO B	B17	07:50
63042	THAIS APARECIDA DE OLIVEIRA	UNIP JUNDIAÍ - BLOCO B	B17	07:50
53358	THAIS ATAIDE SILVEIRA LIMA	UNIP JUNDIAÍ - BLOCO B	B17	07:50

Página 132 de 215



DAE

Página 133 de 215

69057	THAÍS BUENO DA SILVEIRA	UNIP JUNDIAÍ - BLOCO B	B17	07:50
72102	THAÍS CAROLINE DA SILVA	UNIP JUNDIAÍ - BLOCO B	B17	07:50
66271	THAÍS CLAUDIA BARBIERI	UNIP JUNDIAÍ - BLOCO B	B17	07:50
52758	THAÍS CRISTINA PATRÍCIO CONEJERO	UNIP JUNDIAÍ - BLOCO B	B17	07:50
82866	THAÍS DE CARVALHO VILLAS BOAS	UNIP JUNDIAÍ - BLOCO B	B17	07:50
77535	THAÍS DE JESUS ALMEIDA DA SILVA	UNIP JUNDIAÍ - BLOCO B	B17	07:50
57256	THAÍS DE OLIVEIRA BARROS	UNIP JUNDIAÍ - BLOCO B	B17	07:50
76893	THAÍS DE SOUZA CARDOSO	UNIP JUNDIAÍ - BLOCO B	B17	07:50
75716	THAÍS DE SOUZA OLIVEIRA	UNIP JUNDIAÍ - BLOCO B	B17	07:50
62077	THAÍS DOS SANTOS SCHLOTAG	UNIP JUNDIAÍ - BLOCO B	B17	07:50
81034	THAÍS DOS SANTOS VIEIRA	UNIP JUNDIAÍ - BLOCO B	B17	07:50
77079	THAÍS ELIENAR AZEVEDO RAMOS DE SÁ	UNIP JUNDIAÍ - BLOCO B	B17	07:50
61335	THAÍS FÁTIMA BARROS RESENDE	UNIP JUNDIAÍ - BLOCO B	B17	07:50
54588	THAÍS FERNANDA CEZARINO PINCINATO	UNIP JUNDIAÍ - BLOCO B	B17	07:50
66195	THAÍS FERNANDA DOS REIS	UNIP JUNDIAÍ - BLOCO B	B17	07:50
56054	THAÍS FERNANDA PIMENTEL	UNIP JUNDIAÍ - BLOCO B	B17	07:50
50392	THAÍS FERREIRA LOPES	UNIP JUNDIAÍ - BLOCO B	B21	07:50
50890	THAÍS FERREIRA SANTOS	UNIP JUNDIAÍ - BLOCO B	B21	07:50
81171	THAÍS GONELI DE SOUZA ROCHA	UNIP JUNDIAÍ - BLOCO B	B21	07:50
66444	THAÍS LEAL	UNIP JUNDIAÍ - BLOCO B	B21	07:50
51123	THAÍS MACHADO RIBEIRO	UNIP JUNDIAÍ - BLOCO B	B21	07:50
52087	THAÍS MARCHEZINI DA COSTA	UNIP JUNDIAÍ - BLOCO B	B21	07:50
53007	THAÍS MARIA MENSATI LOPES	UNIP JUNDIAÍ - BLOCO B	B21	07:50
67888	THAÍS MARTINEZ GRANELLI	UNIP JUNDIAÍ - BLOCO B	B21	07:50
56301	THAÍS MOREIRA SILVA DOS SANTOS	UNIP JUNDIAÍ - BLOCO B	B21	07:50
68723	THAÍS OLIVEIRA SANTOS	UNIP JUNDIAÍ - BLOCO B	B21	07:50
73802	THAÍS PEREIRA ALEIXO DOS SANTOS	UNIP JUNDIAÍ - BLOCO B	B21	07:50
81301	THAÍS PEREIRA BEZERRA	UNIP JUNDIAÍ - BLOCO B	B21	07:50
82692	THAÍS PROVENCALE	UNIP JUNDIAÍ - BLOCO B	B21	07:50
81194	THAÍS REGINA GALHARDO	UNIP JUNDIAÍ - BLOCO B	B21	07:50
54334	THAÍS REGINA NANZI	UNIP JUNDIAÍ - BLOCO B	B21	07:50
50599	THAÍS REGINA PARRILHA	UNIP JUNDIAÍ - BLOCO B	B21	07:50
60837	THAÍS RENATA FARIDE	UNIP JUNDIAÍ - BLOCO B	B21	07:50
66828	THAÍS RITA KOBAYASHI	UNIP JUNDIAÍ - BLOCO B	B21	07:50
76166	THAÍS RODRIGUES RIBEIRO PAIXÃO	UNIP JUNDIAÍ - BLOCO B	B21	07:50
74278	THAÍS ROSAS	UNIP JUNDIAÍ - BLOCO B	B21	07:50
68639	THAÍS SANTANA MARCONDES DA SILVA	UNIP JUNDIAÍ - BLOCO B	B21	07:50
79822	THAÍS SANTANNA BETTI	UNIP JUNDIAÍ - BLOCO B	B21	07:50
78036	THAÍS SOUSA SILVA	UNIP JUNDIAÍ - BLOCO B	B21	07:50
75126	THAÍS SUE ELLEN FRUTUOSO	UNIP JUNDIAÍ - BLOCO B	B21	07:50
75695	THAÍS TENÓRIO CAVALCANTI	UNIP JUNDIAÍ - BLOCO B	B21	07:50
79095	THAÍS UNGARO MARINO	UNIP JUNDIAÍ - BLOCO B	B21	07:50
56122	THAÍS VIVIANE BORBA	UNIP JUNDIAÍ - BLOCO B	B21	07:50
82679	THAÍS YABASE	UNIP JUNDIAÍ - BLOCO B	B21	07:50
61636	THAISE GOES CARNEIRO	UNIP JUNDIAÍ - BLOCO B	B21	07:50
51723	THALES AUGUSTO FLORÊNCIO AMARO	UNIP JUNDIAÍ - BLOCO B	B21	07:50
77175	THALES FERNANDO MILANEZI	UNIP JUNDIAÍ - BLOCO B	B21	07:50
60289	THALES NEVES MARQUES FERREIRA	UNIP JUNDIAÍ - BLOCO B	B21	07:50
58469	THALES SCARANCI RIBEIRO	UNIP JUNDIAÍ - BLOCO B	B21	07:50
57086	THALIA LIMA CLEMENTE	UNIP JUNDIAÍ - BLOCO B	B21	07:50
60537	THALIA RODRIGUES DE BARROS	UNIP JUNDIAÍ - BLOCO B	B21	07:50
50790	THALIANNY MORAIS SILVA	UNIP JUNDIAÍ - BLOCO B	B21	07:50
59381	THALITA DA SILVA FERREIRA DE LIMA	UNIP JUNDIAÍ - BLOCO B	B21	07:50
66534	THALITA DE OLIVEIRA RAMOS	UNIP JUNDIAÍ - BLOCO B	B21	07:50
64774	THALITA DE PAULA	UNIP JUNDIAÍ - BLOCO B	B21	07:50
64967	THALITA MARCELINO DE PADUA	UNIP JUNDIAÍ - BLOCO B	B21	07:50
73989	THALITA MARQUES DE SOUZA	UNIP JUNDIAÍ - BLOCO B	B21	07:50
67244	THALITA SILVA DE ALMEIDA	UNIP JUNDIAÍ - BLOCO B	B21	07:50
58553	THALITA SOUZA SANTOS	UNIP JUNDIAÍ - BLOCO B	B21	07:50
75378	THALITA VALE NOVAIS	UNIP JUNDIAÍ - BLOCO B	B21	07:50
72089	THALLES HIDEKI KIMURA	UNIP JUNDIAÍ - BLOCO B	B21	07:50
59682	THAMELLA UCHÔA GASPAR	UNIP JUNDIAÍ - BLOCO B	B22	07:50
54782	THAMIRES BARBERINO GAMA	UNIP JUNDIAÍ - BLOCO B	B22	07:50
71783	THAMIRES CRISTINA DA SILVA	UNIP JUNDIAÍ - BLOCO B	B22	07:50
72710	THAMIRES DE ANDRADE GUIMARÃES	UNIP JUNDIAÍ - BLOCO B	B22	07:50
71416	THAMIRES DE ANDRADE TEODORO	UNIP JUNDIAÍ - BLOCO B	B22	07:50
60948	THAMIRES FRANCO DE CAMPOS	UNIP JUNDIAÍ - BLOCO B	B22	07:50
50892	THAMIRES LUCIANA BELANI	UNIP JUNDIAÍ - BLOCO B	B22	07:50
53830	THAMIRIS RIBAS DE SOUSA	UNIP JUNDIAÍ - BLOCO B	B22	07:50
69451	THAMYRES GONÇALVES DE CASTRO	UNIP JUNDIAÍ - BLOCO B	B22	07:50
65065	THASSIANY DA SILVA VIEIRA	UNIP JUNDIAÍ - BLOCO B	B22	07:50
54901	THATIANE SOUZA FRAGA BARBOSA GUIDO	UNIP JUNDIAÍ - BLOCO B	B22	07:50
74596	THATIANE TOMIKO KOGA	UNIP JUNDIAÍ - BLOCO B	B22	07:50
69919	THAUAN ANZELOTTI PEREIRA TAVARES	UNIP JUNDIAÍ - BLOCO B	B22	07:50
51470	THAYLA ROBERTA GOMES	UNIP JUNDIAÍ - BLOCO B	B22	07:50
62659	THAYNÁ CAROLINA ANDREASSA DE SOUZA	UNIP JUNDIAÍ - BLOCO B	B22	07:50
53781	THAYNÁ DIAS BALDINELLI	UNIP JUNDIAÍ - BLOCO B	B22	07:50
50001	THAYNA DINIZ LOPES	UNIP JUNDIAÍ - BLOCO B	B22	07:50
82905	THAYNAN APARECIDO FERNANDO DA SILVEIRA	UNIP JUNDIAÍ - BLOCO B	B22	07:50
73710	THAYNARA ALVES DA SILVA	UNIP JUNDIAÍ - BLOCO B	B22	07:50
54910	THAYNARA CRISTINA VIANA PIRES	UNIP JUNDIAÍ - BLOCO B	B22	07:50
62643	THAYS MONTEIRO LOURENÇO	UNIP JUNDIAÍ - BLOCO B	B22	07:50
62470	THAYS RODRIGUES FARIA DE SOUZA	UNIP JUNDIAÍ - BLOCO B	B22	07:50
50582	THAYSA MEITLING PINTO	UNIP JUNDIAÍ - BLOCO B	B22	07:50

Página 133 de 215



DAE

Página 134 de 215

67779	THIAGO ALVES PEDRO	UNIP JUNDIAÍ - BLOCO B	B22	07:50
81918	THIAGO ANTONIO DE OLIVEIRA SILVA	UNIP JUNDIAÍ - BLOCO B	B22	07:50
66964	THIAGO APARECIDO DE ANDRADE	UNIP JUNDIAÍ - BLOCO B	B22	07:50
83015	THIAGO AUGUSTO ALVES TORRES	UNIP JUNDIAÍ - BLOCO B	B22	07:50
80967	THIAGO AUGUSTO CAMPOS DELAZARI	UNIP JUNDIAÍ - BLOCO B	B22	07:50
68812	THIAGO AUGUSTO MULLER PEREIRA	UNIP JUNDIAÍ - BLOCO B	B22	07:50
81887	THIAGO BATISTA DA SILVA	UNIP JUNDIAÍ - BLOCO B	B22	07:50
75528	THIAGO CARRERE	UNIP JUNDIAÍ - BLOCO B	B22	07:50
72697	THIAGO CHAMMA CORRÊA	UNIP JUNDIAÍ - BLOCO B	B22	07:50
77756	THIAGO COLTRO DA COSTA	UNIP JUNDIAÍ - BLOCO B	B22	07:50
78383	THIAGO COSTA REIS	UNIP JUNDIAÍ - BLOCO B	B22	07:50
54600	THIAGO COUTINHO AGUIAR	UNIP JUNDIAÍ - BLOCO B	B22	07:50
53267	THIAGO DA SILVA SOUZA	UNIP JUNDIAÍ - BLOCO B	B22	07:50
74027	THIAGO DE CARVALHO	UNIP JUNDIAÍ - BLOCO B	B22	07:50
76926	THIAGO DE JESUS SACCOMANI	UNIP JUNDIAÍ - BLOCO B	B22	07:50
77161	THIAGO DE OLIVEIRA ARAUJO ROCHA	UNIP JUNDIAÍ - BLOCO B	B22	07:50
76805	THIAGO DIAS ROCHA	UNIP JUNDIAÍ - BLOCO B	B22	07:50
75850	THIAGO DOS SANTOS SALGUEIRO	UNIP JUNDIAÍ - BLOCO B	B22	07:50
63738	THIAGO ELIAS DOS SANTOS	UNIP JUNDIAÍ - BLOCO B	B22	07:50
78438	THIAGO FAUSTO DE OLIVEIRA	UNIP JUNDIAÍ - BLOCO B	B22	07:50
65128	THIAGO FERNANDES	UNIP JUNDIAÍ - BLOCO B	B22	07:50
58947	THIAGO FERREIRA DE LIMA	UNIP JUNDIAÍ - BLOCO B	B22	07:50
62541	THIAGO FRANCISCO NETTO PRESTES	UNIP JUNDIAÍ - BLOCO B	B22	07:50
76975	THIAGO GONCALVES DIAS VERA	UNIP JUNDIAÍ - BLOCO B	B22	07:50
79057	THIAGO HENRIQUE COTARELLI	UNIP JUNDIAÍ - BLOCO B	B22	07:50
67468	THIAGO HENRIQUE DE ANDRADE	UNIP JUNDIAÍ - BLOCO B	B22	07:50
58328	THIAGO HENRIQUE DE FREITAS	UNIP JUNDIAÍ - BLOCO B	B22	07:50
72248	THIAGO HENRIQUE FERREIRA SOUZA	UNIP JUNDIAÍ - BLOCO B	B22	07:50
52599	THIAGO HENRIQUE OLIVIO	UNIP JUNDIAÍ - BLOCO B	B22	07:50
55883	THIAGO HENRIQUE RODRIGUES	UNIP JUNDIAÍ - BLOCO B	B22	07:50
70604	THIAGO HENRIQUE TRENTINI PENNA	UNIP JUNDIAÍ - BLOCO B	B22	07:50
77296	THIAGO IWAO RUBINATO KAWAYE	UNIP JUNDIAÍ - BLOCO B	B22	07:50
65564	THIAGO JUNIO DE ALMEIDA	UNIP JUNDIAÍ - BLOCO B	B22	07:50
69269	THIAGO KAUE SILVA DA FONSECA	UNIP JUNDIAÍ - BLOCO B	B22	07:50
78236	THIAGO KEN OKAMURA	UNIP JUNDIAÍ - BLOCO B	B23	07:50
79421	THIAGO KOMATSU DE ASSIS	UNIP JUNDIAÍ - BLOCO B	B23	07:50
66950	THIAGO LIMA ALVES ANDERSEN	UNIP JUNDIAÍ - BLOCO B	B23	07:50
70047	THIAGO LIMEIRA MENDES ROLAND	UNIP JUNDIAÍ - BLOCO B	B23	07:50
68395	THIAGO MACHADO RODRIGUES	UNIP JUNDIAÍ - BLOCO B	B23	07:50
78455	THIAGO MAGNENTI DE LIMA	UNIP JUNDIAÍ - BLOCO B	B23	07:50
50146	THIAGO MARCELO FRANCISCO NEVES	UNIP JUNDIAÍ - BLOCO B	B23	07:50
76004	THIAGO NETO DE SOUZA	UNIP JUNDIAÍ - BLOCO B	B23	07:50
79180	THIAGO NOGUEIRA	UNIP JUNDIAÍ - BLOCO B	B23	07:50
73686	THIAGO NUNES DOS SANTOS	UNIP JUNDIAÍ - BLOCO B	B23	07:50
56670	THIAGO PILLER DA SILVA	UNIP JUNDIAÍ - BLOCO B	B23	07:50
56230	THIAGO RIBAS BELLA	UNIP JUNDIAÍ - BLOCO B	B23	07:50
74663	THIAGO RIBEIRO DE SAMPAIO	UNIP JUNDIAÍ - BLOCO B	B23	07:50
74475	THIAGO RICARDO FIRMINO DE BARROS	UNIP JUNDIAÍ - BLOCO B	B23	07:50
74314	THIAGO ROCHA VALLIM	UNIP JUNDIAÍ - BLOCO B	B23	07:50
60444	THIAGO RODRIGUES	UNIP JUNDIAÍ - BLOCO B	B23	07:50
82042	THIAGO SEIDI ARAKAKI SUZUKI	UNIP JUNDIAÍ - BLOCO B	B23	07:50
60563	THIAGO SERRA TEIXEIRA	UNIP JUNDIAÍ - BLOCO B	B23	07:50
50151	THIAGO SIQUEIRA FERNANDES	UNIP JUNDIAÍ - BLOCO B	B23	07:50
79477	THIAGO SOARES ERRADOR	UNIP JUNDIAÍ - BLOCO B	B23	07:50
61143	THIAGO TAVARES CAMPANER	UNIP JUNDIAÍ - BLOCO B	B23	07:50
81896	THIAGO TEIXEIRA SANTOS FORTES	UNIP JUNDIAÍ - BLOCO B	B23	07:50
62045	THIAGO WILLIAN DOS SANTOS	UNIP JUNDIAÍ - BLOCO B	B23	07:50
64809	THIFANY ISABELA MONTEIRO MIGUEL DE SOUZA	UNIP JUNDIAÍ - BLOCO B	B23	07:50
71897	THOMÁS COSENTINO BATISTA	UNIP JUNDIAÍ - BLOCO B	B23	07:50
69661	THOMAS PRADO DE OLIVEIRA	UNIP JUNDIAÍ - BLOCO B	B23	07:50
65660	THUANY TEIXEIRA DE FIGUEIREDO	UNIP JUNDIAÍ - BLOCO B	B23	07:50
82132	TIAGO ABREU	UNIP JUNDIAÍ - BLOCO B	B23	07:50
80511	TIAGO ALBERTO LAUDELINO	UNIP JUNDIAÍ - BLOCO B	B23	07:50
77511	TIAGO BARBIERATO	UNIP JUNDIAÍ - BLOCO B	B23	07:50
78025	TIAGO CESAR SILVA	UNIP JUNDIAÍ - BLOCO B	B23	07:50
76819	TIAGO DE ASSIS SANTOS	UNIP JUNDIAÍ - BLOCO B	B23	07:50
68915	TIAGO DE JESUS SOUZA	UNIP JUNDIAÍ - BLOCO B	B23	07:50
81982	TIAGO EVARISTO TORELLI	UNIP JUNDIAÍ - BLOCO B	B23	07:50
76592	TIAGO FARIAS DA SILVA	UNIP JUNDIAÍ - BLOCO B	B23	07:50
56022	TIAGO FELIX DOS SANTOS	UNIP JUNDIAÍ - BLOCO B	B24	07:50
50852	TIAGO HENRIQUE MISSON	UNIP JUNDIAÍ - BLOCO B	B24	07:50
70035	TIAGO HOTOVY MILTOS	UNIP JUNDIAÍ - BLOCO B	B24	07:50
83282	TIAGO LOURENCAO COMPIANI	UNIP JUNDIAÍ - BLOCO B	B24	07:50
78652	TIAGO LUIZ DE SANTANA	UNIP JUNDIAÍ - BLOCO B	B24	07:50
82902	TIAGO MARQUES DA SILVA	UNIP JUNDIAÍ - BLOCO B	B24	07:50
82972	TIAGO MILITÃO VIRIATO	UNIP JUNDIAÍ - BLOCO B	B24	07:50
71780	TIAGO RAFAEL CAPUTO	UNIP JUNDIAÍ - BLOCO B	B24	07:50
57029	TIAGO RODRIGO DE SOUZA	UNIP JUNDIAÍ - BLOCO B	B24	07:50
68601	TIAGO RODRIGO DE SOUZA SOARES	UNIP JUNDIAÍ - BLOCO B	B24	07:50
70543	TIAGO RODRIGUES DA SILVA	UNIP JUNDIAÍ - BLOCO B	B24	07:50
64457	TIAGO SILVA DE ALMEIDA	UNIP JUNDIAÍ - BLOCO B	B24	07:50
70013	TIAGO TEIXEIRA DE ALMEIDA	UNIP JUNDIAÍ - BLOCO B	B24	07:50
72452	TIAGO TRINDADE GONZAGA DOS SANTOS	UNIP JUNDIAÍ - BLOCO B	B24	07:50
68190	TIAGO VIANELLO	UNIP JUNDIAÍ - BLOCO B	B24	07:50

Página 134 de 215



DAE

Página 135 de 215

75289	TIAGO VITALE DEPIERI	UNIP JUNDIAÍ - BLOCO B	B24	07:50
61525	TIAGO WILLIAM DA SILVA	UNIP JUNDIAÍ - BLOCO B	B24	07:50
75222	TICIANE SGARIBOLDI	UNIP JUNDIAÍ - BLOCO B	B24	07:50
67209	TIEKO MARIA ARIMURA SINBO	UNIP JUNDIAÍ - BLOCO B	B24	07:50
53598	TIFFANNY MUNIZ DOS SANTOS	UNIP JUNDIAÍ - BLOCO B	B24	07:50
51202	TIFFANY CAROLINE SILVA	UNIP JUNDIAÍ - BLOCO B	B24	07:50
59390	TIFFANY DE SOUZA FERIGATO	UNIP JUNDIAÍ - BLOCO B	B24	07:50
58485	TOBIAS SAVIETTO	UNIP JUNDIAÍ - BLOCO B	B24	07:50
62767	TUANE MAYARA MORELATTO ALFAIATE	UNIP JUNDIAÍ - BLOCO B	B24	07:50
83192	TÚLIO FELISMINO VIEIRA	UNIP JUNDIAÍ - BLOCO B	B24	07:50
58342	TYFANNY BARBARA ZAMUR SUZIGAN	UNIP JUNDIAÍ - BLOCO B	B24	07:50
76013	UEBERSON CASOTI CORREA	UNIP JUNDIAÍ - BLOCO B	B24	07:50
67187	UEBERTE DE JESUS SOARES	UNIP JUNDIAÍ - BLOCO B	B24	07:50
59029	ULLY MIYADA	UNIP JUNDIAÍ - BLOCO B	B24	07:50
67581	URIEL CAETANO RODRIGUES DA SILVA	UNIP JUNDIAÍ - BLOCO B	B24	07:50
80531	URZELA GRAZIELA COLLET OLIVEIRA	UNIP JUNDIAÍ - BLOCO B	B24	07:50
82592	VAGNER AMILTON DA SILVA	UNIP JUNDIAÍ - BLOCO B	B24	07:50
66860	VAGNER BENTO DO COUTO	UNIP JUNDIAÍ - BLOCO B	B24	07:50
55879	VAGNER CARRIEL DE JESUS SILVA	UNIP JUNDIAÍ - BLOCO B	B24	07:50
70201	VAGNER ZAFFANI	UNIP JUNDIAÍ - BLOCO B	B24	07:50
66545	VAILSON LUIZ MARINHO	UNIP JUNDIAÍ - BLOCO B	B24	07:50
83244	VALCENIR SOARES SANTANA	UNIP JUNDIAÍ - BLOCO B	B24	07:50
78723	VALDEIR APARECIDO SILVA	UNIP JUNDIAÍ - BLOCO B	B24	07:50
50844	VALDEIR PEREIRA DOS SANTOS	UNIP JUNDIAÍ - BLOCO B	B24	07:50
52074	VALDEMAR APARECIDO OLIVEIRA	UNIP JUNDIAÍ - BLOCO B	B24	07:50
57863	VALDEMAR GOMES DE SA	UNIP JUNDIAÍ - BLOCO B	B24	07:50
68335	VALDEMIR DE ALMEIDA GONÇALVES	UNIP JUNDIAÍ - BLOCO B	B24	07:50
72090	VALDEMIR MATHIAS DE OLIVEIRA JUNIOR	UNIP JUNDIAÍ - BLOCO B	B24	07:50
76646	VALDERENE DOS SANTOS CHAVES	UNIP JUNDIAÍ - BLOCO B	B24	07:50
57813	VALDETE ALVES DE LIMA	UNIP JUNDIAÍ - BLOCO B	B24	07:50
57606	VALDETE FAGUNDES DA SILVA	UNIP JUNDIAÍ - BLOCO B	B24	07:50
66887	VALDIANE MARTINS CEZAR	UNIP JUNDIAÍ - BLOCO B	B24	07:50
51610	VALDINEI RESENDE NORATO	UNIP JUNDIAÍ - BLOCO B	B24	07:50
76110	VALDINEIA FLORIANO DE MORAES BRESIO	UNIP JUNDIAÍ - BLOCO B	B24	07:50
51981	VALDINEIA PAULA DA SILVA	UNIP JUNDIAÍ - BLOCO B	B24	07:50
70165	VALDINEIA PEREIRA RIBEIRO	UNIP JUNDIAÍ - BLOCO B	B24	07:50
60434	VALDINEIDE ROSA LOPES DA SILVA	UNIP JUNDIAÍ - BLOCO B	B24	07:50
81885	VALDINEZ LIRA DE SOUZA	UNIP JUNDIAÍ - BLOCO B	B24	07:50
76202	VALDIR ADÃO BATISTA JUNIOR	UNIP JUNDIAÍ - BLOCO B	B24	07:50
72121	VALDIR ADÃO MAGALHÃES PEREIRA	UNIP JUNDIAÍ - BLOCO B	B24	07:50
57514	VALDIR ELCIO RULLO	UNIP JUNDIAÍ - BLOCO B	B24	07:50
74947	VALDIR LADISLAU DA COSTA	UNIP JUNDIAÍ - BLOCO B	B24	07:50
62869	VALDIR PETERSON ALVES	UNIP JUNDIAÍ - BLOCO B	B25	07:50
73181	VALDIRENE MUNIZ DE MOURA	UNIP JUNDIAÍ - BLOCO B	B25	07:50
50070	VALDOMIRO GUIRALDI	UNIP JUNDIAÍ - BLOCO B	B25	07:50
81500	VALDOMIRO SOARES GOMES	UNIP JUNDIAÍ - BLOCO B	B25	07:50
79660	VALÉRIA APARECIDA DA CUNHA SILVA	UNIP JUNDIAÍ - BLOCO B	B25	07:50
77068	VALÉRIA APARECIDA SANTOS SILVA	UNIP JUNDIAÍ - BLOCO B	B25	07:50
56564	VALÉRIA CRISTINA DE OLIVEIRA TURONI	UNIP JUNDIAÍ - BLOCO B	B25	07:50
56343	VALERIA CRISTINA SANTAGUITA BETIN	UNIP JUNDIAÍ - BLOCO B	B25	07:50
69449	VALÉRIA DE SENA LIMA	UNIP JUNDIAÍ - BLOCO B	B25	07:50
75328	VALÉRIA DESTRO DALA JUSTINO	UNIP JUNDIAÍ - BLOCO B	B25	07:50
80594	VALERIA EVANGELISTA SILVA	UNIP JUNDIAÍ - BLOCO B	B25	07:50
71989	VALERIA GOBBI RIBEIRO	UNIP JUNDIAÍ - BLOCO B	B25	07:50
78196	VALERIA LEVADA GALLEGO	UNIP JUNDIAÍ - BLOCO B	B25	07:50
52461	VALERIA MARIA PELEEKAS	UNIP JUNDIAÍ - BLOCO B	B25	07:50
57960	VALÉRIA NUNES DA SILVA GONÇALVES	UNIP JUNDIAÍ - BLOCO B	B25	07:50
56265	VALERIA PATRICIA RODRIGUES DA CUNHA	UNIP JUNDIAÍ - BLOCO B	B25	07:50
71080	VALERIA PEREIRA ALVM CARDOSO CAETANO	UNIP JUNDIAÍ - BLOCO B	B25	07:50
67005	VALERIA REGINA ZACARATTO ESTANISLAU	UNIP JUNDIAÍ - BLOCO B	B25	07:50
70366	VALERIA RIBEIRO MOTA	UNIP JUNDIAÍ - BLOCO B	B25	07:50
69055	VALERIA SOUZA DE BORTOLI	UNIP JUNDIAÍ - BLOCO B	B25	07:50
55100	VALERIA TANAN SILVA	UNIP JUNDIAÍ - BLOCO B	B25	07:50
58815	VALESKA CAROLINE DA SILVA	UNIP JUNDIAÍ - BLOCO B	B25	07:50
78603	VALMIR CREMA DA SILVA	UNIP JUNDIAÍ - BLOCO B	B25	07:50
67431	VALMIR NOBREGA MARQUES FILHO	UNIP JUNDIAÍ - BLOCO B	B25	07:50
69195	VALMIR RAMOS	UNIP JUNDIAÍ - BLOCO B	B25	07:50
69831	VALMIR SOLDERA JÚNIOR	UNIP JUNDIAÍ - BLOCO B	B25	07:50
68111	VALNEY DIAS SANTOS	UNIP JUNDIAÍ - BLOCO B	B25	07:50
55354	VALTER RODRIGO FERREIRA	UNIP JUNDIAÍ - BLOCO B	B25	07:50
53218	VANALDO ALVES DE LIMA	UNIP JUNDIAÍ - BLOCO B	B25	07:50
82131	VANDERLEI CAMPOS CHINCHINCOV	UNIP JUNDIAÍ - BLOCO B	B25	07:50
79539	VANDERLEI CLODOALDO GALBIERI	UNIP JUNDIAÍ - BLOCO B	B25	07:50
64915	VANDERLEI DE ANDRADE	UNIP JUNDIAÍ - BLOCO B	B25	07:50
52730	VANDERLEI LOPES DA SILVA	UNIP JUNDIAÍ - BLOCO B	B25	07:50
71788	VANDERLEI LUCAS SILVA VIANA	UNIP JUNDIAÍ - BLOCO B	B25	07:50
71618	VANDERLEI MAURÍCIO ROCHA	UNIP JUNDIAÍ - BLOCO B	B25	07:50
54036	VANDERLEI REIS FEITOSA	UNIP JUNDIAÍ - BLOCO B	B26	07:50
77917	VANDERLEIA SIQUEIRA DE MORAIS DOS SANTOS	UNIP JUNDIAÍ - BLOCO B	B26	07:50
51558	VANDERLI CÁTIA DE SOUZA	UNIP JUNDIAÍ - BLOCO B	B26	07:50
81240	VANDERLI DE FATIMA EUGENIO	UNIP JUNDIAÍ - BLOCO B	B26	07:50
71165	VANDERSON ALVES DA SILVA	UNIP JUNDIAÍ - BLOCO B	B26	07:50
62422	VANDERSON LOBO	UNIP JUNDIAÍ - BLOCO B	B26	07:50
72966	VANDERSON LUIS RODRIGUES DA SILVA	UNIP JUNDIAÍ - BLOCO B	B26	07:50

Página 135 de 215



DAE

Página 136 de 215

71020	VANDERSON PALLADINO GALVES MEDINA	UNIP JUNDIAÍ - BLOCO B	B26	07:50
80447	VANDERSON SILVA REBOUÇAS	UNIP JUNDIAÍ - BLOCO B	B26	07:50
72066	VANEIDE PAULINO BRAGA	UNIP JUNDIAÍ - BLOCO B	B26	07:50
81026	VANESSA AGUIAR SILVA OLAIÁ	UNIP JUNDIAÍ - BLOCO B	B26	07:50
58910	VANESSA ALVES DA SILVA	UNIP JUNDIAÍ - BLOCO B	B26	07:50
80106	VANESSA ALVES DOS SANTOS	UNIP JUNDIAÍ - BLOCO B	B26	07:50
74149	VANESSA ANDRADE ROCHA BARONI	UNIP JUNDIAÍ - BLOCO B	B26	07:50
55991	VANESSA APARECIDA FERRAZ PEREIRA	UNIP JUNDIAÍ - BLOCO B	B26	07:50
59691	VANESSA APARECIDA GUIGLIELMIN DOS SANTOS	UNIP JUNDIAÍ - BLOCO B	B26	07:50
72557	VANESSA APARECIDA OLIVEIRA SILVA	UNIP JUNDIAÍ - BLOCO B	B26	07:50
74408	VANESSA APARECIDA ROQUE ANDRADE	UNIP JUNDIAÍ - BLOCO B	B26	07:50
55394	VANESSA APARECIDA SANTOS TEGANI	UNIP JUNDIAÍ - BLOCO B	B26	07:50
50860	VANESSA BALESTRE DA SILVA MATOS	UNIP JUNDIAÍ - BLOCO B	B26	07:50
73589	VANESSA BELLEZE DE OLIVEIRA	UNIP JUNDIAÍ - BLOCO B	B26	07:50
79400	VANESSA BIRK DE GODOY FERREIRA	UNIP JUNDIAÍ - BLOCO B	B26	07:50
77300	VANESSA CARDOSO	UNIP JUNDIAÍ - BLOCO B	B26	07:50
72306	VANESSA CAROLINA GODOY TESSARI	UNIP JUNDIAÍ - BLOCO B	B26	07:50
60933	VANESSA CARVALHO SANTANA	UNIP JUNDIAÍ - BLOCO B	B26	07:50
81013	VANESSA CARVALHO SOBRINHO GOMES	UNIP JUNDIAÍ - BLOCO B	B26	07:50
67039	VANESSA CAVALHEIRO DE MATTOS	UNIP JUNDIAÍ - BLOCO B	B26	07:50
71475	VANESSA CICERO ZAMARO	UNIP JUNDIAÍ - BLOCO B	B26	07:50
70198	VANESSA CLELIA DOS SANTOS	UNIP JUNDIAÍ - BLOCO B	B26	07:50
72512	VANESSA CORREA COLLISTOCHI RAVAZI	UNIP JUNDIAÍ - BLOCO B	B26	07:50
66574	VANESSA CRISTINA ALVES	UNIP JUNDIAÍ - BLOCO B	B26	07:50
81832	VANESSA CRISTINA BUENO	UNIP JUNDIAÍ - BLOCO B	B26	07:50
77749	VANESSA CRISTINA DA SILVA	UNIP JUNDIAÍ - BLOCO B	B26	07:50
67481	VANESSA CRISTINA DOS SANTOS	UNIP JUNDIAÍ - BLOCO B	B26	07:50
64320	VANESSA CRISTINA SAVIETTO	UNIP JUNDIAÍ - BLOCO B	B26	07:50
63118	VANESSA CUSTODIO DOS SANTOS	UNIP JUNDIAÍ - BLOCO B	B26	07:50
74349	VANESSA DA SILVA FONSECA	UNIP JUNDIAÍ - BLOCO B	B26	07:50
80922	VANESSA DE AZEVEDO BOY MILHOMENS	UNIP JUNDIAÍ - BLOCO B	B26	07:50
50043	VANESSA DE CARVALHO DA SILVA	UNIP JUNDIAÍ - BLOCO B	B26	07:50
81952	VANESSA DE MARCHI	UNIP JUNDIAÍ - BLOCO B	B26	07:50
71812	VANESSA DE OLIVEIRA FRANCISCO ZAMAZAKI	UNIP JUNDIAÍ - BLOCO B	B26	07:50
68384	VANESSA DE PAULA PESSOA	UNIP JUNDIAÍ - BLOCO B	B26	07:50
66206	VANESSA DE SOUZA	UNIP JUNDIAÍ - BLOCO B	B26	07:50
80417	VANESSA DE SOUZA MARQUES	UNIP JUNDIAÍ - BLOCO B	B26	07:50
55336	VANESSA DE SOUZA MENDES MARTINS	UNIP JUNDIAÍ - BLOCO B	B26	07:50
61968	VANESSA DE SOUZA SA	UNIP JUNDIAÍ - BLOCO B	B26	07:50
50969	VANESSA DINO FRANCISCO	UNIP JUNDIAÍ - BLOCO B	B26	07:50
70983	VANESSA DO AMARAL BONILHA	UNIP JUNDIAÍ - BLOCO B	B26	07:50
63497	VANESSA DO NASCIMENTO	UNIP JUNDIAÍ - BLOCO B	B26	07:50
65552	VANESSA FELIX DE OLIVEIRA	UNIP JUNDIAÍ - BLOCO B	B26	07:50
82918	VANESSA FELIX MEDEIROS NUNES	UNIP JUNDIAÍ - BLOCO B	B26	07:50
81037	VANESSA FERRAZ SOARES	UNIP JUNDIAÍ - BLOCO B	B26	07:50
70589	VANESSA FERREIRA DA SILVA	UNIP JUNDIAÍ - BLOCO B	B26	07:50
73073	VANESSA GONÇALVES DE JESUS	UNIP JUNDIAÍ - BLOCO B	B26	07:50
50557	VANESSA HANA SANTOS OLIVEIRA	UNIP JUNDIAÍ - BLOCO B	B26	07:50
74437	VANESSA JULIO SILVA	UNIP JUNDIAÍ - BLOCO B	B26	07:50
71820	VANESSA JUNQUEIRA MARCONDES	UNIP JUNDIAÍ - BLOCO B	B26	07:50
63261	VANESSA KAKIMORI PEREIRA	UNIP JUNDIAÍ - BLOCO B	B27	07:50
51644	VANESSA LEAL DE OLIVEIRA	UNIP JUNDIAÍ - BLOCO B	B27	07:50
56532	VANESSA LÍVIA RAPHAEL DE ALMEIDA VIEIRA	UNIP JUNDIAÍ - BLOCO B	B27	07:50
57704	VANESSA MARIA ROMERO SERRADO	UNIP JUNDIAÍ - BLOCO B	B27	07:50
55290	VANESSA MARINHO MARCONDES FERRAZ	UNIP JUNDIAÍ - BLOCO B	B27	07:50
81452	VANESSA MARQUES DA SILVA RODRIGUES	UNIP JUNDIAÍ - BLOCO B	B27	07:50
66796	VANESSA MESSIAS DOS SANTOS	UNIP JUNDIAÍ - BLOCO B	B27	07:50
77863	VANESSA PESSOA	UNIP JUNDIAÍ - BLOCO B	B27	07:50
58231	VANESSA PESSOTO	UNIP JUNDIAÍ - BLOCO B	B27	07:50
62964	VANESSA PRADO MORAES DOS SANTOS	UNIP JUNDIAÍ - BLOCO B	B27	07:50
58210	VANESSA RAFAEL DOS SANTOS AUGUSTO	UNIP JUNDIAÍ - BLOCO B	B27	07:50
66031	VANESSA REGINA ALVES	UNIP JUNDIAÍ - BLOCO B	B27	07:50
56834	VANESSA REGINA COELHO	UNIP JUNDIAÍ - BLOCO B	B27	07:50
60350	VANESSA REGINA SEGABINASSI	UNIP JUNDIAÍ - BLOCO B	B27	07:50
66284	VANESSA RODRIGUES NARDES	UNIP JUNDIAÍ - BLOCO B	B27	07:50
52914	VANESSA RODRIGUES SAFRA	UNIP JUNDIAÍ - BLOCO B	B27	07:50
59426	VANESSA SANTOS SILVA	UNIP JUNDIAÍ - BLOCO B	B27	07:50
59188	VANESSA SCARPA	UNIP JUNDIAÍ - BLOCO B	B27	07:50
58838	VANESSA SHIMABUKURO	UNIP JUNDIAÍ - BLOCO B	B27	07:50
77107	VANESSA SILVA BUENO	UNIP JUNDIAÍ - BLOCO B	B27	07:50
56485	VANESSA VAZ DO NASCIMENTO	UNIP JUNDIAÍ - BLOCO B	B27	07:50
51846	VANESSA VIANA ALMEIDA LOPES	UNIP JUNDIAÍ - BLOCO B	B27	07:50
59205	VANESSA VIOLATO FIGUEREDO BALDI	UNIP JUNDIAÍ - BLOCO B	B27	07:50
78859	VANESSA ZAMBOTTO RODRIGUES BEJAR	UNIP JUNDIAÍ - BLOCO B	B27	07:50
62362	VANIA APARECIDA DOS SANTOS	UNIP JUNDIAÍ - BLOCO B	B27	07:50
52569	VANIA CARLOS DA SILVA	UNIP JUNDIAÍ - BLOCO B	B27	07:50
60954	VANIA CRISTINA MARGIOTO MAGALHAES	UNIP JUNDIAÍ - BLOCO B	B27	07:50
63763	VÂNIA DOS SANTOS	UNIP JUNDIAÍ - BLOCO B	B27	07:50
60167	VÂNIA FERREIRA DE SOUZA	UNIP JUNDIAÍ - BLOCO B	B27	07:50
72309	VANIA FUNCK OUGUI OUGUI	UNIP JUNDIAÍ - BLOCO B	B27	07:50
81967	VANIA LIYE DE OLIVEIRA COSTA	UNIP JUNDIAÍ - BLOCO B	B27	07:50
61930	VÂNIA MARIA MOREIRA DA SILVA	UNIP JUNDIAÍ - BLOCO B	B27	07:50
79510	VÂNIA ROZELI DE JESUS MARTINS PRAXEDES	UNIP JUNDIAÍ - BLOCO B	B27	07:50
71525	VÂNIA SILVA REBOUÇAS	UNIP JUNDIAÍ - BLOCO B	B27	07:50

Página 136 de 215



DAE

Página 137 de 215

70718	VANIA SOARES DA CRUZ	UNIP JUNDIAÍ - BLOCO B	B27	07:50
80497	VANICE SIQUEIRA QUINTINO RAMOS	UNIP JUNDIAÍ - BLOCO B	B28	07:50
56208	VANILDO DE JESUS	UNIP JUNDIAÍ - BLOCO B	B28	07:50
50129	VENÍCIO RENATO DA SILVA	UNIP JUNDIAÍ - BLOCO B	B28	07:50
59250	VERA LÚCIA BARBOSA DA SILVA	UNIP JUNDIAÍ - BLOCO B	B28	07:50
77007	VERA LUCIA COELHO	UNIP JUNDIAÍ - BLOCO B	B28	07:50
77198	VERA LÚCIA DA SILVA MORAES	UNIP JUNDIAÍ - BLOCO B	B28	07:50
75957	VERA LÚCIA KIYOKO HIRATA	UNIP JUNDIAÍ - BLOCO B	B28	07:50
83094	VERA LÚCIA LUZ PEREIRA	UNIP JUNDIAÍ - BLOCO B	B28	07:50
60654	VERA LUCIA NARDO CONTI	UNIP JUNDIAÍ - BLOCO B	B28	07:50
52277	VERA MARIA CYRINO	UNIP JUNDIAÍ - BLOCO B	B28	07:50
65430	VERIDIANA DE ALMEIDA DOURADO SILVA	UNIP JUNDIAÍ - BLOCO B	B28	07:50
74562	VERINALVA ANIZIO SANTOS DA SILVA	UNIP JUNDIAÍ - BLOCO B	B28	07:50
76542	VERINEIDE SANTOS SOARES	UNIP JUNDIAÍ - BLOCO B	B28	07:50
57190	VERINHA ROSA DELIIMA	UNIP JUNDIAÍ - BLOCO B	B28	07:50
71707	VERONI DONATE DA SILVA	UNIP JUNDIAÍ - BLOCO B	B28	07:50
64900	VERONICA APARECIDA CONCEIÇÃO DAS NEVES	UNIP JUNDIAÍ - BLOCO B	B28	07:50
74462	VERONICA ARAUJO RUFINO	UNIP JUNDIAÍ - BLOCO B	B28	07:50
79655	VERÔNICA DA SILVA BATISTA TRINDADE	UNIP JUNDIAÍ - BLOCO B	B28	07:50
57395	VERONICA DA SILVA JAQUES	UNIP JUNDIAÍ - BLOCO B	B28	07:50
58036	VERÔNICA DE ARAUJO MAGIOLI	UNIP JUNDIAÍ - BLOCO B	B28	07:50
65673	VERONICA DE OLIVEIRA CASTILHO	UNIP JUNDIAÍ - BLOCO B	B28	07:50
69329	VERÔNICA DOS PASSOS RAMALHO	UNIP JUNDIAÍ - BLOCO B	B28	07:50
68014	VERONICA GONCALVES NOVAIS ARAUJO	UNIP JUNDIAÍ - BLOCO B	B28	07:50
69663	VERONICA PIRES PEREIRA	UNIP JUNDIAÍ - BLOCO B	B28	07:50
60979	VERONICA SOUZA DE OLIVEIRA CUSTODIO	UNIP JUNDIAÍ - BLOCO B	B28	07:50
81869	VERONICA YUKIE TENGAN PIRES	UNIP JUNDIAÍ - BLOCO B	B28	07:50
67792	VERONIKA KLEIN	UNIP JUNDIAÍ - BLOCO B	B28	07:50
81800	VICENTE ALVES DE SOUZA NETO	UNIP JUNDIAÍ - BLOCO B	B28	07:50
81178	VICTOR ALEXANDRE MORAIS GRACIANO	UNIP JUNDIAÍ - BLOCO B	B28	07:50
82175	VICTOR ALVES DE LIMA	UNIP JUNDIAÍ - BLOCO B	B28	07:50
81720	VICTOR ANDRE GONÇALVES	UNIP JUNDIAÍ - BLOCO B	B28	07:50
53433	VICTOR AUGUSTO DOS SANTOS	UNIP JUNDIAÍ - BLOCO B	B28	07:50
59171	VICTOR BATISTA CORTEZ	UNIP JUNDIAÍ - BLOCO B	B28	07:50
75318	VICTOR BICKER DA SILVA	UNIP JUNDIAÍ - BLOCO B	B28	07:50
52543	VICTOR BIGARDI	UNIP JUNDIAÍ - BLOCO B	B28	07:50
59998	VICTOR CAMARGO NEVES	UNIP JUNDIAÍ - BLOCO B	B28	07:50
80666	VICTOR DE OLIVEIRA FINOTELLI	UNIP JUNDIAÍ - BLOCO B	B28	07:50
54464	VICTOR DEFANTE	UNIP JUNDIAÍ - BLOCO B	B28	07:50
79393	VICTOR DOMINGOS DE SANTO CUKURS	UNIP JUNDIAÍ - BLOCO B	B28	07:50
69525	VICTOR FERREIRA PEREIRA	UNIP JUNDIAÍ - BLOCO B	B28	07:50
80407	VICTOR GOMES MALVA	UNIP JUNDIAÍ - BLOCO B	B28	07:50
71171	VICTOR GONÇALVES RIBEIRO RODRIGUES	UNIP JUNDIAÍ - BLOCO B	B28	07:50
70693	VICTOR GROSSI FRÖES	UNIP JUNDIAÍ - BLOCO B	B28	07:50
58079	VICTOR GUILHERME SEVERINO	UNIP JUNDIAÍ - BLOCO B	B28	07:50
81628	VICTOR GUSTAVO TOMANIK	UNIP JUNDIAÍ - BLOCO B	B28	07:50
75981	VICTOR HENRIQUE DE ARRUDA SIZANI	UNIP JUNDIAÍ - BLOCO B	B28	07:50
64517	VICTOR HISSASHI YOKOHAMA MATSUNAGA	UNIP JUNDIAÍ - BLOCO B	B28	07:50
69276	VICTOR HUGO CRISTÃO MUNIZ	UNIP JUNDIAÍ - BLOCO B	B28	07:50
72714	VICTOR HUGO PETENUCCI	UNIP JUNDIAÍ - BLOCO B	B28	07:50
79440	VICTOR HUGO XAVIER DE REZENDE	UNIP JUNDIAÍ - BLOCO B	B28	07:50
54301	VICTOR ISIDORO	UNIP JUNDIAÍ - BLOCO B	B28	07:50
78738	VICTOR LEON NEVES MELO	UNIP JUNDIAÍ - BLOCO B	B28	07:50
74070	VICTOR LEONARDO DE OLIVEIRA SILVA	UNIP JUNDIAÍ - BLOCO B	B28	07:50
70010	VICTOR LUIS DE OLIVEIRA CARDOSO	UNIP JUNDIAÍ - BLOCO B	B28	07:50
55426	VICTOR LUNA PEREIRA MORETTE	UNIP JUNDIAÍ - BLOCO B	B28	07:50
62434	VICTOR MAIA MOREIRA	UNIP JUNDIAÍ - BLOCO B	B31	07:50
73231	VICTOR MARCELO SANTOS	UNIP JUNDIAÍ - BLOCO B	B31	07:50
68711	VICTOR MATHEUS DE LIMA	UNIP JUNDIAÍ - BLOCO B	B31	07:50
72563	VICTOR MONTEIRO PERRONI	UNIP JUNDIAÍ - BLOCO B	B31	07:50
75435	VICTOR MORAES BUENO	UNIP JUNDIAÍ - BLOCO B	B31	07:50
65236	VICTOR PINTO HOEHNE	UNIP JUNDIAÍ - BLOCO B	B31	07:50
64512	VICTOR RAFAEL BARG	UNIP JUNDIAÍ - BLOCO B	B31	07:50
54029	VICTOR RAFAEL RIBEIRO	UNIP JUNDIAÍ - BLOCO B	B31	07:50
61568	VICTOR RODRIGO GOMES MARTINS	UNIP JUNDIAÍ - BLOCO B	B31	07:50
77238	VICTOR SOUZA CAVALCANTE AMORIM	UNIP JUNDIAÍ - BLOCO B	B31	07:50
58222	VICTORIA MARIA CORDEIRO BARBOSA	UNIP JUNDIAÍ - BLOCO B	B31	07:50
55363	VICTORIA MARIA DE OLIVEIRA CARVALHO	UNIP JUNDIAÍ - BLOCO B	B31	07:50
74723	VIKTOR GABRIEL CAMPOS ROCHA	UNIP JUNDIAÍ - BLOCO B	B31	07:50
50568	VILMA APARECIDA BISCA INOI	UNIP JUNDIAÍ - BLOCO B	B31	07:50
62415	VILMA FERREIRA OLIVEIRA	UNIP JUNDIAÍ - BLOCO B	B31	07:50
66801	VILMA GONÇALVES DE SOUZA	UNIP JUNDIAÍ - BLOCO B	B31	07:50
52071	VILMA RIBEIRO DA SILVA	UNIP JUNDIAÍ - BLOCO B	B31	07:50
77671	VILSON AFONSO DOS SANTOS JUNIOR	UNIP JUNDIAÍ - BLOCO B	B31	07:50
61875	VILSON ORTIZ DE LANA	UNIP JUNDIAÍ - BLOCO B	B31	07:50
60858	VINÍCIOS DE ALMEIDA	UNIP JUNDIAÍ - BLOCO B	B31	07:50
79553	VINÍCIOS DOS SANTOS	UNIP JUNDIAÍ - BLOCO B	B31	07:50
53948	VINICIUS ALVES PONTEL	UNIP JUNDIAÍ - BLOCO B	B31	07:50
55187	VINICIUS ANTONIO FESSALDI ALEXANDRE	UNIP JUNDIAÍ - BLOCO B	B31	07:50
70503	VINICIUS ANTUNES DE OLIVEIRA	UNIP JUNDIAÍ - BLOCO B	B31	07:50
68596	VINICIUS AQUINO ALMEIDA	UNIP JUNDIAÍ - BLOCO B	B31	07:50
79120	VINICIUS BUENO LANDGRAF	UNIP JUNDIAÍ - BLOCO B	B31	07:50
76475	VINICIUS BULGARELLI FERREIRA	UNIP JUNDIAÍ - BLOCO B	B31	07:50
57987	VINICIUS CARVALHO DA SILVA	UNIP JUNDIAÍ - BLOCO B	B31	07:50

Página 137 de 215



DAE

Página 138 de 215

66057	VINICIUS CAUMO SEGATTO	UNIP JUNDIAÍ - BLOCO B	B31	07:50
60881	VINICIUS COSTA AROUCHE	UNIP JUNDIAÍ - BLOCO B	B31	07:50
61347	VINICIUS DA SILVA PACHECO	UNIP JUNDIAÍ - BLOCO B	B31	07:50
65253	VINICIUS DA SILVA ROQUE	UNIP JUNDIAÍ - BLOCO B	B31	07:50
66547	VINICIUS DE ALMEIDA SOUZA	UNIP JUNDIAÍ - BLOCO B	B31	07:50
79116	VINICIUS DE OLIVEIRA ALMEIDA	UNIP JUNDIAÍ - BLOCO B	B31	07:50
69812	VINICIUS DE OLIVEIRA BASILIO	UNIP JUNDIAÍ - BLOCO B	B31	07:50
55053	VINICIUS DE OLIVEIRA LIMA	UNIP JUNDIAÍ - BLOCO B	B31	07:50
77706	VINICIUS DE SENE MENDES	UNIP JUNDIAÍ - BLOCO B	B31	07:50
71914	VINICIUS DEL VECCHI DA SILVA	UNIP JUNDIAÍ - BLOCO B	B31	07:50
74115	VINICIUS EDUARDO DOS SANTOS	UNIP JUNDIAÍ - BLOCO B	B31	07:50
55060	VINICIUS ESTEVAM MORAES	UNIP JUNDIAÍ - BLOCO B	B31	07:50
50030	VINICIUS FARIAS OLIVEIRA	UNIP JUNDIAÍ - BLOCO B	B31	07:50
51503	VINICIUS FERNANDES AZEVEDO	UNIP JUNDIAÍ - BLOCO B	B31	07:50
81970	VINICIUS FERNANDO LOPES DA SILVA	UNIP JUNDIAÍ - BLOCO B	B31	07:50
54414	VINICIUS FERRAGUT	UNIP JUNDIAÍ - BLOCO B	B31	07:50
71657	VINICIUS FERRARI FERNANDES	UNIP JUNDIAÍ - BLOCO B	B31	07:50
76648	VINICIUS FIORANTE FLORINDO	UNIP JUNDIAÍ - BLOCO B	B31	07:50
77904	VINICIUS FLORÊNCIO	UNIP JUNDIAÍ - BLOCO B	B31	07:50
58177	VINICIUS FURLANI CACCEFO	UNIP JUNDIAÍ - BLOCO B	B31	07:50
71554	VINICIUS GENTILE	UNIP JUNDIAÍ - BLOCO B	B31	07:50
62955	VINICIUS GONÇALVES PALOMBO	UNIP JUNDIAÍ - BLOCO B	B31	07:50
60449	VINICIUS HENRIQUE RODRIGUES	UNIP JUNDIAÍ - BLOCO B	B31	07:50
62932	VINICIUS HENRIQUE RODRIGUES FERREIRA	UNIP JUNDIAÍ - BLOCO B	B31	07:50
77792	VINICIUS IMIDIO FERIGATO	UNIP JUNDIAÍ - BLOCO B	B31	07:50
79442	VINICIUS LEONARDO DIAS	UNIP JUNDIAÍ - BLOCO B	B31	07:50
77231	VINICIUS LIMA RIBEIRO	UNIP JUNDIAÍ - BLOCO B	B31	07:50
70644	VINICIUS MARQUES JACOBSEN	UNIP JUNDIAÍ - BLOCO B	B32	07:50
64758	VINICIUS MATEUS RANGEL DE ALMEIDA	UNIP JUNDIAÍ - BLOCO B	B32	07:50
66576	VINICIUS MAZZI SACRAMONI	UNIP JUNDIAÍ - BLOCO B	B32	07:50
61966	VINICIUS NASCIMENTO	UNIP JUNDIAÍ - BLOCO B	B32	07:50
82188	VINICIUS NEGRIN GREGÓRIO	UNIP JUNDIAÍ - BLOCO B	B32	07:50
62165	VINICIUS NOVAES DE ALMEIDA	UNIP JUNDIAÍ - BLOCO B	B32	07:50
64247	VINICIUS PALHARIN	UNIP JUNDIAÍ - BLOCO B	B32	07:50
79565	VINICIUS PASSOS FARIA DE ARAÚJO	UNIP JUNDIAÍ - BLOCO B	B32	07:50
67335	VINICIUS ROBERTO ZULATO	UNIP JUNDIAÍ - BLOCO B	B32	07:50
52799	VINICIUS RODRIGUES DA SILVA	UNIP JUNDIAÍ - BLOCO B	B32	07:50
61789	VINICIUS RODRIGUES SANTOS ALVES	UNIP JUNDIAÍ - BLOCO B	B32	07:50
79839	VINICIUS SACRAMONI PEIXOTO	UNIP JUNDIAÍ - BLOCO B	B32	07:50
76995	VINICIUS SANTO DE SOUZA	UNIP JUNDIAÍ - BLOCO B	B32	07:50
67354	VINICIUS SOARES OLIVEIRA	UNIP JUNDIAÍ - BLOCO B	B32	07:50
67310	VINICIUS TESSARO FAVARETO	UNIP JUNDIAÍ - BLOCO B	B32	07:50
64410	VINICIUS THADEU DA SILVA FEITOZA	UNIP JUNDIAÍ - BLOCO B	B32	07:50
61918	VINICIUS VICTOR CEOLIN	UNIP JUNDIAÍ - BLOCO B	B32	07:50
72325	VINICIUS VIEIRA DA SILVA	UNIP JUNDIAÍ - BLOCO B	B32	07:50
58597	VINICIUS ZEFERINO LAZARINI	UNIP JUNDIAÍ - BLOCO B	B32	07:50
82716	VINICIUS DE MORAES SILVEIRA	UNIP JUNDIAÍ - BLOCO B	B32	07:50
78274	VINICYUS FERRER SILVEIRA	UNIP JUNDIAÍ - BLOCO B	B32	07:50
64520	VIRGILIA DE ALMEIDA AMORIM	UNIP JUNDIAÍ - BLOCO B	B32	07:50
66493	VIRGILIO DE CASTRO JULIATTO	UNIP JUNDIAÍ - BLOCO B	B32	07:50
53173	VIRGINIA CAVALCANTI DE OLIVEIRA	UNIP JUNDIAÍ - BLOCO B	B32	07:50
69414	VIRGINIA MENEZES DOS SANTOS	UNIP JUNDIAÍ - BLOCO B	B32	07:50
71419	VIRGINIA SERRA DO REGO	UNIP JUNDIAÍ - BLOCO B	B32	07:50
75284	VIRLENE TOME DE SOUSA	UNIP JUNDIAÍ - BLOCO B	B32	07:50
76079	VITOR ALMEIDA PRADO PARÉ	UNIP JUNDIAÍ - BLOCO B	B32	07:50
68062	VITOR ANTONIO RUIZ PEREIRA	UNIP JUNDIAÍ - BLOCO B	B32	07:50
54266	VITOR APARECIDO MARQUES BARBOSA	UNIP JUNDIAÍ - BLOCO B	B32	07:50
73827	VITOR ARRUDA FRANCELINO DA SILVA	UNIP JUNDIAÍ - BLOCO B	B32	07:50
60012	VITOR AUGUSTO LOPES BOTAN	UNIP JUNDIAÍ - BLOCO B	B32	07:50
68591	VITOR AUGUSTO TOLEDO DE PAULA CIPRO	UNIP JUNDIAÍ - BLOCO B	B32	07:50
74129	VITOR BADIN ANDRADE	UNIP JUNDIAÍ - BLOCO B	B32	07:50
56283	VITOR BARBOSA CARDOSO	UNIP JUNDIAÍ - BLOCO B	B32	07:50
79436	VITOR CAMINOTO ADARVE	UNIP JUNDIAÍ - BLOCO B	B32	07:50
71966	VITOR DOS SANTOS GOMES	UNIP JUNDIAÍ - BLOCO B	B32	07:50
65877	VITOR DURIGON GALLI	UNIP JUNDIAÍ - BLOCO B	B32	07:50
59711	VITOR FACCI BARBOSA	UNIP JUNDIAÍ - BLOCO B	B32	07:50
54469	VITOR HENRIQUE LIMA	UNIP JUNDIAÍ - BLOCO B	B32	07:50
54053	VITOR HOFFMAN MARINATTO	UNIP JUNDIAÍ - BLOCO B	B32	07:50
67129	VITOR HUGO OLIVEIRA	UNIP JUNDIAÍ - BLOCO B	B32	07:50
80823	VITOR JOANNI	UNIP JUNDIAÍ - BLOCO B	B32	07:50
81031	VITOR LEGNAIOLI VASSAO	UNIP JUNDIAÍ - BLOCO B	B32	07:50
80220	VITOR LIMA RIBEIRO	UNIP JUNDIAÍ - BLOCO B	B32	07:50
68205	VITOR MANCINI RODRIGUES	UNIP JUNDIAÍ - BLOCO B	B32	07:50
76668	VITOR PARUSSOLO BASSAN	UNIP JUNDIAÍ - BLOCO B	B32	07:50
71913	VITOR PUGA SANTANA	UNIP JUNDIAÍ - BLOCO B	B32	07:50
72937	VITOR RODRIGUES CAMARGO DUTRA	UNIP JUNDIAÍ - BLOCO B	B32	07:50
75074	VITOR RONALDO LETIZIA	UNIP JUNDIAÍ - BLOCO B	B32	07:50
64149	VITOR TREVISAN	UNIP JUNDIAÍ - BLOCO B	B32	07:50
59474	VITÓRIA ALBIERI DA SILVA	UNIP JUNDIAÍ - BLOCO B	B32	07:50
56767	VITORIA APARECIDA PEREIRA MONTEIRO	UNIP JUNDIAÍ - BLOCO B	B32	07:50
69201	VITORIA CARBONARI PEIXOTO	UNIP JUNDIAÍ - BLOCO B	B32	07:50
64993	VITÓRIA CAROLINE MAIA TAMEIRÃO SALES	UNIP JUNDIAÍ - BLOCO B	B32	07:50
59220	VITORIA CAROLINE VICENTIN	UNIP JUNDIAÍ - BLOCO B	B33	07:50
57920	VITÓRIA DE PAULA FEITOSA	UNIP JUNDIAÍ - BLOCO B	B33	07:50

Página 138 de 215



DAE

Página 139 de 215

81777	VITÓRIA FRANCIELI DA SILVA NEVES	UNIP JUNDIAÍ - BLOCO B	B33	07:50
68156	VITORIA PALOMA GOMES TAVEIRA	UNIP JUNDIAÍ - BLOCO B	B33	07:50
69005	VITÓRIA PEDULLA TOFFOLO	UNIP JUNDIAÍ - BLOCO B	B33	07:50
69581	VITÓRIA RODRIGUES GRANADO	UNIP JUNDIAÍ - BLOCO B	B33	07:50
76035	VITÓRIA ZANCHETTA PINTO	UNIP JUNDIAÍ - BLOCO B	B33	07:50
60766	VITTÓRIA FERNANDA MARQUES	UNIP JUNDIAÍ - BLOCO B	B33	07:50
83221	VIVALDA DE BRITTO	UNIP JUNDIAÍ - BLOCO B	B33	07:50
79470	VIVALDO SILVA MIRA JUNIOR	UNIP JUNDIAÍ - BLOCO B	B33	07:50
78804	VIVIAN BELMONTE TODDAI	UNIP JUNDIAÍ - BLOCO B	B33	07:50
57466	VIVIAN BOMFIM	UNIP JUNDIAÍ - BLOCO B	B33	07:50
78023	VIVIAN BRITO SATLES DE LIMA	UNIP JUNDIAÍ - BLOCO B	B33	07:50
68277	VIVIAN CHRISPIM	UNIP JUNDIAÍ - BLOCO B	B33	07:50
80291	VIVIAN CHRISTINA BONATTI MATHIAS PINTO	UNIP JUNDIAÍ - BLOCO B	B33	07:50
79978	VIVIAN CINEL MANCINI	UNIP JUNDIAÍ - BLOCO B	B33	07:50
60251	VIVIAN CRISTINA MORÃO PALLONE	UNIP JUNDIAÍ - BLOCO B	B33	07:50
80005	VIVIAN DAFNE LOPES FARTO	UNIP JUNDIAÍ - BLOCO B	B33	07:50
58668	VIVIAN FERNANDES SOARES BARBOSA	UNIP JUNDIAÍ - BLOCO B	B33	07:50
59532	VIVIAN GOMES DOS SANTOS	UNIP JUNDIAÍ - BLOCO B	B33	07:50
69183	VIVIAN LEANDRO MATOS DA SILVA	UNIP JUNDIAÍ - BLOCO B	B33	07:50
53011	VIVIAN REGINA DOS SANTOS DIAS	UNIP JUNDIAÍ - BLOCO B	B33	07:50
67555	VIVIAN SEMOLINI	UNIP JUNDIAÍ - BLOCO B	B33	07:50
52297	VIVIANA FERRETTI DO VALLI	UNIP JUNDIAÍ - BLOCO B	B33	07:50
64505	VIVIANE ALESSANDRA MAGALHÃES	UNIP JUNDIAÍ - BLOCO B	B33	07:50
80142	VIVIANE APARECIDA OLIVEIRA	UNIP JUNDIAÍ - BLOCO B	B33	07:50
54343	VIVIANE APARECIDA ROSA NUNES DA SILVA	UNIP JUNDIAÍ - BLOCO B	B33	07:50
72475	VIVIANE ARAUJO FRIEDMANN	UNIP JUNDIAÍ - BLOCO B	B33	07:50
66068	VIVIANE AUGUSTO DA SILVA	UNIP JUNDIAÍ - BLOCO B	B33	07:50
72406	VIVIANE BARBOSA DOS SANTOS CARVALHO	UNIP JUNDIAÍ - BLOCO B	B33	07:50
60066	VIVIANE BERTO	UNIP JUNDIAÍ - BLOCO B	B33	07:50
75974	VIVIANE BRIGIDO FRESSINEAU	UNIP JUNDIAÍ - BLOCO B	B33	07:50
53227	VIVIANE CONSERVA DE JESUS UBIRAJÁ	UNIP JUNDIAÍ - BLOCO B	B33	07:50
59870	VIVIANE CRISTINA DOS SANTOS	UNIP JUNDIAÍ - BLOCO B	B33	07:50
56005	VIVIANE CRISTINA SOARES	UNIP JUNDIAÍ - BLOCO B	B33	07:50
68902	VIVIANE DA SILVA RAMOS SANTANA	UNIP JUNDIAÍ - BLOCO B	B33	07:50
52700	VIVIANE DE LIMA MIRANDA	UNIP JUNDIAÍ - BLOCO B	B33	07:50
69165	VIVIANE DE OLIVEIRA NASCIMENTO	UNIP JUNDIAÍ - BLOCO B	B33	07:50
54774	VIVIANE DO CARMO TARCÍSIO	UNIP JUNDIAÍ - BLOCO B	B33	07:50
61645	VIVIANE DOS SANTOS	UNIP JUNDIAÍ - BLOCO B	B33	07:50
60396	VIVIANE FERREIRA DOS SANTOS	UNIP JUNDIAÍ - BLOCO B	B33	07:50
78186	VIVIANE FERREIRA LOPES BARBOSA	UNIP JUNDIAÍ - BLOCO B	B33	07:50
65139	VIVIANE GABRIELA LUCENTE BERNARDINELLI	UNIP JUNDIAÍ - BLOCO B	B33	07:50
62122	VIVIANE GIMENES DA SILVA	UNIP JUNDIAÍ - BLOCO B	B33	07:50
70539	VIVIANE GIOVANNI ROQUE	UNIP JUNDIAÍ - BLOCO B	B33	07:50
82761	VIVIANE GOMES DE CALDAS	UNIP JUNDIAÍ - BLOCO B	B34	07:50
54571	VIVIANE LEME DA SILVA AMARAL	UNIP JUNDIAÍ - BLOCO B	B34	07:50
53933	VIVIANE MIYAZAKI	UNIP JUNDIAÍ - BLOCO B	B34	07:50
65366	VIVIANE NAIARA MACHADO BONELLI	UNIP JUNDIAÍ - BLOCO B	B34	07:50
64194	VIVIANE NAOMI SUENAGA	UNIP JUNDIAÍ - BLOCO B	B34	07:50
73671	VIVIANE PEREIRA	UNIP JUNDIAÍ - BLOCO B	B34	07:50
56513	VIVIANE RAQUEL GRIGOLETO PARRA	UNIP JUNDIAÍ - BLOCO B	B34	07:50
77229	VIVIANE REGINA VENDEMIATTI ALVES	UNIP JUNDIAÍ - BLOCO B	B34	07:50
69458	VIVIANE SANTOS DALPISSOL	UNIP JUNDIAÍ - BLOCO B	B34	07:50
78862	VIVIANE SARA CARVALHO LEITE	UNIP JUNDIAÍ - BLOCO B	B34	07:50
54287	VIVIANE SIMONETTI MANTELATO	UNIP JUNDIAÍ - BLOCO B	B34	07:50
79462	VIVIANE SOUZA SILVA	UNIP JUNDIAÍ - BLOCO B	B34	07:50
61043	VIVIANE SPIANDORIN SILVA	UNIP JUNDIAÍ - BLOCO B	B34	07:50
53101	VIVIANE SUITER DA SILVA	UNIP JUNDIAÍ - BLOCO B	B34	07:50
62729	VIVIANE VALENTIM DA SILVA	UNIP JUNDIAÍ - BLOCO B	B34	07:50
61756	VIVIANI DEIRRISY LAMPA PIETRO	UNIP JUNDIAÍ - BLOCO B	B34	07:50
72663	VLADIMIR BELTRAMI SALVI	UNIP JUNDIAÍ - BLOCO B	B34	07:50
56553	VLADIMIR POSSANI OSCAR DE BRITO	UNIP JUNDIAÍ - BLOCO B	B34	07:50
73852	VLADIMIR RIZZETTO	UNIP JUNDIAÍ - BLOCO B	B34	07:50
63100	VLADIMIR SALLES	UNIP JUNDIAÍ - BLOCO B	B34	07:50
80752	WADY DEMETRIO	UNIP JUNDIAÍ - BLOCO B	B34	07:50
73647	WAGNER ARAUJO HONORIO	UNIP JUNDIAÍ - BLOCO B	B34	07:50
79049	WAGNER BALTAZAR NEVES	UNIP JUNDIAÍ - BLOCO B	B34	07:50
51031	WAGNER BENATTE JUNIOR	UNIP JUNDIAÍ - BLOCO B	B34	07:50
80150	WAGNER CALÇADA LEOPOLDINO	UNIP JUNDIAÍ - BLOCO B	B34	07:50
80164	WAGNER DOMINGUES	UNIP JUNDIAÍ - BLOCO B	B34	07:50
75402	WAGNER DOS SANTOS COSTA	UNIP JUNDIAÍ - BLOCO B	B34	07:50
81254	WAGNER DOS SANTOS DINIZ	UNIP JUNDIAÍ - BLOCO B	B34	07:50
73217	WAGNER GONCALVES COSTA	UNIP JUNDIAÍ - BLOCO B	B34	07:50
50752	WAGNER LUIS SILVA	UNIP JUNDIAÍ - BLOCO B	B34	07:50
80228	WAGNER MARIANO FILHO	UNIP JUNDIAÍ - BLOCO B	B34	07:50
81667	WAGNER MOREIRA DA SILVA	UNIP JUNDIAÍ - BLOCO B	B34	07:50
57758	WAGNER TEIXEIRA MASSOCATO	UNIP JUNDIAÍ - BLOCO B	B34	07:50
75836	WAGNER VALENTIM MARIN	UNIP JUNDIAÍ - BLOCO B	B34	07:50
66618	WAGNER WOLFF	UNIP JUNDIAÍ - BLOCO B	B34	07:50
72993	WAJIHAH IBRAHIM KOURANI	UNIP JUNDIAÍ - BLOCO B	B34	07:50
59473	WALASSE DOURADO VIEIRA	UNIP JUNDIAÍ - BLOCO B	B34	07:50
77461	WALIDA DA SILVA	UNIP JUNDIAÍ - BLOCO B	B34	07:50
51746	WALIFE FERREIRA DOS SANTOS	UNIP JUNDIAÍ - BLOCO B	B34	07:50
56900	WALLACE AUGUSTO ADAO	UNIP JUNDIAÍ - BLOCO B	B34	07:50
62372	WALLACE BUENO GARCIA	UNIP JUNDIAÍ - BLOCO B	B34	07:50

Página 139 de 215



DAE

Página 140 de 215

79863	WALLACE MARIANO	UNIP JUNDIAÍ - BLOCO B	B34	07:50
67067	WALLACE OLIVEIRA DE SANTANA	UNIP JUNDIAÍ - BLOCO B	B34	07:50
67010	WALLACE WANTUEL GARCIA	UNIP JUNDIAÍ - BLOCO B	B34	07:50
80610	WALLAS ERIK GERONA DA SILVA	UNIP JUNDIAÍ - BLOCO B	B34	07:50
72641	WALQUIRIA LUCIMAR DA SILVA	UNIP JUNDIAÍ - BLOCO B	B34	07:50
67498	WALTER ADILSON DA CONCEIÇÃO	UNIP JUNDIAÍ - BLOCO B	B34	07:50
52128	WALTER LUIZ DURANT SANTANA	UNIP JUNDIAÍ - BLOCO B	B34	07:50
70497	WANDER MARQUES	UNIP JUNDIAÍ - BLOCO B	B34	07:50
59084	WANDERLEY PEREIRA BRITO	UNIP JUNDIAÍ - BLOCO B	B34	07:50
56714	WANDERSON BENTO ALVES	UNIP JUNDIAÍ - BLOCO B	B34	07:50
59950	WANDERSON RODRIGO SIQUEIRA MARIANO	UNIP JUNDIAÍ - BLOCO B	B34	07:50
56334	WANESSA APARECIDA PACHECO BERNARDI	UNIP JUNDIAÍ - BLOCO B	B34	07:50
82685	WANESSA DAS GRAÇAS BARBOZA	UNIP JUNDIAÍ - BLOCO B	B34	07:50
77758	WANESSA DE CÁSSIA BERNARDES	UNIP JUNDIAÍ - BLOCO B	B34	07:50
83245	WASHINGTON LUIS DE OLIVEIRA	UNIP JUNDIAÍ - BLOCO B	B35	07:50
67867	WASHINGTON MICHELON DA SILVA	UNIP JUNDIAÍ - BLOCO B	B35	07:50
73106	WDSON RAMON BATISTA DE OLIVEIRA	UNIP JUNDIAÍ - BLOCO B	B35	07:50
65630	WEBER NELSON AUGUSTO	UNIP JUNDIAÍ - BLOCO B	B35	07:50
54721	WEBSTER ROBERTO SIQUEIRA SANTOS	UNIP JUNDIAÍ - BLOCO B	B35	07:50
82473	WEDNEY FELIPE DE MATTOS	UNIP JUNDIAÍ - BLOCO B	B35	07:50
80759	WELDER SANTOS MESQUITA	UNIP JUNDIAÍ - BLOCO B	B35	07:50
56796	WELDES DE OLIVEIRA SANTOS	UNIP JUNDIAÍ - BLOCO B	B35	07:50
68287	WELINGTON FELIPE FERREIRA DA SILVA	UNIP JUNDIAÍ - BLOCO B	B35	07:50
66620	WELINGTON MATHEUS CAETANO	UNIP JUNDIAÍ - BLOCO B	B35	07:50
66403	WELINGTON PEREIRA APARECIDO	UNIP JUNDIAÍ - BLOCO B	B35	07:50
57648	WELINGTON VERNECK	UNIP JUNDIAÍ - BLOCO B	B35	07:50
61004	WELISON FAGNER DA SILVA	UNIP JUNDIAÍ - BLOCO B	B35	07:50
78753	WELISSON SILVA DE SOUZA	UNIP JUNDIAÍ - BLOCO B	B35	07:50
77998	WELISSON WESLEY REIS PEIXOTO	UNIP JUNDIAÍ - BLOCO B	B35	07:50
55604	WÉLLEM GOMES PAROLI SAMPAIO	UNIP JUNDIAÍ - BLOCO B	B35	07:50
56754	WELLERSON ALEX BARBOSA	UNIP JUNDIAÍ - BLOCO B	B35	07:50
70376	WELLIGTON KLEBER SOARES DE SOUSA	UNIP JUNDIAÍ - BLOCO B	B35	07:50
70664	WELLINGTON ALEX LINARDI ALVES	UNIP JUNDIAÍ - BLOCO B	B35	07:50
79155	WELLINGTON APARECIDO DA LUZ	UNIP JUNDIAÍ - BLOCO B	B35	07:50
54145	WELLINGTON BARRETO BEZERRA RUSSO	UNIP JUNDIAÍ - BLOCO B	B35	07:50
68716	WELLINGTON CANTELLI	UNIP JUNDIAÍ - BLOCO B	B35	07:50
71291	WELLINGTON CESAR CORTES FONSECA	UNIP JUNDIAÍ - BLOCO B	B35	07:50
67717	WELLINGTON DE MORAES LEOCADIO	UNIP JUNDIAÍ - BLOCO B	B35	07:50
76719	WELLINGTON DUARTE DE OLIVEIRA	UNIP JUNDIAÍ - BLOCO B	B35	07:50
77105	WELLINGTON GUIMARÃES ROCHA	UNIP JUNDIAÍ - BLOCO B	B35	07:50
73096	WELLINGTON JOSE DOS SANTOS JUNIOR	UNIP JUNDIAÍ - BLOCO B	B35	07:50
74362	WELLINGTON JOSÉ PINTO	UNIP JUNDIAÍ - BLOCO B	B35	07:50
65930	WELLINGTON JUVENAL FERREIRA FONSECA	UNIP JUNDIAÍ - BLOCO B	B35	07:50
70712	WELLINGTON MACHADO SANTOS	UNIP JUNDIAÍ - BLOCO B	B35	07:50
55844	WELLINGTON MARINHO SOARES	UNIP JUNDIAÍ - BLOCO B	B35	07:50
69801	WELLINGTON OLIVEIRA BENTO	UNIP JUNDIAÍ - BLOCO B	B35	07:50
52682	WELLINGTON RANDAL DE OLIVEIRA	UNIP JUNDIAÍ - BLOCO B	B35	07:50
73253	WELLINGTON RODRIGUES DE ARAUJO	UNIP JUNDIAÍ - BLOCO B	B35	07:50
67379	WELLINGTON SILVA LEAL	UNIP JUNDIAÍ - BLOCO B	B35	07:50
76618	WELLINGTON SOARES GRANADIER	UNIP JUNDIAÍ - BLOCO B	B35	07:50
76848	WELLINGTON SUETT VIEIRA DA SILVA	UNIP JUNDIAÍ - BLOCO B	B35	07:50
51147	WELLYNGTON DE ALMEIDA SILVA	UNIP JUNDIAÍ - BLOCO B	B35	07:50
70606	WELNER DIEGO LAURINDO	UNIP JUNDIAÍ - BLOCO B	B35	07:50
77773	WELTON FERRO DE MELO	UNIP JUNDIAÍ - BLOCO B	B35	07:50
66981	WELTON SANTOS FREITAS	UNIP JUNDIAÍ - BLOCO B	B36	07:50
80255	WENDEL FERREIRA GOMIERI	UNIP JUNDIAÍ - BLOCO B	B36	07:50
76269	WENDELL HENRIQUE MENEGASSO DE SOUZA CAMPOS	UNIP JUNDIAÍ - BLOCO B	B36	07:50
57332	WENDELL WILLIAM MACEO	UNIP JUNDIAÍ - BLOCO B	B36	07:50
52141	WESCLEY DE PAULO LIMA	UNIP JUNDIAÍ - BLOCO B	B36	07:50
74370	WESLEY ALVES DOS SANTOS	UNIP JUNDIAÍ - BLOCO B	B36	07:50
73695	WESLEY ANDERSON CANDIDO	UNIP JUNDIAÍ - BLOCO B	B36	07:50
66273	WESLEY APARECIDO CARNEIRO	UNIP JUNDIAÍ - BLOCO B	B36	07:50
77318	WESLEY APARECIDO DE MORAES	UNIP JUNDIAÍ - BLOCO B	B36	07:50
77971	WESLEY CARDOSO	UNIP JUNDIAÍ - BLOCO B	B36	07:50
63626	WESLEY CLEBER APARECIDO DE ALMEIDA LISBOA	UNIP JUNDIAÍ - BLOCO B	B36	07:50
54162	WESLEY DA SILVA VAZ	UNIP JUNDIAÍ - BLOCO B	B36	07:50
69560	WESLEY DAVID TEIXEIRA NEVES	UNIP JUNDIAÍ - BLOCO B	B36	07:50
75806	WESLEY DE JESUS NASCIMENTO DA SILVA	UNIP JUNDIAÍ - BLOCO B	B36	07:50
60750	WESLEY DOS SANTOS CARVALHO	UNIP JUNDIAÍ - BLOCO B	B36	07:50
71380	WESLEY FARIAS MELO	UNIP JUNDIAÍ - BLOCO B	B36	07:50
82515	WESLEY FEITOSA DA SILVA	UNIP JUNDIAÍ - BLOCO B	B36	07:50
53120	WESLEY GARCIA ALEXANDRE	UNIP JUNDIAÍ - BLOCO B	B36	07:50
82839	WESLEY GOMES BARRETOS	UNIP JUNDIAÍ - BLOCO B	B36	07:50
79550	WESLEY RAFAEL DA SILVA REIS	UNIP JUNDIAÍ - BLOCO B	B36	07:50
54206	WESLEY RICARDO MORALES DE SOUZA	UNIP JUNDIAÍ - BLOCO B	B36	07:50
50034	WESLEY SALES OLIVEIRA	UNIP JUNDIAÍ - BLOCO B	B36	07:50
50710	WESLEY TAKEITI TABARA	UNIP JUNDIAÍ - BLOCO B	B36	07:50
61426	WEULER FERREIRA	UNIP JUNDIAÍ - BLOCO B	B36	07:50
62279	WHITNEY GOMES SANTOS DE SOUSA	UNIP JUNDIAÍ - BLOCO B	B36	07:50
59489	WILANIEL SANTOS SOUZA	UNIP JUNDIAÍ - BLOCO B	B36	07:50
77134	WILIANS DE SOUSA BARROS	UNIP JUNDIAÍ - BLOCO B	B36	07:50
50059	WILKER DE SOUZA BRANDÃO	UNIP JUNDIAÍ - BLOCO B	B36	07:50
67956	WILLIAM AKIO DE OLIVEIRA	UNIP JUNDIAÍ - BLOCO B	B36	07:50
71684	WILLIAM ALBUQUERQUE DOTA	UNIP JUNDIAÍ - BLOCO B	B36	07:50

Página 140 de 215



DAE

Página 141 de 215

71555	WILLIAM APARECIDO DE LIMA	UNIP JUNDIAÍ - BLOCO B	B36	07:50
61313	WILLIAM BUENO LOPES	UNIP JUNDIAÍ - BLOCO B	B36	07:50
76911	WILLIAM CASANOVA LIPPMANN	UNIP JUNDIAÍ - BLOCO B	B36	07:50
50814	WILLIAM CRISTIANO ZANARDI	UNIP JUNDIAÍ - BLOCO B	B36	07:50
70715	WILLIAM DAVIS PIRES DE CAMARGO	UNIP JUNDIAÍ - BLOCO B	B36	07:50
74583	WILLIAM DE BARROS SILVA	UNIP JUNDIAÍ - BLOCO B	B36	07:50
67175	WILLIAM DOS SANTOS BENTO	UNIP JUNDIAÍ - BLOCO B	B36	07:50
55244	WILLIAM DOS SANTOS CARVALHO	UNIP JUNDIAÍ - BLOCO B	B36	07:50
63005	WILLIAM EDUARDO DE SOUZA NETO RAMOS	UNIP JUNDIAÍ - BLOCO B	B36	07:50
73419	WILLIAM FERREIRA	UNIP JUNDIAÍ - BLOCO B	B36	07:50
78887	WILLIAM GONCALVES BEJAR	UNIP JUNDIAÍ - BLOCO B	B36	07:50
69501	WILLIAM HENRIQUE RODRIGUES	UNIP JUNDIAÍ - BLOCO B	B36	07:50
76905	WILLIAM MENEGATTI	UNIP JUNDIAÍ - BLOCO B	B36	07:50
69904	WILLIAM MORAES CAMAÇARI	UNIP JUNDIAÍ - BLOCO B	B36	07:50
52989	WILLIAM PEREIRA DE LIMA	UNIP JUNDIAÍ - BLOCO B	B36	07:50
78760	WILLIAM RAFAEL GOMES	UNIP JUNDIAÍ - BLOCO B	B36	07:50
63310	WILLIAM RICARDO ROMÃO	UNIP JUNDIAÍ - BLOCO B	B36	07:50
77855	WILLIAM RICARDO VIEIRA	UNIP JUNDIAÍ - BLOCO B	B36	07:50
72019	WILLIAM SALLES	UNIP JUNDIAÍ - BLOCO B	B36	07:50
72775	WILLIAM SHIZUO FIGUEIREDO HATTORI	UNIP JUNDIAÍ - BLOCO B	B36	07:50
75578	WILLIAM TIAGO FRAULO	UNIP JUNDIAÍ - BLOCO B	B36	07:50
65391	WILLIAM VAZ DE CAMPOS	UNIP JUNDIAÍ - BLOCO B	B36	07:50
66080	WILLIAM VITTI SEVERINO	UNIP JUNDIAÍ - BLOCO B	B36	07:50
65387	WILLIAM AGOSTINHO MACHADO	UNIP JUNDIAÍ - BLOCO B	B36	07:50
70499	WILLIAM ARAUJO RISCHIOTTO	UNIP JUNDIAÍ - BLOCO B	B36	07:50
79826	WILLIAM CESAR POLLI	UNIP JUNDIAÍ - BLOCO B	B37	07:50
57397	WILLIAM DA SILVA ANTONIO	UNIP JUNDIAÍ - BLOCO B	B37	07:50
78076	WILLIAM DA SILVA MARQUES	UNIP JUNDIAÍ - BLOCO B	B37	07:50
60506	WILLIAM DO ESPIRITO SANTO	UNIP JUNDIAÍ - BLOCO B	B37	07:50
81582	WILLIAM FELIPE CUSTODIO	UNIP JUNDIAÍ - BLOCO B	B37	07:50
54217	WILLIAM PENNA CAYRES	UNIP JUNDIAÍ - BLOCO B	B37	07:50
52072	WILLIAM SILVA DARDIS	UNIP JUNDIAÍ - BLOCO B	B37	07:50
70769	WILLIAM DA SILVA CUNHA	UNIP JUNDIAÍ - BLOCO B	B37	07:50
72355	WILLIAM FERNANDES DA SILVA	UNIP JUNDIAÍ - BLOCO B	B37	07:50
60736	WILLY SALLES SOUSA	UNIP JUNDIAÍ - BLOCO B	B37	07:50
62829	WILMA FERNANDA DOS SANTOS BEGO	UNIP JUNDIAÍ - BLOCO B	B37	07:50
51995	WILSON ALVARENGA	UNIP JUNDIAÍ - BLOCO B	B37	07:50
58756	WILSON AUGUSTO MEDRADO	UNIP JUNDIAÍ - BLOCO B	B37	07:50
73947	WILSON CARLOS RIBEIRO SANTOS	UNIP JUNDIAÍ - BLOCO B	B37	07:50
69247	WILSON CIPRIANO DA SILVA	UNIP JUNDIAÍ - BLOCO B	B37	07:50
66956	WILSON GARCIA	UNIP JUNDIAÍ - BLOCO B	B37	07:50
64873	WILSON HERNANDO FRANÇA	UNIP JUNDIAÍ - BLOCO B	B37	07:50
75968	WILSON JOSE DE ALMEIDA	UNIP JUNDIAÍ - BLOCO B	B37	07:50
66236	WILSON LOPES DE ANDRADE	UNIP JUNDIAÍ - BLOCO B	B37	07:50
75619	WILSON MARTINS DE VASCONCELLOS	UNIP JUNDIAÍ - BLOCO B	B37	07:50
55095	WILSON SOARES DA SILVA	UNIP JUNDIAÍ - BLOCO B	B37	07:50
72781	WILSON SOARES DA SILVA	UNIP JUNDIAÍ - BLOCO B	B37	07:50
82824	WILSON XAVIER RODRIGUES	UNIP JUNDIAÍ - BLOCO B	B37	07:50
64788	WITHNEY NATHAN DIAS CAMPOS	UNIP JUNDIAÍ - BLOCO B	B37	07:50
79056	YAGO PEREIRA DA SILVA	UNIP JUNDIAÍ - BLOCO B	B37	07:50
61251	YAISA SOARES DE MATOS	UNIP JUNDIAÍ - BLOCO B	B37	07:50
73954	YAN AUGUSTO FILELI	UNIP JUNDIAÍ - BLOCO B	B37	07:50
66855	YARA FABER SILVEIRA	UNIP JUNDIAÍ - BLOCO B	B37	07:50
75392	YARA FERNANDA DOURADO DE MEDEIROS	UNIP JUNDIAÍ - BLOCO B	B37	07:50
75403	YARA THAINÁ MATIAS NOGUEIRA	UNIP JUNDIAÍ - BLOCO B	B37	07:50
75665	YASKARA MILENE MARTINS	UNIP JUNDIAÍ - BLOCO B	B37	07:50
56649	YASMIM DOS SANTOS SILVA	UNIP JUNDIAÍ - BLOCO B	B37	07:50
56804	YASMIM YURI PALMEIRO OGIHARA	UNIP JUNDIAÍ - BLOCO B	B37	07:50
50321	YASMIN AQUINO	UNIP JUNDIAÍ - BLOCO B	B37	07:50
60131	YASMIN CRISTINA CARDOSO BRASIL	UNIP JUNDIAÍ - BLOCO B	B37	07:50
67190	YASMIN DE MELLO ROMANO	UNIP JUNDIAÍ - BLOCO B	B37	07:50
80369	YASMIN MONTEIRO GALVÃO	UNIP JUNDIAÍ - BLOCO B	B37	07:50
62927	YASMIN QUEIROZ SOUTELLO	UNIP JUNDIAÍ - BLOCO B	B37	07:50
69154	YGOR PINHO PINHEIRO	UNIP JUNDIAÍ - BLOCO B	B37	07:50
71137	YNAE THAUANE MATIAS NOGUEIRA	UNIP JUNDIAÍ - BLOCO B	B37	07:50
54940	YNGRID SANTOS ARAUJO	UNIP JUNDIAÍ - BLOCO B	B37	07:50
81876	YOHANA BRAJON PEREZ	UNIP JUNDIAÍ - BLOCO B	B37	07:50
72249	YOLANDA GOMES DOS SANTOS	UNIP JUNDIAÍ - BLOCO B	B37	07:50
80070	YUMI MINE	UNIP JUNDIAÍ - BLOCO B	B37	07:50
76008	YURI DE ALMEIDA SIQUEIRA	UNIP JUNDIAÍ - BLOCO B	B37	07:50
53166	YURI HEINRICH CARRINHO GOUVEIA	UNIP JUNDIAÍ - BLOCO B	B37	07:50
64802	YURI HENRIQUE TORRES DA SILVA	UNIP JUNDIAÍ - BLOCO B	B37	07:50
70252	YURI SILVA VITAL	UNIP JUNDIAÍ - BLOCO B	B37	07:50
73896	ZAIRA CARLA DOS SANTOS	UNIP JUNDIAÍ - BLOCO B	B37	07:50
60319	ZENAIDE DE MATOS DIAS	UNIP JUNDIAÍ - BLOCO B	B37	07:50
67530	ZENAIDE PATRÍCIA DA SILVA	UNIP JUNDIAÍ - BLOCO B	B37	07:50
57249	ZENILDA DE MATOS DIAS	UNIP JUNDIAÍ - BLOCO B	B37	07:50
62034	ZENILDE MAXIMINIANO MARTINS	UNIP JUNDIAÍ - BLOCO B	B37	07:50
60226	ZILDA MARIA DOS SANTOS	UNIP JUNDIAÍ - BLOCO B	B37	07:50
76769	ZULEIDE ALVES DE ANDRADE	UNIP JUNDIAÍ - BLOCO B	B37	07:50

105- ASSISTENTE TÉCNICO EM GEOPROCESSAMENTO

Inscrição	Candidato	Prédio	Sala	Horário
-----------	-----------	--------	------	---------

Página 141 de 215



DAE

Página 142 de 215

				Abertura
51764	ADOLFO VALTER TEIXEIRA BARBOSA	UNIP JUNDIAÍ - BLOCO E	E25	07:50
76795	ADRIANO GONÇALVES	UNIP JUNDIAÍ - BLOCO E	E25	07:50
70990	ALBINO GUILHERME QUADROS DOS SANTOS	UNIP JUNDIAÍ - BLOCO E	E25	07:50
55942	ALEXANDRE CATANIA GRECO DE OLIVEIRA	UNIP JUNDIAÍ - BLOCO E	E25	07:50
53259	ALINE BORGES LOVO MACHADO	UNIP JUNDIAÍ - BLOCO E	E25	07:50
72590	AMANDA PINOTI BELLUZZO	UNIP JUNDIAÍ - BLOCO E	E25	07:50
64175	AMILTON ANTONIO DE FARIA	UNIP JUNDIAÍ - BLOCO E	E25	07:50
61643	ANA LUIZA ALVES POLATTO	UNIP JUNDIAÍ - BLOCO E	E25	07:50
78484	ARTHUR ROLIM MARQUES	UNIP JUNDIAÍ - BLOCO E	E25	07:50
77895	BEATRIZ PEREIRA QUEIROZ	UNIP JUNDIAÍ - BLOCO E	E25	07:50
58829	BIANCA LIMA GOMES	UNIP JUNDIAÍ - BLOCO E	E25	07:50
78588	BRENDA QUEIROZ PEREIRA	UNIP JUNDIAÍ - BLOCO E	E25	07:50
77504	CANDIDO PEREIRA BORIM	UNIP JUNDIAÍ - BLOCO E	E25	07:50
61834	CARLOS AUGUSTO CANELI MACIEL	UNIP JUNDIAÍ - BLOCO E	E25	07:50
77496	CECILIA FRAGA MARES GUIA	UNIP JUNDIAÍ - BLOCO E	E25	07:50
64371	CLEYTON GILMAR VILPERT	UNIP JUNDIAÍ - BLOCO E	E25	07:50
77598	DANIEL CASTRO DOS SANTOS	UNIP JUNDIAÍ - BLOCO E	E25	07:50
60306	DANILO RAVELLI BRAVI	UNIP JUNDIAÍ - BLOCO E	E25	07:50
76168	DAVI DE OLIVEIRA MARTIN	UNIP JUNDIAÍ - BLOCO E	E25	07:50
54225	DIEGO LUIS VILELA SILVA	UNIP JUNDIAÍ - BLOCO E	E25	07:50
67890	DOMINGOS DORTA CAMARGO	UNIP JUNDIAÍ - BLOCO E	E25	07:50
58310	EVERTON LUIS DE SOUZA BRITO MARCON	UNIP JUNDIAÍ - BLOCO E	E25	07:50
80081	FELIPE CAMPOI LIMA	UNIP JUNDIAÍ - BLOCO E	E25	07:50
75069	FERNANDO PONTES BAIXO	UNIP JUNDIAÍ - BLOCO E	E25	07:50
79703	FREDERICO YAPERI BAPTISTA RAMOS DE SOUZA	UNIP JUNDIAÍ - BLOCO E	E25	07:50
55298	GERALDO CARLOS JUNIOT	UNIP JUNDIAÍ - BLOCO E	E25	07:50
77881	GILBERTO GOMES DO PRADO JUNIOR	UNIP JUNDIAÍ - BLOCO E	E25	07:50
77609	GLÁUCIO ALMEIDA ALVES	UNIP JUNDIAÍ - BLOCO E	E25	07:50
72170	GRAZIELA SOARES FERLIN	UNIP JUNDIAÍ - BLOCO E	E25	07:50
69874	IVAIR SEBASTIÃO RODRIGUES	UNIP JUNDIAÍ - BLOCO E	E25	07:50
68737	JAMES DA SILVA MOURA	UNIP JUNDIAÍ - BLOCO E	E25	07:50
79620	JEFFERSON TEIXEIRA BRASIL MORAIS JÚNIOR	UNIP JUNDIAÍ - BLOCO E	E25	07:50
56655	JOÃO EDSON COSTA FERREIRA DA SILVA	UNIP JUNDIAÍ - BLOCO E	E25	07:50
72607	JOAO FELIPE SOBRINHO KNEIPP CERQUEIRA PINTO	UNIP JUNDIAÍ - BLOCO E	E25	07:50
79877	JOÃO PAULO OLIVEIRA SANTOS	UNIP JUNDIAÍ - BLOCO E	E25	07:50
60008	JONAS DE ASSIS CINQUINI	UNIP JUNDIAÍ - BLOCO E	E25	07:50
77793	JORGE ALCÂNTARA ESPÍNDOLA CARDOSO	UNIP JUNDIAÍ - BLOCO E	E25	07:50
53020	JOSMAR ALVES DE FRANÇA	UNIP JUNDIAÍ - BLOCO E	E25	07:50
82504	JOVAL HOHLENWERGER MUNIZ JUNIOR	UNIP JUNDIAÍ - BLOCO E	E25	07:50
60176	KALINE DUARTE DE AQUINO	UNIP JUNDIAÍ - BLOCO E	E25	07:50
57295	KELLY CRISTINA DELLA NINA BALISTA	UNIP JUNDIAÍ - BLOCO E	E25	07:50
64911	LAURO PESSOA MAIA JUNIOR	UNIP JUNDIAÍ - BLOCO E	E25	07:50
70257	LUCAS AUGUSTO CEOLIN	UNIP JUNDIAÍ - BLOCO E	E25	07:50
75112	LUCAS DA SILVA SANTOS	UNIP JUNDIAÍ - BLOCO E	E25	07:50
50237	LUCAS HENRIQUE DE SOUZA	UNIP JUNDIAÍ - BLOCO E	E25	07:50
77891	MARCELO LUIZ DE LIMA	UNIP JUNDIAÍ - BLOCO E	E25	07:50
57274	MÁRCIO ADRIANO DE PIZA	UNIP JUNDIAÍ - BLOCO E	E25	07:50
59747	MARIANA MICHELINI	UNIP JUNDIAÍ - BLOCO E	E25	07:50
70544	MATEUS EHMKE DOLCI	UNIP JUNDIAÍ - BLOCO E	E25	07:50
79858	MATHEUS PRADO OLIVEIRA	UNIP JUNDIAÍ - BLOCO E	E25	07:50
76599	PALOMA GENÚ DA SILVA PAIVA	UNIP JUNDIAÍ - BLOCO E	E25	07:50
73582	PAULA ALEKSA BIANCHI	UNIP JUNDIAÍ - BLOCO E	E25	07:50
76717	PAULO CÉSAR DA SILVA SOARES	UNIP JUNDIAÍ - BLOCO E	E25	07:50
80061	PAULO EDUARDO FERREIRA PINTO	UNIP JUNDIAÍ - BLOCO E	E25	07:50
58357	PETERSON LUIZ GOOD	UNIP JUNDIAÍ - BLOCO E	E25	07:50
67489	RAFAEL ANDREATTA	UNIP JUNDIAÍ - BLOCO E	E25	07:50
71959	RAPHAEL FERRAZ	UNIP JUNDIAÍ - BLOCO E	E25	07:50
77918	RENATO ROSA CALDEIRA	UNIP JUNDIAÍ - BLOCO E	E25	07:50
55949	SEIDI YAMAMOTO ALEIXO	UNIP JUNDIAÍ - BLOCO E	E25	07:50
74951	SILVANO NOVAES	UNIP JUNDIAÍ - BLOCO E	E25	07:50
77495	TATIANE FERREIRA OLIVATTO	UNIP JUNDIAÍ - BLOCO E	E25	07:50
78466	UTILAN BRANDAO LIMA	UNIP JUNDIAÍ - BLOCO E	E25	07:50
71976	VINÍCIO COELHO LIMA	UNIP JUNDIAÍ - BLOCO E	E25	07:50
76499	VÍTOR LUIZ MONTEIRO JÚNIOR	UNIP JUNDIAÍ - BLOCO E	E25	07:50
68065	VIVIAN FREITAS AGUIAR	UNIP JUNDIAÍ - BLOCO E	E25	07:50
69541	WAGNER OLIVEIRA LIMA	UNIP JUNDIAÍ - BLOCO E	E25	07:50

106- DESENHISTA TÉCNICO

Inscrição	Candidato	Prédio	Sala	Horário Abertura
77803	ADRIANO DONIZETTI DA SILVA	ANHANGUERA - PRÉDIO G	113	13:30
70451	ALAN KAUÊ DIAS DOS SANTOS	ANHANGUERA - PRÉDIO G	113	13:30
68309	ALAN SILVA RIBEIRO	ANHANGUERA - PRÉDIO G	113	13:30
56941	ALESSANDRO ALVES TASCIA	ANHANGUERA - PRÉDIO G	113	13:30
82779	ALEX BRUNO GUSMÃO	ANHANGUERA - PRÉDIO G	113	13:30
72540	ALEX COSTA LIMA	ANHANGUERA - PRÉDIO G	113	13:30
65864	ALEX MARANHO	ANHANGUERA - PRÉDIO G	113	13:30
79188	ALEX SANDRO DOS SANTOS	ANHANGUERA - PRÉDIO G	113	13:30
56035	ALINE MARQUES BIGARDI	ANHANGUERA - PRÉDIO G	113	13:30
77164	AMAURI VEDOVOTO	ANHANGUERA - PRÉDIO G	113	13:30
82668	ANA ELIZABETH MOLKA Malfatti	ANHANGUERA - PRÉDIO G	113	13:30
62251	ANA PAULA FARIAS SANTANA	ANHANGUERA - PRÉDIO G	113	13:30

Página 142 de 215



DAE

Página 143 de 215

58256	ANDRE VITOR	ANHANGUERA - PRÉDIO G	113	13:30
77121	ANELISA FONSECA FIGUEIREDO	ANHANGUERA - PRÉDIO G	113	13:30
50690	APARECIDO FERREIRA	ANHANGUERA - PRÉDIO G	113	13:30
70066	ARIANE APARECIDA RAVAGNANI	ANHANGUERA - PRÉDIO G	113	13:30
65644	BARBARA CARDOSO SILVA	ANHANGUERA - PRÉDIO G	113	13:30
65890	BARBARA CASTRO LEPORE	ANHANGUERA - PRÉDIO G	113	13:30
68427	BEATRIZ SANTOS LUCENA	ANHANGUERA - PRÉDIO G	113	13:30
72137	BIANCA THAIS DA SILVA	ANHANGUERA - PRÉDIO G	113	13:30
81397	BRUNA CALANDRIN CALLEGARI	ANHANGUERA - PRÉDIO G	113	13:30
74411	BRUNA CALCIOARI MACIEL LEME	ANHANGUERA - PRÉDIO G	113	13:30
67681	BRUNO CESAR PERENTEL VIEIRA	ANHANGUERA - PRÉDIO G	113	13:30
79570	BRUNO DA SILVA ALBINO	ANHANGUERA - PRÉDIO G	113	13:30
82139	BRUNO OUCHI	ANHANGUERA - PRÉDIO G	113	13:30
79701	CAIO CESAR LOMBARDI	ANHANGUERA - PRÉDIO G	113	13:30
58278	CAMILA CRISTINA DE OLIVEIRA ALMEIDA	ANHANGUERA - PRÉDIO G	113	13:30
67474	CAROLINY RIOS ROCHA	ANHANGUERA - PRÉDIO G	113	13:30
69034	CLIVANEIDE CORDEIRO LEITE	ANHANGUERA - PRÉDIO G	113	13:30
75935	DANIEL FELIPE GONÇALVES VERSURI	ANHANGUERA - PRÉDIO G	113	13:30
55536	DANIEL RODRIGUES NERES	ANHANGUERA - PRÉDIO G	113	13:30
76408	DANIELA LAZARINI	ANHANGUERA - PRÉDIO G	113	13:30
81881	DANIELLE SOARES FABRÃO	ANHANGUERA - PRÉDIO G	113	13:30
76177	DAVI DE OLIVEIRA MARTIN	ANHANGUERA - PRÉDIO G	113	13:30
60225	DIEGO ALVES DE ALMEIDA	ANHANGUERA - PRÉDIO G	113	13:30
50943	DIEGO BARBOSA MAGALHÃES	ANHANGUERA - PRÉDIO G	113	13:30
52519	DIEGO DE LIMA DOS SANTOS	ANHANGUERA - PRÉDIO G	113	13:30
67656	DIEGO HORTÊNCIO DOS SANTOS	ANHANGUERA - PRÉDIO G	113	13:30
81455	DJALMA MELO DE LIMA	ANHANGUERA - PRÉDIO G	113	13:30
79721	EDILSON REDUCINI COSTA	ANHANGUERA - PRÉDIO G	114	13:30
74886	EDUARDO AUGUSTO LUCCAS	ANHANGUERA - PRÉDIO G	114	13:30
64024	ELAINE CRISTINA DE OLIVEIRA	ANHANGUERA - PRÉDIO G	114	13:30
51650	ELIEZER FELIPE DA SILVA	ANHANGUERA - PRÉDIO G	114	13:30
73601	ÉRICA BARROS NOVAIS	ANHANGUERA - PRÉDIO G	114	13:30
59666	ÉRICA PASTOR HIDALGO	ANHANGUERA - PRÉDIO G	114	13:30
76150	ESTEVA FERREIRA BUENO COBO	ANHANGUERA - PRÉDIO G	114	13:30
80549	EVELYN KOMATSU VARANDA LIMA	ANHANGUERA - PRÉDIO G	114	13:30
79017	FABIANO COMINO	ANHANGUERA - PRÉDIO G	114	13:30
66074	FABIO ALVES CUNHA	ANHANGUERA - PRÉDIO G	114	13:30
54922	FÁBIO XAVIER VICENTE	ANHANGUERA - PRÉDIO G	114	13:30
68630	FELIPE CORTIJO CONCEIÇÃO	ANHANGUERA - PRÉDIO G	114	13:30
68382	FELIPE DE OLIVEIRA GIAMBARTOLOMEO	ANHANGUERA - PRÉDIO G	114	13:30
82710	FELIPE MARÇAL DA SILVA	ANHANGUERA - PRÉDIO G	114	13:30
76950	FELIPE ORLANDI MENDES	ANHANGUERA - PRÉDIO G	114	13:30
74051	FELIPE SOARES DE OLIVEIRA	ANHANGUERA - PRÉDIO G	114	13:30
78505	FERNANDA DE OLIVEIRA KUNZ	ANHANGUERA - PRÉDIO G	114	13:30
81609	FERNANDA MATIAS	ANHANGUERA - PRÉDIO G	114	13:30
80178	FERNANDA SOARES PEREIRA DE ALMEIDA	ANHANGUERA - PRÉDIO G	114	13:30
58014	FERNANDO ALVES DE ALMEIDA	ANHANGUERA - PRÉDIO G	114	13:30
52639	FLAVIO PEREIRA DE LIMA	ANHANGUERA - PRÉDIO G	114	13:30
77488	FRANCIELE PEREIRA DE MORAES	ANHANGUERA - PRÉDIO G	114	13:30
62583	FRANCINE H R OLIVEIRA CIARAMICOLI	ANHANGUERA - PRÉDIO G	114	13:30
65107	FRANCISCA RAQUEL LEITE CALIXTO	ANHANGUERA - PRÉDIO G	114	13:30
73171	GABRIEL ALVES DIAS FERREIRA	ANHANGUERA - PRÉDIO G	114	13:30
66768	GABRIEL PIO DUARTE	ANHANGUERA - PRÉDIO G	114	13:30
55752	GABRIEL TRAVALIM RODRIGUES DA SILVA	ANHANGUERA - PRÉDIO G	114	13:30
67075	GABRIEL YAZAKI	ANHANGUERA - PRÉDIO G	114	13:30
79209	GABRIELLE ALMEIDA	ANHANGUERA - PRÉDIO G	114	13:30
63725	GABRIELLI ROBERTA TORETTI	ANHANGUERA - PRÉDIO G	114	13:30
79765	GABRIELLY CRISTINY PASCHOALIN	ANHANGUERA - PRÉDIO G	114	13:30
55431	GEISIANE LIMA DA SILVA	ANHANGUERA - PRÉDIO G	114	13:30
75686	GESIANE FERNANDES TELES DO NASCIMENTO	ANHANGUERA - PRÉDIO G	114	13:30
77550	GISLEINE RAMOS DE ARAÚJO	ANHANGUERA - PRÉDIO G	114	13:30
59565	GLAUCIA CICHINATO DA SILVA	ANHANGUERA - PRÉDIO G	114	13:30
64929	GRAZIELA FASSINA	ANHANGUERA - PRÉDIO G	114	13:30
81575	GUILHERME AFONSO MARQUES	ANHANGUERA - PRÉDIO G	114	13:30
54885	GUILHERME DA FONSECA BARRETO	ANHANGUERA - PRÉDIO G	114	13:30
53042	GUILHERME DOMINGOS DA SILVA	ANHANGUERA - PRÉDIO G	115	13:30
76317	GUILHERME GUIMARÃES DE OLIVEIRA PRETO	ANHANGUERA - PRÉDIO G	115	13:30
56117	GUILHERME MARTINS	ANHANGUERA - PRÉDIO G	115	13:30
77532	GUILHERME MENDES	ANHANGUERA - PRÉDIO G	115	13:30
80389	GUILHERME SANTOS BECK	ANHANGUERA - PRÉDIO G	115	13:30
81074	GUIMARÃES FERREIRA RIBEIRO JÚNIOR	ANHANGUERA - PRÉDIO G	115	13:30
68170	GUSTAVO BONFIM AFONSO	ANHANGUERA - PRÉDIO G	115	13:30
67589	GUSTAVO RODRIGUES DA SILVA	ANHANGUERA - PRÉDIO G	115	13:30
63167	HELDER TOMANIK DA SILVA	ANHANGUERA - PRÉDIO G	115	13:30
65964	HENRIQUE MINOR DE SIQUEIRA TAKAHASHI	ANHANGUERA - PRÉDIO G	115	13:30
71703	HUMBERTO NERING FILHO	ANHANGUERA - PRÉDIO G	115	13:30
64484	ISABELA CAROLINE ANGELICO	ANHANGUERA - PRÉDIO G	115	13:30
74309	ISABELLA GUIMARAES DORATIOTTO	ANHANGUERA - PRÉDIO G	115	13:30
64427	ISABELLA SARAIVA DE SOUZA	ANHANGUERA - PRÉDIO G	115	13:30
53409	IVAN SALES BARBOSA DA SILVA	ANHANGUERA - PRÉDIO G	115	13:30
51541	IVENS NASCIMENTO DA SILVA	ANHANGUERA - PRÉDIO G	115	13:30
78156	JACKSON LEANDRO MAGALHÃES	ANHANGUERA - PRÉDIO G	115	13:30
68638	JAINÉ DOS SANTOS PEREIRA	ANHANGUERA - PRÉDIO G	115	13:30
60613	JEFFERSON WENDER DOS SANTOS PEREIRA	ANHANGUERA - PRÉDIO G	115	13:30

Página 143 de 215



DAE

Página 144 de 215

65189	JESSICA ALVES SANTA ROSA	ANHANGUERA - PRÉDIO G	115	13:30
56869	JÉSSICA PIRES DA SILVA	ANHANGUERA - PRÉDIO G	115	13:30
68341	JHONY KALEBE DA SILVA DIAS	ANHANGUERA - PRÉDIO G	115	13:30
66378	JOÃO VICTOR CARLOTA RIBEIRO	ANHANGUERA - PRÉDIO G	115	13:30
79021	JOAO VICTOR PRADO	ANHANGUERA - PRÉDIO G	115	13:30
72303	JOHNNY DIEGO AFONSO	ANHANGUERA - PRÉDIO G	115	13:30
69771	JOSÉ FERNANDO DA SILVA	ANHANGUERA - PRÉDIO G	115	13:30
60168	JOSEILTON SILVA SANTOS	ANHANGUERA - PRÉDIO G	115	13:30
66345	JUCÉLIA MARTIN	ANHANGUERA - PRÉDIO G	115	13:30
63495	JULIANA DE SOUZA SILVA BARBOSA	ANHANGUERA - PRÉDIO G	115	13:30
75123	JULIANO DA SILVA BORCHAL	ANHANGUERA - PRÉDIO G	115	13:30
80673	JULIANO PEREIRA DE PAIVA	ANHANGUERA - PRÉDIO G	115	13:30
57199	KARINA DA SILVA	ANHANGUERA - PRÉDIO G	115	13:30
60141	LEANDRO GOMES	ANHANGUERA - PRÉDIO G	115	13:30
77943	LEANDRO YOITI ROMANTINI	ANHANGUERA - PRÉDIO G	115	13:30
54718	LEONARDO ALMEIDA LEITE	ANHANGUERA - PRÉDIO G	115	13:30
50217	LEONARDO DE OLIVEIRA SANTANA	ANHANGUERA - PRÉDIO G	115	13:30
68363	LEONARDO MARROFFINO SIMÕES	ANHANGUERA - PRÉDIO G	115	13:30
82913	LEONARDO MONICO DE SOUZA	ANHANGUERA - PRÉDIO G	115	13:30
62780	LINCOLN TAKAYOSHI SILVA HIRAE	ANHANGUERA - PRÉDIO G	116	13:30
56878	LUAN AUGUSTO DE LIMA CRISTIANO	ANHANGUERA - PRÉDIO G	116	13:30
58892	LUAN DA SILVA	ANHANGUERA - PRÉDIO G	116	13:30
71128	LUANA LIMA PRIORE	ANHANGUERA - PRÉDIO G	116	13:30
63922	LUANA RAMOS MACHADO DA SILVA	ANHANGUERA - PRÉDIO G	116	13:30
72070	LUCAS ARAKAKI	ANHANGUERA - PRÉDIO G	116	13:30
59329	LUCAS BRUCKNER SOARES	ANHANGUERA - PRÉDIO G	116	13:30
51565	LUCAS DAVI DOS SANTOS NEVES	ANHANGUERA - PRÉDIO G	116	13:30
67522	LUCAS GOMES NEVES	ANHANGUERA - PRÉDIO G	116	13:30
76115	LUCAS SOUSA ALVES	ANHANGUERA - PRÉDIO G	116	13:30
76733	LUCIA OSHIRO	ANHANGUERA - PRÉDIO G	116	13:30
77903	LUCIANO FERREIRA DA SILVA	ANHANGUERA - PRÉDIO G	116	13:30
76235	LUCIANO GONÇALVES DE SOUZA	ANHANGUERA - PRÉDIO G	116	13:30
65594	LUCIANO SANTOS DE ALMEIDA	ANHANGUERA - PRÉDIO G	116	13:30
56345	LUCIENE CHANCHENCOW DOS SANTOS	ANHANGUERA - PRÉDIO G	116	13:30
66880	LUIS AURÉLIO DOS SANTOS LIMA	ANHANGUERA - PRÉDIO G	116	13:30
77116	LUÍS FERNANDO CABRERA CUNHA	ANHANGUERA - PRÉDIO G	116	13:30
81376	LUIZA DINIZ CARDOSO	ANHANGUERA - PRÉDIO G	116	13:30
77721	LUMA CANATO ROSSATO	ANHANGUERA - PRÉDIO G	116	13:30
74102	MARCEL MANZATO	ANHANGUERA - PRÉDIO G	116	13:30
77092	MARCELO SUIGH CARLOS	ANHANGUERA - PRÉDIO G	116	13:30
57285	MÁRCIO ADRIANO DE PIZA	ANHANGUERA - PRÉDIO G	116	13:30
77819	MARCOS GUASSI	ANHANGUERA - PRÉDIO G	116	13:30
53063	MARCUS VINICIUS SANTANA DE OLIVEIRA	ANHANGUERA - PRÉDIO G	116	13:30
61242	MARIANA SANTANA PEREIRA	ANHANGUERA - PRÉDIO G	116	13:30
77537	MARINA DE CASSIA FONTEBASSO AUGUSTO	ANHANGUERA - PRÉDIO G	116	13:30
79162	MARINA MIETTO BRUINI	ANHANGUERA - PRÉDIO G	116	13:30
74882	MATHEUS BATISTA ELIAS	ANHANGUERA - PRÉDIO G	116	13:30
79265	MATHEUS DE SOUZA REIS	ANHANGUERA - PRÉDIO G	116	13:30
71996	MATHEUS HENRIQUE BUORO	ANHANGUERA - PRÉDIO G	116	13:30
70640	MILENA NAYARA DE JESUS	ANHANGUERA - PRÉDIO G	116	13:30
77030	MIRKO ZOSIMO BURGOS UZQUEDA	ANHANGUERA - PRÉDIO G	116	13:30
81441	MIZAEI DAS CHAGAS CARVALHO	ANHANGUERA - PRÉDIO G	116	13:30
61495	MURILO CESAR PALOPOLI	ANHANGUERA - PRÉDIO G	116	13:30
72280	MURILO DOMINCIALE SCOBIM	ANHANGUERA - PRÉDIO G	116	13:30
61155	NATALY SAMANTHA GOULART RIBEIRO OLIVEIRA	ANHANGUERA - PRÉDIO G	116	13:30
59868	NATHALIA FERREZIN	ANHANGUERA - PRÉDIO G	116	13:30
69872	NEWTON CARLOS MARCELLINO	ANHANGUERA - PRÉDIO G	116	13:30
68772	NICOLAS TOLEDO ROCHA	ANHANGUERA - PRÉDIO G	117	13:30
73576	PAULA ALEKSA BIANCHI	ANHANGUERA - PRÉDIO G	117	13:30
80608	PAULA DE FARIA SANTOS	ANHANGUERA - PRÉDIO G	117	13:30
61548	PAULO HENRIQUE PERASSOLLI	ANHANGUERA - PRÉDIO G	117	13:30
68541	QUELUI DA SILVEIRA CESAR	ANHANGUERA - PRÉDIO G	117	13:30
81990	RAFAEL MARCASSA LOPES	ANHANGUERA - PRÉDIO G	117	13:30
69769	RAQUEL ZÓZIMO MOLINEZ	ANHANGUERA - PRÉDIO G	117	13:30
80477	REGINALDO COSTA RAMOS	ANHANGUERA - PRÉDIO G	117	13:30
62051	RENATA DE AQUINO SEDANO BAETA	ANHANGUERA - PRÉDIO G	117	13:30
65372	RENATA LORENA SILVA DOS SANTOS	ANHANGUERA - PRÉDIO G	117	13:30
77748	RENATA SOARES POVOA	ANHANGUERA - PRÉDIO G	117	13:30
79239	RICARDO DA SILVA RODRIGUES	ANHANGUERA - PRÉDIO G	117	13:30
75399	ROBINSON ANTONIO LOSCHI	ANHANGUERA - PRÉDIO G	117	13:30
76878	RODOLFO CESAR DOS SANTOS	ANHANGUERA - PRÉDIO G	117	13:30
58550	RODRIGO FERREIRA	ANHANGUERA - PRÉDIO G	117	13:30
68292	RODRIGO VITÓRIA	ANHANGUERA - PRÉDIO G	117	13:30
73541	ROGÉRIO INOUE UEDA	ANHANGUERA - PRÉDIO G	117	13:30
68704	RONALDO SOUZA GAMBARTI	ANHANGUERA - PRÉDIO G	117	13:30
82168	ROSIVALDO GIL CARDOSO	ANHANGUERA - PRÉDIO G	117	13:30
75489	SANDRO FABIANO BARBOSA	ANHANGUERA - PRÉDIO G	117	13:30
52001	SARAH NOGUEIRA BICKER	ANHANGUERA - PRÉDIO G	117	13:30
70373	SERGIO EDUARDO ESTEVAM DE OLIVEIRA	ANHANGUERA - PRÉDIO G	117	13:30
54821	SILVANO NOVAES	ANHANGUERA - PRÉDIO G	117	13:30
53665	STEPHANIE DE SOUZA COSTA	ANHANGUERA - PRÉDIO G	117	13:30
56561	STEPHANIE WENGER GONDIM	ANHANGUERA - PRÉDIO G	117	13:30
66705	SUELEN DOS SANTOS RODRIGUES	ANHANGUERA - PRÉDIO G	117	13:30
52842	SULIAN ABATTE DO NASCIMENTO	ANHANGUERA - PRÉDIO G	117	13:30

Página 144 de 215



DAE

Página 145 de 215

53527	THAÍS CRISTINA DE SOUZA CASTELLUBER BASTOS	ANHANGUERA - PRÉDIO G	117	13:30
73330	THAÍS SALUSTIANO PINTO	ANHANGUERA - PRÉDIO G	117	13:30
78892	THAYNÁ DOS SANTOS ROCHA	ANHANGUERA - PRÉDIO G	117	13:30
71582	THIAGO AUGUSTO ELOY	ANHANGUERA - PRÉDIO G	117	13:30
61387	THIAGO HENRIQUE ROSA	ANHANGUERA - PRÉDIO G	117	13:30
52562	VICTOR HUGO DE ALMEIDA PINHEIRO	ANHANGUERA - PRÉDIO G	117	13:30
75803	VÍTOR BLEFFER DE FREITAS	ANHANGUERA - PRÉDIO G	117	13:30
69542	WAGNER OLIVEIRA LIMA	ANHANGUERA - PRÉDIO G	117	13:30
69837	WAGNER SACENTE JUNIOR	ANHANGUERA - PRÉDIO G	117	13:30
64204	WELLINGTON EDUARDO MONTEIRO COUTO	ANHANGUERA - PRÉDIO G	117	13:30
82676	WENDER RAMON COSTA NICOLAU	ANHANGUERA - PRÉDIO G	117	13:30

107- ELETRICISTA

Inscrição	Candidato	Prédio	Sala	Horário Abertura
59079	ABNER SILAS LIMA DE ARAÚJO	UNIP JUNDIAÍ - BLOCO E	E12	07:50
75280	ADEILTON FERREIRA DO CARMO	UNIP JUNDIAÍ - BLOCO E	E12	07:50
56863	ADELSON APARECIDO TOMAZ	UNIP JUNDIAÍ - BLOCO E	E12	07:50
53897	ADEMIR CARNEIRO	UNIP JUNDIAÍ - BLOCO E	E12	07:50
75729	ADILSON GERALDO SANTOS	UNIP JUNDIAÍ - BLOCO E	E12	07:50
73065	ADILSON NUNES DOS SANTOS	UNIP JUNDIAÍ - BLOCO E	E12	07:50
59334	ADRIANO DA SILVA	UNIP JUNDIAÍ - BLOCO E	E12	07:50
81365	ADRIANO DI BERARDO	UNIP JUNDIAÍ - BLOCO E	E12	07:50
71313	ADSON RODRIGUES DA SILVA	UNIP JUNDIAÍ - BLOCO E	E12	07:50
62340	AGNALDO DA SILVA SANTOS	UNIP JUNDIAÍ - BLOCO E	E12	07:50
64577	AGUINALDO MASSAGARDI NETO	UNIP JUNDIAÍ - BLOCO E	E12	07:50
70387	ALAN CARLOS STUART DO AMARAL	UNIP JUNDIAÍ - BLOCO E	E12	07:50
67549	ALDAIR JOSE DE SOUSA	UNIP JUNDIAÍ - BLOCO E	E12	07:50
69643	ALEXANDRE EDUARDO BRANDINO	UNIP JUNDIAÍ - BLOCO E	E12	07:50
55750	ALEXANDRE LIMA	UNIP JUNDIAÍ - BLOCO E	E12	07:50
81995	ALEXANDRE PUCCI DOS SANTOS	UNIP JUNDIAÍ - BLOCO E	E12	07:50
82507	ALMIR MACHADO GREGÓRIO	UNIP JUNDIAÍ - BLOCO E	E12	07:50
58402	ALONSO SILVA SANTOS	UNIP JUNDIAÍ - BLOCO E	E12	07:50
56841	ALTAIR FRANCISCO RIBEIRO	UNIP JUNDIAÍ - BLOCO E	E12	07:50
61931	ALYSSON MORAES CRISANTO	UNIP JUNDIAÍ - BLOCO E	E12	07:50
58063	ANDERSON ALEXANDRE RODRIGUES	UNIP JUNDIAÍ - BLOCO E	E12	07:50
55338	ANDERSON RICARDO DOS SANTOS NARCISO	UNIP JUNDIAÍ - BLOCO E	E12	07:50
64311	ANDRADO LOPES DA SILVA	UNIP JUNDIAÍ - BLOCO E	E12	07:50
73714	ANDRE LUIS STROY	UNIP JUNDIAÍ - BLOCO E	E12	07:50
77554	ANDRE LUIS TADEU PAIS	UNIP JUNDIAÍ - BLOCO E	E12	07:50
67071	ANDRÉ LUIZ CONCEIÇÃO	UNIP JUNDIAÍ - BLOCO E	E12	07:50
70838	ANGÉLICA DE SOUZA SEMOLINI	UNIP JUNDIAÍ - BLOCO E	E12	07:50
71900	ANSELMO MARTES	UNIP JUNDIAÍ - BLOCO E	E12	07:50
56000	ANTONIO FRANCISCO MENDES ANDRADE	UNIP JUNDIAÍ - BLOCO E	E12	07:50
71938	ANTONIO CARLOS ALIXANDRE	UNIP JUNDIAÍ - BLOCO E	E12	07:50
66561	ANTONIO CICERO DE LIMA	UNIP JUNDIAÍ - BLOCO E	E12	07:50
51402	ANTONIO DONIZETI DA SILVA	UNIP JUNDIAÍ - BLOCO E	E12	07:50
78522	ANTONIO INACIO DE MORAES JUNIOR	UNIP JUNDIAÍ - BLOCO E	E12	07:50
60293	ANTONIO SÉRGIO DE OLIVEIRA	UNIP JUNDIAÍ - BLOCO E	E12	07:50
81749	APARECIDO VIEIRA DOS SANTOS	UNIP JUNDIAÍ - BLOCO E	E12	07:50
73084	ARGEU DA SILVA FERREIRA	UNIP JUNDIAÍ - BLOCO E	E12	07:50
59653	AROLD ESPERANÇA JUNIOR	UNIP JUNDIAÍ - BLOCO E	E12	07:50
78934	AUGUSTO ISIDORO	UNIP JUNDIAÍ - BLOCO E	E12	07:50
73594	BENEDITO ROGÉRIO FOGAÇA	UNIP JUNDIAÍ - BLOCO E	E12	07:50
60674	BRUNO DE ARAUJO COSTA	UNIP JUNDIAÍ - BLOCO E	E12	07:50
73923	BRUNO DE MATOS PEREIRA	UNIP JUNDIAÍ - BLOCO E	E12	07:50
53279	BRUNO HENRIQUE DA SILVA MARQUES	UNIP JUNDIAÍ - BLOCO E	E12	07:50
78118	BRUNO PEDRONI DA SILVA	UNIP JUNDIAÍ - BLOCO E	E12	07:50
50807	BRUNO ROMA E SILVA	UNIP JUNDIAÍ - BLOCO E	E12	07:50
51695	BRUNO SANTOS COSTA	UNIP JUNDIAÍ - BLOCO E	E12	07:50
78979	BRUNO SOARES DE OLIVEIRA	UNIP JUNDIAÍ - BLOCO E	E12	07:50
80781	CAIO CEZAR SIMÕES	UNIP JUNDIAÍ - BLOCO E	E12	07:50
79042	CARLOS ARLINDO DE FREITAS	UNIP JUNDIAÍ - BLOCO E	E12	07:50
64908	CARLOS EDUARDO DE LIMA IZAR	UNIP JUNDIAÍ - BLOCO E	E12	07:50
56382	CARLOS EDUARDO DE OLIVEIRA	UNIP JUNDIAÍ - BLOCO E	E12	07:50
61017	CARLOS EDUARDO RODRIGUES	UNIP JUNDIAÍ - BLOCO E	E13	07:50
78800	CARLOS ROBERTO ABADES PEREIRA	UNIP JUNDIAÍ - BLOCO E	E13	07:50
65888	CARLOS ROBERTO ALEIXO FILHO	UNIP JUNDIAÍ - BLOCO E	E13	07:50
59524	CASSIO MAGNO DE OLIVEIRA SILVA	UNIP JUNDIAÍ - BLOCO E	E13	07:50
79624	CAUAN CAETANO DE OLIVEIRA	UNIP JUNDIAÍ - BLOCO E	E13	07:50
77775	CELSON ANTONIO DE ARAUJO	UNIP JUNDIAÍ - BLOCO E	E13	07:50
78717	CELSON DOMINGOS JUNIOR	UNIP JUNDIAÍ - BLOCO E	E13	07:50
57846	CÉSAR AUGUSTO DO NASCIMENTO	UNIP JUNDIAÍ - BLOCO E	E13	07:50
53588	CÉSAR AUGUSTO SILVESTRONI	UNIP JUNDIAÍ - BLOCO E	E13	07:50
68428	CÉSAR BARBOZA	UNIP JUNDIAÍ - BLOCO E	E13	07:50
52003	CLALDEMIR ORELIO RIBEIRO BABO	UNIP JUNDIAÍ - BLOCO E	E13	07:50
65519	CLAUDEMIR JOSÉ DA SILVA	UNIP JUNDIAÍ - BLOCO E	E13	07:50
79675	CLAUDIO ROGERIO DE LIMA	UNIP JUNDIAÍ - BLOCO E	E13	07:50
55087	CLODOALDO JOSÉ MAGALHÃES PEREIRA	UNIP JUNDIAÍ - BLOCO E	E13	07:50
79547	CORNÉLIO PEREIRA LEME	UNIP JUNDIAÍ - BLOCO E	E13	07:50
54448	CRISTIANO APARECIDO DO CARMO GUELERI	UNIP JUNDIAÍ - BLOCO E	E13	07:50
72289	CRISTIANO BARBOSA DA SILVA	UNIP JUNDIAÍ - BLOCO E	E13	07:50
79724	DANIEL FERRARI GARCIA	UNIP JUNDIAÍ - BLOCO E	E13	07:50

Página 145 de 215



DAE

Página 146 de 215

70588	DANIEL RODRIGUES	UNIP JUNDIAÍ - BLOCO E	E13	07:50
52992	DANILO MATEUS BORGES	UNIP JUNDIAÍ - BLOCO E	E13	07:50
69615	DAVI ANDRADE TOLEDO BAMBOLI	UNIP JUNDIAÍ - BLOCO E	E13	07:50
75029	DAVI OLIVEIRA RODRIGO	UNIP JUNDIAÍ - BLOCO E	E13	07:50
79873	DAVID CALHARES JUNIOR	UNIP JUNDIAÍ - BLOCO E	E13	07:50
58912	DENICIO CORDEIRO DOS SANTOS	UNIP JUNDIAÍ - BLOCO E	E13	07:50
80158	DENILSON DE PAIVA MENCK	UNIP JUNDIAÍ - BLOCO E	E13	07:50
66913	DENIS QUEIROZ SOUTELLO	UNIP JUNDIAÍ - BLOCO E	E13	07:50
82830	DIEGO COLLER FORMAGGIO	UNIP JUNDIAÍ - BLOCO E	E13	07:50
78867	DIEGO LEITE DA SILVA	UNIP JUNDIAÍ - BLOCO E	E13	07:50
74310	DIEGO PEREIRA GUIMARÃES	UNIP JUNDIAÍ - BLOCO E	E13	07:50
53904	DIEGO STRAUSS LEITE	UNIP JUNDIAÍ - BLOCO E	E13	07:50
69784	DONIZETE CONTARIN	UNIP JUNDIAÍ - BLOCO E	E13	07:50
67910	DOUGLAS MARTINS BIANCHI	UNIP JUNDIAÍ - BLOCO E	E13	07:50
59068	DOUGLAS ROCHA GONÇALVES	UNIP JUNDIAÍ - BLOCO E	E13	07:50
68531	DRIELLY CAMILA BUENO	UNIP JUNDIAÍ - BLOCO E	E13	07:50
76666	EDER LACERDA TELES	UNIP JUNDIAÍ - BLOCO E	E13	07:50
61899	EDMAR RIBEIRO DE SOUZA JUNIOR	UNIP JUNDIAÍ - BLOCO E	E13	07:50
70125	EDSON NETTO	UNIP JUNDIAÍ - BLOCO E	E13	07:50
51624	EDUARDO BARBOSA DA SILVA	UNIP JUNDIAÍ - BLOCO E	E13	07:50
83151	EDUARDO FRANCISCO DOS SANTOS	UNIP JUNDIAÍ - BLOCO E	E13	07:50
50637	EDUARDO PETRACHIM MENEGON MARTINS	UNIP JUNDIAÍ - BLOCO E	E13	07:50
78648	ELAN DE MELO CRUZ	UNIP JUNDIAÍ - BLOCO E	E13	07:50
55502	EMERSON DIEGO SANTOS DE ARAÚJO	UNIP JUNDIAÍ - BLOCO E	E13	07:50
75285	EMILIO VIEIRA SANTANA	UNIP JUNDIAÍ - BLOCO E	E13	07:50
72656	ERICK HENRIQUE FONSECA PEREZ	UNIP JUNDIAÍ - BLOCO E	E13	07:50
75513	ERICK MORAES FERRO	UNIP JUNDIAÍ - BLOCO E	E13	07:50
72787	ERICKSON AGOSTINHO SARTO	UNIP JUNDIAÍ - BLOCO E	E13	07:50
65801	ÉRICO YOCHIAMI TANAKA	UNIP JUNDIAÍ - BLOCO E	E13	07:50
75293	EVERALDO ALVES MIRANDA	UNIP JUNDIAÍ - BLOCO E	E13	07:50
72519	FABIO ADRIANO SEGA	UNIP JUNDIAÍ - BLOCO E	E13	07:50
53604	FABRICIO AMANCIO	UNIP JUNDIAÍ - BLOCO E	E13	07:50
79319	FABRICIO JOSE DA SILVA	UNIP JUNDIAÍ - BLOCO E	E14	07:50
70427	FABRICIO VÍTOR SIMEONE	UNIP JUNDIAÍ - BLOCO E	E14	07:50
78602	FELIPE AUGUSTO GESCHIM	UNIP JUNDIAÍ - BLOCO E	E14	07:50
58244	FELIPE AUGUSTO PASSARELLI SILVA	UNIP JUNDIAÍ - BLOCO E	E14	07:50
52610	FELIPE JOSE RONCATI	UNIP JUNDIAÍ - BLOCO E	E14	07:50
70213	FERNANDO DE QUEIROS SPERA	UNIP JUNDIAÍ - BLOCO E	E14	07:50
74447	FERNANDO FLÁVIO DOS SANTOS FERNADES	UNIP JUNDIAÍ - BLOCO E	E14	07:50
82171	FERNANDO NASCIMENTO DE PAULA	UNIP JUNDIAÍ - BLOCO E	E14	07:50
76067	FERNANDO PEREIRA TORO	UNIP JUNDIAÍ - BLOCO E	E14	07:50
71489	FLÁVIO MANOEL DOS REIS	UNIP JUNDIAÍ - BLOCO E	E14	07:50
53820	FRANCISCO DA COSTA	UNIP JUNDIAÍ - BLOCO E	E14	07:50
52907	FRANCISCO DE PAULA DA COSTA	UNIP JUNDIAÍ - BLOCO E	E14	07:50
59521	FRANCISCO ELIS DE ASSIS MARQUES	UNIP JUNDIAÍ - BLOCO E	E14	07:50
76491	GABRIEL BESERRA	UNIP JUNDIAÍ - BLOCO E	E14	07:50
72106	GABRIEL MILLER SANTOS AROUCHE MARTINS	UNIP JUNDIAÍ - BLOCO E	E14	07:50
68110	GABRIEL RITZ BEZERRA	UNIP JUNDIAÍ - BLOCO E	E14	07:50
71482	GEAN CARLOS ALVES	UNIP JUNDIAÍ - BLOCO E	E14	07:50
55952	GELSON MARCOS DA SILVA	UNIP JUNDIAÍ - BLOCO E	E14	07:50
67323	GEORGEANO MARCIONILO DA SILVA	UNIP JUNDIAÍ - BLOCO E	E14	07:50
72317	GERSI DA SILVA	UNIP JUNDIAÍ - BLOCO E	E14	07:50
82542	GERSINO ASSIS RIBEIRO	UNIP JUNDIAÍ - BLOCO E	E14	07:50
54308	GERSON DOMINGUES DA SILVA	UNIP JUNDIAÍ - BLOCO E	E14	07:50
69211	GERSON FARIAS DA SILVA	UNIP JUNDIAÍ - BLOCO E	E14	07:50
65721	GILMAR DE OLIVEIRA LOPES	UNIP JUNDIAÍ - BLOCO E	E14	07:50
65620	GIOVANNE BARBOSA PINTO	UNIP JUNDIAÍ - BLOCO E	E14	07:50
74234	GIOVANNI EGMOM SOARES	UNIP JUNDIAÍ - BLOCO E	E14	07:50
66835	GREGORY HENRIQUE RODRIGUES DOS SANTOS	UNIP JUNDIAÍ - BLOCO E	E14	07:50
53509	GUILHERME CASALOTTI SANTOS	UNIP JUNDIAÍ - BLOCO E	E14	07:50
80733	GUILHERME LAIA IZIDORO	UNIP JUNDIAÍ - BLOCO E	E14	07:50
71818	GUILHERME NASCIMENTO MORATTO DE CASTRO	UNIP JUNDIAÍ - BLOCO E	E14	07:50
83152	GUSTAVO AUGUSTO	UNIP JUNDIAÍ - BLOCO E	E14	07:50
66407	GUSTAVO DELFINO DE MORAIS	UNIP JUNDIAÍ - BLOCO E	E14	07:50
52859	HEBER LEMES LOPES	UNIP JUNDIAÍ - BLOCO E	E14	07:50
59617	IGOR LOPES DE AZEVEDO	UNIP JUNDIAÍ - BLOCO E	E14	07:50
67935	ILDO BORGES DE CAMPOS BÓLICO FERREIRA	UNIP JUNDIAÍ - BLOCO E	E14	07:50
64761	ISABELE RODRIGUES MILANEZ	UNIP JUNDIAÍ - BLOCO E	E14	07:50
76987	ITAMAR PEREIRA DA SILVA	UNIP JUNDIAÍ - BLOCO E	E14	07:50
58650	JAILSON MACHADO CAMPELO	UNIP JUNDIAÍ - BLOCO E	E14	07:50
69989	JAIRO ANDRÉ MENDES FAUSTINO	UNIP JUNDIAÍ - BLOCO E	E14	07:50
52385	JAIRO SILVA DAMASIO	UNIP JUNDIAÍ - BLOCO E	E14	07:50
53778	JANDERSON FERREIRA ROLIM	UNIP JUNDIAÍ - BLOCO E	E14	07:50
70675	JÉAN DA SILVA PEREIRA	UNIP JUNDIAÍ - BLOCO E	E14	07:50
75248	JEAN PAULO ROSA GALVÃO	UNIP JUNDIAÍ - BLOCO E	E14	07:50
71121	JEFERSON FIGUEREDO ALMEIDA TEIXEIRA	UNIP JUNDIAÍ - BLOCO E	E14	07:50
54070	JEOVÁ TEODORIO FILHO	UNIP JUNDIAÍ - BLOCO E	E14	07:50
69496	JHONATAN ORLANDINI DE SOUZA	UNIP JUNDIAÍ - BLOCO E	E14	07:50
75879	JOÃO CAMPREGHER	UNIP JUNDIAÍ - BLOCO E	E14	07:50
75797	JOAO CRISOSTOMO DOS SANTOS NETO	UNIP JUNDIAÍ - BLOCO E	E14	07:50
78759	JOAO LUCAS MEIRELLES CREAZZO	UNIP JUNDIAÍ - BLOCO E	E14	07:50
52333	JOÃO MARCOS GIULICE	UNIP JUNDIAÍ - BLOCO E	E14	07:50
79841	JOÃO ROBERTO ALVES JÚNIOR	UNIP JUNDIAÍ - BLOCO E	E15	07:50
56271	JOÃO RODRIGUES OLIVEIRA NETO	UNIP JUNDIAÍ - BLOCO E	E15	07:50

Página 146 de 215



DAE

Página 147 de 215

79145	JOÃO SILVA SANTOS CONCEIÇÃO	UNIP JUNDIAÍ - BLOCO E	E15	07:50
79327	JOÃO VÍCTOR DA SILVA FONSECA	UNIP JUNDIAÍ - BLOCO E	E15	07:50
76549	JOÃO VÍCTOR SOUSA SILVA	UNIP JUNDIAÍ - BLOCO E	E15	07:50
65688	JOÃO VÍCTOR STOCDO DOMINICAL	UNIP JUNDIAÍ - BLOCO E	E15	07:50
71066	JOEL DE SOUSA FONTINELE	UNIP JUNDIAÍ - BLOCO E	E15	07:50
56800	JOEL FRANCO DA SILVA	UNIP JUNDIAÍ - BLOCO E	E15	07:50
60761	JONAS VIEIRA DE LIMA	UNIP JUNDIAÍ - BLOCO E	E15	07:50
78653	JONATAS DE CAMARGO	UNIP JUNDIAÍ - BLOCO E	E15	07:50
80146	JONATHAN CRISTIAN PIMENTA DA SILVEIRA	UNIP JUNDIAÍ - BLOCO E	E15	07:50
81255	JOSE AGAMENON PEREIRA DA SILVA	UNIP JUNDIAÍ - BLOCO E	E15	07:50
59038	JOSE AUGUSTO PRUDENCIO DE ALMEIDA	UNIP JUNDIAÍ - BLOCO E	E15	07:50
68710	JOSE CARLOS CARVALHO SANTOS	UNIP JUNDIAÍ - BLOCO E	E15	07:50
79136	JOSÉ CARLOS DE MORAES	UNIP JUNDIAÍ - BLOCO E	E15	07:50
75493	JOSÉ CARLOS FERREIRA DA SILVA	UNIP JUNDIAÍ - BLOCO E	E15	07:50
65512	JOSE EDUARDO DO NASCIMENTO	UNIP JUNDIAÍ - BLOCO E	E15	07:50
81850	JOSÉ FERREIRA DE ARAÚJO	UNIP JUNDIAÍ - BLOCO E	E15	07:50
79466	JOSÉ MÁRIO SOARES OLIVEIRA JR	UNIP JUNDIAÍ - BLOCO E	E15	07:50
80318	JOSE PEREIRA DE SOUSA	UNIP JUNDIAÍ - BLOCO E	E15	07:50
59441	JOSEVALDO MONTE DE SOUZA	UNIP JUNDIAÍ - BLOCO E	E15	07:50
53160	JOVAIR TOBIAS DOS SANTOS	UNIP JUNDIAÍ - BLOCO E	E15	07:50
74674	JULIANO DOS SANTOS SOARES	UNIP JUNDIAÍ - BLOCO E	E15	07:50
75744	JUNIO DE SOUSA MOREIRA	UNIP JUNDIAÍ - BLOCO E	E15	07:50
59379	KALÉU PESSOTTO RODRIGUES	UNIP JUNDIAÍ - BLOCO E	E15	07:50
72978	KELSON DA SILVA SOUSA	UNIP JUNDIAÍ - BLOCO E	E15	07:50
50910	KLEBER HONORATO BARRETO PEIXOTO	UNIP JUNDIAÍ - BLOCO E	E15	07:50
53555	KLEBER VINICIUS FLORIANO	UNIP JUNDIAÍ - BLOCO E	E15	07:50
55551	LEANDRO AUGUSTO MATIAS	UNIP JUNDIAÍ - BLOCO E	E15	07:50
79794	LEANDRO DA SILVA ARAUJO	UNIP JUNDIAÍ - BLOCO E	E15	07:50
61641	LEANDRO MARCEL MARASSATO	UNIP JUNDIAÍ - BLOCO E	E15	07:50
52925	LEONARDO KEWIN RONDEL DE LARA	UNIP JUNDIAÍ - BLOCO E	E15	07:50
58725	LEVI DE SOUZA TEIXEIRA	UNIP JUNDIAÍ - BLOCO E	E15	07:50
70318	LINALDO BARBOSA DE SOUZA DA SILVA	UNIP JUNDIAÍ - BLOCO E	E15	07:50
79234	LUCAS BAPTISTELLA DA SILVA PINTO	UNIP JUNDIAÍ - BLOCO E	E15	07:50
83169	LUCAS BATAGINI BRITO	UNIP JUNDIAÍ - BLOCO E	E15	07:50
62431	LUCAS DE ARAUJO JUSTINO	UNIP JUNDIAÍ - BLOCO E	E15	07:50
69453	LUCAS DE SOUZA SANTOS	UNIP JUNDIAÍ - BLOCO E	E15	07:50
75481	LUCAS FELIPE DA SILVA	UNIP JUNDIAÍ - BLOCO E	E15	07:50
82986	LUCAS GILIOLI VIEIRA	UNIP JUNDIAÍ - BLOCO E	E15	07:50
59187	LUCAS GREGIO LUQUIM	UNIP JUNDIAÍ - BLOCO E	E15	07:50
82564	LUCAS HENRIQUE ALE SOUZA	UNIP JUNDIAÍ - BLOCO E	E15	07:50
72099	LUCIANO ALVES DA SILVA	UNIP JUNDIAÍ - BLOCO E	E15	07:50
60372	LUIS ANTONIO LEITE DE CAMPOS	UNIP JUNDIAÍ - BLOCO E	E15	07:50
81643	LUIS FELIPE BRASIL FICUCIELLO	UNIP JUNDIAÍ - BLOCO E	E15	07:50
76467	LUIS FERNANDO PERES	UNIP JUNDIAÍ - BLOCO E	E15	07:50
79751	LUIS HENRIQUE MARINHO	UNIP JUNDIAÍ - BLOCO E	E15	07:50
79147	LUIS RICARDO DE PAULA GINTER	UNIP JUNDIAÍ - BLOCO E	E15	07:50
75604	LUIZ DA COSTA MORAES JÚNIOR	UNIP JUNDIAÍ - BLOCO E	E15	07:50
52768	LUIZ GUILHERME NEVES	UNIP JUNDIAÍ - BLOCO E	E15	07:50
65817	MANOEL DOS SANTOS SILVA	UNIP JUNDIAÍ - BLOCO E	E16	07:50
79576	MANOEL VIANA DE NOVAIS	UNIP JUNDIAÍ - BLOCO E	E16	07:50
67936	MARCELO BUENO DA SILVA	UNIP JUNDIAÍ - BLOCO E	E16	07:50
80046	MARCELO ESTEVÃO	UNIP JUNDIAÍ - BLOCO E	E16	07:50
52738	MARCELO MAMEDE SABINO	UNIP JUNDIAÍ - BLOCO E	E16	07:50
54184	MARCELO MARTINS DE MORAES	UNIP JUNDIAÍ - BLOCO E	E16	07:50
52404	MÁRCIO BARBOSA DA SILVA	UNIP JUNDIAÍ - BLOCO E	E16	07:50
68082	MARCIO DE CARVALHO	UNIP JUNDIAÍ - BLOCO E	E16	07:50
77716	MÁRCIO DE JESUS	UNIP JUNDIAÍ - BLOCO E	E16	07:50
58765	MARCO ANTONIO DA SILVA JUNIOR	UNIP JUNDIAÍ - BLOCO E	E16	07:50
74839	MARCOS LIMA DE OLIVEIRA	UNIP JUNDIAÍ - BLOCO E	E16	07:50
76672	MARCOS PEREIRA PASCOAL	UNIP JUNDIAÍ - BLOCO E	E16	07:50
80704	MARCOS VINICIUS PIERONI OLIVEIRA	UNIP JUNDIAÍ - BLOCO E	E16	07:50
76598	MATEUS GRISOTTO LEME	UNIP JUNDIAÍ - BLOCO E	E16	07:50
54992	MATEUS HENRIQUE SILVA ANDRADE	UNIP JUNDIAÍ - BLOCO E	E16	07:50
52567	MATHEUS BUENO OLIVEIRA	UNIP JUNDIAÍ - BLOCO E	E16	07:50
60385	MATHEUS WILLIAM SPÓSITO DOS SANTOS	UNIP JUNDIAÍ - BLOCO E	E16	07:50
66232	MAURICIO SANTINON	UNIP JUNDIAÍ - BLOCO E	E16	07:50
81694	MAYCKOW DE VASCONCELOS MORAIS	UNIP JUNDIAÍ - BLOCO E	E16	07:50
57879	MICHAEL CURSINO DOS SANTOS	UNIP JUNDIAÍ - BLOCO E	E16	07:50
74076	NELSON DE OLIVEIRA JUNIOR	UNIP JUNDIAÍ - BLOCO E	E16	07:50
63025	PAULO ALBERTO DE OLIVEIRA	UNIP JUNDIAÍ - BLOCO E	E16	07:50
72310	PAULO CÉSAR DAS NEVES SILVA	UNIP JUNDIAÍ - BLOCO E	E16	07:50
73840	PAULO HENRIQUE DA SILVA VILELA	UNIP JUNDIAÍ - BLOCO E	E16	07:50
76335	PAULO HENRIQUE DE OLIVEIRA ZUMBA	UNIP JUNDIAÍ - BLOCO E	E16	07:50
82200	PAULO ROGERIO VIRTUOSO	UNIP JUNDIAÍ - BLOCO E	E16	07:50
68632	PAULO SERAFIM DE SOUZA	UNIP JUNDIAÍ - BLOCO E	E16	07:50
78953	PAULO SÉRGIO DO NASCIMENTO	UNIP JUNDIAÍ - BLOCO E	E16	07:50
60355	PAULO XAVIER DA SILVA	UNIP JUNDIAÍ - BLOCO E	E16	07:50
54991	PEDRO EDSON GONÇALVES DOS ANJOS	UNIP JUNDIAÍ - BLOCO E	E16	07:50
55406	RAFAEL DO NASCIMENTO GOMES	UNIP JUNDIAÍ - BLOCO E	E16	07:50
78749	RAFAEL GARCIA	UNIP JUNDIAÍ - BLOCO E	E16	07:50
55367	RAFAEL MAGRINI BORGE QUIRINO	UNIP JUNDIAÍ - BLOCO E	E16	07:50
67654	RAFAEL MARQUES DA SILVA	UNIP JUNDIAÍ - BLOCO E	E16	07:50
69747	RAFAEL PEREIRA DE MELO	UNIP JUNDIAÍ - BLOCO E	E16	07:50
70283	RAFAEL TAVARES DE LIRA	UNIP JUNDIAÍ - BLOCO E	E16	07:50

Página 147 de 215



DAE

Página 148 de 215

72537	REGIS MARCEL DINIZ	UNIP JUNDIAÍ - BLOCO E	E16	07:50
69902	REINALDO CARMONA	UNIP JUNDIAÍ - BLOCO E	E16	07:50
80757	RENAN CRUZ ALVES	UNIP JUNDIAÍ - BLOCO E	E16	07:50
76948	RENAN PERSEGHETTI	UNIP JUNDIAÍ - BLOCO E	E16	07:50
67852	RENATO BEZERRA DO NASCIMENTO	UNIP JUNDIAÍ - BLOCO E	E16	07:50
69243	RENATO MONTEIRO DA SILVA	UNIP JUNDIAÍ - BLOCO E	E16	07:50
79438	RICARDO AUGUSTO DA SILVA	UNIP JUNDIAÍ - BLOCO E	E16	07:50
80143	RICARDO SOARES MADEIRO	UNIP JUNDIAÍ - BLOCO E	E16	07:50
66856	RIMÁRIO COELHO RODRIGUES	UNIP JUNDIAÍ - BLOCO E	E16	07:50
81840	ROBSON AINETTE VELOSO	UNIP JUNDIAÍ - BLOCO E	E16	07:50
51552	RODOLFO BESERRA BUENO	UNIP JUNDIAÍ - BLOCO E	E16	07:50
50623	RODOLFO JONAS DE SOUSA	UNIP JUNDIAÍ - BLOCO E	E16	07:50
73684	RODOLFO ROCHA DE AGUIAR SANTOS	UNIP JUNDIAÍ - BLOCO E	E16	07:50
57607	RODRIGO AFONSO DE MORAES	UNIP JUNDIAÍ - BLOCO E	E16	07:50
75569	RODRIGO BASILIO	UNIP JUNDIAÍ - BLOCO E	E17	07:50
79194	RODRIGO DE MORAES	UNIP JUNDIAÍ - BLOCO E	E17	07:50
70028	RODRIGO FERREIRA MARTINS	UNIP JUNDIAÍ - BLOCO E	E17	07:50
77127	RODRIGO MIGUEL	UNIP JUNDIAÍ - BLOCO E	E17	07:50
78238	ROGER PRETEROTO	UNIP JUNDIAÍ - BLOCO E	E17	07:50
66088	ROGÉRIO MARTINS DE ABREU	UNIP JUNDIAÍ - BLOCO E	E17	07:50
72570	ROGERIO REDONDO PUGA	UNIP JUNDIAÍ - BLOCO E	E17	07:50
80198	ROMÁRIO SANTOS DA SILVA	UNIP JUNDIAÍ - BLOCO E	E17	07:50
78774	ROMULO JOSUE BIANCHI	UNIP JUNDIAÍ - BLOCO E	E17	07:50
82796	RONALDO FIAUX RAMOS	UNIP JUNDIAÍ - BLOCO E	E17	07:50
80756	SAMIR RODRIGUES ROSSINI	UNIP JUNDIAÍ - BLOCO E	E17	07:50
74269	SANDRO BUENO RAMPINELLI	UNIP JUNDIAÍ - BLOCO E	E17	07:50
56042	SANDRO JOSE DA SILVA CARDOSO	UNIP JUNDIAÍ - BLOCO E	E17	07:50
52864	SANDRO LUIZ CARDOSO DE SA	UNIP JUNDIAÍ - BLOCO E	E17	07:50
74085	SERGIO DOS SANTOS LOURENÇO	UNIP JUNDIAÍ - BLOCO E	E17	07:50
54212	SÉRGIO DURVAL FERNANDES AZEVEDO	UNIP JUNDIAÍ - BLOCO E	E17	07:50
65436	SÉRGIO MELO DO NASCIMENTO	UNIP JUNDIAÍ - BLOCO E	E17	07:50
52381	SERGIO RICARDO RANGEL	UNIP JUNDIAÍ - BLOCO E	E17	07:50
79678	SIDNEI APARECIDO DOS SANTOS	UNIP JUNDIAÍ - BLOCO E	E17	07:50
75441	THIAGO DEGRESSI	UNIP JUNDIAÍ - BLOCO E	E17	07:50
77851	THIAGO LUIZ ATHIE	UNIP JUNDIAÍ - BLOCO E	E17	07:50
51794	THIAGO LUIZ SANTOS DE SOUZA	UNIP JUNDIAÍ - BLOCO E	E17	07:50
58483	TIAGO CUSTODIO HENRIQUES	UNIP JUNDIAÍ - BLOCO E	E17	07:50
71111	TIAGO DA CRUZ ANTONIO	UNIP JUNDIAÍ - BLOCO E	E17	07:50
64084	TIAGO DA SILVA FERRAZ	UNIP JUNDIAÍ - BLOCO E	E17	07:50
73935	TIAGO DE LIMA	UNIP JUNDIAÍ - BLOCO E	E17	07:50
68996	TIAGO DE SOUSA MARQUES	UNIP JUNDIAÍ - BLOCO E	E17	07:50
79091	TIAGO GOMES DA SILVA	UNIP JUNDIAÍ - BLOCO E	E17	07:50
74533	TIAGO HENRIQUE SORENSEN	UNIP JUNDIAÍ - BLOCO E	E17	07:50
78669	TIAGO JOSE DA SILVA	UNIP JUNDIAÍ - BLOCO E	E17	07:50
64825	TIAGO NIKOLAS SANTANA DA SILVA SOUSA	UNIP JUNDIAÍ - BLOCO E	E17	07:50
51078	TIAGO WILLIAM DA SILVA PARRA	UNIP JUNDIAÍ - BLOCO E	E17	07:50
74394	UBALDO PEREIRA NERY	UNIP JUNDIAÍ - BLOCO E	E17	07:50
76389	VAGNER SOUZA OLIVEIRA	UNIP JUNDIAÍ - BLOCO E	E17	07:50
56593	VALDIR DOS SANTOS DOREA	UNIP JUNDIAÍ - BLOCO E	E17	07:50
70811	VANDERLI RODRIGUES BARRETO	UNIP JUNDIAÍ - BLOCO E	E17	07:50
80716	VINICIUS DE SOUZA SILVA	UNIP JUNDIAÍ - BLOCO E	E17	07:50
54634	VINICIUS GAMA FRANCA	UNIP JUNDIAÍ - BLOCO E	E17	07:50
59410	VINICIUS HENRIQUE VIEIRA DE OLIVEIRA	UNIP JUNDIAÍ - BLOCO E	E17	07:50
55571	VINICIUS PEREIRA DUQUES	UNIP JUNDIAÍ - BLOCO E	E17	07:50
53724	VINICIUS SANTOS CARVALHO	UNIP JUNDIAÍ - BLOCO E	E17	07:50
80401	VITOR MARTINS DIORIO	UNIP JUNDIAÍ - BLOCO E	E17	07:50
78946	WALDECI CESAR DE SOUZA	UNIP JUNDIAÍ - BLOCO E	E17	07:50
53740	WANDERLEY DE ASSUMPTÃO GOMES	UNIP JUNDIAÍ - BLOCO E	E17	07:50
54047	WENDERSON DOS SANTOS LIRA	UNIP JUNDIAÍ - BLOCO E	E17	07:50
58515	WILDEFRAN DOUGLAS DE ANDRADE	UNIP JUNDIAÍ - BLOCO E	E17	07:50
63724	WILDES LOPES DA SILVA	UNIP JUNDIAÍ - BLOCO E	E17	07:50
80974	WILLIAM SILVA DE SOUZA	UNIP JUNDIAÍ - BLOCO E	E17	07:50
59865	WILLIAM VEIGAS MARTINS	UNIP JUNDIAÍ - BLOCO E	E17	07:50
56195	WILSON RANGEL MAIA	UNIP JUNDIAÍ - BLOCO E	E17	07:50

108- ENGENHEIRO AMBIENTAL SANITARISTA

Inscrição	Candidato	Prédio	Sala	Horário Abertura
68137	ADEMIR LOPES GOMES	ANHANGUERA - PRÉDIO G	098	13:30
61402	ADOLFO ANIBAL FIGUERO HARDY YUSTAS	ANHANGUERA - PRÉDIO G	098	13:30
71817	ADRIANO LUIZ FERRIANI JÚNIOR	ANHANGUERA - PRÉDIO G	098	13:30
59990	ADRIANO PROCHOWSKI	ANHANGUERA - PRÉDIO G	098	13:30
73491	AFONSO DI PIERO RIBEIRO	ANHANGUERA - PRÉDIO G	098	13:30
61093	AIRTON DE CAMARGO	ANHANGUERA - PRÉDIO G	098	13:30
55488	ALBERIONE ORLANDINI DE ALMEIDA	ANHANGUERA - PRÉDIO G	098	13:30
67480	ALEXANDRE ALVES BRITO CONCEIÇÃO	ANHANGUERA - PRÉDIO G	098	13:30
79260	ALEXANDRE CAMARGO DE AGUIAR	ANHANGUERA - PRÉDIO G	098	13:30
79335	ALEXANDRE GREGHI VISNADI	ANHANGUERA - PRÉDIO G	098	13:30
64412	ALEXANDRE MARIANO DA SILVA	ANHANGUERA - PRÉDIO G	098	13:30
61082	ALEXANDRE MOUTRAN	ANHANGUERA - PRÉDIO G	098	13:30
82458	ALEXANDRE RODRIGUES SANTANA	ANHANGUERA - PRÉDIO G	098	13:30
73842	ALINE CRISTINA GIAROLA	ANHANGUERA - PRÉDIO G	098	13:30
80989	ALINE RODRIGUES MOTTA	ANHANGUERA - PRÉDIO G	098	13:30

Página 148 de 215



DAE

Página 149 de 215

76683	AMANDA DE JESUS JARDIM	ANHANGUERA - PRÉDIO G	098	13:30
76077	AMANDA DE SOUSA	ANHANGUERA - PRÉDIO G	098	13:30
56511	AMANDA MATTIELLO DIAS STRUCKAS	ANHANGUERA - PRÉDIO G	098	13:30
69161	AMANDA PAIVA FARIAS	ANHANGUERA - PRÉDIO G	098	13:30
53921	ANA CAROLINA BAUER HANSCH	ANHANGUERA - PRÉDIO G	098	13:30
75738	ANA CAROLINA DUTRA	ANHANGUERA - PRÉDIO G	098	13:30
75106	ANA CAROLINA LEAL LIMA	ANHANGUERA - PRÉDIO G	098	13:30
77377	ANA CAROLINA RODRIGUES	ANHANGUERA - PRÉDIO G	098	13:30
54917	ANA FLÁVIA COSTA LUZ	ANHANGUERA - PRÉDIO G	098	13:30
77861	ANA FLÁVIA DE SOUZA	ANHANGUERA - PRÉDIO G	098	13:30
69655	ANDRÉ ALEXANDRE COELHO	ANHANGUERA - PRÉDIO G	098	13:30
58273	ANDRE LUIZ MARGUTI	ANHANGUERA - PRÉDIO G	098	13:30
72768	ANDRE VIEIRA NERASTI	ANHANGUERA - PRÉDIO G	098	13:30
77608	ANDREI MACAN BENTO	ANHANGUERA - PRÉDIO G	098	13:30
69662	ANDREI ROSENAL BUARQUE DE GUSMÃO	ANHANGUERA - PRÉDIO G	098	13:30
78265	ANDRES CASEIRO GUILHEM	ANHANGUERA - PRÉDIO G	098	13:30
77035	ANDRESSA ALVES DIAS FERREIRA	ANHANGUERA - PRÉDIO G	098	13:30
57757	ANDRESSA JULIANA BOLDRIN	ANHANGUERA - PRÉDIO G	098	13:30
70944	ANDREW DA SILVA DE LUNA	ANHANGUERA - PRÉDIO G	098	13:30
71701	ANGÉLICA SEMIGUEN	ANHANGUERA - PRÉDIO G	098	13:30
76895	ANNA CAROLINA GOMES DA SILVA	ANHANGUERA - PRÉDIO G	098	13:30
77979	ANTONIO CARLOS MOMESSO	ANHANGUERA - PRÉDIO G	098	13:30
79089	ARIANE FERNANDA EVANGELISTA DE SOUZA	ANHANGUERA - PRÉDIO G	098	13:30
66598	ARIANE MASCALCHI CAMPOS	ANHANGUERA - PRÉDIO G	098	13:30
72675	ARIANE MISSÉ DE SOUSA MOURA	ANHANGUERA - PRÉDIO G	098	13:30
81086	ARIANE SILVA FINOTTI	ANHANGUERA - PRÉDIO G	098	13:30
83091	AUREA LÍVIA LUCAS LEITE DE ARAÚJO	ANHANGUERA - PRÉDIO G	098	13:30
70267	BÁRBARA DE FIGUEIREDO AMÂNCIO	ANHANGUERA - PRÉDIO G	098	13:30
54315	BARBARA DE TOLEDO MONTANDON DUMONT	ANHANGUERA - PRÉDIO G	098	13:30
50393	BARBARA MIARI MARUZZO	ANHANGUERA - PRÉDIO G	098	13:30
57546	BEATRIZ DI FRANCESCO PICCIAFUOCO	ANHANGUERA - PRÉDIO G	098	13:30
57657	BRUNNO BORTOLIM FRASSON	ANHANGUERA - PRÉDIO G	098	13:30
72824	BRUNO CARAVITA	ANHANGUERA - PRÉDIO G	098	13:30
70098	BRUNO DA COSTA VITORINO	ANHANGUERA - PRÉDIO G	098	13:30
54356	BRUNO DE ALMEIDA SILVA	ANHANGUERA - PRÉDIO G	098	13:30
80121	BRUNO HENRIQUE ROSS MATHEUS	ANHANGUERA - PRÉDIO G	099	13:30
80276	BRUNO JOSE CARUSO CARREIRO	ANHANGUERA - PRÉDIO G	099	13:30
65458	CAIO FARINA BEZERRA	ANHANGUERA - PRÉDIO G	099	13:30
73736	CAIO LIMA CLAUS	ANHANGUERA - PRÉDIO G	099	13:30
66941	CAMILA ALVES DE SANTIS	ANHANGUERA - PRÉDIO G	099	13:30
74848	CAMILA AMADIO PLAÇA	ANHANGUERA - PRÉDIO G	099	13:30
56499	CAMILA BROGNOLI KAULING	ANHANGUERA - PRÉDIO G	099	13:30
61000	CAMILA FADEL GODINHO DA SILVA	ANHANGUERA - PRÉDIO G	099	13:30
62158	CAMILA MACHADO DE CAMPOS	ANHANGUERA - PRÉDIO G	099	13:30
78266	CAMILA RESENDE DE OLIVEIRA	ANHANGUERA - PRÉDIO G	099	13:30
66906	CAMILLA TRISTÃO MARMITT	ANHANGUERA - PRÉDIO G	099	13:30
53457	CAROLINA DE ABREU CRIVELIN	ANHANGUERA - PRÉDIO G	099	13:30
81793	CAROLINA DE OLIVEIRA MILANEZ	ANHANGUERA - PRÉDIO G	099	13:30
53172	CAROLINA MOREIRA MEIRA	ANHANGUERA - PRÉDIO G	099	13:30
64072	CAROLINA ROMERA BONADIO	ANHANGUERA - PRÉDIO G	099	13:30
81951	CAROLINA SARAIVA PELETEIRO	ANHANGUERA - PRÉDIO G	099	13:30
71740	CAROLINE RODRIGUES BESSA	ANHANGUERA - PRÉDIO G	099	13:30
78206	CESAR AUGUSTO EUFRASIO	ANHANGUERA - PRÉDIO G	099	13:30
77782	CLAUDIA AYUMI YOKOTA	ANHANGUERA - PRÉDIO G	099	13:30
62517	CLÁUDIA NATALE PALTRONIERI	ANHANGUERA - PRÉDIO G	099	13:30
80331	CLAUDIA OLIVEIRA GOMES	ANHANGUERA - PRÉDIO G	099	13:30
62366	CLAUDINEI DE SOUZA JÚNIOR	ANHANGUERA - PRÉDIO G	099	13:30
69155	CLÁUDIO LUIS DE ARAÚJO NETO	ANHANGUERA - PRÉDIO G	099	13:30
80560	CLEBER LAMENTE SOARES	ANHANGUERA - PRÉDIO G	099	13:30
80622	CLEITON NEVES DO NASCIMENTO	ANHANGUERA - PRÉDIO G	099	13:30
71390	CRISTIANE APARECIDA DA SILVA	ANHANGUERA - PRÉDIO G	099	13:30
78007	DAIANE DA SILVA PORTO	ANHANGUERA - PRÉDIO G	099	13:30
82196	DANIEL FERNANDES NOVAES PIMENTA	ANHANGUERA - PRÉDIO G	099	13:30
60655	DANIEL FILIPE SILVA	ANHANGUERA - PRÉDIO G	099	13:30
80619	DANIELE BERTACO RAMIREZ	ANHANGUERA - PRÉDIO G	099	13:30
76964	DANIELLE CARNEIRO SILVA LIMA	ANHANGUERA - PRÉDIO G	099	13:30
77051	DANILO RESENDE DE MORAES	ANHANGUERA - PRÉDIO G	099	13:30
77073	DÁRIO SOUZA SANTOS	ANHANGUERA - PRÉDIO G	099	13:30
77319	DAVID HALBIG	ANHANGUERA - PRÉDIO G	099	13:30
57182	DAYANE MENDES BONI	ANHANGUERA - PRÉDIO G	099	13:30
53536	DE MOURA SIQUEIRA	ANHANGUERA - PRÉDIO G	099	13:30
62839	DEBORAH ROSA	ANHANGUERA - PRÉDIO G	099	13:30
52872	DENIS ALVES MOREIRA	ANHANGUERA - PRÉDIO G	099	13:30
72973	DENNIS LAI	ANHANGUERA - PRÉDIO G	099	13:30
78933	DIEGO CHAVARI BAGGIO	ANHANGUERA - PRÉDIO G	099	13:30
76380	DOUGLAS DE ANDRADE PEREIRA	ANHANGUERA - PRÉDIO G	100	13:30
57777	ED CARLOS CÂNDIDO NOGUEIRA	ANHANGUERA - PRÉDIO G	100	13:30
54044	EDUARDO ANTÔNIO MARCONDES	ANHANGUERA - PRÉDIO G	100	13:30
77454	EDUARDO APARECIDO GALBIATTI	ANHANGUERA - PRÉDIO G	100	13:30
72148	EDUARDO BIANCHINI	ANHANGUERA - PRÉDIO G	100	13:30
53138	EDUARDO DA SILVA RAMOS	ANHANGUERA - PRÉDIO G	100	13:30
63301	EDUARDO MIRALHA RODRIGUES	ANHANGUERA - PRÉDIO G	100	13:30
79288	EDUARDO RODRIGO CARRIJO	ANHANGUERA - PRÉDIO G	100	13:30
76970	ELAINE CONTIERO RIBEIRO	ANHANGUERA - PRÉDIO G	100	13:30

Página 149 de 215



DAE

Página 150 de 215

76872	ELIANE FLORENCIA BERTOLDO BRANDAO	ANHANGUERA - PRÉDIO G	100	13:30
76203	ELIAS CARVALHO DA SILVA	ANHANGUERA - PRÉDIO G	100	13:30
68032	ELISABETH CANDIOTO GARCIA	ANHANGUERA - PRÉDIO G	100	13:30
56594	ELISANEA DE OLIVEIRA BATISTA	ANHANGUERA - PRÉDIO G	100	13:30
75459	ELISANGELA LUIZA DA SILVA	ANHANGUERA - PRÉDIO G	100	13:30
70952	ELIZABETH KOIBUCHI KUMOTO	ANHANGUERA - PRÉDIO G	100	13:30
63157	ELOISA MARIA DOS REIS DOS SANTOS	ANHANGUERA - PRÉDIO G	100	13:30
73293	ELY YASUDA ALVES LIMA DE QUEIROZ	ANHANGUERA - PRÉDIO G	100	13:30
81598	EMIDIO JOSÉ DOS SANTOS NETO	ANHANGUERA - PRÉDIO G	100	13:30
81015	ERIC CIPRIANO DE CASTRO	ANHANGUERA - PRÉDIO G	100	13:30
80833	ERICO RODELLI MANTOVANI	ANHANGUERA - PRÉDIO G	100	13:30
65642	EVANDRO FARIA LINS	ANHANGUERA - PRÉDIO G	100	13:30
76426	EVANDRO TOPI SANCHES	ANHANGUERA - PRÉDIO G	100	13:30
81826	FÁBIO GORAYEB DAMASCENO	ANHANGUERA - PRÉDIO G	100	13:30
66392	FÁBIO LORENTE ZANOTO	ANHANGUERA - PRÉDIO G	100	13:30
63397	FADIA JAMEIL SAADE	ANHANGUERA - PRÉDIO G	100	13:30
81640	FELIPE ANDRÉ ZANARDO DIAZ	ANHANGUERA - PRÉDIO G	100	13:30
53814	FELIPE NIERO COSTA	ANHANGUERA - PRÉDIO G	100	13:30
77968	FERNANDA GROSSI	ANHANGUERA - PRÉDIO G	100	13:30
72127	FERNANDA REGINA DO PRADO AMATO JADEROZZA	ANHANGUERA - PRÉDIO G	100	13:30
79512	FERNANDA RODRIGUES	ANHANGUERA - PRÉDIO G	100	13:30
72035	FERNANDA SPINASSI FACCA	ANHANGUERA - PRÉDIO G	100	13:30
78035	FERNANDO GIRARDI DE ABREU	ANHANGUERA - PRÉDIO G	100	13:30
76734	FERNANDO PINTO BRAGA	ANHANGUERA - PRÉDIO G	100	13:30
74593	FERNANDO RESENDE FENELON	ANHANGUERA - PRÉDIO G	100	13:30
60666	FERNANDO ROVERSI	ANHANGUERA - PRÉDIO G	100	13:30
64385	FILIPE PASQUALINI PEREZ	ANHANGUERA - PRÉDIO G	100	13:30
77050	FLÁVIA MAIESE PIZANI PERUZZA	ANHANGUERA - PRÉDIO G	100	13:30
80905	FRANCO LO MONACO VIDILI	ANHANGUERA - PRÉDIO G	100	13:30
67855	GABRIELA TRIGO FERREIRA	ANHANGUERA - PRÉDIO G	100	13:30
78873	GILSON VIEIRA FERNANDES	ANHANGUERA - PRÉDIO G	100	13:30
81382	GIORGIO DI RITO	ANHANGUERA - PRÉDIO G	100	13:30
57179	GIOVANA ROZALEM GASPARINI	ANHANGUERA - PRÉDIO G	100	13:30
69310	GIOVANNA LOIOLA FERNANDES	ANHANGUERA - PRÉDIO G	100	13:30
53658	GIOVANNA MOURA CALAZANS	ANHANGUERA - PRÉDIO G	100	13:30
60177	GUILHERME BELTRAMIN DA SILVA	ANHANGUERA - PRÉDIO G	100	13:30
66784	GUILHERME CARDARELLI GEBAILÉ	ANHANGUERA - PRÉDIO G	100	13:30
82395	GUILHERME EVARISTO CARNEIRO	ANHANGUERA - PRÉDIO G	100	13:30
60652	GUILHERME GIMENES	ANHANGUERA - PRÉDIO G	100	13:30
77963	GUILHERME HAMANA SUTTI	ANHANGUERA - PRÉDIO G	100	13:30
65007	GUILHERME ROSSI MARINHO	ANHANGUERA - PRÉDIO G	101	13:30
77827	GUILHERME WHYTE AFONSO FERREIRA	ANHANGUERA - PRÉDIO G	101	13:30
59629	GUSTAVO ANTONIO GILBERTI	ANHANGUERA - PRÉDIO G	101	13:30
75661	GUSTAVO BLAZIZA BORCHI	ANHANGUERA - PRÉDIO G	101	13:30
79905	GUSTAVO HENRIQUE BERNUCCI BARBIN	ANHANGUERA - PRÉDIO G	101	13:30
64336	GUSTAVO HENRIQUE DE MORAIS REIA	ANHANGUERA - PRÉDIO G	101	13:30
66041	GUSTAVO HENRIQUE DO AMARAL REIS	ANHANGUERA - PRÉDIO G	101	13:30
58513	GUSTAVO HENRIQUE SILVA	ANHANGUERA - PRÉDIO G	101	13:30
77737	HELDER SOARES	ANHANGUERA - PRÉDIO G	101	13:30
58793	HELENA SANTOS EUGENIO	ANHANGUERA - PRÉDIO G	101	13:30
79864	ICARO SANTANA	ANHANGUERA - PRÉDIO G	101	13:30
76647	IGOR RENAN BRAGA DOS SANTOS	ANHANGUERA - PRÉDIO G	101	13:30
55578	IOHANE FALABELLA	ANHANGUERA - PRÉDIO G	101	13:30
62647	ISABELA CRISTINA ALVES GOULART	ANHANGUERA - PRÉDIO G	101	13:30
55839	IURI DAVID ANTONIO	ANHANGUERA - PRÉDIO G	101	13:30
72859	JEAN CARLO BARBOSA DE PAULA	ANHANGUERA - PRÉDIO G	101	13:30
65266	JÉSSICA DE SOUZA BORGES	ANHANGUERA - PRÉDIO G	101	13:30
79907	JÉSSICA GONÇALVES MARTINS	ANHANGUERA - PRÉDIO G	101	13:30
66276	JESSICA PAULA DE OLIVEIRA	ANHANGUERA - PRÉDIO G	101	13:30
59271	JOÃO FLÁVIO MENEGHIN FELIX DA SILVA	ANHANGUERA - PRÉDIO G	101	13:30
77024	JOÃO PAULO FREITAS ALVES PEREIRA	ANHANGUERA - PRÉDIO G	101	13:30
73530	JOÃO VICTOR BUENO DE OLIVEIRA	ANHANGUERA - PRÉDIO G	101	13:30
65294	JOÃO VITOR RODRIGUES DE SOUZA	ANHANGUERA - PRÉDIO G	101	13:30
65134	JORGE MIGUEL FERREIRA DO LAGO	ANHANGUERA - PRÉDIO G	101	13:30
64114	JOSE EDUARDO MUNHOZ MARTINS	ANHANGUERA - PRÉDIO G	101	13:30
62866	JOSE LUIZ DA SILVA CORTES	ANHANGUERA - PRÉDIO G	101	13:30
69377	JOSÉ LUIZ MAYR	ANHANGUERA - PRÉDIO G	101	13:30
68291	JOSÉ PAULO ROCHA BERSAN	ANHANGUERA - PRÉDIO G	101	13:30
70487	JOVANA MARIANO DAMASCENO	ANHANGUERA - PRÉDIO G	101	13:30
50239	JOYCE FERNANDA MACHADO	ANHANGUERA - PRÉDIO G	101	13:30
71457	JULIA DO AMARAL CEOLIN	ANHANGUERA - PRÉDIO G	101	13:30
57998	JÚLIA MONTEIRO SOUZA MARTINS	ANHANGUERA - PRÉDIO G	101	13:30
60529	JULIANA MARA RAVELLI	ANHANGUERA - PRÉDIO G	101	13:30
67252	JULIANO DE OLIVEIRA LIMA	ANHANGUERA - PRÉDIO G	101	13:30
73568	JULIANO SALTORATO	ANHANGUERA - PRÉDIO G	101	13:30
57783	KAIO BELLO LEMES DE MOURA	ANHANGUERA - PRÉDIO G	101	13:30
63455	KAREN CHRISTINA DE FREITAS	ANHANGUERA - PRÉDIO G	101	13:30
80211	KARINA ALMEIDA GOMES BUENO	ANHANGUERA - PRÉDIO G	101	13:30
66376	KARINA FÁVERI RODRIGUES	ANHANGUERA - PRÉDIO G	101	13:30
72294	KATHLEEN CHEYENNE LOPES PEREIRA	ANHANGUERA - PRÉDIO G	101	13:30
75446	LAIS CRISTINA FURRIEL DE OLIVEIRA	ANHANGUERA - PRÉDIO G	102	13:30
58869	LAÍS DE CASTRO SIQUEIRA	ANHANGUERA - PRÉDIO G	102	13:30
74259	LAÍS DOS ANJOS SEGURA GIMENEZ	ANHANGUERA - PRÉDIO G	102	13:30
75550	LAURENCE DAMASCENO DE OLIVEIRA	ANHANGUERA - PRÉDIO G	102	13:30

Página 150 de 215



DAE

Página 151 de 215

70484	LAURO LAERCIO NASCIMENTO HANSTED	ANHANGUERA - PRÉDIO G	102	13:30
55921	LEANDRO ANTONELLI CORREA	ANHANGUERA - PRÉDIO G	102	13:30
77097	LEANDRO DE ALMEIDA CALDO	ANHANGUERA - PRÉDIO G	102	13:30
75218	LEANDRO DO PRADO RIBEIRO	ANHANGUERA - PRÉDIO G	102	13:30
79912	LEANDRO HATAYA	ANHANGUERA - PRÉDIO G	102	13:30
57104	LEANDRO LUIS NISTAL	ANHANGUERA - PRÉDIO G	102	13:30
58835	LEANDRO TRESOLDI	ANHANGUERA - PRÉDIO G	102	13:30
69817	LEANDRO VICTÓRIO POLISELLO ROSSETTO	ANHANGUERA - PRÉDIO G	102	13:30
54458	LEESANDER ALVES DA CRUZ	ANHANGUERA - PRÉDIO G	102	13:30
63965	LEILA MISSAE TAMURA	ANHANGUERA - PRÉDIO G	102	13:30
72588	LENA ALEIXO BENTES	ANHANGUERA - PRÉDIO G	102	13:30
58990	LEONARDO HENRIQUE SAI	ANHANGUERA - PRÉDIO G	102	13:30
60213	LETÍCIA ANDREIA PEREIRA	ANHANGUERA - PRÉDIO G	102	13:30
54651	LETÍCIA ARAGÃO PAZ	ANHANGUERA - PRÉDIO G	102	13:30
74450	LETICIA TRIFILIO MANCINI	ANHANGUERA - PRÉDIO G	102	13:30
81261	LILIAN DE PAULA SOUSA	ANHANGUERA - PRÉDIO G	102	13:30
54398	LUANA BARROS BORGES	ANHANGUERA - PRÉDIO G	102	13:30
77626	LUANA RIBEIRO DA SILVA	ANHANGUERA - PRÉDIO G	102	13:30
53609	LUCAS ACHAVAL SILVA	ANHANGUERA - PRÉDIO G	102	13:30
62652	LUCAS FONSECA SOBRAL	ANHANGUERA - PRÉDIO G	102	13:30
57137	LUCIAN DE NONI	ANHANGUERA - PRÉDIO G	102	13:30
73148	LUCIANA LAZARINI MARQUES	ANHANGUERA - PRÉDIO G	102	13:30
71164	LUCIANA MACHADO DE MOURA	ANHANGUERA - PRÉDIO G	102	13:30
74026	LUCIANO ALVES FERREIRA	ANHANGUERA - PRÉDIO G	102	13:30
78473	LUCINEIA CRISTINA VITTI PRATA	ANHANGUERA - PRÉDIO G	102	13:30
53190	LUIZ CLAUDIO RIBEIRO	ANHANGUERA - PRÉDIO G	102	13:30
75205	LUIZ FELIPE DOS SANTOS	ANHANGUERA - PRÉDIO G	102	13:30
67436	LUIZA FERREIRA ROCHA	ANHANGUERA - PRÉDIO G	102	13:30
71048	MACIEL FRANCISCO DE ANDRADE	ANHANGUERA - PRÉDIO G	102	13:30
71013	MAGNUN MACIEL VIEIRA	ANHANGUERA - PRÉDIO G	102	13:30
75141	MAIARA CAROLINA DEBONE DEL ROY	ANHANGUERA - PRÉDIO G	102	13:30
80215	MARCEL IVAN MEDEIROS	ANHANGUERA - PRÉDIO G	102	13:30
76328	MARCELA MACIEL DE ARAÚJO	ANHANGUERA - PRÉDIO G	102	13:30
80173	MARCELO TECLI DA COSTA JUNIOR	ANHANGUERA - PRÉDIO G	102	13:30
82207	MÁRCIA APARECIDA SARTORI	ANHANGUERA - PRÉDIO G	102	13:30
82145	MARCIO DE MORAIS	ANHANGUERA - PRÉDIO G	102	13:30
80480	MARCUS CAMILO DALVI GARCIA	ANHANGUERA - PRÉDIO G	102	13:30
69354	MARIA ALEXANDRA SANTIVANEZ CRUZ	ANHANGUERA - PRÉDIO G	102	13:30
74301	MARIA ALLYNA PEREIRA DE AZEVEDO VENÂNCIO	ANHANGUERA - PRÉDIO G	102	13:30
81006	MARIA KAIANY DE ARAÚJO PIMENTEL	ANHANGUERA - PRÉDIO G	102	13:30
72313	MARIA MARTA VAZ ZANONI RODRIGUES	ANHANGUERA - PRÉDIO G	102	13:30
53146	MARIA OLIVIA TEIXEIRA GAIA	ANHANGUERA - PRÉDIO G	102	13:30
82345	MARIANA SANTOS FREITAS	ANHANGUERA - PRÉDIO G	102	13:30
77740	MARILCE CHAGAS MAGRI	ANHANGUERA - PRÉDIO G	102	13:30
62175	MARINA BATISTA DE CARVALHO	ANHANGUERA - PRÉDIO G	102	13:30
78314	MARINA MIKA TAKANO MASUNARI	ANHANGUERA - PRÉDIO G	103	13:30
66920	MARIO AUGUSTO MORAN SOUZA	ANHANGUERA - PRÉDIO G	103	13:30
67799	MARTA HELENISE MAIA AMORIM	ANHANGUERA - PRÉDIO G	103	13:30
72449	MATEUS TAVARES BISONI	ANHANGUERA - PRÉDIO G	103	13:30
53483	MATHEUS DOS SANTOS COSTA	ANHANGUERA - PRÉDIO G	103	13:30
66550	MATHEUS RIBEIRO COUTO	ANHANGUERA - PRÉDIO G	103	13:30
60006	MAYARA CAROLINE FELIPE	ANHANGUERA - PRÉDIO G	103	13:30
71402	MELISSA MAIRA SIMIONI COSTA	ANHANGUERA - PRÉDIO G	103	13:30
71194	MICHAEL LOPES BARBOSA	ANHANGUERA - PRÉDIO G	103	13:30
78443	MICHEL DE SOUZA MARTINS	ANHANGUERA - PRÉDIO G	103	13:30
73416	MICHELE DURIGON	ANHANGUERA - PRÉDIO G	103	13:30
72338	MICHELE SUZANÊ SATURNINO DE SÁ BRITO	ANHANGUERA - PRÉDIO G	103	13:30
62558	MICHELL ADALBERTO SZCZPANIK	ANHANGUERA - PRÉDIO G	103	13:30
71065	MIRIELLE DA CRUZ CASTILHO	ANHANGUERA - PRÉDIO G	103	13:30
75656	MONIQUE MARMOL	ANHANGUERA - PRÉDIO G	103	13:30
76253	MURILO CÉSAR MERLOTO	ANHANGUERA - PRÉDIO G	103	13:30
70753	NÁCARO BEZERRA DE MIRANDA HENRIQUES	ANHANGUERA - PRÉDIO G	103	13:30
58818	NAIARA MEQUI POIATE	ANHANGUERA - PRÉDIO G	103	13:30
82234	NANI DE OLIVEIRA E CAVALCANTE	ANHANGUERA - PRÉDIO G	103	13:30
76391	NATHÁLIA GRAZIELE CONTI FIRMINO	ANHANGUERA - PRÉDIO G	103	13:30
61248	NATHÁLIA PIERONI MANACERO	ANHANGUERA - PRÉDIO G	103	13:30
50313	NATHALY GABRIELE DE ALMEIDA	ANHANGUERA - PRÉDIO G	103	13:30
62094	NAYARA BATISTA BORGES	ANHANGUERA - PRÉDIO G	103	13:30
72791	NAYARA MESSIAS DE LIMA	ANHANGUERA - PRÉDIO G	103	13:30
69659	NICOLAS CRISTOFER SURIANI	ANHANGUERA - PRÉDIO G	103	13:30
59818	NICOLAS MULLER GALLUCCI	ANHANGUERA - PRÉDIO G	103	13:30
64616	ODER LUIZ DE SOUSA JUNIOR	ANHANGUERA - PRÉDIO G	103	13:30
77841	ODIR ANTONIO NIMER LEITE	ANHANGUERA - PRÉDIO G	103	13:30
70634	PALOMA DAMASCENO DE JESUS LIMA	ANHANGUERA - PRÉDIO G	103	13:30
63329	PAOLA PASQUALINI GAYEGO BELLO	ANHANGUERA - PRÉDIO G	103	13:30
65533	PATRICIA NAHOMI SAIKI	ANHANGUERA - PRÉDIO G	103	13:30
82162	PAULA AFONSO DE OLIVEIRA PIMENTA	ANHANGUERA - PRÉDIO G	103	13:30
60210	PEDRO ALESSANDER BARBOZA JUNIOR	ANHANGUERA - PRÉDIO G	103	13:30
71584	PEDRO LUÍS DE LUCCA GATTÁS	ANHANGUERA - PRÉDIO G	103	13:30
78865	PRISCILA SOUTINHO SEGURO DE AGUILLAR PINHO	ANHANGUERA - PRÉDIO G	103	13:30
79014	PRISCILLA MENDES DE ALMEIDA GAMBERA	ANHANGUERA - PRÉDIO G	103	13:30
72864	RAFAEL DE ALENCAR NEVES	ANHANGUERA - PRÉDIO G	103	13:30
78345	RAFAEL DE MOURA FARIA DIAS	ANHANGUERA - PRÉDIO G	103	13:30
56291	RAFAEL GAUGLITZ NUNES DE SOUZA	ANHANGUERA - PRÉDIO G	103	13:30

Página 151 de 215



DAE

Página 152 de 215

80753	RAFAEL JOSÉ ROVIELO CAMARINHO	ANHANGUERA - PRÉDIO G	103	13:30
69565	RAFAEL LOURENÇO THOMAZ FAVERY	ANHANGUERA - PRÉDIO G	103	13:30
72370	RAFAEL MAGALHÃES RIBEIRO	ANHANGUERA - PRÉDIO G	103	13:30
71635	RAFAEL PIVOTO PORTO	ANHANGUERA - PRÉDIO G	103	13:30
56755	RAFAEL REZENDE NOVAIS	ANHANGUERA - PRÉDIO G	103	13:30
74463	RAFAELA CAMPANHOLO DE ARAUJO	ANHANGUERA - PRÉDIO G	103	13:30
62581	RAFAELA DE LIMA	ANHANGUERA - PRÉDIO G	103	13:30
56068	RAISSA SYLVESTRIN STANCATTE	ANHANGUERA - PRÉDIO G	103	13:30
74125	RAIZA RISSO DAINESI	ANHANGUERA - PRÉDIO G	103	13:30
82736	RAYSSA MIRANDA	ANHANGUERA - PRÉDIO G	103	13:30
69908	RENATA MARIA SALVADOR	ANHANGUERA - PRÉDIO G	104	13:30
77651	RENATO FENERICH DE MORAES	ANHANGUERA - PRÉDIO G	104	13:30
64614	RICARDO BISSOLI KRIIGNER	ANHANGUERA - PRÉDIO G	104	13:30
60178	RICARDO CAROLLO JIMENEZ	ANHANGUERA - PRÉDIO G	104	13:30
82898	ROBERLENE GONZALES DE OLIVEIRA	ANHANGUERA - PRÉDIO G	104	13:30
57573	ROBERTO HITOSHI DA SILVA MIURA	ANHANGUERA - PRÉDIO G	104	13:30
72963	RODOLFO DOS SANTOS CONSTANTINO	ANHANGUERA - PRÉDIO G	104	13:30
67107	RODRIGO ARENA PORTE DE ALMEIDA	ANHANGUERA - PRÉDIO G	104	13:30
72957	RODRIGO JOSÉ GONÇALVES DA CUNHA	ANHANGUERA - PRÉDIO G	104	13:30
50529	RODRIGO SOARES DE ALMEIDA	ANHANGUERA - PRÉDIO G	104	13:30
71791	RODRIGO TELLES	ANHANGUERA - PRÉDIO G	104	13:30
52523	ROGÉRIO HENRIQUE SELICANI	ANHANGUERA - PRÉDIO G	104	13:30
78504	ROMULO AUGUSTO GUERREIRO GATINHO	ANHANGUERA - PRÉDIO G	104	13:30
63023	RONALDO BARBOSA DOS SANTOS	ANHANGUERA - PRÉDIO G	104	13:30
67113	ROSANA MATOS FELINTO	ANHANGUERA - PRÉDIO G	104	13:30
75563	SABRINA MARIEL CORRÊA DA SILVA	ANHANGUERA - PRÉDIO G	104	13:30
73723	SAID NADER MOUSSA	ANHANGUERA - PRÉDIO G	104	13:30
69815	SAMANTHA ALVES DOS REIS	ANHANGUERA - PRÉDIO G	104	13:30
58341	SAMUEL BARSANELLI COSTA	ANHANGUERA - PRÉDIO G	104	13:30
64357	SANDRA REGINA DA SILVA	ANHANGUERA - PRÉDIO G	104	13:30
68925	SERGIO AKYO MAKAREWICZ IWASAKI	ANHANGUERA - PRÉDIO G	104	13:30
71084	SIDIVALDO ELIAS DE OLIVEIRA	ANHANGUERA - PRÉDIO G	104	13:30
73898	STELLA CARVALHO DE PAULA	ANHANGUERA - PRÉDIO G	104	13:30
73405	SUELEN TAKANO DA SILVA	ANHANGUERA - PRÉDIO G	104	13:30
75844	SUZANE FERREIRA DA SILVA	ANHANGUERA - PRÉDIO G	104	13:30
62017	TAINÁ AP COSTA MARTINS	ANHANGUERA - PRÉDIO G	104	13:30
60246	TAÍS CRISTINA CARNEIRO SALLES	ANHANGUERA - PRÉDIO G	104	13:30
54351	TALITA DE SOUZA CORREIA	ANHANGUERA - PRÉDIO G	104	13:30
68094	TÂNIA CRISTINA HOLMO MARTIN LOMAZI	ANHANGUERA - PRÉDIO G	104	13:30
77448	TATIANE FERREIRA OLIVATTO	ANHANGUERA - PRÉDIO G	104	13:30
69306	TATILA FERNANDA MARTINS	ANHANGUERA - PRÉDIO G	104	13:30
75448	TEREZA FERNANDA DA SILVA	ANHANGUERA - PRÉDIO G	104	13:30
82274	THALITA APARECIDA RISSI	ANHANGUERA - PRÉDIO G	104	13:30
68333	THAMIRES DOS SANTOS GONÇALVES	ANHANGUERA - PRÉDIO G	104	13:30
68030	THIAGO VASCONCELOS DUENHA	ANHANGUERA - PRÉDIO G	104	13:30
54726	VALERIA FLORA RAMOS	ANHANGUERA - PRÉDIO G	104	13:30
79441	VANDERLEI BERNARDINETTI JUNIOR	ANHANGUERA - PRÉDIO G	104	13:30
80814	VANESSA REGINA DEGRANDE RODRIGUES	ANHANGUERA - PRÉDIO G	104	13:30
68635	VERA LÚCIA SOUSA DA SILVA	ANHANGUERA - PRÉDIO G	104	13:30
73653	VINICIUS ALEXANDRE SIKORA DE SOUZA	ANHANGUERA - PRÉDIO G	104	13:30
77265	VINICIUS ALMEIDA BARCELLOS	ANHANGUERA - PRÉDIO G	104	13:30
57150	VINICIUS DIAS CAMPOS	ANHANGUERA - PRÉDIO G	104	13:30
71799	VINICIUS SILVA DE MACEDO	ANHANGUERA - PRÉDIO G	104	13:30
69844	VINICIUS YUGI HIGASHI	ANHANGUERA - PRÉDIO G	104	13:30
64919	VITORIA REGINA NEVES SALADINI	ANHANGUERA - PRÉDIO G	104	13:30
66016	VIVIANE PEREIRA ALVES	ANHANGUERA - PRÉDIO G	104	13:30
68782	WAGNER DE PAIVA	ANHANGUERA - PRÉDIO G	104	13:30
74841	WILSON DOS REIS FERREIRA	ANHANGUERA - PRÉDIO G	104	13:30
66120	YVELYZE DE ALMEIDA SOUZA	ANHANGUERA - PRÉDIO G	104	13:30

109- ENGENHEIRO CIVIL

Inscrição	Candidato	Prédio	Sala	Horário Abertura
79522	ABDIEL CUSTÓDIO DOS SANTOS	ANHANGUERA - PRÉDIO H	124	13:30
77446	ABEL DE OLIVEIRA NETO	ANHANGUERA - PRÉDIO H	124	13:30
55144	ADERVAL BELO DOS SANTOS DE OLIVEIRA	ANHANGUERA - PRÉDIO H	124	13:30
82719	ADILSON DE MEDEIROS LUIS	ANHANGUERA - PRÉDIO H	124	13:30
82639	ADILSON DOS SANTOS RIBEIRO JUNIOR	ANHANGUERA - PRÉDIO H	124	13:30
60193	ADILSON SPINA JUNIOR	ANHANGUERA - PRÉDIO H	124	13:30
76562	ADMILSON BATISTA MONTEIRO	ANHANGUERA - PRÉDIO H	124	13:30
71431	ADRIANA EIKO UNTEN	ANHANGUERA - PRÉDIO H	124	13:30
77334	ADRIANA GONÇALVES COSTA	ANHANGUERA - PRÉDIO H	124	13:30
76329	ADRIANA RIBEIRO	ANHANGUERA - PRÉDIO H	124	13:30
79096	ADRIANA ROQUE LIMA	ANHANGUERA - PRÉDIO H	124	13:30
79236	ADRIEL PRADO CAIEIRO DA COSTA	ANHANGUERA - PRÉDIO H	124	13:30
67477	AILSON FERREIRA DE MAGALHAES	ANHANGUERA - PRÉDIO H	124	13:30
66115	ALAN BASTOS DE MORAES	ANHANGUERA - PRÉDIO H	124	13:30
78381	ALAN CANTO RIBEIRO	ANHANGUERA - PRÉDIO H	124	13:30
56913	ALESSANDRA SANTOS DE OLIVEIRA NOMURA	ANHANGUERA - PRÉDIO H	124	13:30
77249	ALESSANDRO BERNARDO PORTUGAL	ANHANGUERA - PRÉDIO H	124	13:30
78191	ALESSANDRO DE ARAUJO MELO	ANHANGUERA - PRÉDIO H	124	13:30
63372	ALESSANDRO MENDONÇA	ANHANGUERA - PRÉDIO H	124	13:30
77947	ALEX ATSUSHI GOHARA	ANHANGUERA - PRÉDIO H	124	13:30

Página 152 de 215



DAE

Página 153 de 215

68348	ALEX TAKAHASHI	ANHANGUERA - PRÉDIO H	124	13:30
67750	ALEXANDRE BERTI	ANHANGUERA - PRÉDIO H	124	13:30
80862	ALEXANDRE DECARI VICENTIN	ANHANGUERA - PRÉDIO H	124	13:30
78485	ALEXANDRE GONÇALVES DE LIMA	ANHANGUERA - PRÉDIO H	124	13:30
55832	ALEXANDRE Odone	ANHANGUERA - PRÉDIO H	124	13:30
62492	ALEXANDRE PICCIANO	ANHANGUERA - PRÉDIO H	124	13:30
52696	ALEXANDRE SANTANA	ANHANGUERA - PRÉDIO H	124	13:30
54894	ALINE ISABEL MORASCO	ANHANGUERA - PRÉDIO H	124	13:30
76348	ALLAN CESAR PASQUALINI LEVIGHINI	ANHANGUERA - PRÉDIO H	124	13:30
58649	ALLAN DOUGLAS KULYNYCZ	ANHANGUERA - PRÉDIO H	124	13:30
78404	ALLAN KIYOSHI HAMAMOTO	ANHANGUERA - PRÉDIO H	124	13:30
71078	ALLAN PIERRE RIBEIRO	ANHANGUERA - PRÉDIO H	124	13:30
83189	ALOISIO AGUIAR GOMES	ANHANGUERA - PRÉDIO H	124	13:30
59122	AMANDA APARECIDA PAIVA MACIEL	ANHANGUERA - PRÉDIO H	124	13:30
68255	AMANDA MARIA TRIGO BELTRAMIN	ANHANGUERA - PRÉDIO H	124	13:30
81663	ANA CAROLINA MISUTA NAKASHIMA	ANHANGUERA - PRÉDIO H	124	13:30
66454	ANA CLÁUDIA DE OLIVEIRA	ANHANGUERA - PRÉDIO H	124	13:30
54300	ANA MARIA PIRES FARINHA	ANHANGUERA - PRÉDIO H	124	13:30
55881	ANA PAULA DA SILVA BATISTA	ANHANGUERA - PRÉDIO H	124	13:30
74608	ANA RITA SILVA BICHERI	ANHANGUERA - PRÉDIO H	124	13:30
56573	ANDERSON DE QUADROS	ANHANGUERA - PRÉDIO H	126	13:30
54638	ANDERSON NOBRE CAVALCANTE	ANHANGUERA - PRÉDIO H	126	13:30
70898	ANDERSON PEREIRA DA OLIVEIRA	ANHANGUERA - PRÉDIO H	126	13:30
76255	ANDERSON SANTOS ROSA	ANHANGUERA - PRÉDIO H	126	13:30
78684	ANDERSON VINICIUS NIHI SERANTES	ANHANGUERA - PRÉDIO H	126	13:30
64049	ANDRÉ ALESSANDRO VICENTE	ANHANGUERA - PRÉDIO H	126	13:30
70835	ANDRE BARBOSA CINTRA	ANHANGUERA - PRÉDIO H	126	13:30
61453	ANDRÉ BRUNO ZANON	ANHANGUERA - PRÉDIO H	126	13:30
54180	ANDRÉ LEITE DA SILVA	ANHANGUERA - PRÉDIO H	126	13:30
78069	ANDRÉ LUIS BEZZAN	ANHANGUERA - PRÉDIO H	126	13:30
80402	ANDRÉ LUIS MOURÃO COSTA	ANHANGUERA - PRÉDIO H	126	13:30
78358	ANDRÉ LUIZ DE OLIVEIRA	ANHANGUERA - PRÉDIO H	126	13:30
79362	ANDRÉ LUIZ MAIOLINI	ANHANGUERA - PRÉDIO H	126	13:30
70046	ANDRÉ LUIZ MORAIS DA SILVEIRA	ANHANGUERA - PRÉDIO H	126	13:30
61268	ANDRÉ MURILLO RICON	ANHANGUERA - PRÉDIO H	126	13:30
78267	ANDRE SIQUEIRA XAVIER DE CASTRO	ANHANGUERA - PRÉDIO H	126	13:30
78541	ANDREA CRISTINA DA SILVA	ANHANGUERA - PRÉDIO H	126	13:30
81820	ANDRESSA MARX MALLMANN	ANHANGUERA - PRÉDIO H	126	13:30
82303	ANGÉLICA MARIA CARNELOSSO	ANHANGUERA - PRÉDIO H	126	13:30
74806	ANGELO JOSE DE SANTANA TAVARES CAVALCANTI	ANHANGUERA - PRÉDIO H	126	13:30
79600	ANGELO SARAIVA SANTORO	ANHANGUERA - PRÉDIO H	126	13:30
70586	ANNA PAULA SCHÄFER DOS SANTOS	ANHANGUERA - PRÉDIO H	126	13:30
54972	ANSELMO LEITE	ANHANGUERA - PRÉDIO H	126	13:30
75684	ANTONIO CARLOS DA SILVA FILHO	ANHANGUERA - PRÉDIO H	126	13:30
76774	ANTONIO CARLOS MORAES	ANHANGUERA - PRÉDIO H	126	13:30
51462	ANTONIO MARCOS DA SILVA TOMAZ	ANHANGUERA - PRÉDIO H	126	13:30
57701	ANTONIO SOUZA DE JESUS FILHO	ANHANGUERA - PRÉDIO H	126	13:30
53971	APARECIDO DONIZETI FRIA	ANHANGUERA - PRÉDIO H	126	13:30
58060	APARECIDO SANTANA DA SILVA	ANHANGUERA - PRÉDIO H	126	13:30
51643	AQUILA ARRUDA CORRÊA	ANHANGUERA - PRÉDIO H	126	13:30
79395	ARIADNE CAMILA STOCO MONTE	ANHANGUERA - PRÉDIO H	126	13:30
81471	ARILTON ROBERTO ESPINOSA DOS SANTOS	ANHANGUERA - PRÉDIO H	126	13:30
61129	ARMANDO DE MORAES BARROS FILHO	ANHANGUERA - PRÉDIO H	126	13:30
75268	ARNALDO DIAS FERREIRA	ANHANGUERA - PRÉDIO H	126	13:30
74495	ARNALDO MÁXIMO DE SOUZA	ANHANGUERA - PRÉDIO H	126	13:30
59316	ARTHUR MEIRA ZORNETTA	ANHANGUERA - PRÉDIO H	126	13:30
82326	AVELINO DOS SANTOS CORREA JUNIOR	ANHANGUERA - PRÉDIO H	126	13:30
82201	BARBARA CESAR MARTINS	ANHANGUERA - PRÉDIO H	126	13:30
77206	BARBARA KARG	ANHANGUERA - PRÉDIO H	126	13:30
70957	BEATRIZ NAOMI HARA	ANHANGUERA - PRÉDIO H	126	13:30
64606	BENHUR TROMBETTA	ANHANGUERA - PRÉDIO H	127	13:30
81650	BRUNA BATISTA DE SOUZA	ANHANGUERA - PRÉDIO H	127	13:30
50262	BRUNA CAROLINE ZONARO	ANHANGUERA - PRÉDIO H	127	13:30
52563	BRUNA CAVALCANTE DE GODOI	ANHANGUERA - PRÉDIO H	127	13:30
77757	BRUNA DANIELA LEME JACOBINO	ANHANGUERA - PRÉDIO H	127	13:30
57594	BRUNA ONEIDA BERNARDES	ANHANGUERA - PRÉDIO H	127	13:30
78054	BRUNA SANTOS DE OLIVEIRA	ANHANGUERA - PRÉDIO H	127	13:30
79692	BRUNO AUGUSTO TIRONI MOREIRA	ANHANGUERA - PRÉDIO H	127	13:30
82799	BRUNO DA COSTA MARINS	ANHANGUERA - PRÉDIO H	127	13:30
61458	BRUNO FRANCESCHINI	ANHANGUERA - PRÉDIO H	127	13:30
54837	BRUNO JUNQUEIRA MATTAR	ANHANGUERA - PRÉDIO H	127	13:30
69502	BRUNO OLIVEIRA CORTE	ANHANGUERA - PRÉDIO H	127	13:30
71041	BRUNO PEREIRA TONIOLO	ANHANGUERA - PRÉDIO H	127	13:30
63469	BRUNO RICETTI CASSOLA	ANHANGUERA - PRÉDIO H	127	13:30
71178	BRUNO TOGNERI GAMA	ANHANGUERA - PRÉDIO H	127	13:30
75227	CAIKE APARECIDO DE OLIVEIRA	ANHANGUERA - PRÉDIO H	127	13:30
53319	CAIO AUGUSTO HOSAKI PANSIERI	ANHANGUERA - PRÉDIO H	127	13:30
65811	CAIO CÉSAR COUTO FONSECA	ANHANGUERA - PRÉDIO H	127	13:30
50258	CAIO CESAR PINHEIRO DUARTE	ANHANGUERA - PRÉDIO H	127	13:30
80901	CAIO HENRIQUE CASAS GOMES	ANHANGUERA - PRÉDIO H	127	13:30
72922	CAMILA FIGUEIREDO DA SILVA LIMA	ANHANGUERA - PRÉDIO H	127	13:30
82336	CAMILA SINÉSIO FREIRE DOS REIS	ANHANGUERA - PRÉDIO H	127	13:30
65717	CAMILA VILLAS BOAS BORGES	ANHANGUERA - PRÉDIO H	127	13:30
53307	CARLOS ALBERTO FERREIRA	ANHANGUERA - PRÉDIO H	127	13:30

Página 153 de 215



DAE

Página 154 de 215

81373	CARLOS ALBERTO GONÇALVES	ANHANGUERA - PRÉDIO H	127	13:30
82793	CARLOS ALBERTO MEDEIROS	ANHANGUERA - PRÉDIO H	127	13:30
72523	CARLOS EDUARDO BADANAI	ANHANGUERA - PRÉDIO H	127	13:30
69352	CARLOS EDUARDO CAMARGO PINTO	ANHANGUERA - PRÉDIO H	127	13:30
77457	CARLOS EDUARDO PICCOLO	ANHANGUERA - PRÉDIO H	127	13:30
61908	CARLOS GUSTAVO MARIA DE BEDIA	ANHANGUERA - PRÉDIO H	127	13:30
58963	CARLOS JOSÉ NOGUEIRA DE ABREU	ANHANGUERA - PRÉDIO H	127	13:30
64119	CARLOS ROBERTO DE ARAUJO FILHO	ANHANGUERA - PRÉDIO H	127	13:30
64406	CARLOS ROBERTO MARCHIORI	ANHANGUERA - PRÉDIO H	127	13:30
57624	CASSIANO MARTINS	ANHANGUERA - PRÉDIO H	127	13:30
57571	CASSIANO SICCHIROLI	ANHANGUERA - PRÉDIO H	127	13:30
78833	CELSON LUIZ ROCHA	ANHANGUERA - PRÉDIO H	127	13:30
65415	CELSON RENATO BASSAN	ANHANGUERA - PRÉDIO H	127	13:30
74610	CEZAR LUIZ BUSMANN	ANHANGUERA - PRÉDIO H	127	13:30
82024	CHRYSYAN MEDEIROS DE SOUZA	ANHANGUERA - PRÉDIO H	127	13:30
56584	CICERA DOS SANTOS	ANHANGUERA - PRÉDIO H	127	13:30
78369	CICERO PEREIRA DE SOUSA	ANHANGUERA - PRÉDIO H	128	13:30
55485	CID ARLEN ANTUNES MOREIRA	ANHANGUERA - PRÉDIO H	128	13:30
67897	CLAUDINEI DE PAULA E SILVA	ANHANGUERA - PRÉDIO H	128	13:30
74643	CLÁUDIO BATISTA DA SILVA	ANHANGUERA - PRÉDIO H	128	13:30
52766	CLAUDIOMIRO MORI	ANHANGUERA - PRÉDIO H	128	13:30
74090	CLAYTON DONIZETTI RAIMUNDO	ANHANGUERA - PRÉDIO H	128	13:30
72040	CLEVERSON DA SILVA TRAVASSOS	ANHANGUERA - PRÉDIO H	128	13:30
75335	CLÉZIO LEONCIO LIMA FILHO	ANHANGUERA - PRÉDIO H	128	13:30
82000	CLOVIS CIPOLLETTA	ANHANGUERA - PRÉDIO H	128	13:30
82730	CONSTANTINO DEMETRIO URT FILHO	ANHANGUERA - PRÉDIO H	128	13:30
67073	CRISTIANE DUQUE DOS SANTOS	ANHANGUERA - PRÉDIO H	128	13:30
71427	CRISTIANO MARCUS DE OLIVEIRA	ANHANGUERA - PRÉDIO H	128	13:30
50322	DAIANE LIMA SOARES	ANHANGUERA - PRÉDIO H	128	13:30
67314	DANIEL BORGES NOGUEIRA	ANHANGUERA - PRÉDIO H	128	13:30
56292	DANIEL CRISTINO DA SILVA MENDES	ANHANGUERA - PRÉDIO H	128	13:30
67422	DANIEL DE BRITO PRADO VIEIRA	ANHANGUERA - PRÉDIO H	128	13:30
57948	DANIEL HENRIQUE SOARES ROCHA MARINHO	ANHANGUERA - PRÉDIO H	128	13:30
81845	DANIEL OESLEY DE OLIVEIRA PEDROSO	ANHANGUERA - PRÉDIO H	128	13:30
77244	DANIEL PINTO DA SILVA	ANHANGUERA - PRÉDIO H	128	13:30
77868	DANIEL PINTO DE SOUSA COSTA	ANHANGUERA - PRÉDIO H	128	13:30
67939	DANIEL VITOR DE LIMA	ANHANGUERA - PRÉDIO H	128	13:30
56586	DANIELE TREVISAN NEVES LOURENÇO GONÇALVES	ANHANGUERA - PRÉDIO H	128	13:30
63888	DANIELY DA SILVA LISBOA	ANHANGUERA - PRÉDIO H	128	13:30
59843	DANILO ALHER JOÃO	ANHANGUERA - PRÉDIO H	128	13:30
69118	DANILO DIAS DO NASCIMENTO	ANHANGUERA - PRÉDIO H	128	13:30
73683	DANILO DOS SANTOS DAMELUZ	ANHANGUERA - PRÉDIO H	128	13:30
81670	DANILO HEIJI TORRITANI	ANHANGUERA - PRÉDIO H	128	13:30
77263	DARIO DO NASCIMENTO	ANHANGUERA - PRÉDIO H	128	13:30
67211	DAVID GOMES PEREIRA	ANHANGUERA - PRÉDIO H	128	13:30
76485	DAVID PAULINO DE LIMA	ANHANGUERA - PRÉDIO H	128	13:30
64467	DÉBORA CRISTINA NOGUEIRA CANGUSSU MAURICIO	ANHANGUERA - PRÉDIO H	128	13:30
64047	DÉBORA LOPES RUEDA	ANHANGUERA - PRÉDIO H	128	13:30
62877	DEBORA THAIS MORAES PASSADA	ANHANGUERA - PRÉDIO H	128	13:30
77852	DECIO LUIZ BATTISTONI FILHO	ANHANGUERA - PRÉDIO H	128	13:30
56764	DELSON DO NASCIMENTO BARROS	ANHANGUERA - PRÉDIO H	128	13:30
78674	DENIS CARDOSO DE BRITO	ANHANGUERA - PRÉDIO H	128	13:30
73922	DENISE CRISTINA DE SOUZA SANTOS	ANHANGUERA - PRÉDIO H	128	13:30
75007	DENISE DE BORTOLI RIBEIRO	ANHANGUERA - PRÉDIO H	128	13:30
72671	DIANA QUEISLER DOS SANTOS	ANHANGUERA - PRÉDIO H	128	13:30
56385	DIEGO AUGUSTO DA CRUZ	ANHANGUERA - PRÉDIO H	128	13:30
68643	DIEGO MARCELO FERREIRA FEITOZA	ANHANGUERA - PRÉDIO H	129	13:30
77816	DIEGO MOYSES BONETTO	ANHANGUERA - PRÉDIO H	129	13:30
65865	DIEGO PERES RODRIGUES QUEIROS	ANHANGUERA - PRÉDIO H	129	13:30
62247	DIEGO ROGER VICENTE	ANHANGUERA - PRÉDIO H	129	13:30
62331	DIOGENNYS ALBERTH DE ANDRADE SIQUEIRA	ANHANGUERA - PRÉDIO H	129	13:30
78218	DIOGO FIDELIS COSTA	ANHANGUERA - PRÉDIO H	129	13:30
60785	DIOGO HENRIQUE HERNANDEZ BOLDO	ANHANGUERA - PRÉDIO H	129	13:30
69849	DIOGO HIROSHI NITATORI	ANHANGUERA - PRÉDIO H	129	13:30
82891	DIVALDO BARBOSA	ANHANGUERA - PRÉDIO H	129	13:30
78006	DOUGLAS DANIEL LOPES	ANHANGUERA - PRÉDIO H	129	13:30
56724	DOUGLAS DE SOUZA RADAU	ANHANGUERA - PRÉDIO H	129	13:30
83310	DOUGLAS GONÇALVES DE PAULA	ANHANGUERA - PRÉDIO H	129	13:30
77156	DOUGLAS PEREIRA AGNELO	ANHANGUERA - PRÉDIO H	129	13:30
78991	DOUGLAS ROBERTO PHILOMENO	ANHANGUERA - PRÉDIO H	129	13:30
66507	EDER ABREU	ANHANGUERA - PRÉDIO H	129	13:30
74361	EDMILSON GERALDO DA ROSA	ANHANGUERA - PRÉDIO H	129	13:30
51585	EDSON DOS SANTOS LIMA	ANHANGUERA - PRÉDIO H	129	13:30
72178	EDUARDO BARBOSA GOULARDINS	ANHANGUERA - PRÉDIO H	129	13:30
82351	EDUARDO CONSELHEIRO	ANHANGUERA - PRÉDIO H	129	13:30
74283	EDUARDO DE MELO FERREIRA	ANHANGUERA - PRÉDIO H	129	13:30
77755	EDUARDO SOARES GARCIA	ANHANGUERA - PRÉDIO H	129	13:30
66656	EDUARDO SOUZA BASTOS	ANHANGUERA - PRÉDIO H	129	13:30
78510	EDUARDO SPINARDI	ANHANGUERA - PRÉDIO H	129	13:30
59021	EDUARDO VIANA	ANHANGUERA - PRÉDIO H	129	13:30
81855	EDUARDO ZEFERINO GONÇALVES DE SOUZA	ANHANGUERA - PRÉDIO H	129	13:30
71732	EDWARD JAMES LEME LAMERS	ANHANGUERA - PRÉDIO H	129	13:30
51811	ELTON BARROS FÉLIX	ANHANGUERA - PRÉDIO H	129	13:30
82977	ELTON DE TOLEDO	ANHANGUERA - PRÉDIO H	129	13:30

Página 154 de 215



DAE

Página 155 de 215

79813	EMANUELLE FACCIOLI GUILHERMITTI	ANHANGUERA - PRÉDIO H	129	13:30
74638	EMERSON DE OLIVEIRA	ANHANGUERA - PRÉDIO H	129	13:30
79064	EMERSON LEANDRO ZEVOLI AZEVEDO	ANHANGUERA - PRÉDIO H	129	13:30
60650	EMERSON MACHADO DA SILVA	ANHANGUERA - PRÉDIO H	129	13:30
56115	ENZO DE OLIVEIRA PUTTINI	ANHANGUERA - PRÉDIO H	129	13:30
82655	ÉRICA APARECIDA DE OLIVEIRA SPINELLA	ANHANGUERA - PRÉDIO H	129	13:30
74898	ERICK DENNIS LEITE	ANHANGUERA - PRÉDIO H	129	13:30
79898	ERICO FERNANDO ROZIN	ANHANGUERA - PRÉDIO H	129	13:30
75555	ERICSON RICARDO RODRIGUES VIOTO	ANHANGUERA - PRÉDIO H	129	13:30
74624	ESTELA APARECIDA ZANETTI	ANHANGUERA - PRÉDIO H	129	13:30
78568	EVANDRO MENDES DA SILVA	ANHANGUERA - PRÉDIO H	129	13:30
57234	EVANDRO ROSSI DASAMBIAGIO	ANHANGUERA - PRÉDIO H	129	13:30
80791	EVERALDO DONIZETI DE OLIVEIRA	ANHANGUERA - PRÉDIO H	130	13:30
50337	EVERTON GOMES DE SOUZA	ANHANGUERA - PRÉDIO H	130	13:30
77997	EVERTON TEIXEIRA	ANHANGUERA - PRÉDIO H	130	13:30
66114	EWERTON JOSE DE OLIVEIRA MACEDO	ANHANGUERA - PRÉDIO H	130	13:30
66003	EZEQUIAS MIRANDA DA SILVA	ANHANGUERA - PRÉDIO H	130	13:30
55399	FABIANA BARROSO SCURISSA MELCHERT	ANHANGUERA - PRÉDIO H	130	13:30
50621	FABIANA CRISTINA DOS SANTOS GÓES	ANHANGUERA - PRÉDIO H	130	13:30
53720	FABIANO ALBERTO FRIGHETTO	ANHANGUERA - PRÉDIO H	130	13:30
79350	FABIO ALVES MARCOS	ANHANGUERA - PRÉDIO H	130	13:30
82570	FABIO DE MELO SOTELO	ANHANGUERA - PRÉDIO H	130	13:30
78310	FABIO FARINA	ANHANGUERA - PRÉDIO H	130	13:30
75254	FABIO GEORGE ALVES ELIAS	ANHANGUERA - PRÉDIO H	130	13:30
52723	FABIO GRIECO	ANHANGUERA - PRÉDIO H	130	13:30
55141	FABIO HENRIQUE CESCUN DA SILVA	ANHANGUERA - PRÉDIO H	130	13:30
66478	FABIO HENRIQUE ZOMIGNANI	ANHANGUERA - PRÉDIO H	130	13:30
53616	FABIO LEME LUCENTI	ANHANGUERA - PRÉDIO H	130	13:30
60345	FABIO ROBERTO RODRIGUES PRADO	ANHANGUERA - PRÉDIO H	130	13:30
50052	FABIO RONCOLETA	ANHANGUERA - PRÉDIO H	130	13:30
80310	FABIOLA AMARALINA MANETA KOBAYASHI	ANHANGUERA - PRÉDIO H	130	13:30
54106	FABRÍCIO MENDES ALCIATI	ANHANGUERA - PRÉDIO H	130	13:30
80657	FAGNER PAES DE SANTANA	ANHANGUERA - PRÉDIO H	130	13:30
59233	FELIPE AZEVEDO	ANHANGUERA - PRÉDIO H	130	13:30
73099	FELIPE CAIO VIEIRA	ANHANGUERA - PRÉDIO H	130	13:30
66762	FELIPE HENRIQUE GRIGOLETTO POLLI	ANHANGUERA - PRÉDIO H	130	13:30
67426	FELIPE JOSÉ FERREIRA SILVA	ANHANGUERA - PRÉDIO H	130	13:30
74576	FELIPE MARTINEZ ALFERES	ANHANGUERA - PRÉDIO H	130	13:30
78677	FELIPE MIURA BORGES	ANHANGUERA - PRÉDIO H	130	13:30
60332	FELIPE NOBORU MATSUDA KONDO	ANHANGUERA - PRÉDIO H	130	13:30
56587	FELIPE OSHIRO	ANHANGUERA - PRÉDIO H	130	13:30
80113	FELIPE REZENDE JOAQUIM	ANHANGUERA - PRÉDIO H	130	13:30
64574	FELIPE ROSSI DE SOUZA	ANHANGUERA - PRÉDIO H	130	13:30
79452	FELLIPE MEZZALIRA BETELLI	ANHANGUERA - PRÉDIO H	130	13:30
73911	FERNANDA LOPES GENEROSO	ANHANGUERA - PRÉDIO H	130	13:30
72940	FERNANDA PIRES PINTO	ANHANGUERA - PRÉDIO H	130	13:30
82609	FERNANDO APARECIDO DE OLIVEIRA	ANHANGUERA - PRÉDIO H	130	13:30
58885	FERNANDO DANIEL HIRONIMUS CEVALLOS	ANHANGUERA - PRÉDIO H	130	13:30
73292	FERNANDO DE MORAES FILHO	ANHANGUERA - PRÉDIO H	130	13:30
74500	FERNANDO DE PAULA SANTOS	ANHANGUERA - PRÉDIO H	130	13:30
68909	FERNANDO DONISETE DE ALMEIDA	ANHANGUERA - PRÉDIO H	130	13:30
55741	FERNANDO DURANTE FRANCISCO	ANHANGUERA - PRÉDIO H	130	13:30
79945	FERNANDO HENRIQUE ALVES DE OLIVEIRA	ANHANGUERA - PRÉDIO H	131	13:30
54221	FERNANDO RIBEIRO PINTO	ANHANGUERA - PRÉDIO H	131	13:30
79865	FERNANDO SEOANE MIQUELIN	ANHANGUERA - PRÉDIO H	131	13:30
83317	FERNANDO SETO TAKEGUMA UTIKAWA	ANHANGUERA - PRÉDIO H	131	13:30
65074	FERNANDO SOTERRONI RODRIGUES	ANHANGUERA - PRÉDIO H	131	13:30
82669	FLÁVIA FONTINELE DE ALMEIDA	ANHANGUERA - PRÉDIO H	131	13:30
58533	FLAVIA SANT ANNA CARNEIRO	ANHANGUERA - PRÉDIO H	131	13:30
68083	FLÁVIO PADOVANI STURION	ANHANGUERA - PRÉDIO H	131	13:30
58069	FRANCIELLY THALITA DE FRANÇA JUSTINO BARBOSA	ANHANGUERA - PRÉDIO H	131	13:30
74780	FRANCINALDO LIMA DA SILVA	ANHANGUERA - PRÉDIO H	131	13:30
81794	FRANCIS GIOVANI BRUN	ANHANGUERA - PRÉDIO H	131	13:30
72101	FRANCISCA LUCIENE GOMES RUFINO CAVALCANTE	ANHANGUERA - PRÉDIO H	131	13:30
64607	FRANCISCO DOS SANTOS TIMOTEIO	ANHANGUERA - PRÉDIO H	131	13:30
82461	GABRIEL ALEXANDRE AMARAL	ANHANGUERA - PRÉDIO H	131	13:30
54305	GABRIEL CAMARGO DE OLIVEIRA	ANHANGUERA - PRÉDIO H	131	13:30
78590	GABRIEL CLINI DE ARRUDA	ANHANGUERA - PRÉDIO H	131	13:30
70768	GABRIEL DE OLIVEIRA SILVA	ANHANGUERA - PRÉDIO H	131	13:30
68681	GABRIEL FEITOSA MOTA	ANHANGUERA - PRÉDIO H	131	13:30
70481	GABRIEL FERREIRA BRITO	ANHANGUERA - PRÉDIO H	131	13:30
81405	GABRIEL JOSÉ DOS SANTOS	ANHANGUERA - PRÉDIO H	131	13:30
62489	GABRIEL PASQUALINOTO MACARI	ANHANGUERA - PRÉDIO H	131	13:30
58245	GABRIEL RICI DE PAIVA	ANHANGUERA - PRÉDIO H	131	13:30
77953	GABRIEL TIGGI LEITE LIMA	ANHANGUERA - PRÉDIO H	131	13:30
61319	GABRIELA CAROLINA CITOLIN	ANHANGUERA - PRÉDIO H	131	13:30
72414	GABRIELA DA SILVA NASCIMENTO	ANHANGUERA - PRÉDIO H	131	13:30
65158	GABRIELA DE ALMEIDA FERREIRA	ANHANGUERA - PRÉDIO H	131	13:30
50207	GABRIELE DE ALMEIDA SILVA	ANHANGUERA - PRÉDIO H	131	13:30
57262	GABRIELLA DE ROSSI FERRAREZI	ANHANGUERA - PRÉDIO H	131	13:30
58065	GABRIELLA RABELO TOBIAS	ANHANGUERA - PRÉDIO H	131	13:30
60344	GERIEL BALBINO DE ALENCAR	ANHANGUERA - PRÉDIO H	131	13:30
61253	GERSON PACHECO ROLIM	ANHANGUERA - PRÉDIO H	131	13:30
67375	GESSON ALMEIDA MELO	ANHANGUERA - PRÉDIO H	131	13:30

Página 155 de 215



DAE

Página 156 de 215

74863	GIAN CARLO CALOBREZI	ANHANGUERA - PRÉDIO H	131	13:30
81902	GILBERTO BARBOSA COSTA	ANHANGUERA - PRÉDIO H	131	13:30
80390	GILBERTO BARROS BARRETO	ANHANGUERA - PRÉDIO H	131	13:30
57581	GILBERTO DE SOUZA GONÇALVES	ANHANGUERA - PRÉDIO H	131	13:30
76146	GILBERTO GENEROSO GONÇALVES JÚNIOR	ANHANGUERA - PRÉDIO H	131	13:30
82271	GILBERTO GOMES DE MATOS FILHO	ANHANGUERA - PRÉDIO H	131	13:30
78974	GILBERTO MANTOVANI JÚNIOR	ANHANGUERA - PRÉDIO H	131	13:30
81566	GILBERTO NASHIRO	ANHANGUERA - PRÉDIO H	131	13:30
57123	GILBERTO TARCISO BOTTAN	ANHANGUERA - PRÉDIO H	132	13:30
79003	GIOVANNI LEONARDO BERTO DOZZO	ANHANGUERA - PRÉDIO H	132	13:30
65246	GIULIANNA CAROLINA TONIN	ANHANGUERA - PRÉDIO H	132	13:30
79799	GLAYTON BERIGO FLÁVIO	ANHANGUERA - PRÉDIO H	132	13:30
75594	GRACIANA FERNANDA DE LIMA GONÇALVES	ANHANGUERA - PRÉDIO H	132	13:30
72398	GRACILIANO DA SILVA PINTO	ANHANGUERA - PRÉDIO H	132	13:30
79291	GRAZIELE LOPES BOCANERA	ANHANGUERA - PRÉDIO H	132	13:30
65920	GUILHERME GIACOMINE GOBBI	ANHANGUERA - PRÉDIO H	132	13:30
61695	GUILHERME MOTA BARADEL	ANHANGUERA - PRÉDIO H	132	13:30
73560	GUILHERME RODRIGUES COSTA	ANHANGUERA - PRÉDIO H	132	13:30
79750	GUILHERME SAIBERT JANOARIO	ANHANGUERA - PRÉDIO H	132	13:30
76153	GUILHERME SANTANIEL	ANHANGUERA - PRÉDIO H	132	13:30
73095	GUSTAVO ANDRÉ ZANINETTI	ANHANGUERA - PRÉDIO H	132	13:30
59063	GUSTAVO AYRES MANOEL	ANHANGUERA - PRÉDIO H	132	13:30
76300	GUSTAVO CAMARGO DE FREITAS	ANHANGUERA - PRÉDIO H	132	13:30
70045	GUSTAVO CAVALCANTE BENTIVOGLIO	ANHANGUERA - PRÉDIO H	132	13:30
76188	GUSTAVO ERNESTO TAVARES	ANHANGUERA - PRÉDIO H	132	13:30
79073	GUSTAVO HENRIQUE NUNES OLIVEIRA	ANHANGUERA - PRÉDIO H	132	13:30
77310	GUSTAVO LEOPOLDO SOARES DE SOUZA	ANHANGUERA - PRÉDIO H	132	13:30
71126	GUSTAVO MASTRIANO DA COSTA GIL	ANHANGUERA - PRÉDIO H	132	13:30
76748	GUSTAVO MOTA BARADEL	ANHANGUERA - PRÉDIO H	132	13:30
72580	GUSTAVO PADOVANI VALARINI	ANHANGUERA - PRÉDIO H	132	13:30
76464	GUSTAVO ROBERTO DE LEMOS SANTOS	ANHANGUERA - PRÉDIO H	132	13:30
76445	GUSTAVO TREVISAN	ANHANGUERA - PRÉDIO H	132	13:30
74647	GUSTAVO VLADIMIR GUARINO	ANHANGUERA - PRÉDIO H	132	13:30
77352	GUSTAVO ZAMBOIM PIETRAFESA	ANHANGUERA - PRÉDIO H	132	13:30
82290	HALEILDES SANTANA DOS SANTOS	ANHANGUERA - PRÉDIO H	132	13:30
70185	HEITOR AUGUSTO ALVES DE MELLO	ANHANGUERA - PRÉDIO H	132	13:30
62582	HEITOR BERGER CAMPOS	ANHANGUERA - PRÉDIO H	132	13:30
78180	HELIO NORIO KOBAYASHI	ANHANGUERA - PRÉDIO H	132	13:30
82590	HELOISA PEREZ MARQUES DE AZEVEDO	ANHANGUERA - PRÉDIO H	132	13:30
60166	HENRIQUE MESQUITA GONÇALVES	ANHANGUERA - PRÉDIO H	132	13:30
72657	HENRIQUE SILVA DO NASCIMENTO	ANHANGUERA - PRÉDIO H	132	13:30
63426	HENRIQUE TOLEDO ROCHA	ANHANGUERA - PRÉDIO H	132	13:30
76151	HEVERTON SOUZA BUENO	ANHANGUERA - PRÉDIO H	132	13:30
70321	HOMERO ANDRADE DIONISIO	ANHANGUERA - PRÉDIO H	132	13:30
78772	HUGO EDUARDO TAVARES DE SOUZA	ANHANGUERA - PRÉDIO H	132	13:30
52596	HUGO HENRIQUE TADEU PEREIRA	ANHANGUERA - PRÉDIO H	132	13:30
74807	HUMBERTO DOS SANTOS	ANHANGUERA - PRÉDIO H	132	13:30
56228	ILTON DE SOUSA FERNANDES	ANHANGUERA - PRÉDIO H	132	13:30
69050	INGRID VIANA SILVA	ANHANGUERA - PRÉDIO H	133	13:30
76090	IRO MACHADO JÚNIOR	ANHANGUERA - PRÉDIO H	133	13:30
50106	ISABELA TAVARES DIAS	ANHANGUERA - PRÉDIO H	133	13:30
58897	ISABELA VIANA GIANNOTTI DE SALVI	ANHANGUERA - PRÉDIO H	133	13:30
80572	ISABELLA CONSTANCE RAMOS	ANHANGUERA - PRÉDIO H	133	13:30
66739	ÍTALO MEIRELES FARIA	ANHANGUERA - PRÉDIO H	133	13:30
70677	IZAEL DA MOTA RIBAS	ANHANGUERA - PRÉDIO H	133	13:30
77927	JACKSON BASTOS DE ABREU	ANHANGUERA - PRÉDIO H	133	13:30
81298	JADER FRANK BRITTO DA SILVA	ANHANGUERA - PRÉDIO H	133	13:30
75874	JADY CAMPREGHER	ANHANGUERA - PRÉDIO H	133	13:30
79921	JAILSON DOS SANTOS NOGUEIRA	ANHANGUERA - PRÉDIO H	133	13:30
61232	JAIRO LUIS KONDO	ANHANGUERA - PRÉDIO H	133	13:30
79649	JAIRO MASSAMI ANZAI	ANHANGUERA - PRÉDIO H	133	13:30
55102	JAMES ANTONIO ROQUE	ANHANGUERA - PRÉDIO H	133	13:30
68738	JAMES DA SILVA MOURA	ANHANGUERA - PRÉDIO H	133	13:30
72206	JANAINA ALBUQUERQUE ALVES	ANHANGUERA - PRÉDIO H	133	13:30
50689	JANAINA VALIENTE MAIA	ANHANGUERA - PRÉDIO H	133	13:30
74781	JANE MARIA DE SOUZA FERREIRA	ANHANGUERA - PRÉDIO H	133	13:30
54906	JAQUELINE ALVARENGA	ANHANGUERA - PRÉDIO H	133	13:30
70192	JEAN LUCAS CONCEIÇÃO DE MORAES	ANHANGUERA - PRÉDIO H	133	13:30
59546	JEFFERSON DE ALMEIDA PRADO	ANHANGUERA - PRÉDIO H	133	13:30
64483	JÉSUS ABREU PICHARA	ANHANGUERA - PRÉDIO H	133	13:30
59563	JOÃO ADOLFO CENSI	ANHANGUERA - PRÉDIO H	133	13:30
53427	JOÃO BATISTA VIEIRA SILVA	ANHANGUERA - PRÉDIO H	133	13:30
78662	JOÃO EDUARDO ZARATINI PERDONÁ	ANHANGUERA - PRÉDIO H	133	13:30
56160	JOÃO FELIPE MARGOSIAN DE FARIA	ANHANGUERA - PRÉDIO H	133	13:30
71844	JOÃO HENRIQUE DE OLIVEIRA COSTA	ANHANGUERA - PRÉDIO H	133	13:30
78094	JOÃO MARCOS FERREIRA AMARAL	ANHANGUERA - PRÉDIO H	133	13:30
71558	JOÃO MARCOS PACHECO	ANHANGUERA - PRÉDIO H	133	13:30
71435	JOÃO RAFAEL QUERO NUNES	ANHANGUERA - PRÉDIO H	133	13:30
75108	JOÃO SAMUEL SOUZA DE LUNA	ANHANGUERA - PRÉDIO H	133	13:30
67752	JOCELIN FABIANO WALTER	ANHANGUERA - PRÉDIO H	133	13:30
80846	JOELMA JESUS DA SILVA	ANHANGUERA - PRÉDIO H	133	13:30
65230	JOILSON VITOR TEIXEIRA RODRIGUES	ANHANGUERA - PRÉDIO H	133	13:30
81300	JORGE AUGUSTO ESTEVAM DE AMORIM	ANHANGUERA - PRÉDIO H	133	13:30
78121	JORGE LUIZ GONÇALVES FARIAS FILHO	ANHANGUERA - PRÉDIO H	133	13:30

Página 156 de 215



DAE

Página 157 de 215

66584	JORGE RICARDO DE SOUZA	ANHANGUERA - PRÉDIO H	133	13:30
73452	JORGE YUTAKA OUGUI	ANHANGUERA - PRÉDIO H	133	13:30
56177	JOSÉ ALBERTO NETO	ANHANGUERA - PRÉDIO H	133	13:30
60591	JOSÉ CARLOS SILVA FIDELIS	ANHANGUERA - PRÉDIO H	133	13:30
81653	JOSÉ CARLOS VIVEIROS	ANHANGUERA - PRÉDIO H	134	13:30
73967	JOSÉ DE SOUZA MENEZES	ANHANGUERA - PRÉDIO H	134	13:30
77922	JOSÉ DIVANIR PALAVER	ANHANGUERA - PRÉDIO H	134	13:30
71341	JOSÉ GABRIEL DE VASCONCELOS	ANHANGUERA - PRÉDIO H	134	13:30
52466	JOSÉ GABRIEL LIMA	ANHANGUERA - PRÉDIO H	134	13:30
64115	JOSE HENRIQUE MENDES JACOB	ANHANGUERA - PRÉDIO H	134	13:30
83141	JOSE LUIZ PINTO	ANHANGUERA - PRÉDIO H	134	13:30
79242	JOSE RAFAEL PEREIRA GOMES	ANHANGUERA - PRÉDIO H	134	13:30
75334	JOSÉ ROBERTO MURATORE	ANHANGUERA - PRÉDIO H	134	13:30
68003	JOSÉ WALTER MANCINI	ANHANGUERA - PRÉDIO H	134	13:30
83008	JOYCE BEATRIZ DA COSTA LIMA	ANHANGUERA - PRÉDIO H	134	13:30
59394	JUAN GARCIA DA SILVA	ANHANGUERA - PRÉDIO H	134	13:30
70635	JÚLIA OLIVEIRA PEREIRA	ANHANGUERA - PRÉDIO H	134	13:30
54393	JULIANA MARQUES DOS ANJOS	ANHANGUERA - PRÉDIO H	134	13:30
82003	JULIANA NOGUEIRA BORELLI	ANHANGUERA - PRÉDIO H	134	13:30
77686	JULIO CESAR DA SILVA CALIXTO	ANHANGUERA - PRÉDIO H	134	13:30
82229	JURANDIR ANTONIO DE CAMARGO FILHO	ANHANGUERA - PRÉDIO H	134	13:30
78962	JUSCELINO HENRIQUE FERREIRA	ANHANGUERA - PRÉDIO H	134	13:30
63860	KALINKA ETHIEINE VITERBO BERTELLI FREIRE	ANHANGUERA - PRÉDIO H	134	13:30
75479	KARINA MIKI ICHIKI	ANHANGUERA - PRÉDIO H	134	13:30
50269	KARINA ROSEMARY FURLAN TOFFOLO	ANHANGUERA - PRÉDIO H	134	13:30
52088	KARLA PORTO ZAPAROLI	ANHANGUERA - PRÉDIO H	134	13:30
77363	KATHILIN CRISTINE HIDALGO MARCIANO	ANHANGUERA - PRÉDIO H	134	13:30
67205	KEILA CAMPOS RODRIGUES	ANHANGUERA - PRÉDIO H	134	13:30
50308	KELSEN NEWTON DA SILVA DARDIS	ANHANGUERA - PRÉDIO H	134	13:30
78374	KLÉBER GEOVANI SCARPINELLI	ANHANGUERA - PRÉDIO H	134	13:30
79264	KLEBERSON VALERIO	ANHANGUERA - PRÉDIO H	134	13:30
63136	LAÉRCIO PIRES DE CARVALHO	ANHANGUERA - PRÉDIO H	134	13:30
76406	LAIS REGINA ALVES PAES	ANHANGUERA - PRÉDIO H	134	13:30
80346	LEANDRO BARBATI	ANHANGUERA - PRÉDIO H	134	13:30
61403	LEANDRO CLARO DE MELLO	ANHANGUERA - PRÉDIO H	134	13:30
82295	LEANDRO FROIS SILVA	ANHANGUERA - PRÉDIO H	134	13:30
57660	LEANDRO GONCALVES DE OLIVEIRA	ANHANGUERA - PRÉDIO H	134	13:30
75229	LEANDRO RAVAGNANI	ANHANGUERA - PRÉDIO H	134	13:30
64046	LEANDRO REIS RODRIGUES	ANHANGUERA - PRÉDIO H	134	13:30
80607	LEANDRO RODRIGO PEREIRA	ANHANGUERA - PRÉDIO H	134	13:30
58269	LEONARDO BOLINA GONÇALVES	ANHANGUERA - PRÉDIO H	134	13:30
82910	LEONARDO GORGONIO DE ALMEIDA	ANHANGUERA - PRÉDIO H	134	13:30
63609	LEONARDO HENRIQUE BATISTA	ANHANGUERA - PRÉDIO H	134	13:30
75570	LEONARDO SANTOS DE LIMA	ANHANGUERA - PRÉDIO H	134	13:30
60683	LEONARDO SOARES DOS SANTOS	ANHANGUERA - PRÉDIO H	135	13:30
57587	LETÍCIA DA SILVA PINTO	ANHANGUERA - PRÉDIO H	135	13:30
70367	LETÍCIA MARAN RODRIGUES DE PAULA VERSURI	ANHANGUERA - PRÉDIO H	135	13:30
77386	LETÍCIA SORIANO	ANHANGUERA - PRÉDIO H	135	13:30
65146	LEVI BULHÕES ALVES DO NASCIMENTO	ANHANGUERA - PRÉDIO H	135	13:30
81166	LEVÍ PEREIRA DE CARVALHO	ANHANGUERA - PRÉDIO H	135	13:30
81754	LÍDIA PEREIRA MARTINEZ	ANHANGUERA - PRÉDIO H	135	13:30
64581	LÍGIA COPPEDE	ANHANGUERA - PRÉDIO H	135	13:30
63340	LIGIA CRISTINA DA SILVA	ANHANGUERA - PRÉDIO H	135	13:30
61941	LIVIA EMI YAMASHITA	ANHANGUERA - PRÉDIO H	135	13:30
72954	LUAN MATEUS MOMBELLI HENRIQUE	ANHANGUERA - PRÉDIO H	135	13:30
76538	LUAN MOURA FÉ RIBEIRO DA SILVA	ANHANGUERA - PRÉDIO H	135	13:30
63489	LUAN PETERSON RIBEIRO DO NASCIMENTO	ANHANGUERA - PRÉDIO H	135	13:30
72739	LUANA ALMEIDA VENDRAMIM	ANHANGUERA - PRÉDIO H	135	13:30
80741	LUANA CARLA ARIANE BALDOINO DOS PASSOS	ANHANGUERA - PRÉDIO H	135	13:30
71055	LUCAS ARTHUR PRADO	ANHANGUERA - PRÉDIO H	135	13:30
80195	LUCAS BARBERATTO DA SILVA	ANHANGUERA - PRÉDIO H	135	13:30
82509	LUCAS BRAZ MAJELLA	ANHANGUERA - PRÉDIO H	135	13:30
71074	LUCAS FONSECA DE OLIVEIRA	ANHANGUERA - PRÉDIO H	135	13:30
78166	LUCAS JOSÉ SANTOS	ANHANGUERA - PRÉDIO H	135	13:30
81216	LUCAS JUIZ BARDI	ANHANGUERA - PRÉDIO H	135	13:30
52828	LUCAS SOUZA COSTA	ANHANGUERA - PRÉDIO H	135	13:30
77955	LUCCA ALVES DE ALMEIDA	ANHANGUERA - PRÉDIO H	135	13:30
61644	LÚCIA HELENA SOARES	ANHANGUERA - PRÉDIO H	135	13:30
78014	LUCIANO LOPES FERRO	ANHANGUERA - PRÉDIO H	135	13:30
80513	LUCIANO RAMOS DA ROCHA	ANHANGUERA - PRÉDIO H	135	13:30
68587	LUCIANO STOCCO	ANHANGUERA - PRÉDIO H	135	13:30
55897	LUCIENE MORAIS DE MATOS	ANHANGUERA - PRÉDIO H	135	13:30
61100	LUCIMARA MORELLI LISBOA	ANHANGUERA - PRÉDIO H	135	13:30
65641	LUIS CARLOS ARRAES POLO	ANHANGUERA - PRÉDIO H	135	13:30
72613	LUIS FELIPE SANTOS GUIMARÃES	ANHANGUERA - PRÉDIO H	135	13:30
82953	LUIS PAULO FAJONATO	ANHANGUERA - PRÉDIO H	135	13:30
79731	LUIZ FACIOLI NETO	ANHANGUERA - PRÉDIO H	135	13:30
78735	LUIZ FERNANDO NASCIMENTO ABRIL	ANHANGUERA - PRÉDIO H	135	13:30
81864	LUIZ GUILHERME SEGALA SIMIONATTO	ANHANGUERA - PRÉDIO H	135	13:30
82148	LUIZ HENRIQUE FRANCISCO	ANHANGUERA - PRÉDIO H	135	13:30
59214	LUIZ OTÁVIO ARAGÃO LIMA	ANHANGUERA - PRÉDIO H	135	13:30
65664	LUIZ WILSON AUGUSTO MAZIERI	ANHANGUERA - PRÉDIO H	135	13:30
55145	LYGIA FELIX PEREIRA COSTA	ANHANGUERA - PRÉDIO H	135	13:30
67883	MAICON JONATHAN DA SILVA DOS SANTOS	ANHANGUERA - PRÉDIO H	135	13:30

Página 157 de 215



DAE

Página 158 de 215

73943	MANUELA MENDES SOUZA	ANHANGUERA - PRÉDIO H	136	13:30
80414	MARCEL FERREIRA DOMINGOS	ANHANGUERA - PRÉDIO H	136	13:30
64588	MARCELA AMARAL	ANHANGUERA - PRÉDIO H	136	13:30
80676	MARCELO AUGUSTO DE MACEDO	ANHANGUERA - PRÉDIO H	136	13:30
56361	MARCELO BOTINI TAVARES	ANHANGUERA - PRÉDIO H	136	13:30
59975	MARCELO DE OLIVEIRA	ANHANGUERA - PRÉDIO H	136	13:30
63467	MARCELO DIAS	ANHANGUERA - PRÉDIO H	136	13:30
76553	MARCELO FAUSTO LOPES	ANHANGUERA - PRÉDIO H	136	13:30
53497	MARCELO REBELATO PAVAN	ANHANGUERA - PRÉDIO H	136	13:30
77324	MARCELO STEFANINI BISSACOT	ANHANGUERA - PRÉDIO H	136	13:30
58266	MÁRCIA ZIMIANI	ANHANGUERA - PRÉDIO H	136	13:30
58026	MARCIANA CAMPOS OLIVIO	ANHANGUERA - PRÉDIO H	136	13:30
67001	MÁRCIO DE OLIVEIRA	ANHANGUERA - PRÉDIO H	136	13:30
78033	MARCIO FABIAN PEREIRA SANTOS	ANHANGUERA - PRÉDIO H	136	13:30
69781	MARCIO MENDES DA SILVA	ANHANGUERA - PRÉDIO H	136	13:30
59967	MARCIO ROBERTO PINTO DE OLIVEIRA	ANHANGUERA - PRÉDIO H	136	13:30
82406	MÁRCIO WILLIAM RODRIGUES DOS SANTOS	ANHANGUERA - PRÉDIO H	136	13:30
63783	MARCO ANTONIO FERREIRA JUNIOR	ANHANGUERA - PRÉDIO H	136	13:30
80748	MARCO ANTONIO ZABAGLIA SPADAIRO RIBEIRO	ANHANGUERA - PRÉDIO H	136	13:30
78197	MARCO AURELIO PIRINELLI DA SILVA	ANHANGUERA - PRÉDIO H	136	13:30
81035	MARCOS AMARAL ROSA	ANHANGUERA - PRÉDIO H	136	13:30
72958	MARCOS DIAS DA SILVA	ANHANGUERA - PRÉDIO H	136	13:30
69037	MARCOS EGIDIO DE MELO	ANHANGUERA - PRÉDIO H	136	13:30
59554	MARCOS JIKIN KAN	ANHANGUERA - PRÉDIO H	136	13:30
52493	MARCOS MARQUES DE LIMA	ANHANGUERA - PRÉDIO H	136	13:30
82316	MARCOS MENDES	ANHANGUERA - PRÉDIO H	136	13:30
74364	MARCOS VILELA TERRITO	ANHANGUERA - PRÉDIO H	136	13:30
62657	MARCUS VINÍCIUS DE CASTRO BARBOSA	ANHANGUERA - PRÉDIO H	136	13:30
55819	MARIA ARLENE PORFIRIO DA SILVA	ANHANGUERA - PRÉDIO H	136	13:30
71862	MARIA ELISA SISMOTTO	ANHANGUERA - PRÉDIO H	136	13:30
74218	MARIANA PONTES DA SILVA	ANHANGUERA - PRÉDIO H	136	13:30
75641	MARIANE CARDOSO DA SILVA	ANHANGUERA - PRÉDIO H	136	13:30
64772	MARIANE GRANDO VIOTO	ANHANGUERA - PRÉDIO H	136	13:30
61034	MARIANE PIOVEZAN TEIXEIRA	ANHANGUERA - PRÉDIO H	136	13:30
58498	MARIANGELA VENDRAME	ANHANGUERA - PRÉDIO H	136	13:30
71497	MARÍLIA GABRIELLA HALLAI	ANHANGUERA - PRÉDIO H	136	13:30
62872	MARINA CAMONGE FERRAZ MAZZALI	ANHANGUERA - PRÉDIO H	136	13:30
55472	MARIO JORGE VENANCIO DE SOUSA	ANHANGUERA - PRÉDIO H	136	13:30
61781	MARIO RHOMENS MARQUES JUNIOR	ANHANGUERA - PRÉDIO H	136	13:30
77058	MARLUCI CRISTINA PREGNOLATO	ANHANGUERA - PRÉDIO H	136	13:30
72327	MARODY MARIA DO NASCIMENTO	ANHANGUERA - PRÉDIO H	136	13:30
77012	MATEUS BENTO BATISTA ARANTES	ANHANGUERA - PRÉDIO H	136	13:30
52985	MATEUS GONÇALVES MICHELAN	ANHANGUERA - PRÉDIO H	136	13:30
53150	MATEUS RIBEIRO DANIEL	ANHANGUERA - PRÉDIO H	136	13:30
72319	MATHEUS ATHILA DE OLIVEIRA	ANHANGUERA - PRÉDIO H	136	13:30
65208	MATHEUS DOS SANTOS COSTA	ANHANGUERA - PRÉDIO H	136	13:30
78092	MATHEUS MARINHO MUNHOS	ANHANGUERA - PRÉDIO H	136	13:30
83194	MATHEUS MORATO ANNICCHINI	ANHANGUERA - PRÉDIO H	136	13:30
66823	MATHEUS NOGUEIRA BASTOS	ANHANGUERA - PRÉDIO H	136	13:30
69353	MATHEUS RICARDO OLIVEIRA SANTOS	ANHANGUERA - PRÉDIO H	136	13:30
66440	MATHEUS VINICIUS CAMARGO PINTO	ANHANGUERA - PRÉDIO H	137	13:30
78294	MAURICIO ALVES DE PAIVA	ANHANGUERA - PRÉDIO H	137	13:30
80437	MAURÍCIO GIARDINO FIUZA DE ANDRADE	ANHANGUERA - PRÉDIO H	137	13:30
76574	MAURO LEITE DA SILVA	ANHANGUERA - PRÉDIO H	137	13:30
59749	MAURO MOHAMAD SMEILI	ANHANGUERA - PRÉDIO H	137	13:30
78162	MAURO SHIRAIISHI MORAES	ANHANGUERA - PRÉDIO H	137	13:30
69464	MAURO VALÉRIO DA SILVA	ANHANGUERA - PRÉDIO H	137	13:30
57293	MAX ROBERTO DE LIMA MELLO	ANHANGUERA - PRÉDIO H	137	13:30
66390	MAYARA KAUNE FERREIRA DA SILVA	ANHANGUERA - PRÉDIO H	137	13:30
77221	MICHEL OLIVEIRA DE CARVALHO	ANHANGUERA - PRÉDIO H	137	13:30
79567	MILTON SOARES DE MORAES JUNIOR	ANHANGUERA - PRÉDIO H	137	13:30
69324	MITCHELL JOSÉ DA SILVA	ANHANGUERA - PRÉDIO H	137	13:30
81485	MONALISA ROCHA DE ALCANTARA	ANHANGUERA - PRÉDIO H	137	13:30
60697	MURILO SCHMIDT OLIVEIRA SOTO	ANHANGUERA - PRÉDIO H	137	13:30
79764	NALUE CRISTINA OURIQUE	ANHANGUERA - PRÉDIO H	137	13:30
73999	NATÁLIA CANGUSSU DUARTE	ANHANGUERA - PRÉDIO H	137	13:30
55978	NATHALIA CASTRO MACHADO	ANHANGUERA - PRÉDIO H	137	13:30
74592	NATHALIA RAMOS VIEGAS	ANHANGUERA - PRÉDIO H	137	13:30
61981	NAYARA KAROLINE BAIÃO MOREIRA	ANHANGUERA - PRÉDIO H	137	13:30
65102	NICOLAS FAGUNDES FRIGO	ANHANGUERA - PRÉDIO H	137	13:30
80025	NILO ALVARES NOGUEIRA JUNIOR	ANHANGUERA - PRÉDIO H	137	13:30
78549	NILTON SIMOES JUNIOR	ANHANGUERA - PRÉDIO H	137	13:30
58171	NIVALDO RODRIGUES DE AMORIM	ANHANGUERA - PRÉDIO H	137	13:30
78703	NÍVEA CRISTINA DE JESUS	ANHANGUERA - PRÉDIO H	137	13:30
66787	OACI PICOLO	ANHANGUERA - PRÉDIO H	137	13:30
51025	OBERDÁ HUTTER JANUARIO	ANHANGUERA - PRÉDIO H	137	13:30
80817	OSEIAS ROLIM DOS SANTOS	ANHANGUERA - PRÉDIO H	137	13:30
61368	OSMAN WILLIAM TESSE	ANHANGUERA - PRÉDIO H	137	13:30
62004	OSMAR MOTOMU ITOKAZU	ANHANGUERA - PRÉDIO H	137	13:30
68585	OTAVIO HENRIQUE PADOVAN	ANHANGUERA - PRÉDIO H	137	13:30
79958	PABLO GOMES ESTEVES DIAS	ANHANGUERA - PRÉDIO H	137	13:30
80596	PALOMA PARANHOS GANDRA	ANHANGUERA - PRÉDIO H	137	13:30
54722	PALOMA TELES CORTIZO	ANHANGUERA - PRÉDIO H	137	13:30
72382	PÂMELA CRISTINA DONÁ BAFONI	ANHANGUERA - PRÉDIO H	137	13:30

Página 158 de 215



DAE

Página 159 de 215

50996	PATRICIA CRISTIANE PEREIRA	ANHANGUERA - PRÉDIO H	137	13:30
51296	PATRICIA DE CASSIA APEZZATO	ANHANGUERA - PRÉDIO H	137	13:30
69635	PATRICIA REGINA SIQUEIRA FERREIRA	ANHANGUERA - PRÉDIO H	137	13:30
69645	PATRICK VAZQUEZ DE ALMEIDA	ANHANGUERA - PRÉDIO H	137	13:30
71857	PAULO CEZAR MONTEIRO HAAS	ANHANGUERA - PRÉDIO H	137	13:30
80845	PAULO DANIEL PANSICA	ANHANGUERA - PRÉDIO H	137	13:30
61463	PAULO EDUARDO VALADARES	ANHANGUERA - PRÉDIO H	138	13:30
71825	PAULO FELIPE BASSO VIVEIROS	ANHANGUERA - PRÉDIO H	138	13:30
81827	PAULO HENRIQUE DE ABREU COSTA	ANHANGUERA - PRÉDIO H	138	13:30
83110	PAULO MARQUES DO LAGO JUNIOR	ANHANGUERA - PRÉDIO H	138	13:30
64990	PAULO VICTOR FELTRIN	ANHANGUERA - PRÉDIO H	138	13:30
73097	PEDRO FRANCISCO PEDROSO	ANHANGUERA - PRÉDIO H	138	13:30
52626	PEDRO GERALDO MATIAS FILHO	ANHANGUERA - PRÉDIO H	138	13:30
59091	PEDRO HENRIQUE ALVES TEMPORIM	ANHANGUERA - PRÉDIO H	138	13:30
70561	PEDRO HENRIQUE DE MORAIS	ANHANGUERA - PRÉDIO H	138	13:30
75500	PEDRO LUIS MUNHOZ BUFFOLO	ANHANGUERA - PRÉDIO H	138	13:30
73628	PEDRO RAFAEL TORRES DA SILVA	ANHANGUERA - PRÉDIO H	138	13:30
54741	PEDRO VICTOR DOS SANTOS	ANHANGUERA - PRÉDIO H	138	13:30
77306	PHILIPJOHN RIBEIRO SILVA	ANHANGUERA - PRÉDIO H	138	13:30
73951	PIERRI FERNANDO DE SOUZA	ANHANGUERA - PRÉDIO H	138	13:30
66417	PLINIO SANTOS SCHEUCHER	ANHANGUERA - PRÉDIO H	138	13:30
61481	PRICILA OLIVEIRA DE MORAES RIBEIRO	ANHANGUERA - PRÉDIO H	138	13:30
80953	PRISCILA AMADI OLIVEIRA	ANHANGUERA - PRÉDIO H	138	13:30
69138	RAFAEL AUGUSTO TORELLI	ANHANGUERA - PRÉDIO H	138	13:30
60134	RAFAEL CRISTIANO DA ROCHA	ANHANGUERA - PRÉDIO H	138	13:30
77896	RAFAEL FERNANDES PAIZAN SHIMIDT	ANHANGUERA - PRÉDIO H	138	13:30
53016	RAFAEL FERNANDO DENOFRÉ FRANCO	ANHANGUERA - PRÉDIO H	138	13:30
59694	RAFAEL FRANCISCO ZAMARO	ANHANGUERA - PRÉDIO H	138	13:30
57194	RAFAEL GIANNELLA NETO	ANHANGUERA - PRÉDIO H	138	13:30
55475	RAFAEL GOMES BARBOSA	ANHANGUERA - PRÉDIO H	138	13:30
79038	RAFAEL JOSE SHIMABUKURO	ANHANGUERA - PRÉDIO H	138	13:30
77736	RAFAEL MARQUES MAXIMO	ANHANGUERA - PRÉDIO H	138	13:30
65087	RAFAEL MARTINS MIGOTTO	ANHANGUERA - PRÉDIO H	138	13:30
80654	RAFAEL RIBEIRO URANO ALVES	ANHANGUERA - PRÉDIO H	138	13:30
75579	RAFAEL SIGRIST PONTES MARTINS	ANHANGUERA - PRÉDIO H	138	13:30
65212	RAFAEL SILVA MOREIRA	ANHANGUERA - PRÉDIO H	138	13:30
69899	RAFAEL TIENE DE OLIVEIRA	ANHANGUERA - PRÉDIO H	138	13:30
76291	RAFAEL VAL QUIRINO SILVA	ANHANGUERA - PRÉDIO H	138	13:30
77098	RAFAEL YUDI CAETANO	ANHANGUERA - PRÉDIO H	138	13:30
59986	RAFHAEL CINTRA GARCIA	ANHANGUERA - PRÉDIO H	138	13:30
81059	RAMON GARCIA GARCIA JUNIOR	ANHANGUERA - PRÉDIO H	138	13:30
80917	RAMON INÁCIO DA ROSA	ANHANGUERA - PRÉDIO H	138	13:30
80563	RANDELL ROGGER ALVES OLIVEIRA	ANHANGUERA - PRÉDIO H	138	13:30
79525	RAPHAEL DA SILVA DE GODOI	ANHANGUERA - PRÉDIO H	138	13:30
74732	RAQUEL DE MESQUITA FAVARO	ANHANGUERA - PRÉDIO H	138	13:30
52674	RAQUEL LAZARI BASSAM	ANHANGUERA - PRÉDIO H	138	13:30
71715	RAUL MAZZOLINI RAYMUNDO DE SOUZA	ANHANGUERA - PRÉDIO H	138	13:30
55215	REGIANE FERNANDA DE ABREU	ANHANGUERA - PRÉDIO H	138	13:30
50346	REGIANE REDONDO PUGA	ANHANGUERA - PRÉDIO H	138	13:30
59574	REGINALDO LUIZ GONÇALVES	ANHANGUERA - PRÉDIO H	138	13:30
80133	REINALDO DEL BIGIO JUNIOR	ANHANGUERA - PRÉDIO H	138	13:30
50352	RENAN CONTARIN DA SILVA	ANHANGUERA - PRÉDIO H	138	13:30
65440	RENAN SANCHES	ANHANGUERA - PRÉDIO H	138	13:30
59476	RENAN SANTOS GAMA	ANHANGUERA - PRÉDIO H	138	13:30
74802	RENAN SOARES SAUERBRONN GONÇALVES	ANHANGUERA - PRÉDIO H	138	13:30
78533	RENATA GARRIDO DA SILVA LOURENÇO	ANHANGUERA - PRÉDIO H	138	13:30
76131	RENATA GIARETTA BUENO	ANHANGUERA - PRÉDIO H	140	13:30
76750	RENATO AUGUSTO DE OLIVEIRA	ANHANGUERA - PRÉDIO H	140	13:30
64004	RENATO AUGUSTO GRANDO	ANHANGUERA - PRÉDIO H	140	13:30
56032	RENATO AUGUSTO ROSA	ANHANGUERA - PRÉDIO H	140	13:30
81756	RENATO DE MORAIS MELO	ANHANGUERA - PRÉDIO H	140	13:30
60930	RENATO MARQUES PEREIRA	ANHANGUERA - PRÉDIO H	140	13:30
53329	RENATO SILVA FERREIRA	ANHANGUERA - PRÉDIO H	140	13:30
55513	RHAYSON RODRIGO DINIZ FERREIRA PAES	ANHANGUERA - PRÉDIO H	140	13:30
59909	RICARDO ANACLETO GONÇALVES	ANHANGUERA - PRÉDIO H	140	13:30
68676	RICARDO APARECIDO SILVA	ANHANGUERA - PRÉDIO H	140	13:30
50517	RICARDO BUDUKIEVICZ	ANHANGUERA - PRÉDIO H	140	13:30
58186	RICARDO BUIOCCHI BOSSI	ANHANGUERA - PRÉDIO H	140	13:30
50643	RICARDO CAMPOS SILVA DE OLIVEIRA	ANHANGUERA - PRÉDIO H	140	13:30
75643	RICARDO HUGO MACULAN	ANHANGUERA - PRÉDIO H	140	13:30
79476	RICARDO MORITZ DEPAZ	ANHANGUERA - PRÉDIO H	140	13:30
81330	RICARDO TOLEDO VELOSO DE ALMEIDA	ANHANGUERA - PRÉDIO H	140	13:30
75516	RICHARD BONFIM DOS SANTOS	ANHANGUERA - PRÉDIO H	140	13:30
74846	RICHARD KENNEDY ANTUNES DA SILVA	ANHANGUERA - PRÉDIO H	140	13:30
74036	RICHARD PAVANI	ANHANGUERA - PRÉDIO H	140	13:30
74762	RINALDO SILVÉRIO DO NASCIMENTO	ANHANGUERA - PRÉDIO H	140	13:30
74671	RIVANIO SEVERO DE MEDEIROS	ANHANGUERA - PRÉDIO H	140	13:30
51871	ROBERSON FIORI	ANHANGUERA - PRÉDIO H	140	13:30
61175	ROBERTA CRISTINA DE OLIVEIRA PAULO	ANHANGUERA - PRÉDIO H	140	13:30
78637	ROBERTA FERNANDES DE OLIVEIRA	ANHANGUERA - PRÉDIO H	140	13:30
76625	ROBERTO ALEXANDRE THEMISTOCLES SOFFREDI	ANHANGUERA - PRÉDIO H	140	13:30
81910	ROBERTO ENDRIGO FERNANDES DE ARAUJO	ANHANGUERA - PRÉDIO H	140	13:30
82529	ROBERTO FERNANDES	ANHANGUERA - PRÉDIO H	140	13:30
72860	ROBERTO HIROSHI NAKAGAWA	ANHANGUERA - PRÉDIO H	140	13:30

Página 159 de 215



DAE

Página 160 de 215

74024	ROBERTO PESSANHA GOMES FILHO	ANHANGUERA - PRÉDIO H	140	13:30
65318	ROBERTO RIBEIRO DO VALLE BORELI ZUZI	ANHANGUERA - PRÉDIO H	140	13:30
80575	ROBSON ALEXANDER ALVES	ANHANGUERA - PRÉDIO H	140	13:30
55645	ROBSON BERNARDI	ANHANGUERA - PRÉDIO H	140	13:30
51829	ROBSON DOS SANTOS	ANHANGUERA - PRÉDIO H	140	13:30
72480	ROBSON SPINA DA SILVA	ANHANGUERA - PRÉDIO H	140	13:30
50051	RODOLFO HENRIQUE DA CUNHA	ANHANGUERA - PRÉDIO H	140	13:30
61432	RODOLFO PINHEIRO	ANHANGUERA - PRÉDIO H	140	13:30
72673	RODRIGO ALEXANDRE DA SILVA SPAKOVSKIS	ANHANGUERA - PRÉDIO H	140	13:30
56137	RODRIGO BISPO DOS SANTOS	ANHANGUERA - PRÉDIO H	140	13:30
70315	RODRIGO DA SILVA SANTOS	ANHANGUERA - PRÉDIO H	140	13:30
75596	RODRIGO FRUTUOZO DA SILVA	ANHANGUERA - PRÉDIO H	140	13:30
70464	RODRIGO MIGUEL PEREIRA BATALHA	ANHANGUERA - PRÉDIO H	140	13:30
80625	RODRIGO MOREIRA CURCI	ANHANGUERA - PRÉDIO H	140	13:30
77976	RODRIGO PINCINATTO DA SILVA	ANHANGUERA - PRÉDIO H	140	13:30
69675	RODRIGO RODRIGUES BARBOSA	ANHANGUERA - PRÉDIO H	140	13:30
77846	ROGER KRIEGLER	ANHANGUERA - PRÉDIO H	140	13:30
61997	ROGÉRIO FRANCISCO MENDONÇA BORGES	ANHANGUERA - PRÉDIO H	140	13:30
57532	ROGERIO TADEU ZANON	ANHANGUERA - PRÉDIO H	140	13:30
59080	RONALDO CARLOS PEREIRA	ANHANGUERA - PRÉDIO H	140	13:30
60597	RONALDO DE SOUZA BARCALA	ANHANGUERA - PRÉDIO H	140	13:30
67790	RONÉ TEIXEIRA BRANDAO	ANHANGUERA - PRÉDIO H	140	13:30
72827	ROSANGELA CRISTINA FERREIRA	ANHANGUERA - PRÉDIO H	141	13:30
54352	ROSE REGINA NOVAES MINGOTTI	ANHANGUERA - PRÉDIO H	141	13:30
76735	ROSELI GOMES NOGUEIRA	ANHANGUERA - PRÉDIO H	141	13:30
78001	ROSIMARA APARECIDA VALERIO	ANHANGUERA - PRÉDIO H	141	13:30
75710	RUBENS CAETANO DE FREITAS	ANHANGUERA - PRÉDIO H	141	13:30
61970	RUBENS JOSÉ MOTA LIMA	ANHANGUERA - PRÉDIO H	141	13:30
74489	RUY JOSÉ CAMPINO MONTEIRO	ANHANGUERA - PRÉDIO H	141	13:30
80317	SAMUEL COLUCCI	ANHANGUERA - PRÉDIO H	141	13:30
78375	SAMUEL RODOLFO SIMOES DE ANDRADE	ANHANGUERA - PRÉDIO H	141	13:30
63016	SANDRO FRANÇA CRUZ	ANHANGUERA - PRÉDIO H	141	13:30
67391	SARA MARIA MARQUES	ANHANGUERA - PRÉDIO H	141	13:30
73545	SAULO JORGE MOREIRA RIBEIRO	ANHANGUERA - PRÉDIO H	141	13:30
60692	SERGIO BRAGA	ANHANGUERA - PRÉDIO H	141	13:30
63091	SÉRGIO CARLOS DA CRUZ FILHO	ANHANGUERA - PRÉDIO H	141	13:30
74791	SERGIO CAZUITI MIURA	ANHANGUERA - PRÉDIO H	141	13:30
54928	SÉRGIO COMELIS BERTOLIN	ANHANGUERA - PRÉDIO H	141	13:30
81369	SERGIO DE MORAES MARQUES	ANHANGUERA - PRÉDIO H	141	13:30
68102	SÉRGIO GUEDES GONÇALVES	ANHANGUERA - PRÉDIO H	141	13:30
63337	SERGIO LUIS BARALDI	ANHANGUERA - PRÉDIO H	141	13:30
81596	SERGIO MARTINS DE CAMARGO JUNIOR	ANHANGUERA - PRÉDIO H	141	13:30
66223	SERGIO VLADIMIR FURLAN	ANHANGUERA - PRÉDIO H	141	13:30
80675	SILVIO ARAÚJO RODRIGUES	ANHANGUERA - PRÉDIO H	141	13:30
80104	SILVIO ROGÉRIO FRANCO CARAÇA	ANHANGUERA - PRÉDIO H	141	13:30
79475	SILVIO ROMERO DUARTE PEREIRA	ANHANGUERA - PRÉDIO H	141	13:30
55233	SIMONE SILVA DOS SANTOS	ANHANGUERA - PRÉDIO H	141	13:30
81421	SIRLEY OLIMPIO SI MICHELE	ANHANGUERA - PRÉDIO H	141	13:30
75747	SONIA MARIA SOUZA PEREIRA	ANHANGUERA - PRÉDIO H	141	13:30
60230	STELLA HARUMI IWAYAMA	ANHANGUERA - PRÉDIO H	141	13:30
70636	STHEFANY SOUSA DA SILVA	ANHANGUERA - PRÉDIO H	141	13:30
63914	STHEYCE SANTANA DO NASCIMENTO	ANHANGUERA - PRÉDIO H	141	13:30
71370	SUELEN YOSHIDA	ANHANGUERA - PRÉDIO H	141	13:30
76154	SUELI KITAGAKI	ANHANGUERA - PRÉDIO H	141	13:30
74458	SUZANA MARIA DE OLIVEIRA	ANHANGUERA - PRÉDIO H	141	13:30
83048	TACIANA DE JESUS MAIA	ANHANGUERA - PRÉDIO H	141	13:30
58398	TADEU MORAIS DE CASTRO	ANHANGUERA - PRÉDIO H	141	13:30
83290	TAIS APARECIDA BORGES QUEIROZ	ANHANGUERA - PRÉDIO H	141	13:30
77664	TAIS MARMENTINI DE SOUZA	ANHANGUERA - PRÉDIO H	141	13:30
72639	TALITA APARECIDA RONDELLI GARCIA	ANHANGUERA - PRÉDIO H	141	13:30
74889	TALLES GIGLIOTTI BEZERRA	ANHANGUERA - PRÉDIO H	141	13:30
54862	TAMARA LUISA MORENO PICKART	ANHANGUERA - PRÉDIO H	141	13:30
54394	TAMIRES PAULA VALAGNA	ANHANGUERA - PRÉDIO H	141	13:30
70424	TAMIRIS CAPELLARO FERREIRA	ANHANGUERA - PRÉDIO H	141	13:30
68652	THAIS AMORIM PEREIRA GIUDICE	ANHANGUERA - PRÉDIO H	141	13:30
51534	THAIS BARBOSA PINHEIRO DE MEDEIROS	ANHANGUERA - PRÉDIO H	141	13:30
52652	THAIS CARVALHO RODRIGUES	ANHANGUERA - PRÉDIO H	141	13:30
54903	THAIS FERNANDA DE OLIVEIRA SIQUEIRA	ANHANGUERA - PRÉDIO H	141	13:30
57319	THALITA TAMARA DE ASSUMPTÃO MAGRINI SANCHES	ANHANGUERA - PRÉDIO H	141	13:30
61813	THAMIRYS CARVALHO ALMEIDA	ANHANGUERA - PRÉDIO H	141	13:30
70025	THIAGO BRUNO DO NASCIMENTO	ANHANGUERA - PRÉDIO H	141	13:30
74712	THIAGO DA CUNHA BRASILEIRO	ANHANGUERA - PRÉDIO H	141	13:30
79165	THIAGO DANTAS FERREIRA	ANHANGUERA - PRÉDIO H	143	13:30
54368	THIAGO DE SOUZA	ANHANGUERA - PRÉDIO H	143	13:30
62622	THIAGO DOMINGUES ROLLO	ANHANGUERA - PRÉDIO H	143	13:30
72175	THIAGO GARCIA DA SILVA SANTIM	ANHANGUERA - PRÉDIO H	143	13:30
57620	THIAGO MELATO SILVA	ANHANGUERA - PRÉDIO H	143	13:30
80262	THIAGO OTTONI DA FONSECA	ANHANGUERA - PRÉDIO H	143	13:30
60104	THIAGO PERSON NASCIMENTO	ANHANGUERA - PRÉDIO H	143	13:30
55731	THIAGO ROGER BERNARDES	ANHANGUERA - PRÉDIO H	143	13:30
78574	THIAGO SILVEIRA	ANHANGUERA - PRÉDIO H	143	13:30
81867	THIAGO SOLFIATI MARCIANO	ANHANGUERA - PRÉDIO H	143	13:30
50986	THIAGO VINICIUS MARCELIANO ALVES	ANHANGUERA - PRÉDIO H	143	13:30
64062	TIAGO JOSÉ DURIGUELI DE OLIVEIRA	ANHANGUERA - PRÉDIO H	143	13:30

Página 160 de 215



DAE

Página 161 de 215

54665	TIAGO KRUCZEWSKI REDIES	ANHANGUERA - PRÉDIO H	143	13:30
74814	TIAGO MOREIRA DIAS	ANHANGUERA - PRÉDIO H	143	13:30
54204	TIAGO SILVA BATISTA DE SOUZA	ANHANGUERA - PRÉDIO H	143	13:30
69644	TIEMY FRANCHINI	ANHANGUERA - PRÉDIO H	143	13:30
58097	TÚLIO TERRAS E SOUZA	ANHANGUERA - PRÉDIO H	143	13:30
66076	VALDEIR FAGUNDES DA SILVA	ANHANGUERA - PRÉDIO H	143	13:30
54704	VALDICE CORREIA OLIVEIRA	ANHANGUERA - PRÉDIO H	143	13:30
81267	VALDINEI FRANCISCO ALVES	ANHANGUERA - PRÉDIO H	143	13:30
59772	VALÉRIA CRISTINA ROCHA FERREIRA	ANHANGUERA - PRÉDIO H	143	13:30
53576	VALÉRIA MARIA DAS DORES ALVES	ANHANGUERA - PRÉDIO H	143	13:30
72276	VANESSA MARIANO ROSA	ANHANGUERA - PRÉDIO H	143	13:30
81531	VANESSA MEIRELES DA SILVA	ANHANGUERA - PRÉDIO H	143	13:30
56599	VÍCTOR HUGO MARQUES VIEIRA	ANHANGUERA - PRÉDIO H	143	13:30
55936	VÍCTOR PRESOTO	ANHANGUERA - PRÉDIO H	143	13:30
58860	VINÍCIUS COSTA RIBEIRO	ANHANGUERA - PRÉDIO H	143	13:30
70511	VINÍCIUS GABRIEL RIBAS MORANDINI	ANHANGUERA - PRÉDIO H	143	13:30
67130	VINÍCIUS PENTEADO	ANHANGUERA - PRÉDIO H	143	13:30
63884	VIRMONDES FERREIRA DA SILVA JUNIOR	ANHANGUERA - PRÉDIO H	143	13:30
70263	VÍTOR DA SILVA NEPOMUCENO	ANHANGUERA - PRÉDIO H	143	13:30
57833	VÍTOR FRANCISCO CARDOSO	ANHANGUERA - PRÉDIO H	143	13:30
62212	VÍTOR GUSTAVO AMSTALDEN	ANHANGUERA - PRÉDIO H	143	13:30
62064	VÍTOR VICENTINI TANDU	ANHANGUERA - PRÉDIO H	143	13:30
74436	VIVIANE KOTOGE	ANHANGUERA - PRÉDIO H	143	13:30
80517	WAGNER SANCHES XIMENES	ANHANGUERA - PRÉDIO H	143	13:30
77612	WALLAN DE ALMEIDA MANTOVANI	ANHANGUERA - PRÉDIO H	143	13:30
79740	WALLISON PEREIRA DOS SANTOS	ANHANGUERA - PRÉDIO H	143	13:30
80190	WALTER FERREIRA	ANHANGUERA - PRÉDIO H	143	13:30
76342	WASHINGTON LUIS ALVES JUNIOR	ANHANGUERA - PRÉDIO H	143	13:30
80865	WEDERSON COSTA GARCIA	ANHANGUERA - PRÉDIO H	143	13:30
50645	WELINGTON FONSECA SANTIAGO	ANHANGUERA - PRÉDIO H	143	13:30
60022	WILLIAM FERNANDO DE FARIA	ANHANGUERA - PRÉDIO H	143	13:30
74650	WILLIAM RENATO ENGLER	ANHANGUERA - PRÉDIO H	143	13:30
65399	WILLIAM VAZ DE CAMPOS	ANHANGUERA - PRÉDIO H	143	13:30
54701	WILLIAN MENDES ANDRADE	ANHANGUERA - PRÉDIO H	143	13:30
59883	YGOR ALBERTO ALMEIDA LIRA PESSOA	ANHANGUERA - PRÉDIO H	143	13:30
77525	YUNES DE GODOY	ANHANGUERA - PRÉDIO H	143	13:30
61246	YURI WAGNER MOREIRA	ANHANGUERA - PRÉDIO H	143	13:30
62889	ZILDA CARLA BIANCHIM GODOY	ANHANGUERA - PRÉDIO H	143	13:30

110- ENGENHEIRO ELETRICISTA

Inscrição	Candidato	Prédio	Sala	Horário Abertura
74033	ACIR DIAS DE FREITAS	ANHANGUERA - PRÉDIO A	01	13:30
55293	ADILSON RODRIGUES MEIRA	ANHANGUERA - PRÉDIO A	01	13:30
76057	ADRIANA ALVES DE OLIVEIRA BRAUN	ANHANGUERA - PRÉDIO A	01	13:30
57348	ADRIANO PORTO PARREIRA	ANHANGUERA - PRÉDIO A	01	13:30
65666	ADRIANO RODRIGUES	ANHANGUERA - PRÉDIO A	01	13:30
58309	ALACIDES CLAUDIO LANDIM	ANHANGUERA - PRÉDIO A	01	13:30
76718	ALESSANDRO BENTINE	ANHANGUERA - PRÉDIO A	01	13:30
79818	ALESSANDRO DAMIANI MOTA	ANHANGUERA - PRÉDIO A	01	13:30
68634	ALEX ANDERSON	ANHANGUERA - PRÉDIO A	01	13:30
68863	ALEXANDRE DE SOUZA ALVES	ANHANGUERA - PRÉDIO A	01	13:30
62468	ALEXANDRE SOARES DA PAIXÃO	ANHANGUERA - PRÉDIO A	01	13:30
82364	ALEXSSANDRO SIMÕES DE SOUZA	ANHANGUERA - PRÉDIO A	01	13:30
51884	ALMIR JOSE PICCOLI	ANHANGUERA - PRÉDIO A	01	13:30
74549	ANA MARIA DE MENEZES	ANHANGUERA - PRÉDIO A	01	13:30
57425	ANDERSON DA COSTA KRAMER	ANHANGUERA - PRÉDIO A	01	13:30
65868	ANDERSON PAVANI	ANHANGUERA - PRÉDIO A	01	13:30
74016	ANDRÉ AKIRA YUBA	ANHANGUERA - PRÉDIO A	01	13:30
81457	ANDRÉ BORGES FREIRE	ANHANGUERA - PRÉDIO A	01	13:30
75461	ANDRÉ DE FARIA DIAS	ANHANGUERA - PRÉDIO A	01	13:30
53507	ANDRÉ FABRÍCIO TREVIZAN	ANHANGUERA - PRÉDIO A	01	13:30
66636	ANDRÉ FERREIRA DE OLIVEIRA	ANHANGUERA - PRÉDIO A	01	13:30
53354	ANDRÉ LEITE SILVA	ANHANGUERA - PRÉDIO A	01	13:30
54325	ANDRE LUIS BERNUZZI LEOPOLDINO	ANHANGUERA - PRÉDIO A	01	13:30
61617	ANDRE LUIS DO COUTO	ANHANGUERA - PRÉDIO A	01	13:30
64584	ANDRE LUIS GASPAROTI	ANHANGUERA - PRÉDIO A	01	13:30
64923	ANDRÉ LUIZ DOS SANTOS	ANHANGUERA - PRÉDIO A	01	13:30
68683	ANDRÉ LUIZ LEMES MARTINS	ANHANGUERA - PRÉDIO A	01	13:30
52303	ANDRÉ PEREIRA DE GODOY	ANHANGUERA - PRÉDIO A	01	13:30
72320	ANDRÉ RICARDO HENCKLEIN	ANHANGUERA - PRÉDIO A	01	13:30
74786	ANDRE RODRIGUES TEIXEIRA	ANHANGUERA - PRÉDIO A	01	13:30
81502	ANGELO NERY DE QUEIROZ NETTO	ANHANGUERA - PRÉDIO A	01	13:30
76657	ANTONIO CARLOS MARCUZ SILVA	ANHANGUERA - PRÉDIO A	01	13:30
76832	ARIANE ALVARENGA BEZZON	ANHANGUERA - PRÉDIO A	01	13:30
80995	AUGUSTO VAGNER FERREIRA	ANHANGUERA - PRÉDIO A	01	13:30
78793	AURÉLIO CASSIANO MIZANI	ANHANGUERA - PRÉDIO A	01	13:30
57812	BÁRBARA MELO DINIZ	ANHANGUERA - PRÉDIO A	01	13:30
55887	BRENO HORN MIANA	ANHANGUERA - PRÉDIO A	01	13:30
79457	BRUNO ALMEIDA MAGALHAES	ANHANGUERA - PRÉDIO A	01	13:30
73415	BRUNO CHERUTTI VALDO	ANHANGUERA - PRÉDIO A	01	13:30
55081	BRUNO PERLES	ANHANGUERA - PRÉDIO A	01	13:30
59823	BRUNO RAIMUNDO DOS SANTOS	ANHANGUERA - PRÉDIO A	01	13:30

Página 161 de 215



DAE

Página 162 de 215

51984	CAIO CÉSAR DE OLIVEIRA	ANHANGUERA - PRÉDIO A	01	13:30
78734	CAIO CEZAR BATISTA GALO	ANHANGUERA - PRÉDIO A	02	13:30
70671	CAIO FERNANDO SANTOS	ANHANGUERA - PRÉDIO A	02	13:30
77697	CAIO GALVÃO SCOLÁSTICO	ANHANGUERA - PRÉDIO A	02	13:30
78150	CARLOS ALBERTO SANTOS DE SOUZA	ANHANGUERA - PRÉDIO A	02	13:30
79019	CARLOS ARLINDO DE FREITAS	ANHANGUERA - PRÉDIO A	02	13:30
77460	CARLOS DE AZEVEDO ALVES FILHO	ANHANGUERA - PRÉDIO A	02	13:30
82872	CARLOS EDUARDO ROCHA	ANHANGUERA - PRÉDIO A	02	13:30
75272	CARLOS ROBERTO BUFOLIN	ANHANGUERA - PRÉDIO A	02	13:30
74542	CARLOS ROBERTO CAGNIN	ANHANGUERA - PRÉDIO A	02	13:30
63144	CASSIANO BOMK LUCCHINI	ANHANGUERA - PRÉDIO A	02	13:30
60643	CASSIO URIAS FURLAN	ANHANGUERA - PRÉDIO A	02	13:30
78355	CAUÁ SANTOS DE OLIVEIRA	ANHANGUERA - PRÉDIO A	02	13:30
74905	CELIO ANTONIO DA SILVA	ANHANGUERA - PRÉDIO A	02	13:30
56439	CELSO LUIZ DA SILVA	ANHANGUERA - PRÉDIO A	02	13:30
76524	CESAR AUGUSTO DORATIOTTO	ANHANGUERA - PRÉDIO A	02	13:30
68423	CESAR BARBOZA	ANHANGUERA - PRÉDIO A	02	13:30
79771	CESAR BASTAMANTE SOARES	ANHANGUERA - PRÉDIO A	02	13:30
63511	CESAR RICIARDI	ANHANGUERA - PRÉDIO A	02	13:30
61008	CLAUDEMIR BATISTA	ANHANGUERA - PRÉDIO A	02	13:30
56260	CLAUDEMIR PEREIRA	ANHANGUERA - PRÉDIO A	02	13:30
66905	CLAUDINEI AMÉLIO	ANHANGUERA - PRÉDIO A	02	13:30
56048	CLAUDIO YUKIO INOUE	ANHANGUERA - PRÉDIO A	02	13:30
62933	CLEBER FERNANDO MARQUES MIGUEL	ANHANGUERA - PRÉDIO A	02	13:30
54923	CLEVERSON DOS SANTOS CORRÊA	ANHANGUERA - PRÉDIO A	02	13:30
77398	CONRADO MARQUES FRIZO	ANHANGUERA - PRÉDIO A	02	13:30
80243	CRISTIANO LUIZ FERREIRA NETO	ANHANGUERA - PRÉDIO A	02	13:30
80084	CRISTIANO RODRIGUES DA SILVA	ANHANGUERA - PRÉDIO A	02	13:30
73115	DANIEL DE ALMEIDA PEREIRA	ANHANGUERA - PRÉDIO A	02	13:30
76644	DANIEL DE MELLO SILVA	ANHANGUERA - PRÉDIO A	02	13:30
73105	DANIEL DEZAN LOPES DA SILVA	ANHANGUERA - PRÉDIO A	02	13:30
69820	DANIEL JUNHO DOS REIS	ANHANGUERA - PRÉDIO A	02	13:30
78553	DANIEL MEYER COSME	ANHANGUERA - PRÉDIO A	02	13:30
53085	DANIEL SIN	ANHANGUERA - PRÉDIO A	02	13:30
72109	DANILO DA SILVA	ANHANGUERA - PRÉDIO A	02	13:30
73704	DANILO RICARDO CERCHIARI	ANHANGUERA - PRÉDIO A	02	13:30
59196	DAVID DOS SANTOS BENTO	ANHANGUERA - PRÉDIO A	02	13:30
60733	DAVID FARIA BINI	ANHANGUERA - PRÉDIO A	02	13:30
53819	DENIS SICHLER BERTONHA	ANHANGUERA - PRÉDIO A	02	13:30
71631	DENY STANLEY DE OLIVEIRA BARBOSA	ANHANGUERA - PRÉDIO A	02	13:30
80959	DEUSDETE FERREIRA DE SOUZA JUNIOR	ANHANGUERA - PRÉDIO A	02	13:30
62252	DIEGO AUGUSTO SOARES DE OLIVEIRA	ANHANGUERA - PRÉDIO A	02	13:30
59341	DIEGO BITENCOURT BULHÕES	ANHANGUERA - PRÉDIO A	02	13:30
56472	DIEGO FERREIRA DA MOTA	ANHANGUERA - PRÉDIO A	03	13:30
55928	DIEGO LEITE DA SILVA	ANHANGUERA - PRÉDIO A	03	13:30
58488	DIEGO MICHEL LEITE COSTA	ANHANGUERA - PRÉDIO A	03	13:30
54347	DIEGO MORSCHBACHER	ANHANGUERA - PRÉDIO A	03	13:30
81819	DIEGO PATRÍCIO RODRIGUES	ANHANGUERA - PRÉDIO A	03	13:30
60043	DIEGO RINCO BORGES	ANHANGUERA - PRÉDIO A	03	13:30
57979	DIRCEU GERÔNIMO DA SILVA	ANHANGUERA - PRÉDIO A	03	13:30
52862	DJALMA ANDION BRAULE PINTO	ANHANGUERA - PRÉDIO A	03	13:30
77780	DOUGLAS DE FLORIO UBEDA ALMEIDA	ANHANGUERA - PRÉDIO A	03	13:30
79702	DOUGLAS OLIVEIRA ANDREOTI	ANHANGUERA - PRÉDIO A	03	13:30
72431	ED WILSON NOMURA	ANHANGUERA - PRÉDIO A	03	13:30
78646	EDISON GALDINO TORRES	ANHANGUERA - PRÉDIO A	03	13:30
76962	EDSON IGNÁCIO ROCHA	ANHANGUERA - PRÉDIO A	03	13:30
73535	EDSON JUNIOR SCHWARZ	ANHANGUERA - PRÉDIO A	03	13:30
60397	EDUARDO HENRIQUE PETRIN	ANHANGUERA - PRÉDIO A	03	13:30
78924	EDUARDO MOGLIO BILHA	ANHANGUERA - PRÉDIO A	03	13:30
51384	ELI SANDRO ALTIERES DELFINO	ANHANGUERA - PRÉDIO A	03	13:30
54083	ELIEL JONATA DE OLIVEIRA BEZERRA	ANHANGUERA - PRÉDIO A	03	13:30
81411	ELIZABETH ROGRIGUES DE SOUZA	ANHANGUERA - PRÉDIO A	03	13:30
75051	ELTON DE ALMEIDA MUTERLE	ANHANGUERA - PRÉDIO A	03	13:30
53220	ELTON SOARES DE SOUZA	ANHANGUERA - PRÉDIO A	03	13:30
64870	EMERSON FRANCOZO	ANHANGUERA - PRÉDIO A	03	13:30
81360	ERIK FERNANDES CAVAZZANI	ANHANGUERA - PRÉDIO A	03	13:30
78539	EVANDRO CESAR ROCHA DOS SANTOS	ANHANGUERA - PRÉDIO A	03	13:30
60897	EVERSON DIAS DE ALMEIDA	ANHANGUERA - PRÉDIO A	03	13:30
64415	EVERTON DE SOUZA SABINO	ANHANGUERA - PRÉDIO A	03	13:30
83301	EVERTON LOPES DA SILVA	ANHANGUERA - PRÉDIO A	03	13:30
54049	EVERTON PAULA DE SOUZA	ANHANGUERA - PRÉDIO A	03	13:30
59059	EWERTON SOARES DE JESUS	ANHANGUERA - PRÉDIO A	03	13:30
55466	FABIANA BERNARDI MENDES	ANHANGUERA - PRÉDIO A	03	13:30
81648	FABIANO APARECIDO DE PAULA	ANHANGUERA - PRÉDIO A	03	13:30
82378	FÁBIO ANTUNES BRIZOTTI	ANHANGUERA - PRÉDIO A	03	13:30
55986	FÁBIO AUGUSTO BUENO DA CONCEIÇÃO	ANHANGUERA - PRÉDIO A	03	13:30
72713	FÁBIO BARBOZA	ANHANGUERA - PRÉDIO A	03	13:30
64720	FÁBIO CALVACHI PEREZ	ANHANGUERA - PRÉDIO A	03	13:30
73441	FÁBIO HENRIQUE DE OLIVEIRA ROCHA	ANHANGUERA - PRÉDIO A	03	13:30
67460	FÁBIO JULIATO	ANHANGUERA - PRÉDIO A	03	13:30
76091	FÁBIO LOURENÇO	ANHANGUERA - PRÉDIO A	03	13:30
67965	FÁBIO LUIS FERNANDES AZARIAS	ANHANGUERA - PRÉDIO A	03	13:30
78726	FÁBIO LUÍS LAMAS	ANHANGUERA - PRÉDIO A	03	13:30
62299	FÁBIO MARQUINI FACCHINI	ANHANGUERA - PRÉDIO A	04	13:30

Página 162 de 215



DAE

Página 163 de 215

56839	FABIO OLIVEIRA DE JESUS	ANHANGUERA - PRÉDIO A	04	13:30
76766	FABIO SOUSA BARBOSA	ANHANGUERA - PRÉDIO A	04	13:30
81068	FELIPE CELESTINO DE SOUZA GUALDI	ANHANGUERA - PRÉDIO A	04	13:30
75312	FELIPE DUCAT DAMBROSKI	ANHANGUERA - PRÉDIO A	04	13:30
53779	FELIPE JOSÉ DE CARVALHO	ANHANGUERA - PRÉDIO A	04	13:30
78209	FELIPE ROBERTO ZIMMER DE LIMA	ANHANGUERA - PRÉDIO A	04	13:30
69297	FELIPE ROBESPIERRE LAFORGIA	ANHANGUERA - PRÉDIO A	04	13:30
73878	FERNANDO APARECIDO BARBOSA	ANHANGUERA - PRÉDIO A	04	13:30
63205	FERNANDO AUGUSTO RODRIGUES BUENO	ANHANGUERA - PRÉDIO A	04	13:30
77021	FERNANDO DANIEL FINGER	ANHANGUERA - PRÉDIO A	04	13:30
62207	FERNANDO FRANCISCO COSTA JUNIOR	ANHANGUERA - PRÉDIO A	04	13:30
72907	FERNANDO GRAÇON ZILLO	ANHANGUERA - PRÉDIO A	04	13:30
82212	FERNANDO HENRIQUE FABRÍCIO RIBEIRO	ANHANGUERA - PRÉDIO A	04	13:30
78581	FLÁVIO DA SILVA OLIVEIRA	ANHANGUERA - PRÉDIO A	04	13:30
83203	FLAVIO FERNANDES RODRIGUES DOS REIS	ANHANGUERA - PRÉDIO A	04	13:30
57060	FLÁVIO PEREIRA DE LIMA	ANHANGUERA - PRÉDIO A	04	13:30
53809	FRANCISCO DA COSTA	ANHANGUERA - PRÉDIO A	04	13:30
72060	FRANCISCO EUGENIO DE ANDRADE LEITE	ANHANGUERA - PRÉDIO A	04	13:30
65036	FRANCISCO IVAN CHAGAS	ANHANGUERA - PRÉDIO A	04	13:30
53655	FRANCISCO RODRIGUES CARDOZO FILHO	ANHANGUERA - PRÉDIO A	04	13:30
65807	GABRIEL CATANIA GRECO DE OLIVEIRA	ANHANGUERA - PRÉDIO A	04	13:30
73986	GABRIEL FELIPE CHAGURI FELICIO	ANHANGUERA - PRÉDIO A	04	13:30
78742	GABRIELA PESSOA CAMPOS	ANHANGUERA - PRÉDIO A	04	13:30
50873	GILBERTO ANDRADE DE JESUS NETO	ANHANGUERA - PRÉDIO A	04	13:30
60716	GIOVANE ESTRELLA FONTEBASSO	ANHANGUERA - PRÉDIO A	04	13:30
72825	GUILHERME BATTALINI SILVA	ANHANGUERA - PRÉDIO A	04	13:30
80050	GUILHERME BOLDRIN FREIXO	ANHANGUERA - PRÉDIO A	04	13:30
60273	GUILHERME CARRARA LUCIO	ANHANGUERA - PRÉDIO A	04	13:30
60489	GUILHERME HENRIQUE DO NASCIMENTO	ANHANGUERA - PRÉDIO A	04	13:30
71816	GUILHERME NASCIMENTO MORATTO DE CASTRO	ANHANGUERA - PRÉDIO A	04	13:30
63313	GUSTAVO BARCELLOS DE JESUS	ANHANGUERA - PRÉDIO A	04	13:30
57465	GUSTAVO BRIAN ALMEIDA SILVA	ANHANGUERA - PRÉDIO A	04	13:30
55194	GUSTAVO CHEPUCK	ANHANGUERA - PRÉDIO A	04	13:30
72380	GUSTAVO JOSÉ GIAROLLA	ANHANGUERA - PRÉDIO A	04	13:30
77070	HAMILTON MAGRO DOMINGOS	ANHANGUERA - PRÉDIO A	04	13:30
82522	HEITOR PEDRO CARVALHO SOAVE	ANHANGUERA - PRÉDIO A	04	13:30
60574	HENRIQUE JOSE SAVOIA	ANHANGUERA - PRÉDIO A	04	13:30
71282	HERNAN ELIVS GOMES DA CRUZ	ANHANGUERA - PRÉDIO A	04	13:30
68104	HIAVO MOREIRA	ANHANGUERA - PRÉDIO A	04	13:30
62759	HUGO SENA MAULE	ANHANGUERA - PRÉDIO A	04	13:30
64029	IGOR QUEIROZ RIBEIRO	ANHANGUERA - PRÉDIO A	04	13:30
64234	IGOR VINICIUS FORNAZIERI FERRI	ANHANGUERA - PRÉDIO A	05	13:30
67903	ILDO BORGES DE CAMPOS BÓLICO FERREIRA	ANHANGUERA - PRÉDIO A	05	13:30
54235	ISAIAS CARVALHO DE ARAUJO	ANHANGUERA - PRÉDIO A	05	13:30
75817	IVAN HENRIQUE GOTTARDO	ANHANGUERA - PRÉDIO A	05	13:30
66291	JACKSON LUIS RIBEIRO BARBOZA	ANHANGUERA - PRÉDIO A	05	13:30
64156	JAIR VENTURI	ANHANGUERA - PRÉDIO A	05	13:30
81808	JANDERSON MAGOSSI	ANHANGUERA - PRÉDIO A	05	13:30
63613	JAQUELINE OLIVEIRA ZAMPRONIO	ANHANGUERA - PRÉDIO A	05	13:30
82599	JEFERSON DE ALMEIDA SOUZA	ANHANGUERA - PRÉDIO A	05	13:30
58547	JEFERSON FLORENCIO CAMPOS	ANHANGUERA - PRÉDIO A	05	13:30
76919	JEFFERSON DA SILVA TASSO	ANHANGUERA - PRÉDIO A	05	13:30
65723	JEFFERSON JOSE DOS SANTOS	ANHANGUERA - PRÉDIO A	05	13:30
53189	JOACYR JOSÉ ROJE	ANHANGUERA - PRÉDIO A	05	13:30
60684	JOANA CELIA ROLIM GRANGEIRO	ANHANGUERA - PRÉDIO A	05	13:30
62410	JOÃO CARLOS FONSECA TEIXEIRA	ANHANGUERA - PRÉDIO A	05	13:30
59856	JOÃO PAULO JACOMINI PRIOLI	ANHANGUERA - PRÉDIO A	05	13:30
76798	JOAO PAULO SOARES	ANHANGUERA - PRÉDIO A	05	13:30
58811	JOÃO ROBERTO POIATE	ANHANGUERA - PRÉDIO A	05	13:30
52005	JORGE LUIS DA CRUZ FULQUIM	ANHANGUERA - PRÉDIO A	05	13:30
70796	JOSÉ ELIZEU DE QUEIROZ	ANHANGUERA - PRÉDIO A	05	13:30
78686	JOSÉ MARIA AGUIAR	ANHANGUERA - PRÉDIO A	05	13:30
83291	JOSÉ RAFAEL DA SILVA JUNIOR	ANHANGUERA - PRÉDIO A	05	13:30
68231	JOSÉ RAFAEL SERATTI ROSSI	ANHANGUERA - PRÉDIO A	05	13:30
75453	JOSÉ ROBERTO DAMIAN FILHO	ANHANGUERA - PRÉDIO A	05	13:30
80502	JOSUE FERNANDES DE SOUZA JUNIOR	ANHANGUERA - PRÉDIO A	05	13:30
80689	JOSUÉ VIEIRA OLIVEIRA	ANHANGUERA - PRÉDIO A	05	13:30
56729	JULIANO CARVALHO JACINTHO	ANHANGUERA - PRÉDIO A	05	13:30
70339	JULIANO FERNANDES SOARES	ANHANGUERA - PRÉDIO A	05	13:30
57598	JÚLIO ANDERSON GUIMARÃES LEITE	ANHANGUERA - PRÉDIO A	05	13:30
56962	JULIO CESAR VANCINE DE SANTI	ANHANGUERA - PRÉDIO A	05	13:30
74728	JULIO CESAR VIEIRA DE MORAIS	ANHANGUERA - PRÉDIO A	05	13:30
75946	JULIO NOGUEIRA PIOTTO	ANHANGUERA - PRÉDIO A	05	13:30
64506	JURANDIR ZERIO JUNIOR	ANHANGUERA - PRÉDIO A	05	13:30
83004	KAE AUGUSTO	ANHANGUERA - PRÉDIO A	05	13:30
76754	LAURI FILIPE DE FARIA	ANHANGUERA - PRÉDIO A	05	13:30
71987	LEANDRO COSTA CRUZ	ANHANGUERA - PRÉDIO A	05	13:30
70346	LEANDRO DE PAULA DANTAS	ANHANGUERA - PRÉDIO A	06	13:30
75622	LEANDRO MARIM RAMALHO	ANHANGUERA - PRÉDIO A	06	13:30
59054	LEANDRO NICOLA	ANHANGUERA - PRÉDIO A	06	13:30
80194	LEANDRO POTTES	ANHANGUERA - PRÉDIO A	06	13:30
72180	LEANDRO PRADO DOS SANTOS	ANHANGUERA - PRÉDIO A	06	13:30
52134	LEONARDO DOMINGOS GASPAROTO	ANHANGUERA - PRÉDIO A	06	13:30
73068	LEONARDO MARTINS DE GOES	ANHANGUERA - PRÉDIO A	06	13:30

Página 163 de 215



DAE

Página 164 de 215

76212	LEONARDO NOGUEIRA DE PAULA	ANHANGUERA - PRÉDIO A	06	13:30
82306	LEONARDO SAAVEDRA CAMACHO	ANHANGUERA - PRÉDIO A	06	13:30
50013	LEONARDO SAUIN	ANHANGUERA - PRÉDIO A	06	13:30
69847	LINCOLN DE CARVALHO BARBEIRO	ANHANGUERA - PRÉDIO A	06	13:30
65560	LINDOMAR AQUINO DA SILVA	ANHANGUERA - PRÉDIO A	06	13:30
56981	LUAN CARVALHO GGOULART	ANHANGUERA - PRÉDIO A	06	13:30
79200	LUCAS BAPTISTELLA DA SILVA PINTO	ANHANGUERA - PRÉDIO A	06	13:30
60286	LUCAS BRAGA CUONO	ANHANGUERA - PRÉDIO A	06	13:30
54669	LUCAS BURIOLA	ANHANGUERA - PRÉDIO A	06	13:30
72166	LUCAS DE OLIVEIRA GALAN CAPPI	ANHANGUERA - PRÉDIO A	06	13:30
79413	LUCAS HENRIQUE ALE SOUZA	ANHANGUERA - PRÉDIO A	06	13:30
64525	LUCAS SANTANA BITTENCOURT	ANHANGUERA - PRÉDIO A	06	13:30
57790	LUCAS SARTORI DA SILVA	ANHANGUERA - PRÉDIO A	06	13:30
82818	LUCIANO ANDRE DOS SANTOS	ANHANGUERA - PRÉDIO A	06	13:30
76055	LUCIANO CRISTIANO DE OLIVEIRA BRAUN	ANHANGUERA - PRÉDIO A	06	13:30
60557	LUCIANO NEGRI CANHADAS	ANHANGUERA - PRÉDIO A	06	13:30
62170	LUIS ANGELO MASSOCATO	ANHANGUERA - PRÉDIO A	06	13:30
77120	LUIS FERNANDO CABRERA CUNHA	ANHANGUERA - PRÉDIO A	06	13:30
76616	LUIS FERNANDO LOSNAK DA SILVA	ANHANGUERA - PRÉDIO A	06	13:30
54489	LUIS GASPAS MANZONI RIGONI	ANHANGUERA - PRÉDIO A	06	13:30
66569	LUIS OTAVIO FREIRE REIS	ANHANGUERA - PRÉDIO A	06	13:30
60038	LUIZ ANTONIO BARBOSA DOS SANTOS	ANHANGUERA - PRÉDIO A	06	13:30
65802	LUIZ RAFAEL SIQUEIRA	ANHANGUERA - PRÉDIO A	06	13:30
55882	LUIZ ROBERTO CAMPELO JUNIOR	ANHANGUERA - PRÉDIO A	06	13:30
71442	LUIZ VICENTE MICHELAZZO	ANHANGUERA - PRÉDIO A	06	13:30
53605	MAICON ALEXANDRE FARALI	ANHANGUERA - PRÉDIO A	06	13:30
55585	MAICON JEFFERSON PAULINO	ANHANGUERA - PRÉDIO A	06	13:30
68340	MARCAL PIZZICO	ANHANGUERA - PRÉDIO A	06	13:30
73499	MARCELO AUGUSTO DE PAULA CIPRO	ANHANGUERA - PRÉDIO A	06	13:30
75706	MARCELO BICCA THIELE	ANHANGUERA - PRÉDIO A	06	13:30
79862	MARCELO CORREIA DA SILVA	ANHANGUERA - PRÉDIO A	06	13:30
64712	MARCELO DE FREITAS SCHIMPF	ANHANGUERA - PRÉDIO A	06	13:30
76809	MARCELO LIMA DOS SANTOS	ANHANGUERA - PRÉDIO A	06	13:30
71578	MARCELO LUIZ DE CARVALHO MOURA MOREIRA	ANHANGUERA - PRÉDIO A	06	13:30
83018	MARCIEL HEITOR FALEIROS	ANHANGUERA - PRÉDIO A	06	13:30
63087	MARCIO LUIS DE SOUZA PADILHA	ANHANGUERA - PRÉDIO A	07	13:30
73932	MARCIO TURCHET	ANHANGUERA - PRÉDIO A	07	13:30
70875	MARCO ANTONIO DE BRITO	ANHANGUERA - PRÉDIO A	07	13:30
63563	MARCO ANTONIO DE OLIVEIRA	ANHANGUERA - PRÉDIO A	07	13:30
74532	MARCO STABILITO MESQUITA	ANHANGUERA - PRÉDIO A	07	13:30
53721	MARCOS ANTONIO ALDROVANDI	ANHANGUERA - PRÉDIO A	07	13:30
75854	MARCOS FELIPE MELLO ROCHA	ANHANGUERA - PRÉDIO A	07	13:30
78649	MARCOS HEITOR ZANETTI DE OLIVEIRA	ANHANGUERA - PRÉDIO A	07	13:30
57320	MARCUS VINICIUS BLANCO	ANHANGUERA - PRÉDIO A	07	13:30
79607	MARCUS VINICIUS MENEZES LEITE	ANHANGUERA - PRÉDIO A	07	13:30
76362	MARIA RITA FERRACIN MARQUES TEIXEIRA	ANHANGUERA - PRÉDIO A	07	13:30
58164	MARIO LUIS RIGOLO	ANHANGUERA - PRÉDIO A	07	13:30
81491	MATEUS SIQUEIRA QUINALIA	ANHANGUERA - PRÉDIO A	07	13:30
60199	MATEUS TERUKIYO HANDA JUNIOR	ANHANGUERA - PRÉDIO A	07	13:30
78765	MATHEUS BONETTO BALBINO	ANHANGUERA - PRÉDIO A	07	13:30
76807	MATHEUS DOS SANTOS TRETTEL	ANHANGUERA - PRÉDIO A	07	13:30
60061	MATHEUS ESTEVAM LICURSI	ANHANGUERA - PRÉDIO A	07	13:30
69711	MATHEUS FERREIRA SILVA	ANHANGUERA - PRÉDIO A	07	13:30
80036	MAURICIO CHINARELLI ALVES SILVA	ANHANGUERA - PRÉDIO A	07	13:30
81713	MAYCKOW DE VASCONCELOS MORAIS	ANHANGUERA - PRÉDIO A	07	13:30
51863	MELISSA DA SILVA PESSOA	ANHANGUERA - PRÉDIO A	07	13:30
81830	MICHEL MANOEL	ANHANGUERA - PRÉDIO A	07	13:30
76211	MUCIO ESPINDOLA DUARTE BARCELOS	ANHANGUERA - PRÉDIO A	07	13:30
81140	MURILO BONATO QUEIROZ	ANHANGUERA - PRÉDIO A	07	13:30
82610	MURILO TERCENIANI CAROLINO	ANHANGUERA - PRÉDIO A	07	13:30
62519	NELSON BARBOSA RENO JUNIOR	ANHANGUERA - PRÉDIO A	07	13:30
74077	NELSON DE OLIVEIRA JUNIOR	ANHANGUERA - PRÉDIO A	07	13:30
76516	NEWTON BOMEISEL CARDOSO	ANHANGUERA - PRÉDIO A	07	13:30
76228	NICOLLI MATOS LIMA	ANHANGUERA - PRÉDIO A	07	13:30
51363	NILSON ALVES DE MOURA	ANHANGUERA - PRÉDIO A	07	13:30
76573	NILTON JOSÉ MAZIERO	ANHANGUERA - PRÉDIO A	07	13:30
78764	NILZETE CERQUEIRA SANTANA COUTINHO	ANHANGUERA - PRÉDIO A	07	13:30
63755	OSÉAS AGOSTINHO DE MORAES	ANHANGUERA - PRÉDIO A	07	13:30
83280	PAOLA STEPHANY FERNANDES	ANHANGUERA - PRÉDIO A	07	13:30
80295	PAULA CRISTINA SASSO	ANHANGUERA - PRÉDIO A	07	13:30
65744	PAULO ALEXANDRE GALASSO DO AMARAL	ANHANGUERA - PRÉDIO A	08	13:30
75159	PAULO SERGIO DE SOUZA	ANHANGUERA - PRÉDIO A	08	13:30
74566	PAULO WONG	ANHANGUERA - PRÉDIO A	08	13:30
69641	PEDRO JEAN DE SOUZA MARTINS	ANHANGUERA - PRÉDIO A	08	13:30
73823	PEDRO KENEDY MOREIRA	ANHANGUERA - PRÉDIO A	08	13:30
60919	PEDRO PAULO FONTANELLI PRESTES DE ABREU E SILVA	ANHANGUERA - PRÉDIO A	08	13:30
56189	PEDRO SANTOS DO REGO	ANHANGUERA - PRÉDIO A	08	13:30
62608	RAFAEL CRISÓSTOMO DOS SANTOS COSTA	ANHANGUERA - PRÉDIO A	08	13:30
53288	RAFAEL DA SILVA RICARDO	ANHANGUERA - PRÉDIO A	08	13:30
61752	RAFAEL FELICIANO DOS SANTOS	ANHANGUERA - PRÉDIO A	08	13:30
76062	RAFAEL TAMBELLI TERRANOVA	ANHANGUERA - PRÉDIO A	08	13:30
57572	RAFAEL WILLIAM MARQUES	ANHANGUERA - PRÉDIO A	08	13:30
67063	RAMON GOMES TEIXEIRA	ANHANGUERA - PRÉDIO A	08	13:30
83347	RAPHAEL LEONARDO COELHO LIMA	ANHANGUERA - PRÉDIO A	08	13:30

Página 164 de 215



DAE

Página 165 de 215

78339	RAPHAEL PUCCIARELLI	ANHANGUERA - PRÉDIO A	08	13:30
62032	RAPHAEL ROQUETTO MORETTI	ANHANGUERA - PRÉDIO A	08	13:30
62324	RAUL RODRIGUES MARTINS	ANHANGUERA - PRÉDIO A	08	13:30
76594	REDNEY TOKUNAGA CRUZ	ANHANGUERA - PRÉDIO A	08	13:30
54097	REINALDO EDUARDO DOS SANTOS	ANHANGUERA - PRÉDIO A	08	13:30
78093	RENATO PEREIRA DE ARAUJO	ANHANGUERA - PRÉDIO A	08	13:30
63529	RICARDO ALEXANDRE ALBERGUINI	ANHANGUERA - PRÉDIO A	08	13:30
82112	RICARDO AUGUSTO DA SILVA	ANHANGUERA - PRÉDIO A	08	13:30
74598	RICARDO AUGUSTO PADOVESE	ANHANGUERA - PRÉDIO A	08	13:30
81021	RICARDO BERBEL VARGAS	ANHANGUERA - PRÉDIO A	08	13:30
72026	RICARDO DA SILVA OLIVEIRA	ANHANGUERA - PRÉDIO A	08	13:30
71553	RICARDO DE FRANÇA LIMA	ANHANGUERA - PRÉDIO A	08	13:30
73232	RICARDO DE TOLEDO	ANHANGUERA - PRÉDIO A	08	13:30
54572	RICARDO SILVA CARVALHO	ANHANGUERA - PRÉDIO A	08	13:30
71566	RICARDO TAVEIRA	ANHANGUERA - PRÉDIO A	08	13:30
64150	ROBERTO CANONICO	ANHANGUERA - PRÉDIO A	08	13:30
69500	ROBERTO RENNÓ SINOHARA DA SILVA SOUSA	ANHANGUERA - PRÉDIO A	08	13:30
77798	RODOLFO LUPETTI CHAVES	ANHANGUERA - PRÉDIO A	08	13:30
73680	RODOLFO ROCHA DE AGUIAR SANTOS	ANHANGUERA - PRÉDIO A	08	13:30
63627	RODOLFO TORRES DE OLIVEIRA SILVA	ANHANGUERA - PRÉDIO A	08	13:30
78119	RODRIGO DA SILVA TEMOTEO	ANHANGUERA - PRÉDIO A	08	13:30
80826	RODRIGO FERREIRA ROCHA	ANHANGUERA - PRÉDIO A	08	13:30
78923	RODRIGO GENNARI	ANHANGUERA - PRÉDIO A	08	13:30
77647	RODRIGO SILICE MAIA DE CARVALHO	ANHANGUERA - PRÉDIO A	08	13:30
78199	ROGER PRETEROTO	ANHANGUERA - PRÉDIO A	08	13:30
51860	ROGERIO AKIRA MATSUZAKI	ANHANGUERA - PRÉDIO A	08	13:30
68954	ROGÉRIO CONSORTE	ANHANGUERA - PRÉDIO A	08	13:30
59270	ROGÉRIO DONIZETTE SALÚ LOPES	ANHANGUERA - PRÉDIO A	08	13:30
72336	ROGERIO REDONDO PUGA	ANHANGUERA - PRÉDIO A	09	13:30
82242	RÔMULO LEITE ANUNCIACÃO	ANHANGUERA - PRÉDIO A	09	13:30
68820	ROVNER ROBERTO CIENI	ANHANGUERA - PRÉDIO A	09	13:30
57015	RUBENS LUIS DA SILVA	ANHANGUERA - PRÉDIO A	09	13:30
80970	RUBENS SALVADOR JUNIOR	ANHANGUERA - PRÉDIO A	09	13:30
73430	SAMIR EL HALABI	ANHANGUERA - PRÉDIO A	09	13:30
55230	SANDER SANTIAGO MAIOLI	ANHANGUERA - PRÉDIO A	09	13:30
61218	SHELDON SAMPAIO FERREIRA	ANHANGUERA - PRÉDIO A	09	13:30
62028	SHIGUEO YONASHIRO NETO	ANHANGUERA - PRÉDIO A	09	13:30
76102	SIGFLEID GUDIN NOVAK	ANHANGUERA - PRÉDIO A	09	13:30
59562	SIMONE MARIA ARRUDA	ANHANGUERA - PRÉDIO A	09	13:30
77945	TIAGO DESIDERIO	ANHANGUERA - PRÉDIO A	09	13:30
82149	TONY LEANDRO DE AZEVEDO SANTOS	ANHANGUERA - PRÉDIO A	09	13:30
79474	UELITON DIULI CANDIDO	ANHANGUERA - PRÉDIO A	09	13:30
67193	VANDERLEI RIGO	ANHANGUERA - PRÉDIO A	09	13:30
79671	VICTOR DE MELO GAMA	ANHANGUERA - PRÉDIO A	09	13:30
72321	VICTOR GOMES DOS SANTOS SBIZERA	ANHANGUERA - PRÉDIO A	09	13:30
56463	VINICIUS COSTA BARROS	ANHANGUERA - PRÉDIO A	09	13:30
67881	VINICIUS GONÇALVES QUADROS	ANHANGUERA - PRÉDIO A	09	13:30
58388	VINICIUS LUCIANO MORELI	ANHANGUERA - PRÉDIO A	09	13:30
58755	VINICIUS NOVICKI OBADOWSKI	ANHANGUERA - PRÉDIO A	09	13:30
78430	VINICIUS TEIXEIRA SILVA	ANHANGUERA - PRÉDIO A	09	13:30
81748	VINICIUS TIMOTEO DE MAMEDE	ANHANGUERA - PRÉDIO A	09	13:30
57734	VITOR DE MORAES MONTEIRO	ANHANGUERA - PRÉDIO A	09	13:30
60454	VITOR TERTULIANO PEREIRA	ANHANGUERA - PRÉDIO A	09	13:30
80014	WAGNER AUGUSTO BUENO DE SOUZA	ANHANGUERA - PRÉDIO A	09	13:30
53006	WAGNER GURGEL DO AMARAL FILHO	ANHANGUERA - PRÉDIO A	09	13:30
67833	WANDERLEY CREM JUNIOR	ANHANGUERA - PRÉDIO A	09	13:30
81193	WAYNE DA SILVA ALVES MONTEIRO	ANHANGUERA - PRÉDIO A	09	13:30
68731	WEBERT ESTEVES DA SILVA	ANHANGUERA - PRÉDIO A	09	13:30
76752	WESLEY DE ALMEIDA ROCHA	ANHANGUERA - PRÉDIO A	09	13:30
67954	WILLIAM AKIO DE OLIVEIRA	ANHANGUERA - PRÉDIO A	09	13:30
63867	WILLIAM ALCANTARA AMARO	ANHANGUERA - PRÉDIO A	09	13:30
80754	WILSON ALVES PEREIRA	ANHANGUERA - PRÉDIO A	09	13:30
72457	YVAN GUTNIK	ANHANGUERA - PRÉDIO A	09	13:30

111- FISCAL DE OBRAS E INSTALAÇÕES

Inscrição	Candidato	Prédio	Sala	Horário Abertura
67032	ACRIZO ALVES DOS SANTOS	UNIP JUNDIAÍ - BLOCO E	E26	07:50
59106	ADALTO FALCADE	UNIP JUNDIAÍ - BLOCO E	E26	07:50
67021	ADÃO PEDRO FERNANDES	UNIP JUNDIAÍ - BLOCO E	E26	07:50
75469	ADEMILSON DO CARMO FERREIRA	UNIP JUNDIAÍ - BLOCO E	E26	07:50
58942	ADEMIR MARQUES	UNIP JUNDIAÍ - BLOCO E	E26	07:50
76350	ADEMIR NUNES DA SILVA	UNIP JUNDIAÍ - BLOCO E	E26	07:50
72883	ADERALDO FERREIRA SILVA	UNIP JUNDIAÍ - BLOCO E	E26	07:50
64992	ADILSON LEANDRO HONORATO	UNIP JUNDIAÍ - BLOCO E	E26	07:50
80155	ADONALDO DIAS FERREIRA	UNIP JUNDIAÍ - BLOCO E	E26	07:50
76060	ADRIANA ALVES DE OLIVEIRA BRAUN	UNIP JUNDIAÍ - BLOCO E	E26	07:50
79832	ADRIANO AUTO DE OLIVEIRA	UNIP JUNDIAÍ - BLOCO E	E26	07:50
77838	ADRIANO DENNY ROZANTE	UNIP JUNDIAÍ - BLOCO E	E26	07:50
80650	ADRIANO VIEIRA ROSSIM	UNIP JUNDIAÍ - BLOCO E	E26	07:50
64563	AGUINALDO JOSE GALDINO BARBOSA	UNIP JUNDIAÍ - BLOCO E	E26	07:50
60481	AIRTON ANTONIO BERALDO	UNIP JUNDIAÍ - BLOCO E	E26	07:50
82429	AIRTON TORREZIN	UNIP JUNDIAÍ - BLOCO E	E26	07:50

Página 165 de 215



DAE

Página 166 de 215

70457	ALAN KAUÊ DIAS DOS SANTOS	UNIP JUNDIAÍ - BLOCO E	E26	07:50
55372	ALBERIONE ORLANDINI DE ALMEIDA	UNIP JUNDIAÍ - BLOCO E	E26	07:50
78049	ALBERTO DA CRUZ ALEXANDRE	UNIP JUNDIAÍ - BLOCO E	E26	07:50
53593	ALCIDES MASSAYUKI SAKANAKA	UNIP JUNDIAÍ - BLOCO E	E26	07:50
80376	ALCIR ARAÚJO DE ALBUQUERQUE	UNIP JUNDIAÍ - BLOCO E	E26	07:50
59679	ALDEMIR ALVES DOS SANTOS	UNIP JUNDIAÍ - BLOCO E	E26	07:50
81310	ALDI DA SILVA DIAS	UNIP JUNDIAÍ - BLOCO E	E26	07:50
78690	ALDISLEI CANDIDO DA SILVA	UNIP JUNDIAÍ - BLOCO E	E26	07:50
78261	ALESSANDRO DE MAURO BARBOSA	UNIP JUNDIAÍ - BLOCO E	E26	07:50
77972	ALEX ATSUSHI GOHARA	UNIP JUNDIAÍ - BLOCO E	E26	07:50
72532	ALEX COSTA LIMA	UNIP JUNDIAÍ - BLOCO E	E26	07:50
79227	ALEX SANDRO DOS SANTOS	UNIP JUNDIAÍ - BLOCO E	E26	07:50
74943	ALEX SIMÕES	UNIP JUNDIAÍ - BLOCO E	E26	07:50
83147	ALEXANDRE CESAR LONGATO	UNIP JUNDIAÍ - BLOCO E	E26	07:50
80921	ALEXANDRE DA SILVA	UNIP JUNDIAÍ - BLOCO E	E26	07:50
74703	ALEXANDRE DA SILVA BARRERO	UNIP JUNDIAÍ - BLOCO E	E26	07:50
72638	ALINE FREITAS FOLGADO	UNIP JUNDIAÍ - BLOCO E	E26	07:50
62266	ALISSON MATEUS TORELLI	UNIP JUNDIAÍ - BLOCO E	E26	07:50
54935	ALLAN SOARES ANDRADE	UNIP JUNDIAÍ - BLOCO E	E26	07:50
54859	AMANDA MARQUES PEREIRA	UNIP JUNDIAÍ - BLOCO E	E26	07:50
76497	AMAURI ANTONIO LOSCHI JUNIOR	UNIP JUNDIAÍ - BLOCO E	E26	07:50
58260	ANA BEATRIZ MARTINS RAMOS	UNIP JUNDIAÍ - BLOCO E	E26	07:50
53929	ANA CAROLINA BAUER HANSCH	UNIP JUNDIAÍ - BLOCO E	E26	07:50
76259	ANA CÉLIA RODRIGUES INACIO	UNIP JUNDIAÍ - BLOCO E	E26	07:50
57253	ANA CLÁUDIA DE CARVALHO PERES DELLA LIBERA	UNIP JUNDIAÍ - BLOCO E	E26	07:50
82413	ANA MARIA CANDIDO	UNIP JUNDIAÍ - BLOCO E	E26	07:50
76521	ANDERSON DE MOURA CARRO	UNIP JUNDIAÍ - BLOCO E	E26	07:50
54751	ANDERSON LARANJEIRA DE CARVALHO	UNIP JUNDIAÍ - BLOCO E	E26	07:50
83219	ANDERSON MACIEL DE ABREU	UNIP JUNDIAÍ - BLOCO E	E26	07:50
68754	ANDERSON PEREIRA SOARES	UNIP JUNDIAÍ - BLOCO E	E26	07:50
77223	ANDERSON SOUZA DE MEDEIROS	UNIP JUNDIAÍ - BLOCO E	E26	07:50
80775	ANDRE CARLOS DA SILVA LIMA	UNIP JUNDIAÍ - BLOCO E	E26	07:50
69284	ANDRÉ DA SILVA BARBOSA	UNIP JUNDIAÍ - BLOCO E	E26	07:50
70139	ANDRÉ FABIANO VIEIRA	UNIP JUNDIAÍ - BLOCO E	E26	07:50
83283	ANDRÉ FABIANO VITO	UNIP JUNDIAÍ - BLOCO E	E26	07:50
76550	ANDRE FELIPE SALTORI	UNIP JUNDIAÍ - BLOCO E	E26	07:50
62098	ANDRÉ FOGAÇA ELIAS DE ALMEIDA	UNIP JUNDIAÍ - BLOCO E	E26	07:50
69586	ANDRÉ LUÍS GOUVÊA	UNIP JUNDIAÍ - BLOCO E	E26	07:50
70774	ANDRE RIBEIRO DE SOUSA	UNIP JUNDIAÍ - BLOCO E	E26	07:50
82465	ANDRÉ SANTOS DO AMARAL	UNIP JUNDIAÍ - BLOCO E	E26	07:50
60584	ANDRÉ VINICIUS DE LIMA	UNIP JUNDIAÍ - BLOCO E	E26	07:50
52163	ANTONIO ADRIANO MODESTO DA SILVA VIEIRA	UNIP JUNDIAÍ - BLOCO E	E26	07:50
71478	ANTONIO CARLOS PERIOTTO	UNIP JUNDIAÍ - BLOCO E	E26	07:50
57520	ANTONIO MARQUES PEREIRA DE SOUSA	UNIP JUNDIAÍ - BLOCO E	E26	07:50
57109	ANTONIO WILSON SOARES DE SOUSA	UNIP JUNDIAÍ - BLOCO E	E26	07:50
58234	ANTONIO ZUCCATI	UNIP JUNDIAÍ - BLOCO E	E26	07:50
67394	APARECIDO DE MORAES	UNIP JUNDIAÍ - BLOCO E	E26	07:50
69205	APARECIDO CRUZ FILHO	UNIP JUNDIAÍ - BLOCO E	E26	07:50
80397	ARILDO LOURENÇO DA SILVA	UNIP JUNDIAÍ - BLOCO E	E26	07:50
58911	ARISTEU FERREIRA DA SILVA	UNIP JUNDIAÍ - BLOCO E	E26	07:50
54765	ARNALDO CASSALES	UNIP JUNDIAÍ - BLOCO E	E26	07:50
82339	ARTUR MARIANO	UNIP JUNDIAÍ - BLOCO E	E26	07:50
52205	AUGUSTO BORTOLOTI	UNIP JUNDIAÍ - BLOCO E	E27	07:50
77381	BENJAMIM DIAS COSTA	UNIP JUNDIAÍ - BLOCO E	E27	07:50
73688	BRENO DA SILVA ZANELATO RODRIGUES	UNIP JUNDIAÍ - BLOCO E	E27	07:50
71939	BRISA DE OLIVEIRA	UNIP JUNDIAÍ - BLOCO E	E27	07:50
74422	BRUNA CALCIOLARI MACIEL LEME	UNIP JUNDIAÍ - BLOCO E	E27	07:50
72185	BRUNA DE FREITAS TARGINO	UNIP JUNDIAÍ - BLOCO E	E27	07:50
59267	BRUNA ELISA FERREIRA	UNIP JUNDIAÍ - BLOCO E	E27	07:50
79867	BRUNA ESTER DA FONSECA	UNIP JUNDIAÍ - BLOCO E	E27	07:50
75447	BRUNA RAFAELI PEREIRA	UNIP JUNDIAÍ - BLOCO E	E27	07:50
67679	BRUNO CESAR PERENTEL VIEIRA	UNIP JUNDIAÍ - BLOCO E	E27	07:50
62916	BRUNO JOSE DA SILVA	UNIP JUNDIAÍ - BLOCO E	E27	07:50
79363	CARLA DANIELE LEAL SPINUCCI	UNIP JUNDIAÍ - BLOCO E	E27	07:50
69828	CARLOS ALBERTO GALAN RODRIGO	UNIP JUNDIAÍ - BLOCO E	E27	07:50
71843	CARLOS DANIEL TEIXEIRA	UNIP JUNDIAÍ - BLOCO E	E27	07:50
76981	CARLOS EDUARDO MATIAS	UNIP JUNDIAÍ - BLOCO E	E27	07:50
62730	CARLOS RENATO INORIO	UNIP JUNDIAÍ - BLOCO E	E27	07:50
75422	CAROLINE FERRO MAGANINI	UNIP JUNDIAÍ - BLOCO E	E27	07:50
79030	CAROLINE MARIA FERREIRA	UNIP JUNDIAÍ - BLOCO E	E27	07:50
63465	CAROLINE RAFAELA DA ROSA	UNIP JUNDIAÍ - BLOCO E	E27	07:50
67475	CAROLINY RIOS ROCHA	UNIP JUNDIAÍ - BLOCO E	E27	07:50
60005	CASSIO AUGUSTO DE FREITAS	UNIP JUNDIAÍ - BLOCO E	E27	07:50
73625	CASSIO RODRIGUES	UNIP JUNDIAÍ - BLOCO E	E27	07:50
73580	CECIL AURÉLIO OLIVEIRA SANTOS	UNIP JUNDIAÍ - BLOCO E	E27	07:50
59083	CÉSAR ALEX SANDRO ALVES	UNIP JUNDIAÍ - BLOCO E	E27	07:50
79044	CÉSAR AUGUSTO RODRIGUES DE OLIVEIRA	UNIP JUNDIAÍ - BLOCO E	E27	07:50
70847	CÉSAR MENDES DA COSTA	UNIP JUNDIAÍ - BLOCO E	E27	07:50
82625	CHARLES CARDOSO DE AZEVEDO	UNIP JUNDIAÍ - BLOCO E	E27	07:50
74194	CHRISTOPHER BARBOSA FIRMINO DA SILVA	UNIP JUNDIAÍ - BLOCO E	E27	07:50
62109	CLAUDIA MARTOS	UNIP JUNDIAÍ - BLOCO E	E27	07:50
75657	CLAUDINEI DE PAULA E SILVA	UNIP JUNDIAÍ - BLOCO E	E27	07:50
64044	CLAUDIO BENTO SILVA	UNIP JUNDIAÍ - BLOCO E	E27	07:50
81443	CLAUDIO FERREIRA SANTIAGO	UNIP JUNDIAÍ - BLOCO E	E27	07:50

Página 166 de 215



DAE

Página 167 de 215

65397	CLAYTON NEPOMUCENO TIMÓTEO	UNIP JUNDIAÍ - BLOCO E	E27	07:50
54870	CLAYTON RODRIGUES DE OLIVEIRA	UNIP JUNDIAÍ - BLOCO E	E27	07:50
68271	CLEDYSON ALVARENGA DA SILVA	UNIP JUNDIAÍ - BLOCO E	E27	07:50
78569	CLEITON OLIVEIRA NETO	UNIP JUNDIAÍ - BLOCO E	E27	07:50
79309	CLEVERSON RODRIGUES MONSAO	UNIP JUNDIAÍ - BLOCO E	E27	07:50
75953	CLOVIS GOMES DA SILVA	UNIP JUNDIAÍ - BLOCO E	E27	07:50
73067	CRISTIANE MAISA PASSINI	UNIP JUNDIAÍ - BLOCO E	E27	07:50
64399	CRISTIANO DE LIMA SANTOS	UNIP JUNDIAÍ - BLOCO E	E27	07:50
70997	CRISTIANO FERREIRA DE SOUZA	UNIP JUNDIAÍ - BLOCO E	E27	07:50
56846	CRISTINA ALVES DOS SANTOS	UNIP JUNDIAÍ - BLOCO E	E27	07:50
72741	DAGOBERTO MACHADO	UNIP JUNDIAÍ - BLOCO E	E27	07:50
65297	DAIANE DE LIMA	UNIP JUNDIAÍ - BLOCO E	E27	07:50
79137	DAIANE RAMOS FURTADO	UNIP JUNDIAÍ - BLOCO E	E27	07:50
75942	DANIEL FELIPE GONÇALVES VERSURI	UNIP JUNDIAÍ - BLOCO E	E27	07:50
80140	DANIEL MARCOS SIQUEIRA BUENO CAVALLI	UNIP JUNDIAÍ - BLOCO E	E27	07:50
73206	DANIELA ALENCAR LOPES	UNIP JUNDIAÍ - BLOCO E	E27	07:50
81135	DANIELA GOMES DE OLIVEIRA	UNIP JUNDIAÍ - BLOCO E	E27	07:50
79173	DANILO JUNIOR NETO ARAUJO	UNIP JUNDIAÍ - BLOCO E	E27	07:50
83117	DANILO TAIRA RODRIGUES	UNIP JUNDIAÍ - BLOCO E	E27	07:50
81886	DAVID APARECIDO DA CUNHA	UNIP JUNDIAÍ - BLOCO E	E27	07:50
53278	DENISE CRISTINA LACERDA	UNIP JUNDIAÍ - BLOCO E	E27	07:50
60229	DIEGO ALVES DE ALMEIDA	UNIP JUNDIAÍ - BLOCO E	E27	07:50
76607	DIEGO DE MELO MURCIANO CIDADE	UNIP JUNDIAÍ - BLOCO E	E27	07:50
61213	DIEGO FERREIRA DE BRITO	UNIP JUNDIAÍ - BLOCO E	E27	07:50
62001	DIEGO JOSÉ SCHIAVONI	UNIP JUNDIAÍ - BLOCO E	E27	07:50
83021	DIEGO NUNES	UNIP JUNDIAÍ - BLOCO E	E27	07:50
75458	DIEGO PRANDO PAULINO	UNIP JUNDIAÍ - BLOCO E	E27	07:50
76025	DIOGO SENA BAIERO	UNIP JUNDIAÍ - BLOCO E	E27	07:50
77288	DIONISIO GRANGEIRO NETO	UNIP JUNDIAÍ - BLOCO E	E27	07:50
54758	DOUGLAS APARECIDO RAZZÉ NOGUEIRA	UNIP JUNDIAÍ - BLOCO E	E27	07:50
80885	DOUGLAS CANTUARIA MELO	UNIP JUNDIAÍ - BLOCO E	E27	07:50
56730	DOUGLAS DE SOUZA RADAU	UNIP JUNDIAÍ - BLOCO E	E27	07:50
68021	DRIELEN ALVES CORREA	UNIP JUNDIAÍ - BLOCO E	E27	07:50
82649	EDEMAR ANTONIO DA SILVA	UNIP JUNDIAÍ - BLOCO E	E27	07:50
73815	EDER PAES BORGES	UNIP JUNDIAÍ - BLOCO E	E27	07:50
79747	EDILSON REDUCINI COSTA	UNIP JUNDIAÍ - BLOCO E	E27	07:50
77639	EDILSON TEIXEIRA CARVALHO	UNIP JUNDIAÍ - BLOCO E	E27	07:50
82644	EDINEI DA SILVA OLIVEIRA	UNIP JUNDIAÍ - BLOCO E	E27	07:50
69975	EDISON ZOMIGNANI	UNIP JUNDIAÍ - BLOCO E	E27	07:50
81959	EDNALDO LIBÓRIO DA FONSECA	UNIP JUNDIAÍ - BLOCO E	E27	07:50
70734	EDSON AUGUSTO MATSUCUMA	UNIP JUNDIAÍ - BLOCO E	E27	07:50
80068	EDSON DIAS PATRÍCIO	UNIP JUNDIAÍ - BLOCO E	E27	07:50
77795	EDSON LUIZ MICHELAN	UNIP JUNDIAÍ - BLOCO E	E27	07:50
59660	EDSON REZAGHI DOS SANTOS	UNIP JUNDIAÍ - BLOCO E	E27	07:50
59762	EDUARDO ARRUDA NASCIMENTO	UNIP JUNDIAÍ - BLOCO E	E27	07:50
82759	EDUARDO CAMARGO FERRAZ JÚNIOR	UNIP JUNDIAÍ - BLOCO E	E27	07:50
56708	EDUARDO DE OLIVEIRA PEREIRA	UNIP JUNDIAÍ - BLOCO E	E31	07:50
82920	EDUARDO FERNANDES DE BRITO	UNIP JUNDIAÍ - BLOCO E	E31	07:50
54167	EDUARDO PEREIRA DA SILVA	UNIP JUNDIAÍ - BLOCO E	E31	07:50
76409	EDVAL DA SILVA FERREIRA	UNIP JUNDIAÍ - BLOCO E	E31	07:50
80179	EDVALDO NUNES DE SA	UNIP JUNDIAÍ - BLOCO E	E31	07:50
78796	EDVALDO PEDRO DOS SANTOS	UNIP JUNDIAÍ - BLOCO E	E31	07:50
56716	ELAINE DE OLIVEIRA PEREIRA	UNIP JUNDIAÍ - BLOCO E	E31	07:50
62059	ELDES OLIVEIRA NETO	UNIP JUNDIAÍ - BLOCO E	E31	07:50
81466	ELIANA FLÁVIA TOFANELI	UNIP JUNDIAÍ - BLOCO E	E31	07:50
67613	ELIEL MARTINEZ DE LIMA	UNIP JUNDIAÍ - BLOCO E	E31	07:50
82932	ELIZA FERNANDES STRAZZA	UNIP JUNDIAÍ - BLOCO E	E31	07:50
66383	EMERSON NERASTI	UNIP JUNDIAÍ - BLOCO E	E31	07:50
68825	EMIDIO SILVA SANTOS	UNIP JUNDIAÍ - BLOCO E	E31	07:50
74021	EMIR JOSÉ ZELAUHI	UNIP JUNDIAÍ - BLOCO E	E31	07:50
83343	ENÉAS PEREIRA RODRIGUES	UNIP JUNDIAÍ - BLOCO E	E31	07:50
67964	ERCÍLIO PEDRO SANTOS DA FONSECA	UNIP JUNDIAÍ - BLOCO E	E31	07:50
73630	ÉRICA BARROS NOVAIS	UNIP JUNDIAÍ - BLOCO E	E31	07:50
68995	ERICK CARDOZO DOS SANTOS	UNIP JUNDIAÍ - BLOCO E	E31	07:50
81920	ESDRAS ZANATA ALVES PINHEIRO	UNIP JUNDIAÍ - BLOCO E	E31	07:50
64601	EVALDO PEREIRA DE SOUZA	UNIP JUNDIAÍ - BLOCO E	E31	07:50
61480	EVANDRO ARAUJO DE CARVALHO	UNIP JUNDIAÍ - BLOCO E	E31	07:50
64240	EVANGIVALDO ALVES DE MIRANDA	UNIP JUNDIAÍ - BLOCO E	E31	07:50
80545	EVELYN KOMATSU VARANDA LIMA	UNIP JUNDIAÍ - BLOCO E	E31	07:50
60452	EVERALDO LUIS DE SOUZA	UNIP JUNDIAÍ - BLOCO E	E31	07:50
65516	EVERTON FERNANDO DA SILVA	UNIP JUNDIAÍ - BLOCO E	E31	07:50
75343	EWERTON PEREIRA DA SILVA DA SANTOS	UNIP JUNDIAÍ - BLOCO E	E31	07:50
79729	FABIO DIONISIO DA SILVA	UNIP JUNDIAÍ - BLOCO E	E31	07:50
55931	FABIO GUILHERME GARCIA	UNIP JUNDIAÍ - BLOCO E	E31	07:50
59210	FABIO HENRIQUE DA COSTA	UNIP JUNDIAÍ - BLOCO E	E31	07:50
72022	FABIO HENRIQUE ZOMIGNANI	UNIP JUNDIAÍ - BLOCO E	E31	07:50
53167	FABRÍCIO CLINI	UNIP JUNDIAÍ - BLOCO E	E31	07:50
67962	FABRÍCIO MARCOS DOS SANTOS	UNIP JUNDIAÍ - BLOCO E	E31	07:50
74575	FELIPE AUGUSTO CAMARGO	UNIP JUNDIAÍ - BLOCO E	E31	07:50
64864	FELIPE AUGUSTO CARDOSO	UNIP JUNDIAÍ - BLOCO E	E31	07:50
51051	FELIPE OLIVEIRA PICCOLO	UNIP JUNDIAÍ - BLOCO E	E31	07:50
75698	FERNANDA CAROLINE FERNANDES PAULINO	UNIP JUNDIAÍ - BLOCO E	E31	07:50
78214	FERNANDA MATIAS	UNIP JUNDIAÍ - BLOCO E	E31	07:50
76891	FERNANDO AMBROSIO DE BRITO	UNIP JUNDIAÍ - BLOCO E	E31	07:50

Página 167 de 215



DAE

Página 168 de 215

63448	FERNANDO BISPO PASCHOAL	UNIP JUNDIAÍ - BLOCO E	E32	07:50
76005	FHUVIO DOS SANTOS MACIEL	UNIP JUNDIAÍ - BLOCO E	E32	07:50
77013	FLÁVIA ROSSINI RODRIGUES DOS SANTOS	UNIP JUNDIAÍ - BLOCO E	E32	07:50
76496	FLÁVIO ANTÔNIO REZENDE	UNIP JUNDIAÍ - BLOCO E	E32	07:50
64930	FLÁVIO GONÇALVES	UNIP JUNDIAÍ - BLOCO E	E32	07:50
75651	FLÁVIO HENRIQUE GONÇALVES	UNIP JUNDIAÍ - BLOCO E	E32	07:50
62491	FLÁVIO MARTINS GONÇALVES	UNIP JUNDIAÍ - BLOCO E	E32	07:50
61739	FLÁVIO SILVA DE SOUZA	UNIP JUNDIAÍ - BLOCO E	E32	07:50
72032	FLAVIO VICENTE DO NASCIMENTO	UNIP JUNDIAÍ - BLOCO E	E32	07:50
62585	FRANCINE H R OLIVEIRA CIARAMICOLI	UNIP JUNDIAÍ - BLOCO E	E32	07:50
70275	GABRIEL ALMEIDA FIDELIS	UNIP JUNDIAÍ - BLOCO E	E32	07:50
73172	GABRIEL ALVES DIAS FERREIRA	UNIP JUNDIAÍ - BLOCO E	E32	07:50
73940	GABRIEL AUGUSTO DE PAULA	UNIP JUNDIAÍ - BLOCO E	E32	07:50
54061	GABRIEL FREITAS BAGGIO	UNIP JUNDIAÍ - BLOCO E	E32	07:50
73286	GABRIEL PIO DUARTE	UNIP JUNDIAÍ - BLOCO E	E32	07:50
72726	GABRIEL SILVA GIMENEZ	UNIP JUNDIAÍ - BLOCO E	E32	07:50
64891	GABRIEL VIEIRA DE SOUZA	UNIP JUNDIAÍ - BLOCO E	E32	07:50
69906	GABRIELA OLIVEIRA DEJEUS	UNIP JUNDIAÍ - BLOCO E	E32	07:50
53585	GENIVALDO ALVES DE SOUZA	UNIP JUNDIAÍ - BLOCO E	E32	07:50
64183	GERSON ANTONIO DA SILVA	UNIP JUNDIAÍ - BLOCO E	E32	07:50
54587	GERSON DOS SANTOS	UNIP JUNDIAÍ - BLOCO E	E32	07:50
71232	GERSON PEREIRA DUARTE	UNIP JUNDIAÍ - BLOCO E	E32	07:50
80821	GERSON SALLES FERREIRA	UNIP JUNDIAÍ - BLOCO E	E32	07:50
67258	GILBERTO FLEURY CHARMILLOT	UNIP JUNDIAÍ - BLOCO E	E32	07:50
61457	GILBERTO PEREIRA DA SILVA	UNIP JUNDIAÍ - BLOCO E	E32	07:50
81762	GILSON COSME LEANDRO GERALDO	UNIP JUNDIAÍ - BLOCO E	E32	07:50
83341	GINEZ LEONARDO MOLINA PIRES	UNIP JUNDIAÍ - BLOCO E	E32	07:50
69596	GIOVANE HENRIQUE ROCHA DA SILVA	UNIP JUNDIAÍ - BLOCO E	E32	07:50
73591	GIOVANNA MARTINS PARO	UNIP JUNDIAÍ - BLOCO E	E32	07:50
78972	GIOVANNI LEONARDO BERTO DOZZO	UNIP JUNDIAÍ - BLOCO E	E32	07:50
59661	GIUSEPH LUIGI ALVES GAVITTI	UNIP JUNDIAÍ - BLOCO E	E32	07:50
59593	GONZAGA RAIMUNDO DE BRITO JUNIOR	UNIP JUNDIAÍ - BLOCO E	E32	07:50
61993	GRAZIELA LEMOS DE SOUZA	UNIP JUNDIAÍ - BLOCO E	E32	07:50
54702	GUANEY LUIZ JUNIOR	UNIP JUNDIAÍ - BLOCO E	E32	07:50
56223	GUIDO BINDILATTI JUNIOR	UNIP JUNDIAÍ - BLOCO E	E32	07:50
69360	GUILHERME AFONSO MARQUES	UNIP JUNDIAÍ - BLOCO E	E32	07:50
58975	GUILHERME ASSIS DA SILVA	UNIP JUNDIAÍ - BLOCO E	E32	07:50
68151	GUILHERME BUSCATO DOS SANTOS	UNIP JUNDIAÍ - BLOCO E	E32	07:50
69611	GUILHERME DA SILVA MARIANO	UNIP JUNDIAÍ - BLOCO E	E32	07:50
60032	GUILHERME HENRIQUE GRABOSKI VIEIRA	UNIP JUNDIAÍ - BLOCO E	E32	07:50
81529	GUILHERME HIDEKI NAGAMATSU	UNIP JUNDIAÍ - BLOCO E	E32	07:50
65501	GUILHERME SANTANIEL	UNIP JUNDIAÍ - BLOCO E	E32	07:50
57702	GUILHERME TETSUO PEDROSO	UNIP JUNDIAÍ - BLOCO E	E32	07:50
81814	GUILHERME VANSAN GOMES	UNIP JUNDIAÍ - BLOCO E	E32	07:50
74350	GUSTAVO BANFI	UNIP JUNDIAÍ - BLOCO E	E32	07:50
70565	GUSTAVO CESAR LOPES SANTIAGO	UNIP JUNDIAÍ - BLOCO E	E32	07:50
64949	GUSTAVO DE LIMA FERREIRA	UNIP JUNDIAÍ - BLOCO E	E32	07:50
75646	GUSTAVO GUIMARAES	UNIP JUNDIAÍ - BLOCO E	E32	07:50
80805	GUSTAVO LEOPOLDO SOARES DE SOUZA	UNIP JUNDIAÍ - BLOCO E	E32	07:50
64191	GUSTAVO MONTELLO GOMES	UNIP JUNDIAÍ - BLOCO E	E32	07:50
70092	GUSTAVO RHANIERI AMARO BORGES	UNIP JUNDIAÍ - BLOCO E	E32	07:50
59778	GUSTAVO VITORINO	UNIP JUNDIAÍ - BLOCO E	E32	07:50
66667	HAZAELO LOPES DA SILVA	UNIP JUNDIAÍ - BLOCO E	E32	07:50
70314	HIRLA MIRELLY SANTOS SOUSA	UNIP JUNDIAÍ - BLOCO E	E32	07:50
71689	HUMBERTO NERING FILHO	UNIP JUNDIAÍ - BLOCO E	E32	07:50
58068	ICARO OLIVEIRA GUERETA	UNIP JUNDIAÍ - BLOCO E	E32	07:50
59325	INGRID DOS SANTOS OLIVEIRA	UNIP JUNDIAÍ - BLOCO E	E32	07:50
64417	ISABELLA SARAIVA DE SOUZA	UNIP JUNDIAÍ - BLOCO E	E32	07:50
64952	ISABELLA TAFARELO ANTÃO FERNANDES	UNIP JUNDIAÍ - BLOCO E	E32	07:50
58043	ITALO DANIEL SEIXAS FERRO	UNIP JUNDIAÍ - BLOCO E	E32	07:50
54154	ITALO DESCHAUER FRANCI	UNIP JUNDIAÍ - BLOCO E	E33	07:50
76813	IVAN LUCAS DURÃES	UNIP JUNDIAÍ - BLOCO E	E33	07:50
78457	JAIR TAVARES DE AGUIAR	UNIP JUNDIAÍ - BLOCO E	E33	07:50
76602	JANAINA DIAS RUELLA	UNIP JUNDIAÍ - BLOCO E	E33	07:50
82166	JAQUELINE DE SOUZA SANTANA	UNIP JUNDIAÍ - BLOCO E	E33	07:50
53572	JEFFERSON BATISTA DE PAULA	UNIP JUNDIAÍ - BLOCO E	E33	07:50
55916	JEFFERSON CREPALDI	UNIP JUNDIAÍ - BLOCO E	E33	07:50
66280	JESSICA PAULA DE OLIVEIRA	UNIP JUNDIAÍ - BLOCO E	E33	07:50
56870	JÉSSICA PIRES DA SILVA	UNIP JUNDIAÍ - BLOCO E	E33	07:50
81353	JHENIFFER PINHEIRO DE LIMA	UNIP JUNDIAÍ - BLOCO E	E33	07:50
50125	JHENYFER MERIELEN BUENO	UNIP JUNDIAÍ - BLOCO E	E33	07:50
63300	JHONATAN OLIVEIRA ALMEIDA	UNIP JUNDIAÍ - BLOCO E	E33	07:50
74003	JHONNATA FLÁVIO LIMA DA SILVA	UNIP JUNDIAÍ - BLOCO E	E33	07:50
83005	JOÃO CARLOS BENETTE FILHO	UNIP JUNDIAÍ - BLOCO E	E33	07:50
79446	JOÃO CARLOS RAMOS	UNIP JUNDIAÍ - BLOCO E	E33	07:50
79471	JOÃO EDUARDO SITTA	UNIP JUNDIAÍ - BLOCO E	E33	07:50
81621	JOÃO LUIZ MACHADO GREGÓRIO	UNIP JUNDIAÍ - BLOCO E	E33	07:50
82540	JOÃO PAULO BRASILIANO CAMARGO	UNIP JUNDIAÍ - BLOCO E	E33	07:50
50826	JOEL AYRES MANOEL	UNIP JUNDIAÍ - BLOCO E	E33	07:50
78904	JONAS ROBERT JUSTINO	UNIP JUNDIAÍ - BLOCO E	E33	07:50
70625	JONATA VIDAL DE BRITO	UNIP JUNDIAÍ - BLOCO E	E33	07:50
60611	JONATAS FELIPE QUEIROZ MACHADO	UNIP JUNDIAÍ - BLOCO E	E33	07:50
54369	JONATHAN DE LIMA ELER	UNIP JUNDIAÍ - BLOCO E	E33	07:50
64137	JOSE ADELMO DE ALMEIDA JUNIOR	UNIP JUNDIAÍ - BLOCO E	E33	07:50

Página 168 de 215



DAE

Página 169 de 215

80500	JOSÉ ALEXANDRE DONIZETI FIRMINO	UNIP JUNDIAÍ - BLOCO E	E33	07:50
72335	JOSE ALV ES NUNES DE SOUZA	UNIP JUNDIAÍ - BLOCO E	E33	07:50
76304	JOSE ANTONIO MARIANO	UNIP JUNDIAÍ - BLOCO E	E33	07:50
70785	JOSÉ AUGUSTO ALEXANDRINO SANTANA	UNIP JUNDIAÍ - BLOCO E	E33	07:50
74870	JOSÉ BISPO JUNIOR	UNIP JUNDIAÍ - BLOCO E	E33	07:50
81680	JOSE CARLOS BANHI	UNIP JUNDIAÍ - BLOCO E	E33	07:50
76163	JOSÉ CARLOS FRANCISCO FILHO	UNIP JUNDIAÍ - BLOCO E	E33	07:50
55561	JOSE DE OLIVEIRA PRADO	UNIP JUNDIAÍ - BLOCO E	E33	07:50
82037	JOSÉ DENIS FLORÊNCIO RODRIGUES	UNIP JUNDIAÍ - BLOCO E	E33	07:50
62632	JOSÉ GUILHERME CARDOSO DA SILVA	UNIP JUNDIAÍ - BLOCO E	E33	07:50
58565	JOSÉ LUÍS PEREIRA DE CARVALHO	UNIP JUNDIAÍ - BLOCO E	E33	07:50
68519	JOSÉ MARIA DA SILVA	UNIP JUNDIAÍ - BLOCO E	E33	07:50
74726	JOSE ROBERTO FABRI	UNIP JUNDIAÍ - BLOCO E	E33	07:50
78449	JOSÉ RONALDO LINO DA SILVA	UNIP JUNDIAÍ - BLOCO E	E33	07:50
80206	JOSELANDIO DE OLIVEIRA SOARES	UNIP JUNDIAÍ - BLOCO E	E33	07:50
81288	JOSENEI FELIX DA SILVA	UNIP JUNDIAÍ - BLOCO E	E33	07:50
81514	JOSIANO VIEIRA GOMES	UNIP JUNDIAÍ - BLOCO E	E33	07:50
76862	JOSUÉ DE FARIA CANELA	UNIP JUNDIAÍ - BLOCO E	E33	07:50
72857	JOSUÉ SILVA DOS SANTOS	UNIP JUNDIAÍ - BLOCO E	E33	07:50
73454	JUAREZ SMAILY ALVES DOS SANTOS	UNIP JUNDIAÍ - BLOCO E	E33	07:50
57897	JULIA FERRAZ MESSIAS ANDRADE	UNIP JUNDIAÍ - BLOCO E	E33	07:50
63927	JULIANA MARIA MCCARTNEY DA FONSECA	UNIP JUNDIAÍ - BLOCO E	E33	07:50
64211	JULIANA PROENÇA GASTARDELI	UNIP JUNDIAÍ - BLOCO E	E33	07:50
77791	JULIANA STEFANNY JARDIM ALVES	UNIP JUNDIAÍ - BLOCO E	E33	07:50
81477	JULIANO CAVALHEIRO DE LIMA	UNIP JUNDIAÍ - BLOCO E	E33	07:50
63703	JULIANO HENRIQUE DA SILVA	UNIP JUNDIAÍ - BLOCO E	E33	07:50
80681	JULIANO PEREIRA DE PAIVA	UNIP JUNDIAÍ - BLOCO E	E33	07:50
69230	JULIO CESAR DE SIQUEIRA	UNIP JUNDIAÍ - BLOCO E	E33	07:50
71102	JULIO CESAR PEIXOTO DE ANDRADE	UNIP JUNDIAÍ - BLOCO E	E33	07:50
54831	KAIQUE DA SILVA AMORIM DE CAMARGO	UNIP JUNDIAÍ - BLOCO E	E33	07:50
72334	KAUE QUATROQUE DOS OUROS	UNIP JUNDIAÍ - BLOCO E	E33	07:50
50788	KELLY ANDRESSA PEREIRA DA SILVA	UNIP JUNDIAÍ - BLOCO E	E33	07:50
50686	KETELLEN WEBER DOS SANTOS	UNIP JUNDIAÍ - BLOCO E	E33	07:50
73766	KÉVIN CRISTIAN NAITZEL	UNIP JUNDIAÍ - BLOCO E	E33	07:50
78950	KLEBER MINGOTI MINGOTI VALLI	UNIP JUNDIAÍ - BLOCO E	E33	07:50
80364	LARA CRISTINE SOUZA HANSEN	UNIP JUNDIAÍ - BLOCO E	E33	07:50
63171	LARISSA DE OLIVEIRA PEREIRA	UNIP JUNDIAÍ - BLOCO E	E33	07:50
74153	LAUDEMIR GRIGÓRIO DE SOUZA	UNIP JUNDIAÍ - BLOCO E	E33	07:50
77591	LEANDRO ARGENTON DE ASSIS	UNIP JUNDIAÍ - BLOCO E	E33	07:50
80897	LEANDRO DE SOUZA SANTOS	UNIP JUNDIAÍ - BLOCO E	E33	07:50
73512	LEANDRO NASCIMENTO ROCHA	UNIP JUNDIAÍ - BLOCO E	E33	07:50
73107	LEIDE MARIA DE ALCANTARA SOUZA	UNIP JUNDIAÍ - BLOCO E	E34	07:50
55672	LEONARDO D'ANGIERI SAUGO	UNIP JUNDIAÍ - BLOCO E	E34	07:50
63748	LEONARDO DE FREITAS	UNIP JUNDIAÍ - BLOCO E	E34	07:50
83216	LEONARDO HENRIQUE MAIA GUALDA	UNIP JUNDIAÍ - BLOCO E	E34	07:50
72322	LEVI GUEDES DOS SANTOS	UNIP JUNDIAÍ - BLOCO E	E34	07:50
63995	LIGIA CRISTINA DA SILVA	UNIP JUNDIAÍ - BLOCO E	E34	07:50
74289	LIGIDANOR DOS SANTOS AVILA	UNIP JUNDIAÍ - BLOCO E	E34	07:50
52164	LILIANE NACARATO	UNIP JUNDIAÍ - BLOCO E	E34	07:50
83069	LÍVIA MARIA SANTANA DE OLIVEIRA	UNIP JUNDIAÍ - BLOCO E	E34	07:50
69437	LORENZO THEODORO BORGES	UNIP JUNDIAÍ - BLOCO E	E34	07:50
56883	LUAN AUGUSTO DE LIMA CRISTIANO	UNIP JUNDIAÍ - BLOCO E	E34	07:50
77042	LUAN CRISTIAN DA SILVA DE JESUS	UNIP JUNDIAÍ - BLOCO E	E34	07:50
66450	LUAN MUNIZ DE SOUZA	UNIP JUNDIAÍ - BLOCO E	E34	07:50
53010	LUAN PHYLIPÉ DOMINGOS GONÇALVES	UNIP JUNDIAÍ - BLOCO E	E34	07:50
52084	LUCAS ANTUNES ROMEIRO SIQUEIRA	UNIP JUNDIAÍ - BLOCO E	E34	07:50
77254	LUCAS DOS SANTOS FERNANDES DE BARROS	UNIP JUNDIAÍ - BLOCO E	E34	07:50
78187	LUCAS JOSÉ SANTOS	UNIP JUNDIAÍ - BLOCO E	E34	07:50
58057	LUCAS SILVA DE SOUZA	UNIP JUNDIAÍ - BLOCO E	E34	07:50
56238	LUCIA HELENA GALDINO	UNIP JUNDIAÍ - BLOCO E	E34	07:50
68846	LUCIANE DE ALMEIDA LEOTE	UNIP JUNDIAÍ - BLOCO E	E34	07:50
75693	LUCIANO AMÂNCIO DA SILVA	UNIP JUNDIAÍ - BLOCO E	E34	07:50
68233	LUIS CARLOS GOMES GONÇALVES	UNIP JUNDIAÍ - BLOCO E	E34	07:50
72556	LUIS EDUARDO FREITAS DE ALMEIDA	UNIP JUNDIAÍ - BLOCO E	E34	07:50
82633	LUIZ ANTONIO FERNANDES ALVAREZ BAILÃO	UNIP JUNDIAÍ - BLOCO E	E34	07:50
69002	LUIZ ANTONIO VENANCIO	UNIP JUNDIAÍ - BLOCO E	E34	07:50
68928	LUIZ CARLOS PICCIONE	UNIP JUNDIAÍ - BLOCO E	E34	07:50
79523	LUIZ CARLOS TORRES DE GOIS	UNIP JUNDIAÍ - BLOCO E	E34	07:50
80670	LUIZ GABRIEL DA CRUZ JACINTO	UNIP JUNDIAÍ - BLOCO E	E34	07:50
67171	LUIZ HENRIQUE PEREIRA DA SILVA	UNIP JUNDIAÍ - BLOCO E	E34	07:50
75745	LUIZ MARCELO COSENTINO LACERDA	UNIP JUNDIAÍ - BLOCO E	E34	07:50
80774	LUIZ RODRIGO DO NASCIMENTO	UNIP JUNDIAÍ - BLOCO E	E34	07:50
77989	LUMA RODRIGUES MÁXIMO PELIKY	UNIP JUNDIAÍ - BLOCO E	E34	07:50
82911	MAGNO PEREIRA SILVA	UNIP JUNDIAÍ - BLOCO E	E34	07:50
80770	MAIARA RODRIGUES DE ALMEIDA	UNIP JUNDIAÍ - BLOCO E	E34	07:50
74091	MARCEL MANZATO	UNIP JUNDIAÍ - BLOCO E	E34	07:50
79892	MARCEL NOGUEIRA CRABI	UNIP JUNDIAÍ - BLOCO E	E34	07:50
56097	MARCELO ALESSANDRO FERRAZ DO PRADO	UNIP JUNDIAÍ - BLOCO E	E34	07:50
51875	MARCELO ALVES MOREIRA	UNIP JUNDIAÍ - BLOCO E	E34	07:50
68769	MARCELO CHORILLI COSTACURTA	UNIP JUNDIAÍ - BLOCO E	E34	07:50
82169	MARCELO DA CRUZ LIMA	UNIP JUNDIAÍ - BLOCO E	E34	07:50
67406	MARCELO DA SILVA SANTOS	UNIP JUNDIAÍ - BLOCO E	E34	07:50
82124	MARCELO FERREIRA DA SILVA	UNIP JUNDIAÍ - BLOCO E	E34	07:50
65782	MARCELO MARTINS DE ARAÚJO	UNIP JUNDIAÍ - BLOCO E	E34	07:50

Página 169 de 215



DAE

Página 170 de 215

74368	MARCELO PEREIRA DIAS CURCINO	UNIP JUNDIAÍ - BLOCO E	E34	07:50
76837	MARCÍLIO ROBERTO BORGES	UNIP JUNDIAÍ - BLOCO E	E34	07:50
67267	MARCIO EDUARDO LAURIS	UNIP JUNDIAÍ - BLOCO E	E34	07:50
78098	MARCIO FABIAN PEREIRA SANTOS	UNIP JUNDIAÍ - BLOCO E	E34	07:50
54951	MARCIO GASPAR	UNIP JUNDIAÍ - BLOCO E	E34	07:50
78099	MARCIO MANOEL	UNIP JUNDIAÍ - BLOCO E	E34	07:50
79238	MARCIO SILVA	UNIP JUNDIAÍ - BLOCO E	E34	07:50
66895	MARCO ANTONIO DOS SANTOS	UNIP JUNDIAÍ - BLOCO E	E34	07:50
72440	MARCO ANTONIO LOPES CARVALHO	UNIP JUNDIAÍ - BLOCO E	E34	07:50
68320	MARCO ANTONIO VIANA DOS SANTOS	UNIP JUNDIAÍ - BLOCO E	E34	07:50
79251	MARCOS ADRIANO CATUZZO	UNIP JUNDIAÍ - BLOCO E	E34	07:50
55509	MARCOS ANTONIO DE SOUZA	UNIP JUNDIAÍ - BLOCO E	E34	07:50
74705	MARCOS ANTONIO SANTOS	UNIP JUNDIAÍ - BLOCO E	E34	07:50
71461	MARCOS DA SILVA AFFONSO	UNIP JUNDIAÍ - BLOCO E	E34	07:50
55744	MARCOS FELIPE DE JESUS GUIMARÃES	UNIP JUNDIAÍ - BLOCO E	E34	07:50
82329	MARCOS MENDES	UNIP JUNDIAÍ - BLOCO E	E34	07:50
78706	MARCOS ROBERTO RIBEIRO	UNIP JUNDIAÍ - BLOCO E	E34	07:50
64055	MARCOS SOARES DOS ANJOS	UNIP JUNDIAÍ - BLOCO E	E34	07:50
71499	MARCOS TADEU DE MACEDO MATHIAS	UNIP JUNDIAÍ - BLOCO E	E34	07:50
70119	MARCOS VANICIO BOTASSO	UNIP JUNDIAÍ - BLOCO E	E34	07:50
80227	MARCOS VINÍCIUS ORTIZ VIEIRA RUIZ	UNIP JUNDIAÍ - BLOCO E	E34	07:50
69689	MARCOS VINÍCIUS TOVAZZI COSTA	UNIP JUNDIAÍ - BLOCO E	E34	07:50
79537	MARCUS VINICIUS FERREIRA FORÃO	UNIP JUNDIAÍ - BLOCO E	E35	07:50
68415	MARIA CAROLINA XAVIER DA SILVA	UNIP JUNDIAÍ - BLOCO E	E35	07:50
67764	MARIA FERNANDA GARRUBO BENTUBO	UNIP JUNDIAÍ - BLOCO E	E35	07:50
55586	MARIANA GEROTO SAMPAIO	UNIP JUNDIAÍ - BLOCO E	E35	07:50
71401	MARIANA RIBEIRO CAMPELO	UNIP JUNDIAÍ - BLOCO E	E35	07:50
56609	MARINA ALICE NUNES LINO RIBEIRO	UNIP JUNDIAÍ - BLOCO E	E35	07:50
76038	MÁRIO DONIZETTI DA SILVA	UNIP JUNDIAÍ - BLOCO E	E35	07:50
79086	MARIO HUMBERTO FAVERO SALTO LUNETTA	UNIP JUNDIAÍ - BLOCO E	E35	07:50
65376	MARIO ROBERTO FALCADE	UNIP JUNDIAÍ - BLOCO E	E35	07:50
73546	MATHEUS LUIS DO PRADO	UNIP JUNDIAÍ - BLOCO E	E35	07:50
68347	MATHEUS TRAIANO	UNIP JUNDIAÍ - BLOCO E	E35	07:50
59698	MAURÍCIO DE MATOS QUESADA	UNIP JUNDIAÍ - BLOCO E	E35	07:50
77790	MAURICIO MIYAHIRA GARCIA	UNIP JUNDIAÍ - BLOCO E	E35	07:50
78647	MAYARA CAROLINE MATHEUS	UNIP JUNDIAÍ - BLOCO E	E35	07:50
82947	MEQUE ROSA MARTINS	UNIP JUNDIAÍ - BLOCO E	E35	07:50
82727	MICAEL GUIMARÃES DA SILVA	UNIP JUNDIAÍ - BLOCO E	E35	07:50
51348	MICKAEL DE OLIVEIRA PANIAGO	UNIP JUNDIAÍ - BLOCO E	E35	07:50
76306	MIGUEL WAGNER SÁ TELES DE JESUS	UNIP JUNDIAÍ - BLOCO E	E35	07:50
66515	MILENA NAYARA DE JESUS	UNIP JUNDIAÍ - BLOCO E	E35	07:50
74510	MILENA SANTOS DA SILVA	UNIP JUNDIAÍ - BLOCO E	E35	07:50
82707	MURILO CAETANO DE FREITAZ	UNIP JUNDIAÍ - BLOCO E	E35	07:50
63363	NATAL APARECIDO DE OLIVEIRA	UNIP JUNDIAÍ - BLOCO E	E35	07:50
78207	NATALIA MENDONÇA OLIVEIRA	UNIP JUNDIAÍ - BLOCO E	E35	07:50
70068	NATALIA PEREIRA FERNANDES	UNIP JUNDIAÍ - BLOCO E	E35	07:50
76933	NATALIA XIMENA CERIONI	UNIP JUNDIAÍ - BLOCO E	E35	07:50
72021	NATAN DE ALMEIDA TORRES	UNIP JUNDIAÍ - BLOCO E	E35	07:50
52387	NATHÁLIA ANDRESSA DOMINGUES	UNIP JUNDIAÍ - BLOCO E	E35	07:50
68773	NICOLAS TOLEDO ROCHA	UNIP JUNDIAÍ - BLOCO E	E35	07:50
81247	NICOLY COELHO	UNIP JUNDIAÍ - BLOCO E	E35	07:50
66207	NILSON CARLOS PEREIRA	UNIP JUNDIAÍ - BLOCO E	E35	07:50
75537	NIVALDO APARECIDO BORBA	UNIP JUNDIAÍ - BLOCO E	E35	07:50
61604	ODAIR MARTINS ALVES	UNIP JUNDIAÍ - BLOCO E	E35	07:50
69065	ORLANDO DE ARAUJO SANTANA	UNIP JUNDIAÍ - BLOCO E	E35	07:50
70397	OTAVIO CESAR PACANARO	UNIP JUNDIAÍ - BLOCO E	E35	07:50
72397	PÂMELA CRISTINA DONÁ BAFONI	UNIP JUNDIAÍ - BLOCO E	E35	07:50
82208	PAOLA ENEAS DE OLIVEIRA NOBRE	UNIP JUNDIAÍ - BLOCO E	E35	07:50
63284	PATRÍCIA AGUIAR SILVA	UNIP JUNDIAÍ - BLOCO E	E35	07:50
82765	PATRÍCIA FERREIRA DA SILVA	UNIP JUNDIAÍ - BLOCO E	E35	07:50
66423	PATRÍCIA FRANCELINO DE SOUZA	UNIP JUNDIAÍ - BLOCO E	E35	07:50
70036	PATRÍCIA PORTO FERNANDES	UNIP JUNDIAÍ - BLOCO E	E35	07:50
71867	PATRICK JOSE DOS SANTOS	UNIP JUNDIAÍ - BLOCO E	E35	07:50
68761	PAULA ALESSANDRA MASO ABE	UNIP JUNDIAÍ - BLOCO E	E35	07:50
69720	PAULA MILENA BATALHÃO	UNIP JUNDIAÍ - BLOCO E	E35	07:50
60994	PAULO HENRIQUE AMORIM RODRIGUES	UNIP JUNDIAÍ - BLOCO E	E35	07:50
71317	PAULO HENRIQUE DE ALMEIDA	UNIP JUNDIAÍ - BLOCO E	E35	07:50
61540	PAULO HENRIQUE PERASSOLLI	UNIP JUNDIAÍ - BLOCO E	E35	07:50
81675	PAULO HONIGMANN FILHO	UNIP JUNDIAÍ - BLOCO E	E35	07:50
67990	PAULO JOSÉ ROSSI FREITAS	UNIP JUNDIAÍ - BLOCO E	E35	07:50
72569	PAULO ROBERTO CHIES	UNIP JUNDIAÍ - BLOCO E	E35	07:50
60764	PAULO ROBERTO DE ALMEIDA	UNIP JUNDIAÍ - BLOCO E	E35	07:50
54511	PAULO SERGIO CORDEIRO	UNIP JUNDIAÍ - BLOCO E	E35	07:50
81090	PEDRO CICERO REINALDO DA SILVA	UNIP JUNDIAÍ - BLOCO E	E35	07:50
69554	PEDRO FRANÇA DE SOUSA	UNIP JUNDIAÍ - BLOCO E	E35	07:50
73052	PEDRO HENRIQUE DAUN PERISSINOTTI	UNIP JUNDIAÍ - BLOCO E	E35	07:50
64478	PEDRO HENRIQUE SPÍNDOLA DE SALES	UNIP JUNDIAÍ - BLOCO E	E35	07:50
60604	PEDRO KYOSHI SAEDA	UNIP JUNDIAÍ - BLOCO E	E35	07:50
70737	PETERSON VANDRÉ AVELINO	UNIP JUNDIAÍ - BLOCO E	E35	07:50
77970	PIETRO D'ARTORA GODOY	UNIP JUNDIAÍ - BLOCO E	E35	07:50
64313	PLÁCIDO LUDIR ALBUQUERQUE LARA	UNIP JUNDIAÍ - BLOCO E	E36	07:50
75237	RAFAEL BORGONOVÍ CARAVITA	UNIP JUNDIAÍ - BLOCO E	E36	07:50
76447	RAFAEL BRUNO DE SOUZA FRANZÃO	UNIP JUNDIAÍ - BLOCO E	E36	07:50
75909	RAFAEL DE OLIVEIRA	UNIP JUNDIAÍ - BLOCO E	E36	07:50

Página 170 de 215



DAE

Página 171 de 215

69709	RAFAEL FURTADO CENCI	UNIP JUNDIAÍ - BLOCO E	E36	07:50
71226	RAFAEL HENRIQUE BIANCHI LOPES	UNIP JUNDIAÍ - BLOCO E	E36	07:50
63316	RAFAEL SOUSA COELHO	UNIP JUNDIAÍ - BLOCO E	E36	07:50
81751	RAFAEL TENORIO GOMES	UNIP JUNDIAÍ - BLOCO E	E36	07:50
70280	RAFAELA ROVERI DE BARROS	UNIP JUNDIAÍ - BLOCO E	E36	07:50
79214	RAY ROMARIO BATISTA MOTA	UNIP JUNDIAÍ - BLOCO E	E36	07:50
57107	REBECA MELLI QUEIROZ	UNIP JUNDIAÍ - BLOCO E	E36	07:50
74267	REGIANE FERNANDA DE ABREU	UNIP JUNDIAÍ - BLOCO E	E36	07:50
77017	REGIANE VASCONCELOS JANOTE DE LIMA	UNIP JUNDIAÍ - BLOCO E	E36	07:50
80488	REGINALDO COSTA RAMOS	UNIP JUNDIAÍ - BLOCO E	E36	07:50
72372	REGINALDO JOSE DE CARVALHO	UNIP JUNDIAÍ - BLOCO E	E36	07:50
50027	REGINALDO LUCIANO TANGERINO	UNIP JUNDIAÍ - BLOCO E	E36	07:50
60791	REGIS RICARDO PEREIRA DA SILVA	UNIP JUNDIAÍ - BLOCO E	E36	07:50
56240	REINALDO AUGUSTO DA SILVA	UNIP JUNDIAÍ - BLOCO E	E36	07:50
56749	REINALDO LIMEIRA DA SILVA ALCANTARA	UNIP JUNDIAÍ - BLOCO E	E36	07:50
80715	RENAN BEZERRA DE OLIVEIRA	UNIP JUNDIAÍ - BLOCO E	E36	07:50
66669	RICARDO ANACLETO GONCALVES	UNIP JUNDIAÍ - BLOCO E	E36	07:50
61275	RICARDO APARECIDO VIEIRA	UNIP JUNDIAÍ - BLOCO E	E36	07:50
55033	RICARDO ARCHANGELO DIAS	UNIP JUNDIAÍ - BLOCO E	E36	07:50
61193	RICARDO CAMPOS SILVA DE OLIVEIRA	UNIP JUNDIAÍ - BLOCO E	E36	07:50
75050	RICARDO CASSEMIRO DE OLIVEIRA LAMEU	UNIP JUNDIAÍ - BLOCO E	E36	07:50
72731	RICARDO OLIVEIRA SIRMATEI	UNIP JUNDIAÍ - BLOCO E	E36	07:50
52829	RICK ANDERSON RIBEIRO	UNIP JUNDIAÍ - BLOCO E	E36	07:50
74737	RINALDO SILVÉRIO DO NASCIMENTO	UNIP JUNDIAÍ - BLOCO E	E36	07:50
78819	RIVELINO BRANDAO COSTA	UNIP JUNDIAÍ - BLOCO E	E36	07:50
73762	ROBSON DA SILVA BEZERRA	UNIP JUNDIAÍ - BLOCO E	E36	07:50
70020	ROBSON DE ALMEIDA CARDOSO	UNIP JUNDIAÍ - BLOCO E	E36	07:50
53880	RODOLFO MARQUES MONEGATTO	UNIP JUNDIAÍ - BLOCO E	E36	07:50
76454	RODRIGO DE ARAUJO BALDUINO	UNIP JUNDIAÍ - BLOCO E	E36	07:50
64660	RODRIGO DE CAMARGO ROMERA	UNIP JUNDIAÍ - BLOCO E	E36	07:50
56486	RODRIGO DE MORAIS LOPES	UNIP JUNDIAÍ - BLOCO E	E36	07:50
64117	RODRIGO GOUVEIA DA SILVA	UNIP JUNDIAÍ - BLOCO E	E36	07:50
65763	RODRIGO HENRIQUE DEMARQUI DE BARROS	UNIP JUNDIAÍ - BLOCO E	E36	07:50
77433	RODRIGO HIROSHI VILHENA	UNIP JUNDIAÍ - BLOCO E	E36	07:50
71434	RODRIGO SANCHES MEIRA	UNIP JUNDIAÍ - BLOCO E	E36	07:50
82066	RODRIGO SEITI SHIMURA TAKATA	UNIP JUNDIAÍ - BLOCO E	E36	07:50
54875	RODRIGO SOUSA CHAVES	UNIP JUNDIAÍ - BLOCO E	E36	07:50
83123	ROGER DE LIMA MONTEIRO	UNIP JUNDIAÍ - BLOCO E	E36	07:50
70255	ROGERIO AUGUSTO CANAS MURARI	UNIP JUNDIAÍ - BLOCO E	E36	07:50
70514	ROGERIO DA SILVA	UNIP JUNDIAÍ - BLOCO E	E36	07:50
81931	ROGERIO DE ARAUJO MARQUES	UNIP JUNDIAÍ - BLOCO E	E36	07:50
82074	ROGÉRIO SILVA LEITE	UNIP JUNDIAÍ - BLOCO E	E36	07:50
62528	ROMUALDO MESSIAS ROCHA	UNIP JUNDIAÍ - BLOCO E	E36	07:50
50700	RONALDO ADRIANO BUENO	UNIP JUNDIAÍ - BLOCO E	E36	07:50
82417	RONALDO CARVALHO DOS SANTOS	UNIP JUNDIAÍ - BLOCO E	E36	07:50
53170	RONALDO RODRIGUES DE SOUSA	UNIP JUNDIAÍ - BLOCO E	E36	07:50
75788	ROSALINO DE ALMEIDA LEANDRO	UNIP JUNDIAÍ - BLOCO E	E36	07:50
70525	SABRINA CÉFALO DE ALMEIDA ARAUJO	UNIP JUNDIAÍ - BLOCO E	E36	07:50
68901	SAMANTHA BELLINI PRADO PINEZ	UNIP JUNDIAÍ - BLOCO E	E36	07:50
80944	SAMUEL RIBEIRO	UNIP JUNDIAÍ - BLOCO E	E36	07:50
56751	SANDRO DE SOUZA	UNIP JUNDIAÍ - BLOCO E	E36	07:50
77000	SAULO DE MELO PRADO	UNIP JUNDIAÍ - BLOCO E	E36	07:50
72797	SAULO JOSE FRANCISCO	UNIP JUNDIAÍ - BLOCO E	E36	07:50
51852	SÉRGIO AUGUSTO BRITO DA SILVA	UNIP JUNDIAÍ - BLOCO E	E36	07:50
82519	SERGIO LUIS ANDRADE	UNIP JUNDIAÍ - BLOCO E	E36	07:50
72740	SHIRLENY PEREIRA CAMPOS	UNIP JUNDIAÍ - BLOCO E	E36	07:50
70153	SIDNEI MATA DE SOUZA	UNIP JUNDIAÍ - BLOCO E	E36	07:50
50594	SIDNEY RODOLFO DE CAMPOS	UNIP JUNDIAÍ - BLOCO E	E36	07:50
73203	SILAS HENRIQUE COELHO DA SILVA	UNIP JUNDIAÍ - BLOCO E	E36	07:50
60426	SILVANO SANTOS	UNIP JUNDIAÍ - BLOCO E	E36	07:50
63924	SILVIO AGNALDO PEDRINI	UNIP JUNDIAÍ - BLOCO E	E36	07:50
75921	SILVIO LUCIANO MARIM	UNIP JUNDIAÍ - BLOCO E	E37	07:50
60191	SILVIO ROBERTO DOS SANTOS PEREIRA	UNIP JUNDIAÍ - BLOCO E	E37	07:50
60515	SIMONE BENTO DE LIMA	UNIP JUNDIAÍ - BLOCO E	E37	07:50
71344	TAISA CRISTINA FERREIRA COIMBRA	UNIP JUNDIAÍ - BLOCO E	E37	07:50
80412	TÁSSIA NOÉMIA SANTANA SILVEIRA	UNIP JUNDIAÍ - BLOCO E	E37	07:50
64611	THABATA DONARIO DE OLIVEIRA	UNIP JUNDIAÍ - BLOCO E	E37	07:50
73324	THAIS SALUSTIANO PINTO	UNIP JUNDIAÍ - BLOCO E	E37	07:50
82888	THAMIRIS DE CAMPOS LUDUVICE	UNIP JUNDIAÍ - BLOCO E	E37	07:50
74348	THIAGO BARBOSA MARTINS	UNIP JUNDIAÍ - BLOCO E	E37	07:50
70029	THIAGO BRUNO DO NASCIMENTO	UNIP JUNDIAÍ - BLOCO E	E37	07:50
64618	THIAGO CRISOSTOMO FARES	UNIP JUNDIAÍ - BLOCO E	E37	07:50
80465	THIAGO DA SILVA PONTES	UNIP JUNDIAÍ - BLOCO E	E37	07:50
79219	THIAGO DANTAS FERREIRA	UNIP JUNDIAÍ - BLOCO E	E37	07:50
61392	THIAGO HENRIQUE ROSA	UNIP JUNDIAÍ - BLOCO E	E37	07:50
79409	THIAGO MOLINA DIAS	UNIP JUNDIAÍ - BLOCO E	E37	07:50
58766	THIAGO NAVARRO	UNIP JUNDIAÍ - BLOCO E	E37	07:50
66951	THIAGO PIRES BRANCATO	UNIP JUNDIAÍ - BLOCO E	E37	07:50
68251	THIAGO REIS FIGUEIREDO DE OLIVEIRA	UNIP JUNDIAÍ - BLOCO E	E37	07:50
54869	THIAGO RIBEIRO SILVA	UNIP JUNDIAÍ - BLOCO E	E37	07:50
70439	THIAGO RODRIGUES DA SILVA	UNIP JUNDIAÍ - BLOCO E	E37	07:50
64397	THIAGO SIMÃO OLIVEIRA DA SILVA	UNIP JUNDIAÍ - BLOCO E	E37	07:50
81745	TIAGO CLODOVEU BONETTI	UNIP JUNDIAÍ - BLOCO E	E37	07:50
50707	TIAGO HENRIQUE ALVES DOS SANTOS	UNIP JUNDIAÍ - BLOCO E	E37	07:50

Página 171 de 215



DAE

Página 172 de 215

54246	TIAGO PEREIRA DE SOUZA	UNIP JUNDIAÍ - BLOCO E	E37	07:50
68506	TIAGO TADEU PAVANI RODRIGUES	UNIP JUNDIAÍ - BLOCO E	E37	07:50
56161	UERLISON FABIO ALVES FERREIRA GOMES	UNIP JUNDIAÍ - BLOCO E	E37	07:50
60875	ULISSES BAZOTTI	UNIP JUNDIAÍ - BLOCO E	E37	07:50
79048	VAGNER VIEIRA GALDINO	UNIP JUNDIAÍ - BLOCO E	E37	07:50
56987	VALDELIR EVARISTO	UNIP JUNDIAÍ - BLOCO E	E37	07:50
71271	VALDEMAR ALVES	UNIP JUNDIAÍ - BLOCO E	E37	07:50
73421	VALDEMIRO CARNEIRO FERNANDES	UNIP JUNDIAÍ - BLOCO E	E37	07:50
59607	VALDILEI ROGERIO AMOROSO	UNIP JUNDIAÍ - BLOCO E	E37	07:50
79917	VALDINEI LIMA DOS SANTOS	UNIP JUNDIAÍ - BLOCO E	E37	07:50
66039	VALDIR BELAO	UNIP JUNDIAÍ - BLOCO E	E37	07:50
70654	VALDIR CERQUEIRA EVANGELISTA	UNIP JUNDIAÍ - BLOCO E	E37	07:50
51815	VALDIR VIANA DE OLIVEIRA	UNIP JUNDIAÍ - BLOCO E	E37	07:50
59350	VALDIVINO OLIVEIRA SOUZA	UNIP JUNDIAÍ - BLOCO E	E37	07:50
81249	VALDOMIRO ALBERTO SARTORI	UNIP JUNDIAÍ - BLOCO E	E37	07:50
52808	VALTIELE ALVES DOS SANTOS	UNIP JUNDIAÍ - BLOCO E	E37	07:50
62433	VENIL CIPRIANO DA SILVA	UNIP JUNDIAÍ - BLOCO E	E37	07:50
72805	VICTOR FERNANDES	UNIP JUNDIAÍ - BLOCO E	E37	07:50
70816	VICTOR FLÁVIO BERNARDO DE CAMPOS	UNIP JUNDIAÍ - BLOCO E	E37	07:50
52566	VICTOR HUGO DE ALMEIDA PINHEIRO	UNIP JUNDIAÍ - BLOCO E	E37	07:50
61226	VICTOR HUGO TAMEGA	UNIP JUNDIAÍ - BLOCO E	E37	07:50
71921	VINICIUS BATALHA VALE	UNIP JUNDIAÍ - BLOCO E	E37	07:50
76382	VINICIUS DUARTE CAETANO	UNIP JUNDIAÍ - BLOCO E	E37	07:50
74454	VINICIUS FABRIS DE MORAES	UNIP JUNDIAÍ - BLOCO E	E37	07:50
79546	VINICIUS FERNANDES BRAGA	UNIP JUNDIAÍ - BLOCO E	E37	07:50
67260	VINICIUS FERREIRA DE MORAIS	UNIP JUNDIAÍ - BLOCO E	E37	07:50
71410	VINICIUS GOMES DE MORAES E SILVA	UNIP JUNDIAÍ - BLOCO E	E37	07:50
74148	VINICIUS PEREIRA FLORENTINO	UNIP JUNDIAÍ - BLOCO E	E37	07:50
64699	VIRGINIA SOUZA DOS SANTOS	UNIP JUNDIAÍ - BLOCO E	E37	07:50
81172	VITOR GABRIEL BUENO DE SOUZA	UNIP JUNDIAÍ - BLOCO E	E37	07:50
59519	VITOR QUEIROZ	UNIP JUNDIAÍ - BLOCO E	E37	07:50
69182	VITORIO RODRIGUES DOS SANTOS	UNIP JUNDIAÍ - BLOCO E	E37	07:50
71901	WADNAWER ROBERTO MANZATO	UNIP JUNDIAÍ - BLOCO E	E37	07:50
63636	WAGNER BOLINA DE OLIVEIRA	UNIP JUNDIAÍ - BLOCO E	E37	07:50
71833	WAGNER VITOR SILVA	UNIP JUNDIAÍ - BLOCO E	E37	07:50
66780	WALTER MACEU ARGOLO	UNIP JUNDIAÍ - BLOCO E	E37	07:50
50862	WALTER MORAIS DE SOUSA	UNIP JUNDIAÍ - BLOCO E	E37	07:50
72184	WELLINGTON IDALINO DA SILVA	UNIP JUNDIAÍ - BLOCO E	E37	07:50
59821	WELLYGTON DE ARAÚJO PEREIRA	UNIP JUNDIAÍ - BLOCO E	E37	07:50
80933	WELLYTON FERREIRA	UNIP JUNDIAÍ - BLOCO E	E37	07:50
58777	WESLEI EDUARDO MARTINS	UNIP JUNDIAÍ - BLOCO E	E37	07:50
74973	WESLEY BRUNO RIBEIRO DE MORAES	UNIP JUNDIAÍ - BLOCO E	E37	07:50
79257	WILIAM CESAR CASTRO	UNIP JUNDIAÍ - BLOCO E	E37	07:50
60415	WILLIAM GUIMARAES CHAMBA	UNIP JUNDIAÍ - BLOCO E	E37	07:50
64297	WILLIAM HENRIQUE GONÇALVES	UNIP JUNDIAÍ - BLOCO E	E37	07:50
68312	WILLIAM VIEIRA DE ALMEIDA	UNIP JUNDIAÍ - BLOCO E	E37	07:50
78527	WILLIAN CAMARGO	UNIP JUNDIAÍ - BLOCO E	E37	07:50
61802	WILSON ALIXANDRE LLANOS	UNIP JUNDIAÍ - BLOCO E	E37	07:50
71752	WILSON DIEGO ACCORSI	UNIP JUNDIAÍ - BLOCO E	E37	07:50
67722	WILTON JOSÉ MORAES PINTO	UNIP JUNDIAÍ - BLOCO E	E37	07:50
75243	YURI DE JESUS MUNIZ	UNIP JUNDIAÍ - BLOCO E	E37	07:50

112- MECÂNICO DE MANUTENÇÃO

Inscrição	Candidato	Prédio	Sala	Horário Abertura
82365	ADAM ROBERTO PASSARO	PADRE ANCHIETA - PRÉDIO 2	82	07:50
63184	ADEMIRSO FERREIRA DOS SANTOS	PADRE ANCHIETA - PRÉDIO 2	82	07:50
61288	ADRIANO MOREIRA	PADRE ANCHIETA - PRÉDIO 2	82	07:50
52035	AGNALDO LALLI	PADRE ANCHIETA - PRÉDIO 2	82	07:50
72902	ALAN DE OLIVEIRA	PADRE ANCHIETA - PRÉDIO 2	82	07:50
55410	ALESSANDRO PICCOLO	PADRE ANCHIETA - PRÉDIO 2	82	07:50
76935	ALESSANDRO VINICIUS PERINE	PADRE ANCHIETA - PRÉDIO 2	82	07:50
54327	ALEX DE SOUZA PIRES SANTANA	PADRE ANCHIETA - PRÉDIO 2	82	07:50
63117	ALEXANDRE DA SILVA COSTA	PADRE ANCHIETA - PRÉDIO 2	82	07:50
54085	ALEXANDRE FORNEIRO JARRETE	PADRE ANCHIETA - PRÉDIO 2	82	07:50
57679	ALEXANDRINO ALVES RODRIGUES	PADRE ANCHIETA - PRÉDIO 2	82	07:50
61264	ALEXSANDRO RIBEIRO	PADRE ANCHIETA - PRÉDIO 2	82	07:50
53874	ALMIR ROGÉRIO DO CARMO	PADRE ANCHIETA - PRÉDIO 2	82	07:50
71908	ALTAIR ALVES	PADRE ANCHIETA - PRÉDIO 2	82	07:50
52775	ALTEMIR SCHIAVO JUNIOR	PADRE ANCHIETA - PRÉDIO 2	82	07:50
69235	AMARILDO DOS SANTOS	PADRE ANCHIETA - PRÉDIO 2	82	07:50
82055	ANDERSON CESAR DELFINI	PADRE ANCHIETA - PRÉDIO 2	82	07:50
58331	ANDERSON CLAYTON SOARES	PADRE ANCHIETA - PRÉDIO 2	82	07:50
70467	ANDRE FERNANDO DE OLIVEIRA	PADRE ANCHIETA - PRÉDIO 2	82	07:50
75504	ANDRÉ FERREIRA DOS SANTOS	PADRE ANCHIETA - PRÉDIO 2	82	07:50
55596	ANDRÉ RICARDO FERREIRA SIMÃO	PADRE ANCHIETA - PRÉDIO 2	82	07:50
62395	ANGELO ADONAY GOMES FERRAZ	PADRE ANCHIETA - PRÉDIO 2	82	07:50
77052	ANTONIO CARLOS DA CUMHA NEVES	PADRE ANCHIETA - PRÉDIO 2	82	07:50
67996	ANTONIO CARLOS MENDES	PADRE ANCHIETA - PRÉDIO 2	82	07:50
76826	ANTONIO CARLOS VALLI	PADRE ANCHIETA - PRÉDIO 2	82	07:50
74642	ANTONIO MARCOS GONÇALVES	PADRE ANCHIETA - PRÉDIO 2	82	07:50
64366	ANTONIO WILSON TEIXEIRA FILHO	PADRE ANCHIETA - PRÉDIO 2	82	07:50
75867	AOSMAR SCOBIM	PADRE ANCHIETA - PRÉDIO 2	82	07:50

Página 172 de 215



DAE

Página 173 de 215

76377	ARIOVALDO DOS SANTOS	PADRE ANCHIETA - PRÉDIO 2	82	07:50
73801	BRUNO DE OLIVEIRA SANTOS	PADRE ANCHIETA - PRÉDIO 2	82	07:50
62941	BRUNO MATHEUS RIBEIRO	PADRE ANCHIETA - PRÉDIO 2	82	07:50
82228	BRUNO RICARDO BORDINHON	PADRE ANCHIETA - PRÉDIO 2	82	07:50
74030	BRUNO RODRIGUES RIBEIRO	PADRE ANCHIETA - PRÉDIO 2	82	07:50
52102	CAIO CESAR PINHEIRO DUARTE	PADRE ANCHIETA - PRÉDIO 2	82	07:50
60589	CAIO RODRIGUES COMIN	PADRE ANCHIETA - PRÉDIO 2	82	07:50
57881	CARLOS CAVALHEIRO	PADRE ANCHIETA - PRÉDIO 2	82	07:50
77268	CARLOS CÉZAR CARVALHO SILVA	PADRE ANCHIETA - PRÉDIO 2	82	07:50
77588	CARLOS EDUARDO GERALDO FONSECA	PADRE ANCHIETA - PRÉDIO 2	82	07:50
52559	CARLOS ROBERTO SOARES LIMA	PADRE ANCHIETA - PRÉDIO 2	82	07:50
51605	CARLOS RODRIGUES MEDEIROS	PADRE ANCHIETA - PRÉDIO 2	82	07:50
66375	CASSIANO TURCARELI	PADRE ANCHIETA - PRÉDIO 2	82	07:50
78068	CÉSAR FERNANDO RIBEIRO	PADRE ANCHIETA - PRÉDIO 2	82	07:50
82939	CESAR RAMOS FERREIRA	PADRE ANCHIETA - PRÉDIO 2	82	07:50
78272	CLAUDINEI FERREIRA SAMPAIO	PADRE ANCHIETA - PRÉDIO 2	82	07:50
53551	CLAYTON DIAS RAMOS	PADRE ANCHIETA - PRÉDIO 2	82	07:50
67095	CLAYTON MARCELO COSTA	PADRE ANCHIETA - PRÉDIO 2	82	07:50
52731	CLEBER PEREIRA ZANELATE	PADRE ANCHIETA - PRÉDIO 2	82	07:50
73002	CLENILSON GUSTAVO RAMOS	PADRE ANCHIETA - PRÉDIO 2	82	07:50
60912	CRISTIANO PALITTI	PADRE ANCHIETA - PRÉDIO 2	82	07:50
51925	DANIEL DE ANDRADE SILVA	PADRE ANCHIETA - PRÉDIO 2	82	07:50
75395	DANILO AUGUSTO DOS SANTOS MARTINEZ GARCIA	PADRE ANCHIETA - PRÉDIO 2	83	07:50
55667	DANILO FERNANDO DE CASTRO	PADRE ANCHIETA - PRÉDIO 2	83	07:50
60309	DANILO PRADO SANCHES	PADRE ANCHIETA - PRÉDIO 2	83	07:50
54263	DAVID MÜLLER DOS SANTOS	PADRE ANCHIETA - PRÉDIO 2	83	07:50
55696	DENILSON DA CUNHA	PADRE ANCHIETA - PRÉDIO 2	83	07:50
75858	DENIS HENRIQUE DE OLIVEIRA	PADRE ANCHIETA - PRÉDIO 2	83	07:50
61721	DEVELIN EDUARDO ZORZI	PADRE ANCHIETA - PRÉDIO 2	83	07:50
71904	DIEGO HENRIQUE SANTOS	PADRE ANCHIETA - PRÉDIO 2	83	07:50
73410	DIONES DA SILVA MOREIRA	PADRE ANCHIETA - PRÉDIO 2	83	07:50
54229	DOUGLAS HENRIQUE AUGUSTO DE MELO	PADRE ANCHIETA - PRÉDIO 2	83	07:50
83073	EBER EUREDES FERREIRA	PADRE ANCHIETA - PRÉDIO 2	83	07:50
59385	EDER LOIOLA MIRANDA	PADRE ANCHIETA - PRÉDIO 2	83	07:50
78143	EDERVAL BATISTA CINTRA	PADRE ANCHIETA - PRÉDIO 2	83	07:50
56837	EDISON FRANCO	PADRE ANCHIETA - PRÉDIO 2	83	07:50
79287	EDMAR DEOLDOTO	PADRE ANCHIETA - PRÉDIO 2	83	07:50
54046	EDSON CARLOS DOS SANTOS	PADRE ANCHIETA - PRÉDIO 2	83	07:50
76579	EDSON LUIZ DE LIMA SILVA	PADRE ANCHIETA - PRÉDIO 2	83	07:50
82992	EDUARDO AUGUSTO LEITE	PADRE ANCHIETA - PRÉDIO 2	83	07:50
79434	EDUARDO HENRIQUE RIBEIRO DOS SANTOS	PADRE ANCHIETA - PRÉDIO 2	83	07:50
69804	EDUARDO PEREIRA	PADRE ANCHIETA - PRÉDIO 2	83	07:50
74380	ELCIO CARDOSO DA SILVA	PADRE ANCHIETA - PRÉDIO 2	83	07:50
60215	ENZO LO MONACO FREDDO	PADRE ANCHIETA - PRÉDIO 2	83	07:50
63204	ERIVELTON THEODORO LIMA	PADRE ANCHIETA - PRÉDIO 2	83	07:50
62308	EVANDRO SEABRA DA CONCEIÇÃO	PADRE ANCHIETA - PRÉDIO 2	83	07:50
74297	EVANILDO SOARES DE SOUZA	PADRE ANCHIETA - PRÉDIO 2	83	07:50
73221	EVERTON HENRIQUE RODRIGUES SOARES	PADRE ANCHIETA - PRÉDIO 2	83	07:50
60447	FABIANO RODRIGUES SILVEIRA GONÇALVES	PADRE ANCHIETA - PRÉDIO 2	83	07:50
73418	FABIO DA SILVA SANTOS	PADRE ANCHIETA - PRÉDIO 2	83	07:50
74770	FABIO RIBEIRO DOS SANTOS	PADRE ANCHIETA - PRÉDIO 2	83	07:50
67550	FELIPE GUSTAVO DELFINO BORBA	PADRE ANCHIETA - PRÉDIO 2	83	07:50
74419	FELIPE PEREIRA DA SILVA	PADRE ANCHIETA - PRÉDIO 2	83	07:50
73563	FELIPE REAL DE ALMEIDA	PADRE ANCHIETA - PRÉDIO 2	83	07:50
63150	FELIPH DA SILVA FRANCISCO	PADRE ANCHIETA - PRÉDIO 2	83	07:50
51933	FERNANDO CESAR DE OLIVEIRA PRETO	PADRE ANCHIETA - PRÉDIO 2	83	07:50
53393	FERNANDO JOSÉ SILVESTRE	PADRE ANCHIETA - PRÉDIO 2	83	07:50
80683	FERNANDO SANTOS SILVA	PADRE ANCHIETA - PRÉDIO 2	83	07:50
71045	FILIPE COUTINHO DOS SANTOS	PADRE ANCHIETA - PRÉDIO 2	83	07:50
65326	FLAVIO NUNES DA SILVA	PADRE ANCHIETA - PRÉDIO 2	83	07:50
73009	GABRIEL ALVES DE ALMEIDA	PADRE ANCHIETA - PRÉDIO 2	83	07:50
65592	GABRIEL DE OLIVEIRA FÉLIX	PADRE ANCHIETA - PRÉDIO 2	83	07:50
54172	GEORGE DOS SANTOS OLIVEIRA	PADRE ANCHIETA - PRÉDIO 2	83	07:50
74071	GUILHERME MATHEUS LUCIO SILVA	PADRE ANCHIETA - PRÉDIO 2	83	07:50
76523	GUILHERME OTAVIO DIAS CORREIA	PADRE ANCHIETA - PRÉDIO 2	83	07:50
70584	GUSTAVO DOS SANTOS ALVES	PADRE ANCHIETA - PRÉDIO 2	83	07:50
68181	GUSTAVO MENDONÇA DOS SANTOS	PADRE ANCHIETA - PRÉDIO 2	83	07:50
79496	HEBERT IVO SANTOS CARVALHO	PADRE ANCHIETA - PRÉDIO 2	83	07:50
75884	HÉLIO VALÉRIO DE SOUSA	PADRE ANCHIETA - PRÉDIO 2	83	07:50
80012	HENRIQUE DOS SANTOS IRINEU	PADRE ANCHIETA - PRÉDIO 2	83	07:50
78992	HENRIQUE JOSE DE OLIVEIRA HENRIQUE	PADRE ANCHIETA - PRÉDIO 2	83	07:50
66605	HIGOR LUCAS ROCHA	PADRE ANCHIETA - PRÉDIO 2	83	07:50
51958	ISAIAS DE OLIVEIRA ANDRADE JUNIOR	PADRE ANCHIETA - PRÉDIO 2	84	07:50
69977	JAISON GONÇALVES	PADRE ANCHIETA - PRÉDIO 2	84	07:50
72059	JAMILTON SILVA DE JESUS	PADRE ANCHIETA - PRÉDIO 2	84	07:50
83206	JEAN DIEGO DE QUEIROZ MACHADO	PADRE ANCHIETA - PRÉDIO 2	84	07:50
55049	JEFFERSON CARLOS RODRIGUES	PADRE ANCHIETA - PRÉDIO 2	84	07:50
81102	JONATAS DE SOUSA SANTANA	PADRE ANCHIETA - PRÉDIO 2	84	07:50
61353	JOSE BENEDITO DUARTE LOBO	PADRE ANCHIETA - PRÉDIO 2	84	07:50
72867	JOSÉ LUIS NOGUEIRA	PADRE ANCHIETA - PRÉDIO 2	84	07:50
64332	JOSÉ LUIZ BASTA MIQUELON	PADRE ANCHIETA - PRÉDIO 2	84	07:50
75002	JOSE ROCHA MOREIRA JUNIOR	PADRE ANCHIETA - PRÉDIO 2	84	07:50
72036	JOSE ROZEMBERG PINTO JUNIOR	PADRE ANCHIETA - PRÉDIO 2	84	07:50
77539	JURANDIR PEREIRA SANTOS	PADRE ANCHIETA - PRÉDIO 2	84	07:50

Página 173 de 215



DAE

Página 174 de 215

66843	JURANDIR PIAU DOS SANTOS	PADRE ANCHIETA - PRÉDIO 2	84	07:50
66033	KAUAN SANTOS MACHADO	PADRE ANCHIETA - PRÉDIO 2	84	07:50
79106	LAILTON TEIXEIRA DE SOUZA	PADRE ANCHIETA - PRÉDIO 2	84	07:50
68054	LEONARDO BRANCO SILVA	PADRE ANCHIETA - PRÉDIO 2	84	07:50
80785	LEONARDO NASCIMENTO DOS SANTOS	PADRE ANCHIETA - PRÉDIO 2	84	07:50
82553	LEONARDO SILVA DE SOUSA	PADRE ANCHIETA - PRÉDIO 2	84	07:50
67203	LUÃ FRANKLIN SÁ CORRÊA	PADRE ANCHIETA - PRÉDIO 2	84	07:50
57816	LUCAS HENRIQUE DO CARMO	PADRE ANCHIETA - PRÉDIO 2	84	07:50
66996	LUCAS HERMOGENES ZANETTI	PADRE ANCHIETA - PRÉDIO 2	84	07:50
76677	LUCAS ROBERTO PERONI	PADRE ANCHIETA - PRÉDIO 2	84	07:50
76432	LUCAS SILVA OLIVEIRA	PADRE ANCHIETA - PRÉDIO 2	84	07:50
82150	LUCAS SOUZA FERREIRA	PADRE ANCHIETA - PRÉDIO 2	84	07:50
67136	LUCAS VINÍCIUS SILVA SALUSTIANO	PADRE ANCHIETA - PRÉDIO 2	84	07:50
68611	LUCIANO BOTAZOLI	PADRE ANCHIETA - PRÉDIO 2	84	07:50
54187	LUCIANO ROQUE DA SILVA	PADRE ANCHIETA - PRÉDIO 2	84	07:50
76238	LUIZ CARLOS DE MORAES	PADRE ANCHIETA - PRÉDIO 2	84	07:50
78747	LUIZ HENRIQUE LIMA	PADRE ANCHIETA - PRÉDIO 2	84	07:50
79629	MANOEL ANTONIO MAZZARO	PADRE ANCHIETA - PRÉDIO 2	84	07:50
75525	MARCELO DE LIMA VIEIRA	PADRE ANCHIETA - PRÉDIO 2	84	07:50
78835	MARCELO DE MOLA MENEZES	PADRE ANCHIETA - PRÉDIO 2	84	07:50
77326	MARCELO GOMES DE OLIVEIRA JUNIOR	PADRE ANCHIETA - PRÉDIO 2	84	07:50
75644	MARCELO GOMES DE SIQUEIRA E SILVA	PADRE ANCHIETA - PRÉDIO 2	84	07:50
82784	MARCIO HENRIQUE MIOLA	PADRE ANCHIETA - PRÉDIO 2	84	07:50
51600	MARCIO LEANDRO DA ROSA	PADRE ANCHIETA - PRÉDIO 2	84	07:50
73534	MARCOS DA SILVA	PADRE ANCHIETA - PRÉDIO 2	84	07:50
78607	MARCOS DE NOVAES SANTOS	PADRE ANCHIETA - PRÉDIO 2	84	07:50
72875	MARCOS SANTOS ROCHA	PADRE ANCHIETA - PRÉDIO 2	84	07:50
78885	MICHAEL RODRIGUES DE SOUZA	PADRE ANCHIETA - PRÉDIO 2	84	07:50
79371	MOACIR BATISTA NETO	PADRE ANCHIETA - PRÉDIO 2	84	07:50
78856	MOACIR VIEIRA DE CARVALHO JUNIOR	PADRE ANCHIETA - PRÉDIO 2	84	07:50
74472	MOISÉS LUIZ MARINHO	PADRE ANCHIETA - PRÉDIO 2	84	07:50
58982	OSMANI DE OLIVEIRA	PADRE ANCHIETA - PRÉDIO 2	84	07:50
68885	OSMAR GONÇALVES TORRES	PADRE ANCHIETA - PRÉDIO 2	84	07:50
54778	PAULO ALEXANDRE MARTINAZZO JUNIOR	PADRE ANCHIETA - PRÉDIO 2	84	07:50
75170	PAULO HENRIQUE MÁXIMO FERNANDES	PADRE ANCHIETA - PRÉDIO 2	84	07:50
76589	PAULO SERGIO MARCHESIN	PADRE ANCHIETA - PRÉDIO 2	84	07:50
70745	PEDRO OSVALDO DE ALMEIDA	PADRE ANCHIETA - PRÉDIO 2	84	07:50
78428	RAFAEL ASSIS LOURENÇON	PADRE ANCHIETA - PRÉDIO 2	84	07:50
82273	RANYERY MAZILLI DA SILVA GARCEZ	PADRE ANCHIETA - PRÉDIO 2	85	07:50
53811	RAUL DE MORAES PRADO	PADRE ANCHIETA - PRÉDIO 2	85	07:50
59898	REGINALDO ALBANEZ	PADRE ANCHIETA - PRÉDIO 2	85	07:50
64460	RENATO AURÉLIO MEUSSI	PADRE ANCHIETA - PRÉDIO 2	85	07:50
56156	RICARDO RODRIGUES DOS SANTOS	PADRE ANCHIETA - PRÉDIO 2	85	07:50
70972	ROBERTO NERI DA SILVA	PADRE ANCHIETA - PRÉDIO 2	85	07:50
75133	ROBSON DE ASSIS TIBURCIO	PADRE ANCHIETA - PRÉDIO 2	85	07:50
50418	ROBSON LUIS DA SILVA	PADRE ANCHIETA - PRÉDIO 2	85	07:50
67329	ROBSON REBOUÇAS CHRISTI	PADRE ANCHIETA - PRÉDIO 2	85	07:50
78688	RODOLPHO CESAR CANOVA	PADRE ANCHIETA - PRÉDIO 2	85	07:50
55381	RODRIGO CÉSAR ROSA SILVA	PADRE ANCHIETA - PRÉDIO 2	85	07:50
57485	RODRIGO JONAS MERGULHÃO	PADRE ANCHIETA - PRÉDIO 2	85	07:50
76973	RODRIGO OLIVEIRA GALVAO	PADRE ANCHIETA - PRÉDIO 2	85	07:50
73070	ROGER DANIEL DE ARAÚJO	PADRE ANCHIETA - PRÉDIO 2	85	07:50
63829	ROGÉRIO MIGUEL DE VASCONCELLOS	PADRE ANCHIETA - PRÉDIO 2	85	07:50
58574	RONALDO ALVES DA SILVA SANTOS	PADRE ANCHIETA - PRÉDIO 2	85	07:50
71700	RONALDO FURLANETO	PADRE ANCHIETA - PRÉDIO 2	85	07:50
55539	RONALDO MARTINIANNO	PADRE ANCHIETA - PRÉDIO 2	85	07:50
62975	RONALDO REIS FERREIRA	PADRE ANCHIETA - PRÉDIO 2	85	07:50
50402	RONALDO ZARDINI DO NASCIMENTO	PADRE ANCHIETA - PRÉDIO 2	85	07:50
51012	SALVIO JOSE DOS SANTOS	PADRE ANCHIETA - PRÉDIO 2	85	07:50
56894	SANDRO DONIZETI PINHEIRO	PADRE ANCHIETA - PRÉDIO 2	85	07:50
76520	SERGIO NEVES CERQUEIRA	PADRE ANCHIETA - PRÉDIO 2	85	07:50
56418	SIDINEI FRANCISCO PEREIRA DA SILVA	PADRE ANCHIETA - PRÉDIO 2	85	07:50
59903	SILAS RIBEIRO DA SILVA	PADRE ANCHIETA - PRÉDIO 2	85	07:50
82363	SILVIO ROBERTO CREPALDI	PADRE ANCHIETA - PRÉDIO 2	85	07:50
59274	SILVIO SOARES DE ALBUQUERQUE	PADRE ANCHIETA - PRÉDIO 2	85	07:50
64394	THIAGO HENRIQUE GONÇALVES	PADRE ANCHIETA - PRÉDIO 2	85	07:50
57714	THOMAS ANTONIO DA SILVA VITOR	PADRE ANCHIETA - PRÉDIO 2	85	07:50
71180	TIAGO ARIEL DOS SANTOS	PADRE ANCHIETA - PRÉDIO 2	85	07:50
75161	TIAGO DE OLIVEIRA CIRINEU	PADRE ANCHIETA - PRÉDIO 2	85	07:50
72798	TIAGO DE OLIVIERA	PADRE ANCHIETA - PRÉDIO 2	85	07:50
82863	TIAGO DOS SANTOS OLIVEIRA	PADRE ANCHIETA - PRÉDIO 2	85	07:50
61231	UMBERTO TAVARES FERREIRA	PADRE ANCHIETA - PRÉDIO 2	85	07:50
75054	VAGNER DA SILVA SANTOS	PADRE ANCHIETA - PRÉDIO 2	85	07:50
71233	VALDIVINO ONOFRE RODRIGUES	PADRE ANCHIETA - PRÉDIO 2	85	07:50
66678	VALDOMIRO FERREIRA FILHO	PADRE ANCHIETA - PRÉDIO 2	85	07:50
73044	VICTOR HENRIQUE PEREIRA	PADRE ANCHIETA - PRÉDIO 2	85	07:50
70910	VICTOR HUGO REIS DE OLIVEIRA	PADRE ANCHIETA - PRÉDIO 2	85	07:50
68241	VILSON LUIS DA CONCEIÇÃO	PADRE ANCHIETA - PRÉDIO 2	85	07:50
53562	VINICIUS MAESTA DA SILVA	PADRE ANCHIETA - PRÉDIO 2	85	07:50
79307	WALLAS GABRIEL OLIVEIRA CERQUEIRA	PADRE ANCHIETA - PRÉDIO 2	85	07:50
56062	WELINGTON OLIVEIRA DE JESUS	PADRE ANCHIETA - PRÉDIO 2	85	07:50
57958	WELLINGTON DOS SANTOS CASTRO	PADRE ANCHIETA - PRÉDIO 2	85	07:50
63845	WELLINSON HENRIQUE DA SILVA MENDES	PADRE ANCHIETA - PRÉDIO 2	85	07:50
53184	WENDEL JIMENES DE OLIVEIRA	PADRE ANCHIETA - PRÉDIO 2	85	07:50

Página 174 de 215



DAE

Página 175 de 215

55662	WENDER GOMES PARANHOS	PADRE ANCHIETA - PRÉDIO 2	85	07:50
75922	WILLIAN REIS BRITO	PADRE ANCHIETA - PRÉDIO 2	85	07:50

113- OFICIAL DE OBRAS E MANUTENÇÃO CATEGORIA I

Inscrição	Candidato	Prédio	Sala	Horário Abertura
52605	ABDI LUIZ ALVES DA SILVA	ANHANGUERA - PRÉDIO B	19	13:30
71652	ABDIEL ORTEGA	ANHANGUERA - PRÉDIO B	19	13:30
59045	ABINER SILVA GUERRA DO LAGO ROCHA	ANHANGUERA - PRÉDIO B	19	13:30
51234	ABNER CLAYSON DE BRITTO SALLES	ANHANGUERA - PRÉDIO B	19	13:30
51034	ABNER MONTEIRO E SILVA	ANHANGUERA - PRÉDIO B	19	13:30
71131	ABNER RODRIGUES DE SOUZA	ANHANGUERA - PRÉDIO B	19	13:30
59919	ACÁCIO RIBEIRO DA SILVA	ANHANGUERA - PRÉDIO B	19	13:30
56407	ADAIAS FERREIRA MAYER	ANHANGUERA - PRÉDIO B	19	13:30
75468	ADAILSON OLIVEIRA DE ARAUJO	ANHANGUERA - PRÉDIO B	19	13:30
61373	ADAILTON SOUSA SANTANA	ANHANGUERA - PRÉDIO B	19	13:30
73219	ADALBERTO DA SILVA NERES	ANHANGUERA - PRÉDIO B	19	13:30
53992	ADALBERTO PEREIRA	ANHANGUERA - PRÉDIO B	19	13:30
71830	ADÃO RENATO CORREA DA SILVA	ANHANGUERA - PRÉDIO B	19	13:30
66468	ADAUTO AZEVEDO	ANHANGUERA - PRÉDIO B	19	13:30
80091	ADELMO PEREIRA FERREIRA	ANHANGUERA - PRÉDIO B	19	13:30
57574	ADEMIR PIDOSA	ANHANGUERA - PRÉDIO B	19	13:30
65917	ADEMIR REGGIANE	ANHANGUERA - PRÉDIO B	19	13:30
55348	ADEMIR VITÓRIO DE OLIVEIRA.	ANHANGUERA - PRÉDIO B	19	13:30
72756	ADILSON DA HORA PIRES	ANHANGUERA - PRÉDIO B	19	13:30
81333	ADILSON DONIZETI DE MORAES	ANHANGUERA - PRÉDIO B	19	13:30
71501	ADILSON JOSÉ DA PAZ	ANHANGUERA - PRÉDIO B	19	13:30
63059	ADILSON PAULINO	ANHANGUERA - PRÉDIO B	19	13:30
76076	ADIMILSON FERNANDES LABOREDO	ANHANGUERA - PRÉDIO B	19	13:30
64248	ADINEI TEIXEIRA DOS SANTOS	ANHANGUERA - PRÉDIO B	19	13:30
51175	ADMILSON FRANCO DE ANDRADE	ANHANGUERA - PRÉDIO B	19	13:30
74587	ADNALDO APARECIDO GONÇALVES	ANHANGUERA - PRÉDIO B	19	13:30
62322	ADNEI BELTRÃO MORAIS	ANHANGUERA - PRÉDIO B	19	13:30
54764	ADRIANA APARECIDA DEFENDI DA SILVA	ANHANGUERA - PRÉDIO B	19	13:30
62339	ADRIANO AMARAL GOIS	ANHANGUERA - PRÉDIO B	19	13:30
64051	ADRIANO DE SOUZA MORAES	ANHANGUERA - PRÉDIO B	19	13:30
71354	ADRIANO DONIZETE FERREIRA	ANHANGUERA - PRÉDIO B	19	13:30
54331	ADRIANO FLORÊNCIO RODRIGUES	ANHANGUERA - PRÉDIO B	19	13:30
77898	ADRIANO HAMILTON DOS SANTOS	ANHANGUERA - PRÉDIO B	19	13:30
79893	ADRIANO HONÓRIO CARDOSO	ANHANGUERA - PRÉDIO B	19	13:30
76281	ADRIANO NOGUEIRA DE LIMA	ANHANGUERA - PRÉDIO B	19	13:30
52692	ADRIANO ROCATE	ANHANGUERA - PRÉDIO B	19	13:30
59940	ADRIANO SOARES GHELFI	ANHANGUERA - PRÉDIO B	19	13:30
57347	ADRIELI CAROLINE DE PONTES MANCIO	ANHANGUERA - PRÉDIO B	19	13:30
55436	ADRINANO DIAS CLAUDINO	ANHANGUERA - PRÉDIO B	19	13:30
69535	ADVALDO SOARES GOMES	ANHANGUERA - PRÉDIO B	19	13:30
63994	AELSON MARTINS DUARTE	ANHANGUERA - PRÉDIO B	19	13:30
52425	AGENOR PEREIRA DOS SANTOS	ANHANGUERA - PRÉDIO B	19	13:30
64847	AGNELO GOMES DA SOLEDADE NETO	ANHANGUERA - PRÉDIO B	19	13:30
63818	AILTON EFIGENIO DA SILVA	ANHANGUERA - PRÉDIO B	19	13:30
74815	AIRTON JOSE SILVA	ANHANGUERA - PRÉDIO B	19	13:30
53786	ALAN DA SILVA	ANHANGUERA - PRÉDIO B	19	13:30
68631	ALAN DAVID ANDRADE DE SIQUEIRA	ANHANGUERA - PRÉDIO B	19	13:30
79300	ALAN GUSTAVO MORAES LÁZARO	ANHANGUERA - PRÉDIO B	19	13:30
81275	ALAN HENRIQUE LIMA RODRIGUES	ANHANGUERA - PRÉDIO B	19	13:30
62062	ALAN JORGE RIBEIRO SOARES	ANHANGUERA - PRÉDIO B	19	13:30
53348	ALAN MOREIRA	ANHANGUERA - PRÉDIO B	20	13:30
55503	ALAN RICARDO ARANHA	ANHANGUERA - PRÉDIO B	20	13:30
50325	ALAN VAZ PEREIRA	ANHANGUERA - PRÉDIO B	20	13:30
64775	ALAN WAGNER DOS REIS	ANHANGUERA - PRÉDIO B	20	13:30
57079	ALCIDES MENDES DE SOUZA	ANHANGUERA - PRÉDIO B	20	13:30
75501	ALCINEI DA SILVA	ANHANGUERA - PRÉDIO B	20	13:30
62405	ALDEIR DOS SANTOS MOREIRA	ANHANGUERA - PRÉDIO B	20	13:30
82821	ALDENI SANTOS SAMPAIO	ANHANGUERA - PRÉDIO B	20	13:30
82240	ALDENISIO APRECIDO PIRES	ANHANGUERA - PRÉDIO B	20	13:30
73382	ALDILENE DA COSTA MOURA	ANHANGUERA - PRÉDIO B	20	13:30
63376	ALDIMIR LOPES DA SILVA	ANHANGUERA - PRÉDIO B	20	13:30
63357	ALDIMIR LOPES DA SILVA FILHO	ANHANGUERA - PRÉDIO B	20	13:30
58741	ALESSANDRA APARECIDA DOS SANTOS BERTO	ANHANGUERA - PRÉDIO B	20	13:30
53801	ALESSANDRA CRISTINA FERRAGE	ANHANGUERA - PRÉDIO B	20	13:30
50501	ALESSANDRA DA SILVA PEREIRA	ANHANGUERA - PRÉDIO B	20	13:30
78770	ALESSANDRO DA SILVA	ANHANGUERA - PRÉDIO B	20	13:30
77695	ALESSANDRO DE BARROS	ANHANGUERA - PRÉDIO B	20	13:30
62793	ALESSANDRO DO NASCIMENTO SILVA	ANHANGUERA - PRÉDIO B	20	13:30
55467	ALESSANDRO MARCIO DA SILVA	ANHANGUERA - PRÉDIO B	20	13:30
77190	ALESSANDRO MORGON	ANHANGUERA - PRÉDIO B	20	13:30
51375	ALESSANDRO RODRIGUES	ANHANGUERA - PRÉDIO B	20	13:30
52110	ALESSANDRO SANTOS DE MOURA	ANHANGUERA - PRÉDIO B	20	13:30
65705	ALEX DOS SANTOS SOUSA	ANHANGUERA - PRÉDIO B	20	13:30
57776	ALEX FELICIANO FERREIRA DIAS	ANHANGUERA - PRÉDIO B	20	13:30
67276	ALEX FERREIRA DA SILVA	ANHANGUERA - PRÉDIO B	20	13:30
57385	ALEX MARQUES FERREIRA	ANHANGUERA - PRÉDIO B	20	13:30
53956	ALEX SANDRO APARECIDO DE LIMA	ANHANGUERA - PRÉDIO B	20	13:30

Página 175 de 215



DAE

Página 176 de 215

79911	ALEX SANDRO BARON	ANHANGUERA - PRÉDIO B	20	13:30
81370	ALEX TELES MATTA	ANHANGUERA - PRÉDIO B	20	13:30
70667	ALEX VERGILIO DO SANTOS	ANHANGUERA - PRÉDIO B	20	13:30
51915	ALEXANDRE ALVES DE LIMA	ANHANGUERA - PRÉDIO B	20	13:30
52325	ALEXANDRE ANDRÉ BERTOLINO	ANHANGUERA - PRÉDIO B	20	13:30
82197	ALEXANDRE BENEDITO DA SILVA	ANHANGUERA - PRÉDIO B	20	13:30
78340	ALEXANDRE CANDIDO DA SILVA	ANHANGUERA - PRÉDIO B	20	13:30
79156	ALEXANDRE CANDIDO SILVA DE ALMEIDA	ANHANGUERA - PRÉDIO B	20	13:30
77227	ALEXANDRE DE SOUSA PEREIRA	ANHANGUERA - PRÉDIO B	20	13:30
73690	ALEXANDRE DO NASCIMENTO	ANHANGUERA - PRÉDIO B	20	13:30
54191	ALEXANDRE FERREIRA ARAUJO	ANHANGUERA - PRÉDIO B	20	13:30
81464	ALEXANDRE MAIA	ANHANGUERA - PRÉDIO B	20	13:30
74904	ALEXANDRE PEREIRA DE SOUZA	ANHANGUERA - PRÉDIO B	20	13:30
58154	ALEXANDRE RODRIGUES DA SILVA	ANHANGUERA - PRÉDIO B	20	13:30
62668	ALEXANDRE RODRIGUES DA SILVA	ANHANGUERA - PRÉDIO B	20	13:30
55660	ALEXANDRE SENA DE SANTANA MELO	ANHANGUERA - PRÉDIO B	20	13:30
74684	ALEXANDRE SILVA BUENO	ANHANGUERA - PRÉDIO B	20	13:30
58803	ALEXANDRE WELBY DE OLIVEIRA	ANHANGUERA - PRÉDIO B	20	13:30
80987	ALEXANDRO TORRES DOS SANTOS	ANHANGUERA - PRÉDIO B	21	13:30
64354	ALEXSANDRO GARCIA FONSECA	ANHANGUERA - PRÉDIO B	21	13:30
76923	ALEXSANDRO MENDES DOS SANTOS	ANHANGUERA - PRÉDIO B	21	13:30
70416	ALISON DO NASCIMENTO	ANHANGUERA - PRÉDIO B	21	13:30
76488	ALLAN FELIPE RODRIGUES	ANHANGUERA - PRÉDIO B	21	13:30
72912	ALLAN TEDESCHI	ANHANGUERA - PRÉDIO B	21	13:30
69365	ALLAN XADAI DA COSTA RODRIGUES	ANHANGUERA - PRÉDIO B	21	13:30
51588	ALTAIR APARECIDO DOS SANTOS PEREIRA	ANHANGUERA - PRÉDIO B	21	13:30
69136	ALTEMIR SCHIAVO JUNIOR	ANHANGUERA - PRÉDIO B	21	13:30
73529	ALVARO ADONES CARVALHO DE SOUSA	ANHANGUERA - PRÉDIO B	21	13:30
54342	AMADO DOS SANTOS	ANHANGUERA - PRÉDIO B	21	13:30
65973	AMANDA MARIA LIMA	ANHANGUERA - PRÉDIO B	21	13:30
64552	AMANDA SOARES COUTINHO	ANHANGUERA - PRÉDIO B	21	13:30
61670	AMARILDO ALEXANDRE DE OLIVEIRA	ANHANGUERA - PRÉDIO B	21	13:30
53287	AMARIO DIAS DOS SANTOS	ANHANGUERA - PRÉDIO B	21	13:30
60961	AMARO JOSÉ DA SILVA	ANHANGUERA - PRÉDIO B	21	13:30
68997	AMAUIRINO LEMES PRIMO	ANHANGUERA - PRÉDIO B	21	13:30
74933	ANA CAROLINA DE OLIVEIRA	ANHANGUERA - PRÉDIO B	21	13:30
56986	ANA CAROLINA DE SOUZA SILVA	ANHANGUERA - PRÉDIO B	21	13:30
77788	ANA PAULA DA SILVA	ANHANGUERA - PRÉDIO B	21	13:30
59344	ANA PAULA DA SILVA MENDONÇA PEREIRA	ANHANGUERA - PRÉDIO B	21	13:30
51230	ANA PAULA LEITE FERREIRA	ANHANGUERA - PRÉDIO B	21	13:30
50530	ANA PAULA SILVA SANTOS	ANHANGUERA - PRÉDIO B	21	13:30
53638	ANA SOCORRO ARAGAO DOS SANTOS	ANHANGUERA - PRÉDIO B	21	13:30
61514	ANABEL MATIAS GRAÇA	ANHANGUERA - PRÉDIO B	21	13:30
63010	ANDERLY GARCIA	ANHANGUERA - PRÉDIO B	21	13:30
68709	ANDERSON ALEXSANDER DOS REIS	ANHANGUERA - PRÉDIO B	21	13:30
76540	ANDERSON ARLINDO CIRIACO	ANHANGUERA - PRÉDIO B	21	13:30
66053	ANDERSON BARROS SILVA DOS SANTOS	ANHANGUERA - PRÉDIO B	21	13:30
80815	ANDERSON BATISTA VIANA DA SILVA	ANHANGUERA - PRÉDIO B	21	13:30
82151	ANDERSON BENEDITO DA SILVA	ANHANGUERA - PRÉDIO B	21	13:30
65188	ANDERSON CARDOSO FERNADES	ANHANGUERA - PRÉDIO B	21	13:30
56001	ANDERSON CLEITON DA SILVA LOPES	ANHANGUERA - PRÉDIO B	21	13:30
63962	ANDERSON DA CUNHA SOUSA	ANHANGUERA - PRÉDIO B	21	13:30
76530	ANDERSON DA SILVA	ANHANGUERA - PRÉDIO B	21	13:30
79743	ANDERSON DA SILVA LIMA	ANHANGUERA - PRÉDIO B	21	13:30
50578	ANDERSON DA SILVA ROSA	ANHANGUERA - PRÉDIO B	21	13:30
80609	ANDERSON DE LIMA MATOS	ANHANGUERA - PRÉDIO B	21	13:30
60960	ANDERSON DIOGO DA CRUZ ROSA	ANHANGUERA - PRÉDIO B	21	13:30
74590	ANDERSON FLAVIO DA SILVA	ANHANGUERA - PRÉDIO B	21	13:30
63674	ANDERSON GOMES	ANHANGUERA - PRÉDIO B	21	13:30
60356	ANDERSON HENRIQUE CHAGAS SILVA	ANHANGUERA - PRÉDIO B	21	13:30
68847	ANDERSON JOSÉ DA SILVA	ANHANGUERA - PRÉDIO B	21	13:30
52765	ANDERSON LUIS DA SILVA SOARES	ANHANGUERA - PRÉDIO B	21	13:30
59398	ANDERSON LUIS LOBO	ANHANGUERA - PRÉDIO B	21	13:30
54747	ANDERSON MARCELO DOS SANTOS	ANHANGUERA - PRÉDIO B	22	13:30
59367	ANDERSON MARCOS DE CARVALHO	ANHANGUERA - PRÉDIO B	22	13:30
51406	ANDERSON PEREIRA DOS SANTOS	ANHANGUERA - PRÉDIO B	22	13:30
54467	ANDERSON REZENDE NOGUEIRA	ANHANGUERA - PRÉDIO B	22	13:30
53194	ANDERSON ROBERTO DE JESUS	ANHANGUERA - PRÉDIO B	22	13:30
63695	ANDERSON RODRIGUES SILVA	ANHANGUERA - PRÉDIO B	22	13:30
51543	ANDERSON SANTOS DE ARAUJO	ANHANGUERA - PRÉDIO B	22	13:30
80191	ANDERSON WURGLER	ANHANGUERA - PRÉDIO B	22	13:30
75700	ANDRE ALVES MARTINS	ANHANGUERA - PRÉDIO B	22	13:30
58833	ANDRE APARECIDO DOS SANTOS	ANHANGUERA - PRÉDIO B	22	13:30
71605	ANDRE CORREA DE SOUZA	ANHANGUERA - PRÉDIO B	22	13:30
51380	ANDRÉ DE OLIVEIRA	ANHANGUERA - PRÉDIO B	22	13:30
59434	ANDRE DONISETTE LOBO	ANHANGUERA - PRÉDIO B	22	13:30
73121	ANDRÉ DOTA	ANHANGUERA - PRÉDIO B	22	13:30
52399	ANDRÉ FERNANDES DOS SANTOS	ANHANGUERA - PRÉDIO B	22	13:30
58701	ANDRÉ HENRIQUE DOS SANTOS	ANHANGUERA - PRÉDIO B	22	13:30
58836	ANDRÉ HENRIQUE MAZER	ANHANGUERA - PRÉDIO B	22	13:30
71019	ANDRE JESUS DA SILVA	ANHANGUERA - PRÉDIO B	22	13:30
73209	ANDRÉ LARRUBIA	ANHANGUERA - PRÉDIO B	22	13:30
58347	ANDRÉ LUIS DA SILVA	ANHANGUERA - PRÉDIO B	22	13:30
63048	ANDRE LUIS FORTINE	ANHANGUERA - PRÉDIO B	22	13:30

Página 176 de 215



DAE

Página 177 de 215

63944	ANDRÉ LUIZ REIS DE OLIVEIRA	ANHANGUERA - PRÉDIO B	22	13:30
66119	ANDRÉ MARCELO HENRIQUE RIBEIRO	ANHANGUERA - PRÉDIO B	22	13:30
52143	ANDRÉ RIBEIRO SILVA	ANHANGUERA - PRÉDIO B	22	13:30
51575	ANDRE SUDRE FERREIRA	ANHANGUERA - PRÉDIO B	22	13:30
61327	ANDRE TELES DA SILVA ROSSI	ANHANGUERA - PRÉDIO B	22	13:30
76669	ANDREIA LUCIA CARLOS	ANHANGUERA - PRÉDIO B	22	13:30
58770	ANDRÉIA MARTINS DE SOUZA	ANHANGUERA - PRÉDIO B	22	13:30
80699	ANDSON DE LIMA GOMES	ANHANGUERA - PRÉDIO B	22	13:30
59437	ANGELA VITAL DE MELO	ANHANGUERA - PRÉDIO B	22	13:30
76937	ANTENOR DA CRUZ	ANHANGUERA - PRÉDIO B	22	13:30
77158	ANTONIO ALVES DA SILVA NETO	ANHANGUERA - PRÉDIO B	22	13:30
80530	ANTONIO CARLOS DA COSTA	ANHANGUERA - PRÉDIO B	22	13:30
55616	ANTONIO CARLOS DA SILVA	ANHANGUERA - PRÉDIO B	22	13:30
69937	ANTONIO CARLOS DA SILVA	ANHANGUERA - PRÉDIO B	22	13:30
77372	ANTONIO CARLOS DE OLIVEIRA	ANHANGUERA - PRÉDIO B	22	13:30
78399	ANTONIO CARLOS MARQUES	ANHANGUERA - PRÉDIO B	22	13:30
74844	ANTONIO CARLOS SILVA	ANHANGUERA - PRÉDIO B	22	13:30
76195	ANTONIO CLAUDIO AFONSO FERNANDES	ANHANGUERA - PRÉDIO B	22	13:30
75967	ANTONIO EUSTAQUIO SOMBRINHO	ANHANGUERA - PRÉDIO B	22	13:30
69590	ANTONIO FRANCISCO DOS SANTOS	ANHANGUERA - PRÉDIO B	22	13:30
64043	ANTONIO GENILSON DE SOUZA SANTOS	ANHANGUERA - PRÉDIO B	22	13:30
53698	ANTONIO JACINTO DA SILVA	ANHANGUERA - PRÉDIO B	22	13:30
75495	ANTONIO JOSE DE OLIVEIRA	ANHANGUERA - PRÉDIO B	22	13:30
79686	ANTONIO LUIS DIAS CARVALHO	ANHANGUERA - PRÉDIO B	22	13:30
57373	ANTONIO PINTO DE MENDONÇA	ANHANGUERA - PRÉDIO B	23	13:30
75066	ANTONIO RODRIGUES DE QUEIROZ	ANHANGUERA - PRÉDIO B	23	13:30
56691	ANTONIO RONALDO SANTOS	ANHANGUERA - PRÉDIO B	23	13:30
75727	APARECIDO ANTUNES PRIMO	ANHANGUERA - PRÉDIO B	23	13:30
53875	APARECIDO DONIZETI CARDOSO	ANHANGUERA - PRÉDIO B	23	13:30
53887	APOLONIO MIRANDA DOS SANTOS	ANHANGUERA - PRÉDIO B	23	13:30
63468	ARAMIS EVANDRO FONSECA	ANHANGUERA - PRÉDIO B	23	13:30
72514	ARIEL DA SILVA RIBEIRO	ANHANGUERA - PRÉDIO B	23	13:30
59369	ARNALDO MOREIRA DE ARAUJO JUNIOR	ANHANGUERA - PRÉDIO B	23	13:30
77519	AROLD CASCAIS DOS SANTOS	ANHANGUERA - PRÉDIO B	23	13:30
66724	ARTHUR DA SILVA SIQUEIRA	ANHANGUERA - PRÉDIO B	23	13:30
71447	ARTHUR DONIZETTI CANDIDO	ANHANGUERA - PRÉDIO B	23	13:30
61188	ATAIDE BARROS DOS SANTOS	ANHANGUERA - PRÉDIO B	23	13:30
76364	AUGUSTO MATOS DA SILVA	ANHANGUERA - PRÉDIO B	23	13:30
50259	AYSLAN MARCOS DA SILVA CARPI	ANHANGUERA - PRÉDIO B	23	13:30
59234	BASILIO MIGUEL GONZAGA	ANHANGUERA - PRÉDIO B	23	13:30
62959	BENEDITA DE OLIVEIRA FAVARETO	ANHANGUERA - PRÉDIO B	23	13:30
69013	BENEDITO LUIZ LINDOLFO	ANHANGUERA - PRÉDIO B	23	13:30
60427	BENIVAN DIAS DAMASCENA	ANHANGUERA - PRÉDIO B	23	13:30
77271	BRASIL JAQUES DA SILVA JUNIOR	ANHANGUERA - PRÉDIO B	23	13:30
63219	BRAZ VITOR DE ARAUJO	ANHANGUERA - PRÉDIO B	23	13:30
66551	BRENDA CRISTINA DO AMARAL	ANHANGUERA - PRÉDIO B	23	13:30
63561	BRUNO CARDOSO DA SILVA	ANHANGUERA - PRÉDIO B	23	13:30
72927	BRUNO CÉSAR FERNANDES ROMERO	ANHANGUERA - PRÉDIO B	23	13:30
50822	BRUNO CORDEIRO DOS REIS	ANHANGUERA - PRÉDIO B	23	13:30
52930	BRUNO DE OLIVEIRA MENDES	ANHANGUERA - PRÉDIO B	23	13:30
50208	BRUNO HENRIQUE DA SILVA SANTOS	ANHANGUERA - PRÉDIO B	23	13:30
74229	BRUNO HENRIQUE DOS SANTOS	ANHANGUERA - PRÉDIO B	23	13:30
78141	BRUNO LAERCIO LIRA	ANHANGUERA - PRÉDIO B	23	13:30
82820	BRUNO RAFAEL DOS SANTOS	ANHANGUERA - PRÉDIO B	23	13:30
50140	BRUNO RAMALHO DE OLIVEIRA	ANHANGUERA - PRÉDIO B	23	13:30
77191	BRUNO RAMOS	ANHANGUERA - PRÉDIO B	23	13:30
70167	BRUNO RODRIGUES FERREIRA	ANHANGUERA - PRÉDIO B	23	13:30
77439	BRUNO SCAPINELLI	ANHANGUERA - PRÉDIO B	23	13:30
73559	BRUNO TEIXEIRA FAUSTINO	ANHANGUERA - PRÉDIO B	23	13:30
60969	CAIO CAMARGO MATTIUZZO	ANHANGUERA - PRÉDIO B	23	13:30
76054	CAIO HENRIQUE DE CARVALHO	ANHANGUERA - PRÉDIO B	23	13:30
66641	CAIO HENRIQUE DO PRADO OLIVEIRA	ANHANGUERA - PRÉDIO B	23	13:30
68777	CAIO HENRIQUE FIRMINO LOPES	ANHANGUERA - PRÉDIO B	23	13:30
61240	CAIO MEDINA DE MOURA	ANHANGUERA - PRÉDIO B	23	13:30
78030	CAIO PEREIRA MARCELI	ANHANGUERA - PRÉDIO B	23	13:30
73086	CAIQUE DOS SANTOS MATIAS	ANHANGUERA - PRÉDIO B	23	13:30
62493	CARLEANE DOS SANTOS DA SILVA	ANHANGUERA - PRÉDIO B	23	13:30
70917	CARLOS ALBERTO DA CONCEIÇÃO EXALTAÇÃO	ANHANGUERA - PRÉDIO B	23	13:30
69476	CARLOS ALBERTO DA SILVA	ANHANGUERA - PRÉDIO B	23	13:30
50522	CARLOS ALBERTO DA SILVA ROSA	ANHANGUERA - PRÉDIO B	23	13:30
73153	CARLOS ALBERTO DOS SANTOS	ANHANGUERA - PRÉDIO B	23	13:30
56482	CARLOS ALBERTO FASUCCI	ANHANGUERA - PRÉDIO B	23	13:30
55396	CARLOS ALBERTO RAMOS	ANHANGUERA - PRÉDIO B	23	13:30
66412	CARLOS ALEXANDRE BRUNCA	ANHANGUERA - PRÉDIO B	23	13:30
64235	CARLOS ALEXANDRE DOS SANTOS	ANHANGUERA - PRÉDIO B	24	13:30
58702	CARLOS ANTONIO ALVES TEIXEIRA	ANHANGUERA - PRÉDIO B	24	13:30
73032	CARLOS DANIEL CIPRIANO DE SOUZA	ANHANGUERA - PRÉDIO B	24	13:30
52748	CARLOS EDUARDO DA SILVA	ANHANGUERA - PRÉDIO B	24	13:30
56443	CARLOS EDUARDO DE JESUS	ANHANGUERA - PRÉDIO B	24	13:30
74061	CARLOS EDUARDO DE OLIVEIRA SILVA	ANHANGUERA - PRÉDIO B	24	13:30
60218	CARLOS EDUARDO MACEDO	ANHANGUERA - PRÉDIO B	24	13:30
51277	CARLOS EDUARDO MENDES SALES	ANHANGUERA - PRÉDIO B	24	13:30
61323	CARLOS EDUARDO NUNES DIAS	ANHANGUERA - PRÉDIO B	24	13:30
58319	CARLOS EDUARDO PELAJA	ANHANGUERA - PRÉDIO B	24	13:30

Página 177 de 215



DAE

Página 178 de 215

78189	CARLOS EDUARDO PEREIRA DE MORAES	ANHANGUERA - PRÉDIO B	24	13:30
58048	CARLOS EDUARDO REAL	ANHANGUERA - PRÉDIO B	24	13:30
58112	CARLOS FRANCISCO DE SOUZA	ANHANGUERA - PRÉDIO B	24	13:30
70060	CARLOS HENRIQUE CANDIDO EGIDIO	ANHANGUERA - PRÉDIO B	24	13:30
70227	CARLOS HENRIQUE DE SIQUEIRA	ANHANGUERA - PRÉDIO B	24	13:30
67602	CARLOS HENRIQUE FAVERSANI	ANHANGUERA - PRÉDIO B	24	13:30
73586	CARLOS HENRIQUE LIMA	ANHANGUERA - PRÉDIO B	24	13:30
78978	CARLOS JOSÉ DIAS SILVA	ANHANGUERA - PRÉDIO B	24	13:30
75384	CARLOS RODRIGUES MEDEIROS	ANHANGUERA - PRÉDIO B	24	13:30
81792	CARLOS SANDRO SANTOS NARDE	ANHANGUERA - PRÉDIO B	24	13:30
69375	CARLOS SERGIO CARNEIRO DA SILVA	ANHANGUERA - PRÉDIO B	24	13:30
74508	CASSANDRO NICACIO DE LIMA	ANHANGUERA - PRÉDIO B	24	13:30
56712	CASSIANO RICARDO FARIAS	ANHANGUERA - PRÉDIO B	24	13:30
57664	CÁSSIO CLEMENTE DA SILVA	ANHANGUERA - PRÉDIO B	24	13:30
81732	CASSIO MARCEL OCTAVIANO	ANHANGUERA - PRÉDIO B	24	13:30
60935	CASSIUS MARCELO OCTAVIANO	ANHANGUERA - PRÉDIO B	24	13:30
58029	CEDENIR GASPAR ALVES	ANHANGUERA - PRÉDIO B	24	13:30
68646	CELIA REGINA MARIA	ANHANGUERA - PRÉDIO B	24	13:30
57568	CELIA REGINA MASSUCATO	ANHANGUERA - PRÉDIO B	24	13:30
64144	CELIO DE JESUS ROSA DA CRUZ	ANHANGUERA - PRÉDIO B	24	13:30
76250	CELIO DONIZETTI DA SILVA	ANHANGUERA - PRÉDIO B	24	13:30
74599	CELSO ANDRADE FERREIRA	ANHANGUERA - PRÉDIO B	24	13:30
80246	CELSO ILIDIO FERNANDES	ANHANGUERA - PRÉDIO B	24	13:30
52053	CESAR APARECIDO ANDRADES DE CARVALHO	ANHANGUERA - PRÉDIO B	24	13:30
70626	CESAR LEANDRO ALMEIDA	ANHANGUERA - PRÉDIO B	24	13:30
70862	CESAR MENDES DA COSTA	ANHANGUERA - PRÉDIO B	24	13:30
60295	CESAR PONTES DE ARAUJO	ANHANGUERA - PRÉDIO B	24	13:30
78493	CÉSAR SANTIAGO DE OLIVEIRA	ANHANGUERA - PRÉDIO B	24	13:30
56518	CESAR VERISSIMO BARBOSA DA SILVA	ANHANGUERA - PRÉDIO B	24	13:30
67333	CHRISTIAN JOSE PEREIRA HONORIO	ANHANGUERA - PRÉDIO B	24	13:30
53674	CHRISTIAN PATRICK CRUZ SILVA	ANHANGUERA - PRÉDIO B	24	13:30
72463	CICERO ALVES DA SILVA	ANHANGUERA - PRÉDIO B	24	13:30
64473	CICERO ANTONIO DA SILVA	ANHANGUERA - PRÉDIO B	24	13:30
77114	CICERO CARLOS DA SILVA	ANHANGUERA - PRÉDIO B	24	13:30
56015	CICERO FERNANDES MARQUES ALBUQUERQUE	ANHANGUERA - PRÉDIO B	24	13:30
51539	CICERO FRANCISCO DE LIRA	ANHANGUERA - PRÉDIO B	26	13:30
60804	CICERO MANUEL DE SOUZA JUNIOR	ANHANGUERA - PRÉDIO B	26	13:30
61692	CICERO RODRIGUES DA SILVA	ANHANGUERA - PRÉDIO B	26	13:30
57969	CINTIA DE SOUZA	ANHANGUERA - PRÉDIO B	26	13:30
63271	CINTIA PEREIRA DA SILVA	ANHANGUERA - PRÉDIO B	26	13:30
61051	CINTIA RAMOS DE CASTRO	ANHANGUERA - PRÉDIO B	26	13:30
81129	CLAUDEMIR CELESTINO DA CONCEIÇÃO	ANHANGUERA - PRÉDIO B	26	13:30
77430	CLAUDEMIR DONIZETI SCAPINELLI	ANHANGUERA - PRÉDIO B	26	13:30
62929	CLAUDEMIR DOS SANTOS COSTA	ANHANGUERA - PRÉDIO B	26	13:30
75768	CLAUDEVAN CLARINDO DE OLIVEIRA	ANHANGUERA - PRÉDIO B	26	13:30
80880	CLAUDIA IOHANA VITAL	ANHANGUERA - PRÉDIO B	26	13:30
81041	CLAUDILELA DOS SANTOS SOUZA	ANHANGUERA - PRÉDIO B	26	13:30
63525	CLAUDINEI DONIZETTI GARCIA	ANHANGUERA - PRÉDIO B	26	13:30
74428	CLAUDINEI SANTOS DA SILVA	ANHANGUERA - PRÉDIO B	26	13:30
58012	CLAUDIO ANISIO GASPAR	ANHANGUERA - PRÉDIO B	26	13:30
70506	CLAUDIO FERREIRA DA SILVA	ANHANGUERA - PRÉDIO B	26	13:30
59222	CLAUDIO FERREIRA GUEDES JUNIOR	ANHANGUERA - PRÉDIO B	26	13:30
81978	CLÁUDIO JOSÉ DA SILVA	ANHANGUERA - PRÉDIO B	26	13:30
67669	CLAUDIO MONTEIRO DOS SANTOS	ANHANGUERA - PRÉDIO B	26	13:30
68767	CLÁUDIO PEREIRA DA SILVA	ANHANGUERA - PRÉDIO B	26	13:30
54528	CLÁUDIO ROBERTO CAMPOS	ANHANGUERA - PRÉDIO B	26	13:30
69510	CLAUDIO ROBERTO MATOS	ANHANGUERA - PRÉDIO B	26	13:30
78575	CLAUDIO RODRIGO COELHO ZANETTI	ANHANGUERA - PRÉDIO B	26	13:30
56282	CLAUDIO RODRIGUES DE OLIVEIRA	ANHANGUERA - PRÉDIO B	26	13:30
64593	CLAUDOMIRO GERALDO TARCISIO	ANHANGUERA - PRÉDIO B	26	13:30
64452	CLAYTON PASSADOR SOARES	ANHANGUERA - PRÉDIO B	26	13:30
77688	CLAYTON ROGÉRIO DOS SANTOS SILVA	ANHANGUERA - PRÉDIO B	26	13:30
73404	CLEBER DE OLIVEIRA MEDELLA	ANHANGUERA - PRÉDIO B	26	13:30
72498	CLEBER WILLIAN CORREA SILVA	ANHANGUERA - PRÉDIO B	26	13:30
82209	CLEDSON MARCIO DOS SANTOS	ANHANGUERA - PRÉDIO B	26	13:30
69233	CLEIDSON PEREIRA TORRES	ANHANGUERA - PRÉDIO B	26	13:30
58350	CLEILTON NUNES DA SILVA	ANHANGUERA - PRÉDIO B	26	13:30
57414	CLEITON APARECIDO FERREIRA BISPO	ANHANGUERA - PRÉDIO B	26	13:30
53902	CLEMENTE COSTA DE SOUZA	ANHANGUERA - PRÉDIO B	26	13:30
77818	CLOVIS LOPES	ANHANGUERA - PRÉDIO B	26	13:30
52823	CONCEIÇÃO APARECIDA DE JESUS PEREIRA	ANHANGUERA - PRÉDIO B	26	13:30
78017	COSMO FRANCISCO DA ROSA	ANHANGUERA - PRÉDIO B	26	13:30
68564	CRIFHISTHION FERREIRA DE MORAIS	ANHANGUERA - PRÉDIO B	26	13:30
51564	CRISTIAN MARTINS MAION	ANHANGUERA - PRÉDIO B	26	13:30
67195	CRISTIANO APARECIDO OLIVEIRA PASSADO	ANHANGUERA - PRÉDIO B	26	13:30
61816	CRISTIANO DA SILVA	ANHANGUERA - PRÉDIO B	26	13:30
64403	CRISTIANO DE LIMA SANTOS	ANHANGUERA - PRÉDIO B	26	13:30
63898	CRISTIANO GONÇALVES SANTOS	ANHANGUERA - PRÉDIO B	26	13:30
69829	CRISTIANO PAULO DA SILVA	ANHANGUERA - PRÉDIO B	26	13:30
59504	CRISTIANO RAMOS	ANHANGUERA - PRÉDIO B	26	13:30
76472	CRISTIANO VALÉRIO BELLUSSI	ANHANGUERA - PRÉDIO B	26	13:30
74235	CRISTOPHER DANIEL DA SILVA ALMEIDA	ANHANGUERA - PRÉDIO B	26	13:30
52797	DAMAZIO RIGO JUNIOR	ANHANGUERA - PRÉDIO B	26	13:30
83103	DANAJAR CAVALCANTE MOREIRA	ANHANGUERA - PRÉDIO B	26	13:30

Página 178 de 215



DAE

Página 179 de 215

69385	DANIEL ALBERTO DEBONI	ANHANGUERA - PRÉDIO B	26	13:30
60247	DANIEL ALEX DE AQUINO PINHEIRO	ANHANGUERA - PRÉDIO B	26	13:30
69791	DANIEL ALVES DOS SANTOS	ANHANGUERA - PRÉDIO B	26	13:30
74426	DANIEL ALVES HENRIQUES	ANHANGUERA - PRÉDIO B	26	13:30
67517	DANIEL AMARO DOS SANTOS	ANHANGUERA - PRÉDIO B	26	13:30
74967	DANIEL ANDERSON TEOFILO	ANHANGUERA - PRÉDIO B	26	13:30
64508	DANIEL DA SILVA	ANHANGUERA - PRÉDIO B	26	13:30
63950	DANIEL DE SOUZA RIBEIRO	ANHANGUERA - PRÉDIO B	26	13:30
77663	DANIEL DOS REIS SILVA	ANHANGUERA - PRÉDIO B	26	13:30
70027	DANIEL FARIA SODRÉ	ANHANGUERA - PRÉDIO B	26	13:30
76896	DANIEL FERNANDO DE LIMA TEIXEIRA	ANHANGUERA - PRÉDIO B	26	13:30
52191	DANIEL JORGE GOUVEA	ANHANGUERA - PRÉDIO B	26	13:30
73997	DANIEL MENDES ARAUJO	ANHANGUERA - PRÉDIO B	26	13:30
71372	DANIEL OLIVEIRA MANGINA DA SILVA	ANHANGUERA - PRÉDIO B	26	13:30
52115	DANIEL PEREIRA GOMES	ANHANGUERA - PRÉDIO B	26	13:30
58059	DANIEL PINHEIRO	ANHANGUERA - PRÉDIO B	27	13:30
50122	DANIEL SANTOS DA SILVA	ANHANGUERA - PRÉDIO B	27	13:30
57841	DANIEL VIEIRA	ANHANGUERA - PRÉDIO B	27	13:30
50067	DANIEL VITOR MOTTA SILVEIRA	ANHANGUERA - PRÉDIO B	27	13:30
52957	DANIELA CARLA RAUL CANDIDO DE ALMEIDA	ANHANGUERA - PRÉDIO B	27	13:30
70190	DANIELA DA SILVA SANTOS	ANHANGUERA - PRÉDIO B	27	13:30
82350	DANIELA VIEIRA DA SILVA	ANHANGUERA - PRÉDIO B	27	13:30
53290	DANILO DE PONTES PEREIRA	ANHANGUERA - PRÉDIO B	27	13:30
61267	DANILO DOS SANTOS MIGUEL	ANHANGUERA - PRÉDIO B	27	13:30
77783	DANILO HENRIQUE DE SOUZA CHAVES	ANHANGUERA - PRÉDIO B	27	13:30
63788	DANILO MANOEL VICENTE DA SILVA	ANHANGUERA - PRÉDIO B	27	13:30
52270	DANILO PEREIRA DOS SANTOS	ANHANGUERA - PRÉDIO B	27	13:30
56934	DANILO ROCHA	ANHANGUERA - PRÉDIO B	27	13:30
71749	DANILO VERDI SILVA E BENTO	ANHANGUERA - PRÉDIO B	27	13:30
59165	DARCI DOS SANTOS AUTULO	ANHANGUERA - PRÉDIO B	27	13:30
70291	DARIO TUTINO DE LUNA DA SILVA	ANHANGUERA - PRÉDIO B	27	13:30
63941	DARLON PEREIRA DOS SANTOS	ANHANGUERA - PRÉDIO B	27	13:30
82499	DAVI FERREIRA JONHSSON	ANHANGUERA - PRÉDIO B	27	13:30
73860	DAVID ALVES COIADO	ANHANGUERA - PRÉDIO B	27	13:30
67127	DAVID DE ALMEIDA SILVA	ANHANGUERA - PRÉDIO B	27	13:30
61212	DAVID FERREIRA BISPO	ANHANGUERA - PRÉDIO B	27	13:30
73393	DAVID FERREIRA CARDOSO	ANHANGUERA - PRÉDIO B	27	13:30
50453	DAVID FERREIRA LIMA	ANHANGUERA - PRÉDIO B	27	13:30
78889	DAVID FRANCO BATISTA	ANHANGUERA - PRÉDIO B	27	13:30
55284	DAVID GAUTO AGUILERA	ANHANGUERA - PRÉDIO B	27	13:30
58927	DAVID GONÇALVES DE ANDRADE	ANHANGUERA - PRÉDIO B	27	13:30
76714	DAVID HENRIQUE FRIZZI ALVES	ANHANGUERA - PRÉDIO B	27	13:30
55579	DAVID HENRIQUE KUBITZA	ANHANGUERA - PRÉDIO B	27	13:30
50755	DAVID LUCIANO DOS SANTOS	ANHANGUERA - PRÉDIO B	27	13:30
66884	DAVISON RODRIGUES FONTOURA	ANHANGUERA - PRÉDIO B	27	13:30
62295	DELMIRO ROBERTO DE SOUSA	ANHANGUERA - PRÉDIO B	27	13:30
81044	DELVO JOSÉ PINTO JUNIOR	ANHANGUERA - PRÉDIO B	27	13:30
82661	DENEMILSON FARIA DE OLIVEIRA	ANHANGUERA - PRÉDIO B	27	13:30
81597	DENILSON DE PAIVA MENCK	ANHANGUERA - PRÉDIO B	27	13:30
69372	DENILSON DE PAULA RISSI	ANHANGUERA - PRÉDIO B	27	13:30
54712	DENILSON FRANCOLINO DE SOUZA	ANHANGUERA - PRÉDIO B	27	13:30
71880	DENILSON RUIZ	ANHANGUERA - PRÉDIO B	27	13:30
82436	DENIS DE MELLO RIBEIRO	ANHANGUERA - PRÉDIO B	27	13:30
51385	DENIS FERNANDO DE QUEIROZ GENTIL	ANHANGUERA - PRÉDIO B	27	13:30
63681	DENIS FERNANDO DOS SANTOS	ANHANGUERA - PRÉDIO B	27	13:30
74468	DENIS VITAL LEITE	ANHANGUERA - PRÉDIO B	27	13:30
61844	DENIVAL SILVA DOS SANTOS	ANHANGUERA - PRÉDIO B	27	13:30
80568	DENYS APRIGIO ROBERTO	ANHANGUERA - PRÉDIO B	27	13:30
72302	DERECK WENDELL SANTOS BEZERRA	ANHANGUERA - PRÉDIO B	27	13:30
54033	DEUSDETE ALVES VIEIRA	ANHANGUERA - PRÉDIO B	27	13:30
54438	DEVANIL PEREIRA BRITO	ANHANGUERA - PRÉDIO B	27	13:30
77766	DEVANIR CARLOS DA SILVA	ANHANGUERA - PRÉDIO B	27	13:30
52034	DIEGO ALMEIDA DE FREITAS	ANHANGUERA - PRÉDIO B	27	13:30
53941	DIEGO AMÂNCIO	ANHANGUERA - PRÉDIO B	27	13:30
66310	DIEGO DAVID GOMES DA CRUZ	ANHANGUERA - PRÉDIO B	27	13:30
65640	DIEGO DIAS PETRACINI	ANHANGUERA - PRÉDIO B	27	13:30
68810	DIEGO FRANCISCO PIRES	ANHANGUERA - PRÉDIO B	27	13:30
74328	DIEGO RODRIGUES DA ROCHA	ANHANGUERA - PRÉDIO B	27	13:30
57886	DIEGO SILVA DA CRUZ	ANHANGUERA - PRÉDIO B	27	13:30
56471	DIEGO SOARES DOS SANTOS	ANHANGUERA - PRÉDIO B	27	13:30
58268	DIOGO APARECIDO OLIVEIRA SANTOS	ANHANGUERA - PRÉDIO B	27	13:30
72693	DIOGO CANTAMESSA PERRONE	ANHANGUERA - PRÉDIO B	27	13:30
62459	DIOGO HENRIQUE PAULINO DE LIMA	ANHANGUERA - PRÉDIO B	27	13:30
67926	DIOGO LUIS SILVA DE JESUS	ANHANGUERA - PRÉDIO B	27	13:30
56580	DIOGO RAFAEL CARVALHO	ANHANGUERA - PRÉDIO B	27	13:30
62021	DIOVANO DE SOUZA AZEVEDO	ANHANGUERA - PRÉDIO B	27	13:30
81345	DIRCE ROSEMEIRE ALVES	ANHANGUERA - PRÉDIO B	27	13:30
59462	DIRCEU ALVES TEIXEIRA	ANHANGUERA - PRÉDIO B	27	13:30
75892	DIRCEU FERNANDO DE OLIVEIRA	ANHANGUERA - PRÉDIO B	27	13:30
51497	DOGLAS OLIVEIRA DE SOUZA	ANHANGUERA - PRÉDIO B	28	13:30
66559	DONIZETE DE SOUZA SANTOS	ANHANGUERA - PRÉDIO B	28	13:30
52259	DOUGLAS APARECIDO DE GODOY	ANHANGUERA - PRÉDIO B	28	13:30
67968	DOUGLAS CAPELASSO	ANHANGUERA - PRÉDIO B	28	13:30
79146	DOUGLAS CASTELLI MARINO	ANHANGUERA - PRÉDIO B	28	13:30

Página 179 de 215



DAE

Página 180 de 215

72196	DOUGLAS DE OLIVEIRA JORGE	ANHANGUERA - PRÉDIO B	28	13:30
68496	DOUGLAS DO CARMO SIMÕES CASTILHO	ANHANGUERA - PRÉDIO B	28	13:30
76027	DOUGLAS GONÇALVES SILVA	ANHANGUERA - PRÉDIO B	28	13:30
57115	DOUGLAS HEINCKLEIN RAMOS	ANHANGUERA - PRÉDIO B	28	13:30
69952	DOUGLAS PIRES ALEXANDRE	ANHANGUERA - PRÉDIO B	28	13:30
53547	DOUGLAS RAMOS DE OLIVEIRA	ANHANGUERA - PRÉDIO B	28	13:30
51988	DOUGLAS SERGIO FERREIRA	ANHANGUERA - PRÉDIO B	28	13:30
81109	DOUGLAS VINICIUS DA SILVA MANOEL	ANHANGUERA - PRÉDIO B	28	13:30
60390	DOUGLAS WILLIAM PUPO	ANHANGUERA - PRÉDIO B	28	13:30
65675	EDELSON ALVES	ANHANGUERA - PRÉDIO B	28	13:30
76302	EDELSON TEOTÔNIO DA SILVA	ANHANGUERA - PRÉDIO B	28	13:30
64446	EDER FELIX RODRIGUES	ANHANGUERA - PRÉDIO B	28	13:30
63841	EDERSON JESUS DOS SANTOS	ANHANGUERA - PRÉDIO B	28	13:30
68263	EDEVALDO MARCOS FRASSI	ANHANGUERA - PRÉDIO B	28	13:30
65420	EDGAR ALVES FERNANDES	ANHANGUERA - PRÉDIO B	28	13:30
52611	EDGARD MACIEL DOS SANTOS JUNIOR	ANHANGUERA - PRÉDIO B	28	13:30
70063	EDI CARLO DA SILVA	ANHANGUERA - PRÉDIO B	28	13:30
78672	EDILSON APARECIDO MOREIRA	ANHANGUERA - PRÉDIO B	28	13:30
79167	EDILSON CESAR FERNANDES	ANHANGUERA - PRÉDIO B	28	13:30
79681	EDILSON DE OLIVEIRA ROSA	ANHANGUERA - PRÉDIO B	28	13:30
58423	EDILSON DOS REIS BISPO	ANHANGUERA - PRÉDIO B	28	13:30
56741	EDILSON RIBEIRO DA SILVA	ANHANGUERA - PRÉDIO B	28	13:30
80739	EDILSON ROCHA DA SILVA	ANHANGUERA - PRÉDIO B	28	13:30
81735	EDILSON RODRIGUES EVANGELISTA	ANHANGUERA - PRÉDIO B	28	13:30
63919	EDIMILSON DA SILVA	ANHANGUERA - PRÉDIO B	28	13:30
62003	EDINALDO DE MELO SANTOS	ANHANGUERA - PRÉDIO B	28	13:30
67696	EDINEI FABIANO HONÓRIO	ANHANGUERA - PRÉDIO B	28	13:30
52156	EDISON RIBEIRO SILVA	ANHANGUERA - PRÉDIO B	28	13:30
53202	EDIVADO DE OLIVEIRA LOPES	ANHANGUERA - PRÉDIO B	28	13:30
67714	EDIVALDO MARTINS VIDEIRA	ANHANGUERA - PRÉDIO B	28	13:30
75883	EDJANE LOPES INACIO	ANHANGUERA - PRÉDIO B	28	13:30
52966	EDMILSON ALEXANDRE LOPES	ANHANGUERA - PRÉDIO B	28	13:30
56815	EDMILSON DA SILVA	ANHANGUERA - PRÉDIO B	28	13:30
63279	EDMILSON JOSE TAGINO	ANHANGUERA - PRÉDIO B	28	13:30
74320	EDMILSON NUNES DA SILVA	ANHANGUERA - PRÉDIO B	28	13:30
72094	EDMILSON SOUZA DOS SANTOS	ANHANGUERA - PRÉDIO B	28	13:30
61404	EDNA APARECIDA LIMA	ANHANGUERA - PRÉDIO B	28	13:30
79414	EDNA REGINA BEVILAQUA MARIANO	ANHANGUERA - PRÉDIO B	28	13:30
83066	EDNALDO LIBÓRIO DA FONSECA	ANHANGUERA - PRÉDIO B	28	13:30
75220	EDNALDO ROBERTO BUENO	ANHANGUERA - PRÉDIO B	28	13:30
55448	EDNEI CRISTANTE EVANGELISTA	ANHANGUERA - PRÉDIO B	29	13:30
72118	EDNEY PEREIRA RIBEIRO	ANHANGUERA - PRÉDIO B	29	13:30
81736	EDNILTON ROGÉRIO ALVES	ANHANGUERA - PRÉDIO B	29	13:30
74998	EDSON ALVES DA SILVA	ANHANGUERA - PRÉDIO B	29	13:30
75017	EDSON HENRIQUE DO NASCIMENTO TASSONE	ANHANGUERA - PRÉDIO B	29	13:30
74923	EDSON JUNIOR PINHEIRO DE MOURA	ANHANGUERA - PRÉDIO B	29	13:30
69169	EDSON RAMOS	ANHANGUERA - PRÉDIO B	29	13:30
59756	EDSON RODRIGO ROBERTO	ANHANGUERA - PRÉDIO B	29	13:30
58306	EDUARDO AGUILERA ARAUJO	ANHANGUERA - PRÉDIO B	29	13:30
59401	EDUARDO AMARAL PIRES	ANHANGUERA - PRÉDIO B	29	13:30
56693	EDUARDO APARECIDO RODRIGUES FRANCO	ANHANGUERA - PRÉDIO B	29	13:30
76381	EDUARDO BRESSANI DE OLIVEIRA	ANHANGUERA - PRÉDIO B	29	13:30
73636	EDUARDO GABRIEL DE SOUZA	ANHANGUERA - PRÉDIO B	29	13:30
79063	EDUARDO GAROZI	ANHANGUERA - PRÉDIO B	29	13:30
75963	EDUARDO GONÇALVES DA SILVA	ANHANGUERA - PRÉDIO B	29	13:30
52685	EDUARDO HENRIQUE CYRILLO	ANHANGUERA - PRÉDIO B	29	13:30
51281	EDUARDO LUIZ CORRÊA	ANHANGUERA - PRÉDIO B	29	13:30
54892	EDUARDO MARTINS DOS SANTOS	ANHANGUERA - PRÉDIO B	29	13:30
79736	EDUARDO MENDES ANTUNES	ANHANGUERA - PRÉDIO B	29	13:30
82624	EDUARDO PINHO DOS SANTOS	ANHANGUERA - PRÉDIO B	29	13:30
63759	EDUARDO RODRIGUES OLIVEIRA	ANHANGUERA - PRÉDIO B	29	13:30
77582	EDUARDO SCHMIDT DE ALBUQUERQUE	ANHANGUERA - PRÉDIO B	29	13:30
82086	EDVALDO BARBOSA DA SILVA	ANHANGUERA - PRÉDIO B	29	13:30
58385	EDVALDO DOS SANTOS	ANHANGUERA - PRÉDIO B	29	13:30
60254	EDVALDO GOMS DO CARMO	ANHANGUERA - PRÉDIO B	29	13:30
67976	ELCIMAR DE CASTRO DA CRUZ	ANHANGUERA - PRÉDIO B	29	13:30
81469	ELCIO DA SILVA PIMENTA	ANHANGUERA - PRÉDIO B	29	13:30
66314	ELDER PAULINO DE SOUSA	ANHANGUERA - PRÉDIO B	29	13:30
79099	ELI OSÉIAS SANTOS	ANHANGUERA - PRÉDIO B	29	13:30
52983	ELIANA GONÇALVES DE LIMA	ANHANGUERA - PRÉDIO B	29	13:30
77344	ELIANE ALCASSA DOS SANTOS	ANHANGUERA - PRÉDIO B	29	13:30
72965	ELIANE LEITE CAVALCANTE NEPOMUCENO	ANHANGUERA - PRÉDIO B	29	13:30
81030	ELIANE REGINALDO DA SILVA	ANHANGUERA - PRÉDIO B	29	13:30
80176	ELIAS FERREIRA DE OLIVEIRA	ANHANGUERA - PRÉDIO B	29	13:30
54606	ELIAS MARINHO DOS SANTOS	ANHANGUERA - PRÉDIO B	29	13:30
78695	ELIAS MARTINS GODOY	ANHANGUERA - PRÉDIO B	29	13:30
61863	ELIAS MARTINS LIMA DE ARAUJO	ANHANGUERA - PRÉDIO B	29	13:30
71357	ELIAS PAIVA DOS SANTOS	ANHANGUERA - PRÉDIO B	29	13:30
79502	ELIESER MAIA DA SILVA	ANHANGUERA - PRÉDIO B	29	13:30
76709	ELIEZER POLETINE	ANHANGUERA - PRÉDIO B	29	13:30
72354	ELISANGELA DE JESUS AVES DA SILVA	ANHANGUERA - PRÉDIO B	29	13:30
58117	ELISANGELA LILIAN GONÇALVES DE OLIVEIRA	ANHANGUERA - PRÉDIO B	29	13:30
51163	ELISANGELA REGINA ROSA SILVA	ANHANGUERA - PRÉDIO B	29	13:30
58626	ELISEU CAMPOS MUNIZ DE OLIVEIRA SILVERIO	ANHANGUERA - PRÉDIO B	29	13:30

Página 180 de 215



DAE

Página 181 de 215

64040	ELISEU FIRMO RIBEIRO	ANHANGUERA - PRÉDIO B	29	13:30
57525	ELISEU RODRIGUES DE SOUZA	ANHANGUERA - PRÉDIO B	29	13:30
78778	ELITON CAVALCANTE DA SILVA	ANHANGUERA - PRÉDIO B	29	13:30
51021	ELIZANDRO GARCIA SANTOS	ANHANGUERA - PRÉDIO B	29	13:30
51397	ELIZEU OLIVEIRA MASCARENHA	ANHANGUERA - PRÉDIO B	29	13:30
53111	ELLEN ROBERTA MENDES MENDONÇA	ANHANGUERA - PRÉDIO B	29	13:30
64152	ELOISIO MAGELA DE SOUSA	ANHANGUERA - PRÉDIO B	29	13:30
66371	ELTON ROBERTO RODRIGUES	ANHANGUERA - PRÉDIO B	29	13:30
52751	ELUIR COELHO FRANCO	ANHANGUERA - PRÉDIO B	29	13:30
70239	ELVIS APARECIDO DOS SANTOS GONÇALVES	ANHANGUERA - PRÉDIO B	29	13:30
66302	ELVIS DIAS SPILARES DA COSTA	ANHANGUERA - PRÉDIO B	29	13:30
56242	EMANUEL ANDRÉ APARECIDO BRANDÃO	ANHANGUERA - PRÉDIO B	30	13:30
78270	EMANUEL GUIMARAES EVANGELISTA	ANHANGUERA - PRÉDIO B	30	13:30
62336	EMERSON FREITAS SANTOS	ANHANGUERA - PRÉDIO B	30	13:30
70533	EMERSON LUIS PEREIRA	ANHANGUERA - PRÉDIO B	30	13:30
62887	EMERSON VIRGINO DE OLIVEIRA	ANHANGUERA - PRÉDIO B	30	13:30
80201	EMESON DE LIMA GOMES	ANHANGUERA - PRÉDIO B	30	13:30
81696	EMILIO CARLOS DA CRUZ	ANHANGUERA - PRÉDIO B	30	13:30
76390	EMILIO MARCONDES RIBEIRO	ANHANGUERA - PRÉDIO B	30	13:30
51823	ERENI APARECIDA PEREIRA DE CARVALHO	ANHANGUERA - PRÉDIO B	30	13:30
51874	ERIC MANOEL PINOS DA SILVA	ANHANGUERA - PRÉDIO B	30	13:30
59499	ERICA LIMA DOS SANTOS	ANHANGUERA - PRÉDIO B	30	13:30
53098	ERICA MENDES MENDONÇA	ANHANGUERA - PRÉDIO B	30	13:30
50946	ERICK BARON	ANHANGUERA - PRÉDIO B	30	13:30
64559	ERICK DE SOUZA MARQUES	ANHANGUERA - PRÉDIO B	30	13:30
66804	ERICK MIGUEL SILVA	ANHANGUERA - PRÉDIO B	30	13:30
77560	ERICO YUKIO DE OLIVEIRA YOSHIKAZI	ANHANGUERA - PRÉDIO B	30	13:30
52482	ERIK DE ASSIS BOA	ANHANGUERA - PRÉDIO B	30	13:30
71813	ERIONE ALVES PINHEIRO	ANHANGUERA - PRÉDIO B	30	13:30
65514	ERIVALDO MIGUEL DA SILVA	ANHANGUERA - PRÉDIO B	30	13:30
60851	ERIVAN JOSE DA SILVA	ANHANGUERA - PRÉDIO B	30	13:30
58180	ERLANDER ALVES VIEIRA	ANHANGUERA - PRÉDIO B	30	13:30
74032	ERLANIO CEZAR DE SOUSA	ANHANGUERA - PRÉDIO B	30	13:30
66731	ESTEFERSON FERREIRA DE OLIVEIRA	ANHANGUERA - PRÉDIO B	30	13:30
80338	ESTEVAO ALVES SILVA	ANHANGUERA - PRÉDIO B	30	13:30
78707	EUCLEBIO FERREIRA	ANHANGUERA - PRÉDIO B	30	13:30
63988	EVAIR SILVA DURAES	ANHANGUERA - PRÉDIO B	30	13:30
58230	EVAN APARECIDO DOS SANTOS	ANHANGUERA - PRÉDIO B	30	13:30
74648	EVANDRO ANDRÉ SIQUEIRA BRAVI	ANHANGUERA - PRÉDIO B	30	13:30
67732	EVANDRO CAETANO DA SILVA	ANHANGUERA - PRÉDIO B	30	13:30
82289	EVANDRO DA SILVA COIMBRA	ANHANGUERA - PRÉDIO B	30	13:30
81223	EVANDRO DIAS	ANHANGUERA - PRÉDIO B	30	13:30
69851	EVANDRO PEREIRA REIS	ANHANGUERA - PRÉDIO B	30	13:30
80934	EVERALDO ANTÃO DE CARVALHO	ANHANGUERA - PRÉDIO B	30	13:30
78222	EVERSON CRUZ	ANHANGUERA - PRÉDIO B	30	13:30
80085	EVERSON LEPORE	ANHANGUERA - PRÉDIO B	30	13:30
75136	EVERTON APARECIDO DOS SANTOS	ANHANGUERA - PRÉDIO B	30	13:30
56375	EVERTON DOS SANTOS	ANHANGUERA - PRÉDIO B	30	13:30
64267	EVERTON FRANCO DA ROCHA	ANHANGUERA - PRÉDIO B	30	13:30
81515	EVERTON OLIVEIRA	ANHANGUERA - PRÉDIO B	30	13:30
63088	EVERTON PEREIRA PORPHIRIO	ANHANGUERA - PRÉDIO B	30	13:30
75743	EWERTON MURILO DOS SANTOS LIMA	ANHANGUERA - PRÉDIO B	30	13:30
53772	FABIANA SANTANA ROSA	ANHANGUERA - PRÉDIO B	30	13:30
79310	FABIANA SILVA LIMA SALES	ANHANGUERA - PRÉDIO B	30	13:30
62208	FABIANO CARDOSO DE OLIVEIRA	ANHANGUERA - PRÉDIO B	30	13:30
63938	FABIANO DE OLIVEIRA	ANHANGUERA - PRÉDIO B	30	13:30
55160	FABIANO MORAES	ANHANGUERA - PRÉDIO B	30	13:30
53573	FABIANO RAMOS	ANHANGUERA - PRÉDIO B	30	13:30
77250	FÁBIO APARECIDO ENGLER	ANHANGUERA - PRÉDIO B	30	13:30
62315	FABIO ARAUJO DOS SANTOS SATIRO	ANHANGUERA - PRÉDIO B	30	13:30
82407	FABIO DE CARVALHO E SILVA	ANHANGUERA - PRÉDIO B	30	13:30
62745	FABIO DE OLIVEIRA SANTANA	ANHANGUERA - PRÉDIO B	30	13:30
78317	FABIO DE SOUZA ALENCAR	ANHANGUERA - PRÉDIO B	30	13:30
65478	FABIO FERREIRA GOMES	ANHANGUERA - PRÉDIO B	30	13:30
57344	FABIO GONÇALVES BELO	ANHANGUERA - PRÉDIO B	30	13:30
59979	FABIO OLIVEIRA DE SOUZA	ANHANGUERA - PRÉDIO B	30	13:30
52119	FABIO PEREIRA SALU	ANHANGUERA - PRÉDIO B	31	13:30
74800	FÁBIO RICARDO SOUZA FRANCISCO	ANHANGUERA - PRÉDIO B	31	13:30
52677	FÁBIO RODRIGUES DE OLIVEIRA	ANHANGUERA - PRÉDIO B	31	13:30
55481	FABIO SANTOS DE ASSIS	ANHANGUERA - PRÉDIO B	31	13:30
64419	FABIO SATO COELHO	ANHANGUERA - PRÉDIO B	31	13:30
76941	FABIÓLA DE OLIVEIRA	ANHANGUERA - PRÉDIO B	31	13:30
51536	FABRICO DOS SANTOS PEREIRA	ANHANGUERA - PRÉDIO B	31	13:30
51412	FAGNER ALVES SILVA	ANHANGUERA - PRÉDIO B	31	13:30
57357	FELIPE ABREU CAVALCANTE	ANHANGUERA - PRÉDIO B	31	13:30
61509	FELIPE APARECIDO MACIEL SANTANA	ANHANGUERA - PRÉDIO B	31	13:30
50746	FELIPE CUNHA GUERRA	ANHANGUERA - PRÉDIO B	31	13:30
58203	FELIPE DE JESUS BERNARDO	ANHANGUERA - PRÉDIO B	31	13:30
76127	FELIPE DIAS GUIMARÃES	ANHANGUERA - PRÉDIO B	31	13:30
62038	FELIPE FRIOLI DE ANDRAFE	ANHANGUERA - PRÉDIO B	31	13:30
66296	FELIPE MALVACI NOCE	ANHANGUERA - PRÉDIO B	31	13:30
80621	FERNANDA FELIX DOS SANTOS	ANHANGUERA - PRÉDIO B	31	13:30
52634	FERNANDA PEREIRA COVEIRO	ANHANGUERA - PRÉDIO B	31	13:30
71991	FERNANDA SOUZA DOS SANTOS	ANHANGUERA - PRÉDIO B	31	13:30

Página 181 de 215



DAE

Página 182 de 215

62412	FERNANDO ALVES DE ATAIDE	ANHANGUERA - PRÉDIO B	31	13:30
55706	FERNANDO DE OLIVEIRA DOS SANTOS	ANHANGUERA - PRÉDIO B	31	13:30
70216	FERNANDO DE QUEIROS SPERA	ANHANGUERA - PRÉDIO B	31	13:30
75666	FERNANDO DOS SANTOS NEVES	ANHANGUERA - PRÉDIO B	31	13:30
61984	FERNANDO FERREIRA DE OLIVEIRA	ANHANGUERA - PRÉDIO B	31	13:30
63826	FERNANDO GERSON SILVA MARQUES	ANHANGUERA - PRÉDIO B	31	13:30
68005	FERNANDO HENRIQUE DA ROCHA	ANHANGUERA - PRÉDIO B	31	13:30
76224	FERNANDO MARCOS RIBEIRO	ANHANGUERA - PRÉDIO B	31	13:30
66251	FERNANDO RIBEIRO	ANHANGUERA - PRÉDIO B	31	13:30
76243	FERNANDO ROGÉRIO DE OLIVEIRA	ANHANGUERA - PRÉDIO B	31	13:30
50417	FERNANDO SILVERIO DOS REIS	ANHANGUERA - PRÉDIO B	31	13:30
55295	FIDEL GAUTO AGUILERA	ANHANGUERA - PRÉDIO B	31	13:30
67186	FIDELIS SILVA GOMES	ANHANGUERA - PRÉDIO B	31	13:30
55247	FILIPE DE BARROS SOUZA	ANHANGUERA - PRÉDIO B	31	13:30
52987	FILIPE DE OLIVEIRA PINHEIRO	ANHANGUERA - PRÉDIO B	31	13:30
77605	FILIPE DIONISIO MENDES	ANHANGUERA - PRÉDIO B	31	13:30
82049	FILIPE JUSTINO FELIPE	ANHANGUERA - PRÉDIO B	31	13:30
53185	FLAVIA BARROSO TAKAKI	ANHANGUERA - PRÉDIO B	31	13:30
75178	FLÁVIA REGINA DOS SANTOS	ANHANGUERA - PRÉDIO B	31	13:30
76344	FLÁVIO APARICIO GARCIA DA ROSA	ANHANGUERA - PRÉDIO B	31	13:30
61912	FLAVIO BATISTA COSTA	ANHANGUERA - PRÉDIO B	31	13:30
56261	FLAVIO DA SILVA	ANHANGUERA - PRÉDIO B	31	13:30
65662	FLÁVIO GOMES BARRETO	ANHANGUERA - PRÉDIO B	31	13:30
75313	FLÁVIO MANOEL DOS REIS	ANHANGUERA - PRÉDIO B	31	13:30
69484	FLAVIO MENDES DA SILVA	ANHANGUERA - PRÉDIO B	31	13:30
54999	FLAVIO ROBERTO DA SILVA	ANHANGUERA - PRÉDIO B	31	13:30
60263	FRANCELINO FERREIRA LIMA NETO	ANHANGUERA - PRÉDIO B	31	13:30
68212	FRANCIELE DOS SANTOS BARBOSA	ANHANGUERA - PRÉDIO B	31	13:30
53930	FRANCIMILSON VERA DE SOUSA	ANHANGUERA - PRÉDIO B	31	13:30
53701	FRANCINALDO DE FREITAS FARIAS	ANHANGUERA - PRÉDIO B	31	13:30
77415	FRANCISCO DAS CHAGAS VIANA MATOS	ANHANGUERA - PRÉDIO B	31	13:30
83271	FRANCISCO EDUARDO DA SILVA	ANHANGUERA - PRÉDIO B	31	13:30
73924	FRANCISCO ELAIR SOUSA COSTA	ANHANGUERA - PRÉDIO B	31	13:30
75397	FRANCISCO EVALDO CASSIANO DA SILVA	ANHANGUERA - PRÉDIO B	31	13:30
74785	FRANCISCO EXPEDITO FRUTUOSO	ANHANGUERA - PRÉDIO B	31	13:30
63902	FRANCISCO FABIO RODRIGUES DA SILVA	ANHANGUERA - PRÉDIO B	31	13:30
52304	FRANCISCO FERREIRA FONSECA	ANHANGUERA - PRÉDIO B	31	13:30
78103	FRANCISCO HELIO DE SOUSA	ANHANGUERA - PRÉDIO B	32	13:30
51515	FRANCISCO JOSE DA SILVA RICARTE	ANHANGUERA - PRÉDIO B	32	13:30
76503	FRANCISCO JOSÉ RODRIGUES DA SILVA	ANHANGUERA - PRÉDIO B	32	13:30
79975	FRANCISCO PAULO WEDER GOMES	ANHANGUERA - PRÉDIO B	32	13:30
61308	FRANCISCO RANGEL DE SOUZA SANTOS	ANHANGUERA - PRÉDIO B	32	13:30
80008	FRANCISCO ROMERO GOMES BARBOSA	ANHANGUERA - PRÉDIO B	32	13:30
67443	FRANCISCO SEBASTIÃO DE SOUSA	ANHANGUERA - PRÉDIO B	32	13:30
77435	FRANCO BUENO CORREA	ANHANGUERA - PRÉDIO B	32	13:30
57670	FRANCYS JUNIOR CHAVES SILVEIRO	ANHANGUERA - PRÉDIO B	32	13:30
71413	FRANKLEYDAN DIAS DE CARVALHO	ANHANGUERA - PRÉDIO B	32	13:30
68853	GABRI ELE CRISTINA TRUNFIO BORATO	ANHANGUERA - PRÉDIO B	32	13:30
68064	GABRIEL APARECIDO COLONIESI	ANHANGUERA - PRÉDIO B	32	13:30
55429	GABRIEL CUSTODIO BRITO	ANHANGUERA - PRÉDIO B	32	13:30
63053	GABRIEL DE SOUZA FONSECA	ANHANGUERA - PRÉDIO B	32	13:30
79002	GABRIEL FERNANDES DE MELO	ANHANGUERA - PRÉDIO B	32	13:30
77518	GABRIEL FERNANDO FONTE BASSO	ANHANGUERA - PRÉDIO B	32	13:30
59720	GABRIEL FERREIRA DOS SANTOS	ANHANGUERA - PRÉDIO B	32	13:30
60150	GABRIEL FILIPE DA SILVA FERREIRA	ANHANGUERA - PRÉDIO B	32	13:30
56762	GABRIEL FRANÇA DE LIMA	ANHANGUERA - PRÉDIO B	32	13:30
76914	GABRIEL GILBERTO ROCHA SANTOS	ANHANGUERA - PRÉDIO B	32	13:30
75430	GABRIEL MENDES DA SILVA COSTA	ANHANGUERA - PRÉDIO B	32	13:30
72780	GABRIEL OLIVEIRA DA SILVA GOMES	ANHANGUERA - PRÉDIO B	32	13:30
56135	GABRIEL OSHIRO	ANHANGUERA - PRÉDIO B	32	13:30
72260	GABRIEL RIBEIRO CARDOSO DE CAMPOS	ANHANGUERA - PRÉDIO B	32	13:30
80312	GABRIELLY CRISTINA PONTES MANCIO	ANHANGUERA - PRÉDIO B	32	13:30
74232	GEILZA APARECIDA DOS SANTOS SERRANO	ANHANGUERA - PRÉDIO B	32	13:30
69260	GELSON SILVA SANTOS	ANHANGUERA - PRÉDIO B	32	13:30
64878	GENESIS MARTINS BORGES	ANHANGUERA - PRÉDIO B	32	13:30
76346	GEOVANO MENDES DOS SANTOS	ANHANGUERA - PRÉDIO B	32	13:30
72742	GEOVANO NASCIMENTO DOS SANTOS	ANHANGUERA - PRÉDIO B	32	13:30
80664	GERALDO JOSE VELOSO	ANHANGUERA - PRÉDIO B	32	13:30
81576	GERALDO RODRIGUES DA SILVA	ANHANGUERA - PRÉDIO B	32	13:30
71615	GERALDO RODRIGUES ROCHA	ANHANGUERA - PRÉDIO B	32	13:30
75307	GERSON FERREIRA CAMPOS	ANHANGUERA - PRÉDIO B	32	13:30
53282	GEZO DO NASCIMENTO	ANHANGUERA - PRÉDIO B	32	13:30
59985	GIDEAO DE QUEIROZ SERAFIM	ANHANGUERA - PRÉDIO B	32	13:30
76953	GILBERTO DA CRUZ SILVA	ANHANGUERA - PRÉDIO B	34	13:30
52600	GILBERTO DA SILVA SENA	ANHANGUERA - PRÉDIO B	34	13:30
59773	GILBERTO FRANCISCO DE OLIVEIRA	ANHANGUERA - PRÉDIO B	34	13:30
79633	GILBERTO MORAES DA SILVA	ANHANGUERA - PRÉDIO B	34	13:30
68462	GILBERTO RIBEIRO DA SILVA	ANHANGUERA - PRÉDIO B	34	13:30
71398	GILDETE DE FATIMA RODRIGUES PEREIRA	ANHANGUERA - PRÉDIO B	34	13:30
75541	GILDO DIAS DOS SANTOS	ANHANGUERA - PRÉDIO B	34	13:30
57967	GILGLEISON DE JESUS DOS SANTOS	ANHANGUERA - PRÉDIO B	34	13:30
81810	GILIARDI BATISTA DOMINGUES DE OLIVEIRA	ANHANGUERA - PRÉDIO B	34	13:30
54495	GILLIARD DE SOUSA RODRIGUES	ANHANGUERA - PRÉDIO B	34	13:30
81000	GILMAR APARECIDO RUIZ ZANOLO	ANHANGUERA - PRÉDIO B	34	13:30

Página 182 de 215



DAE

Página 183 de 215

65989	GILMAR DE FRANÇA SANTOS	ANHANGUERA - PRÉDIO B	34	13:30
55895	GILMAR RODRIGUES CHAVES	ANHANGUERA - PRÉDIO B	34	13:30
62797	GILMAR VILELA DA SILVA	ANHANGUERA - PRÉDIO B	34	13:30
79696	GILSON DA CONCEIÇÃO	ANHANGUERA - PRÉDIO B	34	13:30
82659	GILSON JOSÉ RODRIGUES	ANHANGUERA - PRÉDIO B	34	13:30
52127	GILSON MOREIRA DOS SANTOS	ANHANGUERA - PRÉDIO B	34	13:30
60279	GILSON PARREIRA DA SILVA	ANHANGUERA - PRÉDIO B	34	13:30
81439	GILSON PEREIRA BARBOSA	ANHANGUERA - PRÉDIO B	34	13:30
75273	GILSON RIBEIRO	ANHANGUERA - PRÉDIO B	34	13:30
64982	GILVÂNIO MOURA DOS SANTOS	ANHANGUERA - PRÉDIO B	34	13:30
67663	GIOVANE CÁSSIO VICTOR DE SOUZA	ANHANGUERA - PRÉDIO B	34	13:30
55529	GIOVANI ORLANDINI DE ALMEIDA	ANHANGUERA - PRÉDIO B	34	13:30
71625	GIOVANNI AMADI	ANHANGUERA - PRÉDIO B	34	13:30
54275	GIOVANNI GUZZO PEREIRA	ANHANGUERA - PRÉDIO B	34	13:30
63223	GIOVANNI SILVA MONTEIRO PARANHOS	ANHANGUERA - PRÉDIO B	34	13:30
74057	GIULIO CESARE THEODORO BUONOPANE	ANHANGUERA - PRÉDIO B	34	13:30
69403	GLEDSON DOS SANTOS FONTES	ANHANGUERA - PRÉDIO B	34	13:30
78534	GRACINO ANTONIO DA SILVA	ANHANGUERA - PRÉDIO B	34	13:30
51191	GUILHERME ALEKSA	ANHANGUERA - PRÉDIO B	34	13:30
68189	GUILHERME ALMEIDA DOS SANTOS	ANHANGUERA - PRÉDIO B	34	13:30
72633	GUILHERME AMDI	ANHANGUERA - PRÉDIO B	34	13:30
62649	GUILHERME DA SILVA DE ALMEIDA	ANHANGUERA - PRÉDIO B	34	13:30
54257	GUILHERME DE CARVALHO MARIANO	ANHANGUERA - PRÉDIO B	34	13:30
53250	GUILHERME DE SOUZA VAZ	ANHANGUERA - PRÉDIO B	34	13:30
72564	GUILHERME GABRIEL PEREIRA BONATO	ANHANGUERA - PRÉDIO B	34	13:30
74896	GUILHERME HENRIQUE SANTIAGO FERREIRA	ANHANGUERA - PRÉDIO B	34	13:30
74920	GUILHERME RODRIGUES DA SILVA	ANHANGUERA - PRÉDIO B	34	13:30
81551	GUSTAVO CALEGON MENDES	ANHANGUERA - PRÉDIO B	34	13:30
68457	GUSTAVO HENRIQUE ALBANO DIAS	ANHANGUERA - PRÉDIO B	34	13:30
77733	GUSTAVO LEÔNICIO DE SOUZA	ANHANGUERA - PRÉDIO B	34	13:30
64814	GUSTAVO LIRA SERAPHIM	ANHANGUERA - PRÉDIO B	34	13:30
59838	GUSTAVO MIQUELON DOS SANTOS	ANHANGUERA - PRÉDIO B	34	13:30
73716	GUSTAVO SILVA TORRES	ANHANGUERA - PRÉDIO B	34	13:30
54605	HAMILTON ANTÔNIO REGORÃO	ANHANGUERA - PRÉDIO B	34	13:30
83311	HASSAN CHIBLI JUNIOR	ANHANGUERA - PRÉDIO B	34	13:30
80717	HÉLIO BELO DOS SANTOS	ANHANGUERA - PRÉDIO B	34	13:30
55127	HELIO DOS SANTOS MELO	ANHANGUERA - PRÉDIO B	34	13:30
63008	HELIO DOS SANTOS TIMOTEO	ANHANGUERA - PRÉDIO B	34	13:30
52827	HELIO FELIX MARINHO	ANHANGUERA - PRÉDIO B	34	13:30
76136	HELIO VIEIRA JUSTINO	ANHANGUERA - PRÉDIO B	34	13:30
65367	HELTON COELHO DOS SANTOS	ANHANGUERA - PRÉDIO B	34	13:30
75354	HELTON TAVARES PEDRO DA ROSA	ANHANGUERA - PRÉDIO B	34	13:30
73061	HENDRIK MARANHO DE AGOSTINHO	ANHANGUERA - PRÉDIO B	34	13:30
50728	HENRIQUE ALEXANDRE DO AMARAL	ANHANGUERA - PRÉDIO B	34	13:30
80357	HENRIQUE ALVES DE ARAUJO	ANHANGUERA - PRÉDIO B	34	13:30
52455	HENRIQUE DA SILVA	ANHANGUERA - PRÉDIO B	34	13:30
79968	HENRIQUE DOS SANTOS IRINEU	ANHANGUERA - PRÉDIO B	34	13:30
64038	HENRIQUE FERNANDES BRESCANCINI	ANHANGUERA - PRÉDIO B	34	13:30
76702	HENRIQUE FRANCESCHINI POLTRONIERI	ANHANGUERA - PRÉDIO B	34	13:30
83001	HENRIQUE SERAFIN	ANHANGUERA - PRÉDIO B	34	13:30
83302	HERBERSON RODRIGO RAMOS TEIXEIRA	ANHANGUERA - PRÉDIO B	34	13:30
76595	HERIBERTO DOS SANTOS RABELO	ANHANGUERA - PRÉDIO B	34	13:30
71760	HERMINIO ANASTACIO DA SILVA	ANHANGUERA - PRÉDIO B	34	13:30
72746	HERVAL DA SILVA NOGUEIRA	ANHANGUERA - PRÉDIO B	35	13:30
56351	HERYKSON LUCIANO DA SILVA	ANHANGUERA - PRÉDIO B	35	13:30
79256	HIRAM SOUZA DOS ANJOS	ANHANGUERA - PRÉDIO B	35	13:30
62416	HISTENIO ALVES DOS SANTOS	ANHANGUERA - PRÉDIO B	35	13:30
61496	HORACIO ANTONIO SCALI CESAR	ANHANGUERA - PRÉDIO B	35	13:30
59292	HUGO FERNANDO DE SOUZA	ANHANGUERA - PRÉDIO B	35	13:30
79593	IAGO MACHADO DOS SANTOS	ANHANGUERA - PRÉDIO B	35	13:30
62504	IAN SANTOS CARVALHO	ANHANGUERA - PRÉDIO B	35	13:30
70078	IGOR CALISTO TEIXEIRA	ANHANGUERA - PRÉDIO B	35	13:30
58381	IGOR JONES DE OLIVEIRA	ANHANGUERA - PRÉDIO B	35	13:30
62786	IGOR WILLIAMS DE SOUZA GAMA	ANHANGUERA - PRÉDIO B	35	13:30
67173	ILMA RIBEIRO DE SOUSA	ANHANGUERA - PRÉDIO B	35	13:30
71587	INASCIO DE JESUS SANTOS	ANHANGUERA - PRÉDIO B	35	13:30
60292	IRAI ALVES RIBEIRO	ANHANGUERA - PRÉDIO B	35	13:30
63579	IRINEU RODRIGUES CIRINO	ANHANGUERA - PRÉDIO B	35	13:30
80029	IRONALDO VIEIRA DA SILVA	ANHANGUERA - PRÉDIO B	35	13:30
64909	ISAC CESAR RIBEIRO	ANHANGUERA - PRÉDIO B	35	13:30
69389	ISAIAS DE SOUZA LIMA	ANHANGUERA - PRÉDIO B	35	13:30
74602	ISAIAS NERI DA CONCEIÇÃO	ANHANGUERA - PRÉDIO B	35	13:30
68508	ISAIAS PEREIRA DA COSTA	ANHANGUERA - PRÉDIO B	35	13:30
74702	ISMAEL ALVES JUNIOR	ANHANGUERA - PRÉDIO B	35	13:30
52858	ISMAEL APARECIDO PEREIRA LEITE	ANHANGUERA - PRÉDIO B	35	13:30
55777	ISMAEL ZANIN	ANHANGUERA - PRÉDIO B	35	13:30
69405	ISRAEL BORGES DA SILVA	ANHANGUERA - PRÉDIO B	35	13:30
62681	ISRAEL MARTINS	ANHANGUERA - PRÉDIO B	35	13:30
65072	ITALO GIOVANNI LANZI	ANHANGUERA - PRÉDIO B	35	13:30
68422	ITALO HENRIQUE VIANA SILVA	ANHANGUERA - PRÉDIO B	35	13:30
80422	IVAN BRASILEIRO DA SILVA	ANHANGUERA - PRÉDIO B	35	13:30
63972	IVAN CHIOVETTO JOAQUIM	ANHANGUERA - PRÉDIO B	35	13:30
61332	IVAN TALISSON DA SILVA ALMENDRO	ANHANGUERA - PRÉDIO B	35	13:30
70808	IVANEI OLIVEIRA DOS REIS	ANHANGUERA - PRÉDIO B	35	13:30

Página 183 de 215



DAE

Página 184 de 215

75823	IVANILDO DIAS DA SILVA	ANHANGUERA - PRÉDIO B	35	13:30
57151	IVONILDA SERQUEIRA DA SILVA	ANHANGUERA - PRÉDIO B	35	13:30
82257	IZAEL FERREIRA PESSOA	ANHANGUERA - PRÉDIO B	35	13:30
74073	IZAQUIEL RODRIGUES DA SILVA	ANHANGUERA - PRÉDIO B	35	13:30
53693	IZAU WINNIK	ANHANGUERA - PRÉDIO B	35	13:30
66201	JACIO PEREIRA CARNEIRO	ANHANGUERA - PRÉDIO B	35	13:30
81678	JACKSON GOMES DE LIMA	ANHANGUERA - PRÉDIO B	35	13:30
63069	JACKSON HENRIQUE DE SOUSA	ANHANGUERA - PRÉDIO B	35	13:30
52708	JACKSON MURILO GONÇALVES DOS SANTOS	ANHANGUERA - PRÉDIO B	35	13:30
56504	JACKSON WILKER DOS SANTOS XAVIER	ANHANGUERA - PRÉDIO B	35	13:30
51344	JACONIAS DIAS DAS SILVA	ANHANGUERA - PRÉDIO B	35	13:30
67157	JADER CAUE DOS SANTOS	ANHANGUERA - PRÉDIO B	35	13:30
62573	JADIEL SOUZA DO NASCIMENTO	ANHANGUERA - PRÉDIO B	35	13:30
57278	JAEDSON DA SILVA OLIVEIRA	ANHANGUERA - PRÉDIO B	35	13:30
81236	JAILTON DOS SONTOS CARDOSO	ANHANGUERA - PRÉDIO B	35	13:30
75216	JAIME APARECIDO CARVALHO CRUZ	ANHANGUERA - PRÉDIO B	35	13:30
50693	JAIME RODRIGO COTARELLI	ANHANGUERA - PRÉDIO B	35	13:30
56497	JAIR FRANCISCO	ANHANGUERA - PRÉDIO B	35	13:30
73358	JAIR RODRIGUES DE OLIVEIRA	ANHANGUERA - PRÉDIO B	35	13:30
81169	JAIRO FRANCISCO DAMASIO	ANHANGUERA - PRÉDIO B	35	13:30
61437	JAMIL GOMES FERREIRA	ANHANGUERA - PRÉDIO B	35	13:30
71552	JAMILSON MAGALHAES DA SILVA	ANHANGUERA - PRÉDIO B	35	13:30
58923	JANE COSTA DE MATOS	ANHANGUERA - PRÉDIO B	35	13:30
58775	JANES CÉSAR COELHO	ANHANGUERA - PRÉDIO B	35	13:30
56525	JASAR TURA RODRIGUES	ANHANGUERA - PRÉDIO B	35	13:30
71292	JAYME RIBEIRO PROENÇA	ANHANGUERA - PRÉDIO B	35	13:30
56952	JEAN CARLOS CARDOSO PINTO	ANHANGUERA - PRÉDIO B	35	13:30
81177	JEAN CARLOS DE OLIVEIRA	ANHANGUERA - PRÉDIO B	35	13:30
60984	JEAN CARLOS VIANA	ANHANGUERA - PRÉDIO B	35	13:30
55451	JEAN KLAUSS CASTRO DAVID	ANHANGUERA - PRÉDIO B	35	13:30
81927	JEAN PAULO ROSA GALVÃO	ANHANGUERA - PRÉDIO B	35	13:30
68368	JEAN ROCHA OLIVEIRA	ANHANGUERA - PRÉDIO B	35	13:30
75169	JEFERSON COLARES VIEIRA	ANHANGUERA - PRÉDIO B	35	13:30
53910	JEFERSON DE SOUZA LIMA	ANHANGUERA - PRÉDIO B	36	13:30
63847	JEFERSON EVANGELISTA	ANHANGUERA - PRÉDIO B	36	13:30
55360	JEFERSON FELIPE DE SOUSA	ANHANGUERA - PRÉDIO B	36	13:30
60244	JEFERSON ROBERIO DE SOUSA SANTOS	ANHANGUERA - PRÉDIO B	36	13:30
52710	JEFFERSON ANTONIO DE OLIVEIRA	ANHANGUERA - PRÉDIO B	36	13:30
79989	JEFFERSON AUGUSTO ZAPFF	ANHANGUERA - PRÉDIO B	36	13:30
74659	JEFFERSON DE CARVALHO BUENO	ANHANGUERA - PRÉDIO B	36	13:30
67076	JEFFERSON DE OLIVEIRA CUSTODIO	ANHANGUERA - PRÉDIO B	36	13:30
80529	JEFFERSON DOS SANTOS BORGES	ANHANGUERA - PRÉDIO B	36	13:30
65518	JEFFERSON VASCON DINIZ	ANHANGUERA - PRÉDIO B	36	13:30
59839	JENSEN PORTALUS	ANHANGUERA - PRÉDIO B	36	13:30
51227	JESIEL ALVES CABRAL BOTELHO	ANHANGUERA - PRÉDIO B	36	13:30
73621	JÉSSICA JUSTINO	ANHANGUERA - PRÉDIO B	36	13:30
57540	JÉSSICA TAYNARA MATHIAS	ANHANGUERA - PRÉDIO B	36	13:30
55801	JEZIEL LOUBACK	ANHANGUERA - PRÉDIO B	36	13:30
55609	JHONATAN ALVES DE SOUSA	ANHANGUERA - PRÉDIO B	36	13:30
62197	JHONATAN DA SILVA DE ALMEIDA	ANHANGUERA - PRÉDIO B	36	13:30
52307	JHONATAN DAVID ROCHA	ANHANGUERA - PRÉDIO B	36	13:30
78761	JHONATAN PEREIRA DE FRANÇA	ANHANGUERA - PRÉDIO B	36	13:30
77383	JHONATAS FABIANO GOMES	ANHANGUERA - PRÉDIO B	36	13:30
59287	JOAB DOS SANTOS ERNESTO	ANHANGUERA - PRÉDIO B	36	13:30
53627	JOÃO ALVES DE OLIVEIRA	ANHANGUERA - PRÉDIO B	36	13:30
77649	JOAO ALVES DE SOUSA	ANHANGUERA - PRÉDIO B	36	13:30
79735	JOAO ANTUNES DE SOUSA	ANHANGUERA - PRÉDIO B	36	13:30
52939	JOÃO BATISTA ALVES	ANHANGUERA - PRÉDIO B	36	13:30
79158	JOÃO BATISTA DA ASSUMPÇÃO	ANHANGUERA - PRÉDIO B	36	13:30
61002	JOÃO BATISTA DOS SANTOS JÚNIOR	ANHANGUERA - PRÉDIO B	36	13:30
74416	JOÃO BATISTA DOS SANTOS SILVA	ANHANGUERA - PRÉDIO B	36	13:30
57064	JOÃO BATISTA SILVA DE MORAES	ANHANGUERA - PRÉDIO B	36	13:30
58346	JOÃO CARLOS RODRIGUES DE CAMARGO	ANHANGUERA - PRÉDIO B	36	13:30
70156	JOÃO CARVALHO DE ARAUJO	ANHANGUERA - PRÉDIO B	36	13:30
50488	JOAO FELIPE BEZERRA DE LIMA	ANHANGUERA - PRÉDIO B	36	13:30
62496	JOÃO FELIPE MENDES SUDÁRIO	ANHANGUERA - PRÉDIO B	36	13:30
61881	JOÃO FERREIRA ALMEIDA	ANHANGUERA - PRÉDIO B	36	13:30
61367	JOÃO FERREIRA COSTA	ANHANGUERA - PRÉDIO B	36	13:30
60941	JOÃO GABRIEL GOMES DA SILVA	ANHANGUERA - PRÉDIO B	36	13:30
51325	JOÃO GERMANO MACHADO FUMO	ANHANGUERA - PRÉDIO B	36	13:30
65487	JOÃO GUSTAVO ALMEIDA SILVA	ANHANGUERA - PRÉDIO B	36	13:30
57450	JOÃO HÉLIO DINIZ	ANHANGUERA - PRÉDIO B	36	13:30
60896	JOÃO JOSÉ MIRANDA NETO	ANHANGUERA - PRÉDIO B	36	13:30
69159	JOÃO LEMOS NETO	ANHANGUERA - PRÉDIO B	36	13:30
56199	JOÃO LUIS DE MELO	ANHANGUERA - PRÉDIO B	36	13:30
59314	JOÃO MÁRIO DOS SANTOS	ANHANGUERA - PRÉDIO B	36	13:30
77806	JOÃO PAULINO DA SILVA	ANHANGUERA - PRÉDIO B	36	13:30
66476	JOÃO PAULO DE FREITAS	ANHANGUERA - PRÉDIO B	36	13:30
78704	JOÃO PAULO DE FREITAS	ANHANGUERA - PRÉDIO B	36	13:30
74914	JOÃO PAULO EUFRAZIO	ANHANGUERA - PRÉDIO B	36	13:30
76450	JOÃO PAULO FERREIRA MARTINS	ANHANGUERA - PRÉDIO B	36	13:30
52234	JOÃO PAULO FORTUNATO DA SILVA	ANHANGUERA - PRÉDIO B	36	13:30
51636	JOÃO PAULO TOMAZ DA SILVA	ANHANGUERA - PRÉDIO B	36	13:30
52017	JOÃO PAULO VIANA AGUIAR	ANHANGUERA - PRÉDIO B	36	13:30

Página 184 de 215



DAE

Página 185 de 215

55474	JOÃO RENATO COSTA	ANHANGUERA - PRÉDIO B	36	13:30
80324	JOÃO VICTOR DA CONCEIÇÃO	ANHANGUERA - PRÉDIO B	36	13:30
75193	JOÃO VICTOR DENARDO TOLENTINO	ANHANGUERA - PRÉDIO B	36	13:30
52612	JOÃO VICTOR LUCHETTI	ANHANGUERA - PRÉDIO B	36	13:30
61485	JOÃO VITOR DOS SANTOS SILVA	ANHANGUERA - PRÉDIO B	36	13:30
79616	JOE RODRIGO ALVES	ANHANGUERA - PRÉDIO B	36	13:30
56798	JOEDISON FERNANDES BALEEIRO	ANHANGUERA - PRÉDIO B	36	13:30
73955	JOEL DE MOURA DIONISIO	ANHANGUERA - PRÉDIO B	36	13:30
55997	JOEL JULIAR GARCIA	ANHANGUERA - PRÉDIO B	36	13:30
73438	JOELMA SANT'ANA	ANHANGUERA - PRÉDIO B	36	13:30
51916	JONAS ARAÚJO DE SOUZA	ANHANGUERA - PRÉDIO B	36	13:30
51125	JONAS AUGUSTO VASCON	ANHANGUERA - PRÉDIO B	36	13:30
73581	JONAS PEREIRA CATUCA	ANHANGUERA - PRÉDIO B	36	13:30
65672	JONATÁ SÃO MIGUEL	ANHANGUERA - PRÉDIO B	37	13:30
72468	JONATHAN ALEXANDRE ALVES	ANHANGUERA - PRÉDIO B	37	13:30
56304	JONATHAN DA SILVA KARCK	ANHANGUERA - PRÉDIO B	37	13:30
51145	JONATHAN FERNANDO RODRIGUES FACCO	ANHANGUERA - PRÉDIO B	37	13:30
53514	JONATHAN HENRIQUE BRAZ COTARELLI	ANHANGUERA - PRÉDIO B	37	13:30
67141	JONATHAS DE LIMA NEGREIROS	ANHANGUERA - PRÉDIO B	37	13:30
58101	JORGE ALVES DOS SANTOS	ANHANGUERA - PRÉDIO B	37	13:30
61271	JORGE LUIZ OLIVEIRA MOURA	ANHANGUERA - PRÉDIO B	37	13:30
69653	JOSÉ ADALTON DA SILVA	ANHANGUERA - PRÉDIO B	37	13:30
52264	JOSÉ ADELINO PINTO	ANHANGUERA - PRÉDIO B	37	13:30
62969	JOSE ALBARI DE OLIVEIRA	ANHANGUERA - PRÉDIO B	37	13:30
82858	JOSÉ ALDI DE LIMA	ANHANGUERA - PRÉDIO B	37	13:30
60997	JOSE ALEXSSANDRO DA SILVA	ANHANGUERA - PRÉDIO B	37	13:30
77458	JOSE ALVES NERY	ANHANGUERA - PRÉDIO B	37	13:30
81056	JOSE ANTONIO DO NASCIMENTO SANTANA	ANHANGUERA - PRÉDIO B	37	13:30
66266	JOSE APARECIDO DA SILVA	ANHANGUERA - PRÉDIO B	37	13:30
59732	JOSÉ APARECIDO DO NASCIMENTO	ANHANGUERA - PRÉDIO B	37	13:30
51062	JOSE APARECIDO PEREIRA DA SILVA	ANHANGUERA - PRÉDIO B	37	13:30
71453	JOSÉ ARNALDO LOPES ALVES	ANHANGUERA - PRÉDIO B	37	13:30
79923	JOSE AUGUSTO LIMA ALVES	ANHANGUERA - PRÉDIO B	37	13:30
73375	JOSE BENEDITO DA SILVA JUNIOR	ANHANGUERA - PRÉDIO B	37	13:30
77212	JOSE BENEDITO DOS SANTOS	ANHANGUERA - PRÉDIO B	37	13:30
63209	JOSÉ CARLOS DE JESUS AMBRÓSIO	ANHANGUERA - PRÉDIO B	37	13:30
73371	JOSÉ CARLOS GARCIA	ANHANGUERA - PRÉDIO B	37	13:30
58796	JOSÉ CARLOS LUIZ MARIANO	ANHANGUERA - PRÉDIO B	37	13:30
72027	JOSÉ CÍCERO DA SILVA	ANHANGUERA - PRÉDIO B	37	13:30
76318	JOSÉ CLÁUDIO DA SILVA LIMA	ANHANGUERA - PRÉDIO B	37	13:30
58239	JOSE CLAUDIO PIRES	ANHANGUERA - PRÉDIO B	37	13:30
51018	JOSÉ CLEBSON LEITE	ANHANGUERA - PRÉDIO B	37	13:30
59624	JOSE CRISTOVAO DOS SANTOS SILVA	ANHANGUERA - PRÉDIO B	37	13:30
82319	JOSE DE PAULA DOS SANTOS	ANHANGUERA - PRÉDIO B	37	13:30
75197	JOSE DE RIBAMAR DA SILVA	ANHANGUERA - PRÉDIO B	37	13:30
69304	JOSE DIAS BRITO	ANHANGUERA - PRÉDIO B	37	13:30
72836	JOSÉ DOS REIS SILVA	ANHANGUERA - PRÉDIO B	37	13:30
79181	JOSÉ DOUGLAS CLEMENTE DA SILVA	ANHANGUERA - PRÉDIO B	37	13:30
82218	JOSÉ EDJAIR DOS SANTOS SILVA	ANHANGUERA - PRÉDIO B	37	13:30
67938	JOSE EDSON BASILIO	ANHANGUERA - PRÉDIO B	37	13:30
80027	JOSÉ EDUARDO DA COSTA	ANHANGUERA - PRÉDIO B	37	13:30
82531	JOSÉ EDUARDO DE LIMA	ANHANGUERA - PRÉDIO B	37	13:30
58336	JOSE EDUARDO SCATENA	ANHANGUERA - PRÉDIO B	37	13:30
74063	JOSE EMERSON FERREIRA GOMES	ANHANGUERA - PRÉDIO B	37	13:30
68187	JOSE FELIPE BELARMINO NEVES	ANHANGUERA - PRÉDIO B	37	13:30
64018	JOSÉ FELIPE DA SILVA	ANHANGUERA - PRÉDIO B	37	13:30
67967	JOSE FRANCISCO DE BRITO	ANHANGUERA - PRÉDIO B	37	13:30
74978	JOSE GERALDO SILVA	ANHANGUERA - PRÉDIO B	37	13:30
63629	JOSE GIOVANE AZEDO FARIAS	ANHANGUERA - PRÉDIO B	37	13:30
70959	JOSÉ GUSTAVO ARAÚJO SCHIMIT	ANHANGUERA - PRÉDIO B	37	13:30
70964	JOSÉ HERALDO SALLES	ANHANGUERA - PRÉDIO B	37	13:30
76120	JOSE JOSIVAN DOS SANTOS	ANHANGUERA - PRÉDIO B	37	13:30
53071	JOSÉ JULIANO PEREIRA DE CARVALHO	ANHANGUERA - PRÉDIO B	37	13:30
54189	JOSE JUSTINO RODRIGUES JUNIOR	ANHANGUERA - PRÉDIO B	37	13:30
70853	JOSÉ LEANDRO DA SILVA CAMPOS	ANHANGUERA - PRÉDIO B	37	13:30
59130	JOSÉ LEANDRO MOURA SANTOS	ANHANGUERA - PRÉDIO B	37	13:30
73011	JOSE LOURENÇO DE SOUZA	ANHANGUERA - PRÉDIO B	37	13:30
73779	JOSÉ LUIS DA SILVA TOMAZ	ANHANGUERA - PRÉDIO B	37	13:30
68759	JOSÉ LUIS DOS SANTOS	ANHANGUERA - PRÉDIO B	37	13:30
83297	JOSÉ LUIS STRACI	ANHANGUERA - PRÉDIO B	37	13:30
55457	JOSÉ LUIZ DA SILVA PEREIRA	ANHANGUERA - PRÉDIO B	37	13:30
73215	JOSÉ LUIZ RIBEIRO	ANHANGUERA - PRÉDIO B	37	13:30
69048	JOSE MARCIO SOUZA VIEIRA	ANHANGUERA - PRÉDIO B	37	13:30
63726	JOSÉ MARCOS ARAUJO DA SILVA	ANHANGUERA - PRÉDIO B	37	13:30
79587	JOSE MARCOS DE OLIVEIRA	ANHANGUERA - PRÉDIO B	37	13:30
60562	JOSE MARCOS DIAS CLAUDINO	ANHANGUERA - PRÉDIO B	37	13:30
80162	JOSE MARIA DE OLIVEIRA	ANHANGUERA - PRÉDIO B	37	13:30
82766	JOSÉ MARIA PONTES SILVA	ANHANGUERA - PRÉDIO B	38	13:30
51427	JOSE MARIA ROSA	ANHANGUERA - PRÉDIO B	38	13:30
77540	JOSÉ PAULINO DE MORAES JUNIOR	ANHANGUERA - PRÉDIO B	38	13:30
62443	JOSÉ PAULO DE OLIVEIRA	ANHANGUERA - PRÉDIO B	38	13:30
79661	JOSE PEREIRA LIMA NETO	ANHANGUERA - PRÉDIO B	38	13:30
81517	JOSE RENATO OLIVEIRA NATALI	ANHANGUERA - PRÉDIO B	38	13:30
58379	JOSÉ RICARDO BARBOSA	ANHANGUERA - PRÉDIO B	38	13:30

Página 185 de 215



DAE

Página 186 de 215

72191	JOSE RICARDO BASILE FERRAZ JUNIOR	ANHANGUERA - PRÉDIO B	38	13:30
74456	JOSE RICARDO RIBEIRO LEOPOLDINO	ANHANGUERA - PRÉDIO B	38	13:30
81198	JOSE ROBERTO ALMEIDA SILVA	ANHANGUERA - PRÉDIO B	38	13:30
74279	JOSE ROBERTO ALVES DE LIMA	ANHANGUERA - PRÉDIO B	38	13:30
62241	JOSÉ ROBERTO ALVES DE LIMA	ANHANGUERA - PRÉDIO B	38	13:30
67726	JOSÉ ROBERTO DA SILVA SANTOS	ANHANGUERA - PRÉDIO B	38	13:30
51306	JOSÉ ROBERTO PEREIRA FORTES	ANHANGUERA - PRÉDIO B	38	13:30
56709	JOSE ROBERTO VIEIRA RIOS	ANHANGUERA - PRÉDIO B	38	13:30
61277	JOSÉ ROCHA DOS SANTOS	ANHANGUERA - PRÉDIO B	38	13:30
57365	JOSÉ RODRIGO DE ALMEIDA PASSOS	ANHANGUERA - PRÉDIO B	38	13:30
51549	JOSÉ RODRIGUES DA SILVA	ANHANGUERA - PRÉDIO B	38	13:30
52182	JOSE ROMILDO MOURA MARINHO	ANHANGUERA - PRÉDIO B	38	13:30
76576	JOSÉ SEBASTIÃO DA SILVA FILHO	ANHANGUERA - PRÉDIO B	38	13:30
63602	JOSÉ SEBASTIÃO FERREIRA	ANHANGUERA - PRÉDIO B	38	13:30
63585	JOSE SERGIO DA SILVA	ANHANGUERA - PRÉDIO B	38	13:30
81113	JOSE TARCISO AMORIM JUNIOR	ANHANGUERA - PRÉDIO B	38	13:30
69348	JOSE UMBELINO DOS SANTOS	ANHANGUERA - PRÉDIO B	38	13:30
69113	JOSÉ VIRGULINO DE BRITO	ANHANGUERA - PRÉDIO B	38	13:30
77660	JOSÉ WILLIAM DO NASCIMENTO	ANHANGUERA - PRÉDIO B	38	13:30
51690	JOSECELEIDE FERREIRA DE LIMA	ANHANGUERA - PRÉDIO B	38	13:30
52155	JOSELI DA SILVA SANTOS	ANHANGUERA - PRÉDIO B	38	13:30
57995	JOSELITO PEREIRA DOS SANTOS	ANHANGUERA - PRÉDIO B	38	13:30
75026	JOSENILDA SILVA DE JESUS	ANHANGUERA - PRÉDIO B	38	13:30
56233	JOSEVALDO DOMINGOS DOS SANTOS	ANHANGUERA - PRÉDIO B	38	13:30
62757	JOSIAS SOARES DE OLIVEIRA	ANHANGUERA - PRÉDIO B	38	13:30
64362	JOSIEL JOSE DE OLIVEIRA	ANHANGUERA - PRÉDIO B	38	13:30
80762	JOSIEL TORQUATO DA SILVA	ANHANGUERA - PRÉDIO B	38	13:30
64893	JOSIMEIRE ARGOLLO ARAUJO	ANHANGUERA - PRÉDIO B	38	13:30
51024	JOSUÉ MARTINS DA CRUZ	ANHANGUERA - PRÉDIO B	38	13:30
69139	JOTAILTON FERREIRA LIMA	ANHANGUERA - PRÉDIO B	38	13:30
81895	JOUSANI GOMES DE CARVALHO	ANHANGUERA - PRÉDIO B	38	13:30
62897	JUARES PEREIRA DE BRITO	ANHANGUERA - PRÉDIO B	38	13:30
51241	JUCELINO CARNEIRO PEREIRA	ANHANGUERA - PRÉDIO B	38	13:30
76423	JUCIELE OLIVEIRA FERREIRA LUZ	ANHANGUERA - PRÉDIO B	38	13:30
67747	JUCILANE LOPES DE ARAUJO	ANHANGUERA - PRÉDIO B	38	13:30
59201	JULIANA RENATA FAVA	ANHANGUERA - PRÉDIO B	38	13:30
52771	JULIANA RIBEIRO	ANHANGUERA - PRÉDIO B	38	13:30
51873	JULIANE FONTES DINIZ FERREIRA	ANHANGUERA - PRÉDIO B	38	13:30
75731	JULIANO BUENO PROENÇA	ANHANGUERA - PRÉDIO B	38	13:30
82381	JULIANO GONÇALVES ALEIXO	ANHANGUERA - PRÉDIO B	38	13:30
55795	JULIANO PRADO ARAÚJO	ANHANGUERA - PRÉDIO B	38	13:30
70799	JÚLIO CÉSAR ALVES DA CRUZ E	ANHANGUERA - PRÉDIO B	38	13:30
66165	JULIO CESAR CARDOSO	ANHANGUERA - PRÉDIO B	38	13:30
51278	JULIO CESAR GUILHERME	ANHANGUERA - PRÉDIO B	38	13:30
55373	JULIO CESAR LUIZ	ANHANGUERA - PRÉDIO B	38	13:30
57645	JULIO CEZAR MACHADO	ANHANGUERA - PRÉDIO B	38	13:30
72386	JÚNIO MORAES DA SILVA	ANHANGUERA - PRÉDIO B	38	13:30
51518	JUNIOR CÉSAR SILVA SANTOS	ANHANGUERA - PRÉDIO B	38	13:30
73480	JURACI SOARES DA SILVA	ANHANGUERA - PRÉDIO B	38	13:30
75518	JUSCELINO ANTUNES DE SOUSA	ANHANGUERA - PRÉDIO B	38	13:30
57905	JUSCELINO LEAL ARGÔLO	ANHANGUERA - PRÉDIO B	38	13:30
70607	KAIO CÉSAR MARTINS SANTANA	ANHANGUERA - PRÉDIO B	38	13:30
63175	KARINA FRANCINE ARCANJO	ANHANGUERA - PRÉDIO B	38	13:30
76173	KEILA IVANI SOARES	ANHANGUERA - PRÉDIO B	38	13:30
74406	KEITIANA ALESSANDRA ROCHA OLIVEIRA	ANHANGUERA - PRÉDIO B	38	13:30
52442	KELLY FERNANDA DE FREITAS FERNANDES	ANHANGUERA - PRÉDIO B	38	13:30
57368	KELVIN CRISTIANO RAMOS	ANHANGUERA - PRÉDIO B	38	13:30
57834	KELY CRISTINA RAMOS DIAS	ANHANGUERA - PRÉDIO B	39	13:30
64960	KENNY DOUGLAS DIAS GONCALVES	ANHANGUERA - PRÉDIO B	39	13:30
68654	KEVIN OTÁVIO ALVES DE MIRA	ANHANGUERA - PRÉDIO B	39	13:30
50749	KEVIN SILVA DOS SANTOS	ANHANGUERA - PRÉDIO B	39	13:30
61320	KLEBER ALEXANDRE GUIDO	ANHANGUERA - PRÉDIO B	39	13:30
56493	KLEBER DE TARSO RODRIGUES	ANHANGUERA - PRÉDIO B	39	13:30
78811	KLEBER HERBERT PEREIRA COELHO	ANHANGUERA - PRÉDIO B	39	13:30
56685	LAERSON SEVERINO DE SOUZA	ANHANGUERA - PRÉDIO B	39	13:30
52142	LAILTON TOLEDO	ANHANGUERA - PRÉDIO B	39	13:30
78401	LARISSA APARECIDA FERREIRA DA SILVA	ANHANGUERA - PRÉDIO B	39	13:30
77501	LAURI OTAVIO MORENO	ANHANGUERA - PRÉDIO B	39	13:30
79322	LAYNER FERNANDO GRANATO DA ROCHA	ANHANGUERA - PRÉDIO B	39	13:30
79840	LEANDRO ADMIR DA SILVA	ANHANGUERA - PRÉDIO B	39	13:30
63730	LEANDRO ALVES CAMPOS	ANHANGUERA - PRÉDIO B	39	13:30
53229	LEANDRO APARECIDO CAMILO	ANHANGUERA - PRÉDIO B	39	13:30
59809	LEANDRO CANDIDO DA SILVA	ANHANGUERA - PRÉDIO B	39	13:30
69489	LEANDRO CORDEIRO DOS SANTOS	ANHANGUERA - PRÉDIO B	39	13:30
58931	LEANDRO DE FRANÇA MARIANO	ANHANGUERA - PRÉDIO B	39	13:30
76643	LEANDRO DE PAULA DIAS	ANHANGUERA - PRÉDIO B	39	13:30
55165	LEANDRO DOS SANTOS MELO	ANHANGUERA - PRÉDIO B	39	13:30
55682	LEANDRO FERNANDES BALEEIRO	ANHANGUERA - PRÉDIO B	39	13:30
51590	LEANDRO JOSE DA SILVA	ANHANGUERA - PRÉDIO B	39	13:30
54623	LEANDRO MARRA ALONSO	ANHANGUERA - PRÉDIO B	39	13:30
64120	LEANDRO MIGUEL DA SILVA	ANHANGUERA - PRÉDIO B	39	13:30
56222	LEANDRO PINHEIRO	ANHANGUERA - PRÉDIO B	39	13:30
60117	LEANDRO ROBERTO DE OLIVEIRA	ANHANGUERA - PRÉDIO B	39	13:30
75705	LEANDRO RODRIGUES ALVES	ANHANGUERA - PRÉDIO B	39	13:30

Página 186 de 215



DAE

Página 187 de 215

66366	LEANDRO SEVERINO	ANHANGUERA - PRÉDIO B	39	13:30
70413	LEANDRO SILVA DE OLIVEIRA BAGDAL	ANHANGUERA - PRÉDIO B	39	13:30
67109	LEANDRO SOUZA DE OLIVEIRA CUSTODIO	ANHANGUERA - PRÉDIO B	39	13:30
69170	LENICE DA CRUZ SANTOS	ANHANGUERA - PRÉDIO B	39	13:30
57687	LENILDO SILVA BARRETO	ANHANGUERA - PRÉDIO B	39	13:30
79668	LEONARDO ARANGE DE OLIVEIRA	ANHANGUERA - PRÉDIO B	39	13:30
62297	LEONARDO DE SOUZA LÚCIO	ANHANGUERA - PRÉDIO B	39	13:30
57139	LEONARDO DRESSENETTI DA SILVA	ANHANGUERA - PRÉDIO B	39	13:30
58085	LEONARDO ESTEVAM DE MORAES	ANHANGUERA - PRÉDIO B	39	13:30
68285	LEONARDO GARCIA	ANHANGUERA - PRÉDIO B	39	13:30
65157	LEONARDO HENRIQUE PIETRO RODRIGUES DA SILVEIRA	ANHANGUERA - PRÉDIO B	39	13:30
51143	LEONARDO JUNIO ROSA SILVA	ANHANGUERA - PRÉDIO B	39	13:30
60258	LEONARDO JUVENATO DOS SANTOS	ANHANGUERA - PRÉDIO B	39	13:30
60628	LEONARDO LIMA SOUZA	ANHANGUERA - PRÉDIO B	39	13:30
51718	LEONARDO MARTINS DA SILVA	ANHANGUERA - PRÉDIO B	39	13:30
50853	LEONCIO JOSÉ DA SILVA	ANHANGUERA - PRÉDIO B	39	13:30
75147	LETÍCIA SANTANA DE OLIVEIRA	ANHANGUERA - PRÉDIO B	39	13:30
56498	LIVIA GEMIMA DA SILVA LOREDO	ANHANGUERA - PRÉDIO B	39	13:30
75156	LOURISVAN RODRIGUES ROCHA	ANHANGUERA - PRÉDIO B	39	13:30
54637	LUÁ JOHNES FRANÇA SILVA	ANHANGUERA - PRÉDIO B	39	13:30
64192	LUAN ALMEIDA SOUZA	ANHANGUERA - PRÉDIO B	39	13:30
51267	LUANA DA SILVA AZEVEDO	ANHANGUERA - PRÉDIO B	39	13:30
52036	LUANA FERRAZ DA CRUZ DE ALMEIDA	ANHANGUERA - PRÉDIO B	39	13:30
55280	LUANA MARCELA DOS SANTOS PEIXOTO SILVA	ANHANGUERA - PRÉDIO B	39	13:30
64440	LUCAS ALEXANDRE SILVA KARCK	ANHANGUERA - PRÉDIO B	39	13:30
67370	LUCAS APARECIDO BASTOS	ANHANGUERA - PRÉDIO B	39	13:30
71243	LUCAS APARECIDO TEIXEIRA	ANHANGUERA - PRÉDIO B	39	13:30
73108	LUCAS BIZARRO CESAR	ANHANGUERA - PRÉDIO B	39	13:30
59282	LUCAS BORGES DE SOUZA	ANHANGUERA - PRÉDIO B	39	13:30
67947	LUCAS DE SOUZA SANTOS	ANHANGUERA - PRÉDIO B	39	13:30
59465	LUCAS FERNANDES ORTIZ	ANHANGUERA - PRÉDIO B	39	13:30
65549	LUCAS FERNANDO RODRIGUES	ANHANGUERA - PRÉDIO B	39	13:30
65475	LUCAS GABRIEL ROCHA GONCALVES	ANHANGUERA - PRÉDIO B	39	13:30
50436	LUCAS GONÇALVES ROCHA	ANHANGUERA - PRÉDIO B	39	13:30
75116	LUCAS HENRIQUE FERMINO	ANHANGUERA - PRÉDIO B	39	13:30
56876	LUCAS LIMA TEIXEIRA	ANHANGUERA - PRÉDIO B	39	13:30
80475	LUCAS LOPES DINIZ	ANHANGUERA - PRÉDIO B	39	13:30
53128	LUCAS MARIANO DA CRUZ	ANHANGUERA - PRÉDIO B	40	13:30
68213	LUCAS MARTINS DA SILVA	ANHANGUERA - PRÉDIO B	40	13:30
83188	LUCAS NASCIMENTO DOS SANTOS	ANHANGUERA - PRÉDIO B	40	13:30
81583	LUCAS RAFAEL MEDEIROS	ANHANGUERA - PRÉDIO B	40	13:30
52023	LUCAS SOARES FIGUEIREDO	ANHANGUERA - PRÉDIO B	40	13:30
59361	LUCAS SOUZA OLIVEIRA	ANHANGUERA - PRÉDIO B	40	13:30
53475	LUCIANA DA SILVA BRITO AGUIAR	ANHANGUERA - PRÉDIO B	40	13:30
63987	LUCIANA FERREIRA DO NASCIMENTO	ANHANGUERA - PRÉDIO B	40	13:30
53567	LUCIANO DA SILVA GONÇALVES	ANHANGUERA - PRÉDIO B	40	13:30
53193	LUCIANO DE JESUS DE BARROS	ANHANGUERA - PRÉDIO B	40	13:30
68916	LUCIANO DOS SANTOS	ANHANGUERA - PRÉDIO B	40	13:30
69682	LUCIANO ELIAS SOARES	ANHANGUERA - PRÉDIO B	40	13:30
51606	LUCIANO PEREIRA DOS SANTOS SILVA	ANHANGUERA - PRÉDIO B	40	13:30
76214	LUCIANO PERPÉTUO BAPTISTA DE CARVALHO	ANHANGUERA - PRÉDIO B	40	13:30
66608	LUCIANO RAMOS	ANHANGUERA - PRÉDIO B	40	13:30
64463	LUCIMARA ROCHA RIBEIRO	ANHANGUERA - PRÉDIO B	40	13:30
73399	LUCIVALDO ANTUNES DE SOUSA	ANHANGUERA - PRÉDIO B	40	13:30
50988	LUCIVALDO ROCHA SILVA	ANHANGUERA - PRÉDIO B	40	13:30
61677	LUDIMYLLA PEREIRA DOS SANTOS	ANHANGUERA - PRÉDIO B	40	13:30
54880	LUIS ADILSON BRIANA	ANHANGUERA - PRÉDIO B	40	13:30
58028	LUIS ANTONIO DE LIMA SILVA	ANHANGUERA - PRÉDIO B	40	13:30
73085	LUIS CARLOS DE FREITAS AMARAL	ANHANGUERA - PRÉDIO B	40	13:30
74797	LUIS CARLOS PINTO DA SILVA	ANHANGUERA - PRÉDIO B	40	13:30
58354	LUÍS CÍCERO DE GÓIS MENDES	ANHANGUERA - PRÉDIO B	40	13:30
58416	LUIS CLÁUDIO COCO	ANHANGUERA - PRÉDIO B	40	13:30
59192	LUIS FRANCISCO RUPOLO FILHO	ANHANGUERA - PRÉDIO B	40	13:30
51962	LUIS GUILHERME ALAUK	ANHANGUERA - PRÉDIO B	40	13:30
80771	LUIS GUILHERME DE OLIVEIRA FIGUEROA	ANHANGUERA - PRÉDIO B	40	13:30
53369	LUIS HENRIQUE PEREIRA DA SILVA	ANHANGUERA - PRÉDIO B	40	13:30
78878	LUIS RAFAEL SANAVIO	ANHANGUERA - PRÉDIO B	40	13:30
60414	LUIZ AUGUSTO DA SILVA	ANHANGUERA - PRÉDIO B	40	13:30
81416	LUIZ CARLOS DIAS	ANHANGUERA - PRÉDIO B	40	13:30
71865	LUIZ CARLOS FERREIRA DA SILVA FILHO	ANHANGUERA - PRÉDIO B	40	13:30
67207	LUIZ CARLOS GOES	ANHANGUERA - PRÉDIO B	40	13:30
67495	LUIZ CARLOS PEREIRA	ANHANGUERA - PRÉDIO B	40	13:30
71103	LUIZ CARLOS PESSOA	ANHANGUERA - PRÉDIO B	40	13:30
65433	LUIZ CLAUDIO OLIVEIRA SILVA	ANHANGUERA - PRÉDIO B	40	13:30
59033	LUIZ FABIANO DE OLIVEIRA	ANHANGUERA - PRÉDIO B	40	13:30
77570	LUIZ VITOR GOMES	ANHANGUERA - PRÉDIO B	40	13:30
69400	LUZIMAR DE SOUSA MORAES	ANHANGUERA - PRÉDIO B	40	13:30
77041	MAGALI DOS SANTOS COSTA	ANHANGUERA - PRÉDIO B	40	13:30
56346	MAGNO ALMEIDA DA SILVA	ANHANGUERA - PRÉDIO B	40	13:30
56692	MAICK BRICIO TRINDADE	ANHANGUERA - PRÉDIO B	40	13:30
55572	MAICO DE ALMEIDA	ANHANGUERA - PRÉDIO B	40	13:30
71650	MAICON DOGLAS DE JESUS	ANHANGUERA - PRÉDIO B	40	13:30
78995	MAIRCIO CARDOSO DE OLIVEIRA	ANHANGUERA - PRÉDIO B	40	13:30
64243	MALVINO LEANDRO NASCIMENTO	ANHANGUERA - PRÉDIO B	40	13:30

Página 187 de 215



DAE

Página 188 de 215

79255	MANOEL APARECIDO SOUZA MENEZES	ANHANGUERA - PRÉDIO B	40	13:30
79168	MANOEL DE SOUZA ALENCAR	ANHANGUERA - PRÉDIO B	40	13:30
82185	MANOEL DOMIGOS DA SILVA	ANHANGUERA - PRÉDIO B	40	13:30
71542	MANOEL LUCAS DO CARMO	ANHANGUERA - PRÉDIO B	40	13:30
60636	MANOEL PAULO DE LIRA FILHO	ANHANGUERA - PRÉDIO B	40	13:30
65575	MANOEL RODRIGUES DA SILVA FILHO	ANHANGUERA - PRÉDIO B	40	13:30
78642	MARCEL DE OLIVEIRA	ANHANGUERA - PRÉDIO B	40	13:30
75209	MARCEL NOGUEIRA FERNANDES	ANHANGUERA - PRÉDIO B	40	13:30
76451	MARCELO ALVES DA SILVA	ANHANGUERA - PRÉDIO B	40	13:30
72721	MARCELO APARECIDO MACIEL	ANHANGUERA - PRÉDIO B	40	13:30
65715	MARCELO BATISTA FERMINO	ANHANGUERA - PRÉDIO B	40	13:30
76544	MARCELO CAMPOS SILVA	ANHANGUERA - PRÉDIO B	40	13:30
75308	MARCELO COSTA AGAPITO	ANHANGUERA - PRÉDIO B	40	13:30
57955	MARCELO COSTA MESQUITA	ANHANGUERA - PRÉDIO B	40	13:30
55769	MARCELO DA SILVA PAIXAO	ANHANGUERA - PRÉDIO B	40	13:30
66006	MARCELO DE OLIVEIRA JUNIOR	ANHANGUERA - PRÉDIO B	40	13:30
63401	MARCELO DI NIRO	ANHANGUERA - PRÉDIO B	40	13:30
50462	MARCELO DOMINGUES	ANHANGUERA - PRÉDIO B	41	13:30
51540	MARCELO ELIAS FREITAS	ANHANGUERA - PRÉDIO B	41	13:30
59610	MARCELO FERREIRA DOS SANTOS	ANHANGUERA - PRÉDIO B	41	13:30
62511	MARCELO HENRIQUE APARECIDO DOS SANTOS	ANHANGUERA - PRÉDIO B	41	13:30
66578	MARCELO HENRIQUE DA SILVA	ANHANGUERA - PRÉDIO B	41	13:30
52448	MARCELO ISMAEL GONÇALVES	ANHANGUERA - PRÉDIO B	41	13:30
61544	MARCELO LEANDRO INACIO	ANHANGUERA - PRÉDIO B	41	13:30
68850	MARCELO MANZATTO DA SILVA	ANHANGUERA - PRÉDIO B	41	13:30
70784	MARCELO MICHEL DA SILVA	ANHANGUERA - PRÉDIO B	41	13:30
65628	MARCELO MIGUEL DE MELO	ANHANGUERA - PRÉDIO B	41	13:30
51961	MARCELO RICARDO SANTOS PEREIRA	ANHANGUERA - PRÉDIO B	41	13:30
76469	MARCELO RODRIGO MILLIOSE	ANHANGUERA - PRÉDIO B	41	13:30
63949	MARCELO RUBENS BOAVA	ANHANGUERA - PRÉDIO B	41	13:30
68770	MARCELO WELBY DE OLIVEIRA JÚNIOR	ANHANGUERA - PRÉDIO B	41	13:30
57291	MARCIA GOMES DA COSTA	ANHANGUERA - PRÉDIO B	41	13:30
55506	MARCIO AFONSO DOS SANTOS	ANHANGUERA - PRÉDIO B	41	13:30
63143	MARCIO APARECIDO DE JESUS DOS SANTOS	ANHANGUERA - PRÉDIO B	41	13:30
72223	MARCIO APARECIDO SIQUEIRA	ANHANGUERA - PRÉDIO B	41	13:30
53742	MARCIO CANDIDO DA SILVA	ANHANGUERA - PRÉDIO B	41	13:30
65853	MÁRCIO DA SILVA LISBÕA	ANHANGUERA - PRÉDIO B	41	13:30
80165	MARCIO DE CARVALHO	ANHANGUERA - PRÉDIO B	41	13:30
50316	MARCIO DE SOUZA VAZ	ANHANGUERA - PRÉDIO B	41	13:30
81211	MARCIO DIAS DO NASCIMENTO	ANHANGUERA - PRÉDIO B	41	13:30
59364	MARCIO DONIZETE FERNANDES	ANHANGUERA - PRÉDIO B	41	13:30
58211	MARCIO GOMES DE BARROS	ANHANGUERA - PRÉDIO B	41	13:30
62843	MARCIO HENRIQUE FERMINO	ANHANGUERA - PRÉDIO B	41	13:30
73395	MARCIO JOSE LOPES	ANHANGUERA - PRÉDIO B	41	13:30
64158	MARCIO JOSE MORAES DOS SANTOS	ANHANGUERA - PRÉDIO B	41	13:30
78798	MARCIO SOARES DA SILVA	ANHANGUERA - PRÉDIO B	41	13:30
79801	MARCO ANTÔNIO ABOU MOURAS SCALLI	ANHANGUERA - PRÉDIO B	41	13:30
56065	MARCO ANTONIO LEITE	ANHANGUERA - PRÉDIO B	41	13:30
54002	MARCO ANTONIO MENDES TOLEDO	ANHANGUERA - PRÉDIO B	41	13:30
76887	MARCO SALLES	ANHANGUERA - PRÉDIO B	41	13:30
58152	MARCONES DE SOUZA SANTOS	ANHANGUERA - PRÉDIO B	41	13:30
65545	MARCOS ALEX DA SILVA	ANHANGUERA - PRÉDIO B	41	13:30
80763	MARCOS ANDRÉ FILENI	ANHANGUERA - PRÉDIO B	41	13:30
77590	MARCOS ANTONIO DE CARVALHO	ANHANGUERA - PRÉDIO B	41	13:30
55742	MARCOS ANTONIO DE LIMA	ANHANGUERA - PRÉDIO B	41	13:30
68044	MARCOS ANTONIO SILVA DE OLIVEIRA	ANHANGUERA - PRÉDIO B	41	13:30
57055	MARCOS APARECIDO ADAUTO PEREIRA	ANHANGUERA - PRÉDIO B	41	13:30
54307	MARCOS CANDIDO DA SILVA	ANHANGUERA - PRÉDIO B	41	13:30
68119	MARCOS DA CRUZ OLIVEIRA	ANHANGUERA - PRÉDIO B	41	13:30
59750	MARCOS FERREIRA DO NASCIMENTO	ANHANGUERA - PRÉDIO B	41	13:30
63046	MARCOS FIRMINO DOS SANTOS	ANHANGUERA - PRÉDIO B	41	13:30
61759	MARCOS GESSE DE PAULA	ANHANGUERA - PRÉDIO B	41	13:30
55411	MARCOS JEFFERSON RAMOS	ANHANGUERA - PRÉDIO B	41	13:30
55504	MARCOS JESUS DOMINGOS	ANHANGUERA - PRÉDIO B	41	13:30
76676	MARCOS JOSÉ DOS SANTOS	ANHANGUERA - PRÉDIO B	41	13:30
60714	MARCOS JOSÉ FARASCO	ANHANGUERA - PRÉDIO B	41	13:30
58134	MARCOS PAULO FORTINE	ANHANGUERA - PRÉDIO B	41	13:30
79286	MARCOS PAULO RIBEIRO	ANHANGUERA - PRÉDIO B	41	13:30
81570	MARCOS ROBERTO DE TOLEDO	ANHANGUERA - PRÉDIO B	41	13:30
52147	MARCOS ROBERTO GONCALVES DA VEIGA	ANHANGUERA - PRÉDIO B	41	13:30
55987	MARCOS ROBERTO MASSONI FERNANDES	ANHANGUERA - PRÉDIO B	41	13:30
52910	MARCOS RODRIGUES	ANHANGUERA - PRÉDIO B	41	13:30
61610	MARCOS VINICIOS DE AGUIAR	ANHANGUERA - PRÉDIO B	41	13:30
52354	MARCOS VINICIUS CARNEIRO DE OLIVEIRA	ANHANGUERA - PRÉDIO B	41	13:30
50505	MARCUS VINICIUS PESSOTO	ANHANGUERA - PRÉDIO B	41	13:30
77542	MARDOQUEL RIBEIRO VIEIRA	ANHANGUERA - PRÉDIO B	41	13:30
59330	MARIA APARECIDA DA SILVA MENDONÇA	ANHANGUERA - PRÉDIO B	41	13:30
50023	MARIA DAS GRAÇAS RODRIGUES LIMA	ANHANGUERA - PRÉDIO B	41	13:30
59414	MARIA DO CARMO FERREIRA DE SOUSA	ANHANGUERA - PRÉDIO B	41	13:30
65627	MARIA DO SOCORRO BATISTA DE ANDRADE	ANHANGUERA - PRÉDIO B	41	13:30
61122	MARIA DO SOCORRO RODRIGUES DE MORAIS	ANHANGUERA - PRÉDIO B	41	13:30
57065	MARIA EDIVANIA CORDEIRO SANTOS	ANHANGUERA - PRÉDIO B	42	13:30
76017	MARIA ISABEL PEREIRA	ANHANGUERA - PRÉDIO B	42	13:30
81852	MARIA ROBERTA WACHEISKI DE SOUZA	ANHANGUERA - PRÉDIO B	42	13:30

Página 188 de 215



DAE

Página 189 de 215

56023	MARILENE MARQUES LUIZ	ANHANGUERA - PRÉDIO B	42	13:30
67499	MARINALVA FARIAS DA SILVA	ANHANGUERA - PRÉDIO B	42	13:30
68758	MARIO JORGE FERNANDES SILVA	ANHANGUERA - PRÉDIO B	42	13:30
50378	MARISA APARECIDA FRANCO DOMINGUES	ANHANGUERA - PRÉDIO B	42	13:30
73024	MARLON MATHEUS DA SILVA MARQUES	ANHANGUERA - PRÉDIO B	42	13:30
74395	MARTA APARECIDA SILVA DE AZEVEDO	ANHANGUERA - PRÉDIO B	42	13:30
53206	MARTA CORDEIRO DE ALMEIDA	ANHANGUERA - PRÉDIO B	42	13:30
71916	MATEUS DE ALMEIDA	ANHANGUERA - PRÉDIO B	42	13:30
70846	MATEUS FELIPE FLORENCIO	ANHANGUERA - PRÉDIO B	42	13:30
63802	MATEUS MONTEIRO DOS SANTOS	ANHANGUERA - PRÉDIO B	42	13:30
58113	MATHEUS DE SOUZA CRUZ	ANHANGUERA - PRÉDIO B	42	13:30
59943	MATHEUS HENRIQUE ALMEIDA TEIXEIRA	ANHANGUERA - PRÉDIO B	42	13:30
81394	MATHEUS HONORATO CAMILO	ANHANGUERA - PRÉDIO B	42	13:30
79068	MATHEUS SOARES DE MOURA	ANHANGUERA - PRÉDIO B	42	13:30
70453	MATHEUS VINICIUS FREITAS	ANHANGUERA - PRÉDIO B	42	13:30
54335	MAURI DE OLIVEIRA ESCARABELI	ANHANGUERA - PRÉDIO B	42	13:30
73139	MAURICIO DE SOUSA SILVA	ANHANGUERA - PRÉDIO B	42	13:30
58120	MAURICIO JOSE ZEFERINO FERREIRA	ANHANGUERA - PRÉDIO B	42	13:30
76125	MAURICIO SOARES DA SILVA	ANHANGUERA - PRÉDIO B	42	13:30
74962	MAURICIO SOARES DE SOUZA	ANHANGUERA - PRÉDIO B	42	13:30
61978	MAURO DE PAULA DIAS	ANHANGUERA - PRÉDIO B	42	13:30
50367	MAURO HENRIQUE TEIXEIRA	ANHANGUERA - PRÉDIO B	42	13:30
60867	MAURO RODRIGUES DE CASTRO	ANHANGUERA - PRÉDIO B	42	13:30
53641	MAURO SILVA FILHO	ANHANGUERA - PRÉDIO B	42	13:30
65800	MAXSUEL DE OLIVEIRA	ANHANGUERA - PRÉDIO B	42	13:30
51293	MAXUEL DOS SANTOS	ANHANGUERA - PRÉDIO B	42	13:30
70888	MEIRE REGINA DE OLIVEIRA DOS SANTOS	ANHANGUERA - PRÉDIO B	42	13:30
74299	MEIRI ALMEIDA DE SOUZA	ANHANGUERA - PRÉDIO B	42	13:30
57172	MELQUISEDEQUE DA SILVA GOMES	ANHANGUERA - PRÉDIO B	42	13:30
63080	MICHAEL ADRIANO DA SILVA	ANHANGUERA - PRÉDIO B	42	13:30
55617	MICHAEL FERREIRA DE AZEVEDO	ANHANGUERA - PRÉDIO B	42	13:30
64402	MICK WILLIAN LIMA CONCEIÇÃO	ANHANGUERA - PRÉDIO B	42	13:30
69032	MIKE DE OLIVEIRA	ANHANGUERA - PRÉDIO B	42	13:30
77347	MIKE QUEIROZ PEREIRA	ANHANGUERA - PRÉDIO B	42	13:30
80523	MILTON CORDEIRO DOS SANTOS	ANHANGUERA - PRÉDIO B	42	13:30
77619	MILTON DE JESUS SILVA FILHO	ANHANGUERA - PRÉDIO B	42	13:30
66079	MILTON ELOI DE ARAUJO	ANHANGUERA - PRÉDIO B	42	13:30
56542	MIRELLA SILVA NEPOMUCENO	ANHANGUERA - PRÉDIO B	42	13:30
72217	MIRIAM REZENDE DE MELO	ANHANGUERA - PRÉDIO B	42	13:30
51919	MIZAEAL ALVES DE OLIVEIRA	ANHANGUERA - PRÉDIO B	42	13:30
68565	MOACYR GUIGLIELMIN JÚNIOR	ANHANGUERA - PRÉDIO B	42	13:30
81802	MULLER REBOUCAS DE ASSIS	ANHANGUERA - PRÉDIO B	42	13:30
61396	MURILO ANTUNES	ANHANGUERA - PRÉDIO B	42	13:30
71172	NAGILLA GOMES DE ALMEIDA	ANHANGUERA - PRÉDIO B	42	13:30
58397	NAIARA SILVA DOS SANTOS	ANHANGUERA - PRÉDIO B	42	13:30
70438	NAJEH FARID SHAHIN NERONI	ANHANGUERA - PRÉDIO B	42	13:30
75080	NATHALIA CRISTINA MERLO DA SILVA	ANHANGUERA - PRÉDIO B	42	13:30
77099	NATHALIA DOS SANTOS	ANHANGUERA - PRÉDIO B	42	13:30
72531	NATHAN MICHEL DE MELO	ANHANGUERA - PRÉDIO B	42	13:30
53988	NAYRON SABLICIO SOUZA DO NASCIMENTO	ANHANGUERA - PRÉDIO B	42	13:30
53275	NEILDO ARGÔLO DE SOUSA	ANHANGUERA - PRÉDIO B	42	13:30
53013	NELSON APARECIDO FERREIRA	ANHANGUERA - PRÉDIO B	42	13:30
70161	NELSON CABRAL	ANHANGUERA - PRÉDIO B	44	13:30
63877	NELSON LUIZ DE PINHO	ANHANGUERA - PRÉDIO B	44	13:30
63308	NEURIVALDO ROSA DE OLIVEIRA	ANHANGUERA - PRÉDIO B	44	13:30
66802	NEUSI MANOEL DE SOUZA	ANHANGUERA - PRÉDIO B	44	13:30
77081	NICOLAS FURLANI	ANHANGUERA - PRÉDIO B	44	13:30
69320	NIELSON JOÃO DA SILVA	ANHANGUERA - PRÉDIO B	44	13:30
79198	NIKOLAS ALVES MOREIRA BRABO	ANHANGUERA - PRÉDIO B	44	13:30
72423	NILCELIA DA CRUZ BORGES	ANHANGUERA - PRÉDIO B	44	13:30
81806	NILSON FERREIRA SENA	ANHANGUERA - PRÉDIO B	44	13:30
57617	NILSON PEREIRA MAGALHÃES	ANHANGUERA - PRÉDIO B	44	13:30
56892	NILSON RODRIGUES DE SOUZA	ANHANGUERA - PRÉDIO B	44	13:30
65182	NILTA MARIA DA SILVA	ANHANGUERA - PRÉDIO B	44	13:30
51455	NILTON CÉSAR DA SILVA	ANHANGUERA - PRÉDIO B	44	13:30
79899	NILTON DA SILVA	ANHANGUERA - PRÉDIO B	44	13:30
50564	NILTON FERREIRA DA SILVA	ANHANGUERA - PRÉDIO B	44	13:30
69627	NILTON MARQUES PEREIRA	ANHANGUERA - PRÉDIO B	44	13:30
56019	NIVALDO ALARCON	ANHANGUERA - PRÉDIO B	44	13:30
58781	NORTHON ESTAVARENGO	ANHANGUERA - PRÉDIO B	44	13:30
75151	OCTAVIANO ANTONIO DE LIMA FILHO	ANHANGUERA - PRÉDIO B	44	13:30
51512	ODAIR ALVES DOS SANTOS	ANHANGUERA - PRÉDIO B	44	13:30
68448	ODAIR JOSE DA SILVA	ANHANGUERA - PRÉDIO B	44	13:30
73574	ODAIR JOSÉ NEPOSIANO	ANHANGUERA - PRÉDIO B	44	13:30
68832	ODAIR PEREIRA DA SILVA JUNIOR	ANHANGUERA - PRÉDIO B	44	13:30
73739	ODAIR SILVESTRE GUERREIRO	ANHANGUERA - PRÉDIO B	44	13:30
72451	ODAIR THOMÉ	ANHANGUERA - PRÉDIO B	44	13:30
60368	OLDACK GARCIA DE SOUZA	ANHANGUERA - PRÉDIO B	44	13:30
61174	ONICE APARECIDA VERGILIO DE LIMA	ANHANGUERA - PRÉDIO B	44	13:30
72195	ORIEL SOUZA DO NASCIMENTO	ANHANGUERA - PRÉDIO B	44	13:30
72773	ORLANDO CAFÉ XAVIER	ANHANGUERA - PRÉDIO B	44	13:30
68432	OSLEI JOSE DE OLIVEIRA	ANHANGUERA - PRÉDIO B	44	13:30
59132	OSMAIR RODRIGUES DA SILVA	ANHANGUERA - PRÉDIO B	44	13:30
52030	OSMAR PEREIRA DOS SANTOS	ANHANGUERA - PRÉDIO B	44	13:30

Página 189 de 215



DAE

Página 190 de 215

69027	OSNAIR GOMES DOS SANTOS	ANHANGUERA - PRÉDIO B	44	13:30
52974	OSVALDO ANTÔNIO DA LUZ FILHO	ANHANGUERA - PRÉDIO B	44	13:30
70215	OZEAS ROBERTO DE LIMA	ANHANGUERA - PRÉDIO B	44	13:30
61829	PALOMA FRANCINI MEDEIROS	ANHANGUERA - PRÉDIO B	44	13:30
61838	PAMELA APARECIDA DE MEDEIROS	ANHANGUERA - PRÉDIO B	44	13:30
59516	PAMELA LEOCADIO DA SILVA	ANHANGUERA - PRÉDIO B	44	13:30
51336	PAMELA MELO DINIZ	ANHANGUERA - PRÉDIO B	44	13:30
68779	PATRICIA ROSA SILVA	ANHANGUERA - PRÉDIO B	44	13:30
55996	PATRICIA SANTANA RODRIGUES	ANHANGUERA - PRÉDIO B	44	13:30
74185	PATRICK ALEXANDER DE OLIVEIRA MARQUES	ANHANGUERA - PRÉDIO B	44	13:30
70061	PATRICK BRUNO FERNANDES	ANHANGUERA - PRÉDIO B	44	13:30
73623	PAULA DE PAULO	ANHANGUERA - PRÉDIO B	44	13:30
62232	PAULINA PEREIRA SALES	ANHANGUERA - PRÉDIO B	44	13:30
64925	PAULO APARECIDO PEREIRA	ANHANGUERA - PRÉDIO B	44	13:30
57844	PAULO APARECIDO RAMOS DE OLIVEIRA	ANHANGUERA - PRÉDIO B	44	13:30
78841	PAULO CESAR BATISTA PEREIRA	ANHANGUERA - PRÉDIO B	44	13:30
74491	PAULO CESAR DE CAMPOS ANASTACIO	ANHANGUERA - PRÉDIO B	44	13:30
67800	PAULO CÉSAR DOS SANTOS	ANHANGUERA - PRÉDIO B	44	13:30
53683	PAULO DIEGO FERRAZ DA CRUZ	ANHANGUERA - PRÉDIO B	44	13:30
53669	PAULO DOS SANTOS ALMEIDA	ANHANGUERA - PRÉDIO B	44	13:30
50813	PAULO FERNANDES DINIZ	ANHANGUERA - PRÉDIO B	44	13:30
62124	PAULO FRANCO DE LIMA	ANHANGUERA - PRÉDIO B	44	13:30
81934	PAULO HENRIQUE DE SOUZA	ANHANGUERA - PRÉDIO B	44	13:30
62974	PAULO HENRIQUE ESTOPA	ANHANGUERA - PRÉDIO B	46	13:30
72747	PAULO HENRIQUE MARQUES GONÇALVES	ANHANGUERA - PRÉDIO B	46	13:30
66935	PAULO HENRIQUE SANTOS OLIVEIRA	ANHANGUERA - PRÉDIO B	46	13:30
78589	PAULO HENRIQUE SANTOS SILVA	ANHANGUERA - PRÉDIO B	46	13:30
57794	PAULO JOSÉ DA SILVA	ANHANGUERA - PRÉDIO B	46	13:30
80413	PAULO LOPES DA SILVA	ANHANGUERA - PRÉDIO B	46	13:30
65595	PAULO MARCELO OLIVEIRA DO CARMO	ANHANGUERA - PRÉDIO B	46	13:30
56204	PAULO MAURICIO BARROS DO NASCIMENTO	ANHANGUERA - PRÉDIO B	46	13:30
56882	PAULO RENATO PEREIRA	ANHANGUERA - PRÉDIO B	46	13:30
60027	PAULO RICARDO COMIM VISNADI	ANHANGUERA - PRÉDIO B	46	13:30
74939	PAULO RICARDO MARCONDES DE OLIVEIRA	ANHANGUERA - PRÉDIO B	46	13:30
77650	PAULO ROBERTO DA SILVA	ANHANGUERA - PRÉDIO B	46	13:30
54065	PAULO ROBERTO GONÇALVES	ANHANGUERA - PRÉDIO B	46	13:30
80059	PAULO ROBERTO TEIXEIRA	ANHANGUERA - PRÉDIO B	46	13:30
62231	PAULO SERGIO BEZERRA UBIRAJÁ	ANHANGUERA - PRÉDIO B	46	13:30
54677	PAULO SERGIO DA CONCEIÇÃO	ANHANGUERA - PRÉDIO B	46	13:30
62667	PAULO SERGIO DE FREITAS	ANHANGUERA - PRÉDIO B	46	13:30
53794	PAULO SERGIO DELANHEZE	ANHANGUERA - PRÉDIO B	46	13:30
82481	PAULO SERGIO GOMES	ANHANGUERA - PRÉDIO B	46	13:30
52615	PAULO SERGIO RODRIGUES VIEIRA	ANHANGUERA - PRÉDIO B	46	13:30
69945	PAULO SOARES FRANCO	ANHANGUERA - PRÉDIO B	46	13:30
61783	PAULO THIAGO FERNANDES DA SILVA	ANHANGUERA - PRÉDIO B	46	13:30
68158	PAULO VITOR RABELO	ANHANGUERA - PRÉDIO B	46	13:30
53089	PEDRO BERNARDO	ANHANGUERA - PRÉDIO B	46	13:30
69479	PEDRO HENRIQUE ASSIS	ANHANGUERA - PRÉDIO B	46	13:30
82773	PEDRO HENRIQUE FIRMINO	ANHANGUERA - PRÉDIO B	46	13:30
67327	PEDRO JOSE SILVA	ANHANGUERA - PRÉDIO B	46	13:30
54244	PEDRO VIEIRA DOS SANTOS	ANHANGUERA - PRÉDIO B	46	13:30
63647	PETERSON TERASAVA GARCIA	ANHANGUERA - PRÉDIO B	46	13:30
67351	PETERSON TOMAS ANTONIO	ANHANGUERA - PRÉDIO B	46	13:30
56263	PRISCILA BENEDITA JOSEFA GAMA SIQUEIRA	ANHANGUERA - PRÉDIO B	46	13:30
71685	RAFAEL ANDRE CAMOCARDI	ANHANGUERA - PRÉDIO B	46	13:30
64259	RAFAEL APARICIO DOS SANTOS	ANHANGUERA - PRÉDIO B	46	13:30
60241	RAFAEL AQUINO PINHEIRO	ANHANGUERA - PRÉDIO B	46	13:30
65194	RAFAEL CESAR FERNANDES	ANHANGUERA - PRÉDIO B	46	13:30
50319	RAFAEL DA SILVA	ANHANGUERA - PRÉDIO B	46	13:30
83035	RAFAEL DA SILVA LIMA	ANHANGUERA - PRÉDIO B	46	13:30
75135	RAFAEL DE BARROS MORAIS	ANHANGUERA - PRÉDIO B	46	13:30
68450	RAFAEL DE OLIVEIRA	ANHANGUERA - PRÉDIO B	46	13:30
59775	RAFAEL DE SOUZA	ANHANGUERA - PRÉDIO B	46	13:30
66803	RAFAEL HENRIQUE DE FREITAS	ANHANGUERA - PRÉDIO B	46	13:30
76655	RAFAEL LEANDRO DA SILVA	ANHANGUERA - PRÉDIO B	46	13:30
81718	RAFAEL MARTINS DO PRADO FRANCO	ANHANGUERA - PRÉDIO B	46	13:30
71557	RAFAEL MIZEL DOS SANTOS	ANHANGUERA - PRÉDIO B	46	13:30
60025	RAFAEL NASCIMENTO PARRAS	ANHANGUERA - PRÉDIO B	46	13:30
68736	RAFAEL PEREIRA DA SILVA	ANHANGUERA - PRÉDIO B	46	13:30
78708	RAFAEL PEREIRA DE MELO	ANHANGUERA - PRÉDIO B	46	13:30
50399	RAFAEL PEREIRA DE PAULA LEITE	ANHANGUERA - PRÉDIO B	46	13:30
50560	RAFAEL SANTOS SOUSA	ANHANGUERA - PRÉDIO B	46	13:30
57271	RAFAELA RIBEIRO GONÇALVES SABINO	ANHANGUERA - PRÉDIO B	46	13:30
63889	RAÍ NOGUEIRA DE LIRA	ANHANGUERA - PRÉDIO B	46	13:30
80996	RAIFI PEREIRA DE SOUZA	ANHANGUERA - PRÉDIO B	46	13:30
67299	RAIMUNDA DANIELE RODRIGUES MALHEIROS	ANHANGUERA - PRÉDIO B	46	13:30
60920	RAIMUNDO DE JESUS DA SILVA	ANHANGUERA - PRÉDIO B	46	13:30
51190	RAMIRES APARECIDO EUFRAZIO	ANHANGUERA - PRÉDIO B	46	13:30
61902	RAONI HENRIQUE DOS SANTOS	ANHANGUERA - PRÉDIO B	47	13:30
57105	RAQUEL DOS SANTOS SILVA	ANHANGUERA - PRÉDIO B	47	13:30
69576	RAY CHARLES TAYLOR DE ALMEIDA	ANHANGUERA - PRÉDIO B	47	13:30
74672	RAYMOND DE CAMARGO LIBERATO	ANHANGUERA - PRÉDIO B	47	13:30
69332	REBECA ARIANE FRANCO DE OLIVEIRA	ANHANGUERA - PRÉDIO B	47	13:30
57312	REGIANE SOARES CRUZ	ANHANGUERA - PRÉDIO B	47	13:30

Página 190 de 215



DAE

Página 191 de 215

53974	REGINA PEREIRA ZUGATTO	ANHANGUERA - PRÉDIO B	47	13:30
72017	REGINA TEIXEIRA CARVALHO	ANHANGUERA - PRÉDIO B	47	13:30
57428	REGINALDO ALVES DE OLIVERIA	ANHANGUERA - PRÉDIO B	47	13:30
62365	REGINALDO AURÉLIO PEREIRA DA SILVA	ANHANGUERA - PRÉDIO B	47	13:30
69409	REGINALDO BORGES DA SILVA	ANHANGUERA - PRÉDIO B	47	13:30
51638	REGINALDO CARVALHO FERNANDES	ANHANGUERA - PRÉDIO B	47	13:30
51370	REGINALDO DA SILVA	ANHANGUERA - PRÉDIO B	47	13:30
79941	RÉGIS BOLISAN	ANHANGUERA - PRÉDIO B	47	13:30
57056	REINALDO DE OLIVEIRA CESAR	ANHANGUERA - PRÉDIO B	47	13:30
68383	REINALDO SILVA	ANHANGUERA - PRÉDIO B	47	13:30
71127	RENAN ANTONIO DE MOURA	ANHANGUERA - PRÉDIO B	47	13:30
74601	RENAN DE CAMPOS VILHENA	ANHANGUERA - PRÉDIO B	47	13:30
74787	RENAN DE LIMA NUNES	ANHANGUERA - PRÉDIO B	47	13:30
54508	RENAN FELIPE ALBINO	ANHANGUERA - PRÉDIO B	47	13:30
71283	RENAN FELIPE PEDRO	ANHANGUERA - PRÉDIO B	47	13:30
66220	RENAN ROCHA VIZENTIN	ANHANGUERA - PRÉDIO B	47	13:30
52281	RENAN ROGERIO DE CARVALHO	ANHANGUERA - PRÉDIO B	47	13:30
79715	RENAN SANTOS LIMA	ANHANGUERA - PRÉDIO B	47	13:30
69798	RENAN SILVERIO GAMA	ANHANGUERA - PRÉDIO B	47	13:30
52620	RENATA DA SILVA GUILHERME	ANHANGUERA - PRÉDIO B	47	13:30
54416	RENATO AGUILAR	ANHANGUERA - PRÉDIO B	47	13:30
51496	RENATO ALBERTO DE SOUZA JUNIOR	ANHANGUERA - PRÉDIO B	47	13:30
71835	RENATO ANTUNES DE CARVALHO	ANHANGUERA - PRÉDIO B	47	13:30
52300	RENATO ANTUNES PIMENTEL	ANHANGUERA - PRÉDIO B	47	13:30
82113	RENATO FABRICIO CAETANO	ANHANGUERA - PRÉDIO B	47	13:30
55177	RENATO GONSALVES DA SILVA	ANHANGUERA - PRÉDIO B	47	13:30
76678	RENATO LUÍS DELGADO	ANHANGUERA - PRÉDIO B	47	13:30
64481	RENATO OLIVEIRA COSTA	ANHANGUERA - PRÉDIO B	47	13:30
59794	RENATO PINHEIRO	ANHANGUERA - PRÉDIO B	47	13:30
55670	RENE GOMES DOS REIS	ANHANGUERA - PRÉDIO B	47	13:30
63967	RENILDO SANTOS OLIVEIRA FILHO	ANHANGUERA - PRÉDIO B	47	13:30
72530	RENILSON BELARMINO DA SILVA	ANHANGUERA - PRÉDIO B	47	13:30
57535	RERISSON BESERRA DA SILVA	ANHANGUERA - PRÉDIO B	47	13:30
57744	RICARDO ALESSANDRO GENTIL	ANHANGUERA - PRÉDIO B	47	13:30
53774	RICARDO ANTUNES	ANHANGUERA - PRÉDIO B	47	13:30
55753	RICARDO AUGUSTO PIMENTEL	ANHANGUERA - PRÉDIO B	47	13:30
58175	RICARDO AUGUSTO ZIGNANI	ANHANGUERA - PRÉDIO B	47	13:30
63000	RICARDO CAMPOS SILVA DE OLIVEIRA	ANHANGUERA - PRÉDIO B	47	13:30
56920	RICARDO CONCEIÇÃO SILVA	ANHANGUERA - PRÉDIO B	47	13:30
55005	RICARDO DE LUCENA	ANHANGUERA - PRÉDIO B	47	13:30
76942	RICARDO DIAS	ANHANGUERA - PRÉDIO B	47	13:30
79455	RICARDO JOSÉ DA SILVA	ANHANGUERA - PRÉDIO B	47	13:30
58157	RICARDO TRINQUINATO CALIMANI	ANHANGUERA - PRÉDIO B	47	13:30
55344	RICARDO VITORINO DOS SANTOS	ANHANGUERA - PRÉDIO B	47	13:30
81586	RICHARD ROGER FERREIRA	ANHANGUERA - PRÉDIO B	47	13:30
81319	RICHARD SANTOS BLANCO	ANHANGUERA - PRÉDIO B	47	13:30
59537	RILDO CARVALHO DA SILVA	ANHANGUERA - PRÉDIO B	47	13:30
79138	RILDO DOS REIS NEVES	ANHANGUERA - PRÉDIO B	47	13:30
53502	RILDO JOSE DE AGUIAR SILVA	ANHANGUERA - PRÉDIO B	47	13:30
57435	RILDO PINHEIRO DOS SANTOS	ANHANGUERA - PRÉDIO B	47	13:30
50816	RIVALDO ROSA	ANHANGUERA - PRÉDIO B	47	13:30
75548	ROBERIO BRANDÃO DE LIMA	ANHANGUERA - PRÉDIO B	47	13:30
65198	ROBERT MENDES DIAS	ANHANGUERA - PRÉDIO B	47	13:30
58962	ROBERTO APARECIDO FERNANDES MORENO	ANHANGUERA - PRÉDIO B	47	13:30
59444	ROBERTO BERNARDINO MARTINS	ANHANGUERA - PRÉDIO B	47	13:30
56792	ROBERTO BIZUTI	ANHANGUERA - PRÉDIO B	47	13:30
51664	ROBERTO DA ROCHA	ANHANGUERA - PRÉDIO B	47	13:30
70173	ROBERTO DOS SANTOS GALINDO	ANHANGUERA - PRÉDIO B	47	13:30
74957	ROBERTO TEODORO DA SILVA	ANHANGUERA - PRÉDIO B	48	13:30
69673	ROBINSON LUIS DE OLIVEIRA	ANHANGUERA - PRÉDIO B	48	13:30
51516	ROBSON BARRETO DE SOUZA	ANHANGUERA - PRÉDIO B	48	13:30
56856	ROBSON ENRIQUE BONANOMI ALCÂNTARA	ANHANGUERA - PRÉDIO B	48	13:30
73345	ROBSON RENATO DARIO	ANHANGUERA - PRÉDIO B	48	13:30
50753	ROBSON SYLVERIO	ANHANGUERA - PRÉDIO B	48	13:30
54858	RODINEI GATTAMORTA	ANHANGUERA - PRÉDIO B	48	13:30
55687	RODOLFO HENRIQUE SOTERO SANTOS	ANHANGUERA - PRÉDIO B	48	13:30
51193	RODOLFO ROBERTO MAFEI	ANHANGUERA - PRÉDIO B	48	13:30
71138	RODOLFO RODRIGUES SANTOS CHIOATO	ANHANGUERA - PRÉDIO B	48	13:30
53730	RODRIGO ALVES PEREIRA	ANHANGUERA - PRÉDIO B	48	13:30
76262	RODRIGO ANTÔNIO XAVIER	ANHANGUERA - PRÉDIO B	48	13:30
61377	RODRIGO BARBOSA DOS SANTOS	ANHANGUERA - PRÉDIO B	48	13:30
66494	RODRIGO CANDIDO DOS SANTOS	ANHANGUERA - PRÉDIO B	48	13:30
71430	RODRIGO CELIO DE SOUSA	ANHANGUERA - PRÉDIO B	48	13:30
61757	RODRIGO CESAR PEÇANHA DE SOUZA	ANHANGUERA - PRÉDIO B	48	13:30
58512	RODRIGO CEZAR FERRAZ	ANHANGUERA - PRÉDIO B	48	13:30
64568	RODRIGO DA SILVA BENTO	ANHANGUERA - PRÉDIO B	48	13:30
69683	RODRIGO DA SILVA SANTANA	ANHANGUERA - PRÉDIO B	48	13:30
78683	RODRIGO DE ANDRADE MACHADO	ANHANGUERA - PRÉDIO B	48	13:30
74441	RODRIGO DE JESUS DOS SANTOS	ANHANGUERA - PRÉDIO B	48	13:30
80931	RODRIGO DE OLIVEIRA VALE	ANHANGUERA - PRÉDIO B	48	13:30
51903	RODRIGO DEMEIS PALHOTO	ANHANGUERA - PRÉDIO B	48	13:30
52540	RODRIGO DIAS DE CAMARGO	ANHANGUERA - PRÉDIO B	48	13:30
60938	RODRIGO DONIZETE ANDRE DE OLIVEIRA	ANHANGUERA - PRÉDIO B	48	13:30
69041	RODRIGO DOS SANTOS	ANHANGUERA - PRÉDIO B	48	13:30

Página 191 de 215



DAE

Página 192 de 215

70529	RODRIGO DOS SANTOS AMANCIO	ANHANGUERA - PRÉDIO B	48	13:30
55727	RODRIGO DOS SANTOS BARROS	ANHANGUERA - PRÉDIO B	48	13:30
73402	RODRIGO EMERICK NASCIMENTO	ANHANGUERA - PRÉDIO B	48	13:30
72209	RODRIGO EXPEDITO DE SOUZA	ANHANGUERA - PRÉDIO B	48	13:30
82096	RODRIGO FERNANDO SILVA DOS SANTOS	ANHANGUERA - PRÉDIO B	48	13:30
52203	RODRIGO GOMES DOS SANTOS	ANHANGUERA - PRÉDIO B	48	13:30
77084	RODRIGO INÁCIO DE ASSIS	ANHANGUERA - PRÉDIO B	48	13:30
66839	RODRIGO MACHADO	ANHANGUERA - PRÉDIO B	48	13:30
77633	RODRIGO PACHASIS DE LIMA	ANHANGUERA - PRÉDIO B	48	13:30
77103	RODRIGO RAMOS SILVA	ANHANGUERA - PRÉDIO B	48	13:30
59672	RODRIGO RODRIGUES DA SILVA	ANHANGUERA - PRÉDIO B	48	13:30
52806	RODRIGO SARNEIRO DE MATOS	ANHANGUERA - PRÉDIO B	48	13:30
83135	RODRIGO SOARES DE MELO	ANHANGUERA - PRÉDIO B	48	13:30
61753	RODRIGO TABONE DA SILVA	ANHANGUERA - PRÉDIO B	48	13:30
71364	RODRIGO VILELA DE OLIVEIRA	ANHANGUERA - PRÉDIO B	48	13:30
66219	ROGER ALVES SENA	ANHANGUERA - PRÉDIO B	48	13:30
71449	ROGER DE CAMARGO	ANHANGUERA - PRÉDIO B	48	13:30
50311	ROGÉRIO APARECIDO FERNANDES DE MORAIS	ANHANGUERA - PRÉDIO B	48	13:30
60770	ROGERIO DE OLIVEIRA PINHEIRO	ANHANGUERA - PRÉDIO B	48	13:30
63685	ROGÉRIO MIGUEL DE VASCONCELLOS	ANHANGUERA - PRÉDIO B	48	13:30
58919	ROGERIO PEREIRA DOS SANTOS	ANHANGUERA - PRÉDIO B	48	13:30
53121	ROGERIO RIBEIRO	ANHANGUERA - PRÉDIO B	48	13:30
75529	ROGÉRIO RODRIGUES CAVALHEIRO	ANHANGUERA - PRÉDIO B	48	13:30
58008	ROGÉRIO SIMÕES DE ARAUJO	ANHANGUERA - PRÉDIO B	48	13:30
75100	ROGERIO UBINHA	ANHANGUERA - PRÉDIO B	48	13:30
61279	ROMARIO VITORINO DOS SANTOS	ANHANGUERA - PRÉDIO B	48	13:30
73008	ROMILDO HONÓRIO DOS SANTOS	ANHANGUERA - PRÉDIO B	48	13:30
76652	ROMILDO MATOS FERREIRA	ANHANGUERA - PRÉDIO B	48	13:30
73785	RONALD CASTELANI BUSATO	ANHANGUERA - PRÉDIO B	48	13:30
76902	RONALDO FANTINATTI	ANHANGUERA - PRÉDIO B	48	13:30
77990	RONALDO HONÓRIO DOS SANTOS	ANHANGUERA - PRÉDIO B	48	13:30
81581	RONALDO LOPES DA SILVA	ANHANGUERA - PRÉDIO B	48	13:30
55094	RONALDO SGARBI MEITLING	ANHANGUERA - PRÉDIO B	48	13:30
78523	RONALDO SOUSA PAYÃO	ANHANGUERA - PRÉDIO B	48	13:30
57547	RONALDO UVINHA FERREIRA	ANHANGUERA - PRÉDIO B	48	13:30
57827	RONALDO XAVIER DE ALMEIDA	ANHANGUERA - PRÉDIO B	48	13:30
52022	RONDINERY SILVA MEIRA	ANHANGUERA - PRÉDIO B	48	13:30
62713	RONI CARLOS FRANCISCO	ANHANGUERA - PRÉDIO B	48	13:30
78083	RONILDO DA SILVA SIMÃO	ANHANGUERA - PRÉDIO B	49	13:30
63933	RONNIEBSON DA SILVA BRITO	ANHANGUERA - PRÉDIO B	49	13:30
73413	ROSANGELA APARECIDA ALVES DA SILVA	ANHANGUERA - PRÉDIO B	49	13:30
58710	ROSANGELA APARECIDA RIBEIRO	ANHANGUERA - PRÉDIO B	49	13:30
83234	ROSEMAR VIANA FRANÇA	ANHANGUERA - PRÉDIO B	49	13:30
76283	ROSENILDO BARBOSA DA CRUZ	ANHANGUERA - PRÉDIO B	49	13:30
54421	ROSIMEIRE PEREIRA DOS SANTOS	ANHANGUERA - PRÉDIO B	49	13:30
54391	ROSINEIDE RODRIGUES DA SILVA	ANHANGUERA - PRÉDIO B	49	13:30
66694	ROSIVAL LEONARDO DA SILVA	ANHANGUERA - PRÉDIO B	49	13:30
65608	ROSIVANIA SANTANA GOMES	ANHANGUERA - PRÉDIO B	49	13:30
77634	RUBIANE OLIVEIRA SOUZA	ANHANGUERA - PRÉDIO B	49	13:30
82447	RUDINEI MARTINS METER JUNIOR	ANHANGUERA - PRÉDIO B	49	13:30
58655	RUI GODOY	ANHANGUERA - PRÉDIO B	49	13:30
81750	RUI PAULO SALES SOUZA	ANHANGUERA - PRÉDIO B	49	13:30
57479	SAMIR CASTELANI MENDES	ANHANGUERA - PRÉDIO B	49	13:30
54625	SAMUEL ALMEIDA DE SOUZA	ANHANGUERA - PRÉDIO B	49	13:30
71355	SAMUEL BARROS DE AZEVEDO FILHO	ANHANGUERA - PRÉDIO B	49	13:30
65197	SAMUEL DE SOUZA CARMO	ANHANGUERA - PRÉDIO B	49	13:30
73136	SAMUEL DORNELAS CAETANO DE FREITAS	ANHANGUERA - PRÉDIO B	49	13:30
66546	SAMUEL DOS REIS MORENO	ANHANGUERA - PRÉDIO B	49	13:30
78868	SAMUEL RODRIGUES DA SILVA	ANHANGUERA - PRÉDIO B	49	13:30
59249	SAMUEL SILVA REIS	ANHANGUERA - PRÉDIO B	49	13:30
72364	SANDRA APARECIDA CORDEIRO	ANHANGUERA - PRÉDIO B	49	13:30
52853	SANDRA REGINA DE OLIVEIRA	ANHANGUERA - PRÉDIO B	49	13:30
61148	SANDRO GILBERTO DOS SANTOS	ANHANGUERA - PRÉDIO B	49	13:30
70602	SANDRO LOPES DOS SANTOS	ANHANGUERA - PRÉDIO B	49	13:30
73469	SEBASTIAO CARLOS DE ALMEIDA NUNES	ANHANGUERA - PRÉDIO B	49	13:30
53467	SEBASTIÃO DIEGO GOMES DE ALMEIDA	ANHANGUERA - PRÉDIO B	49	13:30
62849	SEBASTIAO FRANCISCO DOS SANTOS	ANHANGUERA - PRÉDIO B	49	13:30
74000	SEBASTIÃO JOSÉ DA SILVA	ANHANGUERA - PRÉDIO B	49	13:30
74418	SEBASTIAO PERES	ANHANGUERA - PRÉDIO B	49	13:30
63061	SEBASTIÃO SIDINEI LOPES	ANHANGUERA - PRÉDIO B	49	13:30
81645	SEBASTIÃO SIRINO FERREIRA FILHO	ANHANGUERA - PRÉDIO B	49	13:30
73602	SELIMAR CAMARGO DE OLIVEIRA	ANHANGUERA - PRÉDIO B	49	13:30
66847	SERGIO ANTONIO VIEIRA RIOS	ANHANGUERA - PRÉDIO B	49	13:30
59262	SERGIO APARECIDO BATISTA	ANHANGUERA - PRÉDIO B	49	13:30
59643	SERGIO APARECIDO FLAVIO	ANHANGUERA - PRÉDIO B	49	13:30
51424	SERGIO DE ALMEIDA	ANHANGUERA - PRÉDIO B	49	13:30
58776	SERGIO DIAS DA ROCHA	ANHANGUERA - PRÉDIO B	49	13:30
76301	SERGIO FERREIRA DE SOUZA	ANHANGUERA - PRÉDIO B	49	13:30
58523	SERGIO LAZARO PAES	ANHANGUERA - PRÉDIO B	49	13:30
64372	SÉRGIO LUCCHIARI DE FRANÇA	ANHANGUERA - PRÉDIO B	49	13:30
71928	SERGIO MARTINS	ANHANGUERA - PRÉDIO B	49	13:30
55909	SÉRGIO NOGUEIRA DOS SANTOS	ANHANGUERA - PRÉDIO B	49	13:30
74653	SÉRGIO ROBERTO MARTINELLI	ANHANGUERA - PRÉDIO B	49	13:30
77936	SEVERINO MANOEL AVELINO FILHO	ANHANGUERA - PRÉDIO B	49	13:30

Página 192 de 215



DAE

Página 193 de 215

57257	SHIRLEI APARECIDA LUIZ	ANHANGUERA - PRÉDIO B	49	13:30
61771	SIDINEI APARECIDO SARTORE	ANHANGUERA - PRÉDIO B	49	13:30
71589	SIDNEI ALVES	ANHANGUERA - PRÉDIO B	49	13:30
68431	SIDNEI RODRIGUES PEREIRA	ANHANGUERA - PRÉDIO B	49	13:30
66185	SIDNEY GOMES DA COSTA	ANHANGUERA - PRÉDIO B	49	13:30
51321	SIDNEY ZAMBOLI RESENDE	ANHANGUERA - PRÉDIO B	49	13:30
77380	SIETE RODRIGUES SILVA CARDOSO	ANHANGUERA - PRÉDIO B	49	13:30
59009	SILAS DE SOUZA CAMARGO	ANHANGUERA - PRÉDIO B	49	13:30
74335	SILVANA BERNARDES PIRES ALVEZ	ANHANGUERA - PRÉDIO B	49	13:30
63917	SILVERIO SANTOS DA SILVA	ANHANGUERA - PRÉDIO B	50	13:30
78418	SILVIO ALBUQUERQUE DA SILVA	ANHANGUERA - PRÉDIO B	50	13:30
79275	SILVIO DE PAULA PEREIRA	ANHANGUERA - PRÉDIO B	50	13:30
65282	SILVIO JESUS DO NASCIMENTO	ANHANGUERA - PRÉDIO B	50	13:30
51661	SILVIO SAMPAIO DE ANDRADE	ANHANGUERA - PRÉDIO B	50	13:30
75146	SIVALDO LEMES DE SOUZA	ANHANGUERA - PRÉDIO B	50	13:30
62972	SOLANGE DOS SANTOS SOUZA	ANHANGUERA - PRÉDIO B	50	13:30
54256	SORAIA MALERBA	ANHANGUERA - PRÉDIO B	50	13:30
64037	STÊNIO BRUNO SANTOS ALMEIDA DAMACENO	ANHANGUERA - PRÉDIO B	50	13:30
73205	SULLIVAN LUIS CARDOSO DOS SANTOS	ANHANGUERA - PRÉDIO B	50	13:30
63577	TALES TADEU BARBOSA FERREIRA	ANHANGUERA - PRÉDIO B	50	13:30
58179	TALESON ANTONIO FRANCISCO GAGLIARDO	ANHANGUERA - PRÉDIO B	50	13:30
82484	TALITA SOUZA DOS SANTOS	ANHANGUERA - PRÉDIO B	50	13:30
71185	TALLES AUGUSTO MIGUEL	ANHANGUERA - PRÉDIO B	50	13:30
69692	TAMIRES MONTEIRO DA SILVA	ANHANGUERA - PRÉDIO B	50	13:30
62220	TANIANE ROCHA DOS SANTOS	ANHANGUERA - PRÉDIO B	50	13:30
69335	TATIANE TELES SILVESTRE	ANHANGUERA - PRÉDIO B	50	13:30
51924	TAUAN RODRIGO MARQUES DO NASCIMENTO	ANHANGUERA - PRÉDIO B	50	13:30
81759	TEREZA AMÉRICO DA SILVA	ANHANGUERA - PRÉDIO B	50	13:30
81734	THAIS CAROLINA CRUZ MOTA SILVA	ANHANGUERA - PRÉDIO B	50	13:30
76916	THAIS GOMES DE BARROS	ANHANGUERA - PRÉDIO B	50	13:30
69331	THAIS TELES SILVESTRE	ANHANGUERA - PRÉDIO B	50	13:30
60521	THALES HENRIQUE DA SILVA ANDRADE PEREIRA	ANHANGUERA - PRÉDIO B	50	13:30
65284	THIAGO AUGUSTO DE OLIVEIRA CORREA DE MORAES	ANHANGUERA - PRÉDIO B	50	13:30
71956	THIAGO CÉSAR BARBOSA	ANHANGUERA - PRÉDIO B	50	13:30
64164	THIAGO COSTA CLARO DA SILVA	ANHANGUERA - PRÉDIO B	50	13:30
75882	THIAGO DOMICIANO PINTO	ANHANGUERA - PRÉDIO B	50	13:30
70218	THIAGO FELIPE DA SILVA SANTOS	ANHANGUERA - PRÉDIO B	50	13:30
67265	THIAGO FERNANDO DA SILVA	ANHANGUERA - PRÉDIO B	50	13:30
69411	THIAGO LEAL	ANHANGUERA - PRÉDIO B	50	13:30
76092	THIAGO LIMA GARCIA DE OLIVEIRA	ANHANGUERA - PRÉDIO B	50	13:30
62037	THIAGO MORALES	ANHANGUERA - PRÉDIO B	50	13:30
57361	THIERRY BONANOME NATALINO	ANHANGUERA - PRÉDIO B	50	13:30
82654	TIAGO APARECIDO BRANDAO	ANHANGUERA - PRÉDIO B	50	13:30
82630	TIAGO BASILIO	ANHANGUERA - PRÉDIO B	50	13:30
75775	TIAGO GUIO	ANHANGUERA - PRÉDIO B	50	13:30
51519	TIAGO LUIS DE OLIVEIRA LAZZARETTI	ANHANGUERA - PRÉDIO B	50	13:30
75804	TIAGO SANTOS DE ARAUJO	ANHANGUERA - PRÉDIO B	50	13:30
74339	UALAS FERREIRA ROSA	ANHANGUERA - PRÉDIO B	50	13:30
61913	UBIRANI HENRIQUE DOS SANTOS	ANHANGUERA - PRÉDIO B	50	13:30
75059	VAGNER DA SILVA SANTOS	ANHANGUERA - PRÉDIO B	50	13:30
70817	VAGNER JOSÉ BERGAMO	ANHANGUERA - PRÉDIO B	50	13:30
78003	VAGNER PEREIRA SOARES	ANHANGUERA - PRÉDIO B	50	13:30
76756	VAGNER TIAGO PATRICIO	ANHANGUERA - PRÉDIO B	50	13:30
66552	VAILSON LUIZ MARINHO	ANHANGUERA - PRÉDIO B	50	13:30
78710	VALDECIO SANTOS DA SILVA	ANHANGUERA - PRÉDIO B	50	13:30
62358	VALDECIR CARNEIRO FERNANDES	ANHANGUERA - PRÉDIO B	50	13:30
67373	VALDECIR PASSADOR	ANHANGUERA - PRÉDIO B	50	13:30
75383	VALDECIR PERES VENANCIO	ANHANGUERA - PRÉDIO B	50	13:30
74327	VALDEIR ALVES PEREIRA	ANHANGUERA - PRÉDIO B	50	13:30
76859	VALDEIR ANTUNES DE SOUSA	ANHANGUERA - PRÉDIO B	50	13:30
77018	VALDEIR ANTUNES DE SOUZA	ANHANGUERA - PRÉDIO B	50	13:30
70490	VALDEIR BARBOSA DE SOUSA	ANHANGUERA - PRÉDIO B	50	13:30
80320	VALDEMIR ALVES MOREIRA	ANHANGUERA - PRÉDIO B	50	13:30
83046	VALDEMIR ANTUNES NETO	ANHANGUERA - PRÉDIO B	50	13:30
63942	VALDEMIR BERGAMO	ANHANGUERA - PRÉDIO B	51	13:30
76141	VALDEMIR GOMES DA SILVA	ANHANGUERA - PRÉDIO B	51	13:30
70549	VALDENIR DE SOUSA VELOSO	ANHANGUERA - PRÉDIO B	51	13:30
51628	VALDENIR JOSE BRANDO	ANHANGUERA - PRÉDIO B	51	13:30
77197	VALDIELI BUENO PEIXOTO FERMIANO	ANHANGUERA - PRÉDIO B	51	13:30
63893	VALDINEI APARECIDO DOS SANTOS	ANHANGUERA - PRÉDIO B	51	13:30
75473	VALDIR ANTUNES DE SOUSA	ANHANGUERA - PRÉDIO B	51	13:30
76843	VALDIR BRUNO DOS SANTOS	ANHANGUERA - PRÉDIO B	51	13:30
74761	VALDIR DIAS DOS SANTOS	ANHANGUERA - PRÉDIO B	51	13:30
68958	VALDIR EVARISTO	ANHANGUERA - PRÉDIO B	51	13:30
66597	VALDIR RAMOS	ANHANGUERA - PRÉDIO B	51	13:30
59301	VALDIR SANTOS SILVA	ANHANGUERA - PRÉDIO B	51	13:30
52649	VALMIR BUENO	ANHANGUERA - PRÉDIO B	51	13:30
77181	VALQUIR RODRIGUES	ANHANGUERA - PRÉDIO B	51	13:30
74711	VALTER FRANCISCO	ANHANGUERA - PRÉDIO B	51	13:30
52813	VALTIELE ALVES DOS SANTOS	ANHANGUERA - PRÉDIO B	51	13:30
53660	VANALDO ALVES DE LIMA	ANHANGUERA - PRÉDIO B	51	13:30
52729	VANDERLEI APARECIDO RODRIGUES	ANHANGUERA - PRÉDIO B	51	13:30
66445	VANDERLEI CARDOSO DOS SANTOS	ANHANGUERA - PRÉDIO B	51	13:30
66957	VANDERLEI CAVALCANTE DA SILVA	ANHANGUERA - PRÉDIO B	51	13:30

Página 193 de 215



DAE

Página 194 de 215

69128	VANDERLEI FERNANDES FERREIRA	ANHANGUERA - PRÉDIO B	51	13:30
70404	VANDERLEI FERREIRA	ANHANGUERA - PRÉDIO B	51	13:30
77078	VANDERLEI MUNIS	ANHANGUERA - PRÉDIO B	51	13:30
77036	VANESSA APARECIDA DA SILVA ANDRADE	ANHANGUERA - PRÉDIO B	51	13:30
68703	VANESSA GOMES DE BARROS	ANHANGUERA - PRÉDIO B	51	13:30
82690	VANESSA HANA SANTOS OLIVEIRA	ANHANGUERA - PRÉDIO B	51	13:30
80968	VANUIRY STEAFNIE GIARETA	ANHANGUERA - PRÉDIO B	51	13:30
67352	VANUSA ANDRADE AZEVEDO	ANHANGUERA - PRÉDIO B	51	13:30
62216	VANUZI DIAS DOS SANTOS GUIMARÃES	ANHANGUERA - PRÉDIO B	51	13:30
79993	VENILSON DO VALE	ANHANGUERA - PRÉDIO B	51	13:30
52856	VERA LUCIA GIAMPIETRO	ANHANGUERA - PRÉDIO B	51	13:30
60165	VICENTE PAULO DE BRITO	ANHANGUERA - PRÉDIO B	51	13:30
52032	VICTOR LUCAS GONÇALVES ANDRADE	ANHANGUERA - PRÉDIO B	51	13:30
67985	VICTOR LUIZ GUSTAVO CENACHI	ANHANGUERA - PRÉDIO B	51	13:30
62069	VÍCTOR VINÍCIUS ALVES PEREIRA	ANHANGUERA - PRÉDIO B	51	13:30
74985	VIENO RODRIGUES JUNIOR	ANHANGUERA - PRÉDIO B	51	13:30
70918	VILSON GONZAGA SOUZA	ANHANGUERA - PRÉDIO B	51	13:30
70814	VINÍCIUS FERREIRA DE MORAIS	ANHANGUERA - PRÉDIO B	51	13:30
71944	VINÍCIUS GABRIEL OLIVEIRA	ANHANGUERA - PRÉDIO B	51	13:30
50863	VINÍCIUS RIBEIRO DOS SANTOS	ANHANGUERA - PRÉDIO B	51	13:30
59443	VINÍCIUS SANTOS SILVA	ANHANGUERA - PRÉDIO B	51	13:30
78973	VÍTOR ALVES CAMARGO	ANHANGUERA - PRÉDIO B	51	13:30
50187	VÍTOR CARLOS RIBEIRO DA SILVA	ANHANGUERA - PRÉDIO B	51	13:30
55246	VÍTOR JOSÉ LEMES	ANHANGUERA - PRÉDIO B	51	13:30
52764	VÍTOR PEREIRA	ANHANGUERA - PRÉDIO B	51	13:30
52454	VIVIAN GANDRA DE ALMEIDA	ANHANGUERA - PRÉDIO B	51	13:30
74799	VIVIAN VILMA RODRIGUES SANTOS	ANHANGUERA - PRÉDIO B	51	13:30
60064	VIVIANE GANDRA DE ALMEIDA	ANHANGUERA - PRÉDIO B	51	13:30
51023	WAGNER BENATTE	ANHANGUERA - PRÉDIO B	51	13:30
56535	WAGNER DA SILVA SANTOS	ANHANGUERA - PRÉDIO B	51	13:30
51842	WAGNER GONÇALVES DE SOUZA MARTINS	ANHANGUERA - PRÉDIO B	51	13:30
62627	WAGNER LUIZ VICTORIO DOS SANTOS	ANHANGUERA - PRÉDIO B	51	13:30
52547	WAGNER MORAES PADILHA	ANHANGUERA - PRÉDIO B	51	13:30
82346	WAGNER NUNES DE BRITO CARDOSO	ANHANGUERA - PRÉDIO B	51	13:30
54959	WAGNER SANT ANA BATISTA DE LIMA	ANHANGUERA - PRÉDIO B	51	13:30
79602	WAGNER SEVERIANO DE BRITO	ANHANGUERA - PRÉDIO B	52	13:30
80857	WALTER DE OLIVEIRA SIMOES JUNIOR	ANHANGUERA - PRÉDIO B	52	13:30
55736	WANDERSON GONÇALVES SANTOS	ANHANGUERA - PRÉDIO B	52	13:30
75499	WEBER FALCAO DOS SANTOS	ANHANGUERA - PRÉDIO B	52	13:30
60311	WELDSO PEREIRA LEAL	ANHANGUERA - PRÉDIO B	52	13:30
81450	WELIK CARLOS LIUZ	ANHANGUERA - PRÉDIO B	52	13:30
50789	WELINSON THIAGO NEVES DOS SANTOS	ANHANGUERA - PRÉDIO B	52	13:30
54137	WELLINGTON ALVES DE SOUZA VAZ	ANHANGUERA - PRÉDIO B	52	13:30
79118	WELLINGTON APARECIDO DA LUZ	ANHANGUERA - PRÉDIO B	52	13:30
56948	WELLINGTON DA SILVA RAMOS	ANHANGUERA - PRÉDIO B	52	13:30
68912	WELLINGTON GOMES DA SILVA JUNIOR	ANHANGUERA - PRÉDIO B	52	13:30
64590	WELLINGTON GOMES DE FRANÇA	ANHANGUERA - PRÉDIO B	52	13:30
72141	WELLINGTON LUIS PIOVESAN	ANHANGUERA - PRÉDIO B	52	13:30
52671	WELLINGTON RANDAL DE OLIVEIRA	ANHANGUERA - PRÉDIO B	52	13:30
81836	WELLINGTON RODRIGO DA CRUZ	ANHANGUERA - PRÉDIO B	52	13:30
61316	WELLINTON PEREIRA DOS SANTOS	ANHANGUERA - PRÉDIO B	52	13:30
50856	WELLITON DA CONCEIÇÃO DE MELO	ANHANGUERA - PRÉDIO B	52	13:30
61925	WELLYSON DOS SANTOS NUNES	ANHANGUERA - PRÉDIO B	52	13:30
53935	WENDEL FERREIRA DE OLIVEIRA	ANHANGUERA - PRÉDIO B	52	13:30
61561	WESLEY ALVES ROCHA	ANHANGUERA - PRÉDIO B	52	13:30
76945	WESLEY ANTÔNIO MARTONETO	ANHANGUERA - PRÉDIO B	52	13:30
52597	WESLEY DOS SANTOS	ANHANGUERA - PRÉDIO B	52	13:30
55465	WESLEY FERNANDES FERREIRA	ANHANGUERA - PRÉDIO B	52	13:30
78507	WESLEY LUCAS FERNANDES	ANHANGUERA - PRÉDIO B	52	13:30
77676	WESLEY TAKEITI TABARA	ANHANGUERA - PRÉDIO B	52	13:30
57678	WILLIAM DOUGLAS DA SILVA	ANHANGUERA - PRÉDIO B	52	13:30
61671	WILLIAM APARECIDO ROBERTO	ANHANGUERA - PRÉDIO B	52	13:30
57007	WILLIAM DOS SANTOS CARDOSO	ANHANGUERA - PRÉDIO B	52	13:30
70302	WILLIAM FELIPE DIAS	ANHANGUERA - PRÉDIO B	52	13:30
52338	WILLIAM JUSTINO PEREIRA	ANHANGUERA - PRÉDIO B	52	13:30
50647	WILLIAM MATHEUS SILVA FREITAS	ANHANGUERA - PRÉDIO B	52	13:30
58889	WILLIAM MIRANDA DE ALMEIDA	ANHANGUERA - PRÉDIO B	52	13:30
75508	WILLIAM PEREIRA CARDOSO	ANHANGUERA - PRÉDIO B	52	13:30
77258	WILLIAM ROBERTO VIEIRA	ANHANGUERA - PRÉDIO B	52	13:30
66459	WILLIAM SOUSA SILVA	ANHANGUERA - PRÉDIO B	52	13:30
57437	WILLIAM UTRILA QUINTINO	ANHANGUERA - PRÉDIO B	52	13:30
56130	WILLIAN ALEXANDRE DE ANDRADE CLINI	ANHANGUERA - PRÉDIO B	52	13:30
75064	WILLIAN APARECIDO DOS SANTOS	ANHANGUERA - PRÉDIO B	52	13:30
51708	WILLIAN FERNANDO DE SOUZA	ANHANGUERA - PRÉDIO B	52	13:30
63417	WILLIAN RODRIGUES	ANHANGUERA - PRÉDIO B	52	13:30
53320	WILSON ALVES DA CRUZ ARAUJO	ANHANGUERA - PRÉDIO B	52	13:30
62050	WILSON CARLOS GONZALES	ANHANGUERA - PRÉDIO B	52	13:30
55892	WILSON FERREIRA CARNEIRO	ANHANGUERA - PRÉDIO B	52	13:30
62728	WILSON LOPES DA SILVA	ANHANGUERA - PRÉDIO B	52	13:30
73592	WILSON PAULO FONTES NETO	ANHANGUERA - PRÉDIO B	52	13:30
58786	WILSON ROBERTO DAVID FILHO	ANHANGUERA - PRÉDIO B	52	13:30
71967	WILSON RUBENS RAMOS	ANHANGUERA - PRÉDIO B	52	13:30
74066	WLADIMIR AUGUSTO JUNIOR	ANHANGUERA - PRÉDIO B	52	13:30
62768	YAGO CARVALHO SANTOS	ANHANGUERA - PRÉDIO B	52	13:30

Página 194 de 215



DAE

Página 195 de 215

53196	YAGO PEREIRA DA SILVA	ANHANGUERA - PRÉDIO B	52	13:30
80820	YURI KAUÊ CERVONE ZAQUER	ANHANGUERA - PRÉDIO B	52	13:30
50572	YURI NERIS DE ALMEIDA	ANHANGUERA - PRÉDIO B	52	13:30
55210	ZAQUEL DA SILVA ARAUJO	ANHANGUERA - PRÉDIO B	52	13:30
75391	ZEILTON ROCHA FRANCISCO	ANHANGUERA - PRÉDIO B	52	13:30
57716	ZENAIDE SILVA DOS SANTOS	ANHANGUERA - PRÉDIO B	52	13:30

114- OPERADOR DE ELEVATÓRIA DE ESGOTO

Inscrição	Candidato	Prédio	Sala	Horário Abertura
65686	ABNER HENRIQUE CORDEIRO	ANHANGUERA - PRÉDIO G	118	13:30
82554	ADEMILSON AVELINO	ANHANGUERA - PRÉDIO G	118	13:30
75282	ADOLFO SANTOS PLINIO	ANHANGUERA - PRÉDIO G	118	13:30
70117	ADRIANA IZABEL CORREIA MANOEL	ANHANGUERA - PRÉDIO G	118	13:30
66131	AGNALDO COSTA DA SILVA	ANHANGUERA - PRÉDIO G	118	13:30
60209	AGNALDO LIMA NASCIMENTO	ANHANGUERA - PRÉDIO G	118	13:30
77188	ALAN ALVES MORENO	ANHANGUERA - PRÉDIO G	118	13:30
66596	ALAN DOS SANTOS TREVIZAN	ANHANGUERA - PRÉDIO G	118	13:30
62664	ALCEU LEANDRO DA FONSECA	ANHANGUERA - PRÉDIO G	118	13:30
71711	ALESSANDRO VIOLA	ANHANGUERA - PRÉDIO G	118	13:30
68793	ALEXANDRE AUGUSTO ARRUDA	ANHANGUERA - PRÉDIO G	118	13:30
59019	ALEXANDRE DE LIMA FLORES	ANHANGUERA - PRÉDIO G	118	13:30
66481	ALFREDO ATSUSHI NISHIMURA	ANHANGUERA - PRÉDIO G	118	13:30
73528	AMANDA PEREIRA BIANQUI	ANHANGUERA - PRÉDIO G	118	13:30
80585	ANDERSON JOSÉ DA SILVA	ANHANGUERA - PRÉDIO G	118	13:30
67332	ANDERSON MEDEIROS CAVALCANTE	ANHANGUERA - PRÉDIO G	118	13:30
70567	ANDERSON RENATO DE CARVALHO ROSSIGNOL	ANHANGUERA - PRÉDIO G	118	13:30
54685	ANDRÉ GIOVANNI TEATTO	ANHANGUERA - PRÉDIO G	118	13:30
60469	ANDREIA APARECIDA BARBOSA SIQUEIRA	ANHANGUERA - PRÉDIO G	118	13:30
70154	ANGELA IZABEL CORREIA	ANHANGUERA - PRÉDIO G	118	13:30
78363	BENEDITO MARCOS DE CARVALHO	ANHANGUERA - PRÉDIO G	118	13:30
60594	CAIO RODRIGUES COMIN	ANHANGUERA - PRÉDIO G	118	13:30
70797	CARLOS ALEXANDRE ALVES	ANHANGUERA - PRÉDIO G	118	13:30
76712	CARLOS ALEXANDRE MASO ABE	ANHANGUERA - PRÉDIO G	118	13:30
57884	CARLOS CAVALHEIRO	ANHANGUERA - PRÉDIO G	118	13:30
82532	CELIO BRIGANTE	ANHANGUERA - PRÉDIO G	119	13:30
76209	CICERO ALEXANDRINO DA SILVA	ANHANGUERA - PRÉDIO G	119	13:30
57726	CLAUDIO DE SOUZA BARROZO	ANHANGUERA - PRÉDIO G	119	13:30
60362	CLAUDIO RAMOS BERNARDES	ANHANGUERA - PRÉDIO G	119	13:30
63547	CLAY CAETANO	ANHANGUERA - PRÉDIO G	119	13:30
72584	CLAYTON LACERDA NUNES	ANHANGUERA - PRÉDIO G	119	13:30
79473	CORNÉLIO PEREIRA LEME	ANHANGUERA - PRÉDIO G	119	13:30
71758	CREISON CAMPOS VIEIRA	ANHANGUERA - PRÉDIO G	119	13:30
75396	DANILO AUGUSTO DOS SANTOS MARTINEZ GARCIA	ANHANGUERA - PRÉDIO G	119	13:30
58918	DENÍCIO CORDEIRO DOS SANTOS	ANHANGUERA - PRÉDIO G	119	13:30
65219	DIEGO HENRIQUE GONÇALVES DOS SANTOS	ANHANGUERA - PRÉDIO G	119	13:30
80075	DIOGO SANDRO DOS SANTOS	ANHANGUERA - PRÉDIO G	119	13:30
80124	DONOVAN TREVILLATO SILVA	ANHANGUERA - PRÉDIO G	119	13:30
59070	DOUGLAS ROCHA GONÇALVES	ANHANGUERA - PRÉDIO G	119	13:30
68311	EDER APARECIDO BRAGANTINI	ANHANGUERA - PRÉDIO G	119	13:30
83071	EDNALDO SILVESTRE CORREIA	ANHANGUERA - PRÉDIO G	119	13:30
83215	EDSON DA SILVA GOMES	ANHANGUERA - PRÉDIO G	119	13:30
71168	EDUARDO PEIXOTO	ANHANGUERA - PRÉDIO G	119	13:30
76435	EDVAL DA SILVA FERREIRA	ANHANGUERA - PRÉDIO G	119	13:30
80794	ELTON JOSE SIQUEIRA	ANHANGUERA - PRÉDIO G	119	13:30
82535	ELVIS BARBOSA DOS SANTOS	ANHANGUERA - PRÉDIO G	119	13:30
70643	EVERTON FREZZA GARCIA	ANHANGUERA - PRÉDIO G	119	13:30
76830	FÁBIO DANIEL GOTARDO	ANHANGUERA - PRÉDIO G	119	13:30
73335	FLAVIO MONTOVANI BARBOZA	ANHANGUERA - PRÉDIO G	119	13:30
77614	FRANCIELLEN BUENO AYRES	ANHANGUERA - PRÉDIO G	120	13:30
70573	FRANCISCO ERNESTO PINHEIRO SOARES	ANHANGUERA - PRÉDIO G	120	13:30
79562	GABRIEL DA ROCHA GOMES	ANHANGUERA - PRÉDIO G	120	13:30
64147	GABRIEL NUNES DA SILVA	ANHANGUERA - PRÉDIO G	120	13:30
74470	GENÉSIO ROBSON DA SILVA	ANHANGUERA - PRÉDIO G	120	13:30
67554	GEORGE ALVES DA SILVA	ANHANGUERA - PRÉDIO G	120	13:30
71385	GESILDO SOARES SENA	ANHANGUERA - PRÉDIO G	120	13:30
76118	GILBERTO APARECIDO NASCIMENTO	ANHANGUERA - PRÉDIO G	120	13:30
70682	GUSTAVO HENRIQUE MOREIRA DE ALMEIDA	ANHANGUERA - PRÉDIO G	120	13:30
71264	HEITOR LUIS SILVESTRONI	ANHANGUERA - PRÉDIO G	120	13:30
80537	HENRIQUE DE AVILA DA SILVEIRA BELLO	ANHANGUERA - PRÉDIO G	120	13:30
60503	HERNANI PEREIRA DE VASCONCELOS JUNIOR	ANHANGUERA - PRÉDIO G	120	13:30
71108	IVAN ANTONIO DE MOURA	ANHANGUERA - PRÉDIO G	120	13:30
55315	JACSON SILVA DOS SANTOS	ANHANGUERA - PRÉDIO G	120	13:30
67718	JAMES LUIS DA SILVA	ANHANGUERA - PRÉDIO G	120	13:30
60662	JEAN CARLOS PIRES GOMES	ANHANGUERA - PRÉDIO G	120	13:30
57742	JEFFERSON BOATO	ANHANGUERA - PRÉDIO G	120	13:30
54689	JEFFERSON DOS SANTOS CONCHETTO	ANHANGUERA - PRÉDIO G	120	13:30
52242	JESSE WELBER SALOMAO RAMALHO	ANHANGUERA - PRÉDIO G	120	13:30
60952	JOÃO GABRIEL GOMES DA SILVA	ANHANGUERA - PRÉDIO G	120	13:30
70826	JOAO PAULO FERMINO	ANHANGUERA - PRÉDIO G	120	13:30
76254	JOÃO PAULO SOUSA ELIAS	ANHANGUERA - PRÉDIO G	120	13:30
78578	JOCENIR OLIVEIRA DE LIMA	ANHANGUERA - PRÉDIO G	120	13:30
59078	JONATHAN RODRIGUES CARDOSO	ANHANGUERA - PRÉDIO G	120	13:30

Página 195 de 215



DAE

Página 196 de 215

81701	JOSE ANTUNES DE OLIVEIRA	ANHANGUERA - PRÉDIO G	121	13:30
59386	JOSE APARECIDO SILVA	ANHANGUERA - PRÉDIO G	121	13:30
61099	JOSÉ CARLOS DA CRUZ	ANHANGUERA - PRÉDIO G	121	13:30
81834	JOSE ROBERTO BACIGA	ANHANGUERA - PRÉDIO G	121	13:30
64641	JOSEILDO LOPES DE MORAES	ANHANGUERA - PRÉDIO G	121	13:30
76869	JOSUÉ DE FARIA CANELA	ANHANGUERA - PRÉDIO G	121	13:30
74029	JUAREZ BARBOSA DE JESUS	ANHANGUERA - PRÉDIO G	121	13:30
68201	JULIANO NUNES DE OLIVEIRA	ANHANGUERA - PRÉDIO G	121	13:30
80452	KERMERSON DA SILVA CRUZ DIAS	ANHANGUERA - PRÉDIO G	121	13:30
79673	KLEBER SERRÃO FRANCO	ANHANGUERA - PRÉDIO G	121	13:30
70245	LEIDISON HENRIQUE FREIRE DE LIMA	ANHANGUERA - PRÉDIO G	121	13:30
52932	LEONARDO ALMEIDA GOMES DO COUTO	ANHANGUERA - PRÉDIO G	121	13:30
76106	LEONARDO FREIRE DE ALMEIDA	ANHANGUERA - PRÉDIO G	121	13:30
70128	LINCON HENRIQUE FREIRE DE LIMA	ANHANGUERA - PRÉDIO G	121	13:30
63041	LORRAN HENRIQUE DE LAIA	ANHANGUERA - PRÉDIO G	121	13:30
51484	LUCAS CESAR DE LIMA OLIVEIRA	ANHANGUERA - PRÉDIO G	121	13:30
77392	LUCIANO BOTAZOLI	ANHANGUERA - PRÉDIO G	121	13:30
71794	LUIS HENRIQUE MAICUTTI	ANHANGUERA - PRÉDIO G	121	13:30
58201	MARCELO VALDIVIA JUNIOR	ANHANGUERA - PRÉDIO G	121	13:30
60433	MARCILO BATISTA DA SILVA	ANHANGUERA - PRÉDIO G	121	13:30
78105	MARCIO MANOEL	ANHANGUERA - PRÉDIO G	121	13:30
77692	MARCIO NIELSON COSTA	ANHANGUERA - PRÉDIO G	121	13:30
59615	MARCO ANTONIO CANDIDO	ANHANGUERA - PRÉDIO G	121	13:30
73458	MARCO AURÉLIO DUARTE DA SILVA	ANHANGUERA - PRÉDIO G	121	13:30
65585	MARCOS ANTONIO DOS SANTOS	ANHANGUERA - PRÉDIO G	122	13:30
79687	MARCOS ROGERIO ESTEVOS	ANHANGUERA - PRÉDIO G	122	13:30
61030	MARCOS SOEL FAUSTINO LAURINDO	ANHANGUERA - PRÉDIO G	122	13:30
70224	MARCOS VINÍCIUS DOMINGUES GUIDO	ANHANGUERA - PRÉDIO G	122	13:30
74944	MATEUS APARECIDO LEANDRO FILHO	ANHANGUERA - PRÉDIO G	122	13:30
72729	MATHEUS DA SILVA MARQUES	ANHANGUERA - PRÉDIO G	122	13:30
77811	MATHEUS DE MORAES FELISARDO	ANHANGUERA - PRÉDIO G	122	13:30
57939	MILTON INACIO FERREIRA JUNIOR	ANHANGUERA - PRÉDIO G	122	13:30
58204	MURILO CASTRO FRUCHI	ANHANGUERA - PRÉDIO G	122	13:30
69322	NOEL APARECIDO TEIXEIRA	ANHANGUERA - PRÉDIO G	122	13:30
64475	OBERDÁ MAIA MONTENEGRO	ANHANGUERA - PRÉDIO G	122	13:30
53388	PATRICK HENRIQUE FUENTES SILVA	ANHANGUERA - PRÉDIO G	122	13:30
58080	PAULO HENRIQUE PEREIRA	ANHANGUERA - PRÉDIO G	122	13:30
70276	PAULO LALIPONTE	ANHANGUERA - PRÉDIO G	122	13:30
81909	PAULO MARES DA ROCHA	ANHANGUERA - PRÉDIO G	122	13:30
69571	PEDRO LOPES DE PAULA	ANHANGUERA - PRÉDIO G	122	13:30
71751	RAFAEL ALMEIDA DE ANDRADE	ANHANGUERA - PRÉDIO G	122	13:30
69107	RAFAEL ALVES FEITOSA	ANHANGUERA - PRÉDIO G	122	13:30
74452	RAFAEL BATISTA CORREIA	ANHANGUERA - PRÉDIO G	122	13:30
74376	RENATO FERNANDES DE MORAIS	ANHANGUERA - PRÉDIO G	122	13:30
75443	RICARDO APARECIDO BERNARDO	ANHANGUERA - PRÉDIO G	122	13:30
76427	ROBSON RENATO DOS REIS	ANHANGUERA - PRÉDIO G	122	13:30
76690	RODRIGO BONICONTE CAMARGO	ANHANGUERA - PRÉDIO G	122	13:30
75329	RODRIGO COSTA CAVALCANTE	ANHANGUERA - PRÉDIO G	122	13:30
58576	RONALDO ALVES DA SILVA SANTOS	ANHANGUERA - PRÉDIO G	123	13:30
78908	RONALDO BANZATO	ANHANGUERA - PRÉDIO G	123	13:30
71739	RONALDO FURLANETO	ANHANGUERA - PRÉDIO G	123	13:30
55549	RONALDO MARTINIANNO	ANHANGUERA - PRÉDIO G	123	13:30
65610	RONALDO OLIVEIRA VIEIRA	ANHANGUERA - PRÉDIO G	123	13:30
70867	RONY PEDRO DE MELO	ANHANGUERA - PRÉDIO G	123	13:30
63641	ROSANA DIAS DOS SANTOS	ANHANGUERA - PRÉDIO G	123	13:30
72041	SALVIO JOSÉ DOS SANTOS	ANHANGUERA - PRÉDIO G	123	13:30
80848	SIDNEY FERNANDES BALEEIRO	ANHANGUERA - PRÉDIO G	123	13:30
80428	TALES VINICIUS BONADDIO MENDONÇA	ANHANGUERA - PRÉDIO G	123	13:30
80301	THIAGO FREIRE DA SILVA	ANHANGUERA - PRÉDIO G	123	13:30
79718	TIAGO DA SILVA SOUSA	ANHANGUERA - PRÉDIO G	123	13:30
51082	TIAGO WILLIAM DA SILVA PARRA	ANHANGUERA - PRÉDIO G	123	13:30
68645	VALMIR MARTINS DANTAS	ANHANGUERA - PRÉDIO G	123	13:30
66556	VALTER DOS SANTOS	ANHANGUERA - PRÉDIO G	123	13:30
80323	VICTOR ÁVILA DOS SANTOS	ANHANGUERA - PRÉDIO G	123	13:30
75086	VICTOR HUGO CHRISTÃO MUNIZ	ANHANGUERA - PRÉDIO G	123	13:30
75645	VINICIUS AGUIAR BARROS	ANHANGUERA - PRÉDIO G	123	13:30
62168	VINICIUS NOVAES DE ALMEIDA	ANHANGUERA - PRÉDIO G	123	13:30
51044	WAGNER BENATTE JUNIOR	ANHANGUERA - PRÉDIO G	123	13:30
76610	WASHINGTON XISTO DA SILVA PEREIRA	ANHANGUERA - PRÉDIO G	123	13:30
78491	WILLIAM APARECIDO DA SILVA	ANHANGUERA - PRÉDIO G	123	13:30
64299	WILLIAM HENRIQUE GONÇALVES	ANHANGUERA - PRÉDIO G	123	13:30
76192	WILSON SOARES	ANHANGUERA - PRÉDIO G	123	13:30

115- PSICÓLOGO

Inscrição	Candidato	Prédio	Sala	Horário Abertura
71738	ADELAIDE DOS SANTOS PEREIRA ROSA	ANHANGUERA - PRÉDIO A	14	13:30
53458	ADRIANA APARECIDA DA SILVA	ANHANGUERA - PRÉDIO A	14	13:30
81314	ADRIANA BARBATI SPROESSER	ANHANGUERA - PRÉDIO A	14	13:30
70335	ADRIANA CRISTINA ALABY BARÃO	ANHANGUERA - PRÉDIO A	14	13:30
76509	ADRIANA FERIGATO TOFFOLO	ANHANGUERA - PRÉDIO A	14	13:30
68649	ADRIANA MIRANDA FERREIRA LEITE	ANHANGUERA - PRÉDIO A	14	13:30
78127	ADRIANA MORENO RAMIREZ MALATENCKI	ANHANGUERA - PRÉDIO A	14	13:30

Página 196 de 215



DAE

Página 197 de 215

82628	ADRIANA YAMAMOTO KOBAYASHI	ANHANGUERA - PRÉDIO A	14	13:30
52227	ALAN YOKODA KOHAMA	ANHANGUERA - PRÉDIO A	14	13:30
66785	ALESSANDRA PEREIRA SOUZA	ANHANGUERA - PRÉDIO A	14	13:30
70083	ALESSANDRA SOARES MONTEIRO	ANHANGUERA - PRÉDIO A	14	13:30
81719	ALESSANDRA TEREZINHA BRATFICHER	ANHANGUERA - PRÉDIO A	14	13:30
55902	ALEXANDRA DE SOUZA PEREIRA ANDRADE	ANHANGUERA - PRÉDIO A	14	13:30
54268	ALEXIA RIBEIRO LUCENA	ANHANGUERA - PRÉDIO A	14	13:30
74137	ALINE CRISTINA BARBOSA MESSIAS	ANHANGUERA - PRÉDIO A	14	13:30
66091	ALINE DA MATTA BARBOSA	ANHANGUERA - PRÉDIO A	14	13:30
71487	ALINE GERMANO DA SILVA CAMARGO	ANHANGUERA - PRÉDIO A	14	13:30
80586	ALINE LUZ BATISTA VALDO	ANHANGUERA - PRÉDIO A	14	13:30
64931	ALMIR SILVA DA ROCHA	ANHANGUERA - PRÉDIO A	14	13:30
68877	AMANDA DE ALMEIDA	ANHANGUERA - PRÉDIO A	14	13:30
79869	AMANDA PASSOS FEITOSA	ANHANGUERA - PRÉDIO A	14	13:30
76386	ANA CLARA DE ARAUJO LOPES STRUTZEL	ANHANGUERA - PRÉDIO A	14	13:30
66623	ANA CLARA VIANA CURY	ANHANGUERA - PRÉDIO A	14	13:30
54003	ANA CLAUDIA WERNEQUE RIBAS SILVA	ANHANGUERA - PRÉDIO A	14	13:30
64794	ANA CRISTINA CAPPELLANO	ANHANGUERA - PRÉDIO A	14	13:30
72419	ANA CRISTINE RODRIGUES DA CRUZ	ANHANGUERA - PRÉDIO A	14	13:30
72538	ANA EMÍLIA PIENTA BORGES BARBOSA	ANHANGUERA - PRÉDIO A	14	13:30
61314	ANA LUIZA CABRERA CAPELOTI DE ALMEIDA	ANHANGUERA - PRÉDIO A	14	13:30
57359	ANA LUIZA CAPPELLANO	ANHANGUERA - PRÉDIO A	14	13:30
71315	ANA MARIA DA ROCHA GONÇALVES	ANHANGUERA - PRÉDIO A	14	13:30
70112	ANA PAULA RODRIGUES DOS SANTOS	ANHANGUERA - PRÉDIO A	14	13:30
56507	ANA RAQUEL GRAÇON ZILLO	ANHANGUERA - PRÉDIO A	14	13:30
67251	ANA REGINA DOS SANTOS	ANHANGUERA - PRÉDIO A	14	13:30
79886	ANANDA GHELFI RAZA LEITE	ANHANGUERA - PRÉDIO A	14	13:30
57738	ANDRÉ VICTOR ALVES PORTELA	ANHANGUERA - PRÉDIO A	14	13:30
69843	ANDRÉA CRISTINA DE CASTRO	ANHANGUERA - PRÉDIO A	14	13:30
64045	ANDREA FARINA SIQUEIRA MOUTRAN	ANHANGUERA - PRÉDIO A	14	13:30
63679	ANDREA FRANCO DE MELLO	ANHANGUERA - PRÉDIO A	14	13:30
81299	ANDREA M M GOUVEA	ANHANGUERA - PRÉDIO A	14	13:30
75424	ANDRÉIA DE LIMA RAFAEL QUINTELIA	ANHANGUERA - PRÉDIO A	14	13:30
61130	ANDRÉIA LIRA PESSOA	ANHANGUERA - PRÉDIO A	14	13:30
56858	ANDRESSA CAROLINA DE SOUZA	ANHANGUERA - PRÉDIO A	14	13:30
74371	ANDRIETE POLONIO	ANHANGUERA - PRÉDIO A	14	13:30
80930	ANGELINA SAURA	ANHANGUERA - PRÉDIO A	14	13:30
82619	ANNA LETICIA LEITE PERLINI	ANHANGUERA - PRÉDIO A	14	13:30
68575	ARIADINER LIBA	ANHANGUERA - PRÉDIO A	14	13:30
59347	ARIANE BRUM DE CARVALHO BULHÕES	ANHANGUERA - PRÉDIO A	14	13:30
50721	ARIANI FRANCHI ROSSI DE ALMEIDA	ANHANGUERA - PRÉDIO A	14	13:30
76904	ARLETE DE SOUZA CRUZ OLIVEIRA	ANHANGUERA - PRÉDIO A	14	13:30
53384	ARYANE PRISCILA CORDEIRO ARAUJO	ANHANGUERA - PRÉDIO A	14	13:30
81343	BARBARA BARTUCIOTTI GIUSTI	ANHANGUERA - PRÉDIO A	14	13:30
57310	BARBARA BEATRIZ FAGUNDES DE ALMEIDA	ANHANGUERA - PRÉDIO A	14	13:30
55569	BEATRIZ DE SEIXAS QUEIROZ MERLO	ANHANGUERA - PRÉDIO A	14	13:30
80567	BEATRIZ FRESCHE DE SOUZA	ANHANGUERA - PRÉDIO A	14	13:30
81121	BEATRIZ KAORI HIKAGUE HAIABE	ANHANGUERA - PRÉDIO A	14	13:30
70375	BIANCA CAROLINE CASALE	ANHANGUERA - PRÉDIO A	14	13:30
73738	BIANCA LUNA MEIRA	ANHANGUERA - PRÉDIO A	14	13:30
54650	BRUNA CIARAMELLO FELTRIN	ANHANGUERA - PRÉDIO A	14	13:30
62002	BRUNA DE CASSIA DA SILVA SOUTO BARBOSA	ANHANGUERA - PRÉDIO A	14	13:30
79187	BRUNA GONÇALVES ZIBETTI	ANHANGUERA - PRÉDIO A	14	13:30
55356	BRUNA PIPOLO ESPOSITO	ANHANGUERA - PRÉDIO A	14	13:30
81899	BRUNA REGINA SARTORI CAETANO	ANHANGUERA - PRÉDIO A	14	13:30
79920	BRUNO CAMPOS DE CAIROS	ANHANGUERA - PRÉDIO A	14	13:30
74582	CAIO MARTINS DORNA	ANHANGUERA - PRÉDIO A	15	13:30
60374	CALLIANNE DE OLIVEIRA ROCHA	ANHANGUERA - PRÉDIO A	15	13:30
53148	CAMILA DE ALMEIDA CARVALHO	ANHANGUERA - PRÉDIO A	15	13:30
64947	CAMILA DE SOUZA SOUTO	ANHANGUERA - PRÉDIO A	15	13:30
55930	CAMILA ESTEVES MARQUES	ANHANGUERA - PRÉDIO A	15	13:30
61696	CAMILA FERNANDA PAIVA	ANHANGUERA - PRÉDIO A	15	13:30
56790	CAMILA FERNANDES FADIL	ANHANGUERA - PRÉDIO A	15	13:30
55956	CAMILA LOURENÇON ATANAS	ANHANGUERA - PRÉDIO A	15	13:30
51710	CAMILA MORAES PILON	ANHANGUERA - PRÉDIO A	15	13:30
68313	CAMILA PIERRI ORTIZ	ANHANGUERA - PRÉDIO A	15	13:30
78408	CAMILA SOARES DA SILVA	ANHANGUERA - PRÉDIO A	15	13:30
79072	CAMILA TÂMEGA BARDI KELLER	ANHANGUERA - PRÉDIO A	15	13:30
71269	CAMILA TOMAZ CARDOSO	ANHANGUERA - PRÉDIO A	15	13:30
59912	CARINE DOS SANTOS NASCIMENTO	ANHANGUERA - PRÉDIO A	15	13:30
70103	CARLA ANDREA REGINA AP ARCOS	ANHANGUERA - PRÉDIO A	15	13:30
63356	CARLA AUGUSTA SAVIETO TARTARO COLODO	ANHANGUERA - PRÉDIO A	15	13:30
65681	CARLA DANUBIA SLOMP	ANHANGUERA - PRÉDIO A	15	13:30
76755	CARLA MARIA FERRAZ	ANHANGUERA - PRÉDIO A	15	13:30
75517	CARLA PRISCILA DA SILVA PEREIRA	ANHANGUERA - PRÉDIO A	15	13:30
76619	CAROLINA BARIONI DACAR	ANHANGUERA - PRÉDIO A	15	13:30
61430	CAROLINA JORDÃO MILIAN	ANHANGUERA - PRÉDIO A	15	13:30
52181	CAROLINA MARTINS DE OLIVEIRA	ANHANGUERA - PRÉDIO A	15	13:30
73697	CAROLINE ROBERTA BRUNO	ANHANGUERA - PRÉDIO A	10	13:30
51886	CÁSSIA ROSA CLETO	ANHANGUERA - PRÉDIO A	15	13:30
65329	CASSIANA POCOBELLO EIKEVICIUS FERNANDES	ANHANGUERA - PRÉDIO A	15	13:30
82367	CINTIA CRISTINA DOS SANTOS FLORES TRAVAINI	ANHANGUERA - PRÉDIO A	15	13:30
79405	CINTIA SCIAMANA	ANHANGUERA - PRÉDIO A	15	13:30
72374	CLAUDIA APARECIDA DE OLIVEIRA	ANHANGUERA - PRÉDIO A	15	13:30

Página 197 de 215



DAE

Página 198 de 215

58708	CLAUDIA CRISTINA STROY	ANHANGUERA - PRÉDIO A	15	13:30
81189	CLAUDIANE CARVALHO DOS SANTOS	ANHANGUERA - PRÉDIO A	15	13:30
81072	CLAUDIO CANCELLIERI	ANHANGUERA - PRÉDIO A	15	13:30
74696	CLEITON APARECIDO BRITO ALVES	ANHANGUERA - PRÉDIO A	15	13:30
53400	CLICIA DOS SANTOS	ANHANGUERA - PRÉDIO A	15	13:30
64210	CRISTIANE ALVES VIEIRA	ANHANGUERA - PRÉDIO A	15	13:30
83288	CRISTIANE MOTA DOMANICO	ANHANGUERA - PRÉDIO A	15	13:30
54902	CRISTIELEN OLIVEIRA MARQUES	ANHANGUERA - PRÉDIO A	15	13:30
50252	DALILA DE MOURA SOUSA	ANHANGUERA - PRÉDIO A	15	13:30
82740	DANIEL DE OLIVAL PESTANA	ANHANGUERA - PRÉDIO A	15	13:30
66191	DANIELA CRIPPA NOGUEIRA	ANHANGUERA - PRÉDIO A	15	13:30
72172	DANIELA FERNANDA CONSOLINE BROLO	ANHANGUERA - PRÉDIO A	15	13:30
73258	DANIELA FERNANDES SUPRIANO NEGRÍ	ANHANGUERA - PRÉDIO A	15	13:30
75189	DANIELE LARISSA DOS SANTOS FERNANDES	ANHANGUERA - PRÉDIO A	15	13:30
82420	DANIELE MUZAIEL GIMENEZ	ANHANGUERA - PRÉDIO A	15	13:30
67002	DANIELLE CRISTINA DE MORAES COSTA	ANHANGUERA - PRÉDIO A	15	13:30
77635	DANIELLE CRISTINA VICTORINO DOS SANTOS	ANHANGUERA - PRÉDIO A	15	13:30
79910	DANIELLI APARECIDA GALVANI OTUKA	ANHANGUERA - PRÉDIO A	15	13:30
76114	DARLENE CRISTINA DA SILVA COELHO SOUZZ	ANHANGUERA - PRÉDIO A	15	13:30
71110	DAVI HENRIQUES LAMAS	ANHANGUERA - PRÉDIO A	15	13:30
56898	DAVID CLÉCIO DE MORAIS RIBEIRO DOS SANTOS	ANHANGUERA - PRÉDIO A	15	13:30
80313	DÉBORA DE OLIVEIRA VERDERAMI	ANHANGUERA - PRÉDIO A	15	13:30
80487	DÉBORA NÓBREGA COLLANERI	ANHANGUERA - PRÉDIO A	15	13:30
77750	DÉBORAH FERREIRA DIAS GONÇALVES	ANHANGUERA - PRÉDIO A	15	13:30
55262	DEYSE CRISTINA LAZARO	ANHANGUERA - PRÉDIO A	15	13:30
79834	DIELY FÁTIMA SOUZA	ANHANGUERA - PRÉDIO A	15	13:30
67684	DIOGO MENESES DE SANTANA	ANHANGUERA - PRÉDIO A	15	13:30
72892	EDNA EURIDES THEODORO	ANHANGUERA - PRÉDIO A	15	13:30
81460	EDNELSON FIUZA DE OLIVEIRA	ANHANGUERA - PRÉDIO A	15	13:30
61929	ELAINE APARECIDA RODRIGUES	ANHANGUERA - PRÉDIO A	15	13:30
78980	ELAINE CILENE ACETI ROGUEIRO	ANHANGUERA - PRÉDIO A	15	13:30
81108	ELAINE CRISTINA BEZERRA	ANHANGUERA - PRÉDIO A	15	13:30
56143	ELAINE CRISTINA BUENO	ANHANGUERA - PRÉDIO A	15	13:30
72946	ELAINE SOARES DA SILVA	ANHANGUERA - PRÉDIO A	15	13:30
65055	ELIANA DE LUCCA	ANHANGUERA - PRÉDIO A	15	13:30
68935	ELIANE MEIRE DAVANZO	ANHANGUERA - PRÉDIO A	16	13:30
80181	ELISA SERES FERREIRA	ANHANGUERA - PRÉDIO A	16	13:30
68175	ELISABETE VALERIA GARCIA TEIXEIRA	ANHANGUERA - PRÉDIO A	16	13:30
81318	ELISÂNGELA BARBOZA FERNANDES	ANHANGUERA - PRÉDIO A	16	13:30
64698	ELISANGELA DE OLIVEIRA ANGOTI	ANHANGUERA - PRÉDIO A	16	13:30
59955	ELIZETE FERRONATO	ANHANGUERA - PRÉDIO A	16	13:30
71112	ELLEN TATIANA LOPES LEITE SANTOS	ANHANGUERA - PRÉDIO A	16	13:30
77629	ELVIO MACHADO MEIRELES	ANHANGUERA - PRÉDIO A	16	13:30
78837	EMILCE NALINI	ANHANGUERA - PRÉDIO A	16	13:30
50284	ERENITA ARAUJO DOS SANTOS	ANHANGUERA - PRÉDIO A	16	13:30
69328	ERICA DE ALMEIDA LOPES	ANHANGUERA - PRÉDIO A	16	13:30
70290	ÉRICK MIRANDA LIMA	ANHANGUERA - PRÉDIO A	16	13:30
68306	ERIKA SILVEIRA ARAUJO AFONSO	ANHANGUERA - PRÉDIO A	16	13:30
80148	ERILIN DRIELE SCAGLIA DE OLIVEIRA	ANHANGUERA - PRÉDIO A	16	13:30
71000	EVANDRO WESLEY DA COSTA	ANHANGUERA - PRÉDIO A	16	13:30
70170	EVERSON LUIZ VENANCIO CORDEIRO	ANHANGUERA - PRÉDIO A	16	13:30
62856	FABIANE HELENA DE SOUZA	ANHANGUERA - PRÉDIO A	16	13:30
75916	FÁBIO HENRIQUE DE OLIVEIRA	ANHANGUERA - PRÉDIO A	16	13:30
83047	FÁBIO JOSÉ TORRES	ANHANGUERA - PRÉDIO A	16	13:30
80207	FABIOLA LUCIANA DE PAULA FURLAN	ANHANGUERA - PRÉDIO A	16	13:30
60642	FÁTIMA APARECIDA TONIN DE MEDEIROS	ANHANGUERA - PRÉDIO A	16	13:30
52899	FERNANDA ALVES NOVAIS	ANHANGUERA - PRÉDIO A	16	13:30
52986	FERNANDA APARECIDA DO AMARAL	ANHANGUERA - PRÉDIO A	16	13:30
77143	FERNANDA ESTEFÂNIA BRANCO DE MORAES	ANHANGUERA - PRÉDIO A	16	13:30
80864	FERNANDA FRANQUILIM MEDEIROS	ANHANGUERA - PRÉDIO A	16	13:30
81903	FERNANDA FREDDI TOLEDO COSTA	ANHANGUERA - PRÉDIO A	16	13:30
79354	FERNANDA GREGHI VISNADI MORAIS	ANHANGUERA - PRÉDIO A	16	13:30
53291	FERNANDA HENRIQUE DA SILVA	ANHANGUERA - PRÉDIO A	16	13:30
72735	FERNANDA MATOS SOUSA	ANHANGUERA - PRÉDIO A	16	13:30
65843	FERNANDA PACAGNAM PERINI	ANHANGUERA - PRÉDIO A	16	13:30
62513	FERNANDA SANTOS DE SOUZA	ANHANGUERA - PRÉDIO A	16	13:30
82585	FERNANDO FIDELIX SILVA	ANHANGUERA - PRÉDIO A	16	13:30
60338	FERNANDO RODRIGO DE BARROS	ANHANGUERA - PRÉDIO A	16	13:30
65907	FLAVIA ADRIANA SALES BATISTA	ANHANGUERA - PRÉDIO A	16	13:30
71295	FLAVIA HELEN MOREIRA DA SILVA	ANHANGUERA - PRÉDIO A	16	13:30
80444	FLÁVIA MARIA DE CARVALHO FERREIRA	ANHANGUERA - PRÉDIO A	16	13:30
57451	FLÁVIA MARIA PEREIRA	ANHANGUERA - PRÉDIO A	16	13:30
72193	FLÁVIA REGINA CORRÉA DA MOTA BATISTA	ANHANGUERA - PRÉDIO A	16	13:30
78297	FRANCINE BORGES DE CAMARGO	ANHANGUERA - PRÉDIO A	16	13:30
75771	GABRIEL BONJORN DA SILVA	ANHANGUERA - PRÉDIO A	16	13:30
81890	GABRIEL FERNANDES MARIANO	ANHANGUERA - PRÉDIO A	16	13:30
57858	GABRIELA COSMO BARBOSA	ANHANGUERA - PRÉDIO A	16	13:30
75607	GEORGIA PENNA GRIJOTA	ANHANGUERA - PRÉDIO A	16	13:30
50430	GEOVANA NARCIZO	ANHANGUERA - PRÉDIO A	16	13:30
68659	GIOVANA FERNANDES FORLEVIZE	ANHANGUERA - PRÉDIO A	16	13:30
55229	GIOVANA PEREIRA FANTINI	ANHANGUERA - PRÉDIO A	16	13:30
70281	GIOVANA ROMAGNOLLI DA SILVA	ANHANGUERA - PRÉDIO A	16	13:30
57773	GIOVANA SANCHES CUNHA	ANHANGUERA - PRÉDIO A	16	13:30
59872	GIOVANNA CAROLINA PANEQUE	ANHANGUERA - PRÉDIO A	16	13:30

Página 198 de 215



DAE

Página 199 de 215

71981	GISELA APARECIDA FREDIANI	ANHANGUERA - PRÉDIO A	16	13:30
74325	GISELE APARECIDA BATISTA	ANHANGUERA - PRÉDIO A	16	13:30
66979	GISELLE RODRIGUES DE SOUZA PIRES	ANHANGUERA - PRÉDIO A	16	13:30
63644	GLAUCIA BASSAN	ANHANGUERA - PRÉDIO A	16	13:30
55641	GLAUCIA DO AMARAL BRUNELLI	ANHANGUERA - PRÉDIO A	16	13:30
50905	GRACIELI APARECIDA SILVA LAURINDO	ANHANGUERA - PRÉDIO A	16	13:30
55981	GREISE GIMENES	ANHANGUERA - PRÉDIO A	16	13:30
78356	GUSTAVO HENRIQUE PONTES	ANHANGUERA - PRÉDIO A	16	13:30
51979	HELENA DIONIZIO NAVILLE	ANHANGUERA - PRÉDIO A	16	13:30
70941	HENRIQUE MESQUITA POMPERMAIER	ANHANGUERA - PRÉDIO A	16	13:30
79141	IEDA MARIA SANCHEZ TONIOLLI	ANHANGUERA - PRÉDIO A	16	13:30
56983	IGOR ALLEONI SILVEIRA LEITE	ANHANGUERA - PRÉDIO A	16	13:30
67461	IRINÉIA AUGUSTA DE LIMA	ANHANGUERA - PRÉDIO A	16	13:30
72270	ISABELA FERRAZ FIORE	ANHANGUERA - PRÉDIO A	17	13:30
73510	ISABELA MARTINI FREIJÓ	ANHANGUERA - PRÉDIO A	17	13:30
77284	ISABELLA BASTOS KAWAYE	ANHANGUERA - PRÉDIO A	17	13:30
79380	ISMAEL SALOMÃO JÚNIOR	ANHANGUERA - PRÉDIO A	17	13:30
81954	IVANA PRISCILA MAIA DA ROCHA DE MORGADO	ANHANGUERA - PRÉDIO A	17	13:30
83153	IVONE PAULA MAJAROWSKY	ANHANGUERA - PRÉDIO A	17	13:30
53788	IZABEL LUBAVI	ANHANGUERA - PRÉDIO A	17	13:30
51554	JACQUELINE DE LIMA	ANHANGUERA - PRÉDIO A	17	13:30
76936	JAQUELINE ELIANE PEREIRA	ANHANGUERA - PRÉDIO A	17	13:30
76721	JAQUELINE TAVARES FONSECA	ANHANGUERA - PRÉDIO A	17	13:30
58723	JESSICA BARBOSA DOS SANTOS	ANHANGUERA - PRÉDIO A	17	13:30
79683	JESSICA DE PAULA ABDALLA	ANHANGUERA - PRÉDIO A	17	13:30
80114	JÉSSICA GONÇALVES DA SILVA	ANHANGUERA - PRÉDIO A	17	13:30
70015	JÉSSICA MORELLI SILVA RABELO	ANHANGUERA - PRÉDIO A	17	13:30
53673	JESSICA PIRES DOS SANTOS	ANHANGUERA - PRÉDIO A	17	13:30
67228	JESSICA ROTONDO	ANHANGUERA - PRÉDIO A	17	13:30
68992	JÉSSICA SUE ELLEN CAVALARI PRADO	ANHANGUERA - PRÉDIO A	17	13:30
82560	JOÃO CARLOS RODRIGUES PEREIRA MÖLLER	ANHANGUERA - PRÉDIO A	17	13:30
53088	JOÃO LUIZ LOSCHI	ANHANGUERA - PRÉDIO A	17	13:30
66036	JOÃO PAULO BORDONI	ANHANGUERA - PRÉDIO A	17	13:30
78453	JOICE DE PAIVA	ANHANGUERA - PRÉDIO A	17	13:30
81022	JONATAN MIRANDA PEDRESQUE	ANHANGUERA - PRÉDIO A	17	13:30
75250	JORGE FLORIANO DE LIMA NETO	ANHANGUERA - PRÉDIO A	17	13:30
75577	JOSE AUGUSTO GUERREIRO PEREIRA	ANHANGUERA - PRÉDIO A	17	13:30
59356	JOSÉ BARBOSA DE ARAÚJO SILVA JÚNIOR	ANHANGUERA - PRÉDIO A	17	13:30
53414	JOSE ROBERTO STOCCO	ANHANGUERA - PRÉDIO A	17	13:30
60001	JOSE RODRIGO DE JESUS MORAES	ANHANGUERA - PRÉDIO A	17	13:30
78705	JOSEMARE ALINE BORIERO	ANHANGUERA - PRÉDIO A	17	13:30
79982	JOSILENE BATISTA	ANHANGUERA - PRÉDIO A	17	13:30
79781	JOYCE APARECIDA DIAS DE BRITTO	ANHANGUERA - PRÉDIO A	17	13:30
75117	JULIANA BARBOSA DE CARVALHO	ANHANGUERA - PRÉDIO A	17	13:30
67024	JULIANA BORTOLASI MACHADO	ANHANGUERA - PRÉDIO A	17	13:30
68402	JULIANA BROCHADO MISSÉ	ANHANGUERA - PRÉDIO A	17	13:30
69881	JULIANA DA CONCEIÇÃO	ANHANGUERA - PRÉDIO A	17	13:30
67922	JULIANA DA SILVA DUTRA	ANHANGUERA - PRÉDIO A	17	13:30
80415	JULIANA FOGAÇA ARAÚJO MOLEIRO	ANHANGUERA - PRÉDIO A	17	13:30
59333	JULIANA GUIMARAES OLIVEIRA	ANHANGUERA - PRÉDIO A	17	13:30
78472	JULIANA PEZZUTE LOPES	ANHANGUERA - PRÉDIO A	17	13:30
67782	JULIANA VILICEV CARUSO	ANHANGUERA - PRÉDIO A	17	13:30
78903	JUSSARA SANTOS BACELAR TAVARES	ANHANGUERA - PRÉDIO A	17	13:30
75861	KALEB ELIEL FERREIRA LEME	ANHANGUERA - PRÉDIO A	17	13:30
79796	KAREN PEREIRA BISCONCINI	ANHANGUERA - PRÉDIO A	17	13:30
71351	KATHILIM PINHEIRO DA SILVA	ANHANGUERA - PRÉDIO A	17	13:30
53051	KATIA CRISTINA ALVES SOARES	ANHANGUERA - PRÉDIO A	17	13:30
81776	KATIA CRISTINA DO NORTE SANTOS	ANHANGUERA - PRÉDIO A	17	13:30
72891	KATIA DO NASCIMENTO SANTANA DIAZ	ANHANGUERA - PRÉDIO A	17	13:30
74054	KELLY CRISTINA FAGUNDES	ANHANGUERA - PRÉDIO A	17	13:30
57694	KÉTURI TAÍS MONTEIRO	ANHANGUERA - PRÉDIO A	17	13:30
57942	LAÍS DAS DORES CUNHA	ANHANGUERA - PRÉDIO A	17	13:30
74072	LAÍS PAZ SANTOS	ANHANGUERA - PRÉDIO A	17	13:30
66329	LANA RAQUEL PIASSA	ANHANGUERA - PRÉDIO A	17	13:30
58169	LAURA HELENA DE OLIVEIRA PIRES	ANHANGUERA - PRÉDIO A	17	13:30
67648	LEANDRO CIMONETTI DE ALMEIDA	ANHANGUERA - PRÉDIO A	17	13:30
64031	LEANDRO SBEGUEN	ANHANGUERA - PRÉDIO A	17	13:30
66357	LEDA CAROLINA LOPES	ANHANGUERA - PRÉDIO A	17	13:30
77665	LENICE MARIA RIBEIRO DE LIMA	ANHANGUERA - PRÉDIO A	17	13:30
67827	LENITA PERES MACIEL ROMANATO	ANHANGUERA - PRÉDIO A	17	13:30
74313	LEONARA CODOGNO	ANHANGUERA - PRÉDIO A	17	13:30
53373	LEONARDO NASCIMENTO DA SILVA	ANHANGUERA - PRÉDIO A	17	13:30
68087	LETÍCIA DE ASSIS ARAUJO	ANHANGUERA - PRÉDIO A	17	13:30
60386	LETÍCIA DE SOUSA FERMIANO	ANHANGUERA - PRÉDIO A	17	13:30
72222	LETÍCIA LEMOS DE SOUZA	ANHANGUERA - PRÉDIO A	17	13:30
73845	LETÍCIA PATELLI CRUZ	ANHANGUERA - PRÉDIO A	N3	13:30
60337	LETÍCIA VENAFRE DE CARVALHO	ANHANGUERA - PRÉDIO A	N3	13:30
60894	LIDIA FERREIRA DA SILVA	ANHANGUERA - PRÉDIO A	N3	13:30
82801	LIDIANE APARECIDA FERNANDES REIS	ANHANGUERA - PRÉDIO A	N3	13:30
79524	LÍRIA DOS REIS SILVA	ANHANGUERA - PRÉDIO A	N3	13:30
69895	LÍVIA CRISTINA DE ALMEIDA RAMOS	ANHANGUERA - PRÉDIO A	N3	13:30
71114	LOUISE CRISTINA ARAUJO FERRI	ANHANGUERA - PRÉDIO A	N3	13:30
79935	LUANA FERREIRA DA SILVA	ANHANGUERA - PRÉDIO A	N3	13:30
76786	LUANA PINTO MORAES	ANHANGUERA - PRÉDIO A	N3	13:30

Página 199 de 215



DAE

Página 200 de 215

77738	LUANA SOUZA SANTOS OGEDA	ANHANGUERA - PRÉDIO A	N3	13:30
63617	LUANE LUCIANO KOMATSU DE ASSIS	ANHANGUERA - PRÉDIO A	N3	13:30
82857	LUCAS DUARTE MANHAS FERREIRA DO VALES	ANHANGUERA - PRÉDIO A	N3	13:30
80045	LÚCIA KAORI MASUMOTO ANRAKU	ANHANGUERA - PRÉDIO A	N3	13:30
82715	LUCIANA BARBALHO PONTES	ANHANGUERA - PRÉDIO A	N3	13:30
77751	LUCIANA DE CASSIA FERREIRA COSTA MARQUES	ANHANGUERA - PRÉDIO A	N3	13:30
73407	LUCIANA FUNGARO RISSATTI	ANHANGUERA - PRÉDIO A	N3	13:30
58749	LUCIANA MARA BATISTA DO COUTO	ANHANGUERA - PRÉDIO A	N3	13:30
69557	LUCIANA MOREIRA LOURENÇO	ANHANGUERA - PRÉDIO A	N3	13:30
74779	LUCIANA NOVAES DOS SANTOS	ANHANGUERA - PRÉDIO A	N3	13:30
70474	LUCIANE DE PAULA SALVADOR	ANHANGUERA - PRÉDIO A	N3	13:30
72916	LUCY ALVARES GIMENES	ANHANGUERA - PRÉDIO A	N3	13:30
69681	LUDMILA MARTINS DE SOUSA	ANHANGUERA - PRÉDIO A	N3	13:30
56167	LUIZ EDUARDO DE AZEVEDO ROSSINI	ANHANGUERA - PRÉDIO A	N3	13:30
61038	LUIZ FRANCISCO BUENO	ANHANGUERA - PRÉDIO A	N3	13:30
75682	LUIZ GUSTAVO ZANATTA JUNIOR	ANHANGUERA - PRÉDIO A	N3	13:30
66269	MAIRA ESTEVES BRITO	ANHANGUERA - PRÉDIO A	N3	13:30
66870	MAIRA VENDRAMIM DE OLIVEIRA RAMOS	ANHANGUERA - PRÉDIO A	N3	13:30
80504	MARA SILVIA DA SILVA LIMA	ANHANGUERA - PRÉDIO A	N3	13:30
82375	MARCELO ARAUJO DOS SANTOS	ANHANGUERA - PRÉDIO A	N3	13:30
72674	MARCELO MIRANDOLA BICHIR	ANHANGUERA - PRÉDIO A	N3	13:30
80167	MARCELO SANTOS DA SILVA	ANHANGUERA - PRÉDIO A	N3	13:30
68868	MARCIA APARECIDA DE LIMA ANDRADE	ANHANGUERA - PRÉDIO A	N3	13:30
55715	MARCIA ASSENCI ROS BRANCO	ANHANGUERA - PRÉDIO A	N3	13:30
55191	MÁRCIA INTERLICHE MATEUS	ANHANGUERA - PRÉDIO A	N3	13:30
82058	MÁRCIA ODETE DE ARRUDA LIMA	ANHANGUERA - PRÉDIO A	N3	13:30
64771	MARCIA TERESINHA ARRIVABENE SANCHES SPINOLA	ANHANGUERA - PRÉDIO A	N3	13:30
67945	MARCO AURÉLIO RODRIGUES DA COSTA MEIRELLES	ANHANGUERA - PRÉDIO A	N3	13:30
71189	MARCOS TAMAKI	ANHANGUERA - PRÉDIO A	N3	13:30
80273	MARCOS VINÍCIUS KLEYE DA SILVA	ANHANGUERA - PRÉDIO A	N3	13:30
65638	MARIA APARECIDA ARAUJO ALVES	ANHANGUERA - PRÉDIO A	N3	13:30
68946	MARIA APARECIDA DOS SANTOS CIRINO	ANHANGUERA - PRÉDIO A	N3	13:30
79124	MARIA CAROLINA NOGUEIRA COBRA VITALI	ANHANGUERA - PRÉDIO A	N3	13:30
82125	MARIA EDUARDA MENDONÇA GODOY	ANHANGUERA - PRÉDIO A	N3	13:30
57471	MARIA FERNANDA AYRES NOGUEIRA	ANHANGUERA - PRÉDIO A	N3	13:30
69658	MARIA FERNANDA PADOVANI	ANHANGUERA - PRÉDIO A	N3	13:30
81627	MARIA INES FATTORI	ANHANGUERA - PRÉDIO A	N3	13:30
75690	MARIA JÚLIA HENRIQUE VIEIRA	ANHANGUERA - PRÉDIO A	N3	13:30
64131	MARIA LICIANE MARTINS SOUTO	ANHANGUERA - PRÉDIO A	N3	13:30
61734	MARIA MÁRCIA PEREIRA PINHEIRO	ANHANGUERA - PRÉDIO A	N3	13:30
69903	MARIA REJANE FERREIRA DA SILVA	ANHANGUERA - PRÉDIO A	N3	13:30
66852	MARIANA COSTA MASI	ANHANGUERA - PRÉDIO A	N3	13:30
80819	MARIANA CRISP FOLSTER	ANHANGUERA - PRÉDIO A	N3	13:30
60049	MARIANA PEREIRA DA SILVA	ANHANGUERA - PRÉDIO A	N3	13:30
61247	MARIANA SILVA FERREIRA	ANHANGUERA - PRÉDIO A	N3	13:30
80515	MARIANE FRANCISCA DE SOUSA BERNARDES	ANHANGUERA - PRÉDIO A	N3	13:30
62724	MARIANY FERNANDES DE SOUZA	ANHANGUERA - PRÉDIO A	N3	13:30
81219	MARINA PIGOZZI ALVES	ANHANGUERA - PRÉDIO A	N3	13:30
61399	MARINA TONELLI OLIVEIRA	ANHANGUERA - PRÉDIO A	N3	13:30
81822	MÁRIO FERREIRA DA SILVA FILHO	ANHANGUERA - PRÉDIO A	N3	13:30
77715	MARISA NOGUEIRA DOS SANTOS PELLICANO	ANHANGUERA - PRÉDIO A	N3	13:30
75191	MARISA POZZANI	ANHANGUERA - PRÉDIO A	N3	13:30
83180	MARLI APARECIDA DE FÁTIMA RODRIGUES DUARTE	ANHANGUERA - PRÉDIO A	N3	13:30
77913	MARTA BRASCI	ANHANGUERA - PRÉDIO A	N3	13:30
73490	MAYARA NETTO DE ALMEIDA	ANHANGUERA - PRÉDIO A	N3	13:30
54849	MAYARA PESSOTO	ANHANGUERA - PRÉDIO A	N4	13:30
71516	MAYNARA CAMILO SILVA	ANHANGUERA - PRÉDIO A	N4	13:30
69601	MAYRA DE SOUSA CRIPPA	ANHANGUERA - PRÉDIO A	N4	13:30
78890	MEIRE MATSUURA	ANHANGUERA - PRÉDIO A	N4	13:30
66429	MERCIA FLAIBAM ROMANIN	ANHANGUERA - PRÉDIO A	N4	13:30
76694	MICHELE DE ALMEIDA ALVARES	ANHANGUERA - PRÉDIO A	N4	13:30
52058	MICHELI CRISTINA FEITOSA DA COSTA	ANHANGUERA - PRÉDIO A	N4	13:30
59740	MILENA CANTO SAE	ANHANGUERA - PRÉDIO A	N4	13:30
77245	MIRIAN YOSHIE KATO	ANHANGUERA - PRÉDIO A	N4	13:30
76760	MONA LEILA TAHA	ANHANGUERA - PRÉDIO A	N4	13:30
72854	MÔNICA DE OLIVEIRA ROCHA	ANHANGUERA - PRÉDIO A	N4	13:30
74719	MÔNICA LINO DE OLIVEIRA	ANHANGUERA - PRÉDIO A	N4	13:30
78617	MONIQUE ZACHARIA CHAGAS	ANHANGUERA - PRÉDIO A	N4	13:30
76010	NATÁLIA APARECIDA DA COSTA ROBLES	ANHANGUERA - PRÉDIO A	N4	13:30
74680	NATÁLIA SPINACÉ	ANHANGUERA - PRÉDIO A	N4	13:30
79971	NATALIE MIRABELLI	ANHANGUERA - PRÉDIO A	N4	13:30
53165	NATHÁLIA ALBUQUERQUE DA SILVA	ANHANGUERA - PRÉDIO A	N4	13:30
73505	NATHALIA CHARLOIS NOGUEIRA	ANHANGUERA - PRÉDIO A	N4	13:30
55973	NATHALIA GRAZZIELA PARAZZI	ANHANGUERA - PRÉDIO A	N4	13:30
71059	NEIDIR ROSE MORAES MADEIRA	ANHANGUERA - PRÉDIO A	N4	13:30
58446	NELCI APARECIDA GUARNIERI ALBERTO	ANHANGUERA - PRÉDIO A	N4	13:30
69327	NELSON MORÁS NETO	ANHANGUERA - PRÉDIO A	N4	13:30
60442	OZENI L R SILVA	ANHANGUERA - PRÉDIO A	N4	13:30
74477	OZINEIDE SOUZA DA SILVA	ANHANGUERA - PRÉDIO A	N4	13:30
73916	PABLO SANTOS ALMEIDA	ANHANGUERA - PRÉDIO A	N4	13:30
59965	PALOMA LOPES BERNARDINO	ANHANGUERA - PRÉDIO A	N4	13:30
73016	PALOMA MIRANDA	ANHANGUERA - PRÉDIO A	N4	13:30
75539	PAOLA D'AGOSTINO	ANHANGUERA - PRÉDIO A	N4	13:30
81432	PATRICIA CANAAN ALVIM	ANHANGUERA - PRÉDIO A	N4	13:30

Página 200 de 215



DAE

Página 201 de 215

59913	PATRICIA DA SILVA PACANARO	ANHANGUERA - PRÉDIO A	N4	13:30
58873	PATRICIA DE OLIVEIRA GERCIANO	ANHANGUERA - PRÉDIO A	N4	13:30
75394	PATRICIA FARO ESPINDOLA	ANHANGUERA - PRÉDIO A	N4	13:30
66360	PATRICIA ROSOLEM SERRA MENENDES	ANHANGUERA - PRÉDIO A	N4	13:30
61779	PAULA EMANUELLE FEITOSA OLIVEIRA	ANHANGUERA - PRÉDIO A	N4	13:30
51561	PAULA ROSSI MIORANZZA	ANHANGUERA - PRÉDIO A	N4	13:30
55460	PAULO HENRIQUE DOS SANTOS PEREIRA	ANHANGUERA - PRÉDIO A	N4	13:30
76258	PEDRO CARNEIRO LACERDA BORGES DE ANDRADE	ANHANGUERA - PRÉDIO A	N4	13:30
73561	PERSÍLIA APARECIDA MATTENHAUER PANCOTTO	ANHANGUERA - PRÉDIO A	N4	13:30
81096	PLINIO LUIS FRARE	ANHANGUERA - PRÉDIO A	N4	13:30
83084	PRISCILA BATISTA DA SILVA	ANHANGUERA - PRÉDIO A	N4	13:30
71551	PRISCILA CRISTIANE FERREIRA HONORIO	ANHANGUERA - PRÉDIO A	N4	13:30
83184	PRISCILA DE JESUS SOARES	ANHANGUERA - PRÉDIO A	N4	13:30
80906	PRISCILA ELVIRA FERREIRA MARQUES	ANHANGUERA - PRÉDIO A	N4	13:30
57810	PRISCILA LUSVARDI	ANHANGUERA - PRÉDIO A	N4	13:30
68125	PRISCILA ZANETTI ARAUJO	ANHANGUERA - PRÉDIO A	N4	13:30
57951	PRISCILLA MENEZES SALES	ANHANGUERA - PRÉDIO A	N4	13:30
71986	QUEZIA CRISTINA CORREA LISBOA	ANHANGUERA - PRÉDIO A	N4	13:30
77719	RACHEL FERREIRA DEBSKI	ANHANGUERA - PRÉDIO A	N4	13:30
66809	RAFAEL DE MOURA PIOVESANA	ANHANGUERA - PRÉDIO A	N4	13:30
78126	RAFAEL JUSTINO GIMENEZ	ANHANGUERA - PRÉDIO A	N4	13:30
58389	RAFAELA DE FÁTIMA SANTOS CANIZELA	ANHANGUERA - PRÉDIO A	N4	13:30
82399	RAPHAEL DOS SANTOS MACEDO	ANHANGUERA - PRÉDIO A	N4	13:30
77247	RAQUEL DE SÁ FELTRIN	ANHANGUERA - PRÉDIO A	N4	13:30
56925	RAQUEL LUCIO DE ARAUJO	ANHANGUERA - PRÉDIO A	N4	13:30
77438	REGIANE VIVONE CAETANO	ANHANGUERA - PRÉDIO A	N4	13:30
50918	REGINA CÉLIA GALVÃO	ANHANGUERA - PRÉDIO A	N4	13:30
80275	REGINA DE CASSIA BUQUE CICARELLI	ANHANGUERA - PRÉDIO A	N4	13:30
79025	RENAN CARDOSO DA SILVA	ANHANGUERA - PRÉDIO A	N4	13:30
62106	RENATA ANSELMO	ANHANGUERA - PRÉDIO A	N4	13:30
82743	RENATA FERNANDES MOREIRA CAPOTE	ANHANGUERA - PRÉDIO A	N4	13:30
64098	RENATO REGIS VERAS PEDROZA	ANHANGUERA - PRÉDIO A	N4	13:30
67737	RHAYANNE RENAYNE E SILVA CARDOSO	ANHANGUERA - PRÉDIO A	N4	13:30
70333	RICARDO AUGUSTO CARTIER	ANHANGUERA - PRÉDIO A	N4	13:30
77262	RITA DE CÁSSIA DOS SANTOS WITZEL	ANHANGUERA - PRÉDIO A	N4	13:30
51544	ROBERTA AP. DOS S.P. DE O. DEL'ARCO PIGNATTA	ANHANGUERA - PRÉDIO A	N5	13:30
70420	ROBERTA ESPOTE	ANHANGUERA - PRÉDIO A	N5	13:30
80169	ROBERTA LACERDA	ANHANGUERA - PRÉDIO A	N5	13:30
82534	ROBERTA MOTA LOPES	ANHANGUERA - PRÉDIO A	N5	13:30
78154	ROBERTO TAFARELLO	ANHANGUERA - PRÉDIO A	N5	13:30
73349	ROSA MIYASATO DECINA	ANHANGUERA - PRÉDIO A	N5	13:30
81644	ROSANA PAULA SANTOS ATRA DE MENGA	ANHANGUERA - PRÉDIO A	N5	13:30
73570	ROSÁNGELA MALTA MARCHESI DE OLIVEIRA	ANHANGUERA - PRÉDIO A	N5	13:30
63389	SABRINA BORGES DA SILVA	ANHANGUERA - PRÉDIO A	N5	13:30
52131	SABRINA CRISTINA RODRIGUES DE SOUZA	ANHANGUERA - PRÉDIO A	N5	13:30
83353	SABRINA LUCÉLIA FERREIRA LAURENTINO	ANHANGUERA - PRÉDIO A	N5	13:30
71531	SAMANTA DA SILVA CARIOCA	ANHANGUERA - PRÉDIO A	N5	13:30
76246	SAMARA BRETAS FERNANDES LUZ	ANHANGUERA - PRÉDIO A	N5	13:30
50162	SAMIRA DO CARMO SANTOS DA SILVA	ANHANGUERA - PRÉDIO A	N5	13:30
56252	SANDRA BEZERRA SANTIAGO DA SILVA	ANHANGUERA - PRÉDIO A	N5	13:30
52314	SANDRA MARIA GASPARI	ANHANGUERA - PRÉDIO A	N5	13:30
70430	SARA CRISTINA FERREIRA PERINE	ANHANGUERA - PRÉDIO A	N5	13:30
72149	SERGIO MARIN	ANHANGUERA - PRÉDIO A	N5	13:30
73071	SHEILA CRISTINA DOS SANTOS CERESER	ANHANGUERA - PRÉDIO A	N5	13:30
57289	SHEILA KEIDMAN DE GODOY	ANHANGUERA - PRÉDIO A	N5	13:30
66788	SHIRLEI FIGUEIREDO HAERTEL	ANHANGUERA - PRÉDIO A	N5	13:30
52122	SHIRLEY DOMINGUES	ANHANGUERA - PRÉDIO A	N5	13:30
63699	SIDINEI FERNANDO FERREIRA ROLIM	ANHANGUERA - PRÉDIO A	N5	13:30
75605	SILVANA GUERRA PRUDENTE MIRANDA	ANHANGUERA - PRÉDIO A	N5	13:30
63060	SILVIA BRAGION GUEDES	ANHANGUERA - PRÉDIO A	N5	13:30
65352	SILVIA CUNHA DE OLIVEIRA	ANHANGUERA - PRÉDIO A	N5	13:30
79835	SILVIA TEGA TEIXEIRA GONÇALVES	ANHANGUERA - PRÉDIO A	N5	13:30
57696	SIMONE AMORIM BENTO	ANHANGUERA - PRÉDIO A	N5	13:30
69143	SOFIA GLÁUCIA GONÇALVES DEDINI	ANHANGUERA - PRÉDIO A	N5	13:30
65856	STEFAN BÜGER	ANHANGUERA - PRÉDIO A	N5	13:30
50984	STÉFANY ARAÚJO	ANHANGUERA - PRÉDIO A	N5	13:30
81433	STELA VICTÓRIO FAUSTINO	ANHANGUERA - PRÉDIO A	N5	13:30
81470	SUZAN DIAS KOIKE	ANHANGUERA - PRÉDIO A	N5	13:30
80073	SUZI VERGINIA FERNANDES DA SILVA BRITO	ANHANGUERA - PRÉDIO A	N5	13:30
58823	TALITA GIACOMINI	ANHANGUERA - PRÉDIO A	N5	13:30
72158	TAMARIS CRISTINA MACEDO DE JESUS	ANHANGUERA - PRÉDIO A	N5	13:30
58822	TANIA CARLOS DE MELO	ANHANGUERA - PRÉDIO A	N5	13:30
68898	TÂNIA MARA CAMARGO	ANHANGUERA - PRÉDIO A	N5	13:30
77679	TANIA ROBERTA RODRIGUES	ANHANGUERA - PRÉDIO A	N5	13:30
82634	TATIANA ALVES KAMIYA	ANHANGUERA - PRÉDIO A	N5	13:30
66854	TATIANE CRISTINA BOLSARI	ANHANGUERA - PRÉDIO A	N5	13:30
69014	TATIANE HAMADA	ANHANGUERA - PRÉDIO A	N5	13:30
70445	TAYNE AMABILE CICHELLI	ANHANGUERA - PRÉDIO A	N5	13:30
79934	THAIGA DANIELLE MOMBORG SILVA	ANHANGUERA - PRÉDIO A	N5	13:30
68418	THAIS FAUSTINO DE LAIA	ANHANGUERA - PRÉDIO A	N5	13:30
77931	THAIS HELENA MOSCOSO ROCHA	ANHANGUERA - PRÉDIO A	N5	13:30
66894	THAIS MARCHIORI	ANHANGUERA - PRÉDIO A	N5	13:30
80631	THALITA MICHELE PINHEIRO GANEV	ANHANGUERA - PRÉDIO A	N5	13:30
54176	TIAGO BUENO FARIAS	ANHANGUERA - PRÉDIO A	N5	13:30

Página 201 de 215



DAE

Página 202 de 215

55834	TIAGO LEMOS SANTOS	ANHANGUERA - PRÉDIO A	N5	13:30
82494	TICIANE DENARDI SECATO	ANHANGUERA - PRÉDIO A	N5	13:30
82709	URCULA FERNANDA LUCIO BARROS	ANHANGUERA - PRÉDIO A	N5	13:30
71403	VANESSA ALESSANDRA TORRES	ANHANGUERA - PRÉDIO A	N5	13:30
73119	VANESSA DE OLIVEIRA	ANHANGUERA - PRÉDIO A	N5	13:30
82026	VANESSA MARTINEZ BARBOSA ARA BASILIO	ANHANGUERA - PRÉDIO A	N5	13:30
64080	VANESSA SOBRINHO GRECO	ANHANGUERA - PRÉDIO A	N5	13:30
65756	VANESSA TIEMI DUARTE RAFFO	ANHANGUERA - PRÉDIO A	N5	13:30
68566	VÂNIA REGINA DA SILVA	ANHANGUERA - PRÉDIO A	N5	13:30
81536	VERÔNICA CATHARIN	ANHANGUERA - PRÉDIO A	N5	13:30
68930	VICTOR DE PAIVA E SOUZA	ANHANGUERA - PRÉDIO A	N5	13:30
62611	VINICIUS MACIEIRE LUZ	ANHANGUERA - PRÉDIO A	N5	13:30
58355	VIVIAN PERATELLI	ANHANGUERA - PRÉDIO A	N5	13:30
66149	VIVIANE MICHELE ACCORSI PASSARIN	ANHANGUERA - PRÉDIO A	N5	13:30
57303	WILIAN SILVA SOUZA	ANHANGUERA - PRÉDIO A	N5	13:30

116- TÉCNICO EM LABORATÓRIO

Inscrição	Candidato	Prédio	Sala	Horário Abertura
75199	ABNER LUCAS BUENO	UNIP JUNDIAÍ - BLOCO C	C11	07:50
80343	ACÁCIO PEREIRA DA SILVA JÚNIOR	UNIP JUNDIAÍ - BLOCO C	C11	07:50
74176	ADAILTON ALMEIDA DE SOUSA JÚNIOR	UNIP JUNDIAÍ - BLOCO C	C11	07:50
73903	ADEMIR APARECIDO DE ALVARENGA	UNIP JUNDIAÍ - BLOCO C	C11	07:50
75107	ADILSON ALVES DE OLIVEIRA	UNIP JUNDIAÍ - BLOCO C	C11	07:50
65855	ADILSON CORRÊA DA SILVA JÚNIOR	UNIP JUNDIAÍ - BLOCO C	C11	07:50
82224	ADILSON LUIZ PEREIRA	UNIP JUNDIAÍ - BLOCO C	C11	07:50
80503	ADRIANA APARECIDA BARBOSA	UNIP JUNDIAÍ - BLOCO C	C11	07:50
78391	ADRIANA DA SILVA	UNIP JUNDIAÍ - BLOCO C	C11	07:50
77126	ADRIANA MARIA DA SILVA	UNIP JUNDIAÍ - BLOCO C	C11	07:50
80498	ADRIANO DE CARVALHO CASTRO	UNIP JUNDIAÍ - BLOCO C	C11	07:50
76912	ADRIANO JOSE PEREIRA BAPTSTA	UNIP JUNDIAÍ - BLOCO C	C11	07:50
67753	ADRIANO MARTELOTTA	UNIP JUNDIAÍ - BLOCO C	C11	07:50
59996	ADRIANO PROCHOWSKI	UNIP JUNDIAÍ - BLOCO C	C11	07:50
81145	ADRIANO VILAS BOAS DE BRITO	UNIP JUNDIAÍ - BLOCO C	C11	07:50
73266	ADRIEL RICHARD JACOB DE BARROS	UNIP JUNDIAÍ - BLOCO C	C11	07:50
67917	AGNALDO MARCOS DE OLIVEIRA	UNIP JUNDIAÍ - BLOCO C	C11	07:50
62837	AGUINALDO ROSA DOS SANTOS	UNIP JUNDIAÍ - BLOCO C	C11	07:50
78993	AHMAD FORHAT	UNIP JUNDIAÍ - BLOCO C	C11	07:50
78073	AIRTON CHITOLINA CAZZONATTO	UNIP JUNDIAÍ - BLOCO C	C11	07:50
55401	ALAN CONTARIN DA SILVA	UNIP JUNDIAÍ - BLOCO C	C11	07:50
70518	ALANA BITTENCOURT VIEIRA DA SILVA	UNIP JUNDIAÍ - BLOCO C	C11	07:50
57201	ALESSANDRA REGINA VERGILIO	UNIP JUNDIAÍ - BLOCO C	C11	07:50
55570	ALESSANDRA RODRIGUES DE CARVALHO	UNIP JUNDIAÍ - BLOCO C	C11	07:50
71593	ALESSANDRA ROSSI ICHIKAWA	UNIP JUNDIAÍ - BLOCO C	C11	07:50
62619	ALESSANDRO AUGUSTO SILVA	UNIP JUNDIAÍ - BLOCO C	C11	07:50
60443	ALESSANDRO DOS SANTOS SILVA	UNIP JUNDIAÍ - BLOCO C	C11	07:50
70730	ALEX LINARDI GOMES	UNIP JUNDIAÍ - BLOCO C	C11	07:50
61003	ALEX SANDRO DE SOUZA	UNIP JUNDIAÍ - BLOCO C	C11	07:50
59087	ALEXANDRE FLAUZINO JUNIOR	UNIP JUNDIAÍ - BLOCO C	C11	07:50
61628	ALEXANDRE LUIS MONAROLO	UNIP JUNDIAÍ - BLOCO C	C11	07:50
74010	ALEXANDRE LUIZ ROSA	UNIP JUNDIAÍ - BLOCO C	C11	07:50
51135	ALEXANDRE PERÓ DE LIMA	UNIP JUNDIAÍ - BLOCO C	C11	07:50
56777	ALINE CRISTIANE DOS OUROS	UNIP JUNDIAÍ - BLOCO C	C11	07:50
79205	ALINE CRISTINA PEREIRA DOS SANTOS	UNIP JUNDIAÍ - BLOCO C	C11	07:50
66099	ALINE FARIA FERREIRA	UNIP JUNDIAÍ - BLOCO C	C11	07:50
66348	ALINE MEIRELES EVANGELISTA	UNIP JUNDIAÍ - BLOCO C	C11	07:50
74166	ALINE MONTEIRO DA SILVA	UNIP JUNDIAÍ - BLOCO C	C11	07:50
53270	ALINE NOGUEIRA	UNIP JUNDIAÍ - BLOCO C	C11	07:50
81451	ALINE PATERNOSTRO MARTINS	UNIP JUNDIAÍ - BLOCO C	C11	07:50
69547	ALINE PEREIRA DA SILVA	UNIP JUNDIAÍ - BLOCO C	C11	07:50
82457	ALISON DE CARVALHO FERNANDES	UNIP JUNDIAÍ - BLOCO C	C11	07:50
74600	ALISON KAORI AOKI	UNIP JUNDIAÍ - BLOCO C	C11	07:50
72023	ALLAN RIBEIRO DA SILVA	UNIP JUNDIAÍ - BLOCO C	C11	07:50
59884	AMANDA CERQUEIRA COELHO	UNIP JUNDIAÍ - BLOCO C	C11	07:50
70336	AMANDA CRISTINA BOIAN	UNIP JUNDIAÍ - BLOCO C	C11	07:50
50328	AMANDA FERREIRA PESTANA	UNIP JUNDIAÍ - BLOCO C	C11	07:50
79425	AMANDA MIWA OGASAWARA HAMADA	UNIP JUNDIAÍ - BLOCO C	C11	07:50
53093	AMANDA NICOLI VIDOTTI	UNIP JUNDIAÍ - BLOCO C	C11	07:50
82009	AMANDA OLIVEIRA DA SILVA	UNIP JUNDIAÍ - BLOCO C	C11	07:50
77076	AMANDA VIDAL SOARES	UNIP JUNDIAÍ - BLOCO C	C11	07:50
71724	ANA CAROLINA RODRIGUES CHAGAS	UNIP JUNDIAÍ - BLOCO C	C11	07:50
74883	ANA CAROLINE ARRUDA DE SOUZA	UNIP JUNDIAÍ - BLOCO C	C11	07:50
82869	ANA CLARA PROTETI	UNIP JUNDIAÍ - BLOCO C	C11	07:50
64134	ANA CLAUDIA MARIA DA SILVA	UNIP JUNDIAÍ - BLOCO C	C11	07:50
58459	ANA LUCIA MACIEL DE OLIVEIRA GALDINO	UNIP JUNDIAÍ - BLOCO C	C11	07:50
73917	ANA LUIZA LEMOS SVIZZERO	UNIP JUNDIAÍ - BLOCO C	C11	07:50
65088	ANA MAIA OZINOS DOS PASSOS	UNIP JUNDIAÍ - BLOCO C	C11	07:50
64013	ANA MARIA PEREIRA BARRETO	UNIP JUNDIAÍ - BLOCO C	C11	07:50
67598	ANA NARUMI OGATA	UNIP JUNDIAÍ - BLOCO C	C11	07:50
75708	ANA PAULA BRITTO ARVIGO	UNIP JUNDIAÍ - BLOCO C	C11	07:50
82287	ANA PAULA NASCIMENTO BARBOSA	UNIP JUNDIAÍ - BLOCO C	C11	07:50
82829	ANDERSON DA SILVA	UNIP JUNDIAÍ - BLOCO C	C11	07:50
81229	ANDERSON DOS SANTOS SALICANO	UNIP JUNDIAÍ - BLOCO C	C11	07:50

Página 202 de 215



DAE

Página 203 de 215

59676	ANDERSON J S FRANCO	UNIP JUNDIAÍ - BLOCO C	C11	07:50
81051	ANDERSON OLIVEIRA DA SILVA	UNIP JUNDIAÍ - BLOCO C	C11	07:50
53773	ANDRE APARECIDO CALANCA	UNIP JUNDIAÍ - BLOCO C	C11	07:50
76222	ANDRÉ APARECIDO DA SILVA SANTOS	UNIP JUNDIAÍ - BLOCO C	C11	07:50
56566	ANDRÉ BRUCIAFERI URBANINHO	UNIP JUNDIAÍ - BLOCO C	C11	07:50
65084	ANDRE FERNANDO ALVES DE OLIVEIRA	UNIP JUNDIAÍ - BLOCO C	C11	07:50
78676	ANDRE LUIS DE BARROS	UNIP JUNDIAÍ - BLOCO C	C12	07:50
72661	ANDRÉ LUIS GABRIELLI	UNIP JUNDIAÍ - BLOCO C	C12	07:50
74272	ANDRE LUIZ DE SOUZA	UNIP JUNDIAÍ - BLOCO C	C12	07:50
63305	ANDRÉ MELQUISEDEQUE RIBEIRO DA SILVA	UNIP JUNDIAÍ - BLOCO C	C12	07:50
63751	ANDRÉ NAVARRO DE MIRANDA	UNIP JUNDIAÍ - BLOCO C	C12	07:50
79670	ANDRE VENISIO CRISPIM	UNIP JUNDIAÍ - BLOCO C	C12	07:50
59244	ANDREI DA SILNA REIS	UNIP JUNDIAÍ - BLOCO C	C12	07:50
76513	ANDRÉIA ALVES DE LIMA	UNIP JUNDIAÍ - BLOCO C	C12	07:50
68013	ANDREW CEZAR DUARTE GONÇALVES	UNIP JUNDIAÍ - BLOCO C	C12	07:50
77509	ANGELA APARECIDA DOS SANTOS	UNIP JUNDIAÍ - BLOCO C	C12	07:50
77638	ANGÉLICA DE CÁSSIA AVELAR AUGUSTO	UNIP JUNDIAÍ - BLOCO C	C12	07:50
56142	ANGELICE SOARES CARVALHO	UNIP JUNDIAÍ - BLOCO C	C12	07:50
76736	ANGELO MARCOS SOUZA OLIVEIRA	UNIP JUNDIAÍ - BLOCO C	C12	07:50
79020	ANI CAROLINI CARDOSO CAZARINI	UNIP JUNDIAÍ - BLOCO C	C12	07:50
80950	ANSELMO PEDRO BRAVI	UNIP JUNDIAÍ - BLOCO C	C12	07:50
63646	ANTONIO CARLOS DA SILVA SOUZA	UNIP JUNDIAÍ - BLOCO C	C12	07:50
72230	ANTONIO CARLOS HENRIQUE CAMPOS	UNIP JUNDIAÍ - BLOCO C	C12	07:50
64373	ANTONIO DONIZETE RODRIGUES	UNIP JUNDIAÍ - BLOCO C	C12	07:50
78994	ANTONIO ELIAS GOMES ANTONILO	UNIP JUNDIAÍ - BLOCO C	C12	07:50
64223	ANTONIO THYRSO CORSINO PEREIRA DE SOUZA	UNIP JUNDIAÍ - BLOCO C	C12	07:50
69465	ARIADNE FIGUEIRA SILVA	UNIP JUNDIAÍ - BLOCO C	C12	07:50
68616	ARIANE ALVES SILVA	UNIP JUNDIAÍ - BLOCO C	C12	07:50
67611	ARIANE DE ALMEIDA RODRIGUES DA SILVA	UNIP JUNDIAÍ - BLOCO C	C12	07:50
74801	ARIANE PRISCILA MOVIO	UNIP JUNDIAÍ - BLOCO C	C12	07:50
81128	ARTHUR ALEXANDRE PEREIRA	UNIP JUNDIAÍ - BLOCO C	C12	07:50
65008	ARTUR EDUARDO ALVES DE CASTRO	UNIP JUNDIAÍ - BLOCO C	C12	07:50
74435	ARTUR FERNANDES ANTONIO	UNIP JUNDIAÍ - BLOCO C	C12	07:50
70496	ASHLEY INGRID SOARES DO NASCIMENTO	UNIP JUNDIAÍ - BLOCO C	C12	07:50
52726	ATAUAN ANDERSON DA SILVA	UNIP JUNDIAÍ - BLOCO C	C12	07:50
68130	AUGUSTO CÉSAR BONS OLHOS DE OLIVEIRA	UNIP JUNDIAÍ - BLOCO C	C12	07:50
67982	AUGUSTO FONTOLAN DA SILVA	UNIP JUNDIAÍ - BLOCO C	C12	07:50
77047	BÁRBARA BRANQUINHO DUARTE	UNIP JUNDIAÍ - BLOCO C	C12	07:50
67398	BARBARA FREITAS DE OLIVEIRA	UNIP JUNDIAÍ - BLOCO C	C12	07:50
51008	BARBARA LAIS CRISPIM DIAS DE SOUZA	UNIP JUNDIAÍ - BLOCO C	C12	07:50
61383	BEATRIZ GOBI	UNIP JUNDIAÍ - BLOCO C	C12	07:50
50989	BEATRIZ TOFOLO DE SOUZA	UNIP JUNDIAÍ - BLOCO C	C12	07:50
59002	BEATRIZ VEIGA PEREIRA	UNIP JUNDIAÍ - BLOCO C	C12	07:50
73891	BENEDITO MARCOS ROGEL GABRY	UNIP JUNDIAÍ - BLOCO C	C12	07:50
59582	BIANCA MARACHINI	UNIP JUNDIAÍ - BLOCO C	C12	07:50
68799	BIANCA SILVA CONCEICAO	UNIP JUNDIAÍ - BLOCO C	C12	07:50
77805	BIANCA TAINA GOMES PEDROSO	UNIP JUNDIAÍ - BLOCO C	C12	07:50
50310	BRENDA MENDES RODRIGUES	UNIP JUNDIAÍ - BLOCO C	C12	07:50
70211	BRUNA BELLEZZO CURADO MAREZE	UNIP JUNDIAÍ - BLOCO C	C12	07:50
55780	BRUNA LEITE MOTA	UNIP JUNDIAÍ - BLOCO C	C12	07:50
57443	BRUNA NATTASHA DE OLIVEIRA	UNIP JUNDIAÍ - BLOCO C	C12	07:50
72845	BRUNA ROSSI	UNIP JUNDIAÍ - BLOCO C	C12	07:50
72376	BRUNO CONSTANTINO TALYULI	UNIP JUNDIAÍ - BLOCO C	C12	07:50
80581	BRUNO DA SILVA CRUZ	UNIP JUNDIAÍ - BLOCO C	C12	07:50
76835	BRUNO DIAS DA SILVA	UNIP JUNDIAÍ - BLOCO C	C12	07:50
81786	BRUNO EDUARDO DA VEIGA AUGUSTO	UNIP JUNDIAÍ - BLOCO C	C12	07:50
79486	BRUNO GOMES SOARES	UNIP JUNDIAÍ - BLOCO C	C12	07:50
62676	BRUNO HENRIQUE BARBOSA DINIZ	UNIP JUNDIAÍ - BLOCO C	C12	07:50
52137	BRUNO MURILLO RONCOLETA	UNIP JUNDIAÍ - BLOCO C	C12	07:50
79542	BRUNO PIOVESAN	UNIP JUNDIAÍ - BLOCO C	C12	07:50
75534	BRUNO TRAZZI BELODE	UNIP JUNDIAÍ - BLOCO C	C12	07:50
63482	CAHINA VERISSIMO FERREIRA	UNIP JUNDIAÍ - BLOCO C	C12	07:50
73157	CAIO HENRIQUE DIAS DE ALMEIDA	UNIP JUNDIAÍ - BLOCO C	C12	07:50
55443	CAIO VINICIUS SPOLI CAMIZÃO	UNIP JUNDIAÍ - BLOCO C	C12	07:50
67645	CAMILA APARECIDA DE FARIA	UNIP JUNDIAÍ - BLOCO C	C12	07:50
61713	CAMILA BEATRIZ CRISTOFORO MARTHO	UNIP JUNDIAÍ - BLOCO C	C12	07:50
54897	CAMILA CARLI	UNIP JUNDIAÍ - BLOCO C	C12	07:50
72755	CAMILA CRISTINA MASTRANGI GOES	UNIP JUNDIAÍ - BLOCO C	C12	07:50
80482	CAMILA DA SILVA SOUZA ANDRADE	UNIP JUNDIAÍ - BLOCO C	C12	07:50
67766	CAMILA HELENA PAVAN ALVES	UNIP JUNDIAÍ - BLOCO C	C12	07:50
70022	CAMILA ZANETTI	UNIP JUNDIAÍ - BLOCO C	C12	07:50
69036	CARLA CRITINA GALLO DE OLIVEIRA	UNIP JUNDIAÍ - BLOCO C	C12	07:50
77759	CARLA DOS SANTOS SILVA	UNIP JUNDIAÍ - BLOCO C	C12	07:50
52955	CARLA LIMA CALDEIRA	UNIP JUNDIAÍ - BLOCO C	C12	07:50
79078	CARLA RENATA SILVA	UNIP JUNDIAÍ - BLOCO C	C12	07:50
65682	CARLOS ADOLFO TIRABOSQUI JUNIOR	UNIP JUNDIAÍ - BLOCO C	C12	07:50
74530	CARLOS EDUARDO MARIANO	UNIP JUNDIAÍ - BLOCO C	C13	07:50
68955	CARLOS EDUARDO PINHEIRO DE OLIVEIRA	UNIP JUNDIAÍ - BLOCO C	C13	07:50
63986	CARLOS HENRIQUE DIAS NUNES	UNIP JUNDIAÍ - BLOCO C	C13	07:50
66805	CARLOS HENRIQUE GRECO	UNIP JUNDIAÍ - BLOCO C	C13	07:50
76698	CAROLINA COUTO DE SOUZA	UNIP JUNDIAÍ - BLOCO C	C13	07:50
73493	CAROLINA DE ALMEIDA MACHADO	UNIP JUNDIAÍ - BLOCO C	C13	07:50
78955	CAROLINA PEREIRA DA SILVA	UNIP JUNDIAÍ - BLOCO C	C13	07:50
50531	CAROLINA RIBEIRO	UNIP JUNDIAÍ - BLOCO C	C13	07:50

Página 203 de 215



DAE

Página 204 de 215

55520	CAROLINE DE PAULO XAVIER	UNIP JUNDIAÍ - BLOCO C	C13	07:50
60956	CAROLINE DE SOUZA LEAL	UNIP JUNDIAÍ - BLOCO C	C13	07:50
74729	CAROLINE GOMES RAVAZZI	UNIP JUNDIAÍ - BLOCO C	C13	07:50
53327	CAROLINE MALAVASI ANZOLIN	UNIP JUNDIAÍ - BLOCO C	C13	07:50
78667	CÁSSIO CARNEIRO FERNANDES DE LIMA	UNIP JUNDIAÍ - BLOCO C	C13	07:50
70920	CASSIO ROBERTO GATTI	UNIP JUNDIAÍ - BLOCO C	C13	07:50
51514	CÉLIA DA SILVA NEVES NASCIMENTO	UNIP JUNDIAÍ - BLOCO C	C13	07:50
67543	CELIO APARECIDO DE CARLIS	UNIP JUNDIAÍ - BLOCO C	C13	07:50
61117	CÉSAR APARECIDO LEAL	UNIP JUNDIAÍ - BLOCO C	C13	07:50
51262	CÉSAR AUGUSTO MUNHOZ ANGIOLUCI	UNIP JUNDIAÍ - BLOCO C	C13	07:50
80829	CÉSAR BARBOSA MARINHO	UNIP JUNDIAÍ - BLOCO C	C13	07:50
52486	CÉSAR NANNIN BOAVENTURA	UNIP JUNDIAÍ - BLOCO C	C13	07:50
65234	CÉZAR AUGUSTO DOS SANTOS	UNIP JUNDIAÍ - BLOCO C	C13	07:50
77641	CHRISTYAN CASTELHANO MIGUEL	UNIP JUNDIAÍ - BLOCO C	C13	07:50
62058	CÍCERA MARIANE DE OLIVEIRA SILVA GOMES	UNIP JUNDIAÍ - BLOCO C	C13	07:50
52755	CÍCERO DIAS BEZERRA	UNIP JUNDIAÍ - BLOCO C	C13	07:50
80111	CINTHYA REGINA DA SILVA DINIZ	UNIP JUNDIAÍ - BLOCO C	C13	07:50
71375	CINTIA FRANCO RODRIGUES MENDONÇA	UNIP JUNDIAÍ - BLOCO C	C13	07:50
62325	CLAUDIO PEREIRA MACIEL	UNIP JUNDIAÍ - BLOCO C	C13	07:50
80841	CLAUDIO SOUZA DA SILVA	UNIP JUNDIAÍ - BLOCO C	C13	07:50
66305	CLAUZIO RAMALHO DELTRINO	UNIP JUNDIAÍ - BLOCO C	C13	07:50
61108	CLAYTON LIMA RAMOS	UNIP JUNDIAÍ - BLOCO C	C13	07:50
56227	CLAYTON ROGERIO DA SILVA	UNIP JUNDIAÍ - BLOCO C	C13	07:50
70088	CLAYTON SANTOS DO NASCIMENTO	UNIP JUNDIAÍ - BLOCO C	C13	07:50
56220	CLEBER AMAURI DA SILVA	UNIP JUNDIAÍ - BLOCO C	C13	07:50
61836	CLEBER DUARTE DA COSTA	UNIP JUNDIAÍ - BLOCO C	C13	07:50
81228	CLEBER NILSON DE OLIVEIRA	UNIP JUNDIAÍ - BLOCO C	C13	07:50
73138	CLEBERSON BERTO DA SILVA	UNIP JUNDIAÍ - BLOCO C	C13	07:50
66306	CLEIBE FURLAN JÚNIOR	UNIP JUNDIAÍ - BLOCO C	C13	07:50
73977	CLEITON MARCONI PIRES	UNIP JUNDIAÍ - BLOCO C	C13	07:50
61469	CLIFOR NOZAWA YAMAGUTI	UNIP JUNDIAÍ - BLOCO C	C13	07:50
69708	CRISTIANE FERNANDES	UNIP JUNDIAÍ - BLOCO C	C13	07:50
58119	CRISTIANE MORETTO	UNIP JUNDIAÍ - BLOCO C	C13	07:50
50766	CRISTIANO APARECIDO DE OLIVEIRA	UNIP JUNDIAÍ - BLOCO C	C13	07:50
78239	CRISTIANO TADEU SENA ALVES	UNIP JUNDIAÍ - BLOCO C	C13	07:50
58255	DAIANE SCROBOT	UNIP JUNDIAÍ - BLOCO C	C13	07:50
59478	DAILLA HELOISA DOS SANTOS CARVALHO	UNIP JUNDIAÍ - BLOCO C	C13	07:50
64696	DALILA MARCOLA FARIAS	UNIP JUNDIAÍ - BLOCO C	C13	07:50
54953	DALTON THIAGO SILVA BETEGA	UNIP JUNDIAÍ - BLOCO C	C13	07:50
62153	DANIEL DA SILVA GUIMARÃES	UNIP JUNDIAÍ - BLOCO C	C13	07:50
75202	DANIEL MANTOVANI	UNIP JUNDIAÍ - BLOCO C	C13	07:50
74260	DANIEL NASCIMENTO PEREIRA	UNIP JUNDIAÍ - BLOCO C	C13	07:50
73049	DANIELA ALVES MURARO	UNIP JUNDIAÍ - BLOCO C	C13	07:50
70400	DANIELA APARECIDA TREVISAN FERREIRA	UNIP JUNDIAÍ - BLOCO C	C13	07:50
76261	DANIELA LOPES OLIVEIRA	UNIP JUNDIAÍ - BLOCO C	C13	07:50
70736	DANIELA MACHADO DE SOUSA	UNIP JUNDIAÍ - BLOCO C	C13	07:50
62967	DANIELE ANDRADE DIAS	UNIP JUNDIAÍ - BLOCO C	C13	07:50
62593	DANIELE CRISTINA LIMA	UNIP JUNDIAÍ - BLOCO C	C13	07:50
80187	DANIELE RAMALHO SERRA	UNIP JUNDIAÍ - BLOCO C	C13	07:50
74968	DANIELLE ROBERTA DA SILVA ALMEIDA SARMENTO	UNIP JUNDIAÍ - BLOCO C	C13	07:50
77401	DANILO CHRISTIANO MADEIRA ZURDO	UNIP JUNDIAÍ - BLOCO C	C13	07:50
80101	DANILO JÔNATAS DE FREITAS DA SILVA	UNIP JUNDIAÍ - BLOCO C	C13	07:50
75323	DANYLLO MARINO GUALBERTO PIRES	UNIP JUNDIAÍ - BLOCO C	C13	07:50
58228	DARIADNE CHRISTINA IVAN DA SILVA	UNIP JUNDIAÍ - BLOCO C	C13	07:50
72527	DARTANHAM FELICIANO PEREIRA	UNIP JUNDIAÍ - BLOCO C	C13	07:50
78168	DAURYA CAVALCANTI DA SILVA	UNIP JUNDIAÍ - BLOCO C	C13	07:50
76506	DAVID CARDOSO DE BRITO	UNIP JUNDIAÍ - BLOCO C	C13	07:50
53473	DAYANE CRISTINA DE LIMA	UNIP JUNDIAÍ - BLOCO C	C13	07:50
77424	DAYANE ELIZE GARCIA DE MORAES	UNIP JUNDIAÍ - BLOCO C	C13	07:50
58820	DAYANE ORNELES TEIXEIRA	UNIP JUNDIAÍ - BLOCO C	C13	07:50
55812	DÉBORA DE OLIVEIRA	UNIP JUNDIAÍ - BLOCO C	C13	07:50
54983	DEBORAH FACHINA BUTIAO	UNIP JUNDIAÍ - BLOCO C	C13	07:50
65386	DENISE ALVES DA ROSA	UNIP JUNDIAÍ - BLOCO C	C14	07:50
81134	DENISE CASSOLI DE OLIVEIRA BISSOLATI	UNIP JUNDIAÍ - BLOCO C	C14	07:50
79359	DENISE CRISTINA DOS SANTOS ESCADA	UNIP JUNDIAÍ - BLOCO C	C14	07:50
55900	DENNIS ALBERT ZANATTO	UNIP JUNDIAÍ - BLOCO C	C14	07:50
78724	DÉRIK DE SOUZA	UNIP JUNDIAÍ - BLOCO C	C14	07:50
68833	DEVANIL ALVES TEIXEIRA	UNIP JUNDIAÍ - BLOCO C	C14	07:50
77028	DEYVID SAMOEL MARCELINO DA SILVA	UNIP JUNDIAÍ - BLOCO C	C14	07:50
79535	DIEGO DE SOUSA PEREIRA	UNIP JUNDIAÍ - BLOCO C	C14	07:50
72898	DIEGO JOSE DA CRUZ	UNIP JUNDIAÍ - BLOCO C	C14	07:50
81355	DIEGO LUIS RIBEIRO	UNIP JUNDIAÍ - BLOCO C	C14	07:50
58510	DIEGO SOARES DA COSTA	UNIP JUNDIAÍ - BLOCO C	C14	07:50
61464	DIEGO TELES LIMA	UNIP JUNDIAÍ - BLOCO C	C14	07:50
51181	DIOGO ANDRE RODRIGUES DE CASTRO	UNIP JUNDIAÍ - BLOCO C	C14	07:50
71187	DIOGO PERIOTTO	UNIP JUNDIAÍ - BLOCO C	C14	07:50
73566	DIRCEU REIA	UNIP JUNDIAÍ - BLOCO C	C14	07:50
74603	DIRCEU SOUZA	UNIP JUNDIAÍ - BLOCO C	C14	07:50
76402	DONIZETTI ALVES DE OLIVEIRA	UNIP JUNDIAÍ - BLOCO C	C14	07:50
78623	DOUGLAS SILVA COUTO PEREIRA	UNIP JUNDIAÍ - BLOCO C	C14	07:50
68316	EDER APARECIDO BRAGANTINI	UNIP JUNDIAÍ - BLOCO C	C14	07:50
51542	ÉDERSON ANTÔNIO VITORINO	UNIP JUNDIAÍ - BLOCO C	C14	07:50
81775	EDGAR KOTI	UNIP JUNDIAÍ - BLOCO C	C14	07:50
55817	EDGAR OLIVEIRA DOS ANJOS JUNIOR	UNIP JUNDIAÍ - BLOCO C	C14	07:50

Página 204 de 215



DAE

Página 205 de 215

59892	EDILAINE DE FREITAS LIMA	UNIP JUNDIAÍ - BLOCO C	C14	07:50
53209	EDILSON ADRIÃO CABRAL	UNIP JUNDIAÍ - BLOCO C	C14	07:50
75301	EDILSON VIEIRA SANTANA	UNIP JUNDIAÍ - BLOCO C	C14	07:50
62146	EDIMAR HENRIQUE SELLA	UNIP JUNDIAÍ - BLOCO C	C14	07:50
81839	EDIMILSON VERGINIO FLORIANO	UNIP JUNDIAÍ - BLOCO C	C14	07:50
51586	EDISON FREGOLENTE	UNIP JUNDIAÍ - BLOCO C	C14	07:50
78930	EDISON LUIZ LOURENÇO	UNIP JUNDIAÍ - BLOCO C	C14	07:50
82728	EDUARDA CAMPOS LAVOR	UNIP JUNDIAÍ - BLOCO C	C14	07:50
66953	EDUARDA DUARTE DA SILVA	UNIP JUNDIAÍ - BLOCO C	C14	07:50
52916	EDUARDA LUCIANA ALVES	UNIP JUNDIAÍ - BLOCO C	C14	07:50
69215	EDUARDA SOFIATTI	UNIP JUNDIAÍ - BLOCO C	C14	07:50
81626	EDUARDO ANTONIO ANANIAS	UNIP JUNDIAÍ - BLOCO C	C14	07:50
64408	EDUARDO APARECIDO DA ASSUMPÇÃO	UNIP JUNDIAÍ - BLOCO C	C14	07:50
81946	EDUARDO BERNARDO DA SILVA	UNIP JUNDIAÍ - BLOCO C	C14	07:50
64815	EDUARDO BERTUCCELLI	UNIP JUNDIAÍ - BLOCO C	C14	07:50
74172	EDUARDO DE ALMEIDA GOMES	UNIP JUNDIAÍ - BLOCO C	C14	07:50
77412	EDUARDO GERALDO	UNIP JUNDIAÍ - BLOCO C	C14	07:50
70905	EDUARDO LOURENÇO DE JESUS	UNIP JUNDIAÍ - BLOCO C	C14	07:50
75032	ELAINE APARECIDA PEDRO	UNIP JUNDIAÍ - BLOCO C	C14	07:50
82258	ELAINE DE LIMA SILVA FACONI	UNIP JUNDIAÍ - BLOCO C	C14	07:50
66822	ELCENIR SILVA MARTINS	UNIP JUNDIAÍ - BLOCO C	C14	07:50
74228	ELCIO JOSE PINA	UNIP JUNDIAÍ - BLOCO C	C14	07:50
73342	ELEM TAMIRYS DOS SANTOS CARAMÊS	UNIP JUNDIAÍ - BLOCO C	C14	07:50
59900	ELIANA ELEN DE SOUZA MONTEIRO	UNIP JUNDIAÍ - BLOCO C	C14	07:50
70372	ELIANA REZENDE KRAY DE ALMEIDA	UNIP JUNDIAÍ - BLOCO C	C14	07:50
73607	ELIANDRA VENTURINI BALEEIRO DA SILVA	UNIP JUNDIAÍ - BLOCO C	C14	07:50
72810	ELIAS COUTO DE CARVALHO	UNIP JUNDIAÍ - BLOCO C	C14	07:50
82721	ELIAS VIANTE	UNIP JUNDIAÍ - BLOCO C	C14	07:50
76551	ELIES JESUS DE OLIVEIRA	UNIP JUNDIAÍ - BLOCO C	C14	07:50
55846	ELISA MARQUES	UNIP JUNDIAÍ - BLOCO C	C14	07:50
66216	ELISANDRA ALBERTINI	UNIP JUNDIAÍ - BLOCO C	C14	07:50
81950	ELISÂNGELA ARIANE COSTA	UNIP JUNDIAÍ - BLOCO C	C14	07:50
63869	ELISÂNGELA BARBOSA BORGES ESTEVAM	UNIP JUNDIAÍ - BLOCO C	C14	07:50
57403	ELISANGELA CRISTINA ROZANTE	UNIP JUNDIAÍ - BLOCO C	C14	07:50
73391	ELIZABETH MARQUES SILOS BEGUETTO	UNIP JUNDIAÍ - BLOCO C	C14	07:50
78174	ELIZANDRA CRISTINA BIGUETTO	UNIP JUNDIAÍ - BLOCO C	C14	07:50
63624	ELLEN TATIANE CASTANHO	UNIP JUNDIAÍ - BLOCO C	C14	07:50
63231	EMERSON MATSUOKA	UNIP JUNDIAÍ - BLOCO C	C14	07:50
71772	EMILIANA LAZARIN CAMARGO	UNIP JUNDIAÍ - BLOCO C	C14	07:50
74331	EMILLY SAYURI DE SOUZA SAKUMA	UNIP JUNDIAÍ - BLOCO C	C14	07:50
65341	EMILY GONÇALVES JORGE	UNIP JUNDIAÍ - BLOCO C	C14	07:50
70398	ERICA DOMINGOS NASCIMENTO	UNIP JUNDIAÍ - BLOCO C	C14	07:50
76244	ERICA INACIA DA SILVA	UNIP JUNDIAÍ - BLOCO C	C14	07:50
80634	ERICA SANTOS DE MOURA	UNIP JUNDIAÍ - BLOCO C	C14	07:50
83038	ERICA TEIXEIRA SANTOS	UNIP JUNDIAÍ - BLOCO C	C14	07:50
51555	ERIKA ALESSANDRA PEREIRA ALEIXO	UNIP JUNDIAÍ - BLOCO C	C14	07:50
69924	ERIKA MAYUMI KANEKO	UNIP JUNDIAÍ - BLOCO C	C14	07:50
70064	ÉRIKA RABELLO MORETTI	UNIP JUNDIAÍ - BLOCO C	C14	07:50
55927	ÉRIKA SIMONE OLIVEIRA SOUSA	UNIP JUNDIAÍ - BLOCO C	C15	07:50
53752	ERITON ROBERTO DA SILVA	UNIP JUNDIAÍ - BLOCO C	C15	07:50
82778	ESTER VIEIRA VENANCIO	UNIP JUNDIAÍ - BLOCO C	C15	07:50
75964	EUCLESIA BUOSI FERREIRA	UNIP JUNDIAÍ - BLOCO C	C15	07:50
73034	EUGENIO RIBAS DE SOUZA	UNIP JUNDIAÍ - BLOCO C	C15	07:50
61609	EURIDES DE SOUSA JESUS	UNIP JUNDIAÍ - BLOCO C	C15	07:50
80808	EVANDRO CESAR POÇAS	UNIP JUNDIAÍ - BLOCO C	C15	07:50
81561	EVANDRO LUCAS DE OLIVEIRA	UNIP JUNDIAÍ - BLOCO C	C15	07:50
78019	EVANDRO LUÍS SOARES CARVALHO	UNIP JUNDIAÍ - BLOCO C	C15	07:50
79780	EVANDRO MANOEL DA SILVA	UNIP JUNDIAÍ - BLOCO C	C15	07:50
53945	EVANILDES OLIVEIRA DO NASCIMENTO	UNIP JUNDIAÍ - BLOCO C	C15	07:50
66432	EVERSON SIQUEIRA MELLO	UNIP JUNDIAÍ - BLOCO C	C15	07:50
51089	EVERTON MAXIMIANO PEREIRA	UNIP JUNDIAÍ - BLOCO C	C15	07:50
73990	EZEQUIEL GOMES DA SILVA	UNIP JUNDIAÍ - BLOCO C	C15	07:50
70478	FABIANE FACCHINI	UNIP JUNDIAÍ - BLOCO C	C15	07:50
54857	FÁBIO ALEXANDRE DA SILVA	UNIP JUNDIAÍ - BLOCO C	C15	07:50
76412	FÁBIO DAMASCENO ALVES DE ARAÚJO	UNIP JUNDIAÍ - BLOCO C	C15	07:50
65735	FÁBIO DE ALMEIDA GOMES	UNIP JUNDIAÍ - BLOCO C	C15	07:50
70821	FABIO MARIANO GONÇALVES	UNIP JUNDIAÍ - BLOCO C	C15	07:50
72391	FÁBIO ROSSI	UNIP JUNDIAÍ - BLOCO C	C15	07:50
80337	FABRÍCIA DOS SANTOS MOREIRA	UNIP JUNDIAÍ - BLOCO C	C15	07:50
75414	FABRÍCIO ANTONIASSI	UNIP JUNDIAÍ - BLOCO C	C15	07:50
67343	FELIPE FERREIRA PINHEIRO	UNIP JUNDIAÍ - BLOCO C	C15	07:50
62103	FELIPE LIPSKY GONZALEZ	UNIP JUNDIAÍ - BLOCO C	C15	07:50
58913	FELIPE MARTINS DA SILVA	UNIP JUNDIAÍ - BLOCO C	C15	07:50
67940	FELIPE OSÓRIO DOS SANTOS	UNIP JUNDIAÍ - BLOCO C	C15	07:50
70685	FELIPE SOUSA FERMIANO	UNIP JUNDIAÍ - BLOCO C	C15	07:50
80423	FERNANDA ANDRADE DOS SANTOS	UNIP JUNDIAÍ - BLOCO C	C15	07:50
57413	FERNANDA CRISTINA SELLEGHIN	UNIP JUNDIAÍ - BLOCO C	C15	07:50
57796	FERNANDA FRANCO LEITE DA SILVA	UNIP JUNDIAÍ - BLOCO C	C15	07:50
71061	FERNANDA FREITAS ALVES	UNIP JUNDIAÍ - BLOCO C	C15	07:50
73985	FERNANDA GARRIDO GONCALVES	UNIP JUNDIAÍ - BLOCO C	C15	07:50
68329	FERNANDA MARQUES RIBEIRO	UNIP JUNDIAÍ - BLOCO C	C15	07:50
73837	FERNANDA MATEUS DAMIN	UNIP JUNDIAÍ - BLOCO C	C15	07:50
55192	FERNANDA NUNES DE PROENÇA	UNIP JUNDIAÍ - BLOCO C	C15	07:50
51127	FERNANDA PEREIRA ALVES	UNIP JUNDIAÍ - BLOCO C	C15	07:50

Página 205 de 215



DAE

Página 206 de 215

71827	FERNANDA PEREIRA BARBOSA	UNIP JUNDIAÍ - BLOCO C	C15	07:50
53827	FERNANDA RODRIGUES	UNIP JUNDIAÍ - BLOCO C	C15	07:50
73648	FERNANDA SILVESTRIN MATSUNAKA	UNIP JUNDIAÍ - BLOCO C	C15	07:50
58425	FERNANDA THOMAZ	UNIP JUNDIAÍ - BLOCO C	C15	07:50
76967	FERNANDO AUGUSTO DE CARVALHO GONÇALVES	UNIP JUNDIAÍ - BLOCO C	C15	07:50
77355	FERNANDO LUIZ DOS SANTOS	UNIP JUNDIAÍ - BLOCO C	C15	07:50
64121	FERNANDO OLIVEIRA DE SOUZA	UNIP JUNDIAÍ - BLOCO C	C15	07:50
58934	FILIPE SILVA FRANCO	UNIP JUNDIAÍ - BLOCO C	C15	07:50
81723	FILIPY FERREIRA NUNES DE LIMA	UNIP JUNDIAÍ - BLOCO C	C15	07:50
60687	FLÁVIA FACIN	UNIP JUNDIAÍ - BLOCO C	C15	07:50
52186	FLAVIA FRANZONI CORREIA	UNIP JUNDIAÍ - BLOCO C	C15	07:50
69504	FLÁVIO DE JESUS GOMES	UNIP JUNDIAÍ - BLOCO C	C15	07:50
76021	FLAVIO JOSE GRACIANO	UNIP JUNDIAÍ - BLOCO C	C15	07:50
80410	FRANCIELI APARECIDA CEZÁRIO KAISER	UNIP JUNDIAÍ - BLOCO C	C15	07:50
55870	FRANCIELLEN BUENO AYRES	UNIP JUNDIAÍ - BLOCO C	C15	07:50
74095	FRANCIELLI PANINI AGUIAR	UNIP JUNDIAÍ - BLOCO C	C15	07:50
67909	FRANCINE MENDES PEDROSO DE GÓES	UNIP JUNDIAÍ - BLOCO C	C15	07:50
68240	FRANCINE RIBEIRO GODOI	UNIP JUNDIAÍ - BLOCO C	C15	07:50
69745	FRANCISCO FERREIRA	UNIP JUNDIAÍ - BLOCO C	C15	07:50
50279	FRANCISCO JUNIOR RODRIGUES GERMANO	UNIP JUNDIAÍ - BLOCO C	C15	07:50
61730	FULVIO GIOVANI VICENTE	UNIP JUNDIAÍ - BLOCO C	C15	07:50
63844	GABRIEL IAGO DOS SANTOS	UNIP JUNDIAÍ - BLOCO C	C15	07:50
52293	GABRIEL MOLINA GRANADO	UNIP JUNDIAÍ - BLOCO C	C15	07:50
78700	GABRIEL MOREIRA ANDRADE	UNIP JUNDIAÍ - BLOCO C	C15	07:50
60549	GABRIEL PAIVA BATISTA	UNIP JUNDIAÍ - BLOCO C	C15	07:50
66630	GABRIEL SPINA LEME DO PRADO	UNIP JUNDIAÍ - BLOCO C	C15	07:50
82053	GABRIELA APARECIDA DE QUEIROZ SILVA	UNIP JUNDIAÍ - BLOCO C	C15	07:50
57856	GABRIELA CABRAL MORALES	UNIP JUNDIAÍ - BLOCO C	C15	07:50
57781	GABRIELA COSTA ROTILIANO	UNIP JUNDIAÍ - BLOCO C	C15	07:50
63512	GABRIELA MARIN VASCONCELLOS	UNIP JUNDIAÍ - BLOCO C	C15	07:50
60638	GABRIELA NESPOLI DA SILVA RODRIGUES	UNIP JUNDIAÍ - BLOCO C	C15	07:50
77746	GABRIELA RICO LOLLÍ	UNIP JUNDIAÍ - BLOCO C	C15	07:50
62088	GABRIELA ROMERO SALGADO	UNIP JUNDIAÍ - BLOCO C	C15	07:50
77337	GABRIELA SILVA JORGE	UNIP JUNDIAÍ - BLOCO C	C15	07:50
51900	GABRIELA TREVISAN ANSELMO	UNIP JUNDIAÍ - BLOCO C	C21	07:50
60568	GABRIELE AMARAL SILVEIRA	UNIP JUNDIAÍ - BLOCO C	C21	07:50
69091	GABRIELLA SANTOS SOUZA	UNIP JUNDIAÍ - BLOCO C	C21	07:50
54694	GENEROSA VIANA DOS SANTOS	UNIP JUNDIAÍ - BLOCO C	C21	07:50
67082	GEORGE AUGUSTO MANZATTO	UNIP JUNDIAÍ - BLOCO C	C21	07:50
81591	GEOVANNA FIRMINO DE OLIVEIRA	UNIP JUNDIAÍ - BLOCO C	C21	07:50
74013	GETULIO VIEIRA DA SILVA	UNIP JUNDIAÍ - BLOCO C	C21	07:50
65168	GILBERTO APARECIDO ZILLO	UNIP JUNDIAÍ - BLOCO C	C21	07:50
81900	GILSON PARDIM DE AGUIAR	UNIP JUNDIAÍ - BLOCO C	C21	07:50
75291	GIOVANA CALDERANI YAEKASHI	UNIP JUNDIAÍ - BLOCO C	C21	07:50
80026	GIOVANI ANTONIO DA SILVA	UNIP JUNDIAÍ - BLOCO C	C21	07:50
83313	GIOVANI MENDES DA SILVA	UNIP JUNDIAÍ - BLOCO C	C21	07:50
83329	GIOVANNA AMÁBILE DUARTE ROSA	UNIP JUNDIAÍ - BLOCO C	C21	07:50
75342	GIOVANNA CASSIANO REIS	UNIP JUNDIAÍ - BLOCO C	C21	07:50
53668	GIOVANNA MOURA CALAZANS	UNIP JUNDIAÍ - BLOCO C	C21	07:50
75589	GIOVANNA RIBEIRO DA SILVA	UNIP JUNDIAÍ - BLOCO C	C21	07:50
53119	GIOVANNA RICCI DA FONSECA	UNIP JUNDIAÍ - BLOCO C	C21	07:50
80473	GIOVANNE CONCEIÇÃO RIBEIRO SOUSA LOPES	UNIP JUNDIAÍ - BLOCO C	C21	07:50
80711	GISELE CRISTINA SOARES BIZAIO	UNIP JUNDIAÍ - BLOCO C	C21	07:50
75620	GISELE DIVINA LOPES CORDEIRO	UNIP JUNDIAÍ - BLOCO C	C21	07:50
79630	GISLAINE DOS SANTOS SACCHI FRANCO	UNIP JUNDIAÍ - BLOCO C	C21	07:50
70663	GRAZIELA ANTUNES ELESBÃO	UNIP JUNDIAÍ - BLOCO C	C21	07:50
65435	GUILHERME ANTONIO NOVAIS VIEIRA	UNIP JUNDIAÍ - BLOCO C	C21	07:50
79802	GUILHERME BARBOSA DE MORAIS	UNIP JUNDIAÍ - BLOCO C	C21	07:50
74377	GUILHERME DE BARROS STOPPA	UNIP JUNDIAÍ - BLOCO C	C21	07:50
63248	GUILHERME MOREIRA PACIFICO PEREIRA	UNIP JUNDIAÍ - BLOCO C	C21	07:50
68491	GUILHERME SANTOS ZULIM SAS	UNIP JUNDIAÍ - BLOCO C	C21	07:50
74465	GUSTAVO FELIPE WILK	UNIP JUNDIAÍ - BLOCO C	C21	07:50
71859	GUSTAVO HENRIQUE DE MORAIS	UNIP JUNDIAÍ - BLOCO C	C21	07:50
74606	GUSTAVO MENIM CRUZ	UNIP JUNDIAÍ - BLOCO C	C21	07:50
55498	GUSTAVO SABINO CASANTE FERREIRA	UNIP JUNDIAÍ - BLOCO C	C21	07:50
68495	HANNA CLARA SOUZA LEÇA	UNIP JUNDIAÍ - BLOCO C	C21	07:50
59451	HAROLDO PEREIRA REGO	UNIP JUNDIAÍ - BLOCO C	C21	07:50
70332	HELOISA SIMOES SILVA	UNIP JUNDIAÍ - BLOCO C	C21	07:50
79854	HELOISA THOMAZINI FABRI	UNIP JUNDIAÍ - BLOCO C	C21	07:50
75472	HELTON JOSÉ DA SILVA	UNIP JUNDIAÍ - BLOCO C	C21	07:50
62598	HENRIQUE BATISTA COSTA	UNIP JUNDIAÍ - BLOCO C	C21	07:50
62249	HENRIQUE GOMES DE OLIVEIRA	UNIP JUNDIAÍ - BLOCO C	C21	07:50
82853	HEVERTON FERNANDES	UNIP JUNDIAÍ - BLOCO C	C21	07:50
63981	HUGO RICHARD SILVA ARAUJO	UNIP JUNDIAÍ - BLOCO C	C21	07:50
78175	IAGO GONÇALVES PEREIRA	UNIP JUNDIAÍ - BLOCO C	C21	07:50
59248	IANE DE OLIVEIRA ALVES	UNIP JUNDIAÍ - BLOCO C	C21	07:50
59710	IEDA BARBOSA DOS SANTOS	UNIP JUNDIAÍ - BLOCO C	C21	07:50
51159	IGO ALVES VIEIRA	UNIP JUNDIAÍ - BLOCO C	C21	07:50
73622	INGRID CAMARGO ABREU DE LIMA	UNIP JUNDIAÍ - BLOCO C	C21	07:50
77276	IOLANDA DOS SANTOS SOUZA SILVA	UNIP JUNDIAÍ - BLOCO C	C21	07:50
52027	IRANILDO FARIAS DA SILVA	UNIP JUNDIAÍ - BLOCO C	C21	07:50
62625	IRIS CRISTINA MOUREIRA DA SILVA	UNIP JUNDIAÍ - BLOCO C	C21	07:50
76770	ISABEL DE SOUZA LEME	UNIP JUNDIAÍ - BLOCO C	C21	07:50
59889	ISABELA ANTUNES PAIÃO	UNIP JUNDIAÍ - BLOCO C	C21	07:50

Página 206 de 215



DAE

Página 207 de 215

82047	ISABELA LORENA DUARTE	UNIP JUNDIAÍ - BLOCO C	C22	07:50
56823	ISABELLA ANDREÉLI CÂNDIDO MOREIRA	UNIP JUNDIAÍ - BLOCO C	C22	07:50
53492	ISABELLA DA SILVA STRUBLIC	UNIP JUNDIAÍ - BLOCO C	C22	07:50
62882	ISABELLA FONTES CARDOSO POSSARI	UNIP JUNDIAÍ - BLOCO C	C22	07:50
68625	ISAC DE AQUINO	UNIP JUNDIAÍ - BLOCO C	C22	07:50
73383	ISMAEL NASCIMENTOSO SOARES	UNIP JUNDIAÍ - BLOCO C	C22	07:50
71027	ISRAEL PERES GOMES	UNIP JUNDIAÍ - BLOCO C	C22	07:50
52792	ITALO DE OLIVEIRA GOMES	UNIP JUNDIAÍ - BLOCO C	C22	07:50
62367	IVACI MENDES DE SOUZA	UNIP JUNDIAÍ - BLOCO C	C22	07:50
58233	IVANETE GONÇALVES FERREIRA	UNIP JUNDIAÍ - BLOCO C	C22	07:50
70390	IVONETE ALVES DOS SANTOS	UNIP JUNDIAÍ - BLOCO C	C22	07:50
72045	IZABELA AMAZONAS SAMPAIO	UNIP JUNDIAÍ - BLOCO C	C22	07:50
81752	IZADORA COLABONE GUTIERRES	UNIP JUNDIAÍ - BLOCO C	C22	07:50
62738	JADY CRISTINA NASCIMENTO TOLEDO	UNIP JUNDIAÍ - BLOCO C	C22	07:50
76333	JAINÉ CRISTINA VACCARI DE OLIVEIRA	UNIP JUNDIAÍ - BLOCO C	C22	07:50
75127	JANIO SILVA DE SANTANA	UNIP JUNDIAÍ - BLOCO C	C22	07:50
53612	JAQUELINE APARECIDA MIANTI	UNIP JUNDIAÍ - BLOCO C	C22	07:50
71787	JAQUELINE GONÇALVES HONORIO	UNIP JUNDIAÍ - BLOCO C	C22	07:50
75755	JAQUELINE MACHADO SILVA	UNIP JUNDIAÍ - BLOCO C	C22	07:50
61131	JARDEL CARVALHO SANTANA	UNIP JUNDIAÍ - BLOCO C	C22	07:50
70277	JASMELANE ALVES DA SILVA	UNIP JUNDIAÍ - BLOCO C	C22	07:50
78396	JEAN PATRICK DE PAULA	UNIP JUNDIAÍ - BLOCO C	C22	07:50
61216	JECIRLEIDE SILVA LUZ	UNIP JUNDIAÍ - BLOCO C	C22	07:50
61394	JEFERSON ALVARENGA MOURA	UNIP JUNDIAÍ - BLOCO C	C22	07:50
72082	JÉFERSON DÊNIS DE JESUS	UNIP JUNDIAÍ - BLOCO C	C22	07:50
57922	JEFERSON FERREIRA DA SILVA	UNIP JUNDIAÍ - BLOCO C	C22	07:50
79774	JEFFERSON ANDRADE DE SOUSA	UNIP JUNDIAÍ - BLOCO C	C22	07:50
79493	JEIVISON ALEXSANDER DOS SANTOS	UNIP JUNDIAÍ - BLOCO C	C22	07:50
81862	JERONIMO ALVES LOBO	UNIP JUNDIAÍ - BLOCO C	C22	07:50
52292	JÉSSICA DE LARA FRANÇA TOPI SANCHES	UNIP JUNDIAÍ - BLOCO C	C22	07:50
70879	JESSICA MARCELINO BEGHINI	UNIP JUNDIAÍ - BLOCO C	C22	07:50
72808	JESSICA MARIANA LOPES	UNIP JUNDIAÍ - BLOCO C	C22	07:50
57098	JESSICA NASCIMENTO SANTOS	UNIP JUNDIAÍ - BLOCO C	C22	07:50
82546	JESSICA SANCHES OLIVEIRA	UNIP JUNDIAÍ - BLOCO C	C22	07:50
60428	JHENIFER STEFANI LOPES	UNIP JUNDIAÍ - BLOCO C	C22	07:50
65383	JOÃO ANTONIO DA SILVA	UNIP JUNDIAÍ - BLOCO C	C22	07:50
81002	JOÃO BATISTA DA SILVA	UNIP JUNDIAÍ - BLOCO C	C22	07:50
77964	JOÃO BATISTA LOPES GOMES	UNIP JUNDIAÍ - BLOCO C	C22	07:50
75173	JOÃO BATISTA RIBEIRO LIMA	UNIP JUNDIAÍ - BLOCO C	C22	07:50
55234	JOAO CARLOS ALVES MACEDO	UNIP JUNDIAÍ - BLOCO C	C22	07:50
76751	JOAO CARLOS MACEDO	UNIP JUNDIAÍ - BLOCO C	C23	07:50
67925	JOÃO EDUARDO CAMPOS SILVA	UNIP JUNDIAÍ - BLOCO C	C23	07:50
63620	JOÃO PAULO PIRES	UNIP JUNDIAÍ - BLOCO C	C23	07:50
75794	JOÃO VICTOR ALMEIDA	UNIP JUNDIAÍ - BLOCO C	C23	07:50
60460	JOHNNY LUIS MARQUESIM	UNIP JUNDIAÍ - BLOCO C	C23	07:50
76249	JOICE MARTINS DA SILVA	UNIP JUNDIAÍ - BLOCO C	C23	07:50
57713	JÔNATAS MELO DE CARVALHO	UNIP JUNDIAÍ - BLOCO C	C23	07:50
57864	JONNY CRISTIANO CARVALHO	UNIP JUNDIAÍ - BLOCO C	C23	07:50
80907	JONNY MARQUES	UNIP JUNDIAÍ - BLOCO C	C23	07:50
61860	JOSÉ ANTONIO DE PÁDUA PEDROSO ROSSI	UNIP JUNDIAÍ - BLOCO C	C23	07:50
60987	JOSÉ CARLOS DE SOUZA	UNIP JUNDIAÍ - BLOCO C	C23	07:50
59699	JOSÉ LUCAS PEREIRA	UNIP JUNDIAÍ - BLOCO C	C23	07:50
51816	JOSÉ PEDRO CREMONESI JÚNIOR	UNIP JUNDIAÍ - BLOCO C	C23	07:50
76288	JOSÉ SANTOS	UNIP JUNDIAÍ - BLOCO C	C23	07:50
64550	JOSELMA PEREIRA DA SILVA	UNIP JUNDIAÍ - BLOCO C	C23	07:50
75231	JOSIANE TEIXEIRA ROBERTO	UNIP JUNDIAÍ - BLOCO C	C23	07:50
73237	JOSIENE DOS SANTOS COIMBRA	UNIP JUNDIAÍ - BLOCO C	C23	07:50
70662	JOSIVALDO ALVES DA SILVA	UNIP JUNDIAÍ - BLOCO C	C23	07:50
76803	JOYCE DIAS DA SILVA	UNIP JUNDIAÍ - BLOCO C	C23	07:50
74384	JUCELÂNIA CIRQUEIRA DA SILVA	UNIP JUNDIAÍ - BLOCO C	C23	07:50
62256	JUCELI JOSÉ DOS SANTOS	UNIP JUNDIAÍ - BLOCO C	C23	07:50
58768	JUCELI RIBEIRO DOS SANTOS	UNIP JUNDIAÍ - BLOCO C	C23	07:50
67957	JULIA BEATRIZ DIAS NORONHA	UNIP JUNDIAÍ - BLOCO C	C23	07:50
69024	JULIA DE JULI FERREIRA	UNIP JUNDIAÍ - BLOCO C	C23	07:50
67625	JULIA NATALIA OLIVEIRA MAZONI	UNIP JUNDIAÍ - BLOCO C	C23	07:50
82538	JULIA RIBEIRO CARVALHO	UNIP JUNDIAÍ - BLOCO C	C23	07:50
76096	JULIANA ALVARES NOGUEIRA	UNIP JUNDIAÍ - BLOCO C	C23	07:50
75000	JULIANA BERGAMASCO DA SILVA	UNIP JUNDIAÍ - BLOCO C	C23	07:50
62615	JULIANA DE SOUZA BRITO	UNIP JUNDIAÍ - BLOCO C	C23	07:50
63584	JULIANA DIAS ABREU	UNIP JUNDIAÍ - BLOCO C	C23	07:50
80125	JULIANA DOS SANTOS VERZA	UNIP JUNDIAÍ - BLOCO C	C23	07:50
52246	JULIANA LIMA DE OLIVEIRA ZAGO	UNIP JUNDIAÍ - BLOCO C	C23	07:50
53999	JULIANA RAVELI DOMINGOS	UNIP JUNDIAÍ - BLOCO C	C23	07:50
66664	JULIANA SPOLAOR	UNIP JUNDIAÍ - BLOCO C	C23	07:50
68443	JULIANE DIVINA LEAL	UNIP JUNDIAÍ - BLOCO C	C23	07:50
75013	JULIO BENEDITO EUZEBIO	UNIP JUNDIAÍ - BLOCO C	C23	07:50
82897	JÚLIO CÉSAR DA SILVA	UNIP JUNDIAÍ - BLOCO C	C23	07:50
58583	JULIO SAULO DE OLIVEIRA GONÇALVES	UNIP JUNDIAÍ - BLOCO C	C23	07:50
60473	JUNIOR HENRIQUE BRAGA TENÓRIO	UNIP JUNDIAÍ - BLOCO C	C23	07:50
80403	KAINAN RODRIGUES MENEQUETTI	UNIP JUNDIAÍ - BLOCO C	C23	07:50
50708	KAIO MAURILIO CABRAL PIOLA	UNIP JUNDIAÍ - BLOCO C	C23	07:50
77907	KAMILA RAMOS FARIA	UNIP JUNDIAÍ - BLOCO C	C23	07:50
72424	KAREN CAROLINE DA VEIGA	UNIP JUNDIAÍ - BLOCO C	C23	07:50
79226	KAREN CRISTINA MARQUES DOS SANTOS	UNIP JUNDIAÍ - BLOCO C	C24	07:50

Página 207 de 215



DAE

Página 208 de 215

74999	KAREN CRISTINA RIBEIRO PAGEL	UNIP JUNDIAÍ - BLOCO C	C24	07:50
68584	KAREN FRANCIELE RIBEIRO SOUZA	UNIP JUNDIAÍ - BLOCO C	C24	07:50
64880	KARINA ANDRESSA MARAIA	UNIP JUNDIAÍ - BLOCO C	C24	07:50
63968	KARINA RODRIGUES DOS SANTOS	UNIP JUNDIAÍ - BLOCO C	C24	07:50
52089	KARINA SIQUEIRA AZEVEDO	UNIP JUNDIAÍ - BLOCO C	C24	07:50
58673	KARINE SAYOKO KAGIWARA	UNIP JUNDIAÍ - BLOCO C	C24	07:50
78620	KARLA EMANUELLA LIMA DE OLIVEIRA	UNIP JUNDIAÍ - BLOCO C	C24	07:50
72464	KÁTIA HELENA TERRIBILLE BORRAJO	UNIP JUNDIAÍ - BLOCO C	C24	07:50
67101	KÁTIA MICHELI DE ALMEIDA	UNIP JUNDIAÍ - BLOCO C	C24	07:50
71393	KATIANE COUTINHO MONTEIRO	UNIP JUNDIAÍ - BLOCO C	C24	07:50
68325	KEILLER SANTOS CRUZ	UNIP JUNDIAÍ - BLOCO C	C24	07:50
67880	KELLY APARECIDA SOLDEIRA FERNANDES	UNIP JUNDIAÍ - BLOCO C	C24	07:50
82394	KELLY BRAZ PEREIRA	UNIP JUNDIAÍ - BLOCO C	C24	07:50
58647	KELLY DA SILVA	UNIP JUNDIAÍ - BLOCO C	C24	07:50
75121	KELVIN GUILHERME BARBOZA	UNIP JUNDIAÍ - BLOCO C	C24	07:50
58680	KELY CAROLINA SOARES	UNIP JUNDIAÍ - BLOCO C	C24	07:50
74954	KENIA CRISTINA SILVA BARBOSA	UNIP JUNDIAÍ - BLOCO C	C24	07:50
75380	KETERLY APARECIDA DE VILAS BOAS SANTOS	UNIP JUNDIAÍ - BLOCO C	C24	07:50
54259	KEZIA CARVALHO DA SILVA	UNIP JUNDIAÍ - BLOCO C	C24	07:50
67334	LAIANE MIQUELANTE VIEIRO	UNIP JUNDIAÍ - BLOCO C	C24	07:50
79069	LAIS CAROLINA DA SILVA	UNIP JUNDIAÍ - BLOCO C	C24	07:50
50420	LALEKA YVONIKA LIMA	UNIP JUNDIAÍ - BLOCO C	C24	07:50
52762	LARISSA CAMPASSI PEREZ	UNIP JUNDIAÍ - BLOCO C	C24	07:50
80231	LARISSA ISABELA ALVES DA SILVA	UNIP JUNDIAÍ - BLOCO C	C24	07:50
82636	LARISSA YVONIKA DOS SANTOS	UNIP JUNDIAÍ - BLOCO C	C24	07:50
61041	LAUDERCI AP. A.FERREIRA	UNIP JUNDIAÍ - BLOCO C	C24	07:50
77023	LAURA WAGNER LOPEZ	UNIP JUNDIAÍ - BLOCO C	C24	07:50
69149	LAWRA STAHL RODRIGUES	UNIP JUNDIAÍ - BLOCO C	C24	07:50
70510	LAYLA SCHMITZ POLONI	UNIP JUNDIAÍ - BLOCO C	C24	07:50
61163	LEANDRO ALVES CORREA	UNIP JUNDIAÍ - BLOCO C	C24	07:50
68307	LEANDRO DA SILVA NEVES	UNIP JUNDIAÍ - BLOCO C	C24	07:50
68086	LEANDRO FARIAS FERREIRA	UNIP JUNDIAÍ - BLOCO C	C24	07:50
56332	LÉIA INACIO SILVA	UNIP JUNDIAÍ - BLOCO C	C24	07:50
77844	LÉO CARPANI KIYAMU	UNIP JUNDIAÍ - BLOCO C	C24	07:50
78775	LEONARDO DE CASTILHO MOREIRA	UNIP JUNDIAÍ - BLOCO C	C24	07:50
82926	LEONARDO DE SOUZA MONAROLO	UNIP JUNDIAÍ - BLOCO C	C24	07:50
64693	LEONARDO DOMINGOS DE MELO	UNIP JUNDIAÍ - BLOCO C	C24	07:50
62101	LEONARDO HENRIQUE SAI	UNIP JUNDIAÍ - BLOCO C	C24	07:50
72056	LEONARDO PELIZARI MARQUEZINI	UNIP JUNDIAÍ - BLOCO C	C24	07:50
81513	LEONARDO PERINI BORTOLO	UNIP JUNDIAÍ - BLOCO C	C24	07:50
76338	LEONARDO SURIAN SOUZA	UNIP JUNDIAÍ - BLOCO C	C24	07:50
78681	LETÍCIA APARECIDA DO NASCIMENTO	UNIP JUNDIAÍ - BLOCO C	C24	07:50
81389	LETÍCIA CAROLINA DA SILVA	UNIP JUNDIAÍ - BLOCO C	C24	07:50
77603	LETÍCIA DA SILVA SOARES	UNIP JUNDIAÍ - BLOCO C	C24	07:50
73379	LETÍCIA DE ARAUJO GOUVEIA	UNIP JUNDIAÍ - BLOCO C	C24	07:50
57562	LÍLIAN DA SILVA RAMOS	UNIP JUNDIAÍ - BLOCO C	C24	07:50
74892	LILIAN DOS SANTOS SOUZA	UNIP JUNDIAÍ - BLOCO C	C24	07:50
76471	LILIAN FREITAS CELESTINO PEREIRA	UNIP JUNDIAÍ - BLOCO C	C24	07:50
79964	LILIANA JOSÉ BARBOSA	UNIP JUNDIAÍ - BLOCO C	C24	07:50
64783	LILIANE DE MORAES	UNIP JUNDIAÍ - BLOCO C	C24	07:50
81942	LINA CRISTINA DA SILVA COSTA	UNIP JUNDIAÍ - BLOCO C	C24	07:50
58250	LINA TATIZA MUNIZ DOS SANTOS	UNIP JUNDIAÍ - BLOCO C	C24	07:50
54087	LINO PINHEIRO FEITOSA	UNIP JUNDIAÍ - BLOCO C	C24	07:50
59335	LIRIAN LOURENÇO SEGABINASSI	UNIP JUNDIAÍ - BLOCO C	C24	07:50
59086	LÍVIA CECÍLIA DOS PASSOS ARAÚJO	UNIP JUNDIAÍ - BLOCO C	C24	07:50
62270	LÍVIA MARIA PEREIRA	UNIP JUNDIAÍ - BLOCO C	C24	07:50
65635	LOHANNE RAMOS DE OLIVEIRA	UNIP JUNDIAÍ - BLOCO C	C24	07:50
61945	LORRANA LUZ NASCIMENTO	UNIP JUNDIAÍ - BLOCO C	C24	07:50
75478	LUAN HENRIQUE DA SILVA	UNIP JUNDIAÍ - BLOCO C	C24	07:50
55501	LUANA ALFIERI BORELLI	UNIP JUNDIAÍ - BLOCO C	C25	07:50
60917	LUANA CAMILA DA SILVA BONANOMI	UNIP JUNDIAÍ - BLOCO C	C25	07:50
74246	LUANA DE OLIVEIRA ESCANHOLA	UNIP JUNDIAÍ - BLOCO C	C25	07:50
70984	LUANA OLIVEIRA DA SILVA	UNIP JUNDIAÍ - BLOCO C	C25	07:50
82093	LUANA RIANNE DA ROCHA	UNIP JUNDIAÍ - BLOCO C	C25	07:50
72152	LUANA SAYURI NISHIDA	UNIP JUNDIAÍ - BLOCO C	C25	07:50
82213	LUCAS ANDRE B M TEIXEIRA	UNIP JUNDIAÍ - BLOCO C	C25	07:50
79046	LUCAS CUCHI RIBEIRO	UNIP JUNDIAÍ - BLOCO C	C25	07:50
58748	LUCAS DINIZ GIRALDELI	UNIP JUNDIAÍ - BLOCO C	C25	07:50
57040	LUCAS ELÓI FERREIRA DE SOUZA	UNIP JUNDIAÍ - BLOCO C	C25	07:50
53050	LUCAS GONÇALVES LOPES	UNIP JUNDIAÍ - BLOCO C	C25	07:50
75125	LUCAS MAURO TEIXEIRA PEREIRA	UNIP JUNDIAÍ - BLOCO C	C25	07:50
55649	LUCAS SANTOS DO REAL	UNIP JUNDIAÍ - BLOCO C	C25	07:50
54165	LUCIANA DA SILVA DAL LAGO	UNIP JUNDIAÍ - BLOCO C	C25	07:50
79806	LUCIANA FERREIRA DA SILVA	UNIP JUNDIAÍ - BLOCO C	C25	07:50
77729	LUCIANA LOPES DE MELLO SOARES	UNIP JUNDIAÍ - BLOCO C	C25	07:50
79114	LUCIANO CANOVA	UNIP JUNDIAÍ - BLOCO C	C25	07:50
83303	LUCIANO LEITE DA COVA	UNIP JUNDIAÍ - BLOCO C	C25	07:50
78513	LUCIANO LUSTOSA MADUREIRA	UNIP JUNDIAÍ - BLOCO C	C25	07:50
81271	LUCIANO SILVEIRA DE SOUSA	UNIP JUNDIAÍ - BLOCO C	C25	07:50
79829	LUCIDIO CRISTOVÃO FARDELONE	UNIP JUNDIAÍ - BLOCO C	C25	07:50
74699	LUCILA BIASINI	UNIP JUNDIAÍ - BLOCO C	C25	07:50
80778	LUCINEIDE ALVES PEREIRA CECATTI	UNIP JUNDIAÍ - BLOCO C	C25	07:50
74955	LUCY MARA CACIA FERREIRA LACERDA	UNIP JUNDIAÍ - BLOCO C	C25	07:50
81123	LUDIANNNE TOPOROWICZ	UNIP JUNDIAÍ - BLOCO C	C25	07:50

Página 208 de 215



DAE

Página 209 de 215

58293	LUDIMILA SECAFIM PEREIRA	UNIP JUNDIAÍ - BLOCO C	C25	07:50
71984	LUIS FELIPE MOROZINI COELHO	UNIP JUNDIAÍ - BLOCO C	C25	07:50
53524	LUIS FERNANDO BUENO	UNIP JUNDIAÍ - BLOCO C	C25	07:50
81620	LUÍS FERNANDO GONZAGA DA PAIXÃO RAMOS	UNIP JUNDIAÍ - BLOCO C	C25	07:50
68662	LUIS GUSTAVO CORDIOLLI RUSSI	UNIP JUNDIAÍ - BLOCO C	C25	07:50
78332	LUIS GUSTAVO VIEIRA PINTO	UNIP JUNDIAÍ - BLOCO C	C25	07:50
54037	LUIS HENRIQUE MORAES DE ASSIS	UNIP JUNDIAÍ - BLOCO C	C25	07:50
56108	LUÍSA GIUSTI COELHO	UNIP JUNDIAÍ - BLOCO C	C25	07:50
66740	LUISMAR ALPINO DIAS MOREIRA	UNIP JUNDIAÍ - BLOCO C	C25	07:50
60499	LUÍVIA SOUZA CRUZ	UNIP JUNDIAÍ - BLOCO C	C25	07:50
59797	LUIZ ALBERTO TERRABUIO	UNIP JUNDIAÍ - BLOCO C	C25	07:50
62346	LUIZ FELIPE VITOR	UNIP JUNDIAÍ - BLOCO C	C25	07:50
75932	LUIZ HENRIQUE PAROLIN MASSUCHETTO	UNIP JUNDIAÍ - BLOCO C	C25	07:50
60465	LUIZ HENRIQUE SCAVACINI LEITE	UNIP JUNDIAÍ - BLOCO C	C25	07:50
63587	LUZINETE APARECIDA DE MORAIS OLIVEIRA	UNIP JUNDIAÍ - BLOCO C	C25	07:50
78325	LYARA MARIA MORAIS ANDRADE	UNIP JUNDIAÍ - BLOCO C	C25	07:50
73477	MARA LETELIAN LEITE REIS	UNIP JUNDIAÍ - BLOCO C	C25	07:50
76217	MARCEL MUNHOZ	UNIP JUNDIAÍ - BLOCO C	C25	07:50
67676	MARCELA DE AGUIAR FIRMINO COSTA	UNIP JUNDIAÍ - BLOCO C	C25	07:50
73442	MARCELO CAETANO DE SOUZA	UNIP JUNDIAÍ - BLOCO C	C25	07:50
57610	MARCELO HENRIQUE DE SANTANA	UNIP JUNDIAÍ - BLOCO C	C25	07:50
52009	MARCELO HENRIQUE DE SOUZA	UNIP JUNDIAÍ - BLOCO C	C25	07:50
59340	MARCELO LUIZ FELICIO LIMA	UNIP JUNDIAÍ - BLOCO C	C25	07:50
58587	MARCELO SOUZA CORDEIRO	UNIP JUNDIAÍ - BLOCO C	C25	07:50
69789	MÁRCIA MENDES MARTINS TARDIVO.	UNIP JUNDIAÍ - BLOCO C	C25	07:50
77787	MARCILIANE REGINA DA SILVA CRUZ	UNIP JUNDIAÍ - BLOCO C	C25	07:50
73229	MARCIO BRAZ DE MELO	UNIP JUNDIAÍ - BLOCO C	C25	07:50
53775	MARCIO CANDIDO DA SILVA	UNIP JUNDIAÍ - BLOCO C	C25	07:50
65772	MARCIO DE PAULA NUNES	UNIP JUNDIAÍ - BLOCO C	C25	07:50
52520	MARCIO FELIPE MARTINS GARDIN BATISTA	UNIP JUNDIAÍ - BLOCO C	C25	07:50
80509	MARCOS LOPES RIBEIRO SOUZA DA SILVA	UNIP JUNDIAÍ - BLOCO C	C25	07:50
80445	MARCOS PAULO FIGUEIRA	UNIP JUNDIAÍ - BLOCO C	C25	07:50
74981	MARCOS PAULO VEDOVELLO	UNIP JUNDIAÍ - BLOCO C	C25	07:50
55257	MARESSA DA SILVA FERREIRA CARVALHO	UNIP JUNDIAÍ - BLOCO C	C25	07:50
59455	MARIA APARECIDA	UNIP JUNDIAÍ - BLOCO C	C25	07:50
69238	MARIA CAROLINA NASCIMENTO DE MATOS	UNIP JUNDIAÍ - BLOCO C	C25	07:50
50443	MARIA CLAUDIANE DE SOUSA COSTA	UNIP JUNDIAÍ - BLOCO C	C25	07:50
64836	MARIA EDUARDA CAUM MENEGUELLO	UNIP JUNDIAÍ - BLOCO C	C25	07:50
67647	MARIA EMÍLIA FONSECA TORRES CORREIA	UNIP JUNDIAÍ - BLOCO C	C25	07:50
64218	MARIA ISABEL BRUNELLI OTERO SAROTTO	UNIP JUNDIAÍ - BLOCO C	C25	07:50
76569	MARIA JOSÉ DE LIMA SOUZA	UNIP JUNDIAÍ - BLOCO C	C25	07:50
51680	MARIA MARGARIDA SANTOS BAPTISTA	UNIP JUNDIAÍ - BLOCO C	C25	07:50
55698	MARIA ROSENEI DE O. P. LOPES	UNIP JUNDIAÍ - BLOCO C	C25	07:50
66491	MARIANA BORDIN CAMPIDELI	UNIP JUNDIAÍ - BLOCO C	C25	07:50
81562	MARIANA SOUSA DINIZ	UNIP JUNDIAÍ - BLOCO C	C25	07:50
69555	MARIANE ALVES DE TÍLIO	UNIP JUNDIAÍ - BLOCO C	C26	07:50
61239	MARIANNE GARCIA ZACARIAS	UNIP JUNDIAÍ - BLOCO C	C26	07:50
72929	MARIANY DA SILVA COSTA	UNIP JUNDIAÍ - BLOCO C	C26	07:50
65021	MARIENE MARQUES NOLLI	UNIP JUNDIAÍ - BLOCO C	C26	07:50
81217	MARÍLIA GABRIELA ESPERANÇA	UNIP JUNDIAÍ - BLOCO C	C26	07:50
73668	MARÍLIA GABRIELA PEREIRA	UNIP JUNDIAÍ - BLOCO C	C26	07:50
68461	MARINA BARROS FLORENTINO DA SILVA	UNIP JUNDIAÍ - BLOCO C	C26	07:50
52172	MARINA GABRIELA CASANOVA TONOLI	UNIP JUNDIAÍ - BLOCO C	C26	07:50
70432	MARINA VACCARI FRANCESCHINELLI	UNIP JUNDIAÍ - BLOCO C	C26	07:50
72837	MARIO BARONI SAVINI FERREIRA	UNIP JUNDIAÍ - BLOCO C	C26	07:50
67577	MARIO EDUARDO CHIPOCH	UNIP JUNDIAÍ - BLOCO C	C26	07:50
64962	MARIO HIROCHI SITANAKA	UNIP JUNDIAÍ - BLOCO C	C26	07:50
63461	MARIO SERGIO ALVES MELLO	UNIP JUNDIAÍ - BLOCO C	C26	07:50
70466	MARISSOL REGINA DINIZ MODESTO OLIVEIRA	UNIP JUNDIAÍ - BLOCO C	C26	07:50
65689	MARKLEY EVELIN VIEIRA BELO	UNIP JUNDIAÍ - BLOCO C	C26	07:50
67805	MARTA HELENISE MAIA AMORIM	UNIP JUNDIAÍ - BLOCO C	C26	07:50
69622	MATEUS HENRIQUE MESSIAS	UNIP JUNDIAÍ - BLOCO C	C26	07:50
73879	MATEUS MACIEL SOUSA	UNIP JUNDIAÍ - BLOCO C	C26	07:50
78041	MATHEUS GOMES CALLERA	UNIP JUNDIAÍ - BLOCO C	C26	07:50
66522	MATHEUS PORTAPILA SILVEIRA	UNIP JUNDIAÍ - BLOCO C	C26	07:50
59127	MATHEUS SILVA GONCALVES	UNIP JUNDIAÍ - BLOCO C	C26	07:50
70775	MATHIAS PRADO PEREIRA	UNIP JUNDIAÍ - BLOCO C	C26	07:50
73548	MATÍAS KOLBE	UNIP JUNDIAÍ - BLOCO C	C26	07:50
64626	MAURICIO BATISTA DE LIMA	UNIP JUNDIAÍ - BLOCO C	C26	07:50
70084	MAURO FLEURY DE TOLEDO	UNIP JUNDIAÍ - BLOCO C	C26	07:50
57902	MAX FRANKLIM OLIVEIRA SILVA	UNIP JUNDIAÍ - BLOCO C	C26	07:50
74945	MAYARA AFONSO	UNIP JUNDIAÍ - BLOCO C	C26	07:50
55984	MAYARA APARECIDA EUGENIO	UNIP JUNDIAÍ - BLOCO C	C26	07:50
68304	MAYARA DE AMORIM SILVA	UNIP JUNDIAÍ - BLOCO C	C26	07:50
78882	MAYCON GRANADOS BELARMINO	UNIP JUNDIAÍ - BLOCO C	C26	07:50
71559	MAYSA DE ALCANTARA	UNIP JUNDIAÍ - BLOCO C	C26	07:50
78942	MELISSA FAVARETO GALERA	UNIP JUNDIAÍ - BLOCO C	C26	07:50
63780	MICHELE ARIAS DELFINO DOS SANTOS	UNIP JUNDIAÍ - BLOCO C	C26	07:50
52718	MILENA PRAMPOLIM	UNIP JUNDIAÍ - BLOCO C	C26	07:50
79582	MILTON SOARES DE MORAES JUNIOR	UNIP JUNDIAÍ - BLOCO C	C26	07:50
52165	MIRELA FARIA FRÓES	UNIP JUNDIAÍ - BLOCO C	C26	07:50
51146	MIRELLA CRISTINA RAMOS BESERRA	UNIP JUNDIAÍ - BLOCO C	C26	07:50
76671	MIRIAN CAVALHEIRO ROSSETTO	UNIP JUNDIAÍ - BLOCO C	C26	07:50
70739	MOACYR VIEIRA DA SILVA NETO	UNIP JUNDIAÍ - BLOCO C	C26	07:50

Página 209 de 215



DAE

Página 210 de 215

81058	MONIQUE FRANCO LOPES	UNIP JUNDIAÍ - BLOCO C	C26	07:50
58035	MONIZE PAVAN	UNIP JUNDIAÍ - BLOCO C	C26	07:50
60868	NADIR DA SILVA JUNIOR	UNIP JUNDIAÍ - BLOCO C	C26	07:50
53937	NAIARA BATISTA DE SOUZA	UNIP JUNDIAÍ - BLOCO C	C32	07:50
81809	NAIN MATEUS FERRUGEN	UNIP JUNDIAÍ - BLOCO C	C32	07:50
62992	NATACHA DOS SANTOS SILVA	UNIP JUNDIAÍ - BLOCO C	C32	07:50
57221	NATALIA DE OLIVEIRA PEREIRA	UNIP JUNDIAÍ - BLOCO C	C32	07:50
76885	NATALIA PEREIRA DE SOUZA GOMES SANTOS	UNIP JUNDIAÍ - BLOCO C	C32	07:50
78501	NATALIA SOUZA FIDELIS	UNIP JUNDIAÍ - BLOCO C	C32	07:50
60490	NATALIA VERONA	UNIP JUNDIAÍ - BLOCO C	C32	07:50
79139	NATALIE SANTOS PANDURO	UNIP JUNDIAÍ - BLOCO C	C32	07:50
79032	NATHÁLIA PEREIRA LIBA	UNIP JUNDIAÍ - BLOCO C	C32	07:50
80777	NATIELI ALVES DA SILVA	UNIP JUNDIAÍ - BLOCO C	C32	07:50
59880	NAVÍNIA SILVA OLIVEIRA	UNIP JUNDIAÍ - BLOCO C	C32	07:50
73422	NAYADE ALEXANDRA DA SILVA LOPES	UNIP JUNDIAÍ - BLOCO C	C32	07:50
77453	NAYANE BARBOSA DE SOUZA	UNIP JUNDIAÍ - BLOCO C	C32	07:50
63444	NICKOLAS SCARPELLI DENARDI	UNIP JUNDIAÍ - BLOCO C	C32	07:50
52284	NICODEMOS GOMES DE MEDEIROS	UNIP JUNDIAÍ - BLOCO C	C32	07:50
81957	NILSON AMÉRICO FILHO	UNIP JUNDIAÍ - BLOCO C	C32	07:50
78259	NIVEA CHINELATTO SOUZA	UNIP JUNDIAÍ - BLOCO C	C32	07:50
59497	NOEMI MARTINS DA SILVA	UNIP JUNDIAÍ - BLOCO C	C32	07:50
79418	NORIBERTO ARAUJO PRADIE	UNIP JUNDIAÍ - BLOCO C	C32	07:50
78913	ORLANDO FERREIRA DE AVELINO	UNIP JUNDIAÍ - BLOCO C	C32	07:50
66867	OSEIAS PEXIM FERREIRA	UNIP JUNDIAÍ - BLOCO C	C32	07:50
63790	OSVALDO PEDRO DA FONSECA	UNIP JUNDIAÍ - BLOCO C	C32	07:50
73303	PABLO WELLINGTON FERNANDES	UNIP JUNDIAÍ - BLOCO C	C32	07:50
67493	PALOMMA NOBRE SILVA	UNIP JUNDIAÍ - BLOCO C	C32	07:50
78928	PATRICIA CRISTINA DA SILVA	UNIP JUNDIAÍ - BLOCO C	C32	07:50
65504	PATRICIA D'AVILA DA SILVA	UNIP JUNDIAÍ - BLOCO C	C32	07:50
58486	PATRICIA DIAS DA ROCHA	UNIP JUNDIAÍ - BLOCO C	C32	07:50
63292	PATRÍCIA DOS SANTOS INÁCIO FARIAS	UNIP JUNDIAÍ - BLOCO C	C32	07:50
65754	PATRICIA FREITAS DE ASSIS	UNIP JUNDIAÍ - BLOCO C	C32	07:50
66603	PATRÍCIA SILVA MELO	UNIP JUNDIAÍ - BLOCO C	C32	07:50
82720	PAULA ALVES DA SILVA ALCANTARA	UNIP JUNDIAÍ - BLOCO C	C32	07:50
72751	PAULA DA COSTA DE GOUVEIA TEIXEIRA	UNIP JUNDIAÍ - BLOCO C	C32	07:50
81202	PAULA JULIANA CAETANO	UNIP JUNDIAÍ - BLOCO C	C32	07:50
65479	PAULA MAYUMI YAKUDA KONISHI	UNIP JUNDIAÍ - BLOCO C	C32	07:50
50592	PAULA VERONA	UNIP JUNDIAÍ - BLOCO C	C32	07:50
73290	PAULA XIMENES CAPEL	UNIP JUNDIAÍ - BLOCO C	C32	07:50
69199	PAULO BRASCI	UNIP JUNDIAÍ - BLOCO C	C32	07:50
70229	PAULO CÉSAR DE ALMEIDA GUIMARÃES	UNIP JUNDIAÍ - BLOCO C	C32	07:50
82467	PAULO CÉSAR PEREIRA JUNIOR	UNIP JUNDIAÍ - BLOCO C	C32	07:50
62600	PAULO EDUARDO CUNHA	UNIP JUNDIAÍ - BLOCO C	C32	07:50
77311	PAULO GIOVANI DA SILVA	UNIP JUNDIAÍ - BLOCO C	C34	07:50
82673	PAULO HENRIQUE ALFENAS	UNIP JUNDIAÍ - BLOCO C	C34	07:50
59193	PAULO PRADO PACHECO	UNIP JUNDIAÍ - BLOCO C	C34	07:50
74741	PAULO ROBERTO SILVA ALMEIDA	UNIP JUNDIAÍ - BLOCO C	C34	07:50
68660	PAULO VITOR LEAL MARCATTO	UNIP JUNDIAÍ - BLOCO C	C34	07:50
74387	PEDRO HENRIQUE CHAVES DE SÁ	UNIP JUNDIAÍ - BLOCO C	C34	07:50
53594	PEDRO HENRIQUE DE OLIVEIRA MALDONADO	UNIP JUNDIAÍ - BLOCO C	C34	07:50
53621	PEDRO HENRIQUE MACHADO	UNIP JUNDIAÍ - BLOCO C	C34	07:50
81917	PEDRO MATHEUS DA ROCHA	UNIP JUNDIAÍ - BLOCO C	C34	07:50
77208	PEDRO NEGRAES DE ALMEIDA SOARES	UNIP JUNDIAÍ - BLOCO C	C34	07:50
80686	PEDRO PAULO BRUNO GOMES	UNIP JUNDIAÍ - BLOCO C	C34	07:50
68589	PÉRSIO PAIVA DE TORRE	UNIP JUNDIAÍ - BLOCO C	C34	07:50
65958	PHÉLIPPE MÁXIMO DE JESUS BORGES	UNIP JUNDIAÍ - BLOCO C	C34	07:50
66845	PRISCILA DE SOUZA ANDRÉ	UNIP JUNDIAÍ - BLOCO C	C34	07:50
74291	PRISCILA DOS SANTOS BARBOSA	UNIP JUNDIAÍ - BLOCO C	C34	07:50
57567	PRISCILA MACEDO	UNIP JUNDIAÍ - BLOCO C	C34	07:50
53361	PRISCILA MARQUES DA SILVA	UNIP JUNDIAÍ - BLOCO C	C34	07:50
78598	PRISCILA MELOTI DE LIMA	UNIP JUNDIAÍ - BLOCO C	C34	07:50
82767	QUESIA SANTANA FERREIRA	UNIP JUNDIAÍ - BLOCO C	C34	07:50
82029	RAFAEL BOSCHINI DE ANDRADE	UNIP JUNDIAÍ - BLOCO C	C34	07:50
57208	RAFAEL MARTINS DE PAULA	UNIP JUNDIAÍ - BLOCO C	C34	07:50
76537	RAFAEL MELO DOS SANTOS	UNIP JUNDIAÍ - BLOCO C	C34	07:50
67874	RAFAEL TOMAZELLA MORAES	UNIP JUNDIAÍ - BLOCO C	C34	07:50
70779	RAFAELA FERREIRA IASSIA	UNIP JUNDIAÍ - BLOCO C	C34	07:50
73001	RAFAELA FUMACHE	UNIP JUNDIAÍ - BLOCO C	C34	07:50
81798	RAFAELA HELENA DA SILVA ALVES	UNIP JUNDIAÍ - BLOCO C	C34	07:50
77915	RAFAELA RIBEIRO MARTINS	UNIP JUNDIAÍ - BLOCO C	C34	07:50
69084	RAFAELLA SANTOS SOUZA	UNIP JUNDIAÍ - BLOCO C	C34	07:50
77456	RAÍSA RODRIGUES GIOIA	UNIP JUNDIAÍ - BLOCO C	C34	07:50
54826	RANIERY SOUZA SILVA	UNIP JUNDIAÍ - BLOCO C	C34	07:50
62155	RAQUEL DE BARROS VIANA	UNIP JUNDIAÍ - BLOCO C	C34	07:50
79093	RAQUEL GOMES DA CONCEICAO ARRUDA	UNIP JUNDIAÍ - BLOCO C	C34	07:50
63522	RAUL TORRES RODRIGUES	UNIP JUNDIAÍ - BLOCO C	C34	07:50
56539	REBECA PRADO GUIMARÃES	UNIP JUNDIAÍ - BLOCO C	C34	07:50
72159	REBEKA KEITI PIRES OKADA	UNIP JUNDIAÍ - BLOCO C	C34	07:50
57138	REGIANE DE FÁTIMA FERREIRA	UNIP JUNDIAÍ - BLOCO C	C34	07:50
56927	REGIANE DE SOUZA	UNIP JUNDIAÍ - BLOCO C	C34	07:50
68623	REGIANE DOS SANTOS CAMARGO	UNIP JUNDIAÍ - BLOCO C	C34	07:50
78807	REGIANE PAULINO	UNIP JUNDIAÍ - BLOCO C	C34	07:50
68592	REGINALDO CARVALHO DA SILVA	UNIP JUNDIAÍ - BLOCO C	C34	07:50
71630	REGINALDO DOS SANTOS	UNIP JUNDIAÍ - BLOCO C	C35	07:50

Página 210 de 215



DAE

Página 211 de 215

54107	REGINALDO MAESTRELLO	UNIP JUNDIAÍ - BLOCO C	C35	07:50
77064	REGINALDO RIBEIRO	UNIP JUNDIAÍ - BLOCO C	C35	07:50
62448	REINALDO PEREIRA DE REZENDE	UNIP JUNDIAÍ - BLOCO C	C35	07:50
65845	REINALDO TOSO JÚNIOR	UNIP JUNDIAÍ - BLOCO C	C35	07:50
76866	REINAN GALVÃO DE SOUZA	UNIP JUNDIAÍ - BLOCO C	C35	07:50
59923	REJANE SOUZA TEIXEIRA	UNIP JUNDIAÍ - BLOCO C	C35	07:50
73160	RENATA CASTALDO BERNARDI	UNIP JUNDIAÍ - BLOCO C	C35	07:50
78595	RENATA FÁTIMA PIVA	UNIP JUNDIAÍ - BLOCO C	C35	07:50
69936	RENATA MARIA SALVADOR	UNIP JUNDIAÍ - BLOCO C	C35	07:50
63706	RENATO COSTA PORCIUNCUA	UNIP JUNDIAÍ - BLOCO C	C35	07:50
72794	RENATO VÍCTOR DOS ANJOS	UNIP JUNDIAÍ - BLOCO C	C35	07:50
75087	RENILDO MOREIRA DOS SANTOS	UNIP JUNDIAÍ - BLOCO C	C35	07:50
73800	RICARDO JACINTHO DE LIMA	UNIP JUNDIAÍ - BLOCO C	C35	07:50
67916	RICARDO OLIVEIRA VIEIRA	UNIP JUNDIAÍ - BLOCO C	C35	07:50
54175	RICARDO SOARES FANELLI	UNIP JUNDIAÍ - BLOCO C	C35	07:50
62865	RILDILENE MARIA DE LIMA COSTA	UNIP JUNDIAÍ - BLOCO C	C35	07:50
57484	RITA OLIVEIRA DA SILVA	UNIP JUNDIAÍ - BLOCO C	C35	07:50
77480	ROBERTA CRISTINA BARROS SCARAVELLI	UNIP JUNDIAÍ - BLOCO C	C35	07:50
77934	ROBERTA JAMILE PRADO GEREZ RODRIGUES	UNIP JUNDIAÍ - BLOCO C	C35	07:50
81446	ROBSON HENRIQUES PORTO	UNIP JUNDIAÍ - BLOCO C	C35	07:50
61189	RODOLFO VILAS BOAS DA ROCHA	UNIP JUNDIAÍ - BLOCO C	C35	07:50
55439	RODRIGO APARECIDO DA SILVA	UNIP JUNDIAÍ - BLOCO C	C35	07:50
53916	RODRIGO BARBOSA	UNIP JUNDIAÍ - BLOCO C	C35	07:50
76554	RODRIGO BONICONTE CAMARGO	UNIP JUNDIAÍ - BLOCO C	C35	07:50
51657	RODRIGO DA SILVA GONÇALVES	UNIP JUNDIAÍ - BLOCO C	C35	07:50
80486	RODRIGO ELIAS GIORDANO DA SILVA	UNIP JUNDIAÍ - BLOCO C	C35	07:50
79642	RODRIGO FRANÇA RIBEIRO	UNIP JUNDIAÍ - BLOCO C	C35	07:50
75523	RODRIGO JOSE GOMES	UNIP JUNDIAÍ - BLOCO C	C35	07:50
72955	RODRIGO JOSÉ GONÇALVES DA CUNHA	UNIP JUNDIAÍ - BLOCO C	C35	07:50
57746	ROGÉRIO BORGES DA SILVA	UNIP JUNDIAÍ - BLOCO C	C35	07:50
53381	ROGÉRIO SILVA DE OLIVEIRA	UNIP JUNDIAÍ - BLOCO C	C35	07:50
66609	ROGÉRIO VIEIRA DE SOUZA	UNIP JUNDIAÍ - BLOCO C	C35	07:50
78896	RONALDO BANZATO	UNIP JUNDIAÍ - BLOCO C	C35	07:50
65950	ROSANA PUNTEL	UNIP JUNDIAÍ - BLOCO C	C35	07:50
68303	ROSANGELA DE JESUS GOMES	UNIP JUNDIAÍ - BLOCO C	C35	07:50
83333	ROSEMARE BARBOSA DE OLIVEIRA FERNANDES	UNIP JUNDIAÍ - BLOCO C	C35	07:50
56434	ROSILEIDE DE SOUZA BATISTA	UNIP JUNDIAÍ - BLOCO C	C35	07:50
82693	ROSIMARA MAGALI VITOR TRISTAO	UNIP JUNDIAÍ - BLOCO C	C35	07:50
52140	SABRINA TERUKO TAKAMI DOS SANTOS	UNIP JUNDIAÍ - BLOCO C	C35	07:50
78394	SALI REGINA MARTINS DE SOUZA	UNIP JUNDIAÍ - BLOCO C	C35	07:50
83191	SAMANTA DARE PACANARO	UNIP JUNDIAÍ - BLOCO C	C35	07:50
67241	SAMANTHA DE JESUS RAMOS	UNIP JUNDIAÍ - BLOCO C	C35	07:50
83014	SAMARA RODRIGUES ATALIBA BEZERRA	UNIP JUNDIAÍ - BLOCO C	C35	07:50
63451	SAMIRA CRISTINA RAUL	UNIP JUNDIAÍ - BLOCO C	C35	07:50
51673	SAMUEL MENDES GALUTTI	UNIP JUNDIAÍ - BLOCO C	C35	07:50
78104	SANDOVAL RAMOS	UNIP JUNDIAÍ - BLOCO C	C35	07:50
78252	SANDRA DE CÁSSIA PEREIRA	UNIP JUNDIAÍ - BLOCO C	C35	07:50
73234	SANDRO DOMINGUES NASCIBENI	UNIP JUNDIAÍ - BLOCO C	C35	07:50
72205	SARA WALMSLEY FREJLICH	UNIP JUNDIAÍ - BLOCO C	C35	07:50
79417	SARAH BARBOSA VEIGA	UNIP JUNDIAÍ - BLOCO C	C35	07:50
79592	SARAH SANTANA SANCHEZ	UNIP JUNDIAÍ - BLOCO C	C35	07:50
64050	SCHIRLEI REGINA ZIMERMANN	UNIP JUNDIAÍ - BLOCO C	C35	07:50
54462	SERGIO ALAMINO DE OLIVEIRA	UNIP JUNDIAÍ - BLOCO C	C35	07:50
51629	SÉRGIO ALAMINO DE OLIVEIRA JUNIOR	UNIP JUNDIAÍ - BLOCO C	C35	07:50
57680	SÉRGIO FIGUEIRA TRAVESEDO	UNIP JUNDIAÍ - BLOCO C	C35	07:50
80183	SERGIO LANDGRAF JUNIOR ME	UNIP JUNDIAÍ - BLOCO C	C35	07:50
76109	SÉRGIO PEREIRA SANTOS	UNIP JUNDIAÍ - BLOCO C	C35	07:50
74065	SHEILA VILAS BOAS FRAGA	UNIP JUNDIAÍ - BLOCO C	C35	07:50
64462	SIDNEI DIONISIO	UNIP JUNDIAÍ - BLOCO C	C35	07:50
59503	SIDNEI HENRIQUE CARNEOSSO	UNIP JUNDIAÍ - BLOCO C	C35	07:50
76290	SIDNEI RIBEIRO PROCOPIO	UNIP JUNDIAÍ - BLOCO C	C35	07:50
68774	SILVANA BRITO ROCHA DE SOUZA	UNIP JUNDIAÍ - BLOCO C	C35	07:50
67043	SILVIA ANDREIA MORELLI	UNIP JUNDIAÍ - BLOCO C	C35	07:50
79424	SILVIA REIS CAMINOTO ADARVE	UNIP JUNDIAÍ - BLOCO C	C35	07:50
63225	SIMEÃO LOPES FERREIRA	UNIP JUNDIAÍ - BLOCO C	C35	07:50
83247	SIMONE TENÓRIO DA SILVA RAFAEL	UNIP JUNDIAÍ - BLOCO C	C35	07:50
72366	STEFANY ALMEIDA DO NASCIMENTO	UNIP JUNDIAÍ - BLOCO C	C35	07:50
78531	STEFANY GARCIA MARQUES	UNIP JUNDIAÍ - BLOCO C	C35	07:50
82469	STEPHANE DE OLIVEIRA	UNIP JUNDIAÍ - BLOCO C	C35	07:50
60966	STEPHANY RIBEIRO DE BARROS	UNIP JUNDIAÍ - BLOCO C	C36	07:50
71090	SUE ELLEN CAPPATTO	UNIP JUNDIAÍ - BLOCO C	C36	07:50
77388	SUE ELLEN VANESSA PINHEIRO	UNIP JUNDIAÍ - BLOCO C	C36	07:50
73799	SUELEN NAIARA RODRIGUES	UNIP JUNDIAÍ - BLOCO C	C36	07:50
58078	SUELEN PEREIRA MAGALHÃES	UNIP JUNDIAÍ - BLOCO C	C36	07:50
66275	TACIANA MARIA CORTELLO DE ALMEIDA	UNIP JUNDIAÍ - BLOCO C	C36	07:50
68963	TAILA REGINA DA SILVA RODRIGUES	UNIP JUNDIAÍ - BLOCO C	C36	07:50
82452	TAINARA BOARETO CAPELARI	UNIP JUNDIAÍ - BLOCO C	C36	07:50
65737	TAISE DE ARRUDA	UNIP JUNDIAÍ - BLOCO C	C36	07:50
65788	TALITA DA SILVA GOMES FREITAS	UNIP JUNDIAÍ - BLOCO C	C36	07:50
72169	TALITA FERNANDES DE OLIVEIRA	UNIP JUNDIAÍ - BLOCO C	C36	07:50
67388	TALLES AMORIM DE OLIVEIRA	UNIP JUNDIAÍ - BLOCO C	C36	07:50
57688	TAMIRES REGINA DORSI BOMFIM	UNIP JUNDIAÍ - BLOCO C	C36	07:50
80184	TAMIRES SCUPINARI	UNIP JUNDIAÍ - BLOCO C	C36	07:50
52534	TAMIRIS DO NASCIMENTO SANTOS	UNIP JUNDIAÍ - BLOCO C	C36	07:50

Página 211 de 215



DAE

Página 212 de 215

72651	TÁSSIA REGINA BARRETO	UNIP JUNDIAÍ - BLOCO C	C36	07:50
59675	TASSIRA ROBERTA PINHEIRO GONÇALVES	UNIP JUNDIAÍ - BLOCO C	C36	07:50
54171	TATIANA GALLI RODRIGUES	UNIP JUNDIAÍ - BLOCO C	C36	07:50
74743	TATIANA MENEZES DE BRITO COSTA	UNIP JUNDIAÍ - BLOCO C	C36	07:50
51976	TATIANA SILVEIRA DIAS DE SOUSA	UNIP JUNDIAÍ - BLOCO C	C36	07:50
82178	TATIANA TEODORO XAVIER	UNIP JUNDIAÍ - BLOCO C	C36	07:50
51867	TATIANE AZEVEDO ARIAS	UNIP JUNDIAÍ - BLOCO C	C36	07:50
55665	TAYARA BIZOTTO VIEIRA	UNIP JUNDIAÍ - BLOCO C	C36	07:50
61168	TELMA NUNES GAMBINI FELIX	UNIP JUNDIAÍ - BLOCO C	C36	07:50
78921	TERCINALDO ANDRADE DOS SANTOS	UNIP JUNDIAÍ - BLOCO C	C36	07:50
71885	TEREZINHA MONTEIRO DE SOUZA SANTOS	UNIP JUNDIAÍ - BLOCO C	C36	07:50
68895	THAINA ELUIZI ALVES	UNIP JUNDIAÍ - BLOCO C	C36	07:50
75310	THAIS DA SILVA SANTANA	UNIP JUNDIAÍ - BLOCO C	C36	07:50
62056	THAIS FERNANDA MARTANI MANTOVANI BUENO	UNIP JUNDIAÍ - BLOCO C	C36	07:50
55353	THAÍS LOPES AFONSO	UNIP JUNDIAÍ - BLOCO C	C36	07:50
75592	THAÍS PRADO GURUTUBA	UNIP JUNDIAÍ - BLOCO C	C36	07:50
70444	THAÍS SALES PINHEIRO	UNIP JUNDIAÍ - BLOCO C	C36	07:50
62831	THAISA HILARIO DOS SANTOS FELICIANO	UNIP JUNDIAÍ - BLOCO C	C36	07:50
67798	THALES SILVERIO CAVALLI	UNIP JUNDIAÍ - BLOCO C	C36	07:50
67891	THALITA DA SILVA	UNIP JUNDIAÍ - BLOCO C	C36	07:50
74105	THALITA PEDROSO DAMACENO	UNIP JUNDIAÍ - BLOCO C	C36	07:50
63611	THÁSSILA DE PAULA RODRIGUES DE SOUZA	UNIP JUNDIAÍ - BLOCO C	C36	07:50
80161	THAYANE DE LARA PEREIRA	UNIP JUNDIAÍ - BLOCO C	C36	07:50
75259	THIAGO ALEXANDRE ANDRADE MOREIRA	UNIP JUNDIAÍ - BLOCO C	C36	07:50
76720	THIAGO ANDRÉ NUNES FERREIRA	UNIP JUNDIAÍ - BLOCO C	C36	07:50
75241	THIAGO DA SILVA PEREIRA	UNIP JUNDIAÍ - BLOCO C	C36	07:50
70407	THIAGO DOS ANJOS SILVA	UNIP JUNDIAÍ - BLOCO C	C36	07:50
80425	THIAGO FERREIRA DE OLIVEIRA	UNIP JUNDIAÍ - BLOCO C	C36	07:50
80603	THIAGO GOMES DOS SANTOS DINIZ	UNIP JUNDIAÍ - BLOCO C	C36	07:50
72210	THIAGO LUIZ ROSA	UNIP JUNDIAÍ - BLOCO C	C36	07:50
80896	THIAGO PIROLO DE ANDRADE	UNIP JUNDIAÍ - BLOCO C	C36	07:50
68093	THIAGO RAGO WRIGHT	UNIP JUNDIAÍ - BLOCO C	C36	07:50
58472	THIANA REGINA CENACHI RIBEIRO	UNIP JUNDIAÍ - BLOCO C	C36	07:50
76746	THOMAS PESSOA MASCARENHAS RIBEIRO	UNIP JUNDIAÍ - BLOCO C	C36	07:50
56718	TIAGO ANTONIO CAICHILO	UNIP JUNDIAÍ - BLOCO C	C36	07:50
55764	TIAGO RIBEIRO DA SILVA	UNIP JUNDIAÍ - BLOCO C	C38	07:50
76638	TIELLES FERNANDA DA SILVA	UNIP JUNDIAÍ - BLOCO C	C38	07:50
61967	VALDECIR FERREIRA DOS SANTOS	UNIP JUNDIAÍ - BLOCO C	C38	07:50
76630	VALDINEI EUZEBIO RODRIGUES	UNIP JUNDIAÍ - BLOCO C	C38	07:50
64061	VALERIA APARECIDA DOS REIS FERNANDES	UNIP JUNDIAÍ - BLOCO C	C38	07:50
53548	VALÉRIA COPE	UNIP JUNDIAÍ - BLOCO C	C38	07:50
54780	VALÉRIA TELLES DAL CHECO	UNIP JUNDIAÍ - BLOCO C	C38	07:50
68264	VALMIR APARECIDO DO AMARAL	UNIP JUNDIAÍ - BLOCO C	C38	07:50
63345	VANESSA BALESTRINI GAMBETA	UNIP JUNDIAÍ - BLOCO C	C38	07:50
57764	VANESSA CRISTINA BURCH DA SILVA	UNIP JUNDIAÍ - BLOCO C	C38	07:50
63412	VANESSA DOS SANTOS OLIVEIRA	UNIP JUNDIAÍ - BLOCO C	C38	07:50
82808	VANESSA FERNANDA LOURENÇON	UNIP JUNDIAÍ - BLOCO C	C38	07:50
78611	VANESSA MESTRINER	UNIP JUNDIAÍ - BLOCO C	C38	07:50
75553	VANESSA SILVEIRA MALDONADO	UNIP JUNDIAÍ - BLOCO C	C38	07:50
76047	VANILDA NILSEN	UNIP JUNDIAÍ - BLOCO C	C38	07:50
80940	VANUIRY STEFANIE GIARETA	UNIP JUNDIAÍ - BLOCO C	C38	07:50
61289	VANUSA MARIA FERREIRA DE OLIVEIRA	UNIP JUNDIAÍ - BLOCO C	C38	07:50
56680	VERONICA CRISTINA CRAVALHO	UNIP JUNDIAÍ - BLOCO C	C38	07:50
74081	VERONICA DA SILVA COSTA	UNIP JUNDIAÍ - BLOCO C	C38	07:50
53233	VERONICA GOMES PACHECO	UNIP JUNDIAÍ - BLOCO C	C38	07:50
80579	VICTOR ALEXANDRE ZONARO	UNIP JUNDIAÍ - BLOCO C	C38	07:50
71920	VICTOR AUGUSTO LICIO GARCIA VILELA	UNIP JUNDIAÍ - BLOCO C	C38	07:50
80719	VICTOR AUGUSTO TEIXEIRA	UNIP JUNDIAÍ - BLOCO C	C38	07:50
59602	VICTOR OLIVEIRA AFARELLI	UNIP JUNDIAÍ - BLOCO C	C38	07:50
81764	VICTOR VIEIRA SUNTAQUE CABRAL SILVA	UNIP JUNDIAÍ - BLOCO C	C38	07:50
77095	VILMA SOARES GOMES	UNIP JUNDIAÍ - BLOCO C	C38	07:50
64665	VINÍCIUS DE FREITAS LIMA	UNIP JUNDIAÍ - BLOCO C	C38	07:50
68789	VINÍCIUS LUCHE	UNIP JUNDIAÍ - BLOCO C	C38	07:50
69071	VINÍCIUS SUZUKI BATISTA	UNIP JUNDIAÍ - BLOCO C	C38	07:50
62522	VITOR ANDRÉ DARIN	UNIP JUNDIAÍ - BLOCO C	C38	07:50
75302	VITOR CUCOLO DA COSTA	UNIP JUNDIAÍ - BLOCO C	C38	07:50
59387	VITOR GUILHERME ROQUE CHIQUETO	UNIP JUNDIAÍ - BLOCO C	C38	07:50
65895	VIVIANA APARECIDA DA SILVA	UNIP JUNDIAÍ - BLOCO C	C38	07:50
62564	VIVIANE BETHINA LOPES FOGAÇA	UNIP JUNDIAÍ - BLOCO C	C38	07:50
78184	VIVIANE MARIA MORAIS LEO	UNIP JUNDIAÍ - BLOCO C	C38	07:50
79708	WAGNER BOANERGIS DA SILVA	UNIP JUNDIAÍ - BLOCO C	C38	07:50
67115	WAGNER DE ARAÚJO MOTA	UNIP JUNDIAÍ - BLOCO C	C38	07:50
68480	WALDEIR ROBERTO SANTOS	UNIP JUNDIAÍ - BLOCO C	C38	07:50
74239	WÁLLACE NASCIMENTO FERREIRA	UNIP JUNDIAÍ - BLOCO C	C38	07:50
62456	WALLACE SOZIM MOMPEAN	UNIP JUNDIAÍ - BLOCO C	C38	07:50
75271	WANDER DA SILVA QUEIROZ	UNIP JUNDIAÍ - BLOCO C	C38	07:50
64914	WELLINGTON ALVES GUIMARÃES	UNIP JUNDIAÍ - BLOCO C	C38	07:50
55822	WELLINGTON BATISTA BONANOMI	UNIP JUNDIAÍ - BLOCO C	C38	07:50
83162	WERITON FERREIRA DE JESUS	UNIP JUNDIAÍ - BLOCO C	C38	07:50
76030	WILDEMAR VIEGA FAUSTINO	UNIP JUNDIAÍ - BLOCO C	C38	07:50
63322	WILLIAM MONTEIRO	UNIP JUNDIAÍ - BLOCO C	C38	07:50
75600	WINSTON FERNANDO DE LIMA GONÇALVES	UNIP JUNDIAÍ - BLOCO C	C38	07:50
63834	YARA BRUNO FURTADO	UNIP JUNDIAÍ - BLOCO C	C38	07:50
76788	YURI LUIZ MUSSI	UNIP JUNDIAÍ - BLOCO C	C38	07:50

Página 212 de 215



DAE

Página 213 de 215

57505	YURI MENZL CELASCHI	UNIP JUNDIAÍ - BLOCO C	C38	07:50
-------	---------------------	------------------------	-----	-------

117- TÉCNICO EM OPERAÇÃO DE SANEAMENTO

Inscrição	Candidato	Prédio	Sala	Horário Abertura
60679	ADALBERTO SILVA RODRIGUES	UNIP JUNDIAÍ - BLOCO E	E21	07:50
82739	ADILSON DE MEDEIROS LUIS	UNIP JUNDIAÍ - BLOCO E	E21	07:50
83210	ADILSON DE OLIVEIRA DA SILVA	UNIP JUNDIAÍ - BLOCO E	E21	07:50
63809	ADILSON GOMES FERREIRA	UNIP JUNDIAÍ - BLOCO E	E21	07:50
63856	ADILSON JOSE DA SILVA	UNIP JUNDIAÍ - BLOCO E	E21	07:50
57596	ADRIANA CRISTINA GRANERO	UNIP JUNDIAÍ - BLOCO E	E21	07:50
72823	ADRIANA CRISTINA LIMA DE OLIVEIRA HANSTED	UNIP JUNDIAÍ - BLOCO E	E21	07:50
67546	ADSON CAXIAS PINHEIRO	UNIP JUNDIAÍ - BLOCO E	E21	07:50
75155	ALEXANDRE BEZERRA MAIA	UNIP JUNDIAÍ - BLOCO E	E21	07:50
69188	ALEXANDRE DA SILVA SALLES	UNIP JUNDIAÍ - BLOCO E	E21	07:50
81447	ALEXANDRE FRANCHISCHETTI	UNIP JUNDIAÍ - BLOCO E	E21	07:50
80381	ALEXANDRO DE PAULA RIBEIRO	UNIP JUNDIAÍ - BLOCO E	E21	07:50
77243	ALEXY LESLIE GOVEIA DOS ANJOS	UNIP JUNDIAÍ - BLOCO E	E21	07:50
81560	ALINE LÉIA DA SILVA	UNIP JUNDIAÍ - BLOCO E	E21	07:50
71485	AMANDA OLIVEIRA DOS SANTOS	UNIP JUNDIAÍ - BLOCO E	E21	07:50
64605	ANA PAULA SOARES DE SOUSA ANDRADE	UNIP JUNDIAÍ - BLOCO E	E21	07:50
77862	ANANIAS FARIA BARBOSA	UNIP JUNDIAÍ - BLOCO E	E21	07:50
77404	ANDERSON DE SANTANA OLIVEIRA	UNIP JUNDIAÍ - BLOCO E	E21	07:50
72956	ANDERSON FELIPE BONANOME	UNIP JUNDIAÍ - BLOCO E	E21	07:50
52587	ANDRÉ DE SOUZA	UNIP JUNDIAÍ - BLOCO E	E21	07:50
60614	ANDRÉ LUIZ FERREIRA DOS SANTOS	UNIP JUNDIAÍ - BLOCO E	E21	07:50
75131	ANDRÉ POLATO	UNIP JUNDIAÍ - BLOCO E	E21	07:50
58261	ANDRÉ VITOR	UNIP JUNDIAÍ - BLOCO E	E21	07:50
57017	ANDREIA SANTOS TIMÓTEO	UNIP JUNDIAÍ - BLOCO E	E21	07:50
75304	ARY CELSO VACCA	UNIP JUNDIAÍ - BLOCO E	E21	07:50
73318	AURÉLIO HENRIQUE PINTO GOMES	UNIP JUNDIAÍ - BLOCO E	E21	07:50
59782	BEATRIZ LUCIA MINGOTI	UNIP JUNDIAÍ - BLOCO E	E21	07:50
65987	BERTHA SUELEN PIRES BICUDO	UNIP JUNDIAÍ - BLOCO E	E21	07:50
74919	BRUNA BORGES FONSECA	UNIP JUNDIAÍ - BLOCO E	E21	07:50
70832	BRUNA REGINA DE OLIVEIRA	UNIP JUNDIAÍ - BLOCO E	E21	07:50
50225	BRUNO LEITE DA COSTA	UNIP JUNDIAÍ - BLOCO E	E21	07:50
54470	CAIO GUILHERME PRESOTO	UNIP JUNDIAÍ - BLOCO E	E21	07:50
54174	CAMILA BRUNO CAGLIATI	UNIP JUNDIAÍ - BLOCO E	E21	07:50
79320	CAROLINE MALAVASI ANZOLIN	UNIP JUNDIAÍ - BLOCO E	E21	07:50
80424	CATIA CRISTINA DE ANDRADE	UNIP JUNDIAÍ - BLOCO E	E21	07:50
79426	CELSON MONTEIRO LIMA	UNIP JUNDIAÍ - BLOCO E	E21	07:50
78107	CLAUDINEI NUNES	UNIP JUNDIAÍ - BLOCO E	E21	07:50
70873	CLAUDIO ROBERTO PAULA DA COSTA	UNIP JUNDIAÍ - BLOCO E	E21	07:50
77302	CLAYTON HENRIQUE DA SILVA	UNIP JUNDIAÍ - BLOCO E	E21	07:50
69376	CLEYMISON CAVALCANTE DA SILVA	UNIP JUNDIAÍ - BLOCO E	E21	07:50
57161	DAMIAO LACERDA MARTINS	UNIP JUNDIAÍ - BLOCO E	E21	07:50
52108	DANIEL PEREIRA GOMES	UNIP JUNDIAÍ - BLOCO E	E21	07:50
75786	DANIELA SUYEKO TAIRA	UNIP JUNDIAÍ - BLOCO E	E22	07:50
75810	DANIELA SUYEKO TAIRA	UNIP JUNDIAÍ - BLOCO E	E22	07:50
63217	DANILO DAZZI CAMPDERRÓS	UNIP JUNDIAÍ - BLOCO E	E22	07:50
74819	DAVID PEIXOTO DA SILVA	UNIP JUNDIAÍ - BLOCO E	E22	07:50
66124	DENIS SANTIAGO DA SILVA FREITAS	UNIP JUNDIAÍ - BLOCO E	E22	07:50
56430	DENYS ROBERTO POZZANI	UNIP JUNDIAÍ - BLOCO E	E22	07:50
69916	DIEGO PELLINI DA SILVA	UNIP JUNDIAÍ - BLOCO E	E22	07:50
56627	DOUGLAS ARAÚJO DA SILVA	UNIP JUNDIAÍ - BLOCO E	E22	07:50
80374	DOUGLAS DARIO DOS REIS	UNIP JUNDIAÍ - BLOCO E	E22	07:50
61483	DOUGLAS EDILSON ANHOLON	UNIP JUNDIAÍ - BLOCO E	E22	07:50
52741	EDER SULIVAN DE SOUZA	UNIP JUNDIAÍ - BLOCO E	E22	07:50
59730	ELDER SANTOS COSTA	UNIP JUNDIAÍ - BLOCO E	E22	07:50
76197	ELIAS CARVALHO DA SILVA	UNIP JUNDIAÍ - BLOCO E	E22	07:50
75827	ERICK FALCÃO FERNANDES CARLOS	UNIP JUNDIAÍ - BLOCO E	E22	07:50
72466	ERICO ALEXANDRE CUPARI JUNIOR	UNIP JUNDIAÍ - BLOCO E	E22	07:50
79960	FABIO ALEXANDRE MASSA	UNIP JUNDIAÍ - BLOCO E	E22	07:50
57308	FABIO NUNES DA SILVA	UNIP JUNDIAÍ - BLOCO E	E22	07:50
76477	FABIO PEREIRA DE LIMA	UNIP JUNDIAÍ - BLOCO E	E22	07:50
78788	FABIO ROGÉRIO DE CARVALHO PINHEIRO	UNIP JUNDIAÍ - BLOCO E	E22	07:50
51731	FABIO VALENTIM DA SILVA	UNIP JUNDIAÍ - BLOCO E	E22	07:50
76951	FABIOLA DE OLIVEIRA	UNIP JUNDIAÍ - BLOCO E	E22	07:50
80592	FABRÍCIO DE OLIVEIRA GOMES	UNIP JUNDIAÍ - BLOCO E	E22	07:50
70968	FELIPE DE OLIVEIRA GIAMBARTOLOMEIO	UNIP JUNDIAÍ - BLOCO E	E22	07:50
82142	FELIPE KARIN CHAABAN	UNIP JUNDIAÍ - BLOCO E	E22	07:50
64008	FLAVIO JOSE DE ALBUQUERQUE	UNIP JUNDIAÍ - BLOCO E	E22	07:50
67272	FRANCISCO GABRIEL MENEZES BORGES	UNIP JUNDIAÍ - BLOCO E	E22	07:50
64027	GABRIEL MONTEIRO MANHA	UNIP JUNDIAÍ - BLOCO E	E22	07:50
73474	GABRIEL NAVA FERRAZ	UNIP JUNDIAÍ - BLOCO E	E22	07:50
75463	GABRIEL RICCI MACIEL LEME	UNIP JUNDIAÍ - BLOCO E	E22	07:50
70690	GABRIELA ALEXANDRINA SILVEIRA ARAÚJO	UNIP JUNDIAÍ - BLOCO E	E22	07:50
77101	GABRIELA DA SILVA GOMES	UNIP JUNDIAÍ - BLOCO E	E22	07:50
62112	GENILTON DE SOUSA PEREIRA	UNIP JUNDIAÍ - BLOCO E	E22	07:50
60324	GENIVAN BORGES PEREIRA	UNIP JUNDIAÍ - BLOCO E	E22	07:50
80493	GEORGE HENRIQUE DA SILVA MOTA	UNIP JUNDIAÍ - BLOCO E	E22	07:50
69763	GILBERTO DE MATTOS NETO	UNIP JUNDIAÍ - BLOCO E	E22	07:50
55331	GILENIO DIAS DO NASCIMENTO	UNIP JUNDIAÍ - BLOCO E	E22	07:50

Página 213 de 215



DAE

Página 214 de 215

54540	GLAUCO ROBERTO MELLO	UNIP JUNDIAÍ - BLOCO E	E22	07:50
77038	GLEIDSON DA SILVA DE JESUS	UNIP JUNDIAÍ - BLOCO E	E22	07:50
58516	GUSTAVO HENRIQUE SILVA	UNIP JUNDIAÍ - BLOCO E	E22	07:50
75821	HÉLIO ALVES NOLÊTO	UNIP JUNDIAÍ - BLOCO E	E22	07:50
80041	HENRIQUE ALEIXO MORANDINI	UNIP JUNDIAÍ - BLOCO E	E22	07:50
80067	HENRIQUE CASAROTTO VIAL	UNIP JUNDIAÍ - BLOCO E	E22	07:50
75305	HILTON CESAR GATTI	UNIP JUNDIAÍ - BLOCO E	E22	07:50
61397	HIURY CÔRREIA PACHECO TORRES	UNIP JUNDIAÍ - BLOCO E	E22	07:50
55058	HUMBERTO PRESTES	UNIP JUNDIAÍ - BLOCO E	E22	07:50
82964	INGRID JALE DA SILVA SALES	UNIP JUNDIAÍ - BLOCO E	E22	07:50
61382	INGRID LAYANE MESQUITA SILVA	UNIP JUNDIAÍ - BLOCO E	E22	07:50
81878	ISAAC DE SOUZA SILVA	UNIP JUNDIAÍ - BLOCO E	E22	07:50
77871	ISABELLA CARRASCO	UNIP JUNDIAÍ - BLOCO E	E22	07:50
79605	JACKELINE SANTOS DE OLIVEIRA	UNIP JUNDIAÍ - BLOCO E	E22	07:50
73942	JACKSON ALVES DE SOUZA	UNIP JUNDIAÍ - BLOCO E	E23	07:50
75081	JEAN PAULO DE PAIVA	UNIP JUNDIAÍ - BLOCO E	E23	07:50
80394	JEFERSON BRUNO HENRIQUE LOPES	UNIP JUNDIAÍ - BLOCO E	E23	07:50
64172	JOÃO BENEDITO VAZ PEDROSO	UNIP JUNDIAÍ - BLOCO E	E23	07:50
82067	JOÃO LEMOS NETO	UNIP JUNDIAÍ - BLOCO E	E23	07:50
67686	JOAO MARQUES TEIXEIRA DE SOUZA	UNIP JUNDIAÍ - BLOCO E	E23	07:50
74430	JOÃO RICARDO STABILE	UNIP JUNDIAÍ - BLOCO E	E23	07:50
59241	JOICE CARDOSO GUEDES	UNIP JUNDIAÍ - BLOCO E	E23	07:50
70258	JOSE BRUNO PRIMO DO NASCIMENTO	UNIP JUNDIAÍ - BLOCO E	E23	07:50
82192	JOSÉ CARLOS MOTTA	UNIP JUNDIAÍ - BLOCO E	E23	07:50
79983	JOSÉ DO VALE ARAÚJO	UNIP JUNDIAÍ - BLOCO E	E23	07:50
69850	JOSÉ LUÍS ANDRADE DOS SANTOS	UNIP JUNDIAÍ - BLOCO E	E23	07:50
82100	JULIANA RAMOS DA SILVA	UNIP JUNDIAÍ - BLOCO E	E23	07:50
73679	JULIO CESAR PECORARI	UNIP JUNDIAÍ - BLOCO E	E23	07:50
81282	JURANDIR SOUSA FIRMO	UNIP JUNDIAÍ - BLOCO E	E23	07:50
81383	JURANDYR MARINHO DOS SANTOS JUNIOR	UNIP JUNDIAÍ - BLOCO E	E23	07:50
59041	KAROLAYNE OLIVEIRA FRANCISCO	UNIP JUNDIAÍ - BLOCO E	E23	07:50
79667	KLEBER SERRÃO FRANCO	UNIP JUNDIAÍ - BLOCO E	E23	07:50
58374	LAERCIO VICTORIA SANTOS	UNIP JUNDIAÍ - BLOCO E	E23	07:50
75813	LANINE FERNANDES SOARES	UNIP JUNDIAÍ - BLOCO E	E23	07:50
68332	LARISSA CRISTINA DA COSTA	UNIP JUNDIAÍ - BLOCO E	E23	07:50
66646	LARISSA LEME DE SOUZA	UNIP JUNDIAÍ - BLOCO E	E23	07:50
75439	LEANDRO MARCELINO LUZ	UNIP JUNDIAÍ - BLOCO E	E23	07:50
75933	LEONARDO DE OLIVEIRA ROCHA	UNIP JUNDIAÍ - BLOCO E	E23	07:50
64676	LUAN LIMA FERREIRA	UNIP JUNDIAÍ - BLOCO E	E23	07:50
62993	LUANA RAMOS MACHADO DA SILVA	UNIP JUNDIAÍ - BLOCO E	E23	07:50
73444	LUCAS DE CARVALHO MUNHOZ CORRÊA	UNIP JUNDIAÍ - BLOCO E	E23	07:50
69122	LUCAS DI BASTIANI BECKER DE SOUZA	UNIP JUNDIAÍ - BLOCO E	E23	07:50
77954	LUCAS EDUARDO FANTINELI	UNIP JUNDIAÍ - BLOCO E	E23	07:50
82582	LUCAS MUNHOZ FARIA	UNIP JUNDIAÍ - BLOCO E	E23	07:50
52198	LUCIANA SILVA BARBOSA	UNIP JUNDIAÍ - BLOCO E	E23	07:50
52185	LUCIANO FARIAS	UNIP JUNDIAÍ - BLOCO E	E23	07:50
70956	LUIS FERNANDO LEOPOLDINO	UNIP JUNDIAÍ - BLOCO E	E23	07:50
63420	LUIS FRANCISCO DA SILVA	UNIP JUNDIAÍ - BLOCO E	E23	07:50
69007	LUIZ ANTONIO VENANCIO	UNIP JUNDIAÍ - BLOCO E	E23	07:50
82361	LUIZ CARLOS DE SOUZA	UNIP JUNDIAÍ - BLOCO E	E23	07:50
51571	LUIZ CLAUDIO SEVILHA	UNIP JUNDIAÍ - BLOCO E	E23	07:50
56243	LUIZ FELIPE PEREZ CERRA	UNIP JUNDIAÍ - BLOCO E	E23	07:50
69398	LUZIMAR DE SOUSA MORAES	UNIP JUNDIAÍ - BLOCO E	E23	07:50
79880	MAGALI APARECIDA DE SOUZA CARDOSO	UNIP JUNDIAÍ - BLOCO E	E23	07:50
74210	MAGNER PESSOA DA SILVA	UNIP JUNDIAÍ - BLOCO E	E23	07:50
80780	MAIARA RODRIGUES DE ALMEIDA	UNIP JUNDIAÍ - BLOCO E	E23	07:50
75990	MANOEL VICTOR FRUTUOSO BARRIONUEVO	UNIP JUNDIAÍ - BLOCO E	E23	07:50
56337	MARCEL HENRIQUE DE OLIVEIRA	UNIP JUNDIAÍ - BLOCO E	E23	07:50
65996	MARCELO DE OLIVEIRA JUNIOR	UNIP JUNDIAÍ - BLOCO E	E23	07:50
60262	MARCELO DOS SANTOS	UNIP JUNDIAÍ - BLOCO E	E23	07:50
57292	MÁRCIO ADRIANO DE PIZA	UNIP JUNDIAÍ - BLOCO E	E23	07:50
78149	MARCIO FABIAN PEREIRA SANTOS	UNIP JUNDIAÍ - BLOCO E	E23	07:50
76938	MARCIO HENRIQUE DOS SANTOS GARCIA	UNIP JUNDIAÍ - BLOCO E	E23	07:50
80365	MÁRCIO ROGÉRIO ANTUNES	UNIP JUNDIAÍ - BLOCO E	E23	07:50
81119	MARCOS AMARAL ROSA	UNIP JUNDIAÍ - BLOCO E	E24	07:50
80355	MARCOS BRASILEIRO DA SILVA	UNIP JUNDIAÍ - BLOCO E	E24	07:50
78365	MARCOS KOOKI JOUTI	UNIP JUNDIAÍ - BLOCO E	E24	07:50
78502	MARIANA CERA DE SOUZA	UNIP JUNDIAÍ - BLOCO E	E24	07:50
54847	MARINETE TELES RIBEIRO GOUVEA	UNIP JUNDIAÍ - BLOCO E	E24	07:50
62938	MATHEUS EXPEDITO FEITOZA DA SILVA	UNIP JUNDIAÍ - BLOCO E	E24	07:50
69059	MAURÍCIO MARTINS PEREIRA	UNIP JUNDIAÍ - BLOCO E	E24	07:50
72989	MAURÍCIO OLIVEIRA DOS SANTOS	UNIP JUNDIAÍ - BLOCO E	E24	07:50
70534	MILENA DUARTE BRANDESTINI	UNIP JUNDIAÍ - BLOCO E	E24	07:50
61221	MILTON PARRI FILHO	UNIP JUNDIAÍ - BLOCO E	E24	07:50
77530	MURILO LUIZ PACHECO DA SILVA	UNIP JUNDIAÍ - BLOCO E	E24	07:50
55998	NATALIA BETELLI POMPERMAYER	UNIP JUNDIAÍ - BLOCO E	E24	07:50
73812	NILSON AMÉRICO FILHO	UNIP JUNDIAÍ - BLOCO E	E24	07:50
78854	PAMELA REGINA TUMIERO DA COSTA	UNIP JUNDIAÍ - BLOCO E	E24	07:50
81892	PAMELLA APARECIDA TASSE	UNIP JUNDIAÍ - BLOCO E	E24	07:50
79268	PATRICIA MANHA PERES TAPIA	UNIP JUNDIAÍ - BLOCO E	E24	07:50
82952	PEDRO LOPES LUCAS DE AMORIM	UNIP JUNDIAÍ - BLOCO E	E24	07:50
79379	PRISCILA MAGELA GOMES SILVA	UNIP JUNDIAÍ - BLOCO E	E24	07:50
52594	RADAY PEREIRA DA SILVA	UNIP JUNDIAÍ - BLOCO E	E24	07:50
75765	RENAN BEZERRA DE OLIVEIRA	UNIP JUNDIAÍ - BLOCO E	E24	07:50

Página 214 de 215



DAE

Página 215 de 215

65603	RENAN GALLO BIANCO	UNIP JUNDIAÍ - BLOCO E	E24	07:50
74106	RENATA LORENA SILVA DOS SANTOS	UNIP JUNDIAÍ - BLOCO E	E24	07:50
69891	RENATO FURTADO DE OLIVEIRA	UNIP JUNDIAÍ - BLOCO E	E24	07:50
56413	ROBERTO DE OLIVEIRA PRIANTI MENDES	UNIP JUNDIAÍ - BLOCO E	E24	07:50
61421	ROBSON WESLEY DUARTE COELHO	UNIP JUNDIAÍ - BLOCO E	E24	07:50
75317	RODRIGO COSTA CAVALCANTE	UNIP JUNDIAÍ - BLOCO E	E24	07:50
75124	ROGÉRIO DE OLIVEIRA	UNIP JUNDIAÍ - BLOCO E	E24	07:50
51444	RONALDO GAMA DA PAZ	UNIP JUNDIAÍ - BLOCO E	E24	07:50
81117	ROSANA MATOS FELINTO	UNIP JUNDIAÍ - BLOCO E	E24	07:50
82146	ROSIVALDO GIL CARDOSO	UNIP JUNDIAÍ - BLOCO E	E24	07:50
78795	SAMIA MONTEIRO DE LIMA	UNIP JUNDIAÍ - BLOCO E	E24	07:50
50177	SAMUEL FERRAZ DUARTE	UNIP JUNDIAÍ - BLOCO E	E24	07:50
55195	SEBASTIÃO REMÍGIO SANTANA	UNIP JUNDIAÍ - BLOCO E	E24	07:50
61852	SERGIO DE SOUZA PEREIRA	UNIP JUNDIAÍ - BLOCO E	E24	07:50
72627	SERGIO FLORENCIO PINTO	UNIP JUNDIAÍ - BLOCO E	E24	07:50
65806	SIDINEI APARECIDO MASCARENHAS	UNIP JUNDIAÍ - BLOCO E	E24	07:50
68360	SIDNEI TEIXEIRA DOS SANTOS	UNIP JUNDIAÍ - BLOCO E	E24	07:50
60009	SIMONE ARAUJO GAMA	UNIP JUNDIAÍ - BLOCO E	E24	07:50
76929	TAMIRIS DE SOUZA FERREIRA	UNIP JUNDIAÍ - BLOCO E	E24	07:50
63247	THALLES ALEX DA SILVA PICCOLO	UNIP JUNDIAÍ - BLOCO E	E24	07:50
63565	VALDECI BONFIM DE ALMEIDA	UNIP JUNDIAÍ - BLOCO E	E24	07:50
66253	VINÍCIUS POSSIDÔNIO COSTA	UNIP JUNDIAÍ - BLOCO E	E24	07:50
80701	VITOR ANTONIO SAI	UNIP JUNDIAÍ - BLOCO E	E24	07:50
65584	WAGNER PEREIRA	UNIP JUNDIAÍ - BLOCO E	E24	07:50
78053	WAGNER RONCATO DE OLIVEIRA	UNIP JUNDIAÍ - BLOCO E	E24	07:50
66639	WALLACE DE ARAÚJO NEVES	UNIP JUNDIAÍ - BLOCO E	E24	07:50
75090	WASHINGTON LUIZ DA SILVA SOUSA	UNIP JUNDIAÍ - BLOCO E	E24	07:50
81159	WELLINGTON SANCHES TABARA	UNIP JUNDIAÍ - BLOCO E	E24	07:50
78712	WESLEY PEREIRA SILVA	UNIP JUNDIAÍ - BLOCO E	E24	07:50
79338	WILLIAM RICARDO GRADA	UNIP JUNDIAÍ - BLOCO E	E24	07:50

118- TÉCNICO EM PESQUISA ACÚSTICA DE VAZAMENTO

Inscrição	Candidato	Prédio	Sala	Horário Abertura
74817	ADAIL LINO DOS SANTOS	UNIP JUNDIAÍ - BLOCO E	E17	07:50
55630	ALVACIR GRANDO	UNIP JUNDIAÍ - BLOCO E	E17	07:50
80588	ANA PAULA PEREIRA DE MELLO	UNIP JUNDIAÍ - BLOCO E	E17	07:50
79973	CAROLINA MANZINE ALVES	UNIP JUNDIAÍ - BLOCO E	E17	07:50
80166	CAROLINE URENHA SILVA	UNIP JUNDIAÍ - BLOCO E	E17	07:50
69266	CLEBER BENDINSKAS	UNIP JUNDIAÍ - BLOCO E	E17	07:50
76825	DANIELA BRAGA GOMES	UNIP JUNDIAÍ - BLOCO E	E17	07:50
82873	IATA ANDERSON IZALTIMO	UNIP JUNDIAÍ - BLOCO E	E17	07:50
75030	MELINA DE SOUZA ALMEIDA	UNIP JUNDIAÍ - BLOCO E	E17	07:50
70948	PAULO SERGIO BOSSONI	UNIP JUNDIAÍ - BLOCO E	E17	07:50
57557	RAFAEL ALMEIDA MARTINS	UNIP JUNDIAÍ - BLOCO E	E17	07:50
80838	RAQUEL DE ASSIS REIS	UNIP JUNDIAÍ - BLOCO E	E17	07:50
76365	RENAN ANDRE DE ALMEIDA SANTOS	UNIP JUNDIAÍ - BLOCO E	E17	07:50
72889	TIAGO DOS REIS SANTOS	UNIP JUNDIAÍ - BLOCO E	E17	07:50
78937	VINICIUS GABRIEL RIBAS MORANDINI	UNIP JUNDIAÍ - BLOCO E	E17	07:50
64934	VITORIA MENDES CORCINI	UNIP JUNDIAÍ - BLOCO E	E17	07:50

**Carta Convite nº 020/2018
Anulação**

O Diretor Administrativo da DAE S/A faz saber da Anulação da Carta Convite nº 020/2018, para AQUISIÇÃO DE DETERGENTES, ALVEJANTE E AMACIANTE PARA USO NA LAVANDERIA DA DAE S.A. conforme decisão do Diretor Presidente, constante nos autos do processo nº 3.012/2018, nos termos do artigo 49 da Lei Federal nº 8.666/93.

Armando Mietto Junior
Diretor Administrativo

**Extrato de Aditamento
Inexigibilidade nº 005/2018**

Contratante: DAE S/A – ÁGUA E ESGOTO

Contratada: PIRONTI ADVOGADOS E CONSULTORES ASSOCIADOS.

Termo de Aditamento nº 044/2018 assinado em 07/08/2018, Processo DAE nº 2319/2018.

Objeto: Elaboração de regulamento interno de licitações e contratos código de ética, diagnóstico de governança, treinamento institucional, revisão e adequação do estatuto.

1º aditamento que se faz ao contrato nº 033/2018 para prorrogação contratual por mais 16 (dezesseis) dias e acréscimo de 24% ao objeto do contrato, presumindo-se o valor de 64.000,00.

22/08/2018
Armando Mietto Junior
Diretor Administrativo



DECRETOS

PREFEITURA DO MUNICÍPIO DE JUNDIAÍ

DECRETO Nº.27.676, DE 23 DE AGOSTO DE 2018.

LUIZ FERNANDO ARANTES MACHADO, PREFEITO DO MUNICÍPIO DE JUNDIAÍ, ESTADO DE SÃO PAULO, NO USO DE SUAS ATRIBUIÇÕES LEGAIS ESPECIALMENTE AS QUE LHE SÃO CONFERIDAS PELA LEI Nº8898, DE 20 DE DEZEMBRO DE 2017, ART.4º, §2º.

CONSIDERANDO NECESSIDADE DE SUPLEMENTAÇÃO DE DOTAÇÃO ORÇAMENTÁRIA, POR EXCESSO DE ARRECADAÇÃO, PARA ATENDER DESPESA COM TERMO DE FOMENTO 02/2018 REFERENTE A EMENDA PARLAMENTAR DO DEPUTADO FEDERAL MIGUEL LOMBARDI - PROCESSO: 7.569-9/2017-1. REF. SOLICITAÇÃO 743 - UNID. GESTÃO DE ASSISTÊNCIA E DESENVOLV. SOCIAL

DECRETA:

ART. 1º - FICA ABERTO NO ORÇAMENTO DO MUNICÍPIO, UM CRÉDITO ADICIONAL SUPLEMENTAR DE R\$ 70.000,00 (SETENTA MIL REAIS) NA(S) DOTAÇÃO(ÕES):

15.01.08.244.0199.2200 PROTEÇÃO ESPECIAL DE ALTA: GESTÃO DOS SERVIÇOS DE ACOLHIMENT

3.3.90.39.00 OUTROS SERVIÇOS DE TERCEIROS - PESSOA JURÍDICA

5162 MDS/SUAS/PROTEÇÃO ESPECIAL/EMENDA 37300 004

RS 70.000,00

TOTAL....RS 70.000,00

ART. 2º - A COBERTURA DO CRÉDITO DE QUE TRATA O ART. 1º FAR-SE-Á COM O(S) SEGUINTE(S) RECURSO(S):

I - RECURSO INDICADO NO ART. 43, §1º, INCISO II DA LEI FEDERAL N. 4320/64 ...

ART. 3º - ESTE DECRETO ENTRA EM VIGOR NA DATA DE SUA PUBLICAÇÃO.

LUIZ FERNANDO ARANTES MACHADO

PREFEITO MUNICIPAL

JOSÉ ANTONIO PARIMOSCHI

GESTOR MUNICIPAL DE GOVERNO E FINANÇAS

PUBLICADO E REGISTRADO NA SECRETARIA MUNICIPAL DE NEGOCIOS JURIDICOS DA PREFEITURA DO MUNICÍPIO DE JUNDIAI, AO(S) VINTE E TRÊS DIA(S) DO MÊS DE AGOSTO DO ANO DE DOIS MIL E DEZOITO.

FERNANDO DE SOUZA

GESTOR MUNICIPAL DE NEGÓCIOS JURÍDICOS E CIDADANIA

PREFEITURA DO MUNICÍPIO DE JUNDIAÍ

DECRETO Nº.27.677, DE 23 DE AGOSTO DE 2018.

LUIZ FERNANDO ARANTES MACHADO, PREFEITO DO MUNICÍPIO DE JUNDIAÍ, ESTADO DE SÃO PAULO, NO USO DE SUAS ATRIBUIÇÕES LEGAIS ESPECIALMENTE AS QUE LHE SÃO CONFERIDAS PELA LEI Nº8898, DE 20 DE DEZEMBRO DE 2017, ART.4º,§3º.

CONSIDERANDO NECESSIDADE DE SUPLEMENTAÇÃO DE DOTAÇÃO ORÇAMENTÁRIA, POR SUPERAVIT FINANCEIRO, PARA ATENDER DESPESA COM AQUISIÇÃO DE PAPEL COUCHE PARA EMISSÃO DE CERTIFICADOS DOS CURSOS ACOMPANHADOS PELO PROGRAMA ACESSUAS TRABALHO, RECURSO FEDERAL ACESSUAS TRABALHO, CONV. 396. REF. SOLICITAÇÃO 745 - UNID. GESTÃO DE ASSISTÊNCIA E DESENVOLV. SOCIAL

CONSIDERANDO NECESSIDADE DE SUPLEMENTAÇÃO DE DOTAÇÃO ORÇAMENTÁRIA, POR SUPERAVIT FINANCEIRO, PARA ATENDER DESPESA COM CONFEÇÃO DE MATERIAIS DE DIVULGAÇÃO DAS AÇÕES DO PROGRAMA ACESSUAS TRABALHO, RECURSO FEDERAL ACESSUAS TRABALHO, CONV. 396. REF. SOLICITAÇÃO 746 - UNID. GESTÃO DE ASSISTÊNCIA E DESENVOLV. SOCIAL

DECRETA:

ART. 1º - FICA ABERTO NO ORÇAMENTO DO MUNICÍPIO, UM CRÉDITO ADICIONAL SUPLEMENTAR DE R\$ 4.350,35 (QUATRO MIL TREZENTOS E CINQUENTA REAIS E TRINTA E CINCO CENTAVOS) NA(S) DOTAÇÃO(ÕES):

15.01.08.244.0199.2198 PROTEÇÃO BÁSICA: INCLUSÃO PRODUTIVA

3.3.90.30.00 MATERIAL DE CONSUMO

6442 MDS/ACESSUAS TRABALHO

RS 2.315,00

3.3.90.39.00 OUTROS SERVIÇOS DE TERCEIROS - PESSOA JURÍDICA

6442 MDS/ACESSUAS TRABALHO

RS 2.035,35

TOTAL....RS 4.350,35

ART. 2º - A COBERTURA DO CRÉDITO DE QUE TRATA O ART. 1º FAR-SE-Á COM O(S) SEGUINTE(S) RECURSO(S):

I - RECURSO INDICADO NO ART. 43, §1º, INCISO I DA LEI FEDERAL N. 4320/64 ...

ART. 3º - ESTE DECRETO ENTRA EM VIGOR NA DATA DE SUA PUBLICAÇÃO.

LUIZ FERNANDO ARANTES MACHADO

PREFEITO MUNICIPAL

JOSÉ ANTONIO PARIMOSCHI

GESTOR MUNICIPAL DE GOVERNO E FINANÇAS

PUBLICADO E REGISTRADO NA SECRETARIA MUNICIPAL DE NEGOCIOS JURIDICOS DA PREFEITURA DO MUNICÍPIO DE JUNDIAI, AO(S) VINTE E TRÊS DIA(S) DO MÊS DE AGOSTO DO ANO DE DOIS MIL E DEZOITO.

FERNANDO DE SOUZA

GESTOR MUNICIPAL DE NEGÓCIOS JURÍDICOS E CIDADANIA



DECRETOS

PREFEITURA DO MUNICÍPIO DE JUNDIAÍ

PREFEITURA DO MUNICÍPIO DE JUNDIAÍ

DECRETO Nº.27.678, DE 23 DE AGOSTO DE 2018.

DECRETO Nº.27.679, DE 23 DE AGOSTO DE 2018.

LUIZ FERNANDO ARANTES MACHADO, PREFEITO DO MUNICÍPIO DE JUNDIAÍ, ESTADO DE SÃO PAULO, NO USO DE SUAS ATRIBUIÇÕES LEGAIS ESPECIALMENTE AS QUE LHE SÃO CONFERIDAS PELA LEI Nº8898, DE 20 DE DEZEMBRO DE 2017, ART.4º, § 2º.

LUIZ FERNANDO ARANTES MACHADO, PREFEITO DO MUNICÍPIO DE JUNDIAÍ, ESTADO DE SÃO PAULO, NO USO DE SUAS ATRIBUIÇÕES LEGAIS ESPECIALMENTE AS QUE LHE SÃO CONFERIDAS PELA LEI Nº8898, DE 20 DE DEZEMBRO DE 2017, ART.4º, §3º.

CONSIDERANDO NECESSIDADE DE SUPLEMENTAÇÃO DE DOTAÇÃO ORÇAMENTÁRIA PARA ATENDER DESPESAS COM CONTRATAÇÃO DE SERVIÇO DE ONCOLOGIA PEDIÁTRICA, CONFORME PORTARIA DE HABILITAÇÃO Nº 1.154 DE 26 DE JULHO/2018 DO MINISTÉRIO DA SAÚDE, PARA ATENDER O PERÍODO DE SETEMBRO A DEZEMBRO DE 2018, UTILIZANDO RECURSOS PROVENIENTES DE EXCESSO DE ARREC REF. SOLICITAÇÃO 716 - UNIDADE DE GESTÃO DE PROMOÇÃO DA SAÚDE

CONSIDERANDO NECESSIDADE DE SUPLEMENTAÇÃO DE DOTAÇÃO ORÇAMENTÁRIA PARA ATENDER DESPESAS COM AQUISIÇÃO DE CADEIRAS, VISANDO A SUBSTITUIÇÃO E ADEQUAÇÃO DE TODA REDE BÁSICA DE SAÚDE, UTILIZANDO RECURSOS PROVENIENTES DE SUPERÁVIT FINANCEIRO. REF. SOLICITAÇÃO 738 - UNIDADE DE GESTÃO DE PROMOÇÃO DA SAÚDE

CONSIDERANDO NECESSIDADE DE SUPLEMENTAÇÃO DE DOTAÇÃO ORÇAMENTÁRIA PARA ATENDER DESPESAS COM AQUISIÇÃO DE CADEIRAS, VISANDO A SUBSTITUIÇÃO E ADEQUAÇÃO DO AMBULATÓRIO DE GERIATRIA - CRIJU. UTILIZANDO RECURSOS PROVENIENTES DE SUPERÁVIT FINANCEIRO. REF. SOLICITAÇÃO 741 - UNIDADE DE GESTÃO DE PROMOÇÃO DA SAÚDE

CONSIDERANDO NECESSIDADE DE SUPLEMENTAÇÃO DE DOTAÇÃO ORÇAMENTÁRIA PARA ATENDER DESPESAS COM PAGAMENTO DE BOLSA AUXÍLIO, AOS ADOLESCENTES ATENDIDOS NO CAPS INFANTO-JUVENIL QUE PARTICIPARÃO DO PROJETO PROTAGONIZANDO CUIDADOS, ATRAVÉS DE INCENTIVO FINANCEIRO DO MS, UTILIZANDO RECURSOS PROVENIENTES DE SUPERÁVIT FINANCEIRO. REF. SOLICITAÇÃO 740 - UNIDADE DE GESTÃO DE PROMOÇÃO DA SAÚDE

DECRETA:

DECRETA:

ART. 1º - FICA ABERTO NO ORÇAMENTO DO MUNICÍPIO, UM CRÉDITO ADICIONAL SUPLEMENTAR DE R\$ 620.901,60 (SEISCENTOS E VINTE MIL NOVECENTOS E UM REAIS E SESSENTA CENTAVOS) NA(S) DOTAÇÃO(ÕES):

ART. 1º - FICA ABERTO NO ORÇAMENTO DO MUNICÍPIO, UM CRÉDITO ADICIONAL SUPLEMENTAR DE R\$ 393.803,14 (TREZENTOS E NOVENTA E TRÊS MIL OITOCENTOS E TRÊS REAIS E CATORZE CENTAVOS) NA(S) DOTAÇÃO(ÕES):

14.01.10.302.0191.2186 PROMOÇÃO DE AÇÕES DAS UNIDADES DE ATENÇÃO ESPECIALIZADAS

14.01.10.301.0191.2188 PROMOÇÃO DAS AÇÕES DAS UNIDADE DE ATENÇÃO BÁSICA

3.3.90.39.00 OUTROS SERVIÇOS DE TERCEIROS - PESSOA JURÍDICA

5001 FUNDO NACIONAL DE SAUDE - MS/SAS

RS 620.901,60

TOTAL....RS 620.901,60

4.4.90.52.00 EQUIPAMENTOS E MATERIAL PERMANENTE

5002 FUNDO NACIONAL DE SAUDE - PAB

RS 381.037,81

14.01.10.302.0191.2186 PROMOÇÃO DE AÇÕES DAS UNIDADES DE ATENÇÃO ESPECIALIZADAS

3.3.90.36.00 OUTROS SERVIÇOS DE TERCEIROS - PESSOA FÍSICA

5054 FNS/MS - INCENTIVO DE REABILITAÇÃO PSICOSSOCIAL-PI

RS 10.500,00

4.4.90.52.00 EQUIPAMENTOS E MATERIAL PERMANENTE

5001 FUNDO NACIONAL DE SAUDE - MS/SAS

RS 2.265,33

TOTAL....RS 393.803,14

ART. 2º - A COBERTURA DO CRÉDITO DE QUE TRATA O ART. 1º FAR-SE-Á COM O(S) SEGUINTE(S) RECURSO(S):

ART. 2º - A COBERTURA DO CRÉDITO DE QUE TRATA O ART. 1º FAR-SE-Á COM O(S) SEGUINTE(S) RECURSO(S):

1 - RECURSO INDICADO NO ART. 43, §1º, INCISO II DA LEI FEDERAL N. 4320/64 ...

1 - RECURSO INDICADO NO ART. 43, §1º, INCISO I DA LEI FEDERAL N. 4320/64 ...

ART. 3º - ESTE DECRETO ENTRA EM VIGOR NA DATA DE SUA PUBLICAÇÃO.

ART. 3º - ESTE DECRETO ENTRA EM VIGOR NA DATA DE SUA PUBLICAÇÃO.

LUIZ FERNANDO ARANTES MACHADO

PREFEITO MUNICIPAL

LUIZ FERNANDO ARANTES MACHADO

PREFEITO MUNICIPAL

JOSÉ ANTONIO PARIMOSCHI

GESTOR MUNICIPAL DE GOVERNO E FINANÇAS

JOSÉ ANTONIO PARIMOSCHI

GESTOR MUNICIPAL DE GOVERNO E FINANÇAS

PUBLICADO E REGISTRADO NA SECRETARIA MUNICIPAL DE NEGOCIOS JURIDICOS DA PREFEITURA DO MUNICÍPIO DE JUNDIAI, AO(S) VINTE E TRÊS DIA(S) DO MÊS DE AGOSTO DO ANO DE DOIS MIL E DEZOITO.

PUBLICADO E REGISTRADO NA SECRETARIA MUNICIPAL DE NEGOCIOS JURIDICOS DA PREFEITURA DO MUNICÍPIO DE JUNDIAI, AO(S) VINTE E TRÊS DIA(S) DO MÊS DE AGOSTO DO ANO DE DOIS MIL E DEZOITO.

FERNANDO DE SOUZA

GESTOR MUNICIPAL DE NEGÓCIOS JURÍDICOS E CIDADANIA

FERNANDO DE SOUZA

GESTOR MUNICIPAL DE NEGÓCIOS JURÍDICOS E CIDADANIA



DECRETOS

DECRETO Nº 27.643, DE 02 DE AGOSTO DE 2018

LUIZ FERNANDO MACHADO, Prefeito do Município de Jundiaí, Estado de São Paulo, no uso de suas atribuições legais, em especial as disposições dos artigos 107 e 113, "caput" e § 3º da Lei Orgânica do Município de Jundiaí, e face ao que consta do Processo Administrativo nº 24.673-8/2017, -----

DECRETA:

Art. 1º - Fica permitido o uso, a título precário e gratuito, das dependências do imóvel público à FUNDAÇÃO SERRA DO JAPI, destinadas à Base Ecológica da Serra do Japi, localizada na Avenida Brasil Tâmega, s/nº, Bairro Santa Clara, neste Município, bem como do veículo de marca Fiat, modelo Doblo, Adv 1.8 Flex, ano 2010, Placa EGI0362, Renavam 00214895211, pelo prazo de 5 (cinco) anos, a contar da data da assinatura dos Termos de Permissão de Uso, que ficam fazendo parte integrante do presente Decreto.

Art. 2º - Este Decreto entra em vigor na data de sua publicação.

LUIZ FERNANDO MACHADO
Prefeito Municipal

Publicado na Imprensa Oficial do Município e registrado na Unidade de Gestão de Negócios Jurídicos e Cidadania do Município de Jundiaí, aos dois dias do mês de agosto do ano de dois mil e dezoito.

FERNANDO DE SOUZA
Gestor da Unidade de Negócios Jurídicos e Cidadania

DECRETO Nº 27.655, DE 09 DE AGOSTO DE 2018

LUIZ FERNANDO MACHADO, Prefeito do Município de Jundiaí, Estado de São Paulo, no uso de suas atribuições legais e face ao que consta do Processo Administrativo nº 16.703-1/1995, -----

DECRETA:

Art. 1º - Fica revogado o item 2 do Decreto nº 20.852, de 06 de julho de 2007, que alterou o Anexo I do Decreto nº 14.772, de 18 de julho de 1995.

Art. 2º - Fica revogado o Decreto nº 21.878, de 09 de outubro de 2009, que alterou o Anexo I do Decreto nº 14.772, de 18 de julho de 1995.

Art. 3º - Este Decreto entra em vigor na data de sua publicação.

LUIZ FERNANDO MACHADO
Prefeito Municipal

Publicado na Imprensa Oficial do Município e registrado na Unidade de Gestão de Negócios Jurídicos e Cidadania do Município de Jundiaí, aos nove dias do mês de agosto do ano de dois mil e dezoito.

FERNANDO DE SOUZA
Gestor da Unidade de Negócios Jurídicos e Cidadania

PORTARIAS

PORTARIA Nº 198, DE 17 DE AGOSTO DE 2018

LUIZ FERNANDO MACHADO, Prefeito do Município de Jundiaí, Estado de São Paulo, no uso de suas atribuições legais, especialmente as que lhe são conferidas pela Lei Municipal nº 4.107, de 29 de março de 1993, e face ao que consta do Processo Administrativo nº 16.284-3/2013, -----

D E S I G N A, para integrar o *CONSELHO GESTOR DO INSTITUTO JUNDIAIENSE LUIZ BRAILLE*, para o biênio 2018/2019, os seguintes membros:

I - Representantes dos Usuários da Entidade:

Titular: IVANILDE OLIVEIRA DE JESUS
Suplente: ROSENETE ISAAC DE MELO

Titular: ARIOSTO FRANCISCO CONCEIÇÃO

Titular: ALEXANDRE RICARDO GARCIA

Titular: ANTONIO MARCOS BISPO

II - Representantes dos Trabalhadores da Entidade:

Titular: GILSON MODESTO

PORTARIAS

Suplente: VANIA TATIANA CUNHA

Titular: MARIA DE FÁTIMA LUCAS LIMA ROSSI
Suplente: MARIA ISABEL LOPES

III - Representantes da Administração da Entidade:

Titular: EVERTON LIMA GONDIM
Suplente: JOSÉ CARLOS DE LIMA

Titular: TOYOMI KAMURA
Suplente: ANTONIO FINATI PACHECO

Esta Portaria entra em vigor na data de sua publicação, retroagindo seus efeitos a 12 de abril de 2018.

LUIZ FERNANDO MACHADO
Prefeito Municipal

Publicada na Imprensa Oficial do Município e registrada na Unidade de Gestão de Negócios Jurídicos e Cidadania do Município de Jundiaí, aos dezessete dias do mês de agosto do ano de dois mil e dezoito.

FERNANDO DE SOUZA
Gestor da Unidade de Negócios Jurídicos e Cidadania

PORTARIA Nº 199, DE 21 DE AGOSTO DE 2018

LUIZ FERNANDO MACHADO, Prefeito do Município de Jundiaí, Estado de São Paulo, no uso de suas atribuições legais, e face ao que consta do Processo Administrativo nº 8.361-0/2017, -----

D E S I G N A, como responsáveis pela GESTÃO DOS CONTRATOS, passando a integrar o rol de servidores designados pela Portaria nº 96, de 25 de abril de 2017, para o exercício de tal atribuição, CRISTIENE COLUCCI SANTOS e APARECIDA LOPES DO NASCIMENTO, no âmbito da Unidade de Gestão de Governo e Finanças; APARECIDO JERSON CASONI, ANELISE MARCOS ASSUMPTÃO PADOVANI, CAMILA MARIANA BONANOME, DIRCEU GUERINO CONTI, EDSON VILAS BOAS, FABIANA COSTA CURTA, REGIANE REDONDO PUGA, SANDRA MARISA MURARI PRESCIVALI, SELMA DE FÁTIMA BARCARO FERREIRA DA SILVA e VALDIR NOGUEIRA MAIA, no âmbito da Unidade de Gestão de Infraestrutura e Serviços Públicos.

Fica excluída do rol constante do item V - Unidade de Gestão de Governo e Finanças da Portaria nº 96, de 25 de abril de 2017, a servidora TATIANA FERREIRA SANTOS PEREZ DE ARRUDA.

Ficam excluídas do rol constante do item I - Unidade de Gestão da Casa Civil da Portaria nº 96, de 25 de abril de 2017, as servidoras TAMIRES CRISTINA CANDIDO ARRUDA MANTOVANI e JOSEFA ARIANE SILVA LIMA.

Esta Portaria entra em vigor na data de sua publicação.

LUIZ FERNANDO MACHADO
Prefeito Municipal

Publicada na Imprensa Oficial do Município e registrada na Unidade de Gestão de Negócios Jurídicos e Cidadania do Município de Jundiaí, aos vinte e um dias do mês de agosto do ano de dois mil e dezoito.

FERNANDO DE SOUZA
Gestor da Unidade de Negócios Jurídicos e Cidadania

PORTARIA Nº 201, DE 21 DE AGOSTO DE 2018

LUIZ FERNANDO MACHADO, Prefeito do Município de Jundiaí, Estado de São Paulo, no uso de suas atribuições legais, e face ao que consta do Processo Administrativo nº 35.064-9/2016, -----

D E S I G N A DANIELA APARECIDA PAGANINI, Diretora do Departamento de Planejamento, Gestão e Finanças, para responder pela Unidade de Gestão de Promoção da Saúde, cumulativamente com suas atribuições, no período de 27 de agosto a 05 de setembro de 2018, percebendo os subsídios correspondentes ao cargo de Gestor, durante o afastamento do titular TIAGO TEXERA, em gozo de férias regulamentares.

Esta Portaria entra em vigor na data de sua publicação.

LUIZ FERNANDO MACHADO
Prefeito Municipal

Publicada na Imprensa Oficial do Município e registrada na Unidade de Gestão de Negócios Jurídicos e Cidadania do Município de Jundiaí, aos vinte e um dias do mês de agosto do ano de dois mil e dezoito.



PORTARIAS

FERNANDO DE SOUZA

Gestor da Unidade de Negócios Jurídicos e Cidadania

PORTARIA Nº 202, DE 23 DE AGOSTO DE 2018

LUIZ FERNANDO MACHADO, Prefeito do Município de Jundiaí, Estado de São Paulo, no uso de suas atribuições legais, especialmente as que lhe são conferidas pela Lei Municipal nº 4.107, de 29 de março de 1993, e face ao que consta do Processo Administrativo nº 22.075-9/2012, ----

D E S I G N A, para compor o *CONSELHO GESTOR DA UNIDADE BÁSICA DE SAÚDE SARAPIRANGA*, no biênio 2018/2020, os seguintes membros:

I - Representantes dos Usuários:

Titular: MARIA CLEUZA BUONI CUNHA
Suplente: TEREZA DE LOURDES ARDUINO

Titular: JOÃO FLORINDO FILHO
Suplente: SONIA MARIA VASCAINO

II - Representantes dos Trabalhadores da Saúde:

Titular: ANDREA MARIA BILECKI ALBIERO
Suplente: ASTENIA AZEVEDO DO NASCIMENTO

III - Representantes da Administração:

Titular: ROMANA MARX PESSOA
Suplente: GRAZZIELA CAMARGO BRANDT

Esta Portaria entra em vigor na data de sua publicação, retroagindo seus efeitos a 14 de maio de 2018.

LUIZ FERNANDO MACHADO
Prefeito Municipal

Publicada na Imprensa Oficial do Município e registrada na Unidade de Gestão de Negócios Jurídicos e Cidadania do Município de Jundiaí, aos vinte e três dias do mês de agosto do ano de dois mil e dezoito.

FERNANDO DE SOUZA
Gestor da Unidade de Negócios Jurídicos e Cidadania

PORTARIA Nº 203, DE 23 DE AGOSTO DE 2018

LUIZ FERNANDO MACHADO, Prefeito do Município de Jundiaí, Estado de São Paulo, no uso de suas atribuições legais, e face ao que consta do Processo Administrativo nº 23.056-5/2018, -----

R E S O L V E autorizar à TV ALIANÇA PAULISTA LTDA., a título precário e gratuito, em conformidade com o Decreto Municipal nº 26.437, de 16 de maio de 2016, o uso das dependências do Parque da Uva Comendador Antônio Carbonari, para a realização do evento denominado de ESTIMACÃO 2018, no dia 26 de agosto de 2018, das 09h00 às 13h00.

Além do período de realização do evento, fica autorizado, ainda, o uso desse próprio público no dia 26 de agosto de 2018, das 07h00 às 09h00, para os serviços de montagem das instalações, e no dia 26 de agosto de 2018, das 13h00 às 18h00, para os serviços de desmontagem.

R E S O L V E, por fim, nos dias do evento, autorizar o uso da área de estacionamento interno, ao lado da Administração.

A utilização dos próprios públicos de que trata este ato dar-se-á de acordo com as condições estabelecidas no Termo de Autorização de Uso, que fica fazendo parte integrante desta Portaria.

Esta Portaria entra em vigor na data de sua publicação.

LUIZ FERNANDO MACHADO
Prefeito Municipal

EDUARDO JOSÉ DA SILVEIRA ALVAREZ
Gestor da Unidade de Agronegócio,
Abastecimento e Turismo

Publicada na Imprensa Oficial do Município e registrada na Unidade de Gestão de Negócios Jurídicos e Cidadania do Município de Jundiaí, aos vinte e três dias do mês de agosto do ano de dois mil e dezoito.

FERNANDO DE SOUZA
Gestor da Unidade de Negócios Jurídicos e Cidadania

CASA CIVIL

EXTRATO

TERMO DE FOMENTO nº 02/2018, que entre si celebram o MUNICÍPIO DE JUNDIAÍ e a CIDADE VICENTINA FREDERICO OZANAM
PREFEITO: Luiz Fernando Machado - CPF nº 892.199.615-04
CNPJ: nº 50.971.720/0001-72
PRESIDENTE: Eglantine Arruda Galvão - CPF nº 151.378.468-48
PROCESSO: nº 7.569-0/2017
OBJETO: Aquisição de produtos alimentícios (proteínas de origem animal e leite) e de um veículo para o atendimento de 100 idosos acolhidos na organização da sociedade civil garantindo alimentação específica e de qualidade para a faixa etária atendida, além da locomoção dos acolhidos para diversas atividades externas, dentre elas: atendimento médico hospitalar, visitas, acesso a serviços, lazer e esportes.
PEDIDO DE EMPENHO: nº 3.082 de 23/08/2018
VALOR: Dá-se ao presente ajuste o valor de R\$ 70.000,00 (setenta mil reais) para despesas de custeio (aquisição de proteínas de origem animal: carne e leite) e R\$ 30.000,00 (trinta mil reais) para despesas de investimento, que consiste na aquisição de um veículo pela UGADS através de licitação e que será cedido para OSC, totalizando o valor de R\$ 100.000,00 (cem mil reais).
PRAZO DE VIGÊNCIA: 10 (dez) meses, contado de acordo com o §7º do art. 20 do Decreto nº 26.773, de 22 de dezembro de 2016.
ASSINATURA: 23.08.2018.

EXTRATO

TERMO DE COLABORAÇÃO nº 28/2018, que entre si celebram o MUNICÍPIO DE JUNDIAÍ e a ASSOCIAÇÃO MATA CILIAR
PREFEITO: Luiz Fernando Machado - CPF nº 892.199.615-04
CNPJ: nº 61.056.933/0001-95
PRESIDENTE: JORGE BELLIX DE CAMPOS - CPF nº 049.013.788-13
PROCESSO: nº 34.670-2/2017
OBJETO: Programa "De Olho nas Matas", no qual os alunos poderão visitar com as Unidades Escolares as dependências da OSC ao longo do ano e poderão compreender melhor os cuidados necessários com os animais silvestres.
NOTAS DE EMPENHOS: nº 12.074 de 07/05/2018, nº 12.077 de 07/05/2018 e nº 12.080 de 07/05/2018
VALOR: Global de R\$ 438.000,00 (quatrocentos e trinta e oito mil reais)
PRAZO DE VIGÊNCIA: 12 (doze) meses, contados a partir de agosto 2018.
ASSINATURA: 23.08.2018.

GOVERNO E FINANÇAS

Extrato da Justificativa
Processo nº 5.753-1/2017

Dispensa de Chamamento Público UGGF nº 01/2018

I – Objeto: A Vetor Brasil pretende cooperar com a Prefeitura Municipal de Jundiaí para a elaboração, o desenvolvimento e a implementação de Programa de Seleção e Treinamento de Trainees de Gestão Pública
II – Organização da Sociedade Civil: Vetor Brasil
III – Fundamento Legal: Caput do art. 24 da Lei Federal nº 13.019, de 2014

IV – Prazo da Parceria: 24 meses

V – Valor Global: Não haverá repasse de recursos públicos tampouco de obrigação que resulte em despesa pública

VI – Justificativa:

A formalização de parceria com o Vetor Brasil, organização civil de direito privado sem fins lucrativos e de fins não econômicos se justifica em razão de ser especializada no recrutamento e seleção de jovens profissionais, leia-se trainees, de diversas áreas do conhecimento para os entes da Federação com o propósito de promover e incentivar iniciativas inovadoras para a melhoria dos serviços prestados pela gestão pública, bem como, para entidades da Administração Pública Direta e Indireta.

A escolha da Vetor Brasil se deu em razão de sua experiência técnica especializada na área, resultante da inclusão de 159 jovens profissionais que atuam no presente momento em 23 Estados e sete Municípios da Federação. Outro fundamento para a escolha da Vetor Brasil é que a parceria inclui em sua concretude, ato extensivo para as capacitações e qualificação em gestão de políticas públicas para servidores públicos a serem indicados pela Prefeitura Municipal de Jundiaí.

Quanto à vantajosidade econômica, acrescenta-se que não haverá custos financeiros para os cofres públicos municipais, tendo em vista que todo o processo de seleção e treinamento será feito pela organização Vetor Brasil.

ROBERTO AUGUSTO CARVALHO DE ARAÚJO
Gestor Adjunto de Governo

UGGF, 23 de Agosto de 2018
Publique-se o respectivo extrato.

JOSÉ ANTONIO PARIMOSCHI
Gestor da Unidade de Gestão de Governo e Finanças



PODER LEGISLATIVO

RESOLUÇÃO Nº 583, DE 21 DE AGOSTO DE 2018

Altera a Resolução 574/2017, que instituiu o PROGRAMA DE ESTÁGIOS, para revisar prazos e áreas.

O PRESIDENTE DA CÂMARA MUNICIPAL DE JUNDIAÍ, Estado de São Paulo, conforme o Plenário aprovou em 21 de agosto de 2018, promulga a seguinte Resolução:

Art. 1º. A Resolução nº 574, de 12 de setembro de 2017, que instituiu o PROGRAMA DE ESTÁGIOS, passa a vigorar com as seguintes alterações:

“Art. 1º. (...)

(...)

§ 3º. (...)

I – terá duração:

a) máxima de 24 (vinte e quatro) meses;

b) no caso de pessoa deficiente, até o término do curso;

II – poderá ser renovado:

a) sucessivamente, a cada 6 (seis) meses; ou

b) em período menor, para adequação ao semestre letivo;

(...)

§ 4º. (...)

(...)

VII – Comunicação Social;

(...)

§ 6º. (...)

I - (...)

(...)

c) 2 (duas) vagas de Comunicação Social;”. (NR)

Art. 2º. É revogado o inciso III do § 3º do art. 1º da Resolução nº 574/2017.

Art. 3º. Esta resolução entra em vigor na data de sua publicação.

CÂMARA MUNICIPAL DE JUNDIAÍ, em vinte e um de agosto de dois mil e dezoito (21/08/2018).

GUSTAVO MARTINELLI
Presidente

Registrada e publicada na Secretaria da Câmara Municipal de Jundiá, em vinte e um de agosto de dois mil e dezoito (21/08/2018).

GABRIEL MILESI
Diretor Legislativo

LEI Nº. 9.016, DE 21 DE AGOSTO DE 2018

Veda corte de fornecimento de água por inadimplência, nos períodos que especifica.

O PRESIDENTE DA CÂMARA MUNICIPAL DE JUNDIAÍ, Estado de São Paulo, conforme a rejeição de veto total pelo Plenário em 14 de agosto de 2018, promulga a seguinte Lei:

Art. 1º. É vedado o corte de fornecimento de água, por motivo de inadimplência, nos seguintes períodos:

I – entre 12h (doze horas) de sexta-feira e 8h (oito horas) da segunda-feira subsequente;

II – entre 12h (doze horas) do dia útil antecedente a feriado nacional, estadual ou municipal, ou ponto facultativo municipal, e 8h (oito horas) do dia útil subsequente.

Art. 2º. Esta lei entra em vigor na data de sua publicação.

CÂMARA MUNICIPAL DE JUNDIAÍ, em vinte e um de agosto de dois mil e dezoito (21/08/2018).

GUSTAVO MARTINELLI
Presidente

Registrada e publicada na Secretaria da Câmara Municipal de Jundiá, em vinte e um de agosto de dois mil e dezoito (21/08/2018).

GABRIEL MILESI
Diretor Legislativo

LEI Nº. 9.017, DE 21 DE AGOSTO DE 2018

Prevê sanções administrativas por assédio sexual.

O PRESIDENTE DA CÂMARA MUNICIPAL DE JUNDIAÍ, Estado de São Paulo, conforme a rejeição de veto total pelo Plenário em 14 de agosto de 2018, promulga a seguinte Lei:

Art. 1o. Toda pessoa que praticar assédio sexual estará sujeita às seguintes sanções administrativas, sem prejuízo das medidas previstas na legislação de âmbito penal:

I – multa, no valor de 12 (doze) Unidades Fiscais do Município-UFMs; ou

II – prestação de serviços de caráter social/comunitário pelo período de 120 (cento e vinte) dias em entidades declaradas de utilidade pública, indicadas pela Prefeitura.

§ 1o. O órgão municipal competente para fiscalização e lavratura de auto de infração será definido em regulamento.

§ 2o. Autuado, o infrator poderá optar pela prestação de serviços, nos termos do inciso II do “caput” deste artigo, o que suspenderá a exigibilidade da sanção pecuniária.

§ 3o. Cumprida integralmente a prestação de serviços, será extinta a exigibilidade da multa.

§ 4o. Em caso de reincidência, caberá aplicar ao infrator unicamente multa, em valor correspondente ao dobro do estabelecido no inciso I do “caput” deste artigo, sucessivamente, até o máximo de três vezes.

§ 5o. Será considerada reincidência a prática de conduta vedada por mais de uma vez no período de 6 (seis) meses.

§ 6o. Se o infrator for menor de 18 (dezoito) anos, aplicar-se-á os preceitos do Estatuto da Criança e do Adolescente (Lei federal no 8.069, de 13 de julho de 1990).

§ 7o. Caberá recurso administrativo contra a sanção aplicada, na forma do regulamento.

Art. 2o. Para os fins desta lei, considera-se assédio sexual todo comportamento impróprio de caráter sexual, de forma verbal, não verbal ou física, com o objetivo ou o efeito de perturbar ou constranger pessoa, afetar a sua dignidade, ou criar-lhe um ambiente intimidativo, hostil, degradante, humilhante ou desestabilizador, independentemente do espaço onde ocorra.

Art. 3o. O valor arrecadado com as multas será aplicado em programas de saúde da mulher ou em prevenção ao uso de drogas ilícitas e dependência química.

Art. 4o. O Município poderá fazer ampla divulgação dos dispositivos desta lei, inclusive através de mídias sociais, outdoors e outros meios publicitários, a critério do Poder Executivo.

Art. 5o. Esta lei entra em vigor na data de sua publicação.

CÂMARA MUNICIPAL DE JUNDIAÍ, em vinte e um de agosto de dois mil e dezoito (21/08/2018).

GUSTAVO MARTINELLI
Presidente

Registrada e publicada na Secretaria da Câmara Municipal de Jundiá, em vinte e um de agosto de dois mil e dezoito (21/08/2018).

GABRIEL MILESI
Diretor Legislativo

Autógrafo PROJETO DE LEI Nº. 12.233

Prevê sanções administrativas pelo uso de drogas ilícitas nos locais que especifica.

O PRESIDENTE DA CÂMARA MUNICIPAL DE JUNDIAÍ, Estado de São Paulo, faz saber que em 21 de agosto de 2018 o Plenário aprovou:

Art. 1º O consumo de drogas e/ou substâncias ilícitas ou produtos que causem dependência, sem autorização ou em desacordo com a determinação legal ou regulamentar, assim especificados em lei ou relacionados em listas periodicamente atualizadas pela União, nos termos da Lei federal nº. 11.343, de 23 de agosto de 2006, que instituiu o Sistema Nacional de Políticas Públicas sobre Drogas-SISNAD, é punível com sanção administrativa em caso de uso em



PODER LEGISLATIVO

locais públicos ou particulares abertos ao público, sem prejuízo de eventuais medidas no âmbito penal.

§ 1º. A sanção administrativa prevista no caput é de multa no valor de 20 (vinte) Unidades Fiscais do Município-UFMs, dobrada na reincidência, e assim sucessivamente, até o máximo de 5 (cinco) vezes.

§ 2º. Caracteriza-se como reincidência o cometimento de nova infração nos 6 (seis) meses subsequentes à anterior.

§ 3º. Excetuam-se os casos em que for comprovado que o infrator esteja vivendo em situação de risco, devendo ele ser encaminhado aos programas públicos de atendimento adequados ao tratamento da dependência química e da sua peculiar situação de vulnerabilidade social.

§ 4º. O montante arrecadado com as multas poderá ser aplicado em programas de prevenção de drogas no Município e nas escolas, bem como ser revertido em benefício de entidades públicas.

Art. 3º. O Poder Executivo regulamentará a presente lei no prazo legal, especificando os termos e procedimentos da fiscalização, autuação e de recurso administrativo cabível.

Art. 4º. Esta lei entra em vigor na data de sua publicação.

CÂMARA MUNICIPAL DE JUNDIAÍ, em vinte e um de agosto de dois mil e dezoito (21/08/2018).

GUSTAVO MARTINELLI
Presidente

Autógrafo PROJETO DE LEI N.º 12.571

Determina atendimento prioritário, em estabelecimento privado de saúde, a paciente diabético na realização de exames médicos e laboratoriais que exijam jejum total.

O PRESIDENTE DA CÂMARA MUNICIPAL DE JUNDIAÍ, Estado de São Paulo, faz saber que em 21 de agosto de 2018 o Plenário aprovou:

Art. 1º. Todo paciente portador de diabetes terá prioridade no atendimento, em estabelecimento privado de saúde, em caso de realização de exames médicos e laboratoriais que exijam jejum total.

§ 1º. A enfermidade será comprovada mediante apresentação de documento médico cabível.

§ 2º. A prioridade será compatibilizada com aquela a ser prestada a idosos, deficientes, gestantes e demais previsões legais.

Art. 2º. Esta lei entra em vigor na data de sua publicação.

CÂMARA MUNICIPAL DE JUNDIAÍ, em vinte e um de agosto de dois mil e dezoito (21/08/2018).

GUSTAVO MARTINELLI
Presidente

Autógrafo PROJETO DE LEI N.º 12.604

Altera a Lei 7.750/11, para modificar o valor mínimo do contrato de parceria público-privada.

O PRESIDENTE DA CÂMARA MUNICIPAL DE JUNDIAÍ, Estado de São Paulo, faz saber que em 21 de agosto de 2018 o Plenário aprovou:

Art. 1º O art. 5, § 6º, inciso I, da Lei nº 7.750, de 13 de outubro de 2011, passa a vigor com a seguinte redação:

“Art. 5º (...)

(...)

§ 6º (...)

I – cujo valor do contrato seja inferior a R\$ 10.000.000,00 (dez milhões de reais);

(...)”

Art. 2º Esta Lei entra em vigor na data da sua publicação.

CÂMARA MUNICIPAL DE JUNDIAÍ, em vinte e um de agosto de dois mil e dezoito (21/08/2018).

GUSTAVO MARTINELLI
Presidente

Autógrafo PROJETO DE LEI N.º 12.607

Altera a Lei 1.919/1972, que regula a denominação de vias, próprios e logradouros públicos, para prever caso de uso de mesmo nome.

O PRESIDENTE DA CÂMARA MUNICIPAL DE JUNDIAÍ, Estado de São Paulo, faz saber que em 21 de agosto de 2018 o Plenário aprovou:

Art. 1º. A letra “c”, do § 2º, do art. 2º, da Lei nº 1.919, de 12 de julho de 1972, que regula a denominação de vias, próprios e logradouros públicos e a numeração métrica de imóveis, com a alteração introduzida pela Lei nº 4.949, de 27 de dezembro de 1996, passa a vigorar com a seguinte redação:

“Art. 2º. (...)

(...)

§ 2º. (...)

(...)

c) se já usados:

1. para via ou logradouro público, no caso de denominação de nova via ou logradouro público;

2. para próprio público, no caso de denominação de novo próprio público.” (NR)

Art. 2º. Esta lei entra em vigor na data de sua publicação.

CÂMARA MUNICIPAL DE JUNDIAÍ, em vinte e um de agosto de dois mil e dezoito (21/08/2018).

GUSTAVO MARTINELLI
Presidente

PROJETOS DE LEI DE DENOMINAÇÃO

Autógrafo PROJETO DE LEI N.º 12.581

Denomina “Rua WALDEMAR DA CONCEIÇÃO SILVA” (Bezinho) a Rua 1 do Conjunto Habitacional Jundiaí “L”, no Jardim Novo Horizonte.

O PRESIDENTE DA CÂMARA MUNICIPAL DE JUNDIAÍ, Estado de São Paulo, faz saber que em 21 de agosto de 2018 o Plenário aprovou:

Art. 1º. É denominada “Rua WALDEMAR DA CONCEIÇÃO SILVA” a Rua 1 do Conjunto Habitacional Jundiaí “L”, situado na Av. Henrique Brunini, no Jardim Novo Horizonte, conforme assinalado na planta integrante desta lei.

Parágrafo único. Da placa toponímica constará a alcunha “BEZINHO”.

Art. 2º. Esta lei entra em vigor na data de sua publicação.

CÂMARA MUNICIPAL DE JUNDIAÍ, em vinte e um de agosto de dois mil e dezoito (21/08/2018).

GUSTAVO MARTINELLI
Presidente

Autógrafo PROJETO DE LEI N.º 12.597

Denomina vias públicas do loteamento Residencial Brisas da Mata.

O PRESIDENTE DA CÂMARA MUNICIPAL DE JUNDIAÍ, Estado de São Paulo, faz saber que em 21 de agosto de 2018 o Plenário aprovou:

Art. 1º As Ruas Um, Dois, Três, Quatro, Cinco, Seis e Sete do Loteamento Residencial Brisas da Mata, indicadas na planta anexa,



PODER LEGISLATIVO

que passa a fazer parte integrante desta Lei, passam a ser denominadas conforme segue:

- I - a Rua Um é denominada "Rua Jair Pincinato";
- II - a Rua Dois é denominada Rua Atlântica;
- III - a Rua Três é denominada Rua Tropical;
- IV - a Rua Quatro é denominada Rua Amazônica;
- V - a Rua Cinco é denominada Rua Pantanal;
- VI - a Rua Seis é denominada Rua dos Cocais;
- VII - a Rua Sete é denominada Rua Equatorial.

Parágrafo único. É estendida a denominação de "Rua JAIR PINCINATO" à Rua de Acesso ao Loteamento Residencial Brisas da Mata, indicado na planta anexa.

Art. 2º Esta lei entra em vigor na data de sua publicação.

CÂMARA MUNICIPAL DE JUNDIAÍ, em vinte e um de agosto de dois mil e dezoito (21/08/2018).

GUSTAVO MARTINELLI
Presidente

Autógrafo

PROJETO DE LEI N.º. 12.598

Denomina "Alameda IVO BERTAZZONI" a Alameda 5 do loteamento Terras Caxambu - Fase I, no Bairro Ivturuaça.

O PRESIDENTE DA CÂMARA MUNICIPAL DE JUNDIAÍ, Estado de São Paulo, faz saber que em 21 de agosto de 2018 o Plenário aprovou:

Art. 1º. É denominada "Alameda IVO BERTAZZONI" a Alameda 5 do loteamento Terras Caxambu - Fase I, situado no Bairro Ivturuaça, conforme assinalado na planta integrante desta lei.

Art. 2º. Esta lei entra em vigor na data de sua publicação.

CÂMARA MUNICIPAL DE JUNDIAÍ, em vinte e um de agosto de dois mil e dezoito (21/08/2018).

GUSTAVO MARTINELLI
Presidente

Autógrafo

PROJETO DE LEI N.º. 12.599

Denomina "Rua LUIZ PELISSOLI" a Rua 2 do loteamento residencial e comercial Horto Florestal, no Jardim Florestal, Chácara Marcos Leite e Bairro da Água Fria.

O PRESIDENTE DA CÂMARA MUNICIPAL DE JUNDIAÍ, Estado de São Paulo, faz saber que em 21 de agosto de 2018 o Plenário aprovou:

Art. 1º. É denominada "Rua LUIZ PELISSOLI" a Rua 2 do loteamento residencial e comercial Horto Florestal, situado no Jardim Florestal, Chácara Marcos Leite e Bairro da Água Fria, conforme assinalado na planta integrante desta lei.

Art. 2º. Esta lei entra em vigor na data de sua publicação.

CÂMARA MUNICIPAL DE JUNDIAÍ, em vinte e um de agosto de dois mil e dezoito (21/08/2018).

GUSTAVO MARTINELLI
Presidente

Autógrafo

PROJETO DE LEI N.º. 12.615

Denomina "Rua LUIZ LAZARINI" as ruas 3 e 20 do loteamento Reserva Ermida, no Jardim Ermida.

O PRESIDENTE DA CÂMARA MUNICIPAL DE JUNDIAÍ, Estado de São Paulo, faz saber que em 21 de agosto de 2018 o Plenário aprovou:

Art. 1º. São denominadas "Rua LUIZ LAZARINI" as ruas 3 e 20 do loteamento Reserva Ermida, situado no Jardim Ermida, conforme assinalado na planta integrante desta lei.

Art. 2º. Esta lei entra em vigor na data de sua publicação.

CÂMARA MUNICIPAL DE JUNDIAÍ, em vinte e um de agosto de dois mil e dezoito (21/08/2018).

GUSTAVO MARTINELLI
Presidente

Autógrafo

PROJETO DE LEI N.º. 12.619

Denomina "Rua ALCIDES VISNARDI" a Rua 1 do loteamento Jardim das Colinas, nos bairros Mato Dentro e Champirra.

O PRESIDENTE DA CÂMARA MUNICIPAL DE JUNDIAÍ, Estado de São Paulo, faz saber que em 21 de agosto de 2018 o Plenário aprovou:

Art. 1º. É denominada "Rua ALCIDES VISNARDI" a Rua 1 do loteamento Jardim das Colinas, situado nos bairros Mato Dentro e Champirra, conforme assinalado na planta integrante desta lei.

Art. 2º. Esta lei entra em vigor na data de sua publicação.

CÂMARA MUNICIPAL DE JUNDIAÍ, em vinte e um de agosto de dois mil e dezoito (21/08/2018).

GUSTAVO MARTINELLI
Presidente

Autógrafo

PROJETO DE LEI N.º. 12.620

Denomina "Rua EMERSON BARBOSA DA SILVA" a Rua 4 do Jardim Água das Flores.

O PRESIDENTE DA CÂMARA MUNICIPAL DE JUNDIAÍ, Estado de São Paulo, faz saber que em 21 de agosto de 2018 o Plenário aprovou:

Art. 1º. É denominada "Rua EMERSON BARBOSA DA SILVA" a Rua 4 do Jardim Água das Flores, conforme assinalado na planta integrante desta lei.

Art. 2º. Esta lei entra em vigor na data de sua publicação.

CÂMARA MUNICIPAL DE JUNDIAÍ, em vinte e um de agosto de dois mil e dezoito (21/08/2018).

GUSTAVO MARTINELLI
Presidente

Autógrafo

PROJETO DE LEI N.º. 12.621

Denomina "Alameda RODOLPHO PELLIZZER" a Alameda 1 do loteamento Terras Caxambu - Fase I, no Bairro Ivturuaça.

O PRESIDENTE DA CÂMARA MUNICIPAL DE JUNDIAÍ, Estado de São Paulo, faz saber que em 21 de agosto de 2018 o Plenário aprovou:

Art. 1º. É denominada "Alameda RODOLPHO PELLIZZER" a Alameda 1 do loteamento Terras Caxambu - Fase I, situado no Bairro Ivturuaça, conforme assinalado na planta integrante desta lei.

Art. 2º. Esta lei entra em vigor na data de sua publicação.

CÂMARA MUNICIPAL DE JUNDIAÍ, em vinte e um de agosto de dois mil e dezoito (21/08/2018).

GUSTAVO MARTINELLI
Presidente

RESENHA DA 71ª SESSÃO Ordinária DA 17ª LEGISLATURA (Em 21 de agosto de 2018)

1) ABERTURA
Horário de Início: 18:00 horas



PODER LEGISLATIVO

1.a) Mesa Diretora

Presidência: Gustavo Martinelli, Marcelo Gastaldo, Paulo Sergio Martins.

1.ª Secretária: Paulo Sergio Martins.

2.ª Secretária: Leandro Palmarini.

1.b) Presença

Adriano Santana dos Santos, Antonio Carlos Albino, Arnaldo Ferreira de Moraes, Cícero Camargo da Silva, Cristiano Vecchi Castro Lopes, Douglas do Nascimento Medeiros, Edicarlo Vieira, Faouaz Taha, Gustavo Martinelli, Leandro Palmarini, Marcelo Roberto Gastaldo, Márcio Petencostes de Sousa, Paulo Sergio Martins, Rafael Antonucci, Roberto Conde Andrade, Rogério Ricardo da Silva, Romildo Antonio da Silva e Valdeci Vilar Matheus.

Ausente: Wagner Tadeu Ligabó.

2) PEQUENO EXPEDIENTE

2.a) Matérias Apresentadas

1 - PROPOSTA DE EMENDA À LEI ORGÂNICA No. 142/2018 - CÍCERO CAMARGO DA SILVA - Prevê divulgação na internet, de modo destacado, dos restos a pagar.

2 - PROJETO DE LEI COMPLEMENTAR No. 1.039/2018 - PREFEITO MUNICIPAL - Institui o Programa de Pagamento Incentivado de Parcelamento Administrativo IV (PPIA IV) e revoga a Lei Complementar 552/14.

3 - PROJETO DE LEI No. 12.622/2018 - DOUGLAS DO NASCIMENTO MEDEIROS, LEANDRO PALMARINI, PAULO SERGIO MARTINS - Institui a Farmácia Veterinária Popular Gratuita.

4 - PROJETO DE LEI No. 12.623/2018 - CRISTIANO VECCHI CASTRO LOPES - Exige tratamento e substituição da areia de áreas de recreação infantil, nos prazos que especifica.

5 - PROJETO DE LEI No. 12.624/2018 - ADRIANO SANTANA DOS SANTOS - Institui o Programa de Reaproveitamento de Alimentos não Consumidos, de coleta e distribuição a pessoas com carências nutricionais.

6 - PROJETO DE LEI No. 12.625/2018 - ANTONIO CARLOS ALBINO - Denomina "Praça ADALBERTO FRANCO DE OLIVEIRA" área pública situada no entroncamento das avenidas Reynaldo Porcari e Francisco Nobre, no Bairro Medeiros.

7 - PROJETO DE LEI No. 12.626/2018 - ANTONIO CARLOS ALBINO, RAFAEL ANTONUCCI - Denomina "Rua FLORÊNCIO PEREIRA" a Rua 1 do loteamento Recanto do Petená, no Bairro Medeiros.

8 - PROJETO DE LEI No. 12.627/2018 - ARNALDO FERREIRA DE MORAES - Denomina "Rua MARIA DE ALENCAR ALMEIDA DIAS" a Rua 1 do loteamento Santa Maria, no Jardim Tulipas.

9 - PROJETO DE LEI No. 12.628/2018 - PREFEITO MUNICIPAL - Altera a Lei 4.959/97, para redenominar órgão e cargos da Fundação Televisão Educativa de Jundiá.

10 - PROJETO DE LEI No. 12.629/2018 - PREFEITO MUNICIPAL - Estende denominações das vias públicas que especifica.

11 - PROJETO DE LEI No. 12.630/2018 - PREFEITO MUNICIPAL - Revoga as Leis 6.621/05 e 6.981/07, sobre cessão de área pública para instalação de batalhão da Polícia Militar.

12 - PROJETO DE LEI No. 12.631/2018 - MARCELO ROBERTO GASTALDO - Denomina "Praça JAYR DIAS SOBRINHO" a área pública situada entre as avenidas Carlos Veiga e Luiz José Sereno, no Parque Residencial Eloy Chaves.

2.b) Requerimentos

- ao Plenário:

Nº. 127/2018 - CRISTIANO VECCHI CASTRO LOPES - INFORMAÇÕES do Executivo sobre denominação, identificação e código de endereçamento postal de logradouros. (Aprovado)

- à Presidência:

Nº. 375/2018 - ANTONIO CARLOS ALBINO - CONGRATULAÇÕES com o Atleta lutador de Jiu-Jitsu GABRIEL THOMAZ FAGUNDES, pelos Títulos Oficiais Conquistados.

Nº. 376/2018 - MARCELO ROBERTO GASTALDO - RETIRADA do Projeto de Lei 12.550, do Vereador Marcelo Roberto Gastaldo, que Denomina "Praça JAYR DIAS SOBRINHO" a área pública situada entre as avenidas Carlos Veiga e Luiz José Sereno, no Parque Residencial Eloy Chaves.

Nº. 377/2018 - PAULO SERGIO MARTINS - RETIRADA da Moção nº. 153, do Vereador Paulo Sergio Martins, de REPÚDIO da candidatura de Luís Inácio Lula da Silva a Presidente da República.

Nº. 378/2018 - CÍCERO CAMARGO DA SILVA - RETIRADA do Projeto de Lei nº 12.601, do vereador Cícero Camargo da Silva, que exige dispositivo para assepsia das mãos no comércio de alimentos para consumo imediato.

2.c) Indicações Despachadas

Nº. 8728/2018 - MARCELO ROBERTO GASTALDO - Melhorias na pintura da faixa de pedestres no cruzamento entre as ruas Coronel Siqueira de Moraes e Zacarias de Góes (Centro).

Nº. 8729/2018 - MARCELO ROBERTO GASTALDO - Melhorias na pintura da faixa de pedestres no cruzamento entre a Rua Rodrigo Soares de Oliveira e a Av. Dr. Sebastião Mendes Silva (Bairro Anhangabaú).

Nº. 8730/2018 - MARCELO ROBERTO GASTALDO - Melhorias na pintura da faixa de pedestres no cruzamento entre a Rua Rodrigo Soares de Oliveira e a Av. Pedro Soares de Camargo (Bairro Anhangabaú).

Nº. 8731/2018 - MARCELO ROBERTO GASTALDO - Melhorias na pintura da faixa de pedestres no cruzamento entre a Rua Rodrigo Soares de Oliveira e a Av. Carlos de Salles Bloch (Bairro Anhangabaú).

Nº. 8732/2018 - MARCELO ROBERTO GASTALDO - Melhorias na pintura de faixa de pedestres situada no cruzamento entre a Rua Rodrigo Soares de Oliveira e Av. Francisco Pereira de Castro (Bairro Anhangabaú).

Nº. 8733/2018 - MARCELO ROBERTO GASTALDO - Melhorias na pintura da faixa de pedestres situada no cruzamento entre a Rua Rodrigo Soares de Oliveira e a Av. Amadeu Ribeiro (Bairro Anhangabaú).

Nº. 8734/2018 - MARCELO ROBERTO GASTALDO - Melhorias na pintura da faixa de pedestres situada no cruzamento entre as ruas da Padroeira e Barão de Jundiá (Centro).

Nº. 8735/2018 - MARCELO ROBERTO GASTALDO - Tapamento de buraco na Rua São Bento, na altura do nº 368 (Centro).

Nº. 8736/2018 - MARCELO ROBERTO GASTALDO - Reparo na pavimentação asfáltica na altura do nº 1.153, defronte ao bloco 78, na Rua Uva Maria (Morada das Vinhas).

Nº. 8737/2018 - MARCELO ROBERTO GASTALDO - Melhorias na faixa de pedestres situada no cruzamento entre as ruas Irmã Traldi e Itrapina (Vila Hortolândia).

Nº. 8738/2018 - PAULO SERGIO MARTINS - Providências quanto as lâmpadas que apagam e acendem durante a noite nas Ruas: Giovane Cervi, altura dos nºs. 171 e 161; Dr. Isaac da Silva Bellini, altura dos nºs, 166 e 123; e Adalberto Moreira Baialuna altura dos nºs. 133 e 123 (Parque Cidade Jardim - fase I).

Nº. 8739/2018 - PAULO SERGIO MARTINS - Substituição lâmpadas queimadas no escadão em torno do Cemitério Nossa Senhora do Montenegro (Parque Cidade Jardim - fase I).

Nº. 8740/2018 - PAULO SERGIO MARTINS - Repinte da sinalização de solo de mão dupla de direção na Rua Marquês de Maricá (Vila Santana).

Nº. 8741/2018 - PAULO SERGIO MARTINS - Tapamento de buraco Rua Américo Bruno, defronte aos nºs. 75 e 125 (Vila Santana II).

Nº. 8742/2018 - PAULO SERGIO MARTINS - Repinte da sinalização de solo na rotatória existente na Rua Marques de Maricá (Vila Santana).

Nº. 8743/2018 - PAULO SERGIO MARTINS - Cobertura dos pontos de paradas de ônibus intermunicipais na Av. Jundiá, proximidades no nº. 210 (Centro).

Nº. 8744/2018 - PAULO SERGIO MARTINS - Repinte de sinalização de solo "Pare" na Rua Benjamin Constant, cruzamento com a Rua Prudente de Moraes (Centro).

Nº. 8745/2018 - PAULO SERGIO MARTINS - Providências quanto a lâmpada acesa dia e noite na Rua Benjamin Constant, em frente ao nº 96 (Centro).



PODER LEGISLATIVO

Nº. 8746/2018 - PAULO SERGIO MARTINS - Nivelamento da tampa do poço de visita na Rua Hélio Antônio Lucena, próximo ao nº. 100 (Vila Rio Branco).

Nº. 8747/2018 - PAULO SERGIO MARTINS - Apagar faixa de rolamento de mão dupla de direção em toda extensão da Rua Atibaia.

Nº. 8748/2018 - ARNALDO FERREIRA DE MORAES - Corte de mato em toda a extensão da Avenida Nami Azem (Bairro Caxambu).

Nº. 8749/2018 - ARNALDO FERREIRA DE MORAES - Corte de mato em toda a extensão da Avenida Doutor Gilberto Luís Pereira da Silva (Bairro Cidade Nova I).

Nº. 8750/2018 - ARNALDO FERREIRA DE MORAES - Corte de mato em praça localizada na Rua Riciéri Bertelle (Parque da Represa).

Nº. 8751/2018 - ARNALDO FERREIRA DE MORAES - Limpeza de bueiro em toda a extensão da Rua Olívio Boa, Vila Hortolândia.

Nº. 8752/2018 - ARNALDO FERREIRA DE MORAES - Raspagem de calçada em toda extensão da Avenida Professor Nelson Álvaro Figueiredo Brito (Bairro Torres de São José).

Nº. 8753/2018 - ARNALDO FERREIRA DE MORAES - Poda de árvore na Rua Augusto Saccomani, em frente ao nº 95 (Bairro Torres de São José).

Nº. 8754/2018 - ARNALDO FERREIRA DE MORAES - Corte de mato em toda a extensão da Avenida Antônio Tavararo (Bairro Torres de São José).

Nº. 8755/2018 - ARNALDO FERREIRA DE MORAES - Corte de mato em toda extensão da Avenida Armando Giasseti (Vila Hortolândia).

Nº. 8756/2018 - ARNALDO FERREIRA DE MORAES - Corte de mato em toda extensão da Avenida Antônio Frederico Ozanan (Vila Liberdade).

Nº. 8757/2018 - ARNALDO FERREIRA DE MORAES - Retirada de entulhos na Rua Três do Condomínio Água Doce (Bairro Água Doce).

Nº. 8758/2018 - RAFAEL ANTONUCCI - Remoção de árvore seca existente na praça pública localizada na esquina da Rua Antonio de Godoy e Rua Reinaldo Massa (Jardim Carpas).

Nº. 8759/2018 - RAFAEL ANTONUCCI - Reparo com massa asfáltica a parte de concreto na esquina da Rua João Galimbert e Rua Pe. Januário Barbosa (Jardim Carpas).

Nº. 8760/2018 - RAFAEL ANTONUCCI - Reforma na lombada existente defronte ao número 29 da Rua Lucio Cardoso (Jardim Carpas).

Nº. 8761/2018 - RAFAEL ANTONUCCI - Remoção de árvore existente defronte ao número 309 da Rua Apolo de Almeida (Vila Comercial).

Nº. 8762/2018 - RAFAEL ANTONUCCI - Tapamento de buraco existente defronte ao número 125 da Av. Américo Bruno, sentido bairro (Vila Nambi).

Nº. 8763/2018 - RAFAEL ANTONUCCI - Tapamento de buraco existente defronte ao número 524 da Av. Humberto Cereser (Bairro Caxambu).

Nº. 8764/2018 - RAFAEL ANTONUCCI - Recolhimento de mato e limpeza na área pública existente na confluência da Rua Brígido Marcassa e Av. Xisto Araripe Paraíso (Jardim Pacaembu).

Nº. 8765/2018 - RAFAEL ANTONUCCI - Tapamento de buraco existente defronte ao número 314 da Av. Yolanda Ferreira Breda (Jardim Pacaembu).

Nº. 8766/2018 - RAFAEL ANTONUCCI - Tapamento de buraco existente defronte ao número 555 da Av. Dr. Helio Campos (Jardim Pacaembu).

Nº. 8767/2018 - RAFAEL ANTONUCCI - Poda das árvores existentes na Rua Bragança Paulista (Jardim Pacaembu).

Nº. 8768/2018 - ADRIANO SANTANA DOS SANTOS - Remoção de galhos de árvores defronte do número 67 da Avenida Vicente Pires Pardini (Jardim Estádio).

Nº. 8769/2018 - ADRIANO SANTANA DOS SANTOS - Corte de mato e raspagem de guia nos passeios do cruzamento entre as ruas Avaré e Guaxupé (Jardim Estádio).

Nº. 8770/2018 - ADRIANO SANTANA DOS SANTOS - Tapamento de buraco no entorno de tampão de ferro, altura do número 159 da Rua Guaxupé (Jardim Estádio).

Nº. 8771/2018 - ADRIANO SANTANA DOS SANTOS - Repinte da sinalização de PARE na Rua Guaxupé, cruzamento com a Avenida Vicente Pires Pardini (Jardim Estádio).

Nº. 8772/2018 - ADRIANO SANTANA DOS SANTOS - Repinte da sinalização de PARE na Rua Avaré, altura do número 373, cruzamento com a Rua Itaiquara (Jardim Estádio).

Nº. 8773/2018 - ADRIANO SANTANA DOS SANTOS - Repinte da sinalização de PARE na Rua Avaré, altura do número 334, cruzamento com a Rua Itaiquara (Jardim Estádio).

Nº. 8774/2018 - ADRIANO SANTANA DOS SANTOS - Repinte da sinalização de PARE na Rua Antônio Zambon, cruzamento com a Rua Itaiquara (Jardim Estádio).

Nº. 8775/2018 - ADRIANO SANTANA DOS SANTOS - Repinte da sinalização de PARE na Rua Lorena, cruzamento com a Rua Willy Trippe (Jardim Estádio).

Nº. 8776/2018 - ADRIANO SANTANA DOS SANTOS - Repinte da sinalização de PARE na Rua Willy Trippe, cruzamento com a Rua Professora Leonita Fáber Ladeira (Jardim Estádio).

Nº. 8777/2018 - ADRIANO SANTANA DOS SANTOS - Corte de mato e raspagem na viela situada ao lado do nº 135 da Rua João Cereser (Jardim Santa Gertrudes).

Nº. 8778/2018 - GUSTAVO MARTINELLI - Reforma das calçadas defronte dos dois prédios da Câmara Municipal para permitir o acesso de cadeirantes.

Nº. 8779/2018 - GUSTAVO MARTINELLI - Implantação de ponto de ônibus defronte a Câmara Municipal para facilitar o acesso da população ao Poder Legislativo, ao Procon e ao Teatro Polytheama.

Nº. 8780/2018 - GUSTAVO MARTINELLI - Estudos para melhoria na segurança do trânsito no entorno do cruzamento da Rua José do Patrocínio com a Av. Dr. Odil Campos de Sáes e a Av. Paula Penteado (Centro).

Nº. 8781/2018 - VALDECI VILAR MATHEUS - Tapamento de buraco em frente ao número 1.027 da Rua Dr. Cavalcanti (Centro).

Nº. 8782/2018 - VALDECI VILAR MATHEUS - Tapamento de buracos na esquina da Rua Eng.º Monlevade com a Rua Vigário João José Rodrigues (Centro).

Nº. 8783/2018 - VALDECI VILAR MATHEUS - Tapamento de buraco defronte do nº. 104 da Rua Prof. João Luiz de Campos (Vila Vianelo).

Nº. 8784/2018 - VALDECI VILAR MATHEUS - Tapamento de buracos na Rua Aracaju, altura dos números 65 e 86 (Vila Maria Genoveva).

Nº. 8785/2018 - VALDECI VILAR MATHEUS - Tapamento de buraco em frente ao número 755 da Avenida Antenor Soares Gandra (Jardim Pacaembu).

Nº. 8786/2018 - VALDECI VILAR MATHEUS - Tapamento de buracos na Avenida Humberto Cereser (Bairro Caxambu).

Nº. 8787/2018 - VALDECI VILAR MATHEUS - Tapamento de buracos na Avenida Comendador Antônio Borin (Jardim Caçula).

Nº. 8788/2018 - VALDECI VILAR MATHEUS - Nivelamento de tampão de bueiro na Avenida José Mezzalira, na altura da EMEB Comendador Hermenegildo Martinelli (Bairro Caxambu).

Nº. 8789/2018 - VALDECI VILAR MATHEUS - Reparos ao redor de tampão de bueiro na Avenida Pedro Cereser, altura do número 225 (Bairro Caxambu).

Nº. 8790/2018 - VALDECI VILAR MATHEUS - Reparos ao redor de tampão de bueiro na Avenida Francisco Silvério Molinari, cruzamento com a Avenida Silvestre José de Oliveira (Bairro Caxambu).

Nº. 8791/2018 - ROMILDO ANTONIO DA SILVA - Sinalização Horizontal para creche localizada na Av. Eunice Cavalcante de Souza Queiroz, n.º 1246 (Parque Residencial Jundiaí).

Nº. 8792/2018 - ROMILDO ANTONIO DA SILVA - Colocação de placa toponímica na Avenida José Benedito Constantino Rosa (Parque Almerinda Pereira Chaves).

Nº. 8793/2018 - ROMILDO ANTONIO DA SILVA - Corte de mato e limpeza em toda extensão das calçadas da Avenida José Benedito Constantino Rosa, próximo ao nº. 230 (Jardim Almerinda Pereira Chaves).

Nº. 8794/2018 - ROMILDO ANTONIO DA SILVA - Estudos para melhorar a drenagem de água na Rua Dr. Walter Gossner, defronte do número 903 (Ivoturucaia).

Nº. 8795/2018 - CÍCERO CAMARGO DA SILVA - Instalação de academia ao ar livre na Praça Monsenhor Dr. Arthur Ricci (Vila Maria Luiza).

Nº. 8796/2018 - CÍCERO CAMARGO DA SILVA - Corte de mato e limpeza nas calçadas em toda a extensão da Rua Cândido José de Oliveira (Vila Argos Velha).

Nº. 8797/2018 - CÍCERO CAMARGO DA SILVA - Averiguação e resolução do problema de afundamento da calçada na Rua Clodoaldo Francisco Polli, n.º 84 (Parque União).



PODER LEGISLATIVO

Nº. 8798/2018 - CÍCERO CAMARGO DA SILVA - Instalação de placa toponímica na Praça Geraldo Felipe localizada na esquina da Rua Bom Jesus de Pirapora com a Rua Pedro Carrilho (Vila Garcia).
Nº. 8799/2018 - CÍCERO CAMARGO DA SILVA - Tapamento de buraco na Rua União próximo ao n.º 100 (Parque União).
Nº. 8800/2018 - CÍCERO CAMARGO DA SILVA - Indica ao executivo para que altere a Lei Municipal nº 5.745/02 quanto ao critério de avaliação dos destinatários das vagas reservadas que hoje se dá de acordo com o genótipo, para que passe a ser feito através do fenótipo, real motivo de discriminação no Brasil.
Nº. 8801/2018 - DOUGLAS DO NASCIMENTO MEDEIROS - Repinte da faixa de pedestre no cruzamento da Rua das Pitangueiras com a Rua 23 de Maio (Jardim das Pitangueiras).
Nº. 8802/2018 - DOUGLAS DO NASCIMENTO MEDEIROS - Tapamento de buracos localizados na Rua Prof. Leonita Fáber Ladeira, em frente aos números 549, 628 e 778 (Vila Progresso).
Nº. 8803/2018 - DOUGLAS DO NASCIMENTO MEDEIROS - Repintura da sinalização de solo na Rua José do Patrocínio no trecho entre Av. Dr. Cavalcanti e a Rua XV de Novembro (Jardim São Bento).
Nº. 8804/2018 - DOUGLAS DO NASCIMENTO MEDEIROS - Retirada de galhos de árvore na calçada da Avenida Vicente Pires Pardini, em frente ao n.º 67 (Jardim Estádio).
Nº. 8805/2018 - DOUGLAS DO NASCIMENTO MEDEIROS - Instalação de abrigo em ponto de ônibus localizado na Av. Samuel Martins em frente ao número 159 (Vila Arens II).
Nº. 8806/2018 - DOUGLAS DO NASCIMENTO MEDEIROS - Tapamento de buraco localizado na Av. Américo Bruno próximo ao número 125 (Bairro Ponte São João).
Nº. 8807/2018 - EDICARLOS VIEIRA - Instalação de placas inibitórias quanto ao descarte irregular de materiais inservíveis em terreno público localizado na Rua Augusta Teixeira Rodrigues (Jardim Novo Horizonte).
Nº. 8808/2018 - EDICARLOS VIEIRA - Implantação de uma unidade do Posto de Atendimento ao Trabalhador-PAT na região do Vetor Oeste.
Nº. 8809/2018 - EDICARLOS VIEIRA - Descentralização das Oficinas Culturais para a região dos bairros Parque Res. Almerinda Pereira Chaves, Residencial Jundiá e Jardim Novo Horizonte.
Nº. 8810/2018 - EDICARLOS VIEIRA - Descentralização dos cursos de idioma do Centro Municipal de Línguas "Antônio Houaiss" para a região do Vetor Oeste.
Nº. 8811/2018 - EDICARLOS VIEIRA - Melhorias na sinalização de trânsito em toda a extensão da Av. Henrique Brunini (Bairro Fazenda Grande).
Nº. 8812/2018 - EDICARLOS VIEIRA - Disponibilização de dentista na Unidade Básica de Saúde-UBS (Bairro Traviú).
Nº. 8813/2018 - CRISTIANO VECCHI CASTRO LOPES - Instalação de placa toponímica nas Ruas Eugênio Loschi e Geraldo Pompermayer (Loteamento Portal dos Fernandes).
Nº. 8814/2018 - FAOUAZ TAHA - Estudos para disponibilização de um mapa físico, atualizado, do município de Jundiá para cada EMEB ou aquisição de uma lousa digital para cada escola, para que os alunos possam realizar seus estudos.
Nº. 8815/2018 - CÍCERO CAMARGO DA SILVA - Manutenção em tabela de quadra de basquete externa do CECE Francisco Dal Santo localizado na Rua Cica n.º 1345 (Vila Rami).

2.d) Expedientes diversos

- Recebidos de diversos

- Of. UGCC/DAP n.º 202/2018, do Diretor do Departamento de Apoio Parlamentar, encaminhando cópia do Termo de Colaboração n.º 25/2018, com a Cáritas Diocesana de Jundiá.
- Of. UGCC/DAP n.º 204/2018, do Diretor do Departamento de Apoio Parlamentar, encaminhando resposta ao Ofício PR/DL 582/2018, referente ao Projeto de Lei Complementar 1.035.
- Of. UGCC/DAP n.º 203/2018, do Diretor do Departamento de Apoio Parlamentar, encaminhando resposta ao Ofício PR/DL 536/2018, referente ao Projeto de Lei Complementar 1.024.

- Recebidos do Executivo

- Of. GP/L n.º 217/2018, em resposta ao Requerimento ao Plenário n.º 122/2018, de autoria do Vereador Edicarlo Vieira.
- Recebidos pelo Gabinete da Presidência

- Email de munícipe solicitando providências quanto ao som alto proveniente dos shows na "Arena Babel".
 - Ofício GVCL 37/2018, do Vereador Cristiano Lopes, solicitando permissão para utilização de espaço (prot. 81242).
 - Ofício da Comissão Municipal de Emprego de Jundiá solicitando reserva do Plenário para o dia 28 de agosto (prot. 81267).
 - Ofício do Vereador Faouaz Taha solicitando reserva do Plenário para o dia 6/9 (prot. 81235).
 - Ofício do Movimento Voto Consciente solicitando apoio na divulgação do "Prêmio Paulista de Boas Práticas Legislativas" (prot. 81248).
- *Outros Comunicados*
Não houve
- *Tribuna Livre*
Suspensa por força da Lei Federal 9.504/1997 (Lei das Eleições).

3) ORDEM DO DIA

3.a) Presença

Adriano Santana dos Santos, Antonio Carlos Albino, Arnaldo Ferreira de Moraes, Cicero Camargo da Silva, Cristiano Vecchi Castro Lopes, Douglas do Nascimento Medeiros, Edicarlo Vieira, Faouaz Taha, Gustavo Martinelli, Leandro Palmarini, Marcelo Roberto Gastaldo, Márcio Petencostes de Sousa, Paulo Sergio Martins, Rafael Antonucci, Roberto Conde Andrade, Rogério Ricardo da Silva, Romildo Antonio da Silva e Valdeci Vilar Matheus.
Ausente: Wagner Tadeu Ligabó.

3.b) Matérias Apreciadas

ITEM 1 - PROJETO DE LEI No. 12.569/2018 - MARCELO ROBERTO GASTALDO - Denomina "Rua CARMEM DE OLIVEIRA" a Rua 2 do Conjunto Habitacional Jundiá "L", no Jardim Novo Horizonte. Adiado para a SO de 28/08/2018.

ITEM 2 - PROJETO DE LEI No. 12.578/2018 - ROBERTO CONDE ANDRADE - Denomina "Rua RAIMUNDO FERMINO" as ruas 8 e 15 do loteamento Reserva Ermida. Adiado para a SO de 06/11/2018.

ITEM 3 - PROJETO DE LEI No. 12.581/2018 - MARCELO ROBERTO GASTALDO - Denomina "Rua WALDEMAR DA CONCEIÇÃO SILVA" (Bezinho) a Rua 1 do Conjunto Habitacional Jundiá "L", no Jardim Novo Horizonte. Aprovado em preferência.

ITEM 4 - PROJETO DE LEI No. 12.597/2018 - PREFEITO MUNICIPAL - Denomina vias públicas do loteamento Residencial Brisas da Mata. Aprovado em preferência.

ITEM 5 - PROJETO DE LEI No. 12.598/2018 - GUSTAVO MARTINELLI - Denomina "Alameda IVO BERTAZZONI" a Alameda 5 do loteamento Terras Caxambu - Fase I, no Bairro Ivoturuaia. Aprovado em preferência.

ITEM 6 - PROJETO DE LEI No. 12.599/2018 - GUSTAVO MARTINELLI - Denomina "Rua LUIZ PELISSOLI" a Rua 2 do loteamento residencial e comercial Horto Florestal, no Jardim Florestal, Chácara Marcos Leite e Bairro da Água Fria. Aprovado em preferência.

ITEM 7 - PROJETO DE LEI No. 12.615/2018 - CRISTIANO VECCHI CASTRO LOPES - Denomina "Rua LUIZ LAZARINI" as ruas 3 e 20 do loteamento Reserva Ermida, no Jardim Ermida. Aprovado em preferência.

ITEM 8 - PROJETO DE LEI No. 12.619/2018 - VALDECI VILAR MATHEUS - Denomina "Rua ALCIDES VISNARDI" a Rua 1 do loteamento Jardim das Colinas, nos bairros Mato Dentro e Champirra. Aprovado em preferência.

ITEM 9 - PROJETO DE LEI No. 12.620/2018 - ADRIANO SANTANA DOS SANTOS - Denomina "Rua EMERSON BARBOSA DA SILVA" a Rua 4 do Jardim Água das Flores. Aprovado em preferência.

ITEM 10 - PROJETO DE LEI No. 12.621/2018 - ROMILDO ANTONIO DA SILVA - Denomina "Alameda RODOLPHO PELLIZZER" a Alameda 1 do loteamento Terras Caxambu - Fase I, no Bairro Ivoturuaia. Aprovado em preferência.

ITEM 11 - PROJETO DE LEI No. 12.604/2018 - PREFEITO MUNICIPAL - Altera a Lei 7.750/11, para modificar o valor mínimo do contrato de parceria público-privada. Aprovado.



PODER LEGISLATIVO

ITEM 12 - PROJETO DE LEI No. 12.233/2017 - PAULO SERGIO MARTINS - Prevê sanções administrativas pelo uso de drogas ilícitas nos locais que especifica. Aprovado.

ITEM 13 - PROJETO DE LEI No. 12.571/2018 - CRISTIANO VECCHI CASTRO LOPES - Determina atendimento prioritário a paciente diabético na realização de exames médicos e laboratoriais que exijam jejum total. Aprovado com emenda.

ITEM 14 - PROJETO DE LEI No. 12.607/2018 - DOUGLAS DO NASCIMENTO MEDEIROS - Altera a Lei 1.919/1972, que regula a denominação de vias, próprios e logradouros públicos, para prever caso de uso de mesmo nome. Aprovado.

ITEM 15 - PROJETO DE RESOLUÇÃO No. 817/2018 - MESA DIRETORA - Altera a Resolução 574/2017, que instituiu o PROGRAMA DE ESTÁGIOS, para revisar prazos e áreas. Aprovado.

ITEM 16 - MOÇÃO No. 152/2018 - ARNALDO FERREIRA DE MORAES - APOIO ao Projeto de Lei 9.206/2017, do Deputado Nivaldo Albuquerque, que acrescenta artigo à Lei nº 7.713/88, para isentar do imposto de renda os rendimentos percebidos por pessoa física que doar medula óssea. Retirada pelo autor.

4) GRANDE EXPEDIENTE

4.a) Presença

Antonio Carlos Albino, Arnaldo Ferreira de Moraes, Cícero Camargo da Silva, Douglas do Nascimento Medeiros, Edicarlos Vieira, Faouz Taha, Gustavo Martinelli, Leandro Palmarini, Marcelo Roberto Gastaldo, Márcio Petencostes de Sousa, Paulo Sergio Martins, Rafael Antonucci, Roberto Conde Andrade, Rogério Ricardo da Silva e Valdeci Vilar Matheus.

Ausente: Adriano Santana dos Santos, Cristiano Vecchi Castro Lopes, Romildo Antonio da Silva e Wagner Tadeu Ligabó.

4.b) Oradores

não houve

5. ENCERRAMENTO

5.a) Presença

Adriano Santana dos Santos, Antonio Carlos Albino, Cícero Camargo da Silva, Cristiano Vecchi Castro Lopes, Douglas do Nascimento Medeiros, Edicarlos Vieira, Faouz Taha, Gustavo Martinelli, Marcelo Roberto Gastaldo, Márcio Petencostes de Sousa, Paulo Sergio Martins, Rafael Antonucci, Rogério Ricardo da Silva, Romildo Antonio da Silva e Valdeci Vilar Matheus.

Ausente: Arnaldo Ferreira de Moraes, Leandro Palmarini, Roberto Conde Andrade e Wagner Tadeu Ligabó.

Horário de Encerramento: 20:11 horas

GUSTAVO MARTINELLI
Presidente

PROPOSTA DE EMENDA À LEI ORGÂNICA DE JUNDIAÍ Nº. 142 **(Cícero Camargo da Silva)**

Prevê divulgação na internet, de modo destacado, dos restos a pagar.

Art. 1o. A Lei Orgânica de Jundiá passa a vigorar com o seguinte acréscimo:

“Art. 132-_. Os restos a pagar, além de constarem nos relatórios resumidos de execução orçamentária e relatórios de gestão fiscal, serão informados destacadamente em sítio eletrônico oficial.” (NR)

Art. 2o. Esta emenda entra em vigor na data de sua publicação.

Justificativa

Visando dar efetividade ao princípio constitucional da publicidade dos atos públicos (art. 37, da Constituição Federal), e à Lei de Acesso a Informações (Lei federal no 12.527/2011), propõe-se a inserção na Lei Orgânica da obrigatoriedade de divulgação dos restos a pagar de modo destacado em sítio eletrônico oficial, oportunizando, assim, que todo cidadão possa acompanhar a evolução dos gastos públicos, fiscalizando a Administração Pública Municipal.

Sala das Sessões, 17/08/2018

CÍCERO CAMARGO DA SILVA - “Cícero da Saúde”

ADRIANO SANTANA DOS SANTOS - “Dika Xique Xique”

ANTONIO CARLOS ALBINO

ARNALDO FERREIRA DE MORAES - “Arnaldo da Farmácia”

CRISTIANO LOPES

DOUGLAS DO NASCIMENTO MEDEIROS

EDICARLOS VIEIRA

GUSTAVO MARTINELLI

MÁRCIO PETENCOSTES DE SOUSA - “Márcio Cabeleireiro”

RAFAEL ANTONUCCI

ROBERTO CONDE ANDRADE - “Pastor Roberto Conde”

ROMILDO ANTONIO DA SILVA

VALDECI VILAR MATHEUS - “Delano”

WAGNER TADEU LIGABÓ - “Dr. Ligabó”

PROJETO DE LEI COMPLEMENTAR Nº. 1.039

(Prefeito Municipal)

Institui o Programa de Pagamento Incentivado de Parcelamento Administrativo IV (PPIPA IV) e revoga a Lei Complementar 552/14.

CAPÍTULO I – DAS DISPOSIÇÕES PRELIMINARES

Art. 1º Fica instituído o Programa de Pagamento Incentivado de Parcelamento Administrativo IV – PPIPA-IV, de débitos de natureza tributária e não tributária, destinado a promover a regularização de créditos do Município, decorrentes de débitos constituídos ou não, inclusive os inscritos em Dívida Ativa, ajuizados ou a ajuizar, bem como os que tenham sido objeto de parcelamento anterior, não integralmente quitados, em razão de fatos geradores ocorridos até o exercício antecedente.

§ 1º Poderá ser efetuado acordo de parcelamento individualizado para cada crédito municipal distinto.

§ 2º A adesão ao PPIPA-IV está condicionada à regularidade da situação fiscal, quanto ao crédito municipal do contribuinte objeto do pedido de parcelamento, no exercício do requerimento, respeitada a natureza do lançamento tributário de cada tributo.

§ 3º Ficam excluídos do PPIPA-IV estabelecido por meio desta Lei Complementar os débitos:

I – objeto de decisão judicial transitada em julgado em favor do Município de Jundiá;

II – multas por infração de trânsito.

CAPÍTULO II – DO INGRESSO NO PPIPA-IV

Art. 2º A adesão ao PPIPA-IV impõe ao sujeito passivo a obrigatoriedade de inclusão de todos os débitos existentes, parcelados ou não, referentes ao mesmo tipo de crédito municipal, e dar-se-á mediante formalização de acordo de parcelamento, ou em caso de pagamento em parcela única, perante a Unidade de Gestão de Governo e Finanças.

§ 1º Os débitos de natureza tributária e não tributária serão consolidados tendo por base a data da formalização do pedido de adesão.

§ 2º O acordo de parcelamento administrativo será formalizado separadamente para cada tipo de crédito municipal.

§ 3º O requerente deverá declarar, sob as penas da lei, quanto à eventual existência de ação judicial ou embargos à execução, nos termos do art. 3º desta Lei Complementar.

Art. 3º A formalização do pedido de ingresso no PPIPA-IV implica no reconhecimento dos débitos nele incluídos, ficando condicionada à desistência de eventuais ações ou embargos à execução fiscal, com renúncia ao direito sobre o qual se fundam, nos autos judiciais respectivos, e da desistência de eventuais impugnações, defesas e recursos apresentados no âmbito administrativo, além da comprovação de recolhimentos de encargos porventura devidos.

§ 1º Havendo desistência dos embargos à execução fiscal, o processo de execução correspondente ficará suspenso enquanto não ocorrer qualquer uma das hipóteses previstas no art. 13 desta Lei Complementar.

§ 2º Verificado o integral cumprimento do acordo, o Município requererá a extinção da ação executiva fiscal.



PODER LEGISLATIVO

§ 3º Eventual depósito judicial em garantia do Juízo será convertido em renda a favor do Município.

§ 4º A celebração do acordo de parcelamento não libera a penhora, nem permite o desbloqueio de valores, nos casos de Execução Fiscal.

CAPÍTULO III – DA CONSOLIDAÇÃO DOS DÉBITOS

Art. 4º Sobre os débitos incluídos no PPIPA-IV incidirão multa moratória, juros de mora e atualização monetária até a data da formalização do acordo de parcelamento, ou do pagamento integral, além de honorários advocatícios, nos termos da legislação aplicável. Parágrafo único. Os montantes relativos às custas e despesas judiciais e às custas de Cartório, nos casos de débitos protestados, não serão objetos de parcelamento, devendo ser recolhidos integralmente, em conjunto com o pagamento à vista ou com os valores devidos na primeira parcela no caso de parcelamento.

CAPÍTULO IV – DO PAGAMENTO

Seção I – Das Opções de Pagamento

Art. 5º O sujeito passivo poderá proceder o pagamento do montante principal do débito consolidado, calculado na conformidade do art. 4º desta Lei Complementar:

I – em parcela única, com os seguintes descontos:

- 80% (oitenta por cento) da multa moratória;
- 60% (sessenta por cento) dos juros moratórios;
- 10% (dez por cento) dos honorários advocatícios.

II – em até 12 (doze) parcelas mensais e consecutivas, com os seguintes descontos:

- 40% (quarenta por cento) da multa moratória;
- 30% (trinta por cento) dos juros moratórios.

III – em até 60 (sessenta) parcelas mensais e consecutivas, sem desconto.

§ 1º Nos parcelamentos a que se referem os enquadramentos do inciso II, com os descontos previstos, e no inciso III, sem quaisquer descontos, ambos deste artigo, o pagamento compreenderá o valor do principal, constituído pelo tributo e atualização monetária, juros de mora, multa moratória e honorários advocatícios, sendo que o valor de cada parcela, por ocasião de sua quitação, será acrescido de juros à razão de 100% (cem por cento) da taxa referencial do Sistema Especial de Liquidação e Custódia – SELIC, acumulada mensalmente, calculados a partir do mês subsequente ao da consolidação até o mês anterior ao do pagamento, e de 1% (um por cento) relativamente ao mês em que o pagamento for efetuado.

§ 2º Os descontos previstos nos incisos I e II do caput deste artigo somente incidirão sobre os créditos de fatos geradores ocorridos até o exercício antecedente.

Art. 6º A parcela, na hipótese dos incisos II e III do art. 5º desta Lei Complementar, não poderá ser inferior a:

I - no caso de créditos tributários referentes ao Imposto sobre Serviços de Qualquer Natureza (ISSQN), a 1 (uma) Unidade Fiscal do Município (UFM), para os valores devidos por pessoa física, a 2 (duas) UFM's para valores devidos por pessoa jurídica.

II - no caso de créditos tributários referentes ao Imposto sobre a Propriedade Predial e Territorial Urbana (IPTU) e da Taxa de Coleta de Lixo, a 0,5 (cinco décimos) de UFM para os valores devidos por pessoa física, a 1 (uma) UFM para valores devidos por pessoa jurídica.

III - no caso dos demais créditos tributários e não-tributários, não enquadrados nas hipóteses previstas no § 1º e § 2º deste artigo, a 1 (uma) UFM, independente de se tratar de valores devidos por pessoa física ou jurídica.

Art. 7º Os contribuintes que estejam com parcelamento em andamento cujas parcelas estiverem em atraso ou não, poderão aderir ao disposto no art. 5º, inciso I, desta Lei Complementar, desde que o saldo do parcelamento seja integralmente quitado, hipótese em que os benefícios concedidos através desta Lei Complementar alcançarão apenas as parcelas pendentes de pagamento.

Art. 8º O contribuinte excluído do PPIPA-IV poderá nele reingressar por uma única vez:

I – para pagamento em parcela única, excluindo-se o benefício previsto no inciso I do art. 5º;

II - mediante o pagamento de 10% (dez por cento) do valor consolidado devidamente atualizado no ato da formalização do acordo e reduzido pela metade o número de parcelas, excluindo-se o benefício previsto no inciso II do art. 5º.

Art. 9º O vencimento da primeira parcela ou da parcela única dar-se-á na data da formalização do acordo, e as demais no mesmo dia nos meses subsequentes.

Parágrafo único. Na hipótese da data de vencimento coincidir com dia que não seja útil, o prazo será automaticamente prorrogado para o dia útil imediatamente seguinte.

Seção II – Do Pagamento em Atraso

Art. 10. A falta de pagamento das parcelas nos prazos convencionados implicará, sobre o valor da parcela devida e não paga, a cobrança de multa moratória de 0,33% (trinta e três centésimos por cento) por dia de atraso, até o limite de 20% (vinte por cento), acrescida de juros à razão de 100% (cem por cento) da taxa referencial do Sistema Especial de Liquidação e Custódia – SELIC, acumulada mensalmente, calculados a partir do mês subsequente ao da consolidação até o mês anterior ao do pagamento, e de 1% (um por cento) relativamente ao mês em que o pagamento for efetuado.

CAPÍTULO V – DA HOMOLOGAÇÃO

Art. 11. A homologação do ingresso no PPIPA-IV dar-se-á no momento do pagamento da parcela única ou da primeira parcela, nos casos dos incisos II e III do art. 5º desta Lei Complementar, observado o disposto no parágrafo único do art. 4º desta Lei Complementar.

Art. 12. O ingresso no PPIPA-IV impõe ao sujeito passivo a aceitação plena e irrevogável de todas as condições estabelecidas nesta Lei Complementar, e constitui confissão irrevogável e irretroatável da dívida relativa aos débitos nele incluídos, com reconhecimento expresso da certeza e liquidez do crédito correspondente, produzindo os efeitos previstos no parágrafo único do art. 174, do Código Tributário Nacional, e no inciso VI do art. 202, do Código Civil.

§ 1º No ato de formalização do acordo de parcelamento administrativo de débitos nos termos da presente Lei Complementar, o sujeito passivo dar-se-á por citado em eventuais ações de execução fiscal existentes relativas aos débitos constituídos.

§ 2º Durante o período de parcelamento dos débitos, o contribuinte não poderá ficar inadimplente com créditos municipais do mesmo tipo, cujos fatos geradores ocorram no mesmo exercício fiscal e seguintes, sob pena de perda do benefício.

CAPÍTULO VI – DA EXCLUSÃO

Art. 13. O sujeito passivo será excluído do PPIPA-IV, sem notificação prévia, diante da ocorrência de uma das seguintes hipóteses:

I - inobservância de qualquer das exigências estabelecidas nesta Lei Complementar, em especial o disposto no § 2º do art. 12;

II - verificada a inadimplência do sujeito passivo por 03 (três) parcelas, consecutivas ou não, por mais de 30 (trinta) dias corridos;

III - a não comprovação da desistência de que trata o art. 3º desta Lei Complementar, no prazo de 60 (sessenta) dias, contado da data da homologação do acordo de parcelamento administrativo;

IV - decretação de falência ou extinção pela liquidação da pessoa jurídica, nos termos da Lei Federal nº 11.101, de 09 de fevereiro de 2005;

V - cisão da pessoa jurídica, exceto se a nova sociedade oriunda da cisão ou aquela que incorporar a parte do patrimônio assumir solidariamente com a cindida as obrigações do acordo de parcelamento.

§ 1º A exclusão do sujeito passivo do PPIPA-IV implica a perda de todos os benefícios desta Lei Complementar, acarretando a exigibilidade do saldo do montante principal, bem como da totalidade do montante residual, acrescidos de juros à razão de 100% (cem por cento) da taxa referencial do Sistema Especial de Liquidação e Custódia – SELIC, acumulada mensalmente, calculados a partir do mês subsequente ao da consolidação até o mês anterior ao do pagamento, e de 1% (um por cento) relativamente ao mês em que o pagamento for efetuado, e acarretará a imediata cobrança dos valores devidos pelos meios competentes.



PODER LEGISLATIVO

§ 2º O parcelamento administrativo previsto nesta Lei Complementar não configura novação prevista no inciso I do art. 360, nem a presunção prescrita no artigo 322, ambos do Código Civil.

§ 3º Descumprido o acordo de parcelamento realizado com base nesta Lei Complementar, será permitido o reparcelamento, por uma única vez, nos termos do art. 8º.

CAPÍTULO VII – DAS DISPOSIÇÕES FINAIS

Art. 14. As parcelas provenientes do PPIPA-IV deverão ser impressas pelo próprio sujeito passivo no sítio eletrônico do Município de Jundiá – Serviços ao Cidadão.

Art. 15. Não serão restituídas, no todo ou em parte, com fundamento nas disposições desta Lei Complementar, quaisquer importâncias recolhidas anteriormente ao início de sua vigência.

Art. 16. A expedição da certidão prevista no art. 206 do Código Tributário Nacional somente ocorrerá após homologação do acordo de parcelamento administrativo previsto nesta Lei Complementar e desde que não haja parcela vencida não paga.

Art. 17. A emissão do certificado de conclusão de obras particulares, nos casos em que os valores decorrentes do Imposto Sobre Serviços de Qualquer Natureza – ISSQN incidente sejam objeto de parcelamento administrativo nos termos da presente Lei Complementar, dar-se-á somente após o cumprimento integral do acordo de parcelamento.

Art. 18. Quando o acordo de parcelamento administrativo previsto nesta Lei Complementar incluir débitos do Imposto sobre a Transmissão “Inter Vivos”, a qualquer título, por ato oneroso de bens imóveis por natureza ou acessão física e de direitos reais sobre imóveis, exceto os de garantia, bem como cessão de direitos a sua aquisição – ITBI, não serão lavrados, registrados, inscritos ou averbados pelos notários, Oficiais de Registro de Imóveis, ou seus prepostos, os atos e termos relacionados à transmissão de bens imóveis ou de direitos a eles relativos, sem o pagamento integral do referido acordo de parcelamento, comprovado pela emissão de certidão de quitação.

Art. 19. No caso de bens com constrição judicial decorrentes de ação judicial proposta pela Municipalidade com leilão judicial designado, o ingresso no PPIPA-IV, nos termos do art. 5º e seguintes desta Lei Complementar, poderá ser feito nas seguintes hipóteses:

I – até 05 (cinco) dias úteis anteriores à data designada do primeiro leilão judicial, sendo que o ingresso no programa de parcelamento estará condicionado ao atendimento dos requisitos estabelecidos nos arts. 7º e 8º desta Lei Complementar;

II – no dia do leilão, somente se o pagamento do débito for feito à vista, nos termos do inciso I do art. 5º desta Lei Complementar.

Parágrafo único. A comunicação ao juízo competente para suspensão do leilão fica sob a inteira responsabilidade do sujeito passivo.

Art. 20. O prazo para ingresso no PPIPA-IV será de 12 (doze) meses, contados do início da vigência desta Lei Complementar.

Art. 21. No que couber, esta Lei Complementar será regulamentada por Decreto do Executivo.

Art. 22. Fica revogada a Lei Complementar nº 552, de 26 de novembro de 2014.

Art. 23. Esta Lei Complementar entrará em vigor na data de sua publicação.

LUIZ FERNANDO MACHADO

Prefeito Municipal

Justificativa

Excelentíssimo Senhor Presidente;
Senhores Vereadores:

Encaminhamos à apreciação dessa Colenda Casa de Leis, o incluso projeto de lei complementar que visa instituir o Programa de Pagamento Incentivado de Parcelamento Administrativo – PPIPA IV, de forma a permitir a regularização dos contribuintes inadimplentes perante o Fisco e contribuir para melhoria da arrecadação municipal. A presente proposição visa a introdução de mecanismos legais que condicionem os inadimplentes a condutas mais favoráveis em termos de arrecadação de receitas, autorizando-se a possibilidade de

parcelamento em períodos específicos pré-definidos em diplomas especiais.

O intuito da presente proposição, moldada às condições econômicas vigentes, e de forma equilibrada, confere ao contribuinte meios para regularizar sua situação fiscal perante o Fisco Municipal e via de consequência forçosamente deve redundar em elevação da arrecadação tributária.

Consigne-se, por relevante que acompanha a presente proposição a análise de impacto orçamentário-financeiro exigida pela Lei Complementar nº101/00, no que concerne à renúncia de receita que envolve a pretensão.

Em face do alcance da medida estamos convictos, de que os Nobres Edis não faltarão com o seu valioso apoio para aprovação da presente proposição.

LUIZ FERNANDO MACHADO

Prefeito Municipal

PROJETO DE LEI Nº. 12.622

(Douglas do Nascimento Medeiros, Leandro Palmarini e Paulo Sergio Martins)

Institui a Farmácia Veterinária Popular Gratuita.

Art. 1o. É instituída a Farmácia Veterinária Popular Gratuita, com o objetivo de fornecer medicamentos e vacinas indispensáveis à saúde dos animais domésticos sob a guarda da população de baixa renda e de organizações da sociedade civil que cuidam de animais de rua.

Parágrafo único. A Administração Municipal é autorizada a celebrar convênios e parcerias com instituições e empresas públicas ou privadas para a implantação da Farmácia e de outros serviços de disponibilização de medicamentos e insumos para uso veterinário.

Art. 2o. Esta lei entra em vigor na data de sua publicação.

Justificativa

O presente projeto de lei visa proporcionar os medicamentos de uso veterinário para que as famílias de baixa renda possam cuidar de seus animais domésticos. Visa também sanar um grande problema de zoonoses no meio urbano, em que principalmente essas famílias sofrem com doenças causadas por esses animais.

Sabemos que muitas vezes as pessoas deixam de tratar de seus animais pelo alto custo dos medicamentos veterinários. Assim, esta proposição também tem o objetivo de reduzir o abandono desses animais em nossa cidade.

Sendo assim, buscamos o apoio dos nobres Pares para a aprovação deste importante projeto de lei.

Sala das Sessões, 17/08/2018

DOUGLAS MEDEIROS

LEANDRO PALMARINI

PAULO SERGIO MARTINS - “Paulo Sergio – Delegado”

PROJETO DE LEI Nº. 12.623

(Cristiano Vecchi Castro Lopes)

Exige tratamento e substituição da areia de áreas de recreação infantil, nos prazos que especifica.

Art. 1º. A areia contida em toda área destinada a recreação infantil:
I – receberá tratamento para assepsia e descontaminação a cada 4 (quatro) meses; e

II – será substituída, no mínimo, a cada 12 (doze) meses.

Art. 2º. Esta lei entra em vigor na data de sua publicação.

Justificativa

A areia contida em parques e espaços de recreação infantil naturalmente se contamina por bactérias e verminoses em geral. Transcorrido determinado período de exposição, o grau de contaminação aumenta consideravelmente devido à agregação de fezes e urina de cães, gatos, ratos, morcegos, pássaros e pombos.

PODER LEGISLATIVO

Muitas são as doenças infectocontagiosas contraídas pelo contato da pele com areias contaminadas. Dentre as principais infecções estão a leptospirose, a toxoplasmose, a hepatite, o hantavírus e a histoplasmose. Também são comuns fungos, micoses e verminoses. Com vistas a modificar esse quadro, garantir a saúde de nossas crianças e a tranquilidade de seus pais, apresento a presente proposição.

Sala das Sessões, 17/08/2018

CRISTIANO LOPES

PROJETO DE LEI Nº. 12.624

(Adriano Santana dos Santos)

Institui o Programa de Reaproveitamento de Alimentos não Consumidos, de coleta e distribuição a pessoas com carências nutricionais.

Art. 1o. É instituído o Programa de Reaproveitamento de Alimentos não Consumidos, com o objetivo de coletar doações de alimentos e distribuir a pessoas com carências nutricionais.

§ 1o. A coleta e distribuição dos alimentos far-se-á, mediante prévia autorização da Prefeitura, por organizações da sociedade civil que preencham os seguintes requisitos:

- I – estejam devidamente inscritas junto aos órgãos competentes;
- II – tenham por finalidade a assistência social;
- III – informem a periodicidade em que as doações ocorrerão, bem como a quantidade de pessoas atendidas.

§ 2o. É assegurado aos beneficiários do Programa o sigilo absoluto de seus dados pessoais e a preservação de sua intimidade e privacidade.

§ 3o. As coletas das doações de alimentos ocorrerão em empresas, cozinhas industriais, restaurantes, mercados, feiras livres, sacolões e estabelecimentos congêneres.

§ 4o. Os alimentos doados devem manter suas propriedades nutricionais que garantam a adequação e segurança para o consumo humano.

Art. 2o. A sociedade civil organizada poderá promover campanhas de conscientização e esclarecimento da população, objetivando:

- I – estimular a doação de alimentos;
- II – reduzir o desperdício;
- III – reaproveitar integralmente os alimentos.

Art. 3o. Esta lei entra em vigor na data de sua publicação.

Justificativa

O presente projeto de lei dispõe sobre o reaproveitamento de alimentos não consumidos no âmbito do Município. Dado seu caráter social, conto com o apoio dos nobres Pares para a sua aprovação.

Sala das Sessões, 17/08/2018

ADRIANO SANTANA DOS SANTOS

“Dika Xique Xique”

PROJETO DE LEI Nº. 12.625

(Antonio Carlos Albino)

Denomina “Praça ADALBERTO FRANCO DE OLIVEIRA” área pública situada no entroncamento das avenidas Reynaldo Porcari e Francisco Nobre, no Bairro Medeiros.

Art. 1o. É denominada “Praça ADALBERTO FRANCO DE OLIVEIRA” a área pública situada no entroncamento das avenidas Reynaldo Porcari e Francisco Nobre, no Bairro Medeiros, conforme assinalado na planta integrante desta lei.

Art. 2o. Esta lei entra em vigor na data de sua publicação.



Justificativa

O presente projeto de lei tem por objetivo aquilo que já vem sinteticamente expresso sua ementa, ou seja, atribuir ao local em questão o nome proposto. Para tanto, anexo toda documentação necessária para este fim.

Diante do exposto, solicito aos nobres Vereadores a aprovação desta iniciativa.

Sala das Sessões, 20/08/2018

ANTONIO CARLOS ALBINO

“Albino”

PROJETO DE LEI Nº. 12.626

(Antonio Carlos Albino e Rafael Antonucci)

Denomina “Rua FLORÊNCIO PEREIRA” a Rua 1 do loteamento Recanto do Petená, no Bairro Medeiros.

Art. 1o. É denominada “Rua FLORÊNCIO PEREIRA” a Rua 1 do loteamento Recanto do Petená, situado à Rua Alessandro di Berardo, no Bairro Medeiros, conforme assinalado no croqui integrante desta lei.

Art. 2o. Esta lei entra em vigor na data de sua publicação.

PODER LEGISLATIVO



Justificativa

O presente projeto de lei tem como objetivo aquilo que já vem sinteticamente expresso em sua ementa, qual seja, atribuir ao local em questão o nome proposto. Portanto, juntando toda a documentação que se mostra necessária a fim de que essa providência chegue a bom termo, buscamos o importante apoio dos nobres Vereadores para aprovação da iniciativa.

Sala das Sessões, 20/08/2018
ARNALDO FERREIRA DE MORAES
“Arnaldo da Farmácia”

PROJETO DE LEI Nº. 12.628
(Prefeito Municipal)

Altera a Lei 4.959/97, para redenominar órgão e cargos da Fundação Televisão Educativa de Jundiaí.

Art. 1º O inciso IV do art. 5º da Lei nº 4.959, de 27 de janeiro de 1997, alterado pela Lei nº 8.809, de 12 de julho de 2017, passa a vigorar com a seguinte redação:

“Art. 5º (...)
(...)
IV – Departamento de Planejamento, Gestão e Finanças;
(...)” (NR)

Art. 2º Ficam alteradas as denominações dos cargos de provimento em comissão, previstos no art. 4º da Lei nº 8.809, de 2017, indicados a seguir:

Denominação atual	Nova Denominação	Símbolo
Diretor do Núcleo de Planejamento, Gestão e Finanças	Diretor do Departamento de Planejamento, Gestão e Finanças	DAC-03
Assessor Fundacional I	Assessor de Estratégias Digitais	DAC-04
Assessor Fundacional II	Assessor	DAC-05

Art. 3º As descrições constantes no Anexo desta Lei passam a substituir aquelas dos cargos correspondentes do Anexo IV da Lei nº 8.809, de 2017.

Art. 4º - Esta Lei entra em vigor na data de sua publicação.

LUIZ FERNANDO MACHADO
Prefeito Municipal

Justificativa

O presente projeto de lei tem por objetivo aquilo que já vem sinteticamente expresso em sua ementa, ou seja, atribuir à via pública em questão o nome proposto. Portanto, juntando toda a documentação necessária para que essa providência chegue a bom termo, busco o importante apoio dos nobres Pares para a aprovação desta iniciativa.

Sala das Sessões, 20/08/2018
ANTONIO CARLOS ALBINO
RAFAEL ANTONUCCI

PROJETO DE LEI Nº. 12.627
(Arnaldo Ferreira de Moraes)

Denomina “Rua MARIA DE ALENCAR ALMEIDA DIAS” a Rua 1 do loteamento Santa Maria, no Jardim Tulipas.

Art. 1º. É denominada “Rua MARIA DE ALENCAR ALMEIDA DIAS” a Rua 1 do loteamento Santa Maria, situado no Jardim Tulipas, conforme assinalado na planta integrante desta lei.
Art. 2º. Esta lei entra em vigor na data de sua publicação.

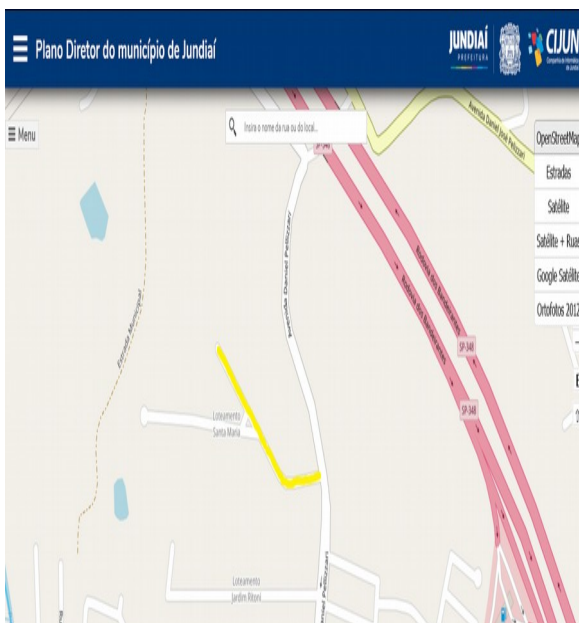

PODER LEGISLATIVO

Prefeitura de Jundiaí



DESCRIÇÃO DE CARGO
CARGO: DIRETOR DO DEPARTAMENTO DE PLANEJAMENTO, GESTÃO E FINANÇAS
SÍMBOLO: DAC-03
FORMA DE PROVIMENTO: Livre nomeação e exoneração
ORGÃO DE LOTAÇÃO: Departamento de Planejamento, Gestão e Finanças
FORMAÇÃO: Superior Completo em Economia, Contabilidade ou Administração com registro no respectivo órgão de classe
SUBORDINAÇÃO: Superintendente da Fundação Televisão Educativa de Jundiaí
DESCRIÇÃO SUMARIA
Dirigir os órgãos e as equipes sob sua responsabilidade, a fim de garantir o cumprimento das diretrizes estabelecidas pelo Superintendente da Fundação Televisão Educativa de Jundiaí – FTVE, em consonância com as políticas de governo, comprometendo-se a preservar a relação de confiança inerente ao seu cargo e existente para com o Chefe do Poder Executivo Municipal.
ATRIBUIÇÕES
<ul style="list-style-type: none">Exercer a direção geral e supervisão das ações, especialmente sobre as atividades de planejamento, gestão e finanças dos Departamentos da Fundação Televisão Educativa de Jundiaí, de acordo com a política de governo;Planejar, monitorar e avaliar a execução dos programas, ações, serviços e metas afetos ao Departamento nos prazos previstos para a sua realização, objetivando ao atendimento de políticas públicas;Dirigir e orientar seus subordinados na realização dos programas, ações, serviços e metas afetos ao Departamento;Participar de forma articulada e integrada com as demais estruturas organizacionais no planejamento da Administração Municipal;Prestar assistência e despachar o expediente do seu Departamento diretamente com as autoridades superiores;Exercer outras atividades afins, legais ou delegadas.

Prefeitura de Jundiaí



DESCRIÇÃO DE CARGO
CARGO: DIRETOR DO DEPARTAMENTO DE OPERAÇÕES E INFRAESTRUTURA
SÍMBOLO: DAC-03
FORMA DE PROVIMENTO: Livre nomeação e exoneração
ORGÃO DE LOTAÇÃO: Departamento de Operações e Infraestrutura
FORMAÇÃO: Superior Completo em Comunicação Social ou Telecomunicações
SUBORDINAÇÃO: Superintendente da Fundação Televisão Educativa de Jundiaí
DESCRIÇÃO SUMARIA
Dirigir os órgãos e as equipes sob sua responsabilidade, a fim de garantir o cumprimento das diretrizes estabelecidas pelo Superintendente da Fundação Televisão Educativa de Jundiaí – FTVE, em consonância com as políticas de governo, comprometendo-se a preservar a relação de confiança inerente ao seu cargo e existente para com o Chefe do Poder Executivo Municipal.
ATRIBUIÇÕES
<ul style="list-style-type: none">Exercer a direção geral e supervisão das ações, especialmente sobre operações e infraestrutura da Fundação Televisão Educativa de Jundiaí, de acordo com a política de governo;Planejar, monitorar e avaliar a execução dos programas, ações, serviços e metas afetos ao Departamento nos prazos previstos para a sua realização, objetivando ao atendimento de políticas públicas;Dirigir e orientar seus subordinados na realização dos programas, ações, serviços e metas afetos ao Departamento;Participar de forma articulada e integrada com as demais estruturas organizacionais no planejamento da Administração Municipal;Prestar assistência e despachar o expediente do seu Departamento diretamente com as autoridades superiores;Exercer outras atividades afins, legais ou delegadas.

Prefeitura de Jundiaí



DESCRIÇÃO DE CARGO
CARGO: DIRETOR DO DEPARTAMENTO DE PRODUÇÃO E MULTIMÍDIA
SÍMBOLO: DAC-03
FORMA DE PROVIMENTO: Livre nomeação e exoneração
ORGÃO DE LOTAÇÃO: Departamento de Produção e Multimídia
FORMAÇÃO: Superior Completo em Comunicação Social ou Marketing Digital
SUBORDINAÇÃO: Superintendente da Fundação Televisão Educativa de Jundiaí
DESCRIÇÃO SUMARIA
Dirigir os órgãos e as equipes sob sua responsabilidade, a fim de garantir o cumprimento das diretrizes estabelecidas pelo Superintendente da Fundação Televisão Educativa de Jundiaí – FTVE, em consonância com as políticas de governo, comprometendo-se a preservar a relação de confiança inerente ao seu cargo e existente para com o Chefe do Poder Executivo Municipal.
ATRIBUIÇÕES
<ul style="list-style-type: none">Exercer a direção geral e supervisão das ações, especialmente sobre as atividades de produção e multimídia da Fundação Televisão Educativa de Jundiaí, de acordo com a política de governo;Planejar, monitorar e avaliar a execução dos programas, ações, serviços e metas afetos ao Departamento nos prazos previstos para a sua realização, objetivando ao atendimento de políticas públicas;Dirigir e orientar seus subordinados na realização dos programas, ações, serviços e metas afetos ao Departamento;Participar de forma articulada e integrada com as demais estruturas organizacionais no planejamento da Administração Municipal;Prestar assistência e despachar o expediente do seu Departamento diretamente com as autoridades superiores;Exercer outras atividades afins, legais ou delegadas.

Prefeitura de Jundiaí



DESCRIÇÃO DE CARGO
CARGO: DIRETOR DO DEPARTAMENTO DE TELEDUCAÇÃO
SÍMBOLO: DAC-03
FORMA DE PROVIMENTO: Livre nomeação e exoneração
ORGÃO DE LOTAÇÃO: Departamento de Teleducação
FORMAÇÃO: Superior Completo em Comunicação Social ou Cinema
SUBORDINAÇÃO: Superintendente da Fundação Televisão Educativa de Jundiaí
DESCRIÇÃO SUMARIA
Dirigir os órgãos e as equipes sob sua responsabilidade, a fim de garantir o cumprimento das diretrizes estabelecidas pelo Superintendente da Fundação Televisão Educativa de Jundiaí – FTVE, em consonância com as políticas de governo, comprometendo-se a preservar a relação de confiança inerente ao seu cargo e existente para com o Chefe do Poder Executivo Municipal.
ATRIBUIÇÕES
<ul style="list-style-type: none">Exercer a direção geral e supervisão das ações, especialmente sobre as atividades de teleducação da Fundação Televisão Educativa de Jundiaí, de acordo com a política de governo;Planejar, monitorar e avaliar a execução dos programas, ações, serviços e metas afetos ao Departamento nos prazos previstos para a sua realização, objetivando ao atendimento de políticas públicas;Dirigir e orientar seus subordinados na realização dos programas, ações, serviços e metas afetos ao Departamento;Participar de forma articulada e integrada com as demais estruturas organizacionais no planejamento da Administração Municipal;Prestar assistência e despachar o expediente do seu Departamento diretamente com as autoridades superiores;Exercer outras atividades afins, legais ou delegadas.

PODER LEGISLATIVO



Prefeitura de Jundiaí

DESCRIÇÃO DE CARGO
CARGO: ASSESSOR DE ESTRATÉGIAS DIGITAIS
SÍMBOLO: DAC-04
FORMA DE PROVIMENTO: Livre nomeação e exoneração
ORGÃO DE LOTAÇÃO: Fundação Televisão Educativa de Jundiaí
FORMAÇÃO: Superior Completo
SUBORDINAÇÃO: Superintendente ou Diretor da Fundação Televisão Educativa de Jundiaí
DESCRIÇÃO SUMARIA
Realizar atividades de assessoramento ao Superintendente ou aos Diretores da Autarquia, em consonância com as políticas de governo, comprometendo-se a preservar a relação de confiança inerente ao seu cargo e existente para com o Chefe do Poder Executivo Municipal.
ATRIBUIÇÕES
<ul style="list-style-type: none">Assistir o Superintendente ou Diretores da Autarquia, a que estiver subordinado, no planejamento e organização de ações gerenciais da Fundação para o cumprimento de suas funções e metas consoantes a política de governo;Auxiliar e orientar o superior hierárquico nas decisões relacionadas à sua área de atuação e de acordo com as competências da Fundação;Assessorar em outras atividades afins, legais ou delegadas.

Em relação à competência do Município para legislar sobre o tema, defendemos que a propositora se enquadra nas matérias previstas nos artigos 18, 30, inciso I, e 39, caput, da Constituição Federal, bem como no artigo 6º, caput, da Lei Orgânica de Jundiaí, abaixo transcritos in verbis:

“Art. 18. A organização político-administrativa da República Federativa do Brasil compreende a União, os Estados, o Distrito Federal e os Municípios, todos autônomos, nos termos desta Constituição.
[...]

“Art. 30. Compete aos Municípios:
I - legislar sobre assuntos de interesse local;
[...]

“Art. 39. A União, os Estados, o Distrito Federal e os Municípios instituirão, no âmbito de sua competência, regime jurídico único e planos de carreira para os servidores da administração pública direta, das autarquias e das fundações públicas.
[...]

“Art. 6º. Compete ao Município de Jundiaí legislar sobre assuntos de interesse local com o objetivo de garantir o bem-estar de sua população e o pleno desenvolvimento de suas funções sociais, cabendo-lhe privativamente, entre outras, as seguintes atribuições:
[...] – Grifa-se.

Quanto à iniciativa, o projeto de lei encontra amparo legal nos artigos 45, 46 e 72 da Lei Orgânica, que reconhecem a competência privativa do Prefeito para a iniciativa legislativa em assuntos relativos à organização administrativa, serviços públicos, estruturação e atribuições dos órgãos municipais, como se depreende a seguir:

“Art. 45. A iniciativa de projetos de leis complementares e ordinárias compete ao Prefeito, a qualquer membro ou Comissão da Câmara e aos cidadãos, observado o disposto nesta lei.
[...]

“Art. 46. Compete privativamente ao Prefeito a iniciativa dos projetos de lei que disponham sobre:
[...]

IV - organização administrativa, matéria orçamentária, serviços públicos e pessoal da administração;
V - criação, estruturação e atribuições dos órgãos da administração pública municipal;
[...]

“Art. 72. Ao Prefeito compete, privativamente:
[...]

IV - iniciar o processo legislativo, na forma e nos casos previstos nesta Lei Orgânica; [...] – Grifa-se.

Importante salientar, outrossim, que a adequação da estrutura orgânica da Administração trata-se de meta estabelecida no Plano de Governo da atual gestão, visando a obter maior eficiência na gestão na prestação dos serviços públicos, aliado à economia de recursos financeiros.

No que concerne à alteração das descrições de atribuições de alguns cargos em comissão, a iniciativa visa harmonizar a estrutura administrativa da FTVE à do Município em prol da segurança jurídica e da isonomia/igualdade.

Ademais, pretende-se, com a propositora, aperfeiçoar a denominação de um departamento e a redação das atribuições de alguns cargos em comissão para melhor expressar a relação intrínseca de confiabilidade entre o comissionado e seu superior hierárquico imediato, inclusive com a previsão do compromisso de preservar a relação de confiança inerente ao seu cargo e existente para com o Diretor Presidente, bem como estabelecer apenas atribuições específicas de direção, chefia ou assessoramento, nos termos do que dispõe o art. 37, inciso V, da Constituição Federal, e, por consequência, o atendimento da Jurisprudência dominante nos Tribunais sobre a matéria.

Cumpridos, por fim, observamos que as ações propostas possuem adequação orçamentária, conforme se verifica no demonstrativo

Justificativa

Senhor Presidente,
Senhores Vereadores:

Submetemos à apreciação dessa E. Edilidade o presente Projeto de Lei que tem por finalidade modificar a Lei nº 4.959, de 27 de janeiro de 1997, alterada pela Lei nº 8.809, de 12 de julho de 2017, que reestruturou a Fundação Televisão Educativa de Jundiaí - FTVE, para alterar a denominação, o órgão de lotação, a descrição e as atribuições dos cargos de Diretor do Núcleo de Planejamento, Gestão e Finanças e dos Assessores Fundacionais I e II, bem como as descrições e atribuições dos cargos de Diretor do Departamento de Produção e Multimídia, Diretor do Departamento de Operações e Infraestrutura e Diretor do Departamento de Teleeducação, a fim de aperfeiçoar a estrutura orgânica e de pessoal visando atender ao novo modelo de gestão implantado no Município.

PODER LEGISLATIVO

sobre a estimativa do impacto orçamentário-financeiro que acompanha a presente propositura.
Dessa forma, demonstrados os motivos que ensejam o presente Projeto de Lei, certos estamos de contar com o total apoio dos Nobres Edis, para a sua integral aprovação.

LUIZ FERNANDO MACHADO
Prefeito Municipal

PROJETO DE LEI N.º 12.629 **(Prefeito Municipal)**

Estende denominações das vias públicas que especifica.

Art. 1º Ficam estendidas as denominações de ruas do Loteamento Parque Almerinda Pereira Chaves às ruas do Loteamento Residencial Jundiaí, nos seguintes termos:

- I- Rua Rubens Antônio Curcio à Rua 34;
- II- Rua Luiz Gonzaga Gil à Rua 35;
- III- Rua Antônio Rodrigues Martinho à Rua 36;
- IV- Rua Aristides Prado à Rua 37;
- V- Rua Pascoal Ferrari à Rua 38.

Art. 2º Fica estendida a denominação da Avenida José Alves de Oliveira, do Loteamento Parque Industrial Jundiaí à Avenida Marginal no trecho defronte ao Condomínio Industrial GRJundiaí e à Rua 5 do Loteamento Parque Industrial Jundiaí III.

Art. 3º Ficam estendidas as denominações de ruas do Bairro Recanto IV Centenário às ruas do Loteamento Horto Santo Antônio, nos seguintes termos:

- I- Rua Antônio Francisco Lisboa à Rua 11;
- II- Rua Vitor Brecheret à Rua 12;
- III- Rua Aristides Mariotti à Rua 13.

Art. 4º Fica estendida a denominação da Rua Alagoas do Jardim Tarumã à Rua 5 do Loteamento Portal do Sol.

Art. 5º Fica estendida a denominação da Rua Pedro Jansonis do Jardim das Tulipas à Rua 5 do Loteamento Chácara Santa Camila.

Art. 6º Ficam estendidas as denominações de ruas do Parque Residencial Jundiaí às ruas do Parque Residencial Jundiaí II, nos seguintes termos:

- I- Rua Pastor Luis Gonçalves Albano à Rua 31;
- II- Rua Presbítero Osvaldo Carnier à Rua 32;
- III- Rua Maria Amélia de Castro Prestes à Rua 33.

Art. 7º Fica estendida a denominação da Rua Filipe Barrete de Alcântara do Loteamento Quinta das Paineiras à Avenida Marginal da Rodovia João Cereser do Loteamento Jardim Nova Flórida.

Art. 8º São integrantes desta Lei os croquis assinalados com as denominações a serem estendidas, na forma dos arts. 1º ao 7º.

Art. 9º Esta lei entra em vigor na data de sua publicação.

LUIZ FERNANDO MACHADO
Prefeito Municipal



Figura referente ao Art. 1º - Itens IV e V



Figura referente ao Art. 2º - Avenida Marginal

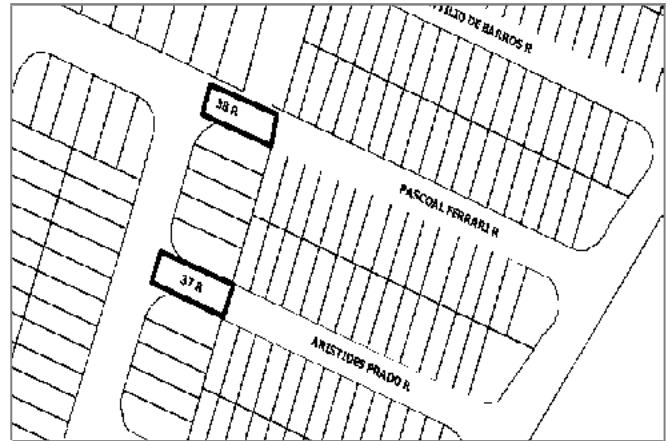

Figura referente ao Art. 3º - Rua 5

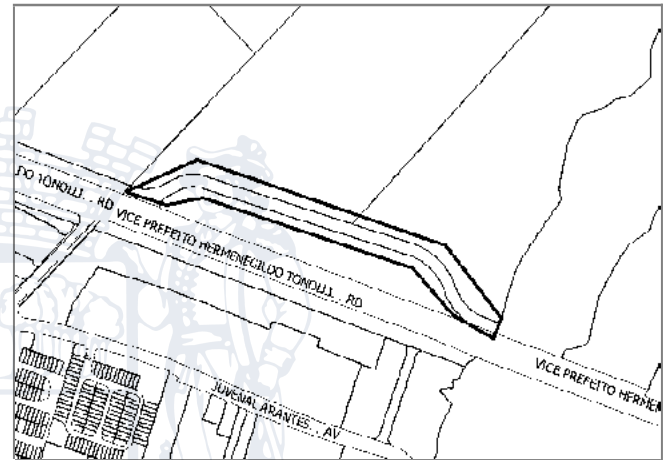

Figura referente ao Art. 1º - Itens I, II e III



Figura referente ao Art. 3º - Item I

PODER LEGISLATIVO

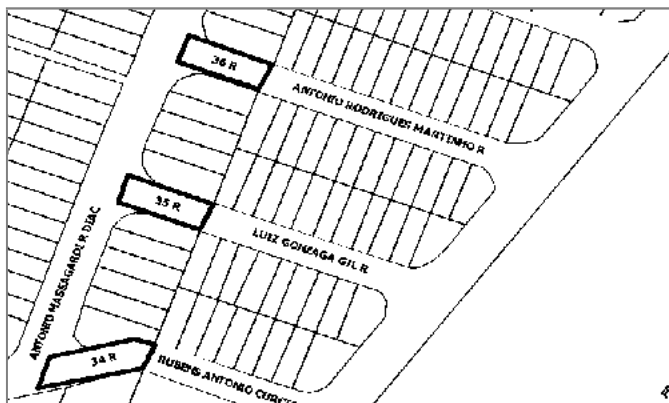

Figura referente ao Art. 3º - Item II



Figura referente ao Art. 6º - Item II

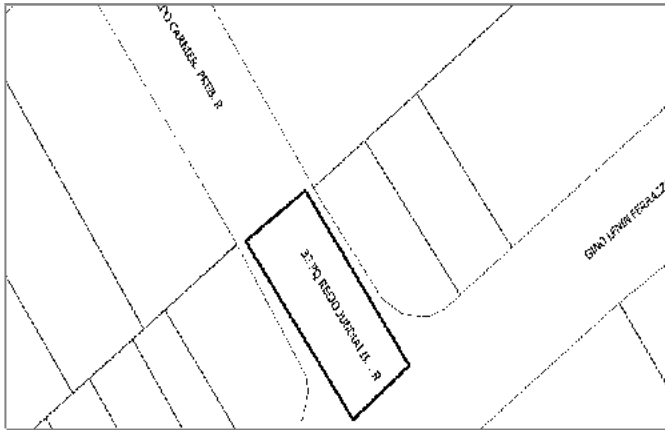

Figura referente ao Art. 3º - Item III

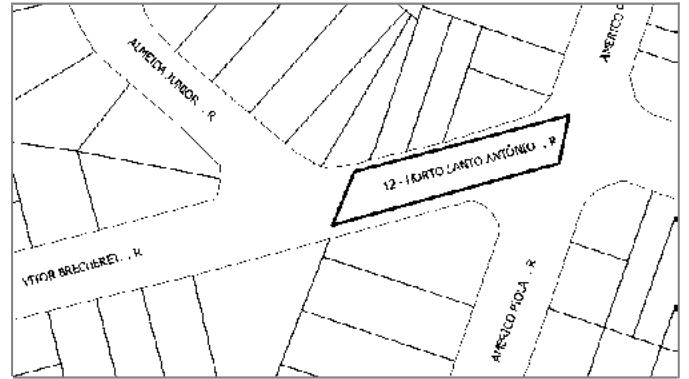

Figura referente ao Art. 6º - Item III



Figura referente ao Art. 5º

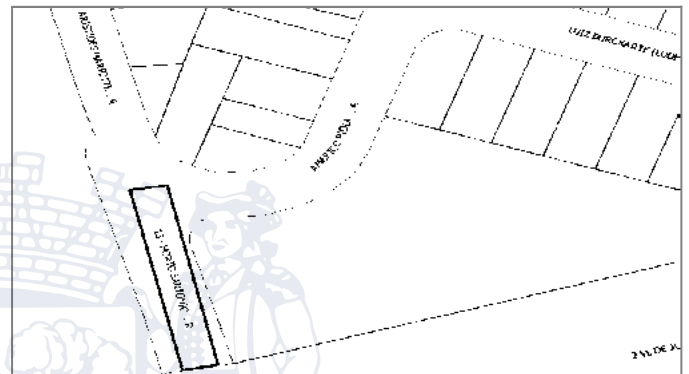

Figura referente ao Art. 7º

JUSTIFICATIVA

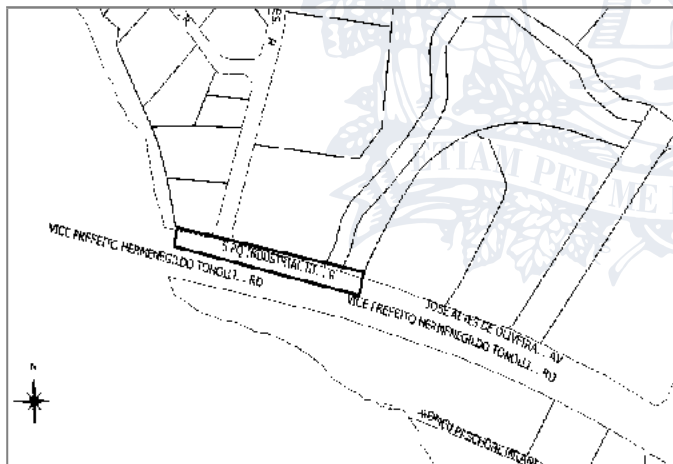
Excelentíssimo Senhor Presidente,
Senhores Vereadores:

Submetemos à apreciação dessa Colenda Casa de Leis, o incluso projeto de lei que tem por objetivo a extensão das denominações de prolongamentos de vias públicas pertencentes a este Município. A iniciativa se justifica eis que, as vias oriundas de loteamentos aprovados e em uso público se encontram sem denominação oficial, embora sejam continuação das vias já denominadas. Assim, necessária a extensão das denominações a fim de que sejam mantidos os respectivos CEPs e a sequência de numeração predial. No mérito, cabe salientar que a matéria é de natureza legislativa, encontrando supedâneo legal no Plano Diretor, que estabelece o conceito de via pública e os critérios técnicos para assim ser constituída, bem como na Lei Municipal nº 1.919/72, mais precisamente em seus artigos 2º e 4º que regulam a denominação de vias, próprios e logradouros públicos. Ademais, o § 1º do art. 256 da lei nº 8.683/2016, que continha a previsão que a via somente poderia receber denominação após sua

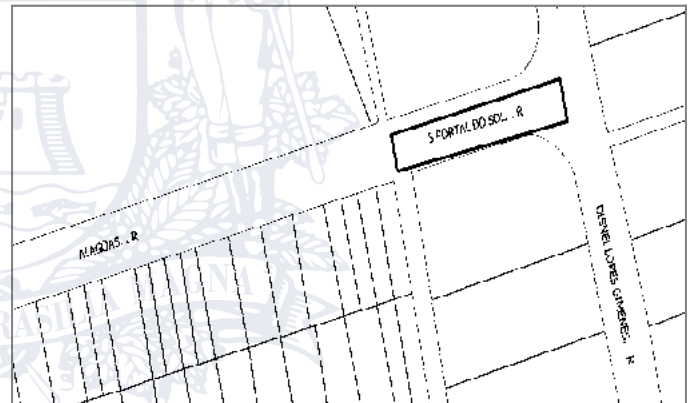

Figura referente ao Art. 6º - Item I

PODER LEGISLATIVO

oficialização e classificação, por meio de lei ou decreto, foi revogado pela Lei n.º 8.952, de 02 de maio de 2018.

Desse modo, verifica-se que o referido projeto atende os requisitos das legislações pertinentes ao tema.

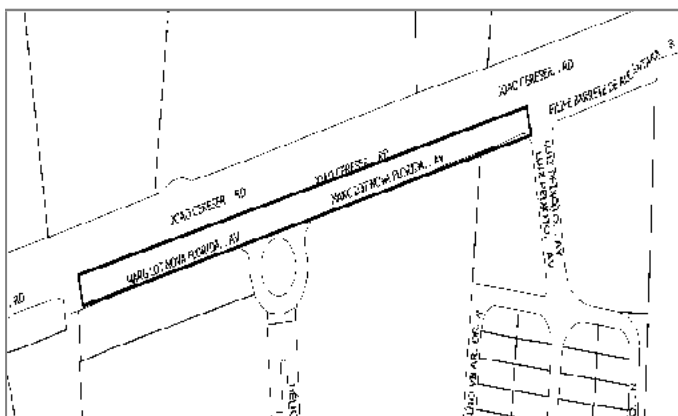
No que tange às vias com nome de pessoas físicas, entendemos dispensável a apresentação dos dados biográficos da pessoa a ser homenageada, uma vez que se trata de prolongamento de vias já existentes.

Além disso, a presente propositura não provocará impacto orçamentário-financeiro ao Município, uma vez que tem por objetivo apenas a extensão das denominações de prolongamentos de vias públicas.

Quanto à competência e iniciativa, o projeto de lei encontra amparo legal no artigo 6º, "caput" e no artigo 13, incisos I e XVI c/c artigo 45, da Lei Orgânica do Município.

Desta forma, demonstrados os motivos que ensejam o presente Projeto de Lei, estamos certos de contar com o total apoio dos Nobres Edis, para a sua integral aprovação.

LUIZ FERNANDO MACHADO
Prefeito Municipal

PROJETO DE LEI Nº. 12.630 **(Prefeito Municipal)**

Revoga as Leis 6.621/05 e 6.981/07, sobre cessão de área pública para instalação de batalhão da Polícia Militar.

Art. 1º Ficam revogadas as seguintes Leis:
I – 6.621, de 21 de dezembro de 2005;
II – 6.981, de 13 de dezembro de 2007.

Art. 2º Esta Lei entra em vigor na data de sua publicação.

LUIZ FERNANDO MACHADO
Prefeito Municipal

JUSTIFICATIVA

Excelentíssimo Senhor Presidente;
Senhores Vereadores:

Submetemos à apreciação dessa Colenda Casa de Leis, o presente Projeto de Lei que visa revogar as Leis n.ºs 6.621, de 21 de dezembro de 2005 e 6.981, de 13 de dezembro de 2007.

A Lei n.º 6.621, de 21 de dezembro de 2005, autorizou a cessão, ao Estado, de uso de área pública situada no Bairro Vila Hortolândia, nesta cidade, para a instalação do 49º Batalhão da Polícia Militar, autorizando, também, a doação dessa área, após implementado o prazo de cessão.

A Lei n.º 6.981, de 13 de dezembro de 2007 alterou o prazo de vigência da outorga, de 15 (quinze) para vinte de 20 (vinte) anos.

Ocorre que o referido Batalhão da Polícia Militar do Estado de São Paulo foi instalado em outro imóvel disponibilizado pelo Município, devidamente adequado para o desempenho das atividades daquele Órgão, encontrando-se em pleno funcionamento.

Assim sendo e considerando-se que o imóvel objeto da cessão de uso de que tratam as referidas Leis não será utilizado pelo Estado para a finalidade estabelecida, mostra-se pertinente que o mesmo seja reintegrado ao patrimônio público municipal.

Ademais, a própria Polícia Militar do Estado de São Paulo solicitou providências quanto à devolução desse imóvel ao Município, em razão da rescisão do Termo de Convênio relativo à instalação de Unidade Policial Militar no local.

Tanto o Município quanto a Fazenda do Estado já assinaram o competente Termo de Rescisão Amigável ao Termo de Cessão de Uso da área pública.

Desta forma, demonstrados os motivos que ensejam o presente Projeto de Lei, estamos certos de contar com o total apoio dos Nobres Edis, para a sua integral aprovação.

LUIZ FERNANDO MACHADO
Prefeito Municipal

PROJETO DE LEI Nº. 12.631 **(Marcelo Roberto Gastaldo)**

Denomina "Praça JAYR DIAS SOBRINHO" a área pública situada entre as avenidas Carlos Veiga e Luiz José Sereno, no Parque Residencial Eloy Chaves.

Art. 1º. É denominada "Praça JAYR DIAS SOBRINHO" a área pública situada entre as avenidas Carlos Veiga e Luiz José Sereno, no trecho à altura das ruas Rita de Cássia Revoredo de Paranaguá e Dante Belodi, no Parque Residencial Eloy Chaves, conforme assinalado na planta integrante desta lei.

Art. 2º. Esta lei entra em vigor na data de sua publicação.

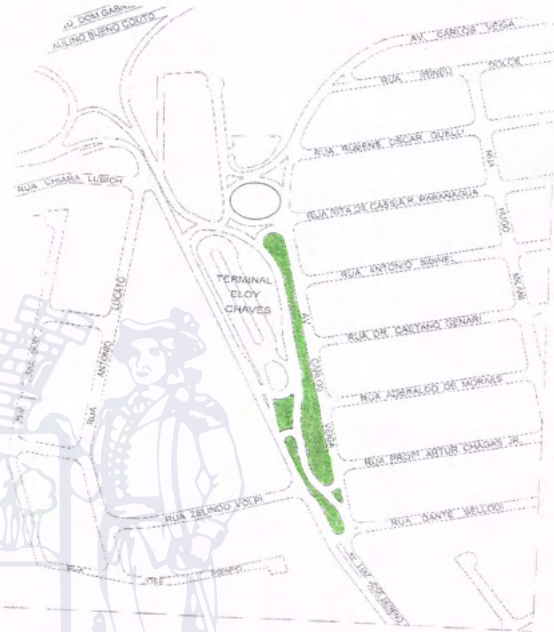

Justificativa

O presente projeto de lei tem como objetivo aquilo que já vem sinteticamente expresso em sua ementa, qual seja, atribuir ao local em questão o nome proposto.

Portanto, juntando toda a documentação necessária a fim de que essa providência chegue a bom termo, busco o importante apoio dos nobres Vereadores para a aprovação desta iniciativa.

Sala das Sessões, 21/08/2018
Eng. MARCELO GASTALDO

18ª AUDIÊNCIA PÚBLICA DA 17ª LEGISLATURA, **EM 29 DE AGOSTO DE 2018, ÀS 19H00**

PAUTA

Item único: **PROJETO DE LEI N.º 12.530/2018 – ANTONIO CARLOS ALBINO** – Exige contratação de seguro-garantia de execução de contrato com a Administração Pública.

Em 08 de agosto de 2018.

GUSTAVO MARTINELLI
Presidente

PORTARIA Nº 3909, DE 22 DE AGOSTO DE 2018

Concede à funcionária TÁRSIS VETORI GOMES MAIA, Agente de Serviços Técnicos, do QPL, mais 5% de Adicional por Tempo de Serviço, totalizando 15%, a partir de agosto de 2018..



**APP JUNDIAÍ
A PREFEITURA A UM TOQUE DE VOCÊ
BAIXE AGORA**



**TELEFONES
ÚTEIS**



**ACOMPANHE A PREFEITURA
NAS REDES SOCIAIS.**



**SERVIÇOS AO
CIDADÃO**



**JUNDIAÍ
PREFEITURA**