

IMPRENSA OFICIAL

PODER EXECUTIVO



JUNDIAÍ
PREFEITURA





JUNDIAÍ

PREFEITURA

SUMÁRIO

PODER EXECUTIVO

Gestão de Pessoas.....	03
Cijun.....	03 e 04
Dae.....	04
Esporte e Lazer.....	04 e 05
Planejamento Urbano e Meio Ambiente.....	06 a 10
Assistência e Desenvolvimento Social.....	10 e 11
Fumas.....	11 a 14
Escola de Gestão Pública.....	14
Faculdade de Medicina de Jundiaí.....	14 a 16
Educação.....	16 a 90
Cultura.....	90
Casa Civil.....	90 e 91
Portarias.....	91
Leis.....	91 e 92
Decretos.....	92 e 93
Administração.....	93 a 96

PODER LEGISLATIVO

Poder Legislativo.....	97 e 98
------------------------	---------



GESTÃO DE PESSOAS

DCS / DIVISÃO DE CARGOS E SALÁRIOS

PORTARIA N.º 1348, DE 19 DE DEZEMBRO DE 2018.

ROSEMARY APARECIDA GHIRALDI SIMIONATO, Gestora Adjunta de Gestão de Pessoas, da Unidade de Gestão de Administração e Gestão de Pessoas, Prefeitura Municipal de Jundiá, Estado de São Paulo, no uso de suas atribuições legais, conforme disposto na Lei Municipal nº 5.641, de 06 de julho de 2001 e Lei Municipal nº 8763, de 03 de março de 2017, face ao que consta no processo 35.010-8/2018-----FAZ SABER, que adquirem estabilidade no Serviço Público Municipal, os servidores abaixo discriminados, tendo em vista a confirmação pela Comissão Especial de Avaliação de Estágio Probatório, nos termos do Artigo 41, § 4º da Constituição Federal, vigente c/c artigo 24 e 25, da Lei Complementar nº 499, de 22 de dezembro de 2010, alterada pela Lei Complementar nº 508, de 02 de dezembro de 2011 (Estatuto dos Funcionários Públicos).
Esta Portaria entra em vigor na data de sua publicação.

Código	Nome	Vencimento
2718301	ADRIANA DE OLIVEIRA SUDRE SANTOS	13/01/2019
2718401	ALESSANDRA MELCHIOR CAETANO DA SILVA	13/01/2019
2718501	ANNE ALINE DA CRUZ	13/01/2019
2716301	BEATRIZ PEREIRA RAIMUNDO	06/01/2019
2717901	DALVA NUNES DE BRITO	13/01/2019
2718701	DEBORA MANZZINI	13/01/2019
2716401	DIOGO ARTHUR RUSSI VERGACAS	06/01/2019
2716901	ELIANA BORGES DE CAMARGO	06/01/2019
2718801	ELIANE DE JESUS SOUZA CORDEIRO	13/01/2019
2718901	FABIANA APARECIDA SANCHES BARRETO	13/01/2019
2719001	FLAVIA JULIANA GONCALVES LONGO	13/01/2019
2719101	FRANCIELE MARTINS KAAM	13/01/2019
2716501	GABRIELA FERNANDA VIEIRA BORGES	06/01/2019
2717001	IARA REGINA DA SILVA SAROA SOARES	06/01/2019
2716601	JACKELINE RIBEIRO VIDEIRA	06/01/2019
2717101	JANAINA DE CARVALHO SANT ANNA ERMANI	06/01/2019
2717201	JOSIANE CRISTINA FERRARI	06/01/2019
2719201	JULIANA CORREA RODRIGUES	13/01/2019
2719301	KARINA COMITRE DIAS	13/01/2019
2718001	KARINA RIOS OLIVEIRA	13/01/2019
2719501	LUCI RODRIGUES DA SILVA CRUZ	13/01/2019
2718101	NEIDE APARECIDA DA SILVA PEREIRA	13/01/2019
2717401	RENATA STACKFLETH	06/01/2019
2716801	VIVIANE BELMIRO DOS SANTOS	06/01/2019

ROSEMARY APARECIDA GHIRALDI SIMIONATO
Gestora Adjunta de Gestão de Pessoas

Publicado na Imprensa Oficial do Município e registrada na Unidade de Gestão de Administração e Gestão de Pessoas, aos dezoito dias do mês de dezembro do ano de dois mil e dezoito.

DDS/DIVISÃO DE RECRUTAMENTO E SELEÇÃO

PORTARIA N.º 1341, DE 19 DE DEZEMBRO DE 2018.

Exonera, a pedido, o servidor HENRIQUE PERON, do cargo de Orientador Social, pertencente ao quadro de pessoal estatutário, a partir de 01 de janeiro de 2019

PORTARIA N.º 1342, DE 19 DE DEZEMBRO DE 2018.

Resolve conceder à servidora CLÁUDIA STEFANATTO DE MELO MATTOS, Agente de Serviços Operacionais, pertencente ao quadro de pessoal estatutário, licença para tratamento de saúde de pessoa da família, pelo período de 30 (trinta) dias, retroagindo seus efeitos a 05 de dezembro de 2018.

PORTARIA N.º 1343, DE 19 DE DEZEMBRO DE 2018.

Resolve conceder à servidora LIDIA PEREIRA BECATE, Assistente de Administração, pertencente ao quadro de pessoal estatutário, licença para tratamento de saúde de pessoa da família, pelo período de 05 (cinco) dias, retroagindo seus efeitos a 14 de dezembro de 2018.

PORTARIA N.º 1344, DE 19 DE DEZEMBRO DE 2018.

Resolve revogar a designação da servidora FILOMENA COSER MARINHO, na função de Chefe de Unidade (Fazenda Grande), símbolo "FC-1", junto à Unidade de Gestão de Promoção da Saúde, a partir de 01 de janeiro de 2019, publicada pela Portaria nº 786, de 17 de abril de 2017, no que couber.

PORTARIA N.º 1345, DE 19 DE DEZEMBRO DE 2018.

Resolve revogar a designação da servidora CÍNTIA BERNARDIS, na função de Chefe de Unidade (São Camilo), símbolo "FC-1", junto à Unidade de Gestão de Promoção da Saúde, publicada pela Portaria nº 306, de 22 de março de 2018, a partir de 01 de janeiro de 2019.

PORTARIA N.º 1346, DE 19 DE DEZEMBRO DE 2018.

Designa a servidora JOSIANE CRISTINA FERRARI, para exercer a função de Chefe de Unidade (Fazenda Grande), junto à Unidade de Gestão de Promoção da Saúde, atribuindo-lhe, "FC-1", a partir de 01 de janeiro de 2019, revogando especialmente a Portaria nº 786, de 17 de abril de 2017, no que couber.

PORTARIA N.º 1347, DE 19 DE DEZEMBRO DE 2018.

Designa a servidora KÊNIA CELY DE LIMA ALMEIDA, para exercer a função de Chefe de Unidade (Novo Horizonte), junto à Unidade de Gestão de Promoção da Saúde, atribuindo-lhe, "FC-1", a partir de 01 de janeiro de 2019.

DDS/DIVISÃO DE RECRUTAMENTO E SELEÇÃO RETIFICADO POR CONTER INCORREÇÕES EDITAL N.º 336, DE 17 DE DEZEMBRO DE 2018.

ROSEMARY AP. GHIRALDI SIMIONATO, Gestora Adjunta de Gestão de Pessoas, da Unidade de Gestão de Administração e Gestão de Pessoas, do Município de Jundiá, Estado de São Paulo, no uso de suas atribuições legais, conforme disposto na Lei Municipal nº 5.641, de 06 de julho de 2001, Lei Municipal nº 8.763, de 03 de março de 2017, alterada pela Lei nº 8.948, de 27 de abril de 2018, e face ao que consta do Processo nº 2.133-6/2014.....

FAZ SABER que, ficam os candidatos, abaixo relacionados, convocados a comparecer na Unidade de Gestão de Educação, sita a Avenida Dr. Cavalcanti, nº 396, Vila Arens - Complexo Argos, Centro de Capacitação, 2º Andar, em 27 de dezembro de 2018 (quinta-feira) às 9h30min, munidos (original e duas cópias) do RG, CPF, Certidão de Casamento, Diploma e Histórico do Superior Completo com habilitação específica em nível superior correspondente à licenciatura plena, conforme Lei de Diretrizes e Bases da Educação Nacional, a fim de tratar do ingresso no Serviço Público Municipal, na classe de PROFESSOR DE EDUCAÇÃO BÁSICA II - ARTE.

FAZ SABER, ainda, que a documentação comprobatória deverá ser entregue no ato da sessão de escolha de classe, em envelope pardo, mediante apresentação dos originais para posterior análise, e que o não comparecimento na data estipulada implica na desistência da vaga.

CLASS. GERAL	NOME
30º Lugar	SÍLVIA VALÉRIA VIEIRA
31º Lugar	SARAH DE CASTRO RIBEIRO
33º Lugar	SUELI DOS REIS RODRIGUES ARAUJO
34º Lugar	FLÁVIO HENRIQUE SILVA AMORIM
35º Lugar	MARCIA FERNANDES DE OLIVEIRA SIQUEIRA
36º Lugar	CATARINA ANSELMO LOPES
CLASS. AFRO	NOME
07º Lugar	DEBORAH GOMES FLORENCIO

FAZ SABER ainda que, a candidata 32º Lugar da Classificação Final – Geral já foi atendida no 2º Lugar da Classificação Final - Afrodescendente.

Para que não se alegue ignorância, faz baixar o presente Edital que será publicado na Imprensa Oficial online no site do Município de Jundiá.

ROSEMARY AP. GHIRALDI SIMIONATO
Gestora Adjunta de Gestão de Pessoas

Publicado na Imprensa Oficial do Município e registrado na Unidade de Gestão de Administração e Gestão de Pessoas, aos dezessete do mês de dezembro do ano de dois mil e dezoito.

CIJUN

COMPANHIA DE INFORMÁTICA DE JUNDIÁ - CIJUN
CNPJ N.º 67.237.644/0001-79

DESPACHO DE HOMOLOGAÇÃO DO PRESIDENTE DA
COMPANHIA DE INFORMÁTICA DE JUNDIÁ-CIJUN

Modalidade: Pregão Presencial: nº: 010/2018
Processo SEI nº: CIJ. 01950/2018



CIJUN

Objeto: Contratação de Subscrição da Solução ORACLE SERVICE CLOUD- RIGHTNOW, para uso no sistema de Gestão de Relacionamento com o Cidadão, contemplando módulos para Retaguarda e Administração, incluindo a infraestrutura necessária ofertada como serviço em nuvem, suporte técnico, garantia de funcionamento e manutenção evolutiva, pelo período de 36 meses, conforme quantitativos, especificações técnicas e demais condições descritas no Termo de Referência, Anexo I.

À vista dos elementos informativos constantes do presente processo, e em especial, a decisão da Pregoeira encarregada de julgar e processar o Pregão Presencial nº 010/2018, HOMOLOGO a licitação promovida para contratação do objeto em epígrafe, para a empresa: G&P Projetos e Sistemas S.A., no valor global de R\$2.250.001,80 (dois milhões, duzentos e cinquenta mil um reais e oitenta centavos).

Jundiá, 19 de dezembro de 2018.
Celso Monteiro da Silva
Diretor Presidente Interino

COMPANHIA DE INFORMÁTICA DE JUNDIÁ - CIJUN
CNPJ: 67.237.644/0001-79
EXTRATO DE CONTRATO

Contrato nº 115/2018 e SEI nº 0060644, que se faz entre a COMPANHIA DE INFORMÁTICA DE JUNDIÁ – CIJUN e a empresa Telefônica Brasil S/A. Processo SGPR nº 0105/2018 / SEI nº 02206/2018. Objeto: Fornecimento de Solução de Tecnologia para videoconferência e multimídia, para atualização tecnológica da sala de reuniões Jardim Botânico da CIJUN, conforme as especificações e características técnicas descritas no Termo de Referência. Modalidade: Compra Direta. Valor Global: R\$ 15.152,00 (Quinze mil, cento e cinquenta e dois reais). Vigência: Até o término da garantia prevista na Cláusula Catorze, tendo como termo inicial a data da última assinatura eletrônica efetuada. Assinatura: 19/12/2018.

Jundiá, 19 de dezembro de 2018.
AMAURI MARQUEZI DE LUCA
Diretor Presidente

COMPANHIA DE INFORMÁTICA DE JUNDIÁ - CIJUN
CNPJ: 67.237.644/0001-79

DESPACHO DE ADJUDICAÇÃO DA PREGOEIRA DA COMPANHIA DE INFORMÁTICA DE JUNDIÁ - CIJUN

Modalidade: Pregão Presencial nº:009/2018
Processo SEI nº: CIJ. 01974/2018

Objeto: Contratação de empresa para prover solução da Gestão do Ponto Eletrônico, compreendendo: locação de relógios de ponto modelo Henry Primme, manutenção preventiva e corretiva nos relógios de pontos modelo Henry Primme e Prisma já instalados, Módulo de Comunicação WEB on-line para coleta de dados e comunicação com os relógios, subscrição de uso do software para Gestão do Ponto Eletrônico Ifractal Ifponto no modelo Saas (Software como serviço) sob demanda, com suporte, treinamento, parametrização e integração com o Sistema de Gestão de Pessoas - Sênior, conforme exigências e especificações técnicas descritas no Termo de Referência, Anexo I.

À vista dos elementos informativos constantes do presente processo, ADJUDICO a licitação promovida para contratação do objeto em epígrafe, para licitante Master Comercial de Tecnologias e Sistemas Ltda, no valor global de R\$ 1.125.000,00.

Jundiá, 20 de dezembro de 2018.
Maria de Fátima Marchi Brotto
Pregoeira

DAE

Extrato de Aditamento
Concorrência Pública nº 0004/2015

Contratante: DAE S/A – ÁGUA E ESGOTO
Contratada: SINDPLUS ADMINISTRADORA DE CARTÕES, SERVIÇOS DE CADASTRO E COBRANÇA LTDA EPP.
Termo de Aditamento nº 067/2018 assinado em 26/11/18, Processo DAE nº 1497/2015.
Objeto: Contratação de empresa especializada em administração, gerenciamento e fornecimento de documentos de legitimação, tipo

DAE

cartões alimentação “rígidos”.
4º aditamento que se faz ao contrato nº 008/2016 para concessão de reajuste no cartão alimentação no valor de R\$ 622,54 para R\$ 684,79, presumindo-se o valor de R\$ 445.087,50.

Eduardo Pereira da Silva
Diretor Superintendente Técnico Administrativo

Extrato de Aditamento
Pregão Presencial nº 032/2017

Contratante: DAE S/A – ÁGUA E ESGOTO
Contratada: CAL ARCO IRIS LTDA.
Termo de Aditamento nº 068/2018 assinado em 29/11/2018, Processo DAE nº 1.160/2017.
Objeto: Aquisição de hidróxido de cálcio.
1º aditamento que se faz ao contrato nº 065/2017 para prorrogação contratual por mais 6 meses.

Eduardo Pereira da Silva
Diretor Superintendente Técnico Administrativo

Pregão Presencial nº 058/2017
Rescisão

O Diretor Administrativo da DAE S/A faz saber da rescisão unilateral do Contrato nº 008/2018, assinado em 18/12/2018, processo DAE no. 3.770/2017, com a empresa RDF EDUCACIONAL & TECNOLOGIA LTDA atualmente CIDATEC TECNOLOGIA E SISTEMAS LTDA, para PRESTAÇÃO DE SERVIÇOS DE ENGENHARIA PARA A EXECUÇÃO DE LEVANTAMENTO TOPOGRÁFICO, PROJETOS E CONSULTORIAS, COM FORNECIMENTO DE MÃO-DE-OBRA, EQUIPAMENTOS E INSUMOS, multa no valor R\$ 12.180,00 e suspensão temporária de participação em licitação por um prazo de 2 anos, conforme fundamento no art. 78, incisos I, II e III; art. 79, inc. I, e art. 87 incisos II e III da Lei Federal 8.666/93.

Jundiá, 19 de dezembro de 2018
Eduardo Pereira da Silva
Diretor Superintendente Técnico Administrativo

PORTARIA N.º 063, DE 17 DE DEZEMBRO DE 2018.

EDUARDO PEREIRA DA SILVA, DIRETOR SUPERINTENDENTE TÉCNICO ADMINISTRATIVO da DAE S.A. – ÁGUA E ESGOTO, no uso de suas atribuições legais,

RESOLVE:

Artigo 1º - DESIGNAR a servidora Luciane Pagotto para secretariar a Comissão de Sindicância Administrativa, em substituição a servidora Celma Aparecida dos Santos Pulicarpo de Oliveira Pignatta;

Artigo 2º - Fica mantida a Comissão de Sindicância Administrativa, encarregada de apurar os fatos narrados no protocolado N.º 4989-0/2018, composta pelos seguintes servidores:

ROGÉRIO BINI SANTIAGO.....Presidente
CELMA APARECIDA DOS SANTOS PULICARPO DE OLIVEIRA
PIGNATTA.....Membro
EDUARDO MAIAMembro
LUCIANE PAGOTTOMembro
GUSTAVO BARBOSA ROSSATO Membro Representante do Sindicato

Artigo 3º - Fica designada a servidora Luciane Pagotto para secretariar a referida comissão.

Artigo 4º - Esta Portaria entra em vigor na data de sua publicação, revogadas as disposições em contrário.

EDUARDO PEREIRA DA SILVA
Diretor Superintendente Técnico Administrativo

ESPORTE E LAZER

TERMO DE CESSÃO DE BENS nº 01/2018, que entre si celebram o **MUNICÍPIO DE JUNDIÁ** e a **ESCOLAS PADRE ANCHIETA LTDA – CENTRO UNIVERSITÁRIO PADRE ANCHIETA**, com o objetivo de desenvolvimento da **Equipe de Competição de Natação do TIME JUNDIÁ**.



ESPORTE E LAZER

Processo nº 24.034-3/2017-1 Dispensa de Convocação Pública nº 01/18

O **MUNICÍPIO DE JUNDIAÍ**, inscrito no CNPJ sob o nº 45.780.103/0001-50, com sede na cidade de Jundiaí, neste ato representado pelo Gestor da Unidade de Esporte e Lazer, Sr. Luiz Antonio Trientini, por força do *caput* do art. 22 da Lei nº 8.901, de 08 de fevereiro de 2018, doravante denominado de **MUNICÍPIO**, e, de outro, Escolas Padre Anchieta Ltda, pessoa jurídica de direito privado com fins lucrativos, inscrita no CNPJ/MF sob nº 50.934.462/0001-54, com sede na Rua Bom Jesus de Pirapora, nº 100, Vila Vianelo, Jundiaí-SP, neste ato representada por seu Presidente ou Procurador, Sr. Norberto Mohor Fornari, portador da CI/RG nº 4.471.288-1 e do CPF/MF nº 133.916.828-68, doravante designada simplesmente **CEDENTE**, celebram o presente **TERMO DE CESSÃO DE BENS**, decorrente da dispensa de convocação pública nº 01/2018 publicada na Edição nº 4458 da Imprensa Oficial do Município de 03 de outubro de 2018, que se regerá pela Lei nº 8.901, de 2018, mediante as cláusulas e condições a seguir estabelecidas:

CLÁUSULA PRIMEIRA – DO OBJETO

O presente **TERMO DE CESSÃO DE BENS** tem por objetivo oferta de piscina aquecida de 25m com plataforma oficial, vestiários, academia de treinamento resistido e ginásio para preparação física e treinamento da Equipe de Competição de Natação do TIME JUNDIAÍ

Parágrafo único – Os aspectos quantitativos e qualitativos dos bens cedidos poderão ser revistos, mediante Termo Aditivo, respeitada a legislação vigente e após proposta previamente justificada pelo **MUNICÍPIO** ou pela **CEDENTE** e, neste caso, acolhida por meio de parecer técnico favorável do órgão competente, desde que ratificado pelo Gestor da Unidade.

CLÁUSULA SEGUNDA – DAS OBRIGAÇÕES

São obrigações, além de outros compromissos assumidos por meio deste Termo, os previstos na Lei nº 8.901, de 2018, e legislação e regulamentação aplicáveis à espécie:

I – Do **MUNICÍPIO**:

- receber e utilizar os bens cedidos e conferir os aspectos quantitativos e qualitativos descritos no objeto deste Termo;
- emanar diretrizes sobre o objeto deste Termo, estabelecendo conceitos e critérios de qualidade e quantidade a serem observados pela **CEDENTE**;
- supervisionar, acompanhar, fiscalizar e avaliar qualitativa e quantitativamente a execução do objeto deste Termo;
- exigir da **CEDENTE** a prestação de contas, na qual constarão os gastos, a origem e a regularidade do objeto do cedido, na forma do art. 11 da Lei;
- elaborar o relatório de que trata o art. 11 da Lei;
- desenvolver de forma exclusiva a prática da modalidade esportiva de natação com fins de rendimento, consistente em treinos, clínicas e competições;
- manter todas as atividades com os atletas sob supervisão de Profissionais de Educação Física, registrados no Conselho Regional de Educação Física do Estado de São Paulo;

II – Da **CEDENTE**:

- executar o objeto deste Termo em observância aos princípios da legalidade, da legitimidade, da impessoalidade, da moralidade, da publicidade, da economicidade, da eficiência e da eficácia;
- zelar pela manutenção dos padrões de qualidade dos bens cedidos, de acordo com as normas técnicas e operacionais vigentes, notadamente quanto ao estado de conservação e higiene;
- manter quadro de Recursos Humanos compatível com a legislação pertinente e os serviços e ações definidos neste Termo;
- obter as licenças e autorizações necessárias dos órgãos públicos para o funcionamento e oferta do bem;
- observar, durante a vigência deste Termo, todas as orientações, protocolos, fluxos e regulações expedidas pelo **MUNICÍPIO**;
- não utilizar, nem permitir que terceiros utilizem, quaisquer dados oriundos do uso dos bens cedidos, para fins de experimentação;
- assegurar que toda divulgação das ações objeto deste Termo seja realizada com o consentimento prévio e formal do **MUNICÍPIO**, que emitirá orientações e diretrizes acerca da identidade visual do **MUNICÍPIO**;
- responsabilizar-se, integral e exclusivamente, pela contratação e pagamento dos encargos trabalhistas, previdenciários, fiscais e comerciais relacionados à execução do objeto, não implicando

responsabilidade solidária ou subsidiária do **MUNICÍPIO** a inadimplência da **CEDENTE** em relação ao referido pagamento, aos ônus incidentes sobre o objeto deste Termo ou aos danos decorrentes de restrição à sua execução;

- prestar contas acerca dos gastos, origem e regularidade do objeto do cedido, na forma do art. 11 da Lei;

CLÁUSULA TERCEIRA – DA CESSÃO DOS BENS

Em decorrência da execução do objeto do presente Termo, a **CEDENTE** efetuará, regulamente, a manutenção dos bens cedidos, com a supervisão da Unidade de Gestão de Esporte e Lazer.

CLÁUSULA QUARTA – DO VALOR E DO PAGAMENTO

Este Termo impede a transferência de quaisquer recursos financeiros do **MUNICÍPIO** à **CEDENTE** e a transferência de quaisquer recursos financeiros da **CEDENTE** ao **MUNICÍPIO**.

Qualquer transferência de recurso financeiro à **CEDENTE** deverá ser tratada em processo administrativo próprio e obedecer à legislação específica.

CLÁUSULA QUINTA – DA PRESTAÇÃO DE CONTAS

A **CEDENTE** deverá prestar contas em estrita observância à Lei nº 8.901, de 2018, mormente quanto ao seu art. 11, e à regulamentação do Tribunal de Contas do Estado de São Paulo.

CLÁUSULA SEXTA – DA VIGÊNCIA, DA PRORROGAÇÃO E DA ALTERAÇÃO

O presente Termo terá vigência de 24 (vinte e quatro) meses, da data da ordem de início da execução do ajuste, se não for revisto ou denunciado por qualquer das partes no prazo mínimo de 30 (trinta) dias antes de seu término.

Havendo motivo relevante e interesse dos partícipes, este Termo poderá ter seu prazo de execução prorrogado para cumprir o seu objeto, desde que respeitada a legislação vigente, após proposta previamente justificada pela parte interessada e autorizada pelo Gestor da Unidade. Será permitido alterar as condições e prorrogar a vigência do presente Termo, nos moldes da legislação municipal.

CLÁUSULA SÉTIMA – DA PARALISAÇÃO, DENÚNCIA E RESCISÃO

- este Termo poderá ser denunciado a qualquer tempo, desde que a parte interessada comunique, por escrito e motivadamente, à outra tal intenção;
- a inobservância de qualquer disposição legal, das cláusulas, condições ou obrigações estabelecidas neste instrumento, facultará à parte inocente considerá-la rescindida de pleno direito, independentemente de qualquer ação ou notificação judicial;
- constituem motivo para a denúncia deste Termo:
 - o não cumprimento ou o cumprimento irregular de suas cláusulas e da legislação aplicável; e
 - o desatendimento das determinações regulares dos órgãos designados para acompanhar e fiscalizar a sua execução;
- ocorrendo a paralisação, rescisão ou denúncia do presente ajuste, o **MUNICÍPIO** e a **CEDENTE** responderão pelas obrigações assumidas até a data da assinatura do respectivo termo de encerramento, devendo a **CEDENTE** apresentar ao **MUNICÍPIO**, no prazo de até 20 (vinte) dias, a documentação comprobatória do cumprimento das obrigações assumidas até aquela data.

CLÁUSULA OITAVA – DA PUBLICAÇÃO

A eficácia deste Termo fica condicionada a sua publicação na Imprensa Oficial do Município, no prazo de até 30 (trinta) dias a contar da data de sua assinatura, nos moldes do art. 19 da Lei nº 8.901, de 2018.

CLÁUSULA NONA – DO FORO

Para dirimir questões oriundas da execução do presente ajuste, não passíveis de solução na via administrativa, fica eleito o foro da Comarca de Jundiaí, com exclusão de qualquer outro, por mais privilegiado que seja.

CLÁUSULA DÉCIMA - DAS DISPOSIÇÕES FINAIS

Aplicam-se à execução deste ajuste, bem como aos casos omissos, a Lei nº 8.901, de 2018, e demais legislações pertinentes.

LUIZ ANTONIO TRIENTINI
Gestor da Unidade de Gestão de Esporte e Lazer



PLANEJAMENTO URBANO E MEIO AMBIENTE

UGPUMA/DFO COMUNICADO DE ANÁLISE DO CANCELAMENTO DA NOTIFICAÇÃO

Considerando o que determina a Lei 174/96, ficam cientes os interessados, que os pedidos de cancelamento de notificação ora aplicados, tiveram os seguintes despachos decisórios:

RELAÇÃO DE PROCESSOS DEFERIDOS:
23.565-5/2018 ESPOLIO DE ANTONIO DE PAULA BUENO
28.282-2/2018 JOAO PAULO RIZATTO
34.501-7/2018 SUZANA TRALDI

RELAÇÃO DE PROCESSOS INDEFERIDOS:
32.395-6/2018 FERNANDO PEREIRA PINTO COSTA

Os autos permanecerão por 10 (dez) dias, contados a partir desta publicação, na Divisão de Fiscalização de Obras, para ciência do interessado.

Tendo sido indeferido, deverá o interessado atender ao solicitado na análise do processo ou interpor recursos ao Sr. Gestor da Unidade de Gestão de Planejamento Urbano e Meio Ambiente, caso contrário, serão aplicadas as sanções legais para o assunto.

ENGo. SINÉSIO SCARABELLO FILHO
Gestor da Unidade de Gestão de Planejamento Urbano e Meio Ambiente

UGPUMA/DFO COMUNICADO DE CONCESSÃO DE PRAZO PARA ATENDIMENTO DE NOTIFICAÇÃO

Ficam cientes os interessados que o pedido de prorrogação de prazo, devidamente protocolado por V. S^ª, tiveram os seguintes pareceres:

Fica concedido o prazo de:

30 Dias
30.075-6/2018 RITA CASSIA BRANDAO VILELA
32.144-8/2018 NARCIS OGOMES DE OLIVEIRA

* Mantendo o embargo
** Mantendo Multa Aplicada

Tendo sido indeferido, deverá o interessado atender ao solicitado na análise do processo no prazo de 10 (dez) dias desta publicação, sob pena de aplicação das sanções cabíveis.

Os prazos serão contados a partir da data desta publicação, para o seu completo atendimento, ficando sujeito as sanções cabíveis o não cumprimento as exigências que o processo requer.

ENGo. SINÉSIO SCARABELLO FILHO
Gestor da Unidade de Gestão de Planejamento Urbano e Meio Ambiente-

NOTIFICAÇÃO/MULTA POR EDITAL

SINÉSIO SCARABELLO FILHO Gestor da Unidade de Gestão de Planejamento Urbano e Meio Ambiente da Prefeitura do Município de Jundiaí, no uso de suas atribuições legais:

Faz saber que fica o HILDA GONÇALVES SERRA (Auto de Infração e Imposição de Multa – 1740), na Av. Anna de Souza Fioravanti, 600 – Jardim Samambaia- Jundiaí/SP; no valor de R\$ 1.400,00 (um mil e quatrocentos reais) pelo imóvel estar sem fechamento – portões e portas ausente, permitindo passagem de invasores (art.2, inc. III da LC 482/09).

Faz saber que fica a HEZA EMPREENDIMENTOS IMOB LTDA, fica NOTIFICADO (Auto Integrado – notificação e embargo de obra – 12319) para no prazo de 20 dias (vinte) contando da publicação desde Edital a promover as adequações necessárias do imóvel de sua propriedade localizado na Av. União dos Ferroviários s/n – Vila Arenas – Jundiaí/SP, de forma a efetuar o pagamento devido taxa do processo 7176-6/2011.

Para que não se alegue ignorância, faz baixar o presente Edital, que será afixado no local de costume e publicado na Imprensa Oficial do Município.

ENGo. SINÉSIO SCARABELLO FILHO
Gestor da Unidade de Gestão de Planejamento Urbano e Meio Ambiente

EDITAL UGPUMA 25/2018 de 18/12/2018 (Lei nº 7.763/11, art. 6º, § 5º)

O Eng. Civil SINÉSIO SCARABELLO FILHO, Gestor da Unidade de Planejamento Urbano e Meio Ambiente de Jundiaí, no uso de suas atribuições legais, considerando:

1) Os termos do parágrafo 5º do artigo 6º da Lei nº 7.763, de 18 de outubro de 2011;

2) As informações contidas nos processos administrativos nºs **6.995-9/2016** e **6.990-0/2016**;

FAZ SABER QUE, os processos administrativos nº **6.995-9/2016**, que trata do Estudo de Impacto de Vizinhança/Relatório de Impacto de Vizinhança (EIV/RIV) e nº **6.990-0/2016** que trata do Relatório de Impacto de Trânsito (RIT) do empreendimento **BOA SUPERMERCADOS**, sob responsabilidade de **IRMÃOS BOA** e de propriedade de **SPE12 - SANTA ÂNGELA EMPREENDIMENTO IMOBILIÁRIO LTDA, SANTA ÂNGELA URBANIZAÇÃO E CONSTRUÇÕES LTDA e M.A.S. EMPREENDIMENTOS IMOBILIÁRIOS E PARTICIPAÇÕES SOCIETÁRIAS EIRELI**, permanecerão no Expediente Técnico da Unidade de Gestão de Planejamento Urbano e Meio Ambiente (UGPUMA), aguardando contestação pública ou recurso dos interessados, nos termos da Lei nº 7.763, de 18 de outubro de 2011, § 5º do Art. 6º.

As contestações deverão ser apresentadas no prazo de 15 (quinze) dias corridos a contar da publicação deste Edital e serão anexadas no referido processo, devendo conter, no mínimo: a identificação, assinatura e meio de contato do autor, a contestação e respectiva justificativa de modo objetivo.

Segue anexo a este Edital o Parecer Conclusivo elaborado pelo Corpo Técnico de Análise e a autorização emitida pela UGPUMA, baseado no Estudo de Impacto de Vizinhança e no Relatório de Impacto de Vizinhança (EIV/RIV), bem como o Relatório de Impacto de Trânsito, elaborados pelo empreendedor, ficando estes disponíveis para consulta na página virtual da Prefeitura Municipal (<https://jundiai.sp.gov.br/planejamento-e-meio-ambiente/eiv-riv/publicacoes/>).

Para que não se alegue ignorância faz baixar o presente Edital que será publicado na Imprensa Oficial do Município e afixado em local de costume.

Unidade de Gestão de Planejamento Urbano e Meio Ambiente, aos vinte de dezembro de dois mil e dezoito.

Eng. Civil Sinésio Scarabello Filho
Gestor da Unidade de Planejamento Urbano e Meio Ambiente

PARECER TÉCNICO

Análise de EIV/RIV e RIT através dos processos nºs 6.995-9/2016 e 6.990-0/2016, para a construção de supermercado (Boa Supermercados), localizado à Avenida Samuel Martins – Lote 3A1 – Jardim do Lago, com área total a construir de 9.523,15m².

A área é de propriedade de SPE12 - SANTA ÂNGELA EMPREENDIMENTO IMOBILIÁRIO LTDA, SANTA ÂNGELA URBANIZAÇÃO E CONSTRUÇÕES LTDA e M.A.S. EMPREENDIMENTOS IMOBILIÁRIOS E PARTICIPAÇÕES SOCIETÁRIAS EIRELI e a atividade comercial/serviços está sob responsabilidade de IRMÃOS BOA LTDA.

Considerando as informações prestadas no Estudo de Impacto de Vizinhança e no Relatório de Impacto de Vizinhança (EIV/RIV) e em consonância com o Relatório de Impacto de Trânsito (RIT) analisado pela Unidade de Gestão de Mobilidade e Transportes - UGMT, consideramos que a atividade por suas características e pelas características da vizinhança impactada, apresenta os seguintes impactos nos aspectos elencados pelo Estatuto da Cidade:

I - Infraestrutura Urbana

O estudo apresentado pelo empreendedor demonstra que por tratar-se de atividade comercial/serviços, não haverá adensamento populacional e, portanto, não haverá impactos nos equipamentos públicos existentes, tais como escolas ou unidades de saúde.

PLANEJAMENTO URBANO E MEIO AMBIENTE

Porém a implantação de nova atividade comercial/serviços traz para a região o aumento na circulação de pessoas atraídas por esse novo uso, podendo impactar nos equipamentos e na infraestrutura urbana de mobilidade, em função de sua origem/destino. Quanto aos modais de transporte, percebemos fácil acesso por carro. O sistema de transporte coletivo atende a região e as calçadas implantadas e pavimentadas (apenas em parte de sua largura) dificultam a acessibilidade.

Com relação aos serviços de fornecimento de água e energia, coleta de esgoto e escoamento das águas pluviais, o EIV demonstra capacidade de atendimento, conforme manifestação das concessionárias, em consonância com os padrões técnicos e normas exigidos. Porém, haverá nova demanda no transporte coletivo e na questão da coleta de resíduos sólidos.

II - Uso e Ocupação do Solo

A Lei nº 7.858/12, lei pela qual se dá a análise do empreendimento, demonstra compatibilidade do empreendimento com o zoneamento do local, Zona Residencial de Uso Misto (ZR-3) e com a via, Avenida Samuel Martins, classificada como arterial/Corredor de Comércio e Serviços 2 (CC-2).

A Lei nº 8.683/16, atualmente vigente, insere o empreendimento na Zona de Desenvolvimento dos Corredores Urbanos (ZDCU) em via, Avenida Samuel Martins, classificada como Via Estrutural, a qual permite o uso pretendido com a ressalva de obrigatoriedade de apresentação do EIV/RIV e RIT para supermercados com área superior a 1.500m².

III - Valorização Imobiliária

O estudo indica que haverá transformação do local com a instalação do empreendimento, visto tratar-se de região ainda pouco ocupada. Entende-se que a transformação poderá ser benéfica visto que a proximidade com comércios e serviços resulta em menores deslocamentos.

Com relação às questões socioeconômicas, a atividade contribui para a geração de empregos na cidade, movimentando a economia do bairro com a atração de pessoas ao local.

IV - Geração de Tráfego e Demanda por Transporte Público

As análises dos aspectos de tráfego e demanda por transporte público são realizadas no Relatório de Impacto de Tráfego (RIT), sob responsabilidade da UGMT, tratado através do processo nº 6.990-0/2016, conforme parecer que segue transcrito a seguir:

Do relatório:

De acordo com o relatório, para a população flutuante estão previstas 366 viagens/autos, 107 viagens/pedestres e 46 oriundas do transporte público, na hora pico. Os dados apresentados são resultados da pesquisa em empreendimento similar do mesmo grupo, situado a Avenida dos Imigrantes Italianos em Jundiá-SP. Segundo as contagens veiculares coletadas na área de influência direta, verificou-se que 65% das viagens ocorrem no sentido bairro/empreendimento e 35% delas, da Rodovia para o empreendimento, conforme ilustrado na imagem a seguir.



Imagem 01

Ainda, de acordo com o relatório todos os pontos de conflitos analisados pertencentes as rotas de chegada e/ou saída da área de influência diretamente afetada, sofrerão algum tipo de impacto direto com a instalação do empreendimento. As intersecções 04 e 08, apresentaram alteração dos níveis de serviço.

Vale ressaltar que a intersecção 04 (Imagem 02), já apresenta nível de serviço F, ou seja, já está operando acima dos limites de capacidade da via conforme demonstram as planilhas 03 e 04, extraídas do relatório.

Ressaltamos que a demanda atraída com a instalação do pólo gerador, tende a agravar essa situação, levando em consideração as rotas de chegadas (Imagem 01), abrangendo um patamar, em que, torna-se condição de viabilidade a execução de ações mitigadoras para sua instalação.

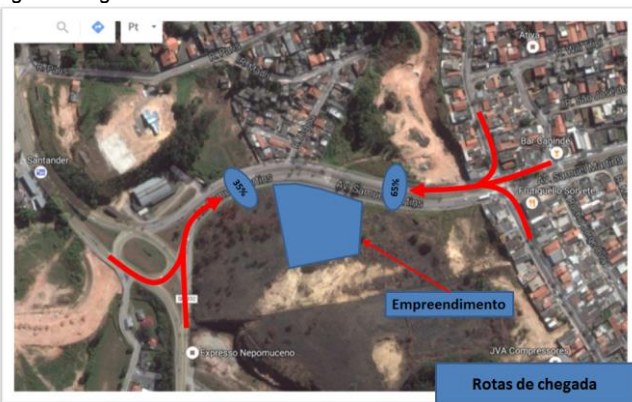
Tabela 8: Análise Intersecções - VISTRO - Cenário Atual SEM o Empreendimento

ID	Intersection Name	Control Type	Method	Worst Mvmt	V/C	Delay (s/veh)	LOS
1	RUA JOÃO DA SILVEIRA FRANCO	Two-way stop	HCM2010	SBL	0,183	11,7	B
3	RUA JOÃO DA SILVEIRA FRANCO	Two-way stop	HCM2010	NBL	0,119	9,7	A
4	RUA JOÃO DA SILVEIRA FRANCO	Two-way stop	HCM2010	NEBT	1,034	60,7	F
5	AV. SAMUEL MARTINS	Two-way stop	HCM2010	NEBT	0,009	0,0	A
6	RUA JOÃO DA SILVEIRA FRANCO X AV. SAMUEL MARTINS	Two-way stop	HCM2010	WBR	0,649	15,1	C
8	AV. SAMUEL MARTINS (RETORNO 1)	Two-way stop	HCM2010	SBL	0,039	9,1	A
12	AV. SAMUEL MARTINS (RETORNO 2)	Two-way stop	HCM2010	NBL	0,025	8,9	A
13	AV. SAMUEL MARTINS X RUA PROFA. LEONITA FABER	Signalized	HCM2010	SBT	0,477	20,3	C
14	AV. SAMUEL MARTINS X RUA PROFA. LEONITA FABER	Signalized	HCM2010	SBT	0,345	16,6	B
15	AV. SAMUEL MARTINS X RUA RACHID JORGE CURY	Signalized	HCM2010	NWBR	0,344	18,0	B
16	AV. SAMUEL MARTINS X RUA LORENA	Signalized	HCM2010	NWBL	0,280	17,3	B
17	AV. SAMUEL MARTINS	Two-way stop	HCM2010	SBL	0,204	9,8	A
18	AV. SAMUEL MARTINS X RUA TEODORO SAMPAIO	Two-way stop	HCM2010	NWBR	0,124	9,2	A
19	AV. SAMUEL MARTINS	Two-way stop	HCM2010	EBL	0,084	7,4	A
20	AV. SAMUEL MARTINS X RUA MIRASSOL	Two-way stop	HCM2010	NBT	0,086	10,0	B
21	AV. SAMUEL MARTINS X RUA MIRASSOL	Two-way stop	HCM2010	SWBT	0,026	10,1	B

Elaborado por: GLOBAL VIAS.

Imagem 02

Tabela 9: Análise Intersecções - VISTRO - Cenário Atual COM o Empreendimento

ID	Intersection Name	Control Type	Method	Worst Mvmt	V/C	Delay (s/veh)	LOS
1	RUA JOÃO DA SILVEIRA FRANCO	Two-way stop	HCM2010	SBL	0,186	11,8	B
3	RUA JOÃO DA SILVEIRA FRANCO	Two-way stop	HCM2010	NBL	0,119	9,7	A
4	RUA JOÃO DA SILVEIRA FRANCO	Two-way stop	HCM2010	NEBT	1,107	64,1	F
5	AV. SAMUEL MARTINS	Two-way stop	HCM2010	NEBT	0,010	0,0	A
6	RUA JOÃO DA SILVEIRA FRANCO X AV. SAMUEL MARTINS	Two-way stop	HCM2010	WBR	0,723	17,6	C
8	AV. SAMUEL MARTINS (RETORNO 1)	Two-way stop	HCM2010	SBL	0,231	10,2	B
12	(RETORNO 2)	Two-way stop	HCM2010	NBL	0,025	9,0	A
13	AV. SAMUEL MARTINS X RUA PROFA. LEONITA FABER	Signalized	HCM2010	EBR	0,545	24,7	C
14	AV. SAMUEL MARTINS X RUA PROFA. LEONITA FABER	Signalized	HCM2010	SBT	0,409	17,1	B
15	AV. SAMUEL MARTINS X RUA RACHID JORGE CURY	Signalized	HCM2010	NWBR	0,415	18,4	B
16	AV. SAMUEL MARTINS X RUA LORENA	Signalized	HCM2010	NWBL	0,322	17,3	B
17	AV. SAMUEL MARTINS	Two-way stop	HCM2010	SBL	0,210	9,9	A
18	AV. SAMUEL MARTINS X RUA TEODORO SAMPAIO	Two-way stop	HCM2010	NWBR	0,129	9,4	A
19	AV. SAMUEL MARTINS	Two-way stop	HCM2010	EBL	0,128	7,5	A
20	AV. SAMUEL MARTINS X RUA MIRASSOL	Two-way stop	HCM2010	NBT	0,086	10,7	B
21	AV. SAMUEL MARTINS X RUA MIRASSOL	Two-way stop	HCM2010	SWBT	0,027	10,4	B

Elaborado por: GLOBAL VIAS.

Imagem 03

Desta forma, diante do quadro apresentado, sugerimos como ações mitigadoras do sistema viário diretamente afetado, baseando-se nas diretrizes viárias da municipalidade e no plano viário proposto para essa região o qual contempla o prolongamento da Av. Samuel Martins até a Avenida 14 de Dezembro e a remodelação do sistema viário junto a rotatória existente na Rodovia Presidente Tancredo de Almeida Neves (imagens 05 e 06), as ações discriminadas no item 03.

PLANEJAMENTO URBANO E MEIO AMBIENTE



Imagem 05



Imagem 06

V - Ventilação e Iluminação, Paisagem Urbana e Patrimônio Natural e Cultural

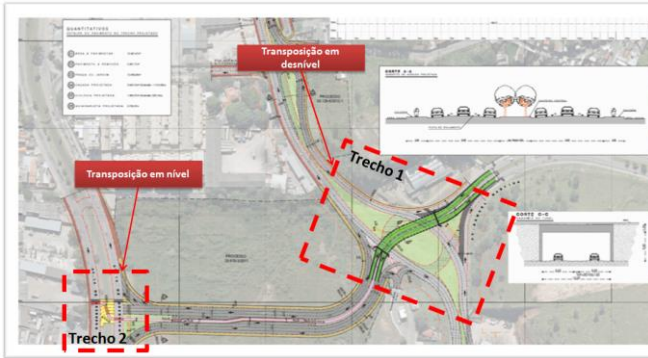
Os estudos apontam que sob os aspectos de ventilação e iluminação ou paisagem urbana não haverá impactos, contudo quanto à qualidade do ar, haverá certo impacto negativo, em função do aumento do número de veículos no local.

Em relação aos resíduos sólidos, será necessário o cuidado na separação, armazenamento e descarte, a fim de não causar problemas de saúde pública na vizinhança.

PARECER CONCLUSIVO – UGPUMA

Diante das atribuições da UGPUMA conforme Art. 3º da Lei Municipal nº 7.763/2011, **aprova-se** o Estudo de Impacto de Vizinhança e o Relatório de Impacto de Vizinhança (EIV/RIV) e Relatório de Impacto de Trânsito (RIT) da construção do empreendimento do empreendimento **BOA SUPERMERCADOS**, sob responsabilidade de **IRMÃOS BOA** e de propriedade de **SPE12 - SANTA ÂNGELA EMPREENDIMENTO IMOBILIÁRIO LTDA, SANTA ÂNGELA URBANIZAÇÃO E CONSTRUÇÕES LTDA** e **M.A.S. EMPREENDIMENTOS IMOBILIÁRIOS E PARTICIPAÇÕES SOCIETÁRIAS EIRELI**, a ser implantado à Avenida Samuel Martins – Lote 3A1 – Jardim do Lago, com a **ressalva** da necessidade do atendimento das ações apresentadas a seguir, conforme indicação das equipes técnicas municipais ficando, as demais aprovações municipais, condicionadas a assinatura de Termo de Compromisso firmado entre as partes com as ações assim discriminadas:

1. Durante a fase de obras:

- Controlar a entrada e saída de caminhões, aumentando o intervalo entre eles a fim de minimizar o impacto quanto ao ruído e à suspensão de poluentes, que interferem na qualidade do ar, devendo ocorrer fora dos horários de pico de trânsito da região, a fim de não agravar os problemas já existentes;
- Promover a limpeza dos pneus dos caminhões de transporte de terra, evitando o carregamento de terra e/ou resíduos da obra para a via pública;
- Cobrir os caminhões carregados com lona para o transporte de terra e/ou resíduos, evitando a suspensão de partículas ou afins no percurso até os locais de botafora e a queda de parte do material transportado nas vias públicas, promovendo o restabelecimento imediato das condições das vias utilizadas como rota dos caminhões, quando identificado pela administração pública o dano durante a obra;
- Seguir as exigências legais vigentes conforme Art. 131 a 133 da Lei nº 7.858/2012 sobre terraplenagem, principalmente o que diz respeito ao inciso II do Art. 131 executando o projeto de drenagem, evitando o carregamento de terra até as vias públicas pelas chuvas causando problemas no tráfego local;
- Controlar o horário da obra, certificando-se que ocorrerá dentro do horário comercial, a fim de não causar incômodos à vizinhança e em conformidade com a Lei Municipal nº 1.324/65;

2. Educação ambiental:

a. Executar projetos de educação ambiental durante a implantação do empreendimento, junto aos operários tanto no controle da suspensão de poeiras oriundas das etapas de obra, quanto na separação e controle dos resíduos da construção civil e descarte em locais cadastrados para reciclagem, além do controle e separação dos resíduos gerados pelos próprios operários no canteiro de obras fazendo a correta destinação dos resíduos recicláveis;

b. O controle da implantação de planos de educação ambiental deverá constar em relatórios periódicos que deverão ser juntados ao processo de aprovação antes da solicitação do habite-se.

Para mitigação dos impactos do empreendimento:

3. Em virtude da situação observada no RIT e com o intuito de promover intervenções necessárias na região do empreendimento, no sentido de melhorar a infraestrutura viária na área de influência diretamente afetada, fica estabelecido que o empreendedor forneça à municipalidade:

a. Projeto executivo de transposição em desnível e remodelação do sistema viário na Rodovia Presidente Tancredo de Almeida Neves, junto ao cruzamento da Av. Samuel Martins (Imagem 05 – trecho 1);

b. Projeto executivo de transposição sobre o Rio Guapeva, no cruzamento da Av. 14 de Dezembro com o prolongamento da Av. Samuel Martins (Imagem 05 – trecho 2);

c. Projeto executivo de remodelação do sistema viário na Rodovia Presidente Tancredo de Almeida Neves, no trecho compreendido entre a Av. Samuel Martins e as Ruas Paris e Noêmia Queiroz Telles Fonseca (Imagem 06 – trecho 4);

d. Projeto executivo de remodelação do sistema viário na Rodovia Presidente Tancredo de Almeida Neves, no trecho compreendido entre a Av. Samuel Martins e o espaço Monte Castelo (Imagem 06 – trecho 3).

Do Projeto Executivo:

i. Projeto Geotécnico:

a. Deverá ser efetuada sondagem de simples reconhecimento em cada apoio proposto pelo Projeto Básico e em locais aonde haja movimento de terra (corte e aterro);

b. Deverá ser efetuada Parecer Geotécnico sobre a Estabilidade dos Taludes propostos, assim como, Parecer Geotécnico de Fundações;

c. Deverá ser adotada a Norma IP-DE-G00/003-DER/SP;

d. Deverá ser adotada a Norma IP-DE-C00/001-DER/SP.

ii. Projeto Geométrico:

a. Deverá ser objeto de análise o Projeto Básico para verificação do atendimento das normas técnicas preconizadas pelo D.E.R. e Prefeitura Municipal de Jundiaí, planimetricamente e altimetricamente;

b. Deverá ser adotada a Norma IP-DE-F00/001-DER/SP.

iii. Projeto de Fundações:

a. Deverá ser efetuado Projeto de Fundações do Viaduto, contendo os seguintes elementos técnicos:

– Memória de Cálculo;

– Indicação do Software Adotado;

– Projeto de Formas Blocos;

– Projeto de Armação Blocos;

– Definição do tipo de Fundação (estacas, tubulações, etc.);

– Armação de estacas, tubulações, etc.);

– Preparação de Elementos Técnicos para Aprovação no DER / P.M. de Jundiaí;

– Deverá ser adotada a Norma IP-DE-C00/001-DER/SP.

iv. Projeto de Infraestrutura e Superestrutura das Obras de Arte:

a. Projeto Executivo de Formas

– Planta da Superestrutura (Vista / Corte / Corte Superior / Corte Inferior);

– Planta da Infraestrutura (Vista / Corte);

– Corte Longitudinal;

– Vista Transversal nos Apoios;

– Seções Transversais (Superestrutura, Infraestrutura, Fundações);

– Detalhes.

b. Projeto Executivo de Ferragens

– Armadura (tubulações, estacas);

– Armadura de Blocos e Pilares;

– Armadura de Lajes e Placas;

– Armadura das Travessias;

– Armadura Suplementar;

– Armadura das Vigas;

– Vigas Pré-moldadas: Apresentar plantas de cambagem;



PLANEJAMENTO URBANO E MEIO AMBIENTE

- Apresentar tabelas de ferragens, resumo de aço, especificações e notas de serviços;
- Indicar Software Adotado e Apresentação da Memória de Cálculo;
- Deverá ser adotada a Norma IP-DE-C00/001 – DER/SP.
- v. Projetos Complementares
 - Projeto de Drenagem do local de Implantação das Obras de Arte;
 - Normas a serem adotadas IP-DE-C00/003, IP-DE-H00/001, IP-DE-H00/002 – DER/SP;
 - Projeto de Pavimentação nas Passagens Inferiores e Viaduto;
- vi. Projeto de iluminação
 - Conforme diretrizes da municipalidade.
- vii. Projeto de sinalização viária
 - Conforme, atribuições do CÓDIGO DE TRÂNSITO BRASILEIRO e demais resoluções do CONTRAN, DENATRAN, DNIT, DER e ARTESP.

4.No que diz respeito às áreas destinadas às centrais de ar condicionado, refrigeração e afins, observar e atender legislação específica a fim de não causar incômodos ao entorno com ruídos, odores ou vibrações e, realizar ações para que os níveis de incômodo, na área externa do empreendimento, no alcance da vizinhança, não ultrapassem os limites permitidos;

5.Executar cronograma correspondente à entrega das medidas mitigadoras anteriores, considerando que a data de entrega e/ou execução de todas as medidas deve ser, no máximo, até a solicitação do habite-se, devendo anexar cópia deste cronograma ao processo de coordenação junto à UGPUMA/DEURB e ao processo de aprovação junto UGPUMA/DELOI.

As tratativas e entregas das medidas citadas anteriormente deverão ocorrer conforme os prazos indicados a seguir:

a. Item 1, apresentar relatório junto ao processo de coordenação na UGPUMA/DEURB, após a finalização das obras de terraplanagem;

b. Item 2, apresentar PGRS - Programa de Gerenciamento de Resíduos Sólidos junto ao processo de coordenação na UGPUMA/DEURB antecedendo o início das obras.

c. Item 3, as tratativas deverão iniciar imediatamente junto à UGPUMA/DEURB, através de processo administrativo específico;

As diretrizes para elaboração dos projetos serão fornecidas pela municipalidade no ato da assinatura do Termo de Compromisso;

Os projetos executivos discriminados deverão ser fornecidos à municipalidade no prazo de 90 (noventa) dias após assinatura do Termo de Compromisso, acompanhados das respectivas ARTs (Anotação de Responsabilidade Técnica) e de acordo com o modelo de apresentação constante na página da web da Prefeitura do Município de Jundiaí;

d. Item 4, apresentar relatório das ações realizadas para minimizar os impactos e incômodo ao entorno;

e. Item 5, anexar cópia do cronograma ao processo de coordenação junto à UGPUMA/DEURB e ao processo de aprovação junto UGPUMA/DELOI, no prazo máximo de 60 (sessenta) dias corridos a contar da data de assinatura do Termo de Compromisso.

A fiscalização para cumprimento das ações solicitadas será realizada pelas Unidades de Gestão pertinentes.

A coordenação e gerência dos prazos de entrega, das etapas e da entrega das medidas solicitadas nos itens 1 a 5 será de responsabilidade da UGPUMA, bem como o acompanhamento e fiscalização do respeito aos prazos indicados.

Deverá ser dada ciência a todos os Gestores envolvidos no cumprimento das medidas solicitadas através do compromisso firmado entre as partes envolvidas.

Eng.Civil Sinésio Scarabello Filho
Gestor da Unidade de Planejamento Urbano e Meio Ambiente

NOTIFICAÇÃO Nº 176/2018

SINÉSIO SCARABELLO FILHO, Gestor de Planejamento Urbano e Meio Ambiente da Prefeitura do Município de Jundiaí, Estado de São Paulo, no uso de suas atribuições:

FAZ SABER que os seguintes processos, que se encontram em comuniqué-se, aguardam manifestação do interessado sob pena de arquivamento dentro do prazo de 30 (trinta) dias:

Interessado	Processo
Marcelo Alberto de Figueiredo	32.553-0/2018-1

21 de dezembro de 2018

SINÉSIO SCARABELLO FILHO
Gestor de Planejamento Urbano e Meio Ambiente

NOTIFICAÇÃO Nº 177/2018

SINÉSIO SCARABELLO FILHO, Gestor de Planejamento Urbano e Meio Ambiente da Prefeitura do Município de Jundiaí, Estado de São Paulo, no uso de suas atribuições:

FAZ SABER que os seguintes processos, que se encontram em comuniqué-se, aguardam manifestação do interessado sob pena de arquivamento dentro do prazo de 180 (cento e oitenta) dias:

Interessado	Processo
TDSP Bela Vista Empreendimentos Imob SPE	22.547-3/2014-2

21 de dezembro de 2018

SINÉSIO SCARABELLO FILHO
Gestor de Planejamento Urbano e Meio Ambiente

NOTIFICAÇÃO Nº 178/2018

SINÉSIO SCARABELLO FILHO, Gestor de Planejamento Urbano e Meio Ambiente da Prefeitura do Município de Jundiaí, Estado de São Paulo, no uso de suas atribuições:

FAZ SABER que os seguintes processos, que se encontram em prontos, aguardam manifestação do interessado sob pena de arquivamento dentro do prazo de 30 (trinta) dias:

Interessado	Processo
Carmesina Amaral Pereira	36.697-1/2018-1
Jose Danilo de Francesco	36.541-1/2018-1
KCKR Metais e Serviços Ltda	34.843-3/2018-1
Maclucer Construções Ltda	33.125-6/2018-1
Sei Jundiaí Empreend Imobiliario SPE Ltda	29.992-5/2018-1
Telefonica Brasil S/A	24.742-9/2018-1

21 de dezembro de 2018

SINÉSIO SCARABELLO FILHO
Gestor de Planejamento Urbano e Meio Ambiente

DIVISAO DE APROVACAO DE PROJETOS RELAÇÃO DE COMUNIQUE-SE Nº 73/2018

Considerando o Decreto nº 16.926/98 que determina prazos aos interessados para atendimento dos processos, ficam comunicados a comparecer nesta Divisão de Aprovação de Projetos da Unidade de Gestão de Planejamento Urbano e Meio Ambiente, localizada à avenida da Liberdade, s/n, 6º andar, Ala Norte, "Paço Municipal Nova Jundiaí", no prazo de 90 (noventa) dias, a contar da data desta publicação, para tratarem de assunto referente aos processos abaixo relacionados.

REQUERENTE	
REQº EBER PADOVANI DE OLIVEIRA	36059-4/2018
REQº ROMEU BRUNO DAL MORA	35898-6/2018
REQº SEBASTIÃO CANDIDO DA SILVA E OUTRA	6929-3/2014
REQº ROGÉRIO MARTINS DE ARAUJO	36569-2/2018
ARQº ANA PAULA MOLONI MARTINEZ	
EDERJAN OLIVEIRA DA SILVA	23451-8/2018
ARQº STÉPHANY GALLO PRADO	
CONDOMÍNIO RESIDENCIAL AZALEIA	18261-0/2017
ARQº RICARDO JOSE GASPARI	
LEONICE APARECIDA MULLER VRECH E GIL AP VRECH	4397-0/2016
ARQº CELSO FERRAZO FILHO	
DANIEL EDUARDO RODRIGUES DA SILVA	18446-5/2018
ARQº AMANDA PASSOS FERRAZ	
IVALDO IENNE	11359-7/2018
ARQº DENISE AP. LEITE DE MORAES ZANNI	
BERRY DO BRASIL LTDA	23633-1/2018
ARQº RICARDO JOSE GASPARI	
ARIOVALDO TURRA E APARECIDA DO C K TURRA	4391-3/2016
ARQº FLÁVIA PAVANI	
MÁRCIO RIGOLON	22070-7/2018
ARQº CÁSSIA REGINA MUSSELLI	
FERNANDA CRISTINA DE SOUZA	27242-7/2018



PLANEJAMENTO URBANO E MEIO AMBIENTE

ARQº CAMILE TENCHELLA FERIGATTO MORASSUTTI	
EF. ADMINISTRAÇÃO E PARTICIPAÇÕES LTDA	36137-8/2018
ARQº BRUNO LUIZ FACHERIS MANZATTO	
ARTHUR AVELINO VIEIRA DE OLIVEIRA	18447-3/2018
ARQº BRUNA CORRÊA MENEGHINI	
FLAVIO LIMA DE LORENZO	36820-9/2018
ARQº LARISSA PEREIRA CARBONE PLIEGO	
JOSÉ ARLUDES OLIVEIRA SILVA	Ped. 6730
ARQº ADRIANA CANOVA TAKAHASHI	
DANIELA CORREIA ROCHA	Ped. 6732
ARQº JENNYFER ORSI RAKAUSKAS	
FALA EMPREENDIMENTOS IMOBILIARIOS LTDA	Ped. 6786
ARQº RICARDO ROPELLE FELIPI	
MAURÍCIO TOMASIELLO	Ped. 6788
ARQº LARISSA PEREIRA CARBONE PLIEGO	
IGOR GOES LOBATO	Ped. 6789
ARQº CRISTIANE APARECIDA MARQUES	
EDUARDO CANTAN	Ped. 6792
ARQº CELSO FERRAZZO FILHO	
MARIA FRANCISCA DE SOUZA BARBOSA	34129-7/2018
ARQº MARILIA DE CARVALHO FÁVERO	
MARLI TOSHIE SHIHOMATSU	36828-2/2018
ARQº IVAN JOSE GALEGO ANTUNES	
THEREZINHA ROMOALDA AGNOLON MELATTO E OUTRA	34178-4/2018
ARQº ROSELY TONINI	
ADRIANO AUGUSTO JOÃO AMERI	32709-8/2018
ARQº MARCELO FERNANDO COLNAGHI	
CLAUDIO OLIVA	26038-0/2018
EMPº SALES & ROSARIO CONSTRUTORA LTDA	
FABIO JUNIOR DA SILVA	10726-8/2018
EMPº HOCH ARQUITETURA S/S LTDA	
FABIO ROMANIN FERREIRA	23353-0/2016
MGF ADMINISTRAÇÃO DE BENS PROPRIOS LTDA	18366-9/2016
EMPº IMPLANTAR AGRIMENSURA E PROJ. S/S LT.EPP	
PEDRO DA SILVA E OUTROS	6533-0/2001
EMPº HAWKS ENGENHARIA LTDA ME	
APARECIDO VALDECIR BLANCO	23232-4/2017
ENGº SUSIMEIRE APARECIDA UBINHA DALBEN	
RAFAEL SPIANDORIM BENACCHIO	36769-8/2018
ENGº CEZAR DE JESUS PEREIRA SILVA	
DINALVA RODRIGUES MARAIA	Ped. 6643
ENGº PATRÍCIA MARIA VENÂNCIO DEMARCHI	
ANALITA ADMINISTRAÇÃO DE BENS LTDA	Ped. 6793
ENGº KLEBER BARADEL	
EMCCAMP RESIDENCIAL S/A	22025-1/2018
ENGº ANDRÉ LUIS PACHECO	
MARIA HELENA GERMANO SILVA	5474-1/2009
ENGº KLEBER BARADEL	
BOSTON INVESTIMENTOS IMOBILIÁRIOS LTDA	28313-7/2017
ENGº EDUARDO GOMIDE	
GENATEX INDÚSTRIA E COMÉRCIO DE PRODUTOS	19865-5/2018
ENGº HERCULES FELIX PINHEIRO	
ROGÉRIO MARTINS DE ARAUJO	36570-0/2018
ENGº ADILSON LUIZ RIBEIRO	
AYRTON JOSE DE JESUS	35306-2/2017
ENGº LUIS ALEXANDRE SARTORELLI	
JOAO ANTONIO GILIOLI E OUTROS	26056-2/2018
ENGº ALVARO RIBEIRO JULIO	
MARINA MAZZONI DE ANDRADE	34131-3/2018
ENGº FERNANDO APARECIDO SANTI CAMARGO	
ROBSON ANTUNES DE OLIVEIRA	35224-5/2018
ENGº MARCUS VINICIUS LORENZO	
MARIA PAULA FERNANDES DE O.SARZI SARTORI	19007-6/1999
ENGº LUCIANA CARAZZATO	
FERNANDO CONTI EPP	Ped. 6674
EDUARDO BITTENCOURT LEOPOLDO E SILVA	Ped. 6705

ENGº THIAGO CAMPOS DOS SANTOS	
ANDREIA RIBEIRO DE SOUZA E / OUTRO	Ped. 6783
ENGº GUSTAVO MOLES DA SILVA	
JOCIMAR GUIMARAES	Ped. 6784
ENGº ARTHUR SODRÉ MARQUES	
ISMAEL MARQUES	Ped. 6785
ENGº LUIS ALEXANDRE SARTORELLI	
FALA EMPREENDIMENTOS IMOBILIARIOS LTDA	36825-8/2018
ENGº LUCAS SANTOS	
FGG MARCON HOLDING LTDA E OUTROS	28503-1/2018
ITALO MARCON	28505-6/2018
PROº FELIPE SILVEIRA PEREZ	
JOÃO JOSÉ VIVEIROS	27758-2/2018
PROº ANDERSON SIQUEIRA	
NEIR MATOS DE FREITAS	34438-2/2018
PROº PAULO HENRIQUE PERASSOLLI	
TIAGO PIRES DA SILVA	35940-6/2018
PROº MATHEUS POZZANI TABARIN	
GILSON PEREIRA DE MORAES	36818-3/2018
PROº ANDRE DA SILVA OLIVEIRA	
FLAVIO MURILO BARBOSA	35786-3/2018
PROº RAQUEL SIMONE DOS SANTOS	
ROBERTO ANTONIO SALLES BUENO	2342-0/2015
TECº DIEGO ALVES DE ALMEIDA	
WELLINGTON MARTINS JUNIOR	Ped. 6787
TECº ELIESER KUM	
EDSON MENINO DA COSTA	36483-6/2018
TECº MARIA APARECIDA SOUZA DUARTE	
RODRIGO LUIS TRIGO DIAS	35598-2/2018
Decreto 16.926/98	
"Artigo 1º - O indeferimento dos processos, na forma do artigo 22, § 2º do anexo da Lei Complementar n.º 174, de 09/01/96, alterado pela Lei complementar n.º 249, de 15/05/98, ocorrerá no prazo de 90 (noventa) dias contados da data de publicação na Imprensa Oficial do Município de Jundiaí facultando-se ao interessado ou ao profissional responsável solicitar, junto à Divisão de Aprovação de Projetos, prorrogações do prazo, devidamente justificadas por iguais períodos."	
"Artigo 2º - Os processos que não atenderem integralmente o segundo despacho comunique-se emitido pela UGPUMA, serão indeferidos."	
ENG. SINÉSIO SCARABELLO FILHO	
GESTOR DE PLANEJAMENTO URBANO E MEIO AMBIENTE	

ASSISTÊNCIA E DESENVOLVIMENTO SOCIAL

DESPACHO DECISÓRIO

CHAMAMENTO PÚBLICO Nº 005/18 - Unidade de Gestão de Assistência e Desenvolvimento Social – Seleção de Organização da Sociedade Civil para firmar parceria, visando a execução de serviços complementares da Assistência Social, no município de Jundiaí.
Processo Administrativo nº 19.856-4/2018
A Unidade de Gestão de Assistência e Desenvolvimento Social do Município de Jundiaí, por meio de sua Gestora, FAZ SABER QUE, nos termos do artigo 19 do Decreto Municipal nº 26. 773/2016, tendo em vista a conclusão dos trabalhos de realização do chamamento público nº 005/2018 e decorrido o prazo legal, sem qualquer manifestação das OSC's interessadas RESOLVE RATIFICAR o resultado final do chamamento público nº 005/2018, na conformidade do edital publicado. E para que chegue ao conhecimento de todos e ninguém possa alegar ignorância, é expedido o presente comunicado, cujo resultado final segue:

Organização da Sociedade Civil	Pontuação	Situação
Associação Cristã em Defesa da Cidadania - ACDC	Desclassificada (conforme inciso II do parágrafo 5º do anexo IX do edital)	Inabilitada - não atendeu aos itens do Edital: 6.1.1 - c ; 6.1.4 - b,c; 6.2.
Congregação das Missionárias de Cristo	12	Inabilitada - não atendeu aos itens do Edital: 6.1.1 - a,3; 6.1.4 - a.



ASSISTÊNCIA E DESENVOLVIMENTO SOCIAL

Desta forma, com a ausência de OSC's habilitadas no presente certame, determino o encaminhamento dos autos à UGADS/DPGF para providências que se fizerem necessárias.

NÁDIA TAFFARELLO SOARES
Gestora da Unidade de Assistência e Desenvolvimento Social

FUMAS

ATO NORMATIVO Nº 103, de 18 de dezembro de 2018.

SOLANGE APARECIDA MARQUES, Superintendente da FUNDAÇÃO MUNICIPAL DE AÇÃO SOCIAL - FUMAS, Jundiá, Estado de São Paulo, no uso de suas atribuições legais, face ao que consta nos autos do Processo nº 236-8/2000;

Art. 1º - DESIGNA a servidora MARIA APARECIDA ALVES, portadora do RG nº 19.367.610-2 SSP/SP, Técnica em Construção Civil, para exercer, em substituição, o cargo de Engenheiro junto ao Departamento de Obras e Projetos desta Fundação, durante o afastamento do titular Antônio Carlos Baldasso, no período correspondente de 10/12/2018 a 29/12/2018.

Art. 2º - Este Ato Normativo entra em vigor na data de sua publicação, produzindo efeitos a partir de 10/12/2018.

Fundação Municipal de Ação Social - FUMAS
SOLANGE APARECIDA MARQUES
Superintendente

ATO NORMATIVO Nº 104, de 18 de dezembro de 2018.

SOLANGE APARECIDA MARQUES, Superintendente da Fundação Municipal de Ação Social – FUMAS, Jundiá, Estado de São Paulo, no uso de suas atribuições legais, e face ao que dispõe o processo administrativo FUMAS nº 459-8/2018:

Art. 1º - RESOLVE conceder ao servidor JOZAFÁ MENEZES DA CRUZ, agente funerário, pertencente ao quadro de pessoal estatutário da Fundação, com fundamento na Lei Complementar nº 499, de 22 de dezembro de 2010 e suas alterações, que instituiu o novo Estatuto dos Funcionários Públicos Municipais, 01 (um) mês de férias-prêmio em gozo, no período correspondente de 01/01/2019 a 31/01/2019.

Art. 2º - Este Ato Normativo entra em vigor na data de sua publicação.

Fundação Municipal de Ação Social - FUMAS
SOLANGE APARECIDA MARQUES
Superintendente

ATO NORMATIVO Nº 105, de 18 de dezembro de 2018.

SOLANGE APARECIDA MARQUES, Superintendente da Fundação Municipal de Ação Social – FUMAS, Jundiá, Estado de São Paulo, no uso de suas atribuições legais, e face ao que dispõe o processo administrativo FUMAS nº 405-1/2018:

Art. 1º - RESOLVE conceder ao servidor LUIZ CARLOS DE SANTANA, auxiliar funerário, pertencente ao quadro de pessoal estatutário da Fundação, com fundamento na Lei Complementar nº 499, de 22 de dezembro de 2010 e suas alterações, que instituiu o novo Estatuto dos Funcionários Públicos Municipais, 01 (um) mês de férias-prêmio em gozo, no período correspondente de 04/01/2019 a 03/02/2019.

Art. 2º - Este Ato Normativo entra em vigor na data de sua publicação.

Fundação Municipal de Ação Social - FUMAS
SOLANGE APARECIDA MARQUES
Superintendente

ATO NORMATIVO Nº 106, de 18 de dezembro de 2018.

SOLANGE APARECIDA MARQUES, Superintendente da Fundação Municipal de Ação Social – FUMAS, Jundiá, Estado de São Paulo, no uso de suas atribuições legais, e face ao que dispõe o processo administrativo FUMAS nº 1.131-2/2018:

Art. 1º - RESOLVE conceder ao servidor MARCELO FERNANDES, cozinheiro industrial, pertencente ao quadro de pessoal estatutário da Fundação, com fundamento na Lei Complementar nº 499, de 22 de dezembro de 2010 e suas alterações, que instituiu o novo Estatuto dos Funcionários Públicos Municipais, 01 (um) mês de férias-prêmio em gozo, no período correspondente de 14/01/2019 a 13/02/2019.

Art. 2º - Este Ato Normativo entra em vigor na data de sua publicação.

Fundação Municipal de Ação Social - FUMAS
SOLANGE APARECIDA MARQUES
Superintendente

ATO NORMATIVO Nº 107, de 18 de dezembro de 2018.

FUMAS

SOLANGE APARECIDA MARQUES, Superintendente da Fundação Municipal de Ação Social – FUMAS, Jundiá, Estado de São Paulo, no uso de suas atribuições legais, e face ao que consta nos autos do processo administrativo nº 228-9/2017.

RESOLVE:

Artigo 1º - Autorizar a CESSÃO da servidora DENISE DE OLIVEIRA ANZOLIN, Atendente de Serviço Funerário, pertencente ao quadro de pessoal estatutário desta Fundação, para prestar serviços junto à UNIDADE DE GESTÃO DE INOVAÇÃO E RELAÇÃO COM O CIDADÃO da Prefeitura Municipal de Jundiá, nos termos do que dispõe o art. 51 da Lei Complementar nº 499, de 22 de dezembro de 2010, sem ônus para a Fundação, no período correspondente de 01/01/2019 a 31/12/2019.

Artigo 2º - Este Ato Normativo entra em vigor na data de sua publicação, produzindo efeitos a partir de 01/01/2019.

Fundação Municipal de Ação Social - FUMAS
SOLANGE APARECIDA MARQUES
Superintendente

ATO NORMATIVO Nº 108, de 18 de dezembro de 2018.

SOLANGE APARECIDA MARQUES, Superintendente da Fundação Municipal de Ação Social – FUMAS, Jundiá, Estado de São Paulo, no uso de suas atribuições legais, e face ao que dispõe o processo administrativo FUMAS nº 899-4/2009-1:

Art. 1º - RESOLVE conceder a servidora IRACI OUVÍDIO CUNHA, agente de serviços operacionais, pertencente ao quadro de pessoal estatutário da Fundação, com fundamento na Lei Complementar nº 499, de 22 de dezembro de 2010 e suas alterações, que instituiu o novo Estatuto dos Funcionários Públicos Municipais, 01 (um) mês de férias-prêmio em gozo, no período correspondente de 02/01/2019 a 01/02/2019.

Art. 2º - Este Ato Normativo entra em vigor na data de sua publicação.

Fundação Municipal de Ação Social - FUMAS
SOLANGE APARECIDA MARQUES
Superintendente

ATO NORMATIVO Nº 109, DE 20 DE DEZEMBRO DE 2018.

SOLANGE APARECIDA MARQUES, Superintendente da FUNDAÇÃO MUNICIPAL DE AÇÃO SOCIAL - FUMAS, Jundiá, Estado de São Paulo, no uso de suas atribuições legais:

Considerando o disposto no artigo 4º da Lei Municipal nº 8.898, de 20/12/2017, Lei Federal nº 4.320/64 e Decreto Municipal nº 27.270, de 16/01/18;

Considerando a necessidade de remanejamento da dotação orçamentária, para cobertura de despesas da FUNDAÇÃO:

RESOLVE:

Artigo 1º - Fica aberto no orçamento da Fundação Municipal de Ação Social – FUMAS, um crédito adicional suplementar no valor de R\$ 143.000,00 (cento e quarenta e três mil reais), na seguinte dotação orçamentária:

054.01.004.122.0190.8550 – Gestão Opl. Ativ. Adm.
3.3.90.39.00 – Outros Servs. Terc. - PJ
0 – Própria

TOTAL R\$ 143.000,00

Artigo 2º - A cobertura do crédito de que trata o art. 1º, far-se-á com a anulação parcial das seguintes dotações do orçamento corrente:

054.01.004.122.0190.8550 – Gestão Opl. Ativ. Adm.
3.1.90.01.00 – Aposent. e Ref. R\$ 22.000,00
3.1.90.11.00 – Venc. e Vant. R\$ 121.000,00
0 – Própria

TOTAL R\$ 143.000,00

Artigo 3º - Este Ato Normativo entrará em vigor na data de sua publicação, revogadas as disposições em contrário.

Fundação Municipal de Ação Social – FUMAS
SOLANGE APARECIDA MARQUES
Superintendente

ATO NORMATIVO Nº 110, DE 20 DE DEZEMBRO DE 2018.

SOLANGE APARECIDA MARQUES, Superintendente da FUNDAÇÃO MUNICIPAL DE AÇÃO SOCIAL - FUMAS, Jundiá, Estado de São Paulo, no uso de suas atribuições legais:

Considerando o disposto no artigo 4º da Lei Municipal nº 8.898, de 20/12/2017, Lei Federal nº 4.320/64 e Decreto Municipal nº 27.270, de 16/01/18;

Considerando a necessidade de remanejamento da dotação orçamentária, para cobertura de despesas da SFM:

RESOLVE:

Artigo 1º - Fica aberto no orçamento da Fundação Municipal de Ação Social – FUMAS, um crédito adicional suplementar no valor de R\$ 64.000,00 (sessenta e quatro mil reais), na seguinte dotação orçamentária:



FUMAS

054.01.008.244.0190.8542 – Gestão Opl. SFM
3.3.90.39.00 – Outros Servs. Terc. - PJ
0 – Própria

TOTAL R\$ 64.000,00

Artigo 2º - A cobertura do crédito de que trata o art. 1º, far-se-á com a anulação parcial das seguintes dotações do orçamento corrente:

054.01.008.244.0190.8542 – Gestão Opl. SFM
3.1.90.11.00 – Venc. e Vant. R\$ 33.000,00
3.1.90.13.00 – Obr. Patronais R\$ 15.000,00
3.1.91.13.00 – Obr. Patr. Intra. R\$ 16.000,00
0 – Própria

TOTAL R\$ 64.000,00

Artigo 3º - Este Ato Normativo entrará em vigor na data de sua publicação, revogadas as disposições em contrário.

Fundação Municipal de Ação Social – FUMAS
SOLANGE APARECIDA MARQUES
Superintendente

ATO NORMATIVO Nº 111, DE 20 DE DEZEMBRO DE 2018.

SOLANGE APARECIDA MARQUES, Superintendente da FUNDAÇÃO MUNICIPAL DE AÇÃO SOCIAL - FUMAS, Jundiaí, Estado de São Paulo, no uso de suas atribuições legais:

Considerando o disposto no artigo 4º da Lei Municipal nº 8.898, de 20/12/2017, Lei Federal nº 4.320/64 e Decreto Municipal nº 27.270, de 16/01/18;

Considerando a necessidade de remanejamento da dotação orçamentária, para cobertura de despesas da SFM:

RESOLVE:

Artigo 1º - Fica aberto no orçamento da Fundação Municipal de Ação Social – FUMAS, um crédito adicional suplementar no valor de R\$ 47.000,00 (quarenta e sete mil reais), na seguinte dotação orçamentária:

054.01.008.244.0190.8542 – Gestão Opl. SFM
3.3.90.39.00 – Outros Servs. Terc. - PJ
0 – Própria

TOTAL R\$ 47.000,00

Artigo 2º - A cobertura do crédito de que trata o art. 1º, far-se-á com a anulação parcial das seguintes dotações do orçamento corrente:

054.01.008.306.0199.8543 – Distrib. Suplem. Alimentar
3.1.90.05.00 – Out. Benef. Prev. R\$ 20.000,00
3.1.90.16.00 – Outras Desp. Var. R\$ 10.000,00
3.1.91.13.00 – Obr. Patr. Intra. R\$ 17.000,00
0 – Própria

TOTAL R\$ 47.000,00

Artigo 3º - Este Ato Normativo entrará em vigor na data de sua publicação, revogadas as disposições em contrário.

Fundação Municipal de Ação Social – FUMAS
SOLANGE APARECIDA MARQUES
Superintendente

EDITAL Nº 168, de 19 de Novembro de 2018.

SOLANGE APARECIDA MARQUES, Superintendente da FUNDAÇÃO MUNICIPAL DE AÇÃO SOCIAL - FUMAS, Jundiaí, Estado de São Paulo, no uso de suas atribuições legais, e considerando a exigência do Egrégio Tribunal de Contas do Estado de São Paulo,

FAZ SABER que, nos termos da Lei Municipal nº 8.759, de 15 de fevereiro de 2017, foi prorrogado o benefício de Auxílio-Moradia, à família abaixo relacionada:

JD. SÃO CAMILO

NOME	ENDEREÇO	NÚMERO DO PROCESSO
GILZA APARECIDA DA CRUZ	RUA IDALINA GONÇALVES DIAS, 228	1.875-8/2016-1

Para que não se alegue ignorância faz baixar o presente Edital, que será afixado no local de costume e publicado pela Imprensa Oficial do Município.

Fundação Municipal de Ação Social – FUMAS
SOLANGE APARECIDA MARQUES
Superintendente

EDITAL Nº 175, de 21 de Novembro de 2018.

SOLANGE APARECIDA MARQUES, Superintendente da FUNDAÇÃO MUNICIPAL DE AÇÃO SOCIAL - FUMAS, Jundiaí, Estado de São Paulo, no uso de suas atribuições legais, e considerando a exigência do Egrégio Tribunal de Contas do Estado de São Paulo,

FAZ SABER que, nos termos da Lei Municipal nº 8.759, de 15 de fevereiro de 2017, foi prorrogado o benefício de Auxílio-Moradia, à família abaixo relacionada:

JD. TAMOIO

NOME	ENDEREÇO	NÚMERO DO PROCESSO
ANTONIA MARIA COSTA MONTE	RUA SANTO INACIO DE LOIOLA, F/407	855-8/2013-2

Para que não se alegue ignorância faz baixar o presente Edital, que será afixado no local de costume e publicado pela Imprensa Oficial do Município.

Fundação Municipal de Ação Social – FUMAS
SOLANGE APARECIDA MARQUES
Superintendente

EDITAL Nº 176, de 21 de Novembro de 2018.

SOLANGE APARECIDA MARQUES, Superintendente da FUNDAÇÃO MUNICIPAL DE AÇÃO SOCIAL - FUMAS, Jundiaí, Estado de São Paulo, no uso de suas atribuições legais, e considerando a exigência do Egrégio Tribunal de Contas do Estado de São Paulo, FAZ SABER que, nos termos da Lei Municipal nº 8.759, de 15 de fevereiro de 2017, foi prorrogado o benefício de Auxílio-Moradia, à família abaixo relacionada:

JD. TAMOIO

NOME	ENDEREÇO	NÚMERO DO PROCESSO
IOLANDA MENDES	RUA SANTO INÁCIO DE LOIOLA, F/89	1.621-5/2012-2

Para que não se alegue ignorância faz baixar o presente Edital, que será afixado no local de costume e publicado pela Imprensa Oficial do Município.

Fundação Municipal de Ação Social – FUMAS
SOLANGE APARECIDA MARQUES
Superintendente

EDITAL Nº 180, de 21 de Novembro de 2018.

SOLANGE APARECIDA MARQUES, Superintendente da FUNDAÇÃO MUNICIPAL DE AÇÃO SOCIAL - FUMAS, Jundiaí, Estado de São Paulo, no uso de suas atribuições legais, e considerando a exigência do Egrégio Tribunal de Contas do Estado de São Paulo, FAZ SABER que, nos termos da Lei Municipal nº 8.759, de 15 de fevereiro de 2017, foi prorrogado o benefício de Auxílio-Moradia, à família abaixo relacionada:

JD. TAMOIO

NOME	ENDEREÇO	NÚMERO DO PROCESSO
DENILSON PEDRO DA FONSECA	RUA CARLOS ANGELO MATHION, F/817	1.507-6/2012-2

Para que não se alegue ignorância faz baixar o presente Edital, que será afixado no local de costume e publicado pela Imprensa Oficial do Município.

Fundação Municipal de Ação Social – FUMAS
SOLANGE APARECIDA MARQUES
Superintendente

EDITAL Nº 187 de 21 de Novembro de 2018.

SOLANGE APARECIDA MARQUES, Superintendente da FUNDAÇÃO MUNICIPAL DE AÇÃO SOCIAL - FUMAS, Jundiaí, Estado de São Paulo, no uso de suas atribuições legais, e considerando a exigência do Egrégio Tribunal de Contas do Estado de São Paulo, FAZ SABER que, nos termos da Lei Municipal nº 8.759, de 15 de fevereiro de 2017, foi prorrogado o benefício de Auxílio-Moradia, à família abaixo relacionada:

JD. TAMOIO

NOME	ENDEREÇO	NÚMERO DO PROCESSO
JOSÉ CARLOS GUIMARÃES	RUA CARLOS ANGELO MATHION, X/215 A	1.262-6/2013-2

Para que não se alegue ignorância faz baixar o presente Edital, que será afixado no local de costume e publicado pela Imprensa Oficial do Município.

Fundação Municipal de Ação Social – FUMAS
SOLANGE APARECIDA MARQUES



FUMAS

Superintendente

EDITAL Nº 189, de 22 de Novembro de 2018.

SOLANGE APARECIDA MARQUES, Superintendente da FUNDAÇÃO MUNICIPAL DE AÇÃO SOCIAL - FUMAS, Jundiá, Estado de São Paulo, no uso de suas atribuições legais, e considerando a exigência do Egrégio Tribunal de Contas do Estado de São Paulo, FAZ SABER que, nos termos da Lei Municipal nº 8.759, de 15 de fevereiro de 2017, foi prorrogado o benefício de Auxílio-Moradia, à família abaixo relacionada:

JD. SÃO CAMILO

NOME	ENDEREÇO	NÚMERO DO PROCESSO
NILSON MARTINS DE ARAÚJO	RUA IDALINA GONÇALVES DIAS, 131	2.069-7/2016-1

Para que não se alegue ignorância faz baixar o presente Edital, que será afixado no local de costume e publicado pela Imprensa Oficial do Município.

Fundação Municipal de Ação Social – FUMAS
SOLANGE APARECIDA MARQUES
Superintendente

EDITAL Nº 191, de 22 de Novembro de 2018.

SOLANGE APARECIDA MARQUES, Superintendente da FUNDAÇÃO MUNICIPAL DE AÇÃO SOCIAL - FUMAS, Jundiá, Estado de São Paulo, no uso de suas atribuições legais, e considerando a exigência do Egrégio Tribunal de Contas do Estado de São Paulo, FAZ SABER que, nos termos da Lei Municipal nº 8.759, de 15 de fevereiro de 2017, foi prorrogado o benefício de Auxílio-Moradia, à família abaixo relacionada:

JD. TAMOIO

NOME	ENDEREÇO	NÚMERO DO PROCESSO
ANDRÉIA DE FÁTIMA SILVA CLEMENTE	RUA CARLOS AUGUSTO DE CASTRO, F/206	1.928-2/2013-2

Para que não se alegue ignorância faz baixar o presente Edital, que será afixado no local de costume e publicado pela Imprensa Oficial do Município.

Fundação Municipal de Ação Social – FUMAS
SOLANGE APARECIDA MARQUES
Superintendente

EDITAL Nº 192, de 22 de Novembro de 2018.

SOLANGE APARECIDA MARQUES, Superintendente da FUNDAÇÃO MUNICIPAL DE AÇÃO SOCIAL - FUMAS, Jundiá, Estado de São Paulo, no uso de suas atribuições legais, e considerando a exigência do Egrégio Tribunal de Contas do Estado de São Paulo, FAZ SABER que, nos termos da Lei Municipal nº 8.759, de 15 de fevereiro de 2017, foi prorrogado o benefício de Auxílio-Moradia, à família abaixo relacionada:

JD. NOVO HORIZONTE

NOME	ENDEREÇO	NÚMERO DO PROCESSO
ARLENE DE SOUSA PORTELA RODRIGUES	RUA OITO, 3770	1.627-1/2017-1

Para que não se alegue ignorância faz baixar o presente Edital, que será afixado no local de costume e publicado pela Imprensa Oficial do Município.

Fundação Municipal de Ação Social – FUMAS
SOLANGE APARECIDA MARQUES
Superintendente

EDITAL Nº 193, de 22 de Novembro de 2018.

SOLANGE APARECIDA MARQUES, Superintendente da FUNDAÇÃO MUNICIPAL DE AÇÃO SOCIAL - FUMAS, Jundiá, Estado de São Paulo, no uso de suas atribuições legais, e considerando a exigência do Egrégio Tribunal de Contas do Estado de São Paulo, FAZ SABER que, nos termos da Lei Municipal nº 8.759, de 15 de fevereiro de 2017, foi prorrogado o benefício de Auxílio-Moradia, à família abaixo relacionada:

JD. SÃO CAMILO

NOME	ENDEREÇO	NÚMERO DO PROCESSO
ELAINE CRISTINA DOS SANTOS	RUA JOSÉ MARIA WHITAKER, 131	2.326-1/2016-1

Para que não se alegue ignorância faz baixar o presente Edital, que será afixado no local de costume e publicado pela Imprensa Oficial do Município.

Fundação Municipal de Ação Social – FUMAS
SOLANGE APARECIDA MARQUES
Superintendente

EDITAL Nº 196, de 22 de Novembro de 2018.

SOLANGE APARECIDA MARQUES, Superintendente da FUNDAÇÃO MUNICIPAL DE AÇÃO SOCIAL - FUMAS, Jundiá, Estado de São Paulo, no uso de suas atribuições legais, e considerando a exigência do Egrégio Tribunal de Contas do Estado de São Paulo, FAZ SABER que, nos termos da Lei Municipal nº 8.759, de 15 de fevereiro de 2017, foi prorrogado o benefício de Auxílio-Moradia, à família abaixo relacionada:

JD. TAMOIO

NOME	ENDEREÇO	NÚMERO DO PROCESSO
ANA CLAUDIA NERIS FELPA	RUA CARLOS AUGUSTO DE CASTRO, F/523	471-4/2013-2

Para que não se alegue ignorância faz baixar o presente Edital, que será afixado no local de costume e publicado pela Imprensa Oficial do Município.

Fundação Municipal de Ação Social – FUMAS
SOLANGE APARECIDA MARQUES
Superintendente

EDITAL Nº 199, de 22 de Novembro de 2018.

SOLANGE APARECIDA MARQUES, Superintendente da FUNDAÇÃO MUNICIPAL DE AÇÃO SOCIAL - FUMAS, Jundiá, Estado de São Paulo, no uso de suas atribuições legais, e considerando a exigência do Egrégio Tribunal de Contas do Estado de São Paulo, FAZ SABER que, nos termos da Lei Municipal nº 8.759, de 15 de fevereiro de 2017, foi prorrogado o benefício de Auxílio-Moradia, à família abaixo relacionada:

JD. TAMOIO

NOME	ENDEREÇO	NÚMERO DO PROCESSO
ANA PAULA RODRIGUES	RUA CARLOS AUGUSTO DE CASTRO, F/610	688-3/2013-2

Para que não se alegue ignorância faz baixar o presente Edital, que será afixado no local de costume e publicado pela Imprensa Oficial do Município.

Fundação Municipal de Ação Social – FUMAS
SOLANGE APARECIDA MARQUES
Superintendente

EDITAL Nº 200, de 22 de Novembro de 2018.

SOLANGE APARECIDA MARQUES, Superintendente da FUNDAÇÃO MUNICIPAL DE AÇÃO SOCIAL - FUMAS, Jundiá, Estado de São Paulo, no uso de suas atribuições legais, e considerando a exigência do Egrégio Tribunal de Contas do Estado de São Paulo, FAZ SABER que, nos termos da Lei Municipal nº 8.759, de 15 de fevereiro de 2017, foi prorrogado o benefício de Auxílio-Moradia, à família abaixo relacionada:

JD. SÃO CAMILO

NOME	ENDEREÇO	NÚMERO DO PROCESSO
REGIANE PEREIRA DA SILVA	RUA JOSÉ MARIA WHITAKER, 47	1.016-9/2016-1

Para que não se alegue ignorância faz baixar o presente Edital, que será afixado no local de costume e publicado pela Imprensa Oficial do Município.

Fundação Municipal de Ação Social – FUMAS
SOLANGE APARECIDA MARQUES
Superintendente

EDITAL Nº 201, de 22 de Novembro de 2018.



FUMAS

SOLANGE APARECIDA MARQUES, Superintendente da FUNDAÇÃO MUNICIPAL DE AÇÃO SOCIAL - FUMAS, Jundiá, Estado de São Paulo, no uso de suas atribuições legais, e considerando a exigência do Egrégio Tribunal de Contas do Estado de São Paulo, FAZ SABER que, nos termos da Lei Municipal nº 8.759, de 15 de fevereiro de 2017, foi prorrogado o benefício de Auxílio-Moradia, à família abaixo relacionada:

JD. SÃO CAMILO

NOME	ENDEREÇO	NÚMERO DO PROCESSO
AUDREY DA SILVA	Vieira Jovelina Pereira Silva acesso pela Rua Nossa Sra. Graças, s/n	1.184-5/2016-1

Para que não se alegue ignorância faz baixar o presente Edital, que será afixado no local de costume e publicado pela Imprensa Oficial do Município.

Fundação Municipal de Ação Social – FUMAS
SOLANGE APARECIDA MARQUES
Superintendente

EDITAL Nº 221, de 07 de Dezembro de 2018.

SOLANGE APARECIDA MARQUES, Superintendente da FUNDAÇÃO MUNICIPAL DE AÇÃO SOCIAL - FUMAS, Jundiá, Estado de São Paulo, no uso de suas atribuições legais, e considerando a exigência do Egrégio Tribunal de Contas do Estado de São Paulo, FAZ SABER que, nos termos da Lei Municipal nº 8.759, de 15 de fevereiro de 2017, foi prorrogado o benefício de Auxílio-Moradia, à família abaixo relacionada:

JD. TAMOIO

NOME	ENDEREÇO	NÚMERO DO PROCESSO
JOÃO BARBOSA DA SILVA	RUA CARLOS ANGELO MATHION, XH/94.	691-7/2013-2

Para que não se alegue ignorância faz baixar o presente Edital, que será afixado no local de costume e publicado pela Imprensa Oficial do Município.

Fundação Municipal de Ação Social – FUMAS
SOLANGE APARECIDA MARQUES
Superintendente

DESPACHO DE HOMOLOGAÇÃO DA SUPERINTENDENTE DA FUNDAÇÃO MUNICIPAL DE AÇÃO SOCIAL – FUMAS

Processo nº 01.538-8/18 – Construção de seis unidades habitacionais – Jardim Nascente – Parque Centenário.
Face ao que consta dos autos, homologo o objeto da Tomada de Preços nº 06/2018, à empresa:
- Q 7 ENGENHARIA E CONSTRUÇÃO LTDA -R\$ 575.164,62

SOLANGE APARECIDA MARQUES
Superintendente

DESPACHO DE HOMOLOGAÇÃO DA SUPERINTENDENTE DA FUNDAÇÃO MUNICIPAL DE AÇÃO SOCIAL – FUMAS

Processo nº 0411-9/2018 – Contratação de empresa especializada para execução de avaliação pós ocupacional no projeto de urbanização do assentamento precário da Vila Ana.
- Face ao que consta dos autos, homologo o objeto da Concorrência nº 02/2018, à empresa:
-SANEAMBIENTAL ENGENHARIA LTDA – R\$ 29.825,90.

SOLANGE APARECIDA MARQUES
Superintendente

DESPACHO DE HOMOLOGAÇÃO DA SUPERINTENDENTE DA FUNDAÇÃO MUNICIPAL DE AÇÃO SOCIAL – FUMAS

Processo nº 01.739-2/18 – Contratação de empresa para construção de sepulturas no Cemitério Nossa Senhora do Monte Negro.
Face ao que consta dos autos, homologo o objeto do Convite Obras nº 05/2018, à empresa:
- A.R.GALZONI ENGENHARIA E CONSTRUÇÕES LTDA
EPP - R\$ 130.120,73

SOLANGE APARECIDA MARQUES
Superintendente

EXTRATO DE CONTRATOS E ADITIVOS

TERMO DE ADITAMENTO I, que se faz ao Contrato nº 02/18 CONTRATANTE: FUNDAÇÃO MUNICIPAL DE AÇÃO SOCIAL FUMAS - CONTRATADA: FOX TELECOMUNICAÇÃO E INTERNET LTDA - OBJETO: Prestação de serviços de integração das redes da FUMAS, Velório Municipal Adamastor Fernandes, Cemitérios Nossa Senhora do Desterro e Nossa Senhora do Monte Negro, com fornecimento de acesso à internet, links entre as unidades Firewall e Proxy ASSINATURA: 19 de dezembro de 2018 - PROCESSO Nº 01.657-8/17 - MODALIDADE: Tomada de Preços nº 02/17 ASSUNTO: Fica aditado o valor mensal em R\$ 1.102,00, com base no artigo 65 inciso I alínea "b" e § 1º da Lei Federal nº 8.666/93

Diretoria do Núcleo de Planejamento,
Gestão e Finanças

ESCOLA DE GESTÃO PÚBLICA

ATO NORMATIVO Nº. 66, DE 21 DE DEZEMBRO DE 2018.

SILAS ALVES FEITOSA, Diretor-Presidente da Escola de Gestão Pública de Jundiá, no uso de suas atribuições legais, conforme disposto na Lei Municipal nº 7.641, de 1º de março de 2011 e suas alterações; Considerando a necessidade de remanejamento de dotações orçamentárias para atender às despesas com material permanente da Escola de Gestão Pública de Jundiá; Considerando o disposto no art. 4º, da Lei Municipal nº 8.898, de 20 de dezembro de 2017.

R E S O L V E:

Art. 1º - Fica aberto no orçamento da Escola de Gestão Pública de Jundiá crédito adicional suplementar de R\$ 10.000,00 (dez mil reais), suplementar às seguintes dotações do orçamento vigente:

58.01.04.128.0190.8561 - Gerenciamento Operacional da Atividade Administrativa
4.4.90.52.00 - Equipamentos e Material Permanente
0000 - Fonte Própria.....R\$ 10.000,00
TOTAL R\$ 10.000,00

Art. 2º - A cobertura do crédito de que trata o artigo 1º far-se-á através de recursos provenientes da anulação parcial, em igual importância, das seguintes dotações:

58.01.04.128.0190.8561 - Gerenciamento Operacional da Atividade Administrativa
3.3.90.36.00 - Outros Serviços de Terceiros - Pessoa Física
0000 - Fonte Própria.....R\$ 10.000,00
TOTAL R\$ 10.000,00

Art. 3º - Este ato normativo entra em vigor na data de sua publicação.

SILAS ALVES FEITOSA
Diretor Presidente

Publicado na Imprensa Oficial do Município e registrado na Escola de Gestão Pública de Jundiá aos vinte e um dias do mês de dezembro do ano de dois mil e dezoito.

FRANCINE SUELLEN PICARDI
Diretora do Núcleo de Planejamento, Gestão e Finanças

FACULDADE DE MEDICINA DE JUNDIAÍ

EXTRATO DA PORTARIA FMJ- 183/2018, de 19/12/2018

Assunto: Baixa Patrimonial.

Item	Discriminação	Patrimônio
1	Purificador de água noblesse plus	14263
2	Aparelho ar condicionado springer 12300	14686
3	Cadeira poltrona bistrô paris plástica	15319
4	Persiana horizontal	17107
5	02 Microcomputadores gabinete ATX preto	19726, 19730
6	06 Persianas vertical blackout	21307, 21308, 21309, 21310, 21311, 21312
7	Computador tipo notebook S430	21652



FACULDADE DE MEDICINA DE JUNDIAÍ

8	Cadeira com braço centarola corsa	23212
9	Cadeira com assento/encosto executivo	23214

PORTARIA FMJ- 184/2018, de 20/12/2018

O Prof. Dr. EDMIR AMÉRICO LOURENÇO, Diretor da Faculdade de Medicina de Jundiaí, autarquia municipal de Jundiaí, Estado de São Paulo, no uso de suas atribuições legais,

Considerando: 1) exigência do Egrégio Tribunal de Contas do Estado de São Paulo, relativo ao disposto no artigo 153, I letra "e" e "m" da Instrução nº 02/2002;

2) a legislação vigente sobre Adicional de Tempo de Serviço;

RESOLVE

Artigo 1º - CONCEDER à servidora abaixo nominada, no mês de NOVEMBRO de 2018, o seguinte benefício:

NOVEMBRO/2018		
NOME	REGIME	BENEFÍCIO
TÂNIA REGINA GASPARINI BO-TELHO PUPO	CELETISTA	Adic. de Tempo de Serviço (Quinquênio), a partir de 20/11/2018 (30%)

Artigo 2º - Esta portaria terá efeito retroativo a 20/11/2018, revogadas as disposições em contrário.

Diretoria da Faculdade de Medicina de Jundiaí, aos vinte dias do mês de dezembro de dois mil e dezoito (20/12/2018).-

PROF. DR. EDMIR AMÉRICO LOURENÇO
Diretor

Registrada e publicada na Secretaria Executiva da Faculdade de Medicina de Jundiaí, aos vinte dias do mês de dezembro de dois mil e dezoito (20/12/2018).-

CARLOS DE OLIVEIRA CESAR
Secretário Executivo

EDITAL FMJ- 033/2018 CONCURSO PARA RESIDÊNCIA MÉDICA – 2019 – 1ª Fase

O Prof. Dr. EDMIR AMÉRICO LOURENÇO, Diretor da Faculdade de Medicina de Jundiaí, autarquia municipal de Jundiaí, Estado de São Paulo, no uso de suas atribuições,

Considerando: a) os termos do Edital FMJ- 033/2018, de 27/09/2018, abertura do Concurso de Admissão ao Primeiro Ano (R-1) de Residência Médica – 2019;

b) o resultado da pontuação obtida pelos candidatos na 1ª fase do concurso realizado pela Faculdade de Medicina de Jundiaí;

1. TORNA PÚBLICO os pontos obtidos pelos candidatos aprovados na 1ª FASE - PROVA ESCRITA do Concurso de Admissão ao Primeiro Ano (R-1) de Residência Médica-2019, dos Programas de Residência Médica em CLÍNICA MÉDICA, ÁREA CIRÚRGICA BÁSICA e CIRURGIA GERAL, realizada no dia 05/12/2018, pela Faculdade de Medicina de Jundiaí, conforme abaixo:

ESPECIALIDADE – CLÍNICA MÉDICA (A01)

NOME	TOTAL DE ACERTOS	CLASSIF.
ALVARO LUIZ BIANCHIM BERETA	78	1º
INGRID HELEN GRIGOLO	72	2º
ANDREIA DE OLIVEIRA PAIN	72	3º
MARIANA FIGUEIREDO SOSTENA	70	4º
FERNANDA VASQUES ANDRES	70	5º
KAMILA FLAUSINO MARANGONI	69	6º
JULIA TIE SAKURAI	69	7º
LETICIA DIAS FRANCO DA SILVEIRA	67	8º
RODRIGO MISTILIDES REGATIERI	67	9º
JULIA LUZO ELIAS THAME	66	10
ALESSANDRA CRISTINA VIEIRA	66	11
PAOLA ALEJANDRA APARICIO MICHEL	66 (PROVAB)	12
WILLIAM BARROS HYPOLITO FERREIRA	65	13
ANA CAROLINA DEVITO GRISOTTO	65	14

FLAVIA HOSANA DE MACEDO CUOCO	64	15
JANAINA BORGES PEREIRA	64	16
RAQUEL DOMINONI SOGAJAR	64	17
GUILHERME ANTONIO DE PAULA MACHADO	64	18
ADRIANE DE OLIVEIRA BREDA	64	19
LUCAS FILETI ARRUDA	63	20
THIAGO ALCANTARA GABRIEL	63	21
RUBENS FORNASARI NETO	63	22
MATHEUS DE CARVALHO MARCONDES	63	23
JULIANA ROCHA SOUZA CHIA-PETTO	63	24
MATHEUS OLIVEIRA FARIA	62	25
CAMILA RODRIGUES DE ABREU	62	26
BARBARA GARCIA SAO JOSE	62	27
ANA CAROLINA DE BERNARDI RODRIGUES	62	28
PAULA LAZARETTI MORATO CASTRO	62	29
TAYNARA WILLERS MELERO	61	30
AMANDA TONON CAMPOY	61	31
NATHANE MADURO RAMOS	61	32
CASSIO MURILO TROVO HIDALGO FILHO	61	33
GIOVANNA MACIEL DE OLIVEIRA	61	34
CAROLINA CAMPANHOLO MARGUES	61	35
CAMILLA FORZENIGO TELECKI	60	36
ALESSANDRA ORMUNDO RIBEIRO	60	37
TIAGO ESTEVES FILIPPINI	59	38
JOAO VICTOR MACEDO SILVA	59	39
HELOISA AVANZO GOMES	59	40
MARINA PIOVAN BLUMER	58	41
BRUNO MARTINS NOVOA	58	42
LAIS ELIZABETH CANABARRO MARTINS	58	43
LUIZA ALVES DE ALMEIDA	58	44
JULIA BRUM DE MELLO	58	45
NATHALIA MARIA REIS HYPOLITO	58	46
MARIELA SIRIA SAAVEDRA AMPUERO	58	47
MARIANE MINUSSI GARCIA	58	48
ANTONIO CARLOS MORALE GUERRA JUNIOR	58	49
LARISSA ROCHA BERTELLI CABRAL	58	50
DIEGO ALMEIDA CARVALHO	57	51

ESPECIALIDADE – ÁREA CIRÚRGICA BÁSICA (A02)

NOME	TOTAL DE ACERTOS	CLASSIF.
BRUNA MIRANDA CORSO	73,7 (PROVAB)	1º
RAPHAEL FREITAS RAFAEL	71	2º
OTAVIO SORIANO TERUEL PAGAMISSE	68	3º
ANA CLARA SILVA CAVALCANTE	66	4º
NADIELLE BRANDANI SUZART	66	5º
ARNALDO BOSON PAES JUNIOR	65	6º
MAYARA GODIO GOMES	65	7º
GUILHERME GARCIA HUDARI	64	8º
AMANDA BISHOP PERSEGUIM	64	9º
BARBARA PACHECO DA SILVA	64	10
LUIZA COELHO MILHOMEM	64	11
RAUL CAETANO BRAGA SIMOES	63	12
STEPHANIE RISSIO LOURENCO	63	13
THAIS FERNANDA VELOSO FERREIRA	63	14
BEATRIZ PIERRO DOS SANTOS	61	15
PEDRO LUIS DE SOUZA MONTANHEIRO	61	16
FERNANDA MARCAL RIOS	60	17
ANDRE LANZA RIZZO	60	18
DHARA LETICIA FERRACINI	59	19
FELICIA MARIA LORENZO CLOZEL BERTI	59	20
MATHEUS SALOMAO PIERETI	59	21
HELENA GOULART GOMES MONTEIRO	59	22
VIVIAN SUZUKI RODRIGUES	59	23



FACULDADE DE MEDICINA DE JUNDIAÍ

ANA LUIZA TEIXEIRA MINUSSI	58	24
PAULA MARTINS FORTE	58	25
TIAGO SEIKI GUSHIKEN PE-TRUCCI	57	26
PAULINE LIMA ALCANTARA	57	27
JESSICA MAYUMI NAGAO	57	28
ANDRE LUIS RAPACI FINOTTI FILHO	57	29
LARISSA ZAMBUZI DE CAMPOS	57	30
PATRICIA TORRES VILLAR	57	31
FERNANDO FORGHIERI SILVEIRA	56	32
HUGO CANIBLAI GUSMAO	56	33
BRUNA SANTANA SOUZA E SILVA	56	34
MARCO ANTONIO BULACIA	56	35
TIAGO DE OLIVEIRA PEREIRA	56	36
PRISCILA DA PAZ NEVES	56	37
RAISA RAMOS BEZERRA	55	38
JOAO PAULO BUENO DE CAMPOS PANTANO ZUIANI	55	39
LIVIA MARIA PACELLI MARCON	55	40
YURI GURFINKEL	55	41
GABRIELA PIMENTA COELHO DE CASTRO	54	42
PAULA GARBIN	53	43
ISABELLA GARLATI INOCENCIO	53	44
MARIA GERISLANIA LEITE DE SOUSA	53	45
VICTORIA JARDIM KOURY LOPES	53	46
RICARDO DE ANDRADE ROSA JUNIOR	53	47
TIAGO DA SILVA ALVARENGA GUIMARAES	53	48

Assinatura: 13/12/2018
Término: 20/12/2019

PRIMEIRO TERMO DE ADITAMENTO E PRORROGAÇÃO DO CONTRATO Nº 42/2017 FIRMADO EM 01/09/2017

Contrato n.º 42/2017
Contratante: Faculdade de Medicina de Jundiá
Contratado: SDMO ENERGIA INDÚSTRIA E COMÉRCIO DE MÁQUINAS LTDA.
Objeto: Contratação de empresa especializada para a manutenção preventiva de Grupo Gerador silenciado para uso como Fonte Auxiliar, operação automática, potência de 360/331/310 kVA em regime Stand-By/Contínuo/Prime na tensão de 220/127 Volts, frequência 60 Hz, fator de potência 0,8 ind., para alimentar cargas variáveis em instalação ao tempo da Faculdade de Medicina de Jundiá.
Vigência: 12 (doze) meses
Valor: R\$ 18.900,00 (dezoito mil e novecentos reais)
Assinatura: 31/08/2018
Término: 31/08/2019

EDUCAÇÃO

EXTRATO DE TERMOS DE PERMISSÃO DE USO DE ZELADORIAS DE ESCOLAS MUNICIPAIS DE EDUCAÇÃO BÁSICA – DECRETO Nº 22.895/2011.

Processo nº 21.835-9/2011, permitindo o uso, a título precário e gratuito, da zeladoria da EMEB dos Sonhos “Prof. Anézio de Oliveira” à servidora municipal Sra. Telma Benedita de Oliveira Pereira, pelo período de 1 (um) ano, a partir de 15/12/2018.

Processo nº 20.576-0/2011, permitindo o uso, a título precário e gratuito, da zeladoria da EMEB “Prof. João Luiz de Campos” à servidora municipal Sra. Carla Fernanda de Souza, pelo período de 1 (um) ano, a partir de 13/12/2018.

EDITAL UGE/DPGF Nº 84, DE 18 DE DEZEMBRO DE 2018

VASTI FERRARI MARQUES, Gestora da Unidade de Educação da Prefeitura do Município de Jundiá, Estado de São Paulo, no uso de suas atribuições legais, -----

Considerando os Decretos n. 25.986, de 10/09/2015, n. 26.835, de 09/03/2017 e n. 27.273, de 16/01/2018 e os editais n. 12, de 25/01/2018 e n. 22, de 12/04/2018, que versam sobre o atendimento das crianças de 4 meses a 3 anos, nas Escolas Municipais de Educação Básica e Unidades contratadas.

Faz saber a relação nominal das crianças chamadas para matrícula no período de 04 de outubro a 18 de dezembro de 2018.

Faz saber, ainda, a lista de espera, com a devida classificação das crianças inscritas até a data de 10/11/2018.

Faz saber, finalmente, que os pais ou responsáveis legais deverão acompanhar a atualização das listas, pela Imprensa Oficial do Município, bimestralmente. Para que não se alegue ignorância, faz baixar o presente Edital que será publicado na Imprensa Oficial do Município e afixado no local de costume.

Prof.^a SAMIRA MOURAD ZENARDI
Diretora do Departamento de Planejamento, Gestão e Finanças

Prof.^a VASTI FERRARI MARQUES
Gestora da Unidade de Educação

ESPECIALIDADE – CIRURGIA GERAL (A03)

NOME	TOTAL DE ACERTOS	CLASSIF.
LUCAS SCARANELLO	64	1º
SILAS SOARES CAVALCANTE	60	2º
MARCOS ALEXANDRE SOBRAL	57	3º
DANIELA TAMEGA JOAQUIM	57	4º
CAROLINA SPECIAN SARTORI	56	5º
VINICIUS FRANCISCO CARDOSO	53	6º
CARINA SACCO	53	7º
PAOLA DANTAS MARTINS ARRUDA	52	8º
GABRIELLE AREDES LEAL	52	9º
RAYSSA BARBIERE PASCOAL	52	10
MARIA CAROLINA GOMEZ RAMIREZ	52	11
ANDRE VENTURINI DE OLIVEIRA	50	12

2. CONVOCA os candidatos acima relacionados para SEGUNDA FASE do concurso, a ser realizada no dia 04/1/2019 (quinta-feira), às 9:00 horas, para os candidatos de CLÍNICA MÉDICA, ÁREA CIRÚRGICA BÁSICA e de CIRURGIA GERAL, no prédio sede da FMJ, à rua Francisco Telles nº 250 – Vila Arens – Jundiá-SP.

3. Para conhecimento, publique-se na Imprensa Oficial do Município de Jundiá e divulgue-se no site da Faculdade de Medicina de Jundiá.

Diretoria da Faculdade de Medicina de Jundiá, aos vinte e um dias do mês de dezembro de dois mil e dezoito (21/12/2018).-

PROF. DR. EDMIR AMÉRICO LOURENÇO
Diretor

TERCEIRO TERMO DE PRORROGAÇÃO DO CONTRATO Nº 40/2015 FIRMADO EM 21/12/2015

Contrato n.º 40/2015
Contratante: Faculdade de Medicina de Jundiá
Contratado: CAMPTÉCNICA COMÉRCIO DE RELÓGIOS DE PONTO LTDA. EPP
Objeto: Contratação de empresa especializada para instalação de sistema integrado para controle de acesso predial informatizado para o prédio sede da Faculdade de Medicina de Jundiá.
Vigência: 12 (doze) meses
Valor: R\$ 19.705,40 (dezenove mil setecentos e cinco reais e quarenta centavos)



EDUCAÇÃO

Crianças chamadas para o ano letivo de 2018 de 04/10 a 18/12/2018

#	Aluno	Dt. Nasc.	Ano da Fase	Periodo	Unidade de atendimento
1	ALANA CAMARGO BRISQUE	26/02/2017	GRUPO 1	Parcial	TUTTI BAMBINI
2	ALEXANDRE CAMPOS DE SOUZA	23/04/2016	GRUPO 1	Integral	HILDA MARIA ALVES PASCHOALOTTO PROFA EMEB
3	ALICE BEATRIZ DE SOUSA	13/04/2016	GRUPO 1	Integral	COLEGIO SAO VICENTE DE PAULO - UNIDADE II
4	ALICE BEATRYS CHAGAS BERNARDO	13/06/2018	BERCARIO	Integral	WILMA NALIN EMEB
5	ALICE BENTO RODRIGUES	30/10/2016	GRUPO 1	Integral	SEMEAR
6	ALICE BUSCARIOLO MARTINS	17/03/2018	BERCARIO	Integral	MARTHA BURGOS PEREIRA DA SILVA EMEB
7	ALICE OLIVEIRA DE ALMEIDA	28/08/2016	GRUPO 1	Parcial	CALEIDOSCOPIO
8	ALICE VITORIA MERLIN RIBEIRO	26/10/2016	GRUPO 1	Integral	JOAO FERNANDES NETO PROF EMEB
9	ALISSON SOARES CUNHA	17/09/2016	GRUPO 1	Integral	CRECHE MAE MEIMEI
10	ALLICI TIBURCIO QUINTINO BASTOS	06/03/2016	GRUPO 2	Parcial	ALPHA KIDS
11	ANA BEATRIZ DA SILVA SANTOS	07/08/2016	GRUPO 1	Parcial	TUTTI BAMBINI
12	ANA BEATRIZ SOARES DA SILVA	06/12/2015	GRUPO 2	Integral	ESPAÇO FELIZ
13	ANA CAROLINA DE OLIVEIRA LIMA	09/01/2016	GRUPO 2	Parcial	AO PÉ DA LETRA
14	ANA CLARA BARROS SILVA	19/03/2016	GRUPO 2	Parcial	ALPHA KIDS
15	ANA CLARA SOARES FERREIRA	04/01/2017	GRUPO 1	Integral	COLEGIO SAO VICENTE DE PAULO - UNIDADE II
16	ANA JULIA DA SILVA BRESCANCINI	15/02/2016	GRUPO 2	Integral	CORDEIRINHOS II
17	ANA JULIA LOURENCO SOUZA	20/12/2015	GRUPO 2	Integral	CORDEIRINHOS I
18	ANTHONY MARTINS NATALINO	04/03/2018	BERCARIO	Integral	ARTISTAS E ARTEIROS
19	ANTHONY PEDRO DE SOUSA	04/04/2017	BERCARIO	Integral	FADAS E MAGOS II
20	APOEMA BATBUTA FONTANINI	27/12/2016	GRUPO 1	Integral	O SABOR DO SABER
21	ARTHUR DE CASTRO DIAS	11/05/2016	GRUPO 1	Parcial	TUTTI BAMBINI
22	ARTHUR GABRIEL PEREIRA VILLELA	23/12/2016	GRUPO 1	Parcial	CALEIDOSCOPIO
23	ARTHUR LEVI BONANOMI FLOR	03/10/2016	GRUPO 1	Integral	MARIA THEREZA DE ALMEIDA P E NOGUEIRA EMEB
24	ARTHUR NAGLEIATTI SANTOS	15/02/2017	GRUPO 1	Parcial	PICOLÉ
25	ASHLLEY VICTORIA MARTINS CAMARGO	05/10/2016	GRUPO 1	Parcial	CALEIDOSCOPIO
26	AYSSA MADUANNY FERREIRA COSTA	17/09/2016	GRUPO 1	Integral	CRECHE MAE MEIMEI
27	BEATRIZ COSTA DE MORAES	05/01/2018	BERCARIO	Integral	ESPAÇO CRIANÇA
28	BEATRIZ FERNANDA AVELINO	17/10/2016	GRUPO 1	Integral	CRECHE MAE MEIMEI
29	BEATRIZ JUSTINO GAMBINI	11/10/2016	GRUPO 1	Parcial	PICOLÉ
30	BEINJAMIN RODRIGUES SOUZA	20/08/2017	BERCARIO	Integral	PEDACINHO DO CEU II
31	BENICIO DE ANDRADE	08/02/2018	BERCARIO	Integral	GIRA SOL
32	BENJAMIN ANTONIO MULLER BORSATTI	13/07/2016	GRUPO 1	Integral	CORDEIRINHOS II
33	BENJAMIN SILVA NASCIMENTO	06/06/2018	BERCARIO	Integral	PEDACINHO DO CEU II
34	BERNARDO DA SILVA BONANOMI	16/01/2016	GRUPO 2	Integral	ANTONIO BRUNHOLI NETTO EMEB
35	BRUNA YASMIN SOUSA BARBOSA	16/03/2017	GRUPO 1	Integral	COLEGIO LINCE
36	BRUNO SANTOS FONSECA	17/12/2016	GRUPO 1	Parcial	CALEIDOSCOPIO
37	CAIO FRANCISCO FREITAS DE SOUZA	02/05/2016	GRUPO 1	Parcial	CALEIDOSCOPIO
38	CARLOS CEZAR LIMA DA SILVA	22/10/2015	GRUPO 2	Integral	CAMINHO DO SABER I
39	CAROLINE PEREIRA DA SILVA	01/09/2015	GRUPO 2	Integral	SEMEAR
40	CHRISTOPHER HENRIQUE MACEDO RODRIGUES	03/04/2016	GRUPO 1	Integral	COLEGIO SAO VICENTE DE PAULO - UNIDADE II
41	CLARA MIGUEL PORFIRIO	05/11/2015	GRUPO 2	Integral	BABY KIDS I
42	DANILO DE OLIVEIRA	19/03/2016	GRUPO 2	Parcial	TUTTI BAMBINI
43	DANILO GUSTAVO FERREIRA PINTO	30/05/2015	GRUPO 2	Parcial	TUTTI BAMBINI
44	DAVI DOMINGUES ANTONIO	21/08/2017	BERCARIO	Parcial	TUTTI BAMBINI
45	DAVI FERREIRA DOS SANTOS	11/04/2017	BERCARIO	Parcial	TUTTI BAMBINI
46	DAVI LUCAS SOUZA GAMA	18/08/2016	GRUPO 1	Parcial	CALEIDOSCOPIO
47	DAVI LUCCA PINA FERREIRA	02/05/2017	BERCARIO	Integral	PEDACINHO DO CEU II
48	DAVI LUCCA SILVA DO NASCIMENTO	01/04/2016	GRUPO 1	Parcial	CALEIDOSCOPIO
49	DAVI LUCCA VENANCIO DA SILVA	07/07/2015	GRUPO 2	Integral	MEU PRIMEIRO PASSO
50	DAVI LUIS SANTOS BAFFA	09/11/2017	BERCARIO	Integral	ASSUMPTA SEGANTIM NEGRI EMEB
51	DAVI LUIZ CALVENTE LEAL	03/05/2015	GRUPO 2	Parcial	PICOLÉ
52	DAVI YURI DOS SANTOS CONTIERI	06/01/2017	GRUPO 1	Integral	GIRA SOL
53	EDUARDO VINICIUS RAMOS	05/09/2016	GRUPO 1	Integral	COLEGIO SAO VICENTE DE PAULO - UNIDADE II
54	ELOISE SOUZA MARINO	18/01/2018	BERCARIO	Integral	KING'S KIDS
55	ELOIZA VITORIA DIAS VILELA	03/02/2015	GRUPO 3	Integral	COLÉGIO VIDEIRINHA
56	EMANUEL VIEIRA DE ALMEIDA PAIAO	06/04/2016	GRUPO 1	Integral	SABER KIDS
57	EMANUELE GOMES CARVALHO	24/09/2016	GRUPO 1	Integral	CORDEIRINHOS II
58	EMANUELLA PORFIRIO LIMA	20/10/2016	GRUPO 1	Parcial	CALEIDOSCOPIO
59	EMANUELLY VITORIA MARTINS DA CUNHA	21/10/2015	GRUPO 2	Parcial	CALEIDOSCOPIO
60	EMILLY HELOISA DANTAS DA SILVA	13/05/2016	GRUPO 1	Integral	PEDACINHO DO CEU II
61	ENDREW OLIVER DA SILVA SENA	13/10/2016	GRUPO 1	Integral	CRECHE MAE MEIMEI
62	ENRICO IANNI FRANCA	07/06/2016	GRUPO 1	Integral	DESISTENTE
63	ENZO ALVES BENJAMIN PENILLO	18/01/2016	GRUPO 2	Integral	CARLA ANDRESSA DE OLIVEIRA SINIGALIA EMEB



EDUCAÇÃO

64	ENZO ARAUJO DE CARVALHO	24/08/2018	BERCARIO	Integral	JUJUKINHA II
65	ENZO DANIEL BARBOSA FERREIRA	23/09/2017	BERCARIO	Integral	PEDACINHO DO CEU II
66	ENZO GABRIEL BARBOSA PEREIRA DE SOUSA	06/11/2016	GRUPO 1	Parcial	CALEIDOSCOPIO
67	ENZO GABRIEL RODRIGUES DE OLIVEIRA	14/10/2015	GRUPO 2	Parcial	CALEIDOSCOPIO
68	ENZO SOUZA VIEIRA DE OLIVEIRA	22/04/2015	GRUPO 2	Parcial	TUTTI BAMBINI
69	ESTER FERREIRA DA SILVA	06/10/2015	GRUPO 2	Parcial	PICOLÉ
70	ESTHER GRAZIELLY DA SILVA	04/12/2015	GRUPO 2	Parcial	ALPHA KIDS
71	FELIPE NORONHA TEODORO	11/06/2016	GRUPO 1	Parcial	CALEIDOSCOPIO
72	FELIPE ZAGO BRITO OHARA	27/10/2016	GRUPO 1	Integral	O SABOR DO SABER
73	FERNANDA GABRIELLY FERREIRA DURCI	11/03/2016	GRUPO 2	Integral	DESISTENTE
74	FILIPE TEIXEIRA ROMANO	29/11/2016	GRUPO 1	Integral	BELLAS ARTES
75	GABRIEL GERONIMO ALVES	28/05/2016	GRUPO 1	Parcial	CALEIDOSCOPIO
76	GABRIEL MARIANO TAVARES FILHO	20/05/2015	GRUPO 2	Integral	CORDEIRINHOS II
77	GABRIEL RODRIGO DA SILVA	16/02/2017	GRUPO 1	Integral	BALÃO MÁGICO
78	GABRIELY NATYARA LIMA DELFINO	10/06/2015	GRUPO 2	Integral	EDUCAR PARA O FUTURO
79	GIOVANE GOMES ALBUQUERQUE	01/12/2016	GRUPO 1	Integral	LÁPIS NA MÃO
80	GIOVANNA AZEVEDO DZEDZEJ	05/10/2016	GRUPO 1	Integral	COLÉGIO VIDEIRINHA
81	GIOVANNA BERNABE CAMPOS	10/03/2017	GRUPO 1	Integral	MARIA THEREZA DE ALMEIDA P E NOGUEIRA EMEB
82	GRAZZIELLY VICTORYA DA SILVA	10/08/2017	BERCARIO	Integral	VICENTINOS
83	GUILHERME LUIZ OLIVEIRA SILVA	01/10/2016	GRUPO 1	Parcial	CALEIDOSCOPIO
84	GUSTAVO HENRIQUE DE OLIVEIRA POZZANI	11/04/2016	GRUPO 1	Integral	CRECHE MAE MEIMEI
85	GUSTAVO NISHIKAWA BEGO	30/11/2016	GRUPO 1	Integral	GIRA SOL
86	GUSTAVO ROCHA DA SILVA	14/03/2016	GRUPO 2	Integral	CRECHE MAE MEIMEI
87	GUSTAVO SAMPAIO CALDAS	06/06/2016	GRUPO 1	Parcial	TUTTI BAMBINI
88	HEITOR FRANCISCO DOS ANJOS	06/07/2018	BERCARIO	Integral	LÁPIS NA MÃO
89	HEITOR MORELATTO SIQUEIRA	03/06/2016	GRUPO 1	Integral	BABY KIDS I
90	HELENA MASSE BRAVI	04/04/2016	GRUPO 1	Parcial	CALEIDOSCOPIO
91	HELLENA FELICIANO FERNANDES LOPES	14/02/2018	BERCARIO	Integral	FADAS E MAGOS II
92	HELOA MOTA SANTOS	09/01/2015	GRUPO 3	Integral	CASA DA CRIANCA N. SRA. DO DESTERRO
93	HELOISA DE SOUZA CARNEIRO	16/12/2015	GRUPO 2	Parcial	ALPHA KIDS
94	HELOISA FARIAS MARTINS	17/04/2018	BERCARIO	Parcial	PICOLÉ
95	HELOISA MORILHA SAVINI	18/05/2015	GRUPO 2	Integral	CRECHE MAE MEIMEI
96	HELOISA RODRIGUES SANTOS	13/08/2016	GRUPO 1	Parcial	CALEIDOSCOPIO
97	HEMILLY VICTORIA RODRIGUES DA SILVA	05/07/2016	GRUPO 1	Integral	NAMAN TAYAR PROF EMEB
98	HENRIQUE OLIVEIRA DE FRANCA EVARISTO	25/04/2017	BERCARIO	Parcial	CALEIDOSCOPIO
99	HENRRY DANIEL DE PAULA LIMA	27/04/2016	GRUPO 1	Integral	PEDACINHO DO CEU II
100	HENRY LUCCA SABINO	27/02/2018	BERCARIO	Integral	ARTISTAS E ARTEIROS
101	HUGO RIBEIRO BATISTA LEITE	29/01/2016	GRUPO 2	Integral	MEU PRIMEIRO PASSO
102	ICARO WHITAKER FERRACINI	12/09/2015	GRUPO 2	Parcial	TUTTI BAMBINI
103	INGRID FEITOSA SANTOS	26/08/2016	GRUPO 1	Integral	BABY KIDS I
104	ISABELA VIDAL TERTULIANO	19/08/2016	GRUPO 1	Parcial	TUTTI BAMBINI
105	ISABELLY OLIMPIO MACIEL	31/10/2015	GRUPO 2	Integral	CRECHE MAE MEIMEI
106	ISABELLY VITORIA DE SOUZA CHENACHI	29/06/2015	GRUPO 2	Parcial	CALEIDOSCOPIO
107	ISADORA MOREIRA DA SILVA	20/03/2017	GRUPO 1	Integral	LIGNUN
108	JADE VALENTINA SIQUEIRA ROCHA	11/09/2017	BERCARIO	Integral	JUJUKINHA I
109	JASMIN DE OLIVEIRA SOARES	15/06/2016	GRUPO 1	Parcial	CLEONICE ADOLPHO DE FARIA EMEB
110	JENNYFER DA SILVA CLAUDINO	07/05/2016	GRUPO 1	Parcial	CALEIDOSCOPIO
111	JOAO GABRIEL DE SOUZA FERREIRA	08/05/2017	BERCARIO	Integral	PEDACINHO DO CEU II
112	JOAO HENRIQUE LOPES OLIVEIRA	10/03/2016	GRUPO 2	Integral	MEU PRIMEIRO PASSO
113	JOAO LUCAS ARTO DA SILVA	03/03/2016	GRUPO 2	Parcial	CALEIDOSCOPIO
114	JOAO MIGUEL SALES ROCILLO	31/05/2016	GRUPO 1	Parcial	CALEIDOSCOPIO
115	JOAO PEDRO RONDON	14/09/2016	GRUPO 1	Integral	NILSE MORAES LEITE EMEB
116	JOAO PEDRO SILVA CEZARIO	07/11/2016	GRUPO 1	Integral	COLEGIO SAO VICENTE DE PAULO - UNIDADE II
117	JOAO VITO GOMES ROCHA	10/02/2016	GRUPO 2	Integral	LAR WILSON DE OLIVEIRA
118	JOAO VITOR DOS SANTOS SILVA	02/06/2017	BERCARIO	Parcial	CALEIDOSCOPIO
119	JONATHAS EMILIANO GUEDES COSTA	29/06/2016	GRUPO 1	Integral	TERECO TECO
120	JORGE MIGUEL SAAD DE QUEIROZ	22/01/2016	GRUPO 2	Integral	CRECHE MAE MEIMEI
121	JOSÉ FELIPE CARDEAL SILVA	05/05/2018	BERCARIO	Integral	MEU PRIMEIRO PASSO
122	JULIA DE SOUZA GONCALVES	20/11/2015	GRUPO 2	Parcial	TUTTI BAMBINI
123	JULIA DE SOUZA PERUCCHI	22/01/2016	GRUPO 2	Parcial	AO PÉ DA LETRA
124	JULIA DOS SANTOS GERIOLI	11/01/2016	GRUPO 2	Parcial	TUTTI BAMBINI
125	JULIA GOTTARDI MATIAS DOS SANTOS	06/01/2016	GRUPO 2	Parcial	TUTTI BAMBINI
126	JULIA PEREIRA DA SILVA	18/01/2016	GRUPO 2	Integral	GIORDANO BRUNO
127	JULIA SOUSA RODRIGUES	27/05/2015	GRUPO 2	Parcial	CALEIDOSCOPIO
128	KAIO HENRIQUE SILVA GOMES	10/10/2015	GRUPO 2	Integral	CRECHE MAE MEIMEI



EDUCAÇÃO

129	KAIQUE GONCALVES BARBOSA	15/05/2014	GRUPO 3	Integral	FADAS E MAGOS II
130	KAIQUE KRAMER DUARTE DO AMARAL	19/09/2017	BERCARIO	Integral	MARTHA BURGOS PEREIRA DA SILVA EMEB
131	KAIQUE RODRIGUES DO NASCIMENTO	02/03/2016	GRUPO 2	Integral	BRASILEIRINHOS II
132	KAMILLY ALMEIDA NERIS DE LIMA	27/05/2015	GRUPO 2	Integral	LAR ANALIA FRANCO
133	KATHERYNNY SOPHIA DIAS SANTOS	20/12/2015	GRUPO 2	Integral	FUTURA
134	KAUAN GABRIEL ONORIO MAGALHAES	24/12/2016	GRUPO 1	Integral	PEDACINHO DO CEU II
135	KAUAN LEONARDO FERREIRA FAZAM	27/12/2017	BERCARIO	Parcial	TUTTI BAMBINI
136	KAUANY OLIVEIRA BARBOSA	18/07/2017	BERCARIO	Integral	ESPAÇO FELIZ
137	KAUE JUNIOR SANTOS ROMERO	11/07/2016	GRUPO 1	Integral	PEQUENO APRENDIZ
138	KAWAAN MARTINS MARINHO	20/04/2016	GRUPO 1	Parcial	CALEIDOSCOPIO
139	KESLEY LEANDRO RIBEIRO DE ALMEIDA	31/08/2017	BERCARIO	Integral	PEDACINHO DO CEU II
140	KIMBERLLY DE SOUZA FREITAS	06/09/2016	GRUPO 1	Parcial	CALEIDOSCOPIO
141	LAIS PEREIRA DA SILVA	05/10/2017	BERCARIO	Integral	GIORDANO BRUNO
142	LAURA MANUELA MEIRA DA SILVA	18/01/2017	GRUPO 1	Integral	PEDACINHO DO CEU II
143	LAURA RODRIGUES AFONSO	23/08/2014	GRUPO 3	Integral	MARIA DE TOLEDO PONTES EMEB
144	LAVINIA PEDRINHO LAURINDO	14/11/2015	GRUPO 2	Parcial	CALEIDOSCOPIO
145	LAVINIA VITORIA AQUINO	29/03/2017	GRUPO 1	Integral	CRECHE MAE MEIMEI
146	LEONARDO KARGER FACIO	02/06/2017	BERCARIO	Integral	ARTISTAS E ARTEIROS
147	LEONARDO RODRIGUES DE OLIVEIRA	04/09/2016	GRUPO 1	Integral	REYNALDO DE MONTALVAO BASILE EMEB
148	LEVI HENRIQUE ORTEGA SILVA	29/10/2017	BERCARIO	Parcial	CALEIDOSCOPIO
149	LEVI MEIRELLES MORAIS DOS SANTOS	22/02/2017	GRUPO 1	Parcial	PICOLÉ
150	LIVIA ALVES PINTO	19/09/2016	GRUPO 1	Integral	CRECHE MAE MEIMEI
151	LIVIA ANTUNES FERREIRA	20/06/2017	BERCARIO	Integral	PEDACINHO DO CEU II
152	LIVIA CASSARO DE OLIVEIRA PRETO	27/01/2017	GRUPO 1	Parcial	CALEIDOSCOPIO
153	LIVIA DE CASSIA MARQUES	26/01/2016	GRUPO 2	Parcial	CALEIDOSCOPIO
154	LIVIA VIEIRA SANTOS	31/12/2016	GRUPO 1	Parcial	CALEIDOSCOPIO
155	LORENA ARRUDA ANDRADE	07/09/2016	GRUPO 1	Parcial	TUTTI BAMBINI
156	LORENA BARBOSA LIMA	08/10/2016	GRUPO 1	Parcial	CALEIDOSCOPIO
157	LORENA CAMPOS LOUREIRO	19/11/2017	BERCARIO	Parcial	CALEIDOSCOPIO
158	LORENA DE LIMA SILVA	29/09/2016	GRUPO 1	Parcial	ABIGAHIL ALVES FEU BORIM PROFA EMEB
159	LORENA NUNES DE CARVALHO	07/04/2018	BERCARIO	Integral	GIRA SOL
160	LORENA VITORIA MORENO DE AGUIAR	28/01/2016	GRUPO 2	Integral	PEDACINHO DO CEU II
161	LORENZO OLIVEIRA DE FRANCA EVARISTO	22/02/2016	GRUPO 2	Parcial	CALEIDOSCOPIO
162	LORENZO SILVA ELIZARIO	22/04/2018	BERCARIO	Parcial	TUTTI BAMBINI
163	LORENZO YOHAN MARTINS TEIXEIRA	25/10/2017	BERCARIO	Integral	JOAO FERNANDES NETO PROF EMEB
164	LUAN PATRICK DOS SANTOS	10/02/2017	GRUPO 1	Parcial	CALEIDOSCOPIO
165	LUCAS FERREIRA DOS SANTOS	11/04/2017	BERCARIO	Parcial	TUTTI BAMBINI
166	LUCAS ISRAEL DA SILVA KLOS	18/11/2016	GRUPO 1	Parcial	TUTTI BAMBINI
167	LUCAS TEIXEIRA DA ARMADA	14/06/2017	BERCARIO	Parcial	GIORDANO BRUNO
168	LUIZ MIGUEL RODRIGUES CUSTÓDIO	23/12/2016	GRUPO 1	Integral	BABY KIDS II
169	LUIZ OTAVIO MALISSI RIBEIRO	07/01/2017	GRUPO 1	Parcial	CALEIDOSCOPIO
170	LUIZA OLIVEIRA ROVERI	10/02/2016	GRUPO 2	Parcial	PICOLÉ
171	MAITE ROSA DE MORAES	02/03/2018	BERCARIO	Integral	MARIA DE TOLEDO PONTES EMEB
172	MANUELA BUCI BIASIN LAU	25/04/2015	GRUPO 2	Parcial	TUTTI BAMBINI
173	MANUELA CRAVEIRO DA SILVA	11/06/2015	GRUPO 2	Integral	MEU PRIMEIRO PASSO
174	MANUELA PUTINI BALZANELLI	06/09/2015	GRUPO 2	Parcial	TUTTI BAMBINI
175	MANUELLA DUTRA COSTA	18/03/2017	GRUPO 1	Integral	CRECHE MAE MEIMEI
176	MANUELLA DYOVANNA OLIVEIRA SENA	20/09/2016	GRUPO 1	Integral	CRECHE MAE MEIMEI
177	MANUELLA TEIXEIRA DE MATTOS	16/03/2017	GRUPO 1	Integral	COLEGIO SAO VICENTE DE PAULO - UNIDADE II
178	MANUELLI VITORIA DO CARMO GONCALVES	10/06/2016	GRUPO 1	Integral	CRECHE MAE MEIMEI
179	MARIA ALICE LIMA DIAS	01/09/2017	BERCARIO	Integral	PEDACINHO DO CEU II
180	MARIA EDUARDA IAMPIETRO	23/01/2017	GRUPO 1	Integral	CORDEIRINHOS I
181	MARIA FLOR ARAUJO SENA	04/06/2018	BERCARIO	Integral	IMAGINÁRIO KIDS
182	MARIA JULIA PATRICIO DE SOUZA	30/04/2016	GRUPO 1	Integral	SABER KIDS
183	MARIA VALENTINA DUARTE OLIVEIRA	10/08/2017	BERCARIO	Integral	PEDACINHO DO CEU II
184	MARYA CLARA CORREA DA SILVA CONTESOTTI	21/06/2018	BERCARIO	Integral	PEDACINHO DO CEU II
185	MATHEUS FERNANDES SILVA	16/08/2015	GRUPO 2	Integral	PEDACINHO DO CEU II
186	MATHEUS FERREIRA RODRIGUES	23/12/2015	GRUPO 2	Integral	CRECHE MAE MEIMEI
187	MELANY NAOMI GOMES DANIEL	18/05/2015	GRUPO 2	Integral	CAMINHO DO SABER I
188	MIGUEL ARAUJO SILVA	20/03/2017	GRUPO 1	Parcial	CALEIDOSCOPIO
189	MIGUEL BARON IENNE	18/04/2015	GRUPO 2	Parcial	TUTTI BAMBINI
190	MIGUEL BERNARDO ALBUQUERQUE SANCHES	21/01/2015	GRUPO 3	Integral	CASA DA CRIANCA N. SRA. DO DESTERRO
191	MIGUEL COSTA SEVERIANO DA SILVA	02/02/2016	GRUPO 2	Parcial	CALEIDOSCOPIO
192	MIGUEL DE JESUS ROSA	11/04/2015	GRUPO 2	Integral	EDWARD ALEIXO DE PAULA EMEB
193	MIGUEL DINIZ SILVA	05/01/2018	BERCARIO	Integral	CORDEIRINHOS I



EDUCAÇÃO

194	MIGUEL FERREIRA FREITAS	15/06/2015	GRUPO 2	Integral	FUTURA
195	MIGUEL HENRIQUE ALVES FONSECA	16/03/2018	BERCARIO	Parcial	PICOLÉ
196	MIGUEL LUCCA VIEIRA CALIXTRO	21/03/2017	GRUPO 1	Integral	COLEGIO SAO VICENTE DE PAULO - UNIDADE II
197	MIGUEL MARQUES CORREA	08/04/2016	GRUPO 1	Integral	COLEGIO SAO VICENTE DE PAULO - UNIDADE II
198	MIGUEL NOBRE DA SILVA	27/04/2016	GRUPO 1	Integral	CRECHE MAE MEIMEI
199	MIGUEL SILVA MARTINS	29/08/2017	BERCARIO	Parcial	CALEIDOSCOPIO
200	MILLENA BEATRIZ VILAS BOAS NEVES	06/01/2016	GRUPO 2	Parcial	AO PÉ DA LETRA
201	MURILLO GUEDES FERREIRA	30/04/2018	BERCARIO	Integral	BEBÊ E CIA
202	MURILO DE SOUZA RODRIGUES	09/01/2017	GRUPO 1	Parcial	TUTTI BAMBINI
203	NATALIE MARTINS	29/04/2015	GRUPO 2	Integral	ALGODÃO DOCE
204	NICOLAS GABRIEL SOUSA REIS	05/01/2018	BERCARIO	Integral	PEDACINHO DO CEU II
205	NICOLAS LIMA DE OLIVEIRA	27/07/2017	BERCARIO	Parcial	TUTTI BAMBINI
206	NICOLAS MELO RIBEIRO	29/08/2015	GRUPO 2	Integral	O SABOR DO SABER
207	NICOLLAS KAUA DA SILVA CARANDINA	20/10/2015	GRUPO 2	Parcial	AO PÉ DA LETRA
208	NICOLLE MOURA BOSSATO	10/04/2015	GRUPO 2	Integral	ESPAÇO CRIANÇA II
209	NINA FLOR DE OLIVEIRA	27/10/2014	GRUPO 3	Parcial	TUTTI BAMBINI
210	NYCOLLAS BERTOLDO SANTOS	09/07/2016	GRUPO 1	Parcial	CALEIDOSCOPIO
211	PEDRO ARTHUR MENEZES DE AGUIAR	27/05/2016	GRUPO 1	Integral	WALDEMIR SAVOY EMEB
212	PEDRO ENRIKE DO NASCIMENTO SILVA	11/05/2015	GRUPO 2	Integral	DESISTENTE
213	PEDRO GARCIA OLIVEIRA	22/10/2017	BERCARIO	Integral	PEDACINHO DO CEU II
214	PEDRO HENRIQUE QUARESMA DOS SANTOS	15/02/2016	GRUPO 2	Parcial	AO PÉ DA LETRA
215	PEDRO HENRIQUE SANTOS DE JESUS	15/05/2018	BERCARIO	Integral	PINGO DE GENTE
216	PEDRO VENCESLAO SOUZA	06/10/2016	GRUPO 1	Parcial	CALEIDOSCOPIO
217	PEDRO VINICIUS CAMARGO BELI	05/10/2016	GRUPO 1	Integral	COLEGIO SAO VICENTE DE PAULO - UNIDADE II
218	PIETRA ELOA DOS SANTOS ALVES	28/09/2016	GRUPO 1	Integral	PEDACINHO DO CEU II
219	PIETRO SILVA ELIZARIO	07/05/2015	GRUPO 2	Parcial	TUTTI BAMBINI
220	RAFAEL DE CARVALHO MELO	05/02/2017	GRUPO 1	Parcial	CALEIDOSCOPIO
221	RAFAEL MARTINS VERSURI	25/12/2015	GRUPO 2	Integral	WILMA NALIN EMEB
222	RAFAEL SOUZA CHAGAS	17/06/2018	BERCARIO	Integral	PINGO DE GENTE
223	RAFAELA GAETA MOURA	11/03/2016	GRUPO 2	Integral	MEU PRIMEIRO PASSO
224	RAYSSA SOARES DOMINGUES	28/09/2017	BERCARIO	Integral	PEDACINHO DO CEU II
225	RHUAN SILVEIRA LIMA	03/10/2016	GRUPO 1	Integral	PEDACINHO DO CEU II
226	SAMUEL BENICIO AQUINO	31/07/2015	GRUPO 2	Integral	CRECHE MAE MEIMEI
227	SARA CARDOSO SILVÉRIO	04/03/2018	BERCARIO	Integral	IMAGINÁRIO KIDS
228	SARAH DOS SANTOS AMORIM	08/09/2016	GRUPO 1	Parcial	CALEIDOSCOPIO
229	SEBASTIAN GABRIEL RIBEIRO DE SOUSA BRITO	06/10/2017	BERCARIO	Integral	PEDACINHO DO CEU II
230	SOFIA MOREIRA BRASILEIRO	30/04/2015	GRUPO 2	Parcial	CALEIDOSCOPIO
231	SOPHIA CARVALHO TENORIO	29/08/2016	GRUPO 1	Integral	CAMINHO DO SABER II
232	SOPHIA CORREIA DE OLIVEIRA	16/06/2015	GRUPO 2	Integral	CENTRO DE APRENDIZADO DOM JOSE GASPAR
233	SOPHIA DE SA GONCALVES ABREU	21/05/2016	GRUPO 1	Integral	ATIVA ESCOLA DE EDUCACAO INFANTIL
234	SOPHIA VITORIA DIAS DA SILVA	15/07/2017	BERCARIO	Integral	ANTONIO BRUNHOLI NETTO EMEB
235	SOPHIE CAVEAGNA TOLENTINO	18/12/2016	GRUPO 1	Integral	CORDEIRINHOS I
236	THEO SANCHES CAMILLO	11/04/2016	GRUPO 1	Integral	TURMA DA NANDA
237	THIAGO BERNARDO MENDES DA SILVA	19/08/2015	GRUPO 2	Integral	COLÉGIO VIDEIRINHA
238	THOMAS HENRIQUE SANTANA ADRIANO	27/08/2017	BERCARIO	Integral	PEDACINHO DO CEU II
239	VALENTIM MANANCERO DE OLIVEIRA	26/09/2016	GRUPO 1	Parcial	TUTTI BAMBINI
240	VALENTINA EDUARDA ROQUE DE LIMA	03/11/2015	GRUPO 2	Integral	DESISTENTE
241	VALENTINA MARIA MOURA SANTOS	24/03/2016	GRUPO 2	Parcial	CALEIDOSCOPIO
242	VALENTINA SANTIAGO LIMA	15/02/2017	GRUPO 1	Parcial	CALEIDOSCOPIO
243	VINICIUS LOPES TRINDADE	01/05/2017	BERCARIO	Integral	ANGELA RINALDI BAGNE PROFA EMEB
244	VINICIUS MACHADO MARCELLO	11/02/2017	GRUPO 1	Parcial	TUTTI BAMBINI
245	VITORIA DANIELA ROSARIO DA SALETE	27/04/2014	GRUPO 3	Integral	ARTISTAS E ARTEIROS
246	YUDI GARCIA YAMAMURO	27/12/2014	GRUPO 3	Integral	CAMINHO DO SABER I



EDUCAÇÃO

Crianças chamadas para o ano letivo de 2019 de 04/10 a 18/12/2018

#	Aluno	Dt. Nasc.	Ano da Fase	Período	Unidade de atendimento
1	ADA KAROL DE OLIVEIRA RAMOS	17/03/2017	GRUPO 2	Integral	ANGELA RINALDI BAGNE PROFA EMEB
2	ADAN BEZERRA BENEDICTO	14/05/2015	GRUPO 3	Integral	EDUCAR PARA O FUTURO III
3	ADILSON MIGUEL ROCHA DE LIMA	26/04/2018	BERCARIO	Integral	NAMAN TAYAR PROF EMEB
4	ADRIANO LUCCA COUTINHO VILELA	03/03/2017	GRUPO 2	Integral	CARLA ANDRESSA DE OLIVEIRA SINIGALIA EMEB
5	ADYLON LOPES SEVERIANO	05/08/2017	GRUPO 1	Integral	NAMAN TAYAR PROF EMEB
6	AGATHA ARAUJO DOS SANTOS	27/12/2017	GRUPO 1	Parcial	MARIA DE LOURDES GONCALVES BARROS PROFA EMEB
7	AGATHA BLANCK BARROS VIEIRA	26/01/2017	GRUPO 2	Parcial	MARIA DE LOURDES GONCALVES BARROS PROFA EMEB
8	AGATHA CASTRO DORIGON	22/12/2016	GRUPO 2	Parcial	BRIGIDA GATTO RODRIGUES PROFA EMEB
9	AGATHA MIKAELLY DA SILVA CARDOSO	31/05/2016	GRUPO 2	Integral	LAR GALEAO COUTINHO
10	AGATHA OLIVEIRA DE CAMARGO	07/12/2017	GRUPO 1	Integral	PEDACINHO DO CEU II
11	AGATHA SOPHIA CAETANO OLIVEIRA	24/06/2017	GRUPO 1	Parcial	CALEIDOSCÓPIO
12	AGATHA VALENTINA ALVES DOS SANTOS	31/07/2016	GRUPO 2	Integral	ANTONIO BRUNHOLI NETTO EMEB
13	AGATHA VITORIA OLIVEIRA	03/12/2015	GRUPO 3	Integral	CORDEIRINHOS II
14	ALANA ALVES DAS GRACAS	13/01/2018	GRUPO 1	Integral	COLEGIO SAO VICENTE DE PAULO - UNIDADE II
15	ALANA SANTA ROSA PEIXOTO	07/04/2018	BERCARIO	Integral	WALDEMIR SAVOY PROF EMEB
16	ALANA VITORIA MOISES FARIA	10/02/2017	GRUPO 2	Integral	MARIA GEMMA GENNARI CARTURAN PROFA EMEB
17	ALANNA CAROLINE GONCALVES OLIVEIRA	11/04/2015	GRUPO 3	Parcial	PATRICIA PIRES PROFA EMEB
18	ALAX MIGUEL SILVA	18/10/2017	GRUPO 1	Integral	WALDEMIR SAVOY PROF EMEB
19	ALEX FELIPE FLORIANO BERNARDO	13/04/2018	BERCARIO	Integral	KINGS KIDS
20	ALEXANDRE MIGUEL BERG MARTINS	11/01/2016	GRUPO 3	Parcial	ABIGAHIL ALVES FEU BORIM PROFA EMEB
21	ALEXANDRE YOHANAN ALVES	15/01/2018	GRUPO 1	Integral	WALDEMIR SAVOY PROF EMEB
22	ALEXIA NOGUEIRA ZAMANA	12/02/2016	GRUPO 3	Parcial	LUIZ BARBARO EMEB
23	ALICE BARROS CUSTODIO	31/01/2016	GRUPO 3	Parcial	ALVARINA BARBOSA MARTINS EMEB
24	ALICE BRAGA	18/03/2015	GRUPO 3	Integral	COLEGIO LINCE
25	ALICE CARDOSO DELUCA	13/08/2016	GRUPO 2	Parcial	AO PÉ DA LETRA
26	ALICE DALLA VECCHIA FIUZA	01/06/2016	GRUPO 2	Parcial	PAULO GONCALVES DE MELLO EMEB
27	ALICE DE LIMA GONCALVES	15/04/2018	BERCARIO	Integral	JOAO FERNANDES NETO PROF EMEB
28	ALICE DE SORDI BALLE	06/10/2017	GRUPO 1	Integral	ANTONIO BRUNHOLI NETTO EMEB
29	ALICE DOS SANTOS MACHADO	29/09/2016	GRUPO 2	Integral	MARIA GEMMA GENNARI CARTURAN PROFA EMEB
30	ALICE FELIX DA SILVA	22/11/2017	GRUPO 1	Integral	REYNALDO DE MONTALVAO BASILE EMEB
31	ALICE FELIX THOMAS	12/05/2015	GRUPO 3	Parcial	DINA ROSETE ZANDONA CUNNINGHAM PROFA EMEB
32	ALICE FERNANDES DE ALMEIDA	18/02/2018	GRUPO 1	Parcial	ALPHA KIDS
33	ALICE FERREIRA DOS SANTOS	07/04/2015	GRUPO 3	Integral	ESCOLA DE EDUCACAO INFANTIL MINHA CASINHA
34	ALICE FRANCA PIOVESAN	02/07/2017	GRUPO 1	Integral	REYNALDO DE MONTALVAO BASILE EMEB
35	ALICE GUIJARRO	10/01/2016	GRUPO 3	Parcial	BENEDITA ALZIRA DE MORAES CAMUNHAS PROFA EMEB
36	ALICE LIENHARDT	05/08/2016	GRUPO 2	Parcial	MANOEL ANIBAL MARCONDES PREF EMEB
37	ALICE LIMA MAMEDE	16/03/2016	GRUPO 3	Integral	COLEGIO SAO VICENTE DE PAULO - UNIDADE II
38	ALICE MALOSTE CAMPOS	07/11/2017	GRUPO 1	Integral	NILSE MORAES LEITE EMEB
39	ALICE MARIA DE OLIVEIRA PALHARES	16/04/2015	GRUPO 3	Parcial	PATRICIA PIRES PROFA EMEB
40	ALICE MARTORANO	16/05/2017	GRUPO 1	Parcial	MANOEL ANIBAL MARCONDES PREF EMEB
41	ALICE MORENA BECARI MARTINS	04/09/2015	GRUPO 3	Parcial	LUIZ BARBARO EMEB
42	ALICE OLIVEIRA DA NOBREGA	19/12/2017	GRUPO 1	Integral	COLEGIO SAO VICENTE DE PAULO - UNIDADE II
43	ALICE POLO	22/08/2018	BERCARIO	Parcial	CLEONICE ADOLPHO DE FARIA PROFA EMEB
44	ALICE RAMOS MOLINA	08/03/2016	GRUPO 3	Parcial	APARECIDA BERNARDI DO AMARAL PROFA EMEB
45	ALICE SANTOS DE QUEIROZ	06/11/2015	GRUPO 3	Integral	BABY KIDS II
46	ALICE SILVA	02/04/2018	BERCARIO	Integral	LUCIRIO VALLI EMEB
47	ALICE SILVA RIBEIRO	07/08/2015	GRUPO 3	Integral	EDUCAR PARA O FUTURO III
48	ALICE SOFIA CAMARGO CORDEIRO	29/06/2017	GRUPO 1	Integral	MARIA APARECIDA SILVA CONGILIO PROF EMEB
49	ALICE SOUZA CARMO	24/11/2017	GRUPO 1	Integral	COLEGIO SAO VICENTE DE PAULO - UNIDADE II
50	ALICE SOUZA DE PAULA	23/07/2015	GRUPO 3	Parcial	BENEDITA ALZIRA DE MORAES CAMUNHAS PROFA EMEB
51	ALICE STACHFLEDT LUJAN	24/08/2016	GRUPO 2	Parcial	ABIGAHIL ALVES FEU BORIM PROFA EMEB
52	ALICE TOLEDO GIMENEZ	12/07/2017	GRUPO 1	Parcial	TUTTI BAMBINI
53	ALICE VANINI BISPO DOS SANTOS	14/10/2016	GRUPO 2	Integral	EDWARD ALEIXO DE PAULA DR EMEB
54	ALICE VICTORIA TEODORO ROQUE	18/06/2016	GRUPO 2	Integral	ANGELA RINALDI BAGNE PROFA EMEB
55	ALICE VITORIA CARDOSO DA COSTA	23/02/2017	GRUPO 2	Integral	JOAO FERNANDES NETO PROF EMEB
56	ALICE VITORIA MARTINS	02/07/2017	GRUPO 1	Integral	COLEGIO SAO VICENTE DE PAULO - UNIDADE II
57	ALICIA ERIKA FERNANDES BOAVENTURA	16/06/2016	GRUPO 2	Parcial	MARIA DE LOURDES GONCALVES BARROS PROFA EMEB
58	ALICIA LOERTE DE OLIVEIRA	30/11/2015	GRUPO 3	Parcial	BENEDITA ALZIRA DE MORAES CAMUNHAS PROFA EMEB
59	ALICIA MIRELLA ROCHA	10/06/2018	BERCARIO	Parcial	PAULO GONCALVES DE MELLO EMEB
60	ALICIA PIETRA SCHIMIT	09/06/2018	BERCARIO	Integral	REYNALDO DE MONTALVAO BASILE EMEB
61	ALICIA SILVA PRADO	07/04/2018	BERCARIO	Integral	ASSUMPTA SEGANTIM NEGRÍ EMEB
62	ALISSON SILVA SOARES	18/11/2016	GRUPO 2	Integral	JOAO FERNANDES NETO PROF EMEB
63	ALLAN NASCIMENTO CAMILO	16/05/2017	GRUPO 1	Parcial	MANOEL ANIBAL MARCONDES PREF EMEB
64	ALLANA GIULIA DIAS AMBROSIO	08/11/2015	GRUPO 3	Parcial	DINA ROSETE ZANDONA CUNNINGHAM PROFA EMEB



EDUCAÇÃO

65	ALLANA RIBEIRO RODRIGUES	13/07/2017	GRUPO 1	Parcial	CALEIDOSCÓPIO
66	ALLANA SALLES LEICHADO BARBOSA	06/05/2017	GRUPO 1	Integral	LAR ANALIA FRANCO
67	ALLANA SANTOS BRITO	26/12/2016	GRUPO 2	Integral	ANGELA RINALDI BAGNE PROFA EMEB
68	ALLICE CARVALHO REBECCHI	04/02/2017	GRUPO 2	Integral	EDWARD ALEIXO DE PAULA DR EMEB
69	ALLYCY VITORIA FERNANDES SOUZA	09/10/2017	GRUPO 1	Integral	COLEGIO SAO VICENTE DE PAULO - UNIDADE II
70	ALYA OLIVEIRA DOS REIS	18/08/2017	GRUPO 1	Integral	ESCOLA DE EDUCACAO INFANTIL MINHA CASINHA
71	ALYCE BIANCA ALEXANDRE	30/11/2016	GRUPO 2	Integral	LUCIRIO VALLI EMEB
72	AMANDA TIM RAMALHAO PERISSINOTTO	06/01/2017	GRUPO 2	Parcial	ABIGAHIL ALVES FEU BORIM PROFA EMEB
73	ANA ALICE SANTOS DE MOURA	22/02/2017	GRUPO 2	Integral	HELENA GALIMBERTI EMEB
74	ANA BEATRIZ BARBOSA BERNARDE	30/07/2017	GRUPO 1	Integral	NILSE MORAES LEITE EMEB
75	ANA BEATRIZ CARVALHO BERBEL	20/05/2016	GRUPO 2	Parcial	ABIGAHIL ALVES FEU BORIM PROFA EMEB
76	ANA BEATRIZ CORDEIRO DA SILVA	16/04/2016	GRUPO 2	Integral	PEDACINHO DO CEU II
77	ANA CLARA BUFALARI GAVAZZI	28/02/2016	GRUPO 3	Parcial	CLOTILDE MAZZALI BOLLINI PROFA EMEB
78	ANA CLARA DE OLIVEIRA	30/11/2017	GRUPO 1	Integral	CORDEIRINHOS II
79	ANA CLARA FERREIRA DE LIMA	26/08/2017	GRUPO 1	Integral	COLEGIO SAO VICENTE DE PAULO - UNIDADE II
80	ANA CLARA GOMES VASCONCELOS	20/01/2017	GRUPO 2	Parcial	PIER ANGELA EMEB
81	ANA CLARA PEREIRA LIMA	23/01/2017	GRUPO 2	Integral	ANGELA RINALDI BAGNE PROFA EMEB
82	ANA HELOISA SILVA ARRUDA	04/06/2015	GRUPO 3	Parcial	ANNA PONTES CHAGAS PROFA EMEB
83	ANA JULIA ANDRADE DOS SANTOS	11/05/2017	GRUPO 1	Integral	PEDACINHO DO CEU II
84	ANA JULIA ANDRADE SENA	15/03/2016	GRUPO 3	Parcial	LUIZ BARBARO EMEB
85	ANA JULIA FANTINELI BATISTA	18/02/2016	GRUPO 3	Integral	BRASILEIRINHOS
86	ANA JULIA FERRAZZO	08/02/2016	GRUPO 3	Parcial	ALVARINA BARBOSA MARTINS EMEB
87	ANA JULIA FERREIRA ALVES	03/10/2017	GRUPO 1	Integral	SABER KIDS
88	ANA JULIA LOURENCO SOUZA	20/12/2015	GRUPO 3	Parcial	PATRICIA PIRES PROFA EMEB
89	ANA JULIA MARTINS MARQUES CORDEIRO	13/06/2018	BERCARIO	Integral	MARTHA BURGOS PEREIRA DA SILVA EMEB
90	ANA JULIA SANTIAGO SOARES	03/02/2017	GRUPO 2	Integral	HELENA GALIMBERTI EMEB
91	ANA JULIA SANTOS	24/04/2015	GRUPO 3	Integral	KINGS KIDS
92	ANA JULIA TOLEDO PINTO	15/12/2015	GRUPO 3	Parcial	ALVARINA BARBOSA MARTINS EMEB
93	ANA LAURA SILVA DE OLIVEIRA	05/06/2018	BERCARIO	Integral	CRECHE MAE MEIMEI
94	ANA LAURA ZULIANO	16/12/2016	GRUPO 2	Parcial	PAULO GONCALVES DE MELLO EMEB
95	ANA LIVIA COSTA DE SOUZA	28/05/2016	GRUPO 2	Integral	CRECHE MAE MEIMEI
96	ANA LUCIA GOUVEIA TENORIO DA SILVA	02/09/2016	GRUPO 2	Parcial	ALVARINA BARBOSA MARTINS EMEB
97	ANA LUISA RAMALHO DE ALMEIDA	08/05/2015	GRUPO 3	Parcial	ANNA PONTES CHAGAS PROFA EMEB
98	ANA LUIZA BORRALHO GONCALVES	27/04/2018	BERCARIO	Integral	MARTHA BURGOS PEREIRA DA SILVA EMEB
99	ANA LUIZA RIBEIRO	19/04/2018	BERCARIO	Integral	TERECO TECO
100	ANA LUIZA VALVERDE	08/08/2016	GRUPO 2	Parcial	BRIGIDA GATTO RODRIGUES PROFA EMEB
101	ANA MARIA FORMIGONI	01/05/2017	GRUPO 1	Integral	COLEGIO SAO VICENTE DE PAULO - UNIDADE II
102	ANA VITORIA PERANDINI CORDERO	27/04/2018	BERCARIO	Integral	MARIA THEREZA DE A PONTES E NOGUEIRA PROFA EMEB
103	ANALICE DE OLIVEIRA GROSSELI	16/02/2017	GRUPO 2	Integral	LUCIRIO VALLI EMEB
104	ANALICE RUIZ DA SILVA	01/06/2015	GRUPO 3	Parcial	DINA ROSETE ZANDONA CUNNINGHAM PROFA EMEB
105	ANALICE SANTANA DA HORA	11/06/2016	GRUPO 2	Integral	PEDACINHO DO CEU II
106	ANDERSON GABRIEL DE LUNA SOARES	18/12/2016	GRUPO 2	Parcial	ABIGAHIL ALVES FEU BORIM PROFA EMEB
107	ANDERSON LUCAS PAULINO CORREIA DA SILVA	15/05/2015	GRUPO 3	Parcial	LUIZ BARBARO EMEB
108	ANDRE TADAO OLIVEIRA ICHIHARA	02/02/2016	GRUPO 3	Parcial	ALVARINA BARBOSA MARTINS EMEB
109	ANDREY HENRIQUE PEREIRA	27/11/2016	GRUPO 2	Parcial	PIER ANGELA EMEB
110	ANELISE DE JESUS TAVARES FERNANDES	20/08/2018	BERCARIO	Parcial	PAULO GONCALVES DE MELLO EMEB
111	ANGELO DA SILVA BORTOLOSSI	28/09/2017	GRUPO 1	Integral	CRECHE MAE MEIMEI
112	ANNA BEATRIZ DE OLIVEIRA LIMA	09/10/2016	GRUPO 2	Integral	LUCIRIO VALLI EMEB
113	ANNA CLARA FERNANDES RUBIRA	06/07/2015	GRUPO 3	Parcial	LUIZ BARBARO EMEB
114	ANNA CLARA SILVA BURIOLA	06/10/2015	GRUPO 3	Parcial	ABIGAHIL ALVES FEU BORIM PROFA EMEB
115	ANNA JULIA ANDRADE TEODORO	27/02/2016	GRUPO 3	Parcial	APARECIDA BERNARDI DO AMARAL PROFA EMEB
116	ANNA JULIA ARAUJO TRANCOLIN	03/02/2016	GRUPO 3	Parcial	CLOTILDE MAZZALI BOLLINI PROFA EMEB
117	ANNA JULIA DO CARMO BECKER	03/10/2015	GRUPO 3	Integral	ESCOLA DE EDUCACAO INFANTIL MINHA CASINHA
118	ANNA LAURA BARBOSA DE JESUS	27/05/2017	GRUPO 1	Parcial	PAULO GONCALVES DE MELLO EMEB
119	ANNA LAURA LEME ROCHA	29/05/2017	GRUPO 1	Integral	ESPAÇO CRIANÇA II
120	ANNE ESTHER CAETANO DA SILVA	16/05/2015	GRUPO 3	Parcial	OWEN ZILIO PROF EMEB
121	ANNY ANGELY CLIBER DA SILVA	21/03/2016	GRUPO 3	Parcial	ALVARINA BARBOSA MARTINS EMEB
122	ANNY GABRIELLY BIANCHINI DA SILVA	27/01/2018	GRUPO 1	Integral	MARIA THEREZA DE A PONTES E NOGUEIRA PROFA EMEB
123	ANTHONY ALVES LUIZ	02/03/2017	GRUPO 2	Integral	LAR ANALIA FRANCO
124	ANTHONY DE OLIVEIRA MORABITO	25/05/2015	GRUPO 3	Parcial	OWEN ZILIO PROF EMEB
125	ANTHONY EMANUEL DOS SANTOS SILVA	13/08/2016	GRUPO 2	Parcial	PIER ANGELA EMEB
126	ANTHONY FREIRE DE SOUZA	05/03/2018	GRUPO 1	Integral	LAR ANALIA FRANCO
127	ANTONELLA JASMIN SILVA PEDROSO	16/04/2018	BERCARIO	Integral	MARIA ELIZABETH DE O FRANCA DA SILVA PROFA EMEB
128	ANTONELLA VIANA DE PAULA	29/01/2016	GRUPO 3	Parcial	ABIGAHIL ALVES FEU BORIM PROFA EMEB
129	ANTONIA SELES BATISTA	11/09/2018	BERCARIO	Parcial	ALVARINA BARBOSA MARTINS EMEB
130	ANTONIO DE OLIVEIRA	20/04/2015	GRUPO 3	Integral	GIORDANO BRUNO
131	ANTONIO JOSE GALVAO DE CARVALHO ALVES JUNIOR	13/11/2015	GRUPO 3	Parcial	LUIZ BARBARO EMEB



EDUCAÇÃO

132	ARIELLE NAYLA DE SOUSA	21/11/2017	GRUPO 1	Parcial	PAULO GONCALVES DE MELLO EMEB
133	ARTHUR AGUILAR PAULI	28/10/2017	GRUPO 1	Integral	COLEGIO SAO VICENTE DE PAULO - UNIDADE II
134	ARTHUR ALEXANDRE NASCIMENTO	22/08/2018	BERCARIO 1	Parcial	CALEIDOSCÓPIO
135	ARTHUR ANDRADE ZANCHIN	30/09/2016	GRUPO 2	Parcial	ALVARINA BARBOSA MARTINS EMEB
136	ARTHUR AUGUSTO DE MORAIS	01/06/2016	GRUPO 2	Integral	MARA BRAUN
137	ARTHUR BENEDITO BUSCARIOLO MACHADO	08/01/2016	GRUPO 3	Parcial	ANNA PONTES CHAGAS PROFA EMEB
138	ARTHUR BORGES SILVA	06/02/2018	GRUPO 1	Parcial	CLEONICE ADOLPHO DE FARIA PROFA EMEB
139	ARTHUR DAVI TERTO SANTOS	14/07/2018	BERCARIO	Integral	PEDACINHO DO CEU II
140	ARTHUR DOS SANTOS BARROS	23/09/2018	BERCARIO	Integral	ANGELA RINALDI BAGNE PROFA EMEB
141	ARTHUR FELIPI DE CAMPOS MARTINS	06/01/2016	GRUPO 3	Integral	ADAIL DE OLIVEIRA LENHAIOLI PROFA EMEB
142	ARTHUR FERNANDES TELES	01/05/2018	BERCARIO	Integral	MARIA ELIZABETH DE O FRANCA DA SILVA PROFA EMEB
143	ARTHUR FERNANDO FERREIRA LOPES	18/06/2018	BERCARIO	Parcial	ALVARINA BARBOSA MARTINS EMEB
144	ARTHUR FERREIRA NEVES	23/03/2016	GRUPO 3	Parcial	CLOTILDE MAZZALI BOLLINI PROFA EMEB
145	ARTHUR GABRIEL MEDEIROS	07/05/2018	BERCARIO	Integral	PEDACINHO DO CEU II
146	ARTHUR GONCALVES PEIXOTO	29/12/2017	GRUPO 1	Integral	MARTHA BURGOS PEREIRA DA SILVA EMEB
147	ARTHUR GOUVEIA TENORIO DA SILVA	02/09/2016	GRUPO 2	Parcial	ALVARINA BARBOSA MARTINS EMEB
148	ARTHUR HENRIQUE DE FREITAS	16/09/2016	GRUPO 2	Integral	MARIA ELIZABETH DE O FRANCA DA SILVA PROFA EMEB
149	ARTHUR HENRIQUE DE OLIVEIRA COSTA	19/11/2015	GRUPO 3	Parcial	DINA ROSETE ZANDONA CUNNINGHAM PROFA EMEB
150	ARTHUR HENRIQUE PEREIRA DE CAMARGO COSTA	09/09/2018	BERCARIO	Parcial	ALVARINA BARBOSA MARTINS EMEB
151	ARTHUR LEITE BORCARI	18/09/2017	GRUPO 1	Integral	CARLA ANDRESSA DE OLIVEIRA SINIGALIA EMEB
152	ARTHUR LEVY SILVA ROCHA	16/09/2015	GRUPO 3	Parcial	BENEDITA ALZIRA DE MORAES CAMUNHAS PROFA EMEB
153	ARTHUR LORENZO ANTONIO	11/08/2016	GRUPO 2	Integral	JUJUKINHA II
154	ARTHUR LOTTI SANTOS	11/10/2016	GRUPO 2	Parcial	ABIGAHIL ALVES FEU BORIM PROFA EMEB
155	ARTHUR MARCONDES SOUZA	30/07/2016	GRUPO 2	Integral	LUCIRIO VALLI EMEB
156	ARTHUR MARTINS DE PAULA	27/04/2017	GRUPO 1	Integral	MARIA THEREZA DE A PONTES E NOGUEIRA PROFA EMEB
157	ARTHUR MIGUEL PRADO DA SILVA	03/05/2018	BERCARIO	Integral	MARTHA BURGOS PEREIRA DA SILVA EMEB
158	ARTHUR MIGUEL SANTOS FERREIRA	04/04/2018	BERCARIO	Integral	CINIRA CARDONA MAZZALI PROFA EMEB
159	ARTHUR MIGUEL TOLEDO CARNAUBA	23/08/2015	GRUPO 3	Integral	RECANTO INFANTIL ALGODAO DOCE S/C LTDA
160	ARTHUR MOREIRA GOMES	14/11/2017	GRUPO 1	Parcial	CLEONICE ADOLPHO DE FARIA PROFA EMEB
161	ARTHUR OLIVEIRA DA SILVA DE SOUZA	07/12/2015	GRUPO 3	Parcial	LUIZ BARBARO EMEB
162	ARTHUR OLIVEIRA DOS SANTOS	10/08/2018	BERCARIO	Parcial	CALEIDOSCÓPIO
163	ARTHUR PONTES TOLEDO PRADO	03/05/2016	GRUPO 2	Parcial	PICOLÉ
164	ARTHUR PRADO ZEITUNE GRILLO	13/02/2017	GRUPO 2	Parcial	ALVARINA BARBOSA MARTINS EMEB
165	ARTHUR PREMOLI JOBSTRAIBIZER	14/04/2017	GRUPO 1	Integral	HILDA MARIA ALVES PASCHOALOTTO PROFA EMEB
166	ARTHUR RIOS OLIVEIRA	02/03/2018	GRUPO 1	Integral	FUTURA
167	ARTHUR RIZATTO ALMEIDA	20/12/2017	GRUPO 1	Parcial	ALVARINA BARBOSA MARTINS EMEB
168	ARTHUR RODRIGUEZ BRITO	16/05/2017	GRUPO 1	Integral	COLEGIO SAO VICENTE DE PAULO - UNIDADE II
169	ARTHUR TEIXEIRA DE SOUZA	18/10/2015	GRUPO 3	Integral	BRASILEIRINHOS
170	ARTHUR VILELA BARBOSA	11/05/2016	GRUPO 2	Integral	MARIA ELIZABETH DE O FRANCA DA SILVA PROFA EMEB
171	ARTHUR VINICIUS DA SILVA	04/07/2016	GRUPO 2	Integral	MARIA APARECIDA SILVA CONGILIO PROF EMEB
172	ARTHUR VINICIUS DA SILVA COSTA	17/03/2017	GRUPO 2	Integral	JOAO FERNANDES NETO PROF EMEB
173	ARTHUR VINICIUS DA SILVA DIAS	11/11/2016	GRUPO 2	Integral	HELENA GALIMBERTI EMEB
174	ARTHUR VINICIUS DOS SANTOS SILVA	13/08/2016	GRUPO 2	Parcial	PIER ANGELA EMEB
175	ARTHUR CAUSS DORNELAS	08/03/2018	GRUPO 1	Parcial	ABIGAHIL ALVES FEU BORIM PROFA EMEB
176	ARUNA YARA ASSIS PEREZ	02/03/2018	GRUPO 1	Integral	CRECHE MAE MEIMEI
177	AUGUSTO DONATI	03/02/2016	GRUPO 3	Integral	RECANTO INFANTIL CURUMIM S/C LTDA
178	AURORA PEDRANGELO ALVES	02/10/2018	BERCARIO	Integral	CASINHA KIDS
179	AYLA SOPHIA ALVES DE ARAUJO	15/11/2015	GRUPO 3	Integral	FADAS E MAGOS II
180	AYLLA SAMPAIO	26/01/2016	GRUPO 3	Parcial	LUIZ BARBARO EMEB
181	BARBARA CRUZ DE OLIVEIRA	20/06/2018	BERCARIO	Parcial	ABIGAHIL ALVES FEU BORIM PROFA EMEB
182	BARBARA NEVES SILVA	10/10/2017	GRUPO 1	Integral	COLEGIO SAO VICENTE DE PAULO - UNIDADE II
183	BARBARA SANTOS MEDIS	27/12/2016	GRUPO 2	Integral	JOAO FERNANDES NETO PROF EMEB
184	BEATRIZ ALVES TORRES	26/03/2018	GRUPO 1	Parcial	BRIGIDA GATTO RODRIGUES PROFA EMEB
185	BEATRIZ CIOCA NASCIMENTO	23/08/2018	BERCARIO	Integral	MARTHA BURGOS PEREIRA DA SILVA EMEB
186	BEATRIZ CRISTINA PEREIRA	11/02/2018	GRUPO 1	Parcial	CALEIDOSCÓPIO
187	BEATRIZ FANTON MAROTTI	04/11/2016	GRUPO 2	Parcial	TUTTI BAMBINI
188	BEATRIZ GIANFRANCESCO	06/09/2016	GRUPO 2	Integral	WILMA NALIN FAVARO EMEB
189	BEATRIZ LUNA RUIZ	22/10/2016	GRUPO 2	Integral	HELENA GALIMBERTI EMEB
190	BEATRIZ MAIA CIRINEO	01/07/2015	GRUPO 3	Parcial	ANNA PONTES CHAGAS PROFA EMEB
191	BEATRIZ MENDES CRUP	19/03/2016	GRUPO 3	Parcial	DINA ROSETE ZANDONA CUNNINGHAM PROFA EMEB
192	BEATRIZ MENEGUIM BARAUNA	27/04/2018	BERCARIO	Integral	JUJUKINHA II
193	BEATRIZ NALIFICO DE SOUZA	42140	GRUPO 3	Parcial	CLOTILDE MAZZALI BOLLINI PROFA EMEB
194	BEATRIZ NAVAS PRIORI	10/02/2016	GRUPO 3	Integral	ARTISTAS E ARTEIROS II
195	BEATRIZ PALMEIRA MELLO	15/09/2015	GRUPO 3	Parcial	ABIGAHIL ALVES FEU BORIM PROFA EMEB
196	BEATRIZ SILVA SODRE	11/03/2016	GRUPO 3	Integral	FADAS E MAGOS II
197	BEATRIZ SIMOES NAVARRO	09/05/2017	GRUPO 1	Parcial	MANOEL ANIBAL MARCONDES PREF EMEB
198	BEATRIZ TEZZON PESSOTO	27/05/2015	GRUPO 3	Parcial	DINA ROSETE ZANDONA CUNNINGHAM PROFA EMEB



EDUCAÇÃO

199	BELA DOS SANTOS NUNES	25/05/2018	BERCARIO	Integral	ARCINA APARECIDA NOGUEIRA BARBOZA PROFA EMEB
200	BELA FLOR FERREIRA	10/11/2017	GRUPO 1	Integral	NAMAN TAYAR PROF EMEB
201	BEN CLAUDIO RINCHER	17/08/2016	GRUPO 2	Integral	ESCOLA DE EDUCACAO INFANTIL MINHA CASINHA
202	BENICIO GOMES OLIVEIRA	22/07/2018	BERCARIO	Integral	MARIA APARECIDA SILVA CONGILIO PROF EMEB
203	BENICIO JOAQUIM COSTA	17/04/2018	BERCARIO	Integral	ARTISTAS E ARTEIROS II
204	BENICIO MATHIAS BEDO	05/10/2015	GRUPO 3	Integral	COLEGIO LINCE
205	BENICIO SILVA NOGUEIRA	13/05/2017	GRUPO 1	Parcial	MANOEL ANIBAL MARCONDES PREF EMEB
206	BENJAMIM CESAR CARVALHO CAVALCANTE	14/03/2017	GRUPO 2	Integral	CARLA ANDRESSA DE OLIVEIRA SINIGALIA EMEB
207	BENJAMIM DE MATOS QUARESMA	09/09/2015	GRUPO 3	Parcial	OWEN ZILIO PROF EMEB
208	BENJAMIM GOMES BILAO	16/05/2018	BERCARIO	Integral	JOAO FERNANDES NETO PROF EMEB
209	BENJAMIN GUALBERTO ALMEIDA GODOY	16/12/2015	GRUPO 3	Parcial	DINA ROSETE ZANDONA CUNNINGHAM PROFA EMEB
210	BENTO ROVARI DASSIE	22/02/2016	GRUPO 3	Parcial	MANOEL ANIBAL MARCONDES PREF EMEB
211	BERNARDO DA CUNHA SILVA	23/08/2018	BERCARIO	Parcial	ALVARINA BARBOSA MARTINS EMEB
212	BERNARDO HERMAN DE MORAES	18/11/2015	GRUPO 3	Parcial	BRIGIDA GATTO RODRIGUES PROFA EMEB
213	BERNARDO LORENZO DOS SANTOS LIMA BINI	18/06/2018	BERCARIO	Parcial	TUTTI BAMBINI
214	BERNARDO MATTAS PARDAL	18/03/2016	GRUPO 3	Integral	ESCOLA DE EDUCACAO INFANTIL MINHA CASINHA
215	BERNARDO OLIVEIRA SILVA	23/02/2018	GRUPO 1	Integral	MARIA DE TOLEDO PONTES PROFA EMEB
216	BERNARDO PRESOTTO	24/07/2015	GRUPO 3	Integral	GIORDANO BRUNO
217	BERNARDO SANTOS CASTARDO	05/11/2017	GRUPO 1	Integral	COLEGIO SAO VICENTE DE PAULO - UNIDADE II
218	BERNARDO SOUZA NUNES	04/04/2018	BERCARIO	Integral	NILSE MORAES LEITE EMEB
219	BERNARDO SOUZA RIBEIRO	30/05/2015	GRUPO 3	Integral	GIORDANO BRUNO
220	BERNARDO VIOLA	10/08/2015	GRUPO 3	Parcial	OWEN ZILIO PROF EMEB
221	BETINA ROMANINI	27/12/2017	GRUPO 1	Integral	COLEGIO SAO VICENTE DE PAULO - UNIDADE II
222	BIANCA BARBOZA PEPPE	19/12/2015	GRUPO 3	Parcial	LUIZ BARBARO EMEB
223	BIANCA MARQUETI BUZETO	24/03/2016	GRUPO 3	Parcial	ANNA PONTES CHAGAS PROFA EMEB
224	BIANCA SHVISTAK	06/11/2015	GRUPO 3	Parcial	ABIGAHIL ALVES FEU BORIM PROFA EMEB
225	BIANCA WASTHI AMORIM LIMA	07/08/2017	GRUPO 1	Integral	COLEGIO SAO VICENTE DE PAULO - UNIDADE II
226	BRAYAN MACEDO	06/08/2015	GRUPO 3	Parcial	PAULO GONCALVES DE MELLO EMEB
227	BRAYAN MIHARI OLIVEIRA QUINZOTE	11/10/2017	GRUPO 1	Integral	COLEGIO SAO VICENTE DE PAULO - UNIDADE II
228	BRAYAN PHELLIPE SILVA DE MENESES	25/02/2018	GRUPO 1	Parcial	PAULO GONCALVES DE MELLO EMEB
229	BRAYAN WILLIAN MARQUES HENRIQUE	08/10/2017	GRUPO 1	Integral	CRECHE MAE MEIMEI
230	BRENDA OLIVEIRA DA SILVA	27/10/2015	GRUPO 3	Integral	HELENA GALIMBERTI EMEB
231	BRENO JUNIO BARRETO DOS SANTOS	12/09/2015	GRUPO 3	Parcial	ANNA PONTES CHAGAS PROFA EMEB
232	BRUNA LOSILLA MENDES	15/02/2018	GRUPO 1	Integral	LAR GALEAO COUTINHO
233	BRUNO DA COSTA CRUZATTI	15/03/2016	GRUPO 3	Integral	CINIRA CARDONA MAZZALI PROFA EMEB
234	BRUNO KOPSEL PLETSCH	22/01/2017	GRUPO 2	Integral	CARLA ANDRESSA DE OLIVEIRA SINIGALIA EMEB
235	BRYAN DE SOUZA ALMEIDA	30/03/2018	GRUPO 1	Integral	ASSUMPTA SEGANTIM NEGRI EMEB
236	BRYAN HENRIQUE COUTINHO DE SOUSA	06/05/2015	GRUPO 3	Parcial	ABIGAHIL ALVES FEU BORIM PROFA EMEB
237	BRYAN MARANGONI DO NASCIMENTO	09/05/2015	GRUPO 3	Integral	JUJUKINHA II
238	BRYAN MARTINS ROCHA	12/01/2018	GRUPO 1	Parcial	PAULO GONCALVES DE MELLO EMEB
239	BRYAN VICTOR XAVIER LEONARDO	26/04/2016	GRUPO 2	Integral	PEDACINHO DO CEU II
240	BRYAN VINICIUS ZANCHIN SOUZA	17/03/2016	GRUPO 3	Integral	ARTISTAS E ARTEIROS II
241	CADU SANTOS MARCOLINO ALBANO	04/04/2018	BERCARIO	Integral	LUCIRIO VALLI EMEB
242	CAETANO JOSE LOVATTI DE OLIVEIRA	29/04/2018	BERCARIO 1	Parcial	CLEONICE ADOLPHO DE FARIA PROFA EMEB
243	CAIK GABRIEL DA SILVA	22/05/2015	GRUPO 3	Parcial	APARECIDA BERNARDI DO AMARAL PROFA EMEB
244	CAIO ZANI CUNHA	25/08/2015	GRUPO 3	Parcial	ABIGAHIL ALVES FEU BORIM PROFA EMEB
245	CAIQUE CARACCILO DE PAIVA NASCIMENTO	22/08/2015	GRUPO 3	Parcial	BRIGIDA GATTO RODRIGUES PROFA EMEB
246	CALEB EMANUEL LEITE SOUSA	26/11/2017	GRUPO 1	Integral	COLEGIO SAO VICENTE DE PAULO - UNIDADE II
247	CALEB FERREIRA MACEDO	08/03/2016	GRUPO 3	Integral	LIGNUN
248	CALEBE OLIVEIRA SANTOS	24/10/2017	GRUPO 1	Integral	COLEGIO SAO VICENTE DE PAULO - UNIDADE II
249	CALEBE QUIRINO MENDONCA	03/11/2017	GRUPO 1	Integral	EDWARD ALEIXO DE PAULA DR EMEB
250	CAMILLY VITORIA DA SILVA GOUVEIA	20/04/2017	GRUPO 1	Integral	MARIA APARECIDA SILVA CONGILIO PROF EMEB
251	CAMILY GIMENES BINTENCORTE	10/09/2016	GRUPO 2	Integral	LUCIRIO VALLI EMEB
252	CARLA EDUARDA MATTOS DE OLIVEIRA	30/07/2017	GRUPO 1	Integral	CRECHE MAE MEIMEI
253	CARLOS EDUARDO CARNEIRO CAMILO	14/11/2015	GRUPO 3	Parcial	ABIGAHIL ALVES FEU BORIM PROFA EMEB
254	CARLOS HENRIQUE PUPIM MORAES	10/01/2016	GRUPO 3	Integral	LAPIS NA MAO
255	CAROL ALMEIDA GALVAO	28/09/2015	GRUPO 3	Parcial	ABIGAHIL ALVES FEU BORIM PROFA EMEB
256	CAROLINA CARNEIRO GUIMARAES	21/10/2016	GRUPO 2	Integral	CAMINHO DO SABER I
257	CATARINA GODOY MARTINS	29/10/2017	GRUPO 1	Parcial	MANOEL ANIBAL MARCONDES PREF EMEB
258	CATARINA REZZAGHI DE LIMA	22/08/2016	GRUPO 2	Integral	LAR GALEAO COUTINHO
259	CATHARINA FERNANDES SABINO	21/03/2018	GRUPO 1	Parcial	MANOEL ANIBAL MARCONDES PREF EMEB
260	CAUA CRHSTIAN OLIVEIRA DOS SANTOS	07/11/2015	GRUPO 3	Parcial	BENEDITA ALZIRA DE MORAES CAMUNHAS PROFA EMEB
261	CAUE DAVI DOS SANTOS	07/06/2016	GRUPO 2	Integral	CINIRA CARDONA MAZZALI PROFA EMEB
262	CAUE MALEVICHI	28/06/2016	GRUPO 2	Integral	CAMINHO DO SABER I
263	CECILIA BELMONTE COSTA	11/06/2016	GRUPO 2	Parcial	CLEONICE ADOLPHO DE FARIA PROFA EMEB
264	CECILIA DE CASTRO MEDEIROS	24/08/2016	GRUPO 2	Parcial	MANOEL ANIBAL MARCONDES PREF EMEB
265	CECILIA FALTZ GENTILE	12/02/2017	GRUPO 2	Parcial	AO PÉ DA LETRA



EDUCAÇÃO

266	CECILIA MARTINS CARVALHO	24/09/2015	GRUPO 3	Parcial	BENEDITA ALZIRA DE MORAES CAMUNHAS PROFA EMEB
267	CECILIA MARTINS VIEIRA	28/09/2016	GRUPO 2	Parcial	AO PÉ DA LETRA
268	CHARLES BOUCINHA JUNIOR	13/04/2016	GRUPO 2	Integral	HELENA GALIMBERTI EMEB
269	CHRISTOPHER ARAUJO ALEXANDRINO	16/02/2018	GRUPO 1	Parcial	ABIGAHIL ALVES FEU BORIM PROFA EMEB
270	CLARA GARCIA PULLI	22/05/2018	BERCARIO	Integral	CRECHE MAE MEIMEI
271	CLARA SANCHEZ DE CASTRO	05/12/2017	GRUPO 1	Parcial	PAULO GONCALVES DE MELLO EMEB
272	CLARICE DE ALMEIDA CARVALHO PAZ	26/10/2017	GRUPO 1	Integral	FADAS E MAGOS II
273	CLARITA RODRIGUES GHISOLFI	06/09/2015	GRUPO 3	Parcial	ABIGAHIL ALVES FEU BORIM PROFA EMEB
274	DANIEL ANTELMO DE OLIVEIRA GONCALVES	31/08/2015	GRUPO 3	Integral	NILSE MORAES LEITE EMEB
275	DANIEL HENRIQUE COUTO DE ARAUJO	20/04/2018	BERCARIO	Integral	PEDACINHO DO CEU II
276	DANIEL PRADO DAN	02/11/2017	GRUPO 1	Integral	COLEGIO SAO VICENTE DE PAULO - UNIDADE II
277	DANIEL RAMONE ALMEIDA DE LIMA	06/03/2018	GRUPO 1	Integral	MARIA DE TOLEDO PONTES PROFA EMEB
278	DANIEL RANIERI DA SILVA	29/12/2016	GRUPO 2	Parcial	PIER ANGELA EMEB
279	DANIEL ROBERTO RAMOS	10/02/2016	GRUPO 3	Parcial	PATRICIA PIRES PROFA EMEB
280	DANIELLY GONCALVES FRANCA	28/04/2017	GRUPO 1	Integral	EDWARD ALEIXO DE PAULA DR EMEB
281	DANILO HENRIQUE DE OLIVEIRA GUIMARAES	23/06/2016	GRUPO 2	Integral	JOAO FERNANDES NETO PROF EMEB
282	DAVI AMADOR PINHEIRO	20/03/2016	GRUPO 3	Parcial	ABIGAHIL ALVES FEU BORIM PROFA EMEB
283	DAVI ARAGAO	16/01/2018	GRUPO 1	Integral	CARLA ANDRESSA DE OLIVEIRA SINIGALIA EMEB
284	DAVI BARRIVIERA SANTOS	09/06/2015	GRUPO 3	Parcial	LUIZ BARBARO EMEB
285	DAVI BULL	22/12/2015	GRUPO 3	Integral	CASA DA CRIANCA N. SRA. DO DESTERRO
286	DAVI COSTA NOBRE	23/03/2018	GRUPO 1	Integral	BALAO MAGICO
287	DAVI DA SILVA PORPHIRIO	19/12/2015	GRUPO 3	Parcial	PAULO GONCALVES DE MELLO EMEB
288	DAVI DE OLIVEIRA RAMALHO	12/07/2017	GRUPO 1	Integral	COLEGIO SAO VICENTE DE PAULO - UNIDADE II
289	DAVI DOS SANTOS MOREIRA	11/12/2017	GRUPO 1	Parcial	CLEONICE ADOLPHO DE FARIA PROFA EMEB
290	DAVI FERNANDO DOS SANTOS SAGRILLO	02/03/2016	GRUPO 3	Parcial	BENEDITA ALZIRA DE MORAES CAMUNHAS PROFA EMEB
291	DAVI FERNANDO MARTINS	25/06/2016	GRUPO 2	Integral	HELENA GALIMBERTI EMEB
292	DAVI FLORES DOS SANTOS	18/09/2016	GRUPO 2	Integral	JUJUKINHA II
293	DAVI GASPARGAR	17/04/2018	BERCARIO	Integral	ARCINA APARECIDA NOGUEIRA BARBOZA PROFA EMEB
294	DAVI HOLANDA VIEIRA ALVES	01/10/2016	GRUPO 2	Integral	LUCIRIO VALLI EMEB
295	DAVI HONORATO BORGES	22/01/2017	GRUPO 2	Integral	MARIA THEREZA DE A PONTES E NOGUEIRA PROFA EMEB
296	DAVI LUCAS AGUIAR DA SILVA	06/09/2017	GRUPO 1	Integral	NILSE MORAES LEITE EMEB
297	DAVI LUCAS BASTOS DOS SANTOS	21/02/2017	GRUPO 2	Parcial	ALVARINA BARBOSA MARTINS EMEB
298	DAVI LUCAS DO NASCIMENTO VIEIRA	03/02/2018	GRUPO 1	Integral	MARIA APARECIDA SILVA CONGILIO PROF EMEB
299	DAVI LUCAS FAGUNDES OLIVEIRA	25/02/2018	GRUPO 1	Integral	JOAO FERNANDES NETO PROF EMEB
300	DAVI LUCAS PIMENTA PARANHOS	11/07/2017	GRUPO 1	Integral	EDWARD ALEIXO DE PAULA DR EMEB
301	DAVI LUCCA ALVES	03/08/2015	GRUPO 3	Parcial	DINA ROSETE ZANDONA CUNNINGHAM PROFA EMEB
302	DAVI LUCCA CAVALCANTE DA SILVA	25/04/2018	BERCARIO	Integral	MARIA ELIZABETH DE O FRANCA DA SILVA PROFA EMEB
303	DAVI LUCCA RAMOS ZUIN	27/02/2018	GRUPO 1	Integral	COLEGIO SAO VICENTE DE PAULO - UNIDADE II
304	DAVI LUCCA RAFAEL VIEIRA	09/04/2015	GRUPO 3	Integral	ARTISTAS E ARTEIROS II
305	DAVI LUCCA TOLEDO MARQUESIN	17/06/2016	GRUPO 2	Integral	MARIA GEMMA GENNARI CARTURAN PROFA EMEB
306	DAVI LUIZ CAMARGO GONCALVES	06/07/2015	GRUPO 3	Parcial	PAULO GONCALVES DE MELLO EMEB
307	DAVI LUIZ MORAES GREGORIO	27/07/2016	GRUPO 2	Parcial	PIER ANGELA EMEB
308	DAVI MARCELO PAULIELO GARCIA	04/05/2018	BERCARIO	Parcial	ALVARINA BARBOSA MARTINS EMEB
309	DAVI MATHEUS DE ALMEIDA SOUZA	02/02/2016	GRUPO 3	Parcial	OWEN ZILIO PROF EMEB
310	DAVI MIGUEL GONCALVES LIMA DE TOLEDO	21/01/2016	GRUPO 3	Parcial	DINA ROSETE ZANDONA CUNNINGHAM PROFA EMEB
311	DAVI MIGUEL LIMA DOS SANTOS	30/01/2016	GRUPO 3	Parcial	LUIZ BARBARO EMEB
312	DAVI MIGUEL MARCOLINO SILVA	12/08/2016	GRUPO 2	Parcial	PAULO GONCALVES DE MELLO EMEB
313	DAVI MORAIS COSTA	13/03/2016	GRUPO 3	Parcial	ANNA PONTES CHAGAS PROFA EMEB
314	DAVI NUNES MORAES	07/03/2016	GRUPO 3	Integral	CASA DA CRIANCA N. SRA. DO DESTERRO
315	DAVI PEREIRA CAUS	23/03/2016	GRUPO 3	Integral	MARA BRAUN
316	DAVI RAFAEL MACHADO DOS SANTOS	13/03/2017	GRUPO 2	Integral	MARIA GEMMA GENNARI CARTURAN PROFA EMEB
317	DAVI RENATO OLIVEIRA TRINDADE	02/09/2016	GRUPO 2	Integral	ANGELA RINALDI BAGNE PROFA EMEB
318	DAVI ROGERIO FERREIRA RIBEIRO	30/01/2018	GRUPO 1	Integral	CRECHE MAE MEIMEI
319	DAVI SANTOS PESSOTTO	31/08/2016	GRUPO 2	Parcial	ALVARINA BARBOSA MARTINS EMEB
320	DAVI VICENTE RIBEIRO DE MAGALHAES	10/06/2018	BERCARIO	Integral	MARIA ELIZABETH DE O FRANCA DA SILVA PROFA EMEB
321	DAVI VICENTE SILVA	17/07/2015	GRUPO 3	Parcial	ABIGAHIL ALVES FEU BORIM PROFA EMEB
322	DAVI WAKED CORREA	03/05/2018	BERCARIO 1	Parcial	TUTTI BAMBINI
323	DAVI WENDER ALMEIDA	11/02/2018	GRUPO 1	Integral	WALDEMIR SAVOY PROF EMEB
324	DAVI WESTEMAIER DA SILVA	17/05/2018	BERCARIO	Integral	ARCINA APARECIDA NOGUEIRA BARBOZA PROFA EMEB
325	DEBORA CARVALHO DE OLIVEIRA	23/03/2016	GRUPO 3	Parcial	MANOEL ANIBAL MARCONDES PREF EMEB
326	DEBORA LORENA JESUS ALVES	30/04/2016	GRUPO 2	Integral	MARIA ELIZABETH DE O FRANCA DA SILVA PROFA EMEB
327	DEBORA MAZONI CASACA	04/06/2016	GRUPO 2	Parcial	ALVARINA BARBOSA MARTINS EMEB
328	DERICK AUGUSTO SOUZA TOLEDO	03/10/2016	GRUPO 2	Integral	MARIA THEREZA DE A PONTES E NOGUEIRA PROFA EMEB
329	DERICK VITTI SURIAN	25/01/2016	GRUPO 3	Parcial	LUIZ BARBARO EMEB
330	DIEGO BRYAN BRITO DE SOUZA	28/07/2017	GRUPO 1	Integral	MARIA APARECIDA SILVA CONGILIO PROF EMEB
331	DIEGO DE AZEVEDO DUARTE	14/06/2016	GRUPO 2	Integral	HELENA GALIMBERTI EMEB
332	DIEGO TONELLI DE SOUZA	15/05/2017	GRUPO 1	Parcial	BRIGIDA GATTO RODRIGUES PROFA EMEB



EDUCAÇÃO

333	DIOGO HENRIQUE ALVES PEREIRA	14/03/2016	GRUPO 3	Integral	MARTHA BURGOS PEREIRA DA SILVA EMEB
334	EDGAR JUNIO RESSURREICAO DOS SANTOS	23/06/2017	GRUPO 1	Parcial	CLEONICE ADOLPHO DE FARIA PROFA EMEB
335	EDUARDA CAROLINE RODRIGUES MOURA PEGO	03/01/2016	GRUPO 3	Parcial	PAULO GONCALVES DE MELLO EMEB
336	EDUARDA KAROLYNE DOS SANTOS SILVEIRA	01/05/2015	GRUPO 3	Parcial	BENEDITA ALZIRA DE MORAES CAMUNHAS PROFA EMEB
337	EDUARDA NASCIMENTO DE LIMA	08/08/2018	BERCARIO	Integral	NAMAN TAYAR PROF EMEB
338	EDUARDO AUGUSTO MORAES DE CAMARGO	06/09/2015	GRUPO 3	Parcial	AO PÉ DA LETRA
339	EDUARDO AUGUSTO PIRES BRUNELLI	02/04/2016	GRUPO 2	Integral	KINGS KIDS
340	EDUARDO FERREIRA DA CRUZ PEREIRA	05/04/2017	GRUPO 1	Integral	COLEGIO SAO VICENTE DE PAULO - UNIDADE II
341	EDUARDO FONSECA FERNANDES	02/05/2016	GRUPO 2	Parcial	MANOEL ANIBAL MARCONDES PREF EMEB
342	EDUARDO FRIED CARRILHO	09/08/2017	GRUPO 1	Integral	NILSE MORAES LEITE EMEB
343	EDUARDO ORLANDINI	29/05/2015	GRUPO 3	Integral	RECANTO INFANTIL CURUMIM S/C LTDA
344	EDUARDO SEELIG FERREIRA	12/07/2018	BERCARIO	Parcial	CLEONICE ADOLPHO DE FARIA PROFA EMEB
345	EDUARDO TEIXEIRA DE OLIVEIRA	06/12/2016	GRUPO 2	Integral	FADAS E MAGOS I
346	EDUARDO VANSAN	19/11/2017	GRUPO 1	Integral	CRECHE MAE MEIMEI
347	EITOR DEL FABBRO PAVANELLI	09/01/2017	GRUPO 2	Parcial	PIER ANGELA EMEB
348	ELENA DE CARVALHO BEGIATO	18/05/2016	GRUPO 2	Parcial	MARIA DE LOURDES GONCALVES BARROS PROFA EMEB
349	ELIAS JOAQUIM BEZERRA DE LIMA	19/05/2016	GRUPO 2	Integral	LAR ANALIA FRANCO
350	ELIS MILIANI MARCONDES	05/08/2017	GRUPO 1	Integral	JOAO FERNANDES NETO PROF EMEB
351	ELISA FELIX BARBOSA	14/11/2016	GRUPO 2	Integral	JOAO FERNANDES NETO PROF EMEB
352	ELIZA REIS DE SOUZA	22/04/2016	GRUPO 2	Integral	ANGELA RINALDI BAGNE PROFA EMEB
353	ELIZA SILVA	28/08/2017	GRUPO 1	Integral	ESPAÇO CRIANÇA
354	ELLOA CRISTINA SILVA FARIA	26/07/2016	GRUPO 2	Integral	PEDACINHO DO CEU II
355	ELLOAH SILVA LIMA	31/07/2017	GRUPO 1	Integral	MARIA ELIZABETH DE O FRANCA DA SILVA PROFA EMEB
356	ELOA DOS SANTOS CORREIA	25/01/2018	GRUPO 1	Parcial	ABIGAIL ALVES FEU BORIM PROFA EMEB
357	ELOA LOSILLA MAIA	08/03/2018	GRUPO 1	Parcial	ALVARINA BARBOSA MARTINS EMEB
358	ELOA RAMOS ARAUJO	07/07/2016	GRUPO 2	Integral	PEDACINHO DO CEU II
359	ELOAH DE SOUZA PEREIRA	14/11/2017	GRUPO 1	Integral	REYNALDO DE MONTALVAO BASILE EMEB
360	ELOAH FERREIRA	12/01/2017	GRUPO 2	Integral	LUCIRIO VALLI EMEB
361	ELOAH SOUZA ROSA	15/02/2017	GRUPO 2	Integral	WALDEMIR SAVOY PROF EMEB
362	ELOAH VITORIA MARQUESIN CALSAVARA	01/10/2017	GRUPO 1	Integral	NAMAN TAYAR PROF EMEB
363	EMANUEL ARTHUR VISITACAO DOS SANTOS	02/01/2018	GRUPO 1	Integral	MARIA ELIZABETH DE O FRANCA DA SILVA PROFA EMEB
364	EMANUEL VIEIRA DE ALMEIDA PAIÃO	06/04/2016	GRUPO 2	Integral	SABER KIDS
365	EMANUELLE CARVALHO BUENO	05/05/2017	GRUPO 1	Integral	EDWARD ALEIXO DE PAULA DR EMEB
366	EMANUELLE MARCON SOARES	03/06/2017	GRUPO 1	Parcial	MANOEL ANIBAL MARCONDES PREF EMEB
367	EMANUELLE MARQUES CARVALHO	23/02/2018	GRUPO 1	Integral	MARIA ELIZABETH DE O FRANCA DA SILVA PROFA EMEB
368	EMANUELLE NEVES DA ROSA	13/04/2018	BERCARIO	Parcial	ALVARINA BARBOSA MARTINS EMEB
369	EMANUELLY CAROLINE DE BRITO NUNES	09/01/2018	GRUPO 1	Integral	EMEB LUCIRIO VALLI (TRANSFERÊNCIA)
370	EMANUELLY CRISTINA DE LIMA SANTANA	26/10/2017	GRUPO 1	Integral	MARIA ELIZABETH DE O FRANCA DA SILVA PROFA EMEB
371	EMANUELLY HADIJA SANCHES DE MELO	16/05/2017	GRUPO 1	Integral	ANTONIO BRUNHOLI NETTO EMEB
372	EMANUELLY LIMA LEAL	24/04/2015	GRUPO 3	Integral	ESPAÇO CRIANÇA II
373	EMANUELLY MAIA SANTOS DA SILVA	14/01/2016	GRUPO 3	Integral	HELENA GALIMBERTI EMEB
374	EMANUELLY RABELO VERAS	03/11/2015	GRUPO 3	Parcial	BENEDITA ALZIRA DE MORAES CAMUNHAS PROFA EMEB
375	EMANUELLY SOARES CORREA	30/12/2016	GRUPO 2	Integral	CARLA ANDRESSA DE OLIVEIRA SINIGALIA EMEB
376	EMANUELLY VITAL DA SILVA	15/08/2015	GRUPO 3	Parcial	LUIZ BARBARO EMEB
377	EMANUELLY VITORIA MACHADO ALBINO	26/03/2017	GRUPO 2	Integral	MARIA APARECIDA SILVA CONGILIO PROF EMEB
378	EMILLY BEATRICE GONCALVES FERMINO	08/08/2015	GRUPO 3	Integral	FUTURA
379	EMILLY GABRIELY RODRIGUES	11/03/2017	GRUPO 2	Integral	LAR ANALIA FRANCO
380	EMILLY HELOYZE AYUMI CARBONERI LEITE	14/12/2017	GRUPO 1	Integral	ASSUMPTA SEGANTIM NEGRI EMEB
381	EMILLY KAUANNY DE CAMARGO	12/03/2017	GRUPO 2	Integral	ANGELA RINALDI BAGNE PROFA EMEB
382	EMILLY RAQUEL DE FREITAS	24/09/2016	GRUPO 2	Integral	MARA BRAUN
383	EMILLY VICTORIA PINA DOS SANTOS	19/01/2016	GRUPO 3	Parcial	LUIZ BARBARO EMEB
384	EMILLY VIEIRA DE OLIVEIRA	26/04/2015	GRUPO 3	Integral	FADAS E MAGOS II
385	EMILLY VITORIA BATISTA DA SILVA	11/08/2015	GRUPO 3	Parcial	DINA ROSETE ZANDONA CUNNINGHAM PROFA EMEB
386	EMILY DO ESPIRITO SANTO CALLEGARI	18/01/2016	GRUPO 3	Integral	FADAS E MAGOS II
387	EMILY KETLYN DOS SANTOS OLIVEIRA	04/05/2017	GRUPO 1	Integral	NAMAN TAYAR PROF EMEB
388	EMILY SOPHIA ROSA DA SILVA	03/02/2016	GRUPO 3	Integral	FADAS E MAGOS II
389	ENAN CUBA DA SILVA	16/07/2016	GRUPO 2	Integral	CARLA ANDRESSA DE OLIVEIRA SINIGALIA EMEB
390	ENDRIO DE ARRUDA PRADO	12/04/2015	GRUPO 3	Parcial	PAULO GONCALVES DE MELLO EMEB
391	ENRICO ARAUJO SANTOS	08/01/2018	GRUPO 1	Integral	ADAIL DE OLIVEIRA LENHAIOLI PROFA EMEB
392	ENRICO DI GANGI SANTANA	27/06/2017	GRUPO 1	Parcial	ALVARINA BARBOSA MARTINS EMEB
393	ENRICO MENDES GODOY	11/02/2018	GRUPO 1	Integral	COLEGIO SAO VICENTE DE PAULO - UNIDADE II
394	ENZO ALENCAR DE BRITO	30/10/2016	GRUPO 2	Integral	LUCIRIO VALLI EMEB
395	ENZO AUGUSTO MANGINA FRASSON	14/09/2017	GRUPO 1	Integral	FUTURA
396	ENZO CAMPARONE BORGES	14/02/2018	GRUPO 1	Integral	KINGS KIDS
397	ENZO DAVI RIBEIRO DIAS	03/04/2018	BERCARIO	Integral	WALDEMIR SAVOY PROF EMEB
398	ENZO DEL FABBRO PAVANELLI	09/01/2017	GRUPO 2	Parcial	PIER ANGELA EMEB
399	ENZO GABRIEL BARBOSA DO PRADO	04/09/2016	GRUPO 2	Integral	ANGELA RINALDI BAGNE PROFA EMEB



EDUCAÇÃO

400	ENZO GABRIEL CARVALHO MUNIZ	04/09/2017	GRUPO 1	Integral	EDWARD ALEIXO DE PAULA DR EMEB
401	ENZO GABRIEL CUSTODIO FERNANDES MIRANDA	24/06/2016	GRUPO 2	Integral	HELENA GALIMBERTI EMEB
402	ENZO GABRIEL DA SILVA	19/07/2016	GRUPO 2	Integral	CARLA ANDRESSA DE OLIVEIRA SINIGALIA EMEB
403	ENZO GABRIEL DOS SANTOS	24/03/2016	GRUPO 3	Parcial	DINA ROSETE ZANDONA CUNNINGHAM PROFA EMEB
404	ENZO GABRIEL ELIAS BRITO	12/05/2015	GRUPO 3	Parcial	ABIGAHIL ALVES FEU BORIM PROFA EMEB
405	ENZO GABRIEL FERREIRA DE LIMA	26/08/2017	GRUPO 1	Integral	COLEGIO SAO VICENTE DE PAULO - UNIDADE II
406	ENZO GABRIEL PIRES DA SILVA	30/08/2017	GRUPO 1	Integral	HILDA MARIA ALVES PASCHOALOTTO PROFA EMEB
407	ENZO GABRIEL SANTOS OLIVEIRA	08/09/2018	BERCARIO	Integral	ANGELA RINALDI BAGNE PROFA EMEB
408	ENZO GABRIEL SIMAO FREITAS	17/01/2016	GRUPO 3	Parcial	LUIZ BARBARO EMEB
409	ENZO GABRIEL SINIGALIA DE LIMA	02/06/2017	GRUPO 1	Integral	CARLA ANDRESSA DE OLIVEIRA SINIGALIA EMEB
410	ENZO GALVAO DE MATOS	08/12/2016	GRUPO 2	Integral	WALDEMIR SAVOY PROF EMEB
411	ENZO HENRIQUE DOS SANTOS RIBEIRO	07/10/2017	GRUPO 1	Integral	COLEGIO SAO VICENTE DE PAULO - UNIDADE II
412	ENZO HENRIQUE SILVA DE MENESES	16/11/2016	GRUPO 2	Parcial	PAULO GONCALVES DE MELLO EMEB
413	ENZO LUCCA ZAMBORLINI DE CARVALHO	24/06/2017	GRUPO 1	Integral	COLEGIO SAO VICENTE DE PAULO - UNIDADE II
414	ENZO MIGUEL CARDOSO GOMES	11/07/2016	GRUPO 2	Integral	ARCINA APARECIDA NOGUEIRA BARBOZA PROFA EMEB
415	ENZO MIGUEL DA SILVA ASENCIO	06/05/2015	GRUPO 3	Integral	ESPAÇO CRIANÇA II
416	ENZO MIGUEL MORAES	06/02/2018	GRUPO 1	Integral	COLEGIO SAO VICENTE DE PAULO - UNIDADE II
417	ENZO PAIVA GARCIA	24/03/2016	GRUPO 3	Parcial	ABIGAHIL ALVES FEU BORIM PROFA EMEB
418	ERICK GOMES DE AZEVEDO	03/09/2016	GRUPO 2	Integral	HILDA MARIA ALVES PASCHOALOTTO PROFA EMEB
419	ERICK PINHEIRO GOMES MENDES	10/01/2017	GRUPO 2	Integral	MARA BRAUN
420	ESMERALDA MARANGONE DE ALMEIDA	19/07/2018	BERCARIO	Parcial	PAULO GONCALVES DE MELLO EMEB
421	ESTER DOS SANTOS ANDRADE	28/09/2018	BERCARIO	Parcial	ABIGAHIL ALVES FEU BORIM PROFA EMEB
422	ESTER DOS SANTOS CARVALHO	21/04/2017	GRUPO 1	Integral	NILSE MORAES LEITE EMEB
423	ESTER LORENA FELIX DOS SANTOS	26/02/2018	GRUPO 1	Integral	ADAIL DE OLIVEIRA LENHAIOLI PROFA EMEB
424	ESTEVAO LEMOS VIRGILIO DA SILVA	15/11/2017	GRUPO 1	Parcial	ALVARINA BARBOSA MARTINS EMEB
425	ESTHER JULIA DA SILVA	27/04/2017	GRUPO 1	Parcial	ALVARINA BARBOSA MARTINS EMEB
426	ESTHER LUIZ	30/03/2018	GRUPO 1	Parcial	PAULO GONCALVES DE MELLO EMEB
427	EVE NAEL JOSAPHAT	19/11/2017	GRUPO 1	Integral	ANTONIO BRUNHOLI NETTO EMEB
428	EVELLYN ALANA RAMOS RODRIGUES	12/09/2015	GRUPO 3	Parcial	LUIZ BARBARO EMEB
429	FABIANA MARIA FRANCO DO PRADO	20/05/2016	GRUPO 2	Parcial	ABIGAHIL ALVES FEU BORIM PROFA EMEB
430	FABRICIO SAVIETO	13/04/2015	GRUPO 3	Parcial	DINA ROSETE ZANDONA CUNNINGHAM PROFA EMEB
431	FELIPE ALVES DE ANDRADE	25/04/2015	GRUPO 3	Parcial	PAULO GONCALVES DE MELLO EMEB
432	FELIPE BITTENCOURT PETROVICH	09/10/2018	BERCARIO 1	Parcial	ALVARINA BARBOSA MARTINS EMEB
433	FELIPE CARACCILO DE PAIVA NASCIMENTO	19/09/2017	GRUPO 1	Parcial	BRIGIDA GATTO RODRIGUES PROFA EMEB
434	FELIPE GODOY STUCHI	02/10/2017	GRUPO 1	Parcial	BRIGIDA GATTO RODRIGUES PROFA EMEB
435	FELIPE HENRIQUE VIEIRA FREITAS DA SILVA	18/03/2018	GRUPO 1	Integral	NILSE MORAES LEITE EMEB
436	FELIPE MOMESSO KNEUBUHL	03/08/2016	GRUPO 2	Integral	MARA BRAUN
437	FELIPE RAMOS SENA	01/11/2017	GRUPO 1	Integral	LAR ANALIA FRANCO
438	FELIPE SILVA SANTANA	13/03/2016	GRUPO 3	Parcial	BENEDITA ALZIRA DE MORAES CAMUNHAS PROFA EMEB
439	FERNANDA FORMIS DE ALMEIDA	06/03/2017	GRUPO 2	Parcial	MARIA DE LOURDES GONCALVES BARROS PROFA EMEB
440	FILIPE ALVES MACEDO	25/08/2015	GRUPO 3	Parcial	ABIGAHIL ALVES FEU BORIM PROFA EMEB
441	FILIPE SANTOS SILVA	09/12/2016	GRUPO 2	Integral	WALDEMIR SAVOY PROF EMEB
442	FILLIPE GABRIEL MORAIS E SILVA	23/11/2015	GRUPO 3	Integral	MARA BRAUN
443	FRANCISCO ARTHUR NERIS DE SOUSA	01/05/2017	GRUPO 1	Integral	LAR GALEAO COUTINHO
444	FRANCISCO COSTA BERNARDI	15/05/2017	GRUPO 1	Parcial	BRIGIDA GATTO RODRIGUES PROFA EMEB
445	FRANCISCO MARTINS NETTO	05/10/2016	GRUPO 2	Parcial	PIER ANGELA EMEB
446	FRANCISCO PICOLOMINI PONZETTO	15/01/2016	GRUPO 3	Parcial	LUIZ BARBARO EMEB
447	GABRIEL AMORIM ALOE FELICIANO	30/09/2016	GRUPO 2	Parcial	PIER ANGELA EMEB
448	GABRIEL CARDOSO DE OLIVEIRA	20/05/2018	BERCARIO	Integral	ADAIL DE OLIVEIRA LENHAIOLI PROFA EMEB
449	GABRIEL CARRIEL SARDIN LINA	26/08/2016	GRUPO 2	Parcial	ALVARINA BARBOSA MARTINS EMEB
450	GABRIEL CAVALHIERI CALIARI	04/11/2015	GRUPO 3	Parcial	BRIGIDA GATTO RODRIGUES PROFA EMEB
451	GABRIEL DE OLIVEIRA TORRES	12/06/2015	GRUPO 3	Parcial	DINA ROSETE ZANDONA CUNNINGHAM PROFA EMEB
452	GABRIEL FERNANDES DA SILVA	06/11/2017	GRUPO 1	Integral	JOAO FERNANDES NETO PROF EMEB
453	GABRIEL GARCIA KLEIN	02/07/2018	BERCARIO	Parcial	ABIGAHIL ALVES FEU BORIM PROFA EMEB
454	GABRIEL HENRIQUE BRITO SEBASTIAO	13/10/2016	GRUPO 2	Integral	ANGELA RINALDI BAGNE PROFA EMEB
455	GABRIEL HENRIQUE FELIX	07/04/2018	BERCARIO	Integral	MARIA DE TOLEDO PONTES PROFA EMEB
456	GABRIEL HENRIQUE SANTOS LIMA	03/02/2016	GRUPO 3	Integral	FADAS E MAGOS II
457	GABRIEL HENRYQUE MAXIMIANO DOS SANTOS	06/01/2016	GRUPO 3	Parcial	LUIZ BARBARO EMEB
458	GABRIEL JEFFERSON DA SILVA LIMA	04/07/2015	GRUPO 3	Parcial	APARECIDA BERNARDI DO AMARAL PROFA EMEB
459	GABRIEL LOBO BARBOZA	13/11/2016	GRUPO 2	Parcial	ABIGAHIL ALVES FEU BORIM PROFA EMEB
460	GABRIEL MARINHO BARRETO	28/08/2015	GRUPO 3	Parcial	LUIZ BARBARO EMEB
461	GABRIEL MARQUES TEXERA	25/10/2015	GRUPO 3	Parcial	LUIZ BARBARO EMEB
462	GABRIEL MOISES DA SILVA GARCIA PINTO	17/03/2016	GRUPO 3	Parcial	APARECIDA BERNARDI DO AMARAL PROFA EMEB
463	GABRIEL OLIVEIRA KAVA	24/03/2016	GRUPO 3	Parcial	PAULO GONCALVES DE MELLO EMEB
464	GABRIEL SCOLA	09/03/2016	GRUPO 3	Integral	ESCOLA DE EDUCACAO INFANTIL MINHA CASINHA
465	GABRIEL VERZA	23/05/2016	GRUPO 2	Parcial	PIER ANGELA EMEB
466	GABRIEL VICTOR GUEDES LIMA	10/05/2018	BERCARIO	Integral	CRECHE MAE MEIMEI



EDUCAÇÃO

467	GABRIEL VIEIRA DE LIMA	21/07/2017	GRUPO 1	Integral	COLEGIO SAO VICENTE DE PAULO - UNIDADE II
468	GABRIEL VISNARDI DE LIMA	08/07/2016	GRUPO 2	Parcial	ALPHA KIDS
469	GABRIELA BARBOSA LEITE DA SILVA	31/03/2016	GRUPO 3	Integral	ESCOLA DE EDUCACAO INFANTIL MINHA CASINHA
470	GABRIELA COLIN ALVES	21/07/2015	GRUPO 3	Parcial	ANNA PONTES CHAGAS PROFA EMEB
471	GABRIELA CRISTINA SILVA MASQUE	31/05/2017	GRUPO 1	Integral	COLEGIO SAO VICENTE DE PAULO - UNIDADE II
472	GABRIELA MEZAVILA VIEIRA	21/08/2015	GRUPO 3	Integral	MEU PRIMEIRO PASSO
473	GABRIELA MONTEIRO PATERNIANI	20/05/2018	BERCARIO	Integral	CRECHE MAE MEIMEI
474	GABRIELA SATURNINO DO ESPIRITO SANTO	02/02/2016	GRUPO 3	Parcial	APARECIDA BERNARDI DO AMARAL PROFA EMEB
475	GABRIELL DAVI FERNANDES ALMEIDA DA SILVA	05/12/2016	GRUPO 2	Parcial	ALVARINA BARBOSA MARTINS EMEB
476	GABRIELLA LEONARDI DA SILVA	10/12/2016	GRUPO 2	Integral	WILMA NALIN FAVARO EMEB
477	GABRIELLA VITORIA GOLCALVES	11/12/2015	GRUPO 3	Integral	HELENA GALIMBERTI EMEB
478	GABRIELLE CORREIA SANCIANI	01/05/2016	GRUPO 2	Integral	CINIRA CARDONA MAZZALI PROFA EMEB
479	GABRIELLE MARQUES CARVALHO	23/02/2018	GRUPO 1	Integral	MARIA ELIZABETH DE O FRANCA DA SILVA PROFA EMEB
480	GABRIELLE OLIVEIRA SOUTO	21/02/2018	GRUPO 1	Integral	JOAO FERNANDES NETO PROF EMEB
481	GABRIELLY CONSENTINO PEREIRA	01/03/2016	GRUPO 3	Parcial	CLOTILDE MAZZALI BOLLINI PROFA EMEB
482	GABRIELLY ISMARI CENSI	18/06/2016	GRUPO 2	Parcial	CLEONICE ADOLPHO DE FARIA PROFA EMEB
483	GABRIELLY VITORIA FELIX DOS SANTOS	05/09/2017	GRUPO 1	Integral	GIRA SOL
484	GABRIELY NATYARA LIMA DELFINI	10/06/2015	GRUPO 3	Integral	EDUCAR PARA O FUTURO III
485	GAEL CESAR OLIVEIRA MARTINS	12/10/2017	GRUPO 1	Integral	CRECHE MAE MEIMEI
486	GAEL FRANCO TAQUEDA	04/04/2016	GRUPO 2	Parcial	MANOEL ANIBAL MARCONDES PREF EMEB
487	GAEL LIMA CALHEIRO COSTA	13/08/2015	GRUPO 3	Parcial	ANNA PONTES CHAGAS PROFA EMEB
488	GAIA SZTOKFISZ ROY	15/10/2016	GRUPO 2	Parcial	ALVARINA BARBOSA MARTINS EMEB
489	GEOVANA SANTOS DE BRITO	14/03/2018	GRUPO 1	Integral	NILSE MORAES LEITE EMEB
490	GIOVANA BINO BELODE	15/03/2016	GRUPO 3	Parcial	ALVARINA BARBOSA MARTINS EMEB
491	GIOVANA DE SOUSA CORONEL	08/08/2018	BERCARIO	Integral	NAMAN TAYAR PROF EMEB
492	GIOVANA MARCANDALI	15/10/2015	GRUPO 3	Parcial	DINA ROSETE ZANDONA CUNNINGHAM PROFA EMEB
493	GIOVANA SAVINO SCHWETER	12/03/2016	GRUPO 3	Parcial	ALVARINA BARBOSA MARTINS EMEB
494	GIOVANNA DE CARVALHO SANTANA	26/09/2017	GRUPO 1	Integral	NILSE MORAES LEITE EMEB
495	GIOVANNA MALTA DE LIMA	16/03/2017	GRUPO 1	Integral	NILSE MORAES LEITE EMEB
496	GIOVANNA MARIANO RODRIGUES	03/02/2018	GRUPO 1	Integral	WALDEMIR SAVOY PROF EMEB
497	GIOVANNA ROSA BIZERRA	21/06/2015	GRUPO 3	Parcial	CLOTILDE MAZZALI BOLLINI PROFA EMEB
498	GIOVANNA SIMONATO DE CAMPOS	25/05/2015	GRUPO 3	Integral	ESCOLA DE EDUCACAO INFANTIL MINHA CASINHA
499	GIOVANNA SIMOES OLIVEIRA	26/12/2015	GRUPO 3	Parcial	ABIGAHIL ALVES FEU BORIM PROFA EMEB
500	GIOVANNA TOLENTINO ABREU	12/10/2015	GRUPO 3	Parcial	APARECIDA BERNARDI DO AMARAL PROFA EMEB
501	GIULIA MARCHESIN FERNANDEZ SILVA	18/01/2017	GRUPO 2	Parcial	PIER ANGELA EMEB
502	GUILHERME FERREIRA CONSTANT	18/07/2017	GRUPO 1	Integral	JOAO FERNANDES NETO PROF EMEB
503	GUILHERME HENRIQUE COSTA	26/01/2017	GRUPO 2	Integral	VIDEIRINHA
504	GUILHERME HENRIQUE SENA CRUZ	26/05/2016	GRUPO 2	Integral	HELENA GALIMBERTI EMEB
505	GUILHERME LUIS BORGES	22/05/2017	GRUPO 1	Parcial	PAULO GONCALVES DE MELLO EMEB
506	GUILHERME MACEDO RODRIGUES	28/07/2018	BERCARIO	Integral	ANTONIO BRUNHOLI NETTO EMEB
507	GUILHERME MIGUEL MUKAI ROSA	27/12/2016	GRUPO 2	Parcial	ALVARINA BARBOSA MARTINS EMEB
508	GUILHERME RODRIGUES DE FARIAS	17/03/2018	GRUPO 1	Integral	HILDA MARIA ALVES PASCHOALOTTO PROFA EMEB
509	GUILHERME SOUZA DA SILVA	23/06/2016	GRUPO 2	Integral	CARLA ANDRESSA DE OLIVEIRA SINIGALIA EMEB
510	GUILHERME VINICIUS OLIVEIRA GANDRA	24/05/2018	BERCARIO	Integral	MARIA APARECIDA SILVA CONGILIO PROF EMEB
511	GUSTAVO DE ANDRADE CRAVO	10/10/2016	GRUPO 2	Parcial	ABIGAHIL ALVES FEU BORIM PROFA EMEB
512	GUSTAVO DE JESUS NASCIMENTO	02/01/2018	GRUPO 1	Integral	CRECHE MAE MEIMEI
513	GUSTAVO FERREIRA CASSARO	16/05/2016	GRUPO 2	Parcial	OWEN ZILIO PROF EMEB
514	GUSTAVO HENRIQUE OLGADO DA SILVA	15/02/2018	GRUPO 1	Integral	LAR GALEAO COUTINHO
515	GUSTAVO MACIEL ZACARIAS	20/03/2016	GRUPO 3	Parcial	ABIGAHIL ALVES FEU BORIM PROFA EMEB
516	GUSTAVO MONDO ROSSINI	02/11/2015	GRUPO 3	Integral	FUTURA
517	GUSTAVO MOREIRA SCANDELAI	09/02/2016	GRUPO 3	Parcial	MARIA DE LOURDES GONCALVES BARROS PROFA EMEB
518	GUSTAVO RIBEIRO DOS SANTOS	21/05/2018	BERCARIO	Integral	ARCINA APARECIDA NOGUEIRA BARBOZA PROFA EMEB
519	GUSTAVO SILVA SOBRAL	18/04/2018	BERCARIO	Integral	FADAS E MAGOS II
520	HADASSA VITORIA DE OLIVEIRA SOUZA	24/02/2018	GRUPO 1	Integral	CRECHE MAE MEIMEI
521	HEBERTON PAULINO MACHADO JUNIOR	08/06/2016	GRUPO 2	Integral	ANGELA RINALDI BAGNE PROFA EMEB
522	HECTOR LUIZ DE OLIVEIRA FONTOURA	16/03/2016	GRUPO 3	Parcial	LUIZ BARBARO EMEB
523	HEITOR ALVES BEZERRA	12/05/2017	GRUPO 1	Integral	CENTRO DE EDUCACAO INFANTIL PINGO DE GENTE
524	HEITOR ANDRADE PAES	07/10/2018	BERCARIO	Integral	ANGELA RINALDI BAGNE PROFA EMEB
525	HEITOR CANAVERDE CORREA	05/06/2017	GRUPO 1	Parcial	CALEIDOSCÓPIO
526	HEITOR CARBONARI CONCEICAO	13/01/2017	GRUPO 2	Integral	WALDEMIR SAVOY PROF EMEB
527	HEITOR CHIOCA FERREIRA DA SILVA	09/09/2018	BERCARIO 1	Parcial	PICOLÉ
528	HEITOR DE OLIVEIRA PADILHA	03/08/2015	GRUPO 3	Integral	MARTHA BURGOS PEREIRA DA SILVA EMEB
529	HEITOR FELIPE PRESTES COSTA	12/08/2017	GRUPO 1	Integral	MARA BRAUN
530	HEITOR FIGUEIREDO RIBEIRO LUZ	04/06/2015	GRUPO 3	Parcial	PAULO GONCALVES DE MELLO EMEB
531	HEITOR GAEL TIMOTEO DOS SANTOS	15/12/2017	GRUPO 1	Integral	ANTONIO BRUNHOLI NETTO EMEB
532	HEITOR GOLDKORN CORREA	14/08/2017	GRUPO 1	Parcial	MANOEL ANIBAL MARCONDES PREF EMEB
533	HEITOR HENRIQUE RODRIGUES SILVA PEREIRA	20/07/2015	GRUPO 3	Integral	IMAGINARIO KIDS



EDUCAÇÃO

534	HEITOR JESUS FERIGATO	18/09/2017	GRUPO 1	Parcial	PICOLÉ
535	HEITOR KEIGO YAMAMOTO YAGUI	24/03/2017	GRUPO 2	Parcial	ABIGAHIL ALVES FEU BORIM PROFA EMEB
536	HEITOR MENDES DE OLIVEIRA	11/05/2018	BERCARIO	Integral	WILMA NALIN FAVARO EMEB
537	HEITOR MENDONÇA FERREIRA DOS SANTOS	23/08/2017	GRUPO 1	Parcial	MARIA DE LOURDES GONCALVES BARROS PROFA EMEB
538	HEITOR MISAEL MUNIZ	07/02/2017	GRUPO 2	Integral	CARLA ANDRESSA DE OLIVEIRA SINIGALIA EMEB
539	HEITOR NAZARIO SILVA	16/08/2015	GRUPO 3	Parcial	BENEDITA ALZIRA DE MORAES CAMUNHAS PROFA EMEB
540	HEITOR OLIVEIRA DOS SANTOS	24/01/2018	GRUPO 1	Parcial	CLEONICE ADOLPHO DE FARIA PROFA EMEB
541	HEITOR QUATROQUE DE SOUZA	20/03/2018	GRUPO 1	Parcial	MARIA DE LOURDES GONCALVES BARROS PROFA EMEB
542	HEITOR ROBSON FERREIRA SANTOS	23/11/2017	GRUPO 1	Parcial	PAULO GONCALVES DE MELLO EMEB
543	HEITOR SANTOS AVELINO	10/02/2016	GRUPO 3	Integral	CRESCER E APRENDER
544	HELENA ALBACETE TARTARIN	07/04/2018	BERCARIO	Parcial	CLEONICE ADOLPHO DE FARIA PROFA EMEB
545	HELENA BALDUINO BRITO	20/07/2018	BERCARIO	Integral	MARTHA BURGOS PEREIRA DA SILVA EMEB
546	HELENA BRISQUE	03/05/2016	GRUPO 2	Parcial	ALVARINA BARBOSA MARTINS EMEB
547	HELENA DA SILVA INEZ	30/03/2016	GRUPO 3	Parcial	LUIZ BARBARO EMEB
548	HELENA DOLENSI FACHIN	23/08/2015	GRUPO 3	Parcial	ANNA PONTES CHAGAS PROFA EMEB
549	HELENA FAVARO TEODORO	15/10/2015	GRUPO 3	Parcial	OWEN ZILIO PROF EMEB
550	HELENA GANDOLFO LOUZADA	10/07/2016	GRUPO 2	Parcial	MANOEL ANIBAL MARCONDES PREF EMEB
551	HELENA GIROTTTO LIMA	30/10/2015	GRUPO 3	Parcial	ANNA PONTES CHAGAS PROFA EMEB
552	HELENA LAURA DOS SANTOS SOARES	12/09/2017	GRUPO 1	Integral	EDWARD ALEIXO DE PAULA DR EMEB
553	HELENA MORAES NETO	05/03/2016	GRUPO 3	Integral	FUTURA
554	HELENA PEREIRA DE LIMA	28/02/2018	GRUPO 1	Integral	EDWARD ALEIXO DE PAULA DR EMEB
555	HELENA PONTES ZORZENON	13/09/2015	GRUPO 3	Parcial	LUIZ BARBARO EMEB
556	HELENA RIBEIRO DE LIMA	07/12/2017	GRUPO 1	Integral	EDWARD ALEIXO DE PAULA DR EMEB
557	HELENA SILVEIRA PEINADO	04/05/2018	BERCARIO	Integral	ADAIL DE OLIVEIRA LENHAIOLI PROFA EMEB
558	HELENA SOPHIA FRANCA CORAINE	01/04/2018	BERCARIO	Integral	MARIA THEREZA DE A PONTES E NOGUEIRA PROFA EMEB
559	HELENA TRAVALIM BANDEIRA	03/03/2017	GRUPO 2	Integral	ANGELA RINALDI BAGNE PROFA EMEB
560	HELENA ZEBBER TARGINO	03/01/2017	GRUPO 2	Integral	MARA BRAUN
561	HELLENA SILVA DE SOUZA	07/03/2017	GRUPO 2	Parcial	PAULO GONCALVES DE MELLO EMEB
562	HELLOA DE PAULA ALMEIDA	02/03/2017	GRUPO 2	Integral	WALDEMIR SAVOY PROF EMEB
563	HELLOA SOPHIA MORASSUTTI DA SILVA	12/10/2015	GRUPO 3	Parcial	DINA ROSETE ZANDONA CUNNINGHAM PROFA EMEB
564	HELLYENE MONTEIRO BRITO	23/02/2017	GRUPO 2	Integral	HELENA GALIMBERTI EMEB
565	HELOA DOS SANTOS NETO	27/12/2016	GRUPO 2	Integral	CORDEIRINHOS
566	HELOA RIQUELE DOS SANTOS MENDES	03/03/2017	GRUPO 2	Integral	MARIA GEMMA GENNARI CARTURAN PROFA EMEB
567	HELOA VITORIA MATOS	09/07/2015	GRUPO 3	Parcial	BRIGIDA GATTO RODRIGUES PROFA EMEB
568	HELOISA CRISTINA CASTRO ALCANTARA	07/10/2017	GRUPO 1	Integral	MARIA THEREZA DE A PONTES E NOGUEIRA PROFA EMEB
569	HELOISA DANTAS RODRIGUES	22/05/2017	GRUPO 1	Integral	CRECHE MAE MEIMEI
570	HELOISA DE ALMEIDA CORSINI	07/08/2016	GRUPO 2	Integral	ANGELA RINALDI BAGNE PROFA EMEB
571	HELOISA DOS SANTOS	11/06/2017	GRUPO 1	Integral	CRECHE MAE MEIMEI
572	HELOISA FAVARO DA SILVA	28/09/2016	GRUPO 2	Parcial	ALVARINA BARBOSA MARTINS EMEB
573	HELOISA FERNANDA FRANÇA PAIVA	10/12/2015	GRUPO 3	Integral	ESPAÇO CRIANÇA II
574	HELOISA GALDINO SOUZA	06/05/2015	GRUPO 3	Parcial	BENEDITA ALZIRA DE MORAES CAMUNHAS PROFA EMEB
575	HELOISA MACCEI LIMA PEREIRA	13/03/2016	GRUPO 3	Parcial	PAULO GONCALVES DE MELLO EMEB
576	HELOISA MAZZEI OLIVEIRA	07/02/2017	GRUPO 2	Parcial	MANOEL ANIBAL MARCONDES PREF EMEB
577	HELOISA PAZ DE PAULA	13/12/2017	GRUPO 1	Integral	ARCINA APARECIDA NOGUEIRA BARBOZA PROFA EMEB
578	HELOISA RAQUEL DE ALMEIDA LOPES	10/10/2015	GRUPO 3	Parcial	PATRICIA PIRES PROFA EMEB
579	HELOISA RIBEIRO DE CAMARGO	05/08/2016	GRUPO 2	Parcial	PIER ANGELA EMEB
580	HELOISA VALENTINA DE LIMA	26/12/2016	GRUPO 2	Integral	GIRA SOL
581	HELOISA VITORIA BELLINTANI DA SILVA	13/03/2016	GRUPO 3	Integral	BELLAS ARTES
582	HELOISA VITORIA DA SILVA	28/06/2018	BERCARIO	Integral	HILDA MARIA ALVES PASCHOALOTTO PROFA EMEB
583	HELOIZA MERLUCCI	17/03/2017	GRUPO 2	Integral	MARIA THEREZA DE A PONTES E NOGUEIRA PROFA EMEB
584	HENRI LEME JACOBINO	21/10/2017	GRUPO 1	Parcial	ALVARINA BARBOSA MARTINS EMEB
585	HENRIQUE AUGUSTO PILLEKAMP	22/05/2017	GRUPO 1	Integral	MEU PRIMEIRO PASSO
586	HENRIQUE BENTO THOMAZETTO	24/06/2017	GRUPO 1	Integral	COLEGIO SAO VICENTE DE PAULO - UNIDADE II
587	HENRIQUE BRITO FERREIRA	04/12/2016	GRUPO 2	Parcial	MARIA DE LOURDES GONCALVES BARROS PROFA EMEB
588	HENRIQUE CAETANO BARBOSA	12/03/2016	GRUPO 3	Integral	CARLA ANDRESSA DE OLIVEIRA SINIGALIA EMEB
589	HENRIQUE FERREIRA LIMA	07/10/2017	GRUPO 1	Integral	CRECHE MAE MEIMEI
590	HENRIQUE GABRIEL FERREIRA SOUZA	24/07/2017	GRUPO 1	Integral	COLEGIO SAO VICENTE DE PAULO - UNIDADE II
591	HENRIQUE GOMES DE CARVALHO	15/03/2018	GRUPO 1	Parcial	TUTTI BAMBINI
592	HENRIQUE MARTINEZ GIRARDO	07/02/2017	GRUPO 2	Parcial	ALVARINA BARBOSA MARTINS EMEB
593	HENRIQUE OLIVEIRA DE FRANÇA EVARISTO	25/04/2017	GRUPO 1	Parcial	CALEIDOSCÓPIO
594	HENRY ANDRE TEIXEIRA SILVA	17/04/2018	BERCARIO 1	Parcial	CALEIDOSCÓPIO
595	HENRY CARBONARI CONCEICAO	13/01/2017	GRUPO 2	Integral	WALDEMIR SAVOY PROF EMEB
596	HENRY DANILO PINHEIRO	06/03/2017	GRUPO 2	Integral	WALDEMIR SAVOY PROF EMEB
597	HENRY LUCCA PEREIRA DA SILVA	02/07/2018	BERCARIO	Integral	REYNALDO DE MONTALVAO BASILE EMEB
598	HENRY OLIVEIRA LUIS	13/03/2016	GRUPO 3	Integral	RECANTO INFANTIL ALGODAO DOCE S/C LTDA
599	HENRY VALERIO DA SILVA	25/06/2016	GRUPO 2	Integral	HELENA GALIMBERTI EMEB
600	HENZO MANOEL SOAVE DE SOUZA	19/10/2017	GRUPO 1	Integral	GOTINHAS DO SABER



EDUCAÇÃO

601	HIAGO CESAR ZONHO	28/04/2016	GRUPO 2	Integral	LUCIRIO VALLI EMEB
602	HUGO RAPHAEL LEAL DA SILVA	16/07/2017	GRUPO 1	Integral	CORDEIRINHOS
603	HYTALLO HENRIQUE BATISTA CAMPOS	02/02/2017	GRUPO 2	Integral	LAR ANALIA FRANCO
604	IAN MUSSA	01/02/2018	GRUPO 1	Integral	ASSUMPTA SEGANTIM NEGRI EMEB
605	IARA REGINA DE MORAES	03/03/2018	GRUPO 1	Integral	COLEGIO SAO VICENTE DE PAULO - UNIDADE II
606	ICARO DOS SANTOS SILVA	16/10/2017	GRUPO 1	Integral	SEMEAR
607	ICARO GUILHERME DA SILVA GOMES	25/12/2016	GRUPO 2	Integral	PEDACINHO DO CEU II
608	IGOR FERREIRA ALMEIDA	22/08/2015	GRUPO 3	Parcial	ANNA PONTES CHAGAS PROFA EMEB
609	IGOR MORENO DE OLIVEIRA	08/06/2015	GRUPO 3	Parcial	DINA ROSETE ZANDONA CUNNINGHAM PROFA EMEB
610	ISAAC BUENO AZEVEDO	16/12/2015	GRUPO 3	Parcial	ABIGAHIL ALVES FEU BORIM PROFA EMEB
611	ISAAC DA SILVA PEREIRA	08/06/2018	BERCARIO 1	Parcial	CLEONICE ADOLPHO DE FARIA PROFA EMEB
612	ISAAC DE GODOY BARBOSA	20/11/2016	GRUPO 2	Parcial	PIER ANGELA EMEB
613	ISAAC FERREIRA DE ARAUJO	20/03/2016	GRUPO 3	Parcial	DINA ROSETE ZANDONA CUNNINGHAM PROFA EMEB
614	ISAAC FERREIRA DE MORAES	23/06/2015	GRUPO 3	Integral	EDUCAR PARA O FUTURO III
615	ISAAC FERREIRA DOS SANTOS	06/10/2015	GRUPO 3	Integral	ESCOLA DE EDUCACAO INFANTIL MINHA CASINHA
616	ISAAC STRANO FIGUEIREDO	11/04/2018	BERCARIO	Integral	MARIA ELIZABETH DE O FRANCA DA SILVA PROFA EMEB
617	ISABEL PAVAN RODRIGUES DA HORA	27/02/2018	GRUPO 1	Integral	MARIA DE TOLEDO PONTES PROFA EMEB
618	ISABEL SOFIA PEIXOTO SILVA	23/12/2016	GRUPO 2	Integral	MARIA ELIZABETH DE O FRANCA DA SILVA PROFA EMEB
619	ISABELA BERTOLINO SILVA SOUZA	08/01/2018	GRUPO 1	Parcial	BRIGIDA GATTO RODRIGUES PROFA EMEB
620	ISABELA BRAZ DOS SANTOS	14/12/2015	GRUPO 3	Integral	HELENA GALIMBERTI EMEB
621	ISABELA CRISTINA DE CAMARGO RIBEIRO	05/05/2018	BERCARIO	Integral	CRECHE MAE MEIMEI
622	ISABELA DA SILVA BEZERRA	04/09/2015	GRUPO 3	Parcial	PAULO GONCALVES DE MELLO EMEB
623	ISABELA GONCALVES DE LIMA	05/09/2016	GRUPO 2	Parcial	ABIGAHIL ALVES FEU BORIM PROFA EMEB
624	ISABELA SANTOS POLIZER	22/10/2016	GRUPO 2	Parcial	CLEONICE ADOLPHO DE FARIA PROFA EMEB
625	ISABELA SEPRESSE MARTOS	28/04/2015	GRUPO 3	Parcial	BRIGIDA GATTO RODRIGUES PROFA EMEB
626	ISABELA SILVANO DA SILVA	11/07/2017	GRUPO 1	Parcial	CLEONICE ADOLPHO DE FARIA PROFA EMEB
627	ISABELE ESTHER CRUZ DIAS RODRIGUES	08/10/2017	GRUPO 1	Integral	ARTISTAS E ARTEIROS II
628	ISABELLA ALMEIDA LOPES	29/06/2015	GRUPO 3	Parcial	DINA ROSETE ZANDONA CUNNINGHAM PROFA EMEB
629	ISABELLA ASSUENA DE VERGILIO	02/09/2017	GRUPO 1	Integral	LAR ANALIA FRANCO
630	ISABELLA CAMILO	13/12/2015	GRUPO 3	Parcial	PATRICIA PIRES PROFA EMEB
631	ISABELLA CASIMIRO	18/05/2015	GRUPO 3	Parcial	ALVARINA BARBOSA MARTINS EMEB
632	ISABELLA CORREA DOS SANTOS	01/10/2015	GRUPO 3	Parcial	BENEDITA ALZIRA DE MORAES CAMUNHAS PROFA EMEB
633	ISABELLA CRUZ FERMIANO	19/05/2017	GRUPO 1	Parcial	ALVARINA BARBOSA MARTINS EMEB
634	ISABELLA DA ROCHA HONORATO	06/07/2018	BERCARIO	Integral	ADAIL DE OLIVEIRA LENHAIOLI PROFA EMEB
635	ISABELLA GARCIA CUSTODIO	12/09/2017	GRUPO 1	Integral	CRECHE MAE MEIMEI
636	ISABELLA MAYUMI HIRAISHI CAETANO	18/09/2017	GRUPO 1	Integral	MARIA ELIZABETH DE O FRANCA DA SILVA PROFA EMEB
637	ISABELLA MELISSA SANTOS SILVA	03/02/2016	GRUPO 3	Integral	ESPAÇO CRIANÇA II
638	ISABELLA MELQUIDES MARIANO	29/06/2017	GRUPO 1	Integral	HILDA MARIA ALVES PASCHOALOTTO PROFA EMEB
639	ISABELLA SANTOS SILVA	27/01/2016	GRUPO 3	Integral	MARA BRAUN
640	ISABELLA ZICK MENDONCA	21/08/2015	GRUPO 3	Parcial	ANNA PONTES CHAGAS PROFA EMEB
641	ISABELLE DOS SANTOS FERREIRA	09/04/2016	GRUPO 2	Integral	MARIA ELIZABETH DE O FRANCA DA SILVA PROFA EMEB
642	ISABELLE FELIX DA SILVA	12/07/2015	GRUPO 3	Parcial	PATRICIA PIRES PROFA EMEB
643	ISABELLE LETICIA DOS REIS	03/07/2017	GRUPO 1	Integral	LUCIRIO VALLI EMEB
644	ISABELLE MARQUES COSTA	11/05/2015	GRUPO 3	Parcial	ALVARINA BARBOSA MARTINS EMEB
645	ISABELLI LOPES DA SILVA	02/01/2016	GRUPO 3	Parcial	PATRICIA PIRES PROFA EMEB
646	ISABELLY ANDRADE FERNANDES	09/03/2017	GRUPO 2	Integral	FADAS E MAGOS II
647	ISABELLY CAROLINA CORREA DA SILVA	30/01/2017	GRUPO 2	Integral	GOTINHAS DO SABER
648	ISABELLY CECILIA DA SILVA SOUZA	27/08/2015	GRUPO 3	Parcial	BENEDITA ALZIRA DE MORAES CAMUNHAS PROFA EMEB
649	ISABELLY CORREIA PADOVANI	15/10/2017	GRUPO 1	Integral	ADAIL DE OLIVEIRA LENHAIOLI PROFA EMEB
650	ISABELLY DOS SANTOS ANDRADE	04/05/2015	GRUPO 3	Parcial	APARECIDA BERNARDI DO AMARAL PROFA EMEB
651	ISABELLY FRANCISCO DA SILVA	22/08/2017	GRUPO 1	Integral	LAR GALEAO COUTINHO
652	ISABELLY MARCONDES SANTOS	29/07/2016	GRUPO 2	Integral	JOAO FERNANDES NETO PROF EMEB
653	ISABELLY SOPHIA RAMALHO REIS	19/11/2015	GRUPO 3	Integral	FADAS E MAGOS II
654	ISABELLY VITORIA SANTIAGO OLIVEIRA	24/01/2017	GRUPO 2	Integral	HELENA GALIMBERTI EMEB
655	ISADORA BRANDAO	18/06/2017	GRUPO 1	Parcial	BRIGIDA GATTO RODRIGUES PROFA EMEB
656	ISADORA DA SILVA SOUZA	30/05/2015	GRUPO 3	Parcial	BENEDITA ALZIRA DE MORAES CAMUNHAS PROFA EMEB
657	ISADORA JACQUES MADALENA	15/06/2016	GRUPO 2	Integral	JOAO FERNANDES NETO PROF EMEB
658	ISADORA LOPES DOS SANTOS	03/01/2017	GRUPO 2	Parcial	MANOEL ANIBAL MARCONDES PREF EMEB
659	ISADORA LUIZA MENDES FERREIRA NAVARRO	27/03/2018	GRUPO 1	Integral	ASSUMPTA SEGANTIM NEGRI EMEB
660	ISADORA MEDEIROS NUNES	27/02/2018	GRUPO 1	Parcial	MANOEL ANIBAL MARCONDES PREF EMEB
661	ISAIAS HENRIQUE DA SILVA	26/01/2017	GRUPO 2	Integral	WILMA NALIN FAVARO EMEB
662	ISAIAS HENRIQUE DE OLIVEIRA	05/02/2016	GRUPO 3	Parcial	ANNA PONTES CHAGAS PROFA EMEB
663	ISAQUE GONZAGA DIAS	26/01/2016	GRUPO 3	Parcial	BENEDITA ALZIRA DE MORAES CAMUNHAS PROFA EMEB
664	ISIS BISPO FIRMINO	24/05/2018	BERCARIO	Integral	ASSUMPTA SEGANTIM NEGRI EMEB
665	ISIS CAMARGO DE OLIVEIRA	08/07/2015	GRUPO 3	Parcial	BENEDITA ALZIRA DE MORAES CAMUNHAS PROFA EMEB
666	ITHALO DA SILVA	03/08/2018	BERCARIO	Integral	MARTHA BURGOS PEREIRA DA SILVA EMEB
667	IZABELLY OLIVEIRA ROCHA	24/04/2015	GRUPO 3	Integral	JUJUKINHA II



EDUCAÇÃO

668	JAQUELLYNE VIEIRA VAZ	08/09/2016	GRUPO 2	Parcial	PAULO GONCALVES DE MELLO EMEB
669	JEAN CARLOS BERTOLI	03/09/2015	GRUPO 3	Integral	FUTURA
670	JEAN FELIPE DA SILVA DE OLIVEIRA	27/04/2016	GRUPO 2	Integral	MARIA GEMMA GENNARI CARTURAN PROFA EMEB
671	JEAN LUCCAS BAPTISTA DOS SANTOS	11/01/2017	GRUPO 2	Parcial	AO PÉ DA LETRA
672	JEAN VICTOR LEMOS DA SILVA	23/03/2016	GRUPO 3	Parcial	ANNA PONTES CHAGAS PROFA EMEB
673	JEFFERSON BENJAMIN BRAGANTE	04/08/2016	GRUPO 2	Integral	LUCIRIO VALLI EMEB
674	JEFFERSON KAUAN SILVA PERANDINI	18/01/2016	GRUPO 3	Parcial	PATRICIA PIRES PROFA EMEB
675	JHOAQUIM DA SILVA REIS	02/04/2015	GRUPO 3	Integral	DESISTENTE
676	JHONATAN JACINTO FERREIRA	01/02/2017	GRUPO 2	Integral	ANGELA RINALDI BAGNE PROFA EMEB
677	JOANA DOLENSE AGOSTA	18/08/2018	BERCARIO 1	Parcial	ALVARINA BARBOSA MARTINS EMEB
678	JOANA RIBEIRO DA SILVA	11/09/2018	BERCARIO	Integral	CRECHE MAE MEIMEI
679	JOANA XAVIER DE OLIVEIRA	11/07/2015	GRUPO 3	Parcial	ABIGAHIL ALVES FEU BORIM PROFA EMEB
680	JOAO ANTHONY ALVES	03/05/2018	BERCARIO	Integral	ADAIL DE OLIVEIRA LENHAIOLI PROFA EMEB
681	JOAO FRANCISCO TAFARELLO PEREIRA	22/03/2016	GRUPO 3	Parcial	MANOEL ANIBAL MARCONDES PREF EMEB
682	JOAO GUILHERME BINATTI	22/10/2016	GRUPO 2	Integral	CARLA ANDRESSA DE OLIVEIRA SINIGALIA EMEB
683	JOAO GUILHERME CASSIANO ANTONIO	03/07/2018	BERCARIO	Parcial	ALVARINA BARBOSA MARTINS EMEB
684	JOAO GUILHERME DE LIMA OLIVEIRA	24/03/2017	GRUPO 2	Parcial	PAULO GONCALVES DE MELLO EMEB
685	JOAO LUCAS BORGES MOTA	05/04/2015	GRUPO 3	Parcial	PATRICIA PIRES PROFA EMEB
686	JOAO LUCAS DE FRANCA LOPES	10/03/2016	GRUPO 3	Integral	ESPAÇO CRIANÇA
687	JOAO LUCAS LIMA REIS RIBEIRO	09/10/2015	GRUPO 3	Parcial	ALVARINA BARBOSA MARTINS EMEB
688	JOAO LUCAS MONTEIRO CAMPOS	20/05/2015	GRUPO 3	Parcial	LUIZ BARBARO EMEB
689	JOAO LUCAS NARCISO	10/10/2015	GRUPO 3	Parcial	ANNA PONTES CHAGAS PROFA EMEB
690	JOAO LUCAS PEREIRA MUNHOZ	09/04/2017	GRUPO 1	Integral	EDWARD ALEIXO DE PAULA DR EMEB
691	JOAO LUCAS PRADO DA SILVA	28/11/2016	GRUPO 2	Integral	EDWARD ALEIXO DE PAULA DR EMEB
692	JOAO LUCAS RABELO	15/10/2017	GRUPO 1	Parcial	TUTTI BAMBINI
693	JOAO LUCAS SERIGATO FRANCISCO	09/08/2016	GRUPO 2	Integral	COLEGIO SAO VICENTE DE PAULO - UNIDADE II
694	JOAO LUCCA CANTONEIRE RIBEIRO	29/03/2018	GRUPO 1	Integral	MARIA APARECIDA SILVA CONGILIO PROF EMEB
695	JOAO MARCOS PEREIRA ALCANTARA	18/04/2015	GRUPO 3	Parcial	PAULO GONCALVES DE MELLO EMEB
696	JOAO MIGUEL DE ANDRADE	08/04/2018	BERCARIO	Integral	ASSUMPTA SEGANTIM NEGRI EMEB
697	JOAO MIGUEL DIAS VIEIRA SOUZA	22/06/2016	GRUPO 2	Integral	CARLA ANDRESSA DE OLIVEIRA SINIGALIA EMEB
698	JOAO MIGUEL FERREIRA DE JESUS	13/05/2018	BERCARIO	Integral	CRECHE MAE MEIMEI
699	JOAO PAULO VANJURA BARBOSA	16/12/2015	GRUPO 3	Parcial	LUIZ BARBARO EMEB
700	JOAO PEDRO OLSON AMORIM	16/01/2016	GRUPO 3	Integral	KINGS KIDS
701	JOAO PEDRO RAMOS FONSECA	17/12/2016	GRUPO 2	Parcial	ALPHA KIDS
702	JOAO PEDRO RANDO CAETANO	17/04/2018	BERCARIO	Integral	JOAO FERNANDES NETO PROF EMEB
703	JOAO PEDRO SOARES DE SOUSA	06/01/2016	GRUPO 3	Parcial	CALEIDOSCÓPIO
704	JOAO RICARDO DA SILVA COSTA	17/02/2017	GRUPO 2	Integral	NILSE MORAES LEITE EMEB
705	JOAO VICTOR DA MOTA SOUZA	12/06/2018	BERCARIO	Integral	HILDA MARIA ALVES PASCHOALOTTO PROFA EMEB
706	JOAO VICTOR DE ARAUJO	23/06/2015	GRUPO 3	Integral	CARLA ANDRESSA DE OLIVEIRA SINIGALIA EMEB
707	JOAO VITOR JUSTO SABATINE	11/09/2016	GRUPO 2	Parcial	ALVARINA BARBOSA MARTINS EMEB
708	JOAQUIM CALLEGARI LUZ	29/11/2017	GRUPO 1	Parcial	PAULO GONCALVES DE MELLO EMEB
709	JOAQUIM COUTO	25/09/2017	GRUPO 1	Integral	ADAIL DE OLIVEIRA LENHAIOLI PROFA EMEB
710	JOAQUIM DE ASSIS BORSATTO	09/07/2016	GRUPO 2	Integral	ANGELA RINALDI BAGNE PROFA EMEB
711	JOAQUIM DORETO MOTA	30/05/2017	GRUPO 1	Parcial	ALVARINA BARBOSA MARTINS EMEB
712	JOAQUIM FERRAZZO ZANETTA	21/07/2017	GRUPO 1	Parcial	ALVARINA BARBOSA MARTINS EMEB
713	JOAQUIM FRAZAO SANTOS ANDREATTI	26/12/2017	GRUPO 1	Integral	CENTRO DE EDUCACAO INFANTIL PINGO DE GENTE
714	JOAQUIM GABRIEL MOREIRA DE OLIVEIRA	01/02/2017	GRUPO 2	Integral	ANGELA RINALDI BAGNE PROFA EMEB
715	JOAQUIM MORALES	03/03/2017	GRUPO 2	Parcial	ALVARINA BARBOSA MARTINS EMEB
716	JOAQUIM MUNHOZ GANDIA	03/02/2017	GRUPO 2	Integral	CARLA ANDRESSA DE OLIVEIRA SINIGALIA EMEB
717	JOAQUIM NEVES MANTOVANELE	31/03/2017	GRUPO 2	Parcial	ALPHA KIDS
718	JOAQUIM RAMIRES DE MORAES	03/11/2017	GRUPO 1	Parcial	ABIGAHIL ALVES FEU BORIM PROFA EMEB
719	JORGE DAMASCENO RAMOS RAIMUNDO	22/08/2016	GRUPO 2	Parcial	PIER ANGELA EMEB
720	JOSE CERCHIARI ALVES	03/12/2015	GRUPO 3	Parcial	BRIGIDA GATTO RODRIGUES PROFA EMEB
721	JOSE EVERTON SILVA DOS SANTOS	18/02/2016	GRUPO 3	Parcial	PATRICIA PIRES PROFA EMEB
722	JOSE FELIPE CARDEAL SILVA	05/05/2018	BERCARIO	Integral	MEU PRIMEIRO PASSO
723	JOSE FERNANDES DOS SANTOS	27/02/2016	GRUPO 3	Integral	CINIRA CARDONA MAZZALI PROFA EMEB
724	JOSE RUBENS ALVES VIANA NETO	04/05/2015	GRUPO 3	Integral	FUTURA
725	JOSE SCHIOSER COSTA	19/05/2015	GRUPO 3	Parcial	DINA ROSETE ZANDONA CUNNINGHAM PROFA EMEB
726	JOSUE KAYQUE DA SILVA	09/10/2017	GRUPO 1	Integral	CRECHE MAE MEIMEI
727	JOSUE PEREIRA ALVES XAVIER	28/04/2017	GRUPO 1	Parcial	PAULO GONCALVES DE MELLO EMEB
728	JUAN DOS SANTOS SOUZA	26/06/2016	GRUPO 2	Integral	CASA DA CRIANCA N. SRA. DO DESTERRO
729	JULIA AKSTEIN FERREIRA	02/06/2017	GRUPO 1	Parcial	MANOEL ANIBAL MARCONDES PREF EMEB
730	JULIA ALVAREZ DE SOUZA	30/06/2017	GRUPO 1	Parcial	BRIGIDA GATTO RODRIGUES PROFA EMEB
731	JULIA ANDRUCIOLI DE ASSIS	20/09/2016	GRUPO 2	Parcial	CLEONICE ADOLPHO DE FARIA PROFA EMEB
732	JULIA CHRISTINA DE OLIVEIRA MARTINS	25/05/2015	GRUPO 3	Parcial	ALVARINA BARBOSA MARTINS EMEB
733	JULIA DE SOUZA BASSO	02/09/2017	GRUPO 1	Integral	COLEGIO SAO VICENTE DE PAULO - UNIDADE II
734	JULIA FREITAS DOS REIS	18/02/2018	GRUPO 1	Integral	PEDACINHO DO CEU II



EDUCAÇÃO

735	JULIA GABRIELLE FERREIRA MARINHO	26/04/2016	GRUPO 2	Integral	JOAO FERNANDES NETO PROF EMEB
736	JULIA GROSSI BATISTA COSTA	05/03/2017	GRUPO 2	Parcial	BRIGIDA GATTO RODRIGUES PROFA EMEB
737	JULIA GUIMARAES LIMA	29/11/2016	GRUPO 2	Parcial	MANOEL ANIBAL MARCONDES PREF EMEB
738	JULIA LIMA DA SILVA	06/10/2017	GRUPO 1	Integral	NILSE MORAES LEITE EMEB
739	JULIA LOPES NASCIMENTO	04/05/2017	GRUPO 1	Integral	MARIA ELIZABETH DE O FRANCA DA SILVA PROFA EMEB
740	JULIA NARDUCCI VEIGA	09/03/2018	GRUPO 1	Parcial	CLEONICE ADOLPHO DE FARIA PROFA EMEB
741	JULIA OHANA CARDOSO	16/03/2017	GRUPO 2	Parcial	ALVARINA BARBOSA MARTINS EMEB
742	JULIA OLIVEIRA DOS SANTOS	10/04/2017	GRUPO 1	Parcial	ABIGAHIL ALVES FEU BORIM PROFA EMEB
743	JULIA SILVA DE ASSIS	19/04/2018	BERCARIO	Integral	CINIRA CARDONA MAZZALI PROFA EMEB
744	JULIA VITORIA VIEIRA DE PAULA SILVA	10/04/2015	GRUPO 3	Integral	MARTHA BURGOS PEREIRA DA SILVA EMEB
745	JULIETA CATARINA GOMES PINTO	27/01/2017	GRUPO 2	Parcial	PAULO GONCALVES DE MELLO EMEB
746	JULIO CESAR PIOVEZAN	06/12/2015	GRUPO 3	Parcial	PATRICIA PIRES PROFA EMEB
747	JULIO SERGIO CINTRA DOS SANTOS	24/11/2016	GRUPO 2	Integral	MARA BRAUN
748	JYENIFER ISABELY HONORATO PAIXAO	30/09/2017	GRUPO 1	Integral	WALDEMIR SAVOY PROF EMEB
749	KAIO CARDOSO GOMES	08/06/2016	GRUPO 2	Parcial	MANOEL ANIBAL MARCONDES PREF EMEB
750	KAIO GABRIEL MAGALHAES DA SILVA	23/06/2016	GRUPO 2	Integral	MARIA GEMMA GENNARI CARTURAN PROFA EMEB
751	KAIO MIGUEL SANTOS DE OLIVEIRA	09/04/2015	GRUPO 3	Parcial	LUIZ BARBARO EMEB
752	KAIQUE COELHO TIBURCO	23/05/2017	GRUPO 1	Parcial	CLEONICE ADOLPHO DE FARIA PROFA EMEB
753	KAIQUE DANIEL LOPES DA CONCEICAO	11/08/2017	GRUPO 1	Parcial	CLEONICE ADOLPHO DE FARIA PROFA EMEB
754	KALLEB MARIANO ABREU DOS SANTOS	11/12/2017	GRUPO 1	Parcial	CALEIDOSCÓPIO
755	KAMILY RODRIGUES MONTEIRO	24/03/2017	GRUPO 2	Integral	HELENA GALIMBERTI EMEB
756	KAMYL VITORIA LOPES DA SILVA	15/03/2016	GRUPO 3	Parcial	BENEDITA ALZIRA DE MORAES CAMUNHAS PROFA EMEB
757	KATHLEEN DA SILVA PEREIRA	05/06/2015	GRUPO 3	Parcial	ANNA PONTES CHAGAS PROFA EMEB
758	KAUA ANTHONY SANTOS EVANGELISTA	10/02/2018	GRUPO 1	Integral	PEDACINHO DO CEU II
759	KAUA PADILHA ARAUJO	22/07/2015	GRUPO 3	Parcial	APARECIDA BERNARDI DO AMARAL PROFA EMEB
760	KAUAN ENZO FAGUNDES	12/04/2015	GRUPO 3	Parcial	ANNA PONTES CHAGAS PROFA EMEB
761	KAUAN FELIPE SOUZA DA SILVA	26/08/2015	GRUPO 3	Parcial	LUIZ BARBARO EMEB
762	KAUAN HENRIQUE FERREIRA	14/07/2015	GRUPO 3	Parcial	APARECIDA BERNARDI DO AMARAL PROFA EMEB
763	KAUANNE SOUZA FERREIRA	03/03/2018	GRUPO 1	Integral	BALAO MAGICO
764	KAUANY DA SILVA SANTOS	09/08/2016	GRUPO 2	Integral	ESPAÇO FELIZ
765	KAUANY VITORIA MATOS RIBEIRO	21/06/2017	GRUPO 1	Integral	COLEGIO SAO VICENTE DE PAULO - UNIDADE II
766	KAUE MEIRELES DOS ANJOS ARAUJO	11/02/2016	GRUPO 2	Integral	CASA DA CRIANCA N. SRA. DO DESTERRO
767	KAUE OLIVEIRA TREVISAN	16/05/2016	GRUPO 2	Parcial	PAULO GONCALVES DE MELLO EMEB
768	KAUE RIBEIRO BARBOSA	07/06/2018	BERCARIO	Parcial	CALEIDOSCÓPIO
769	KAYLLANE FREITAS CHAVES	24/04/2015	GRUPO 3	Integral	CORDEIRINHOS
770	KAYQUE LORENZO MARQUESIN AMARAL	20/04/2016	GRUPO 2	Integral	MARIA THEREZA DE A PONTES E NOGUEIRA PROFA EMEB
771	KAYQUE MANOEL DA SILVA	20/05/2015	GRUPO 3	Integral	BABY KIDS II
772	KELVIN VICTOR ESPERIDIAO DA SILVA	22/12/2016	GRUPO 2	Integral	EDWARD ALEIXO DE PAULA DR EMEB
773	KEMYLLI CLARINDA SANTOS ALVES	09/05/2016	GRUPO 2	Integral	LAR GALEAO COUTINHO
774	KESIA ADRIELE SILVA SANTOS	17/12/2015	GRUPO 3	Integral	ESPAÇO FELIZ
775	KEVIN AKIRA KOBAYASHI	21/03/2017	GRUPO 2	Parcial	CLEONICE ADOLPHO DE FARIA PROFA EMEB
776	KHALED PESSOTO TAHA	25/02/2016	GRUPO 3	Parcial	DINA ROSETE ZANDONA CUNNINGHAM PROFA EMEB
777	KIARA MARA SAINT CYR	24/04/2018	BERCARIO	Integral	ARCINA APARECIDA NOGUEIRA BARBOZA PROFA EMEB
778	LAIS BARBOSA DOS SANTOS	31/08/2015	GRUPO 3	Integral	DESISTENTE
779	LAIS MIRELLY ALVES DE BRITO	31/08/2015	GRUPO 3	Integral	RECANTO INFANTIL ALGODAO DOCE S/C LTDA
780	LAIS TERRA COSTODIO	20/08/2015	GRUPO 3	Integral	ARTISTAS E ARTEIROS II
781	LAIS VIANA CORDEIRO	06/11/2016	GRUPO 2	Parcial	PIER ANGELA EMEB
782	LARA ANDRADE DE OLIVEIRA	19/05/2018	BERCARIO	Parcial	PAULO GONCALVES DE MELLO EMEB
783	LARA CASTRO MAZONI	11/11/2016	GRUPO 2	Parcial	BRIGIDA GATTO RODRIGUES PROFA EMEB
784	LARA CONTEZZA IOTTI	02/01/2016	GRUPO 3	Parcial	ALVARINA BARBOSA MARTINS EMEB
785	LARA COUTO DE SOUZA	23/04/2018	BERCARIO	Integral	ANGELA RINALDI BAGNE PROFA EMEB
786	LARA ESPARAPAM AMARAL	26/02/2016	GRUPO 3	Parcial	CLOTILDE MAZZALI BOLLINI PROFA EMEB
787	LARA FABIANA RONCOLETA FERREIRA	17/05/2017	GRUPO 1	Parcial	TUTTI BAMBINI
788	LARA GRACIANO DE LIMA	18/01/2018	GRUPO 1	Parcial	MARIA DE LOURDES GONCALVES BARROS PROFA EMEB
789	LARA ISABELLY PEREIRA OLIVEIRA	12/09/2015	GRUPO 3	Parcial	BENEDITA ALZIRA DE MORAES CAMUNHAS PROFA EMEB
790	LARA MARIA LACOTIS DE FARIA	02/04/2016	GRUPO 2	Parcial	PIER ANGELA EMEB
791	LARA NAYARA OLIVEIRA SILVA	01/04/2015	GRUPO 3	Parcial	DINA ROSETE ZANDONA CUNNINGHAM PROFA EMEB
792	LARA VALENTINA DE LIMA CAMILO	07/07/2018	BERCARIO	Integral	ARCINA APARECIDA NOGUEIRA BARBOZA PROFA EMEB
793	LARA VALENTINA SOUZA CARMO	07/03/2018	GRUPO 1	Integral	HILDA MARIA ALVES PASCHOALOTTO PROFA EMEB
794	LARAYNNE MENEZES	03/06/2018	BERCARIO	Integral	REYNALDO DE MONTALVAO BASILE EMEB
795	LARISSA AGOSTINI LIRA	13/03/2016	GRUPO 3	Parcial	BENEDITA ALZIRA DE MORAES CAMUNHAS PROFA EMEB
796	LARISSA BAGNE SILVESTRE	06/08/2018	BERCARIO	Parcial	ALVARINA BARBOSA MARTINS EMEB
797	LARISSA CEOLIN BRAQUE	24/04/2015	GRUPO 3	Integral	RECANTO INFANTIL ALGODAO DOCE S/C LTDA
798	LARISSA COSTA DA SILVA	26/05/2015	GRUPO 3	Parcial	BENEDITA ALZIRA DE MORAES CAMUNHAS PROFA EMEB
799	LARISSA DOS SANTOS NUNES	02/10/2016	GRUPO 2	Integral	HELENA GALIMBERTI EMEB
800	LARISSA EMANOELI SILVA OLIVEIRA	26/05/2016	GRUPO 2	Integral	SEMEAR
801	LARISSA RAFAELA MARIM MASO	17/03/2017	GRUPO 2	Parcial	PAULO GONCALVES DE MELLO EMEB



EDUCAÇÃO

802	LARISSA ROMANO DE OLIVEIRA	03/08/2018	BERCARIO	Parcial	ABIGAHIL ALVES FEU BORIM PROFA EMEB
803	LARISSA SALLES AFARELLI	31/07/2016	GRUPO 2	Parcial	CLEONICE ADOLPHO DE FARIA PROFA EMEB
804	LAURA APARECIDA DOS SANTOS	08/07/2016	GRUPO 2	Integral	NILSE MORAES LEITE EMEB
805	LAURA BEATRIZ CARVALHO FERNANDES	03/02/2017	GRUPO 2	Integral	WILMA NALIN FAVARO EMEB
806	LAURA CANDIDO	07/11/2016	GRUPO 2	Integral	MARA BRAUN
807	LAURA CHANG PATURALSKI DA SILVA	23/01/2016	GRUPO 3	Integral	ESCOLA DE EDUCACAO INFANTIL MINHA CASINHA
808	LAURA DALBO MODA	25/07/2016	GRUPO 2	Integral	MARIA DE TOLEDO PONTES PROFA EMEB
809	LAURA DE OLIVEIRA ALVES	12/07/2016	GRUPO 2	Integral	CASA DA CRIANCA N. SRA. DO DESTERRO
810	LAURA DOLENSI FACHIN	01/06/2017	GRUPO 1	Parcial	ALVARINA BARBOSA MARTINS EMEB
811	LAURA EMANUELLY VIANA OLIVEIRA	20/10/2017	GRUPO 1	Integral	EDWARD ALEIXO DE PAULA DR EMEB
812	LAURA FARIAS	25/09/2015	GRUPO 3	Parcial	DINA ROSETE ZANDONA CUNNINGHAM PROFA EMEB
813	LAURA FERRAZ OLIVEIRA	10/03/2016	GRUPO 3	Parcial	BRIGIDA GATTO RODRIGUES PROFA EMEB
814	LAURA LIMA DE FARIAS	25/05/2017	GRUPO 1	Integral	MARIA APARECIDA SILVA CONGILIO PROF EMEB
815	LAURA RIBEIRO CANNO	05/06/2015	GRUPO 3	Parcial	APARECIDA BERNARDI DO AMARAL PROFA EMEB
816	LAURA RODRIGUES SCARPARO	09/07/2016	GRUPO 2	Parcial	CLEONICE ADOLPHO DE FARIA PROFA EMEB
817	LAURA ROVERI BARDI	08/03/2018	GRUPO 1	Parcial	BRIGIDA GATTO RODRIGUES PROFA EMEB
818	LAURA TONOLI PAVANATI	29/05/2018	BERCARIO	Parcial	PAULO GONCALVES DE MELLO EMEB
819	LAURA VITORIA SILVA DE LIMA	09/12/2017	GRUPO 1	Integral	SEMENTINHAS DO SABER
820	LAURA ZENA APARECIDA NOE DE ALMEIDA	13/03/2017	GRUPO 2	Integral	JOAO FERNANDES NETO PROF EMEB
821	LAVINIA CEZAR CRAVO	29/12/2015	GRUPO 3	Parcial	ABIGAHIL ALVES FEU BORIM PROFA EMEB
822	LAVINIA DALEFFE PESTANA	21/03/2016	GRUPO 3	Integral	ESPAÇO CRIANÇA
823	LAVINIA DE ALMEIDA AZEVEDO	06/12/2016	GRUPO 2	Integral	REYNALDO DE MONTALVAO BASILE EMEB
824	LAVINYA VICTORIA DOS SANTOS	08/10/2016	GRUPO 2	Integral	MARA BRAUN
825	LAYS CAROLINE RIBEIRO DE OLIVEIRA	03/04/2015	GRUPO 3	Parcial	MARIA DE LOURDES GONCALVES BARROS PROFA EMEB
826	LAYS ESTHER DA SILVA	07/02/2016	GRUPO 3	Integral	BRASILEIRINHOS
827	LAYSLA CRISTINA DA SILVA BRITO	05/10/2017	GRUPO 1	Integral	NAMAN TAYAR PROF EMEB
828	LEANDRO ALMEIDA SILVA	05/09/2016	GRUPO 2	Integral	WILMA NALIN FAVARO EMEB
829	LEO MARTINS DOS SANTOS	27/01/2017	GRUPO 2	Parcial	MARIA DE LOURDES GONCALVES BARROS PROFA EMEB
830	LEONARDO ARAUJO SILVA	09/04/2018	BERCARIO	Integral	ADAIL DE OLIVEIRA LENHAIOLI PROFA EMEB
831	LEONARDO CAMARGO DE SOUSA	01/02/2016	GRUPO 3	Integral	CORDEIRINHOS
832	LEONARDO COLIKA PARRA	12/06/2017	GRUPO 1	Parcial	ABIGAHIL ALVES FEU BORIM PROFA EMEB
833	LEONARDO CREPALDO LEITE	06/10/2016	GRUPO 2	Parcial	ALPHA KIDS
834	LEONARDO DOS SANTOS RODRIGUES	21/06/2017	GRUPO 1	Integral	MARA BRAUN
835	LEONARDO FERNANDO OLIVEIRA DA SILVA	03/08/2015	GRUPO 3	Parcial	CLOTILDE MAZZALI BOLLINI PROFA EMEB
836	LEONARDO FERRAZ GALIEGO	27/07/2017	GRUPO 1	Integral	MARIA APARECIDA SILVA CONGILIO PROF EMEB
837	LEONARDO GALZONI DOS ANJOS	13/06/2017	GRUPO 1	Parcial	ALVARINA BARBOSA MARTINS EMEB
838	LEONARDO LOVATE JORDAO	26/06/2017	GRUPO 1	Parcial	CLEONICE ADOLPHO DE FARIA PROFA EMEB
839	LEONARDO LUIZ PEREIRA	30/09/2016	GRUPO 2	Integral	MARIA ELIZABETH DE O FRANCA DA SILVA PROFA EMEB
840	LEONARDO PEREZ ALVES	06/02/2017	GRUPO 2	Integral	CAMINHO DO SABER I
841	LEONARDO PERIN DOS ANJOS	05/09/2017	GRUPO 1	Integral	VIDEIRINHA
842	LEONARDO RODRIGUES GRILLO	11/11/2016	GRUPO 2	Integral	JOAO FERNANDES NETO PROF EMEB
843	LEONARDO RONCOLETTA FONTEBASSO	23/03/2016	GRUPO 3	Integral	LIGNUN
844	LETICIA DE MORAIS SILVA	27/10/2017	GRUPO 1	Parcial	ABIGAHIL ALVES FEU BORIM PROFA EMEB
845	LETICIA FERRARI	20/12/2016	GRUPO 2	Parcial	CLEONICE ADOLPHO DE FARIA PROFA EMEB
846	LETICIA MORETTI CACITA	06/08/2017	GRUPO 1	Parcial	MANOEL ANIBAL MARCONDES PREF EMEB
847	LETICIA RIBEIRO SANTOS	10/02/2017	GRUPO 2	Integral	JUJUKINHA II
848	LEVI ALVES DA SILVA	02/10/2016	GRUPO 2	Integral	CARLA ANDRESSA DE OLIVEIRA SINIGALIA EMEB
849	LEVI ANDRADE DE JESUS	29/12/2017	GRUPO 1	Parcial	CALEIDOSCÓPIO
850	LEVI EMANUELL FEITOSA	10/03/2016	GRUPO 3	Parcial	PAULO GONCALVES DE MELLO EMEB
851	LEVI MELLO AMARAL	27/02/2016	GRUPO 3	Parcial	LUIZ BARBARO EMEB
852	LINCOLN BREGAIDA PRADO	06/04/2016	GRUPO 2	Parcial	PAULO GONCALVES DE MELLO EMEB
853	LINO MORAES DOS SANTOS DALL OLIO	05/03/2016	GRUPO 3	Parcial	ABIGAHIL ALVES FEU BORIM PROFA EMEB
854	LIS LIMA E CALHEIRO COSTA	11/11/2017	GRUPO 1	Parcial	MANOEL ANIBAL MARCONDES PREF EMEB
855	LIVIA ANGELO AZEVEDO	27/02/2018	GRUPO 1	Parcial	PAULO GONCALVES DE MELLO EMEB
856	LIVIA CALEIROS DE CARVALHO	16/02/2017	GRUPO 2	Parcial	ABIGAHIL ALVES FEU BORIM PROFA EMEB
857	LIVIA DA SILVA LOPES	29/01/2018	GRUPO 1	Integral	REYNALDO DE MONTALVAO BASILE EMEB
858	LIVIA DAVID DOS SANTOS	14/06/2018	BERCARIO	Integral	ANTONIO BRUNHOLI NETTO EMEB
859	LIVIA DIAS SILVA	24/09/2016	GRUPO 2	Integral	ANGELA RINALDI BAGNE PROFA EMEB
860	LIVIA EMANUELE GOMES SANTOS	10/03/2016	GRUPO 3	Parcial	CLOTILDE MAZZALI BOLLINI PROFA EMEB
861	LIVIA FARIA NONATO	20/10/2015	GRUPO 3	Parcial	ABIGAHIL ALVES FEU BORIM PROFA EMEB
862	LIVIA GOMES	10/04/2017	GRUPO 1	Integral	EDWARD ALEIXO DE PAULA DR EMEB
863	LIVIA KRIEGLER DE OLIVEIRA	05/04/2016	GRUPO 2	Parcial	MARIA DE LOURDES GONCALVES BARROS PROFA EMEB
864	LIVIA MARIA BAAD E SILVA	30/11/2016	GRUPO 2	Integral	ANGELA RINALDI BAGNE PROFA EMEB
865	LIVIA ROSA SILVEIRA AMARAL	20/01/2018	GRUPO 1	Integral	CRECHE MAE MEIMEI
866	LIVIA TAVARES DE ALMEIDA	12/07/2016	GRUPO 2	Integral	CRECHE MAE MEIMEI
867	LIVIA VIVO FRANCA	24/08/2017	GRUPO 1	Integral	LAR ANALIA FRANCO
868	LIVIA ZAUKE KEMMERICH	12/04/2015	GRUPO 3	Parcial	ABIGAHIL ALVES FEU BORIM PROFA EMEB



EDUCAÇÃO

869	LIVIAN BEATRIZ DOS SANTOS SILVA	16/01/2017	GRUPO 2	Integral	NILSE MORAES LEITE EMEB
870	LIZ BIANCHIN PEREIRA	02/05/2016	GRUPO 2	Integral	CARLA ANDRESSA DE OLIVEIRA SINIGALIA EMEB
871	LIZ MARIA ROQUE	11/12/2017	GRUPO 1	Integral	LAR ANALIA FRANCO
872	LORENA ALEXANDRA SHYZUKA GONCALVES	28/06/2016	GRUPO 2	Parcial	PAULO GONCALVES DE MELLO EMEB
873	LORENA AMARO DOS SANTOS	12/01/2017	GRUPO 2	Integral	PEDACINHO DO CEU II
874	LORENA BEATRIZ COSME DINIZ	28/07/2017	GRUPO 1	Integral	DESISTENTE
875	LORENA BRETAS DA SILVA	27/11/2017	GRUPO 1	Integral	MARTHA BURGOS PEREIRA DA SILVA EMEB
876	LORENA CARDOGNO DIAS	16/05/2016	GRUPO 2	Integral	CASA DA CRIANCA N. SRA. DO DESTERRO
877	LORENA CUSTODIO PAVANETI	17/07/2015	GRUPO 3	Parcial	LUIZ BARBARO EMEB
878	LORENA DA SILVA RICARDO	13/10/2016	GRUPO 2	Parcial	MARIA DE LOURDES GONCALVES BARROS PROFA EMEB
879	LORENA DE MACEDO FERNANDES	24/04/2018	BERCARIO	Integral	NAMAN TAYAR PROF EMEB
880	LORENA DE SOUZA DOMINGOS	02/03/2016	GRUPO 3	Parcial	DINA ROSETE ZANDONA CUNNINGHAM PROFA EMEB
881	LORENA DOS SANTOS MAQUEDA	25/08/2016	GRUPO 2	Integral	CARLA ANDRESSA DE OLIVEIRA SINIGALIA EMEB
882	LORENA GABRIELY SILVEIRA DE SOUZA	03/11/2017	GRUPO 1	Integral	PEDACINHO DO CEU II
883	LORENA GOTARDO ROJAS	27/03/2016	GRUPO 3	Parcial	ABIGAHIL ALVES FEU BORIM PROFA EMEB
884	LORENA ISABELLY OLIVEIRA MARINHO	31/03/2017	GRUPO 2	Integral	LUCIRIO VALLI EMEB
885	LORENA JULIATTI MAXIMO	22/07/2017	GRUPO 1	Integral	COLEGIO SAO VICENTE DE PAULO - UNIDADE II
886	LORENA LOUZADA	05/10/2017	GRUPO 1	Integral	WALDEMIR SAVOY PROF EMEB
887	LORENA MONTEIRO CORREIA	29/10/2017	GRUPO 1	Integral	ANTONIO BRUNHOLI NETTO EMEB
888	LORENA MORINI BUENO	30/04/2018	BERCARIO	Parcial	CLEONICE ADOLPHO DE FARIA PROFA EMEB
889	LORENA NAVAS RIBEIRO	05/10/2016	GRUPO 2	Integral	CARLA ANDRESSA DE OLIVEIRA SINIGALIA EMEB
890	LORENA NISHIZAKA GOMES	27/09/2017	GRUPO 1	Integral	LUCIRIO VALLI EMEB
891	LORENA PEREIRA DOS SANTOS	01/06/2018	BERCARIO	Integral	HILDA MARIA ALVES PASCHOALOTTO PROFA EMEB
892	LORENA PEREIRA LEITE	27/08/2017	GRUPO 1	Integral	JUJUKINHA II
893	LORENA RAFAELA DE JESUS KIRCH	13/06/2015	GRUPO 3	Parcial	ANNA PONTES CHAGAS PROFA EMEB
894	LORENA RIGHI SITTA	19/01/2016	GRUPO 3	Parcial	CLOTILDE MAZZALI BOLLINI PROFA EMEB
895	LORENA SILVA RITTONO	08/03/2016	GRUPO 3	Parcial	OWEN ZILIO PROF EMEB
896	LORENA SIMONATO DE CAMPOS	19/01/2018	GRUPO 1	Integral	ESCOLA DE EDUCACAO INFANTIL MINHA CASINHA
897	LORENA ESTER RODRIGUES	21/02/2017	GRUPO 2	Integral	DESISTENTE
898	LORENA MIRELA FARIA DA SILVA	10/01/2018	GRUPO 1	Integral	REYNALDO DE MONTALVAO BASILE EMEB
899	LORENZO AFONSO FREIJO	29/10/2015	GRUPO 3	Parcial	OWEN ZILIO PROF EMEB
900	LORENZO ALVES DOS SANTOS	18/07/2018	BERCARIO	Integral	REYNALDO DE MONTALVAO BASILE EMEB
901	LORENZO ARAUJO GANDRA	01/03/2018	GRUPO 1	Integral	NAMAN TAYAR PROF EMEB
902	LORENZO AUGUSTO DA SILVA DAMIN	23/06/2016	GRUPO 2	Integral	JOAO FERNANDES NETO PROF EMEB
903	LORENZO BAPTISTA FRANCEZ	24/11/2017	GRUPO 1	Integral	ASSUMPTA SEGANTIM NEGRI EMEB
904	LORENZO BERTONHA	17/02/2016	GRUPO 3	Integral	GIORDANO BRUNO
905	LORENZO CARVALHO DOS SANTOS COSTA	20/05/2017	GRUPO 1	Integral	REYNALDO DE MONTALVAO BASILE EMEB
906	LORENZO CAVALCANTE PERES	03/02/2016	GRUPO 3	Parcial	ABIGAHIL ALVES FEU BORIM PROFA EMEB
907	LORENZO CLARO BAPTISTELLA	31/08/2015	GRUPO 3	Integral	GIORDANO BRUNO
908	LORENZO DAMBROSIO BARBOSA	21/09/2017	GRUPO 1	Integral	CRECHE MAE MEIMEI
909	LORENZO DAVI MAGOGA CABRAL	12/03/2018	GRUPO 1	Parcial	BRIGIDA GATTO RODRIGUES PROFA EMEB
910	LORENZO DE FARIAS CASEMIRO	01/11/2017	GRUPO 1	Parcial	PAULO GONCALVES DE MELLO EMEB
911	LORENZO DIAS LIMA FRANCO	19/11/2017	GRUPO 1	Parcial	MARIA DE LOURDES GONCALVES BARROS PROFA EMEB
912	LORENZO EDUARDO DE SOUZA	03/08/2018	BERCARIO	Integral	WALDEMIR SAVOY PROF EMEB
913	LORENZO EMANUEL FRANCA	03/01/2016	GRUPO 3	Parcial	CLOTILDE MAZZALI BOLLINI PROFA EMEB
914	LORENZO FAVARO ZAMBOLI	15/08/2016	GRUPO 2	Parcial	PIER ANGELA EMEB
915	LORENZO GABRIEL DE OLIVEIRA LIMA	14/02/2017	GRUPO 2	Integral	JUJUKINHA I
916	LORENZO GABRIEL GOMES PASSO	14/05/2016	GRUPO 2	Integral	GOTINHAS DO SABER
917	LORENZO GABRIEL NIGRI	05/10/2015	GRUPO 3	Integral	MEU PRIMEIRO PASSO
918	LORENZO HENDRIK OLIVEIRA LIMA	16/09/2017	GRUPO 1	Integral	ANTONIO BRUNHOLI NETTO EMEB
919	LORENZO HENRIQUE DE OLIVEIRA	12/10/2017	GRUPO 1	Integral	JOAO FERNANDES NETO PROF EMEB
920	LORENZO LOPES FIGUEREDO	21/04/2016	GRUPO 2	Parcial	PAULO GONCALVES DE MELLO EMEB
921	LORENZO LORENTI DE FARIAS	18/03/2017	GRUPO 2	Parcial	ALVARINA BARBOSA MARTINS EMEB
922	LORENZO MANGABEIRA GOMES	25/08/2017	GRUPO 1	Parcial	ABIGAHIL ALVES FEU BORIM PROFA EMEB
923	LORENZO MAZZUIA MARTINS	20/08/2015	GRUPO 3	Parcial	BENEDITA ALZIRA DE MORAES CAMUNHAS PROFA EMEB
924	LORENZO MIETTO	14/03/2016	GRUPO 3	Integral	ESCOLA DE EDUCACAO INFANTIL MINHA CASINHA
925	LORENZO MIGUEL PEREIRA NASCIMENTO	10/08/2017	GRUPO 1	Integral	PEDACINHO DO CEU II
926	LORENZO MOREIRA DE SOUZA	15/12/2017	GRUPO 1	Integral	EDWARD ALEIXO DE PAULA DR EMEB
927	LORENZO PEDROSO ROSA	02/07/2017	GRUPO 1	Integral	MARA BRAUN
928	LORENZO REZZAGHI BRUGNOLLI	12/12/2015	GRUPO 3	Integral	GIORDANO BRUNO
929	LORENZO RODRIGO DE OLIVEIRA RODRIGUES	19/12/2016	GRUPO 2	Integral	LAR ANALIA FRANCO
930	LORENZO RODRIGUES FERRARESSO	13/10/2016	GRUPO 2	Parcial	ABIGAHIL ALVES FEU BORIM PROFA EMEB
931	LORENZO RONCADA BRAZ	08/05/2017	GRUPO 1	Integral	COLEGIO SAO VICENTE DE PAULO - UNIDADE II
932	LORENZO SANTIAGO CAPITOSTO	26/02/2017	GRUPO 2	Integral	HELENA GALIMBERTI EMEB
933	LORENZO SOARES BOSSATO	06/06/2016	GRUPO 2	Integral	ANTONIO BRUNHOLI NETTO EMEB
934	LORENZO WAGNER MAGGI	19/08/2015	GRUPO 3	Parcial	ABIGAHIL ALVES FEU BORIM PROFA EMEB
935	LORRANY SANTOS MARESTONI	26/11/2017	GRUPO 1	Integral	COLEGIO SAO VICENTE DE PAULO - UNIDADE II



EDUCAÇÃO

936	LORRAYNE PIETRA ARAUJO TAVARES GOMES	13/05/2017	GRUPO 1	Integral	COLEGIO SAO VICENTE DE PAULO - UNIDADE II
937	LUA VITORIA NASCIMENTO FERREIRA	03/06/2016	GRUPO 2	Integral	HELENA GALIMBERTI EMEB
938	LUAN EMIDIO DA SILVA	31/01/2016	GRUPO 3	Integral	ASSUMPTA SEGANTIM NEGRI EMEB
939	LUAN QUINTAS DE OLIVEIRA	14/02/2016	GRUPO 3	Integral	CASINHA KIDS - SANTA GEOVANA
940	LUANA CASAGRANDE CONRADO	17/06/2015	GRUPO 3	Parcial	ANNA PONTES CHAGAS PROFA EMEB
941	LUCAS ACIOLI OLIVEIRA	11/04/2015	GRUPO 3	Parcial	DINA ROSETE ZANDONA CUNNINGHAM PROFA EMEB
942	LUCAS ALEIXO SILVA	09/05/2017	GRUPO 1	Integral	FUTURA
943	LUCAS ARANTES YAMAMOTO	02/03/2017	GRUPO 2	Parcial	CLEONICE ADOLPHO DE FARIA PROFA EMEB
944	LUCAS AVALOS DELABELLA	26/04/2017	GRUPO 1	Integral	EDWARD ALEIXO DE PAULA DR EMEB
945	LUCAS CAETANO FERREIRA	16/11/2015	GRUPO 3	Parcial	OWEN ZILIO PROF EMEB
946	LUCAS COSTA DAS FLORES DE OLIVEIRA	04/03/2017	GRUPO 2	Integral	MARIA GEMMA GENNARI CARTURAN PROFA EMEB
947	LUCAS DORINI DOS SANTOS	19/06/2015	GRUPO 3	Parcial	ABIGAHIL ALVES FEU BORIM PROFA EMEB
948	LUCAS GABRIEL DA MOTA SOUZA	12/06/2018	BERCARIO	Integral	HILDA MARIA ALVES PASCHOALOTTO PROFA EMEB
949	LUCAS GABRIEL TORRES SANTOS	28/09/2018	BERCARIO	Integral	MARTHA BURGOS PEREIRA DA SILVA EMEB
950	LUCAS GOMES ANZOLIN	12/01/2017	GRUPO 2	Integral	JOAO FERNANDES NETO PROF EMEB
951	LUCAS HENRIQUE DE PAULA SANTOS	30/05/2016	GRUPO 2	Integral	MARA BRAUN
952	LUCAS MAGANHOTO CAVALARO	27/01/2017	GRUPO 2	Parcial	CLEONICE ADOLPHO DE FARIA PROFA EMEB
953	LUCAS OLIVEIRA FRANCISCHINI	18/02/2017	GRUPO 2	Parcial	PIER ANGELA EMEB
954	LUCAS RABELLO MAFRA	09/03/2017	GRUPO 2	Parcial	PIER ANGELA EMEB
955	LUCAS ROSA DE SOUZA	17/01/2018	GRUPO 1	Integral	MARIA ELIZABETH DE O FRANCA DA SILVA PROFA EMEB
956	LUCAS RYCHTER NAVILLE LIMA	30/11/2015	GRUPO 3	Integral	LIGNUN
957	LUCAS SALATIEL CARVALHO DOS SANTOS	14/02/2016	GRUPO 3	Parcial	LUIZ BARBARO EMEB
958	LUCAS SCABIO BAPTISTA	01/05/2016	GRUPO 2	Parcial	AO PÉ DA LETRA
959	LUCAS SOARES BERNARDI	20/02/2018	GRUPO 1	Integral	RECANTO INFANTIL CURUMIM S/C LTDA
960	LUCAS TONELLI	22/03/2018	GRUPO 1	Integral	SEMENTINHAS DO SABER
961	LUCCA MARTINS BOSCHIERO	29/06/2017	GRUPO 1	Parcial	PAULO GONCALVES DE MELLO EMEB
962	LUCCA VENTRIGLIO	12/09/2016	GRUPO 2	Integral	MARIA DE TOLEDO PONTES PROFA EMEB
963	LUCIO DOS SANTOS OLIVEIRA	04/02/2018	GRUPO 1	Integral	LIGNUN
964	LUIS ALONSO MUNANTE HARTH	11/11/2016	GRUPO 2	Parcial	ALVARINA BARBOSA MARTINS EMEB
965	LUIS FABIANO NASCIMENTO ALVES DE LIMA	29/07/2015	GRUPO 3	Parcial	BENEDITA ALZIRA DE MORAES CAMUNHAS PROFA EMEB
966	LUIS FELIPE CALMON BULHOES	01/04/2017	GRUPO 1	Parcial	MANOEL ANIBAL MARCONDES PREF EMEB
967	LUIS FELIPE DA COSTA FERNANDES	20/07/2017	GRUPO 1	Integral	BRASILEIRINHOS
968	LUIS FELIPE RIGOLO BALESTRIN	29/05/2015	GRUPO 3	Integral	RECANTO INFANTIL CURUMIM S/C LTDA
969	LUIS FELIPE SALES DE GODOY	17/12/2017	GRUPO 1	Integral	MARIA APARECIDA SILVA CONGILIO PROF EMEB
970	LUIS FELIPE STARTARE CONDOR FILHO	21/11/2017	GRUPO 1	Integral	IMAGINARIO KIDS
971	LUIS FERNANDO DE ARAUJO BARBOSA	10/05/2016	GRUPO 2	Integral	ANGELA RINALDI BAGNE PROFA EMEB
972	LUIS GUSTAVO PEREIRA ALVES	28/11/2016	GRUPO 2	Parcial	CALEIDOSCÓPIO
973	LUIS MIGUEL DOS SANTOS FERNANDES	07/08/2016	GRUPO 2	Integral	MARIA GEMMA GENNARI CARTURAN PROFA EMEB
974	LUIS RICARDO OLIVEIRA CORREIA	07/09/2017	GRUPO 1	Parcial	PAULO GONCALVES DE MELLO EMEB
975	LUIZ ANTHONIO DA SILVA SOUZA	07/04/2017	GRUPO 1	Integral	MARIA APARECIDA SILVA CONGILIO PROF EMEB
976	LUIZ ANTONIO NASCIMENTO COUTINHO	03/01/2017	GRUPO 2	Integral	WALDEMIR SAVOY PROF EMEB
977	LUIZ CLAUDIO SILVERIO MELO	29/11/2015	GRUPO 3	Parcial	PAULO GONCALVES DE MELLO EMEB
978	LUIZ FELIPE LOPES DESTRO	27/04/2017	GRUPO 1	Parcial	PAULO GONCALVES DE MELLO EMEB
979	LUIZ GUILHERME DE ALMEIDA FEIER	08/09/2016	GRUPO 2	Parcial	PAULO GONCALVES DE MELLO EMEB
980	LUIZ GUILHERME ROSARIO DOS SANTOS	13/10/2017	GRUPO 1	Integral	MARTHA BURGOS PEREIRA DA SILVA EMEB
981	LUIZ HENRIQUE CUSTODIO BOCANERA	29/09/2016	GRUPO 2	Integral	CENTRO DE EDUCACAO INFANTIL PINGO DE GENTE
982	LUIZ MIGUEL ARCANJO DA SILVA	21/01/2018	GRUPO 1	Parcial	PAULO GONCALVES DE MELLO EMEB
983	LUIZ MIGUEL DE FRANCA	12/05/2018	BERCARIO	Integral	ARCINA APARECIDA NOGUEIRA BARBOZA PROFA EMEB
984	LUIZ MIGUEL PEREIRA MAIA	19/08/2015	GRUPO 3	Parcial	ANNA PONTES CHAGAS PROFA EMEB
985	LUIZ MIGUEL RODRIGUES CUSTODIO	23/12/2016	GRUPO 2	Integral	BABY KIDS II
986	LUIZA BRISQUE	03/05/2016	GRUPO 2	Parcial	ALVARINA BARBOSA MARTINS EMEB
987	LUIZA CASTILHO VICTORIO	19/08/2015	GRUPO 3	Parcial	ABIGAHIL ALVES FEU BORIM PROFA EMEB
988	LUIZA IENNE VILHENA	13/03/2016	GRUPO 3	Parcial	MANOEL ANIBAL MARCONDES PREF EMEB
989	LUIZA SCHIEVENIN CAMPOS	19/07/2015	GRUPO 3	Parcial	DINA ROSETE ZANDONA CUNNINGHAM PROFA EMEB
990	LUIZA SOARES SANTOS	06/07/2017	GRUPO 1	Integral	NILSE MORAES LEITE EMEB
991	LUNA RAFAELI DA SILVA SENA	02/01/2018	GRUPO 1	Integral	CRECHE MAE MEIMEI
992	LUNA VITORIA OLIVEIRA DOS SANTOS SILVA	12/07/2017	GRUPO 1	Integral	WALDEMIR SAVOY PROF EMEB
993	MAISA FERNANDA DOS SANTOS	03/08/2017	GRUPO 1	Parcial	PAULO GONCALVES DE MELLO EMEB
994	MAITE CAROLINE DE ARAUJO BARROZO	15/02/2018	GRUPO 1	Integral	EDWARD ALEIXO DE PAULA DR EMEB
995	MANOELA SOUZA RODRIGUES	21/08/2016	GRUPO 2	Parcial	ALPHA KIDS
996	MANUELA ALMEIDA FRANCO	14/07/2015	GRUPO 3	Integral	ESCOLA DE EDUCACAO INFANTIL MINHA CASINHA
997	MANUELA ALVES BARBOSA	05/09/2016	GRUPO 2	Parcial	PIER ANGELA EMEB
998	MANUELA CONSENTINO PEREIRA	01/03/2016	GRUPO 3	Parcial	CLOTILDE MAZZALI BOLLINI PROFA EMEB
999	MANUELA DO NASCIMENTO NOGUEIRA	02/07/2018	BERCARIO	Integral	NAMAN TAYAR PROF EMEB
1000	MANUELA DUGAICH BUGLIO PRADO	23/08/2015	GRUPO 3	Parcial	BENEDITA ALZIRA DE MORAES CAMUNHAS PROFA EMEB
1001	MANUELA FELIX DOS SANTOS	03/04/2018	BERCARIO	Integral	ANTONIO BRUNHOLI NETTO EMEB
1002	MANUELA FINETO RALHO	18/03/2016	GRUPO 3	Parcial	BRIGIDA GATTO RODRIGUES PROFA EMEB



EDUCAÇÃO

1003	MANUELA FLORES CARDOSO	15/09/2016	GRUPO 2	Parcial	MANOEL ANIBAL MARCONDES PREF EMEB
1004	MANUELA MAGOGA MACIEIRA	04/05/2015	GRUPO 3	Parcial	DINA ROSETE ZANDONA CUNNINGHAM PROFA EMEB
1005	MANUELA MELO DA ROCHA	02/11/2017	GRUPO 1	Parcial	MANOEL ANIBAL MARCONDES PREF EMEB
1006	MANUELA MORAES DOS REIS	09/04/2018	BERCARIO	Integral	ARCINA APARECIDA NOGUEIRA BARBOZA PROFA EMEB
1007	MANUELA MORENO ROCHA	28/06/2018	BERCARIO	Integral	MARIA ELIZABETH DE O FRANCA DA SILVA PROFA EMEB
1008	MANUELA MOURA LIRA	01/12/2016	GRUPO 2	Integral	CARLA ANDRESSA DE OLIVEIRA SINIGALIA EMEB
1009	MANUELA PEREIRA LOPES DE SOUZA	29/06/2016	GRUPO 2	Integral	JOAO FERNANDES NETO PROF EMEB
1010	MANUELA RODRIGUES MOLENA	06/06/2017	GRUPO 1	Parcial	MANOEL ANIBAL MARCONDES PREF EMEB
1011	MANUELA SANTOS RIBEIRO DUTRA	19/12/2015	GRUPO 3	Parcial	APARECIDA BERNARDI DO AMARAL PROFA EMEB
1012	MANUELA SILVA AFONSO	26/01/2017	GRUPO 2	Integral	BALAO MAGICO
1013	MANUELA SOPHIA RODRIGUES	05/01/2018	GRUPO 1	Integral	COLEGIO SAO VICENTE DE PAULO - UNIDADE II
1014	MANUELA TAVARES LOPES	06/07/2015	GRUPO 3	Parcial	DINA ROSETE ZANDONA CUNNINGHAM PROFA EMEB
1015	MANUELA TREVELIM MENESES	09/04/2017	GRUPO 1	Integral	CRECHE MAE MEIMEI
1016	MANUELA UREL MARQUES	02/02/2017	GRUPO 2	Integral	BALAO MAGICO
1017	MANUELLA AMORES DE OLIVEIRA COSTA	15/08/2017	GRUPO 1	Integral	CARLA ANDRESSA DE OLIVEIRA SINIGALIA EMEB
1018	MANUELLA DE SOUZA VIEIRA	04/12/2016	GRUPO 2	Integral	HELENA GALIMBERTI EMEB
1019	MANUELLA LINS RODRIGUES	16/01/2017	GRUPO 2	Integral	BELLAS ARTES
1020	MANUELLA MENDONCA DE ALMEIDA	04/02/2016	GRUPO 3	Parcial	BENEDITA ALZIRA DE MORAES CAMUNHAS PROFA EMEB
1021	MANUELLA PRADO DOS SANTOS	15/03/2017	GRUPO 2	Integral	LUCIRIO VALLI EMEB
1022	MANUELLA RIBEIRO GONCALVES	04/09/2015	GRUPO 3	Parcial	APARECIDA BERNARDI DO AMARAL PROFA EMEB
1023	MANUELLA RUNGE SOARES	08/07/2018	BERCARIO	Integral	CARLA ANDRESSA DE OLIVEIRA SINIGALIA EMEB
1024	MARCELA CRISTINA SANTOS SOARES DA SILVA	06/02/2016	GRUPO 3	Parcial	DINA ROSETE ZANDONA CUNNINGHAM PROFA EMEB
1025	MARCELA GARCIA MAZER	23/01/2018	GRUPO 1	Parcial	PAULO GONCALVES DE MELLO EMEB
1026	MARCELLA WERCKLOSE CAVICCHIOLI	10/03/2018	GRUPO 1	Integral	GIORDANO BRUNO
1027	MARCOS LEDES SEABRA	17/12/2016	GRUPO 2	Integral	DESISTENTE
1028	MARCOS VINICIUS RANALLI MENDES	03/05/2017	GRUPO 1	Integral	LAR ANALIA FRANCO
1029	MARIA ALICE DA SILVA SANTOS	25/02/2017	GRUPO 2	Integral	HELENA GALIMBERTI EMEB
1030	MARIA ALICE FERRACINI FERREIRA	03/07/2015	GRUPO 3	Parcial	LUIZ BARBARO EMEB
1031	MARIA ALICE VILELLA DA SILVA	17/11/2016	GRUPO 2	Integral	LIGNUN
1032	MARIA BEATRIZ SILVA DE OLIVEIRA	16/04/2015	GRUPO 3	Parcial	ANNA PONTES CHAGAS PROFA EMEB
1033	MARIA CECILIA TAVARES VICENTE	10/09/2015	GRUPO 3	Integral	EDWARD ALEIXO DE PAULA DR EMEB
1034	MARIA CLARA ALVES DA CONCEICAO	05/04/2018	BERCARIO	Integral	CRECHE MAE MEIMEI
1035	MARIA CLARA ANTONIO DOS REIS	06/05/2016	GRUPO 2	Integral	CARLA ANDRESSA DE OLIVEIRA SINIGALIA EMEB
1036	MARIA CLARA CARVALHO BERBEL	20/05/2016	GRUPO 2	Parcial	ABIGAHIL ALVES FEU BORIM PROFA EMEB
1037	MARIA CLARA CARVALHO IGARASHI	11/10/2016	GRUPO 2	Integral	MARIA DE TOLEDO PONTES PROFA EMEB
1038	MARIA CLARA DE SOUZA CARDOSO	02/05/2017	GRUPO 1	Parcial	ALVARINA BARBOSA MARTINS EMEB
1039	MARIA CLARA MACHADO CORREA	31/01/2016	GRUPO 3	Parcial	ABIGAHIL ALVES FEU BORIM PROFA EMEB
1040	MARIA CLARA NIERO RODRIGUES	11/09/2017	GRUPO 1	Integral	CRECHE MAE MEIMEI
1041	MARIA CLARA SOUSA DE OLIVEIRA	22/04/2018	BERCARIO	Integral	REYNALDO DE MONTALVAO BASILE EMEB
1042	MARIA EDUARDA ALVES SEARA	25/11/2017	GRUPO 1	Integral	KINGS KIDS
1043	MARIA EDUARDA ARAUJO BATISTA	22/12/2016	GRUPO 2	Integral	CAMINHO DO SABER I
1044	MARIA EDUARDA CIARROCCHI FERREIRA	08/06/2018	BERCARIO	Parcial	PAULO GONCALVES DE MELLO EMEB
1045	MARIA EDUARDA COSTA RODRIGUES	07/06/2015	GRUPO 3	Parcial	OWEN ZILIO PROF EMEB
1046	MARIA EDUARDA DA SILVA MACHADO	05/03/2017	GRUPO 2	Integral	MARIA THEREZA DE A PONTES E NOGUEIRA PROFA EMEB
1047	MARIA EDUARDA GONÇALVES GREGORIO	23/01/2016	GRUPO 3	Integral	FADAS E MAGOS II
1048	MARIA EDUARDA PEREIRA	09/09/2016	GRUPO 2	Integral	WILMA NALIN FAVARO EMEB
1049	MARIA EDUARDA PEREIRA RIBEIRO	02/08/2016	GRUPO 2	Parcial	ALVARINA BARBOSA MARTINS EMEB
1050	MARIA EDUARDA SANTOS	31/03/2017	GRUPO 2	Integral	EDWARD ALEIXO DE PAULA DR EMEB
1051	MARIA EDUARDA SANTOS PRADO	03/09/2017	GRUPO 1	Parcial	ABIGAHIL ALVES FEU BORIM PROFA EMEB
1052	MARIA EDUARDA SOUZA PRADO	30/06/2015	GRUPO 3	Parcial	PAULO GONCALVES DE MELLO EMEB
1053	MARIA EDUARDA TRASSATO DE OLIVEIRA	10/04/2017	GRUPO 1	Integral	CENTRO DE EDUCACAO INFANTIL PINGO DE GENTE
1054	MARIA EDUARDA VIEIRA CORDEIRO	12/05/2017	GRUPO 1	Integral	MARIA APARECIDA SILVA CONGILIO PROF EMEB
1055	MARIA FERNANDA BATISTA DE FREITAS	20/02/2016	GRUPO 3	Integral	ESPAÇO CRIANÇA II
1056	MARIA FERNANDA DE CASTRO MORICONI	08/08/2017	GRUPO 1	Parcial	ALVARINA BARBOSA MARTINS EMEB
1057	MARIA FERNANDA DE SOUZA RIBEIRO	11/06/2015	GRUPO 3	Integral	SABER KIDS
1058	MARIA FERNANDA DELORT	27/03/2018	GRUPO 1	Parcial	BRIGIDA GATTO RODRIGUES PROFA EMEB
1059	MARIA FERNANDA GONCALVES ROCHA	28/03/2017	GRUPO 2	Integral	EDWARD ALEIXO DE PAULA DR EMEB
1060	MARIA FLOR DE OLIVEIRA NUNES	30/03/2017	GRUPO 2	Parcial	MANOEL ANIBAL MARCONDES PREF EMEB
1061	MARIA FLOR EUSTACHIO PRETEROTTI	01/11/2017	GRUPO 1	Parcial	ALVARINA BARBOSA MARTINS EMEB
1062	MARIA HELENA GOES	13/07/2018	BERCARIO	Integral	CRECHE MAE MEIMEI
1063	MARIA HELOISA FERREIRA VIANA	21/10/2016	GRUPO 2	Integral	HILDA MARIA ALVES PASCHOALOTTO PROFA EMEB
1064	MARIA HELOYSA FERREIRA OLIVEIRA	19/03/2018	GRUPO 1	Integral	COLEGIO SAO VICENTE DE PAULO - UNIDADE II
1065	MARIA ISABELLY SANTANA DA SILVA	09/04/2016	GRUPO 2	Integral	FUTURA
1066	MARIA JULIA FIORANTI SELEGUIN	23/02/2016	GRUPO 3	Parcial	CLOTILDE MAZZALI BOLLINI PROFA EMEB
1067	MARIA JULIA KROLL SOLDEIRA	22/10/2017	GRUPO 1	Integral	MARIA DE TOLEDO PONTES PROFA EMEB
1068	MARIA LUISA FRATEZI DE LIMA	07/04/2017	GRUPO 1	Parcial	PAULO GONCALVES DE MELLO EMEB
1069	MARIA LUISA MASSUCATO SANCHES	22/04/2016	GRUPO 2	Integral	CARLA ANDRESSA DE OLIVEIRA SINIGALIA EMEB



EDUCAÇÃO

1070	MARIA LUIZA ALVES MORETTI	09/09/2016	GRUPO 2	Integral	EDWARD ALEIXO DE PAULA DR EMEB
1071	MARIA LUIZA COSTA FERNANDES	13/05/2017	GRUPO 1	Integral	CRECHE MAE MEIMEI
1072	MARIA LUIZA DA SILVA SANTOS	18/05/2016	GRUPO 2	Integral	MARIA APARECIDA SILVA CONGILIO PROF EMEB
1073	MARIA LUIZA DE LIMA MARTINS	09/01/2017	GRUPO 2	Integral	CARLA ANDRESSA DE OLIVEIRA SINIGALIA EMEB
1074	MARIA LUIZA FLEMING THOMAZELLI	12/04/2015	GRUPO 3	Parcial	DINA ROSETE ZANDONA CUNNINGHAM PROFA EMEB
1075	MARIA LUIZA LEITE FRANCO LEAL	05/09/2017	GRUPO 1	Integral	CRECHE MAE MEIMEI
1076	MARIA OHANA SANGI DE JESUS	16/07/2017	GRUPO 1	Parcial	MARIA DE LOURDES GONCALVES BARROS PROFA EMEB
1077	MARIA TONELLI DE SOUZA	15/05/2017	GRUPO 1	Parcial	BRIGIDA GATTO RODRIGUES PROFA EMEB
1078	MARIA VALENTINA VENERANDA PEREIRA DA SILVA	23/12/2017	GRUPO 1	Integral	KINGS KIDS
1079	MARIAH CLARA SILVA PAIAO	13/06/2015	GRUPO 3	Integral	IMAGINARIO KIDS
1080	MARIANA ALVES ALMEIDA	13/09/2017	GRUPO 1	Parcial	ALVARINA BARBOSA MARTINS EMEB
1081	MARIANA CAMILO CARVALHO		GRUPO 3	Integral	JUJUKINHA I
1082	MARIANA CHAVES CARVALHO	02/09/2018	BERCARIO	Parcial	PAULO GONCALVES DE MELLO EMEB
1083	MARIANA SILVA DE FREITAS	20/03/2017	GRUPO 2	Parcial	CLEONICE ADOLPHO DE FARIA PROFA EMEB
1084	MARIANA VIEIRA COSTA SILVA	11/07/2015	GRUPO 3	Integral	MARTHA BURGOS PEREIRA DA SILVA EMEB
1085	MARINA DE MORAES ZORZI	15/10/2015	GRUPO 3	Parcial	ALVARINA BARBOSA MARTINS EMEB
1086	MARINA SELLMER FIRIGATTI	27/05/2017	GRUPO 1	Parcial	CLEONICE ADOLPHO DE FARIA PROFA EMEB
1087	MARINA VITORIA BARBOSA DA SILVA	27/06/2015	GRUPO 3	Integral	MARTHA BURGOS PEREIRA DA SILVA EMEB
1088	MARJORIE AYRA BARBOSA	05/07/2015	GRUPO 3	Parcial	ALVARINA BARBOSA MARTINS EMEB
1089	MARYA EDUARDA DE OLIVEIRA SOUZA	29/09/2015	GRUPO 3	Integral	MARTHA BURGOS PEREIRA DA SILVA EMEB
1090	MATEUS ARAUJO ROCHA DE SOUZA	09/05/2018	BERCARIO	Integral	CARLA ANDRESSA DE OLIVEIRA SINIGALIA EMEB
1091	MATEUS DEMASI	15/01/2016	GRUPO 3	Integral	ADAIL DE OLIVEIRA LENHAIOLI PROFA EMEB
1092	MATEUS EDUARDO PINTO	24/06/2015	GRUPO 3	Parcial	PATRICIA PIRES PROFA EMEB
1093	MATEUS FREITAS STELLA	20/09/2016	GRUPO 2	Parcial	AO PÉ DA LETRA
1094	MATEUS SANTANA DE OLIVEIRA	22/07/2018	BERCARIO	Integral	MARIA THEREZA DE A PONTES E NOGUEIRA PROFA EMEB
1095	MATEUS SURIAN SILVA	10/06/2015	GRUPO 3	Parcial	CLOTILDE MAZZALI BOLLINI PROFA EMEB
1096	MATEUS ZAMPAR ROVERI	28/12/2016	GRUPO 2	Parcial	ABIGAHIL ALVES FEU BORIM PROFA EMEB
1097	MATHEUS DE AZEVEDO SANTOS	16/08/2018	BERCARIO 1	Parcial	ABIGAHIL ALVES FEU BORIM PROFA EMEB
1098	MATHEUS DE OLIVEIRA CIRILO	07/11/2017	GRUPO 1	Parcial	CLEONICE ADOLPHO DE FARIA PROFA EMEB
1099	MATHEUS FERRAREZI MATOS	16/01/2018	GRUPO 1	Parcial	ABIGAHIL ALVES FEU BORIM PROFA EMEB
1100	MATHEUS FERREIRA DIAS	04/02/2017	GRUPO 2	Integral	MEU PRIMEIRO PASSO
1101	MATHEUS HENRIQUE MOREIRA RODRIGUES	25/05/2016	GRUPO 2	Integral	LUCIRIO VALLI EMEB
1102	MATHEUS LIMA SILVA	14/12/2015	GRUPO 3	Integral	FUTURA
1103	MATHEUS MELO DA SILVA	12/09/2015	GRUPO 3	Integral	LAR WILSON DE OLIVEIRA
1104	MATHEUS MOURA NASCIMENTO	14/11/2017	GRUPO 1	Integral	NILSE MORAES LEITE EMEB
1105	MATHEUS OLIVEIRA CONCHITO	26/01/2016	GRUPO 3	Integral	KINGS KIDS
1106	MATHEUS POLICAN CERGOLE	29/04/2016	GRUPO 2	Parcial	MARIA DE LOURDES GONCALVES BARROS PROFA EMEB
1107	MATHEUS VINICIUS SOUZA SERAFIM	16/07/2015	GRUPO 3	Parcial	ANNA PONTES CHAGAS PROFA EMEB
1108	MATHIAS OLIVEIRA GOMES	21/11/2017	GRUPO 1	Parcial	ALVARINA BARBOSA MARTINS EMEB
1109	MATTEO GOMES PAZOTTO	02/07/2017	GRUPO 1	Integral	LAR ANALIA FRANCO
1110	MAYTE GONZAGA BARRETO	18/02/2017	GRUPO 2	Integral	HELENA GALIMBERTI EMEB
1111	MAYTE SAIURY DE ALCANTARA FERREIRA	01/11/2017	GRUPO 1	Integral	CRECHE MAE MEIMEI
1112	MELISSA BEATRIZ OLIVEIRA FONTES	03/05/2016	GRUPO 2	Parcial	CLEONICE ADOLPHO DE FARIA PROFA EMEB
1113	MELISSA CAMARGO MATHIAS DOS SANTOS	09/03/2018	GRUPO 1	Parcial	ALVARINA BARBOSA MARTINS EMEB
1114	MELISSA CAROLINA REZENDE CORDEIRO	26/07/2017	GRUPO 1	Integral	HILDA MARIA ALVES PASCHOALOTTO PROFA EMEB
1115	MELISSA CARVALHO AFONSO	15/01/2018	GRUPO 1	Integral	CAMINHO DO SABER II
1116	MELISSA COUTRIN DAS DORES	15/02/2016	GRUPO 3	Parcial	DINA ROSETE ZANDONA CUNNINGHAM PROFA EMEB
1117	MELISSA FERNANDA DOS SANTOS	03/08/2017	GRUPO 1	Parcial	PAULO GONCALVES DE MELLO EMEB
1118	MELISSA FERREIRA BRITO	22/05/2018	BERCARIO	Parcial	ABIGAHIL ALVES FEU BORIM PROFA EMEB
1119	MELISSA FRANCO RUOCCO	20/06/2017	GRUPO 1	Integral	FUTURA
1120	MELISSA GENTILE MARTINS	09/03/2017	GRUPO 2	Parcial	ALVARINA BARBOSA MARTINS EMEB
1121	MELISSA MARINI	16/06/2017	GRUPO 1	Parcial	ALVARINA BARBOSA MARTINS EMEB
1122	MELISSA NICOLY SILVA KLEIN BERGAMINI	27/04/2015	GRUPO 3	Integral	PEQUENO APRENDIZ
1123	MELISSA SILVA BANDEIRA	30/10/2015	GRUPO 3	Parcial	ANNA PONTES CHAGAS PROFA EMEB
1124	MELISSA SIMONATO SILVERIO	03/03/2017	GRUPO 2	Parcial	CLEONICE ADOLPHO DE FARIA PROFA EMEB
1125	MICAEL GUALASSI CRUZ	08/08/2015	GRUPO 3	Parcial	ANNA PONTES CHAGAS PROFA EMEB
1126	MICAELLA NASCIMENTO SERA	24/10/2015	GRUPO 3	Integral	EDUCAR PARA O FUTURO III
1127	MICAELLY VICTORIA SILVA REIS	25/12/2016	GRUPO 2	Integral	JOAO FERNANDES NETO PROF EMEB
1128	MIGUEL ALVES CARDOSO	26/03/2017	GRUPO 2	Integral	MARIA APARECIDA SILVA CONGILIO PROF EMEB
1129	MIGUEL ALVES WOLGA	18/05/2017	GRUPO 1	Parcial	ALVARINA BARBOSA MARTINS EMEB
1130	MIGUEL ANGELO COCHEO RAMALHO	30/06/2015	GRUPO 3	Parcial	PATRICIA PIRES PROFA EMEB
1131	MIGUEL ARAUJO SANTOS	20/03/2017	GRUPO 1	Parcial	CALEIDOSCÓPIO
1132	MIGUEL ARTHUR DE TOLEDO GONCALVES	10/10/2017	GRUPO 1	Integral	MARIA DE TOLEDO PONTES PROFA EMEB
1133	MIGUEL AUGUSTO DOS SANTOS ALEKSA	23/07/2017	GRUPO 1	Integral	WILMA NALIN FAVARO EMEB
1134	MIGUEL AUGUSTO OLIVEIRA DE JESUS	02/07/2015	GRUPO 3	Parcial	LUIZ BARBARO EMEB
1135	MIGUEL AUGUSTO PEREIRA DOS SANTOS	17/06/2015	GRUPO 3	Parcial	BENEDITA ALZIRA DE MORAES CAMUNHAS PROFA EMEB
1136	MIGUEL BAPTISTA FERREIA	06/03/2016	GRUPO 3	Parcial	DINA ROSETE ZANDONA CUNNINGHAM PROFA EMEB



EDUCAÇÃO

1137	MIGUEL CALAZANS DOS SANTOS	01/12/2015	GRUPO 3	Parcial	BENEDITA ALZIRA DE MORAES CAMUNHAS PROFA EMEB
1138	MIGUEL CERASUOLO	07/11/2017	GRUPO 1	Integral	NAMAN TAYAR PROF EMEB
1139	MIGUEL COIMBRA ALVES DOS SANTOS	20/06/2018	BERCARIO	Integral	CINIRA CARDONA MAZZALI PROFA EMEB
1140	MIGUEL DA SILVA PEREIRA	06/04/2018	BERCARIO	Integral	NILSE MORAES LEITE EMEB
1141	MIGUEL DE CAMPOS FERREIRA	24/05/2015	GRUPO 3	Integral	BELLAS ARTES
1142	MIGUEL DE OLIVEIRA SOARES	10/04/2018	BERCARIO	Parcial	ABIGAHIL ALVES FEU BORIM PROFA EMEB
1143	MIGUEL DIAS PORTO	26/12/2016	GRUPO 2	Integral	MARIA GEMMA GENNARI CARTURAN PROFA EMEB
1144	MIGUEL ENDO MODESTO LIMA	06/03/2016	GRUPO 3	Integral	SEMEAR
1145	MIGUEL FANTATTO GOMES	11/05/2015	GRUPO 3	Integral	KINGS KIDS
1146	MIGUEL FAVERO GONCALVES CAMARGO	18/10/2016	GRUPO 2	Parcial	PAULO GONCALVES DE MELLO EMEB
1147	MIGUEL FELIPE DA ROCHA RAMOS	20/06/2017	GRUPO 1	Integral	HILDA MARIA ALVES PASCHOALOTTO PROFA EMEB
1148	MIGUEL FERREIRA SOUZA	04/06/2015	GRUPO 3	Parcial	OWEN ZILIO PROF EMEB
1149	MIGUEL FILIPE DE ALMEIDA	29/10/2016	GRUPO 2	Integral	ARCINA APARECIDA NOGUEIRA BARBOZA PROFA EMEB
1150	MIGUEL FILIPE DIAS OLIVEIRA	01/06/2015	GRUPO 3	Parcial	DINA ROSETE ZANDONA CUNNINGHAM PROFA EMEB
1151	MIGUEL FRANCISCO DA SILVA NEVES SANTOS	05/01/2018	GRUPO 1	Integral	CRECHE MAE MEIMEI
1152	MIGUEL GOMES BUENO	06/10/2017	GRUPO 1	Integral	MARIA APARECIDA SILVA CONGILIO PROF EMEB
1153	MIGUEL GOMES DE BARROS	20/01/2018	GRUPO 1	Integral	COLEGIO SAO VICENTE DE PAULO - UNIDADE II
1154	MIGUEL GONCALVES PORTELLA	17/06/2015	GRUPO 3	Integral	BEBE E CIA
1155	MIGUEL GUMIERI RAMOS DOS SANTOS	17/05/2015	GRUPO 3	Integral	EDUCAR PARA O FUTURO III
1156	MIGUEL HENRIQUE ANDRADE DA SILVA	06/04/2018	BERCARIO	Integral	MARTHA BURGOS PEREIRA DA SILVA EMEB
1157	MIGUEL HENRIQUE DO NASCIMENTO LIMA	28/05/2015	GRUPO 3	Parcial	PATRICIA PIRES PROFA EMEB
1158	MIGUEL HENRIQUE GARCIA BATISTA	19/05/2015	GRUPO 3	Parcial	ABIGAHIL ALVES FEU BORIM PROFA EMEB
1159	MIGUEL HENRIQUE QUATROQUE DA SILVA	27/11/2017	GRUPO 1	Integral	GOTINHAS DO SABER
1160	MIGUEL HERNANDO PALOMO DA SILVA	26/09/2017	GRUPO 1	Integral	CRECHE MAE MEIMEI
1161	MIGUEL INACIO DONDA	12/05/2016	GRUPO 2	Integral	WILMA NALIN FAVARO EMEB
1162	MIGUEL LOPES PICOLomini SILVA	20/07/2018	BERCARIO	Parcial	ABIGAHIL ALVES FEU BORIM PROFA EMEB
1163	MIGUEL LUCAS DE JESUS RODRIGUES	08/03/2016	GRUPO 3	Parcial	BENEDITA ALZIRA DE MORAES CAMUNHAS PROFA EMEB
1164	MIGUEL LUCCA DOS SANTOS	09/04/2015	GRUPO 3	Parcial	BENEDITA ALZIRA DE MORAES CAMUNHAS PROFA EMEB
1165	MIGUEL LUIZ DA SILVA ALBANEZ	08/03/2018	GRUPO 1	Integral	PEDACINHO DO CEU II
1166	MIGUEL MARCUSSI LEZO	07/04/2017	GRUPO 1	Parcial	PAULO GONCALVES DE MELLO EMEB
1167	MIGUEL PADOIN PEREIRA	18/06/2015	GRUPO 3	Integral	ESPAÇO CRIANÇA
1168	MIGUEL PAGANATTO DE OLIVEIRA	08/06/2017	GRUPO 1	Integral	MEU PRIMEIRO PASSO
1169	MIGUEL RESCHIOTO QUIRINO	01/05/2015	GRUPO 3	Parcial	BENEDITA ALZIRA DE MORAES CAMUNHAS PROFA EMEB
1170	MIGUEL ROCHA DA SILVA	25/01/2016	GRUPO 3	Integral	ESPAÇO FELIZ
1171	MIGUEL SANTOS LEMOS	07/08/2017	GRUPO 1	Parcial	PAULO GONCALVES DE MELLO EMEB
1172	MIGUEL SILVA DO NASCIMENTO	04/07/2015	GRUPO 3	Parcial	BENEDITA ALZIRA DE MORAES CAMUNHAS PROFA EMEB
1173	MIGUEL SILVA DO PRADO	13/11/2017	GRUPO 1	Integral	EDWARD ALEIXO DE PAULA DR EMEB
1174	MIGUEL SILVA MORAES OLIVEIRA	18/08/2016	GRUPO 2	Integral	LAPIS NA MAO
1175	MIGUEL SOARES GONCALVES	22/02/2018	GRUPO 1	Integral	EDWARD ALEIXO DE PAULA DR EMEB
1176	MIGUEL TOBIAS BARBOSA	27/01/2016	GRUPO 3	Parcial	APARECIDA BERNARDI DO AMARAL PROFA EMEB
1177	MIGUEL VIDAL FERNANDES ASSIS	18/06/2015	GRUPO 3	Parcial	APARECIDA BERNARDI DO AMARAL PROFA EMEB
1178	MIGUEL VINICIUS MARTINS DE LIMA	17/06/2015	GRUPO 3	Parcial	ABIGAHIL ALVES FEU BORIM PROFA EMEB
1179	MIKAELLY GABRIELLY VENANCIO BISPO	17/08/2016	GRUPO 2	Integral	EDWARD ALEIXO DE PAULA DR EMEB
1180	MIKHAEL BARBOSA ALVES LEITE	21/01/2017	GRUPO 2	Integral	LUCIRIO VALLI EMEB
1181	MILA ALBUQUERQUE LAJUS	12/12/2015	GRUPO 3	Parcial	ALVARINA BARBOSA MARTINS EMEB
1182	MILENA SANTOS DA CRUZ	07/05/2015	GRUPO 3	Parcial	ABIGAHIL ALVES FEU BORIM PROFA EMEB
1183	MIRELLA GABRIELLA SIQUEIRA PEREIRA	30/06/2018	BERCARIO	Integral	PEDACINHO DO CEU II
1184	MIRELLA PAULINO VALOIS	25/11/2016	GRUPO 2	Integral	WALDEMIR SAVOY PROF EMEB
1185	MIRELLA VITORIA DA SILVA	10/04/2018	BERCARIO	Integral	MARTHA BURGOS PEREIRA DA SILVA EMEB
1186	MIRELLY CAVALCANTE LEAL	26/04/2017	GRUPO 1	Integral	EDWARD ALEIXO DE PAULA DR EMEB
1187	MOISES DA SILVA RIBEIRO	21/01/2016	GRUPO 3	Parcial	DINA ROSETE ZANDONA CUNNINGHAM PROFA EMEB
1188	MONIQUE GALAFACI PIRES	14/04/2018	BERCARIO	Integral	CRECHE MAE MEIMEI
1189	MURILO DANTAS RODRIGUES	22/05/2017	GRUPO 1	Integral	CRECHE MAE MEIMEI
1190	MURILO DE FARIAS FEITOZA	26/12/2017	GRUPO 1	Integral	ARTISTAS E ARTEIROS II
1191	MURILO GABRIEL FARIA DE CARVALHO	03/02/2017	GRUPO 2	Integral	MARIA GEMMA GENNARI CARTURAN PROFA EMEB
1192	MURILO GOMES SIQUEIRA DAS NEVES	05/08/2015	GRUPO 3	Integral	GIRA SOL
1193	MURILO MARANGONE PREXEDE	24/06/2016	GRUPO 2	Integral	ANGELA RINALDI BAGNE PROFA EMEB
1194	MURILO RODRIGUES VICENTIN	13/08/2016	GRUPO 2	Integral	CARLA ANDRESSA DE OLIVEIRA SINIGALIA EMEB
1195	MURILO SILVA BARBOSA	18/12/2016	GRUPO 2	Parcial	PAULO GONCALVES DE MELLO EMEB
1196	MURILO SILVA GOES	12/05/2017	GRUPO 1	Integral	WALDEMIR SAVOY PROF EMEB
1197	MYRELLA VICTORIA OLIVEIRA	02/12/2017	GRUPO 1	Integral	CRECHE MAE MEIMEI
1198	NATHAN ALVES AMBROSIO	29/03/2017	GRUPO 2	Parcial	PIER ANGELA EMEB
1199	NATHAN MENEZES DA SILVA	12/11/2015	GRUPO 3	Parcial	LUIZ BARBARO EMEB
1200	NATHAN SIMOES BATISTA	16/12/2017	GRUPO 1	Parcial	MARIA DE LOURDES GONCALVES BARROS PROFA EMEB
1201	NICHOLAS ARAUJO TOLEDO DA SILVA	24/01/2017	GRUPO 2	Integral	CARLA ANDRESSA DE OLIVEIRA SINIGALIA EMEB
1202	NICOLAS DANIEL BARBOSA GOIS	17/09/2016	GRUPO 2	Integral	SABER KIDS
1203	NICOLAS DE OLIVEIRA ANDRADE	21/09/2018	BERCARIO	Integral	CINIRA CARDONA MAZZALI PROFA EMEB



EDUCAÇÃO

1204	NICOLAS GIAROLA DE LIMA	23/08/2016	GRUPO 2	Parcial	CLEONICE ADOLPHO DE FARIA PROFA EMEB
1205	NICOLAS GUILHERME DE SOUZA	24/05/2016	GRUPO 2	Integral	HELENA GALIMBERTI EMEB
1206	NICOLAS LEONARDO MANTOVANI	07/01/2017	GRUPO 2	Integral	LUCIRIO VALLI EMEB
1207	NICOLAS MENDES DA SILVA	07/10/2015	GRUPO 3	Parcial	BENEDITA ALZIRA DE MORAES CAMUNHAS PROFA EMEB
1208	NICOLAS PIETRO SOUZA ARAUJO	13/12/2015	GRUPO 3	Integral	BALAO MAGICO
1209	NICOLAS RAFAEL BORBUREMA	09/04/2017	GRUPO 1	Integral	ARTISTAS E ARTEIROS II
1210	NICOLAS THOMAZ ARCOS	30/08/2018	BERCARIO	Integral	NAMAN TAYAR PROF EMEB
1211	NICOLE ROZATTI DUARTE	20/12/2016	GRUPO 2	Parcial	PIER ANGELA EMEB
1212	NICOLLAS SANTANDER	18/06/2017	GRUPO 1	Integral	LAPIS NA MAO
1213	NICOLLY DANTAS RIBEIRO	25/12/2017	GRUPO 1	Integral	PEDACINHO DO CEU II
1214	NICOLLY EMANUELLY CARDOSO DE SOUZA	09/05/2018	BERCARIO	Integral	CRECHE MAE MEIMEI
1215	NICOLLY VITORIA DA SILVA	01/07/2015	GRUPO 3	Parcial	PAULO GONCALVES DE MELLO EMEB
1216	NICOLY CAROLINE DA SILVA	28/06/2015	GRUPO 3	Parcial	LUIZ BARBARO EMEB
1217	NICOLY SILVA VIEIRA	31/01/2016	GRUPO 3	Parcial	PAULO GONCALVES DE MELLO EMEB
1218	NINA CESPEDES MOREIRA	08/10/2015	GRUPO 3	Parcial	LUIZ BARBARO EMEB
1219	NINA TIEMY AZEVEDO NAKAYAMA	21/10/2016	GRUPO 2	Parcial	PICOLÉ
1220	NIVEA SOARES COSTA E SILVA	09/05/2015	GRUPO 3	Parcial	ABIGAHIL ALVES FEU BORIM PROFA EMEB
1221	NOAH ALVARES BASTO	22/12/2017	GRUPO 1	Integral	COLEGIO SAO VICENTE DE PAULO - UNIDADE II
1222	NOAH COUTO MENDES	25/05/2016	GRUPO 2	Parcial	PIER ANGELA EMEB
1223	NOAH GONCALVES DE OLIVEIRA	16/08/2015	GRUPO 3	Integral	LIGNUN
1224	NOAN GABRIEL DOS SANTOS NEVES	31/01/2018	GRUPO 1	Integral	MARIA ELIZABETH DE O FRANCA DA SILVA PROFA EMEB
1225	NYCOLAS GABRIEL DOS SANTOS	27/08/2017	GRUPO 1	Integral	MARIA APARECIDA SILVA CONGILIO PROF EMEB
1226	NYCOLAS RAFAEL SANTANA SANTOS	26/09/2015	GRUPO 3	Integral	CRESCER E APRENDER
1227	OLIVIA BARON	13/07/2015	GRUPO 3	Parcial	ANNA PONTES CHAGAS PROFA EMEB
1228	OLIVIA BELLUSSI	20/10/2015	GRUPO 3	Integral	RECANTO INFANTIL CURUMIM S/C LTDA
1229	OLIVIA GALASTRI ALTHMAN	15/09/2017	GRUPO 1	Parcial	PAULO GONCALVES DE MELLO EMEB
1230	OLIVIA PERICO PIRES LEONE	23/10/2015	GRUPO 3	Parcial	ABIGAHIL ALVES FEU BORIM PROFA EMEB
1231	OLIVIA ZANATTA CATALA	09/06/2017	GRUPO 1	Parcial	BRIGIDA GATTO RODRIGUES PROFA EMEB
1232	OTAVIO CAMARGO MENEGAZZI	24/03/2017	GRUPO 2	Parcial	ALVARINA BARBOSA MARTINS EMEB
1233	OTAVIO CRUZ MAIA DE SOUSA	06/02/2016	GRUPO 3	Integral	LAR ANALIA FRANCO
1234	PABLO GABRIEL PINHEIRO SIQUEIRA	16/03/2016	GRUPO 3	Integral	CORDEIRINHOS
1235	PABLO HENRY BRINGEL ALVES	27/01/2017	GRUPO 2	Integral	NILSE MORAES LEITE EMEB
1236	PAOLA DE CARVALHO SILVA	05/02/2016	GRUPO 3	Parcial	OWEN ZILIO PROF EMEB
1237	PAULA SHARLOTT MAIA FERREIRA	19/10/2015	GRUPO 3	Integral	HELENA GALIMBERTI EMEB
1238	PAULO HENRIQUE DANTAS PRADO	21/06/2017	GRUPO 1	Integral	MARIA DE TOLEDO PONTES PROFA EMEB
1239	PAULO SERGIO CARDOSO DOS SANTOS	20/05/2017	GRUPO 1	Integral	REYNALDO DE MONTALVAO BASILE EMEB
1240	PEDRO AMERICO OLIMPIO	10/10/2015	GRUPO 3	Integral	CRESCER E APRENDER
1241	PEDRO ARTHUR DIAS DOS SANTOS	27/08/2015	GRUPO 3	Integral	BALAO MAGICO
1242	PEDRO CALAZANS MAMEDE	09/04/2015	GRUPO 3	Parcial	LUIZ BARBARO EMEB
1243	PEDRO DE MORAES TEIXEIRA	12/08/2015	GRUPO 3	Parcial	ANNA PONTES CHAGAS PROFA EMEB
1244	PEDRO DIAS TESSITORE	28/12/2015	GRUPO 3	Parcial	MANOEL ANIBAL MARCONDES PREF EMEB
1245	PEDRO EMANUEL DE OLIVEIRA SANTOS	13/05/2016	GRUPO 2	Integral	CAMINHO DO SABER I
1246	PEDRO FERNANDES PORTO OLIVEIRA	19/04/2016	GRUPO 2	Integral	LAR ANALIA FRANCO
1247	PEDRO FERREIRA	05/05/2015	GRUPO 3	Parcial	PAULO GONCALVES DE MELLO EMEB
1248	PEDRO GAMBINI	19/12/2016	GRUPO 2	Parcial	PIER ANGELA EMEB
1249	PEDRO GODOI VIEIRA	08/09/2017	GRUPO 1	Parcial	CLEONICE ADOLPHO DE FARIA PROFA EMEB
1250	PEDRO HENRIQUE ASSIS DE LIMA	21/09/2017	GRUPO 1	Parcial	MARIA DE LOURDES GONCALVES BARROS PROFA EMEB
1251	PEDRO HENRIQUE BARROS BOGAJO	27/05/2016	GRUPO 2	Integral	LUCIRIO VALLI EMEB
1252	PEDRO HENRIQUE BERGL DE SOUZA	16/07/2018	BERCARIO	Parcial	PAULO GONCALVES DE MELLO EMEB
1253	PEDRO HENRIQUE CARNEIRO DA SILVA	15/10/2016	GRUPO 2	Integral	HELENA GALIMBERTI EMEB
1254	PEDRO HENRIQUE COSTA RAMOS	17/10/2015	GRUPO 3	Integral	CORDEIRINHOS
1255	PEDRO HENRIQUE DA SILVA	28/07/2018	BERCARIO 1	Parcial	TUTTI BAMBINI
1256	PEDRO HENRIQUE MACHADO	11/11/2017	GRUPO 1	Integral	NAMAN TAYAR PROF EMEB
1257	PEDRO HENRIQUE MOURA	22/04/2018	BERCARIO	Integral	ANTONIO BRUNHOLI NETTO EMEB
1258	PEDRO HENRIQUE RODRIGUES DE ALENCAR	13/04/2017	GRUPO 1	Parcial	MARIA DE LOURDES GONCALVES BARROS PROFA EMEB
1259	PEDRO IENNE MESCOLLOTE	09/04/2018	BERCARIO 1	Parcial	ALVARINA BARBOSA MARTINS EMEB
1260	PEDRO IVO PIDORRI PAULO GUIMARAES	07/05/2016	GRUPO 2	Integral	HELENA GALIMBERTI EMEB
1261	PEDRO LEONARDO APARECIDO MARCONDES	22/05/2016	GRUPO 2	Integral	LUCIRIO VALLI EMEB
1262	PEDRO LUCCA OLIVEIRA DE ALMEIDA	23/10/2017	GRUPO 1	Integral	CARLA ANDRESSA DE OLIVEIRA SINIGALIA EMEB
1263	PEDRO LUCCA SOUSA MENDES	20/11/2016	GRUPO 2	Integral	VIDEIRINHA
1264	PEDRO LUCENA VICENTE	30/08/2018	BERCARIO	Integral	CRECHE MAE MEIMEI
1265	PEDRO MASSARINI PASTRO	20/04/2016	GRUPO 2	Parcial	ALVARINA BARBOSA MARTINS EMEB
1266	PEDRO MORA DE SIQUEIRA	11/03/2018	GRUPO 1	Integral	ESPAÇO CRIANÇA
1267	PEDRO RIGOLO KANEGUSUKE	20/12/2017	GRUPO 1	Integral	CRECHE MAE MEIMEI
1268	PEDRO ROGERIO DE OLIVEIRA	31/03/2017	GRUPO 2	Integral	MARIA THEREZA DE A PONTES E NOGUEIRA PROFA EMEB
1269	PEDRO SILAS SCANDOLERA SANTOS	28/11/2015	GRUPO 3	Parcial	PATRICIA PIRES PROFA EMEB
1270	PEDRO SILVA DE OLIVEIRA	10/01/2018	GRUPO 1	Integral	CRECHE MAE MEIMEI



EDUCAÇÃO

1271	PEDRO SOUZA PASSARELLI	02/11/2015	GRUPO 3	Integral	GIORDANO BRUNO
1272	PEDRO TADASHI KAWAGUTI ALVES	20/07/2018	BERCARIO	Parcial	CLEONICE ADOLPHO DE FARIA PROFA EMEB
1273	PEDRO VILLAS BOAS FERREIRA DE CARVALHO	18/02/2018	GRUPO 1	Integral	CRECHE MAE MEIMEI
1274	PEROLA VALENTINA TEODORO ROQUE	19/06/2018	BERCARIO	Integral	ANGELA RINALDI BAGNE PROFA EMEB
1275	PHELIPE OTAVIO GONCALVES DE SOUSA	11/05/2017	GRUPO 1	Integral	NAMAN TAYAR PROF EMEB
1276	PIETRA DE ANDRADE MARCHIORO	17/03/2017	GRUPO 2	Parcial	BRIGIDA GATTO RODRIGUES PROFA EMEB
1277	PIETRA YASMIN ALMEIDA MARINHO	31/03/2016	GRUPO 3	Parcial	OWEN ZILIO PROF EMEB
1278	PIETRO AUGUSTO GONCALVES SACCOMANI	20/11/2017	GRUPO 1	Parcial	ALVARINA BARBOSA MARTINS EMEB
1279	PIETRO DE CAMPOS NERING	03/10/2017	GRUPO 1	Integral	COLEGIO SAO VICENTE DE PAULO - UNIDADE II
1280	PIETRO GASPARI SCHROEDER	05/05/2017	GRUPO 1	Parcial	ALPHA KIDS
1281	PIETRO JOBSTRAIBIZER LIMA	03/12/2016	GRUPO 2	Integral	COLEGIO SAO VICENTE DE PAULO - UNIDADE II
1282	PIETRO MUNIZ STIVANELI	08/08/2017	GRUPO 1	Integral	VIDEIRINHA
1283	PIETRO PUPO FERREIRA DE LIMA	01/03/2016	GRUPO 3	Integral	ARTISTAS E ARTEIROS II
1284	POLIANA BUENO DOS REIS	05/01/2016	GRUPO 3	Parcial	OWEN ZILIO PROF EMEB
1285	PYETRO PINHEIRO MOTA	09/05/2017	GRUPO 1	Integral	MARTHA BURGOS PEREIRA DA SILVA EMEB
1286	PYETRO RUAN RODRIGUES SILVA	31/03/2017	GRUPO 2	Integral	DESISTENTE
1287	RAFAEL DE OLIVEIRA GONCALVES JUNIOR	30/08/2016	GRUPO 2	Parcial	PIER ANGELA EMEB
1288	RAFAEL DO PRADO CAPITOSTA	02/10/2017	GRUPO 1	Parcial	ABIGAHIL ALVES FEU BORIM PROFA EMEB
1289	RAFAEL DOMENICO BALVEDI CASTRO	06/07/2016	GRUPO 2	Integral	LAR ANALIA FRANCO
1290	RAFAEL HENRIQUE BENTO	08/06/2015	GRUPO 3	Parcial	DINA ROSETE ZANDONA CUNNINGHAM PROFA EMEB
1291	RAFAEL HENRIQUE DA SILVA	13/05/2016	GRUPO 2	Integral	LAR ANALIA FRANCO
1292	RAFAEL HENRIQUE MANHANI	07/04/2015	GRUPO 3	Parcial	ABIGAHIL ALVES FEU BORIM PROFA EMEB
1293	RAFAEL MESQUITA CARVALHO	15/08/2017	GRUPO 1	Parcial	BRIGIDA GATTO RODRIGUES PROFA EMEB
1294	RAFAEL OLIVEIRA GUIMARAES DE SIQUEIRA	02/09/2015	GRUPO 3	Integral	MARA BRAUN
1295	RAFAEL RAMOS FERREIRA	03/03/2018	GRUPO 1	Integral	EDWARD ALEIXO DE PAULA DR EMEB
1296	RAFAEL SANTANA SANTOS	29/01/2016	GRUPO 3	Parcial	ABIGAHIL ALVES FEU BORIM PROFA EMEB
1297	RAFAEL SILVA LOPES DE OLIVEIRA	20/06/2015	GRUPO 3	Parcial	BENEDITA ALZIRA DE MORAES CAMUNHAS PROFA EMEB
1298	RAFAEL TELES GONCALVES	03/04/2016	GRUPO 2	Integral	BALAO MAGICO
1299	RAFAELA AGOSTINHO	11/03/2016	GRUPO 3	Parcial	DINA ROSETE ZANDONA CUNNINGHAM PROFA EMEB
1300	RAFAELA MOLINA FRANCISCAO	09/07/2017	GRUPO 1	Parcial	MANOEL ANIBAL MARCONDES PREF EMEB
1301	RAFAELA TAVIAN CAPARROZ	13/07/2017	GRUPO 1	Parcial	CLEONICE ADOLPHO DE FARIA PROFA EMEB
1302	RAFAELLA ALICE BARDUZZI CRUZ	31/03/2017	GRUPO 2	Parcial	PAULO GONCALVES DE MELLO EMEB
1303	RAFAELLA DUARTE TAMBERLINI	12/06/2015	GRUPO 3	Parcial	LUIZ BARBARO EMEB
1304	RAFAELLA MANACERO	30/09/2017	GRUPO 1	Parcial	PAULO GONCALVES DE MELLO EMEB
1305	RAFAELLA SOUSA SANTOS	16/01/2018	GRUPO 1	Integral	MARIA APARECIDA SILVA CONGILIO PROF EMEB
1306	RAFAELLE LIMA BENTO	07/09/2018	BERCARIO	Integral	CINIRA CARDONA MAZZALI PROFA EMEB
1307	RAFAELY DE OLIVEIRA CAMARGO DA SILVA	18/05/2017	GRUPO 1	Parcial	MARIA DE LOURDES GONCALVES BARROS PROFA EMEB
1308	RAISSA FERNANDES DE LIMA	07/04/2015	GRUPO 3	Parcial	OWEN ZILIO PROF EMEB
1309	RAPHAEL SOARES DE OLIVEIRA MENESES	01/03/2017	GRUPO 2	Integral	LAR ANALIA FRANCO
1310	RAQUEL FELIPE ROMANTINI	25/05/2015	GRUPO 3	Parcial	PAULO GONCALVES DE MELLO EMEB
1311	RAUL DE OLIVEIRA CAPORALI DA CUNHA	24/01/2017	GRUPO 2	Parcial	CLEONICE ADOLPHO DE FARIA PROFA EMEB
1312	RAUL DE PAULA	01/02/2018	GRUPO 1	Integral	REYNALDO DE MONTALVAO BASILE EMEB
1313	RAUL DE SOUZA ARAUJO	10/03/2017	GRUPO 2	Integral	CENTRO DE APRENDIZADO DOM JOSE GASPAS
1314	RAUL FERREIRA DA SILVA	18/10/2016	GRUPO 2	Parcial	ALVARINA BARBOSA MARTINS EMEB
1315	RAUL GONCALVES PEDRAO	30/10/2015	GRUPO 3	Parcial	ABIGAHIL ALVES FEU BORIM PROFA EMEB
1316	RAUL JUSTINO BARBOSA	07/03/2017	GRUPO 2	Integral	LAR ANALIA FRANCO
1317	RAUL LOPES INACIO	19/08/2016	GRUPO 2	Parcial	ALVARINA BARBOSA MARTINS EMEB
1318	RAUL MIGUEL RODRIGUES FIORAVANTE PEREIRA	14/06/2017	GRUPO 1	Parcial	ABIGAHIL ALVES FEU BORIM PROFA EMEB
1319	RAUL PEREIRA LOPEZ	22/04/2016	GRUPO 2	Parcial	MANOEL ANIBAL MARCONDES PREF EMEB
1320	RAYANE SOPHIA PEREIRA ALVES XAVIER	01/11/2015	GRUPO 3	Parcial	PAULO GONCALVES DE MELLO EMEB
1321	RAYANNE DA SILVA ALMEIDA	18/04/2018	BERCARIO	Integral	CARLA ANDRESSA DE OLIVEIRA SINIGALIA EMEB
1322	REBECA SANTOS	20/02/2017	GRUPO 2	Integral	BALAO MAGICO
1323	REBECA VITORIA SIQUEIRA SILVA	16/02/2017	GRUPO 2	Integral	MARIA GEMMA GENNARI CARTURAN PROFA EMEB
1324	REBECCA GUILHERME LESSA	24/05/2015	GRUPO 3	Parcial	ABIGAHIL ALVES FEU BORIM PROFA EMEB
1325	RENAN BONELLI PEDRO	27/12/2015	GRUPO 3	Parcial	LUIZ BARBARO EMEB
1326	RENAN LAURINDO DE JESUS	13/03/2017	GRUPO 2	Integral	MARIA APARECIDA SILVA CONGILIO PROF EMEB
1327	RENAN ZANDONADI ROCHA FERREIRA	02/06/2018	BERCARIO	Integral	CARLA ANDRESSA DE OLIVEIRA SINIGALIA EMEB
1328	RENZO VALENTINO CALLEGARI	09/05/2017	GRUPO 1	Parcial	PAULO GONCALVES DE MELLO EMEB
1329	RHAYSSA MAYARA ZUANNY VIEIRA	25/11/2017	GRUPO 1	Integral	WALDEMIR SAVOY PROF EMEB
1330	RIAN AMERICO DOS SANTOS	28/12/2015	GRUPO 3	Parcial	BENEDITA ALZIRA DE MORAES CAMUNHAS PROFA EMEB
1331	RICARDO ANSELMO BOAVENTURA JUNIOR	11/12/2016	GRUPO 2	Integral	MEU PRIMEIRO PASSO
1332	RIKAELY CORDEIRO DIAS	28/02/2016	GRUPO 3	Integral	FADAS E MAGOS II
1333	ROMULO LEME FERNANDES	12/09/2015	GRUPO 3	Integral	COLEGIO SAO VICENTE DE PAULO - UNIDADE II
1334	RYAN DOUGLAS SILVA DOS SANTOS	22/05/2018	BERCARIO	Integral	CRECHE MAE MEIMEI
1335	RYAN VICTOR FREITAS	19/06/2015	GRUPO 3	Parcial	BENEDITA ALZIRA DE MORAES CAMUNHAS PROFA EMEB
1336	RYAN VISNARDI GIMENES SILVA	12/01/2016	GRUPO 3	Parcial	PAULO GONCALVES DE MELLO EMEB
1337	SAMARA MARIA DE OLIVEIRA	09/06/2017	GRUPO 1	Integral	MARA BRAUN



EDUCAÇÃO

1338	SAMUEL ALMEIDA LIMA	13/09/2016	GRUPO 2	Integral	ANGELA RINALDI BAGNE PROFA EMEB
1339	SAMUEL ARAUJO BATISTA	28/08/2015	GRUPO 3	Integral	ESPAÇO FELIZ
1340	SAMUEL BARDARI FREDIANI DA COSTA	21/06/2017	GRUPO 1	Integral	COLEGIO LINCE
1341	SAMUEL BECKHAM SOUZA MIRANDA	13/03/2017	GRUPO 2	Integral	NILSE MORAES LEITE EMEB
1342	SAMUEL BRASIL DE JESUS	25/04/2017	GRUPO 1	Integral	LAR GALEAO COUTINHO
1343	SAMUEL CARVALHO DA SILVA	21/08/2015	GRUPO 3	Parcial	CLOTILDE MAZZALI BOLLINI PROFA EMEB
1344	SAMUEL CASCAIOLI DE MORAES	22/02/2016	GRUPO 2	Parcial	PAULO GONCALVES DE MELLO EMEB
1345	SAMUEL COELHO DOS SANTOS RODRIGUES	23/02/2017	GRUPO 2	Integral	MARIA GEMMA GENNARI CARTURAN PROFA EMEB
1346	SAMUEL DIMITRY ARAUJO	26/10/2015	GRUPO 3	Parcial	ANNA PONTES CHAGAS PROFA EMEB
1347	SAMUEL DOS SANTOS	25/06/2018	BERCARIO	Integral	PEDACINHO DO CEU II
1348	SAMUEL FELIPE DA ROSA MADRID	18/12/2015	GRUPO 3	Parcial	OWEN ZILIO PROF EMEB
1349	SAMUEL FERREIRA DA SILVA MARCELINO	23/01/2016	GRUPO 3	Parcial	CALEIDOSCÓPIO
1350	SAMUEL GOMES BENEDICTO	01/08/2015	GRUPO 3	Parcial	ALVARINA BARBOSA MARTINS EMEB
1351	SAMUEL GOTTARDO BERNARDES	04/02/2016	GRUPO 3	Parcial	DINA ROSETE ZANDONA CUNNINGHAM PROFA EMEB
1352	SAMUEL MARIETTI BEZERRA	18/06/2015	GRUPO 3	Parcial	TUTTI BAMBINI
1353	SAMUEL MARTINS FERNANDES	14/01/2018	GRUPO 1	Integral	MEU PRIMEIRO PASSO
1354	SAMUEL REIS BARRETO DOS SANTOS	23/02/2018	GRUPO 1	Integral	COLEGIO SAO VICENTE DE PAULO - UNIDADE II
1355	SAMUEL RODRIGUEZ SANTOS	19/04/2018	BERCARIO	Parcial	PAULO GONCALVES DE MELLO EMEB
1356	SAMUEL SILVA CANTUARIA	22/11/2016	GRUPO 2	Integral	REYNALDO DE MONTALVAO BASILE EMEB
1357	SAMUEL SOUZA DA SILVA	29/07/2017	BERCARIO	Integral	EDUCAR PARA O FUTURO III
1358	SAMUEL TAKATA AMANCIO ITO	18/12/2017	GRUPO 1	Integral	CARLA ANDRESSA DE OLIVEIRA SINIGALIA EMEB
1359	SAMYRA NATHALIA DA SILVA	10/10/2016	GRUPO 2	Integral	WALDEMIR SAVOY PROF EMEB
1360	SARA CARDOSO SILVERIO	04/03/2018	GRUPO 1	Integral	IMAGINARIO KIDS
1361	SARA FREITAS DE MESQUITA	22/11/2015	GRUPO 3	Parcial	MANOEL ANIBAL MARCONDES PREF EMEB
1362	SARA GONZAGA DIAS	26/01/2016	GRUPO 3	Parcial	BENEDITA ALZIRA DE MORAES CAMUNHAS PROFA EMEB
1363	SARAH ABREU HOROVITZ	14/05/2017	GRUPO 1	Parcial	BRIGIDA GATTO RODRIGUES PROFA EMEB
1364	SARAH CAMILO	08/11/2017	GRUPO 1	Integral	EDWARD ALEIXO DE PAULA DR EMEB
1365	SARAH LUIZA DE SOUZA RUIVO MELO	23/02/2016	GRUPO 3	Integral	GIORDANO BRUNO
1366	SARAH LUIZA GONZAGA ABREU LEITE	11/11/2015	GRUPO 3	Parcial	OWEN ZILIO PROF EMEB
1367	SARAH RODRIGUES DA COSTA VIANA	10/08/2016	GRUPO 2	Parcial	PIER ANGELA EMEB
1368	SARAH URBINATI SILVA ARAUJO	27/08/2015	GRUPO 3	Parcial	ANNA PONTES CHAGAS PROFA EMEB
1369	SAULO ALVALA DE MARCHI	14/02/2018	GRUPO 1	Integral	LAR GALEAO COUTINHO
1370	SEBASTIAN BARRIOS DOS SANTOS	28/03/2017	GRUPO 2	Integral	CARLA ANDRESSA DE OLIVEIRA SINIGALIA EMEB
1371	SERGIO MATHEUS BRUNO MENESES	11/05/2015	GRUPO 3	Parcial	ANNA PONTES CHAGAS PROFA EMEB
1372	SOFIA AMARAL	16/04/2015	GRUPO 3	Parcial	PATRICIA PIRES PROFA EMEB
1373	SOFIA CALHEIRANI OLIVEIRA	18/01/2017	GRUPO 2	Integral	LAR GALEAO COUTINHO
1374	SOFIA CATALA CALEFO	01/07/2018	BERCARIO	Parcial	ALVARINA BARBOSA MARTINS EMEB
1375	SOFIA DE AZEVEDO DAVID	11/02/2017	GRUPO 2	Integral	HELENA GALIMBERTI EMEB
1376	SOFIA GABRIELA NUNES TAVARES ALVES	05/08/2016	GRUPO 2	Integral	GOTINHAS DO SABER
1377	SOFIA HIDALGO SILVA	29/03/2016	GRUPO 3	Parcial	DINA ROSETE ZANDONA CUNNINGHAM PROFA EMEB
1378	SOFIA MARIA DA SILVA BERGAMINI	07/02/2018	GRUPO 1	Integral	PEQUENO APRENDIZ
1379	SOFIA SANTOS BALDE	19/12/2015	GRUPO 3	Parcial	DINA ROSETE ZANDONA CUNNINGHAM PROFA EMEB
1380	SOFIA SANTOS OLIVEIRA	20/08/2017	GRUPO 1	Integral	MARIA ELIZABETH DE O FRANCA DA SILVA PROFA EMEB
1381	SOPHIA ALVES VASQUES	21/06/2016	GRUPO 2	Parcial	PIER ANGELA EMEB
1382	SOPHIA BARBOSA RIBEIRO	04/11/2015	GRUPO 3	Integral	JUJUKINHA I
1383	SOPHIA DA SILVA MOURA	01/02/2016	GRUPO 3	Parcial	LUIZ BARBARO EMEB
1384	SOPHIA DE LIMA MEDEIROS RAMALHO	17/05/2016	GRUPO 2	Integral	HILDA MARIA ALVES PASCHOALOTTO PROFA EMEB
1385	SOPHIA DE OLIVEIRA GIBIN	23/01/2016	GRUPO 3	Integral	MARTHA BURGOS PEREIRA DA SILVA EMEB
1386	SOPHIA EMANUELLY SILVA CAMPOS	03/09/2016	GRUPO 2	Parcial	ALPHA KIDS
1387	SOPHIA FERNANDES SILVA	26/05/2016	GRUPO 2	Parcial	AO PÉ DA LETRA
1388	SOPHIA GABRIELA ALMEIDA LOPES	24/04/2015	GRUPO 3	Parcial	LUIZ BARBARO EMEB
1389	SOPHIA GABRIELLE SANTOS OLIVEIRA	24/10/2017	GRUPO 1	Parcial	MARIA DE LOURDES GONCALVES BARROS PROFA EMEB
1390	SOPHIA GABRIELLY DA SILVA SANTOS	15/12/2016	GRUPO 2	Integral	MARIA THEREZA DE A PONTES E NOGUEIRA PROFA EMEB
1391	SOPHIA GABRIELLY DE OLIVEIRA	21/05/2017	GRUPO 1	Integral	MARIA APARECIDA SILVA CONGILIO PROF EMEB
1392	SOPHIA MALTA FERNANDES	07/05/2015	GRUPO 3	Parcial	DINA ROSETE ZANDONA CUNNINGHAM PROFA EMEB
1393	SOPHIA MARTIMIANO DE OLIVEIRA	26/01/2017	GRUPO 2	Integral	JOAO FERNANDES NETO PROF EMEB
1394	SOPHIA MORAES DE OLIVEIRA	19/01/2016	GRUPO 3	Integral	BALAO MAGICO
1395	SOPHIA MOTA BORGES	02/07/2016	GRUPO 2	Integral	MARIA ELIZABETH DE O FRANCA DA SILVA PROFA EMEB
1396	SOPHIA NUNES SANTOS	18/12/2017	GRUPO 1	Integral	CINIRA CARDONA MAZZALI PROFA EMEB
1397	SOPHIA ROMANINI CHALCO	26/04/2017	GRUPO 1	Integral	SABER KIDS
1398	SOPHIA SANTANA DO NASCIMENTO	12/08/2017	GRUPO 1	Integral	COLEGIO SAO VICENTE DE PAULO - UNIDADE II
1399	SOPHIA SUZART GARCIA DIOGO	12/09/2017	GRUPO 1	Integral	EDWARD ALEIXO DE PAULA DR EMEB
1400	SOPHIA TURELA SIQUEIRA	01/12/2016	GRUPO 2	Parcial	MARIA DE LOURDES GONCALVES BARROS PROFA EMEB
1401	SOPHIA VITORIA DE JESUS SOILO	14/04/2015	GRUPO 3	Parcial	APARECIDA BERNARDI DO AMARAL PROFA EMEB
1402	SOPHIE EMANUELLE CRUZ DA SILVA	30/09/2015	GRUPO 3	Parcial	ANNA PONTES CHAGAS PROFA EMEB
1403	STELLA CARMONA	10/06/2017	GRUPO 1	Integral	JOAO FERNANDES NETO PROF EMEB
1404	STHEFANNY GABRIELLY SOARES DA SILVA VIEIRA	20/04/2017	GRUPO 1	Integral	EDWARD ALEIXO DE PAULA DR EMEB



EDUCAÇÃO

1405	SUELY DELLA NINA BUENO	15/04/2017	GRUPO 1	Integral	CRECHE MAE MEIMEI
1406	TAIS TAYNARA DA SILVA PEREIRA	22/08/2017	GRUPO 1	Integral	COLEGIO SAO VICENTE DE PAULO - UNIDADE II
1407	TALYSON GABRIEL ANHOLON	31/08/2017	GRUPO 1	Integral	MARIA APARECIDA SILVA CONGILIO PROF EMEB
1408	THAUANY VITORIA NASCIMENTO SILVA	02/12/2017	GRUPO 1	Integral	PEDACINHO DO CEU II
1409	THAYSSA EMANUELLY ANDRE DA SILVA		GRUPO 2	Integral	CARLA ANDRESSA DE OLIVEIRA SINIGALIA EMEB
1410	THEO BRASIL GENU REIS	19/04/2017	GRUPO 1	Integral	LAR ANALIA FRANCO
1411	THEO MARTINS DE ANDRADE FARIA	12/07/2016	GRUPO 2	Parcial	ALVARINA BARBOSA MARTINS EMEB
1412	THEO MATAVELLI SILVA RAMOS	03/05/2017	GRUPO 1	Parcial	MANOEL ANIBAL MARCONDES PREF EMEB
1413	THEO PERES OLIVEIRA	20/06/2016	GRUPO 2	Parcial	PIER ANGELA EMEB
1414	THEO TAVARES GALHEGO	09/06/2017	GRUPO 1	Parcial	MANOEL ANIBAL MARCONDES PREF EMEB
1415	THEO VIEIRA SAMPAIO	19/10/2018	BERCARIO	Integral	MARTHA BURGOS PEREIRA DA SILVA EMEB
1416	THEREZA LOPES GUSTAVO	13/04/2018	BERCARIO	Integral	WILMA NALIN FAVARO EMEB
1417	THIAGO GOMES CARDOSO	16/09/2015	GRUPO 3	Parcial	CLOTILDE MAZZALI BOLLINI PROFA EMEB
1418	THIAGO GOMES DA SILVA	11/04/2017	GRUPO 1	Integral	COLEGIO SAO VICENTE DE PAULO - UNIDADE II
1419	THIAGO SOUZA DA SILVA	08/02/2018	GRUPO 1	Integral	EDWARD ALEIXO DE PAULA DR EMEB
1420	THIERRY JANZINI CERQUEIRA	27/01/2016	GRUPO 3	Integral	MARTHA BURGOS PEREIRA DA SILVA EMEB
1421	THOMAS PIRES DIAS DA SILVA	11/05/2016	GRUPO 2	Integral	HILDA MARIA ALVES PASCHOALOTTO PROFA EMEB
1422	THOMAS ROVERI TERRA	21/02/2017	GRUPO 2	Parcial	MANOEL ANIBAL MARCONDES PREF EMEB
1423	THOMAZ FRATEZI MARTIN VERLY DUTRA	10/07/2016	GRUPO 2	Parcial	PIER ANGELA EMEB
1424	TULIO PAES RASE	28/06/2017	GRUPO 1	Parcial	CLEONICE ADOLPHO DE FARIA PROFA EMEB
1425	VALENTIM RAZZE RODRIGUES	16/05/2017	GRUPO 1	Parcial	BRIGIDA GATTO RODRIGUES PROFA EMEB
1426	VALENTINA ANDRADE PINTO	12/07/2015	GRUPO 3	Integral	GIORDANO BRUNO
1427	VALENTINA ENGELS GOES PINCINATO	18/12/2015	GRUPO 3	Parcial	MANOEL ANIBAL MARCONDES PREF EMEB
1428	VALENTINA FERREIRA	15/05/2015	GRUPO 3	Integral	GIORDANO BRUNO
1429	VALENTINA GONCALVES TADEI	12/08/2015	GRUPO 3	Parcial	DINA ROSETE ZANDONA CUNNINGHAM PROFA EMEB
1430	VALENTINA LEAL AYRES CAMARGO	15/09/2016	GRUPO 2	Integral	BALAO MAGICO
1431	VALENTINA LIMA	30/03/2016	GRUPO 3	Parcial	CLOTILDE MAZZALI BOLLINI PROFA EMEB
1432	VALENTINA LUCIA DA SILVA	20/08/2016	GRUPO 2	Integral	WALDEMIR SAVOY PROF EMEB
1433	VALENTINA MARIA DA SILVA	09/02/2016	GRUPO 3	Parcial	MANOEL ANIBAL MARCONDES PREF EMEB
1434	VALENTINA NUNES DE SOUZA	04/02/2017	GRUPO 2	Integral	MARIA THEREZA DE A PONTES E NOGUEIRA PROFA EMEB
1435	VALENTINA PONCE DE SOUZA	28/09/2016	GRUPO 2	Integral	CASA DA CRIANCA N. SRA. DO DESTERRO
1436	VALENTINA RODRIGUES DE MONTE	13/04/2018	BERCARIO	Integral	ASSUMPTA SEGANTIM NEGRI EMEB
1437	VALENTINA RUFINO DOS SANTOS	26/10/2016	GRUPO 2	Integral	WALDEMIR SAVOY PROF EMEB
1438	VALENTINA SILVA	20/08/2017	GRUPO 1	Parcial	PAULO GONCALVES DE MELLO EMEB
1439	VALENTINA SILVA GALLO	05/04/2018	BERCARIO	Parcial	ALVARINA BARBOSA MARTINS EMEB
1440	VALENTINA WESTIN DE OLIVEIRA FARIA	01/01/2016	GRUPO 3	Parcial	CLOTILDE MAZZALI BOLLINI PROFA EMEB
1441	VALENTINA ZEM FERREIRA	24/10/2017	GRUPO 1	Parcial	PAULO GONCALVES DE MELLO EMEB
1442	VALENTYNA RODRIGUES DE MELO	08/09/2017	GRUPO 1	Integral	EDWARD ALEIXO DE PAULA DR EMEB
1443	VICENTE ANGHINONI FIERRO	28/01/2016	GRUPO 3	Parcial	CLOTILDE MAZZALI BOLLINI PROFA EMEB
1444	VICTOR HENRIQUE CORREA DE BRITO	23/04/2016	GRUPO 2	Integral	FUTURA
1445	VICTOR HUGO RODRIGUES DOS SANTOS	12/06/2015	GRUPO 3	Integral	O SABOR DO SABER
1446	VICTOR LUCAS OLIVEIRA MANOEL	21/07/2016	GRUPO 2	Integral	PEDACINHO DO CEU II
1447	VICTOR MANOEL DIAS PEREIRA	18/07/2017	GRUPO 1	Parcial	CLEONICE ADOLPHO DE FARIA PROFA EMEB
1448	VICTOR MIGUEL MORAIS DE LIMA	19/08/2018	BERCARIO	Integral	MARTHA BURGOS PEREIRA DA SILVA EMEB
1449	VICTOR RIBEIRO BRAZ	22/11/2017	GRUPO 1	Integral	CRECHE MAE MEIMEI
1450	VICTORIA ELIADY DE SOUZA BARBOSA	27/03/2017	GRUPO 2	Parcial	MARIA DE LOURDES GONCALVES BARROS PROFA EMEB
1451	VINICIUS CARVALHO LIMA	18/04/2018	BERCARIO	Integral	WALDEMIR SAVOY PROF EMEB
1452	VINICIUS CREMM DE CAMARGO	22/08/2017	GRUPO 1	Parcial	ABIGAHIL ALVES FEU BORIM PROFA EMEB
1453	VINICIUS DUARTE GIMENES	06/05/2016	GRUPO 2	Parcial	CLEONICE ADOLPHO DE FARIA PROFA EMEB
1454	VINICIUS FARIA BRANDINI	20/06/2015	GRUPO 3	Parcial	OWEN ZILIO PROF EMEB
1455	VINICIUS GUIMARAES ALVARENGA	30/04/2015	GRUPO 3	Parcial	DINA ROSETE ZANDONA CUNNINGHAM PROFA EMEB
1456	VINICIUS HENRIQUE BATISTA DOS SANTOS	21/05/2015	GRUPO 3	Integral	GIORDANO BRUNO
1457	VINICIUS MORON SANTOS	09/04/2015	GRUPO 3	Integral	COLEGIO LINCE
1458	VINICIUS NASCIMENTO SERRA DA SILVA	31/07/2018	BERCARIO	Integral	MARTHA BURGOS PEREIRA DA SILVA EMEB
1459	VITHOR FERNANDES SILVA DA MATTA	06/04/2016	GRUPO 2	Parcial	CALEIDOSCÓPIO
1460	VITOR AUGUSTO SANCHES NEGRI	28/12/2017	GRUPO 1	Integral	MARIA THEREZA DE A PONTES E NOGUEIRA PROFA EMEB
1461	VITOR HUGO ALVES RODRIGUES	22/08/2017	GRUPO 1	Integral	LUCIRIO VALLI EMEB
1462	VITOR HUGO GARCIA	02/12/2015	GRUPO 3	Parcial	ABIGAHIL ALVES FEU BORIM PROFA EMEB
1463	VITOR HUGO SILVA DE OLIVEIRA	08/06/2015	GRUPO 3	Parcial	CLOTILDE MAZZALI BOLLINI PROFA EMEB
1464	VITOR LUCAS FREIRE SCHIMIT	10/07/2015	GRUPO 3	Parcial	DINA ROSETE ZANDONA CUNNINGHAM PROFA EMEB
1465	VITOR PIMENTA DE SOUZA	02/07/2016	GRUPO 2	Integral	LUCIRIO VALLI EMEB
1466	VITOR SILVA ROVERI	04/08/2018	BERCARIO	Integral	FUTURA
1467	VITORIA FERNANDES LESSA	10/06/2017	GRUPO 1	Integral	MARA BRAUN
1468	VITORIA MANZZINI CICATTI	08/02/2017	GRUPO 2	Integral	MARIA THEREZA DE A PONTES E NOGUEIRA PROFA EMEB
1469	VITORIA MARQUES RESENDE	16/08/2017	GRUPO 1	Integral	COLEGIO SAO VICENTE DE PAULO - UNIDADE II
1470	VITORIA YASMIN VIEIRA LIMA	21/11/2016	GRUPO 2	Integral	HELENA GALIMBERTI EMEB
1471	VITORYA CAROLINE FURLANI PEREIRA MELOTO	17/12/2015	GRUPO 3	Parcial	OWEN ZILIO PROF EMEB



EDUCAÇÃO

1472	VITTORIA POPOVIC SBRISSA	22/02/2017	GRUPO 2	Parcial	BRIGIDA GATTO RODRIGUES PROFA EMEB
1473	VIVIAN DA CUNHA MARTINS SILVA	18/12/2015	GRUPO 3	Parcial	ANNA PONTES CHAGAS PROFA EMEB
1474	WEIZE YU	23/08/2015	GRUPO 3	Integral	COLEGIO LINCE
1475	WILLIAN LEVI BARBOSA DA SILVA	06/10/2017	GRUPO 1	Integral	MARIA APARECIDA SILVA CONGILIO PROF EMEB
1476	YAGO HENRIQUE MARTIMIANO	10/12/2017	GRUPO 1	Parcial	MARIA DE LOURDES GONCALVES BARROS PROFA EMEB
1477	YAGO PIDOSA DE SOUZA	21/12/2017	GRUPO 1	Integral	WALDEMIR SAVOY PROF EMEB
1478	YAN FERREIRA CORDEIRO	23/01/2016	GRUPO 3	Integral	IMAGINARIO KIDS
1479	YAN GABRIEL ARAUJO SGUARCINA	20/06/2017	GRUPO 1	Integral	CRECHE MAE MEIMEI
1480	YAN GABRIEL VARELA GAVIOLI	15/05/2017	GRUPO 1	Integral	JOAO FERNANDES NETO PROF EMEB
1481	YAN KEWIN ALMEIDA SANTOS	11/06/2017	GRUPO 1	Integral	COLEGIO SAO VICENTE DE PAULO - UNIDADE II
1482	YASMIM ALENCAR FERNANDES	07/10/2017	GRUPO 1	Integral	EDWARD ALEIXO DE PAULA DR EMEB
1483	YASMIM DA SILVA	10/11/2015	GRUPO 3	Integral	BRASILEIRINHOS
1484	YASMIM ROCHA BEZERRA DA SILVA	19/05/2017	GRUPO 1	Integral	COLEGIO SAO VICENTE DE PAULO - UNIDADE II
1485	YASMIN DA SILVA BEZERRA	23/04/2017	GRUPO 1	Parcial	PAULO GONCALVES DE MELLO EMEB
1486	YASMIN LIVIA CAU	03/05/2015	GRUPO 3	Parcial	LUIZ BARBARO EMEB
1487	YASMIN OHANA GONCALVES SILVA	18/03/2017	GRUPO 2	Integral	ANGELA RINALDI BAGNE PROFA EMEB
1488	YASMIN SOUZA FAROM	24/05/2017	GRUPO 1	Integral	LUCIRIO VALLI EMEB
1489	YASMIN VITORIA DA HORA DE OLIVEIRA	09/07/2016	GRUPO 2	Integral	COLEGIO SAO VICENTE DE PAULO - UNIDADE II
1490	YASMIN VITORIA GOUVEIA NERI	15/12/2017	GRUPO 1	Integral	PEDACINHO DO CEU II
1491	YASMINN TOMAZ COUTINHO	08/01/2017	GRUPO 2	Integral	MARIA GEMMA GENNARI CARTURAN PROFA EMEB
1492	YSADORA DOS SANTOS DE JESUS	16/07/2015	GRUPO 3	Integral	ESPAÇO FELIZ
1493	YUKI CABRAL MORI	25/06/2015	GRUPO 3	Integral	ESCOLA DE EDUCACAO INFANTIL MINHA CASINHA
1494	YUNIS FAOUJAZ TAHA	24/03/2017	GRUPO 2	Parcial	CLEONICE ADOLPHO DE FARIA PROFA EMEB
1495	YURI DE ALMEIDA CONSENTINO	09/09/2017	GRUPO 1	Integral	COLEGIO SAO VICENTE DE PAULO - UNIDADE II
1496	YURI GABRIEL SANTOS	21/06/2017	GRUPO 1	Parcial	CLEONICE ADOLPHO DE FARIA PROFA EMEB
1497	YURI GABRIEL TREGA RODRIGUES	01/09/2016	GRUPO 2	Integral	ANGELA RINALDI BAGNE PROFA EMEB
1498	YURI MIGUEL DE OLIVEIRA	13/05/2016	GRUPO 2	Integral	HELENA GALIMBERTI EMEB
1499	YURI MIGUEL ROSA DOS SANTOS	30/05/2018	BERCARIO 1	Parcial	ABIGAHIL ALVES FEU BORIM PROFA EMEB
1500	YURI OLIVEIRA OKA MATSU	11/11/2017	GRUPO 1	Parcial	ABIGAHIL ALVES FEU BORIM PROFA EMEB
1501	ZARA SCHIAVELLI OLIVEIRA	16/09/2018	BERCARIO	Parcial	ALVARINA BARBOSA MARTINS EMEB
1502	ZION MISAEEL VIDILI	07/08/2016	GRUPO 2	Parcial	PIER ANGELA EMEB



EDUCAÇÃO

Data: 19/12/2018

Hora: 16:02:15

AC - Controle Acadêmico

Lista de Espera (em ordem de chamada)

ABIGAHIL ALVES FEU BORIM PROFA EMEB

GRUPO 1 - Meio-período: TARDE			
1	SOFIA FERRAREZE NICOLETI	12/04/2017	ABIGAHIL ALVES FEU BORIM PROFA EMEB GRUPO 1 - Meio-período: TARDE
2	OLIVIA FRANCO ORMOND	12/04/2017	ABIGAHIL ALVES FEU BORIM PROFA EMEB GRUPO 1 - Meio-período: TARDE
3	CARLOS RAFAEL ALBUQUERQUE STOCCO	15/10/2017	ABIGAHIL ALVES FEU BORIM PROFA EMEB GRUPO 1 - Meio-período: TARDE
4	CATARINA ROCHA LIMA MINHARRO	14/01/2018	ABIGAHIL ALVES FEU BORIM PROFA EMEB GRUPO 1 - Meio-período: TARDE
5	DAVI DA SILVA PERLATTI	14/03/2018	ABIGAHIL ALVES FEU BORIM PROFA EMEB GRUPO 1 - Meio-período: TARDE
6	VALENTINA SANTOS PAGAMISSE	30/12/2017	ABIGAHIL ALVES FEU BORIM PROFA EMEB GRUPO 1 - Meio-período: TARDE
7	MATHEUS CORREA FERREIRA	02/10/2017	ABIGAHIL ALVES FEU BORIM PROFA EMEB GRUPO 1 - Meio-período: TARDE
8	MANOELA ALBINO MAIA	16/06/2017	ABIGAHIL ALVES FEU BORIM PROFA EMEB GRUPO 1 - Meio-período: TARDE
GRUPO 2 - Meio-período: MANHÃ			
1	PEDRO CAMARGO OSTI AMARAL	28/04/2016	ABIGAHIL ALVES FEU BORIM PROFA EMEB GRUPO 2 - Meio-período: MANHÃ
GRUPO 2 - Meio-período: TARDE			
1	DAVI MARTINS MOURA	19/05/2016	ABIGAHIL ALVES FEU BORIM PROFA EMEB GRUPO 2 - Meio-período: TARDE
2	CAROLINE PISKE PACHECO	07/07/2016	ABIGAHIL ALVES FEU BORIM PROFA EMEB GRUPO 2 - Meio-período: TARDE
3	AIMEE RAGAGNIN VARGAS	02/01/2017	ABIGAHIL ALVES FEU BORIM PROFA EMEB GRUPO 2 - Meio-período: TARDE
4	MARINA JERONYMO	10/01/2017	ABIGAHIL ALVES FEU BORIM PROFA EMEB GRUPO 2 - Meio-período: TARDE
5	SAMUEL LEONARDO MEDEIROS ROCHA	15/12/2016	ABIGAHIL ALVES FEU BORIM PROFA EMEB GRUPO 2 - Meio-período: TARDE
6	THAIS DE OLIVEIRA RIBEIRO	12/07/2016	ABIGAHIL ALVES FEU BORIM PROFA EMEB GRUPO 2 - Meio-período: TARDE
7	TIAGO SPARAPAN ALBERGHINI	16/07/2016	ABIGAHIL ALVES FEU BORIM PROFA EMEB GRUPO 2 - Meio-período: TARDE
GRUPO 3 - Meio-período: TARDE			
1	VALENTINA NEPOMUCENO TOZIM	10/09/2015	ABIGAHIL ALVES FEU BORIM PROFA EMEB GRUPO 3 - Meio-período: TARDE
2	LUIS OTAVIO DE CARVALHO ALVES	28/08/2015	ABIGAHIL ALVES FEU BORIM PROFA EMEB GRUPO 3 - Meio-período: TARDE
3	ISABELLA MOTA BERTOLINI	27/06/2015	ABIGAHIL ALVES FEU BORIM PROFA EMEB GRUPO 3 - Meio-período: TARDE

ADAIL DE OLIVEIRA LENHAIOLI PROFA EMEB

BERCARIO 1 - Integral			
1	ENZO GABRIEL BIONDI	18/07/2018	ADAIL DE OLIVEIRA LENHAIOLI PROFA EME BERCARIO 1 - Integral
2	LAVINIA MAZARO DOS SANTOS	02/05/2018	ADAIL DE OLIVEIRA LENHAIOLI PROFA EME BERCARIO 1 - Integral
3	MIGUEL ANGELO DEMASI	02/07/2018	ADAIL DE OLIVEIRA LENHAIOLI PROFA EME BERCARIO 1 - Integral
4	YAGO HENRIQUE RODRIGUES DE MORAES	14/08/2018	ADAIL DE OLIVEIRA LENHAIOLI PROFA EME BERCARIO 1 - Integral
5	JOAQUIM MORAIS	26/04/2018	ADAIL DE OLIVEIRA LENHAIOLI PROFA EME BERCARIO 1 - Integral
6	YASMIN NASCIBEM CALIXTO	12/09/2018	ADAIL DE OLIVEIRA LENHAIOLI PROFA EME BERCARIO 1 - Integral
7	CARMEN CECILIA DE PAULA SOUZA PINTO	05/05/2018	ADAIL DE OLIVEIRA LENHAIOLI PROFA EME BERCARIO 1 - Integral
8	CATARINA PASTRE SIMAO	16/08/2018	ADAIL DE OLIVEIRA LENHAIOLI PROFA EME BERCARIO 1 - Integral
GRUPO 1 - Integral			
1	ARTHUR HENRIQUE CONSOLINI ALVES	13/05/2017	ADAIL DE OLIVEIRA LENHAIOLI PROFA EME GRUPO 1 - Integral
2	PEDRO KAZUO RODRIGUES SHINZATO	08/10/2017	ADAIL DE OLIVEIRA LENHAIOLI PROFA EME GRUPO 1 - Integral
3	MANUELA DE OLIVEIRA VASQUES	20/01/2018	ADAIL DE OLIVEIRA LENHAIOLI PROFA EME GRUPO 1 - Integral
4	ISAAC HENRIQUE MELO FERREIRA	21/09/2017	ADAIL DE OLIVEIRA LENHAIOLI PROFA EME GRUPO 1 - Integral
5	LORENZO SANTOS SILVA	09/07/2017	ADAIL DE OLIVEIRA LENHAIOLI PROFA EME GRUPO 1 - Integral
6	PIETRA CARBONARI VIRIATO	25/12/2017	ADAIL DE OLIVEIRA LENHAIOLI PROFA EME GRUPO 1 - Integral
7	LIVIA BEATRIZ RIBEIRO DE SOUZA	17/01/2018	ADAIL DE OLIVEIRA LENHAIOLI PROFA EME GRUPO 1 - Integral
8	ALICE PIOVESAN DOS SANTOS	22/11/2017	ADAIL DE OLIVEIRA LENHAIOLI PROFA EME GRUPO 1 - Integral
9	VALENTINA DE OLIVEIRA	24/03/2018	ADAIL DE OLIVEIRA LENHAIOLI PROFA EME GRUPO 1 - Integral
GRUPO 2 - Integral			
1	MARIA LUISA ANTUNES	29/12/2016	ADAIL DE OLIVEIRA LENHAIOLI PROFA EME GRUPO 2 - Integral
2	SOPHIE CRISTINA DOS SANTOS CUSTODIO	20/08/2016	ADAIL DE OLIVEIRA LENHAIOLI PROFA EME GRUPO 2 - Integral
3	IGOR ALVES DE AZEVEDO	19/01/2017	ADAIL DE OLIVEIRA LENHAIOLI PROFA EME GRUPO 2 - Integral
4	BARBARA LOPES XAVIER DA COSTA	21/01/2017	ADAIL DE OLIVEIRA LENHAIOLI PROFA EME GRUPO 2 - Integral
5	MELLANY GOMES DE OLIVEIRA	17/01/2017	ADAIL DE OLIVEIRA LENHAIOLI PROFA EME GRUPO 2 - Integral



EDUCAÇÃO

Data: 19/12/2018

Hora: 16:02:15

AC - Controle Acadêmico

Lista de Espera (em ordem de chamada)

ADAIL DE OLIVEIRA LENHAIOLI PROFA EMEB

6	SAMUEL DE SOUZA COSTA	09/03/2017	ADAIL DE OLIVEIRA LENHAIOLI PROFA EME	GRUPO 2 - Integral
7	DAPHYNE DIAS MARTINS	13/09/2016	ADAIL DE OLIVEIRA LENHAIOLI PROFA EME	GRUPO 2 - Integral
8	PIETRO HENRIQUE FRANCA	17/01/2017	ADAIL DE OLIVEIRA LENHAIOLI PROFA EME	GRUPO 2 - Integral
9	PEDRO ANDRE DOMINGUES SILVA	12/04/2016	ADAIL DE OLIVEIRA LENHAIOLI PROFA EME	GRUPO 2 - Integral
10	VALENTINA SILVA ROMAO	27/09/2016	ADAIL DE OLIVEIRA LENHAIOLI PROFA EME	GRUPO 2 - Integral
11	ALANA BARRAGAN KAZMIRCZUK	28/12/2016	ADAIL DE OLIVEIRA LENHAIOLI PROFA EME	GRUPO 2 - Integral
GRUPO 3 - Integral				
1	ELYSA DE ASSIS TEIXEIRA PINTO	21/10/2015	ADAIL DE OLIVEIRA LENHAIOLI PROFA EME	GRUPO 3 - Integral

ALVARINA BARBOSA MARTINS EMEB

GRUPO 1 - Meio-período: TARDE				
1	GUSTAVO BUENO FILHO	08/06/2017	ALVARINA BARBOSA MARTINS EMEB	GRUPO 1 - Meio-período: TARDE
2	JOAQUIM MANOEL GONCALVES BUENO	23/01/2018	ALVARINA BARBOSA MARTINS EMEB	GRUPO 1 - Meio-período: TARDE
3	MANUELLA MADONIA CARNIO	29/07/2017	ALVARINA BARBOSA MARTINS EMEB	GRUPO 1 - Meio-período: TARDE
4	ARTHUR CAMARGO ALEGRE	28/11/2017	ALVARINA BARBOSA MARTINS EMEB	GRUPO 1 - Meio-período: TARDE
5	SOFIA D AMICO FAHL	06/12/2017	ALVARINA BARBOSA MARTINS EMEB	GRUPO 1 - Meio-período: TARDE
6	ISABELLA MILLER DOS SANTOS	10/03/2018	ALVARINA BARBOSA MARTINS EMEB	GRUPO 1 - Meio-período: TARDE
GRUPO 2 - Meio-período: TARDE				
1	LORENA PANTAROTTO DE OLIVEIRA LAMBERT	11/05/2016	ALVARINA BARBOSA MARTINS EMEB	GRUPO 2 - Meio-período: TARDE
2	KALEB NAHAN ESCROVE BORGES	20/03/2017	ALVARINA BARBOSA MARTINS EMEB	GRUPO 2 - Meio-período: TARDE
3	MURILO INOUE OTSUKI	05/05/2016	ALVARINA BARBOSA MARTINS EMEB	GRUPO 2 - Meio-período: TARDE
4	AYLA MARCHETTI MARINHO	25/05/2016	ALVARINA BARBOSA MARTINS EMEB	GRUPO 2 - Meio-período: TARDE
5	ISADORA OLIVEIRA SANTOS	23/10/2016	ALVARINA BARBOSA MARTINS EMEB	GRUPO 2 - Meio-período: TARDE
GRUPO 3 - Meio-período: TARDE				
1	ARTHUR SOUTO	14/09/2015	ALVARINA BARBOSA MARTINS EMEB	GRUPO 3 - Meio-período: TARDE

ANGELA RINALDI BAGNE PROFA EMEB

GRUPO 1 - Integral				
1	ARTHUR OLIVEIRA QUELES	08/10/2017	ANGELA RINALDI BAGNE PROFA EMEB	GRUPO 1 - Integral
2	HENRIQUE DUARTE MEDINA	10/01/2018	ANGELA RINALDI BAGNE PROFA EMEB	GRUPO 1 - Integral
3	LUCCA LIMA DE OLIVEIRA	08/07/2017	ANGELA RINALDI BAGNE PROFA EMEB	GRUPO 1 - Integral
4	SOFIA GABRIELI OLIVEIRA RODRIGUES	02/06/2017	ANGELA RINALDI BAGNE PROFA EMEB	GRUPO 1 - Integral
5	ANTONELLA SGARBI CODARIN	26/09/2017	ANGELA RINALDI BAGNE PROFA EMEB	GRUPO 1 - Integral
6	LEONARDO PEREIRA DE CASTRO	07/10/2017	ANGELA RINALDI BAGNE PROFA EMEB	GRUPO 1 - Integral
7	KATHLEEN CRISTINA BEZERRA DA SILVA	06/10/2017	ANGELA RINALDI BAGNE PROFA EMEB	GRUPO 1 - Integral
8	ANA CECILIA FAVARETO SANTOS	17/05/2017	ANGELA RINALDI BAGNE PROFA EMEB	GRUPO 1 - Integral
9	ALYCE MANOELA LIMA SANTANA	06/09/2017	ANGELA RINALDI BAGNE PROFA EMEB	GRUPO 1 - Integral
10	SOPHIA VIANA MENDES	03/11/2017	ANGELA RINALDI BAGNE PROFA EMEB	GRUPO 1 - Integral
11	HEITOR APARECIDO BORSATTO DOS SANTOS	16/12/2017	ANGELA RINALDI BAGNE PROFA EMEB	GRUPO 1 - Integral
12	ARTHUR PEDROSO DE MORAES	26/02/2018	ANGELA RINALDI BAGNE PROFA EMEB	GRUPO 1 - Integral
13	ENZO EMANUELL SILVA PORTO DE OLIVEIRA	07/06/2017	ANGELA RINALDI BAGNE PROFA EMEB	GRUPO 1 - Integral
14	SAULO AUGUSTO SILVA SANTANA	06/05/2017	ANGELA RINALDI BAGNE PROFA EMEB	GRUPO 1 - Integral
15	ALICE MARIA ZANETTI DOS SANTOS	10/06/2017	ANGELA RINALDI BAGNE PROFA EMEB	GRUPO 1 - Integral
16	LAURA LINK SCREMIN	14/02/2018	ANGELA RINALDI BAGNE PROFA EMEB	GRUPO 1 - Integral
17	LEVI LAZARO SANTOS TRINDADE	17/02/2018	ANGELA RINALDI BAGNE PROFA EMEB	GRUPO 1 - Integral
GRUPO 3 - Integral				
1	HELOISA PEREIRA DE CASTRO	25/01/2016	ANGELA RINALDI BAGNE PROFA EMEB	GRUPO 3 - Integral
2	TIAGO BARBOSA DA SILVA	07/01/2016	ANGELA RINALDI BAGNE PROFA EMEB	GRUPO 3 - Integral
3	MARCIO ROBERTO ALEXANDRE JUNIOR	08/02/2016	ANGELA RINALDI BAGNE PROFA EMEB	GRUPO 3 - Integral
4	ANA JULIA TEDDE	08/04/2015	ANGELA RINALDI BAGNE PROFA EMEB	GRUPO 3 - Integral



EDUCAÇÃO

Data: 19/12/2018

Hora: 16:02:15

AC - Controle Acadêmico

Lista de Espera (em ordem de chamada)

ANTONIO BRUNHOLI NETTO EMEB

BERCARIO 1 - Integral				
1	JOAO MIGUEL SANTOS DE MEDEIROS	06/07/2018	ANTONIO BRUNHOLI NETTO EMEB	BERCARIO 1 - Integral
2	LORENZO DUARTE DA SILVA	13/04/2018	ANTONIO BRUNHOLI NETTO EMEB	BERCARIO 1 - Integral
3	MIGUEL ALVES DE MELO	30/05/2018	ANTONIO BRUNHOLI NETTO EMEB	BERCARIO 1 - Integral
4	VALENTINA MANOELLY CASELATO	15/05/2018	ANTONIO BRUNHOLI NETTO EMEB	BERCARIO 1 - Integral
5	ANA TERESA RIZZATO BUENO	15/04/2018	ANTONIO BRUNHOLI NETTO EMEB	BERCARIO 1 - Integral
6	GUSTAVO DOS SANTOS MEDEIROS	15/07/2018	ANTONIO BRUNHOLI NETTO EMEB	BERCARIO 1 - Integral
7	GAEL BENICIO OLIVIO SILVA	23/04/2018	ANTONIO BRUNHOLI NETTO EMEB	BERCARIO 1 - Integral
8	SAMUEL SOUZA DA SILVA	18/05/2018	ANTONIO BRUNHOLI NETTO EMEB	BERCARIO 1 - Integral
9	RUAN SIQUEIRA RODRIGUES	24/04/2018	ANTONIO BRUNHOLI NETTO EMEB	BERCARIO 1 - Integral
10	LORENA DE SOUZA OLIVEIRA	07/10/2018	ANTONIO BRUNHOLI NETTO EMEB	BERCARIO 1 - Integral
11	LORENA MONTEIRO MORALES SILVA	03/04/2018	ANTONIO BRUNHOLI NETTO EMEB	BERCARIO 1 - Integral
12	LIVIA POLIDORO ALVES DOS SANTOS	26/09/2018	ANTONIO BRUNHOLI NETTO EMEB	BERCARIO 1 - Integral
GRUPO 1 - Integral				
1	HELLOISA BEATRIZ ARAUJO DA SILVA	01/08/2017	ANTONIO BRUNHOLI NETTO EMEB	GRUPO 1 - Integral
2	RYAN RODRIGUES FONTEBASSO	01/08/2017	ANTONIO BRUNHOLI NETTO EMEB	GRUPO 1 - Integral
3	ALICY SANTOS FREITAS	27/08/2017	ANTONIO BRUNHOLI NETTO EMEB	GRUPO 1 - Integral
4	ENZO GABRIEL DIAS MARINHO	21/07/2017	ANTONIO BRUNHOLI NETTO EMEB	GRUPO 1 - Integral
5	HUGO RAFAEL BUENO DA SILVA	02/04/2017	ANTONIO BRUNHOLI NETTO EMEB	GRUPO 1 - Integral
6	MIGUEL RODRIGUES	14/08/2017	ANTONIO BRUNHOLI NETTO EMEB	GRUPO 1 - Integral
7	MURILO HENRIQUE RAMOS	09/01/2018	ANTONIO BRUNHOLI NETTO EMEB	GRUPO 1 - Integral
8	VICENTE GABRIEL DA SILVA DE MEDEIROS	21/03/2018	ANTONIO BRUNHOLI NETTO EMEB	GRUPO 1 - Integral
9	OTAVIO BATISTA BERGAMO	03/01/2018	ANTONIO BRUNHOLI NETTO EMEB	GRUPO 1 - Integral
10	HELOISA RIBEIRO SANTANA	22/01/2018	ANTONIO BRUNHOLI NETTO EMEB	GRUPO 1 - Integral
11	ISABELLA VICTORIA MARQUES DA SILVA	18/06/2017	ANTONIO BRUNHOLI NETTO EMEB	GRUPO 1 - Integral
12	ISABELLY VITORIA PEREIRA DA SILVA	31/01/2018	ANTONIO BRUNHOLI NETTO EMEB	GRUPO 1 - Integral
13	LAURA SANTOS DA SILVA	01/12/2017	ANTONIO BRUNHOLI NETTO EMEB	GRUPO 1 - Integral
14	ENZO GABRIEL DA SILVA TORESIM	06/04/2017	ANTONIO BRUNHOLI NETTO EMEB	GRUPO 1 - Integral
15	MARIANNA GUEDES DOS SANTOS	07/10/2017	ANTONIO BRUNHOLI NETTO EMEB	GRUPO 1 - Integral
16	GABRIEL HENRIQUE DE CAMARGO	22/06/2017	ANTONIO BRUNHOLI NETTO EMEB	GRUPO 1 - Integral
17	DAVI MATIAS CAMPOS	04/07/2017	ANTONIO BRUNHOLI NETTO EMEB	GRUPO 1 - Integral
18	YASMIN SANTOS RODRIGUES	28/03/2018	ANTONIO BRUNHOLI NETTO EMEB	GRUPO 1 - Integral
19	JHONATA SALES OLIVEIRA	13/05/2017	ANTONIO BRUNHOLI NETTO EMEB	GRUPO 1 - Integral
20	ALICE DE OLIVEIRA ALMEIDA	05/11/2017	ANTONIO BRUNHOLI NETTO EMEB	GRUPO 1 - Integral
21	THEO DE CALDAS DANTAS	12/07/2017	ANTONIO BRUNHOLI NETTO EMEB	GRUPO 1 - Integral
GRUPO 2 - Integral				
1	RAYSLLA GABRIELLY ALVES POSSEBON	30/11/2016	ANTONIO BRUNHOLI NETTO EMEB	GRUPO 2 - Integral
2	JOAO LUCAS MARQUEZIN FRANCA	20/04/2016	ANTONIO BRUNHOLI NETTO EMEB	GRUPO 2 - Integral
3	LAYSA MARIA LOPES MONTEIRO	27/02/2017	ANTONIO BRUNHOLI NETTO EMEB	GRUPO 2 - Integral
4	REBEKA LAVINIA OLIVEIRA	28/01/2017	ANTONIO BRUNHOLI NETTO EMEB	GRUPO 2 - Integral
5	VINICIUS YURI DOS SANTOS CARELI	15/06/2016	ANTONIO BRUNHOLI NETTO EMEB	GRUPO 2 - Integral
6	MIGUEL FELIPE DOS SANTOS CARELI	15/06/2016	ANTONIO BRUNHOLI NETTO EMEB	GRUPO 2 - Integral
7	HANNA AVEIRO DE MORAES	24/04/2016	ANTONIO BRUNHOLI NETTO EMEB	GRUPO 2 - Integral
8	PEDRO HENRIQUE ALVES DA SILVA	29/11/2016	ANTONIO BRUNHOLI NETTO EMEB	GRUPO 2 - Integral
9	SARAH GIRALDI OLIVEIRA	27/03/2017	ANTONIO BRUNHOLI NETTO EMEB	GRUPO 2 - Integral
10	LORANE KAROLAYNNE DOS SANTOS	06/02/2017	ANTONIO BRUNHOLI NETTO EMEB	GRUPO 2 - Integral
11	JULIO CESAR SILVA MENDES	26/02/2017	ANTONIO BRUNHOLI NETTO EMEB	GRUPO 2 - Integral
12	RUAN FELIPE DE MOURA	28/02/2017	ANTONIO BRUNHOLI NETTO EMEB	GRUPO 2 - Integral
13	ISABELLY VITHORIA ANTONIO DE ARAUJO	25/04/2016	ANTONIO BRUNHOLI NETTO EMEB	GRUPO 2 - Integral
14	MELISSA QUEIROZ COELHO	15/12/2016	ANTONIO BRUNHOLI NETTO EMEB	GRUPO 2 - Integral
15	GABRIELA VITORIA NEVES LIMA	04/12/2016	ANTONIO BRUNHOLI NETTO EMEB	GRUPO 2 - Integral



EDUCAÇÃO

Data: 19/12/2018

AC - Controle Acadêmico

Hora: 16:02:15

Lista de Espera (em ordem de chamada)

ANTONIO BRUNHOLI NETTO EMEB

16	HYAN LUCCA SOUZA DE GODOI	18/08/2016	ANTONIO BRUNHOLI NETTO EMEB	GRUPO 2 - Integral
17	DAVI HENRIQUE DE OLIVEIRA CANDIDO	26/11/2016	ANTONIO BRUNHOLI NETTO EMEB	GRUPO 2 - Integral
18	EZEQUIEL HENRIQUE SOUZA LOPES	21/04/2016	ANTONIO BRUNHOLI NETTO EMEB	GRUPO 2 - Integral
19	LARISSA ESTER DOS SANTOS BATALHA	08/01/2017	ANTONIO BRUNHOLI NETTO EMEB	GRUPO 2 - Integral
20	LEONARDO MOREIRA DE ALMEIDA	06/01/2017	ANTONIO BRUNHOLI NETTO EMEB	GRUPO 2 - Integral
21	GILSON JESUS DOS SANTOS JUNIOR	13/02/2017	ANTONIO BRUNHOLI NETTO EMEB	GRUPO 2 - Integral
22	EMILLY VITORIA PARANHOS NASCIMENTO	12/03/2017	ANTONIO BRUNHOLI NETTO EMEB	GRUPO 2 - Integral
23	EVELYN SILVA SANTOS	25/06/2016	ANTONIO BRUNHOLI NETTO EMEB	GRUPO 2 - Integral
24	LORENZO DE AMORIM E LIMA	04/08/2016	ANTONIO BRUNHOLI NETTO EMEB	GRUPO 2 - Integral
25	YASMIM VITORIA PEREIRA DA SILVA	09/08/2016	ANTONIO BRUNHOLI NETTO EMEB	GRUPO 2 - Integral
26	ELISA GABRIELLY SANTOS SILVA	01/03/2017	ANTONIO BRUNHOLI NETTO EMEB	GRUPO 2 - Integral
27	FILIFE ANDRE DE MORAES MAESTRELLO	02/10/2016	ANTONIO BRUNHOLI NETTO EMEB	GRUPO 2 - Integral
28	ANA LUIZA MORAES BERTANI	24/09/2016	ANTONIO BRUNHOLI NETTO EMEB	GRUPO 2 - Integral
29	MANUELLA PERBELINI APARECIDA DE SOUZA	22/09/2016	ANTONIO BRUNHOLI NETTO EMEB	GRUPO 2 - Integral
30	HELENA SOUZA DA SILVA	10/04/2016	ANTONIO BRUNHOLI NETTO EMEB	GRUPO 2 - Integral
31	ENZO GABRIEL DE ALMEIDA AMANCIO	19/03/2017	ANTONIO BRUNHOLI NETTO EMEB	GRUPO 2 - Integral

GRUPO 3 - Integral

1	NICOLY GABRIELI RODRIGUES FERREIRA	28/03/2016	ANTONIO BRUNHOLI NETTO EMEB	GRUPO 3 - Integral
2	SAMUEL DA LUZ OLIVEIRA	18/07/2015	ANTONIO BRUNHOLI NETTO EMEB	GRUPO 3 - Integral
3	GABRIELLA LARA DOS SANTOS	27/08/2015	ANTONIO BRUNHOLI NETTO EMEB	GRUPO 3 - Integral
4	MIRELLA VITORIA FONSECA ROSSINI	17/03/2016	ANTONIO BRUNHOLI NETTO EMEB	GRUPO 3 - Integral
5	JOSE THIAGO WANDES CAETANO	18/05/2015	ANTONIO BRUNHOLI NETTO EMEB	GRUPO 3 - Integral
6	BRAIAN CAUE SUNIGA FAGUNDES DE MELO	22/05/2015	ANTONIO BRUNHOLI NETTO EMEB	GRUPO 3 - Integral
7	ROBERTO BRANCO BORGES CAPALBO	29/06/2015	ANTONIO BRUNHOLI NETTO EMEB	GRUPO 3 - Integral
8	GABRIEL BRANCO BORGES CAPALBO	29/06/2015	ANTONIO BRUNHOLI NETTO EMEB	GRUPO 3 - Integral
9	ANA LIVIA SOBRAL GANDRA	16/03/2016	ANTONIO BRUNHOLI NETTO EMEB	GRUPO 3 - Integral
10	ARTHUR HENRIQUE BRITO	29/01/2016	ANTONIO BRUNHOLI NETTO EMEB	GRUPO 3 - Integral
11	LAURA DE SOUZA LALAU	17/11/2015	ANTONIO BRUNHOLI NETTO EMEB	GRUPO 3 - Integral
12	YAN FERNANDO ASSIS DOS SANTOS	02/11/2015	ANTONIO BRUNHOLI NETTO EMEB	GRUPO 3 - Integral

ARCINA APARECIDA NOGUEIRA BARBOZA PROFA EMEB

BERCARIO 1 - Integral

1	ANA LIVIA MAGALHAES BRICKS	03/06/2018	ARCINA APARECIDA NOGUEIRA BARBOZA F	BERCARIO 1 - Integral
2	LAVINIA MAGALHAES BRICKS	03/06/2018	ARCINA APARECIDA NOGUEIRA BARBOZA F	BERCARIO 1 - Integral
3	LARA SANTOS DE JESUS	19/08/2018	ARCINA APARECIDA NOGUEIRA BARBOZA F	BERCARIO 1 - Integral
4	DAVI LUCCA GARCIA PINTO	24/07/2018	ARCINA APARECIDA NOGUEIRA BARBOZA F	BERCARIO 1 - Integral

GRUPO 1 - Integral

1	TERRY DE FRANCA SOUZA	28/07/2017	ARCINA APARECIDA NOGUEIRA BARBOZA F	GRUPO 1 - Integral
2	KAUAN MIGUEL DE MELLO LEMOS	21/07/2017	ARCINA APARECIDA NOGUEIRA BARBOZA F	GRUPO 1 - Integral
3	ISAQUE SANTOS PEREIRA	13/12/2017	ARCINA APARECIDA NOGUEIRA BARBOZA F	GRUPO 1 - Integral
4	TAYNA AQUINO LIMA	05/03/2018	ARCINA APARECIDA NOGUEIRA BARBOZA F	GRUPO 1 - Integral
5	REBECA BATISTELA SILVA	01/09/2017	ARCINA APARECIDA NOGUEIRA BARBOZA F	GRUPO 1 - Integral
6	ARTHUR SILVA CANJIRANA	20/03/2018	ARCINA APARECIDA NOGUEIRA BARBOZA F	GRUPO 1 - Integral
7	JOAO VICTOR DE SOUZA VAZ PINTO	22/03/2018	ARCINA APARECIDA NOGUEIRA BARBOZA F	GRUPO 1 - Integral
8	ALICE GABRIELY RODRIGUES ALMEIDA	03/03/2018	ARCINA APARECIDA NOGUEIRA BARBOZA F	GRUPO 1 - Integral
9	CAMILLY VITORIA VIEIRA DA CONCEICAO	05/08/2017	ARCINA APARECIDA NOGUEIRA BARBOZA F	GRUPO 1 - Integral

GRUPO 2 - Integral

1	PIETRO HENRIQUE RODRIGUES DO CARMO	18/01/2017	ARCINA APARECIDA NOGUEIRA BARBOZA F	GRUPO 2 - Integral
2	BENJAMIN GESQUI PUTINI	20/01/2017	ARCINA APARECIDA NOGUEIRA BARBOZA F	GRUPO 2 - Integral
3	PIETRO MELO RODRIGUES	27/12/2016	ARCINA APARECIDA NOGUEIRA BARBOZA F	GRUPO 2 - Integral



EDUCAÇÃO

Data: 19/12/2018

AC - Controle Acadêmico

Hora: 16:02:15

Lista de Espera (em ordem de chamada)

ARCINA APARECIDA NOGUEIRA BARBOZA PROFA EMEB

GRUPO 3 - Integral			
1	HELENA ZANETTI DA SILVA	01/02/2016	ARCINA APARECIDA NOGUEIRA BARBOZA F GRUPO 3 - Integral

ARTISTAS E ARTEIROS II

BERCARIO 1 - Integral			
1	LIVIA HELENA DINI	17/05/2018	ARTISTAS E ARTEIROS II BERCARIO 1 - Integral
2	BRYAN GOBATO CORREIA	09/07/2018	ARTISTAS E ARTEIROS II BERCARIO 1 - Integral
3	MATHEUS SIMIONATO DE OLIVEIRA	03/05/2018	ARTISTAS E ARTEIROS II BERCARIO 1 - Integral
4	LUMA LUISA NATALINO D'URBANO	27/09/2018	ARTISTAS E ARTEIROS II BERCARIO 1 - Integral
5	EDUARDO PRADO PUPO	08/06/2018	ARTISTAS E ARTEIROS II BERCARIO 1 - Integral

GRUPO 1 - Integral			
1	SOPHIA SOUZA	04/11/2017	ARTISTAS E ARTEIROS II GRUPO 1 - Integral
2	LORENA GUIMARAES SILVA	31/10/2017	ARTISTAS E ARTEIROS II GRUPO 1 - Integral
3	RIAN CREMASCHI	19/11/2017	ARTISTAS E ARTEIROS II GRUPO 1 - Integral
4	CAIO PUPO FERREIRA DE LIMA	16/10/2017	ARTISTAS E ARTEIROS II GRUPO 1 - Integral
5	GUSTAVO DE VASCONCELOS	24/01/2018	ARTISTAS E ARTEIROS II GRUPO 1 - Integral
6	FERNANDO MENDES BERGAMO	29/01/2018	ARTISTAS E ARTEIROS II GRUPO 1 - Integral
7	MATHEUS GOMES D URBANO	30/09/2017	ARTISTAS E ARTEIROS II GRUPO 1 - Integral
8	GABRIELA LIBERATO PEREIRA DE LIMA	25/07/2017	ARTISTAS E ARTEIROS II GRUPO 1 - Integral
9	ALICE RUIZ ESCOBAR	20/11/2017	ARTISTAS E ARTEIROS II GRUPO 1 - Integral
10	CECILIA CARVALHO SALES	08/11/2017	ARTISTAS E ARTEIROS II GRUPO 1 - Integral
11	LORENZO ROSA BIZERRA	08/02/2018	ARTISTAS E ARTEIROS II GRUPO 1 - Integral
12	LIVIA VIEIRA RAPHAEL	19/08/2017	ARTISTAS E ARTEIROS II GRUPO 1 - Integral
13	JOAO LOPES GATTAMORTA	15/11/2017	ARTISTAS E ARTEIROS II GRUPO 1 - Integral
14	VITOR ITIRO MORAES MATSUMOTO	08/11/2017	ARTISTAS E ARTEIROS II GRUPO 1 - Integral

GRUPO 2 - Integral			
1	DAVI RODRIGUES TEIXEIRA	04/02/2017	ARTISTAS E ARTEIROS II GRUPO 2 - Integral
2	RYAN ALVES COIMBRA	01/12/2016	ARTISTAS E ARTEIROS II GRUPO 2 - Integral
3	NICOLLAS MAIA	16/08/2016	ARTISTAS E ARTEIROS II GRUPO 2 - Integral
4	ESTHER RAMOS BITENCOURT NASCIMENTO	21/10/2016	ARTISTAS E ARTEIROS II GRUPO 2 - Integral
5	ANA JULIA TRIMBOLI WOIDELA	01/04/2016	ARTISTAS E ARTEIROS II GRUPO 2 - Integral
6	BERNARDO PAULINO FONSECA	01/10/2016	ARTISTAS E ARTEIROS II GRUPO 2 - Integral
7	FRANCISCO PEREIRA SILVA NETO	19/01/2017	ARTISTAS E ARTEIROS II GRUPO 2 - Integral
8	ALICE VIEIRA SOUZA	21/11/2016	ARTISTAS E ARTEIROS II GRUPO 2 - Integral
9	FELIPE BUENO PETTIAN	20/07/2016	ARTISTAS E ARTEIROS II GRUPO 2 - Integral
10	MANUELLA BAGNAROL AMORES	19/01/2017	ARTISTAS E ARTEIROS II GRUPO 2 - Integral
11	GABRIELA BULHOES ZANATA	05/10/2016	ARTISTAS E ARTEIROS II GRUPO 2 - Integral
12	MIGUEL GAGLIARDI FONSECA	20/06/2016	ARTISTAS E ARTEIROS II GRUPO 2 - Integral
13	ALICE GONCALVES DA SILVA	14/03/2017	ARTISTAS E ARTEIROS II GRUPO 2 - Integral

ASSUMPTA SEGANTIM NEGRI EMEB

BERCARIO 1 - Integral			
1	HEITOR FLORESTE RIBEIRO	22/04/2018	ASSUMPTA SEGANTIM NEGRI EMEB BERCARIO 1 - Integral
2	SAMUEL ARAUJO MOLEIRO DE LIMA	04/06/2018	ASSUMPTA SEGANTIM NEGRI EMEB BERCARIO 1 - Integral
3	LORENZO ANTHONY DE SOUZA	09/08/2018	ASSUMPTA SEGANTIM NEGRI EMEB BERCARIO 1 - Integral
4	PEDRO HENRIQUE VIANA	08/06/2018	ASSUMPTA SEGANTIM NEGRI EMEB BERCARIO 1 - Integral
5	FELIPE GROPELO FONSECA	26/04/2018	ASSUMPTA SEGANTIM NEGRI EMEB BERCARIO 1 - Integral

GRUPO 1 - Integral			
1	ELENA NAVAZELLI SILVA	29/08/2017	ASSUMPTA SEGANTIM NEGRI EMEB GRUPO 1 - Integral
2	GUILHERME DAL POGGETTO MOLINARI BRAIDO	18/10/2017	ASSUMPTA SEGANTIM NEGRI EMEB GRUPO 1 - Integral



EDUCAÇÃO

Data: 19/12/2018

AC - Controle Acadêmico

Hora: 16:02:15

Lista de Espera (em ordem de chamada)

ASSUMPTA SEGANTIM NEGRI EMEB				
3	DANIEL HENRIQUE FERREIRA BARBOSA	30/08/2017	ASSUMPTA SEGANTIM NEGRI EMEB	GRUPO 1 - Integral
4	THEO LOURENCO AFONSO	09/03/2018	ASSUMPTA SEGANTIM NEGRI EMEB	GRUPO 1 - Integral
5	EMILLY VITORIA NUNES DE SOUSA	09/01/2018	ASSUMPTA SEGANTIM NEGRI EMEB	GRUPO 1 - Integral
6	DAVI CARDEAL DA MOTA	13/10/2017	ASSUMPTA SEGANTIM NEGRI EMEB	GRUPO 1 - Integral
7	CAETANO MORON BAIÃO	29/01/2018	ASSUMPTA SEGANTIM NEGRI EMEB	GRUPO 1 - Integral
8	REBECCA GIRON PICAM	17/04/2017	ASSUMPTA SEGANTIM NEGRI EMEB	GRUPO 1 - Integral
9	JUAN VICTOR DA SILVA CARVALHAES	18/11/2017	ASSUMPTA SEGANTIM NEGRI EMEB	GRUPO 1 - Integral
10	DAVI FERNANDE ALVES	08/03/2018	ASSUMPTA SEGANTIM NEGRI EMEB	GRUPO 1 - Integral
11	ALANDA VITORIA CAVOLI	24/02/2018	ASSUMPTA SEGANTIM NEGRI EMEB	GRUPO 1 - Integral
12	BARBARA MARQUES PEREIRA	06/03/2018	ASSUMPTA SEGANTIM NEGRI EMEB	GRUPO 1 - Integral
13	IGOR SANTOS DO O	26/07/2017	ASSUMPTA SEGANTIM NEGRI EMEB	GRUPO 1 - Integral
GRUPO 2 - Integral				
1	PEDRO HENRIQUE PAZ DA SILVA	29/07/2016	ASSUMPTA SEGANTIM NEGRI EMEB	GRUPO 2 - Integral
2	KETLYN CAROLYNE LIMA ALVES	13/09/2016	ASSUMPTA SEGANTIM NEGRI EMEB	GRUPO 2 - Integral
3	HEITOR NASCIMENTO NORONHA	14/10/2016	ASSUMPTA SEGANTIM NEGRI EMEB	GRUPO 2 - Integral
4	JOAO GUILHERME DE OLIVEIRA SILVA	02/08/2016	ASSUMPTA SEGANTIM NEGRI EMEB	GRUPO 2 - Integral
5	PIETRO HENRIQUE PEREIRA VIEIRA DE SOUZA	20/01/2017	ASSUMPTA SEGANTIM NEGRI EMEB	GRUPO 2 - Integral
6	MALU MACHADO SOUSA	19/12/2016	ASSUMPTA SEGANTIM NEGRI EMEB	GRUPO 2 - Integral
7	HEITOR VALENTIM	26/01/2017	ASSUMPTA SEGANTIM NEGRI EMEB	GRUPO 2 - Integral
8	BENTO PENHA CANOVAS	19/07/2016	ASSUMPTA SEGANTIM NEGRI EMEB	GRUPO 2 - Integral
9	OLIVIA NAVARRO GARCIA DE LIMA	22/11/2016	ASSUMPTA SEGANTIM NEGRI EMEB	GRUPO 2 - Integral
10	RODOLFO SCHLOTAG	13/03/2017	ASSUMPTA SEGANTIM NEGRI EMEB	GRUPO 2 - Integral
11	KYRIA BICUDO PELISSOLI	17/03/2017	ASSUMPTA SEGANTIM NEGRI EMEB	GRUPO 2 - Integral
12	ARTHUR JACINTO DA SILVA	20/01/2017	ASSUMPTA SEGANTIM NEGRI EMEB	GRUPO 2 - Integral
13	LUKAS HENRIQUE DOS SANTOS VIEIRA	10/11/2016	ASSUMPTA SEGANTIM NEGRI EMEB	GRUPO 2 - Integral
14	ANA CAROLINA CONSTANCIO DOS SANTOS SILVA	23/09/2016	ASSUMPTA SEGANTIM NEGRI EMEB	GRUPO 2 - Integral
15	MIGUEL CORDEIRO TOMAZI	25/08/2016	ASSUMPTA SEGANTIM NEGRI EMEB	GRUPO 2 - Integral
16	DAVI LIMA ALVES	31/03/2017	ASSUMPTA SEGANTIM NEGRI EMEB	GRUPO 2 - Integral
17	LAVINIA DA SILVA PRADO	19/10/2016	ASSUMPTA SEGANTIM NEGRI EMEB	GRUPO 2 - Integral
18	MIGUEL HENRIQUE CARDOSO FERREIRA	29/04/2016	ASSUMPTA SEGANTIM NEGRI EMEB	GRUPO 2 - Integral
19	LUCAS ESTEVAM TAVARES	18/01/2017	ASSUMPTA SEGANTIM NEGRI EMEB	GRUPO 2 - Integral
20	PEDRO ISAAC SILVA MEDEIROS	20/07/2016	ASSUMPTA SEGANTIM NEGRI EMEB	GRUPO 2 - Integral
21	NYCOLLAS GABRIEL DA SILVA ALVES	22/02/2017	ASSUMPTA SEGANTIM NEGRI EMEB	GRUPO 2 - Integral
22	HEITOR GONCALVES SANTOS	05/04/2016	ASSUMPTA SEGANTIM NEGRI EMEB	GRUPO 2 - Integral
23	ENZO DE SOUSA SILVA	03/05/2016	ASSUMPTA SEGANTIM NEGRI EMEB	GRUPO 2 - Integral
GRUPO 3 - Integral				
1	LUCAS TALASSI LERCHE BARBOSA	27/01/2016	ASSUMPTA SEGANTIM NEGRI EMEB	GRUPO 3 - Integral
2	AGATHA EBNER NASCIMENTO MACHADO	04/05/2015	ASSUMPTA SEGANTIM NEGRI EMEB	GRUPO 3 - Integral
3	KAUAN FELIPE SILVA PRADO	14/08/2015	ASSUMPTA SEGANTIM NEGRI EMEB	GRUPO 3 - Integral
4	EMANUELLY MAIA FERRETI	20/11/2015	ASSUMPTA SEGANTIM NEGRI EMEB	GRUPO 3 - Integral
5	MARIANA MARINO PIRES	13/07/2015	ASSUMPTA SEGANTIM NEGRI EMEB	GRUPO 3 - Integral
6	FREDERICO SILVA DIAS	05/08/2015	ASSUMPTA SEGANTIM NEGRI EMEB	GRUPO 3 - Integral
7	YASMIN RODRIGUES FERREIRA	02/03/2016	ASSUMPTA SEGANTIM NEGRI EMEB	GRUPO 3 - Integral
8	PEDRO FIGUEIRAS VICENTE	31/12/2015	ASSUMPTA SEGANTIM NEGRI EMEB	GRUPO 3 - Integral
9	DAVI DA FONTE FARIAS	10/06/2015	ASSUMPTA SEGANTIM NEGRI EMEB	GRUPO 3 - Integral
10	PIETRA GIRON PICAM	17/06/2015	ASSUMPTA SEGANTIM NEGRI EMEB	GRUPO 3 - Integral
11	GABRIEL LIMA DOS SANTOS	24/10/2015	ASSUMPTA SEGANTIM NEGRI EMEB	GRUPO 3 - Integral
12	LAVINIA PEDROSO BUENO DA SILVA	14/10/2015	ASSUMPTA SEGANTIM NEGRI EMEB	GRUPO 3 - Integral



EDUCAÇÃO

Data: 19/12/2018

Hora: 16:02:15

AC - Controle Acadêmico Lista de Espera (em ordem de chamada)

ATIVA ESCOLA DE EDUCACAO INFANTIL

BERCARIO 1 - Integral				
1	JULIA YAMAGUCHI	04/04/2018	ATIVA ESCOLA DE EDUCACAO INFANTIL	BERCARIO 1 - Integral
2	ISABELLA MEDEIROS FONSECA	30/06/2018	ATIVA ESCOLA DE EDUCACAO INFANTIL	BERCARIO 1 - Integral
GRUPO 1 - Integral				
1	LUIZA QUEIROZ DEL PICCOLO	30/10/2017	ATIVA ESCOLA DE EDUCACAO INFANTIL	GRUPO 1 - Integral
2	MARIA LUISA ALVES DOS SANTOS	11/07/2017	ATIVA ESCOLA DE EDUCACAO INFANTIL	GRUPO 1 - Integral
3	MARIA FERNANDA DA SILVA SANTOS	16/06/2017	ATIVA ESCOLA DE EDUCACAO INFANTIL	GRUPO 1 - Integral
4	GAEL FERNANDO MACIEL	05/02/2018	ATIVA ESCOLA DE EDUCACAO INFANTIL	GRUPO 1 - Integral
5	MARIA LUIZA VIEIRA SARAIVA	18/03/2018	ATIVA ESCOLA DE EDUCACAO INFANTIL	GRUPO 1 - Integral
6	ALICE HELENA FARCOCCIO	31/03/2018	ATIVA ESCOLA DE EDUCACAO INFANTIL	GRUPO 1 - Integral
7	BERNARDO PONTES DA SILVA	23/02/2018	ATIVA ESCOLA DE EDUCACAO INFANTIL	GRUPO 1 - Integral
GRUPO 2 - Integral				
1	BIANCA MORETTO	17/01/2017	ATIVA ESCOLA DE EDUCACAO INFANTIL	GRUPO 2 - Integral
2	SOFIA VIEIRA PEREIRA	26/05/2016	ATIVA ESCOLA DE EDUCACAO INFANTIL	GRUPO 2 - Integral
3	PEDRO DE SOUZA SILVA	29/09/2016	ATIVA ESCOLA DE EDUCACAO INFANTIL	GRUPO 2 - Integral
4	RAFAEL HENRIQUE FELISSETTI	06/08/2016	ATIVA ESCOLA DE EDUCACAO INFANTIL	GRUPO 2 - Integral
5	HELOISA GABRIELLY MARTINS	17/11/2016	ATIVA ESCOLA DE EDUCACAO INFANTIL	GRUPO 2 - Integral

BABY KIDS I

GRUPO 1 - Integral				
1	BEATRIZ CASANOVA MOREIRA	22/01/2018	BABY KIDS I	GRUPO 1 - Integral
2	OTAVIO OMETTO PEREIRA	23/04/2017	BABY KIDS I	GRUPO 1 - Integral
GRUPO 2 - Integral				
1	YGOR VENTURA NUNES GRANUCCI	05/04/2016	BABY KIDS I	GRUPO 2 - Integral

BABY KIDS II

GRUPO 1 - Integral				
1	ANA CLARA REIS DOS SANTOS	11/12/2017	BABY KIDS II	GRUPO 1 - Integral
2	VITOR HUGO REIS DOS SANTOS	11/12/2017	BABY KIDS II	GRUPO 1 - Integral
3	ANA CLARA DA ROSA	25/09/2017	BABY KIDS II	GRUPO 1 - Integral
GRUPO 2 - Integral				
1	LUCCA DE OLIVEIRA CAVALHEIRO	20/11/2016	BABY KIDS II	GRUPO 2 - Integral
2	AYSLLA KEMILLY SANCHES NUNES	27/11/2016	BABY KIDS II	GRUPO 2 - Integral
3	PIETRA COSTA DE CAMARGO	25/11/2016	BABY KIDS II	GRUPO 2 - Integral
4	DANILO CARVALHO LEITE	15/04/2016	BABY KIDS II	GRUPO 2 - Integral
5	PEDRO LOURENCO REIS	01/08/2016	BABY KIDS II	GRUPO 2 - Integral

BALAO MAGICO

BERCARIO 1 - Integral				
1	LUANA MARIANO	16/04/2018	BALAO MAGICO	BERCARIO 1 - Integral
GRUPO 1 - Integral				
1	LARA AURORA SANTANA BARBOSA	20/10/2017	BALAO MAGICO	GRUPO 1 - Integral
2	MARILIA KOTTWITZ REIS	29/05/2017	BALAO MAGICO	GRUPO 1 - Integral
3	LUNA DA SILVA ADRIANO	06/12/2017	BALAO MAGICO	GRUPO 1 - Integral
4	LUIZ OTAVIO DOS SANTOS SILVA	28/12/2017	BALAO MAGICO	GRUPO 1 - Integral
5	BERNARDO UEMA RIBEIRO	22/01/2018	BALAO MAGICO	GRUPO 1 - Integral
6	HELENA TRINDADE IRENO	24/03/2018	BALAO MAGICO	GRUPO 1 - Integral
7	ENZO STANELLI DE MATOS	18/07/2017	BALAO MAGICO	GRUPO 1 - Integral
8	EMANUELLY APARECIDA DE SOUSA SILVA	19/12/2017	BALAO MAGICO	GRUPO 1 - Integral
9	PIETRO PHILLIPE LIMA CAMPOS	02/08/2017	BALAO MAGICO	GRUPO 1 - Integral



EDUCAÇÃO

Data: 19/12/2018

AC - Controle Acadêmico

Hora: 16:02:15

Lista de Espera (em ordem de chamada)

BALAO MAGICO

10	LARISSA DE CAMARGO CARNEIRO	01/06/2017	BALAO MAGICO	GRUPO 1 - Integral
11	VALENTINA RODRIGUES ARRUDA	16/04/2017	BALAO MAGICO	GRUPO 1 - Integral
12	MIGUEL TORRES GELINSKE BARBOSA	04/08/2017	BALAO MAGICO	GRUPO 1 - Integral
13	MIGUEL FELIPE PAES DE BARROS	16/08/2017	BALAO MAGICO	GRUPO 1 - Integral
GRUPO 2 - Integral				
1	ISABELLA DURIGON FERRAES	18/07/2016	BALAO MAGICO	GRUPO 2 - Integral
2	HELOISA DA SILVA CABRAL	23/02/2017	BALAO MAGICO	GRUPO 2 - Integral
3	SOFIA RODRIGUES GONCALVES	01/11/2016	BALAO MAGICO	GRUPO 2 - Integral
4	MURILO ALVES DO NASCIMENTO	28/07/2016	BALAO MAGICO	GRUPO 2 - Integral
5	REBECA OLIVEIRA BUENO DE AGUIAR	22/03/2017	BALAO MAGICO	GRUPO 2 - Integral
6	LAURA DETONI HESPANHOLETO	05/12/2016	BALAO MAGICO	GRUPO 2 - Integral
7	MARIA HELOISA FELIX SAMPAIO	21/09/2016	BALAO MAGICO	GRUPO 2 - Integral
GRUPO 3 - Integral				
1	ARTHUR GABRIEL BARBOSA DA SILVA	19/11/2015	BALAO MAGICO	GRUPO 3 - Integral
2	LORENA DE CAMARGO CARNEIRO	25/01/2016	BALAO MAGICO	GRUPO 3 - Integral

BEBE E CIA

BERCARIO 1 - Integral				
1	RAQUEL DA GRACA OLIMPIO PEREIRA	04/04/2018	BEBE E CIA	BERCARIO 1 - Integral
2	ISABELLY MONTEIRO BRITO	09/05/2018	BEBE E CIA	BERCARIO 1 - Integral
3	MANUELI CAVALCANTE	27/04/2018	BEBE E CIA	BERCARIO 1 - Integral
4	VITOR FRANCISCO ROSA	25/08/2018	BEBE E CIA	BERCARIO 1 - Integral
5	TIAGO GOMES RIBEIRO FILHO	28/06/2018	BEBE E CIA	BERCARIO 1 - Integral
6	MANUELA GOMES RIBEIRO	28/06/2018	BEBE E CIA	BERCARIO 1 - Integral
GRUPO 1 - Integral				
1	GUILHERME TANOUE RISSATO	09/09/2017	BEBE E CIA	GRUPO 1 - Integral
2	ANA VITORIA LACERDA DE ASSIS	25/04/2017	BEBE E CIA	GRUPO 1 - Integral
3	HELOISA DELGEMO DE OLIVEIRA	14/09/2017	BEBE E CIA	GRUPO 1 - Integral
4	CALEBE SOARES FERREIRA	25/03/2018	BEBE E CIA	GRUPO 1 - Integral
5	DAVI DE FRANCA MAGALHAES	18/09/2017	BEBE E CIA	GRUPO 1 - Integral
GRUPO 2 - Integral				
1	ARTHUR SALES DE ALMEIDA	01/03/2017	BEBE E CIA	GRUPO 2 - Integral
2	MIGUEL VENANCIO CAVALCANTE DA HORA	10/01/2017	BEBE E CIA	GRUPO 2 - Integral
3	SAFYRA MIRELLE SOUZA SANTOS	20/09/2016	BEBE E CIA	GRUPO 2 - Integral
4	ENZO NONATO MESSIAS	25/02/2017	BEBE E CIA	GRUPO 2 - Integral
5	MURILO BRAGA SOARES	11/01/2017	BEBE E CIA	GRUPO 2 - Integral
6	KAIO GUILHERME BERTOLDO DA SILVA	22/02/2017	BEBE E CIA	GRUPO 2 - Integral
7	SOPHIA GABRIELLY CAMPOS PEREIRA	07/01/2017	BEBE E CIA	GRUPO 2 - Integral
8	SOPHIE AKEMI TAKAGAKI MARTINS	05/01/2017	BEBE E CIA	GRUPO 2 - Integral
9	HELOIZE KAUARA BETIM LACERDA	11/12/2016	BEBE E CIA	GRUPO 2 - Integral
10	DAVID LUIS CRUZ MOURA	01/09/2016	BEBE E CIA	GRUPO 2 - Integral
11	MIGUEL COSTA PETROWSKI	06/03/2017	BEBE E CIA	GRUPO 2 - Integral
12	LUAN VINICIUS MISAEL DE OLIVEIRA	30/10/2016	BEBE E CIA	GRUPO 2 - Integral
13	LEONARDO MORAIS AMORIM FERREIRA	18/01/2017	BEBE E CIA	GRUPO 2 - Integral
14	HELOISA CAVALCANTE MALDONADO	21/11/2016	BEBE E CIA	GRUPO 2 - Integral
15	LORENA TOLEDO DE ALMEIDA	01/04/2016	BEBE E CIA	GRUPO 2 - Integral
16	ANNY KAROLINE CARDOSO PEREIRA SANTANA	14/09/2016	BEBE E CIA	GRUPO 2 - Integral
17	ANA LARA DE PAULA SILVA	07/06/2016	BEBE E CIA	GRUPO 2 - Integral
18	ANA CLARA DOS SANTOS LAZARINI	03/04/2016	BEBE E CIA	GRUPO 2 - Integral
19	ANDRE HENRIQUE NUNES	24/03/2017	BEBE E CIA	GRUPO 2 - Integral
20	MIGUEL RYURODRIGUES GOTO	15/04/2016	BEBE E CIA	GRUPO 2 - Integral



EDUCAÇÃO

Data: 19/12/2018

Hora: 16:02:15

AC - Controle Acadêmico

Lista de Espera (em ordem de chamada)

BEBE E CIA

21	SARAH SOARES FERREIRA	13/09/2016	BEBE E CIA	GRUPO 2 - Integral
----	-----------------------	------------	------------	--------------------

BELLAS ARTES

GRUPO 1 - Integral				
1	MARIANE SOPHIA ALVES DA SILVA	12/12/2017	BELLAS ARTES	GRUPO 1 - Integral
2	HELENA MARIA DE CAMPOS KRAMER	24/03/2018	BELLAS ARTES	GRUPO 1 - Integral
3	LAVINIA DOS SANTOS NEVES	25/09/2017	BELLAS ARTES	GRUPO 1 - Integral
GRUPO 2 - Integral				
1	RAPHAELA KRAMER DE MELO	30/06/2016	BELLAS ARTES	GRUPO 2 - Integral
2	LARA EMANUELLY SANTIAGO PINHEIRO	27/10/2016	BELLAS ARTES	GRUPO 2 - Integral
3	LORENA FERNANDA DE MORAES GOES	19/06/2016	BELLAS ARTES	GRUPO 2 - Integral

BRASILEIRINHOS

BERCARIO 1 - Integral				
1	VICTOR MATIAS SANTOS	19/04/2018	BRASILEIRINHOS	BERCARIO 1 - Integral
2	ARTHUR GONCALVES	09/05/2018	BRASILEIRINHOS	BERCARIO 1 - Integral
3	ESTHER ALVES DORNELLAS	04/06/2018	BRASILEIRINHOS	BERCARIO 1 - Integral
4	LUIZ MIGUEL TEIXEIRA DE SOUZA	20/04/2018	BRASILEIRINHOS	BERCARIO 1 - Integral
5	VALENTINA PIRES PERUCIO	09/09/2018	BRASILEIRINHOS	BERCARIO 1 - Integral
6	LIVIA MANZATTO	08/06/2018	BRASILEIRINHOS	BERCARIO 1 - Integral
GRUPO 1 - Integral				
1	DOMENIQUE CRISTINAO DA CUNHA	06/04/2017	BRASILEIRINHOS	GRUPO 1 - Integral
2	LARA OLIVEIRA BEZERRA	07/06/2017	BRASILEIRINHOS	GRUPO 1 - Integral
3	MIRELA CRISTINA MOURA DIAS	22/12/2017	BRASILEIRINHOS	GRUPO 1 - Integral
4	GIOVANNA EDUARDA MARQUES DOS SANTOS	02/06/2017	BRASILEIRINHOS	GRUPO 1 - Integral
5	DAVI RODRIGUES DE OLIVEIRA	04/01/2018	BRASILEIRINHOS	GRUPO 1 - Integral
6	KLEVERTON JONATAN DA SILVA	21/12/2017	BRASILEIRINHOS	GRUPO 1 - Integral
7	MIGUEL OLIVEIRA SILVA	25/05/2017	BRASILEIRINHOS	GRUPO 1 - Integral
GRUPO 2 - Integral				
1	ANA JULIA CRUZ DE SA	30/11/2016	BRASILEIRINHOS	GRUPO 2 - Integral
2	ANA JULIA DA SILVA AMERICO	30/10/2016	BRASILEIRINHOS	GRUPO 2 - Integral

BRIGIDA GATTO RODRIGUES PROFA EMEB

GRUPO 2 - Meio-período: TARDE				
1	GABRIEL MENDES ALVES	18/06/2016	BRIGIDA GATTO RODRIGUES PROFA EMEB	GRUPO 2 - Meio-período: TARDE
2	JOAO LUCAS DE FREITAS PAVAN	01/11/2016	BRIGIDA GATTO RODRIGUES PROFA EMEB	GRUPO 2 - Meio-período: TARDE

CAMINHO DO SABER II

GRUPO 1 - Integral				
1	LORENZO SILVA DOS SANTOS	13/07/2017	CAMINHO DO SABER II	GRUPO 1 - Integral
2	SHOFIA LEMES DA CUNHA	19/06/2017	CAMINHO DO SABER II	GRUPO 1 - Integral
3	LAURA TORRES MANOEL	19/08/2017	CAMINHO DO SABER II	GRUPO 1 - Integral
4	ELOAH LORENA MANHA ZORDAN	08/09/2017	CAMINHO DO SABER II	GRUPO 1 - Integral
5	ANA JULIA ALVARES MELO	14/10/2017	CAMINHO DO SABER II	GRUPO 1 - Integral
6	GUILHERME BARBAROTO SILVA	19/09/2017	CAMINHO DO SABER II	GRUPO 1 - Integral
7	HELLENA CORDEIRO SANTOS	07/02/2018	CAMINHO DO SABER II	GRUPO 1 - Integral
8	ALICE SALES DE OLIVEIRA	29/12/2017	CAMINHO DO SABER II	GRUPO 1 - Integral
9	MANUELLA SOUZA FERNANDES	18/01/2018	CAMINHO DO SABER II	GRUPO 1 - Integral
10	ISABELLY DA SILVA MARTINS	21/05/2017	CAMINHO DO SABER II	GRUPO 1 - Integral



EDUCAÇÃO

Data: 19/12/2018

AC - Controle Acadêmico

Hora: 16:02:15

Lista de Espera (em ordem de chamada)

CAMINHO DO SABER II

GRUPO 2 - Integral				
1	ARTUR LIMA ALVES	30/09/2016	CAMINHO DO SABER II	GRUPO 2 - Integral
2	LORENZO GIOVANNI LAMBERT	20/10/2016	CAMINHO DO SABER II	GRUPO 2 - Integral

CARLA ANDRESSA DE OLIVEIRA SINIGALIA EMEB

BERCARIO 1 - Integral				
1	ANTONI DE PAULO	15/05/2018	CARLA ANDRESSA DE OLIVEIRA SINIGALIA	BERCARIO 1 - Integral
2	ALEX DAVI DA SILVA PERANDINI	10/05/2018	CARLA ANDRESSA DE OLIVEIRA SINIGALIA	BERCARIO 1 - Integral
3	KAUANNY RABELLO	13/06/2018	CARLA ANDRESSA DE OLIVEIRA SINIGALIA	BERCARIO 1 - Integral
4	GABRIEL OLIVEIRA SILVA	01/07/2018	CARLA ANDRESSA DE OLIVEIRA SINIGALIA	BERCARIO 1 - Integral
5	HEITOR MAXIMIANO MACHADO	28/05/2018	CARLA ANDRESSA DE OLIVEIRA SINIGALIA	BERCARIO 1 - Integral
6	VITORIA EMANUELLY MONTEIRO DA SILVA	08/06/2018	CARLA ANDRESSA DE OLIVEIRA SINIGALIA	BERCARIO 1 - Integral
7	YURI CARDOSO ASSIS	26/07/2018	CARLA ANDRESSA DE OLIVEIRA SINIGALIA	BERCARIO 1 - Integral
8	FERNANDA GAZOLA BAFFA	26/04/2018	CARLA ANDRESSA DE OLIVEIRA SINIGALIA	BERCARIO 1 - Integral
9	ELENA DE CARVALHO LOPES	05/10/2018	CARLA ANDRESSA DE OLIVEIRA SINIGALIA	BERCARIO 1 - Integral
10	ELOA MANUELA LOIOLA	21/05/2018	CARLA ANDRESSA DE OLIVEIRA SINIGALIA	BERCARIO 1 - Integral
GRUPO 1 - Integral				
1	STELLA SENA DE SOUZA	24/10/2017	CARLA ANDRESSA DE OLIVEIRA SINIGALIA	GRUPO 1 - Integral
2	YASMIN DE OLIVEIRA NOVAIS	08/08/2017	CARLA ANDRESSA DE OLIVEIRA SINIGALIA	GRUPO 1 - Integral
3	ARTUR GOMES SIQUEIRA DAS NEVES	13/07/2017	CARLA ANDRESSA DE OLIVEIRA SINIGALIA	GRUPO 1 - Integral
4	SAMUEL LEITE ROSSI	02/08/2017	CARLA ANDRESSA DE OLIVEIRA SINIGALIA	GRUPO 1 - Integral
5	HEITOR DA SILVA SAVIAM	07/09/2017	CARLA ANDRESSA DE OLIVEIRA SINIGALIA	GRUPO 1 - Integral
6	ALICE RAMOS	11/10/2017	CARLA ANDRESSA DE OLIVEIRA SINIGALIA	GRUPO 1 - Integral
7	GABRIELA MACHADO HONORIO	06/05/2017	CARLA ANDRESSA DE OLIVEIRA SINIGALIA	GRUPO 1 - Integral
8	AMANDA ALVES NOBRE CAVALCANTE	05/09/2017	CARLA ANDRESSA DE OLIVEIRA SINIGALIA	GRUPO 1 - Integral
9	ROGER ROSSI DE CARVALHO FILHO	06/01/2018	CARLA ANDRESSA DE OLIVEIRA SINIGALIA	GRUPO 1 - Integral
10	MIGUEL FRANCO BUENO VENTURA	16/05/2017	CARLA ANDRESSA DE OLIVEIRA SINIGALIA	GRUPO 1 - Integral
11	LIVIA LIMA RAIMUNDO	05/03/2018	CARLA ANDRESSA DE OLIVEIRA SINIGALIA	GRUPO 1 - Integral
12	GABRIEL DE SOUZA MORAES	20/03/2018	CARLA ANDRESSA DE OLIVEIRA SINIGALIA	GRUPO 1 - Integral
13	EMILLY PRADO PEREIRA	17/08/2017	CARLA ANDRESSA DE OLIVEIRA SINIGALIA	GRUPO 1 - Integral
14	LORENA MIKAELLY PEREIRA DE OLIVEIRA	10/06/2017	CARLA ANDRESSA DE OLIVEIRA SINIGALIA	GRUPO 1 - Integral
15	HUGO FELIPE DIONISIO DE SOUZA	16/11/2017	CARLA ANDRESSA DE OLIVEIRA SINIGALIA	GRUPO 1 - Integral
16	MARIA HELENA RIBEIRO SILVA	16/04/2017	CARLA ANDRESSA DE OLIVEIRA SINIGALIA	GRUPO 1 - Integral
17	SOPHIA GAMA MARQUES	09/04/2017	CARLA ANDRESSA DE OLIVEIRA SINIGALIA	GRUPO 1 - Integral
18	MARIA HELENA SOUSA OLIVEIRA	18/11/2017	CARLA ANDRESSA DE OLIVEIRA SINIGALIA	GRUPO 1 - Integral
19	NATHAN AUGUSTO CARDEAL DE OLIVEIRA	17/02/2018	CARLA ANDRESSA DE OLIVEIRA SINIGALIA	GRUPO 1 - Integral
20	LUIZA DOS SANTOS BELARMINO	18/10/2017	CARLA ANDRESSA DE OLIVEIRA SINIGALIA	GRUPO 1 - Integral
21	MARIA FERNANDA DA SILVA	07/02/2018	CARLA ANDRESSA DE OLIVEIRA SINIGALIA	GRUPO 1 - Integral
22	MURILO LIMA DE OLIVEIRA	22/05/2017	CARLA ANDRESSA DE OLIVEIRA SINIGALIA	GRUPO 1 - Integral
23	NYCOLAS EMANOEL MACATRAO DOS SANTOS	07/07/2017	CARLA ANDRESSA DE OLIVEIRA SINIGALIA	GRUPO 1 - Integral
24	FERNANDO GABRIEL BERGMANN ROCHA	24/03/2018	CARLA ANDRESSA DE OLIVEIRA SINIGALIA	GRUPO 1 - Integral
25	LAURA ARAUJO PEREIRA	04/06/2017	CARLA ANDRESSA DE OLIVEIRA SINIGALIA	GRUPO 1 - Integral
26	MELISSA BORGES MORAES	01/10/2017	CARLA ANDRESSA DE OLIVEIRA SINIGALIA	GRUPO 1 - Integral
27	ANA JULIA SILVA DE MELO	28/10/2017	CARLA ANDRESSA DE OLIVEIRA SINIGALIA	GRUPO 1 - Integral
28	SOPHIA OLIVEIRA TRINDADE DE SOUZA	04/07/2017	CARLA ANDRESSA DE OLIVEIRA SINIGALIA	GRUPO 1 - Integral
29	MANUELA PEREIRA DE SOUZA	09/06/2017	CARLA ANDRESSA DE OLIVEIRA SINIGALIA	GRUPO 1 - Integral
30	MANUELA ARAUJO DOS SANTOS	31/05/2017	CARLA ANDRESSA DE OLIVEIRA SINIGALIA	GRUPO 1 - Integral
31	ESTHER SILVA SOARES	29/11/2017	CARLA ANDRESSA DE OLIVEIRA SINIGALIA	GRUPO 1 - Integral
32	BERNARDO DA SILVA COSTA	24/08/2017	CARLA ANDRESSA DE OLIVEIRA SINIGALIA	GRUPO 1 - Integral
33	LORENA MANOELA VIDAL DE OLIVEIRA	08/12/2017	CARLA ANDRESSA DE OLIVEIRA SINIGALIA	GRUPO 1 - Integral



EDUCAÇÃO

Data: 19/12/2018

Hora: 16:02:15

AC - Controle Acadêmico

Lista de Espera (em ordem de chamada)

CARLA ANDRESSA DE OLIVEIRA SINIGALIA EMEB

GRUPO 2 - Integral				
1	VALENTINA FERREIRA DA SILVA	17/05/2016	CARLA ANDRESSA DE OLIVEIRA SINIGALIA	GRUPO 2 - Integral
2	LORENNA KRIEGER	28/06/2016	CARLA ANDRESSA DE OLIVEIRA SINIGALIA	GRUPO 2 - Integral
3	LAIS VICENTE CRUZ	27/05/2016	CARLA ANDRESSA DE OLIVEIRA SINIGALIA	GRUPO 2 - Integral
4	JOSE FILIPO BRAGA PESSOA	12/01/2017	CARLA ANDRESSA DE OLIVEIRA SINIGALIA	GRUPO 2 - Integral
5	EMILLY CREPALDI CARDOSO	28/07/2016	CARLA ANDRESSA DE OLIVEIRA SINIGALIA	GRUPO 2 - Integral
6	RUAN BUENO DA CRUZ	20/11/2016	CARLA ANDRESSA DE OLIVEIRA SINIGALIA	GRUPO 2 - Integral
7	PEDRO MORAES LUZ	17/09/2016	CARLA ANDRESSA DE OLIVEIRA SINIGALIA	GRUPO 2 - Integral
8	JASMIN SOPHIA DOS SANTOS DAVID	05/08/2016	CARLA ANDRESSA DE OLIVEIRA SINIGALIA	GRUPO 2 - Integral
9	MANUELLA BOA CHAMBA	23/05/2016	CARLA ANDRESSA DE OLIVEIRA SINIGALIA	GRUPO 2 - Integral
10	ISAAC RESCHIOTO DOS SANTOS	22/03/2017	CARLA ANDRESSA DE OLIVEIRA SINIGALIA	GRUPO 2 - Integral
11	LUIZA DIAS MELUSO	10/02/2017	CARLA ANDRESSA DE OLIVEIRA SINIGALIA	GRUPO 2 - Integral
12	VALENTINA PEREIRA DE OLIVEIRA	21/03/2017	CARLA ANDRESSA DE OLIVEIRA SINIGALIA	GRUPO 2 - Integral
GRUPO 3 - Integral				
1	SOPHIA DE SOUZA DIAS SILVA	04/04/2015	CARLA ANDRESSA DE OLIVEIRA SINIGALIA	GRUPO 3 - Integral
2	ELOA OLIVEIRA BRITO	20/03/2016	CARLA ANDRESSA DE OLIVEIRA SINIGALIA	GRUPO 3 - Integral
3	PIETRO DE LUCENA SOUZA	10/07/2015	CARLA ANDRESSA DE OLIVEIRA SINIGALIA	GRUPO 3 - Integral
4	HUGO HENRIQUE PEREZ DE MORAIS	12/02/2016	CARLA ANDRESSA DE OLIVEIRA SINIGALIA	GRUPO 3 - Integral
5	LUANY VITORIA FERREIRA DA SILVA	26/01/2016	CARLA ANDRESSA DE OLIVEIRA SINIGALIA	GRUPO 3 - Integral
6	ALANYS LARISSA FURLAN OLIVEIRA	19/02/2016	CARLA ANDRESSA DE OLIVEIRA SINIGALIA	GRUPO 3 - Integral
7	JULIAN FACHIN GOUVEA	17/12/2015	CARLA ANDRESSA DE OLIVEIRA SINIGALIA	GRUPO 3 - Integral
8	ELOAH CAVALCANTE XAVIER	27/12/2015	CARLA ANDRESSA DE OLIVEIRA SINIGALIA	GRUPO 3 - Integral
9	PEDRO HENRIQUE BUSQUIERO VIVALDO	21/08/2015	CARLA ANDRESSA DE OLIVEIRA SINIGALIA	GRUPO 3 - Integral
10	PEDRO AUGUSTO DOMINIS CALLEGARO	10/06/2015	CARLA ANDRESSA DE OLIVEIRA SINIGALIA	GRUPO 3 - Integral
11	ISABELLY OLIVEIRA NANI	13/08/2015	CARLA ANDRESSA DE OLIVEIRA SINIGALIA	GRUPO 3 - Integral
12	ANNA JULYA MORENO MARECO PEREIRA	05/07/2015	CARLA ANDRESSA DE OLIVEIRA SINIGALIA	GRUPO 3 - Integral
13	LUIS GUSTAVO SILVA CLAUDINO	02/05/2015	CARLA ANDRESSA DE OLIVEIRA SINIGALIA	GRUPO 3 - Integral
14	SAMUEL OLIVEIRA FRANCO	26/11/2015	CARLA ANDRESSA DE OLIVEIRA SINIGALIA	GRUPO 3 - Integral
15	CLARA NUNES HONORATO	07/09/2015	CARLA ANDRESSA DE OLIVEIRA SINIGALIA	GRUPO 3 - Integral
16	MARIA HELENA DE OLIVEIRA SANTANA	18/09/2015	CARLA ANDRESSA DE OLIVEIRA SINIGALIA	GRUPO 3 - Integral
17	DIOGO GUIO TUNO	05/05/2015	CARLA ANDRESSA DE OLIVEIRA SINIGALIA	GRUPO 3 - Integral
18	BRUNO ROBERTO SILVA FERREIRA	15/12/2015	CARLA ANDRESSA DE OLIVEIRA SINIGALIA	GRUPO 3 - Integral
19	LETICIA FURLANI VERISSIMO	27/11/2015	CARLA ANDRESSA DE OLIVEIRA SINIGALIA	GRUPO 3 - Integral
20	ANA CLARA MENEGHIM	14/08/2015	CARLA ANDRESSA DE OLIVEIRA SINIGALIA	GRUPO 3 - Integral

CASINHA KIDS

GRUPO 1 - Integral				
1	LARISSA GONCALVES ARAUJO	09/06/2017	CASINHA KIDS	GRUPO 1 - Integral
2	DIEGO LUCCA SOUZA CORREA	18/08/2017	CASINHA KIDS	GRUPO 1 - Integral
3	GEORGE DAVI SANTOS LEO	01/09/2017	CASINHA KIDS	GRUPO 1 - Integral
4	FERNANDA MARTI LAVINHATI	02/07/2017	CASINHA KIDS	GRUPO 1 - Integral
5	STEFANY RODRIGUES DOS SANTOS	03/01/2018	CASINHA KIDS	GRUPO 1 - Integral
6	ISIS DOS SANTOS ZONHO	07/09/2017	CASINHA KIDS	GRUPO 1 - Integral
7	DAVI EIJI MENDONCA MARQUES	23/01/2018	CASINHA KIDS	GRUPO 1 - Integral
8	LUAN DELGADO	28/10/2017	CASINHA KIDS	GRUPO 1 - Integral
GRUPO 2 - Integral				
1	LIVIA MONTEIRO DE BARROS CARDOSO BAPTISTA	24/02/2017	CASINHA KIDS	GRUPO 2 - Integral
2	EDUARDA DE OLIVEIRA MILAN	25/06/2016	CASINHA KIDS	GRUPO 2 - Integral
3	DAVI YURI LIMA RIOS	15/12/2016	CASINHA KIDS	GRUPO 2 - Integral
4	ALICIA SOUZA PAULINO	05/10/2016	CASINHA KIDS	GRUPO 2 - Integral



EDUCAÇÃO

Data: 19/12/2018

Hora: 16:02:15

AC - Controle Acadêmico

Lista de Espera (em ordem de chamada)

CASINHA KIDS - UNIDADE SANTA GEOVANA

GRUPO 1 - Integral			
1	MIGUEL TEIXEIRA VICENTE	29/09/2017	CASINHA KIDS - UNIDADE SANTA GEOVANA GRUPO 1 - Integral
GRUPO 2 - Integral			
1	MARIA LUISA DIAS FROES	24/08/2016	CASINHA KIDS - UNIDADE SANTA GEOVANA GRUPO 2 - Integral
2	PEDRO SILVA ALVES PATENTE	23/01/2017	CASINHA KIDS - UNIDADE SANTA GEOVANA GRUPO 2 - Integral
GRUPO 3 - Integral			
1	LARYSSA ARAUJO DOS SANTOS	12/12/2015	CASINHA KIDS - UNIDADE SANTA GEOVANA GRUPO 3 - Integral
2	SAMUEL DE CASTRO NEGRINI	08/05/2015	CASINHA KIDS - UNIDADE SANTA GEOVANA GRUPO 3 - Integral
3	LUCAS ACCORSI CORREIA	23/08/2015	CASINHA KIDS - UNIDADE SANTA GEOVANA GRUPO 3 - Integral

CENTRO DE EDUCACAO INFANTIL PINGO DE GENTE S/C LTD

BERCARIO 1 - Integral			
1	SOPHIA SILVA DE FREITAS	18/04/2018	CENTRO DE EDUCACAO INFANTIL PINGO D BERCARIO 1 - Integral
2	MARIA CLARA BELCHIOR MENDES	06/07/2018	CENTRO DE EDUCACAO INFANTIL PINGO D BERCARIO 1 - Integral
3	MIGUEL HENRIQUE LAVIERI	06/06/2018	CENTRO DE EDUCACAO INFANTIL PINGO D BERCARIO 1 - Integral
4	MATHEUS DE PAULA RODRIGUES	25/07/2018	CENTRO DE EDUCACAO INFANTIL PINGO D BERCARIO 1 - Integral
5	THALES LIMA RODRIGUES	20/06/2018	CENTRO DE EDUCACAO INFANTIL PINGO D BERCARIO 1 - Integral
6	RAUL MACHADO MEIRELES	26/05/2018	CENTRO DE EDUCACAO INFANTIL PINGO D BERCARIO 1 - Integral
GRUPO 1 - Integral			
1	CASSIE ACUIO PORFIRIO	20/08/2017	CENTRO DE EDUCACAO INFANTIL PINGO D GRUPO 1 - Integral
2	LAIS COUTINHO FERREIRA	17/11/2017	CENTRO DE EDUCACAO INFANTIL PINGO D GRUPO 1 - Integral
3	ELENA JORGE CARPIM	30/11/2017	CENTRO DE EDUCACAO INFANTIL PINGO D GRUPO 1 - Integral
4	SOPHYA BEATRIZ DE SOUSA SANTOS	24/04/2017	CENTRO DE EDUCACAO INFANTIL PINGO D GRUPO 1 - Integral
5	GABRIEL ORMENESI	15/02/2018	CENTRO DE EDUCACAO INFANTIL PINGO D GRUPO 1 - Integral
6	THEO MARTINS TORRES	09/03/2018	CENTRO DE EDUCACAO INFANTIL PINGO D GRUPO 1 - Integral
7	VALENTINA DA SILVA GUIMARAES	17/09/2017	CENTRO DE EDUCACAO INFANTIL PINGO D GRUPO 1 - Integral
8	GABRIEL RODRIGUES DE OLIVEIRA	19/03/2018	CENTRO DE EDUCACAO INFANTIL PINGO D GRUPO 1 - Integral
9	MIGUEL BICUDO ZANETI	20/05/2017	CENTRO DE EDUCACAO INFANTIL PINGO D GRUPO 1 - Integral
10	YOHAN BORATO MAFRA	17/08/2017	CENTRO DE EDUCACAO INFANTIL PINGO D GRUPO 1 - Integral
11	THEO OLIVEIRA LIMA	14/01/2018	CENTRO DE EDUCACAO INFANTIL PINGO D GRUPO 1 - Integral
GRUPO 2 - Integral			
1	PEDRO FRIGE DO CARMO	25/03/2017	CENTRO DE EDUCACAO INFANTIL PINGO D GRUPO 2 - Integral
2	CAIO VINICIUS LIMA DA COSTA	24/12/2016	CENTRO DE EDUCACAO INFANTIL PINGO D GRUPO 2 - Integral
3	ISABELA GIRALDELLI DORETTO	31/10/2016	CENTRO DE EDUCACAO INFANTIL PINGO D GRUPO 2 - Integral
4	EMANOEL PAULINO DA SILVA	06/04/2016	CENTRO DE EDUCACAO INFANTIL PINGO D GRUPO 2 - Integral
5	PAOLA GUZZONI	25/06/2016	CENTRO DE EDUCACAO INFANTIL PINGO D GRUPO 2 - Integral
6	CATHARINA PEREIRA DE BRITO	11/03/2017	CENTRO DE EDUCACAO INFANTIL PINGO D GRUPO 2 - Integral
7	MELYSSA VITORIA SOARES	12/08/2016	CENTRO DE EDUCACAO INFANTIL PINGO D GRUPO 2 - Integral
8	LAURA MORAES LOPES BATISTA	13/03/2017	CENTRO DE EDUCACAO INFANTIL PINGO D GRUPO 2 - Integral
9	DANILO THIAGO ASLTOLFI ORTEGA	19/03/2017	CENTRO DE EDUCACAO INFANTIL PINGO D GRUPO 2 - Integral
10	DAVI DAKUZAKU ASSUNCAO	21/09/2016	CENTRO DE EDUCACAO INFANTIL PINGO D GRUPO 2 - Integral
11	PEDRO HENRIQUE SANTOS DE SOUZA	28/03/2017	CENTRO DE EDUCACAO INFANTIL PINGO D GRUPO 2 - Integral
12	LEONARDO AUGUSTO DA COSTA	25/04/2016	CENTRO DE EDUCACAO INFANTIL PINGO D GRUPO 2 - Integral
GRUPO 3 - Integral			
1	MIGUEL DOS SANTOS CARVALHO	01/07/2015	CENTRO DE EDUCACAO INFANTIL PINGO D GRUPO 3 - Integral
2	LARISSA FURLANI PARMIGIANI	25/02/2016	CENTRO DE EDUCACAO INFANTIL PINGO D GRUPO 3 - Integral
3	THALES ROBERT FELIX FERREIRA	29/12/2015	CENTRO DE EDUCACAO INFANTIL PINGO D GRUPO 3 - Integral

CINIRA CARDONA MAZZALI PROFA EMEB

GRUPO 1 - Integral



EDUCAÇÃO

Data: 19/12/2018

Hora: 16:02:15

AC - Controle Acadêmico

Lista de Espera (em ordem de chamada)

CINIRA CARDONA MAZZALI PROFA EMEB

1	EMILLY MOARA TAVARES DAS NEVES	03/05/2017	CINIRA CARDONA MAZZALI PROFA EMEB	GRUPO 1 - Integral
2	PEDRO HENRIQUE DA SILVA UTRILIA	27/11/2017	CINIRA CARDONA MAZZALI PROFA EMEB	GRUPO 1 - Integral
3	BENJAMIN MIGUEL DA SILVA FONSECA	01/11/2017	CINIRA CARDONA MAZZALI PROFA EMEB	GRUPO 1 - Integral
4	PIETRA GONCALVES DE SOUZA	22/11/2017	CINIRA CARDONA MAZZALI PROFA EMEB	GRUPO 1 - Integral
5	LIVIA GABRIELLY PEREIRA DA SILVA	28/06/2017	CINIRA CARDONA MAZZALI PROFA EMEB	GRUPO 1 - Integral
6	ISAAC DOS SANTOS NASCIMENTO	10/06/2017	CINIRA CARDONA MAZZALI PROFA EMEB	GRUPO 1 - Integral
7	ELOISA VITORIA DA SILVA	17/01/2018	CINIRA CARDONA MAZZALI PROFA EMEB	GRUPO 1 - Integral
8	ELLOA CRISTINA DA SILVA	17/01/2018	CINIRA CARDONA MAZZALI PROFA EMEB	GRUPO 1 - Integral
9	BERNARDO HENRIQUE TAVARES DA CONCEICAO	29/01/2018	CINIRA CARDONA MAZZALI PROFA EMEB	GRUPO 1 - Integral
10	HELOISA GIMENES DE MORAIS	11/04/2017	CINIRA CARDONA MAZZALI PROFA EMEB	GRUPO 1 - Integral
11	SARAH GIMENES DE MORAIS	11/04/2017	CINIRA CARDONA MAZZALI PROFA EMEB	GRUPO 1 - Integral
12	FELIPE FERREIRA ARCIFA SAMPAIO	09/04/2017	CINIRA CARDONA MAZZALI PROFA EMEB	GRUPO 1 - Integral
13	LUIZ FABIANO DE MELO SALTORATO	19/05/2017	CINIRA CARDONA MAZZALI PROFA EMEB	GRUPO 1 - Integral
14	ANA LAURA DE MELO SALTORATO	19/05/2017	CINIRA CARDONA MAZZALI PROFA EMEB	GRUPO 1 - Integral
15	MATHEUS KAUAN BRITO GOMES	08/12/2017	CINIRA CARDONA MAZZALI PROFA EMEB	GRUPO 1 - Integral
16	GUILHERME STRINGARI	29/04/2017	CINIRA CARDONA MAZZALI PROFA EMEB	GRUPO 1 - Integral
17	ENZO CORDEIRO NEVES	10/05/2017	CINIRA CARDONA MAZZALI PROFA EMEB	GRUPO 1 - Integral

GRUPO 2 - Integral

1	GEOVANA CRISTINA MARTINS	11/07/2016	CINIRA CARDONA MAZZALI PROFA EMEB	GRUPO 2 - Integral
2	BERNARDO GONCALVES LIMA	10/04/2016	CINIRA CARDONA MAZZALI PROFA EMEB	GRUPO 2 - Integral
3	ISABELLY DA SILVA MONTEIRO	25/04/2016	CINIRA CARDONA MAZZALI PROFA EMEB	GRUPO 2 - Integral
4	ENZO GABRIEL FELIX DE OLIVEIRA	30/11/2016	CINIRA CARDONA MAZZALI PROFA EMEB	GRUPO 2 - Integral
5	MARCOS WELLINGTON MOREIRA MARASSATO	26/05/2016	CINIRA CARDONA MAZZALI PROFA EMEB	GRUPO 2 - Integral
6	WYLYAN HENRIQUE ALVES FELIX	26/05/2016	CINIRA CARDONA MAZZALI PROFA EMEB	GRUPO 2 - Integral
7	RYAN MIGUEL DA SILVA SALOMAO	23/02/2017	CINIRA CARDONA MAZZALI PROFA EMEB	GRUPO 2 - Integral
8	ELOA VITORIA SANTOS PEREIRA	19/05/2016	CINIRA CARDONA MAZZALI PROFA EMEB	GRUPO 2 - Integral

CLEONICE ADOLPHO DE FARIA PROFA EMEB

GRUPO 1 - Meio-período: TARDE				
1	ISADORA SILVA ESCANHOLA	06/10/2017	CLEONICE ADOLPHO DE FARIA PROFA EMEB	GRUPO 1 - Meio-período: TARDE
GRUPO 2 - Meio-período: TARDE				
1	FELIPE TORRES BURGOS ZANOTELLO	25/06/2016	CLEONICE ADOLPHO DE FARIA PROFA EMEB	GRUPO 2 - Meio-período: TARDE
GRUPO 3 - Meio-período: MANHÃ				
1	EMANUELLE BARBOSA LINO	24/10/2015	CLEONICE ADOLPHO DE FARIA PROFA EMEB	GRUPO 3 - Meio-período: MANHÃ
2	LUCAS SALLES AFARELLI	09/05/2015	CLEONICE ADOLPHO DE FARIA PROFA EMEB	GRUPO 3 - Meio-período: MANHÃ

COLEGIO LINCE

BERCARIO 1 - Integral				
1	VITOR BAPTISTUCCI CHACCUR	22/04/2018	COLEGIO LINCE	BERCARIO 1 - Integral
2	GABRIEL FERREIRA GODOY	26/05/2018	COLEGIO LINCE	BERCARIO 1 - Integral
3	ANA CLARA BERNARDINO	04/09/2018	COLEGIO LINCE	BERCARIO 1 - Integral
GRUPO 1 - Integral				
1	ALLAN RIBEIRO	28/02/2018	COLEGIO LINCE	GRUPO 1 - Integral
2	ALEXANDER RIBEIRO	28/02/2018	COLEGIO LINCE	GRUPO 1 - Integral
3	LUCCA GOMES GAINO	13/06/2017	COLEGIO LINCE	GRUPO 1 - Integral
4	MANUELA AUGUSTO CHRISPIM	21/12/2017	COLEGIO LINCE	GRUPO 1 - Integral
5	LAVINIA MASSUCATO LOPES	26/06/2017	COLEGIO LINCE	GRUPO 1 - Integral
6	LUMEN OLIVEIRA DE MOURA	11/12/2017	COLEGIO LINCE	GRUPO 1 - Integral
7	REBECCA ELIZA FREITAS	01/10/2017	COLEGIO LINCE	GRUPO 1 - Integral
GRUPO 2 - Integral				



EDUCAÇÃO

Data: 19/12/2018

Hora: 16:02:15

AC - Controle Acadêmico

Lista de Espera (em ordem de chamada)

COLEGIO LINCE

1	MAITE DE TOLEDO RODRIGUES	21/12/2016	COLEGIO LINCE	GRUPO 2 - Integral
2	VICENTE CARNIVALLE SILVA MELILLO	18/01/2017	COLEGIO LINCE	GRUPO 2 - Integral
3	LORENZO HAMBURG DONATO	01/12/2016	COLEGIO LINCE	GRUPO 2 - Integral
4	ARTUR ANSELMO POLESSI	17/03/2017	COLEGIO LINCE	GRUPO 2 - Integral
5	LIVIA BAPTISTUCCI CHACCUR	28/10/2016	COLEGIO LINCE	GRUPO 2 - Integral
6	MIGUEL GARCIA DE LIMA	17/10/2016	COLEGIO LINCE	GRUPO 2 - Integral

COLEGIO SAO VICENTE DE PAULO - UNIDADE II

GRUPO 2 - Integral

1	MIGUEL FELIPE ARAUJO BATISTA	31/07/2016	COLEGIO SAO VICENTE DE PAULO - UNIDA	GRUPO 2 - Integral
2	MIGUEL GUIRALDI CALEFI	01/08/2016	COLEGIO SAO VICENTE DE PAULO - UNIDA	GRUPO 2 - Integral

GRUPO 3 - Integral

1	MIGUEL SANTANA BARBOSA SOUSA	10/11/2015	COLEGIO SAO VICENTE DE PAULO - UNIDA	GRUPO 3 - Integral
2	DANIEL MOREIRA SOUZA	05/03/2016	COLEGIO SAO VICENTE DE PAULO - UNIDA	GRUPO 3 - Integral
3	AMANDA EMANUELLE EZQUERRO	30/12/2015	COLEGIO SAO VICENTE DE PAULO - UNIDA	GRUPO 3 - Integral
4	PEDRO HENRIQUE ALVES DA SILVA	16/07/2015	COLEGIO SAO VICENTE DE PAULO - UNIDA	GRUPO 3 - Integral
5	ISABELA VIEIRA BASTOS	14/10/2015	COLEGIO SAO VICENTE DE PAULO - UNIDA	GRUPO 3 - Integral
6	RYAN JUNIO ARAUJO DE CARVALHO	09/02/2016	COLEGIO SAO VICENTE DE PAULO - UNIDA	GRUPO 3 - Integral
7	NICOLAS OLIVEIRA LIMA	09/07/2015	COLEGIO SAO VICENTE DE PAULO - UNIDA	GRUPO 3 - Integral
8	ALICIA LOURENCO DA SILVA	15/06/2015	COLEGIO SAO VICENTE DE PAULO - UNIDA	GRUPO 3 - Integral
9	AIMEE VITORIA LEAL DE OLIVEIRA	24/09/2015	COLEGIO SAO VICENTE DE PAULO - UNIDA	GRUPO 3 - Integral
10	ANA CLARA DE AGUIAR SANTOS	30/04/2015	COLEGIO SAO VICENTE DE PAULO - UNIDA	GRUPO 3 - Integral
11	NICOLI APARECIDA OLIVATTO	13/04/2015	COLEGIO SAO VICENTE DE PAULO - UNIDA	GRUPO 3 - Integral
12	RAYSLA ISABELA ALVES BENEVENUTO	19/02/2016	COLEGIO SAO VICENTE DE PAULO - UNIDA	GRUPO 3 - Integral
13	BARTHOLOMEU JOSE RUEDA	17/08/2015	COLEGIO SAO VICENTE DE PAULO - UNIDA	GRUPO 3 - Integral
14	PEDRO SILVA MARQUESIN	08/01/2016	COLEGIO SAO VICENTE DE PAULO - UNIDA	GRUPO 3 - Integral

COLÉGIO VIDEIRINHA

BERCARIO 1 - Integral

1	HELENA ALVES DE OLIVEIRA	19/04/2018	COLÉGIO VIDEIRINHA	BERCARIO 1 - Integral
2	CAETANO COSTA ARAO	10/04/2018	COLÉGIO VIDEIRINHA	BERCARIO 1 - Integral
3	SOPHIA MORIGUCHI OLIVEIRA	06/04/2018	COLÉGIO VIDEIRINHA	BERCARIO 1 - Integral

GRUPO 1 - Integral

1	SARAH FERREIRA ARAUJO	26/06/2017	COLÉGIO VIDEIRINHA	GRUPO 1 - Integral
2	MAYA FERIN DE SOUZA	04/04/2017	COLÉGIO VIDEIRINHA	GRUPO 1 - Integral
3	MARIA LUISA DOS SANTOS	21/05/2017	COLÉGIO VIDEIRINHA	GRUPO 1 - Integral
4	MARIA EDUARDA CARVALHO ZANHOLO	16/10/2017	COLÉGIO VIDEIRINHA	GRUPO 1 - Integral
5	EMANUEL FERNANDES CLEMENTE	11/08/2017	COLÉGIO VIDEIRINHA	GRUPO 1 - Integral
6	CAROLINA HIKARI YAMAMOTO INGARAMO	22/06/2017	COLÉGIO VIDEIRINHA	GRUPO 1 - Integral
7	PIETRO QUAGLIATO NAVARRO	15/07/2017	COLÉGIO VIDEIRINHA	GRUPO 1 - Integral
8	HENRIQUE GENOVA MARQUES	18/10/2017	COLÉGIO VIDEIRINHA	GRUPO 1 - Integral
9	GUSTAVO VASCONCELOS CASTELLI	22/05/2017	COLÉGIO VIDEIRINHA	GRUPO 1 - Integral
10	JOAO PEDRO BONANOME OLIVEIRA	14/10/2017	COLÉGIO VIDEIRINHA	GRUPO 1 - Integral
11	ENZO GABRIEL OLIVEIRA SILVA	15/11/2017	COLÉGIO VIDEIRINHA	GRUPO 1 - Integral
12	LUAN DUTRA DE OLIVEIRA	02/11/2017	COLÉGIO VIDEIRINHA	GRUPO 1 - Integral
13	MARIA EDUARDA RODRIGUES DE OLIVEIRA	27/11/2017	COLÉGIO VIDEIRINHA	GRUPO 1 - Integral
14	JOAO PEDRO QUIRINO DA SILVA CRUZ	17/01/2018	COLÉGIO VIDEIRINHA	GRUPO 1 - Integral
15	ARTHUR DI MICHELE MOLION	12/12/2017	COLÉGIO VIDEIRINHA	GRUPO 1 - Integral
16	LAURA BONIFACIO SCHIMIT	07/02/2018	COLÉGIO VIDEIRINHA	GRUPO 1 - Integral
17	ANA CLARA LONGHI DE SOUZA	03/11/2017	COLÉGIO VIDEIRINHA	GRUPO 1 - Integral



EDUCAÇÃO

Data: 19/12/2018

AC - Controle Acadêmico

Hora: 16:02:15

Lista de Espera (em ordem de chamada)

COLÉGIO VIDEIRINHA

GRUPO 2 - Integral				
1	EMAUNUELLY KAROLINI BERNARDO VIEIRA	28/12/2016	COLÉGIO VIDEIRINHA	GRUPO 2 - Integral
2	BENJAMIN CAMARGO DOS SANTOS	03/05/2016	COLÉGIO VIDEIRINHA	GRUPO 2 - Integral
3	JOAO FRAGOSO BENTIVEGNA	22/03/2017	COLÉGIO VIDEIRINHA	GRUPO 2 - Integral
4	GABRIEL CREPALDI AREAS DE MARCO	07/03/2017	COLÉGIO VIDEIRINHA	GRUPO 2 - Integral
5	ISAAC CASAS MARTINS	20/09/2016	COLÉGIO VIDEIRINHA	GRUPO 2 - Integral
6	CAMILLE SOARES DE OLIVEIRA	11/05/2016	COLÉGIO VIDEIRINHA	GRUPO 2 - Integral
7	MANUELA CALDERON COUTO	20/09/2016	COLÉGIO VIDEIRINHA	GRUPO 2 - Integral
8	DANIEL SORDI BITTENCOURT FERREIRA	26/07/2016	COLÉGIO VIDEIRINHA	GRUPO 2 - Integral
9	FELIPE BOLANGNO MILLEN	05/05/2016	COLÉGIO VIDEIRINHA	GRUPO 2 - Integral
10	OLIVIA TEDESCO DE MOURA	08/02/2017	COLÉGIO VIDEIRINHA	GRUPO 2 - Integral
11	JOSE MIGUEL SOUSA OLIVEIRA	20/04/2016	COLÉGIO VIDEIRINHA	GRUPO 2 - Integral
12	MATHEUS HENRIQUE LIMA QUEIROS	14/10/2016	COLÉGIO VIDEIRINHA	GRUPO 2 - Integral
13	HEITOR SOARES LEITE	07/09/2016	COLÉGIO VIDEIRINHA	GRUPO 2 - Integral
14	DAVI JOAQUIM SILVA SANTANA	14/07/2016	COLÉGIO VIDEIRINHA	GRUPO 2 - Integral
15	LIVIA DE OLIVEIRA SOUZA	12/11/2016	COLÉGIO VIDEIRINHA	GRUPO 2 - Integral
GRUPO 3 - Integral				
1	PEDRO AUGUSTO VASCONCELOS DOS SANTOS	03/05/2015	COLÉGIO VIDEIRINHA	GRUPO 3 - Integral
2	SAMUEL MANNO ALEIXO	06/10/2015	COLÉGIO VIDEIRINHA	GRUPO 3 - Integral
3	LUIZA BLANCO DOMINGOS	03/03/2016	COLÉGIO VIDEIRINHA	GRUPO 3 - Integral
4	ICARO MIGUEL DIAS DE GODOY	13/09/2015	COLÉGIO VIDEIRINHA	GRUPO 3 - Integral
5	ELIZA HARUMI PORCARI GANDER	20/11/2015	COLÉGIO VIDEIRINHA	GRUPO 3 - Integral
6	ANA LIZ PIMENTA WHITAKER DE CASTRO	19/02/2016	COLÉGIO VIDEIRINHA	GRUPO 3 - Integral
7	MELISSA PORCARI SIMOES	04/01/2016	COLÉGIO VIDEIRINHA	GRUPO 3 - Integral
8	RAFAEL COURA NUNES	29/10/2015	COLÉGIO VIDEIRINHA	GRUPO 3 - Integral
9	GUILHERME JANUARIO DE SOUZA	28/10/2015	COLÉGIO VIDEIRINHA	GRUPO 3 - Integral
10	ISADORA CAMARGO FIGUEIREDO	29/08/2015	COLÉGIO VIDEIRINHA	GRUPO 3 - Integral
11	ARTHUR SANTANA MALTA	25/04/2015	COLÉGIO VIDEIRINHA	GRUPO 3 - Integral

CORDEIRINHOS

BERCARIO 1 - Integral				
1	LORENZO PIETRO ANDRADE DE SOUSA	28/05/2018	CORDEIRINHOS	BERCARIO 1 - Integral
2	GUSTAVO HENRIQUE FREIRE DO NASCIMENTO	15/06/2018	CORDEIRINHOS	BERCARIO 1 - Integral
3	PABBLO VICTORIO BARUK SANTOS ALVES	20/04/2018	CORDEIRINHOS	BERCARIO 1 - Integral
4	STELLA SILVA RAMALHO	03/04/2018	CORDEIRINHOS	BERCARIO 1 - Integral
5	HELENA TERESA ANDRADE VICENTIN	18/06/2018	CORDEIRINHOS	BERCARIO 1 - Integral
6	THOMAS TALAZZO LEHTO	10/09/2018	CORDEIRINHOS	BERCARIO 1 - Integral
GRUPO 1 - Integral				
1	DANIEL HENRIQUE COSTA DOS REIS	30/11/2017	CORDEIRINHOS	GRUPO 1 - Integral
2	MIKAELLA RAMOS DE LIMA	07/05/2017	CORDEIRINHOS	GRUPO 1 - Integral
3	RENATA SOLARA ALVES DOS SANTOS	17/01/2018	CORDEIRINHOS	GRUPO 1 - Integral
4	MANUELA BARRETO DO AMARAL CAMPOS	21/09/2017	CORDEIRINHOS	GRUPO 1 - Integral
5	HELOISA BARRETO DO AMARAL CAMPOS	21/09/2017	CORDEIRINHOS	GRUPO 1 - Integral
6	ENZO GABRIEL SILVA	19/10/2017	CORDEIRINHOS	GRUPO 1 - Integral
7	JOSE PABLO ESPARZA DE SOUZA	25/09/2017	CORDEIRINHOS	GRUPO 1 - Integral
8	ENZO DE SOUZA FRANCA	20/08/2017	CORDEIRINHOS	GRUPO 1 - Integral
9	MELISSA VITORIA DA SILVA MATHIAS	03/03/2018	CORDEIRINHOS	GRUPO 1 - Integral
10	HENRY GABRIEL SENA DE OLIVEIRA	15/02/2018	CORDEIRINHOS	GRUPO 1 - Integral
11	LORENZO LEITE LIMA	10/11/2017	CORDEIRINHOS	GRUPO 1 - Integral
12	LORENZO ROVIGATTI DOS SANTOS	24/05/2017	CORDEIRINHOS	GRUPO 1 - Integral



EDUCAÇÃO

Data: 19/12/2018

AC - Controle Acadêmico

Hora: 16:02:15

Lista de Espera (em ordem de chamada)

CORDEIRINHOS

13	ISAAC KAIQUE FERREIRA	22/11/2017	CORDEIRINHOS	GRUPO 1 - Integral
GRUPO 2 - Integral				
1	ARTHUR MIGUEL BUENO DA COSTA PINTO	08/05/2016	CORDEIRINHOS	GRUPO 2 - Integral
2	MIGUEL RIBEIRO FIGUEIREDO	15/06/2016	CORDEIRINHOS	GRUPO 2 - Integral
3	ISABELA CIRQUEIRA SANTOS	13/03/2017	CORDEIRINHOS	GRUPO 2 - Integral
4	KAUE HENRIQUE COSTA SANTOS	16/09/2016	CORDEIRINHOS	GRUPO 2 - Integral
5	MARIA FERNANDA GOMES ALMEIDA	24/03/2017	CORDEIRINHOS	GRUPO 2 - Integral
6	JOAO FELIPE DE OLIVEIRA MARQUES	16/02/2017	CORDEIRINHOS	GRUPO 2 - Integral
7	ISAQUE JESUS DE SANTANA JUNIOR	05/09/2016	CORDEIRINHOS	GRUPO 2 - Integral
8	IGLECIO MARQUES DE ARAUJO FILHO	25/11/2016	CORDEIRINHOS	GRUPO 2 - Integral
9	CATARINA GUIMARAES BATISTA	09/08/2016	CORDEIRINHOS	GRUPO 2 - Integral
10	LIVIA MAIRA DA SILVA PEREIRA	16/11/2016	CORDEIRINHOS	GRUPO 2 - Integral
11	LIVIA MIRIA DA SILVA PEREIRA	16/11/2016	CORDEIRINHOS	GRUPO 2 - Integral
12	MIRELLA CAMILY BARBOSA DA SILVA	09/10/2016	CORDEIRINHOS	GRUPO 2 - Integral
13	SOPHIA EMANUELLY MARTINS MARQUES	19/08/2016	CORDEIRINHOS	GRUPO 2 - Integral
GRUPO 3 - Integral				
1	KAMILLY MELGUEIRO BARRETO	03/03/2016	CORDEIRINHOS	GRUPO 3 - Integral
2	OTAVIO LEONEL GASQUES DA SILVA	06/01/2016	CORDEIRINHOS	GRUPO 3 - Integral

CORDEIRINHOS II

GRUPO 1 - Integral				
1	MARIA HELOISA RAMOS ROCHA	28/08/2017	CORDEIRINHOS II	GRUPO 1 - Integral
2	SARAH PAGANI MANGANARO	31/05/2017	CORDEIRINHOS II	GRUPO 1 - Integral
3	YASMIM ARAUJO DA SILVA	26/10/2017	CORDEIRINHOS II	GRUPO 1 - Integral
4	GIOVANNA GABRIELLY MAXIMIANO DOS SANTOS	05/12/2017	CORDEIRINHOS II	GRUPO 1 - Integral
5	ANTONELLA DA SILVA TOLEDO	29/05/2017	CORDEIRINHOS II	GRUPO 1 - Integral
6	DEANDRE CORTEZ ANTUNES DANTAS	21/01/2018	CORDEIRINHOS II	GRUPO 1 - Integral
GRUPO 3 - Integral				
1	PIETRO BADARO SILVA	26/01/2016	CORDEIRINHOS II	GRUPO 3 - Integral

CRESCER E APRENDER

BERCARIO 1 - Integral				
1	NICOLAS ANHOLON ESPINA	20/07/2018	CRESCER E APRENDER	BERCARIO 1 - Integral
2	LIVIA ANDRADE SACCHETTO	23/04/2018	CRESCER E APRENDER	BERCARIO 1 - Integral
3	MURILO COPETTE ZORZI	27/05/2018	CRESCER E APRENDER	BERCARIO 1 - Integral
4	BENICIO GONTIJO DE SOUZA	04/05/2018	CRESCER E APRENDER	BERCARIO 1 - Integral
GRUPO 1 - Integral				
1	ALVARO PEREIRA LOPEZ	19/08/2017	CRESCER E APRENDER	GRUPO 1 - Integral
2	HEITOR DE OLIVEIRA DA SILVA	09/01/2018	CRESCER E APRENDER	GRUPO 1 - Integral
3	MARCO MAURICIO DIONIZIO DE OLIVEIRA	13/07/2017	CRESCER E APRENDER	GRUPO 1 - Integral
GRUPO 2 - Integral				
1	JOAO LUCAS DE OLIVEIRA MORAES	24/03/2017	CRESCER E APRENDER	GRUPO 2 - Integral
2	VICENZO SILVEIRA VAL	03/11/2016	CRESCER E APRENDER	GRUPO 2 - Integral
3	LAURA SANTANA BASTOS	22/08/2016	CRESCER E APRENDER	GRUPO 2 - Integral
4	LEONARDO MARTINS RODER	12/11/2016	CRESCER E APRENDER	GRUPO 2 - Integral

EDUCAR PARA O FUTURO III

BERCARIO 1 - Integral				
1	LIZ LOPES DE OLIVEIRA	12/06/2018	EDUCAR PARA O FUTURO III	BERCARIO 1 - Integral
2	LEONARDO EMPKE DALLA TORRE	22/07/2018	EDUCAR PARA O FUTURO III	BERCARIO 1 - Integral



EDUCAÇÃO

Data: 19/12/2018

Hora: 16:02:15

AC - Controle Acadêmico

Lista de Espera (em ordem de chamada)

EDUCAR PARA O FUTURO III

3	ENRICO MALUF RUAS	05/05/2018	EDUCAR PARA O FUTURO III	BERCARIO 1 - Integral
GRUPO 1 - Integral				
1	MARIA EDUARDA SANTOS ROSA	15/05/2017	EDUCAR PARA O FUTURO III	GRUPO 1 - Integral
2	HEITOR CLINI ALVES DE SOUZA	01/05/2017	EDUCAR PARA O FUTURO III	GRUPO 1 - Integral
3	VITOR HUGO LIMA DE SANTANA	09/12/2017	EDUCAR PARA O FUTURO III	GRUPO 1 - Integral
4	MARIA ALICE MACEDO NOGUEIRA	09/09/2017	EDUCAR PARA O FUTURO III	GRUPO 1 - Integral
5	ELOISE CARVALHO DOS SANTOS	06/05/2017	EDUCAR PARA O FUTURO III	GRUPO 1 - Integral
6	ANA JULIA HEMEL SANTOS	05/07/2017	EDUCAR PARA O FUTURO III	GRUPO 1 - Integral
7	LARA HELENA DA SILVA GOMES	20/11/2017	EDUCAR PARA O FUTURO III	GRUPO 1 - Integral
8	ISADORA DOS SANTOS GONCALVES	05/07/2017	EDUCAR PARA O FUTURO III	GRUPO 1 - Integral
GRUPO 2 - Integral				
1	LARA FRIZZI VILAS BOAS	12/08/2016	EDUCAR PARA O FUTURO III	GRUPO 2 - Integral
2	BIANCA DOS SANTOS BORGES	11/12/2016	EDUCAR PARA O FUTURO III	GRUPO 2 - Integral
3	JOAO GABRIEL FERRI CIARAMELLO	04/01/2017	EDUCAR PARA O FUTURO III	GRUPO 2 - Integral
4	MELISSA GABRIELLY MAGALHAES BARBOSA	04/11/2016	EDUCAR PARA O FUTURO III	GRUPO 2 - Integral
5	LORENA CARVALHO NUNES DOS SANTOS	03/12/2016	EDUCAR PARA O FUTURO III	GRUPO 2 - Integral

EDWARD ALEIXO DE PAULA DR EMEB

GRUPO 1 - Integral				
1	MARIA EDUARDA DOS SANTOS LIMA	24/09/2017	EDWARD ALEIXO DE PAULA DR EMEB	GRUPO 1 - Integral
2	MELISSA BALESTRE LUSVARDI	07/08/2017	EDWARD ALEIXO DE PAULA DR EMEB	GRUPO 1 - Integral
GRUPO 2 - Integral				
1	LORENA SOARES RAMOS	03/10/2016	EDWARD ALEIXO DE PAULA DR EMEB	GRUPO 2 - Integral
2	JULIA SANTANA SILVA	15/02/2017	EDWARD ALEIXO DE PAULA DR EMEB	GRUPO 2 - Integral
3	AGNES FRANCA SANTOS	18/06/2016	EDWARD ALEIXO DE PAULA DR EMEB	GRUPO 2 - Integral
4	WANDERSON GABRIEL SOUZA GONCALVES	19/08/2016	EDWARD ALEIXO DE PAULA DR EMEB	GRUPO 2 - Integral
5	HENRIQUE ALVES SANCHES	11/09/2016	EDWARD ALEIXO DE PAULA DR EMEB	GRUPO 2 - Integral
6	ISABELLA BONEQUINI CONTE	11/07/2016	EDWARD ALEIXO DE PAULA DR EMEB	GRUPO 2 - Integral
7	HUGO AMORIM DE JESUS	15/02/2017	EDWARD ALEIXO DE PAULA DR EMEB	GRUPO 2 - Integral
8	ANNA LETICIA NUNES JANSEN	29/03/2017	EDWARD ALEIXO DE PAULA DR EMEB	GRUPO 2 - Integral
9	RAFAELA ANZILIERO ANGOTTI	09/04/2016	EDWARD ALEIXO DE PAULA DR EMEB	GRUPO 2 - Integral
10	MIGUEL RIBEIRO	08/02/2017	EDWARD ALEIXO DE PAULA DR EMEB	GRUPO 2 - Integral
11	MIGUEL GODOY DEMEIS	30/01/2017	EDWARD ALEIXO DE PAULA DR EMEB	GRUPO 2 - Integral
12	SAMUEL MARIM GUIMARAES DE SOUZA	01/04/2016	EDWARD ALEIXO DE PAULA DR EMEB	GRUPO 2 - Integral
13	ADRYAN ROQUE	17/01/2017	EDWARD ALEIXO DE PAULA DR EMEB	GRUPO 2 - Integral
14	ALICE MARIA PINTO DAVID	27/12/2016	EDWARD ALEIXO DE PAULA DR EMEB	GRUPO 2 - Integral
15	BENJAMIN MAXWELL RAMOS DE ARRUDA PRETTI	30/04/2016	EDWARD ALEIXO DE PAULA DR EMEB	GRUPO 2 - Integral
16	NICOLAS ANDRADE PRADO	24/06/2016	EDWARD ALEIXO DE PAULA DR EMEB	GRUPO 2 - Integral
17	LETICIA LEME FAZOLI	02/12/2016	EDWARD ALEIXO DE PAULA DR EMEB	GRUPO 2 - Integral
18	LORENZO GOMES DE ANDRADE	28/03/2017	EDWARD ALEIXO DE PAULA DR EMEB	GRUPO 2 - Integral
19	LAVINIA SANTOS SILVERIO	12/12/2016	EDWARD ALEIXO DE PAULA DR EMEB	GRUPO 2 - Integral
20	LUIS FELIPE MORAIS BARBOSA	22/11/2016	EDWARD ALEIXO DE PAULA DR EMEB	GRUPO 2 - Integral
21	HELENA DE CASTRO NEVES	17/01/2017	EDWARD ALEIXO DE PAULA DR EMEB	GRUPO 2 - Integral
22	VALENTINA ARAUJO CARVALHO	23/12/2016	EDWARD ALEIXO DE PAULA DR EMEB	GRUPO 2 - Integral
GRUPO 3 - Integral				
1	GUILHERME GABRIEL NOVAES	08/03/2016	EDWARD ALEIXO DE PAULA DR EMEB	GRUPO 3 - Integral
2	LUCAS MATOS SAMPAIO	17/01/2016	EDWARD ALEIXO DE PAULA DR EMEB	GRUPO 3 - Integral
3	AGATHA HELLENA MORAIS BUENO	07/05/2015	EDWARD ALEIXO DE PAULA DR EMEB	GRUPO 3 - Integral
4	MARCELLO LORENZO DE ALBUQUERQUE SILVA	15/12/2015	EDWARD ALEIXO DE PAULA DR EMEB	GRUPO 3 - Integral
5	PAMELA SILVA YEVENES	16/05/2015	EDWARD ALEIXO DE PAULA DR EMEB	GRUPO 3 - Integral



EDUCAÇÃO

Data: 19/12/2018

AC - Controle Acadêmico

Hora: 16:02:15

Lista de Espera (em ordem de chamada)

ESCOLA DE EDUCACAO INFANTIL MINHA CASINHA I

BERCARIO 1 - Integral				
1	MIGUEL OLIVEIRA DA SILVA	23/04/2018	ESCOLA DE EDUCACAO INFANTIL MINHA C.	BERCARIO 1 - Integral
2	GIOVANA FURLAN DE PAULA	04/07/2018	ESCOLA DE EDUCACAO INFANTIL MINHA C.	BERCARIO 1 - Integral
3	BEATRIZ BARRETO DOS SANTOS	27/08/2018	ESCOLA DE EDUCACAO INFANTIL MINHA C.	BERCARIO 1 - Integral
4	ISABELLA BARRETO DOS SANTOS	27/08/2018	ESCOLA DE EDUCACAO INFANTIL MINHA C.	BERCARIO 1 - Integral
5	MIKAELA FERNANDES DE CARVALHO OLIVEIRA	16/08/2018	ESCOLA DE EDUCACAO INFANTIL MINHA C.	BERCARIO 1 - Integral
6	BERNARDO HERNANDES	19/10/2018	ESCOLA DE EDUCACAO INFANTIL MINHA C.	BERCARIO 1 - Integral
GRUPO 1 - Integral				
1	LORENZO CALEBE MOSQUEIRO	02/04/2017	ESCOLA DE EDUCACAO INFANTIL MINHA C.	GRUPO 1 - Integral
2	RAUL GUIROTTI VOGEL DE ARAUJO	18/09/2017	ESCOLA DE EDUCACAO INFANTIL MINHA C.	GRUPO 1 - Integral
3	FLAVIA WASHLEY FALCAO FERRER	05/09/2017	ESCOLA DE EDUCACAO INFANTIL MINHA C.	GRUPO 1 - Integral
4	VALENTINA CAVALLARO FERREIRA	11/11/2017	ESCOLA DE EDUCACAO INFANTIL MINHA C.	GRUPO 1 - Integral
5	ALICE RODRIGUES BRUSSOLO	25/04/2017	ESCOLA DE EDUCACAO INFANTIL MINHA C.	GRUPO 1 - Integral
6	IGOR CARVALHO REIS DE SOUSA	27/12/2017	ESCOLA DE EDUCACAO INFANTIL MINHA C.	GRUPO 1 - Integral
7	MANUELLA DO NASCIMENTO NOGUEIRA	08/01/2018	ESCOLA DE EDUCACAO INFANTIL MINHA C.	GRUPO 1 - Integral
8	MATHEUS PERES BASSETO VENTURINI	22/08/2017	ESCOLA DE EDUCACAO INFANTIL MINHA C.	GRUPO 1 - Integral
9	ARTHUR RIBEIRO DA SILVA	01/03/2018	ESCOLA DE EDUCACAO INFANTIL MINHA C.	GRUPO 1 - Integral
10	LAIS CIRINO ALCANTARA	19/05/2017	ESCOLA DE EDUCACAO INFANTIL MINHA C.	GRUPO 1 - Integral
11	LORENA GABRIELLE DA SILVA BEIGA	17/11/2017	ESCOLA DE EDUCACAO INFANTIL MINHA C.	GRUPO 1 - Integral
12	OTTO FERREIRA E FERREIRA	30/05/2017	ESCOLA DE EDUCACAO INFANTIL MINHA C.	GRUPO 1 - Integral
13	MARIA ALICE SANTOS DO NASCIMENTO	06/10/2017	ESCOLA DE EDUCACAO INFANTIL MINHA C.	GRUPO 1 - Integral
14	JOSUE BARBOSA DE FARIAS	31/01/2018	ESCOLA DE EDUCACAO INFANTIL MINHA C.	GRUPO 1 - Integral
15	PEDRO GABRIEL DE SOUSA ANDRADE	25/08/2017	ESCOLA DE EDUCACAO INFANTIL MINHA C.	GRUPO 1 - Integral
16	HELLOISA EMANUELLY VIEIRA AGOSTINHO	28/02/2018	ESCOLA DE EDUCACAO INFANTIL MINHA C.	GRUPO 1 - Integral
17	HEITOR DE LAMADRIX LOPES DOS SANTOS	24/01/2018	ESCOLA DE EDUCACAO INFANTIL MINHA C.	GRUPO 1 - Integral
18	ALICE DE CAMARGO ROSEIRA	14/08/2017	ESCOLA DE EDUCACAO INFANTIL MINHA C.	GRUPO 1 - Integral
GRUPO 2 - Integral				
1	LORENZO GOES VIEIRA	17/05/2016	ESCOLA DE EDUCACAO INFANTIL MINHA C.	GRUPO 2 - Integral
2	GIULIA DELBONI TONELLI	18/02/2017	ESCOLA DE EDUCACAO INFANTIL MINHA C.	GRUPO 2 - Integral
3	RAFAELA LIMA ARAUJO	06/06/2016	ESCOLA DE EDUCACAO INFANTIL MINHA C.	GRUPO 2 - Integral
4	AYRON MACHADO COSTA	12/12/2016	ESCOLA DE EDUCACAO INFANTIL MINHA C.	GRUPO 2 - Integral
5	VALENTINA UCHOA RODRIGUES	27/09/2016	ESCOLA DE EDUCACAO INFANTIL MINHA C.	GRUPO 2 - Integral
6	OLGA BUDAU GOMES	14/06/2016	ESCOLA DE EDUCACAO INFANTIL MINHA C.	GRUPO 2 - Integral
7	YASMIN VITORIA RAZZO SIQUEIRA	15/01/2017	ESCOLA DE EDUCACAO INFANTIL MINHA C.	GRUPO 2 - Integral
8	NOAH DURAES TEIXEIRA	28/02/2017	ESCOLA DE EDUCACAO INFANTIL MINHA C.	GRUPO 2 - Integral
9	ALICE FERREIRA ALVES	29/03/2017	ESCOLA DE EDUCACAO INFANTIL MINHA C.	GRUPO 2 - Integral
10	ALEXANDRE MIGUEL FERREIRA DA SILVA	27/12/2016	ESCOLA DE EDUCACAO INFANTIL MINHA C.	GRUPO 2 - Integral
11	LAURA RIBEIRO AMORIM	24/02/2017	ESCOLA DE EDUCACAO INFANTIL MINHA C.	GRUPO 2 - Integral
12	LOUISE ROYALTY BRITO	06/01/2017	ESCOLA DE EDUCACAO INFANTIL MINHA C.	GRUPO 2 - Integral
13	ALICE DE OLIVEIRA SANTOS	17/05/2016	ESCOLA DE EDUCACAO INFANTIL MINHA C.	GRUPO 2 - Integral
14	SOFIA VITORIA DE MORAES TESSARI	20/05/2016	ESCOLA DE EDUCACAO INFANTIL MINHA C.	GRUPO 2 - Integral
15	MARIA CECILIA FERREIRA ALEXANDRE	24/09/2016	ESCOLA DE EDUCACAO INFANTIL MINHA C.	GRUPO 2 - Integral
16	MIGUEL BRAYNER GOMES OLIVEIRA	19/05/2016	ESCOLA DE EDUCACAO INFANTIL MINHA C.	GRUPO 2 - Integral

ESPACO CRIANCA

BERCARIO 1 - Integral				
1	GABRIEL BRAGA SOARES	11/08/2018	ESPACO CRIANCA	BERCARIO 1 - Integral
2	ALICE OLIVEIRA JUSTIMIANO	17/08/2018	ESPACO CRIANCA	BERCARIO 1 - Integral
3	ISADORA SOPHIE FERREIRA VIANA	02/06/2018	ESPACO CRIANCA	BERCARIO 1 - Integral
4	SOPHIA LOPES FARIA	29/04/2018	ESPACO CRIANCA	BERCARIO 1 - Integral
GRUPO 1 - Integral				



EDUCAÇÃO

Data: 19/12/2018

AC - Controle Acadêmico

Hora: 16:02:15

Lista de Espera (em ordem de chamada)

ESPACO CRIANCA				
1	MELISSA GIMENEZ SIQUEIRA	06/07/2017	ESPACO CRIANCA	GRUPO 1 - Integral
2	ANA CLARA DE OLIVEIRA PEGO	16/05/2017	ESPACO CRIANCA	GRUPO 1 - Integral
3	GABRIEL LUCHETTI LOVATTI	03/12/2017	ESPACO CRIANCA	GRUPO 1 - Integral
4	VITOR EMANUEL DA SILVA	24/04/2017	ESPACO CRIANCA	GRUPO 1 - Integral
5	GABRIELA PUIG REIS	30/10/2017	ESPACO CRIANCA	GRUPO 1 - Integral
GRUPO 2 - Integral				
1	PEDRO FERREIRA MORETTI BATISTA	20/12/2016	ESPACO CRIANCA	GRUPO 2 - Integral
2	CAIO MATHEUS DA SILVA LIMA	05/03/2017	ESPACO CRIANCA	GRUPO 2 - Integral
3	SOFIA ALVES OLIVEIRA	22/08/2016	ESPACO CRIANCA	GRUPO 2 - Integral
4	ELOAH VITORIA DE CARVALHO	21/02/2017	ESPACO CRIANCA	GRUPO 2 - Integral
5	LORENA NIERO BATISTA	13/04/2016	ESPACO CRIANCA	GRUPO 2 - Integral
6	MIGUEL GOMES DE SOUZA SANTOS	01/10/2016	ESPACO CRIANCA	GRUPO 2 - Integral
7	MIGUEL ROMUALDO	11/02/2017	ESPACO CRIANCA	GRUPO 2 - Integral
8	ANALU VICENTIN CARDOSO	15/02/2017	ESPACO CRIANCA	GRUPO 2 - Integral

ESPAÇO CRIANÇA II				
BERCARIO 1 - Integral				
1	MIGUEL SELLEGUIM DE OLIVEIRA COELHO	24/04/2018	ESPAÇO CRIANÇA II	BERCARIO 1 - Integral
2	PIETRO MOLENA DE MEDEIROS	05/08/2018	ESPAÇO CRIANÇA II	BERCARIO 1 - Integral
GRUPO 1 - Integral				
1	BENICIO ARAUJO OLIVEIRA	18/08/2017	ESPAÇO CRIANÇA II	GRUPO 1 - Integral
2	VITTOR EMANUEL PEREIRA MARIANO	01/02/2018	ESPAÇO CRIANÇA II	GRUPO 1 - Integral
3	LUAN FELIPE SILVA AGUILAR	19/12/2017	ESPAÇO CRIANÇA II	GRUPO 1 - Integral
4	MIGUEL YAN SILVA	11/05/2017	ESPAÇO CRIANÇA II	GRUPO 1 - Integral
5	ISABELLA SOUZA MASSA PIOVESAN	06/05/2017	ESPAÇO CRIANÇA II	GRUPO 1 - Integral
6	ELISA RAMOS MENDES	19/07/2017	ESPAÇO CRIANÇA II	GRUPO 1 - Integral
7	LEONARDO RAMOS MENDES	19/07/2017	ESPAÇO CRIANÇA II	GRUPO 1 - Integral
8	ISAAC DE OLIVEIRA NAZARIO	28/08/2017	ESPAÇO CRIANÇA II	GRUPO 1 - Integral
9	MARIA LUIZA ZANDONA	16/05/2017	ESPAÇO CRIANÇA II	GRUPO 1 - Integral
10	SHAIRA EDOUARD JEAN GILLES	18/12/2017	ESPAÇO CRIANÇA II	GRUPO 1 - Integral
GRUPO 2 - Integral				
1	LUANA ALMADA VICENTE DE OLIVEIRA	06/01/2017	ESPAÇO CRIANÇA II	GRUPO 2 - Integral
2	HALLANA AYA FUGII SIQUEIRA	30/05/2016	ESPAÇO CRIANÇA II	GRUPO 2 - Integral
3	DAVI FELIPE DE OLIVEIRA ARRUDA	17/03/2017	ESPAÇO CRIANÇA II	GRUPO 2 - Integral
4	ESTER CARVALHO RIBEIRO	11/07/2016	ESPAÇO CRIANÇA II	GRUPO 2 - Integral
5	NICOLLAS IVANILDO BARBOSA DE SOUZA	09/06/2016	ESPAÇO CRIANÇA II	GRUPO 2 - Integral

ESPACO FELIZ				
GRUPO 1 - Integral				
1	PAMELA QUEIROZ CORSINI	26/05/2017	ESPACO FELIZ	GRUPO 1 - Integral
2	MIGUEL LOPES CAMPOS GREGO	07/04/2017	ESPACO FELIZ	GRUPO 1 - Integral
3	BRYAN EGMOM BERNADI SOARES	11/04/2017	ESPACO FELIZ	GRUPO 1 - Integral
4	NICOLAS COSTA LUNA	13/10/2017	ESPACO FELIZ	GRUPO 1 - Integral
5	ARTHUR DA SILVA SANTOS	17/11/2017	ESPACO FELIZ	GRUPO 1 - Integral
6	RIAN COSTA FARIAS	22/01/2018	ESPACO FELIZ	GRUPO 1 - Integral
7	NICOLAS BERTOLINI	07/04/2017	ESPACO FELIZ	GRUPO 1 - Integral
8	PEDRO HENRIQUE ALVES PAVAO	21/07/2017	ESPACO FELIZ	GRUPO 1 - Integral
9	JUAN CARDOSO	04/01/2018	ESPACO FELIZ	GRUPO 1 - Integral
GRUPO 2 - Integral				
1	RAFAEL LUSTOSA DE SOUZA	05/11/2016	ESPACO FELIZ	GRUPO 2 - Integral



EDUCAÇÃO

Data: 19/12/2018

AC - Controle Acadêmico

Hora: 16:02:15

Lista de Espera (em ordem de chamada)

ESPACO FELIZ

2	ISABELA FERNANDA GOMES DE CARVALHO BALTHAZAR	06/11/2016	ESPACO FELIZ	GRUPO 2 - Integral
3	MIGUEL ARTHUR DA SILVA OLIVEIRA	26/09/2016	ESPACO FELIZ	GRUPO 2 - Integral
4	JOAO MIGUEL MACHADO DE ALMEIDA	04/06/2016	ESPACO FELIZ	GRUPO 2 - Integral
5	VALENTINA BASTOS RAMAO	02/03/2017	ESPACO FELIZ	GRUPO 2 - Integral
6	KAUAN GABRIEL DE LIMA TEIXEIRA	17/10/2016	ESPACO FELIZ	GRUPO 2 - Integral
7	FELLIPE GABRIEL ALVES BARBOSA	05/03/2017	ESPACO FELIZ	GRUPO 2 - Integral

FADAS E MAGOS I

GRUPO 2 - Integral				
1	GABRIEL HENRIQUE CARVALHO DA SILVA	21/06/2016	FADAS E MAGOS I	GRUPO 2 - Integral
2	HELLOISA CARVALHO SHAHIN DE LIMA	27/01/2017	FADAS E MAGOS I	GRUPO 2 - Integral
3	LORENA SANTOS DA SILVA	24/04/2016	FADAS E MAGOS I	GRUPO 2 - Integral
4	NATHAN BENTO DA SILVA VIDAL	13/08/2016	FADAS E MAGOS I	GRUPO 2 - Integral
5	LIVIA MESSIAS AZEVEDO	16/10/2016	FADAS E MAGOS I	GRUPO 2 - Integral
6	SOPHIA OLIVEIRA SILVA	19/01/2017	FADAS E MAGOS I	GRUPO 2 - Integral
7	HELOISA DIANA DAMASCENO	09/06/2016	FADAS E MAGOS I	GRUPO 2 - Integral
8	CELIO HENRIQUE SANTOS OLIVEIRA	10/03/2017	FADAS E MAGOS I	GRUPO 2 - Integral
9	ARTHUR CORREIA VIEIRA	07/12/2016	FADAS E MAGOS I	GRUPO 2 - Integral
10	ARTHUR HENRIQUE VIEIRA FIGUEIREDO	25/03/2017	FADAS E MAGOS I	GRUPO 2 - Integral
11	NATHAN SALES	09/01/2017	FADAS E MAGOS I	GRUPO 2 - Integral
12	HEITOR MACIEL ALVES	25/05/2016	FADAS E MAGOS I	GRUPO 2 - Integral
13	HELOISA OLIVEIRA QUEIROZ	24/07/2016	FADAS E MAGOS I	GRUPO 2 - Integral
14	LUAN RAFAEL RODRIGUES DE SOUZA	05/02/2017	FADAS E MAGOS I	GRUPO 2 - Integral

FADAS E MAGOS II

BERCARIO 1 - Integral				
1	YURI SILVA MARQUES DE OLIVEIRA	26/04/2018	FADAS E MAGOS II	BERCARIO 1 - Integral
2	ARTHUR LIMA SILVA	05/06/2018	FADAS E MAGOS II	BERCARIO 1 - Integral
3	KAUAN LOURENCO DA SILVA	23/05/2018	FADAS E MAGOS II	BERCARIO 1 - Integral
4	ISABELLY CAROLINY PINTO	25/07/2018	FADAS E MAGOS II	BERCARIO 1 - Integral
5	ARTHUR MARQUES PEREIRA	14/07/2018	FADAS E MAGOS II	BERCARIO 1 - Integral
GRUPO 1 - Integral				
1	EMILY VITORIA DE OLIVEIRA LOPES	19/06/2017	FADAS E MAGOS II	GRUPO 1 - Integral
2	GABRIEL RICCI BRINGEL	09/10/2017	FADAS E MAGOS II	GRUPO 1 - Integral
3	FELIPE BARBOSA DE GOIS	18/11/2017	FADAS E MAGOS II	GRUPO 1 - Integral
4	MANUELA TEODORO SANTANA	07/05/2017	FADAS E MAGOS II	GRUPO 1 - Integral
5	MARIA CÉCILIA ANDRADE LUNA	06/09/2017	FADAS E MAGOS II	GRUPO 1 - Integral
6	JACOB GUTIERREZ LEONIDAS	23/02/2018	FADAS E MAGOS II	GRUPO 1 - Integral
7	YASMIN GABRIELLY DE SOUSA QUEIROZ	14/01/2018	FADAS E MAGOS II	GRUPO 1 - Integral
8	BRYAN HENRIQUE MAZUTTI OLIVEIRA	17/03/2018	FADAS E MAGOS II	GRUPO 1 - Integral
9	ARTHUR LIMA DIAS	15/08/2017	FADAS E MAGOS II	GRUPO 1 - Integral
10	VALENTINA RAPHAELI SAO JOSE	26/11/2017	FADAS E MAGOS II	GRUPO 1 - Integral
11	LORENZO NATHAN BATISTA DE SOUZA	02/01/2018	FADAS E MAGOS II	GRUPO 1 - Integral
12	RAFAEL GUILHERME DOS SANTOS SILVA	18/10/2017	FADAS E MAGOS II	GRUPO 1 - Integral
13	SARAH SOARES DE LIMA	20/03/2018	FADAS E MAGOS II	GRUPO 1 - Integral
14	PEDRO HENRIQUE DE AQUINO SILVA	15/09/2017	FADAS E MAGOS II	GRUPO 1 - Integral
15	NAYA COSTA REIS	14/06/2017	FADAS E MAGOS II	GRUPO 1 - Integral
16	ENZO GABRIEL BORGES CLAUDINO	19/01/2018	FADAS E MAGOS II	GRUPO 1 - Integral
17	ENRI DAMASCENO LOPES	19/11/2017	FADAS E MAGOS II	GRUPO 1 - Integral



EDUCAÇÃO

Data: 19/12/2018

AC - Controle Acadêmico

Hora: 16:02:15

Lista de Espera (em ordem de chamada)

FADAS E MAGOS II

18	AGHATA STEFANY MACIEL	22/11/2017	FADAS E MAGOS II	GRUPO 1 - Integral
19	EVILYN NAYARA PAZ DA SILVA	30/06/2017	FADAS E MAGOS II	GRUPO 1 - Integral
20	GIANLUCCA FERREIRA ROCHA	03/05/2017	FADAS E MAGOS II	GRUPO 1 - Integral
21	JULIA RODRIGUES CORDEIRO	07/09/2017	FADAS E MAGOS II	GRUPO 1 - Integral
GRUPO 2 - Integral				
1	LUARA SOPHIA MARQUES DA SILVA	28/10/2016	FADAS E MAGOS II	GRUPO 2 - Integral
2	DANILO DA SILVA LIMA	15/02/2017	FADAS E MAGOS II	GRUPO 2 - Integral
3	DAVI LUIZ MARQUES RODRIGUES	10/01/2017	FADAS E MAGOS II	GRUPO 2 - Integral
4	MIRELLA ESPIRITO SANTO OLIVEIRA	16/09/2016	FADAS E MAGOS II	GRUPO 2 - Integral
5	ANA CLARA JACOMO DOS SANTOS	17/02/2017	FADAS E MAGOS II	GRUPO 2 - Integral

FUTURA

BERCARIO 1 - Integral				
1	HENRICO ROVERI BUOSO	04/05/2018	FUTURA	BERCARIO 1 - Integral
2	EMANUELLY VITORIA DA SILVA OLIVEIRA	13/06/2018	FUTURA	BERCARIO 1 - Integral
3	LIVIA CASEMIRO PEREIRA	09/05/2018	FUTURA	BERCARIO 1 - Integral
4	MANUELA MONDO ROSSINI	24/08/2018	FUTURA	BERCARIO 1 - Integral
5	THEO AUGUSTO FERREIRA GOMES	10/04/2018	FUTURA	BERCARIO 1 - Integral
GRUPO 1 - Integral				
1	BEATRIZ PEREIRA CARRER	29/06/2017	FUTURA	GRUPO 1 - Integral
2	ISABELA MARCELINO ROCHA	24/06/2017	FUTURA	GRUPO 1 - Integral
3	DAVI VILAS BOAS TAVARES	10/02/2018	FUTURA	GRUPO 1 - Integral
4	NICOLAS GERALDI PICCOLO	11/07/2017	FUTURA	GRUPO 1 - Integral
5	MURILLO FERRETTI DO VALLI	03/03/2018	FUTURA	GRUPO 1 - Integral
6	MIGUEL ROTONDO GONCALVES DE SA	28/06/2017	FUTURA	GRUPO 1 - Integral
7	SOPHIA CUNHA BATISTA	01/02/2018	FUTURA	GRUPO 1 - Integral
8	GUILHERME SOUZA GUIMARAES	14/02/2018	FUTURA	GRUPO 1 - Integral
GRUPO 2 - Integral				
1	SAMUEL SOUZA BRITO NERES	29/05/2016	FUTURA	GRUPO 2 - Integral
2	LUCAS KAUAN SOUZA SANTOS	18/10/2016	FUTURA	GRUPO 2 - Integral
GRUPO 3 - Integral				
1	MILENA PANSONATO RODRIGUES	21/03/2016	FUTURA	GRUPO 3 - Integral
2	MOISES FERNANDES NETO	01/04/2015	FUTURA	GRUPO 3 - Integral
3	ARTHUR FERNANDES BATISTA	16/05/2015	FUTURA	GRUPO 3 - Integral
4	MIGUEL DAVI DE SOUZA	30/04/2015	FUTURA	GRUPO 3 - Integral

GIORDANO BRUNO

BERCARIO 1 - Integral				
1	MIGUEL OLIVEIRA DE JESUS	10/04/2018	GIORDANO BRUNO	BERCARIO 1 - Integral
2	MARIA ISABELLA SANTOS VENANCIO	24/04/2018	GIORDANO BRUNO	BERCARIO 1 - Integral
3	IGNACIO LOIOLA DE MELLO BUENO	11/07/2018	GIORDANO BRUNO	BERCARIO 1 - Integral
4	ALICIA DIAS BONET	28/04/2018	GIORDANO BRUNO	BERCARIO 1 - Integral
5	UARLEN GONCALVES DOS SANTOS	16/05/2018	GIORDANO BRUNO	BERCARIO 1 - Integral
6	BETINA QUEIROZ FREITAS	23/05/2018	GIORDANO BRUNO	BERCARIO 1 - Integral
7	BENJAMIN DA SILVA VICENTE	23/07/2018	GIORDANO BRUNO	BERCARIO 1 - Integral
8	DAVI MIGUEL CAMPOS SILVA	26/06/2018	GIORDANO BRUNO	BERCARIO 1 - Integral
GRUPO 1 - Integral				
1	PEDRO HENRIQUE BUGOAS PIRES	18/08/2017	GIORDANO BRUNO	GRUPO 1 - Integral
2	GUILHERME LUIZ ROSA	02/05/2017	GIORDANO BRUNO	GRUPO 1 - Integral
3	BEATRIZ MERLO GIUSTI	07/01/2018	GIORDANO BRUNO	GRUPO 1 - Integral



EDUCAÇÃO

Data: 19/12/2018

Hora: 16:02:15

AC - Controle Acadêmico

Lista de Espera (em ordem de chamada)

GIORDANO BRUNO

4	OTAVIO SANTOS PEREIRA	08/04/2017	GIORDANO BRUNO	GRUPO 1 - Integral
5	JULIA PIGNATTI DUARTE	19/02/2018	GIORDANO BRUNO	GRUPO 1 - Integral
6	ARTHUR MIGUEL PENA SIQUEIRA	29/11/2017	GIORDANO BRUNO	GRUPO 1 - Integral
7	THOMAS MAIA DE OLIVEIRA AMORIM	14/01/2018	GIORDANO BRUNO	GRUPO 1 - Integral
8	PYETRO HENRIQUE SENA PASSOS	05/11/2017	GIORDANO BRUNO	GRUPO 1 - Integral
9	MIGUEL DA SILVA BARBOSA	08/03/2018	GIORDANO BRUNO	GRUPO 1 - Integral
10	LARA SOFIA NASCIMENTO TORRES	20/01/2018	GIORDANO BRUNO	GRUPO 1 - Integral
11	ENZO BATISTA DE SOUZA	12/10/2017	GIORDANO BRUNO	GRUPO 1 - Integral
12	GUILHERME PIRES BOTTANI PAES	24/09/2017	GIORDANO BRUNO	GRUPO 1 - Integral
13	RONALDO PIRES RODRIGUES JUNIOR	28/01/2018	GIORDANO BRUNO	GRUPO 1 - Integral
14	MIGUEL RODRIGUES CAROLLA	27/07/2017	GIORDANO BRUNO	GRUPO 1 - Integral
15	PEDRO DE FIGUEIREDO LAMBERT	16/06/2017	GIORDANO BRUNO	GRUPO 1 - Integral

GRUPO 2 - Integral

1	ANA BEATRIZ MOREIRA ALVES	21/01/2017	GIORDANO BRUNO	GRUPO 2 - Integral
2	ANA CLARA MOREIRA ALVES	21/01/2017	GIORDANO BRUNO	GRUPO 2 - Integral
3	MALU BRIALES MENIZ LIMA	06/01/2017	GIORDANO BRUNO	GRUPO 2 - Integral
4	KAUAN ROSA PERASSOLLI	12/11/2016	GIORDANO BRUNO	GRUPO 2 - Integral
5	MOTASEM ABDALBARI	23/06/2016	GIORDANO BRUNO	GRUPO 2 - Integral
6	DAVI ADOLPHO DA COSTA FERNANDES	24/10/2016	GIORDANO BRUNO	GRUPO 2 - Integral
7	NICHOLAS ANGIOLUCCI DE OLIVEIRA	28/07/2016	GIORDANO BRUNO	GRUPO 2 - Integral
8	MANUELA MANZATO COELHO	18/03/2017	GIORDANO BRUNO	GRUPO 2 - Integral

GIRA SOL

BERCARIO 1 - Integral

1	KALEB DURAES DIAS	11/04/2018	GIRA SOL	BERCARIO 1 - Integral
---	-------------------	------------	----------	-----------------------

GRUPO 1 - Integral

1	CATARINA LIGORIO VARANDAS	12/01/2018	GIRA SOL	GRUPO 1 - Integral
2	CAUA GOLFETO	03/01/2018	GIRA SOL	GRUPO 1 - Integral
3	MARIA CLARA STEFANIN COELHO	13/07/2017	GIRA SOL	GRUPO 1 - Integral
4	MANUELLA ALVES DE OLIVEIRA	04/11/2017	GIRA SOL	GRUPO 1 - Integral
5	ALANA CAVALCANTE LUBENOW	31/12/2017	GIRA SOL	GRUPO 1 - Integral
6	ANTONELA GODOY SILVA	13/04/2017	GIRA SOL	GRUPO 1 - Integral

GRUPO 2 - Integral

1	MARCO JUNJIE YEUNG	31/10/2016	GIRA SOL	GRUPO 2 - Integral
2	RAFAELA GUILHERME DE FARIAS	10/02/2017	GIRA SOL	GRUPO 2 - Integral

HILDA MARIA ALVES PASCHOALOTTO PROFA EMEB

BERCARIO 1 - Integral

1	JEAN LUCAS DE SOUZA SANTOS	16/04/2018	HILDA MARIA ALVES PASCHOALOTTO PROF	BERCARIO 1 - Integral
2	SOPHIA EMANUELLY ROCHA GOMES	29/04/2018	HILDA MARIA ALVES PASCHOALOTTO PROF	BERCARIO 1 - Integral
3	RAFAEL BARBOZA PEPPE	05/04/2018	HILDA MARIA ALVES PASCHOALOTTO PROF	BERCARIO 1 - Integral
4	JOAO VICTOR DA SILVA LIMA	21/07/2018	HILDA MARIA ALVES PASCHOALOTTO PROF	BERCARIO 1 - Integral
5	LORENZO HENRIQUE DA COSTA CONCEICAO	19/07/2018	HILDA MARIA ALVES PASCHOALOTTO PROF	BERCARIO 1 - Integral
6	ARTHUR HENRIQUE SANTANA DA SILVA	24/08/2018	HILDA MARIA ALVES PASCHOALOTTO PROF	BERCARIO 1 - Integral
7	MIGUEL OLIVEIRA DA CUNHA	21/07/2018	HILDA MARIA ALVES PASCHOALOTTO PROF	BERCARIO 1 - Integral
8	EMANUEL MILAGRES DOS REIS	14/07/2018	HILDA MARIA ALVES PASCHOALOTTO PROF	BERCARIO 1 - Integral
9	MANUELA DE SOUZA SILVA	28/09/2018	HILDA MARIA ALVES PASCHOALOTTO PROF	BERCARIO 1 - Integral
10	LUCAS ASAFE DE SOUZA GOMES	16/09/2018	HILDA MARIA ALVES PASCHOALOTTO PROF	BERCARIO 1 - Integral
11	LORENA MARTINS DE ANGELIS	25/04/2018	HILDA MARIA ALVES PASCHOALOTTO PROF	BERCARIO 1 - Integral
12	ISABELLY GABRIELLA ALVES DOS SANTOS	17/07/2018	HILDA MARIA ALVES PASCHOALOTTO PROF	BERCARIO 1 - Integral



EDUCAÇÃO

Data: 19/12/2018

AC - Controle Acadêmico

Hora: 16:02:15

Lista de Espera (em ordem de chamada)

HILDA MARIA ALVES PASCHOALOTTO PROFA EMEB

13	INGRID GABRIELLY ALVES DOS SANTOS	17/07/2018	HILDA MARIA ALVES PASCHOALOTTO PROF	BERCARIO 1 - Integral
14	HEITOR RODRIGUES DA SILVA	17/04/2018	HILDA MARIA ALVES PASCHOALOTTO PROF	BERCARIO 1 - Integral
15	ALEIA RAMOS PERRASSOLLI	06/07/2018	HILDA MARIA ALVES PASCHOALOTTO PROF	BERCARIO 1 - Integral
GRUPO 1 - Integral				
1	ANA BEATRIZ VESPA GONCALVES	04/05/2017	HILDA MARIA ALVES PASCHOALOTTO PROF	GRUPO 1 - Integral
2	MIGUEL SANTOS SALES	26/06/2017	HILDA MARIA ALVES PASCHOALOTTO PROF	GRUPO 1 - Integral
3	LAURA OLIVEIRA DA SILVA	12/08/2017	HILDA MARIA ALVES PASCHOALOTTO PROF	GRUPO 1 - Integral
4	ESTHER DA SILVA MARTINS	10/05/2017	HILDA MARIA ALVES PASCHOALOTTO PROF	GRUPO 1 - Integral
5	JONATHAN KALLEB SILVA DE MELO	08/08/2017	HILDA MARIA ALVES PASCHOALOTTO PROF	GRUPO 1 - Integral
6	LOAH MARQUES SILVA	01/11/2017	HILDA MARIA ALVES PASCHOALOTTO PROF	GRUPO 1 - Integral
7	EZEQUIEL BRITO MENDES	17/07/2017	HILDA MARIA ALVES PASCHOALOTTO PROF	GRUPO 1 - Integral
8	ENZO MIGUEL LUQUES LOPES	27/01/2018	HILDA MARIA ALVES PASCHOALOTTO PROF	GRUPO 1 - Integral
9	THAIS EMANUELLI AMANCIO DE ANGELIS	30/07/2017	HILDA MARIA ALVES PASCHOALOTTO PROF	GRUPO 1 - Integral
10	MIGUEL SANCHES VENANCIO	10/07/2017	HILDA MARIA ALVES PASCHOALOTTO PROF	GRUPO 1 - Integral
11	MIGUEL VICTOR CASSEMIRO	10/11/2017	HILDA MARIA ALVES PASCHOALOTTO PROF	GRUPO 1 - Integral
12	LUAN EVANGELISTA DE OLIVEIRA	30/01/2018	HILDA MARIA ALVES PASCHOALOTTO PROF	GRUPO 1 - Integral
13	ISABELLY VITORIA BEHRENS ESTEVAO	30/05/2017	HILDA MARIA ALVES PASCHOALOTTO PROF	GRUPO 1 - Integral
14	MATHEUS OLIVEIRA FERNANDES	05/02/2018	HILDA MARIA ALVES PASCHOALOTTO PROF	GRUPO 1 - Integral
15	SOPHIA CORDEIRO DOS SANTOS	08/02/2018	HILDA MARIA ALVES PASCHOALOTTO PROF	GRUPO 1 - Integral
16	THOMAS MURILO LACERDA DA SILVA	19/05/2017	HILDA MARIA ALVES PASCHOALOTTO PROF	GRUPO 1 - Integral
17	ELOISA CADET	04/03/2018	HILDA MARIA ALVES PASCHOALOTTO PROF	GRUPO 1 - Integral
18	LAVINIA DA CUNHA BRITO DIONIZIO	18/05/2017	HILDA MARIA ALVES PASCHOALOTTO PROF	GRUPO 1 - Integral
19	HELOISA HELDT MARTINS	16/02/2018	HILDA MARIA ALVES PASCHOALOTTO PROF	GRUPO 1 - Integral
20	HENRIQUE SANTANA SILVA	29/11/2017	HILDA MARIA ALVES PASCHOALOTTO PROF	GRUPO 1 - Integral
21	LUCAS AUGUSTO QUEIROZ SANTOS	19/03/2018	HILDA MARIA ALVES PASCHOALOTTO PROF	GRUPO 1 - Integral
22	MARIA LUIZA PORTO DE OLIVEIRA	01/11/2017	HILDA MARIA ALVES PASCHOALOTTO PROF	GRUPO 1 - Integral
23	HELOISA BERGAMO DOS SANTOS	16/06/2017	HILDA MARIA ALVES PASCHOALOTTO PROF	GRUPO 1 - Integral
24	ANTHONNY COSTA MENDES	07/07/2017	HILDA MARIA ALVES PASCHOALOTTO PROF	GRUPO 1 - Integral
25	ISABELLY KEROLIN DE OLIVEIRA	04/09/2017	HILDA MARIA ALVES PASCHOALOTTO PROF	GRUPO 1 - Integral
26	THEO HENRIQUE TELES NASCIMENTO	09/12/2017	HILDA MARIA ALVES PASCHOALOTTO PROF	GRUPO 1 - Integral
27	GEZIEL OLIVEIRA DA SILVA	04/06/2017	HILDA MARIA ALVES PASCHOALOTTO PROF	GRUPO 1 - Integral
28	LUCAS DA PAIXAO DONA REAL	22/05/2017	HILDA MARIA ALVES PASCHOALOTTO PROF	GRUPO 1 - Integral
29	ARTHUR CESARIO COUTO	17/03/2018	HILDA MARIA ALVES PASCHOALOTTO PROF	GRUPO 1 - Integral
30	ELOA CARNEIRO CAMPOS	17/05/2017	HILDA MARIA ALVES PASCHOALOTTO PROF	GRUPO 1 - Integral
31	EMANUELLY GONCALVES DA SILVA	14/02/2018	HILDA MARIA ALVES PASCHOALOTTO PROF	GRUPO 1 - Integral
32	NICOLLY DE OLIVEIRA LIMA	11/02/2018	HILDA MARIA ALVES PASCHOALOTTO PROF	GRUPO 1 - Integral
33	ESTELA SUZART BARBOSA DE JESUS	30/01/2018	HILDA MARIA ALVES PASCHOALOTTO PROF	GRUPO 1 - Integral
34	SOPHIA VITORIA CONCEICAO COELHO	15/09/2017	HILDA MARIA ALVES PASCHOALOTTO PROF	GRUPO 1 - Integral
35	HAGATA GABRIELLY DA SILVA MENDONCA	30/09/2017	HILDA MARIA ALVES PASCHOALOTTO PROF	GRUPO 1 - Integral
36	LINCOLN DE SOUSA VAZ	09/07/2017	HILDA MARIA ALVES PASCHOALOTTO PROF	GRUPO 1 - Integral
37	GUSTAVO HENRIQUE SILVA OLIVEIRA	05/09/2017	HILDA MARIA ALVES PASCHOALOTTO PROF	GRUPO 1 - Integral
38	SOPHIA DE DEUS AQUINO	04/07/2017	HILDA MARIA ALVES PASCHOALOTTO PROF	GRUPO 1 - Integral
39	SAGE DAHANA JOSEPH	10/06/2017	HILDA MARIA ALVES PASCHOALOTTO PROF	GRUPO 1 - Integral
40	VITORIA VELASCO DE OLIVEIRA	04/02/2018	HILDA MARIA ALVES PASCHOALOTTO PROF	GRUPO 1 - Integral
41	NICOLAS MATHEUS RODRIGUES DAMIN	06/09/2017	HILDA MARIA ALVES PASCHOALOTTO PROF	GRUPO 1 - Integral
42	LAURA VITORIA SILVA RUY	14/12/2017	HILDA MARIA ALVES PASCHOALOTTO PROF	GRUPO 1 - Integral
GRUPO 2 - Integral				
1	AYRON MARIANO DOS SANTOS	11/07/2016	HILDA MARIA ALVES PASCHOALOTTO PROF	GRUPO 2 - Integral
2	HELOISA OLIVEIRA DA SILVA	15/01/2017	HILDA MARIA ALVES PASCHOALOTTO PROF	GRUPO 2 - Integral
3	MATHEUS HENRIQUE RODRIGUES DA SILVA	01/10/2016	HILDA MARIA ALVES PASCHOALOTTO PROF	GRUPO 2 - Integral
4	REBECA VITORIA SILVA BORGES	23/08/2016	HILDA MARIA ALVES PASCHOALOTTO PROF	GRUPO 2 - Integral



EDUCAÇÃO

Data: 19/12/2018

Hora: 16:02:15

AC - Controle Acadêmico

Lista de Espera (em ordem de chamada)

HILDA MARIA ALVES PASCHOALOTTO PROFA EMEB

5	GIOVANNA SCHIMIT RODRIGUES	09/03/2017	HILDA MARIA ALVES PASCHOALOTTO PROF	GRUPO 2 - Integral
6	JULIA PINHEIRO NOVAES	30/07/2016	HILDA MARIA ALVES PASCHOALOTTO PROF	GRUPO 2 - Integral
7	PEDRO HENRIQUE SANTOS MARCELINO	29/08/2016	HILDA MARIA ALVES PASCHOALOTTO PROF	GRUPO 2 - Integral
8	MARIA BEATRIZ PEREIRA DOS SANTOS	08/08/2016	HILDA MARIA ALVES PASCHOALOTTO PROF	GRUPO 2 - Integral
9	NICOLAS GABRIEL DANE ALENCAR	02/09/2016	HILDA MARIA ALVES PASCHOALOTTO PROF	GRUPO 2 - Integral
10	ELOAH VASQUES LIMA	30/05/2016	HILDA MARIA ALVES PASCHOALOTTO PROF	GRUPO 2 - Integral
11	ARTHUR VINICIUS DE ABREU	26/02/2017	HILDA MARIA ALVES PASCHOALOTTO PROF	GRUPO 2 - Integral
12	LAURA RODRIGUES ANDRIUSSI GANDRA	12/10/2016	HILDA MARIA ALVES PASCHOALOTTO PROF	GRUPO 2 - Integral
13	DAVI WILLIAM PEREIRA RAMOS	11/07/2016	HILDA MARIA ALVES PASCHOALOTTO PROF	GRUPO 2 - Integral
14	DAVI LUCCA DA SILVA VAZ	02/03/2017	HILDA MARIA ALVES PASCHOALOTTO PROF	GRUPO 2 - Integral
15	THIAGO JOSE DA GUARDA JUNIOR	13/01/2017	HILDA MARIA ALVES PASCHOALOTTO PROF	GRUPO 2 - Integral
16	YASMIN CORDEIRO RAMOS DE OLIVEIRA	17/02/2017	HILDA MARIA ALVES PASCHOALOTTO PROF	GRUPO 2 - Integral
17	MELISSA CORDEIRO RAMOS DE OLIVEIRA	17/02/2017	HILDA MARIA ALVES PASCHOALOTTO PROF	GRUPO 2 - Integral
18	LOHANNE ISABELLY RODRIGUES DA FONSECA	03/12/2016	HILDA MARIA ALVES PASCHOALOTTO PROF	GRUPO 2 - Integral
19	MARIA VITORIA DE OLIVEIRA BARROS	24/01/2017	HILDA MARIA ALVES PASCHOALOTTO PROF	GRUPO 2 - Integral
20	MARIA CLARA SANTOS BEZERRA	02/08/2016	HILDA MARIA ALVES PASCHOALOTTO PROF	GRUPO 2 - Integral
21	HELOISA FRANCO BARBOSA	21/04/2016	HILDA MARIA ALVES PASCHOALOTTO PROF	GRUPO 2 - Integral
22	PEDRO LUCAS ALVES MORAIS	15/12/2016	HILDA MARIA ALVES PASCHOALOTTO PROF	GRUPO 2 - Integral
23	LARA RIBEIRO DE LIMA	25/05/2016	HILDA MARIA ALVES PASCHOALOTTO PROF	GRUPO 2 - Integral
24	HELLYZA GABRIELLE DE LIMA PEREIRA	08/06/2016	HILDA MARIA ALVES PASCHOALOTTO PROF	GRUPO 2 - Integral
25	ARTHUR APARECIDO CASSEMIRO ARAUJO	14/03/2017	HILDA MARIA ALVES PASCHOALOTTO PROF	GRUPO 2 - Integral
26	HEITOR SEBASTIAN RODRIGUES CASSEMIRO	20/10/2016	HILDA MARIA ALVES PASCHOALOTTO PROF	GRUPO 2 - Integral
27	LORENZO ALEXANDRE FREDO	04/07/2016	HILDA MARIA ALVES PASCHOALOTTO PROF	GRUPO 2 - Integral
28	BENJAMIN PEREIRA CAPELA	28/10/2016	HILDA MARIA ALVES PASCHOALOTTO PROF	GRUPO 2 - Integral
29	KAUE BRITO BROLES	07/07/2016	HILDA MARIA ALVES PASCHOALOTTO PROF	GRUPO 2 - Integral
30	MILENA OPOLZ KOLOGE DA SILVA	15/07/2016	HILDA MARIA ALVES PASCHOALOTTO PROF	GRUPO 2 - Integral
31	ENZO GABRIEL RODRIGUES DA SILVA	10/05/2016	HILDA MARIA ALVES PASCHOALOTTO PROF	GRUPO 2 - Integral
32	PEDRO GABRIEL SOUZA BATISTA	27/06/2016	HILDA MARIA ALVES PASCHOALOTTO PROF	GRUPO 2 - Integral
33	KAUAN FELIPE DOS SANTOS	07/02/2017	HILDA MARIA ALVES PASCHOALOTTO PROF	GRUPO 2 - Integral
34	KAUA HENRIQUE LIMA VIOLETTI	15/09/2016	HILDA MARIA ALVES PASCHOALOTTO PROF	GRUPO 2 - Integral
35	GAEL SOUZA RIBEIRO	30/12/2016	HILDA MARIA ALVES PASCHOALOTTO PROF	GRUPO 2 - Integral
36	ESTER VITORIA SILVA SOUZA	01/09/2016	HILDA MARIA ALVES PASCHOALOTTO PROF	GRUPO 2 - Integral
37	DAVI MIGUEL DE OLIVEIRA SANTOS	16/06/2016	HILDA MARIA ALVES PASCHOALOTTO PROF	GRUPO 2 - Integral

GRUPO 3 - Integral

1	PEDRO BERNARDO MONTEIRO DA SILVA	09/03/2016	HILDA MARIA ALVES PASCHOALOTTO PROF	GRUPO 3 - Integral
2	LUAN FERNANDO OLIVEIRA	13/01/2016	HILDA MARIA ALVES PASCHOALOTTO PROF	GRUPO 3 - Integral
3	LORENA RODRIGUES FERREIRA DA SILVA	08/08/2015	HILDA MARIA ALVES PASCHOALOTTO PROF	GRUPO 3 - Integral
4	SAMUEL NICOLAU SCHIMIT	08/04/2015	HILDA MARIA ALVES PASCHOALOTTO PROF	GRUPO 3 - Integral
5	SAMUEL BEZERRA SANTOS	06/01/2016	HILDA MARIA ALVES PASCHOALOTTO PROF	GRUPO 3 - Integral
6	ELOAH MIRELLA ALVES DA SILVA	06/03/2016	HILDA MARIA ALVES PASCHOALOTTO PROF	GRUPO 3 - Integral
7	SOPHIA VITORIA RAMOS DA SILVA	03/06/2015	HILDA MARIA ALVES PASCHOALOTTO PROF	GRUPO 3 - Integral
8	LORENA VITORIA RAMOS MATEUS	29/01/2016	HILDA MARIA ALVES PASCHOALOTTO PROF	GRUPO 3 - Integral
9	EDUARDO DE SOUZA SILVA	07/05/2015	HILDA MARIA ALVES PASCHOALOTTO PROF	GRUPO 3 - Integral

IMAGINARIO KIDS

BERCARIO 1 - Integral

1	HENRIQUE OLIVEIRA DE CASTRO	04/07/2018	IMAGINARIO KIDS	BERCARIO 1 - Integral
---	-----------------------------	------------	-----------------	-----------------------

GRUPO 1 - Integral

1	PEDRO OLIVEIRA RODRIGUES	08/12/2017	IMAGINARIO KIDS	GRUPO 1 - Integral
2	ENRIQUE DOBARRO	18/05/2017	IMAGINARIO KIDS	GRUPO 1 - Integral



EDUCAÇÃO

Data: 19/12/2018

AC - Controle Acadêmico

Hora: 16:02:15

Lista de Espera (em ordem de chamada)

IMAGINARIO KIDS

GRUPO 2 - Integral				
1	LINA MORSE GOSSON PRATO	03/04/2016	IMAGINARIO KIDS	GRUPO 2 - Integral
2	BERNARDO MACHADO DE SOUZA	05/01/2017	IMAGINARIO KIDS	GRUPO 2 - Integral
3	ARTHUR PIETRO DOS SANTOS ALMEIDA	27/04/2016	IMAGINARIO KIDS	GRUPO 2 - Integral
4	ISABELLA DOS REIS	06/01/2017	IMAGINARIO KIDS	GRUPO 2 - Integral
5	EMANUEL DIAS LEONE PEREIRA	12/03/2017	IMAGINARIO KIDS	GRUPO 2 - Integral

INSTITUTO JUNDIAÍ DE EDUCAÇÃO INFANTIL

BERCARIO 1 - Integral				
1	MARIA HELENA OSHIMA DAGHETTI	03/04/2018	INSTITUTO JUNDIAÍ DE EDUCAÇÃO INFANTIL	BERCARIO 1 - Integral
GRUPO 1 - Integral				
1	LUANA VITORIA DA SILVA	31/07/2017	INSTITUTO JUNDIAÍ DE EDUCAÇÃO INFANTIL	GRUPO 1 - Integral
2	LETICIA GALVAO DE OLIVEIRA	30/05/2017	INSTITUTO JUNDIAÍ DE EDUCAÇÃO INFANTIL	GRUPO 1 - Integral
3	ITALO VIEIRA FELIX	05/06/2017	INSTITUTO JUNDIAÍ DE EDUCAÇÃO INFANTIL	GRUPO 1 - Integral
4	MARIA JULIA GARCIA PRADO	11/07/2017	INSTITUTO JUNDIAÍ DE EDUCAÇÃO INFANTIL	GRUPO 1 - Integral
5	PEDRO HENRIQUE SANTOS DE MELO	26/05/2017	INSTITUTO JUNDIAÍ DE EDUCAÇÃO INFANTIL	GRUPO 1 - Integral
6	ISABELE MORAES DAMASCENO	21/08/2017	INSTITUTO JUNDIAÍ DE EDUCAÇÃO INFANTIL	GRUPO 1 - Integral
7	GUILHERME VIEIRA BETAMELO	27/11/2017	INSTITUTO JUNDIAÍ DE EDUCAÇÃO INFANTIL	GRUPO 1 - Integral
8	LUCCA MATEUS DA SILVA GUSMAO	13/07/2017	INSTITUTO JUNDIAÍ DE EDUCAÇÃO INFANTIL	GRUPO 1 - Integral
9	LORENZO GOMES GIMENES	06/07/2017	INSTITUTO JUNDIAÍ DE EDUCAÇÃO INFANTIL	GRUPO 1 - Integral
10	MARIA EDUARDA LEPORE DOS SANTOS	26/01/2018	INSTITUTO JUNDIAÍ DE EDUCAÇÃO INFANTIL	GRUPO 1 - Integral
11	MIGUEL CANDIDO KELER	01/11/2017	INSTITUTO JUNDIAÍ DE EDUCAÇÃO INFANTIL	GRUPO 1 - Integral
12	BERNARDO DE SOUZA PICOLO	08/01/2018	INSTITUTO JUNDIAÍ DE EDUCAÇÃO INFANTIL	GRUPO 1 - Integral
13	MIGUEL CHRISTOVAM	22/02/2018	INSTITUTO JUNDIAÍ DE EDUCAÇÃO INFANTIL	GRUPO 1 - Integral
14	GABRIEL WILHELM BAGNE	19/11/2017	INSTITUTO JUNDIAÍ DE EDUCAÇÃO INFANTIL	GRUPO 1 - Integral
15	DAWAN GUILHERME DA SILVA	16/08/2017	INSTITUTO JUNDIAÍ DE EDUCAÇÃO INFANTIL	GRUPO 1 - Integral
16	HELOISA SANTOS DA SILVA	07/11/2017	INSTITUTO JUNDIAÍ DE EDUCAÇÃO INFANTIL	GRUPO 1 - Integral
17	ELLIZ IDEHAMA DE SOUZA PINTO	22/02/2018	INSTITUTO JUNDIAÍ DE EDUCAÇÃO INFANTIL	GRUPO 1 - Integral
18	JEAN PIETRO GIAQUETTO ANUNCIACAO	19/04/2017	INSTITUTO JUNDIAÍ DE EDUCAÇÃO INFANTIL	GRUPO 1 - Integral
GRUPO 2 - Integral				
1	LUIS LIMA GERALDO	25/01/2017	INSTITUTO JUNDIAÍ DE EDUCAÇÃO INFANTIL	GRUPO 2 - Integral
2	SOFIA DE PAULA CAVALHEIRO	23/05/2016	INSTITUTO JUNDIAÍ DE EDUCAÇÃO INFANTIL	GRUPO 2 - Integral
3	MIGUEL ASTURINO DA CONCEICAO ARRUDA	19/11/2016	INSTITUTO JUNDIAÍ DE EDUCAÇÃO INFANTIL	GRUPO 2 - Integral
GRUPO 3 - Integral				
1	YASMIN MIKAELLY BORGES DE SOUZA	20/10/2015	INSTITUTO JUNDIAÍ DE EDUCAÇÃO INFANTIL	GRUPO 3 - Integral
2	DAVID BRAYANN SILVA MARTINS	07/02/2016	INSTITUTO JUNDIAÍ DE EDUCAÇÃO INFANTIL	GRUPO 3 - Integral

JOAO FERNANDES NETO PROF EMEB

BERCARIO 1 - Integral				
1	BERNARDO MARTINS OLIVEIRA	25/04/2018	JOAO FERNANDES NETO PROF EMEB	BERCARIO 1 - Integral
2	MIGUEL HENRIQUE MACIENTE DO PRADO	18/05/2018	JOAO FERNANDES NETO PROF EMEB	BERCARIO 1 - Integral
3	ARTHUR MIGUEL PEREIRA	13/06/2018	JOAO FERNANDES NETO PROF EMEB	BERCARIO 1 - Integral
4	HELENA ARAUJO DE SOUZA	28/06/2018	JOAO FERNANDES NETO PROF EMEB	BERCARIO 1 - Integral
5	MARYAH FERREIRA CIPRIANO	15/06/2018	JOAO FERNANDES NETO PROF EMEB	BERCARIO 1 - Integral
6	BRENDA MICAELLY BALIERO DE OLIVEIRA	27/05/2018	JOAO FERNANDES NETO PROF EMEB	BERCARIO 1 - Integral
7	LIVIA FERNANDA PORFIRIO	24/09/2018	JOAO FERNANDES NETO PROF EMEB	BERCARIO 1 - Integral
8	DAVI LUCCA LIMA FONTANA	13/06/2018	JOAO FERNANDES NETO PROF EMEB	BERCARIO 1 - Integral
9	CAETANO BUENO FRANCOSO	01/08/2018	JOAO FERNANDES NETO PROF EMEB	BERCARIO 1 - Integral
10	MURILO CUSTODIO MUNIZ	09/08/2018	JOAO FERNANDES NETO PROF EMEB	BERCARIO 1 - Integral
11	MARIA LUIZA OLIVEIRA PIOVESAN	17/07/2018	JOAO FERNANDES NETO PROF EMEB	BERCARIO 1 - Integral



EDUCAÇÃO

Data: 19/12/2018

AC - Controle Acadêmico

Hora: 16:02:15

Lista de Espera (em ordem de chamada)

JOAO FERNANDES NETO PROF EMEB

12	SOPHIA GABRIELLY RODRIGUES PEREIRA	08/09/2018	JOAO FERNANDES NETO PROF EMEB	BERCARIO 1 - Integral
13	KAUAN ROSSI VIDAL	23/05/2018	JOAO FERNANDES NETO PROF EMEB	BERCARIO 1 - Integral
14	BRENO MIGUEL RODRIGUES BONA	12/07/2018	JOAO FERNANDES NETO PROF EMEB	BERCARIO 1 - Integral
15	LEONARDO FONSECA PALONE	16/04/2018	JOAO FERNANDES NETO PROF EMEB	BERCARIO 1 - Integral
GRUPO 1 - Integral				
1	LAISA ALVES DOS SANTOS	12/05/2017	JOAO FERNANDES NETO PROF EMEB	GRUPO 1 - Integral
2	MARIA LIZ SANCHES ROVERSE	25/10/2017	JOAO FERNANDES NETO PROF EMEB	GRUPO 1 - Integral
3	GUILHERME IGNACIO	15/06/2017	JOAO FERNANDES NETO PROF EMEB	GRUPO 1 - Integral
4	HEITOR GABRIEL SANTOS	06/09/2017	JOAO FERNANDES NETO PROF EMEB	GRUPO 1 - Integral
5	LIVIA MARIA MARTINS PAZ	10/09/2017	JOAO FERNANDES NETO PROF EMEB	GRUPO 1 - Integral
6	BENICIO SOARES COSTA	08/09/2017	JOAO FERNANDES NETO PROF EMEB	GRUPO 1 - Integral
7	NICOLY DOS SANTOS FERREIRA	12/09/2017	JOAO FERNANDES NETO PROF EMEB	GRUPO 1 - Integral
8	ELOA VITORIA DIAS	16/08/2017	JOAO FERNANDES NETO PROF EMEB	GRUPO 1 - Integral
9	JOSE GUILHERME RODRIGUES GOMES	28/10/2017	JOAO FERNANDES NETO PROF EMEB	GRUPO 1 - Integral
10	EMILLY SANTOS LUNA	14/06/2017	JOAO FERNANDES NETO PROF EMEB	GRUPO 1 - Integral
11	ERICK SANTOS LUNA	14/06/2017	JOAO FERNANDES NETO PROF EMEB	GRUPO 1 - Integral
12	MARIA EDUARDA SANTOS DE MENDONCA	28/04/2017	JOAO FERNANDES NETO PROF EMEB	GRUPO 1 - Integral
13	MONIQUE DE FREITAS CANDIDO	18/09/2017	JOAO FERNANDES NETO PROF EMEB	GRUPO 1 - Integral
14	ENZO PEREIRA JESUS DA SILVA	20/11/2017	JOAO FERNANDES NETO PROF EMEB	GRUPO 1 - Integral
15	ENZO RAFAEL DE JESUS VIEIRA	30/08/2017	JOAO FERNANDES NETO PROF EMEB	GRUPO 1 - Integral
16	MIGUEL BRANDAO DE OLIVEIRA	05/08/2017	JOAO FERNANDES NETO PROF EMEB	GRUPO 1 - Integral
17	GABRIELLY BARBOSA FARIA	18/04/2017	JOAO FERNANDES NETO PROF EMEB	GRUPO 1 - Integral
18	LUISA TOLEDO	01/12/2017	JOAO FERNANDES NETO PROF EMEB	GRUPO 1 - Integral
19	ALICE CUSTODIO FORLEVISI	05/10/2017	JOAO FERNANDES NETO PROF EMEB	GRUPO 1 - Integral
20	FERNANDO HENRIQUE CARVALHO DE SOUZA	06/04/2017	JOAO FERNANDES NETO PROF EMEB	GRUPO 1 - Integral
21	HADASSA LORRANY LOPES BUENO	11/08/2017	JOAO FERNANDES NETO PROF EMEB	GRUPO 1 - Integral
22	JOAO HENRIQUE DE FREITAS ARAUJO	06/07/2017	JOAO FERNANDES NETO PROF EMEB	GRUPO 1 - Integral
23	LORENA VITORIA DUARTE OLIVEIRA	08/07/2017	JOAO FERNANDES NETO PROF EMEB	GRUPO 1 - Integral
24	BRYAN HENRIQUE BENTO FROES	21/06/2017	JOAO FERNANDES NETO PROF EMEB	GRUPO 1 - Integral
25	LUCAS LEONEL DA SILVA	26/09/2017	JOAO FERNANDES NETO PROF EMEB	GRUPO 1 - Integral
26	LORENA GABRIELLY OLIVEIRA	05/11/2017	JOAO FERNANDES NETO PROF EMEB	GRUPO 1 - Integral
27	NATASHA EMANUELY BEZERRA	23/05/2017	JOAO FERNANDES NETO PROF EMEB	GRUPO 1 - Integral
28	PEDRO LUCAS PINHEIRO DO NASCIMENTO	23/01/2018	JOAO FERNANDES NETO PROF EMEB	GRUPO 1 - Integral
29	ANA CLARA FERNANDES DE OLIVEIRA	07/11/2017	JOAO FERNANDES NETO PROF EMEB	GRUPO 1 - Integral
30	NATHALY FAUSTINO RAMOS	21/01/2018	JOAO FERNANDES NETO PROF EMEB	GRUPO 1 - Integral
31	DANIELLY VITORIA DA SILVA NASCIMENTO	27/03/2018	JOAO FERNANDES NETO PROF EMEB	GRUPO 1 - Integral
32	REBECA BUENO PAZ	11/01/2018	JOAO FERNANDES NETO PROF EMEB	GRUPO 1 - Integral
33	LAURA VITORIA PRODOCIMO	09/09/2017	JOAO FERNANDES NETO PROF EMEB	GRUPO 1 - Integral
34	LEVI MIGUEL MARTINS BACELAR	07/08/2017	JOAO FERNANDES NETO PROF EMEB	GRUPO 1 - Integral
35	HELOIZA RIBEIRO CENCIARELI DIAS	20/02/2018	JOAO FERNANDES NETO PROF EMEB	GRUPO 1 - Integral
36	ELISA SANTOS VEIGA	06/01/2018	JOAO FERNANDES NETO PROF EMEB	GRUPO 1 - Integral
37	JOAO MIGUEL SOARES CHAVES	14/04/2017	JOAO FERNANDES NETO PROF EMEB	GRUPO 1 - Integral
38	LIVIA VITORIA RIBEIRO DA SILVA	04/03/2018	JOAO FERNANDES NETO PROF EMEB	GRUPO 1 - Integral
39	LARISSA MANUELLY RIBEIRO CARVALHO	14/07/2017	JOAO FERNANDES NETO PROF EMEB	GRUPO 1 - Integral
40	KAUE BARRETO ZACARIAS	06/12/2017	JOAO FERNANDES NETO PROF EMEB	GRUPO 1 - Integral
41	PAULO CESAR ALVES RAMADA FREITAS	12/04/2017	JOAO FERNANDES NETO PROF EMEB	GRUPO 1 - Integral
42	MARIA CANDIDO ANHOLON	22/04/2017	JOAO FERNANDES NETO PROF EMEB	GRUPO 1 - Integral
43	VALENTINA FERREIRA GUELFÍ	20/07/2017	JOAO FERNANDES NETO PROF EMEB	GRUPO 1 - Integral
44	LUCAS GABRIEL DA SILVA MIGUEL	28/06/2017	JOAO FERNANDES NETO PROF EMEB	GRUPO 1 - Integral
45	ISAQUE CAUAN CARDOSO	12/03/2018	JOAO FERNANDES NETO PROF EMEB	GRUPO 1 - Integral
46	HELLOA DOS SANTOS BERTOLINO	09/02/2018	JOAO FERNANDES NETO PROF EMEB	GRUPO 1 - Integral



EDUCAÇÃO

Data: 19/12/2018

Hora: 16:02:15

AC - Controle Acadêmico

Lista de Espera (em ordem de chamada)

JOAO FERNANDES NETO PROF EMEB				
47	BRENO PETRONI BALLESTE	13/08/2017	JOAO FERNANDES NETO PROF EMEB	GRUPO 1 - Integral
48	GABRIEL HENRIQUE ALVES FREIRE	17/12/2017	JOAO FERNANDES NETO PROF EMEB	GRUPO 1 - Integral
49	ALICE DA SILVA FAVERO	11/05/2017	JOAO FERNANDES NETO PROF EMEB	GRUPO 1 - Integral
50	YURI FELIPE SERIGATO DOS SANTOS ELEUTERIO	13/09/2017	JOAO FERNANDES NETO PROF EMEB	GRUPO 1 - Integral
51	KALEB FERREIRA DE OLIVEIRA	16/01/2018	JOAO FERNANDES NETO PROF EMEB	GRUPO 1 - Integral
52	ANTHONY SAMUEL DE SOUZA LIMA	19/03/2018	JOAO FERNANDES NETO PROF EMEB	GRUPO 1 - Integral
53	MARIA HELENA DE LIMA	09/04/2017	JOAO FERNANDES NETO PROF EMEB	GRUPO 1 - Integral
54	EDUARDO SAVIO GODOI	24/10/2017	JOAO FERNANDES NETO PROF EMEB	GRUPO 1 - Integral
55	HELENA SAVIO GODOI	24/10/2017	JOAO FERNANDES NETO PROF EMEB	GRUPO 1 - Integral
56	ARTHUR FLAUSINO ROSSATTO	16/02/2018	JOAO FERNANDES NETO PROF EMEB	GRUPO 1 - Integral
57	LORENA MORAES DE LIMA	27/11/2017	JOAO FERNANDES NETO PROF EMEB	GRUPO 1 - Integral
58	DAVI MIGUEL SILVA GOMES	05/03/2018	JOAO FERNANDES NETO PROF EMEB	GRUPO 1 - Integral
59	LARA MANUELA SILVA	26/04/2017	JOAO FERNANDES NETO PROF EMEB	GRUPO 1 - Integral
60	HELENA BARROS DA CRUZ	10/12/2017	JOAO FERNANDES NETO PROF EMEB	GRUPO 1 - Integral
61	SOFIA RODRIGUES DA SILVA	25/05/2017	JOAO FERNANDES NETO PROF EMEB	GRUPO 1 - Integral
62	SOPHIA ELOA DOS SANTOS	16/08/2017	JOAO FERNANDES NETO PROF EMEB	GRUPO 1 - Integral
GRUPO 2 - Integral				
1	MIGUEL SOUZA ALVES	28/08/2016	JOAO FERNANDES NETO PROF EMEB	GRUPO 2 - Integral
2	ANA LAURA SANTOS DE ANDRADE	10/08/2016	JOAO FERNANDES NETO PROF EMEB	GRUPO 2 - Integral
3	EDUARDO BEIJAMIN CAMPOS DOS SANTOS	08/03/2017	JOAO FERNANDES NETO PROF EMEB	GRUPO 2 - Integral
4	ALYCE SOPHIA DE JESUS RAMOS	20/04/2016	JOAO FERNANDES NETO PROF EMEB	GRUPO 2 - Integral
5	ARTHUR RAMOS FERNANDES	22/02/2017	JOAO FERNANDES NETO PROF EMEB	GRUPO 2 - Integral
6	ANA CLARA DE GODOI GOMES	09/06/2016	JOAO FERNANDES NETO PROF EMEB	GRUPO 2 - Integral
7	LARISSA EMANUELLY DA SILVA MOTA ALVES	09/01/2017	JOAO FERNANDES NETO PROF EMEB	GRUPO 2 - Integral
8	MIGUEL DIAS RODRIGUES	21/12/2016	JOAO FERNANDES NETO PROF EMEB	GRUPO 2 - Integral
9	MURILLO JACOMASSI DE REZENDE	29/06/2016	JOAO FERNANDES NETO PROF EMEB	GRUPO 2 - Integral
10	YASMIN VIANA MIRANDA	23/12/2016	JOAO FERNANDES NETO PROF EMEB	GRUPO 2 - Integral
11	LEVI CHIERATTI PRADO MENDES	26/03/2017	JOAO FERNANDES NETO PROF EMEB	GRUPO 2 - Integral
12	PAOLA VALENTINA LIMA SAMPAIO	07/11/2016	JOAO FERNANDES NETO PROF EMEB	GRUPO 2 - Integral
13	LAURA MARIA DOS SANTOS MOREIRA	10/02/2017	JOAO FERNANDES NETO PROF EMEB	GRUPO 2 - Integral
14	ENZO MIGUEL SIQUEIRA CRUZ	04/08/2016	JOAO FERNANDES NETO PROF EMEB	GRUPO 2 - Integral
15	SARA HELOISA ALMEIDA SOUZA	02/02/2017	JOAO FERNANDES NETO PROF EMEB	GRUPO 2 - Integral
16	LORENA PEREIRA LOPES	24/09/2016	JOAO FERNANDES NETO PROF EMEB	GRUPO 2 - Integral
17	ISABEL BARBOSA DULIANEL	30/08/2016	JOAO FERNANDES NETO PROF EMEB	GRUPO 2 - Integral
18	DENIS DOS SANTOS	06/06/2016	JOAO FERNANDES NETO PROF EMEB	GRUPO 2 - Integral
19	ISABELA GONCALVES BORGES	30/09/2016	JOAO FERNANDES NETO PROF EMEB	GRUPO 2 - Integral
20	PYETRA MIKAELLY CARDEAL MUNIZ	22/12/2016	JOAO FERNANDES NETO PROF EMEB	GRUPO 2 - Integral
21	RYAN FABIO DE JESUS OLIVEIRA	02/05/2016	JOAO FERNANDES NETO PROF EMEB	GRUPO 2 - Integral
22	NICOLLY EMANUELLY CANDIDO DE CAMARGO	30/12/2016	JOAO FERNANDES NETO PROF EMEB	GRUPO 2 - Integral
23	JOAO MIGUEL RIBEIRO DE SOUZA CORREA	05/06/2016	JOAO FERNANDES NETO PROF EMEB	GRUPO 2 - Integral
24	LORENA BEATRIZ GOMES DE TOLEDO	04/03/2017	JOAO FERNANDES NETO PROF EMEB	GRUPO 2 - Integral
25	VITHORIO EMANUEL DE OLIVEIRA PEREIRA	17/02/2017	JOAO FERNANDES NETO PROF EMEB	GRUPO 2 - Integral
26	MATHEUS SOUZA JACCHI	21/04/2016	JOAO FERNANDES NETO PROF EMEB	GRUPO 2 - Integral
27	ANGELO MIGUEL DOS ANJOS HENRIQUE	15/08/2016	JOAO FERNANDES NETO PROF EMEB	GRUPO 2 - Integral
28	NATANY GABRIELE MEDEIROS DA SILVA	05/01/2017	JOAO FERNANDES NETO PROF EMEB	GRUPO 2 - Integral
GRUPO 3 - Integral				
1	PAMELA SOFIA TEIXEIRA DE JESUS	20/08/2015	JOAO FERNANDES NETO PROF EMEB	GRUPO 3 - Integral
2	EVELLYN RAYANE DA SILVA ROCHA	20/03/2016	JOAO FERNANDES NETO PROF EMEB	GRUPO 3 - Integral
3	GABRIEL YANNI FERNANDES	29/02/2016	JOAO FERNANDES NETO PROF EMEB	GRUPO 3 - Integral

JUJUKINHA I



EDUCAÇÃO

Data: 19/12/2018

AC - Controle Acadêmico

Hora: 16:02:15

Lista de Espera (em ordem de chamada)

BERCARIO 1 - Integral				
1	EMANUELLE BATISTA	15/05/2018	JUJUKINHA I	BERCARIO 1 - Integral
GRUPO 1 - Integral				
1	ANNA BEATRIZ VAZ DE LIMA	30/08/2017	JUJUKINHA I	GRUPO 1 - Integral
2	LAIS MARIA VENANCIO ARAUJO	19/06/2017	JUJUKINHA I	GRUPO 1 - Integral
3	ETHAN CABRERA ALVES	17/01/2018	JUJUKINHA I	GRUPO 1 - Integral
4	GABRIEL HENRIQUE CAVALCANTE DIAS	15/01/2018	JUJUKINHA I	GRUPO 1 - Integral
5	GUSTAVO RODRIGO BARBOSA	18/09/2017	JUJUKINHA I	GRUPO 1 - Integral
GRUPO 2 - Integral				
1	AYLLA SOPHIA DOS SANTOS	03/11/2016	JUJUKINHA I	GRUPO 2 - Integral
2	ELISA BASTOS SANTA ROSA	06/10/2016	JUJUKINHA I	GRUPO 2 - Integral
3	RAFAELLA FACANHA CZERNUCHA BARBOSA	05/05/2016	JUJUKINHA I	GRUPO 2 - Integral
4	ISABELLA GONCALVES PEREIRA	17/10/2016	JUJUKINHA I	GRUPO 2 - Integral
5	HIAGO LIMA DOS SANTOS	03/01/2017	JUJUKINHA I	GRUPO 2 - Integral
6	VICTOR HUGO BRUNO BACARO	11/08/2016	JUJUKINHA I	GRUPO 2 - Integral
7	RAFAELA DOS SANTOS FERREIRA	31/08/2016	JUJUKINHA I	GRUPO 2 - Integral
8	LORENZO WINICIUS SANTOS	07/11/2016	JUJUKINHA I	GRUPO 2 - Integral
9	LUCAS GABRIEL MINEIRA GHIRALDI	05/04/2016	JUJUKINHA I	GRUPO 2 - Integral
10	ALANNA RAFAELLA BARROS	11/01/2017	JUJUKINHA I	GRUPO 2 - Integral
11	LARISSA EMNUELLY GOMES DOS SANTOS	01/05/2016	JUJUKINHA I	GRUPO 2 - Integral
12	RAQUEL VITORIA LOPES DOS SANTOS	29/03/2017	JUJUKINHA I	GRUPO 2 - Integral
13	MESSI LORRAN RIBEIRO DE SOUZA	28/10/2016	JUJUKINHA I	GRUPO 2 - Integral
14	ARTHUR LOPES DA SILVA	07/01/2017	JUJUKINHA I	GRUPO 2 - Integral

JUJUKINHA II

BERCARIO 1 - Integral				
1	LAIS MORETTI	19/07/2018	JUJUKINHA II	BERCARIO 1 - Integral
2	ISABELLY SOPHIA ZAVANI	13/07/2018	JUJUKINHA II	BERCARIO 1 - Integral
GRUPO 1 - Integral				
1	GIOVANNA GABRIELLA DE OLIVEIRA DO CARMO	04/08/2017	JUJUKINHA II	GRUPO 1 - Integral
2	MILENY ALMAGRO VIEIRA	27/06/2017	JUJUKINHA II	GRUPO 1 - Integral
3	NYCOLAS BRAZ SILVA	15/08/2017	JUJUKINHA II	GRUPO 1 - Integral
4	MARIA CLARA PINTO DE VASCONCELOS	30/08/2017	JUJUKINHA II	GRUPO 1 - Integral
GRUPO 2 - Integral				
1	BERNARDO GOUVEA DA SILVA	28/02/2017	JUJUKINHA II	GRUPO 2 - Integral
2	VALENTINA LUCENA CARVALHO	16/06/2016	JUJUKINHA II	GRUPO 2 - Integral
3	IVAN PEDRO FERREIRA FREITAS	08/02/2017	JUJUKINHA II	GRUPO 2 - Integral
4	DAVI EMANUEL GUEDES ONGARELLI SILVA	14/08/2016	JUJUKINHA II	GRUPO 2 - Integral

KINGS KIDS

BERCARIO 1 - Integral				
1	RAYSSA SILVA OLIVEIRA	03/04/2018	KINGS KIDS	BERCARIO 1 - Integral
2	EMANUELLE NEGREIROS	22/05/2018	KINGS KIDS	BERCARIO 1 - Integral
3	ELTON KAUAN DA SILVA	19/06/2018	KINGS KIDS	BERCARIO 1 - Integral
4	MIGUEL CASTELI CAMARGO DOS SANTOS	02/04/2018	KINGS KIDS	BERCARIO 1 - Integral
GRUPO 1 - Integral				
1	LORENNA LARA TEIXEIRA DA SILVA	27/04/2017	KINGS KIDS	GRUPO 1 - Integral
2	MANUELA DE MELO ELIAS	11/03/2018	KINGS KIDS	GRUPO 1 - Integral
3	KELVIN CONCEICAO TORRES SILVA	03/05/2017	KINGS KIDS	GRUPO 1 - Integral
4	NATHAN DOS SANTOS BRAZ	11/04/2017	KINGS KIDS	GRUPO 1 - Integral
5	HEITOR CRISTOFARO	16/03/2018	KINGS KIDS	GRUPO 1 - Integral
6	ZAYRA LOPES MORIKUNI	13/09/2017	KINGS KIDS	GRUPO 1 - Integral



EDUCAÇÃO

Data: 19/12/2018

Hora: 16:02:15

AC - Controle Acadêmico Lista de Espera (em ordem de chamada)

KINGS KIDS				
7	GIOVANA LUQUES LUZ	14/12/2017	KINGS KIDS	GRUPO 1 - Integral
8	DERICK DOS SANTOS BARBOZA	15/06/2017	KINGS KIDS	GRUPO 1 - Integral
9	MIRELLA SOUTTO DUARTE	24/11/2017	KINGS KIDS	GRUPO 1 - Integral
10	MILLENA SOUTTO DUARTE	24/11/2017	KINGS KIDS	GRUPO 1 - Integral
11	CHRISTOPHER LUCCA DE OLIVEIRA	11/09/2017	KINGS KIDS	GRUPO 1 - Integral
GRUPO 2 - Integral				
1	VINICIUS WOJICZAK	07/10/2016	KINGS KIDS	GRUPO 2 - Integral
2	DAVI MATIAS FERREIRA	10/02/2017	KINGS KIDS	GRUPO 2 - Integral
3	DAVI ARTHUR BUSSI SANT ANNA	25/11/2016	KINGS KIDS	GRUPO 2 - Integral
4	PEDRO HENRIQUE CORREA CELANO	28/04/2016	KINGS KIDS	GRUPO 2 - Integral
5	FELIPE FERNANDES FERRARESI	04/09/2016	KINGS KIDS	GRUPO 2 - Integral
6	JOAO MIGUEL DE OLIVEIRA PETRIN	27/02/2017	KINGS KIDS	GRUPO 2 - Integral
7	GAELL HENRIQUE SOUTTO DUARTE	16/04/2016	KINGS KIDS	GRUPO 2 - Integral
8	JOSUE SILVA RODRIGUES	18/01/2017	KINGS KIDS	GRUPO 2 - Integral
GRUPO 3 - Integral				
1	LEIDIANE MENDES MELO	30/06/2015	KINGS KIDS	GRUPO 3 - Integral
2	MARIA CECILIA CARRIQUIRY LEMOS	28/07/2015	KINGS KIDS	GRUPO 3 - Integral
3	MARIA CLARA OLIVEIRA TILL	29/09/2015	KINGS KIDS	GRUPO 3 - Integral
4	GUILHERME OLIVEIRA REIS	29/12/2015	KINGS KIDS	GRUPO 3 - Integral
5	YASMIN GOMES DOS SANTOS	22/01/2016	KINGS KIDS	GRUPO 3 - Integral
6	PAULO HENRIQUE GOMES DA SILVA	17/09/2015	KINGS KIDS	GRUPO 3 - Integral
7	ALANA MANUELA MANTOVANI ALVES	05/02/2016	KINGS KIDS	GRUPO 3 - Integral
8	ALICE CRUZ PANTAROTTO	18/02/2016	KINGS KIDS	GRUPO 3 - Integral
9	VICTOR GABRIEL SANTOS GOMES	07/12/2015	KINGS KIDS	GRUPO 3 - Integral
10	ENZO GABRYEL DE OLIVEIRA	23/09/2015	KINGS KIDS	GRUPO 3 - Integral
11	JOAQUIM MIGUEL CAUMO DE SILVA	21/01/2016	KINGS KIDS	GRUPO 3 - Integral

LAPIS NA MAO

BERCARIO 1 - Integral				
1	ISAAC CORREA SANTIAGO	19/08/2018	LAPIS NA MAO	BERCARIO 1 - Integral
GRUPO 1 - Integral				
1	MILENA RODRIGUES DE SOUZA	16/06/2017	LAPIS NA MAO	GRUPO 1 - Integral
2	ISABELLI LOMBARDI CAVALCANTE	16/07/2017	LAPIS NA MAO	GRUPO 1 - Integral
3	GUSTAVO NASCIBEM PAES LEME	12/09/2017	LAPIS NA MAO	GRUPO 1 - Integral
4	ESTEVAO LUCIO ARAUJO	27/01/2018	LAPIS NA MAO	GRUPO 1 - Integral
5	SOPHIA YAMAMURO TURATO	25/11/2017	LAPIS NA MAO	GRUPO 1 - Integral
6	GUSTAVO RODRIGUES ALVES	10/03/2018	LAPIS NA MAO	GRUPO 1 - Integral
7	SOPHIA EMANUELLY DE OLIVEIRA VIDAL	17/02/2018	LAPIS NA MAO	GRUPO 1 - Integral
8	RAUL BARROS DOS SANTOS	25/11/2017	LAPIS NA MAO	GRUPO 1 - Integral
9	OLIVER KALEL ALVES DE OLIVEIRA	12/09/2017	LAPIS NA MAO	GRUPO 1 - Integral
10	EMANUELLY SABINO CAVALHEIRO	19/04/2017	LAPIS NA MAO	GRUPO 1 - Integral
11	LUANA CRISTINA PUPIM MORAES	03/01/2018	LAPIS NA MAO	GRUPO 1 - Integral
GRUPO 2 - Integral				
1	MATHEUS HOLANDA CUNHA	06/09/2016	LAPIS NA MAO	GRUPO 2 - Integral
2	NIKOLAS RAFAEL GOMES VALERIO	25/12/2016	LAPIS NA MAO	GRUPO 2 - Integral
3	MIGUEL MALAQUIAS DOS SANTOS	14/01/2017	LAPIS NA MAO	GRUPO 2 - Integral
4	PIETRO BARROS DOS SANTOS	22/11/2016	LAPIS NA MAO	GRUPO 2 - Integral
5	DAVI SILVA LOPES	06/09/2016	LAPIS NA MAO	GRUPO 2 - Integral
6	LARISSA PAVAO	05/12/2016	LAPIS NA MAO	GRUPO 2 - Integral
7	BRYAN ROVEDA LAZARETTI	30/03/2017	LAPIS NA MAO	GRUPO 2 - Integral



EDUCAÇÃO

Data: 19/12/2018

Hora: 16:02:15

AC - Controle Acadêmico

Lista de Espera (em ordem de chamada)

LIGNUN

GRUPO 1 - Integral				
1	LUIZA ALMEIDA MAZER	04/06/2017	LIGNUN	GRUPO 1 - Integral
2	LUIZA TONDATI BIROLIN	09/08/2017	LIGNUN	GRUPO 1 - Integral
3	OLIVIA NUNES TRALDI DE OLIVEIRA	28/04/2017	LIGNUN	GRUPO 1 - Integral
4	GIOVANNI DE SA OLIVEIRA	11/03/2018	LIGNUN	GRUPO 1 - Integral
5	JOAO DE OLIVEIRA CASTILHO	15/05/2017	LIGNUN	GRUPO 1 - Integral
6	ANTONIO DE OLIVEIRA CASTILHO	15/05/2017	LIGNUN	GRUPO 1 - Integral
7	ENZO LUCCA MARTINS	09/12/2017	LIGNUN	GRUPO 1 - Integral
8	RYAN JOAQUIM ESTEVAM CORREIA	07/02/2018	LIGNUN	GRUPO 1 - Integral
9	MARIA CLARA CONSORTE NALIN	25/10/2017	LIGNUN	GRUPO 1 - Integral
GRUPO 2 - Integral				
1	BERNARDO EBOLI LOPES	19/05/2016	LIGNUN	GRUPO 2 - Integral
2	LUCCA CAMARGO FONTANA	05/01/2017	LIGNUN	GRUPO 2 - Integral
3	LORENA LIS MACIEL DE CARVALHO	22/02/2017	LIGNUN	GRUPO 2 - Integral
4	GABRIEL LOPES FERREIRA	25/11/2016	LIGNUN	GRUPO 2 - Integral
5	ALICE LOPES FERREIRA	25/11/2016	LIGNUN	GRUPO 2 - Integral
6	LARISSA GERI ZANQUETTA	26/08/2016	LIGNUN	GRUPO 2 - Integral
7	MURILO KANCZEWSKI TORRICELLI	13/11/2016	LIGNUN	GRUPO 2 - Integral

LUCIRIO VALLI EMEB

BERCARIO 1 - Integral				
1	EDUARDO SILVA CARDOSO	17/06/2018	LUCIRIO VALLI EMEB	BERCARIO 1 - Integral
2	PIETRO FERNANDES DA COSTA	17/05/2018	LUCIRIO VALLI EMEB	BERCARIO 1 - Integral
3	LAURA BEATRIZ FRANCISCO NEVES	03/05/2018	LUCIRIO VALLI EMEB	BERCARIO 1 - Integral
4	LUCCA ALVES GUSMAO	17/08/2018	LUCIRIO VALLI EMEB	BERCARIO 1 - Integral
5	HELENA VICTORYA RIBEIRO DA SILVA	20/10/2018	LUCIRIO VALLI EMEB	BERCARIO 1 - Integral
6	ANA BEATRIZ ANDRADE PORFIRIO DIAS	13/04/2018	LUCIRIO VALLI EMEB	BERCARIO 1 - Integral
7	HELOISA BARBOSA SOARES	22/09/2018	LUCIRIO VALLI EMEB	BERCARIO 1 - Integral
GRUPO 1 - Integral				
1	ENZO ZANATA PELLEGI	10/04/2017	LUCIRIO VALLI EMEB	GRUPO 1 - Integral
2	LORENA FRIAS DOS SANTOS	07/09/2017	LUCIRIO VALLI EMEB	GRUPO 1 - Integral
3	JULIA FERRAZ RAMOS	01/07/2017	LUCIRIO VALLI EMEB	GRUPO 1 - Integral
4	SARAH JANE DE CARVALHO	19/01/2018	LUCIRIO VALLI EMEB	GRUPO 1 - Integral
5	ARTHUR DE OLIVEIRA MORAIS	19/12/2017	LUCIRIO VALLI EMEB	GRUPO 1 - Integral
6	CLARA PEREIRA DE GODOY	24/12/2017	LUCIRIO VALLI EMEB	GRUPO 1 - Integral
7	ALICE SILVA LONGO	05/05/2017	LUCIRIO VALLI EMEB	GRUPO 1 - Integral
8	CHRISTIAN TIEGO DE SIQUEIRA SERAFIM	19/08/2017	LUCIRIO VALLI EMEB	GRUPO 1 - Integral
9	SOFIA GODOI ANGIOLETTO	02/01/2018	LUCIRIO VALLI EMEB	GRUPO 1 - Integral
10	RAFAEL NATALE SANTOS	06/02/2018	LUCIRIO VALLI EMEB	GRUPO 1 - Integral
11	MARIA JULIA ALMEIDA DE OLIVEIRA	20/06/2017	LUCIRIO VALLI EMEB	GRUPO 1 - Integral
12	SOPHIA PEREIRA DE OLIVEIRA	10/02/2018	LUCIRIO VALLI EMEB	GRUPO 1 - Integral
13	MELISSA YASMIM ALVES OLIVEIRA	26/05/2017	LUCIRIO VALLI EMEB	GRUPO 1 - Integral
14	JOAO LUCAS FRANCO BARBOSA	27/06/2017	LUCIRIO VALLI EMEB	GRUPO 1 - Integral
15	EMANUELLA LIRA RIOS	31/03/2018	LUCIRIO VALLI EMEB	GRUPO 1 - Integral
16	GAEL SANTOS DE ALMEIDA	21/03/2018	LUCIRIO VALLI EMEB	GRUPO 1 - Integral
17	LAURA MENDONCA SILVA	05/12/2017	LUCIRIO VALLI EMEB	GRUPO 1 - Integral
18	NICOLAS WILLIAM ROSA	13/03/2018	LUCIRIO VALLI EMEB	GRUPO 1 - Integral
19	FELIPE MARCOS DA SILVA	16/02/2018	LUCIRIO VALLI EMEB	GRUPO 1 - Integral
20	CECILIA SILVEIRA RODRIGUES	07/04/2017	LUCIRIO VALLI EMEB	GRUPO 1 - Integral
21	HELOISA PEREIRA DE SOUZA	07/03/2018	LUCIRIO VALLI EMEB	GRUPO 1 - Integral
22	YSADORA MOURA DOS SANTOS	31/03/2018	LUCIRIO VALLI EMEB	GRUPO 1 - Integral



EDUCAÇÃO

Data: 19/12/2018

Hora: 16:02:15

AC - Controle Acadêmico

Lista de Espera (em ordem de chamada)

LUCIRIO VALLI EMEB

23	JOAO PEDRO ROSARIO FONTENELE	19/03/2018	LUCIRIO VALLI EMEB	GRUPO 1 - Integral
24	PEDRO HENRIQUE SANTOS	14/10/2017	LUCIRIO VALLI EMEB	GRUPO 1 - Integral
25	LAURA LOBO CAZIMIRO	02/10/2017	LUCIRIO VALLI EMEB	GRUPO 1 - Integral
26	ALICE DA SILVA CRUZ	02/06/2017	LUCIRIO VALLI EMEB	GRUPO 1 - Integral
GRUPO 2 - Integral				
1	BEATRIZ FERNANDA CANDIDO DOS SANTOS	23/03/2017	LUCIRIO VALLI EMEB	GRUPO 2 - Integral
2	ALICE DA SILVA FANTAUCI	27/06/2016	LUCIRIO VALLI EMEB	GRUPO 2 - Integral
GRUPO 3 - Integral				
1	RAYANE GABRIELLY DE LIMA BORGES	12/02/2016	LUCIRIO VALLI EMEB	GRUPO 3 - Integral
2	LUCAS EDUARDO PROMHERZ CABRERA	17/09/2015	LUCIRIO VALLI EMEB	GRUPO 3 - Integral
3	SOFIA DE SOUZA PEREIRA FERREIRA CRUZ	16/12/2015	LUCIRIO VALLI EMEB	GRUPO 3 - Integral
4	LARA DE SOUZA PEREIRA FERREIRA CRUZ	16/12/2015	LUCIRIO VALLI EMEB	GRUPO 3 - Integral
5	MIGUEL AUGUSTO QUEIROZ DE CAMARGO BARROS	04/04/2015	LUCIRIO VALLI EMEB	GRUPO 3 - Integral
6	MIGUEL ARAUJO LEME	06/09/2015	LUCIRIO VALLI EMEB	GRUPO 3 - Integral

MANOEL ANIBAL MARCONDES PREF EMEB

GRUPO 2 - Meio-período: TARDE				
1	VINCIOUS BRITO SILVA	25/04/2016	MANOEL ANIBAL MARCONDES PREF EMEB	GRUPO 2 - Meio-período: TARDE
2	ARTHUR DUMALAKAS GUERRA	06/03/2017	MANOEL ANIBAL MARCONDES PREF EMEB	GRUPO 2 - Meio-período: TARDE

MARA BRAUN

BERCARIO 1 - Integral				
1	ALICE SILVA MENEGUETTI	29/06/2018	MARA BRAUN	BERCARIO 1 - Integral
GRUPO 1 - Integral				
1	ARTHUR MIRANDA REIS	22/09/2017	MARA BRAUN	GRUPO 1 - Integral
2	JOAQUIM BENEVENUTO DE OLIVEIRA PINTO	28/10/2017	MARA BRAUN	GRUPO 1 - Integral
3	DAVI DE MELO CAMARGO	21/04/2017	MARA BRAUN	GRUPO 1 - Integral
4	PEDRO DE MELO CAMARGO	21/04/2017	MARA BRAUN	GRUPO 1 - Integral
5	LIVIA BUENO NETO	14/08/2017	MARA BRAUN	GRUPO 1 - Integral
GRUPO 2 - Integral				
1	MURILLO PINHEIRO BAGATELO	11/02/2017	MARA BRAUN	GRUPO 2 - Integral
2	DAVI PRADO VIEIRA	04/11/2016	MARA BRAUN	GRUPO 2 - Integral
3	FABIO HENRIQUE E SILVA	04/03/2017	MARA BRAUN	GRUPO 2 - Integral
4	MARIA LUISA SILVA CORREIA	08/03/2017	MARA BRAUN	GRUPO 2 - Integral
5	ELOA ALTIERI QUIRINO	11/04/2016	MARA BRAUN	GRUPO 2 - Integral

MARIA APARECIDA SILVA CONGILIO PROF EMEB

BERCARIO 1 - Integral				
1	ALLANA EMANUELLY DE SOUZA ALMEIDA	16/04/2018	MARIA APARECIDA SILVA CONGILIO PROF E	BERCARIO 1 - Integral
2	MARIA VICTORIA TOZZI SOUZA DA SILVA	21/06/2018	MARIA APARECIDA SILVA CONGILIO PROF E	BERCARIO 1 - Integral
3	SOFIA CARVALHO DA SILVA	23/07/2018	MARIA APARECIDA SILVA CONGILIO PROF E	BERCARIO 1 - Integral
4	REBECA ELOAH SILVA SOARES	15/07/2018	MARIA APARECIDA SILVA CONGILIO PROF E	BERCARIO 1 - Integral
5	HENZO LUCAS ALEIXO MACENA DA SILVA	22/08/2018	MARIA APARECIDA SILVA CONGILIO PROF E	BERCARIO 1 - Integral
6	LORENA ELOA BRITO SANTOS	14/09/2018	MARIA APARECIDA SILVA CONGILIO PROF E	BERCARIO 1 - Integral
GRUPO 1 - Integral				
1	ESTER BUENO DA SILVA	17/09/2017	MARIA APARECIDA SILVA CONGILIO PROF E	GRUPO 1 - Integral
2	LINCOLN SIQUEIRA SANTOS	28/04/2017	MARIA APARECIDA SILVA CONGILIO PROF E	GRUPO 1 - Integral
3	ANNA JULIA DO NASCIMENTO SOARES	26/02/2018	MARIA APARECIDA SILVA CONGILIO PROF E	GRUPO 1 - Integral
4	LUIS GUSTAVO BISPO DO NASCIMENTO	25/06/2017	MARIA APARECIDA SILVA CONGILIO PROF E	GRUPO 1 - Integral
5	JULIANA DE ALMEIDA DOS REIS	24/06/2017	MARIA APARECIDA SILVA CONGILIO PROF E	GRUPO 1 - Integral



EDUCAÇÃO

Data: 19/12/2018

Hora: 16:02:15

AC - Controle Acadêmico

Lista de Espera (em ordem de chamada)

MARIA APARECIDA SILVA CONGILIO PROF EMEB

6	LIVIA MAIA CIRINEO	26/01/2018	MARIA APARECIDA SILVA CONGILIO PROF E	GRUPO 1 - Integral
7	PABLO HENRIQUE DE FARIA SANTOS	25/04/2017	MARIA APARECIDA SILVA CONGILIO PROF E	GRUPO 1 - Integral
8	SOFIA GABRIELLY DA SILVA RIBEIRO	25/07/2017	MARIA APARECIDA SILVA CONGILIO PROF E	GRUPO 1 - Integral
9	ARTHUR BARBOSA MEDRADO	23/03/2018	MARIA APARECIDA SILVA CONGILIO PROF E	GRUPO 1 - Integral
10	ENZO GABRIEL PEREIRA DE CARVALHO	18/05/2017	MARIA APARECIDA SILVA CONGILIO PROF E	GRUPO 1 - Integral
11	RYAN FELIPE VICENTE DA SILVA	29/04/2017	MARIA APARECIDA SILVA CONGILIO PROF E	GRUPO 1 - Integral
12	ALLICE DE SOUZA SILVA	22/08/2017	MARIA APARECIDA SILVA CONGILIO PROF E	GRUPO 1 - Integral
13	AMABYLLE HELOISA FERREIRA BUSINARO	01/11/2017	MARIA APARECIDA SILVA CONGILIO PROF E	GRUPO 1 - Integral
14	GUSTAVO VIEIRA GIMENES	10/05/2017	MARIA APARECIDA SILVA CONGILIO PROF E	GRUPO 1 - Integral
15	ISAQUE GABRIEL SANCHES MARTINS	30/09/2017	MARIA APARECIDA SILVA CONGILIO PROF E	GRUPO 1 - Integral
16	FERNANDA ADERICK CALDEIRA	05/05/2017	MARIA APARECIDA SILVA CONGILIO PROF E	GRUPO 1 - Integral
17	ENZO GABRIEL RODRIGUES	13/03/2018	MARIA APARECIDA SILVA CONGILIO PROF E	GRUPO 1 - Integral

GRUPO 2 - Integral

1	FELIPE FERREIRA MOREIRA CEZAR	02/04/2016	MARIA APARECIDA SILVA CONGILIO PROF E	GRUPO 2 - Integral
2	ALICE MIKAELLY MARTINS DE OLIVEIRA	13/11/2016	MARIA APARECIDA SILVA CONGILIO PROF E	GRUPO 2 - Integral
3	JOAO PEDRO DIAS DE OLIVEIRA	11/04/2016	MARIA APARECIDA SILVA CONGILIO PROF E	GRUPO 2 - Integral
4	MARIA FERNANDA FERRAZ FRANCISCO FERREIRA	13/05/2016	MARIA APARECIDA SILVA CONGILIO PROF E	GRUPO 2 - Integral
5	EMILY FERREIRA SILVA LOPES	27/03/2017	MARIA APARECIDA SILVA CONGILIO PROF E	GRUPO 2 - Integral
6	ISAAC HENRIQUE SILVA DE OLIVEIRA	08/09/2016	MARIA APARECIDA SILVA CONGILIO PROF E	GRUPO 2 - Integral
7	JOSE ESTEVAO D OLIVEIRA LIMA	11/09/2016	MARIA APARECIDA SILVA CONGILIO PROF E	GRUPO 2 - Integral
8	ADRIEL DO NASCIMENTO AURELIANO	06/06/2016	MARIA APARECIDA SILVA CONGILIO PROF E	GRUPO 2 - Integral
9	LORRANI CONCEICA OLIVEIRA	11/02/2017	MARIA APARECIDA SILVA CONGILIO PROF E	GRUPO 2 - Integral
10	ISABELLY VITORIA DA SILVA VIEIRA	08/12/2016	MARIA APARECIDA SILVA CONGILIO PROF E	GRUPO 2 - Integral
11	ARTHUR DE SOUZA BRANCO	25/11/2016	MARIA APARECIDA SILVA CONGILIO PROF E	GRUPO 2 - Integral
12	LUIZ GUSTAVO DE BRITO MORAES	01/02/2017	MARIA APARECIDA SILVA CONGILIO PROF E	GRUPO 2 - Integral
13	HELOISA VITORIA NOGUEIRA RAMOS	16/01/2017	MARIA APARECIDA SILVA CONGILIO PROF E	GRUPO 2 - Integral
14	SOPHIA RODRIGUES DA SILVA	08/01/2017	MARIA APARECIDA SILVA CONGILIO PROF E	GRUPO 2 - Integral
15	ISABELLA QUEIROZ GOMES DA SILVA	24/08/2016	MARIA APARECIDA SILVA CONGILIO PROF E	GRUPO 2 - Integral
16	SOPHIA QUEIROZ GOMES DA SILVA	24/08/2016	MARIA APARECIDA SILVA CONGILIO PROF E	GRUPO 2 - Integral
17	NICOLY CAROLINE LOPES RODRIGUES	17/05/2016	MARIA APARECIDA SILVA CONGILIO PROF E	GRUPO 2 - Integral
18	LAYLA VICTORIA GOMES DA SILVA	04/10/2016	MARIA APARECIDA SILVA CONGILIO PROF E	GRUPO 2 - Integral
19	ENZO DOTTA AGULHARI DE OLIVEIRA	12/02/2017	MARIA APARECIDA SILVA CONGILIO PROF E	GRUPO 2 - Integral
20	HELLENA SOPHIA LOPES MARTINS	10/08/2016	MARIA APARECIDA SILVA CONGILIO PROF E	GRUPO 2 - Integral
21	ALLANA DE SOUZA SILVA	10/04/2016	MARIA APARECIDA SILVA CONGILIO PROF E	GRUPO 2 - Integral
22	THAYNA VITORIA MACIEL DA SILVA	13/06/2016	MARIA APARECIDA SILVA CONGILIO PROF E	GRUPO 2 - Integral
23	EMANUELLY ROSA RIBEIRO BARRETO DUARTE	01/06/2016	MARIA APARECIDA SILVA CONGILIO PROF E	GRUPO 2 - Integral
24	GABRIEL CARVALHO DA SILVA	02/01/2017	MARIA APARECIDA SILVA CONGILIO PROF E	GRUPO 2 - Integral

GRUPO 3 - Integral

1	REBECA MONIQUE ALVES NASCIMENTO	26/09/2015	MARIA APARECIDA SILVA CONGILIO PROF E	GRUPO 3 - Integral
2	ERICK JOSE DOS SANTOS ARAUJO	22/03/2016	MARIA APARECIDA SILVA CONGILIO PROF E	GRUPO 3 - Integral
3	ISABELA DE SOUZA GOMES	13/07/2015	MARIA APARECIDA SILVA CONGILIO PROF E	GRUPO 3 - Integral
4	KAYO RYAN MEIRELES DE ALMEIDA SANTOS	15/11/2015	MARIA APARECIDA SILVA CONGILIO PROF E	GRUPO 3 - Integral
5	REBECA EMANUELLI SILVA MARQUES	14/10/2015	MARIA APARECIDA SILVA CONGILIO PROF E	GRUPO 3 - Integral
6	DAVI GABRIEL DE SOUZA BORGES	15/02/2016	MARIA APARECIDA SILVA CONGILIO PROF E	GRUPO 3 - Integral
7	MARIA EDUARDA CARVALHO DA SILVEIRA	28/03/2016	MARIA APARECIDA SILVA CONGILIO PROF E	GRUPO 3 - Integral
8	GUILHERME VIEIRA GIMENES	04/07/2015	MARIA APARECIDA SILVA CONGILIO PROF E	GRUPO 3 - Integral
9	KAUA RIBEIRO SOARES	18/11/2015	MARIA APARECIDA SILVA CONGILIO PROF E	GRUPO 3 - Integral

MARIA DE LOURDES GONCALVES BARROS PROFA EMEB

GRUPO 3 - Meio-período: MANHÃ

1	YAN VICTOR DA SILVA OLIVEIRA	01/05/2015	MARIA DE LOURDES GONCALVES BARROS	GRUPO 3 - Meio-período: MANHÃ
---	------------------------------	------------	-----------------------------------	-------------------------------



EDUCAÇÃO

Data: 19/12/2018

AC - Controle Acadêmico

Hora: 16:02:15

Lista de Espera (em ordem de chamada)

MARIA DE LOURDES GONCALVES BARROS PROFA EMEB

GRUPO 3 - Meio-período: TARDE				
1	LAVINIA FRANCO ANTUNES	02/11/2015	MARIA DE LOURDES GONCALVES BARROS	GRUPO 3 - Meio-período: TARDE
2	LUIS GUSTAVO LAGO MESQUITA	20/07/2015	MARIA DE LOURDES GONCALVES BARROS	GRUPO 3 - Meio-período: TARDE

MARIA DE TOLEDO PONTES PROFA EMEB

BERCARIO 1 - Integral				
1	MARINA ALVES CUNHA	18/05/2018	MARIA DE TOLEDO PONTES PROFA EMEB	BERCARIO 1 - Integral
2	MARIAH LUIZA MONTEIRO	13/06/2018	MARIA DE TOLEDO PONTES PROFA EMEB	BERCARIO 1 - Integral
3	ALICE SOPHIA SILVA DUARTE	10/04/2018	MARIA DE TOLEDO PONTES PROFA EMEB	BERCARIO 1 - Integral
4	SHAMUEL AUGUSTO GONCALVES	23/07/2018	MARIA DE TOLEDO PONTES PROFA EMEB	BERCARIO 1 - Integral
5	ARTHUR MIGUEL PEIXOTO RIBEIRO	21/07/2018	MARIA DE TOLEDO PONTES PROFA EMEB	BERCARIO 1 - Integral
6	JOSE ARTHUR DE SOUZA SILVA	26/07/2018	MARIA DE TOLEDO PONTES PROFA EMEB	BERCARIO 1 - Integral
7	MIGUEL CABRAL GOMES GERONIMO	28/07/2018	MARIA DE TOLEDO PONTES PROFA EMEB	BERCARIO 1 - Integral
8	RAFAEL YURI DA CRUZ BARROS	19/06/2018	MARIA DE TOLEDO PONTES PROFA EMEB	BERCARIO 1 - Integral
9	ANA LAURA FERREIRA DE OLIVEIRA	12/04/2018	MARIA DE TOLEDO PONTES PROFA EMEB	BERCARIO 1 - Integral
10	GIOVANNA DE ALMEIDA VAZ ANDREUCCETTI	26/08/2018	MARIA DE TOLEDO PONTES PROFA EMEB	BERCARIO 1 - Integral
11	ERICK LORENZO DE SOUZA FERIGATO ALEXANDRE	13/06/2018	MARIA DE TOLEDO PONTES PROFA EMEB	BERCARIO 1 - Integral
12	ISABELLA MUNIZ SILVA	20/04/2018	MARIA DE TOLEDO PONTES PROFA EMEB	BERCARIO 1 - Integral
GRUPO 1 - Integral				
1	TABATHA GOMES DE OLIVEIRA TAVARES	08/10/2017	MARIA DE TOLEDO PONTES PROFA EMEB	GRUPO 1 - Integral
2	MIZAEAL HENRIQUE DOS REIS ROCHA	27/04/2017	MARIA DE TOLEDO PONTES PROFA EMEB	GRUPO 1 - Integral
3	ANA LAURA SACAGNI DE MELLO	06/09/2017	MARIA DE TOLEDO PONTES PROFA EMEB	GRUPO 1 - Integral
4	FERNANDA MOREIRA OLIVEIRA BARBOSA	19/06/2017	MARIA DE TOLEDO PONTES PROFA EMEB	GRUPO 1 - Integral
5	DANILO SANTOS SILVA	08/11/2017	MARIA DE TOLEDO PONTES PROFA EMEB	GRUPO 1 - Integral
6	MYLLENA MATHEUS BOAVENTURA LIMA SILVA	03/08/2017	MARIA DE TOLEDO PONTES PROFA EMEB	GRUPO 1 - Integral
7	VICTOR LOURENCO RODRIGUES	21/01/2018	MARIA DE TOLEDO PONTES PROFA EMEB	GRUPO 1 - Integral
8	KARINE ISABELLY RODRIGUES	17/05/2017	MARIA DE TOLEDO PONTES PROFA EMEB	GRUPO 1 - Integral
9	EMMANUEL GALDINO DA COSTA SANTOS	16/07/2017	MARIA DE TOLEDO PONTES PROFA EMEB	GRUPO 1 - Integral
10	CLARISSA CAUM	26/10/2017	MARIA DE TOLEDO PONTES PROFA EMEB	GRUPO 1 - Integral
11	ALICE RODRIGUEZ PEREIRA	02/06/2017	MARIA DE TOLEDO PONTES PROFA EMEB	GRUPO 1 - Integral
12	KAUAN HENRIQUE DA SILVA PEDRO	24/08/2017	MARIA DE TOLEDO PONTES PROFA EMEB	GRUPO 1 - Integral
13	ISADORA SANTOS CARVALHO	22/12/2017	MARIA DE TOLEDO PONTES PROFA EMEB	GRUPO 1 - Integral
14	MIA ROVERI ONISHI	24/08/2017	MARIA DE TOLEDO PONTES PROFA EMEB	GRUPO 1 - Integral
GRUPO 2 - Integral				
1	MARIA LUIZA OLIVEIRA PINTO	04/11/2016	MARIA DE TOLEDO PONTES PROFA EMEB	GRUPO 2 - Integral
2	ELLOAH OLIVEIRA PINTO	04/11/2016	MARIA DE TOLEDO PONTES PROFA EMEB	GRUPO 2 - Integral
3	VIVIAN LIS TOLEDO SANTOS	01/04/2016	MARIA DE TOLEDO PONTES PROFA EMEB	GRUPO 2 - Integral
4	PEDRO LUIZ VIANA MIYAMOTO	15/03/2017	MARIA DE TOLEDO PONTES PROFA EMEB	GRUPO 2 - Integral
5	JOAQUIM SOUZA ABREU	26/08/2016	MARIA DE TOLEDO PONTES PROFA EMEB	GRUPO 2 - Integral
6	CLARA PEREIRA DE ABREU	02/05/2016	MARIA DE TOLEDO PONTES PROFA EMEB	GRUPO 2 - Integral
7	PEDRO HENRIQUE BARBOSA SOARES	12/03/2017	MARIA DE TOLEDO PONTES PROFA EMEB	GRUPO 2 - Integral
GRUPO 3 - Integral				
1	DAVI LUCCA RIBEIRO DE BRITO	14/09/2015	MARIA DE TOLEDO PONTES PROFA EMEB	GRUPO 3 - Integral
2	SARA ZANATTA CATALA	20/05/2015	MARIA DE TOLEDO PONTES PROFA EMEB	GRUPO 3 - Integral

MARIA ELIZABETH DE O FRANCA DA SILVA PROFA EMEB

BERCARIO 1 - Integral				
1	JOAO VICTOR PEDROSO	19/08/2018	MARIA ELIZABETH DE O FRANCA DA SILVA	BERCARIO 1 - Integral
2	ISA SILVA LONGA	03/05/2018	MARIA ELIZABETH DE O FRANCA DA SILVA	BERCARIO 1 - Integral
3	VALENTINA DA SILVA ROLIM BUENO	19/09/2018	MARIA ELIZABETH DE O FRANCA DA SILVA	BERCARIO 1 - Integral



EDUCAÇÃO

Data: 19/12/2018

Hora: 16:02:15

AC - Controle Acadêmico

Lista de Espera (em ordem de chamada)

MARIA ELIZABETH DE O FRANCA DA SILVA PROFA EMEB

4	DAVI LUCAS SOUZA DORTI	04/10/2018	MARIA ELIZABETH DE O FRANCA DA SILVA	BERCARIO 1 - Integral
5	LIEZEL YUMI SHINZATO NASCIMENTO	26/08/2018	MARIA ELIZABETH DE O FRANCA DA SILVA	BERCARIO 1 - Integral
6	LUCCA MANTOVANI DE ALMEIDA	09/07/2018	MARIA ELIZABETH DE O FRANCA DA SILVA	BERCARIO 1 - Integral
GRUPO 1 - Integral				
1	PIETRO RAFAEL SANTOS BARRETO	31/12/2017	MARIA ELIZABETH DE O FRANCA DA SILVA	GRUPO 1 - Integral
2	BRUNO KAUAN SOARES SILVA	05/01/2018	MARIA ELIZABETH DE O FRANCA DA SILVA	GRUPO 1 - Integral
3	PEDRO OSNI NASCIMENTO PEDROSO	13/03/2018	MARIA ELIZABETH DE O FRANCA DA SILVA	GRUPO 1 - Integral
4	DAVI LUCAS DE SOUZA SILVA	27/10/2017	MARIA ELIZABETH DE O FRANCA DA SILVA	GRUPO 1 - Integral
5	ISABELLA SOPHIA CAMARGO DOS SANTOS	04/12/2017	MARIA ELIZABETH DE O FRANCA DA SILVA	GRUPO 1 - Integral
6	JOAO PEDRO NASCIMENTO MAFRA	06/02/2018	MARIA ELIZABETH DE O FRANCA DA SILVA	GRUPO 1 - Integral
7	DAVI MIGUEL GONZAGA MAFRA	23/08/2017	MARIA ELIZABETH DE O FRANCA DA SILVA	GRUPO 1 - Integral
8	ANA JULIA DE SOUZA SILVA	26/02/2018	MARIA ELIZABETH DE O FRANCA DA SILVA	GRUPO 1 - Integral
9	CECILIA DE JESUS SERDAN	11/03/2018	MARIA ELIZABETH DE O FRANCA DA SILVA	GRUPO 1 - Integral
10	LUIS FELIPE DE OLIVEIRA SANTOS	14/03/2018	MARIA ELIZABETH DE O FRANCA DA SILVA	GRUPO 1 - Integral
11	MILENA APARECIDA DE OLIVEIRA	22/04/2017	MARIA ELIZABETH DE O FRANCA DA SILVA	GRUPO 1 - Integral
GRUPO 2 - Integral				
1	LUIS HENRIQUE SOUZA COSTA	09/07/2016	MARIA ELIZABETH DE O FRANCA DA SILVA	GRUPO 2 - Integral
2	SAMUEL NATA DA SILVA	12/08/2016	MARIA ELIZABETH DE O FRANCA DA SILVA	GRUPO 2 - Integral
3	EMILLY CRISTINE DELFINO BATISTA	03/03/2017	MARIA ELIZABETH DE O FRANCA DA SILVA	GRUPO 2 - Integral
4	PYETRA ANTONIA SILVA PEDROSO	04/06/2016	MARIA ELIZABETH DE O FRANCA DA SILVA	GRUPO 2 - Integral
5	JOAO MIGUEL NASCIMENTO MAFRA	29/06/2016	MARIA ELIZABETH DE O FRANCA DA SILVA	GRUPO 2 - Integral
6	PEDRO LUIZ MOZINHO DA SILVA	22/06/2016	MARIA ELIZABETH DE O FRANCA DA SILVA	GRUPO 2 - Integral
7	ANA LAURA ALMEIDA DE SOUZA	07/07/2016	MARIA ELIZABETH DE O FRANCA DA SILVA	GRUPO 2 - Integral
GRUPO 3 - Integral				
1	ENZO GABRIEL CITRANGULO VERONA	28/10/2015	MARIA ELIZABETH DE O FRANCA DA SILVA	GRUPO 3 - Integral
2	JOAQUIM FERNANDES RIBEIRO	24/01/2016	MARIA ELIZABETH DE O FRANCA DA SILVA	GRUPO 3 - Integral

MARIA THEREZA DE A PONTES E NOGUEIRA PROFA EMEB

BERCARIO 1 - Integral				
1	MELINA GONCALVES CANDIDO	16/08/2018	MARIA THEREZA DE A PONTES E NOGUEIR	BERCARIO 1 - Integral
2	GAEL HENRIQUE SOARES VEIGA	16/04/2018	MARIA THEREZA DE A PONTES E NOGUEIR	BERCARIO 1 - Integral
3	ANA CAROLINA QUEIROZ PEREIRA	19/06/2018	MARIA THEREZA DE A PONTES E NOGUEIR	BERCARIO 1 - Integral
GRUPO 1 - Integral				
1	BRYAN HENRIQUE DE PINHO	23/11/2017	MARIA THEREZA DE A PONTES E NOGUEIR	GRUPO 1 - Integral
2	SOFIA YUNA KAJIHARA	30/06/2017	MARIA THEREZA DE A PONTES E NOGUEIR	GRUPO 1 - Integral
3	JOAO PEDRO DE OLIVEIRA	06/06/2017	MARIA THEREZA DE A PONTES E NOGUEIR	GRUPO 1 - Integral
4	JOAO MIGUEL DE OLIVEIRA	04/08/2017	MARIA THEREZA DE A PONTES E NOGUEIR	GRUPO 1 - Integral
5	ERICK EDUARDO GRIMES SILVA	21/04/2017	MARIA THEREZA DE A PONTES E NOGUEIR	GRUPO 1 - Integral
6	ENZO MARTINS	19/11/2017	MARIA THEREZA DE A PONTES E NOGUEIR	GRUPO 1 - Integral
7	JOAQUIM GUILHERME DA SILVA FREITAS	31/10/2017	MARIA THEREZA DE A PONTES E NOGUEIR	GRUPO 1 - Integral
8	MELISSA DA CUNHA CARVALHO	09/11/2017	MARIA THEREZA DE A PONTES E NOGUEIR	GRUPO 1 - Integral
9	SARAH FERNANDA FRANCO POLLINI	24/12/2017	MARIA THEREZA DE A PONTES E NOGUEIR	GRUPO 1 - Integral
10	MARIA JULIA BUENO DE OLIVEIRA	13/07/2017	MARIA THEREZA DE A PONTES E NOGUEIR	GRUPO 1 - Integral
11	ENZO RODRIGUES DE OLIVEIRA	04/05/2017	MARIA THEREZA DE A PONTES E NOGUEIR	GRUPO 1 - Integral
12	ARTHUR HENRIQUE FERREIRA DA SILVA	15/06/2017	MARIA THEREZA DE A PONTES E NOGUEIR	GRUPO 1 - Integral
13	LAURA MARTINS CARDOSO	24/06/2017	MARIA THEREZA DE A PONTES E NOGUEIR	GRUPO 1 - Integral
14	SOPHIA AUTULO	28/07/2017	MARIA THEREZA DE A PONTES E NOGUEIR	GRUPO 1 - Integral
15	MANUELA BUENO ZECHIN	29/11/2017	MARIA THEREZA DE A PONTES E NOGUEIR	GRUPO 1 - Integral
16	LUCAS GABRIEL NUNES MARTINS	27/12/2017	MARIA THEREZA DE A PONTES E NOGUEIR	GRUPO 1 - Integral
17	HENRIQUE ZEQUIM JUNIOR	04/03/2018	MARIA THEREZA DE A PONTES E NOGUEIR	GRUPO 1 - Integral
18	MIGUEL DO PRADO PAIXAO	23/08/2017	MARIA THEREZA DE A PONTES E NOGUEIR	GRUPO 1 - Integral



EDUCAÇÃO

Data: 19/12/2018

AC - Controle Acadêmico

Hora: 16:02:15

Lista de Espera (em ordem de chamada)

MARIA THERESA DE A PONTES E NOGUEIRA PROFA EMEB

19	JOAO LUCCA CARVALHO RODRIGUES	13/03/2018	MARIA THERESA DE A PONTES E NOGUEIR	GRUPO 1 - Integral
20	MIGUEL FRANCISCO SANTOS MANIA	28/10/2017	MARIA THERESA DE A PONTES E NOGUEIR	GRUPO 1 - Integral
21	GIOVANNA RODRIGUES FERREIRA	12/05/2017	MARIA THERESA DE A PONTES E NOGUEIR	GRUPO 1 - Integral
22	DAVI ANTONIO SOUSA SILVA	13/08/2017	MARIA THERESA DE A PONTES E NOGUEIR	GRUPO 1 - Integral
23	BEATRIZ VITORIA FERNEDA DE CAMPOS	08/08/2017	MARIA THERESA DE A PONTES E NOGUEIR	GRUPO 1 - Integral
24	MAITE SALES DE SOUZA	08/12/2017	MARIA THERESA DE A PONTES E NOGUEIR	GRUPO 1 - Integral
25	HEITOR PANDOLPHI	08/02/2018	MARIA THERESA DE A PONTES E NOGUEIR	GRUPO 1 - Integral
26	EMANUELLY FERNANDA BARBOSA PEDROSO POLLINI	16/11/2017	MARIA THERESA DE A PONTES E NOGUEIR	GRUPO 1 - Integral
27	JONATHAS DE FREITAS	07/07/2017	MARIA THERESA DE A PONTES E NOGUEIR	GRUPO 1 - Integral
GRUPO 2 - Integral				
1	MANUELA SANTANA MASCARENHAS	13/07/2016	MARIA THERESA DE A PONTES E NOGUEIR	GRUPO 2 - Integral
2	MELISSA VALENTINA LANGUE DE ALMEIDA	03/10/2016	MARIA THERESA DE A PONTES E NOGUEIR	GRUPO 2 - Integral
3	NICOLAS GOMES DE SANTANA	11/10/2016	MARIA THERESA DE A PONTES E NOGUEIR	GRUPO 2 - Integral
4	LIVIA DA SILVA PALACIO	16/11/2016	MARIA THERESA DE A PONTES E NOGUEIR	GRUPO 2 - Integral
GRUPO 3 - Integral				
1	LAUANY FERNANDES DE LIMA	04/12/2015	MARIA THERESA DE A PONTES E NOGUEIR	GRUPO 3 - Integral
2	KAUE HENRIQUE FERNANDES DA SILVA	02/12/2015	MARIA THERESA DE A PONTES E NOGUEIR	GRUPO 3 - Integral

MARTHA BURGOS PEREIRA DA SILVA EMEB

GRUPO 1 - Integral				
1	MARCIO GABRIEL MEDEIROS	23/08/2017	MARTHA BURGOS PEREIRA DA SILVA EMEE	GRUPO 1 - Integral
2	YASMIN SILVA MACCEI	12/11/2017	MARTHA BURGOS PEREIRA DA SILVA EMEE	GRUPO 1 - Integral
3	PEDRO RIBEIRO DE CAMPOS	18/04/2017	MARTHA BURGOS PEREIRA DA SILVA EMEE	GRUPO 1 - Integral
4	GUILHERME DE MOURA ROSARIO	27/12/2017	MARTHA BURGOS PEREIRA DA SILVA EMEE	GRUPO 1 - Integral
5	GUSTAVO DE MOURA ROSARIO	27/12/2017	MARTHA BURGOS PEREIRA DA SILVA EMEE	GRUPO 1 - Integral
6	GUILHERME ALVES RODRIGUES	26/06/2017	MARTHA BURGOS PEREIRA DA SILVA EMEE	GRUPO 1 - Integral
7	LUARA CONSTANT DE LIMA	06/09/2017	MARTHA BURGOS PEREIRA DA SILVA EMEE	GRUPO 1 - Integral
8	EMILLY KAMILLY DE OLIVEIRA MARQUES	17/02/2018	MARTHA BURGOS PEREIRA DA SILVA EMEE	GRUPO 1 - Integral
9	THEO GOMES DOS SANTOS	19/10/2017	MARTHA BURGOS PEREIRA DA SILVA EMEE	GRUPO 1 - Integral
10	LAURA ARRUDA SALES SANTOS	08/01/2018	MARTHA BURGOS PEREIRA DA SILVA EMEE	GRUPO 1 - Integral
11	MYCKAEL SALU PAIXAO	02/01/2018	MARTHA BURGOS PEREIRA DA SILVA EMEE	GRUPO 1 - Integral
12	JOSE FERNANDO ALVES DA SILVA	14/10/2017	MARTHA BURGOS PEREIRA DA SILVA EMEE	GRUPO 1 - Integral
13	ALICE ANTONIA DE JESUS LIMA	02/05/2017	MARTHA BURGOS PEREIRA DA SILVA EMEE	GRUPO 1 - Integral
14	HELOISA KEMILLY DAS SILVA GOMES	26/02/2018	MARTHA BURGOS PEREIRA DA SILVA EMEE	GRUPO 1 - Integral
15	ISABELLA DA SILVA CONSERVA	12/03/2018	MARTHA BURGOS PEREIRA DA SILVA EMEE	GRUPO 1 - Integral
16	NOAH DUARTE NOBREGA	04/01/2018	MARTHA BURGOS PEREIRA DA SILVA EMEE	GRUPO 1 - Integral
17	HELOAH ALESSANDRA DA SILVA	27/06/2017	MARTHA BURGOS PEREIRA DA SILVA EMEE	GRUPO 1 - Integral
18	LARISSA MANOELA SANTOS SILVA	07/03/2018	MARTHA BURGOS PEREIRA DA SILVA EMEE	GRUPO 1 - Integral
19	ELOISA RAFAELA SANTOS SILVA	07/03/2018	MARTHA BURGOS PEREIRA DA SILVA EMEE	GRUPO 1 - Integral
20	DAVI LUCAS CAMPOS DE OLIVEIRA	03/02/2018	MARTHA BURGOS PEREIRA DA SILVA EMEE	GRUPO 1 - Integral
GRUPO 2 - Integral				
1	LARISSA MANUELLA DA SILVA	10/05/2016	MARTHA BURGOS PEREIRA DA SILVA EMEE	GRUPO 2 - Integral
2	ALISSA SCHLEDER BRANDAO	14/02/2017	MARTHA BURGOS PEREIRA DA SILVA EMEE	GRUPO 2 - Integral
3	LORENNNA RODRIGUES CORDEIRO	11/03/2017	MARTHA BURGOS PEREIRA DA SILVA EMEE	GRUPO 2 - Integral
4	PEDRO HENRIQUE NUNES DE MEDEIROS	11/07/2016	MARTHA BURGOS PEREIRA DA SILVA EMEE	GRUPO 2 - Integral
5	BERNARDO BARROS RIBEIRO	29/07/2016	MARTHA BURGOS PEREIRA DA SILVA EMEE	GRUPO 2 - Integral
6	MIGUEL MARTINS DA SILVA PEREIRA	05/05/2016	MARTHA BURGOS PEREIRA DA SILVA EMEE	GRUPO 2 - Integral
7	ESTER PROENCA CORREIA DE SOUZA	27/10/2016	MARTHA BURGOS PEREIRA DA SILVA EMEE	GRUPO 2 - Integral
8	KLEBER VINICIUS MARTINS OLIVEIRA	03/02/2017	MARTHA BURGOS PEREIRA DA SILVA EMEE	GRUPO 2 - Integral
9	KAUE ANDRADE ALVES	30/04/2016	MARTHA BURGOS PEREIRA DA SILVA EMEE	GRUPO 2 - Integral



EDUCAÇÃO

Data: 19/12/2018

Hora: 16:02:15

AC - Controle Acadêmico

Lista de Espera (em ordem de chamada)

MARTHA BURGOS PEREIRA DA SILVA EMEB

10	ELOAH SOPHIA ALONSO DE OLIVEIRA	08/09/2016	MARTHA BURGOS PEREIRA DA SILVA EMEB	GRUPO 2 - Integral
11	ISAAC SILVA MIRANDA	06/08/2016	MARTHA BURGOS PEREIRA DA SILVA EMEB	GRUPO 2 - Integral
12	THAIEMY GABRIELLA ROSARIO DE MOURA	15/12/2016	MARTHA BURGOS PEREIRA DA SILVA EMEB	GRUPO 2 - Integral
13	ADRYAN FIGUEREDO DAMASCENA	28/01/2017	MARTHA BURGOS PEREIRA DA SILVA EMEB	GRUPO 2 - Integral
14	NOAN DOMINIK SILVA COSTA	28/02/2017	MARTHA BURGOS PEREIRA DA SILVA EMEB	GRUPO 2 - Integral
15	PEDRO HENRIQUE DE LIMA MOTA	15/05/2016	MARTHA BURGOS PEREIRA DA SILVA EMEB	GRUPO 2 - Integral
16	EMANUELLY VITORIA BENEDITO	23/05/2016	MARTHA BURGOS PEREIRA DA SILVA EMEB	GRUPO 2 - Integral
17	MELISSA SANTOS CAMARGO	30/04/2016	MARTHA BURGOS PEREIRA DA SILVA EMEB	GRUPO 2 - Integral
18	DAVI LUIZ DO NASCIMENTO	03/02/2017	MARTHA BURGOS PEREIRA DA SILVA EMEB	GRUPO 2 - Integral
GRUPO 3 - Integral				
1	JOHN PIERRE DOS SANTOS RAMOS	15/05/2015	MARTHA BURGOS PEREIRA DA SILVA EMEB	GRUPO 3 - Integral

MEU PRIMEIRO PASSO

BERCARIO 1 - Integral				
1	SCARLETT SILVA SANCHES	05/04/2018	MEU PRIMEIRO PASSO	BERCARIO 1 - Integral
2	ISABELA DE FREITAS GATTAMORTA	08/05/2018	MEU PRIMEIRO PASSO	BERCARIO 1 - Integral
3	MIRELA VIEIRA	27/07/2018	MEU PRIMEIRO PASSO	BERCARIO 1 - Integral
4	MARIA CLARA MIGUEL DE OLIVEIRA	10/07/2018	MEU PRIMEIRO PASSO	BERCARIO 1 - Integral
5	ISAAC TRINDADE CARDOSO	12/07/2018	MEU PRIMEIRO PASSO	BERCARIO 1 - Integral
6	VALENTINA ALVES RIBEIRO	27/04/2018	MEU PRIMEIRO PASSO	BERCARIO 1 - Integral
7	LIVIA PEGORARO SOARES DE CAMPOS	07/09/2018	MEU PRIMEIRO PASSO	BERCARIO 1 - Integral
8	GABRIEL FELIPE DA ROSA	24/05/2018	MEU PRIMEIRO PASSO	BERCARIO 1 - Integral
GRUPO 1 - Integral				
1	HEITOR RUIZ DE SOUZA	13/09/2017	MEU PRIMEIRO PASSO	GRUPO 1 - Integral
2	VALENTINA DE SOUSA MELLO	26/07/2017	MEU PRIMEIRO PASSO	GRUPO 1 - Integral
3	MILLENA SOUZA MONTEIRO	18/08/2017	MEU PRIMEIRO PASSO	GRUPO 1 - Integral
4	VALENTINA CIARAMELLO SANTIAGO	15/11/2017	MEU PRIMEIRO PASSO	GRUPO 1 - Integral
5	RAUL SOUSA DE HOLANDA WISCH	13/09/2017	MEU PRIMEIRO PASSO	GRUPO 1 - Integral
6	DANIEL LUCAS FLOR DOS SANTOS	04/05/2017	MEU PRIMEIRO PASSO	GRUPO 1 - Integral
7	EDUARDO YUJI NAKASATO	24/07/2017	MEU PRIMEIRO PASSO	GRUPO 1 - Integral
8	HELENA FREIRE MANZANOS	04/10/2017	MEU PRIMEIRO PASSO	GRUPO 1 - Integral
9	PEDRO MASSAGARDI	25/12/2017	MEU PRIMEIRO PASSO	GRUPO 1 - Integral
GRUPO 2 - Integral				
1	PEDRO CARMINATI VIEIRA	23/12/2016	MEU PRIMEIRO PASSO	GRUPO 2 - Integral
2	ELIZA ISIS SILVA FERNANDES	30/06/2016	MEU PRIMEIRO PASSO	GRUPO 2 - Integral
3	ANTONELLA SANTANA MARCHIORI	14/10/2016	MEU PRIMEIRO PASSO	GRUPO 2 - Integral
4	JENYFER GALDINO DOS SANTOS	15/01/2017	MEU PRIMEIRO PASSO	GRUPO 2 - Integral
5	LEONARDO DE FREITAS GATTAMORTA	05/05/2016	MEU PRIMEIRO PASSO	GRUPO 2 - Integral
6	LUCAS FEITOSA DA SILVA	06/03/2017	MEU PRIMEIRO PASSO	GRUPO 2 - Integral
7	SOPHIA RODRIGUES CUSTODIO DO PRADO	23/12/2016	MEU PRIMEIRO PASSO	GRUPO 2 - Integral
8	DAVI LUIZ LIRA OLIVEIRA	22/02/2017	MEU PRIMEIRO PASSO	GRUPO 2 - Integral

NAMAN TAYAR PROF EMEB

GRUPO 1 - Integral				
1	IRIS CUNHA	20/02/2018	NAMAN TAYAR PROF EMEB	GRUPO 1 - Integral
2	HEYTOR DOS SANTOS MORA	06/02/2018	NAMAN TAYAR PROF EMEB	GRUPO 1 - Integral
3	ARTHUR EUGENIO DE NOVAES	16/12/2017	NAMAN TAYAR PROF EMEB	GRUPO 1 - Integral
4	BRAYAN HENRIQUE ALVES SCHIMIT	09/09/2017	NAMAN TAYAR PROF EMEB	GRUPO 1 - Integral
5	CECILIA LAFURIA	28/03/2018	NAMAN TAYAR PROF EMEB	GRUPO 1 - Integral
6	MIGUEL PECOA SANTOS MACIEL	28/04/2017	NAMAN TAYAR PROF EMEB	GRUPO 1 - Integral



EDUCAÇÃO

Data: 19/12/2018

Hora: 16:02:15

AC - Controle Acadêmico

Lista de Espera (em ordem de chamada)

NAMAN TAYAR PROF EMEB				
7	JULIA VITORIA DUTRA DA SILVA	24/03/2018	NAMAN TAYAR PROF EMEB	GRUPO 1 - Integral
8	KAUA DE PAULO OLIVEIRA FERNANDES	27/06/2017	NAMAN TAYAR PROF EMEB	GRUPO 1 - Integral
9	SOPHIA DIAS FERNANDES	08/08/2017	NAMAN TAYAR PROF EMEB	GRUPO 1 - Integral
10	ALICE DATTILIO CALDEIRA	17/05/2017	NAMAN TAYAR PROF EMEB	GRUPO 1 - Integral
11	DAVI CERASUOLO	24/01/2018	NAMAN TAYAR PROF EMEB	GRUPO 1 - Integral
12	LIVIA MANUELA ALVES DOS SANTOS	08/11/2017	NAMAN TAYAR PROF EMEB	GRUPO 1 - Integral
13	HELOISA DE ABREU RIBEIRO	03/04/2017	NAMAN TAYAR PROF EMEB	GRUPO 1 - Integral
GRUPO 2 - Integral				
1	MIGUEL DOS REIS MOTA	15/07/2016	NAMAN TAYAR PROF EMEB	GRUPO 2 - Integral
2	ARTHUR GABRIEL ELOY THOMAZ	13/03/2017	NAMAN TAYAR PROF EMEB	GRUPO 2 - Integral
3	STHER TORRES DE OLIVEIRA	30/04/2016	NAMAN TAYAR PROF EMEB	GRUPO 2 - Integral
4	NICOLY GABRIELE SIQUEIRA DOS SANTOS	04/03/2017	NAMAN TAYAR PROF EMEB	GRUPO 2 - Integral
5	MELISSA EMILY DIAS LEAL	11/11/2016	NAMAN TAYAR PROF EMEB	GRUPO 2 - Integral
6	HUGGO GABRIEL POLINI ALVES	31/01/2017	NAMAN TAYAR PROF EMEB	GRUPO 2 - Integral
7	MARIA JULIA RODRIGUES ARAUJO	26/12/2016	NAMAN TAYAR PROF EMEB	GRUPO 2 - Integral
8	ANANDA BRITO TOMEONI	10/01/2017	NAMAN TAYAR PROF EMEB	GRUPO 2 - Integral
9	THEO VICTOR NONTEIRO ROCHA	12/03/2017	NAMAN TAYAR PROF EMEB	GRUPO 2 - Integral
10	SOPHIA LEAL DE OLIVEIRA	19/06/2016	NAMAN TAYAR PROF EMEB	GRUPO 2 - Integral
11	MURILO SOARES LOPES	31/12/2016	NAMAN TAYAR PROF EMEB	GRUPO 2 - Integral
12	LORENA HERNANDEZ SILVA	18/06/2016	NAMAN TAYAR PROF EMEB	GRUPO 2 - Integral
13	NICOLAS GOMES BARBOSA	22/02/2017	NAMAN TAYAR PROF EMEB	GRUPO 2 - Integral
14	ANA LETICIA VASCONCELOS SAVAGET	27/12/2016	NAMAN TAYAR PROF EMEB	GRUPO 2 - Integral
GRUPO 3 - Integral				
1	MARIA CLARA OLIVEIRA FRANCO	30/10/2015	NAMAN TAYAR PROF EMEB	GRUPO 3 - Integral
2	MANUELA TEIXEIRA CALLEGARE	17/03/2016	NAMAN TAYAR PROF EMEB	GRUPO 3 - Integral

NILSE MORAES LEITE EMEB

BERCARIO 1 - Integral				
1	FELIPE BALEEIRO SANTOS	11/04/2018	NILSE MORAES LEITE EMEB	BERCARIO 1 - Integral
2	PIETRO BENICIO DIAS NUNES	18/05/2018	NILSE MORAES LEITE EMEB	BERCARIO 1 - Integral
3	MARIANA ANTUNES BALEEIRO	25/05/2018	NILSE MORAES LEITE EMEB	BERCARIO 1 - Integral
4	ANNA MARIA DE ARAUJO SILVA	15/05/2018	NILSE MORAES LEITE EMEB	BERCARIO 1 - Integral
5	MARIA JULIA OLIVEIRA SANTOS	06/06/2018	NILSE MORAES LEITE EMEB	BERCARIO 1 - Integral
6	MIGUEL DE ARAUJO SOUZA	18/04/2018	NILSE MORAES LEITE EMEB	BERCARIO 1 - Integral
7	ARTHUR AMANCIO BERTO	26/07/2018	NILSE MORAES LEITE EMEB	BERCARIO 1 - Integral
8	ISABELLA DA SILVA FERNANDES	01/04/2018	NILSE MORAES LEITE EMEB	BERCARIO 1 - Integral
9	HEITOR ALVES DOS SANTOS	18/08/2018	NILSE MORAES LEITE EMEB	BERCARIO 1 - Integral
10	BENJAMIM BRAYAN ROSENDO DA SILVA	26/07/2018	NILSE MORAES LEITE EMEB	BERCARIO 1 - Integral
11	LUISA FILIPINI DORIGHELLO	08/06/2018	NILSE MORAES LEITE EMEB	BERCARIO 1 - Integral
12	DANDARA DA SILVA OLIVEIRA VITORINO	22/07/2018	NILSE MORAES LEITE EMEB	BERCARIO 1 - Integral
13	BRYAN PEREIRA DA SILVA	18/04/2018	NILSE MORAES LEITE EMEB	BERCARIO 1 - Integral
14	LARISSA SOARES NOVAIS	09/08/2018	NILSE MORAES LEITE EMEB	BERCARIO 1 - Integral
15	HENRIQUE MORAES DA SILVA	21/08/2018	NILSE MORAES LEITE EMEB	BERCARIO 1 - Integral
16	GABRIELLE DA SILVA TAMBORIM	30/05/2018	NILSE MORAES LEITE EMEB	BERCARIO 1 - Integral
17	REBECA LOPES BARROS	12/05/2018	NILSE MORAES LEITE EMEB	BERCARIO 1 - Integral
18	LORENN CARVALHO SHAHIN DE LIMA	24/08/2018	NILSE MORAES LEITE EMEB	BERCARIO 1 - Integral
19	ALANA VANJURA HRECEU	23/10/2018	NILSE MORAES LEITE EMEB	BERCARIO 1 - Integral
20	SAMUEL MORAIS CORREA	04/07/2018	NILSE MORAES LEITE EMEB	BERCARIO 1 - Integral
21	MURILO DA COSTA MARTINS	04/10/2018	NILSE MORAES LEITE EMEB	BERCARIO 1 - Integral
GRUPO 1 - Integral				
1	VALENTINA DA SILVA ROVERI	13/08/2017	NILSE MORAES LEITE EMEB	GRUPO 1 - Integral



EDUCAÇÃO

Data: 19/12/2018

Hora: 16:02:15

AC - Controle Acadêmico

Lista de Espera (em ordem de chamada)

NILSE MORAES LEITE EMEB

2	PEDRO HENRIQUE RIMES DE SOUZA	19/09/2017	NILSE MORAES LEITE EMEB	GRUPO 1 - Integral
3	LEVY LUCCA RODRIGUES LEAL	08/07/2017	NILSE MORAES LEITE EMEB	GRUPO 1 - Integral
4	MIGUEL CARVALHO SILVA	27/09/2017	NILSE MORAES LEITE EMEB	GRUPO 1 - Integral
5	ALICIA SILVA SANTOS	28/06/2017	NILSE MORAES LEITE EMEB	GRUPO 1 - Integral
6	HENRY GABRIEL SILVA DE SOUZA	31/10/2017	NILSE MORAES LEITE EMEB	GRUPO 1 - Integral
7	DAVI TEIXEIRA SANTOS SOUZA	30/09/2017	NILSE MORAES LEITE EMEB	GRUPO 1 - Integral
8	HEITOR HIRAHARA LIMA SIQUEIRA	11/10/2017	NILSE MORAES LEITE EMEB	GRUPO 1 - Integral
9	ARTHUR MANOEL SILVA OLIVEIRA	20/07/2017	NILSE MORAES LEITE EMEB	GRUPO 1 - Integral
10	BRYAN PRADO LOURENCAO	03/08/2017	NILSE MORAES LEITE EMEB	GRUPO 1 - Integral
11	JULIA SALES BARBOSA	17/12/2017	NILSE MORAES LEITE EMEB	GRUPO 1 - Integral
12	VINICIUS DE LIMA AMARAL	22/11/2017	NILSE MORAES LEITE EMEB	GRUPO 1 - Integral
13	KELVYN JOEL DE OLIVEIRA CARVALHO	09/04/2017	NILSE MORAES LEITE EMEB	GRUPO 1 - Integral
14	LIVIA SOFIA DOS SANTOS SOUZA	29/08/2017	NILSE MORAES LEITE EMEB	GRUPO 1 - Integral
15	BRYAN LEONARDO FOGACA	20/07/2017	NILSE MORAES LEITE EMEB	GRUPO 1 - Integral
16	MICAELE PINHEIRO DA SILVA	27/09/2017	NILSE MORAES LEITE EMEB	GRUPO 1 - Integral
17	JULIO CESAR DA FONSECA CELESTINO	25/07/2017	NILSE MORAES LEITE EMEB	GRUPO 1 - Integral
18	ANA CLARA DA SILVA CARVALHO	05/05/2017	NILSE MORAES LEITE EMEB	GRUPO 1 - Integral
19	EMANUELLY LUIZA BARROS	17/11/2017	NILSE MORAES LEITE EMEB	GRUPO 1 - Integral
20	ELOA SANTOS RODRIGUES	12/02/2018	NILSE MORAES LEITE EMEB	GRUPO 1 - Integral
21	THOMAS FEITOZA GONCALO VIANA	03/04/2017	NILSE MORAES LEITE EMEB	GRUPO 1 - Integral
22	ELOAH CASANOVA DINIZ	22/04/2017	NILSE MORAES LEITE EMEB	GRUPO 1 - Integral
23	BERNARDO PEREIRA GONSALES	15/05/2017	NILSE MORAES LEITE EMEB	GRUPO 1 - Integral
24	THALYSON JESUS CARVALHO FLORENCIO	11/02/2018	NILSE MORAES LEITE EMEB	GRUPO 1 - Integral
25	ARTHUR ALVES FERREIRA LIMA	28/02/2018	NILSE MORAES LEITE EMEB	GRUPO 1 - Integral
26	ANTHONY ARAUJO DE SOUZA	01/02/2018	NILSE MORAES LEITE EMEB	GRUPO 1 - Integral
27	MATHEUS SAMUEL FERREIRA FRANCO	01/12/2017	NILSE MORAES LEITE EMEB	GRUPO 1 - Integral
28	ISABELLA CRISTINA GARCIA ALVES	01/03/2018	NILSE MORAES LEITE EMEB	GRUPO 1 - Integral
29	MARIA HELLENA BIONDI ALEXANDRINO	09/03/2018	NILSE MORAES LEITE EMEB	GRUPO 1 - Integral
30	FELIPE ORNELES TEIXEIRA	25/04/2017	NILSE MORAES LEITE EMEB	GRUPO 1 - Integral
31	GUSTAVO MOREIRA GONCALVES	07/02/2018	NILSE MORAES LEITE EMEB	GRUPO 1 - Integral
32	GABRIELA ANTUNES BALEEIRO	13/10/2017	NILSE MORAES LEITE EMEB	GRUPO 1 - Integral
33	MIGUEL VIEIRA DA SILVA	11/07/2017	NILSE MORAES LEITE EMEB	GRUPO 1 - Integral
34	JUNIO BALESTRIN	21/06/2017	NILSE MORAES LEITE EMEB	GRUPO 1 - Integral
35	GABRIEL MAKES DE JESUS SILVA	24/11/2017	NILSE MORAES LEITE EMEB	GRUPO 1 - Integral
36	ARTHUR PEREIRA DE ARAUJO	21/06/2017	NILSE MORAES LEITE EMEB	GRUPO 1 - Integral
37	LARA RIBEIRO FARIAS	19/04/2017	NILSE MORAES LEITE EMEB	GRUPO 1 - Integral
38	SARAH DE SOUZA LACERDA	30/04/2017	NILSE MORAES LEITE EMEB	GRUPO 1 - Integral
39	HEITOR HENRIQUE LEITE DE LIMA	29/04/2017	NILSE MORAES LEITE EMEB	GRUPO 1 - Integral
40	JULIA YASMIM MOTA DE OLIVEIRA	10/07/2017	NILSE MORAES LEITE EMEB	GRUPO 1 - Integral
41	HELOISA PEREIRA	13/03/2018	NILSE MORAES LEITE EMEB	GRUPO 1 - Integral
42	DAVI LUIZ DA SILVA LIRA	27/05/2017	NILSE MORAES LEITE EMEB	GRUPO 1 - Integral
43	YANNE CRISTINA SOUZA ROCHA	24/04/2017	NILSE MORAES LEITE EMEB	GRUPO 1 - Integral
44	JOAO LUCCA CASTRO SOUZA	21/02/2018	NILSE MORAES LEITE EMEB	GRUPO 1 - Integral
45	GABRIELA DE OLIVEIRA LIMA	18/12/2017	NILSE MORAES LEITE EMEB	GRUPO 1 - Integral
46	DERICK FERREIRA ALMEIDA	25/01/2018	NILSE MORAES LEITE EMEB	GRUPO 1 - Integral
GRUPO 2 - Integral				
1	NATHAN MIGUEL MATOS SILVA	07/10/2016	NILSE MORAES LEITE EMEB	GRUPO 2 - Integral
2	ISABELLA ELENNA ALVES PIMENTA	08/12/2016	NILSE MORAES LEITE EMEB	GRUPO 2 - Integral
3	DAVI LUCAS DE ALMEIDA ARAUJO	20/04/2016	NILSE MORAES LEITE EMEB	GRUPO 2 - Integral
4	LIVIA SILVA RIBEIRO	21/01/2017	NILSE MORAES LEITE EMEB	GRUPO 2 - Integral
5	LUIZ FRANCISCO MARIANO DE LIMA	18/02/2017	NILSE MORAES LEITE EMEB	GRUPO 2 - Integral



EDUCAÇÃO

Data: 19/12/2018

AC - Controle Acadêmico

Hora: 16:02:15

Lista de Espera (em ordem de chamada)

NILSE MORAES LEITE EMEB

6	MILLENA SILVA ALMEIDA DE SOUZA	23/03/2017	NILSE MORAES LEITE EMEB	GRUPO 2 - Integral
7	BENJAMIN FERNANDES NETTO	08/11/2016	NILSE MORAES LEITE EMEB	GRUPO 2 - Integral
8	HENRY GABRIEL LINS DE ARAUJO SALES	02/12/2016	NILSE MORAES LEITE EMEB	GRUPO 2 - Integral
9	DAVI LORENZO SCHITINI DA SILVA	25/02/2017	NILSE MORAES LEITE EMEB	GRUPO 2 - Integral
10	VICTOR LORENZO ALVES CRUZ	22/09/2016	NILSE MORAES LEITE EMEB	GRUPO 2 - Integral
11	LUCAS BARBOSA DE SOUZA	05/12/2016	NILSE MORAES LEITE EMEB	GRUPO 2 - Integral
12	SOPHIA XAVIER DA SILVA	14/05/2016	NILSE MORAES LEITE EMEB	GRUPO 2 - Integral
13	ANTONY GABRIEL LIMA FERREIRA	25/07/2016	NILSE MORAES LEITE EMEB	GRUPO 2 - Integral
14	RUAN SANTOS RODRIGUES	18/12/2016	NILSE MORAES LEITE EMEB	GRUPO 2 - Integral
15	NICOLLAS KAUAN MARTINS SOUSA	21/07/2016	NILSE MORAES LEITE EMEB	GRUPO 2 - Integral
16	ANTHONY HENRY SOUZA NUNES	31/08/2016	NILSE MORAES LEITE EMEB	GRUPO 2 - Integral
17	ALICE SANTOS ARRUDA	14/04/2016	NILSE MORAES LEITE EMEB	GRUPO 2 - Integral
18	GUILHERME ROCHA GUIMARAES	17/05/2016	NILSE MORAES LEITE EMEB	GRUPO 2 - Integral
19	MARIA HELOISA SANTOS PORFIRIO	02/03/2017	NILSE MORAES LEITE EMEB	GRUPO 2 - Integral
20	GUSTAVO GUEDES BARBOSA DA SILVA	11/11/2016	NILSE MORAES LEITE EMEB	GRUPO 2 - Integral
21	GABRIEL GUEDES BARBOSA DA SILVA	11/11/2016	NILSE MORAES LEITE EMEB	GRUPO 2 - Integral
22	ALICE OHANA ALVES DE SOUSA	27/02/2017	NILSE MORAES LEITE EMEB	GRUPO 2 - Integral
23	GUILHERME SANTOS ALVES	30/01/2017	NILSE MORAES LEITE EMEB	GRUPO 2 - Integral
24	VALENTINA CERQUEIRA NORATO	11/09/2016	NILSE MORAES LEITE EMEB	GRUPO 2 - Integral
25	DANIELLY VITORIA SANTOS GOMES	01/01/2017	NILSE MORAES LEITE EMEB	GRUPO 2 - Integral
26	MIGUEL ANTONIO SANTOS DE OLIVEIRA	18/07/2016	NILSE MORAES LEITE EMEB	GRUPO 2 - Integral
27	GUILHERME DA SILVA XAVIER	30/09/2016	NILSE MORAES LEITE EMEB	GRUPO 2 - Integral
28	LEVI GONCALVES DE LIMA	24/03/2017	NILSE MORAES LEITE EMEB	GRUPO 2 - Integral
29	SOPHIA SILVA DE PAULA	01/03/2017	NILSE MORAES LEITE EMEB	GRUPO 2 - Integral
30	MURILO ROCHA ARAUJO	01/02/2017	NILSE MORAES LEITE EMEB	GRUPO 2 - Integral

GRUPO 3 - Integral

1	ANA ALLICE DE JESUS SILVA	11/11/2015	NILSE MORAES LEITE EMEB	GRUPO 3 - Integral
2	DEREK EDUARDO DOURADO DE ARAUJO	15/04/2015	NILSE MORAES LEITE EMEB	GRUPO 3 - Integral
3	JULIA RAFAELLA DE MORAIS SILVA	05/01/2016	NILSE MORAES LEITE EMEB	GRUPO 3 - Integral
4	ALICE COSTA DE SOUZA	17/03/2016	NILSE MORAES LEITE EMEB	GRUPO 3 - Integral
5	KAYRON EMMANUEL OLIVEIRA CAVALCANTE	22/02/2016	NILSE MORAES LEITE EMEB	GRUPO 3 - Integral
6	LORENA VICTORIA ZILLO DE FREITAS	19/04/2015	NILSE MORAES LEITE EMEB	GRUPO 3 - Integral
7	MYLENA GABRIELA ALVES SOARES	13/03/2016	NILSE MORAES LEITE EMEB	GRUPO 3 - Integral
8	EDUARDO HENRIQUE ESTEVAO	17/06/2015	NILSE MORAES LEITE EMEB	GRUPO 3 - Integral
9	PIETRO HENRIQUE ALVES DE MOURA	14/10/2015	NILSE MORAES LEITE EMEB	GRUPO 3 - Integral
10	ALLAN DOS REIS GARCIA	06/02/2016	NILSE MORAES LEITE EMEB	GRUPO 3 - Integral
11	GEORGE GUILHERME ARAUJO ALBINO	18/08/2015	NILSE MORAES LEITE EMEB	GRUPO 3 - Integral
12	SOPHIA VITORIA DODO DA SILVA	20/02/2016	NILSE MORAES LEITE EMEB	GRUPO 3 - Integral
13	JOSE LORENZO VIANA CARVALHO	21/01/2016	NILSE MORAES LEITE EMEB	GRUPO 3 - Integral

O SABOR DO SABER

BERCARIO 1 - Integral

1	YASMIM ELOA GALVAO DO NASCIMENTO	02/06/2018	O SABOR DO SABER	BERCARIO 1 - Integral
---	----------------------------------	------------	------------------	-----------------------

GRUPO 1 - Integral

1	ALISON MIGUEL SERIGATO ALVES	12/05/2017	O SABOR DO SABER	GRUPO 1 - Integral
2	ALYCE MARCELA DE PAULA	16/06/2017	O SABOR DO SABER	GRUPO 1 - Integral
3	RIANDRA BOARATO RINCO	07/06/2017	O SABOR DO SABER	GRUPO 1 - Integral
4	KAUA SILVA DE OLIVEIRA	20/06/2017	O SABOR DO SABER	GRUPO 1 - Integral
5	ISABELLA GANDRA DE OLIVEIRA	14/06/2017	O SABOR DO SABER	GRUPO 1 - Integral
6	MIGUEL VIEIRA ARCOS	14/08/2017	O SABOR DO SABER	GRUPO 1 - Integral



EDUCAÇÃO

Data: 19/12/2018

AC - Controle Acadêmico

Hora: 16:02:15

Lista de Espera (em ordem de chamada)

O SABOR DO SABER

GRUPO 2 - Integral

1	BENJAMIM SANTOS MOREIRA	21/09/2016	O SABOR DO SABER	GRUPO 2 - Integral
2	RAISSA BOARATO RINCO	06/04/2016	O SABOR DO SABER	GRUPO 2 - Integral
3	LIVIA MASO MARRECA	13/11/2016	O SABOR DO SABER	GRUPO 2 - Integral

PAULO GONCALVES DE MELLO EMEB

BERCARIO 1

1	NATHAN ASAF PIRES DA SILVA NUNES	22/05/2018	PAULO GONCALVES DE MELLO EMEB	BERCARIO 1
2	LARA BARRETO	23/06/2018	PAULO GONCALVES DE MELLO EMEB	BERCARIO 1

GRUPO 1

1	BENJAMIM DO NASCIMENTO NUNES	16/08/2017	PAULO GONCALVES DE MELLO EMEB	GRUPO 1
2	SOPHIA VITORIA MACIEL RODRIGUES	19/10/2017	PAULO GONCALVES DE MELLO EMEB	GRUPO 1
3	MARINA CONSENTINO BROTTTO	15/10/2017	PAULO GONCALVES DE MELLO EMEB	GRUPO 1
4	ANA LAURA GOMES	14/04/2017	PAULO GONCALVES DE MELLO EMEB	GRUPO 1
5	MIGUEL BARCARO BILIERO	16/09/2017	PAULO GONCALVES DE MELLO EMEB	GRUPO 1

GRUPO 2

1	JOAO PEDRO FERNANDES SOARES	25/11/2016	PAULO GONCALVES DE MELLO EMEB	GRUPO 2
2	ENZO PUGLIERO MARCHESIN	10/06/2016	PAULO GONCALVES DE MELLO EMEB	GRUPO 2
3	VICENTE HONORIO MUNARIN	19/11/2016	PAULO GONCALVES DE MELLO EMEB	GRUPO 2
4	MIGUEL LUCAS SIRIOS MOREIRA	13/05/2016	PAULO GONCALVES DE MELLO EMEB	GRUPO 2
5	KAUA FERNANDO DA SILVA	16/04/2016	PAULO GONCALVES DE MELLO EMEB	GRUPO 2
6	MATEUS RODRIGUES DA SILVA	09/05/2016	PAULO GONCALVES DE MELLO EMEB	GRUPO 2
7	CAUA MONTEIRO OLIVEIRA ALVES	03/07/2016	PAULO GONCALVES DE MELLO EMEB	GRUPO 2
8	ELISA NASCIMENTO TEODORO	31/12/2016	PAULO GONCALVES DE MELLO EMEB	GRUPO 2
9	LUARA GABRIELLY DA SILVA	27/12/2016	PAULO GONCALVES DE MELLO EMEB	GRUPO 2
10	LUIZ ALBERTO AMARAL SILVA	21/11/2016	PAULO GONCALVES DE MELLO EMEB	GRUPO 2

GRUPO 3

1	LAURA BERTINI DOS SANTOS	17/09/2015	PAULO GONCALVES DE MELLO EMEB	GRUPO 3
2	BRYAN AKIO NISHIZAKA MARTINS	17/08/2015	PAULO GONCALVES DE MELLO EMEB	GRUPO 3
3	NICOLAS MELO RIBEIRO	29/08/2015	PAULO GONCALVES DE MELLO EMEB	GRUPO 3
4	MARIA EDUARDA FERREIRA DE SOUSA	17/06/2015	PAULO GONCALVES DE MELLO EMEB	GRUPO 3

PEDACINHO DO CEU II

BERCARIO 1 - Integral

1	YAN FERNANDES GASPARI	24/04/2018	PEDACINHO DO CEU II	BERCARIO 1 - Integral
2	PEDRO HENRIQUE FERREIRA DOS SANTOS	08/11/2018	PEDACINHO DO CEU II	BERCARIO 1 - Integral
3	LORENA COUTINHO SANTOS	16/08/2018	PEDACINHO DO CEU II	BERCARIO 1 - Integral
4	GABRIEL DOS SANTOS SILVA	15/08/2018	PEDACINHO DO CEU II	BERCARIO 1 - Integral
5	SOFIA PEREIRA DE ASSIS	06/08/2018	PEDACINHO DO CEU II	BERCARIO 1 - Integral

GRUPO 1 - Integral

1	EMANUELLY SANTOS CARVALHO	17/02/2018	PEDACINHO DO CEU II	GRUPO 1 - Integral
2	KELLYVN ESTEVAM DE OLIVEIRA	03/03/2018	PEDACINHO DO CEU II	GRUPO 1 - Integral
3	ALEXYA VITORIA PEREIRA DA SILVA	12/05/2017	PEDACINHO DO CEU II	GRUPO 1 - Integral
4	PEDRO LUCCA PEREIRA	14/07/2017	PEDACINHO DO CEU II	GRUPO 1 - Integral
5	FAGNER HEITOR MALFATTI VICENTE	28/12/2017	PEDACINHO DO CEU II	GRUPO 1 - Integral
6	MARIA JULIA TOSO PATERLINE	24/05/2017	PEDACINHO DO CEU II	GRUPO 1 - Integral
7	ISABELLA DOS SANTOS PEREIRA	26/05/2017	PEDACINHO DO CEU II	GRUPO 1 - Integral

PEQUENO APRENDIZ

GRUPO 2 - Integral



EDUCAÇÃO

Data: 19/12/2018

AC - Controle Acadêmico

Hora: 16:02:15

Lista de Espera (em ordem de chamada)

PEQUENO APRENDIZ

1	RAFAELLA VITORIA DE FREITAS MELO	31/03/2017	PEQUENO APRENDIZ	GRUPO 2 - Integral
2	LIVIA SOFIA QUEIROZ DOS SANTOS	25/02/2017	PEQUENO APRENDIZ	GRUPO 2 - Integral

PEQUENO APRENDIZ II

GRUPO 1 - Integral				
1	MARIA EDUARDA FERRAZ BISCAINO	09/09/2017	PEQUENO APRENDIZ II	GRUPO 1 - Integral
2	KAUA DAVI ARAUJO NASCIMENTO	17/07/2017	PEQUENO APRENDIZ II	GRUPO 1 - Integral
3	ALESSANDRA POLLI PEZZATO	08/08/2017	PEQUENO APRENDIZ II	GRUPO 1 - Integral
4	JOAO LUCAS ROCHA MACHADO	19/11/2017	PEQUENO APRENDIZ II	GRUPO 1 - Integral
GRUPO 2 - Integral				
1	JOAO MIGUEL DE OLIVEIRA SOUZA	21/01/2017	PEQUENO APRENDIZ II	GRUPO 2 - Integral
2	ALICE VITORIA ESTANISLAU	25/05/2016	PEQUENO APRENDIZ II	GRUPO 2 - Integral
3	MANUELA RODRIGUES DA CRUZ VICENTE	14/03/2017	PEQUENO APRENDIZ II	GRUPO 2 - Integral
4	MARIA APARECIDA FELIX OLIVEIRA	06/12/2016	PEQUENO APRENDIZ II	GRUPO 2 - Integral

PICOLÉ

GRUPO 1 - Meio-período: TARDE				
1	GUILHERME HENRIQUE DA SILVA OLIVEIRA	21/09/2017	PICOLÉ	GRUPO 1 - Meio-período: TARDE
2	LIZ BALLARIN SCHAEFER	10/02/2018	PICOLÉ	GRUPO 1 - Meio-período: TARDE

PIER ANGELA EMEB

GRUPO 3 - Meio-período: TARDE				
1	LEONARDO FERRAREZE BORGARELLI LINS	22/12/2015	PIER ANGELA EMEB	GRUPO 3 - Meio-período: TARDE

RECANTO INFANTIL ALGODAO DOCE S/C LTDA

BERCARIO 1 - Integral				
1	GABRIEL D ANGELO MENDES	14/04/2018	RECANTO INFANTIL ALGODAO DOCE S/C LTDA	BERCARIO 1 - Integral
2	PEDRO HENRIQUE SOUZA SANTANA	05/05/2018	RECANTO INFANTIL ALGODAO DOCE S/C LTDA	BERCARIO 1 - Integral
3	DAVI LUCAS ALVES DE OLIVEIRA	18/08/2018	RECANTO INFANTIL ALGODAO DOCE S/C LTDA	BERCARIO 1 - Integral
GRUPO 1 - Integral				
1	LAURA MINELLI PAULA DA SILVA	28/04/2017	RECANTO INFANTIL ALGODAO DOCE S/C LTDA	GRUPO 1 - Integral
2	HENZO GABRYEL DA SILVA LIMA	25/08/2017	RECANTO INFANTIL ALGODAO DOCE S/C LTDA	GRUPO 1 - Integral
3	DIANA AURORA LIMA PRESTES VASCONCELOS	12/04/2017	RECANTO INFANTIL ALGODAO DOCE S/C LTDA	GRUPO 1 - Integral
4	LORENA ANIQUIARICO DE JESUS	21/02/2018	RECANTO INFANTIL ALGODAO DOCE S/C LTDA	GRUPO 1 - Integral
5	JUAN CARLOS AUBENE RAYMOND	21/03/2018	RECANTO INFANTIL ALGODAO DOCE S/C LTDA	GRUPO 1 - Integral
6	LORENZO OLIVEIRA TEZZAN	30/05/2017	RECANTO INFANTIL ALGODAO DOCE S/C LTDA	GRUPO 1 - Integral
7	LORENNA SOUSA LIMA	03/03/2018	RECANTO INFANTIL ALGODAO DOCE S/C LTDA	GRUPO 1 - Integral
GRUPO 2 - Integral				
1	YASMIN ARAUJO RIBEIRO	04/06/2016	RECANTO INFANTIL ALGODAO DOCE S/C LTDA	GRUPO 2 - Integral
2	HELENA PORFIRIO PEREIRA	13/01/2017	RECANTO INFANTIL ALGODAO DOCE S/C LTDA	GRUPO 2 - Integral

RECANTO INFANTIL CURUMIM S/C LTDA

BERCARIO 1 - Integral				
1	HELENA FONTE BASSO BUENO	13/04/2018	RECANTO INFANTIL CURUMIM S/C LTDA	BERCARIO 1 - Integral
2	LIVIA CHAGAS	11/05/2018	RECANTO INFANTIL CURUMIM S/C LTDA	BERCARIO 1 - Integral
3	JOAO AUGUSTO MAXIMIANO DE SOUZA	04/08/2018	RECANTO INFANTIL CURUMIM S/C LTDA	BERCARIO 1 - Integral
4	ARTHUR FELIPE SERAFIM PEREIRA	13/08/2018	RECANTO INFANTIL CURUMIM S/C LTDA	BERCARIO 1 - Integral
5	JOAQUIM GOLDONI FERREIRA VELASQUEZ REBOREDO	21/05/2018	RECANTO INFANTIL CURUMIM S/C LTDA	BERCARIO 1 - Integral



EDUCAÇÃO

Data: 19/12/2018

Hora: 16:02:15

AC - Controle Acadêmico

Lista de Espera (em ordem de chamada)

RECANTO INFANTIL CURUMIM S/C LTDA

6	THOMAS RAFAEL FUMACHE GONCALVES	03/05/2018	RECANTO INFANTIL CURUMIM S/C LTDA	BERCARIO 1 - Integral
7	ISABELLA SOARES BOSSATO	23/10/2018	RECANTO INFANTIL CURUMIM S/C LTDA	BERCARIO 1 - Integral
GRUPO 1 - Integral				
1	LORENNNA BEATRIZ DA SILVA BARBOZA	05/07/2017	RECANTO INFANTIL CURUMIM S/C LTDA	GRUPO 1 - Integral
2	ISAAC FERRAZ FERRARI	06/09/2017	RECANTO INFANTIL CURUMIM S/C LTDA	GRUPO 1 - Integral
3	ANNA SOPHIA PALMEIRA DENCATI	02/09/2017	RECANTO INFANTIL CURUMIM S/C LTDA	GRUPO 1 - Integral
4	JULYA NASCIBEM BULL	16/07/2017	RECANTO INFANTIL CURUMIM S/C LTDA	GRUPO 1 - Integral
5	ANGELLINA OLIVEIRA ARAUJO	11/04/2017	RECANTO INFANTIL CURUMIM S/C LTDA	GRUPO 1 - Integral
6	VALENTINA RODRIGUES BARBOSA	13/04/2017	RECANTO INFANTIL CURUMIM S/C LTDA	GRUPO 1 - Integral
7	ALICE RODRIGUES BARBOSA	13/04/2017	RECANTO INFANTIL CURUMIM S/C LTDA	GRUPO 1 - Integral
8	HENRIQUE GABRIEL PEREIRA DA CUNHA	04/12/2017	RECANTO INFANTIL CURUMIM S/C LTDA	GRUPO 1 - Integral
9	LORENA DINIZ FERREIRA	16/12/2017	RECANTO INFANTIL CURUMIM S/C LTDA	GRUPO 1 - Integral
10	BRYAN GABRIEL DA SILVA DIAS	19/09/2017	RECANTO INFANTIL CURUMIM S/C LTDA	GRUPO 1 - Integral
11	LAYSLA RAFAELA MODESTO DA SILVA	07/03/2018	RECANTO INFANTIL CURUMIM S/C LTDA	GRUPO 1 - Integral
12	LUISA VITORIANO NEVES	20/11/2017	RECANTO INFANTIL CURUMIM S/C LTDA	GRUPO 1 - Integral
13	THALLES HENRIQUE ARTERO NASCIMENTO	07/05/2017	RECANTO INFANTIL CURUMIM S/C LTDA	GRUPO 1 - Integral
14	EMILLY SILVA DE OLIVEIRA	11/11/2017	RECANTO INFANTIL CURUMIM S/C LTDA	GRUPO 1 - Integral
15	HENRIQUE LOPES DE OLIVEIRA SILVA	09/02/2018	RECANTO INFANTIL CURUMIM S/C LTDA	GRUPO 1 - Integral
GRUPO 2 - Integral				
1	LORENZO LUCA CORREA	07/11/2016	RECANTO INFANTIL CURUMIM S/C LTDA	GRUPO 2 - Integral
2	FERNANDA PEREIRA SOLSI	26/08/2016	RECANTO INFANTIL CURUMIM S/C LTDA	GRUPO 2 - Integral
3	RYAN DANIEL RIBEIRO ALVES	03/11/2016	RECANTO INFANTIL CURUMIM S/C LTDA	GRUPO 2 - Integral
4	HELOISA SILVA LUCAS	23/08/2016	RECANTO INFANTIL CURUMIM S/C LTDA	GRUPO 2 - Integral
5	JOAO PEDRO RIBEIRO SILVA	03/06/2016	RECANTO INFANTIL CURUMIM S/C LTDA	GRUPO 2 - Integral
6	SAMUEL GONCALVES BROLLO	03/06/2016	RECANTO INFANTIL CURUMIM S/C LTDA	GRUPO 2 - Integral
7	ALICE MARTINS LOURENCO	03/09/2016	RECANTO INFANTIL CURUMIM S/C LTDA	GRUPO 2 - Integral
8	MELINA ANTUNES DA CRUZ	25/03/2017	RECANTO INFANTIL CURUMIM S/C LTDA	GRUPO 2 - Integral
9	BRYAN DANIEL MESSIAS SUDRE	03/09/2016	RECANTO INFANTIL CURUMIM S/C LTDA	GRUPO 2 - Integral
10	ENRICO SOUZA ORTIZ	03/04/2016	RECANTO INFANTIL CURUMIM S/C LTDA	GRUPO 2 - Integral
11	GABRIEL DOS SANTOS CRUZ	14/10/2016	RECANTO INFANTIL CURUMIM S/C LTDA	GRUPO 2 - Integral
12	HEITOR AUGUSTO ARVANI	20/02/2017	RECANTO INFANTIL CURUMIM S/C LTDA	GRUPO 2 - Integral

REYNALDO DE MONTALVAO BASILE EMEB

BERCARIO 1 - Integral				
1	VALLENTINA DOS SANTOS DIAS	05/07/2018	REYNALDO DE MONTALVAO BASILE EMEB	BERCARIO 1 - Integral
2	VALENTINA SANTOS FRANCISCO	17/06/2018	REYNALDO DE MONTALVAO BASILE EMEB	BERCARIO 1 - Integral
3	JONATA CARVALHO DA SILVEIRA	30/09/2018	REYNALDO DE MONTALVAO BASILE EMEB	BERCARIO 1 - Integral
4	JONAS GABRIEL SILVA SANTOS	18/08/2018	REYNALDO DE MONTALVAO BASILE EMEB	BERCARIO 1 - Integral
5	RODRIGO CUNHA DOS SANTOS	21/10/2018	REYNALDO DE MONTALVAO BASILE EMEB	BERCARIO 1 - Integral
6	PAOLA PANTAROTO BRAZAO	03/04/2018	REYNALDO DE MONTALVAO BASILE EMEB	BERCARIO 1 - Integral
7	VALENTINA ANTUNES DA SILVA	18/07/2018	REYNALDO DE MONTALVAO BASILE EMEB	BERCARIO 1 - Integral
GRUPO 1 - Integral				
1	SAMUEL MAXIMIANO DA SILVA	01/10/2017	REYNALDO DE MONTALVAO BASILE EMEB	GRUPO 1 - Integral
2	MARIA CAROLAINÉ DOS SANTOS VIEIRA GONCALVES	02/06/2017	REYNALDO DE MONTALVAO BASILE EMEB	GRUPO 1 - Integral
3	YASMIM VICTORIA SOUSA ALVES	20/02/2018	REYNALDO DE MONTALVAO BASILE EMEB	GRUPO 1 - Integral
4	BRUNO HENRIQUE SOUZA SILVA	30/08/2017	REYNALDO DE MONTALVAO BASILE EMEB	GRUPO 1 - Integral
5	ISABELLA VITORIA ALMEIDA BERNARDO	06/10/2017	REYNALDO DE MONTALVAO BASILE EMEB	GRUPO 1 - Integral
6	BERNARDO NOGUEIRA VAZ	22/07/2017	REYNALDO DE MONTALVAO BASILE EMEB	GRUPO 1 - Integral
7	PEDRO NOAH CALAZANS GUIMARAES	24/12/2017	REYNALDO DE MONTALVAO BASILE EMEB	GRUPO 1 - Integral
8	EMANUELLY DA SILVA ARAUJO	06/01/2018	REYNALDO DE MONTALVAO BASILE EMEB	GRUPO 1 - Integral



EDUCAÇÃO

Data: 19/12/2018

Hora: 16:02:15

AC - Controle Acadêmico

Lista de Espera (em ordem de chamada)

REYNALDO DE MONTALVAO BASILE EMEB

9	KAEL NICOLAS PRADO	18/01/2018	REYNALDO DE MONTALVAO BASILE EMEB	GRUPO 1 - Integral
10	ANTONELLA VISENTIN DE PAULA	27/02/2018	REYNALDO DE MONTALVAO BASILE EMEB	GRUPO 1 - Integral
GRUPO 2 - Integral				
1	CARLOS EDUARDO MEDEIROS COSTA	28/03/2017	REYNALDO DE MONTALVAO BASILE EMEB	GRUPO 2 - Integral
2	ENZO GABRIEL DE PAULA MARTINS	11/02/2017	REYNALDO DE MONTALVAO BASILE EMEB	GRUPO 2 - Integral
3	ITALO AURELIO MARTINS PEREIRA	20/03/2017	REYNALDO DE MONTALVAO BASILE EMEB	GRUPO 2 - Integral
4	KAIQUE BELINO MOREIRA NEVES	16/03/2017	REYNALDO DE MONTALVAO BASILE EMEB	GRUPO 2 - Integral
5	LETICIA SOUSA SILVA	23/07/2016	REYNALDO DE MONTALVAO BASILE EMEB	GRUPO 2 - Integral
6	ADRYAN JOSE DA SILVA CRUZ	24/02/2017	REYNALDO DE MONTALVAO BASILE EMEB	GRUPO 2 - Integral
7	JOAO LUCAS DE LIMA SALVADOR	17/11/2016	REYNALDO DE MONTALVAO BASILE EMEB	GRUPO 2 - Integral
8	ALICE DE OLIVEIRA SANTOS	03/05/2016	REYNALDO DE MONTALVAO BASILE EMEB	GRUPO 2 - Integral
9	ENZO GUEDES MARTINS	02/07/2016	REYNALDO DE MONTALVAO BASILE EMEB	GRUPO 2 - Integral
GRUPO 3 - Integral				
1	ANA JULIA DO NASCIMENTO RODRIGUES	14/04/2015	REYNALDO DE MONTALVAO BASILE EMEB	GRUPO 3 - Integral
2	IKARO GUSTAVO SILVA PEREIRA	19/01/2016	REYNALDO DE MONTALVAO BASILE EMEB	GRUPO 3 - Integral
3	ANA ALYCE DA SILVA CRUZ	29/11/2015	REYNALDO DE MONTALVAO BASILE EMEB	GRUPO 3 - Integral

SABER KIDS

GRUPO 1 - Integral				
1	BEATRIZ COTARELLE DIAS	01/09/2017	SABER KIDS	GRUPO 1 - Integral
2	RYAN ZAC DA SILVA JARDIM	12/01/2018	SABER KIDS	GRUPO 1 - Integral
3	MATTEO BASTOS TROPEA	24/12/2017	SABER KIDS	GRUPO 1 - Integral
4	LORENA DOS SANTOS CALDEIRA	01/01/2018	SABER KIDS	GRUPO 1 - Integral
5	LAURA RODRIGUES ARAUJO	15/04/2017	SABER KIDS	GRUPO 1 - Integral
6	AGATHA DE SOUZA FERNANDES	09/06/2017	SABER KIDS	GRUPO 1 - Integral
7	MARIA JULIA CREPALDI COLCERNIANI BRAGA	25/04/2017	SABER KIDS	GRUPO 1 - Integral
GRUPO 2 - Integral				
1	MATHEUS LEME ROSSI	23/06/2016	SABER KIDS	GRUPO 2 - Integral
2	LUIZA ARAUJO DE OLIVEIRA	10/09/2016	SABER KIDS	GRUPO 2 - Integral
3	ENRICO BARBIERI LOBERTO	23/03/2017	SABER KIDS	GRUPO 2 - Integral
GRUPO 3 - Integral				
1	LORENZO MONSAO	17/09/2015	SABER KIDS	GRUPO 3 - Integral

SEMEAR

BERCARIO 1 - Integral				
1	LARA PEREIRA DE JESUS	29/04/2018	SEMEAR	BERCARIO 1 - Integral
2	ELIAS HENRIQUE PEREIRA DA SILVA	15/06/2018	SEMEAR	BERCARIO 1 - Integral
3	MARIA ALLYCE CARVALHO DA SILVA	23/06/2018	SEMEAR	BERCARIO 1 - Integral
4	ANA LUIZA DA SILVA	23/06/2018	SEMEAR	BERCARIO 1 - Integral
5	MARIA VALENTINA PEREIRA DE SOUZA	18/04/2018	SEMEAR	BERCARIO 1 - Integral
GRUPO 1 - Integral				
1	NIKOLLAS BARBOSA CRUZ	03/10/2017	SEMEAR	GRUPO 1 - Integral
2	MARIA HELOISA RIBEIRO FELIX	24/07/2017	SEMEAR	GRUPO 1 - Integral
3	KAUAN PEREIRA DA CRUZ	07/07/2017	SEMEAR	GRUPO 1 - Integral
4	KAUA VINICIUS LOPES AMANCIO	31/05/2017	SEMEAR	GRUPO 1 - Integral
GRUPO 2 - Integral				
1	PAULO ISERN BRAGA	29/04/2016	SEMEAR	GRUPO 2 - Integral
2	LARISSA SOUZA FERREIRA	17/10/2016	SEMEAR	GRUPO 2 - Integral
3	SOPHIA FERNANDA SILVA KERBER	27/08/2016	SEMEAR	GRUPO 2 - Integral
4	LAURA MELO MENEGUINE	15/06/2016	SEMEAR	GRUPO 2 - Integral



EDUCAÇÃO

Data: 19/12/2018

Hora: 16:02:15

AC - Controle Acadêmico Lista de Espera (em ordem de chamada)

SEMEAR

5	PEDRO MATOS FERREIRA	07/03/2017	SEMEAR	GRUPO 2 - Integral
6	JONATHAN HENRIK ROSSINI	29/05/2016	SEMEAR	GRUPO 2 - Integral
7	ISABELLY VITORIA MARTINS SANTOS	16/04/2016	SEMEAR	GRUPO 2 - Integral
8	CARLOS NICOLLAS CARDEAL DE ALMEIDA	22/08/2016	SEMEAR	GRUPO 2 - Integral
9	JULIA PIRES SALTORATO SANCHES	16/09/2016	SEMEAR	GRUPO 2 - Integral

TERECO TECO

GRUPO 1 - Integral				
1	PAOLLA OLIVEIRA	09/11/2017	TERECO TECO	GRUPO 1 - Integral
2	RAFAEL OLIVEIRA ASSUNCAO	11/05/2017	TERECO TECO	GRUPO 1 - Integral
3	ALICE MAIA DA COSTA	27/05/2017	TERECO TECO	GRUPO 1 - Integral
4	MIGUEL SANTANA FERREIRA LIMA	18/10/2017	TERECO TECO	GRUPO 1 - Integral
5	MARIA EDUARDA BUCHEMI RIBEIRO	20/12/2017	TERECO TECO	GRUPO 1 - Integral
6	HELLENA EMANUELY PIEDADE CARVALHO	11/05/2017	TERECO TECO	GRUPO 1 - Integral
7	IGOR BARRETO LOURENCO	30/05/2017	TERECO TECO	GRUPO 1 - Integral
8	CAIO BARRETO LOURENCO	30/05/2017	TERECO TECO	GRUPO 1 - Integral
GRUPO 2 - Integral				
1	EMANUELLY DE CASTRO	06/09/2016	TERECO TECO	GRUPO 2 - Integral
2	BERNARDO LELIS BRAUN	01/07/2016	TERECO TECO	GRUPO 2 - Integral
3	BEATRIZ KIMURA DOS SANTOS	02/06/2016	TERECO TECO	GRUPO 2 - Integral
4	LIVIA SOUZA GABRIEL	30/12/2016	TERECO TECO	GRUPO 2 - Integral

TURMA DA NANDA

GRUPO 1 - Integral				
1	JOAO FELIPE MACHADO MACIEL	14/07/2017	TURMA DA NANDA	GRUPO 1 - Integral
2	ANA LAURA DE SOUZA OLIVEIRA RAMOS	13/05/2017	TURMA DA NANDA	GRUPO 1 - Integral
3	ENZO DAVI BATISTA DE LIMA	25/05/2017	TURMA DA NANDA	GRUPO 1 - Integral
GRUPO 2 - Integral				
1	MARIAH LEWIS BORGES	06/05/2016	TURMA DA NANDA	GRUPO 2 - Integral
GRUPO 3				
1	HENRIQUE RIBEIRO ALVES GARZONE	01/06/2015	TURMA DA NANDA	GRUPO 3

WALDEMIR SAVOY PROF EMEB

BERCARIO 1 - Integral				
1	MATHEUS TELES RIBEIRO	15/05/2018	WALDEMIR SAVOY PROF EMEB	BERCARIO 1 - Integral
2	ESTHER EMANUELLY DA SILVA GENEROSO	04/06/2018	WALDEMIR SAVOY PROF EMEB	BERCARIO 1 - Integral
3	HELOISA GOMES DE ALMEIDA	24/06/2018	WALDEMIR SAVOY PROF EMEB	BERCARIO 1 - Integral
4	JULIO FERNANDES MIRANDA PARREIRAS	26/06/2018	WALDEMIR SAVOY PROF EMEB	BERCARIO 1 - Integral
5	MURILO FELIX MARINHO	01/06/2018	WALDEMIR SAVOY PROF EMEB	BERCARIO 1 - Integral
6	LAVINIA VICTORIA DA SILVA SANTOS	04/05/2018	WALDEMIR SAVOY PROF EMEB	BERCARIO 1 - Integral
7	CAUANNY PEREIRA GOMES	02/07/2018	WALDEMIR SAVOY PROF EMEB	BERCARIO 1 - Integral
8	SAMUEL SILVA NOVAES MANTOVANI	07/09/2018	WALDEMIR SAVOY PROF EMEB	BERCARIO 1 - Integral
9	MIKAEL DA SILVA SANTOS	28/05/2018	WALDEMIR SAVOY PROF EMEB	BERCARIO 1 - Integral
10	SAMUEL HENRIQUE DE JESUS SILVA	05/06/2018	WALDEMIR SAVOY PROF EMEB	BERCARIO 1 - Integral
11	WANDERSON GUSTAVO SOARES DE OLIVEIRA	24/07/2018	WALDEMIR SAVOY PROF EMEB	BERCARIO 1 - Integral
12	FELIPE LIMA DA SILVA	03/08/2018	WALDEMIR SAVOY PROF EMEB	BERCARIO 1 - Integral
13	STELA RAMALHO CRUZ	19/04/2018	WALDEMIR SAVOY PROF EMEB	BERCARIO 1 - Integral
14	LUIGI SIQUEIRA SOUTELLO	14/04/2018	WALDEMIR SAVOY PROF EMEB	BERCARIO 1 - Integral
15	LAURA GUIMARAES NASCIMENTO	30/05/2018	WALDEMIR SAVOY PROF EMEB	BERCARIO 1 - Integral
GRUPO 1 - Integral				



EDUCAÇÃO

Data: 19/12/2018

AC - Controle Acadêmico

Hora: 16:02:15

Lista de Espera (em ordem de chamada)

WALDEMIR SAVOY PROF EMEB

1	DAVI LUCCA CAMARGO DA CRUZ	10/11/2017	WALDEMIR SAVOY PROF EMEB	GRUPO 1 - Integral
2	JOAO PEDRO SILVA DE OLIVEIRA	30/04/2017	WALDEMIR SAVOY PROF EMEB	GRUPO 1 - Integral
3	VALENTINA VALENTIM CORREA	28/02/2018	WALDEMIR SAVOY PROF EMEB	GRUPO 1 - Integral
4	ARTHUR DOMINIC AVANCI DA SILVA	09/12/2017	WALDEMIR SAVOY PROF EMEB	GRUPO 1 - Integral
5	ALANA SOPHIA TRINDADE FIALHO	29/12/2017	WALDEMIR SAVOY PROF EMEB	GRUPO 1 - Integral
6	JOAO MIGUEL ANTUNES TEIXEIRA	10/07/2017	WALDEMIR SAVOY PROF EMEB	GRUPO 1 - Integral
7	GUILHERME SILVA NASCIMENTO	14/06/2017	WALDEMIR SAVOY PROF EMEB	GRUPO 1 - Integral
8	NATANY XAVIER SANTOS	29/09/2017	WALDEMIR SAVOY PROF EMEB	GRUPO 1 - Integral
9	HEITOR BERTO CRUZ	15/04/2017	WALDEMIR SAVOY PROF EMEB	GRUPO 1 - Integral
10	APOLLO PYETRO DIAS NOGUEIRA	19/12/2017	WALDEMIR SAVOY PROF EMEB	GRUPO 1 - Integral
11	RAYANE PATRICIO DOS SANTOS	03/01/2018	WALDEMIR SAVOY PROF EMEB	GRUPO 1 - Integral
12	GABRIELA PEREIRA SILVA	22/04/2017	WALDEMIR SAVOY PROF EMEB	GRUPO 1 - Integral
13	ALLANA AZEVEDO LOPES	20/04/2017	WALDEMIR SAVOY PROF EMEB	GRUPO 1 - Integral
14	LUCAS GABRIEL RODRIGUES DO NASCIMENTO	28/06/2017	WALDEMIR SAVOY PROF EMEB	GRUPO 1 - Integral
15	ARTHUR ALMEIDA VILEFORT	13/06/2017	WALDEMIR SAVOY PROF EMEB	GRUPO 1 - Integral
16	ANTHONY MIGUEL RIBEIRO DOS SANTOS	25/05/2017	WALDEMIR SAVOY PROF EMEB	GRUPO 1 - Integral
17	THEO FARIA MALICIA	08/03/2018	WALDEMIR SAVOY PROF EMEB	GRUPO 1 - Integral
18	HEITOR DA SILVA	25/01/2018	WALDEMIR SAVOY PROF EMEB	GRUPO 1 - Integral
19	MIGUEL HENRIQUE MENDONCA DE ALMEIDA	10/10/2017	WALDEMIR SAVOY PROF EMEB	GRUPO 1 - Integral
20	ANA LAURA DA SILVA PEREIRA	16/10/2017	WALDEMIR SAVOY PROF EMEB	GRUPO 1 - Integral
21	ARTHUR HENRIQUE AZEVEDO	26/02/2018	WALDEMIR SAVOY PROF EMEB	GRUPO 1 - Integral
22	MARIA LUISA SOARES DE BARCELOS	14/01/2018	WALDEMIR SAVOY PROF EMEB	GRUPO 1 - Integral
23	MIGUEL RIBEIRO CANDELLO	11/01/2018	WALDEMIR SAVOY PROF EMEB	GRUPO 1 - Integral
24	MARIA FLOR DOS ANJOS LUCIO	22/12/2017	WALDEMIR SAVOY PROF EMEB	GRUPO 1 - Integral
25	VALENTINA GABRIELLA SANTOS OLIVEIRA	16/01/2018	WALDEMIR SAVOY PROF EMEB	GRUPO 1 - Integral
26	ANNA VITORIA BATISTA DANTAS DA SILVA	08/08/2017	WALDEMIR SAVOY PROF EMEB	GRUPO 1 - Integral
27	JOAQUIM DIAS LEMES VARELA	04/12/2017	WALDEMIR SAVOY PROF EMEB	GRUPO 1 - Integral
28	MAYSA GOMES DE SOUSA	09/05/2017	WALDEMIR SAVOY PROF EMEB	GRUPO 1 - Integral
29	ARTHUR MIGUEL SOUSA	07/08/2017	WALDEMIR SAVOY PROF EMEB	GRUPO 1 - Integral
30	ANA LUISA DE OLIVEIRA FREITAS	08/02/2018	WALDEMIR SAVOY PROF EMEB	GRUPO 1 - Integral
31	AMON RAFAEL CHAGAS RODRIGUES	17/12/2017	WALDEMIR SAVOY PROF EMEB	GRUPO 1 - Integral
32	DAVI SILVA RIBEIRO	30/06/2017	WALDEMIR SAVOY PROF EMEB	GRUPO 1 - Integral
33	LUCAS STEFANELI SANTA ROSA	28/02/2018	WALDEMIR SAVOY PROF EMEB	GRUPO 1 - Integral
34	LARA BIANCA MONTEIRO DA SILVA	09/06/2017	WALDEMIR SAVOY PROF EMEB	GRUPO 1 - Integral
35	JULIA CARDOSO DE MARCHI	20/10/2017	WALDEMIR SAVOY PROF EMEB	GRUPO 1 - Integral
36	MATHEUS ARAUJO SILVA	11/06/2017	WALDEMIR SAVOY PROF EMEB	GRUPO 1 - Integral
37	IGOR SILVESTRE DE OLIVEIRA ALMEIDA	26/08/2017	WALDEMIR SAVOY PROF EMEB	GRUPO 1 - Integral
38	HELOA CORREIA CHANCHENCOW	22/10/2017	WALDEMIR SAVOY PROF EMEB	GRUPO 1 - Integral
39	ENZO CONSTANCIO MARTINS	26/03/2018	WALDEMIR SAVOY PROF EMEB	GRUPO 1 - Integral
40	SOFIA DIAS SENA	22/04/2017	WALDEMIR SAVOY PROF EMEB	GRUPO 1 - Integral
41	LUCAS FALCAO SANTOS	12/07/2017	WALDEMIR SAVOY PROF EMEB	GRUPO 1 - Integral
GRUPO 2 - Integral				
1	LORENZO SOARES EMERICK	13/10/2016	WALDEMIR SAVOY PROF EMEB	GRUPO 2 - Integral
2	SAMUEL LUIZ CALIXTO BEZERRA	07/08/2016	WALDEMIR SAVOY PROF EMEB	GRUPO 2 - Integral
3	GABRIELA AKEMI MOTIZUKI FUENTES	18/05/2016	WALDEMIR SAVOY PROF EMEB	GRUPO 2 - Integral
4	ANA LUISA BELTRAME DOS SANTOS	02/03/2017	WALDEMIR SAVOY PROF EMEB	GRUPO 2 - Integral
5	LAURA LUCHIM DE SOUZA	19/06/2016	WALDEMIR SAVOY PROF EMEB	GRUPO 2 - Integral
6	EMANUELLY FERREIRA DOS SANTOS	14/05/2016	WALDEMIR SAVOY PROF EMEB	GRUPO 2 - Integral
7	ESTELA SANTOS DE OLIVEIRA	15/01/2017	WALDEMIR SAVOY PROF EMEB	GRUPO 2 - Integral
8	MIGUEL DAMACENA ROCHA	10/09/2016	WALDEMIR SAVOY PROF EMEB	GRUPO 2 - Integral
9	DERICK LUCCA SILVA MORAIS	17/05/2016	WALDEMIR SAVOY PROF EMEB	GRUPO 2 - Integral



EDUCAÇÃO

Data: 19/12/2018

AC - Controle Acadêmico

Hora: 16:02:15

Lista de Espera (em ordem de chamada)

WALDEMIR SAVOY PROF EMEB

10	ISABELA RIGONI DE PAULA	02/07/2016	WALDEMIR SAVOY PROF EMEB	GRUPO 2 - Integral
11	NOAH AUGUSTO VECHIATTO	23/09/2016	WALDEMIR SAVOY PROF EMEB	GRUPO 2 - Integral
12	MARIA CLARA SILVA AMORIM	21/12/2016	WALDEMIR SAVOY PROF EMEB	GRUPO 2 - Integral
13	CALEBE ESCALLE MAIA FERREIRA	15/04/2016	WALDEMIR SAVOY PROF EMEB	GRUPO 2 - Integral
14	LORENA GOMES FERRAZ	14/06/2016	WALDEMIR SAVOY PROF EMEB	GRUPO 2 - Integral
15	HELOISA FERNANDES DE OLIVEIRA	24/03/2017	WALDEMIR SAVOY PROF EMEB	GRUPO 2 - Integral
16	DAVI OLIVEIRA SOUSA	21/06/2016	WALDEMIR SAVOY PROF EMEB	GRUPO 2 - Integral
17	ALICE TSIFTZOGLOU BRAGA FERREIRA	14/04/2016	WALDEMIR SAVOY PROF EMEB	GRUPO 2 - Integral
18	MANUH BUOZO FUENTES	05/05/2016	WALDEMIR SAVOY PROF EMEB	GRUPO 2 - Integral

GRUPO 3 - Integral

1	DAVI IANNARIELLO CUNHA LOPES	28/10/2015	WALDEMIR SAVOY PROF EMEB	GRUPO 3 - Integral
2	BEATRIZ GABRIELLY SANTOS ROCHA	12/04/2015	WALDEMIR SAVOY PROF EMEB	GRUPO 3 - Integral
3	BIANCA VALENTINA SANTANA MACIEL	25/06/2015	WALDEMIR SAVOY PROF EMEB	GRUPO 3 - Integral
4	LUCAS GABRIEL LEITE ALVES	06/07/2015	WALDEMIR SAVOY PROF EMEB	GRUPO 3 - Integral
5	GUILHERME DE OLIVEIRA SOUZA	25/02/2016	WALDEMIR SAVOY PROF EMEB	GRUPO 3 - Integral
6	KAREN DUARTE ALMEIDA SANTOS	26/01/2016	WALDEMIR SAVOY PROF EMEB	GRUPO 3 - Integral
7	LARA VITORIA ARAUJO GOMES	05/04/2015	WALDEMIR SAVOY PROF EMEB	GRUPO 3 - Integral
8	KEROLLYN MARTINS EVANGELISTA	18/09/2015	WALDEMIR SAVOY PROF EMEB	GRUPO 3 - Integral
9	EMILY SOPHIA SOARES DE OLIVEIRA	27/06/2015	WALDEMIR SAVOY PROF EMEB	GRUPO 3 - Integral

WILMA NALIN FAVARO EMEB

BERCARIO 1 - Integral

1	MARIA LUISA SILVA OLIVEIRA	15/05/2018	WILMA NALIN FAVARO EMEB	BERCARIO 1 - Integral
2	MIGUEL HENRIQUE BATISTA	07/06/2018	WILMA NALIN FAVARO EMEB	BERCARIO 1 - Integral
3	NICOLE DOS SANTOS	25/08/2018	WILMA NALIN FAVARO EMEB	BERCARIO 1 - Integral
4	ISABELA SOPHIA LIMA DOS SANTOS	16/04/2018	WILMA NALIN FAVARO EMEB	BERCARIO 1 - Integral

GRUPO 1 - Integral

1	FERNANDA MARAN VERSURI	18/09/2017	WILMA NALIN FAVARO EMEB	GRUPO 1 - Integral
2	GIOVANNA BEZERRA REIS	19/01/2018	WILMA NALIN FAVARO EMEB	GRUPO 1 - Integral
3	GIULIA LOPES SCHIAVINATO	06/11/2017	WILMA NALIN FAVARO EMEB	GRUPO 1 - Integral
4	LUIZA SOUZA PELAIS	26/12/2017	WILMA NALIN FAVARO EMEB	GRUPO 1 - Integral
5	PIETRO FERNANDES DE OLIVEIRA	10/01/2018	WILMA NALIN FAVARO EMEB	GRUPO 1 - Integral
6	HELOISA PRAXEDES PEREIRA	23/01/2018	WILMA NALIN FAVARO EMEB	GRUPO 1 - Integral
7	MIGUEL DE JESUS SANTANA	25/12/2017	WILMA NALIN FAVARO EMEB	GRUPO 1 - Integral
8	GABRIEL SANTOS BAIÃO DE OLIVEIRA	11/01/2018	WILMA NALIN FAVARO EMEB	GRUPO 1 - Integral
9	ISAAC MEIRELES JORENTE	22/11/2017	WILMA NALIN FAVARO EMEB	GRUPO 1 - Integral
10	ESTEVAN DE OLIVEIRA SOUZA	23/10/2017	WILMA NALIN FAVARO EMEB	GRUPO 1 - Integral
11	LUCAS INHAN	25/03/2018	WILMA NALIN FAVARO EMEB	GRUPO 1 - Integral
12	PEDRO LUCAS TIBURCIO QUINTINO	09/07/2017	WILMA NALIN FAVARO EMEB	GRUPO 1 - Integral
13	MARIA EDUARDA DE OLIVEIRA RODRIGUES	27/05/2017	WILMA NALIN FAVARO EMEB	GRUPO 1 - Integral
14	ANA JULIA SILVA SODRE	16/01/2018	WILMA NALIN FAVARO EMEB	GRUPO 1 - Integral
15	LEONARDO CABRAL MARTINS	15/03/2018	WILMA NALIN FAVARO EMEB	GRUPO 1 - Integral
16	LIVIA LACERDA NOGUEIRA	16/09/2017	WILMA NALIN FAVARO EMEB	GRUPO 1 - Integral

GRUPO 2 - Integral

1	ALLANA NARA MENDONÇA	15/10/2016	WILMA NALIN FAVARO EMEB	GRUPO 2 - Integral
2	LEONARDO DA SILVA LEITE	09/02/2017	WILMA NALIN FAVARO EMEB	GRUPO 2 - Integral
3	YAGO ZULATO ALVES DE SOUZA	21/07/2016	WILMA NALIN FAVARO EMEB	GRUPO 2 - Integral
4	HELENA CHAVES SOBREIRA DA SILVA	26/07/2016	WILMA NALIN FAVARO EMEB	GRUPO 2 - Integral
5	KAUAN VITOR SOUZA DA SILVA	02/02/2017	WILMA NALIN FAVARO EMEB	GRUPO 2 - Integral

GRUPO 3 - Integral

1	LAVINIA CARDOSO GOES	21/03/2016	WILMA NALIN FAVARO EMEB	GRUPO 3 - Integral
---	----------------------	------------	-------------------------	--------------------



EDUCAÇÃO

Data: 19/12/2018

AC - Controle Acadêmico

Hora: 16:02:15

Lista de Espera (em ordem de chamada)

WILMA NALIN FAVARO EMEB

2	RAYANA CARYNE MARQUES DOS SANTOS	02/04/2015	WILMA NALIN FAVARO EMEB	GRUPO 3 - Integral
3	HELOISA IANSEN DA COSTA	20/12/2015	WILMA NALIN FAVARO EMEB	GRUPO 3 - Integral

CULTURA

EXTRATO DE JUSTIFICATIVA

Processo nº 36.878-7/18

Inexigibilidade de Chamamento Público UGC nº 02/18

I – Objeto: Realização dos Desfiles de Carnaval de Jundiá e Eleição do Corte Real 2019 – Projeto Carnaval 2019.

II - Organização da Sociedade Civil: Liga Jundiáense das Escolas de Samba – LIJUNES.

III – Fundamento Legal: Artigo 29 e 31 da Lei Federal nº 13.019, de 31 de julho de 2014.

IV – Prazo da Parceria: 05 meses.

V – Valor Global: R\$ 480.000,00 (quatrocentos e oitenta mil reais).

VI – Justificativa:

A formalização de parceria com a Liga Jundiáense das Escolas de Samba - LIJUNES se justifica em razão do interesse mútuo de desenvolver atividades para a realização dos Desfiles de Carnaval de Jundiá 2019 e Eleição do Corte Real 2019, que tem como escopo o desenvolvimento das atividades carnavalescas com pré-produção, produção e organização do Carnaval de Jundiá 2019.

A escolha se deu em razão da LIJUNES (organização civil sem fins econômicos) congregar com exclusividade as Escolas de Samba e Blocos Carnavalescos sediados em Jundiá, conforme se depreende de seu Estatuto Social, de modo que resta demonstrado, por sua vez, a absoluta inviabilidade de competição para seleção daquele que seria o melhor na realização das atividades e serviços objetos da presente parceria.

Além disso, a LIJUNES possui vasta experiência técnica especializada na disseminação da cultura sambística, acumulada durante os vários anos que vem pré-produzindo, produzindo e organizando o Carnaval de Jundiá.

Quanto ao valor, este apresenta-se condizente com os serviços que serão prestados dada a peculiaridade com que se revestem e expertise técnica necessária para a realização das atividades a serem realizadas.

VII – em conformidade à Portaria nº 50, de 05 de março de 2018, publicada na Edição nº 4375, da Imprensa Oficial do Município, indica-se o Sr. PAULO EDUARDO CAPOBIANCO GALVÃO, vinculado a Unidade de Gestão de Cultura como GESTOR DA PARCERIA e, a Sra. REVIANY PICCHI BARUFALDI como sua respectiva suplente;

VIII – Em conformidade à Portaria nº 51, de 05 de março de 2018, publicada na Edição nº 4375, da Imprensa Oficial do Município, indica-se como membros da COMISSÃO DE MONITORAMENTO E AVALIAÇÃO: SHAMIR ABRAÃO MOTA FRANCO (titular), sendo seu suplente WELLINGTON LUIZ TEIXEIRA; SOLANGE FERNANDES VETRENKA (titular), sendo sua suplente CARINA APARECIDA BONI; VALÉRIA DE PAULA IGNACIO (titular), sendo sua suplente CLARINA ANA FASANARO; JOSÉ MARIA BUENO, (titular), sendo sua suplente ELIZÂNGELA APARECIDA EFIGENIO.

JOÃO CARLOS DE LUCA
Diretor do Departamento de Cultura

UGC, em 21 de dezembro de 2018

Ratifico a justificativa apresentada pelo Diretor de Cultura da UGC, constante dos autos.

Publique-se o respectivo extrato.

MARCELO PERONI
Gestor da Unidade de Cultura

CASA CIVIL

EXTRATO

ACORDO DE COOPERAÇÃO nº 04/2018, que entre si celebram o MUNICÍPIO DE JUNDIAÍ e a ASSOCIAÇÃO CULTURAL CASA DAS CALDEIRAS - ACCC

PREFEITO: Luiz Fernando Machado - CPF nº 892.199.615-04

CNPJ: nº 07.844.360/0001-19

PRESIDENTE: Karina Saccomanno Ferreira - CPF nº 259.639.588-65

CASA CIVIL

PROCESSO: nº 15.386-6/2018

OBJETO: Ciclo de encontros para 40 (quarenta) técnicos dos CRAS e CREAS visando o trabalho com famílias através de capacitação e vivências.

PRAZO DE VIGÊNCIA: Terá vigência compreendida nos meses de agosto a outubro/2018

ASSINATURA: 18/12/2018

EXTRATO

TERMO DE FOMENTO nº 04/2018, que entre si celebram o MUNICÍPIO DE JUNDIAÍ e a ASSOCIAÇÃO TERAPÊUTICA DE ESTIMULAÇÃO AUDITIVA E LINGUAGEM – ATEAL

PREFEITO: Luiz Fernando Machado - CPF nº 892.199.615-04

CNPJ: nº 51.910.842/0001-11

PRESIDENTE: Edson Sarti - CPF nº 820.663.458-49

PROCESSO: nº 31.813-9/2018

OBJETO: Desenvolvimento de atividades ou ações que auxiliem na promoção, proteção e defesa dos direitos das crianças e adolescentes DOTAÇÃO ORÇAMENTÁRIA: nº 15.01.08.243.0199.2102.33903900, fonte 5104

VALOR: Global de R\$ 146.936,00 (cento e quarenta e seis mil, novecentos e trinta e seis reais)

PRAZO DE VIGÊNCIA: 12 (doze) meses, contados de fevereiro/2019 a janeiro/2020.

ASSINATURA: 18/12/2018

EXTRATO

TERMO DE FOMENTO nº 05/2018, que entre si celebram o MUNICÍPIO DE JUNDIAÍ e a ASSOCIAÇÃO ACOLHIMENTO BOM PASTOR

PREFEITO: Luiz Fernando Machado - CPF nº 892.199.615-04

CNPJ: nº 04.115.907/0001-57

PRESIDENTE: Priscila dos Santos Monteiro Santana - CPF nº 334.124.368-28

PROCESSO: nº 31.809-7/2018

OBJETO: Desenvolvimento de atividades ou ações que auxiliem na promoção, proteção e defesa dos direitos das crianças e adolescentes DOTAÇÃO ORÇAMENTÁRIA: nº 15.01.08.243.0199.2102.33903900, fonte 5104

VALOR: Global de R\$ 149.945,56 (cento e quarenta e nove mil, novecentos e quarenta e cinco reais e cinquenta e seis centavos)

PRAZO DE VIGÊNCIA: 12 (doze) meses, contados de fevereiro/2019 a janeiro/2020.

ASSINATURA: 18/12/2018

EXTRATO

TERMO DE FOMENTO nº 06/2018, que entre si celebram o MUNICÍPIO DE JUNDIAÍ e a ASSOCIAÇÃO DE PAIS E AMIGOS DOS EXCEPCIONAIS – APAE DE JUNDIAÍ

PREFEITO: Luiz Fernando Machado - CPF nº 892.199.615-04

CNPJ: nº 50.956.440/0001-95

PRESIDENTE: Wagner Vieira Chachá - CPF nº 002.322.268-90

PROCESSO: nº 31.811-3/2018

OBJETO: Desenvolvimento de atividades ou ações que auxiliem na promoção, proteção e defesa dos direitos das crianças e adolescentes DOTAÇÃO ORÇAMENTÁRIA: nº 15.01.08.243.0199.2102.33903900, fonte 5104

VALOR: Global de R\$ 99.101,77 (noventa e nove mil, cento e um reais e setenta e sete centavos)

PRAZO DE VIGÊNCIA: 12 (doze) meses, contados de janeiro/2019 a dezembro/2019.

ASSINATURA: 18/12/2018

EXTRATO

CONTRATO Nº 0516.703-DVº: 34, que entre si, fazem a CAIXA ECONÔMICA FEDERAL (INSTITUIÇÃO FINANCEIRA) e o MUNICÍPIO DE JUNDIAÍ/SP (TOMADOR), destinado ao apoio financeiro para o financiamento de despesas de capital, conforme plano de investimento – por meio do FINISA: Programa de Financiamento à Infraestrutura e ao

CASA CIVIL

Saneamento

PROCESSO ADMINISTRATIVO PMJ: nº 32.423-8/2017

OBJETO: A Caixa concede ao Tomador financiamento no valor de R\$ 10.877.954,19 (dez milhões, oitocentos e setenta e sete mil, novecentos e cinquenta e quatro reais e dezenove centavos), proveniente de recursos ordinários da CAIXA, com a finalidade única e exclusiva de financiar as despesas de capital prevista na legislação orçamentária do ano de 2019 e dos exercícios financeiros subsequentes e suas suplementações.

PRAZO: O prazo para utilização do crédito total do FINANCIAMENTO é de 180 dias, contados do término de carência do Contrato, sendo possível sua prorrogação por igual período, desde que devidamente acordada entre as Partes.

CARÊNCIA: o período de carência será de 24 (vinte e quatro) meses, contados a partir da data de assinatura do Contrato, considerando como primeiro, o mês subsequente ao da contratação.

ASSINATURA: 18.12.2018

PORTARIAS

PORTARIA Nº 298, DE 18 DE DEZEMBRO DE 2018

LUIZ FERNANDO MACHADO, Prefeito do Município de Jundiá, Estado de São Paulo, no uso de suas atribuições legais, e face ao que consta do Processo Administrativo nº 27.847-3/2018, -----

R E S O L V E prorrogar, por 30 (trinta) dias, o prazo para conclusão dos trabalhos da Comissão de Inquérito designada pela Portaria nº 238, de 05 de outubro de 2018, com fundamento no parágrafo único, do artigo 148, da Lei Complementar nº 499, de 22 de dezembro de 2010.

Esta Portaria entra em vigor na data de sua publicação.

LUIZ FERNANDO MACHADO
Prefeito Municipal

Registrada na Unidade de Gestão da Casa Civil do Município de Jundiá, aos dezoito dias do mês de dezembro do ano de dois mil e dezoito, e publicada na Imprensa Oficial do Município.

GUSTAVO L. C. MARYSSAEL DE CAMPOS
Gestor da Unidade da Casa Civil

PORTARIA Nº 299, DE 19 DE DEZEMBRO DE 2018

LUIZ FERNANDO MACHADO, Prefeito do Município de Jundiá, Estado de São Paulo, no uso de suas atribuições legais, especialmente as que lhe são conferidas pela Lei Municipal nº 4.107, de 29 de março de 1993, e face ao que consta do Processo Administrativo nº 10.597-4/2013, ----

D E S I G N A, para compor o *CONSELHO GESTOR DO GRUPO EM DEFESA DA CRIANÇA COM CÂNCER - GRENDACC*, no biênio 2018/2020, os seguintes membros do GRENDACC:

I - Representantes de Usuários:
Titular: ANA PAULA DE LIMA
Suplente: MAELI TUPINA VIEIRA

Titular: TAMARA VERGINIA MESSIAS RAMOS
Suplente: PAULA FERNANDA CIZOTTO PADOVANI

II - Representantes de Trabalhadores:
Titular: LILIA DOS SANTOS ALMEIDA LOPES
Suplente: GISLAINE CRISTINA BISPO DA SILVA

III - Representantes da Administração:
Titular: DANIEL THOMÉ CATALAN
Suplente: VERCÍ ANDREO BUTALO

Esta Portaria entra em vigor na data de sua publicação, retroagindo seus efeitos a 21 de maio de 2018.

LUIZ FERNANDO MACHADO
Prefeito Municipal

Registrada na Unidade de Gestão da Casa Civil do Município de Jundiá, aos dezoito dias do mês de dezembro do ano de dois mil e dezoito, e publicada na Imprensa Oficial do Município.

GUSTAVO L. C. MARYSSAEL DE CAMPOS
Gestor da Unidade da Casa Civil

LEIS

LEI N.º 9.119, DE 17 DE DEZEMBRO DE 2018

Institui o Programa "EMPRESA AMIGA DA EDUCAÇÃO".

O PREFEITO DO MUNICÍPIO DE JUNDIAÍ, Estado de São Paulo, de acordo com o que decretou a Câmara Municipal em Sessão Ordinária realizada no dia 27 de novembro de 2018, PROMULGA a seguinte Lei:-
Art. 1º. É instituído o Programa "EMPRESA AMIGA DA EDUCAÇÃO", com o propósito de estimular as pessoas jurídicas de direito privado a contribuírem para a melhoria da qualidade do ensino na rede pública municipal.

Parágrafo único. A participação das pessoas jurídicas no Programa dar-se-á sob a forma de doação de materiais, realização de pequenas obras de manutenção, conservação, reforma e ampliação de prédios escolares ou outras ações que visem beneficiar o ensino nas escolas municipais.

Art. 2º. Os participantes poderão divulgar, com fins promocionais e publicitários, as ações praticadas em benefício da escola.

Art. 3º. Esta lei entra em vigor na data de sua publicação.

LUIZ FERNANDO MACHADO
Prefeito Municipal

Registrada na Unidade de Gestão da Casa Civil do Município de Jundiá, aos dezoito dias do mês de dezembro do ano de dois mil e dezoito, e publicada na Imprensa Oficial do Município.

GUSTAVO L. C. MARYSSAEL DE CAMPOS
Gestor da Unidade da Casa Civil

LEI N.º 9.120, DE 17 DE DEZEMBRO DE 2018

Denomina "Rua ONOFRE GIORGIANNI" as ruas 1 e 22 do loteamento Reserva Ermida.

O PREFEITO DO MUNICÍPIO DE JUNDIAÍ, Estado de São Paulo, de acordo com o que decretou a Câmara Municipal em Sessão Ordinária realizada no dia 27 de novembro de 2018, PROMULGA a seguinte Lei:-
Art. 1º. São denominadas "Rua ONOFRE GIORGIANNI" as ruas 1 e 22 do loteamento Reserva Ermida, conforme assinalado na planta integrante desta lei.

Art. 2º. Esta lei entra em vigor na data de sua publicação.

LUIZ FERNANDO MACHADO
Prefeito Municipal

Registrada na Unidade de Gestão da Casa Civil do Município de Jundiá, aos dezoito dias do mês de dezembro do ano de dois mil e dezoito, e publicada na Imprensa Oficial do Município.

GUSTAVO L. C. MARYSSAEL DE CAMPOS
Gestor da Unidade da Casa Civil





LEIS

LEI N.º 9.121, DE 17 DE DEZEMBRO DE 2018

Regula instalação aérea de cabos e fios para prestação dos serviços que especifica; e revoga a Lei 8.510/2015, que exige das empresas prestadoras de serviços por meio de cabos e fiação aérea a retirada destes, por elas instalados, quando excedentes ou sem uso.

Art. 1º. Toda instalação aérea de cabos e fios para prestação de serviços de energia elétrica, telefonia, internet e TV, far-se-á:

I – de modo uniforme e ordenado;

II – com identificação:

a) por anilhas; e

b) com o nome da empresa responsável pelo respectivo serviço.

Art. 2º. As empresas referidas no art. 1º, II, b):

I – adequarão as instalações atualmente existentes, no prazo de até 2 (dois) anos, a contar do início de vigência desta lei;

II – removerão imediatamente cabos, fios e equipamentos de sustentação por elas instalados, quando excedentes ou sem uso.

Art. 3º. Os cabos, fios e equipamentos de sustentação excedentes ou sem uso atualmente existentes serão removidos no prazo de até 30 (trinta) dias.

Art. 4º. O descumprimento desta lei implica multa no valor de 10 (dez) Unidades Fiscais do Município-UFMS, dobrada a cada reincidência.

Art. 5º. É revogada a Lei nº 8.510, de 19 de outubro de 2015, que exige das empresas prestadoras de serviços por meio de cabos e fiação aérea a retirada destes, por ela instalados, quando excedentes ou sem uso.

Art. 6º. Esta lei entra em vigor na data de sua publicação.

LUIZ FERNANDO MACHADO
Prefeito Municipal

Registrada na Unidade de Gestão da Casa Civil do Município de Jundiaí, aos dezessete dias do mês de dezembro do ano de dois mil e dezoito, e publicada na Imprensa Oficial do Município.

GUSTAVO L. C. MARYSSAEL DE CAMPOS
Gestor da Unidade da Casa Civil

LEI N.º 9.122, DE 17 DE DEZEMBRO DE 2018

Prevê, em estabelecimentos de saúde que atendem gestantes, cartaz informativo sobre adoção de nascituro.

O PREFEITO DO MUNICÍPIO DE JUNDIAÍ, Estado de São Paulo, de acordo com o que decretou a Câmara Municipal em Sessão Ordinária realizada no dia 04 de dezembro de 2018, PROMULGA a seguinte Lei:

Art. 1º Os estabelecimentos de saúde que atendem gestantes afixarão cartazes informativos, em locais de fácil visualização, contendo:

I – os seguintes dizeres: “A entrega de filho para adoção, mesmo durante a gravidez, não é crime. Caso você queira fazê-lo, ou conheça alguém nessa situação, procure a Vara da Infância e da Juventude. Além de legal, o procedimento é sigiloso.”;

II – endereço e telefone atualizados da Vara da Infância e da Juventude.

Art. 2º Esta lei entra em vigor na data de sua publicação.

LUIZ FERNANDO MACHADO
Prefeito Municipal

Registrada na Unidade de Gestão da Casa Civil do Município de Jundiaí, aos dezessete dias do mês de dezembro do ano de dois mil e dezoito, e publicada na Imprensa Oficial do Município.

GUSTAVO L. C. MARYSSAEL DE CAMPOS
Gestor da Unidade da Casa Civil

LEI N.º 9.123, DE 18 DE DEZEMBRO DE 2018

Institui o Programa “JUNDIAÍ MAIS SAUDÁVEL”, de parceria entre o poder público e empresas privadas para ações na área de esportes.

O PREFEITO DO MUNICÍPIO DE JUNDIAÍ, Estado de São Paulo, de acordo com o que decretou a Câmara Municipal em Sessão Ordinária realizada no dia 04 de dezembro de 2018, PROMULGA a seguinte Lei:

Art. 1º. É instituído o Programa “JUNDIAÍ MAIS SAUDÁVEL”, de parceria entre o Poder Público e empresas privadas interessadas, com os seguintes objetivos:

I – realização de obras e serviços de melhorias em áreas públicas para a prática de atividades esportivas;

II – fomento ao desporto, com ou sem fornecimento de materiais e equipamentos correlatos; e

III – demais atividades naquelas áreas, que proporcionem melhoria da qualidade de vida da população.

Parágrafo único. Para os fins desta lei, consideram-se:

I – obras e serviços de melhorias: as atividades de implantação, manutenção, recuperação, iluminação, sinalização, instalação de equipamentos, ajardinamento e arborização;

II – áreas públicas: praças, parques urbanos, quadras esportivas, pistas de caminhada e corrida e ciclovias.

Art. 2º. A contrapartida do Poder Público compreende autorização para utilização temporária de espaços institucionais e de publicidade nas áreas públicas, segundo padrões a serem definidos pela Municipalidade.

Parágrafo único. No espaço publicitário é vedada a veiculação de propaganda de incentivo ao tabagismo ou ao consumo de bebidas alcoólicas e de armas de qualquer tipo, inclusive as de brinquedo.

Art. 3º. A participação no Programa far-se-á através de convênio entre a empresa e a Municipalidade.

§ 1º. O convênio poderá ser denunciado a qualquer tempo por iniciativa unilateral de qualquer dos convenientes.

§ 2º. Mais de uma área poderá ser objeto de parceria de uma mesma empresa.

§ 3º. A mesma área poderá ser objeto de parceria compartilhada entre mais de uma empresa.

§ 4º. É vedada, a qualquer título, a cessão do direito a terceiros, sem prévia e formal concordância da Municipalidade.

Art. 4º. A adesão ao Programa, para formalização do convênio, far-se-á através de proposta escrita do interessado, acompanhada de minuta do projeto a ser desenvolvido.

Parágrafo único. O projeto observará critérios preestabelecidos pela Municipalidade e poderá ser elaborado e estruturado por órgãos técnicos do Executivo.

Art. 5º. A existência de convênio vigente não exime a Municipalidade de responsabilidade pela manutenção das áreas.

Art. 6º. A regulamentação desta lei estabelecerá os critérios para a realização dos convênios, elaboração de projetos, análise e aceitação de propostas, definição do material institucional e publicitário a ser exposto nas áreas, execução e fiscalização das atividades dos parceiros conveniados.

Art. 7º. Esta lei entra em vigor após decorridos 90 (noventa) dias de sua publicação.

LUIZ FERNANDO MACHADO
Prefeito Municipal

Registrada na Unidade de Gestão da Casa Civil do Município de Jundiaí, aos dezoito dias do mês de dezembro do ano de dois mil e dezoito, e publicada na Imprensa Oficial do Município.

GUSTAVO L. C. MARYSSAEL DE CAMPOS
Gestor da Unidade da Casa Civil

DECRETOS

DECRETO N.º 27.718, DE 12 DE SETEMBRO DE 2018

LUIZ FERNANDO MACHADO, Prefeito do Município de Jundiaí, Estado de São Paulo, no uso de suas atribuições legais, em especial as disposições dos artigos 107 e 113, “caput” e § 3º da Lei Orgânica do Município de Jundiaí, e face ao que consta do Processo Administrativo nº 29.631-5/2015, -----

DECRETA:

Art. 1º - Fica permitido o uso, a título precário e gratuito, de parte da área pública destinada a Via de Pedestres 11, objeto da matrícula nº 73.282 do 1º Oficial de Registro de Imóveis de Jundiaí, lideira ao imóvel nº 140, localizado na Rua Neusa Faria Bini, Parque Residencial Jundiaí, neste Município, a MARIA DE LOURDES PIMENTA DA SILVA, para o fim de conservação e manutenção, pelo prazo de 2 (dois) anos, contado da data da assinatura do Termo de Permissão de Uso, que passa a fazer parte integrante do presente Decreto.

Art. 2º - Este Decreto entra em vigor na data de sua publicação.

LUIZ FERNANDO MACHADO
Prefeito Municipal

Publicado na Imprensa Oficial do Município e registrado na Unidade de Gestão de Negócios Jurídicos e Cidadania do Município de Jundiaí, aos



DECRETOS

doze dias do mês de setembro do ano de dois mil e dezoito.

FERNANDO DE SOUZA
Gestor da Unidade de Negócios Jurídicos e Cidadania

DECRETO Nº 27.922 DE 18 DE DEZEMBRO DE 2018

LUIZ FERNANDO MACHADO, Prefeito do Município de Jundiaí, Estado de São Paulo, no uso de suas atribuições legais, especialmente as que lhe são conferidas pelo artigo 12 da Lei nº 8.579, de 07 de janeiro de 2016, e face ao que consta do Processo Administrativo nº 883-1/2017,

DECRETA:

Art. 1º - O valor mensal pago, a título de bolsa-creche, por vaga disponibilizada e ocupada em instituições privadas contratadas com o Município para atendimento de crianças de 04 (quatro) meses a 03 (três) anos, excedentes da rede municipal de creches, a partir de 1º de janeiro de 2019, fica assim estabelecido:

I - R\$ 795,34 (setecentos e noventa e cinco reais e trinta e quatro centavos) por vaga disponibilizada em período integral;

II - R\$ 418,60 (quatrocentos e dezoito reais e sessenta centavos) por vaga disponibilizada em meio período.

Art. 2º - Este Decreto entra em vigor na data de sua publicação, produzindo efeitos a partir de 1º de janeiro de 2019.

Art. 3º - Revoga-se o Decreto nº 27.252, de 02 de janeiro de 2018.

LUIZ FERNANDO MACHADO
Prefeito Municipal

VASTI FERRARI MARQUES
Gestora da Unidade de Educação

Registrado na Unidade de Gestão da Casa Civil do Município de Jundiaí, aos dezoito dias do mês de dezembro do ano de dois mil e dezoito, e publicado na Imprensa Oficial do Município.

GUSTAVO L. C. MARYSSAEL DE CAMPOS
Gestor da Unidade da Casa Civil

ADMINISTRAÇÃO

OUTROS DETALHES ACERCA DOS PROCEDIMENTOS DE COMPRAS, CUJO RESUMO DO ATO ESTÁ SENDO PUBLICADO NESTA EDIÇÃO NOS TERMOS DA LEGISLAÇÃO VIGENTE, ESTÃO NO SITE www.jundiai.sp.gov.br – LINK “COMPRA ABERTA” (NO CASO DE COMPRAS ELETRÔNICAS) OU NOS RESPECTIVOS PROCESSOS ADMINISTRATIVOS.

EXTRATO DE CONTRATOS E ADITIVOS

CONTRATO Nº 158/18. CONTRATANTE: MUNICIPIO DE JUNDIAÍ. CONTRATADA: ASSOCIACAO PESTALOZZI DE SUMARE. PROCESSO: nº 34.101-6/18. ASSINATURA: 19/12/18. VALOR GLOBAL: R\$ 134.160,00. OBJETO: CONT.DE 02 VAGAS DE ACOLHIMENTO INSTIT.NA MOD.DE RESID.INCLUSIVA,NOS TERMOS DA RES.Nº109/09 DO CNAS CONS.NAC.DE ASSIST. SOCIAL OU LEGISL.QUE VENHA SUBSTITUIR,QUE É PREVISTA P/ PESSOAS C/DEFIC,JOVENS/ADULTOS,C/IDADE 18 A 59 A,QUE NÃO DISPÕEM DE COND.DE AUTOSSUSTENT.E/OU RETAG.FAMILIAR TEMPORÁRIA OU PERMANENTE,DEST.À UGADS. PRAZO DE VIGÊNCIA: 12 (doze) meses.

EXTRATO DE EMPENHO

EMPENHO Nº 35173/2018 CONTRATANTE: MUNICIPIO DE JUNDIAÍ (PMJ). CONTRATADA: KIMENZ EQUIPAMENTOS LTDA - EPP VALOR TOTAL R\$ 4690,00 OBJETO: AQUIS.EQUIPAMENTOS MÉDICOS(APARELHO ULTRASSOM E OUTROS)UGPS DESTINADO UNIDADE DE GESTÃO DE PROMOÇÃO DA SAÚDE, CONVENIO: FUNDO MUNICIPAL DE SAUDE -PAB BANCO DO BRASIL C/C 58.040-6 PREGÃO ELETRÔNICO Nº 280/2018.

EXTRATO DE EMPENHO

EMPENHO Nº 35174/2018 CONTRATANTE: MUNICIPIO DE JUNDIAÍ (PMJ). CONTRATADA: KIMENZ EQUIPAMENTOS LTDA - EPP VALOR TOTAL R\$ 2345,00 OBJETO: AQUIS.EQUIPAMENTOS MÉDICOS(APARELHO ULTRASSOM E OUTROS)UGPS DESTINADO UNIDADE DE GESTÃO DE PROMOÇÃO DA SAÚDE, CONVENIO: FUNDO MUNICIPAL DE SAUDE -PAB BANCO DO BRASIL C/C 58.040-6 PREGÃO ELETRÔNICO Nº 280/2018.

EXTRATO DE EMPENHO

ADMINISTRAÇÃO

EMPENHO Nº 35175/2018 CONTRATANTE: MUNICIPIO DE JUNDIAÍ (PMJ). CONTRATADA: KIMENZ EQUIPAMENTOS LTDA - EPP VALOR TOTAL R\$ 4690,00 OBJETO: AQUIS.EQUIPAMENTOS MÉDICOS(APARELHO ULTRASSOM E OUTROS)UGPS DESTINADO UNIDADE DE GESTÃO DE PROMOÇÃO DA SAÚDE, CONVENIO: FUNDO MUNICIPAL DE SAUDE -PAB BANCO DO BRASIL C/C 58.040-6 PREGÃO ELETRÔNICO Nº 280/2018.

EXTRATO DE EMPENHO

EMPENHO Nº 35176/2018 CONTRATANTE: MUNICIPIO DE JUNDIAÍ (PMJ). CONTRATADA: CIRÚRGICAS CERON EQUIPTOS.HOSPIT.E VETER.LTDA EPP VALOR TOTAL R\$ 4440,00 OBJETO: AQUIS. EQUIPAMENTOS MÉDICOS(APARELHO ULTRASSOM E OUTROS) UGPS DESTINADO UNIDADE DE GESTÃO DE PROMOÇÃO DA SAÚDE, CONVENIO: FUNDO MUNICIPAL DE SAUDE -PAB BANCO DO BRASIL C/C 58.040-6 PREGÃO ELETRÔNICO Nº 280/2018.

EXTRATO DE EMPENHO

EMPENHO Nº 35177/2018 CONTRATANTE: MUNICIPIO DE JUNDIAÍ (PMJ). CONTRATADA: MEDLU COM. IMP. EXP. E DISTRIBUIÇÃO LTDA EPP VALOR TOTAL R\$ 19328,20 OBJETO: AQUIS.EQUIPAMENTOS MÉDICOS(APARELHO ULTRASSOM E OUTROS)UGPS DESTINADO UNIDADE DE GESTÃO DE PROMOÇÃO DA SAÚDE, CONVENIO: FUNDO MUNICIPAL DE SAUDE LEI 4320/64 (ART.2 INC. 1)RES. INAMPS 273/91 L.M.4230/93 BANCO DO BRASIL C/C 58.041-4 PREGÃO ELETRÔNICO Nº 280/2018.

EXTRATO DE EMPENHO

EMPENHO Nº 35177/2018 CONTRATANTE: MUNICIPIO DE JUNDIAÍ (PMJ). CONTRATADA: MEDLU COM. IMP. EXP. E DISTRIBUIÇÃO LTDA EPP VALOR TOTAL R\$ 19328,20 OBJETO: AQUIS.EQUIPAMENTOS MÉDICOS(APARELHO ULTRASSOM E OUTROS)UGPS DESTINADO UNIDADE DE GESTÃO DE PROMOÇÃO DA SAÚDE, CONVENIO: FUNDO MUNICIPAL DE SAUDE LEI 4320/64 (ART.2 INC. 1)RES. INAMPS 273/91 L.M.4230/93 BANCO DO BRASIL C/C 58.041-4 PREGÃO ELETRÔNICO Nº 280/2018.

EXTRATO DE EMPENHO

EMPENHO Nº 35178/2018 CONTRATANTE: MUNICIPIO DE JUNDIAÍ (PMJ). CONTRATADA: CIRÚRGICAS CERON EQUIPTOS.HOSPIT.E VETER.LTDA EPP VALOR TOTAL R\$ 2220,00 OBJETO: AQUIS. EQUIPAMENTOS MÉDICOS(APARELHO ULTRASSOM E OUTROS) UGPS DESTINADO UNIDADE DE GESTÃO DE PROMOÇÃO DA SAÚDE, CONVENIO: FUNDO MUNICIPAL DE SAUDE -PAB BANCO DO BRASIL C/C 58.040-6 PREGÃO ELETRÔNICO Nº 280/2018.

EXTRATO DE EMPENHO

EMPENHO Nº 35179/2018 CONTRATANTE: MUNICIPIO DE JUNDIAÍ (PMJ). CONTRATADA: MEDLU COM. IMP. EXP. E DISTRIBUIÇÃO LTDA EPP VALOR TOTAL R\$ 9298,00 OBJETO: AQUIS.EQUIPAMENTOS MÉDICOS(APARELHO ULTRASSOM E OUTROS)UGPS DESTINADO UNIDADE DE GESTÃO DE PROMOÇÃO DA SAÚDE, CONVENIO: FUNDO MUNICIPAL DE SAUDE -PAB BANCO DO BRASIL C/C 58.040-6 PREGÃO ELETRÔNICO Nº 280/2018.

EXTRATO DE EMPENHO

EMPENHO Nº 35211/2018 CONTRATANTE: MUNICIPIO DE JUNDIAÍ (PMJ). CONTRATADA: J.A.DEMENCIANO BRASIL DISTR. ALIM.E BEB. EIRELI ME VALOR TOTAL R\$ 2922,00 OBJETO: AQUISIÇÃO DE ATUM SÓLIDO E OUTROS - UGADS DESTINADO UNID. GESTÃO DE ASSISTÊNCIA E DESENVOLV. SOCIAL, CONVENIO: FNAS/MDS/BLOCO DA PROTECAO SOCIAL BASICA COMPRA DIRETA Nº 2656/2018.

EXTRATO DE EMPENHO

EMPENHO Nº 35212/2018 CONTRATANTE: MUNICIPIO DE JUNDIAÍ (PMJ). CONTRATADA: J.A.DEMENCIANO BRASIL DISTR. ALIM.E BEB. EIRELI ME VALOR TOTAL R\$ 198,00 OBJETO: AQUISIÇÃO DE ATUM SÓLIDO E OUTROS - UGADS DESTINADO UNID. GESTÃO DE ASSISTÊNCIA E DESENVOLV. SOCIAL, CONVENIO: FNAS/MDS/BLOCO DA PROTECAO SOCIAL BASICA COMPRA DIRETA Nº 2656/2018.

EXTRATO DE EMPENHO

EMPENHO Nº 35213/2018 CONTRATANTE: MUNICIPIO DE JUNDIAÍ (PMJ). CONTRATADA: J.A.DEMENCIANO BRASIL DISTR. ALIM.E BEB. EIRELI ME VALOR TOTAL R\$ 317,80 OBJETO: AQUISIÇÃO DE ATUM SÓLIDO E OUTROS - UGADS DESTINADO UNID. GESTÃO DE ASSISTÊNCIA E DESENVOLV. SOCIAL, CONVENIO: FNAS/MDS/BLOCO DA PROTECAO SOCIAL ESPECIAL DE MEDIA COMPLEXIDADE COMPRA DIRETA Nº 2656/2018.



ADMINISTRAÇÃO

EXTRATO DE EMPENHO

EMPENHO Nº 35214/2018 CONTRATANTE: MUNICÍPIO DE JUNDIAÍ (PMJ). CONTRATADA: J.A.DEMENCIANO BRASIL DISTR. ALIM.E BEB. EIRELI ME VALOR TOTAL R\$ 72,00 OBJETO: AQUISIÇÃO DE ATUM SÓLIDO E OUTROS - UGADS DESTINADO UNID. GESTÃO DE ASSISTÊNCIA E DESENVOLV. SOCIAL, CONVENIO: FNAS/MDS/BLOCO DA PROTECAO SOCIAL ESPECIAL DE MEDIA COMPLEXIDADE COMPRA DIRETA Nº 2656/2018.

EXTRATO DE EMPENHO

EMPENHO Nº 35215/2018 CONTRATANTE: MUNICÍPIO DE JUNDIAÍ (PMJ). CONTRATADA: J.A.DEMENCIANO BRASIL DISTR. ALIM.E BEB. EIRELI ME VALOR TOTAL R\$ 1474,00 OBJETO: AQUISIÇÃO DE ATUM SÓLIDO E OUTROS - UGADS DESTINADO UNID. GESTÃO DE ASSISTÊNCIA E DESENVOLV. SOCIAL, CONVENIO: FNAS/MDS/BLOCO DA PROTECAO SOCIAL ESPECIAL DE MEDIA COMPLEXIDADE COMPRA DIRETA Nº 2656/2018.

EXTRATO DE EMPENHO

EMPENHO Nº 35216/2018 CONTRATANTE: MUNICÍPIO DE JUNDIAÍ (PMJ). CONTRATADA: J.A.DEMENCIANO BRASIL DISTR. ALIM.E BEB. EIRELI ME VALOR TOTAL R\$ 54,00 OBJETO: AQUISIÇÃO DE ATUM SÓLIDO E OUTROS - UGADS DESTINADO UNID. GESTÃO DE ASSISTÊNCIA E DESENVOLV. SOCIAL, CONVENIO: FNAS/MDS/BLOCO DA PROTECAO SOCIAL ESPECIAL DE MEDIA COMPLEXIDADE COMPRA DIRETA Nº 2656/2018.

EXTRATO DE EMPENHO

EMPENHO Nº 35217/2018 CONTRATANTE: MUNICÍPIO DE JUNDIAÍ (PMJ). CONTRATADA: J.A.DEMENCIANO BRASIL DISTR. ALIM.E BEB. EIRELI ME VALOR TOTAL R\$ 115,20 OBJETO: AQUISIÇÃO DE ATUM SÓLIDO E OUTROS - UGADS DESTINADO UNID. GESTÃO DE ASSISTÊNCIA E DESENVOLV. SOCIAL, CONVENIO: FNAS/MDS/BLOCO DA PROTECAO SOCIAL ESPECIAL ALTA COMPLEXIDADE COMPRA DIRETA Nº 2656/2018.

EXTRATO DE EMPENHO

EMPENHO Nº 35218/2018 CONTRATANTE: MUNICÍPIO DE JUNDIAÍ (PMJ). CONTRATADA: J.A.DEMENCIANO BRASIL DISTR. ALIM.E BEB. EIRELI ME VALOR TOTAL R\$ 36,00 OBJETO: AQUISIÇÃO DE ATUM SÓLIDO E OUTROS - UGADS DESTINADO UNID. GESTÃO DE ASSISTÊNCIA E DESENVOLV. SOCIAL, CONVENIO: FNAS/MDS/BLOCO DA PROTECAO SOCIAL ESPECIAL ALTA COMPLEXIDADE COMPRA DIRETA Nº 2656/2018.

EXTRATO DE EMPENHO

EMPENHO Nº 35219/2018 CONTRATANTE: MUNICÍPIO DE JUNDIAÍ (PMJ). CONTRATADA: JORGE H KHURY JUNIOR ME VALOR TOTAL R\$ 249,00 OBJETO: AQUISIÇÃO DE MESA RETANGULAR - UGPS DESTINADO UNIDADE DE GESTÃO DE PROMOÇÃO DA SAÚDE, CONVENIO: FUNDO MUNICIPAL DE SAUDE LEI 4320/64 (ART.2 INC. 1)RES. INAMPS 273/91 L.M.4230/93 BANCO DO BRASIL C/C 58.041-4 COMPRA DIRETA Nº 2310/2018.

EXTRATO DE EMPENHO

EMPENHO Nº 35220/2018 CONTRATANTE: MUNICÍPIO DE JUNDIAÍ (PMJ). CONTRATADA: JORGE H KHURY JUNIOR ME VALOR TOTAL R\$ 3486,00 OBJETO: AQUISIÇÃO DE MESA RETANGULAR - UGPS DESTINADO UNIDADE DE GESTÃO DE PROMOÇÃO DA SAÚDE, CONVENIO: FUNDO MUNICIPAL DE SAUDE -PAB BANCO DO BRASIL C/C 58.040-6 COMPRA DIRETA Nº 2310/2018.

EXTRATO DE EMPENHO

EMPENHO Nº 35221/2018 CONTRATANTE: MUNICÍPIO DE JUNDIAÍ (PMJ). CONTRATADA: JORGE H KHURY JUNIOR ME VALOR TOTAL R\$ 500,00 OBJETO: AQUISIÇÃO DE MESA RETANGULAR - UGPS DESTINADO UNIDADE DE GESTÃO DE PROMOÇÃO DA SAÚDE, CONVENIO: FUNDO MUNICIPAL DE SAUDE -PAB BANCO DO BRASIL C/C 58.040-6 COMPRA DIRETA Nº 2402/2018.

EXTRATO DE EMPENHO

EMPENHO Nº 35256/2018 CONTRATANTE: MUNICÍPIO DE JUNDIAÍ (PMJ). CONTRATADA: TECHPEL SOLUÇÕES CORPORATIVAS LTDA VALOR TOTAL R\$ 630,00 OBJETO: AQUISIÇÃO DE FRASCO DE VIDRO E FITA DE CETIM - UGADS DESTINADO UNID. GESTÃO DE ASSISTÊNCIA E DESENVOLV. SOCIAL, CONVENIO: MDS/APRIMORA REDE COMPRA DIRETA Nº 2655/2018.

EXTRATO DA JUSTIFICATIVA

Processo nº. 34.241-0/2018

Inexigibilidade de Licitação nº 40/18

I - Objeto: aquisição de cateter quick-set 9mm cânula/60cm tubo-MMT397, reservatório de insulina de 3.0ML MMT332A, enlite sensor-MMT 7008A, minilink MMT 7725NA, aplicador do conjunto de infusão quick-set MMT 39501, cateter quick-set 6mm cânula/60cm tubo – MMT 399, para continuidade no atendimento de Mandados Judiciais destinado à 07 (sete) pacientes, conforme informações constantes às fls. 05 a 10, do processo administrativo acima assinalado, cujo órgão gestor é a Unidade de Gestão da Promoção da Saúde.

II - Contratada: Medtronic Comercial Ltda.

III - Fundamento Legal: artigo 25, "caput" e inciso I, c/c artigo 26, ambos da Lei Federal nº 8.666/93.

IV - Valor Global: R\$ 90.263,00 (noventa mil, duzentos e sessenta e três reais)

V - Justificativa: A aquisição de cateter quick-set 9mm cânula/60cm tubo-MMT397, reservatório de insulina de 3.0ML MMT332A, enlite sensor-MMT 7008A, minilink MMT 7725NA, aplicador do conjunto de infusão quick-set MMT 39501, cateter quick-set 6mm cânula/60cm tubo – MMT 399, se faz necessária para atendimento inicial e continuidade de tratamento no cumprimento de Mandados Judiciais, conforme informações constantes às fls. 05 a 10, do processo administrativo nº 34.241-0/18, onde o reservatório e seus acessórios devem ser da marca Medtronic determinada em processo judicial.

A escolha do fornecedor ocorreu por deter exclusividade na comercialização e distribuição dos acessórios para a bomba de infusão Medtronic que vêm sendo utilizadas pelos pacientes, atendendo assim, o fim a que se destina.

Quanto ao preço, tratando-se de continuidade de fornecimento de produto de comercialização exclusiva, e que não conta com comparativo diante da ausência de produto similar, cabe registrar que se apresenta condizente com as práticas de venda demonstrada pela empresa, conforme elementos constantes do Processo Administrativo em epígrafe.

Marco Antonio Viscaino
Diretora do Depto. Financeiro

UGPS, em 18 de dezembro de 2018.

Ratifico a justificativa apresentada pelo Sr. Diretor do Depto. Financeiro, constante dos autos.

Publique-se o respectivo Extrato.

Tiago Texera
Gestor de Unidade da Promoção da Saúde

RESUMO DO DESPACHO DE ADJUDICAÇÃO DA CHEFE DA DIVISÃO DE COMPRAS

Convite nº 174/18

Processo nº. 034.715-3/18

Órgão Gestor: Unidade de Gestão de Promoção da Saúde.

Objeto: Aquisição de escada cromada, biombo e outros.

Face ao que consta dos autos, resolvemos:

I – Desclassificar as propostas das empresas abaixo, por deixarem de apresentar catálogo/ficha técnica do produto ofertado, desatendendo a cláusula 5.1 do Anexo I.

- Cirúrgica Ouro Verde Comércio de Materiais Médicos: itens 02, 03, 05 - F.H.C de Oliveira Descartáveis – Me: item 03

II- Desclassificar as propostas das empresas abaixo, por ofertarem produto divergente do solicitado:

- Farma 2 Produtos para Saúde Ltda – Epp: item 03, 05

- Techpel Soluções Corporativas Ltda: item 05.

- Jorge H. Khury Junior – Me: item 06.

- Medlu Com. Imp. Exp. e Distribuição Ltda: item 06.

III – Desclassificar a proposta da empresa abaixo, por desatender a cláusula 6.5 do Edital, ofertando preço incompatível em relação ao preço de referência:

- Silver Dist. de Materiais para Segurança Ltda: item 05.

IV – Declarar fracassado os itens 03 e 06 devido à ausência de proposta classificada.

VI- Adjudicar o objeto desta licitação à empresa abaixo, por ofertar os menores preços e atender às exigências do Edital:

- Medlu Com. Imp. Exp. e Distribuição Ltda: itens 01, 02, 04 e 05.

RESUMO DO DESPACHO DE REVOGAÇÃO DA CHEFE DE DIVISÃO DE COMPRAS

Convite nº. 176/18

Processo nº 34.484-6/18

Órgão Gestor: Unidade de Gestão de Promoção da Saúde

Objeto: Aquisição de mocho odontológico com elevação, assento e



ADMINISTRAÇÃO

encosto.

Face ao que consta dos autos resolvemos:

I – Desclassificar as propostas das empresas Medlu Com. Imp. Exp. E Distribuição Ltda, e Roster Equipamentos Para Laboratórios Ltda EPP, uma vez que os materiais ofertados divergem do solicitado no Edital.

II – Desclassificar a proposta da empresa KLM Ltda ME, face ao disposto no item 1 “c” do Anexo I do Edital.

III – Desclassificar a proposta da empresa Nos@Lig Produtos Odontológicos Ltda EPP, face ao disposto no item 6.6 do Edital, por apresentar preço incompatível em relação ao preço de referência;

IV – Declarar FRACASSADA a presente licitação.

ATO DE ADJUDICAÇÃO De 19/12/2018

PREGÃO ELETRÔNICO PE 213/18 – Prestação de serviços especializados de manutenção preventiva e corretiva nos equipamentos médico-enfermagem e hospitalares de diversas marcas e modelos, incluindo o fornecimento de peças, destinados à Unidade de Gestão de Promoção da Saúde.

Processo nº. 25.612-3/18

Face ao que consta dos autos, após análise pelos órgãos competentes das documentações apresentadas, manifestação da Unidade de Gestão de Governo e Finanças acerca da qualificação econômica, e considerando que não houve intenção de recurso no prazo legal concedido, RESOLVEMOS:

I - ADJUDICAR o objeto da presente licitação à empresa PROMAN MANUTENÇÃO SERVIÇOS E COMÉRCIO LTDA ME, por apresentar o menor preço global do lote e atender às exigências do edital, inclusive quanto aos requisitos de habilitação.

SÔNIA M.O.LEITE COLASANTO
Pregoeira

DESPACHO DE HOMOLOGAÇÃO

Convite nº 162/18.

Processo nº 33.235-3/18

Órgão gestor: Unidade de Gestão de Promoção da Saúde

Objeto: Aquisição de medicamentos (diazepan, calcitriol e outros) - Mandado Judicial.

“Face ao que consta dos autos, de acordo com o Decreto nº. 26.781 de 17.01.17, alterado pelo Decreto nº 26.857, de 28.03.17, homologamos o objeto da presente licitação, as empresas abaixo, como segue”:

- J.F.B. GOUVEIA & CIA LTDA EPP..... R\$ 15.184,55; -
DROGARIA REMÉDIO FÁCIL LTDA ME..... R\$ 40.984,47.

DESPACHO DE HOMOLOGAÇÃO

Convite nº 167/18.

Processo nº 34.102-4/18

Órgão gestor: Unidade de Gestão de Promoção da Saúde

Objeto: Aquisição de termo- higrômetro digital.

“Face ao que consta dos autos, de acordo com o Decreto nº. 26.781 de 17.01.17, alterado pelo Decreto nº 26.857, de 28.03.17, homologamos o objeto da presente licitação, a empresa abaixo, como segue”:

- INSMART COMÉRCIO DE EQUIPAMENTOS LTDA ME.....
..... R\$ 17.700,00.

DESPACHO DE HOMOLOGAÇÃO

Convite nº 177/18.

Processo nº 34.608-0/18/18

Órgão gestor: Unidade de Gestão de Promoção da Saúde

Objeto: Fornecimento de 46 (quarenta e seis) armários de aço.

“Face ao que consta dos autos, de acordo com o Decreto nº. 26.781 de 17.01.17, alterado pelo Decreto nº 26.857, de 28.03.17, homologamos o objeto da presente licitação, a empresa abaixo, como segue”:

- ALER COMÉRCIO DE MÓVEIS EIRELIR\$ 22.770,00

DESPACHO DE HOMOLOGAÇÃO

Convite nº 179/18

Processo nº. 034.755-9/19

Órgão gestor: Unidade de Gestão de Infraestrutura e Serviços Públicos

Objeto: Aquisição de tinta, solvente e outros.

“Face ao que consta dos autos, de acordo com o Decreto nº. 26.781 de 17.01.17, alterado pelo Decreto nº 26.857, de 28.03.17, homologamos o objeto da presente licitação, a empresa abaixo, como segue”:

- BELLOTON COMERCIAL EIRELI EPP.....R\$ 6.325,00
- COMERCIAL JAAR EIRELI R\$.. 42,00

- DI BLAIO E CIA LTDA – ME.....R\$ 334,00
JOSÉ PACÍFICO CAROLA COMÉRCIO DE TINTA – ME.....
.....R\$ 16.796,05
- NAIARA D ARC ALMEIDA SANTANA 05040009186.....
.....R\$ 797,60
R.A.S. COMERCIAL EIRELI EPP.....R\$ 6.000,00

RESUMO DO DESPACHO DE HOMOLOGAÇÃO

PREGÃO ELETRÔNICO Nº 199/18 – Prestação de serviço de impermeabilização dos reservatórios de água potável nos terminais de ônibus urbanos: Cecap, Colônia, Eloy Chaves e Vila Arens; e limpeza e desinfecção dos reservatórios de água potável nos terminais de ônibus urbano: Cecap, Colônia, Eloy Chaves, Hortolândia, Vila Arens e Central, destinado à Unidade de Gestão de Mobilidade e Transporte, HOMOLOGADO às empresas abaixo, conforme Processo Administrativo nº 23.707-3/18:

- ACAIA DEDETIZADORA E DESENTUPIDORA LTDA-ME: item 02.....
.....R\$ 9.290,00
- VPV SAÚDE AMBIENTAL LTDA-ME: item 01.....
.....R\$ 43.000,00

Silvestre Eduardo Rocha Ribeiro
Gestor de Mobilidade e Transporte

RESUMO DO DESPACHO DE HOMOLOGAÇÃO

PREGÃO ELETRÔNICO Nº 256/18 – Fornecimento de bolsa para urostomia e flange, transparente, 60mm, e outros, sob o Sistema de Registro de Preços, HOMOLOGADO às empresas abaixo, conforme Processo Administrativo nº 29.478-5/18:

- ARAMED COMERCIAL HOSPITALAR EIRELI-ME: COTA RESERVADA ME/EPP - lote 01 - [(item 04 R\$ 24,72/pç), (item 05 R\$ 31,65/pç), (item 06 R\$ 44,53/pç), (item 07 R\$ 44,53/pç), (item 08 R\$ 24,72/pç), (item 14 R\$ 49,46) e (item 15)];
- lote 02 - [(item 09 R\$ 44,53/pç), (item 10 R\$ 24,72/pç), (item 12 R\$ 24,72/pç), (item 13 R\$ 34,27/pç) e (item 16 R\$ 48,77/pç)];
- lote 03 [(item 01 R\$ 32,65/pç), (item 02 R\$ 49,47/pç), (item 03 R\$ 24,72/pç), (item 11 R\$ 24,72/pç) e (item 17 R\$ 49,00)];
- COLOPLAST DO BRASIL LTDA: COTA PRINCIPAL – lote 01 – [(item 04 R\$ 22,50/pç), (item 05 R\$ 28,80/pç), (item 06 R\$ 40,50/pç), (item 07 R\$ 40,50/pç), (item 08 R\$ 22,50/pç), (item 14 R\$ 44,99/pç) e (item 15 R\$ 44,37/pç)];
- lote 02 – [(item 09 R\$ 40,50/pç), (item 10 R\$ 22,50/pç), (item 12 R\$ 22,50/pç), (item 13 R\$ 31,19/pç) e (item 16/pç)];
- lote 03 – [(item 01 29,70/pç), (item 02 R\$ 45,00/pç), (item 03 R\$ 22,50/pç), (item 11 R\$ 22,50/pç) e (item 17 R\$ 49,29/pç)].

TIAGO TEXERA
Gestor da Unidade de
Promoção da Saúde

RESUMO DO DESPACHO DE HOMOLOGAÇÃO

PREGÃO ELETRÔNICO Nº 272/18 – Aquisição de ventilador de parede e circulador de ar, destinado à Unidade de Gestão de Promoção da Saúde, HOMOLOGADO às empresas abaixo, conforme Processo Administrativo nº 32.346-9/18:

- PAN AMERICANA DISTRIBUIDORA LTDA-
EPP.....R\$ 17.808,00
- RF TEIXEIRA EIRELI-ME.....R\$ 10.048,00

Tiago Texera
Gestor de Promoção da Saúde

RESUMO DO DESPACHO DE HOMOLOGAÇÃO

PREGÃO ELETRÔNICO Nº 286/18 – Aquisição de jaquetas de nylon tipo paraquedas, destinado à Unidade de gestão de Mobilidade e Transporte, HOMOLOGADO à empresa abaixo, conforme Processo Administrativo nº 33.698-2/18:

- VIEIRAS COMERCIAL EIRELI-EPP: lote 01.....R\$ 14.000,00

Silvestre Eduardo Rocha Ribeiro
Gestor de Mobilidade e Transporte

DESPACHO DECISÓRIO



ADMINISTRAÇÃO

CONCORRÊNCIA nº 08/18 – outorga de permissão de uso de espaço público, a título remunerado, de dependências destinadas à exploração comercial de produtos de gêneros alimentícios, situadas nos Terminais de Ônibus Urbano.

Processo Administrativo nº 18.870-6/18

A CMHJL - Comissão Municipal de Habilitação e Julgamento de Licitações, do Município de Jundiá, Estado de São Paulo, no uso de suas atribuições legais, reunida nesta data e,

Considerando o disposto na Ata de Abertura, às fl. 267/268, com a ocorrência de inabilitação de empresa Vinicius Gonçalves Palombo 43988511862, por anexar protocolo, em vez da prova de regularidade perante a Fazenda Municipal, solicitado no item 5.2.4 do Edital;

Considerando a concessão de prazo legal para apresentação de recursos;

Considerando o recurso tempestivo protocolado pela empresa Baff's Comércio de Produtos Alimentícios Eireli (processo nº 32.555-5/18), requerendo, ainda, a inabilitação da Vinicius Gonçalves Palombo 43988511862 nos itens 5.2.3; 5.2.4; 5.4.1 e 5.4.4, bem como no tocante ao endereço indicado;

Considerando as análises dos órgãos competentes sobre os apontamentos constantes no recurso e cujas manifestações encontram-se às fls. 310/311, da Unidade de Gestão de Governo e Finanças, da Comissão às fl. 302/303 e da Unidade de Gestão de Negócios Jurídicos e Cidadania, às fls.312/315;

Registramos, no tocante à empresa Vinicius Gonçalves Palombo 43988511862, sintetizando as informações constantes nos autos, que:

- a Comissão, durante os trabalhos de abertura da concorrência e em face da faculdade prevista no artigo 43, § 3º, da Lei Federal nº 8.666/93, promoveu diligências em sites oficiais constatando a regularidade de situação da licitante perante a Fazenda Estadual, assim como perante o FGTS, sendo que as ações encontram-se registradas em ata com a assinatura e ciência dos presentes;

- a empresa apresentou nos termos do edital "Declaração de Empresa Beneficiária", razão pela qual em vez de inabilitada deveria ser declarada "Habilitada Provisória", nos termos do item 5.8.1.1 do Edital, com a concessão de prazo para regularização, conforme determina a Lei e transcrito em edital nos itens 5.8.1.2 e 5.8.1.2.1;

- foi apresentado o documento de Certidão Negativa de Débitos Mobiliários demonstrando regular situação;

- no tocante à questão da sede da empresa, à luz da legislação de regência da matéria não há óbice quanto ao prosseguimento, considerando o atendimento aos requisitos de habilitação jurídica, econômica-financeira e de regularidade fiscal e trabalhista, visto que não houve exigência de habilitação técnica;

RESOLVE:

- reconsiderar a decisão, habilitando a empresa Vinicius Gonçalves Palombo 43988511862;

- indeferir o recurso Baff's Comércio de Produtos Alimentícios Eireli (processo nº 32.555-5/18);

- manter a habilitação das demais participantes.

- Agendar para o próximo dia 02 de janeiro de 2018, às 10h00, a abertura dos Envelopes nº 02 – Propostas das empresas habilitadas.

Jundiá, 20 de dezembro de 2018.

SANDRA AP. DIAS DA SILVEIRA MAZOLLI

FRANCISLENE AP. VEIGA

JOSÉ ANTÔNIO CARTURAN

GISLAINE DOS SANTOS

ELIETE BRUZA MOLINO

PREGÃO ELETRÔNICO Nº 305/18

OBJETO: Locação de tela para projeção (telão) e projetor, para eventos do Município de Jundiá, incluindo o fornecimento, mobilização, montagem, manutenção, desmontagem e demais atividades, sob o Sistema de Registro de Preços.

ENCAMINHAMENTO DA PROPOSTA COMERCIAL: pelo site www.jundiai.sp.gov.br - link "Licitações/Compra Aberta – Acesso ao Sistema – Compras - Pregão Eletrônico – Consultar Pregão Eletrônico", até às 09:00 horas do dia 09 de janeiro de 2.019.

Pregoeira Responsável: HELOISA KLEMM SCARPIM

PREGÃO ELETRÔNICO Nº 306/18

OBJETO: Locação de arquibancada e estrutura tubular, para eventos do Município de Jundiá, incluindo o fornecimento, mobilização, montagem, manutenção, desmontagem e demais atividades, sob o Sistema de Registro de Preços.

ENCAMINHAMENTO DA PROPOSTA COMERCIAL: pelo site www.jundiai.sp.gov.br - link "Licitações/Compra Aberta – Acesso ao Sistema – Compras - Pregão Eletrônico – Consultar Pregão Eletrônico", até às 14:30 horas do dia 09 de janeiro de 2.019.

Pregoeiro Responsável: JOSÉ MARIA BUENO

PREGÃO ELETRÔNICO Nº 308/18

OBJETO: Locação de painel de LED, para eventos do Município de Jundiá, incluindo o fornecimento, mobilização, montagem, manutenção, desmontagem e demais atividades, sob o Sistema de Registro de Preços.

ENCAMINHAMENTO DA PROPOSTA COMERCIAL: pelo site www.jundiai.sp.gov.br - link "Licitações/Compra Aberta – Acesso ao Sistema – Compras - Pregão Eletrônico – Consultar Pregão Eletrônico", até às 09:30 horas do dia 10 de janeiro de 2.019.

Pregoeira Responsável: MÁRCIA DE OLIVEIRA BAPTISTELLA

PREGÃO ELETRÔNICO Nº 310/18

OBJETO: Locação de palco médio, palco de pequeno porte, estrado de madeira com degrau (palanque), palco de grande porte 1, palco de grande porte 2, palco de grande porte especial, e palco de grande porte especial "orbital", para eventos do Município de Jundiá, incluindo o fornecimento, mobilização, montagem, manutenção, desmontagem e demais atividades, sob o Sistema de Registro de Preços.

ENCAMINHAMENTO DA PROPOSTA COMERCIAL: pelo site www.jundiai.sp.gov.br - link "Licitações/Compra Aberta – Acesso ao Sistema – Compras - Pregão Eletrônico – Consultar Pregão Eletrônico", até às 09:00 horas do dia 11 de janeiro de 2.019.

Pregoeira Responsável: ELIZÂNGELA APARECIDA EFIGÊNIO

PREGÃO ELETRÔNICO Nº 313/18

OBJETO: Locação de geradores de energia, para eventos do Município de Jundiá, incluindo o fornecimento, mobilização, montagem, manutenção, desmontagem e demais atividades, sob o Sistema de Registro de Preços.

ENCAMINHAMENTO DA PROPOSTA COMERCIAL: pelo site www.jundiai.sp.gov.br - link "Licitações/Compra Aberta – Acesso ao Sistema – Compras - Pregão Eletrônico – Consultar Pregão Eletrônico", até às 14:30 horas do dia 10 de janeiro de 2.019.

Pregoeiro Responsável: JOSÉ MARIA BUENO

PREGÃO ELETRÔNICO Nº 315/18

OBJETO: Locação de catracas eletrônicas, para eventos do Município de Jundiá, incluindo o fornecimento, mobilização, montagem, manutenção, desmontagem e demais atividades, sob o Sistema de Registro de Preços.

ENCAMINHAMENTO DA PROPOSTA COMERCIAL: pelo site www.jundiai.sp.gov.br - link "Licitações/Compra Aberta – Acesso ao Sistema – Compras - Pregão Eletrônico – Consultar Pregão Eletrônico", até às 14:00 horas do dia 11 de janeiro de 2.019.

Pregoeira Responsável: EMILY SCAPINELLI VAZ

ALEXANDRE CASTRO NUNES

Diretor do Departamento de Compras Governamentais

ADJUDICAÇÃO EM FAVOR DE BENEFICIÁRIA DO REGISTRO DE PREÇOS Nº 10/2017, DO FUNDO NACIONAL DE DESENVOLVIMENTO DA EDUCAÇÃO, CONFORME ATA DE REGISTRO DE PREÇOS Nº 06/2017 Em 20 de dezembro de 2.018

Processo Administrativo nº 36.503-1/18

Órgão Interessado: Unidade de Gestão de Educação

Objeto: Aquisição de conjunto de mesa e cadeira para aluno – padrão FNDE – Fundamental, conjunto de mesa e cadeira para professor – padrão FNDE e conjunto de mesa e cadeira para aluno – padrão FNDE – Infantil, por intermédio de adesão na Ata de Registro de Preços nº 06/2017 - Pregão Eletrônico nº 10/2017 do FNDE - Fundo Nacional de Desenvolvimento da Educação.

Com base no Decreto nº 7.892, de 23 de janeiro de 2013 e Decreto Municipal nº 26.851, de 21 de março de 2017, alterado pelo Decreto Municipal nº 27.068, de 1º de setembro de 2.017, ADJUDICAMOS à empresa MAQMÓVEIS INDÚSTRIA E COMÉRCIO DE MÓVEIS LTDA a compra de 670 conjuntos de mesa e cadeira para aluno – padrão FNDE – Fundamental, 100 conjuntos de mesas e cadeiras para professor – padrão FNDE e 175 conjuntos de mesas e cadeiras para aluno – padrão FNDE – Infantil, solicitadas às fls. 119/133 do processo supra, nas quantidades mencionadas, tendo em vista que a proposta dessa empresa foi classificada em primeiro lugar pelo menor preço ofertado no Pregão Eletrônico para Registro de Preços nº 10/2017, realizado pelo Fundo Nacional de Desenvolvimento da Educação.

FELIPE AUGUSTO DE ALMEIDA SOUZA

Pregoeiro

UGE

Em 20 de dezembro de 2.018.

Ratifico a presente contratação.

Publique-se a respectiva Ata de Adjudicação.

VASTI FERRARI MARQUES

Gestora da Unidade de Educação



PODER LEGISLATIVO

**RELATÓRIO ANUAL DE ATIVIDADES DOS VEREADORES
2018**



Diretoria Legislativa
RELATÓRIO DE 2018
Atividades

sessões	atas
ordinárias	88
extraordinárias	13
solenes	01
audiências públicas	16

comissões permanentes	atas	pareceres
Justiça e Redação	45	380
Finanças e Orçamento	25	51
Infra-Estrutura e Mobilidade Urbana	06	07
Direitos, Cidadania e Segurança Urbana	15	25
Educação, Ciência e Tecnologia, Cultura, Desporto, Lazer e Turismo	16	21
Saúde, Assistência Social e Previdência	21	43
Políticas Urbanas e Meio Ambiente	14	21
Comissão Mista CJR-CFO	02	02

comissões temporárias	posição
Comissão Especial sobre alterações do Plano Diretor	ativa

normas	finalizadas
emenda à Lei Orgânica	04
lei complementar	06
lei	223
resolução	07
decreto legislativo	44
promulgadas pelo presidente por força de rejeição de veto total/parcial	29

ofícios	quantidade
PR-DL	835

licenças	suplente	período
Márcio Pelencostes de Sousa	Rafael Turrini Purgato	30 dias
Cristiano Vecchi Castro Lopes	José Carlos Grapeia	30 dias
Paulo Sérgio Martins	Gustavo Moscal Checchinato	15 dias



Diretoria Legislativa
RELATÓRIO DE 2018

Proposições (totalização)

QUADRO GERAL

Tipo Matéria	Quantidade
Projeto de Lei	290
Projeto de Resolução	6
Requerimento à Presidência	181
Projeto de Lei Complementar	12
Projeto de Decreto Legislativo	46
Moção	75
Indicação	4.946
Requerimento ao Plenário	94
Proposta de Emenda à Lei Orgânica	11
Veto	35
TOTAL	5.696

ADRIANO SANTANA DOS SANTOS

Tipo Matéria	Quantidade
Indicação	401
Moção	7
Projeto de Decreto Legislativo	2
Projeto de Lei	12
Projeto de Lei Complementar	1
Requerimento à Presidência	9
Requerimento ao Plenário	7
TOTAL	439

ANTONIO CARLOS ALBINO

Tipo Matéria	Quantidade
Indicação	59
Moção	12
Projeto de Decreto Legislativo	2
Projeto de Lei	21
Projeto de Lei Complementar	1
Requerimento à Presidência	27
Requerimento ao Plenário	6
TOTAL	128

ARNALDO FERREIRA DE MORAES

Tipo Matéria	Quantidade
Indicação	426
Moção	8
Projeto de Decreto Legislativo	2
Projeto de Lei	16
Projeto de Lei Complementar	1
Projeto de Resolução	1
Requerimento à Presidência	3
Requerimento ao Plenário	6
TOTAL	463

CÍCERO CAMARGO DA SILVA

Tipo Matéria	Quantidade
Indicação	291
Moção	7
Projeto de Decreto Legislativo	2
Projeto de Lei	7
Proposta de Emenda à Lei Orgânica	2
Requerimento à Presidência	9
Requerimento ao Plenário	2
TOTAL	320

CRISTIANO VECCHI CASTRO LOPES

Tipo Matéria	Quantidade
Indicação	100
Moção	2
Projeto de Decreto Legislativo	2
Projeto de Lei	27
Projeto de Lei Complementar	1
Proposta de Emenda à Lei Orgânica	2
Requerimento à Presidência	15
Requerimento ao Plenário	12
TOTAL	161

DOUGLAS DO NASCIMENTO MEDEIROS

Tipo Matéria	Quantidade
Indicação	430
Moção	3
Projeto de Decreto Legislativo	2
Projeto de Lei	7
Requerimento à Presidência	1
Requerimento ao Plenário	3
TOTAL	446



EDICARLOS VIEIRA

Tipo Matéria	Quantidade
Indicação	360
Moção	6
Projeto de Decreto Legislativo	3
Projeto de Lei	14
Proposta de Emenda à Lei Orgânica	1
Requerimento à Presidência	8
Requerimento ao Plenário	6
TOTAL	398

FAOUAZ TAHA

Tipo Matéria	Quantidade
Indicação	24
Moção	5
Projeto de Decreto Legislativo	2
Projeto de Lei	12
Proposta de Emenda à Lei Orgânica	1
Requerimento à Presidência	10
Requerimento ao Plenário	8
TOTAL	62

GUSTAVO MARTINELLI

Tipo Matéria	Quantidade
Indicação	285
Moção	2
Projeto de Decreto Legislativo	2
Projeto de Lei	13
Projeto de Lei Complementar	2
Proposta de Emenda à Lei Orgânica	1
Requerimento à Presidência	26
Requerimento ao Plenário	6
TOTAL	337

GUSTAVO MOSCAL CHECCHINATO

Tipo Matéria	Quantidade
Indicação	26
Moção	1
Projeto de Lei	1
Requerimento ao Plenário	1
TOTAL	29

JOSÉ CARLOS GRAPEIA

Tipo Matéria	Quantidade
--------------	------------



PODER LEGISLATIVO



Indicação	22	
Projeto de Lei	3	
TOTAL		25

LEANDRO PALMARINI

Tipo Matéria	Quantidade	
Indicação	34	
Moção	2	
Projeto de Decreto Legislativo	2	
Projeto de Lei	7	
Requerimento à Presidência	7	
Requerimento ao Plenário	2	
TOTAL		54

MARCELO ROBERTO GASTALDO

Tipo Matéria	Quantidade	
Indicação	430	
Moção	1	
Projeto de Decreto Legislativo	2	
Projeto de Lei	18	
Requerimento à Presidência	13	
Requerimento ao Plenário	1	
TOTAL		465

MÁRCIO PETENCOSTES DE SOUSA

Tipo Matéria	Quantidade	
Indicação	273	
Moção	3	
Projeto de Decreto Legislativo	2	
Projeto de Lei	5	
Projeto de Lei Complementar	1	
Requerimento à Presidência	9	
Requerimento ao Plenário	3	
TOTAL		296

PAULO SERGIO MARTINS

Tipo Matéria	Quantidade	
Indicação	390	
Moção	2	
Projeto de Decreto Legislativo	2	
Projeto de Lei	30	
Projeto de Lei Complementar	1	
Proposta de Emenda à Lei Orgânica	3	
Requerimento à Presidência	11	
Requerimento ao Plenário	4	



TOTAL		443
--------------	--	------------

RAFAEL ANTONUCCI

Tipo Matéria	Quantidade	
Indicação	267	
Moção	1	
Projeto de Decreto Legislativo	2	
Projeto de Lei	10	
Requerimento à Presidência	9	
Requerimento ao Plenário	3	
TOTAL		292

RAFAEL TURRINI PURGATO

Tipo Matéria	Quantidade	
Indicação	26	
Moção	1	
Projeto de Lei	2	
Projeto de Lei Complementar	1	
Requerimento à Presidência	2	
Requerimento ao Plenário	1	
TOTAL		33

ROBERTO CONDE ANDRADE

Tipo Matéria	Quantidade	
Indicação	262	
Projeto de Decreto Legislativo	2	
Projeto de Lei	7	
Requerimento ao Plenário	3	
TOTAL		274

ROGÉRIO RICARDO DA SILVA

Tipo Matéria	Quantidade	
Indicação	113	
Moção	3	
Projeto de Decreto Legislativo	2	
Projeto de Lei	13	
Requerimento à Presidência	12	
Requerimento ao Plenário	3	
TOTAL		146

ROMILDO ANTONIO DA SILVA

Tipo Matéria	Quantidade	
Indicação	222	
Moção	3	
Projeto de Decreto Legislativo	2	



Projeto de Lei	10	
Requerimento à Presidência	3	
Requerimento ao Plenário	7	
TOTAL		247

VALDECI VILAR MATHEUS

Tipo Matéria	Quantidade	
Indicação	422	
Moção	10	
Projeto de Decreto Legislativo	2	
Projeto de Lei	12	
Projeto de Lei Complementar	1	
Requerimento à Presidência	4	
Requerimento ao Plenário	6	
TOTAL		457

WAGNER TADEU LIGABÓ

Tipo Matéria	Quantidade	
Indicação	83	
Moção	1	
Projeto de Decreto Legislativo	2	
Projeto de Lei	8	
Proposta de Emenda à Lei Orgânica	1	
Requerimento à Presidência	5	
Requerimento ao Plenário	1	
TOTAL		101

COMISSÃO DE EDUCAÇÃO, CIÊNCIA E TECNOLOGIA, CULTURA, DESPORTO, LAZER E TURISMO

Tipo Matéria	Quantidade	
Proposta de Emenda à Lei Orgânica	1	
Requerimento à Presidência	1	
TOTAL		2

COMISSÃO DE SAÚDE, ASSISTÊNCIA SOCIAL E PREVIDÊNCIA

Tipo Matéria	Quantidade	
Requerimento ao Plenário	2	
TOTAL		2

COMISSÃO ESPECIAL (PLANO DIRETOR)

Tipo Matéria	Quantidade	
Requerimento ao Plenário	1	
TOTAL		1



TOTAL		443
--------------	--	------------

RAFAEL ANTONUCCI

Tipo Matéria	Quantidade	
Indicação	267	
Moção	1	
Projeto de Decreto Legislativo	2	
Projeto de Lei	10	
Requerimento à Presidência	9	
Requerimento ao Plenário	3	
TOTAL		292

RAFAEL TURRINI PURGATO

Tipo Matéria	Quantidade	
Indicação	26	
Moção	1	
Projeto de Lei	2	
Projeto de Lei Complementar	1	
Requerimento à Presidência	2	
Requerimento ao Plenário	1	
TOTAL		33

ROBERTO CONDE ANDRADE

Tipo Matéria	Quantidade	
Indicação	262	
Projeto de Decreto Legislativo	2	
Projeto de Lei	7	
Requerimento ao Plenário	3	
TOTAL		274

ROGÉRIO RICARDO DA SILVA

Tipo Matéria	Quantidade	
Indicação	113	
Moção	3	
Projeto de Decreto Legislativo	2	
Projeto de Lei	13	
Requerimento à Presidência	12	
Requerimento ao Plenário	3	
TOTAL		146

ROMILDO ANTONIO DA SILVA

Tipo Matéria	Quantidade	
Indicação	222	
Moção	3	
Projeto de Decreto Legislativo	2	



Tipo Matéria	Quantidade	
Requerimento à Presidência	2	
TOTAL		2

BANCADA DO PSDB

Tipo Matéria	Quantidade	
Requerimento à Presidência	1	
TOTAL		1

PREFEITO MUNICIPAL

Tipo Matéria	Quantidade	
Projeto de Lei	50	
Projeto de Lei Complementar	3	
Veto	35	
TOTAL		88

MESA DIRETORA

Tipo Matéria	Quantidade	
Projeto de Decreto Legislativo	7	
Projeto de Lei	1	
Projeto de Resolução	5	
Requerimento à Presidência	2	
Requerimento ao Plenário	2	
TOTAL		17



**APP JUNDIAÍ
A PREFEITURA A UM TOQUE DE VOCÊ
BAIXE AGORA**



**TELEFONES
ÚTEIS**



**ACOMPANHE A PREFEITURA
NAS REDES SOCIAIS.**



**SERVIÇOS AO
CIDADÃO**



**JUNDIAÍ
PREFEITURA**