

IMPRENSA OFICIAL

PODER EXECUTIVO



JUNDIAÍ
PREFEITURA



20 DE FEVEREIRO DE 2019

EDIÇÃO 4528



JUNDIAÍ

PREFEITURA

SUMÁRIO

PODER EXECUTIVO

Governo e Finanças.....	03 a 07
Ipřejun.....	08
Cijun.....	08
Promoção da Saúde.....	08 a 11
Faculdade de Medicina de Jundiaí.....	11 a 14
Infraestrutura e Serviços Públicos.....	14 e 15
Mobilidade e Transporte.....	15
Assistência e Desenvolvimento Social.....	15 a 17
Fumas.....	17
Dae.....	17 e 18
Cultura.....	18 e 19
Planejamento Urbano e Meio Ambiente.....	19 a 30
Educação.....	30 a 85
Gestão de Pessoas.....	86 e 87
Escola de Gestão Pública.....	87
Decretos.....	87 a 90
Portarias.....	90 a 94
Casa Civil.....	94
Administração.....	94 a 97

INEDITORIAL

Ineditorial.....	98 e 99
------------------	---------

PODER LEGISLATIVO

Poder Legislativo.....	99 e 100
------------------------	----------



GOVERNO E FINANÇAS

FUNDO MUNICIPAL DE CONSERVAÇÃO AMBIENTAL
LEI MUNICIPAL 341/2002
EXTRATO DE BALANCETE DO MÊS DE JANEIRO / 2019

RECEITA	VALORES ARRECADADOS		ORÇADO	DIFERENÇA
	NO MÊS	NO ANO		
1000.00.00.00.00.000 - Receitas Correntes				
1128.01.91.01.01 - Taxa de Controle e Fiscalização Ambiental	18.289,82	18.289,82	545.000,00	(526.710,18)
1128.01.91.01.01 - Taxa de Publicidade Comercial / FMCQA	19.121,37	19.121,37	913.000,00	(893.878,63)
1128.01.93.01.01 - REC.D A DE QTS TRIB. TX CONTR. FISC. AMB.	0,00	-	13.000,00	(13.000,00)
1128.01.93.01.01 - Rec.D.A. Qts.Trib.-Tx.Publ.Comercial FMC	23.654,60	23.654,60	50.000,00	(26.345,40)
1128.01.94.01.01 - Multas e Juros de Mora da Div.A.do FMCQA	1.806,14	1.806,14	175.000,00	(173.193,86)
1300.00.00.00.00 - Receita Patrimonial				
1321.00.11.01.01 - FMCQA (LM 341/2002)	39.994,41	39.994,41	500.000,00	(460.005,59)
1700.00.00.00.00 - Transferências Correntes				
1778.10.11.01.01 - Doações ao FMCQA	2.400,00	2.400,00	367.000,00	(364.600,00)
1900.00.00.00.00 - Outras Receitas Correntes				
1910.01.11.01.01 - Multa por Auto de Infração/Publ./FMCQA	4.081,74	4.081,74	90.000,00	(85.918,26)
1910.06.11.01.01 - Multa por Risco ou Dano Ambiental/ FMCQA	1.440,34	1.440,34	1.000,00	440,34
1910.06.11.01.01 - Multa por Danos ao Meio Ambiente/FMCQA	-	-	1.000,00	(1.000,00)
1910.06.21.01.01 - Multas Judiciais por Danos Amb. Princ. PMJ	1.000,00	1.000,00	-	1.000,00
1990.99.00.00.00 - Outras Receitas				
1990.99.13.01.01 - Rec. Da D A Não-Trib. De Outras Rec.-Princ PMJ	1.320,00	1.320,00	-	1.320,00
SOMA	113.108,42	113.108,42	2.655.000,00	(2.541.891,58)

Elaborado por:

FÁTIMA BOSCHINI MURARI
Ag. Fazendário / UGGF DC

EDNÉIA C. MARQUES CAUSS
Ag. Fazendário / UGGF DC

FUNDO MUNICIPAL DE CONSERVAÇÃO AMBIENTAL
LEI MUNICIPAL 341/2002
EXTRATO DE BALANCETE DO MÊS DE JANEIRO / 2019

DESPESA	Dotação Atual	Valores Empenhados		A Empenhar	Valores Pagos	
		No Mês	No Ano		No Mês	No Ano
11 UNIDADE GESTÃO DE PLANEJ. URBANO E MEIO AMBIENTE						
1101.018.541.185.2719 Manut. da Base Ecol. Da Serra do Japi						
33903000 - Material de Consumo						
0 - Própria	2.000,00	-	-	2.000,00	-	-
5.501 - Fundo Mun. Conservação Qualidade Ambiental	-	-	-	-	-	-
33903900 - Outros Serviços de Terceiros - PJ						
0 - Própria	12.000,00	-	-	12.000,00	-	-
5.501 - Fundo Mun. Conservação Qualidade Ambiental	-	-	-	-	-	-
44905200 - Equipamentos e Material Permanente						
0 - Própria	1.000,00	-	-	1.000,00	-	-
1101.018.541.185.2731 - Ord. Territorial da Reserva Biológica						
33903000 - Material de Consumo						
0 - Própria	1.000,00	-	-	1.000,00	-	-
5.501 - Fundo Mun. Conservação Qualidade Ambiental	95.000,00	-	-	95.000,00	-	-
33903900 - Outros Serviços de Terceiros - Pessoa Jurídica						
0 - Própria	2.000,00	-	-	2.000,00	-	-
5.501 - Fundo Mun. Conservação Qualidade Ambiental	334.000,00	-	-	334.000,00	-	-
44905200 - Equipamentos e Material Permanente						
0 - Própria	1.000,00	-	-	1.000,00	-	-
5.501 - Fundo Mun. Conservação Qualidade Ambiental	770.000,00	-	-	770.000,00	-	-
4490.6100 - Aquisição de Imóveis						
0 - Própria	10.000,00	-	-	10.000,00	-	-
5.501 - Fundo Mun. Conservação Qualidade Ambiental	530.000,00	-	-	530.000,00	-	-
SOMA	1.758.000,00	-	-	1.758.000,00	-	-

CAIXA C/C 29-6 421 Saldo Atual R\$ -
CAIXA C/APL 29-6 422 Saldo Atual R\$ 87.558,66
CAIXA C/APL 29-6 1041 Saldo Atual R\$ 7.699.144,43
CAIXA C/APL 46988-2 854 Saldo Atual R\$ 216.434,58

Elaborado por:

FÁTIMA BOSCHINI MURARI
Ag. Fazendário / UGGF DC

EDNÉIA C. MARQUES CAUSS
Ag. Fazendário / UGGF DC



GOVERNO E FINANÇAS

FUNDO MUNICIPAL DOS DIREITOS DA CRIANÇA E DO ADOLESCENTE
Lei nº 4.326, de 24.03.94, reg. p/ Decreto nº 14.019, de 14.04.94
EXTRATO DE BALANCETE DO MÊS JANEIRO / 2019

RECEITA	Valores Arrecadados		Orçado	Diferença
	No mês	No ano		
1000.00.00.00.00 - RECEITAS CORRENTES				
1300.00.00.00.00 - RECEITA PATRIMONIAL				
1321.00.11.01.05 - Fundo Munic. Dir. Criança/Adolesc.	10.729,05	10.729,05	30.000,00	(19.270,95)
1700.00.00.00.00 - TRANSFERÊNCIAS CORRENTES				
1748.00.11.01.05 - Doações ao Fundo Mun.Dir. Criança/Adolesc.	-	-	175.000,00	(175.000,00)
1770.00.00.00.00 - TRANSFERÊNCIAS DE PESSOAS FÍSICAS				
1778.10.11.01.05 - Doações ao Fundo Munic.Dir.Criança/Adolesc.	5.078,40	5.078,40	165.000,00	(159.921,60)
1922.99.00.00.00 - OUTRAS RESTITUIÇÕES				
1922.99.11.01.05 - Restituições -Fundo Mun. Dir.Criança/Adolesc.	-	-	10.000,00	(10.000,00)
Total	15.807,45	15.807,45	380.000,00	(364.192,55)

DESPESA	Dotação Atual	Valores Empenhados		A Empenhar	Valores Pagos	
		No mês	No ano		No mês	No ano
15 UNIDADE GESTÃO DE ASSISTÊNCIA E DESENVOL. SOCIAL						
1501.008.243.199.2102 -PROMOÇÃO DO FUNDO MUN.DOS DIREITOS DA CRIANÇA E ADOLESCENTE						
3350.3900 - OUTROS SERVIÇOS DE TERCEIROS-PJ						
5104 - Fundo Mun. Direitos da Criança e Adolesc. Doações	778.283,11	778.283,11	778.283,11	-	9.356,97	9.356,97
33903000 - Material de Consumo						
5104 - Fundo Mun. Direitos da Criança e Adolesc. Doações	50.000,00	-	-	50.000,00	-	-
33903300 - PASSAGENS E DESPESAS COM LOCOMOÇÃO						
5104 - Fundo Mun. Direitos da Criança e Adolesc. Doações	20.000,00	-	-	20.000,00	-	-
3390.3900 - OUTROS SERVIÇOS DE TERCEIROS-PJ						
5104 - Fundo Mun. Direitos da Criança e Adolesc. Doações	310.000,00	13.339,05	13.339,05	296.660,95	-	-
Total	1.158.283,11	791.622,16	791.622,16	366.660,95	9.356,97	9.356,97

Banco do Brasil conta nº 73.139-0	81	-
Banco do Brasil C/APL. nº 73.139-0	277	-
Banco do Brasil C/APL. nº 73.139-0	278	-
Caixa Econ. Federal conta nº 052-0	756	-
Caixa Econ. Federal C/APL. nº 052-0	757	319.405,45
Caixa Econ. Federal C/APL. nº 052-0	1035	2.044.048,99

Elaborado por:

FÁTIMA BOSCHINI MURARI
Ag. Fazendário / UGGF DC

EDNÉIA C. MARQUES CAUSS
Ag. Fazendário / UGGF DC

FUNDO MUNICIPAL DOS DIREITOS DA CRIANÇA E DO ADOLESCENTE
Lei nº 4.326, de 24.03.94, reg. p/ Decreto nº 14.019, de 14.04.94
EXTRATO DE BALANCETE DO MÊS JANEIRO / 2019
RP

DESPESA	Dotação Atual	Valores Empenhados		A Empenhar	Valores Pagos	
		No mês	No ano		No mês	No ano
15 UNIDADE GESTÃO DE ASSISTÊNCIA E DESENVOL. SOCIAL						
1501.008.243.199.2102 -PROMOÇÃO DO FUNDO MUN.DOS DIREITOS DA CRIANÇA E ADOLESCENTE						
33903000 - Material de Consumo						
5104 - Fundo Mun. Direitos da Criança e Adolesc. Doações	-	-	-	-	4.387,41	4.387,41
33903300 - PASSAGENS E DESPESAS COM LOCOMOÇÃO						
5104 - Fundo Mun. Direitos da Criança e Adolesc. Doações	-	-	-	-	-	-
33903900 - OUTROS SERVIÇOS DE TERCEIROS-PJ						
5104 - Fundo Mun. Direitos da Criança e Adolesc. Doações	-	-	-	-	579,95	579,95
Total	-	-	-	-	4.967,36	4.967,36

Elaborado por:

FÁTIMA BOSCHINI MURARI
Ag. Fazendário / UGGF DC

EDNÉIA C. MARQUES CAUSS
Ag. Fazendário / UGGF DC



GOVERNO E FINANÇAS

PROGRAMA NACIONAL DE APOIO AO TRANSPORTE DO ESCOLAR
LEI 10880, DE 09/06/2004 E RESOLUÇÃO/CD/FNDE Nº 18, DE 22/04/2004
EXTRATO DE BALANCETE DE JANEIRO/2019

RECEITA	VALORES ARRECADADOS		ORÇADO	DIFERENÇA
	NO MÊS	NO ANO		
1000.00.00.00.00 - Receitas Correntes				
1300.00.00.00.00 - Receita Patrimonial				
1321.00.11.01.02 - FNDE/PNATE	27,88	27,88	-	27,88
1718.00.00.00.00 - Transferência da União				
1718.10.21.01.02 - FNDE/PNATE	-	-	190.000,00	(190.000,00)
SOMA	27,88	27,88	190.000,00	(189.972,12)

DESPESA	Dotação Atual	Valores Empenhados		A Empenhar	Valores Pagos	
		No Mês	No Ano		No Mês	No Ano
13 UNIDADE DE GESTÃO DE EDUCAÇÃO						
1301.012.361.196.2776 GERENC.OP.DAS UNID.ESCOLARES						
33503900 Outros Serviços de Terceiros Pessoa Jurídica						
0 - Própria	195.000,00	110.000,00	110.000,00	85.000,00	15.714,30	15.714,30
33903000 Material de Consumo						
0 - Própria	1.189.900,00	36.726,91	36.726,91	1.153.173,09	-	-
6123 - Material de Consumo - FNDE/PNATE						
0 - Própria	-	-	-	-	-	-
33903200 Material de Distribuição Gratuita						
0 - Própria	-	-	-	-	-	-
33903900 Outros Serviços de Terceiros Pessoa Jurídica						
0 - Própria	5.963.500,00	2.203.075,99	2.203.075,99	3.760.424,01	-	-
1301.012.361.196.2779 - TRANSP.GRATUÍTO PARA ACESSO AO ENSINO FUNDAMENTAL						
33903200 Material de Distribuição Gratuita						
0 - Própria	200.000,00	200.000,00	200.000,00	-	-	-
6123 - FNDE/PNATE	190.000,00	190.000,00	190.000,00	-	-	-
33903900 - Outros Serviços de Terceiros Pes. Jur.						
0 - Própria	-	-	-	-	-	-
33909200 - Despesas de Exercícios Anteriores						
0 - Própria	-	-	-	-	-	-
1301.012.365.195.2780 - TRANSP GRATUÍTO ACESSO À ED INFANTIL						
33903200-Material de Distribuição Gratuita						
0 - Própria	1.400.000,00	1.400.000,00	1.400.000,00	-	-	-
6123 - FNDE/PNATE	-	-	-	-	-	-
SOMA	8.943.400,00	4.029.802,90	4.029.802,90	4.913.597,10	-	-

Banco do Brasil conta Corrente nº 25010-4 201
Banco do Brasil conta Aplicação nº 25010-4 283
Banco do Brasil conta Aplicação nº 25010-4 820

Saldo Atual R\$ -
Saldo Atual R\$ 14.872,16
Saldo Atual R\$ -

Elaborado por: **FÁTIMA BOSCHINI MURARI**
Ag. Fazendário / UGGF DC

EDNÉIA C. MARQUES CAUSS
Ag. Fazendário / UGGF DC

PROGRAMA NACIONAL DE APOIO AO TRANSPORTE DO ESCOLAR
LEI 10880, DE 09/06/2004 E RESOLUÇÃO/CD/FNDE Nº 18, DE 22/04/2004
EXTRATO DE BALANCETE DE JANEIRO/2019
RP

DESPESA	Dotação Atual	Valores Empenhados		A Empenhar	Valores Pagos	
		No Mês	No Ano		No Mês	No Ano
13 UNIDADE DE GESTÃO DE EDUCAÇÃO						
1301.012.361.196.2776 GERENC.OP.DAS UNID.ESCOLARES						
33903000 Material de Consumo						
0 - Própria					7.693,02	7.693,02
33903900 Outros Serviços de Terceiros Pessoa Jurídica						
0 - Própria					728.139,20	728.139,20
44905200 Equipamentos e Material Permanente						
0 - Própria	-	-	-	-	-	-
1301.012.361.196.2779 - TRANSP.GRATUÍTO PARA ACESSO AO ENS. FUNDAMENTAL						
33903900 - Outros Serviços de Terceiros Pes. Jur.						
0 - Própria						-
1301.012.365.195.2780 - TRANSPORTE GRATUÍTO PARA ACESSO À EDUCAÇÃO INFANTIL						
33903900 - Outros Serviços de Terceiros Pes. Jur.						
0 - Própria						-
SOMA	-	-	-	-	735.832,22	735.832,22

Elaborado por: **FÁTIMA BOSCHINI MURARI**
Ag. Fazendário / UGGF DC

EDNÉIA C. MARQUES CAUSS
Ag. Fazendário / UGGF DC



GOVERNO E FINANÇAS

FUNDO APOIO AO ESPORTE
Lei nº 4.380, de 27.06.94, reformulada pela Lei nº 5.089, de 29.12.97

EXTRATO DE BALANCETE DO MÊS DE JANEIRO/2019
NORMAL

RECEITA	Valores Arrecadados		Orçado	Diferença
	No Mês	No Ano		
1000.00.00.00.00 - RECEITAS CORRENTES				
1300.00.00.00.00 - RECEITA PATRIMONIAL				
1321.00.11.01.01 - Fundo de Apoio ao Esporte	2,12	2,12	-	2,12
1700.00.00.00.00 - TRANSFERÊNCIAS CORRENTES				
1740.00.00.00.00 - Transf. de Instituições Privadas				
1900.00.00.00.00 - OUTRAS RECEITAS CORRENTES				
SOMA	2,12	2,12	-	2,12

DESPESA	Dotação Atual	Valores Empenhados		A Empenhar	Valores Pagos	
		No Mês	No Ano		No Mês	No Ano
23 - UNIDADE DE GESTÃO DE ESPORTES E LAZER						
2301.027.811.192.2761 - GERENC.OPER.DO ESPORTE DE FORM. E RENDIMENTO						
33903000 - Material de Consumo						
0 - Própria	300.000,00	50.475,00	50.475,00	249.525,00	-	-
5301 - Fundo de Apoio ao Esportes	-	-	-	-	-	-
33903600 - Material de Consumo						
0 - Própria	210.000,00	-	-	210.000,00	-	-
5301 - Fundo de Apoio ao Esportes	-	-	-	-	-	-
33903900 - Outros Serviços de Terceiros - Pes. Jurídica						
0 - Própria	2.104.900,08	408.404,59	408.404,59	1.696.495,49	-	-
5301 - Fundo de Apoio ao Esportes Doações	-	-	-	-	-	-
339093300 - Indenizações e Restituições						
0 - Própria	13.000,00	-	-	13.000,00	-	-
5301 - Fundo de Apoio ao Esportes	-	-	-	-	-	-
44905200 - Equipamentos e Material Permanente						
0 - Própria	38.000,00	-	-	38.000,00	-	-
5301 - Fundo de Apoio ao Esportes	-	-	-	-	-	-
SOMA	2.665.900,08	458.879,59	458.879,59	2.207.020,49	-	-

Caixa Ec. Federal C/C 28-8 419 -
Caixa Ec. Federal C/Aplicação 28-8 420 2.053,27

Elaborado por: FÁTIMA BOSCHINI MURARI
Ag. Fazendário / UGGF DC

EDNÉIA C. MARQUES CAUSS
Ag. Fazendário / UGGF DC

FUNDO SOCIAL DE SOLIDARIEDADE
Lei Municipal nº 2.635/83, alterada pelas Leis Municipais nº 3.733/91 e nº 4.218/93
EXTRATO DE BALANCETE DO MÊS JANEIRO/2019

RECEITA	Valores Arrecadados		Orçado	Diferença
	No mês	No ano		
1000.00.00.00.00 - RECEITAS CORRENTES				
1300.00.00.00.00 - RECEITA PATRIMONIAL				
1321.00.11.01.05 - Fundo Social de Solidar.	21,85	21,85	5.000,00	(4.978,15)
1700.00.00.00.00 - TRANSF. CORRENTES				
1740.00.00.00.00 - Transf. Instituições Privadas				
1770.00.00.00.00 - TRANSF. DE PESSOAS FÍSICAS				
1900.00.00.00.00 - OUTRAS REC. CORRENTES				
1990.00.00.00.00 - DEMAIS RECEITAS CORRENTES				
1990.99.00.00.00 - Outras Receitas				
1990.99.11.01.05 - Fundo Social de Solidariedade	-	-	20.000,00	(20.000,00)
Total	21,85	21,85	25.000,00	(24.978,15)

DESPESA - NORMAL	Dotação Atual	Valores Empenhados		A Empenhar	Valores Pagos	
		No mês	No ano		No mês	No ano
03 UNIDADE DE GESTÃO DA CASA CIVIL						
0301.008.244.199.2622 GESTÃO OPERACIONAL DO FUNSS						
33903000 - Material de Consumo						
0 - PRÓPRIA	101.000,00	-	-	101.000,00	-	-
5106 - FUNDO SOCIAL DE SOLIDARIEDADE	-	-	-	-	-	-
33903200 - Material de Distribuição Gratuita						
0 - PRÓPRIA	416.000,00	-	398.993,65	17.006,35	-	-
5106 - FUNDO SOCIAL DE SOLIDARIEDADE	25.000,00	-	51.650,35	(26.650,35)	-	-
33903600 - Outros Serviços de Terceiros - Pessoa Física						
0 - PRÓPRIA	10.000,00	-	-	10.000,00	-	-
5106 - FUNDO SOCIAL DE SOLIDARIEDADE	-	-	-	-	-	-
33903900 - Outros Serviços de Terceiros - Pessoa Jurídica						
0 - PRÓPRIA	200.000,00	14.400,00	14.400,00	185.600,00	-	-
5106 - FUNDO SOCIAL DE SOLIDARIEDADE	-	-	-	-	-	-
33904700 - OBRIGAÇÕES TRIBUTÁRIAS E CONTRIBUTIVAS						
0 - PRÓPRIA	2.000,00	-	-	2.000,00	-	-
44905200 - Equipamentos e Material Permanente						
0 - PRÓPRIA	3.000,00	-	-	3.000,00	-	-
5106 - FUNDO SOCIAL DE SOLIDARIEDADE	-	-	-	-	-	-
Total	757.000,00	14.400,00	465.044,00	291.956,00	-	-

CAIXA - C/C nº 27-0 417 -
CAIXA - C/APLIC. Nº 627-0 418 10.819,75
CAIXA - C/C nº 53-9 758 -
CAIXA - C/APLIC. Nº 53-9 759 7.605,84

Elaborado por: FÁTIMA BOSCHINI MURARI
Ag. Fazendário/ UGGF DC

EDNÉIA C. MARQUES CAUSS
Ag. Fazendário/ UGGF DC



GOVERNO E FINANÇAS

FUNDO SOCIAL DE SOLIDARIEDADE
Lei Municipal nº 2.635/83, alterada pelas Leis Municipais nº 3.733/91 e nº 4.218/93
EXTRATO DE BALANCETE DO MÊS JANEIRO/2019

R. P.

DESPESA - NORMAL	Dotação Atual	Valores Empenhados		A Empenhar	Valores Pagos	
		No mês	No ano		No mês	No ano
03 UNIDADE DE GESTÃO DA CASA CIVIL						
0301.008.244.199.2622 GESTÃO OPERACIONAL DO FUNSS						
33903000 - Material de Consumo						
0 - PRÓPRIA	0	0	0	0	-	-
.5106 - FUNDO SOCIAL DE SOLIDARIEDADE	0	0	0	0	-	-
33903200 - Material de Distribuição Gratuita						
0 - PRÓPRIA	0	0	0	0	-	-
.5106 - FUNDO SOCIAL DE SOLIDARIEDADE	0	0	0	0	51.650,35	51.650,35
33903600 - Outros Serviços de Terceiros - Pessoa Física						
0 - PRÓPRIA	0	0	0	0	-	-
.5106 - FUNDO SOCIAL DE SOLIDARIEDADE	0	0	0	0	-	-
33903900 - Outros Serviços de Terceiros - Pessoa Jurídica						
0 - PRÓPRIA	0	0	0	0	-	-
.5106 - FUNDO SOCIAL DE SOLIDARIEDADE	0	0	0	0	-	-
Total	-	-	-	-	51.650,35	51.650,35

Elaborado por:

FÁTIMA BOSCHINI MURARI
Ag. Fazendário / UGGF DC

EDNÉIA C. MARQUES CAUSS
Ag. Fazendário / UGGF DC

UNIDADE DE GESTÃO DE GOVERNO E FINANÇAS
EDITAL DE NOTIFICAÇÃO - UGGF/DFT Nº 09/2019

D.F.T., em 14 de fevereiro de 2019
ANTONIO RODRIGUES SANTANA NETTO
Diretor do Departamento de Fiscalização Tributária

Os contribuintes, abaixo relacionados ficam NOTIFICADOS por este edital, expedido na forma da Lei, a comparecerem no prazo de 15 (quinze) dias a contar da presente publicação, para tomarem ciência dos processos administrativos; abaixo relacionados, em virtude de ser desconhecido o domicílio tributário.

Processo	Contribuinte
24.767-8/2017	BESINS HEALTHCARE BRASIL COMERCIAL E DISTRIBUIDORA DE MEDICAMENTOS LTDA
32.044-1/2013	LUANA LUCIA CASELATO
32.044-1/2013	CAMILA LUCIA CASELATO
20.592-3/2013	SLUF PARTICIPAÇÕES S/A
01.114-0/2017	PERCILIANO DO NASCIMENTO
01.114-0/2017	SUELI A. ZADRA DO NASCIMENTO
01.349-2/2017	MARCIO TIRABOSCHI
01.349-2/2017	MARIA HELENA FLAVIO DE SOUZA TIRABOSCHI
30.432-3/2016	CAMILA BUOZO
00.387-7/2015	MARCOS CESAR BRUNHOLI
00.387-7/2015	ARNALDO CEZAR BRUNHOLI
00.387-7/2015	LEONITA MARIA MARQUEZIN BRUNHOLI
07.997-0/2018	JOSÉ CARLOS VICENTINO
29.474-3/2014	WILLIANS ROBINSON FABRI
10.458-5/2005	UMBERTO CHECHINATO NETO
22.245-4/2014	MIRIAN ELISA TENÓRIO
27.561-2/2017	WESLEY QUELEMENTE LUCAS
27.561-2/2017	CINTHIA IBIAPINO MOREIRA
00.750-0/2018	BRUNO VENTUROZA DE OLIVEIRA
00.750-0/2018	LUCIANA DOS ANJOS CHAVES
10.216-0/2018	TOMAZ JOSÉ
18.473-1/2017	DUNAIKY RODRIGO SANTIAGO
18.658-1/2015	ANTONIO DOS SANTOS MAQUEDA
22.701-9/2017	ESTER DE SOUZA BOTELHO BARBIERI
19.553-9/2017	VANDILSON NUNES CARVALHO
07.994-7/2018	NUNES SERVIÇOS DE LOCAÇÕES E TECNOLOGIAS DA INFORMAÇÃO LTDA
35.112-4/2017	JOSE CARLOS VICENTINO
31.285-2/2017	LUCIA APARECIDA ZAMUNER

A não manifestação do contribuinte na forma e no prazo acima indicado ensejará a inscrição do processo em Dívida Ativa.

Para que não se alegue ignorância, faz baixar o presente edital, que será fixado no local de costume e publicado na Imprensa Oficial do Município.

UNIDADE DE GESTÃO DE GOVERNO E FINANÇAS
EDITAL DE NOTIFICAÇÃO - UGGF/DFT Nº 10/2019

Os contribuintes, abaixo relacionados ficam NOTIFICADOS por este edital, expedido na forma da Lei, a comparecerem no prazo de 15 (quinze) dias a contar da presente publicação, para tomarem ciência do processo administrativo abaixo relacionados, em virtude de ser desconhecido o domicílio tributário.

Processo	Contribuinte
29.606-5/2016	NATAN TIAGO GOMES DA SILVA
20.418-0/2018	TOMÁZ JOSÉ
32.421-9/2009	JOSÉ ANGELO GALLI
33.783-3/2008	ADMIR SURIAN

A não manifestação dos contribuintes na forma e no prazo acima indicados ensejará a inscrição do processo em Dívida Ativa.

Para que não se alegue ignorância, faz baixar o presente edital, que será fixado no local de costume e publicado na Imprensa Oficial do Município.

D.F.T., em 14 de Fevereiro de 2019
ANTONIO RODRIGUES SANTANA NETTO
Diretor do Departamento de Fiscalização Tributária

NOTIFICAÇÃO

Em cumprimento ao disposto no artigo 2º, da Lei nº 9.452, de 20 de março de 1.997, comunicamos aos partidos políticos, sindicatos de trabalhadores e entidades empresariais sediados no Município que o Banco Nacional de Desenvolvimento Econômico e Social – BNDES, efetuou no dia 19/02/2019, liberação de recursos financeiros para este município de Jundiaí, no âmbito do Contrato de Financiamento Mediante Abertura de Crédito nº 16.2.0319.1, no valor total de R\$ 2.237.220,00 (dois milhões, duzentos e trinta e sete mil, duzentos e vinte reais).

MUNICÍPIO DE JUNDIAÍ, Estado de São Paulo, aos dezoito dias do mês de fevereiro do ano de dois mil e dezoito. -----

LUIZ FERNANDO MACHADO
Prefeito Municipal



IPREJUN

EXTRATO DE CONTRATO

Contrato: 002/19a
Contratante: Instituto de Previdência do Município de Jundiá-IPREJUN
Contratada: Instituto Totum de Desenvolvimento e Gestão Empresarial Ltda
Processo: 747-4/2019
Assinatura: 01/02/2019
Valor Global: R\$ 8.550,00 (oito mil quinhentos e cinquenta reais).
Objeto: Prestação de Serviços de Auditoria de Certificação do Programa Pró-Gestão RPPS
Modalidade: Dispensa de Licitação
Prazo de Vigência: 36 (trinta e seis) meses.

EXTRATO DE EMPENHO

Empenho: 046/2019
Contratante: Instituto de Previdência do Município de Jundiá-IPREJUN
Contratada: Instituto Totum de Desenvolvimento e Gestão Empresarial Ltda
Valor Global: R\$ 8.550,00 (oito mil quinhentos e cinquenta reais).
Objeto: Prestação de Serviços de Auditoria de Certificação do Programa Pró-Gestão RPPS
Modalidade: Dispensa de Licitação

João Carlos Figueiredo
Diretor-Presidente

PORTARIA Nº 103 DE 11 DE FEVEREIRO DE 2019
Resolve conceder a servidora MAGALI APARECIDA DE SOUZA CARDOSO, Agente de Fiscalização de Posturas Municipais, pertencente ao quadro de pessoal estatutário da FUMAS., Auxílio-Doença por 60 (sessenta) dias, de 13/02/2019 a 13/04/2019, revogadas as disposições em contrário.

PORTARIA Nº 104 DE 14 DE FEVEREIRO DE 2019
Resolve prorrogar o Auxílio-Doença concedido a servidora RAQUEL FRANCISCA RIBEIRO, Agente Fazendário, pertencente ao quadro de pessoal estatutário da P.M.J., por 73 (setenta e três) dias, de 17/02/2019 a 30/04/2019, revogadas as disposições em contrário.

PORTARIA Nº 105 DE 11 DE FEVEREIRO DE 2019
Resolve prorrogar o Auxílio-Doença concedido ao servidor JOSÉ AMAURI DA COSTA, Agente de Trânsito, pertencente ao quadro de pessoal estatutário da P.M.J., por 60 (sessenta) dias, de 20/02/2019 a 20/04/2019, revogadas as disposições em contrário.

PORTARIA Nº 106 DE 11 DE FEVEREIRO DE 2019
Resolve conceder ao servidor TIAGO JAYRO MALTONI, Assistente de Administração, pertencente ao quadro de pessoal estatutário da P.M.J., Auxílio-Doença por 60 (sessenta) dias, de 08/02/2019 a 08/04/2019, revogadas as disposições em contrário.

PORTARIA Nº 107 DE 11 DE FEVEREIRO DE 2019
Resolve conceder a servidora SILVIA APARECIDA FERREIRA LEANOS, Cozinheira, pertencente ao quadro de pessoal estatutário da P.M.J., Auxílio-Doença por 60 (sessenta) dias, de 08/02/2019 a 08/04/2019, revogadas as disposições em contrário.

PORTARIA Nº 108 DE 11 DE FEVEREIRO DE 2019
Resolve conceder a servidora MARCIA REGINA CARASOLLI ZAPAROLI, Agente de Zoonoses, pertencente ao quadro de pessoal estatutário da P.M.J., Auxílio-Doença por 120 (cento e vinte) dias, de 31/01/2019 a 30/05/2019, revogadas as disposições em contrário.

PORTARIA Nº 109 DE 11 DE FEVEREIRO DE 2019
Resolve conceder a servidora TANIA CRISTINA PIMENTA, Cozinheira, pertencente ao quadro de pessoal estatutário da P.M.J., Auxílio-Doença por 120 (cento e vinte) dias, de 08/02/2019 a 07/06/2019, revogadas as disposições em contrário.

JOÃO CARLOS FIGUEIREDO
Diretor-Presidente

PORTARIA Nº 110 DE 14 DE FEVEREIRO DE 2019

RESOLVE conceder as servidoras abaixo relacionadas, pertencente ao quadro de pessoal estatutário, Salário-Maternidade pelo período de 120 (cento e vinte) dias:

NOME	A PARTIR
Adriana Dainese M. Souza	26/12/2018
Brenda Regina Matioli	31/01/2019
Daniele Garbim Egydio	22/01/2019
Luana Vanessa M. Vieira	04/02/2019
Kelly Cristina R. Prado	04/02/2019
Tamara Sabrina Z. Da Silva	08/02/2019

Esta Portaria entra em vigor na data de sua publicação, revogadas as disposições em contrário.

JOÃO CARLOS FIGUEIREDO
Diretor-Presidente

CIJUN

COMPANHIA DE INFORMÁTICA DE JUNDIÁ - CIJUN
CNPJ: 67.237.644/0001-79
EXTRATO DE CONTRATO

TERMO DE PRORROGAÇÃO II que se faz ao contrato nº 0012/2017 firmado entre a COMPANHIA DE INFORMÁTICA DE JUNDIÁ – CIJUN e a empresa G&P PROJETOS E SISTEMAS S/A. Processo SEI nº: 00705/2017. Assinatura: 14/02/2019. Valor Global: R\$170.738,28 (cento e setenta mil setecentos e trinta e oito reais e vinte e oito centavos). Objeto: prestação de serviço de apoio técnico especializado em todo processo de desenvolvimento de sistemas e suporte técnico aos serviços de Tecnologia da Informação pelo período de 12 (doze) meses. Assunto: Prorroga a vigência do contrato por 05 (cinco) meses, a contar de 17 de fevereiro de 2019.

Jundiá, 14 de fevereiro de 2019.
Amauri Marquezi de Luca
Diretor Presidente

PROMOÇÃO DA SAÚDE

EDITAL Nº 084, DE 14 DE FEVEREIRO DE 2019

A Gerente da Vigilância Sanitária da Unidade de Gestão de Promoção da Saúde do Município de Jundiá – Estado de São Paulo, no uso de suas atribuições legais,
Faz saber que, de acordo com o estabelecido nos artigos 92, 110, 111, 112, inciso IX e 122, incisos I e II, da Lei Estadual nº 10.083, de 23/09/1998 – Código Sanitário do Estado de São Paulo – lavrou-se em 11 de dezembro de 2018, para o estabelecimento abaixo identificado, o Auto de Imposição de Penalidade de Interdição Total de Estabelecimento, pelo motivo, a saber:
Expor à venda produtos com indicação terapêutica, considerados como medicamentos, sem licenciamento do órgão sanitário competente e sem responsabilidade de técnico habilitado com termo de responsabilidade assinado perante a autoridade sanitária competente, conforme Auto de Infração nº 1.422.

ANTONIO CESAR SIMIÃO SOARES
C.P.F. 431.592.508-06
Praça Governador Pedro de Toledo, s/n – Centro - Jundiá – SP
CEP: 13201-060
PROCESSO Nº 34.580-1/2018-1

Jundiá, 14 de fevereiro de 2019
ADRIANA SWAIN MÜLLER
Gerente - Vigilância Sanitária
Departamento de Vigilância em Saúde
UGPS/PMJ

EDITAL Nº 085, DE 14 DE FEVEREIRO DE 2019

A Gerente da Vigilância Sanitária da Unidade de Gestão de Promoção da Saúde do Município de Jundiá – Estado de São



PROMOÇÃO DA SAÚDE

Paulo, no uso de suas atribuições legais,

Faz saber que, de acordo com o estabelecido nos artigos 92, 110, 111, 112, inciso IV e 122, incisos XI e XIX, da Lei Estadual nº 10.083, de 23/09/1998 – Código Sanitário do Estado de São Paulo – lavrou-se em 21 de novembro de 2018, para o estabelecimento abaixo identificado, o Auto de Imposição de Penalidade de Apreensão, pelo motivo, a saber:

Expor à venda produtos com indicação terapêutica, considerados como medicamentos, sem registro junto ao Órgão Sanitário competente, conforme Auto de Infração nº 1.423/2018 e Termo de Apreensão nº 216/2018.

ANTONIO CESAR SIMIÃO SOARES
C.P.F. 431.592.508-06
Praça Governador Pedro de Toledo, s/n – Centro - Jundiaí – SP
CEP: 13201-060
PROCESSO Nº 34.581-9/2018-1

Jundiaí, 14 de fevereiro de 2019
ADRIANA SWAIN MÜLLER
Gerente - Vigilância Sanitária
Departamento de Vigilância em Saúde
UGPS/PMJ

CONSELHO MUNICIPAL DE SAÚDE - COMUS Resolução nº. 02, de 30 de janeiro de 2019.

“Dispõe sobre aprovações e decisões diversas, abaixo discriminadas”

O Plenário do Conselho Municipal de Saúde de Jundiaí, com base em suas atribuições conferidas pela Lei nº 7.785, de 02 de dezembro de 2011, Lei nº 6.117, de 12 de setembro de 2003 e Lei nº 5.322/99, de 11 de novembro de 1999, e, de acordo com seu Regimento Interno, promulgado através do Decreto nº 19.474, de 22 de janeiro de 2004, em sua 178ª reunião ordinária, realizada no dia 30 de janeiro de 2019,

RESOLVE:

- Formar Comissão Organizadora da Conferência Municipal de Saúde de Jundiaí, com os seguintes membros: Joaci Ferreira da Silva e Agostinho Morett, como representantes de usuários; José Antonio Kachan Júnior, como representante de trabalhadores de saúde; e Daniela Aparecida Paganini, como representante da Administração Pública.

TIAGO TEXERA
Gestor da Unidade de Gestão de Promoção da Saúde e
Presidente do COMUS

EDITAL Nº 086, DE 14 DE FEVEREIRO DE 2019

A Gerente da Vigilância Sanitária da Unidade de Gestão de Promoção da Saúde do Município de Jundiaí – Estado de São Paulo, no uso de suas atribuições legais,

Faz saber que, de acordo com o estabelecido nos artigos 92, 110, 111, 112, inciso V, 115, inciso I e 122, incisos XI e XIX, da Lei Estadual nº 10.083, de 23/09/1998 – Código Sanitário do Estado de São Paulo – lavrou-se em 21 de novembro de 2018, para o estabelecimento abaixo identificado, o Auto de Imposição de Penalidade de Interdição Cautelar de Produto nº 114, pelo motivo, a saber:

Expor à venda produtos de interesse à saúde em condições inadequadas de armazenamento e conservação às características originais, considerando manutenção destes em barraca instalada na Praça Governador Pedro de Toledo, conforme Auto de Infração nº 1.425/2018 e Termo de Interdição Cautelar nº 009.

ANTONIO CESAR SIMIÃO SOARES
C.P.F. 431.592.508-06
Praça Governador Pedro de Toledo, s/n – Centro - Jundiaí – SP
CEP: 13201-060
PROCESSO Nº 34.583-5/2018-1

Jundiaí, 14 de fevereiro de 2019
ADRIANA SWAIN MÜLLER
Gerente - Vigilância Sanitária
Departamento de Vigilância em Saúde
UGPS/PMJ

EDITAL Nº 087, DE 18 DE FEVEREIRO DE 2019

A Gerente da Vigilância Sanitária da Unidade de Gestão de Promoção da Saúde do Município de Jundiaí – Estado de São Paulo, no uso de suas atribuições legais,

Faz saber que, de acordo com o estabelecido nos artigos 92, 110, 111, 112, inciso IX e 122, incisos I, XIX e XX, da Lei Estadual nº 10.083, de 23/09/1998 – Código Sanitário do Estado de São Paulo – lavrou-se em 14 de dezembro de 2018, para o estabelecimento abaixo identificado, o Auto de Imposição de Penalidade de Interdição Total do Estabelecimento nº 126/18, pelo motivo, a saber:

Por fazer funcionar estabelecimento de assistência e/ou interesse à saúde em condições insatisfatórias de organização, limpeza, alimentação, documentação mínima e sem cumprir as normas de boas práticas estabelecidas na legislação que norteia a atividade, conforme constatado na inspeção sanitária realizada em 14/12/2018, com o objetivo de averiguar o andamento do processo nº 34.443-2/2018-1, que dispõe sobre a aplicação do Auto de Infração nº 89/18 e Interdição Cautelar do Estabelecimento, em 23/11/2018, com prazo de vinte dias para encaminhamento dos residentes as suas respectivas famílias; e por manter residentes em quartos que não permitem a livre circulação, trancados com cadeados, com abertura apenas do lado externo e chaves em posse dos monitores, conforme consta em Boletim de Ocorrência nº 1.755/2018.

ASSISTÊNCIA PSICOSSOCIAL RECANTO ROSA DOS VENTOS LTDA.
C.N.P.J. 12.103.270/0001-07
Rua Doutor Hely Lopes Meirelles, 119 – Bairro Medeiros - Jundiaí – SP
CEP: 13212-244
PROCESSO Nº 36.608-8/2018-1

Jundiaí, 18 de fevereiro de 2019
ADRIANA SWAIN MÜLLER
Gerente - Vigilância Sanitária
Departamento de Vigilância em Saúde
UGPS/PMJ

EDITAL Nº 088, DE 18 DE FEVEREIRO DE 2019

A Gerente da Vigilância Sanitária da Unidade de Gestão de Promoção da Saúde do Município de Jundiaí – Estado de São Paulo, no uso de suas atribuições legais,



PROMOÇÃO DA SAÚDE

Faz saber que, de acordo com o estabelecido nos artigos 92, 110, 111, 112, inciso IX e 122, incisos I, XIX e XX, da Lei Estadual nº 10.083, de 23/09/1998 – Código Sanitário do Estado de São Paulo – lavrou-se em 09 de janeiro de 2019, para o estabelecimento abaixo identificado, o Auto de Imposição de Penalidade de Multa nº 03/19, pelo motivo, a saber:

Por descumprir atos emanados desta Vigilância e por fazer funcionar estabelecimento de interesse e/ou assistência à saúde em condições insatisfatórias de organização, limpeza, alimentação, documentação mínima e sem cumprir as normas de boas práticas estabelecidas na legislação que norteia a Atividade de Assistência Psicossocial e à Saúde aos Portadores de Distúrbios Psíquicos, Deficiência Mental e Dependência Química não Especificada Anteriormente – CNAE Fiscal 8720-4/99.

ASSISTÊNCIA PSICOSSOCIAL RECANTO ROSA DOS VENTOS LTDA.
C.N.P.J. 12.103.270/0001-07
Rua Doutor Hely Lopes Meirelles, 119 – Bairro Medeiros - Jundiaí – SP
CEP: 13212-244
PROCESSO Nº 37.158-3/2018-1

Jundiaí, 18 de fevereiro de 2019
ADRIANA SWAIN MÜLLER
Gerente - Vigilância Sanitária
Departamento de Vigilância em Saúde
UGPS/PMJ

EDITAL Nº 091, DE 18 DE FEVEREIRO DE 2019

A Gerente da Vigilância Sanitária da Unidade de Gestão de Promoção da Saúde do Município de Jundiaí – Estado de São Paulo, no uso de suas atribuições legais,

Faz saber que, de acordo com o estabelecido nos artigos 92, 110, 111, 112, inciso I e 122, inciso XI, da Lei Estadual nº 10.083, de 23/09/1998 – Código Sanitário do Estado de São Paulo – lavrou-se em 23 de janeiro de 2019, para o estabelecimento abaixo identificado, o Auto de Imposição de Penalidade de Multa, pelo motivo, a saber:

Por fazer funcionar estabelecimento de produtos de interesse à saúde sem a Licença de Funcionamento da Vigilância Sanitária, conforme Auto de Infração nº 095/2018, lavrado em 12 de dezembro de 2018.

ANDERSON & ROSILIA COMÉRCIO DE COSMÉTICOS LTDA. – ME
C.N.P.J. 08.818.531/0001-06
Av. Dona Manoela Lacerda de Vergueiro, 50 – Anhangabaú - Jundiaí – SP
CEP: 13208-057
PROCESSO Nº 36.389-5/2018

Jundiaí, 18 de fevereiro de 2019
ADRIANA SWAIN MÜLLER
Gerente - Vigilância Sanitária
Departamento de Vigilância em Saúde
UGPS/PMJ

EDITAL Nº 092, DE 18 DE FEVEREIRO DE 2019

A Gerente da Vigilância Sanitária da Unidade de Gestão de

Promoção da Saúde do Município de Jundiaí – Estado de São Paulo, no uso de suas atribuições legais,

Faz saber que, de acordo com o estabelecido nos artigos 92, 110, 111, 112, inciso I e 122, inciso XI, da Lei Estadual nº 10.083, de 23/09/1998 – Código Sanitário do Estado de São Paulo – lavrou-se em 22 de janeiro de 2019, para o estabelecimento abaixo identificado, o Auto de Imposição de Penalidade de Multa, pelo motivo, a saber:

Por fazer funcionar estabelecimento de produtos alimentícios sem os padrões de qualidade, identidade e segurança definidos a partir das normas de boas práticas dos serviços de alimentação, conforme Auto de Infração nº 01/2019, lavrado em 08 de janeiro de 2019.

IRMÃOS RUSSI LIMITADA (FILIAL O3)
C.N.P.J. 50.947.761/0004-76
Av. São João, 330 – Ponte São João - Jundiaí – SP
CEP: 13216-000
PROCESSO Nº 586-6/2019

Jundiaí, 18 de fevereiro de 2019
ADRIANA SWAIN MÜLLER
Gerente - Vigilância Sanitária
Departamento de Vigilância em Saúde
UGPS/PMJ

EDITAL Nº 089, DE 18 DE FEVEREIRO DE 2019

A Gerente da Vigilância Sanitária da Unidade de Gestão de Promoção da Saúde do Município de Jundiaí – Estado de São Paulo, no uso de suas atribuições legais,

Faz saber que as tentativas de entrega do boleto de multa, série nº 398.426, emitido em 22/01/2019, não tiveram êxito, devido à recusa do representante da empresa.

A multa aplicada é decorrente do Auto de Imposição de Penalidade de Multa nº 02/2019, lavrado em 08 de janeiro de 2019, referente ao Auto de Infração nº 91/18.

Fica notificada a empresa Escola da Mônica Ltda. – ME, C.N.P.J. 50.035.989/0001-47, localizada na Rua Capitão Curado, 75 – Bairro Vila Progresso, em Jundiaí/SP, para comparecer à Vigilância Sanitária no prazo de 05 (cinco) dias úteis, contados a partir da publicação deste edital, para retirar o boleto em epígrafe.

Transcorrido o prazo, em caso do não comparecimento do interessado, o processo será encaminhado à Dívida Ativa do Município.

Jundiaí, 18 de fevereiro de 2019
ADRIANA SWAIN MÜLLER
Gerente - Vigilância Sanitária
Departamento de Vigilância em Saúde
UGPS/PMJ

EDITAL Nº 090, DE 18 DE FEVEREIRO DE 2019

A Gerente da Vigilância Sanitária da Unidade de Gestão de Promoção da Saúde do Município de Jundiaí – Estado de São Paulo, no uso de suas atribuições legais,

Faz saber que as tentativas de entrega do boleto de multa, série nº 398.445, emitido em 22/01/2019, não tiveram êxito, devido à



PROMOÇÃO DA SAÚDE

recusa do representante da empresa.

A multa aplicada é decorrente do Auto de Imposição de Penalidade de Multa nº 01/2019, lavrado em 08 de janeiro de 2019, referente ao Auto de Infração nº 92/18.

Fica notificada a empresa Escola da Mônica Ltda. – ME, C.N.P.J. 50.035.989/0001-47, localizada na Rua Capitão Curado, 75 – Bairro Vila Progresso, em Jundiaí/SP, para comparecer à Vigilância Sanitária no prazo de 05 (cinco) dias úteis, contados a partir da publicação deste edital, para retirar o boleto em epígrafe.

Transcorrido o prazo, em caso do não comparecimento do interessado, o processo será encaminhado à Dívida Ativa do Município.

Jundiaí, 18 de fevereiro de 2019
ADRIANA SWAIN MÜLLER
Gerente - Vigilância Sanitária
Departamento de Vigilância em Saúde
UGPS/PMJ

FACULDADE DE MEDICINA DE JUNDIAÍ

5ª CHAMADA DAS VAGAS REMANESCENTES
CURSO DE MEDICINA

VESTIBULAR/2019 – DE ACORDO COM OS EDITAIS: FMJ-002/2019 e FMJ-007/2019. PUBLICADOS NA IMPRENSA OFICIAL DO MUNICÍPIO DE JUNDIAÍ

- 14 (quatorze) candidatos (até a 356ª classificação).
- **MATRÍCULA:** 18 e 19 de fevereiro de 2019.
- **HORÁRIO:** das 09 às 15 horas
- **DOCUMENTOS:** 1) Certidão de nascimento ou casamento – 1 (uma) cópia autenticada;
- 2) Cédula de identidade – 1 (uma) cópia autenticada;
- 3) Título de eleitor – 1 (uma) cópia autenticada;
- 4) Certificado militar (se do sexo masculino) – 1 (uma) cópia autenticada;
- 5) CPF – Cadastro de Pessoa Física na Receita Federal – 1 (uma) cópia autenticada;
- 6) Certificado de conclusão do Ensino Médio ou equivalente – 2 (duas) cópias autenticadas;
- 7) Histórico escolar do Ensino Médio ou equivalente – 2 (duas) cópias autenticadas;
- 8) Atestado de saúde e carteira de vacinação – 1 (uma) cópia;
- 9) Comprovante de endereço – 1 (uma) cópia;
- 10) Fotografias recentes 3x4 cm – 06 (seis).

ATENÇÃO: Conforme o Edital FMJ- 002/2019, de 10/01/2019, no ato da matrícula, será firmado contrato de Prestação de Serviços Educacionais entre a Faculdade e o aluno, juntamente com o seu responsável financeiro. Na impossibilidade da presença do candidato ou do responsável financeiro, será necessária a apresentação de procuração com firma reconhecida do candidato e do seu responsável financeiro. O contrato fará parte integrante do processo de matrícula. A matrícula só terá validade após o deferimento do requerimento pelo Diretor da Faculdade de Medicina de Jundiaí.

TAXA: R\$ 12.196,00 (doze mil cento e noventa e seis reais).

NOME	RG
Felipe Gonçalves Novais do Nascimento	38.809.682-2
Gabriele Cantuaria Benedito	39.136.288-4
Gabriella Carvalho Santos	52.596.580-4
Giulia Giusti Pisaneschi	53.488.135-X
Gustavo Pataro	50.617.102-4
Hellen Beatriz Teotônio Batista	38.474.578-7
Isabel Villas Boas Westfahl	52.419.839-1
João Vítor Carvalho Carlino Malhado	39.146.099-7
Lais Mitie Fujisawa	52.084.205-4
Luísa Giancoli Fernandes	55.733.613-2
Luiza Vandoros Quilici	39.217.811-4
Marcelo Alexandre Guariente Junior	56.284.240-8
Miguel Angel Campos Torrejon	48.988.434-9
Vítor Augusto Saito de Souza	50.228.089-X

Jundiaí, 15 de fevereiro de 2019.

FACULDADE DE MEDICINA DE JUNDIAÍ

PROF. DR. EDMIR AMÉRICO LOURENÇO
Diretor

ATO NORMATIVO FMJ- 005/2019, de 15/02/2019

O Prof. Dr. EDMIR AMÉRICO LOURENÇO, Diretor da Faculdade de Medicina de Jundiaí, Estado de São Paulo, usando suas atribuições legais especialmente as que lhe são conferidas pelo artigo 4º, da Lei Municipal nº 9.118 de 14 de dezembro de 2018 e artigo 17 do Decreto Municipal nº 27.952, de 03/01/2019.

CONSIDERANDO o Convênio 861306/2017 entre o Ministério da Saúde e a Faculdade de Medicina de Jundiaí, visando “Fomentar a pesquisa em Saúde segundo a agenda nacional de prioridades de pesquisa em Saúde – ANPPS”,

R E S O L V E,
Artigo 1º - CRIAR novos elementos de Despesas no Orçamento vigente nas seguintes dotações:

CÓDIGO:
51.01.12.364.0197.8.512 – Gestão Operacional das Atividades Pedagógicas da FMJ
3.3.90.14.00 – Diárias – Pessoal Civil
Fonte: 7111 – MS/FMJ/Pesquisa em Saúde/ZIKA/Conv 861306/Ativid

51.01.12.364.0197.8.512 – Gestão Operacional das Atividades Pedagógicas da FMJ
3.3.90.18.00 – Auxílio Financeiro a Estudante
Fonte: 7111 – MS/FMJ/Pesquisa em Saúde/ZIKA/Conv 861306/Ativid

51.01.12.364.0197.8.512 – Gestão Operacional das Atividades Pedagógicas da FMJ
3.3.90.30.00 – Material de Consumo
Fonte: 7111 – MS/FMJ/Pesquisa em Saúde/ZIKA/Conv 861306/Ativid

51.01.12.364.0197.8.512 – Gestão Operacional das Atividades Pedagógicas da FMJ
3.3.90.33.00 – Passagens e Despesas com Locomoção
Fonte: 7111 – MS/FMJ/Pesquisa em Saúde/ZIKA/Conv 861306/Ativid

51.01.12.364.0197.8.512 – Gestão Operacional das Atividades Pedagógicas da FMJ
3.3.90.39.00 – Outros Serviços Terceiros – P. Jurídica
Fonte: 7111 – MS/FMJ/Pesquisa em Saúde/ZIKA/Conv 861306/Ativid

Artigo 2º - FICA aberto na FACULDADE DE MEDICINA DE JUNDIAÍ, Autarquia Municipal, um Crédito Adicional Especial no Orçamento vigente, no valor de R\$ 219.621,00 (Duzentos e Dezenove Mil, Seiscentos e Vinte e Um Reais), destinados a suplementar as seguintes dotações:

CÓDIGO:
VALOR:
51.01.12.364.0197.8.512 – Gestão Operacional das Atividades Pedagógicas da FMJ
3.3.90.14.00 – Diárias – Pessoal Civil
Fonte: 7111 – MS/FMJ/Pesquisa em Saúde/ZIKA/Conv 861306/Ativid. R\$ 12.909,00

51.01.12.364.0197.8.512 – Gestão Operacional das Atividades Pedagógicas da FMJ
3.3.90.18.00 – Auxílio Financeiro a Estudante
Fonte: 7111 – MS/FMJ/Pesquisa em Saúde/ZIKA/Conv 861306/Ativid. R\$ 79.200,00

51.01.12.364.0197.8.512 – Gestão Operacional das Atividades Pedagógicas da FMJ
3.3.90.30.00 – Material de Consumo
Fonte: 7111 – MS/FMJ/Pesquisa em Saúde/ZIKA/Conv 861306/Ativid. R\$ 68.022,00

51.01.12.364.0197.8.512 – Gestão Operacional das Atividades Pedagógicas da FMJ
3.3.90.33.00 – Passagens e Despesas com Locomoção
Fonte: 7111 – MS/FMJ/Pesquisa em Saúde/ZIKA/Conv 861306/Ativid. R\$ 33.990,00

51.01.12.364.0197.8.512 – Gestão Operacional das Atividades Pedagógicas da FMJ
3.3.90.39.00 – Outros Serviços Terceiros – P. Jurídica
Fonte: 7111 – MS/FMJ/Pesquisa em Saúde/ZIKA/Conv 861306/Ativid. **R\$ 25.500,00 TOTAL . R\$ 219.621,00**



FACULDADE DE MEDICINA DE JUNDIAÍ

Artigo 3º - A cobertura para o crédito constante no artigo anterior terá como suporte financeiro o recurso indicado no artigo 43, parágrafo 1º, inciso II da Lei federal 4.320, de 17 de março de 1964, no mesmo valor.
Artigo 4º - Este Ato Normativo entrará em vigor na data de sua publicação, revogadas as disposições em contrário.
Diretoria da Faculdade de Medicina de Jundiaí, aos quinze dias do mês de fevereiro de dois mil e dezenove.

PROF. DR. EDMIR AMÉRICO LOURENÇO
Diretor

Registrado e publicado na Secretaria Executiva da Faculdade de Medicina de Jundiaí, aos quinze dias de fevereiro de dois mil e dezenove (15/02/2019).

CARLOS DE OLIVEIRA CESAR
Secretário Executivo

ATO NORMATIVO FMJ- 006/2019, de 15/02/2019

O Prof. Dr. EDMIR AMÉRICO LOURENÇO, Diretor da Faculdade de Medicina de Jundiaí, Estado de São Paulo, usando suas atribuições legais especialmente as que lhe são conferidas pelo artigo 4º, da Lei Municipal nº 9.118 de 14 de dezembro de 2018 e artigo 17 do Decreto Municipal nº 27.952, de 03/01/2019.

CONSIDERANDO o Convênio 861307/2017 entre o Ministério da Saúde e a Faculdade de Medicina de Jundiaí, visando "Fomentar a pesquisa em Saúde segundo a agenda nacional de prioridades de pesquisa em Saúde - ANPPS",
R E S O L V E,
Artigo 1º - CRIAR novo elemento de Despesa no Orçamento vigente na seguinte dotação:

CÓDIGO:

51.01.12.364.0197.8.512 - Gestão Operacional das Atividades Pedagógicas da FMJ
4.4.90.52.00 - Equipamentos e Material Permanente
Fonte: 7110 - MS/FMJ/Pesquisa em Saúde/ZIKA/Conv 861307/Equip

Artigo 2º - FICA aberto na FACULDADE DE MEDICINA DE JUNDIAÍ, Autarquia Municipal, um Crédito Adicional Especial no Orçamento vigente, no valor de R\$ 378.403,00 (Trezentos e Setenta e Oito Mil, Quatrocentos e Três Reais), destinado a suplementar a seguinte dotação:

CÓDIGO:

VALOR:
51.01.12.364.0197.8.512 - Gestão Operacional das Atividades Pedagógicas da FMJ
4.4.90.52.00 - Equipamentos e Material Permanente
Fonte: 7110 - MS/FMJ/Pesquisa em Saúde/ZIKA/Conv 861307/Equip
... R\$ 378.403,00
TOTAL . **R\$ 378.403,00**

Artigo 3º - A cobertura para o crédito constante no artigo anterior terá como suporte financeiro o recurso indicado no artigo 43, parágrafo 1º, inciso II da Lei federal 4.320, de 17 de março de 1964, no mesmo valor.

Artigo 4º - Este Ato Normativo entrará em vigor na data de sua publicação, revogadas as disposições em contrário.

Diretoria da Faculdade de Medicina de Jundiaí, aos quinze dias do mês de Fevereiro de dois mil e dezenove.

PROF. DR. EDMIR AMÉRICO LOURENÇO
Diretor

Registrado e publicado na Secretaria Executiva da Faculdade de Medicina de Jundiaí, aos quinze dias do mês de Fevereiro de dois mil e dezenove (15/02/2019).

CARLOS DE OLIVEIRA CESAR
Secretário Executivo

EDITAL FMJ- 012/2019, de 18/02/2019 CONCURSO PARA ESTÁGIO NÃO REMUNERADO DE OFTALMOLOGIA - 2019

O Prof. Dr. EDMIR AMÉRICO LOURENÇO, Diretor da Faculdade de Medicina de Jundiaí, Autarquia municipal de Jundiaí, Estado de São Paulo, no uso de suas atribuições,

Considerando solicitação do Departamento de Cirurgia e da COREME (Comissão de Residência Médica), *ad referendum* do CTA (Conselho Técnico Administrativo),

FAZ SABER aos interessados que estarão abertas no período de 19 a 27 de fevereiro de 2019, as inscrições ao Concurso de Admissão ao Primeiro Ano (E-1) de ESTÁGIO NÃO REMUNERADO DE OFTALMOLOGIA, em regime de Residência Médica, para médicos recém-graduados em Medicina de escolas oficiais ou reconhecidas pelo MEC, de acordo com as normas e condições que se seguem:

1. VAGA OFERECIDA

1.1. Será oferecida a vaga discriminada na especialidade abaixo:

CÓDIGO	ESPECIALIDADE	VAGAS	DURAÇÃO DO PROGRAMA
A01	OFTALMOLOGIA	02	3 anos

2. INSCRIÇÕES

As inscrições serão efetuadas no período de 19 a 27 de fevereiro de 2019, podendo ser efetivadas conforme segue:

2.1. LOCAL: Secretaria da COREME da Faculdade de Medicina de Jundiaí, à rua Francisco Telles, 250 - V. Arens - Jundiaí-SP, em dias úteis, das 9:00h às 11:30h e das 14:00h às 16:30h. Informações: (11) 3395-2120 ou e-mail: coreme@fmj.br.

2.2. Para inscrever-se, o candidato deverá preencher os seguintes requisitos:

2.2.1. estar habilitado para o exercício profissional da Medicina;
2.2.2. deverá o candidato ou seu procurador, apresentar no ato da inscrição:

- cópia do RG, CPF, CRM, Certificado de Dispensa Militar (quando do sexo masculino);
- curriculum vitae;
- cópia do resultado do desempenho na prova do Concurso de Residência Médica SUS/SP 2019 realizado pela Secretaria Estadual de Saúde de São Paulo;
- na inscrição por procuração, deverão ser apresentados os documentos de mandato, documento de identidade do procurador e os documentos listados acima.

2.2.3. caso o candidato não tenha prestado o Concurso de Residência Médica SUS/SP 2019 realizado pela Secretaria Estadual de Saúde de São Paulo, poderá se inscrever sem a cópia do resultado do desempenho, porém ficará com nota 0 (zero) nesta Fase, que possui peso quatro na avaliação final, conforme consta no item 4. JULGAMENTO DAS PROVAS E CLASSIFICAÇÃO deste edital.

2.3. recolher taxa de inscrição no valor de R\$ 400,00 (quatrocentos reais) na Tesouraria da FMJ (pagamento preferencialmente em cartão de débito).

2.4. não serão recebidas inscrições por via postal ou por internet.

3. DO CONCURSO

O concurso será feito em três fases, de acordo com as normas específicas aprovadas pela COREME (Comissão de Residência Médica) da FMJ:

3.1. PRIMEIRA FASE: Nota na prova do Concurso de Residência Médica SUS/SP 2019 realizado pela Secretaria Estadual de Saúde de São Paulo.

3.2. SEGUNDA FASE: Prova de inglês.

3.2.1. Será realizada no dia 28/02/2019 (quinta-feira), às 14:00 horas, no prédio sede da Faculdade de Medicina de Jundiaí, à rua Francisco Telles nº 250 - Vila Arens - Jundiaí-SP, e terá a duração de 1 (uma) hora.

3.2.2. Somente será admitido à sala de prova o candidato que estiver munido de documento que bem o identifique como Cédula Oficial de Identidade ou Carteira do CRM ou Passaporte ou Carteira de Trabalho e Previdência Social ou Carteira Nacional de Habilitação (com fotografia na forma da Lei nº 9.503/97) ou Certificado de Reservista.

3.2.3. Em nenhuma hipótese haverá segunda chamada, sejam quais forem os motivos alegados.

3.2.4. Será excluído da seleção o candidato que:

- apresentar-se após o horário estabelecido, para realização da prova;
- não comparecer à prova seja qual for o motivo alegado;
- não apresentar, no dia da prova, documento que bem o identifique;
- ausentar-se da sala de provas sem o acompanhamento do fiscal ou antes de decorrida duas horas do início da prova;
- se for surpreendido em comunicação com outras pessoas ou utilizando-se de livros, notas ou impressos não permitidos;
- estiver portando ou fazendo uso de qualquer tipo de equipamento eletrônico de comunicação;
- lançar mão de meios ilícitos para a execução da prova;
- não devolver integralmente o material recebido;
- perturbar, de qualquer modo, a ordem dos trabalhos.

3.3. TERCEIRA FASE: Entrevista e análise de currículo.

3.3.1. Será realizada no dia 28/02/2019 (quinta-feira), às 15:00 horas, no



FACULDADE DE MEDICINA DE JUNDIAÍ

prédio sede da Faculdade de Medicina de Jundiaí, à rua Francisco Telles nº 250 – Vila Arens – Jundiaí-SP.

4. JULGAMENTO DAS PROVAS E CLASSIFICAÇÃO

4.1. Todas as provas serão avaliadas na escala de 0 (zero) a 10 (dez) pontos. A nota final será determinada pela média ponderada das notas obtidas em todas as provas do concurso: nota final no Concurso de Residência Médica SUS/SP 2019 realizado pela Secretaria Estadual de Saúde de São Paulo (peso quatro), entrevista (peso dois), análise de currículo (peso dois), prova de inglês (peso dois). Serão classificados os candidatos que obtiverem nota final igual ou superior a 5 (cinco).

4.2. Se houver empate entre os candidatos, expresso pela média ponderada entre as notas de todas as provas do concurso, os critérios de desempate obedecerão a seguinte ordem:

1. Maior nota na prova de inglês.
2. Maior nota na análise do currículo.
3. Maior idade.

4.3. Os resultados finais serão afixados em 28/02/2019, após às 17h, na Faculdade de Medicina de Jundiaí, à rua Francisco Telles, nº 250, V. Arens – Jundiaí-SP.

5. MATRÍCULAS

5.1. Os candidatos classificados, conforme o limite de vagas, deverão efetuar suas matrículas no dia 1º de março de 2019, às 9:00h, na sede da FMJ, à Rua Francisco Telles, 250 – V. Arens – Jundiaí-SP. O não comparecimento neste prazo implicará na desclassificação do candidato. Para matrícula, os candidatos deverão apresentar duas cópias dos seguintes documentos:

- Certificado de conclusão do curso médico ou;
- Diploma de conclusão do curso médico, frente e verso;
- Título de Eleitor;
- Cadastro de Pessoas Físicas – CPF, próprio;
- Cédula de Identidade (RG);
- Documento Militar: Certificado de dispensa de incorporação ou de reservista para os candidatos do sexo masculino;
- Certidão de Nascimento ou Casamento;
- Quatro fotos 3x4 recentes;
- Duas cópias do registro no Conselho Regional de Medicina (CRM) do Estado de São Paulo-SP. Os candidatos que concluíram o curso de medicina no ano imediatamente anterior ao da matrícula deverão apresentar cópia do CRM-SP definitivo até 31/05/2019; os candidatos que concluíram o curso de medicina em anos anteriores devem apresentar o referido documento no ato da matrícula;
- Os médicos brasileiros formados no exterior deverão apresentar comprovante de inscrição no Conselho Regional de Medicina do Estado de São Paulo-SP e diploma de graduação revalidado por Universidade Pública brasileira, na forma da lei (Resolução do Conselho Federal de Medicina nº 1.832, de 11/01/2008);
- Os médicos estrangeiros que concluíram o curso de graduação em Medicina em faculdades brasileiras deverão apresentar comprovante de inscrição no Conselho Regional de Medicina do Estado de São Paulo-SP, diploma de graduação, visto permanente no Brasil e certificado de proficiência da língua portuguesa, concedido por instituição oficial (Resolução do Conselho Federal de Medicina nº 1.832, de 11/01/2008);
- Os médicos estrangeiros que concluíram o curso de graduação em Medicina no exterior deverão apresentar comprovante de inscrição no Conselho Regional de Medicina do Estado de São Paulo-SP, diploma de graduação revalidado por Universidade Pública, na forma da lei, visto permanente no Brasil, e certificado de proficiência da língua portuguesa conferido por instituição oficial (Resolução do Conselho Federal de Medicina nº 1.832, de 11/1/2008).

5.2. Os estagiários matriculados iniciarão seus programas no dia 01/03/2019 (sexta-feira), após realizarem a matrícula.

5.3. Se persistirem vagas serão convocados os candidatos na ordem rigorosa de classificação, com novos prazos para matrícula, sendo considerado desistente o candidato que não comparecer no prazo estabelecido.

6. DISPOSIÇÕES FINAIS

6.1. A inscrição importará no conhecimento das presentes instruções e na aceitação tácita das condições da seleção, tais como se acham estabelecidas no Edital.

6.2. A inexistência das afirmativas e/ou irregularidades de documentos, mesmo que verificados posteriormente, acarretarão a nulidade da inscrição e desclassificação do candidato, com todas as suas decorrências, sem prejuízo das demais medidas de ordem administrativa, civil e criminal.

6.3. Todos os cálculos de pontuação referentes ao Julgamento e Classificação dos candidatos serão realizados com duas casas decimais, arredondando-se para cima sempre que a terceira casa decimal for igual ou maior que cinco.

6.4. A Faculdade de Medicina de Jundiaí, em hipótese alguma, se

responsabilizará pelas despesas dos candidatos nem pelo pagamento de qualquer tipo de bolsa aos estagiários que forem aceitos.

Diretoria da Faculdade de Medicina de Jundiaí, aos dezoito dias do mês de fevereiro de dois mil e dezenove (18/02/2019).-

PROF. DR. EDMIR AMÉRICO LOURENÇO
Diretor

EDITAL FMJ- 031/2018 – HOMOLOGAÇÃO E CONVOCAÇÃO

O Prof. Dr. EDMIR AMÉRICO LOURENÇO, Diretor da Faculdade de Medicina de Jundiaí, autarquia municipal de Jundiaí, Estado de São Paulo, no uso de suas atribuições legais,

Considerando: 1) o que consta do Edital FMJ- 031/2018, de 14/08/2018, de abertura do concurso público; de 13/02/2019, de divulgação de resultado publicado em 15/02/2019;

2) o que consta do Processo FMJ- 171/2018;

1. HOMOLOGA o concurso público realizado nos dias 11 e 12/02/2019 e CONVOCA a candidata abaixo nominada, a comparecer na Seção de Recursos Humanos da Faculdade de Medicina de Jundiaí, na Rua Francisco Telles, 250 – Vila Arens, no prazo de 05 (cinco) dias, contados da publicação deste Edital, a fim de tratar da documentação necessária ao ingresso na Faculdade de Medicina de Jundiaí. Faz saber ainda, que o não comparecimento no prazo acima estipulado, implicará na desistência da vaga.

CLASSIFICAÇÃO	NOME	R.G.
1º	VIVIANE CRISTINA MARTORI PANDINI	44.598.681-5

2. Para que não se alegue desconhecimento faz baixar o presente Edital que será publicado na Imprensa Oficial do Município, no site da Faculdade de Medicina de Jundiaí e afixado nos locais de costume no prédio sede desta Faculdade.

Diretoria da Faculdade de Medicina de Jundiaí, aos dezoito dias do mês de fevereiro de dois mil e dezenove (19/02/2019).-

PROF. DR. EDMIR AMÉRICO LOURENÇO
Diretor

EDITAL FMJ- 037/2018 – HOMOLOGAÇÃO E CONVOCAÇÃO

O Prof. Dr. EDMIR AMÉRICO LOURENÇO, Diretor da Faculdade de Medicina de Jundiaí, autarquia municipal de Jundiaí, Estado de São Paulo, no uso de suas atribuições legais,

Considerando: 1) o que consta do Edital FMJ- 037/2018, de 28/11/2018, de abertura do concurso público; de 14/02/2019, de divulgação de resultado publicado em 15/02/2019;

2) o que consta do Processo FMJ- 236/2018;

1. HOMOLOGA o concurso público realizado nos dias 11 e 13/02/2019 e CONVOCA o candidato abaixo nominado, a comparecer na Seção de Recursos Humanos da Faculdade de Medicina de Jundiaí, na Rua Francisco Telles, 250 – Vila Arens, no prazo de 05 (cinco) dias, contados da publicação deste Edital, a fim de tratar da documentação necessária ao ingresso na Faculdade de Medicina de Jundiaí. Faz saber ainda, que o não comparecimento no prazo acima estipulado, implicará na desistência da vaga.

CLASSIFICAÇÃO	NOME	R.G.
1º	CARLOS ALBERTO DE MORAES	22.810.916-4

2. Para que não se alegue desconhecimento faz baixar o presente Edital que será publicado na Imprensa Oficial do Município, no site da Faculdade de Medicina de Jundiaí e afixado nos locais de costume no prédio sede desta Faculdade.

Diretoria da Faculdade de Medicina de Jundiaí, aos dezoito dias do mês de fevereiro de dois mil e dezenove (19/02/2019).-

PROF. DR. EDMIR AMÉRICO LOURENÇO
Diretor

SEGUNDO TERMO DE PRORROGAÇÃO DO CONTRATO Nº 14/2017 FIRMADO EM 20/02/2017

Contrato n.º 14/2017
Contratante: Faculdade de Medicina de Jundiaí
Contratado: VPV SAÚDE AMBIENTAL LTDA. ME



FACULDADE DE MEDICINA DE JUNDIAÍ

Objeto: Prestação de serviços de controle sanitário integrado no combate de vetores e pragas urbanas, compreendendo: desinsetização, desratização, higienização e desinfecção de reservatórios de água, conforme especificações constantes do quadro descritivo anexo deste convite, dos locais abaixo indicados: - Faculdade de Medicina de Jundiaí - Rua Francisco Telles, 250 – Vila Arens – Jundiaí – SP e seus anexos; - Unidade II Faculdade de Medicina de Jundiaí - Rua Lobo Resende, 100 – Vila São Bento – Jundiaí – SP e seus anexos; - Centro de Estudos da Faculdade de Medicina de Jundiaí – Rua Jorge Zolner, 300 – Chácara Urbana – Jundiaí – SP, sendo 02 (duas) aplicações programadas num período de 12 (doze) meses e cada imóvel, bem como revisões (visitas) a cada 60 (sessenta) dias nos locais considerados críticos para a proliferação de pragas. Vigência: 12 (doze) meses
Valor: R\$ 13.247,50 (treze mil duzentos e quarenta e sete reais e cinquenta centavos)
Assinatura: 18/02/2019
Término: 19/02/2020

Diretoria, 18 de fevereiro de 2019.

Convite n.º 02/2019 Processo n.º 10/2019

ADJUDICO o presente Convite de Preços à Empresa vencedora, conforme parecer da Comissão de Licitações:

- VALDINEIA APARECIDA DO NASCIMENTO ME, vencedora do item 01, no total de 01 item no valor total de R\$ 7.000,00 (sete mil reais).

PROF. DR. EDMIR AMÉRICO LOURENÇO
Diretor

Diretoria, 18 de fevereiro de 2019.

Convite n.º 03/2019 Processo n.º 14/2019

Face do que consta dos autos do processo em epígrafe HOMOLOGO o julgamento contido no relatório da Comissão de Licitações, declarando vencedora para o objeto do convite acima a seguinte Empresa:

- RIBEIRO & FAGUNDES TELEFONIA E ELETRICIDADE LTDA. EPP, vencedora do item 01, no total de 01 item no valor total de R\$ 45.500,00 (quarenta e cinco mil e quinhentos reais).

PROF. DR. EDMIR AMÉRICO LOURENÇO
Diretor

Diretoria, 18 de fevereiro de 2019.

Concorrência n.º 03/2018 Processo n.º 66/2018

Face do que consta dos autos do processo em epígrafe HOMOLOGO o julgamento contido no relatório da Comissão de Licitações, declarando vencedora para o objeto da Concorrência acima citada a empresa **OPERACIONAL PROJETOS E CONSTRUÇÕES LTDA.**, no valor de R\$ 2.944.891,52 (dois milhões e novecentos e quarenta e quatro mil e oitocentos e noventa e um reais e cinquenta e dois centavos).

PROF. DR. EDMIR AMÉRICO LOURENÇO
Diretor

FACULDADE DE MEDICINA DE JUNDIAÍ

RETIFICAÇÃO DO EDITAL N° 08/2019, de 31 de janeiro de 2019. TOMADA DE PREÇOS N° 01/2019. ÓRGÃO: Faculdade de Medicina de Jundiaí. OBJETO: Obra de reforma da UTI Pediátrica do Hospital Universitário da Faculdade de Medicina de Jundiaí. DISPONIBILIDADE DO EDITAL NA ÍNTEGRA: o edital na íntegra, com todos os seus anexos, encontra-se disponível no "site" www.fmj.br ou poderá ser retirado na Faculdade de Medicina de Jundiaí, Departamento de Compras, de 2ª a 6ª feira (exceto feriados e pontos facultativos), das 09:00 às 11:00 horas e das 14:00 às 16:30 horas, até o dia 08 de março de 2019, mediante o pagamento de R\$ 30,00 (trinta reais). VISITA TÉCNICA: mediante agendamento prévio, no horário das 9:00 às 11:30 e das 14:00 às 17:00 hs, telefone (11) 4527-5744, Guilherme ou Nicolay, sendo requerida até o

dia 06 de março de 2019. ENCERRAMENTO: 11 de março de 2019, às 14:00 horas. ABERTURA: 14:30 horas do mesmo dia.

PROF. DR. EDMIR AMÉRICO LOURENÇO
Diretor

INFRAESTRUTURA E SERVIÇOS PÚBLICOS

EDITAL DE SUPRESSÃO DE ÁRVORE – 84/2019

Adilson Rodrigues Rosa, Gestor da Unidade de Infraestrutura e Serviços Públicos, no uso de suas atribuições legais:

FAZ SABER que, de acordo com a lei 8.392, de 27 de março de 2015, e após avaliação e justificativas técnicas, o processo 4806-4/2019 para supressão de uma árvore na R Lamartine Babo 131 foi deferido.

FAZ SABER que nova árvore será plantada no entorno, e que "plântio, corte ou eliminação, por qualquer meio ou forma, de árvore ou qualquer vegetação pública por particulares constitui infração à lei 3.233/88 e é passível de multa".

Para que não se alegue ignorância, faz baixar o presente Edital, que será afixado no local de costume e publicado na Imprensa Oficial do Município.

ADILSON RODRIGUES ROSA
Gestor da Unidade de Infraestrutura e Serviços Públicos

EDITAL DE SUPRESSÃO DE ÁRVORE – 85/2019

Adilson Rodrigues Rosa, Gestor da Unidade de Infraestrutura e Serviços Públicos, no uso de suas atribuições legais:

FAZ SABER que, de acordo com a lei 8.392, de 27 de março de 2015, e após avaliação e justificativas técnicas, o processo 2721-7/2019 para supressão de uma árvore na R Lamartine Babo 131 foi deferido.

FAZ SABER que nova árvore será plantada no entorno, e que "plântio, corte ou eliminação, por qualquer meio ou forma, de árvore ou qualquer vegetação pública por particulares constitui infração à lei 3.233/88 e é passível de multa".

Para que não se alegue ignorância, faz baixar o presente Edital, que será afixado no local de costume e publicado na Imprensa Oficial do Município.

ADILSON RODRIGUES ROSA
Gestor da Unidade de Infraestrutura e Serviços Públicos

EDITAL DE SUPRESSÃO DE ÁRVORE – 86/2019

Adilson Rodrigues Rosa, Gestor da Unidade de Infraestrutura e Serviços Públicos, no uso de suas atribuições legais:

FAZ SABER que, de acordo com a lei 8.392, de 27 de março de 2015, e após avaliação e justificativas técnicas, o processo 2718-3/2019 para supressão de uma árvore na R São Benedito 50 foi deferido.

FAZ SABER que nova árvore será plantada no entorno, e que "plântio, corte ou eliminação, por qualquer meio ou forma, de árvore ou qualquer vegetação pública por particulares constitui infração à lei 3.233/88 e é passível de multa".

Para que não se alegue ignorância, faz baixar o presente Edital, que será afixado no local de costume e publicado na Imprensa Oficial do Município.

ADILSON RODRIGUES ROSA
Gestor da Unidade de Infraestrutura e Serviços Públicos

EDITAL DE SUPRESSÃO DE ÁRVORE – 87/2019

Adilson Rodrigues Rosa, Gestor da Unidade de Infraestrutura e Serviços Públicos, no uso de suas atribuições legais:

FAZ SABER que, de acordo com a lei 8.392, de 27 de março de 2015, e após avaliação e justificativas técnicas, o processo 36477-8/2018 para supressão de duas árvores na Av Comendador Hermes Traldi 25 foi deferido.

FAZ SABER que a contrapartida para este processo será a doação de 20 mudas de árvores ao DPJP, pelo solicitante, e que "plântio, corte ou eliminação, por qualquer meio ou forma, de árvore ou qualquer vegetação pública por particulares constitui infração à lei 3.233/88 e é passível de multa".

Para que não se alegue ignorância, faz baixar o presente Edital, que será afixado no local de costume e publicado na Imprensa Oficial do Município.

ADILSON RODRIGUES ROSA
Gestor da Unidade de Infraestrutura e Serviços Públicos



INFRAESTRUTURA E SERVIÇOS PÚBLICOS

EDITAL DE SUPRESSÃO DE ÁRVORE – 88/2019

Adilson Rodrigues Rosa, Gestor da Unidade de Infraestrutura e Serviços Públicos, no uso de suas atribuições legais:

FAZ SABER que, de acordo com a lei 8.392, de 27 de março de 2015, e após avaliação e justificativas técnicas, o processo 28443-0/2018 para supressão de uma árvore na R Benedito Souza Costa 124 foi deferido. FAZ SABER que nova árvore será plantada no entorno, e que “plântio, corte ou eliminação, por qualquer meio ou forma, de árvore ou qualquer vegetação pública por particulares constitui infração à lei 3.233/88 e é passível de multa”.

Para que não se alegue ignorância, faz baixar o presente Edital, que será afixado no local de costume e publicado na Imprensa Oficial do Município.

ADILSON RODRIGUES ROSA
Gestor da Unidade de Infraestrutura e Serviços Públicos

EDITAL DE SUPRESSÃO DE ÁRVORE – 89/2019

Adilson Rodrigues Rosa, Gestor da Unidade de Infraestrutura e Serviços Públicos, no uso de suas atribuições legais:

FAZ SABER que, de acordo com a lei 8.392, de 27 de março de 2015, e após avaliação e justificativas técnicas, o processo 9708-9/2018 para supressão de uma árvore na R Waldomiro Lobo da Costa 307 foi deferido.

FAZ SABER que nova árvore será plantada no entorno, e que “plântio, corte ou eliminação, por qualquer meio ou forma, de árvore ou qualquer vegetação pública por particulares constitui infração à lei 3.233/88 e é passível de multa”.

Para que não se alegue ignorância, faz baixar o presente Edital, que será afixado no local de costume e publicado na Imprensa Oficial do Município.

ADILSON RODRIGUES ROSA
Gestor da Unidade de Infraestrutura e Serviços Públicos

MOBILIDADE E TRANSPORTE

PROTOCOLO DA DEFESA DA AUTUACAO

DEFERIDO Data: 18/02/2019

(1ª reunião)	
01356/2018	01356/2018
01340/2018	01340/2018
01337/2018	01337/2018
01313/2018	01313/2018
01306/2018	01306/2018
01274/2018	01274/2018
01241/2018	01241/2018
01167/2018	01167/2018

INDEFERIDO Data: 18/02/2019

(1ª reunião)	
01360/2018	01360/2018
01355/2018	01355/2018
01354/2018	01354/2018
01353/2018	01353/2018
01343/2018	01343/2018
01341/2018	01341/2018
01336/2018	01336/2018
01335/2018	01335/2018
01333/2018	01333/2018
01332/2018	01332/2018
01331/2018	01331/2018
01330/2018	01330/2018
01329/2018	01329/2018
01328/2018	01328/2018
01327/2018	01327/2018
01326/2018	01326/2018
01325/2018	01325/2018
01324/2018	01324/2018
01323/2018	01323/2018
01322/2018	01322/2018
01321/2018	01321/2018
01320/2018	01320/2018
01317/2018	01317/2018
01312/2018	01312/2018
01301/2018	01301/2018

MOBILIDADE E TRANSPORTE

01300/2018	01300/2018
01294/2018	01294/2018
01285/2018	01285/2018
01262/2018	01262/2018
01149/2018	01149/2018
01034/2018	01034/2018
00985/2018	00985/2018
00984/2018	00984/2018

ASSISTÊNCIA E DESENVOLVIMENTO SOCIAL

RELATÓRIO FINAL DA XI CONFERÊNCIA MUNICIPAL DOS DIREITOS DA CRIANÇA E DO ADOLESCENTE - ANO 2018 - TEMA “PROTEÇÃO INTEGRAL, DIVERSIDADE E ENFRENTAMENTO ÀS VIOLÊNCIAS”

1. Nome do Município: Jundiaí/SP
2. Endereço do CMDCA: Rua Senador Fonseca, nº 605, Centro
3. Telefone do CMDCA: (11) 4497-0008
4. E-mail do CMDCA: cmdca@jundiai.sp.gov.br
5. Data de Realização da Conferência Convencional: 13 e 14 de Novembro de 2018, das 8h às 12h e 13h às 17h
6. Quantidade de Participantes:
 - Dia 13 de Novembro de 2018 - 159 (manhã) e 101 pessoas (tarde)
 - Dia 14 de Novembro de 2018 - 88 (manhã) e 75 pessoas (tarde)
7. Local de Realização: Complexo da Argos - Auditório Elis Regina - Av. Dr. Cavalcanti, nº 396, Vila Arens - Jundiaí/SP
8. Data de Realização da Conferência Lúdica: 14 de Abril de 2018, das 8h às 16h
9. Quantidade de Participantes: 188 pessoas
10. Local de Realização: Fundação Antonio Antonieta Cintra Gordinho (FAACG) - Cidade Dos Meninos e Meninas - Av. Juvenal Arantes, 310 - Medeiros, Jundiaí /SP

PROGRAMAÇÃO

Dia 13/11/2018

- 8h Credenciamento e Café de acolhida
 - 8h30 Apresentação cultural (Coral Infantil do Colégio Santa Felicidade)
 - 9h Abertura solene (Nádia Taffarello - Gestora da Unidade de Gestão de Assistência e Desenvolvimento Social; Cristiano Lopes - Vereador da Câmara Municipal e Alda Maria Carrara - Presidente do CMDCA de Jundiaí)
 - 9h30 Aprovação do Regimento Interno
 - 9h45 Apresentação das deliberações da X Conferência Municipal dos Direitos da Criança e do Adolescente
 - 10h00 Palestra Magna “Proteção Integral, Diversidade e Enfrentamento às Violências” – Dr. Ariel de Castro Alves – Advogado desde 2000, com pós-graduação em políticas públicas de direitos humanos e segurança pública pela PUC-SP. É Coordenador da Comissão da Criança e do Adolescente do CONDEPE – Conselho Estadual dos Direitos da Pessoa Humana- SP, integrante do Movimento Nacional de Direitos Humanos e do INDICA – Instituto Nacional dos Direitos da Criança e do Adolescente.
 - 12h Almoço
 - 13h Grupos Temáticos para formulação das perguntas: Eixo 1. Garantia dos Direitos e Políticas Públicas Integradas e de Inclusão Social; Eixo 2. Prevenção e Enfrentamento da Violência Contra Crianças e Adolescentes; Eixo 3. Orçamento e Financiamento das Políticas para Crianças e Adolescentes; Eixo 4. Participação, Comunicação Social e Protagonismo de Crianças e Adolescentes; Eixo 5. Espaços de Gestão e Controle Social das Políticas Públicas de Crianças e Adolescentes.
 - 15h Coffee-break
 - 15h15 Continuação nos Grupos Temáticos
 - 17h Encerramento
- Dia 14/11/2018
- 8h Grupos temáticos para formulação das respostas
 - 10h Coffee-break
 - 10h15 Deliberação das propostas
 - 12h Almoço
 - 13h Continuação deliberação das propostas
 - 15h Coffee-break
 - 15h15 Apresentação e Eleição dos Delegados
 - 17h Encerramento

PROPOSTAS DELIBERADAS

As propostas foram formuladas a partir de perguntas geradoras que nortearam o debate e contribuíram com a definição de ações e estratégias futuras voltadas ao enfrentamento dos desafios apresentados nos cinco



ASSISTÊNCIA E DESENVOLVIMENTO SOCIAL

eixos temáticos e no tema central da XI CNDCA.

Eixo 1. Garantia dos Direitos e Políticas Públicas Integradas e de Inclusão Social

1. O que fazer para garantir a articulação Inter setorial entre as políticas públicas?

Garantir que, na elaboração do PPA do município, conste o planejamento Intersetorial de ações voltadas às prioridades das crianças e adolescentes, fomentando a participação dos representantes dos diversos setores nos espaços coletivos de construção de Políticas Públicas para crianças e adolescentes, especialmente REDECA E CMDCA.

2. O que fazer para garantir o respeito à diversidade na elaboração e implantação das políticas de educação, saúde e assistência social, entre outras?

Criar dispositivos de formação em direitos humanos e respeito à diversidade, direitos sexuais e reprodutivos, e prevenção do uso de álcool e outras drogas, com estratégias de capacitação dos profissionais da rede de proteção, visando a construção de espaços de acolhimento, mediação de conflitos, empoderamento e protagonismo de crianças e adolescentes. Garantindo, ainda, que, durante o processo de elaboração das políticas voltadas à diversidade, sejam consultados os conselhos de direitos e as assessorias relacionadas ao tema.

3. O que fazer para garantir a proteção integral de crianças e adolescentes de grupos em situação de vulnerabilidade social, considerando suas especificidades locais, regionais, culturais e étnicas?

Fortalecer a proteção integral nos territórios de maior vulnerabilidade, a partir da implantação de escolas em tempo integral, ampliação da rede de equipamentos de proteção social básica (CRAS), e da oferta de ações de educação, esporte, cultura e lazer no contra turno escolar, a partir da escuta qualificada dessas crianças e jovens para construção de programas e projetos que possam vir ao encontro da sua realidade.

Eixo 2. Prevenção e Enfrentamento da Violência Contra Crianças e Adolescentes

1. O que fazer para formular políticas integradas com foco na prevenção de violência contra crianças e adolescentes?

Criação de Observatório sobre a situação da violência contra crianças e adolescentes no município vinculado ao CMDCA, com objetivo de subsidiar a formulação de políticas públicas de prevenção e enfrentamento à violência pela rede de proteção institucionalizada através de lei municipal.

2. O que fazer para implantar os mecanismos de escuta qualificada de crianças e adolescentes vítimas de violência?

Criação no organograma municipal de equipamento, CRAVVI (Centro de Referência e Atendimento para Vítimas de Violências), considerando a necessidade de recurso humano qualificado, advindo de concurso público vigente ou de abertura de novo concurso público.

3. O que fazer para assegurar o acesso à justiça e às garantias legais de crianças e adolescentes sem discriminação de qualquer natureza?

Implementação da Vara Exclusiva da Infância e Juventude, e criação da Delegacia especializada.

4. O que fazer para enfrentar o preconceito e situações de discriminação?

Realizar ações e campanhas anuais, através do Poder Público, por meio da Casa Civil- Núcleo de Direitos Humanos e Conselhos de Direitos, de prevenção e conscientização contra o preconceito e a discriminação em geral, com ampla divulgação dos canais de denúncia e defesa em caso de ocorrências de situações de discriminação

5. O que fazer para enfrentar a violência em ambiente escolar?

Criação e Implementação de um Programa de Prevenção e Enfrentamento à Violência em Ambiente Escolar, contemplando a capacitação dos profissionais da educação quanto à escuta qualificada de crianças e adolescentes e a articulação com a rede de proteção, com ênfase em mediação e justiça restaurativa.

6. O que fazer para enfrentar a violência em instituições de acolhimento e no sistema de atendimento socioeducativo?

Capacitação contínua e supervisão técnica voltada ao apoio psicológico e técnico dos profissionais para os dois tipos de serviço (acolhimento e

medidas socioeducativas), bem como monitoramento trimestral destes serviços pelo Ministério Público e Defensoria Pública.

7. O que fazer para garantir o uso seguro das novas tecnologias da informação e comunicação social por crianças e adolescentes?

Criação de um programa de orientação familiar de conscientização do uso seguro das novas tecnologias, por meio dos programas já existentes, como por exemplo: Escola de Pais, encontros semanais em Centros Comunitários, CRAS, escolas e campanhas por meio das mídias.

8. O que fazer para reduzir os índices de homicídios da adolescência? Criação de equipamentos como o CEU das Artes nos territórios de maior vulnerabilidade social, indicados pelo Diagnóstico do Município com serviços de Assistência Social, Cultura, Educação, Profissionalização, Esporte; com equipes profissionais completas especializadas, além da colocação de profissionais nos espaços de esporte, cultura e lazer já existentes.

Eixo 3. Orçamento e Financiamento das Políticas para Crianças e Adolescentes

1. O que fazer para ampliar o orçamento destinado a crianças e adolescentes nas diversas políticas públicas? (exceto fundos para a criança e o adolescente).

Garantir a convocação e a participação de conselheiros do CMDCA, representante da sociedade civil, na elaboração do PPA em todas as Unidades de Gestão, com especificidade e dotação orçamentária em todas as pastas destinada às Políticas para Criança e Adolescente; sugerindo a mesma proposta para as esferas Estadual e Federal.

2. O que fazer para aprimorar a gestão do orçamento destinado a crianças e adolescentes?

Criação de Lei municipal que garanta a prestação de contas, ao CMDCA, de cada unidade de gestão apresentando, detalhadamente, identificando e quantificando no orçamento os valores destinados às políticas públicas às crianças e aos adolescentes.

3. O que fazer para diversificar e ampliar as formas de financiamento dos fundos para a criança e o adolescente?

Destinar verbas do executivo, das multas de trânsito 1% e das sentenças judiciais para o FMDCA e, também, sensibilizar o Governo Federal para o aumento do repasse do IR de mais 1% para a composição do FMDCA.

4. O que fazer para garantir a gestão efetiva dos fundos para a criança e o adolescente, promovendo melhor aplicação dos recursos?

Manter um plano de aplicação do FMDCA monitorando e avaliando, continuamente, os projetos, bem como a divulgação de seus resultados.

5. O que fazer para garantir que as especificidades locais, regionais, culturais e étnicas dos diferentes segmentos sejam consideradas no orçamento e nos fundos para a criança e o adolescente?

Criar uma Comissão para pleitear o aumento e monitoramento dos repasses aos FMDCA, considerando o que foi apontado no Diagnóstico e nos Planos Decenais e de Medidas socioeducativas.

Eixo 4. Participação, Comunicação Social e Protagonismo de Crianças e Adolescentes

1. O que fazer para garantir participação e protagonismo de crianças e adolescentes nos espaços de discussão e deliberação de políticas públicas, considerando as esferas municipais, estaduais, distrital e nacional?

Inclusão do cidadão através de fortalecimento dos grêmios e conselhos de classe nas escolas e também garantir, através das secretarias da educação, saúde e assistência social, grupos socioeducativos nos bairros de maior vulnerabilidade, com o objetivo de discussão de políticas públicas, por meio de projetos de implementação de protagonismo.

2. O que fazer para garantir a liberdade de expressão de crianças e adolescentes, assegurando a proteção integral?

Reativar espaços públicos, tais como centros comunitários, para criar fóruns de discussões para crianças e adolescentes garantindo ao menos quatro fóruns, a cada dois anos, nos vetores regionais e um municipal, melhorando a estrutura dos espaços onde serão discutidas ações de interesse dos mesmos, com a utilização de apresentações com linguagens mais próximas de sua realidade, oferecendo alimentação, transpor-



ASSISTÊNCIA E DESENVOLVIMENTO SOCIAL

te e demais condições.

3. O que fazer para potencializar a utilização das novas tecnologias de informação e comunicação como estratégia de ampliação da participação de crianças e adolescentes?

Oferecer recursos, através de redes locais assistidas, para que crianças e adolescentes possam ter acesso à informação. Realizar concursos para a criação de jogos virtuais interativos para o público infantil e adolescente com temáticas como: orientação profissional, direitos e deveres de crianças e adolescentes, dentre outras, sendo as premiações celulares, computadores, tablets e congêneres.

4. O que fazer para garantir que as especificidades culturais e identitárias dos diferentes segmentos sejam consideradas nos diversos espaços?

Promover campanhas de sensibilização e conscientização de histórias das diversas culturas locais para que estas sejam respeitadas, utilizando os equipamentos públicos e organizações sociais para divulgação de culturas locais e fortalecimento da identidade local, por meio de fóruns e oficinas.

Eixo 5. Espaços de Gestão e Controle Social das Políticas Públicas de Crianças e Adolescentes

1. O que fazer para garantir a autonomia dos conselhos de direito?

Incentivar a efetiva participação da sociedade civil nos conselhos de direito por meio da produção de material a ser executado pelos próprios conselhos de direito (municipal, estadual e nacional), contendo informações acerca de suas atribuições e de seu funcionamento a ser distribuído em toda rede de atendimento à criança e ao adolescente.

2. O que fazer para garantir o respeito às deliberações dos conselhos de direito?

Divulgar nas redes sociais as deliberações para conhecimento e monitoramento das ações propostas.

3. O que fazer para melhorar a relação/integração entre os conselhos nacional, estaduais e municipais dos direitos da criança e do adolescente?

Promover encontros temáticos, regionais, estaduais e nacional anualmente.

4. O que fazer para fortalecer os Fóruns Nacional, Estaduais e Distrital dos Direitos da Criança e do Adolescente.

Implantar e publicar o Fórum Municipal dos direitos da criança e do adolescente.

5. O que fazer para garantir o fortalecimento dos conselhos tutelares?

Criação de lei federal com todas as diretrizes para o funcionamento dos conselhos tutelares, prevendo, inclusive capacitação continuada e permanente para todos os conselheiros.

6. O que fazer para potencializar a incidência política e o controle social das redes, fóruns e organizações da sociedade civil defensora dos direitos de crianças e adolescentes.

Divulgar as propostas e ações das redes, fóruns e organizações da sociedade civil defensoras dos direitos da criança e do adolescente, bem como implementação e fortalecimento dos projetos de protagonismo infantil juvenil.

DELEGADOS ELEITOS POR SEGMENTO (QUANTIDADE TOTAL)

Direitos (4 pessoas)

- Alan Baptista da Silva
- Rodrigo Pierobon Rodrigues

Conselho tutelar (4 pessoas)

- Jussania Rita Lamarca Escarpin
- Claudia Tofoli Honório
- Vanesca Peromingo Ribeiro

Movimentos Sociais (2 pessoas)

- Vilma Nascimento de Barros
- Penha Aparecida Miguel

Sistema de Justiça (1 pessoa)

-

Adolescentes (6 pessoas)

- Yuri Albuquerque
 - Fernanda da Silva Correia
 - Thayná Cristina Aparecida Silva
 - Helena Cardoso Gonçalves
- Criança (4 pessoas)

-

Rede de Atendimento (2 pessoas)

- Elaine de Fátima S. Souza
- Rosaura Aparecida de Almeida
- Bruno Barbosa - Suplente
- André Santos dos Anjos - Suplente

MOÇÕES

Disponíveis do portal cmdca.jundiai.sp.gov.br

A Comissão Organizadora
(Resolução nº 129/2018)

Conselho Municipal dos Direitos da Criança e do Adolescente

FUMAS

Extrato de Contratos e Aditivos

CONTRATO N° 20/18 - CONTRATANTE: FUNDAÇÃO MUNICIPAL DE AÇÃO SOCIAL - FUMAS - CONTRATADA: COMPANHIA DE INFORMATICA DE JUNDIAI - CIJUN. OBJETO: Implantação do sistema de dívida ativa para automatizar o gerenciamento e a cobrança dos contratos inadimplentes-VALOR TOTAL: R\$ 64.890,00 - ASSINATURA: 01 de fevereiro de 2019 - PROCESSO N° 01.991-9/2018 MODALIDADE: Dispensa de licitação n° 02/2018 - PRAZO DE VIGENCIA: 12(doze) meses.

Diretoria do Núcleo de Planejamento,
Gestão e Finanças

DAE

PORTARIA N.º 008, DE 14 DE FEVEREIRO DE 2019.

ARMANDO MIETTO JÚNIOR, DIRETOR ADMINISTRATIVO da DAE S.A. – ÁGUA E ESGOTO, no uso de suas atribuições legais,

RESOLVE:

Artigo 1º - Fica constituída a Comissão de Sindicância Administrativa, encarregada de apurar os fatos narrados no protocolado N.º 334-1/2019, composta pelos seguintes servidores:

LIDIANE CRISTINA PUPO SANTOS	Presidente
ALBA VALÉRIA ROMANA DE CARVALHO PEREZ CONTES	Membro
JAIRO LUCAS RIBEIRO	Membro
OSMAR APARECIDO RAPHAEL	Membro
ROGÉRIO BINI SANTIAGO	Membro

Artigo 2º - Designa ainda a servidora Alba Valéria Romana de Carvalho Perez Contes para secretariar a referida comissão.

Artigo 3º - Esta Portaria entra em vigor na data de sua publicação, revogadas as disposições em contrário.

ARMANDO MIETTO JÚNIOR
Diretor Administrativo

Extrato de Apostilamento

Licitação: Concorrência Pública nº 002/95 – Processo nº 448/95 - Contrato nº 002/96

Contratante: DAE S/A – ÁGUA E ESGOTO

Contratada: COMPANHIA DE SANEAMENTO DE JUNDIAÍ

Apostilamento aprovado em 19/02/2019 (fls. 60 do processo adm. 144/2017)

Objeto: Concessão dos serviços de tratamento e disposição final dos esgotos sanitários do Município.

Apostilamento que se faz ao contrato nº 002/96 para reajuste na Tarifa Referencial de Serviços em 14,60%, em relação a Tarifa Referencial data base de janeiro de 2016, originando uma variação anual de 9,50%. O reajuste entra em vigor nas contas emitidas a partir de 15 de janeiro de 2019, os valores passam a ser de 2,106 para a categoria Volume Residencial – TVR 2,318 para a Categoria Volume Industrial – TVI e 2,318 para Carga Industrial – TCI.

Armando Mietto Junior
Diretor Administrativo



DAE

LICITAÇÃO - MODO ABERTO Nº 001/2019
Edital de 15/02/2019

OBJETO: SERVIÇO DE SUBSTITUIÇÃO DO BARRILETE DA ENTRADA DOS RESERVATÓRIOS R5 E R6 ATÉ A CAIXA DE EQUALIZAÇÃO NA ETA-A. MODO DE DISPUTA: Aberto. CRITÉRIO DE JULGAMENTO: Maior Desconto. ABERTURA: às 10:00 do dia 20/03/2019. LOCAL PARA RETIRADA DO EDITAL: No site <http://compraabertadae.jundiai.sp.gov.br> (acessar o link Editais) gratuitamente.

Jundiá, 19 de fevereiro de 2019
Armando Mietto Junior
Diretor Administrativo

Pregão Presencial 010/2019
Homologação

O Diretor Administrativo da DAE S/A faz saber que, No Pregão Presencial nº 010/2019, para AQUISIÇÃO DE PORCAS, TUBETES PARA HIDRÔMETROS E JUNTAS DE VEDAÇÃO, foi proferida a seguinte decisão pelo Diretor Presidente em 14/02/19: "Homologo a adjudicação da presente licitação à empresa METALSAF INDÚSTRIA E COMÉRCIO LTDA, pelo valor total de R\$ 29.875,00 seguindo o critério de menor preço por item".

Armando Mietto Junior
Diretor Administrativo

Concorrência Pública 019/2018
Homologação

O Diretor Administrativo da DAE S/A faz saber que, na Concorrência Pública nº 019/2018, para construção de estação pressurizada de água tratada - EPAT, foi proferida a seguinte decisão pelo Diretor Presidente em 18/02/2019: "Homologo a adjudicação do objeto deste certame à licitante vencedora LEWALE ENGENHARIA – PROJETOS E CONSTRUÇÕES LTDA, pelo valor total de R\$ 1.298.055,08.

19/02/2019
Armando Mietto Junior
Diretor Administrativo

Pregão Presencial 011/2019
Homologação

O Diretor Administrativo da DAE S/A faz saber que, no Pregão Presencial nº 011/2019, para aquisição de tubos PVC marrom DN75 MM JEI PBA e DN100 MM JEI PBA, foi proferida a seguinte decisão pelo Diretor Presidente em 18/02/2019: "Homologo a adjudicação do objeto deste certame a saber, itens 1 e 2 à licitante vencedora ASPERBRAS TUBOS E CONEXÕES LTDA, pelo valor total de R\$ 74.025,00.

19/02/2019
Armando Mietto Junior
Diretor Administrativo

Pregão Presencial 013/2019
Homologação

O Diretor Administrativo da DAE S/A faz saber que, no Pregão Presencial nº 013/2019, para aquisição de hidróxido de cálcio, foi proferida a seguinte decisão pelo Diretor Presidente em 15/02/2019: "Homologo a adjudicação do objeto deste certame à licitante vencedora DRYLLER INDÚSTRIA E COMÉRCIO DE HIDRÓXIDOS LTDA, pelo valor total de R\$ 180.000,00.

18/02/2019
Armando Mietto Junior
Diretor Administrativo

Pregão Presencial nº 008/2019
ERRATA

Na edição de nº 4526 de 15 de fevereiro de 2019 da Imprensa Oficial do Município de Jundiá.

Onde lê-se:
"GUIMARÃES COMERCIAL EIRELI – Itens 1, 4 e 5 pelo valor total de R\$ 33.377,50"
Leia-se:
"GUIMARÃES COMERCIAL EIRELI – Itens 1, 4 e 5 pelo valor total de R\$ 35.377,50"

19/02/2019
Armando Mietto Junior
Diretor Administrativo

Pregão presencial nº 021/2019
ERRATA

Na edição de nº 4526 de 15 de fevereiro de 2019 da Imprensa Oficial do Município de Jundiá.

Onde lê-se:
Jundiá, 14 de janeiro de 2019 Eduardo Pereira da Silva Diretor Superintendente Técnico Administrativo
Leia-se:
Jundiá, 14 de fevereiro de 2019 Eduardo Pereira da Silva Diretor Superintendente Técnico Administrativo

15/02/2019
Eduardo Pereira da Silva
Superintendente Técnico Administrativo

Pregão presencial nº 020/2019
ERRATA

Na edição de nº 4526 de 15 de fevereiro de 2019 da Imprensa Oficial do Município de Jundiá.

Onde lê-se:
Jundiá, 14 de janeiro de 2019 Eduardo Pereira da Silva Diretor Superintendente Técnico Administrativo
Leia-se:
Jundiá, 14 de fevereiro de 2019 Eduardo Pereira da Silva Diretor Superintendente Técnico Administrativo

15/02/2019
Eduardo Pereira da Silva
Superintendente Técnico Administrativo

Pregão presencial nº 019/2019
ERRATA

Na edição de nº 4526 de 15 de fevereiro de 2019 da Imprensa Oficial do Município de Jundiá.

Onde lê-se:
Jundiá, 14 de janeiro de 2019 Eduardo Pereira da Silva Diretor Superintendente Técnico Administrativo
Leia-se:
Jundiá, 14 de fevereiro de 2019 Eduardo Pereira da Silva Diretor Superintendente Técnico Administrativo

15/02/2019
Eduardo Pereira da Silva
Superintendente Técnico Administrativo

CULTURA

EXTRATO DE CONTRATOS

TERMO DE COOPERAÇÃO TÉCNICA Nº01/2019. RECEPTORA: Prefeitura Municipal de Jundiá – Unidade de Gestão de Cultura (UGC). DOADORA: Contemporânea Paulista Arquitetura e Restauro s/s Ltda. PROCESSO: 1.193-2/2018-2. ASSINATURA: 21/01/2019. OBJETO: Doação de Projeto Cultural para Restauro e Revitalização do Complexo Fepasa, Gerenciamento Técnico e Acompanhamento das Obras. FUNDAMENTO LEGAL Lei nº 8.901, de 08 de fevereiro de 2018. MODALIDADE CONCURSO. PRAZO DE VIGENCIA: 24 (vinte e quatro) MESES. Proponentes: 3.

EDITAL nº 05 de 20 de fevereiro de 2019
ELEIÇÃO DO CONSELHO MUNICIPAL DO PATRIMÔNIO CULTURAL – COMPAC

MARCELO PERONI, Gestor da Unidade de Cultura do Município de Jundiá, Estado de São Paulo, no uso de suas atribuições legais,

DIVULGA a relação dos candidatos aptos a eleição e a relação dos eleitores aptos a votar na Eleição do Conselho Municipal do Patrimônio Cultural de Jundiá – COMPAC a ser realizada no dia 26 de fevereiro de 2019, entre 19 e 21 horas, incluindo a abertura, votação com 1 hora de duração e o início das apurações, nas dependências do Complexo Fepasa, Sala B1, sito Av. União dos Ferroviários, 1760, em Jundiá.



CULTURA

CANDIDATOS APTOS A ELEIÇÃO (Comunidade) (em ordem alfabética)

1. Anésio Ferreira dos Reis Junior
2. Gabriel Testa Martins
3. Henrique Greppi Junior
4. Juliana Corrêa Gonçalves
5. Kelli Marques de Araújo Pecoraro
6. Marcel Grinzati Martins
7. Samuel Braban Ruiz
8. Tamir Klaus Meitling
9. Thais Renata Giolo

CANDIDATOS APTOS A ELEIÇÃO (Associações) (em ordem alfabética)

1. Associação dos Engenheiros de Jundiá
2. Gabinete de Leitura Ruy Barbosa
3. Instituto Envelhecer

ELEITORES APTOS A VOTAR (em ordem alfabética)

1. Alan de Sousa Mendes
2. Alexandre Machado Moreira
3. Amara Luiza Ramos
4. André Antonio da Rocha Sousa
5. Andressa Sicsú Ferreira
6. Angela Maria Rocha
7. Antonio Carlos Cesar Bezerra
8. Austregzilo Ramos Filho
9. Bruno Soares Sakae
10. Cíntia Brunini Fossa
11. Daniele Guerra
12. Douglas de Souza Francisco
13. Edna Barbosa da Silva
14. Elizeu Marcos Franco
15. Eusébio Pereira dos Santos
16. Fábio de Mello Pellicieri
17. Fabiana P. Pellicieri
18. Fé Juncal
19. Grimaldo Pomilio
20. Gustavo Inácio da Silva
21. Inês de Freitas Chile
22. Israel da Silva Marques
23. Jacqueline Lima
24. José Arnaldo de Oliveira
25. José Ramos de Assumpção
26. José Rogério Zaios
27. João Carlos Valentim
28. Lara Elen Diogo Meitling
29. Lucelia Wolf Zaros
30. Marcelo Pasini Júnior
31. Maria Aparecida Corrêa Gonçalves
32. Maria de Fátima Marchi Brotto
33. Maria de Lourdes Marcos Assumpção
34. Maria Lúcia Silva Pomilio
35. Mariangela Mazzola Mendes
36. Mileni Gonçalves Melo
37. Naigue Barbuena Gedro
38. Odair José Guimarães
39. Osmar Chili
40. Patrícia Ap. Geromin Cristafaro
41. Philemon de Assis Lopes
42. Regina Dragiça Kalman
43. Renato Begalli Ribeiro
44. Robinson Pomilio
45. Rodolfo Miguel Vaz
46. Rosangela Aparecida Simplício Simili
47. Sulima A. Prado
48. Simone Alves A Santos
49. Simone Sílvia Carvalho
50. Valéria A. de Paula
51. Vinícius Bueno do Prado
52. Waldir Mendes de Souza
53. William Roberto de Barros Coral

PARTICIPANTES NÃO APTOS (em ordem alfabética)

1. Aníbal Ferreira Puche (não declarou forma de inscrição)

2. Manida Moro E. da Cruz (faltam cópias do documento de identidade e do título de eleitor)
 3. Ricardo José Gaspari (falta cópia do título de eleitor)
- O prazo para recurso é até dia 21 de fevereiro às 9 horas.

Para que não se alegue ignorância faz baixar presente Edital.

MARCELO PERONI
Gestor da Unidade de Cultura

PLANEJAMENTO URBANO E MEIO AMBIENTE

AVISO DE CONCURSO CONCURSO Nº 001/2018 Processo administrativo 27.211-2/2018

Objeto: CONCURSO PÚBLICO NACIONAL DE IDEIAS PARA O VALE DO RIO JUNDIAÍ.

Inscrições: até 29 de junho de 2019.

Entrega dos trabalhos: até 29 de junho de 2019.

Divulgação do resultado preliminar: 05 de agosto de 2019.

Divulgação do resultado definitivo, após recursos: 12 de agosto de 2019.

Premiação Total: R\$ 100.000,00 (cem mil reais).

Local para consulta do Edital e Termo de Referência: Sítio do concurso no endereço www.valedoriojundiai.com.br

Jundiá, 20 de fevereiro de 2019

Sinésio Scarabello Filho

Gestor Municipal de Planejamento e Meio Ambiente

EDITAL

Concurso Público Nacional de Ideias para o Vale do Rio Jundiá Conexões e Desenho Urbano

A Prefeitura Municipal de Jundiá, por intermédio da Unidade de Gestão de Planejamento Urbano e Meio Ambiente (UGPUMA), entidade promotora, e o Instituto de Arquitetos do Brasil, Núcleo AU Jundiá, entidade organizadora, instituem o **Concurso Público Nacional de Ideias para a Várzea do Rio Jundiá**, em Jundiá, São Paulo.

As obrigações, responsabilidade, prerrogativas e contrapartidas relativas às entidades PROMOTORA e ORGANIZADORA, estão estabelecidas no Contrato celebrado entre a Prefeitura Municipal de Jundiá e o Instituto de Arquitetos do Brasil, Núcleo AU Jundiá e, ainda, no que estabelece o presente Edital. (Contrato nº 155/2018, Processo nº 27.211-2/2018).

O presente Edital fixa os procedimentos, normas e preceitos básicos para a realização do Concurso de Ideias, regido pelas "Normas do Instituto de Arquitetos do Brasil- IAB, para a organização de Concursos Públicos de Arquitetura e Urbanismo", aprovadas na 145ª Reunião do Conselho Superior do Instituto de Arquitetos do Brasil, 21 de abril de 2014, Fortaleza-CE, obedecidas às leis e decretos municipais para elaboração de ideias, bem como a Lei Federal nº 12.378/2010, que regulamenta a profissão de arquiteto e urbanista, e demais legislações pertinentes.

1. Do Objetivo e Objeto do Concurso
2. Dos Prazos
3. Da Organização
4. Das Condições de Participação
5. Das Inscrições
6. Das Consultas às Bases do Concurso
7. Das Normas de Apresentação
8. Da Identificação dos Projetos
9. Da Habilitação
10. Do Envio e do Recebimento dos Projetos
11. Da Comissão Julgadora e do julgamento
12. Da Premiação
13. Da homologação e certificados.
14. Das Disposições Finais

1. Do Objetivo e Objeto do Concurso

1.1. Este Concurso visa selecionar a melhor ideia urbanística, paisagística, arquitetônica e infraestrutural para o Vale do Rio Jundiá, no trecho mais urbanizado do município de Jundiá / São Paulo, obedecidas às determinações deste Edital, do Termo de Referência e dos documentos anexos que, em conjunto, constituem as Bases do Concurso. Reforçamos que as diretrizes e informações integrantes do Termo de Referência têm cunho sugestivo, portanto, o não atendimento das diretrizes deverá ser observado pela Comissão Julgadora, considerando o conjunto de cada proposta, ao nível de um Concurso de



PLANEJAMENTO URBANO E MEIO AMBIENTE

Ideias e, não obrigatoriamente, terá caráter eliminatório.

1.2. A área de intervenção do Concurso compreende o trecho do Vale do Rio Jundiaí, na região mais urbanizada.

1.3. A base cartográfica, o Termo de Referência e as legislações estarão disponíveis na página oficial do Concurso (www.valedoriojundiai.com.br), nos sites do município de Jundiaí (www.jundiai.sp.gov.br/) e do IAB-AUJ (www.iabjundiai.org.br).

2. Dos Prazos

O Concurso Nacional de Ideias é aberto e será organizado em uma única etapa, obedecendo o seguinte cronograma:

TABELA 01 – DESCRIÇÃO DAS ATIVIDADES E PRAZOS
TABELA 01 – DESCRIÇÃO DAS ATIVIDADES E PRAZOS

FASES	DESCRIÇÃO DAS ATIVIDADES	PRAZOS
I – Lançamento do concurso	a. Ativação do sítio do Concurso na Internet; a. Abertura das inscrições; b. Conteúdo total no sítio.	13/02/2019
II – Inscrições e recebimento das propostas	a. Inscrição dos concorrentes; b. Envio das propostas pelo site do concurso.	29/06/2019
III – Julgamento	a. Análise dos projetos pelo júri; b. Definição dos projetos vencedores;	De 15/07/2019 a 02/08/2019
VI – Divulgação dos resultados	a. Ato Público de divulgação do resultado do concurso;	05/08/2019
VI – Prazo para recurso	a. Prazo para concorrentes apresentarem recurso;	07/08/2019
VI – Encerramento dos trabalhos	a. Homologação do Concurso; b. Elaboração do relatório final do Concurso;	12/08/2019

3. Da Organização

O município de Jundiaí, por intermédio da Unidade de Gestão de Planejamento Urbano e Meio Ambiente (UGPUMA), será a entidade Promotora deste Concurso, tendo como entidade Organizadora o Instituto dos Arquitetos do Brasil – IAB/AUJ.

3.1. A coordenação do concurso, com o apoio administrativo do IAB/AUJ, tem como responsabilidade:

Receber, analisar e responder às consultas formuladas de acordo com o Edital do Concurso;

3.1.1. Garantir que os arquivos sejam disponibilizados à Comissão Julgadora na data e horário fixados pelo Edital, preservando, quando for o caso, o anonimato dos autores dos trabalhos concorrentes, e preparando as condições para o julgamento dos mesmos;

3.1.2. Acompanhar todas as fases do processo de julgamento dos Concursos;

3.1.3. Monitorar os aspectos legais e normativos do procedimento de julgamento e o apoio administrativo e logístico à Comissão Julgadora no desempenho de suas tarefas.

3.1.4. Zelar e proceder para assegurar a não identificação da autoria dos projetos durante o julgamento, garantindo absoluto sigilo até a divulgação final dos resultados e o cumprimento, pela comissão julgadora, das regras definidas nas bases do Concurso;

3.1.5. Zelar e proceder para assegurar a transparência e a isonomia de condições aos finalistas durante a etapa de julgamento;

3.1.6. Relatar as decisões em atas de julgamento, que deverão incluir um resumo do processo e os pareceres da comissão julgadora sobre os projetos finalistas, premiados e eventuais menções.

3.1.7. Colaborar com as demais organizações na organização e divulgação dos atos públicos, quando da divulgação dos finalistas e dos premiados.

3.1.8. Garantir a premiação dos projetos selecionados.

4. Das Condições de Participação

4.1. Estarão aptas a participar do Concurso equipes compostas

por profissionais diplomados e estudantes, sendo, obrigatoriamente, coordenadas por um Arquiteto e Urbanista legalmente habilitado, em situação regular perante o Conselho de Arquitetura e Urbanismo, residente e domiciliado no Brasil e em dia com suas obrigações fiscais.

4.2. Será permitida a inscrição de arquitetos de outros países, desde que associados a arquitetos brasileiros, conforme o disposto no item 5.1.

4.3. Estarão impedidos de se inscrever neste Concurso, nem tampouco participar como consultores ou assessores técnicos das equipes concorrentes:

4.3.1. Membros, dirigentes, assessores, servidores e empregados integrantes ou vinculados aos quadros da entidade Promotora/Organizadora - Unidade de Gestão de Planejamento e Meio Ambiente (UGPUMA), assim como todo funcionário público do Município de Jundiaí;

4.3.2. Membros da Diretoria Executiva, titulares e suplentes, da entidade organizadora, o IAB-AUJ.

4.3.3. Presidente Nacional do IAB e Presidente do Departamento de São Paulo (IAB-SP);

4.3.4. Profissionais integrantes da Comissão Julgadora;

4.3.5. Coordenador, coordenador adjunto e suplente do Concurso;

4.3.6. Cônjuges, pais, filhos, irmãos, parentes até 2º grau, afins, sócios formais em Pessoa Jurídica, assistentes e colaboradores das pessoas citadas nos itens acima descritos.

4.4. Cada equipe deverá ser composta, no mínimo, por um Arquiteto e Urbanista. Nessa equipe é permitida a participação de profissionais de áreas afins ao projeto.

4.5. A participação pode ser de pessoa física ou jurídica. Em ambos os casos, é exigido um responsável Arquiteto e Urbanista, que será o interlocutor.

4.6. Serão considerados participantes deste Concurso todos os profissionais que obtiverem a validação de sua inscrição

5. Das Inscrições

5.1. As inscrições estarão abertas no período de 13 de fevereiro a 29 de junho de 2019 e somente poderão ser realizadas por via eletrônica, no site oficial do concurso, a partir das 8h do dia 20 de fevereiro de 2019 até às 23h59min 29 de junho de 2019, observado o horário oficial de Brasília/DF.

5.2. No preenchimento do formulário eletrônico de inscrição, além das informações pessoais e profissionais do responsável técnico, deverá ser enviado o comprovante de regularidade do referido profissional junto ao CAU/BR.

5.3. A inscrição será realizada em nome do Arquiteto e Urbanista coordenador da equipe e, em caso de Pessoa Jurídica, o coordenador deve ser também o responsável legal da empresa, com Registro de Responsabilidade Técnica (RRT) no Conselho de Arquitetura e Urbanismo (CAU).

5.4. O Arquiteto e Urbanista, coordenador da equipe, deverá informar um endereço eletrônico válido.

5.5. Cada profissional ou empresa deverá realizar uma única inscrição, apresentar um único trabalho e participar apenas de uma equipe, independente do seu grau de participação.

5.6. A nomeação da equipe completa do projeto (autores, colaboradores, consultores e demais membros da equipe) será feita posteriormente, por ocasião do Envio do Projeto, em formulário de identificação a ser preenchido no campo específico indicado na área de "Envio dos Projetos", na página oficial do Concurso.

5.7. Após o preenchimento do formulário de inscrição e criação da senha de acesso no site, o candidato receberá um e-mail confirmando a validação da inscrição. Nesse e-mail também constarão um espelho de todos os dados preenchidos, juntamente com o seu número de inscrição. O número de inscrição permitirá o acesso e o Envio dos Projetos através da página oficial do Concurso.

5.8. A organização do concurso não se responsabilizará por reclamação de inscrição não recebida por motivos de ordem técnica dos computadores de nenhum participante, nem por problemas relacionados à sua conexão de internet, falhas de comunicação, de congestionamento das linhas de comunicação, bem como por outros fatores que impossibilitem a transferência de dados.

5.9. O candidato inscrito deverá acompanhar o andamento da sua inscrição por meio da sua "Área Restrita" devendo, para isso, acessar a página "Inscrições" e clicar na opção "Minha Inscrição", todas disponíveis na página oficial do concurso. Em seguida, deverá informar o seu número de inscrição e a senha de acesso.

5.10. A Inscrição neste concurso exige o pagamento de uma taxa no valor de R\$ 50,00 (cinquenta Reais) para associados IAB e no valor de R\$ 100,00 (cem reais) para não sócios. A inscrição pressupõe a aceitação das condições estabelecidas neste Edital e nas Bases do Concurso pelos participantes.

5.10.1. O pagamento deverá ser efetivado via depósito bancário até 29 de junho de 2019, de acordo com os dados a seguir:

- Instituto de Arquitetos do Brasil



PLANEJAMENTO URBANO E MEIO AMBIENTE

CNPJ: 03.594.533/001-37

Banco: Caixa Econômica Federal

Agência: 1600

Conta: 3000139-1

6. Das Consultas às Bases do Concurso

6.1. O conjunto de documentos intitulado Bases do Concurso é composto por:

6.1.1. Edital – contém as regras gerais do Concurso, prazos, condições de participação e procedimentos de julgamento;

6.1.2. Termo de Referência do Concurso – contém a apresentação geral do objeto do concurso, diretrizes dos projetos, programa de necessidades e demais informações técnicas mínimas a serem consideradas na concepção e no desenvolvimento dos projetos;

6.1.3. Modelo de Prancha;

6.1.4. Documentação Técnica – links e informações técnicas complementares apresentadas como referência para a concepção do estudo preliminar.

6.2. As consultas às Bases do Concurso ficarão abertas durante 137 dias, no mesmo período das inscrições: de 13 de fevereiro de 2019 a 29 de junho de 2019.

6.3. As perguntas poderão ser formuladas pelos profissionais inscritos ou não, e deverão ser encaminhadas à organização do Concurso através de um formulário aberto na página eletrônica oficial, sem necessidade de identificação.

6.4. Os questionamentos recebidos pela organização do Concurso serão numerados por ordem de envio e as respostas publicadas semanalmente, em bloco, no formato PDF, na Página do Concurso em "Respostas às Consultas".

6.5. Conforme o Cronograma, o início da publicação das respostas acontecerá a partir do dia 13 de fevereiro de 2019 e o término será no dia 29 de junho de 2019.

6.6. As respostas às perguntas formuladas e publicadas pela organização do Concurso passam a ser parte integrante das Bases do Concurso.

6.7. A organização do Concurso poderá encaminhar aos participantes e à Comissão Julgadora informações suplementares por sua iniciativa, ou a pedido da entidade Promotora e Organizadora.

6.8. Após o encerramento das inscrições e posterior envio das propostas, o IAB/AUJ disponibilizará e-mail para esclarecimento de outras dúvidas e busca de soluções para eventuais problemas, encerrando-se a comunicação tão logo seja iniciado o julgamento.

7. Das Normas de Apresentação

7.1. As propostas deverão ser apresentadas observando-se rigorosamente as normas descritas nos itens subsequentes, valendo-se os inscritos dos modelos de pranchas disponibilizados, em meio eletrônico, na página oficial do Concurso.

7.2. Os candidatos deverão seguir o disposto no Termo de Referência e enviar uma única proposta, não sendo aceitas variações ou alternativas de um mesmo projeto.

7.3. As propostas deverão ser enviadas em meio eletrônico, no formato PDF, de modo a serem apresentadas, obrigatoriamente, em número de 03 (três) pranchas em tamanho A1 e dispostas na posição horizontal. As pranchas deverão ser numeradas, com forma de apresentação e distribuição do conteúdo livres, desde que seja preservado o anonimato, tanto quanto respeitados os procedimentos deste Edital.

7.4. Os concorrentes deverão apresentar como conteúdo mínimo nas pranchas:

- Memorial Descritivo e Justificativo, inclusive diagramas, quando for o caso;
- Implantação geral do vale e respectivo entorno;
- Ampliações de trechos em plantas e cortes;
- Plantas, cortes e elevações das edificações e elementos de mobiliário urbano e paisagismo;
- Mapas necessários para expressar a totalidade da proposta;
- Perspectivas ou imagens de maquetes.

7.5. A critério do participante, ainda poderão ser incluídos detalhes construtivos, fotomontagens, croquis, com total liberdade de apresentação, composição e representação;

7.6. O texto do Memorial Descritivo e Justificativo deverá estar nas pranchas, podendo ser disposto em bloco, em uma única prancha, ou distribuído entre elas.

7.7. Todas as pranchas elaboradas deverão ser enviadas através dos campos específicos, por meio de formulário eletrônico da seção "Envio dos Projetos", na Página Oficial do Concurso.

7.8. As propostas devem estar representadas em escala adequada, que permita a boa compreensão das ideias e soluções técnicas, valendo-se dos recursos gráficos que os concorrentes julgarem convenientes, com liberdade de proposição na diagramação do projeto. Entretanto, não serão aceitas propostas com links, animações, vídeos, gifs animados ou

outros recursos que não o de imagens estáticas e textos, inseridos no corpo do arquivo em PDF.

7.9. As imagens e as pranchas solicitadas poderão ser utilizadas pela Entidade Promotora para divulgação e outros fins de edições, desde que preservados seu conteúdo e a autoria das propostas.

7.10. As propostas enviadas fora dos prazos previstos neste Edital, divergentes das normas e dos demais documentos das Bases do Concurso não serão aceitas.

8. Da Identificação dos Projetos

8.1. A identificação da equipe, com a devida qualificação dos seus componentes, deverá ser descrita em formulário a ser preenchido no campo específico indicado na área de "Envio dos Projetos", na página oficial do Concurso.

8.2. As pranchas não poderão conter marcas, símbolos, pseudônimos, nomes ou qualquer outro tipo de elemento que permita a identificação do concorrente, sob pena de desclassificação.

9. Da Habilitação

9.1. Serão consideradas habilitadas as propostas que atendam a todas as exigências contidas nas Bases do Concurso.

9.2. A habilitação dos trabalhos quanto aos critérios de adequação às legislações que tratam dos aspectos urbanos, arquitetônicos, ambientais, sanitários e de engenharia de trânsito, será realizada pela Comissão Julgadora durante o período de julgamento.

10. Do Envio e do Recebimento dos Projetos

10.1. Os projetos deverão ser enviados pela internet, na página oficial do Concurso, na seção "Envio dos Projetos", das 00h01min do dia 13 de fevereiro de 2019, até às 23h59min do dia 29 de junho de 2019, horário de Brasília (DF).

10.2. Não serão aceitas propostas enviadas fora do período especificado, tampouco as remetidas às sedes das Entidades Organizadora e Promotora, nos termos deste Edital.

10.3. Os arquivos, em formato PDF, poderão receber o nome que melhor convier ao participante, uma vez que o sistema os renomeará, seguindo um algoritmo aleatório para garantia do sigilo.

10.4. Os documentos abaixo relacionados também deverão ser enviados em campo específico do formulário eletrônico na ocasião do Envio do Projeto:

- Breve currículo profissional do responsável técnico e demais autores com, no máximo, uma página A4, em formato PDF, contendo nome, data e local de formação, principais projetos realizados e atuação profissional, acadêmica e de representação;
- Foto do responsável técnico e equipe em formato "JPG" com resolução de 300dpi.
- Breve Memorial Descritivo e Justificativo do projeto, em formato PDF, com no máximo, uma página A4.
- Os documentos citados no item acima deverão ser compactados (extensão .zip ou .rar) em um único arquivo e enviados no campo específico do formulário eletrônico, na seção "Envio dos Projetos", da página oficial do Concurso. O objetivo desses documentos é facilitar a divulgação dos resultados e a publicação das propostas. Tais documentos permanecerão sob a guarda e sigilo da coordenação, para serem disponibilizados somente após a divulgação do resultado do Concurso.

11. Da Comissão Julgadora e do Julgamento

11.1. A Comissão Julgadora será composta por 04 (quatro) membros titulares, arquitetos e urbanistas de reconhecida capacidade e 02 (dois) suplentes, indicados pela Unidade de Gestão de Planejamento Urbano e Meio Ambiente - UGPUMA e pela entidade organizadora – IAB/AUJ. A fim de garantir um número ímpar de votos, os arquitetos da equipe do Departamento de Projetos Urbanos, Divisão de Projetos de Espaços Livres Públicos e Divisão de Projeto da Paisagem e Mobilidade, terão direito a um voto, de forma conjunta.

11.2. A Comissão Julgadora realizará seus trabalhos em local fechado e privado, entre os dias 15 de julho de e 02 de agosto de 2019.

11.3. As sessões de julgamento dependem da presença de todos os 05 (cinco) membros, titulares ou suplentes, para a sua instalação.

11.4. São critérios básicos de avaliação dos Projetos, a serem considerados pela Comissão Julgadora:

- Criatividade e originalidade na proposição e concepção de espaços e elementos construídos;
- Partidos urbanísticos, arquitetônicos, paisagísticos, estruturais, e de instalações que atendam aos requisitos de sustentabilidade econômica, ambiental, ecológica, energética e social;
- Integração e contextualização urbana;
- Mobilidade, acessibilidade, inclusão e adequação social;
- Aproveitamento dos atributos naturais da paisagem na região;
- Clareza e coerência da proposta;
- Compatibilização/transição entre o desenvolvimento geral da

PLANEJAMENTO URBANO E MEIO AMBIENTE

proposta e as urbanidades locais;

- Conexão entre a cidade e os bairros;
- Ligação regional;
- Potencialização e agregação espaços e imóveis com interesse histórico-cultural;
- Outros, conforme necessidades advindas do caráter do objeto do concurso.

11.5. Não haverá hierarquia ou caráter eliminatório nos critérios de avaliação citados acima, que deverão ser apreciados de forma integrada, com enfoque na avaliação qualitativa da totalidade da proposta.

11.6. A verificação dos critérios de avaliação será realizada considerando o nível de desenvolvimento do projeto, as escalas dos desenhos, sua qualidade e as informações complementares constantes nos memoriais descritivos e nas demais formas escolhidas para representação da proposta.

11.7. Serão selecionados 03 (três) projetos em ordem de classificação – sendo vedada a possibilidade de empate – e concedidas tantas menções honrosas quantas a Comissão Julgadora considerar merecedoras.

11.8. Os trabalhos da Comissão Julgadora completam-se e serão concluídos com a entrega do texto integral da ata de julgamento.

11.9. A ata de julgamento será redigida por um jurado nomeado relator e assinada por ele e demais membros da Comissão Julgadora.

11.10. O resultado do Concurso será divulgado no site do município de Jundiá (www.jundiai.sp.gov.br), da Unidade de Gestão de Planejamento Urbano e Meio Ambiente - UGPUMA, no site do IAB-AUJ (www.iabjundiai.org.br) e na página oficial do concurso (www.valedoriojundiai.co.br), imediatamente após a homologação, no dia 05 de agosto de 2019.

12. Da Premiação

12.1. A premiação dos trabalhos será realizada durante ato público, na presença dos representantes da entidade Promotora e Organizadora.

12.2. Após a divulgação final das 03 (três) melhores propostas selecionadas, os seguintes prêmios serão conferidos aos respectivos autores:

- 1o. lugar: R\$ 50.000,00 (cinquenta mil reais);
- 2o. lugar: R\$ 30.000,00 (trinta mil reais);
- 3o. lugar: R\$ 20.000,00 (vinte mil reais).

13. Da homologação e certificados

13.1. Serão conferidos Diplomas Específicos para os membros das equipes participantes nos 3 (três) primeiros lugares e para as possíveis Menções Honrosas ou destaques definidos pela Comissão Julgadora.

13.2. Todos os autores dos projetos recebidos e considerados aptos para julgamento pela Comissão Julgadora receberão Certificados de Participação.

13.3. Todos os Certificados e Diplomas serão disponibilizados em arquivo digital.

14. Das Disposições Finais

14.1. Todas as propostas enviadas pelos profissionais inscritos no Concurso e consideradas habilitadas pela Comissão Julgadora serão disponibilizadas, para consulta pública, nos sites da PMJ, do IAB-AUJ e na página oficial do concurso, no período de 05/08/2019 a 30/08/2019.

14.2. O responsável pela proposta da equipe vencedora fica ciente de que a participação no concurso implica na cessão, para a Entidade Promotora, dos direitos patrimoniais relativos às ideias apresentadas.

14.3. A inscrição no Concurso implica, por parte dos candidatos, em total anuência e aceitação das suas Bases, das quais fazem parte este Edital, o Termo de Referência e os Anexos, com renúncia a quaisquer outros direitos eventualmente existentes, exceto aqueles que a lei confira.

14.4. A equipe organizadora do concurso ficará composta por:

- Coordenadora Técnica 1: Monica Madalena Frias Louzada - Arquiteta Sênior | CAU A36618-8;
- Coordenadora Técnica 2: Joyce Chiquini - Arquiteta Sênior | CAU A32033-1;
- Secretária Executiva: Flávia Pravatto;
- Assessoria Contábil: ERBASS Contabilidade Eireli;
- Assessoria Jurídica: Fernanda Camunhas Martins - Advogada | OAB 165.699.

14.5. Os casos omissos serão resolvidos pela entidade Organizadora, ficando eleito o foro de Jundiá / SP para dirimir aspectos de ordem legal.

TERMO DE REFERÊNCIA

Concurso Público Nacional de Ideias para o Vale do Rio Jundiá Conexões e Desenho Urbano

APRESENTAÇÃO

A Prefeitura Municipal de Jundiá, por intermédio da Unidade de Gestão de Planejamento Urbano e Meio Ambiente (UGPUMA), que aqui se encontra como promotora, e o Instituto de Arquitetos do Brasil -

Aglomerado Urbano de Jundiá (IAB AU Jundiá), designado organizador, apresentam este Termo de Referência contendo as diretrizes conceituais e projetuais a serem seguidas na concepção das propostas para o Concurso Público Nacional de Ideias para o Vale do Rio Jundiá.

Trata-se da promoção de um concurso de ideias para desenho do Vale do Rio Jundiá em seu trecho pertencente ao município de Jundiá e na região mais urbanizada. As propostas deverão repensar o papel do rio na malha urbana, com o intuito de qualificar o seu entorno, bem como as conexões dentro da cidade e entre as cidades vizinhas, fomentar a pluralidade da mobilidade urbana, democratizar o espaço público por meio da convivência, circulação, contemplação e lazer, além de preservar e incluir o patrimônio histórico no contexto da cidade e desenvolver os potenciais paisagísticos, urbanísticos, arquitetônicos que essa necessita. As diretrizes e informações integrantes deste Termo de Referência têm cunho sugestivo, portanto, não devem ser interpretadas como regras inibidoras do processo criativo e da busca de soluções inovadoras. O não atendimento a quaisquer dessas diretrizes deverá ser observado pela Comissão Julgadora considerando o conjunto de cada proposta, ao nível de um Concurso de Ideias, e não, obrigatoriamente, terá caráter eliminatório.

OBJETO

Trata-se de um Concurso Público Nacional de Ideias de Urbanismo, Paisagismo e Arquitetura para o Vale do Rio Jundiá, em Jundiá, São Paulo. O Concurso é dirigido a Arquitetos e Urbanistas ou Equipes Multidisciplinares de profissionais coordenados por Arquitetos e Urbanistas.

A missão fundamental dessa iniciativa é contribuir para a reflexão e sensibilização do papel do rio para a cidade. As propostas a serem apresentadas pelos concorrentes deverão respeitar os condicionantes ambientais, urbanos, geográficos, históricos, topográficos e climáticos, além de utilizar o potencial de mobilidade urbana da área de influência juntamente das diretrizes presentes neste Termo de Referência e informações contidas nos Documentos Técnicos disponíveis nas Bases do Concurso.

CONTEXTUALIZAÇÃO

A Urbanização e o Rio

"Existem três momentos fundamentais na história das cidades, nesse sentido. Durante o período medieval, os centros urbanos atingem uma densidade demográfica que leva a um descontrole no saneamento e na saúde pública. Os rios começam a ter problemas seríssimos de contaminação, tornando-se lugares a serem evitados. Depois, com a ideia do urbanismo sanitarista, que começa a se configurar no século 18 e toma força no século 19, o rio passa a ser visto como elemento estruturador das cidades e a receber melhorias, no sentido de um embelezamento: parques, bulevares e passeios públicos são criados nas orlas fluviais e marítimas. Mas, ao mesmo tempo, acontece um aumento aceleradíssimo da industrialização. É nessa época que surgem as ferrovias, implantadas ao longo dos leitos dos rios, criando uma barreira entre eles e as cidades. As indústrias também se instalam no fundo dos vales, dando origem a diversos problemas, como a poluição das águas. Mas a coisa piora muito no começo do século 20, especialmente a partir dos anos de 1920, quando aparece o veículo autônomo - aquele que não corre sobre trilhos. O automóvel sacrou o problema dos rios, quando rodovias urbanas foram instaladas, mais uma vez, ao longo de suas margens. O mais grave de todos os problemas, quando falamos da relação entre cidades e rios, é a visão mercantilista do solo urbano. No Brasil, o começo do fim foi a promulgação da Lei de Terras, em 1850, que acabou com o regime de concessão e transformou o solo em mercadoria. Com isso, os leitos maiores de todos os rios hoje urbanos foram invadidos, loteados e vendidos. Esse urbanismo mercantilista, voraz e inconsequente foi mais tarde reforçado por um urbanismo extremamente rodoviarista, gerando cidades desenhadas para os automóveis e não para as pessoas, os pedestres." DELJAICOV, Alexandre. (2013)

Atualmente, o debate para novas relações entre o rio e a cidade ainda é limitado, tangenciando em sua maior parte questões como a poluição da água urbana e abastecimento. Tais pautas são relevantes, porém se busca explorar questionamentos referentes à inserção do rio na dinâmica do território e da sociedade, avaliando seu impacto resultante de evolução histórica, de falhas de políticas públicas e ausência de planejamento urbano.

Os rios são elementos estruturais que criam vínculos fortes, estando geralmente ligados às reminiscências naturais e a morfologia natural do espaço, sendo a base da configuração das cidades. Contudo, em muitas situações, suas marcas são "apagadas" por serem facilmente substituídas por parte do sistema viário, por exemplo, transformado essas em eixos de mobilidade motorizada. Esses grandes eixos de conexão via mobilidade motorizada, são geralmente ambientes monofuncionais. É o caso das grandes vias de circulação de veículos ou ferrovias, que se espalham por grandes porções do território onde é possível se mover com muita efetividade ao longo delas, porém, principalmente devido a velocidade linear dos veículos, são áreas fechadas para os movimentos transversais nas suas margens. Assim, se configuram

PLANEJAMENTO URBANO E MEIO AMBIENTE

como infraestruturas que se convertem em conectores longitudinais e segregadores transversais.

A região do Vale do Rio Jundiá foi escolhida para a proposição de ideias de intervenção para o presente concurso, pois possui o histórico de segregação do território apresentado, além de ser necessário ressaltar a importância do Rio Jundiá na estrutura urbana da cidade e região, com suas possibilidades paisagísticas e ecológicas, mas também como estrutura do território que pode possibilitar uma transformação ainda maior da cidade.

A proposta espera que os projetos a serem apresentados repensem as dinâmicas territoriais, considerando conceitos de variabilidade da modalidade de transporte e a valorização da escala do pedestre, ao mesmo tempo que tornem o espaço público mais atrativo, de maneira a abordar propostas para o conflito das grandes vias com o território, proporcionando uma nova vocação para a área, além de conexão territorial e paisagística.

Deve ser considerada a função do rio, que por muito tempo foi um atrativo de fluxos e de investimento industrial e cuja função ambiental e de relação com a população e cidade foi esquecida e ignorada na busca pelo desenvolvimento. Essa reconexão busca a adequação aos padrões ambientais e melhoria de vida. Espera-se que a intervenção no Vale do Rio Jundiá seja apenas o início de uma mudança profunda na forma de se viver no meio urbano.

LEGISLAÇÃO

As propostas do Concurso Público Nacional de Ideias para o Vale do Rio Jundiá, deverão atender aos princípios e finalidades estabelecidas na legislação pertinente, em especial no Plano Diretor Participativo do Município de Jundiá, Lei nº 8.683/2016.

Considerando que a região do Vale do Rio Jundiá é correspondente a Zona de Desenvolvimento dos Corredores Urbanos, abrangendo regiões de Zona de Qualificação dos Bairros e Zona de Reabilitação Central.

Os objetivos específicos da Zona de Desenvolvimento dos Corredores Urbanos são (Artigo 29, Seção I, Subseção VI) :

I - estímulo para melhor aproveitamento do solo nas proximidades do sistema estrutural de transporte coletivo com aumento na densidade construtiva, demográfica, habitacional e de atividades urbanas;

II - regulação da produção imobiliária para captura da valorização imobiliária PREFEITURA DO MUNICÍPIO DE JUNDIÁ – SP (Lei nº 8.683/2016 - fls. 16) decorrente de investimentos públicos, para financiamento de melhorias e benefícios públicos;

III - incremento e qualificação da oferta de diferentes sistemas de transporte coletivo, articulando-os com o sistema cicloviário e de circulação de pedestres;

IV - implantação de ciclovias e áreas específicas para uso de transportes alternativos não motorizados;

V - dimensionamento adequado de calçadas e áreas de circulação de pedestres, sinalização específica e garantia de acessibilidade universal;

VI - redefinição dos parâmetros de uso e ocupação do solo para promover a proximidade de diferentes tipologias residenciais;

VII - estímulo à provisão habitacional de interesse social para a população de baixa renda de modo a ampliar sua oferta na proximidade do sistema estrutural de transporte coletivo e aproximar a moradia do emprego;

VIII - garantia de espaço para a ampliação da oferta de serviços e equipamentos públicos;

IX - estímulo ao desenvolvimento de polos de economia criativa;

X - orientação para a produção imobiliária de forma a estimular a convivência entre espaços públicos e privados e entre usos residenciais e não residenciais;

XI - garantia da proteção e preservação dos fragmentos florestais de Cerrado e da Mata Atlântica como os já demarcados no Mapa 3 do Anexo I desta Lei, sendo que a preservação dos estágios médio e avançado de regeneração se dará na forma do art. 209 desta Lei e serão definidos pelo órgão licenciador competente.

Plano Diretor Participativo do Município de Jundiá, Lei nº 8.683/2016

CARACTERIZAÇÃO

Histórico territorial da formação de Jundiá

O histórico de crescimento da cidade segue o histórico dos meios de transporte que conectam a região às duas grandes metrópoles próximas: São Paulo e Campinas, primeiramente por meio das trilhas bandeirantes, depois das ferrovias e logo depois das rodovias, que imperam até hoje.

A região de Jundiá, até início do século XVII, era habitada exclusivamente por povos indígenas, que marcaram a relação da região com o rio desde sua denominação, de origem tupi-guarani: "jundiá", que significa "bagre" e "y" significa "rio". Os primeiros colonizadores chegaram à região em 1.615, seguindo o processo de interiorização e afugentando os índios que ali habitavam. Portanto, a origem do povoado está ligada diretamente ao movimento bandeirante, que denominava a região de Mato Grosso de Jundiáhy, ou ainda "Portão do Sertão". Ao longo dos séculos XVII, XVIII e início do XIX, a economia da cidade se limitou a pequenas lavouras de subsistência, que abasteciam moradores da vila, tropeiros e bandeirantes. A tímida vila de ruas de terra tinha seus limites definidos pelos rios que cercam o espigão central da cidade conhecido

como Monte Castelo.

Somente no século XIX, Jundiá foi elevada à categoria de cidade, quando parte do Estado de São Paulo já passava pela primeira fase de desenvolvimento urbano acelerado. Em Jundiá, esse chega junto ao processo de industrialização, influenciado diretamente pelo novo meio de transporte de cargas e pessoas: a ferrovia, criada para escoamento da produção cafeeira do interior ao porto de Santos. As ferrovias, como era de costume, seguiam os vales dos cursos d'água e planícies. Em Jundiá não foi diferente. Com vários rios e áreas de manancial em planícies, surgiu ali um importantíssimo entroncamento ferroviário na época, concentrando 5 linhas férreas que ligavam o interior do Estado ao porto no litoral santista: São Paulo Railway Co. (em 1.867), Cia. Paulista de Estrada de Ferro (em 1.872), Cia. Itatibense (em 1.890), a Cia. Bragantina (em 1.891) e Cia. Ituana (em 1.873), pertencente à Cia. Sorocabana.

As principais linhas seguiram a várzea do Rio Jundiá devido à topografia favorável, levando a urbanização próxima a ferrovia e às margens do rio pelas indústrias têxtil e cerâmicas e suas vilas operárias. Neste momento surgiram bairros de grande importância, como a Vila Municipal, a Vila Arens e a Vila Argos. A partir da segunda metade do século XIX, a produção cafeeira ganhou forças para leste da cidade, ultrapassando as barreiras físicas da linha férrea e do Rio Jundiá, foi quando, com a crise do escravismo, os grandes produtores rurais passaram a buscar novos trabalhadores e teve início o amplo processo de imigração, principalmente italiana, e de crescimento dos limites físicos das áreas urbanas da cidade.

No início do século XX, pelos anos 30 e 40, ocorreu novo impulso industrial seguindo o modelo rodoviário do restante do país, enfatizado após a inauguração da Rodovia Anhanguera, em 1.948, quando mais empresas procuraram a cidade, aproveitando também a abertura da economia ao capital estrangeiro em 1.950, no Governo Juscelino. Ocorre um desinvestimento maciço nas ferrovias nacionais e, paralelamente a isso, uma canalização de recursos financeiros para a construção de avenidas, viadutos e de rodovias. Junto ao desenvolvimento viário se implantaram no município diversas indústrias metalúrgicas. Muitas delas se instalaram às margens das novas vias para facilitar o escoamento de suas produções. Nesta época criou-se, entre outras obras, a via que margeia o Rio Jundiá, a Avenida Antônio Frederico Ozanam, de forma que o centro histórico, que acabou tornando-se um centro regional, expandiu sua malha pelas várzeas dos rios já retificados. Devido à essas indústrias e por conta do esgoto doméstico decorrente da urbanização, o Rio Jundiá acabou atingindo altos níveis de poluição. Buscando reverter essa situação, em 1985 seus efluentes e afluentes começaram a ser limpos por meio de um sistema de tratamento, de forma que hoje, 100% do esgoto gerado na cidade é tratado antes de chegar no rio.

A propagação do novo meio de transporte alterou as conformações urbanas, através do processo de ocupação e adensamento populacional que nos trouxe a configuração atual. Principalmente a partir da década de 1.960, a circulação dos carros levou ao estreitamento das calçadas, à mudança do traçado original das vias e ao princípio da verticalização da cidade. Este crescimento não levou em conta vários rios e córregos inseridos na cidade, tornando-os encobertos ou semi-encobertos, invisíveis no meio urbano, gerando conflitos com relação à ocupação e permeabilidade do solo, criando áreas passíveis de alagamento e poluição hídrica.

No entanto, é possível notar efeitos benéficos gerados pelas propostas das décadas de 1950 e 60 de um anel de proteção ao redor do centro histórico entre rios. No êxodo rural brasileiro marcado pelos anos 1950 e 1970, a região de Jundiá cresceu e se dividiu em vários municípios. Essa fase de migração gerou uma cultura muito ligada ao campo e fez com que o centro histórico, elevado, se tornasse um ponto de referência e encontro para os bairros no entorno.

Atualmente, Jundiá segue tendo seu crescimento ligado aos meios de transporte. Contudo, com o crescimento horizontal limitado principalmente por elementos físicos (a leste conurbado com Várzea Paulista e Campo Limpo Paulista, a sul limitado pela APA de Jundiá, que compreende a Serra do Japi, e também pelas Rodovias Anhanguera e Bandeirantes e a norte pela necessidade de proteção às áreas de mananciais) percebe-se que a cidade se vira para o Vektor Oeste, trecho entre o Rio Jundiá e a Rod. Dom Gabriel Paulino Bueno Couto, que liga Jundiá a Itu.

Como efeito desse espraiamento da urbanização, já é possível sentir o aumento de veículos individuais em circulação na cidade e, como em um círculo vicioso, a prioridade dada à circulação desses automóveis. Com isso, aumenta-se ainda mais a dificuldade de se locomover através do transporte público coletivo, cada vez mais caro e com menos usuários, ou através de modais não motorizados.

Hoje com 431,94km² e quase 380 mil habitantes, o município é uma das principais cidades que compõem a Aglomeração Urbana de Jundiá, formada também pelos municípios de Várzea Paulista, Campo Limpo Paulista, Louveira, Cabreúva, Jarinu e Itupeva. A cidade conta com uma posição estratégica no contexto regional e econômico, pela rápida conexão com as regiões metropolitanas de Campinas e São

PLANEJAMENTO URBANO E MEIO AMBIENTE

Paulo. De acordo com a EMLASA e o IBGE, a Aglomeração registrou crescimento urbano de cerca de 2% ao ano entre 2000 e 2010, o maior crescimento entre as Unidades Regionais do Estado, acelerando o processo de conurbação entre estas cidades. Porém Jundiá e o restante dos municípios da Aglomeração não foram planejados para lidar com esse processo, não possuem conexões de mobilidade eficientes ou infraestrutura urbana compatível com o crescimento a longo prazo.

O paradigma de crescimento urbano relacionado à mobilidade em Jundiá, aliado um processo de urbanização vinculado à interesses econômicos, transformou toda a região explicitada no concurso numa área com potencialidades não valorizadas. A implantação da Avenida Antônio Frederico Ozanan ao longo do Rio Jundiá, o transformou numa calha sem integração com a cidade, tornando-o o principal ponto de interesse para a proposta do concurso, relacionando questões hídricas, históricas, territoriais, paisagísticas, ambientais e sociais.

Caracterização territorial e ambiental do Vale do Rio Jundiá

A região do Vale do Rio Jundiá foi escolhida para a proposição de ideias de intervenção para o presente Concurso por apresentar potencial de melhorias urbanas e possibilidade de novas vocações, além de possuir um caráter de conexão física e paisagística no território.

A área selecionada para a apresentação das propostas acompanha o trecho do Rio Jundiá que se inicia na divisa com Várzea Paulista e segue pelo Rio Jundiá até seu limite com a Rodovia Anhanguera, sendo que no sentido transversal caberá a cada participante/equipe julgar, a partir de suas leituras, interpretações e possibilidades de utilização dos instrumentos do Estatuto da Cidade, a definição da extensão da área de intervenção necessária para se concretizar sua proposta.

A área de intervenção se encontra em proximidade com o centro histórico de Jundiá, sendo ele um centro interfluvial, estando contido entre o Córrego do Mato à Oeste, Rio Guapeva à Sul e Sudeste e Rio Jundiá ao Norte e Leste.

O Rio Jundiá faz parte da Bacia Hidrográfica PCJ (Piracicaba, Capivari e Jundiá), importante sistema hídrico regional e metropolitano, estando inserido na Unidade de Gerenciamento de recursos Hídricos (UGRH) PCJ-5. Jundiá está localizado, em sua maior parte, na bacia do Rio Jundiá, o qual nasce na cidade de Mairiporã e segue em direção leste, atravessando os municípios de Campo Limpo Paulista, Várzea Paulista, Itupeva e Indaiatuba, chegando à cidade de Salto, onde deságua no Rio Tietê. Segundo o Plano de Bacias do PCJ 2010-2020, a bacia com disponibilidade hídrica mais crítica é, justamente, a Bacia do Rio Jundiá. O abastecimento hídrico da cidade de Jundiá vem principalmente do Rio Jundiá-Mirim, que recebe contribuição do Rio Atibaia, e juntos correspondem à 95% do volume de água. Os rios Moisés e Padre Simplicio são os próximos com maior contribuição, correspondendo à 5%. Nas épocas de seca rigorosa, o Rio Atibaia também contribui para o abastecimento.

O trecho da intervenção engloba, além das bacias intermediárias 5 a 11, do próprio canal do Rio Jundiá, parte das seguintes bacias: do Córrego Guapeva, do Córrego do Mato, do Córrego da Colônia e do Córrego da Vila Joana. Segue breve relato da situação dessas subbacias, conforme o Plano de Saneamento de Jundiá (pag. 72-84):

- Bacia Intermediária 5 - localizada nas proximidades da Ponte São João: apresenta inundação devido ao extravasamento do rio Jundiá, de maneira localizada, principalmente na Av. Antonio Frederico Ozanam.
- Bacia do Córrego da Colônia - abrange os bairros Jardim Santana, Jardim São Miguel, Jardim Colônia e Jardim São Judas Tadeu: a ocupação é predominantemente residencial unifamiliar e espera-se uma futura urbanização das cabeceiras que ainda mantém aspecto natural.
- Bacia do Córrego da Vila Joana: apresenta urbanização consolidada em seu trecho inferior, representada em sua maioria por residência unifamiliar. O trecho médio, um pouco mais íngreme se caracteriza por ocupação subnormal nas encostas e nenhum remanescente vegetal. Nas cabeceiras, embora seja visível a presença de áreas permeáveis, observam-se diversos trechos com intenso movimento terra, o que deve levar a urbanização destas regiões nos próximos anos. O córrego da Vila Joana foi canalizado recentemente desde a Rua Padre Julio Romã até a galeria já existente na Rua Lima. O canal apresenta capacidade compatível com as demandas atuais e futuras para período de retorno de até 100 anos.
- Bacia do Rio Guapeva: apresenta a segunda maior área de drenagem no município de Jundiá. Sua bacia apresenta ocupação urbana intensa desde a rodovia Anhanguera até o desemboque no rio Jundiá, trecho este com aproximadamente 7 km. Atualmente, o córrego apresenta capacidade para escoar vazões com TR 2 anos por todo o trecho urbano. Para vazões com tempo de retorno maiores o canal atende apenas parcialmente as solicitações existentes e esperadas.
- Bacia Intermediária 6 - compreende a Vila Agostinho, Jardim da Fonte e Jardim Vila Rica: apresenta encostas altas nos trechos de montante com áreas bastante planas na chegada ao Jundiá. Ocorre inundação localizada no desemboque da galeria que se estende até a

rua Carlos Gomes.

- Bacia Intermediária 7 - localiza-se na margem esquerda do rio Jundiá, de frente para a bacia intermediária 6, compreende os bairros Vila Liberdade, Vila Pacheco e Vila Torres Neves: apresenta inundação referente ao transbordamento do rio Jundiá nos terrenos adjacentes à ferrovia e na antiga fábrica Fleischmann e Royal.
- Bacia Intermediária 8: apresenta as mesmas características da bacia 6, embora esteja sujeita a uma inundação muito mais extensa. A presença de áreas muito baixas, notadamente de antigas várzeas e sistema de drenagem deficientes devido às baixas declividades, atinge aproximadamente sete quarteirões.
- Bacia Intermediária 9 - localiza-se na região do bairro Jardim Liberdade: apresenta problemas de drenagem na proximidade do Maxi Shopping, com ocorrência de inundações devido ao sistema de drenagem deficiente e extravasamento do Jundiá.
- Bacia Intermediária 10 -compreende a região da prefeitura de Jundiá: apresenta problemas de drenagem próximos a região do SESC, se estendendo até Vila Lacerda.
- Bacia Intermediária 11 - compreende a região imediatamente de frente com a anterior, sofrendo do mesmo problema, porém na margem esquerda.
- Bacia do Córrego do Mato: a bacia deste córrego abrange uma das áreas mais centrais de Jundiá. A área da bacia encontra-se totalmente urbanizada. Uns dos problemas relacionados a este córrego é a região do desemboque em galeria. O canal apresenta capacidade de veicular vazões de maneira segura para tempos de retorno de até 25 anos, condição que se verifica para todo o canal para TR 100 anos, salvo na travessia da Avenida Ferroviários.

O Rio Jundiá apresenta trechos bastante diversificados, sendo alguns ainda naturais e outros trechos já bastante modificados, seja por retificação ou por revestimento de suas margens. Embora diversos trechos apresentem seções bastante amplas, ocorre a presença de travessias e falta de revestimento em diversos pontos, os quais acabam obstruindo o fluxo e reduzindo a capacidade global do sistema de drenagem.

No trecho urbano do Rio Jundiá ocorre elevação significativa dos picos de cheia a partir da contribuição dos córregos Guapeva, Colônia, Mato, Walkyria e Jundiá-mirim. Esses córregos não apenas apresentam áreas de drenagem significativas e presença de urbanização como também apresentam tempos de concentração da mesma ordem de grandeza da contribuição de montante. Dessa maneira, essas bacias equilibram em maior ou menor grau o pico de cheia do Rio Jundiá, sendo, portanto, prioritárias para o controle de cheia.

Entre as medidas de médio e longo prazo previstas no Plano de Saneamento de Jundiá preveem-se implantação de 6 reservatórios de controle de cheias. Também estão previstas a elevação de pontes e travessias que obstruem o escoamento em diversos pontos. No entanto, tanto os reservatórios, quanto às principais pontes e travessias se localizam fora na área escolhida para propostas do Concurso.

Quanto à questão da drenagem urbana, é importante lembrar que é fundamentalmente um problema de alocação de espaços para a destinação das águas precipitadas. Toda área que é substituída pela urbanização, outrora destinada ao armazenamento natural, propiciado pelas áreas permeáveis, várzeas e mesmo nos próprios vales e talvegues naturais, resulta substituída, via de regra, por novas áreas inundadas águas abaixo. Acresce-se a este problema, a prática das canalizações, muitas vezes radicais, que aceleraram os escoamentos dos rios e córregos. Estas obras foram quase sempre associadas às vias de fundo-de-vale e alteraram bastante o comportamento das enchentes, amplificando enormemente os picos de vazão.

Sistema Viário e Mobilidade

Quanto à questão da mobilidade de pessoas e cargas, há que se considerar que a região possui importantes vias de grande e pesado fluxo, por ser conexão direta entre cidades do Aglomerado Urbano de Jundiá e sofrer influência direta do transporte de cargas e pedestres pela ferrovia. Também possui um tráfego considerável de ônibus urbanos e intermunicipais.

Apesar dessa presença do transporte coletivo e da quantidade de empreendimentos comerciais e de serviços na região, não há infraestrutura adequada para mobilidade ativa. Além da falta de infraestrutura, como calçadas adequadas e com largura suficiente, sinalização nas travessias, arborização e iluminação, entre outras, há pouca atratividade para os pedestres, principalmente na Av. Antônio Frederico Ozanam, aumentando a sensação de insegurança de se caminhar.

OBJETIVO

O objetivo geral do Concurso Nacional é o redesenho do Vale do Rio Jundiá, na porção mais urbanizada do município de Jundiá a fim de discutir novos papéis do trecho do vale em questão, tanto no contexto discursivo como na sua relação com o entorno imediato na cidade de Jundiá.



PLANEJAMENTO URBANO E MEIO AMBIENTE

A premissa deste concurso é garantir que a discussão de cidade não seja norteada apenas por interesses do mercado imobiliário, mas sim que propostas inovadoras de projeto e urbanismo sejam celebradas e discutidas, conectando e abrangendo os diversos atores que vivem a cidade e que os rios tenham outro papel dentro da malha urbana. O Concurso de Ideias para requalificação da região proposta é uma maneira de desenvolver as conexões intra e intermunicipais e as potencialidades que a região possui, buscando incentivar a alteração da paisagem e atender os parâmetros de uma cidade com melhor mobilidade e compromisso ambiental.

Além desses novos cenários, há a necessidade de proposição de aumento da capacidade da calha do Rio bem como de área prevista para remanejamento e manutenção das infraestruturas existentes. As propostas devem contemplar a relação entre o desenvolvimento regional e a vida local.

ORIENTAÇÕES

Os candidatos deverão respeitar a extensão do Rio colocada como objeto do concurso, mas cabe a cada participante/equipe julgar, a partir de suas leituras e interpretações, a definição da extensão da área de intervenção, no sentido transversal ao Rio, necessária para se concretizar a situação proposta.

Deve-se incluir as seguintes reflexões nas propostas a serem apresentadas:

- Discussão sobre o papel do vale do Rio Jundiá no desenvolvimento local e regional, a longo prazo;
- Plano de Massas e Ocupação;
- Inclusão e conexão com elementos de interesse histórico e cultural;
- Proposta de adensamento em áreas dotadas de infraestrutura;
- Possibilidades de novas identidades para a cidade;
- Priorização das condições de conforto humano, com espaços peatonais e acessíveis;
- Minimizar impactos espaciais, visuais e ambientalmente negativos;
- Considerar as conexões entre as cidades do Aglomerado Urbano de Jundiá, considerando a mobilidade de pessoas e o transporte de cargas.
- Prever a conexão entre o centro e os bairros à Leste;
- Prioridade à pedestres e ciclistas, minimizando o atual domínio dos veículos automotores individuais;
- Promover novamente o contato das pessoas com o Rio;

DO PRODUTO FINAL

O Produto Final deverá ser **uma única proposta** de um conjunto integrado de ideias para o uso e ocupação da várzea do Rio Jundiá em seu trecho mais urbanizado, atendendo ao Edital e às premissas citadas neste documento, com justificativa plausível das escolhas e valores adotados nas análises dos proponentes.

A forma de apresentação será, obrigatoriamente, em número de 03 (três) pranchas A1 contendo, minimamente:

- Memorial Descritivo e Justificativo, inclusive diagramas, quando for o caso;
- Implantação geral do vale e respectivo entorno;
- Ampliações de trechos em plantas e cortes;
- Plantas, cortes e elevações das edificações e elementos de mobiliário urbano e paisagismo;
- Mapas necessários para expressar a totalidade da proposta;
- Perspectivas ou imagens de maquetes.

As propostas deverão ser enviadas através do site oficial do concurso (www.valedorijundiá.com.br), em formato digital.

ANEXOS

Este Termo de Referência será complementado pelas bases do concurso disponíveis no site www.valedorijundiá.com.br.

BIBLIOGRAFIA

DELÍLIAICOV, Alexandre. *Infraestrutura das mentalidades: A história da relação entre as cidades e as águas, as formas de uso do solo urbano, e algumas soluções para fazermos as pazes com a infraestrutura hidráulica e urbana*. [Setembro de 2013]. Revista AU - Ano 28. Nº 234. Entrevista cedida a Mariana Siqueira.
JUNDIAÍ (cidade). *Lei 8.683 de 28 de junho de 2016. Plano Diretor do Município de Jundiá*. Jundiá, s.n., 2016.

Jundiá, 20 de fevereiro de 2019
SINÉSIO SCARABELLO FILHO

Gestor da Unidade de Planejamento Urbano e Meio Ambiente

EDITAL UGPUMA nº08 de 20/02/2019 PUBLICAÇÃO DA RELAÇÃO DE MONITORES RECADASTRADOS PARA VISITAÇÃO NA SERRA DO JAPI

A Prefeitura do Município de Jundiá, por meio da Unidade de Gestão de Planejamento Urbano e Meio Ambiente no uso de suas atribuições legais e regimentais, notadamente as conferidas pelo Art. 76, inciso V, da Lei Orgânica do Município; e

Considerando o disposto no Edital nº 001, de 16 de janeiro de 2019, cujo objeto é a convocação para cadastramento de monitores para visitação na Serra do Japi, e uma vez decorrido o prazo para entrega de atestado médico para prática de atividade física, estabelecido no item 2 do referido edital;

Ratifica o cadastramento para monitoria de visitação à Serra do Japi, pelo prazo de 12 (doze) meses, contados a partir do dia 30 de janeiro de 2019, dos monitores abaixo relacionados:

Carlos Magno Pezzatto
Luís Eduardo Pontes
Marcel da Silva Lunghi
Osmar Francisco da Silva
Yolanda Fernandes Páez

FAZ SABER, ainda, que devido à situação peculiar, foram deferidos os seguintes recursos:

Proc. nº 2.785-2/2019 – Carlos Magno Pezzatto
Proc. nº 3.067-4/2019 – Osmar Francisco da Silva

Jundiá, 20 de fevereiro de 2019.
SINÉSIO SCARABELLO FILHO
Gestor de Planejamento Urbano e Meio Ambiente

EDITAL UGPUMA 09/2019 de 18/02/2019 (Lei nº 8.683/2016, subseção XIII e XIV)

O Engenheiro Civil SINÉSIO SCARABELLO FILHO, Gestor da Unidade de Planejamento Urbano e Meio Ambiente de Jundiá, no uso de suas atribuições legais, considerando:

1) Os termos da subseção XIII, que trata sobre o EIV/RIV e subseção XIV que trata o RIT da Lei Municipal nº 8.683/2016 de 07 de Julho de 2016;

2) As informações contidas nos processos administrativos nºs **32.750-5/2018** (EIV/RIV) e **34.841-7/2018** (RIT);

FAZ SABER QUE, os processos administrativos nº 32.750-5/2018, que trata do Estudo de Impacto de Vizinhança/Relatório de Impacto de Vizinhança (EIV/RIV) e nº 34.841-7/2018 que trata do Relatório de Impacto de Trânsito (RIT) dos empreendedores/prorietários **OMRON HEALTHCARE BRASIL INDUSTRIA E COMÉRCIO DE PRODUTOS MÉDICOS**, permanecerão no Expediente Técnico da Unidade de Gestão de Planejamento Urbano e Meio Ambiente (UGPUMA), aguardando contestação pública ou recurso dos interessados, nos termos da Lei nº 8.683, de 7 de julho de 2016, Art. 151, § 1º ao 4º.

As contestações deverão ser apresentadas no prazo de 15 (quinze) dias corridos a contar da publicação deste Edital e serão anexadas no referido processo, devendo conter, no mínimo: a identificação, assinatura e meio de contato do autor, a contestação e respectiva justificativa de modo objetivo.

Segue anexo a este Edital o Parecer Conclusivo elaborado pelo Corpo Técnico de Análise e a autorização emitida pela UGPUMA, baseado no Estudo de Impacto de Vizinhança e no Relatório de Impacto de Vizinhança (EIV/RIV), bem como o Relatório de Impacto de Trânsito, elaborados pelo empreendedor, ficando estes disponíveis para consulta na página virtual da Prefeitura Municipal (<https://jundiá.sp.gov.br/planejamento-e-meio-ambiente/eiv-riv/publicacoes/>).

Para que não se alegue ignorância faz baixar o presente Edital que será publicado na Imprensa Oficial do Município e afixado em local de costume.

Unidade de Gestão de Planejamento Urbano e Meio Ambiente, aos dezoito de fevereiro de dois mil e dezenove.

Eng. Civil Sinésio Scarabello Filho
Gestor da Unidade de Planejamento Urbano e Meio Ambiente

PARECER TÉCNICO

Trata-se de EIV/RIV e RIT para a nova sede industrial da empresa OMRON HEALTHCARE, cuja atividade é a fabricação, comércio, distribuição, importação e exportação de aparelhos médicos, incluindo eletromédicos e eletroterapêuticos, equipamentos de irradiação,

PLANEJAMENTO URBANO E MEIO AMBIENTE

motores e artefatos plásticos, a ser instalada em imóvel de propriedade da empresa, na Avenida Ain Ata, nº 370, lote 12, quadra B, Condomínio Industrial Multivias II – Polo Industrial e Logístico, imóvel da matrícula nº 138.254 do 2º CRI.

O total de área a construir é de 12.260,32 m², divididos em 10.732,72 m² para o pavimento térreo e 1.527,60 m² para o pavimento superior, em terreno de 21.274,20 m².

Considerando as informações prestadas no Estudo de Impacto de Vizinhança e no Relatório de Impacto de Vizinhança (EIV/RIV) e em consonância com o Relatório de Impacto de Trânsito (RIT) analisado pela Unidade de Gestão de Mobilidade e Transportes, para a implantação do empreendimento, em função de suas características e das características da vizinhança impactada, foram analisados os seguintes aspectos elencados pelo Estatuto da Cidade:

I - Infraestrutura Urbana

O EIV/RIV apresentado pelo empreendedor demonstra tratar-se de implantação de empreendimento em Zona Industrial, condomínio industrial, dotado de infraestrutura adequada para o desenvolvimento das atividades pretendidas.

O loteamento possui reservatório para retenção de águas pluviais que direciona à rede pública através de 3 pontos de lançamento.

O loteamento industrial é servido por rede de energia elétrica adequado para áreas industriais, abastecido pela CPFL e o fornecimento de gás natural é ofertado pela COMGÁS.

Para o fornecimento de água, o loteamento possui um reservatório interno de 1 milhão de litros. A rede de captação de esgoto do empreendimento será ligada à rede principal do loteamento já aprovado e ligado à rede pública administrada pela DAE S/A.

II – Socioeconômico:

Com relação às questões socioeconômicas, a atividade contribui para a geração de empregos e renda na cidade, movimentando a economia do bairro de instalação com a atração de pessoas ao local, interessadas em fixar residência.

III - Valorização Imobiliária

Sob o aspecto da valorização imobiliária, a atividade pretendida no empreendimento está em consonância com o loteamento industrial em que se instala. A atividade irá gerar cerca de 750 empregos e, nesse sentido, poderá movimentar a valorização de imóveis na região, quando na ocorrência da busca dos futuros funcionários, por moradias próximas ao local de trabalho.

IV - Geração de Tráfego e Demanda por Transporte Público

As análises dos aspectos de tráfego e demanda por Transporte Público são realizadas no Relatório de Impacto de Trânsito, sob responsabilidade da UGMT, tratado pelo processo nº 34.841-7/2018, resultando no parecer que segue transcrito a seguir:

Unidade de Gestão de Mobilidade e Transporte Processo Nº 34.841-7/18

Ref.: Relatório de Impacto de Trânsito.

Local: Av. Ain Ata, nº 370, Lote 12, quadra B, Loteamento Multivias II, Parque Eloy Chaves.

Requerente: Omron Healthcare Brasil Ind. Com. Prod. Médicos Ltda.

Encaminhamos a conclusão da análise técnica do Relatório de Impacto de Trânsito, referente a construção de indústria, categoria IND. 5.2, 9.2, e NR. 2, para ciência e publicação do edital.

1-Histórico:

A OMRON HEALTHCARE BRASIL INDUSTRIA E COMÉRCIO DE PRODUTOS MÉDICOS LTDA, fornece equipamentos médicos, para monitoramento e cuidados com a saúde. Os produtos fabricados pela indústria são: monitores de pressão arterial, nebulizadores, termômetros eletrônicos, monitores de glicose no sangue e contadores de atividade, assim como monitores de composição corporal e dispositivos médicos profissionais.

A indústria funcionará nos três primeiros anos de 06h00 as 22h00, divididos em dois turnos, das 06h00 às 14h00 e das 14h00 às 22h00. Cada turno possuirá cerca de 300 funcionários. Futuramente, a indústria funcionará das 22h00 às 06h00, em um terceiro turno, com estimativa de 150 funcionários. Assim sendo estima-se que no total serão 750 funcionários.

2-Do projeto:

Trata-se de construção de indústria, categoria IND. 5.2, 9.2, e NR. 2 de propriedade de OMRON HEALTHCARE BARSIL INDUSTRIA E COMÉRCIO DE PRODUTOS MÉDICOS LTDA, representada neste ato por Marcelo Oze Nonaka, CPF nº 129.174.308-18. A empresa será instalada no Lote 12, quadra B, do Loteamento Multivias II, com área de 21.274,20 m², e terá 12.260,32 m² de área construída.

Foram previstas em área interna um total de 192 vagas de autos, entre elas vagas para funcionários, vagas especiais, para prestadores de serviços, motos e de carga e descarga. Alega o autor no relatório que

o Loteamento Multivias II, possui área específica para operações de embarque e desembarque e área de espera para veículos de carga e ainda que os acessos e operações de carga e descarga são controladas pela portaria do loteamento (vide imagem 01/folhas nº 120 e 143 do processo).



Figura 7 Distribuição Espacial – Chegada do empreendimento.
Elaborado por: Global Vias.

Imagem 01 – Localização das vagas de espera do Loteamento

3- Do relatório:

O estudo de capacidade viária verificou os níveis de saturação e os níveis de serviços atuais e após a instalação do empreendimento das principais vias e interseções utilizadas para rotas chegada e saída, baseando-se no deslocamento natural do fluxo, extraído das contagens veiculares. As rotas utilizadas para chegada e saída do empreendimento, estão localizadas dentro da faixa de domínio do DER e da Concessionária Colinas, ou seja, as viagens ocorrem através das Rodovias Dom Gabriel P.B. Couto e Rodovia Hermenegildo Tonolli, não sendo utilizada a malha viária urbana para deslocamento conforme observações no relatório à folha nº 125 verso/ vide imagem 02).

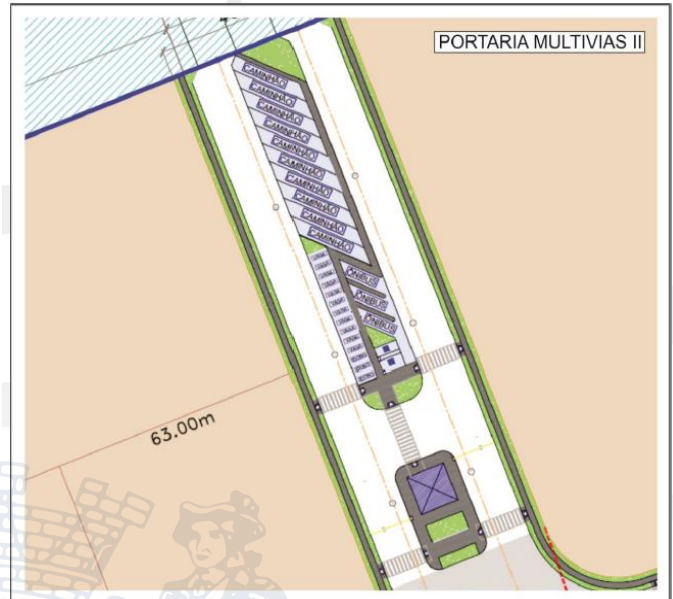

Figura 6. Distribuição Espacial – Chegada do empreendimento.
Elaborado por: Global Vias.

Imagem 02

Vale ressaltar que no decorrer da análise do relatório, questionamos o(s) autor(es) e a UGPUMA/DELOI/DAP (vide documento anexo/folha nº 105 do processo), sobre a possibilidade de acessos pela portaria 02 do Loteamento situada a Av. Antônio Pincinato, pois esse fato implicaria na complementação do relatório tendo em vista a utilização da malha viária urbana para deslocamento, a qual já apresenta problemas de saturação em alguns pontos e não está estruturada para circulação de veículos de carga (vide imagens 03 e 04).

Ressaltamos ainda, que este é um assunto de suma importância que deve ser levado ao conhecimento das Unidades de Gestão envolvidas na análise de pólos geradores de tráfego de forma a regulamentar e/ou planejar ações para este local.

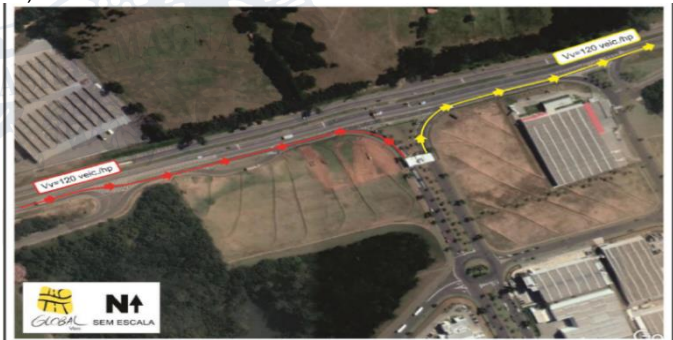
Em uma avaliação preliminar as Avenidas Benedito Castilho de Andrade, José Luís Sereno e Antônio Pincinato, serão afetadas diretamente com deslocamento de veículos de carga, caso a portaria 02, seja aberta para acesso.

Quanto a área de espera do loteamento Multivias II, apresentada na imagem 02, salientamos que seria recomendado futuramente a

PLANEJAMENTO URBANO E MEIO AMBIENTE

apresentação de um estudo específico de demanda, considerando a ocupação total do Pólo Logístico e não somente uma avaliação individual como a apresentada, de forma a dimensionar essas áreas prevendo futuros entraves nas vias de entorno.



Imagem 3 – Portaria 02 – Lot. Multivias II



Imagem 4 – Rotas de deslocamento (malha viária urbana) – Lot. Multivias II

De acordo com os cálculos de geração de viagens, que foram baseados nos dados coletados das empresas do mesmo grupo situadas em Diadema-SP, estima-se que o empreendimento irá produzir em média 240 viagens/dias, considerando o deslocamento das populações fixas e flutuantes. Conforme pode-se observar na tabela 01, as vias consideradas para estudo, vias estas situadas no interior do Pólo Logístico, não apresentaram alterações significativas nos níveis de serviços após implantação do empreendimento.

Intersection Analysis Summary

ID	Intersection Name	Control Type	Method	Worst Mvmt	V/C	Delay (s/veh)	LOS
1	ROD. DOM GABRIEL PAULINO BUENO COUTO X MARGINAL ROD. DOM GABRIEL PAULINO BUENO COUTO	Two-way stop	HCM 2010	NEB Thru	0,286	9,3	A
2	AV. BENEDITO QUINA DA SILVA X MARGINAL ROD. DOM GABRIEL PAULINO BUENO COUTO	Two-way stop	HCM 2010	NEB Thru	0,405	10,9	B
3	R. PRESBITERO PLÍNIO ALVES DE SOUZA X MARGINAL ROD. DOM GABRIEL PAULINO BUENO COUTO	Two-way stop	HCM 2010	NB Right	0,388	9,8	A
4	R. PRESBITERO PLÍNIO ALVES DE SOUZA	Two-way stop	HCM 2010	NEB Left	0,028	10,3	B
5	R. DIÁCONO JOSIAS DE SOUZA	Two-way stop	HCM 2010	SWB Left	0,063	8,8	A

Tabela 5. Análise de Interseções - VISTRO - Situação Atual SEM o Empreendimento. Elaborado por: GLOBAL VIAS.

Intersection Analysis Summary

ID	Intersection Name	Control Type	Method	Worst Mvmt	V/C	Delay (s/veh)	LOS
1	ROD. DOM GABRIEL PAULINO BUENO COUTO X MARGINAL ROD. DOM GABRIEL PAULINO BUENO COUTO	Two-way stop	HCM 2010	NEB Thru	0,305	9,7	A
2	AV. BENEDITO QUINA DA SILVA X MARGINAL ROD. DOM GABRIEL PAULINO BUENO COUTO	Two-way stop	HCM 2010	NEB Thru	0,585	13,3	B
3	R. PRESBITERO PLÍNIO ALVES DE SOUZA X MARGINAL ROD. DOM GABRIEL PAULINO BUENO COUTO	Two-way stop	HCM 2010	NB Right	0,425	10,4	B
4	R. PRESBITERO PLÍNIO ALVES DE SOUZA	Two-way stop	HCM 2010	NEB Left	0,028	10,3	B
5	R. DIÁCONO JOSIAS DE SOUZA	Two-way stop	HCM 2010	SWB Left	0,063	8,8	A

Tabela 6. Análise Interseções - VISTRO - Situação Atual COM o Empreendimento. Elaborado por: GLOBAL VIAS.

Tabela 01

4-Transporte público:

De acordo com o estudo, observou-se a existência de 01 ponto de parada do transporte coletivo, instalado no entorno do empreendimento.

Conforme verificado no relatório o ponto possui abrigo, mas está instalado em calçada não pavimentada sem os critérios de acessibilidade, previstos na NBR 9050.

Conforme os cálculos de geração de viagens foram estimados que dos 65% dos funcionários que utilizarão o transporte fretado, 5% destes poderão utilizar o transporte público.

5-Descrição das contrapartidas, mitigações e condições de viabilidade para instalação do empreendimento, referentes a trânsito e transporte:

Ações Mitigadoras:

Não foram previstas ações mitigadoras e/ou contrapartidas, pois o empreendimento não utilizará a malha viária dentro da faixa de domínio do Município para deslocamento.

V – Implantação do empreendimento

O estudo apresentado pelo empreendedor demonstra que a movimentação de terra será pequena e, os acessos ao empreendimento ocorre pela rodovia. Assim, os impactos com a entrada e saída de caminhões durante a terraplanagem da área será mínimo e será sentido apenas no período da terraplanagem pelo aumento pequeno de volume na rodovia.

Durante a implantação do empreendimento, cuidados com os resíduos de obra devem ser tomados com os planos de gerenciamento de resíduos.

Por se tratar de um galpão industrial, compatível com o condomínio a ser instalado, ainda que a altura final do galpão seja de 13,90m, não haverá interferência do empreendimento na paisagem urbana, nem tão pouco no bloqueio aos visuais da Serra do Japi, patrimônio natural da cidade, na vizinhança diretamente impactada da atividade.

Do ponto de vista ambiental, a área que receberá o empreendimento possui vegetação em estágio pioneiro de regeneração, composta por gramíneas, sem a ocorrência de exemplares arbóreos isolados.

VI – Equipamentos Urbanos e Comunitários:

A área de influência indireta do empreendimento possui bons serviços urbanos e comunitários, como posto de saúde, escolas públicas, parques públicos, praças, ruas de lazer, delegacias e postos da guarda municipal.

O cálculo para a demanda de atendimento municipal dos equipamentos públicos da região, leva em consideração o número de domicílios e a média de habitantes para cada um. Assim, considerando que as vagas de emprego a serem ofertadas pelo empreendimento pode acarretar na migração de pessoas aos bairros da área de influência indireta da atividade, essas pessoas irão ocupar, nesse momento, os domicílios ociosos da região, que já estão computados na demanda municipal.

A atração de novos empreendimentos residenciais sim, gerariam novas demandas, devendo cada um desses novos empreendimentos, ser objeto de estudos de impacto futuros.



PLANEJAMENTO URBANO E MEIO AMBIENTE

O estudo apresentado demonstra que, para promover bem estar aos seus funcionários, a empresa irá instalar áreas de lazer internamente na empresa.

Para questões de segurança, o loteamento Multivias está instalando portaria blindada e monitoramento interno de tv.

CONCLUSÃO

Diante das considerações acima foram encaminhadas à UGPUMA/GG, sugestões de ações mitigadoras, juntadas às ações propostas pelo empreendedor através do estudo EIV/RIV, sendo a avaliação do Gabinete descrita a seguir.

PARECER CONCLUSIVO

Diante das atribuições da UGPUMA dispostas no Art. 150 da Lei Municipal nº 8.638/2016, considerando a análise do Parecer Técnico encaminhado, conforme Art. 149, § 1º ao 8º da mesma Lei, aprova-se o Estudo de Impacto de Vizinhança e o Relatório de Impacto de Vizinhança (EIV/RIV) contemplando também o parecer do Relatório de Impacto de Trânsito (RIT) devidamente aprovado pela UGMT, seguindo o disposto dos Arts. 156 ao 167 da 8.683/2016, para a construção do empreendimento “**GALPÃO INDUSTRIAL**” onde funcionará a sede da empresa proprietária “**OMRON HEALTHCARE BRASIL INDUSTRIA E COMÉRCIO DE PRODUTOS MÉDICOS LTDA**”, sendo implantada na Av. Ain Ata, nº 370, Lote 12, quadra B, Loteamento Multivias II, Parque Eloy Chaves.

Assim, deferimos as sugestões encaminhadas pela equipe técnica através do Parecer Técnico, devendo a empresa, através de seus representantes legais, atender as ações apresentadas a seguir, bem como realizar as ações mitigadoras indicadas por ela através do estudo EIV/RIV, ficando as demais aprovações municipais, condicionadas a assinatura do Termo de Compromisso EIV/RIV contendo todas as ações aqui descritas, a ser firmado entre as partes, conforme Art. 150 § 1º, são elas:

1. Durante a fase de obras:

- Controlar a entrada e saída de caminhões, aumentando o intervalo entre eles a fim de minimizar o impacto quanto ao ruído e à suspensão de poluentes, que interferem na qualidade do ar, devendo ocorrer fora dos horários de pico de trânsito da região, a fim de não agravar os problemas já existentes;
- Promover a limpeza dos pneus dos caminhões, evitando o carregamento de terra e/ou resíduos da obra para a via pública;
- Cobrir os caminhões carregados com lona para o transporte de terra ou resíduos, evitando a suspensão de partículas no percurso até os locais de botafora e a queda do material transportado nas vias públicas, promovendo o reestabelecimento imediato das condições das vias utilizadas como rota dos caminhões, quando identificado pela administração pública o dano durante a obra;
- Seguir as exigências legais vigentes sobre terraplenagem, executando adequado projeto de drenagem, a fim de evitar o carregamento, pelas chuvas, de terra e/ou resíduos da obra até as vias públicas causando problemas no tráfego local;

2. Educação Ambiental:

- Executar projetos de educação ambiental durante a implantação do empreendimento, através de um Plano de Gerenciamento de Resíduos Sólidos (PGRS), a ser analisado e aprovado junto à municipalidade, com a participação dos operários tanto no controle da suspensão de poeiras oriundas das etapas de obra, quanto na separação e controle dos resíduos da construção civil e descarte em locais cadastrados para reciclagem, além do controle e separação dos resíduos gerados pelos próprios operários no canteiro de obras fazendo a correta destinação dos resíduos recicláveis;
- O controle da implantação do PGRS deverá constar em relatórios periódicos analisados em processo a parte junto à UGPUMA/Departamento de Meio Ambiente, e suas aprovações deverão ocorrer antes da solicitação do Habite-se;

3. Ressalva de projeto:

a. Considerando as observações do Relatório de Impacto de Trânsito com relação à situação de saturação e de incapacidade viária para veículos de grande porte na região, na ocorrência de abertura de acesso ao empreendimento por portaria do loteamento voltada para a Avenida Antonio Pincinato, novo RIT deverá ser realizado pela OMRON para verificações da sobrecarga às vias citadas e adequação das ações necessárias para mitigação.

4. Implantação das ações indicadas no estudo EIV/RIV:

- Conscientização dos funcionários e planejamento para mitigação do material particulado;
 - Acondicionamento correto e destinação de resíduos sólidos;
 - Implantação de curva de nível para direcionar as águas pluviais, minimizando a ocorrência de processos erosivos;
 - Construção de muro de arrimo para contenção dos efeitos da movimentação de terra;
 - Pavimentação das vias de acesso do empreendimento (interno ao lote);
 - Plantio de gramas nos taludes para redução da velocidade de escoamento superficial;
 - Correta interligação da rede do empreendimento à rede pública de coleta de esgoto;
 - Projeto de drenagem com atendimento às legislações municipal e estadual e ainda previsão de reservatório interno do empreendimento de contenção das águas pluviais com 173m³;
 - Manutenção constante do maquinário utilizado na empresa, a fim de evitar eventuais vazamentos que possam contaminar o solo, diminuir os ruídos (poluição sonora) e emissão de gases de efeito estufa;
 - Monitoramento ambiental da obra (ação solicitada obrigatoriamente pelo município a todos os empreendimentos que passam pela análise de EIV/RIV);
 - Implantação de aspectos de sustentabilidade na empresa: ventilação natural, iluminação natural e certificação ISO 9001, qualidade e 14001.
5. A documentação comprobatória da conclusão das ações indicadas deverá ocorrer durante o período de construção do empreendimento, até o prazo final do pedido de habite-se pelo empreendedor.
6. Para o Item 2, apresentar PGRS - Programa de Gerenciamento de Resíduos Sólidos junto ao processo de coordenação na UGPUMA/DEURB antecedendo o início das obras.
- A fiscalização para cumprimento das ações solicitadas será realizada pelas Unidades de Gestão pertinentes.
- A coordenação e gerência dos prazos de entrega, das etapas e da entrega das medidas solicitadas nos itens 1 a 6 será de responsabilidade da UGPUMA.
- Deverá ser dada ciência a todos os Gestores envolvidos no cumprimento das medidas solicitadas através do compromisso firmado entre as partes envolvidas.

Eng. Civil Sinésio Scarabello Filho
Gestor da Unidade de Planejamento Urbano e Meio Ambiente

NOTIFICAÇÃO Nº 024/2019

SINÉSIO SCARABELLO FILHO, Gestor de Planejamento Urbano e Meio Ambiente da Prefeitura do Município de Jundiaí, Estado de São Paulo, no uso de suas atribuições:
FAZ SABER que os seguintes processos, que se encontram em comunhão, aguardam manifestação do interessado sob pena de arquivamento dentro do prazo de 30 (trinta) dias:

Interessado	Processo
Antonio Fernando Pereira	26.437-0/2015-1
Antonio Luiz Junqueira Mendes Pereira	34.560-3/2018-1
Dimensão A Consultoria em Meio Ambiente	2.980-3/2017-1
GLB Ipanema SPE Empreendimentos Imob.	22.987-4/2017-1
Ricardo Silva	81-8/2019-1
VVC Empreendimentos Imob. e Construções	1.733-3/2019-1

20 de fevereiro de 2019
SINÉSIO SCARABELLO FILHO
Gestor de Planejamento Urbano e Meio Ambiente

NOTIFICAÇÃO Nº 025/2019

SINÉSIO SCARABELLO FILHO, Gestor de Planejamento Urbano e Meio Ambiente da Prefeitura do Município de Jundiaí, Estado de São Paulo, no uso de suas atribuições:
FAZ SABER que os seguintes processos, que se encontram em prontos, aguardam manifestação do interessado sob pena de arquivamento dentro do prazo de 30 (trinta) dias:

Interessado	Processo
Paulista Cia Securitizadora de Creditos Financ	36.093-3/2018-1
Ricardo Silva	83-4/2019-1
Saionara Denise dos Santos	4.604-3/2019-1



PLANEJAMENTO URBANO E MEIO AMBIENTE

20 de fevereiro de 2019
SINÉSIO SCARABELLO FILHO
Gestor de Planejamento Urbano e Meio Ambiente

DIVISÃO DE FISC DE OBRAS, SERV E INSTAL DE PUBLICI RELAÇÃO DE COMUNIQUE-SE Nº 8/2019

Considerando o Decreto nº 16.926/98 que determina prazos aos interessados para atendimento dos processos, ficam comunicados a comparecer nesta Divisão de Fiscalização de Obras-Trâmite da Unidade de Gestão de Planejamento Urbano e Meio Ambiente, localizada à avenida da Liberdade, s/n, 5º andar, Ala Norte, "Paço Municipal Nova Jundiá", no prazo de 90 (noventa) dias, a contar da data desta publicação, para tratarem de assunto referente aos processos abaixo relacionados.

ARQº PRISCILA TORRES DE SOUZA OLIVEIRA	
WALDOMIRO BERGAMINI	24774-4/2017
ENGº FABIO HENRIQUE ZOMIGNANI	
WALTER CAMARGO NOGUEIRA	12339-0/2017
ENGº WALTER TRINDADE VAZ	
JANJÃO DE PAIVA	18528-7/2010
ENGº GELSON BELLODI	
FRANCIELLEM TELLES GERMANO E OUTRO	24447-0/2006
ENGº RICARDO SILAS THOMAZ	
JOSÉ CARDOSO DE SOUZA	11380-9/2015
Decreto 16.926/98	
"Artigo 1º - O indeferimento dos processos, na forma do artigo 22, § 2º do anexo da Lei Complementar n.º 174, de 09/01/96, alterado pela Lei complementar n.º 249, de 15/05/98, ocorrerá no prazo de 90 (noventa) dias contados da data de publicação na Imprensa Oficial do Município de Jundiá facultando-se ao interessado ou ao profissional responsável solicitar, junto à Divisão de Aprovação de Projetos, prorrogações do prazo, devidamente justificadas por iguais períodos."	
"Artigo 2º - Os processos que não atenderem integralmente o segundo despacho comunique-se emitido pela UGPUMA, serão indeferidos."	
ENG. SINÉSIO SCARABELLO FILHO	
GESTOR DE PLANEJAMENTO URBANO E MEIO AMBIENTE	

DIVISÃO DE APROV DE PROJ DE EDIF E URBANIZAÇÃO RELAÇÃO DE COMUNIQUE-SE Nº 12/2019

Considerando o Decreto nº 16.926/98 que determina prazos aos interessados para atendimento dos processos, ficam comunicados a comparecer nesta Divisão de Aprovação de Projetos da Unidade de Gestão de Planejamento Urbano e Meio Ambiente, localizada à avenida da Liberdade, s/n, 6º andar, Ala Norte, "Paço Municipal Nova Jundiá", no prazo de 90 (noventa) dias, a contar da data desta publicação, para tratarem de assunto referente aos processos abaixo relacionados.

REQUERENTE	
REQº FLAVIO CARAZZATO JUNIOR	4112-7/2019
REQº MARIA APARECIDA SOUZA DUARTE	3136-7/2019
REQº LUCAS JOSÉ SANTOS	3133-4/2019
REQº VITOR CARLOS TEIXEIRA	3972-5/2019
REQº LUIZ DE FREITAS AYRES	3632-5/2019
REQº ADILSON LUIZ RIBEIRO	4542-5/2019
REQº ANDRÉ RIGONATO E ROSELAINE LINARES PAIVA	4622-5/2019
REQº IVAIR PEDRO BORTOLINI	4001-2/2019
REQº MARIA DAS GRAÇAS CARVALHO ANDRADE E OUTRA	6778-4/2014
REQº RAIZEN COMBUSTIVEIS S.A	1297-5/2016
REQº APARECIDO CARLOS PINTOR FALCOCHIO	30927-8/2018
REQº ADILSON IMPERATO	22350-7/2016
ARQº MARIA CRISTINA SCAVONE	
ISMAEL ALMEIDA	37003-1/2018
ARQº JENIFFER ZORZI COSTA	
NILSON DE SOUZA E ROSANGELA CRISTINA BRONCA	2941-1/2019
ARQº FÁBIO MORAES DE OLIVEIRA	
KELLY CRISTINA DELAZZARI SPONTON	Ped. 7081
ARQº RITA DE CÁSSIA VARGAS VALADÃO	
ELISABETE POLESSI DE LIMA E OUTROS	17929-7/2015

ARQº CARLA CAROLINE TONOLLI	
RAQUEL PELISSEN DE MEDEIROS	35934-9/2018
ARQº AMANDA PASSOS FERRAZ	
NIVALDO IENNE	11359-7/2018
NIVALDO IENNE	11359-7/2018
ARQº CARLOS VINICIUS FERRARI BORGES	
MANOEL ANTONIO PONTES DE OLIVEIRA	28128-7/2018
ARQº FLAVIA TARALO MARTINI	
RICARDO TARALO	9407-8/2018
ARQº LEONARDO ALMEIDA LEITE	
ROBERTA GUIMARÃES	35522-2/2018
ARQº MAHYRA ARNEIRO NABUCO DE ARAUJO	
TERRACOTA EMPREENDIMENTOS IMOBILIÁRIOS LTDA - ME	4032-7/2019
SAN CAN EMPREENDIMENTOS IMOBILIÁRIOS E C	4047-5/2019
SAN CAN EMPREENDIMENTOS IMOBILIÁRIOS E C	4038-4/2019
MAURICIO MONTELEONE	4321-4/2019
MAURICIO MONTELEONE	4320-6/2019
ARQº SIMONE REGINA COLLI DA SILVA	
ALEXANDRE VIEIRA MUNIZ	4368-5/2019
ARQº MARIANA SILVA GALANI	
COLLODO ADM. DE BENS E PARTICIPAÇÕES EIRELI	3289-4/2019
ARQº EMANUEL LORENÇON	
MARCIO JOSÉ CARRASCO DEGASPARÉ	1859-6/2019
ARQº MAHYRA ARNEIRO NABUCO DE ARAUJO	
TERRACOTA EMPREENDIMENTOS IMOBILIÁRIOS LTDA - ME	3989-9/2019
ARQº AMANDA CAROLINA CASAGRANDE	
IVANETE BELLINI DA FONSECA	Ped. 6959
ARQº AMANDA PASSOS FERRAZ	
SELMA APARECIDA DE OLIVEIRA	36951-2/2018
ARQº SIMONE REGINA COLLI DA SILVA	
ANDERSON GASPARIN E LUCIANE APARECIDA DA SILVA	Ped. 7099
ARQº EDUARDO CARLOS PEREIRA	
EDUARDO CARLOS PEREIRA	Ped. 7104
ARQº MARIA CRISTINA FIGUEIREDO	
IMOBILIÁRIA PLAZA LTDA	Ped. 7105
ARQº FABIO CARLOS MARTINS	
WILLIAM MANZONI CORREA	Ped. 7107
ARQº NAYARA VIAN DA SILVA	
RICARDO SILVA HERZIG	410-9/2019
ARQº RAFAEL DE ALMEIDA FERREIRA	
FLAVIO LUIS ATAIDE DE ALMEIDA	1693-9/2019
ARQº AMANDA PASSOS FERRAZ	
NIVALDO IENNE	1933-9/2019
ARQº GUSTAVO MASTEGUIN CARMELOSSI	
UELTON CARMELOSSI PEDRAZZI E OUTRA	2468-5/2019
ARQº VANESSA BARADEL	
TPRC ADMINISTRAÇÃO E PARTICIPAÇÕES LTDA	3163-1/2019
ARQº MARÍLIA DE CARVALHO FAVERO	
ALEXANDRE EDGAR ZAFANI	35323-5/2018
EMPº FUMAS FUNDAÇÃO MUNICIPAL DE AÇÃO SOCIAL	
LUIZA CONCEIÇÃO DA SILVA	3298-5/2019
GENI APARECIDA ROQUE FERREIRA	3299-3/2019
EMPº SALES & ROSARIO CONSTRUTORA LTDA	
RODRIGO FERREIRA ALVES	3964-2/2019
CLAUDINEI APARECIDO FERNANDEZ MODESTO	Ped. 7058
CLAUDINEI APARECIDO FERNANDEZ MODESTO	Ped. 7058
BARAK GUEDES MIGUEL	Ped. 7060
BARAK GUEDES MIGUEL	Ped. 7060
WILSON ONORIO DE SOUZA JUNIOR	Ped. 7057
WILSON ONORIO DE SOUZA JUNIOR	Ped. 7057
ROGÉRIO NOGUEIRA DO LAGO ORTEGA	Ped. 7061
ROGÉRIO NOGUEIRA DO LAGO ORTEGA	Ped. 7061
REINALDO LEPORE	Ped. 7062
REINALDO LEPORE	Ped. 7062
ARIOVALDO THOMAZINI JUNIOR	Ped. 7063
ARIOVALDO THOMAZINI JUNIOR	Ped. 7063



PLANEJAMENTO URBANO E MEIO AMBIENTE

EMPº FUMAS FUNDAÇÃO MUNICIPAL DE AÇÃO SOCIAL	
FUNDAÇÃO MUNICIPAL DE AÇÃO SOCIAL	24394-1/2017
MARIA RODRIGUES MEIRES DOS SANTOS	4336-2/2019
EMPº HAWKS ENGENHARIA LTDA ME	
JOSÉ ROBERTO MARINO	3422-1/2019
EMPº DETTAGLIO ARQUITETURA E ASSESSORIA DE DESENHOS S/S LTDA	
ALEXANDRE JOSE SABA E OUTRA	28142-8/2018
ENGº ALESSANDRO VIOTTI NOGUEIRA	
EDER BRUNO FERNANDES DA COSTA	19903-4/2018
ENGº FELIPE FERNANDES DE OLIVEIRA	
EVA VILMA EUPHRASIO	516-3/2019
LINDALVA TENORIO CAVALCANTE	27702-0/2018
ENGº CEZAR DE JESUS PEREIRA SILVA	
DINALVA RODRIGUES MARAIA	4216-6/2019
ENGº GABRIELA LEONARDI SANCHES	
ODAIR SANCHES LOPES	3094-8/2019
ENGº PATRICIA MARIA VENÂNCIO DEMARCHI	
ANALITA ADMINISTRAÇÃO DE BENS LTDA	37458-7/2018
ENGº SERGIO SHIGUIHARA	
ULTRA COMERCIAL AUTOMOTIVA LTDA EPP	33262-7/2018
ENGº WELBER RICARDO PICOLO	
HIDELY ROSADO VENTORINI E LUIZ MARCELO VENTORINI	27956-8/2015
ENGº JOÃO BATISTA CARVALHO DE SANTANA	
EDINÉIA DA SILVA OLIVEIRA FOLA E OUTRO	30792-6/2018
ENGº MIGUEL ALBERTO RODRIGUES	
JORGE GANTUZ MIGUEL	6746-1/2014
ENGº ARTHUR SODRÉ MARQUES	
ISMAEL MARQUES DE OLIVEIRA	409-1/2019
ENGº JADER FRANK BRITTO DA SILVA	
LUIZ ARTHUR MILANI	6970-8/2018
ENGº ALEXANDRE RIBEIRO JULIO	
MARCELINO VIEIRA DA SILVA	4585-4/2019
ENGº PAULO SERGIO DA SILVA	
RICARDO BONANOME	Ped. 7020
ENGº GUSTAVO MOLES DA SILVA	
JOCIMAR GUIMARAES	Ped. 7055
ENGº CLAUDINEI JOSE MELLO TRINCA	
MARIA ALAIR DAMASCO RIUS	Ped. 7097
ENGº VIVIANE BARBOSA DOS SANTOS CARVALHO	
JORGE WILSON BLANCO CASSEB	Ped. 7095
ENGº LUIS ALEXANDRE SARTORELLI	
MILTON ALVES MACHADO JUNIOR	Ped. 7094
ENGº ANGELO RAFAEL BALDI	
ANTONIO CARLOS TOZZO	28467-1/2017
ENGº CHARLES OLIVEIRA WOLFF	
FRANCISCO ANTONIO DE OLIVEIRA	24371-7/2018
ENGº ABDIEL CUSTODIO DOS SANTOS	
IVAIR FONTANA SANTOS E MARINALVA MARQUES FARIA	4071-5/2019
PROº CARLA TAIS ALVES	
LUIZ CARLOS DE SIQUEIRA MELLO	36879-5/2018
PROº VIVIANE BARBOSA DOS SANTOS CARVALHO	
MAICON DAVID MARQUES DA ROSA	Ped. 7092
MAICON DAVID MARQUES DA ROSA	Ped. 7092
PROº ILSON ALVES DE SOUSA	
ARLEIDE SANDRA DE SOUZA	1941-2/2019
PROº CLODOALDO HENRIQUE DE ASSIS	
HILDEBRANDO PINHEIRO	22085-5/2018
Decreto 16.926/98	
"Artigo 1º - O indeferimento dos processos, na forma do artigo 22, § 2º do anexo da Lei Complementar n.º 174, de 09/01/96, alterado pela Lei complementar n.º 249, de 15/05/98, ocorrerá no prazo de 90 (noventa) dias contados da data de publicação na Imprensa Oficial do Município de Jundiaí facultando-se ao interessado ou ao profissional responsável solicitar, junto à Divisão de Aprovação de Projetos, prorrogações do prazo, devidamente justificadas por iguais períodos."	
"Artigo 2º - Os processos que não atenderem integralmente o segundo despacho comunique-se emitido pela UGPUMA, serão indeferidos."	
ENG. SINÉSIO SCARABELLO FILHO	
GESTOR DE PLANEJAMENTO URBANO E MEIO AMBIENTE	

EDUCAÇÃO

EXTRATO DE TERMOS DE PERMISSÃO DE USO DE ZELADORIAS DE ESCOLAS MUNICIPAIS DE EDUCAÇÃO BÁSICA – DECRETO Nº 22.895/2011.

Processo nº 9.822-1/2012., permitindo o uso, a título precário e gratuito, da zeladoria da EMEB "Prof. Fábio Rodrigues Mendes" à servidora municipal Sra. Francisca Emanuely Leite Silva Bueno, pelo período de 1 (um) ano, a partir de 11/02/2019.

Processo nº 28.565-5/2011, prorrogando o uso, a título precário e gratuito, da zeladoria da EMEB "Antonio Loureiro", à servidora municipal, Sra Silvana Silvestroni, pelo período de 1 (um) ano, a partir de 01/02/2019.

Processo nº 11.136-0/2013, prorrogando o uso, a título precário e gratuito, da zeladoria da EMEB "Amélia Lima Lopes", à servidora municipal, Sra Renata Maria Norberto Sete, pelo período de 1 (um) ano, a partir de 20/02/2019.

EDITAL UGE/DPGF N. 5, DE 18 DE FEVEREIRO DE 2019

VASTÍ FERRARI MARQUES, Gestora da Unidade de Educação da Prefeitura do Município de Jundiaí, Estado de São Paulo, no uso de suas atribuições legais, -----

FAZ SABER aos Professores classificados no processo seletivo para a função de professor de Educação Básica II - Escalas Rotativas que a sessão de escolha de vagas será realizada, no Complexo Argos, na Av. Dr. Cavalcanti, nº 396, no 1º andar, conforme tabela abaixo:

Dia 25/02/2019 - às 9h

PROFESSOR II para aulas de:

ARTE

38º ao 50º - classificação geral (exceto os candidatos constantes na relação afrodescendente que já tiveram oportunidade em atribuições anteriores, neste processo seletivo)

Faz saber, também, que o número de candidatos convocados é superior ao número de vagas oferecidas para que haja garantia do preenchimento das mesmas.

Faz saber, ainda, que conforme edital n. 43, de 24 de setembro de 2018, os candidatos deverão apresentar no ato da escolha 2 (duas) fotocópias e originais dos seguintes documentos:

- Cédula de Identidade (RG);
- Cadastro de Pessoa Física (CPF);
- PIS/PASEP;
- Certidão de Casamento;
- Diploma e/ou certificado de conclusão do curso na área de atuação, bem como histórico escolar;

Os títulos e documentos apresentados deverão estar acondicionados em envelope tamanho 26 cm x 36 cm, devidamente identificado. O candidato que não apresentar toda a documentação solicitada será excluído do processo.

Faz saber, finalmente, que o não comparecimento do candidato ou de seu procurador legal na data estipulada, implica na desistência da vaga. Para fins de ampla publicidade, faz baixar o presente edital que será publicado na Imprensa Oficial do Município e afixado no local de costume.

Prof.ª SAMIRA MOURAD ZENARDI
Diretora de Planejamento, Gestão e Finanças
Prof.ª VASTÍ FERRARI MARQUES
Gestora da Unidade de Educação

EDITAL UGE/DPGF Nº 6, DE 19 DE FEVEREIRO DE 2019

VASTI FERRARI MARQUES, Gestora da Unidade de Educação da Prefeitura do Município de Jundiaí, Estado de São Paulo, no uso de suas atribuições legais, -----

Considerando os Decretos n. 25.986, de 10/09/2015, n. 26.835, de 09/03/2017 e n. 27.273, de 16/01/2018 e o Edital n. 66, de 28/11/2018, que versam sobre o atendimento das crianças de 4 meses a 3 anos, nas Escolas Municipais de Educação Básica e Unidades contratadas.

Faz saber a relação nominal das crianças chamadas para matrícula no período de 19 de dezembro de 2018 a 18 de fevereiro de 2019.

Faz saber, ainda, a lista de espera, com a devida classificação das crianças inscritas até a data de 10/12/2018.

Faz saber, finalmente, que os pais ou responsáveis legais deverão acompanhar a atualização das listas, pela Imprensa Oficial do Município, bimestralmente.

Para que não se alegue ignorância, faz baixar o presente Edital que será publicado na Imprensa Oficial do Município e afixado no local de costume.

Prof.ª SAMIRA MOURAD ZENARDI
Diretora do Departamento de Planejamento, Gestão e Finanças

Prof.ª VASTI FERRARI MARQUES
Gestora da Unidade de Educação



EDUCAÇÃO

Crianças chamadas para o ano letivo de 2019 de 19/12/2018 a 18/02/2019

#	Aluno	Dt. Nasc.	Ano da Fase	Período	Unidade de atendimento
1	AFONSO SILVA VIEIRA	14/09/2018	BERÇÁRIO	Meio-período: MANHÃ	PAULO GONCALVES DE MELLO EMEB
2	AGATHA EBNER NASCIMENTO MACHADO	04/05/2015	GRUPO 3	Integral	ASSUMPTA SEGANTIM NEGRI EMEB
3	ALANA MANUELA MANTOVANI ALVES	05/02/2016	GRUPO 3	Integral	CRECHE MAE MEIMEI
4	ALICE COSTA DE SOUZA	17/03/2016	GRUPO 3	Integral	GOTINHAS DO SABER
5	ALICE CRUZ PANTAROTTO	18/02/2016	GRUPO 3	Integral	CRECHE MAE MEIMEI
6	ALICE DA SILVA CHAGAS	26/09/2015	GRUPO 3	Integral	EDUCAR PARA O FUTURO III
7	ALICE DA SILVA FANTAUCCI	27/06/2016	GRUPO 2	Integral	LUCIRIO VALLI EMEB
8	ALICE GIMENES LIMA	21/02/2018	GRUPO 1	Meio-período: MANHÃ	ABIGAIL ALVES FEU BORIM PROFA EMEB
9	ALICE GOMES CECCATO	22/03/2017	GRUPO 2	Meio-período: MANHÃ	TUTTI BAMBINI
10	ALICE HELENA FARCOCCCHIO	31/03/2018	GRUPO 1	Integral	ATIVA ESCOLA DE EDUCACAO INFANTIL
11	ALICE RODRIGUEZ PEREIRA	02/06/2017	GRUPO 1	Integral	ATIVA ESCOLA DE EDUCACAO INFANTIL
12	ALICE TREVISOL DA SILVA	31/12/2015	GRUPO 3	Meio-período: TARDE	PATRICIA PIRES PROFA EMEB
13	ALICE VITORIA SOARES DE MELLO	06/01/2018	GRUPO 1	Meio-período: MANHÃ	TUTTI BAMBINI
14	ALICIA QUINARELLI DOS SANTOS	05/10/2016	GRUPO 2	Integral	ANGELA RINALDI BAGNE PROFA EMEB
15	ALICIA SOUZA PAULINO	05/10/2016	GRUPO 2	Meio-período: TARDE	MANOEL ANIBAL MARCONDES PREF EMEB
16	ALISSA SCHLEDER BRANDAO	14/02/2017	GRUPO 2	Integral	MARTHA BURGOS PEREIRA DA SILVA EMEB
17	ALYCE SOPHIA DE JESUS RAMOS	20/04/2016	GRUPO 2	Integral	JOAO FERNANDES NETO PROF EMEB
18	AMABYLLE HELOISA FERREIRA BUSINARO	01/11/2017	GRUPO 1	Meio-período: TARDE	CALEIDOSCOPIO
19	ANA ALICIA DE PAIVA RODRIGUES ALMEIDA	03/02/2018	GRUPO 1	Integral	CORDEIRINHOS II
20	ANA ALLICE DE JESUS SILVA	11/11/2015	GRUPO 3	Integral	NILSE MORAES LEITE EMEB
21	ANA BEATRIZ MOREIRA ALVES	21/01/2017	GRUPO 2	Integral	GIORDANO BRUNO
22	ANA CAROLINA SANCHES ZILLO	11/12/2015	GRUPO 3	Integral	GIORDANO BRUNO
23	ANA CLARA DA ROSA	25/09/2017	GRUPO 1	Integral	BABY KIDS II
24	ANA CLARA MENEGHIM	14/08/2015	GRUPO 3	Integral	LAR GALEAO COUTINHO
25	ANA CLARA MOREIRA ALVES	21/01/2017	GRUPO 2	Integral	GIORDANO BRUNO
26	ANA CLARA REIS DOS SANTOS	11/12/2017	GRUPO 1	Integral	BABY KIDS II
27	ANA JULIA ALVARES MELO	14/10/2017	GRUPO 1	Integral	CAMINHO DO SABER II
28	ANA JULIA DO NASCIMENTO RODRIGUES	14/04/2015	GRUPO 3	Integral	REYNALDO DE MONTALVAO BASILE EMEB
29	ANA JULIA LOURENCO SOUZA	20/12/2015	GRUPO 3	Integral	PEQUENO APRENDIZ
30	ANA LAURA DE SOUZA OLIVEIRA RAMOS	13/05/2017	GRUPO 1	Meio-período: TARDE	MANOEL ANIBAL MARCONDES PREF EMEB
31	ANA LAURA FERREIRA DE OLIVEIRA	12/04/2018	BERÇÁRIO	Integral	NAMAN TAYAR PROF EMEB
32	ANA LAURA GOMES	14/04/2017	GRUPO 1	Integral	MARA BRAUN
33	ANA LAURA SANTOS DE ANDRADE	10/08/2016	GRUPO 2	Integral	JOAO FERNANDES NETO PROF EMEB
34	ANA LIVIA SOBRAL GANDRA	16/03/2016	GRUPO 3	Integral	RECANTO INFANTIL ALGODAO DOCE S/C LTDA
35	ANA TERESA RIZZATO BUENO	15/04/2018	BERÇÁRIO	Integral	ANTONIO BRUNHOLI NETTO EMEB
36	ANNA BEATRIZ VAZ DE LIMA	30/08/2017	GRUPO 1	Integral	JUJUKINHA I
37	ANNA JULIA DO NASCIMENTO SOARES	26/02/2018	GRUPO 1	Integral	MARIA APARECIDA SILVA CONGILIO PROF EMEB
38	ANNY CAROLINE BARBOSA	26/07/2015	GRUPO 3	Integral	ATIVA ESCOLA DE EDUCACAO INFANTIL
39	ANTONELA FERNANDEZ MARTINS	22/05/2018	BERÇÁRIO	Integral	CRECHE MAE MEIMEI
40	ANTONELA GODOY SILVA	13/04/2017	GRUPO 1	Integral	LAR ANALIA FRANCO
41	ANTONELLA DA SILVA TOLEDO	29/05/2017	GRUPO 1	Integral	CORDEIRINHOS II
42	ANTONELLA TEREZA TEOFILO LEANDRO	06/01/2019	BERÇÁRIO	Meio-período: TARDE	CLEONICE ADOLPHO DE FARIA PROFA EMEB
43	ANTONIO OTIM PANZARINI	14/11/2017	GRUPO 1	Meio-período: MANHÃ	BRIGIDA GATTO RODRIGUES PROFA EMEB
44	ANTONIO ROESLER SAVINO	26/06/2016	GRUPO 2	Meio-período: MANHÃ	ALVARINA BARBOSA MARTINS EMEB
45	APOLLO PYETRO DIAS NOGUEIRA	19/12/2017	GRUPO 1	Integral	JUJUKINHA II
46	ARTHUR DA SILVA SANTOS	17/11/2017	GRUPO 1	Integral	MARIA APARECIDA SILVA CONGILIO PROF EMEB
47	ARTHUR DOMINIC AVANCI DA SILVA	09/12/2017	GRUPO 1	Integral	CRECHE MAE MEIMEI
48	ARTHUR DUMALAKAS GUERRA	06/03/2017	GRUPO 2	Meio-período: TARDE	MANOEL ANIBAL MARCONDES PREF EMEB
49	ARTHUR GABRIEL TENORIO DE FREITAS	28/11/2018	BERÇÁRIO	Integral	NAMAN TAYAR PROF EMEB
50	ARTHUR HENRIQUE AZEVEDO	26/02/2018	GRUPO 1	Integral	JUJUKINHA I
51	ARTHUR MIRANDA REIS	22/09/2017	GRUPO 1	Integral	MARA BRAUN
52	ARTHUR RAIMEZONNI DE OLIVEIRA	01/03/2017	GRUPO 2	Integral	ANGELA RINALDI BAGNE PROFA EMEB
53	ARTHUR SILVA CANJIRANA	20/03/2018	GRUPO 1	Meio-período: MANHÃ	TUTTI BAMBINI
54	ARTHUR SOUTO	14/09/2015	GRUPO 3	Meio-período: TARDE	ALVARINA BARBOSA MARTINS EMEB
55	ARTHUR VALDO SERRA	24/04/2018	BERÇÁRIO	Meio-período: TARDE	CLEONICE ADOLPHO DE FARIA PROFA EMEB
56	ARTUR ANSELMO POLESSI	17/03/2017	GRUPO 2	Integral	CENTRO DE APRENDIZADO DOM JOSE GASPAR
57	AYLA MARCHETTI MARINHO	25/05/2016	GRUPO 2	Meio-período: MANHÃ	ALVARINA BARBOSA MARTINS EMEB
58	AYLLA BEATRIZ DE SOUZA NEVES	15/05/2018	BERÇÁRIO	Integral	MEU PRIMEIRO PASSO
59	BARBARA LOPES XAVIER DA COSTA	21/01/2017	GRUPO 2	Meio-período: MANHÃ	PIER ANGELA EMEB
60	BEATRIZ BARRETO DOS SANTOS	27/08/2018	BERÇÁRIO	Integral	ESCOLA DE EDUCACAO INFANTIL MINHA CASINHA I
61	BEATRIZ CASANOVA MOREIRA	22/01/2018	GRUPO 1	Integral	BABY KIDS I
62	BEATRIZ FERNANDA CANDIDO DOS SANTOS	23/03/2017	GRUPO 2	Integral	LUCIRIO VALLI EMEB
63	BEATRIZ HERMENEGILDO DE CARVALHO	12/06/2015	GRUPO 3	Integral	LÁPIS NA MÃO
64	BENICIO BUFALARI GAVAZZI	03/09/2017	GRUPO 1	Meio-período: MANHÃ	BRIGIDA GATTO RODRIGUES PROFA EMEB
65	BENJAMIM SANTOS MOREIRA	21/09/2016	GRUPO 2	Integral	PEQUENO APRENDIZ
66	BENJAMIM SOARES PRATES	25/11/2015	GRUPO 3	Meio-período: TARDE	CALEIDOSCOPIO
67	BENJAMIN DA SILVA VICENTE	23/07/2018	BERÇÁRIO	Meio-período: TARDE	TUTTI BAMBINI



EDUCAÇÃO

68	BENJAMIN MANZINI SILVA	23/11/2016	GRUPO 2	Meio-período: MANHÃ	PICOLÉ
69	BERNARDO HENRIQUE TAVARES DA CONCEICAO	29/01/2018	GRUPO 1	Integral	COLEGIO SAO VICENTE DE PAULO - UNIDADE II
70	BERNARDO PAULINO FONSECA	01/10/2016	GRUPO 2	Integral	CENTRO DE APRENDIZADO DOM JOSE GASPAR
71	BIANCA CORDEIRO DUBINIAK	06/03/2016	GRUPO 3	Meio-período: MANHÃ	ALVARINA BARBOSA MARTINS EMEB
72	BRUNO HENRIQUE SOUZA SILVA	30/08/2017	GRUPO 1	Integral	REYNALDO DE MONTALVAO BASILE EMEB
73	BRUNO JOAQUIM RUFATO ALMEIDA	17/08/2016	GRUPO 2	Integral	BALAO MAGICO
74	BRUNO ROBERTO SILVA FERREIRA	15/12/2015	GRUPO 3	Integral	EDUCAR PARA O FUTURO III
75	BRYAN AKIO NISHIZAKA MARTINS	17/08/2015	GRUPO 3	Integral	LÁPIS NA MAO
76	BRYAN HENRIQUE MAZUTTI OLIVEIRA	17/03/2018	GRUPO 1	Integral	BRASILEIRINHOS
77	CAETANO BUENO FRANCO	01/08/2018	BERÇÁRIO	Meio-período: TARDE	TUTTI BAMBINI
78	CAETANO MORON BAIAO	29/01/2018	GRUPO 1	Integral	MARIA DE TOLEDO PONTES PROFA EMEB
79	CAIO VINICIUS LIMA DA COSTA	24/12/2016	GRUPO 2	Meio-período: TARDE	MARIA DE LOURDES GONCALVES BARROS PROFA EMEB
80	CAROLINA HIKARI YAMAMOTO INGARAMO	22/06/2017	GRUPO 1	Integral	EDWARD ALEIXO DE PAULA DR EMEB
81	CATARINA GUIMARAES BATISTA	09/08/2016	GRUPO 2	Meio-período: MANHÃ	ALVARINA BARBOSA MARTINS EMEB
82	CATARINA LEMOS VIRGILIO DA SILVA	16/08/2016	GRUPO 2	Meio-período: MANHÃ	ALVARINA BARBOSA MARTINS EMEB
83	CATARINA PASTRE SIMAO	16/08/2018	BERÇÁRIO	Integral	CRECHE MAE MEIMEI
84	CATARINA PISTOZZO DE CARVALHO	11/06/2017	GRUPO 1	Meio-período: TARDE	TUTTI BAMBINI
85	CAUA FELIPE ZULIAN TOLEDO	18/11/2016	GRUPO 2	Integral	JOAO FERNANDES NETO PROF EMEB
86	CLARA NUNES HONORATO	07/09/2015	GRUPO 3	Meio-período: TARDE	PATRICIA PIRES PROFA EMEB
87	DANIEL LIMA NUNES	09/11/2015	GRUPO 3	Meio-período: TARDE	ALVARINA BARBOSA MARTINS EMEB
88	DANIEL MUSTAPHA LUIZ	16/11/2016	GRUPO 2	Integral	ARTISTAS E ARTEIROS
89	DAVI ARTHUR BUSSI SANT ANNA	25/11/2016	GRUPO 2	Integral	CRECHE MAE MEIMEI
90	DAVI CERASUOLO	24/01/2018	GRUPO 1	Integral	NAMAN TAYAR PROF EMEB
91	DAVI DE MELO CAMARGO	21/04/2017	GRUPO 1	Integral	MARA BRAUN
92	DAVI DI GIACOMO GAVA	08/10/2016	GRUPO 2	Integral	HELENA GALIMBERTI EMEB
93	DAVI JOSE BAGGIO DE LIMA	20/11/2015	GRUPO 3	Integral	ARTISTAS E ARTEIROS
94	DAVI LUCAS MUNIZ	03/04/2015	GRUPO 3	Integral	ADAIL DE OLIVEIRA LENHAIOLI PROFA EMEB
95	DAVI LUCCA RIBEIRO DE BRITO	14/09/2015	GRUPO 3	Integral	MARIA DE TOLEDO PONTES PROFA EMEB
96	DAVI LUCCA TOLEDO MARQUESIN	17/06/2016	GRUPO 2	Integral	MARIA GEMMA GENNARI CARTURAN PROFA EMEB
97	DAVI MIGUEL LIMA DOS SANTOS	30/01/2016	GRUPO 3	Meio-período: MANHÃ	LUIZ BARBARO EMEB
98	DAVI PASQUALINI TEIXEIRA	09/08/2017	GRUPO 1	Integral	FADAS E MAGOS II
99	DAVI PRADO VIEIRA	04/11/2016	GRUPO 2	Integral	MARA BRAUN
100	DAVI TRUFFI DE SIQUEIRA	27/02/2016	GRUPO 3	Integral	GIORDANO BRUNO
101	DAVI YURI DOS SANTOS CONTIERI	06/01/2017	GRUPO 2	Integral	LAR ANALIA FRANCO
102	DEANDRE CORTEZ ANTUNES DANTAS	21/01/2018	GRUPO 1	Integral	CORDEIRINHOS II
103	DEREK EDUARDO DOURADO DE ARAUJO	15/04/2015	GRUPO 3	Integral	MARIA APARECIDA SILVA CONGILIO PROF EMEB
104	DIOGO LUCCA SOUZA BARBOSA	06/03/2016	GRUPO 3	Meio-período: TARDE	PATRICIA PIRES PROFA EMEB
105	DYENIFFER OLIVEIRA DOS SANTOS	26/09/2017	GRUPO 1	Integral	IMAGINARIO KIDS
106	EDUARDO BEJAMIN CAMPOS DOS SANTOS	08/03/2017	GRUPO 2	Integral	JOAO FERNANDES NETO PROF EMEB
107	EDUARDO DE SOUZA SILVA	07/05/2015	GRUPO 3	Integral	ARTISTAS E ARTEIROS
108	EDUARDO MALAQUIAS RIBEIRO	25/06/2015	GRUPO 3	Integral	MARA BRAUN
109	EDUARDO SILVA CARDOSO	17/06/2018	BERÇÁRIO	Integral	CENTRO DE EDUCACAO INFANTIL PINGO DE GENTE S/C LTD
110	ELIAS SOUSA DOS SANTOS	04/10/2018	BERÇÁRIO	Integral	CRECHE MAE MEIMEI
111	ELISA BRASIL ROCHA	22/09/2017	GRUPO 1	Meio-período: MANHÃ	MANOEL ANIBAL MARCONDES PREF EMEB
112	ELISA GABRIELLY SANTOS SILVA	01/03/2017	GRUPO 2	Integral	ANTONIO BRUNHOLI NETTO EMEB
113	ELISA MANUELLA MENDES	08/01/2018	GRUPO 1	Meio-período: MANHÃ	TUTTI BAMBINI
114	ELISA NASCIMENTO TEODORO	31/12/2016	GRUPO 2	Integral	ATIVA ESCOLA DE EDUCACAO INFANTIL
115	ELLOA CRISTINA DA SILVA	17/01/2018	GRUPO 1	Integral	COLEGIO SAO VICENTE DE PAULO - UNIDADE II
116	ELLOAH OLIVEIRA PINTO	04/11/2016	GRUPO 2	Integral	PEQUENO APRENDIZ
117	ELOA ALTIERI QUIRINO	11/04/2016	GRUPO 2	Integral	MARA BRAUN
118	ELOA DE JESUS APARECIDO	08/09/2017	GRUPO 1	Integral	COLEGIO SAO VICENTE DE PAULO - UNIDADE II
119	ELOA OLIVEIRA BRITO	20/03/2016	GRUPO 3	Integral	CARLA ANDRESSA DE OLIVEIRA SINIGALIA EMEB
120	ELOA ROCHA DE PAULA	14/07/2018	BERÇÁRIO	Meio-período: MANHÃ	TUTTI BAMBINI
121	ELOAH LORENA MANHA ZORDAN	08/09/2017	GRUPO 1	Integral	CAMINHO DO SABER II
122	ELOISA VITORIA DA SILVA	17/01/2018	GRUPO 1	Integral	COLEGIO SAO VICENTE DE PAULO - UNIDADE II
123	ELYSA DE ASSIS TEIXEIRA PINTO	21/10/2015	GRUPO 3	Integral	ADAIL DE OLIVEIRA LENHAIOLI PROFA EMEB
124	EMANUEL DIAS LEONE PEREIRA	12/03/2017	GRUPO 2	Meio-período: MANHÃ	TUTTI BAMBINI
125	EMANUELA PRADO	09/07/2015	GRUPO 3	Meio-período: MANHÃ	APARECIDA BERNARDI DO AMARAL PROFA EMEB
126	EMANUELLE BARBOSA LINO	24/10/2015	GRUPO 3	Meio-período: MANHÃ	CLEONICE ADOLPHO DE FARIA PROFA EMEB
127	EMANUELLE NEGREIROS	22/05/2018	BERÇÁRIO	Integral	CRECHE MAE MEIMEI
128	EMANUELLY MAIA FERRETI	20/11/2015	GRUPO 3	Integral	MARTHA BURGOS PEREIRA DA SILVA EMEB
129	EMANUELLY SANTOS CARVALHO	17/02/2018	GRUPO 1	Integral	GIORDANO BRUNO
130	EMILLY SANTOS REIS	31/12/2016	GRUPO 2	Integral	IMAGINARIO KIDS
131	EMILLY SILVA DE OLIVEIRA	11/11/2017	GRUPO 1	Integral	COLEGIO SAO VICENTE DE PAULO - UNIDADE II
132	ENZO BONFIETI BONANCA	17/03/2017	GRUPO 2	Meio-período: MANHÃ	BRIGIDA GATTO RODRIGUES PROFA EMEB
133	ENZO GABRIEL BIONDI	18/07/2018	BERÇÁRIO	Integral	ADAIL DE OLIVEIRA LENHAIOLI PROFA EMEB
134	ENZO GABRIEL DOS SANTOS SILVA	20/04/2016	GRUPO 2	Meio-período: TARDE	CALEIDOSCOPIO
135	ENZO GUEDES MARTINS	02/07/2016	GRUPO 2	Integral	BELLAS ARTES
136	ENZO STANELLI DE MATOS	18/07/2017	GRUPO 1	Meio-período: MANHÃ	CLEONICE ADOLPHO DE FARIA PROFA EMEB



EDUCAÇÃO

137	ERICK ARTHUR TEOFILLO SANTOS	27/10/2015	GRUPO 3	Meio-período: TARDE	MANOEL ANIBAL MARCONDES PREF EMEB
138	ERICK JOSE DOS SANTOS ARAUJO	22/03/2016	GRUPO 3	Integral	MARIA APARECIDA SILVA CONGILIO PROF EMEB
139	ESCARLETY DE OLIVEIRA BRANDAO	27/11/2015	GRUPO 3	Integral	CASA DA CRIANCA N. SRA. DO DESTERRO
140	ESTER BUENO DA SILVA	17/09/2017	GRUPO 1	Integral	MARIA APARECIDA SILVA CONGILIO PROF EMEB
141	ESTHER EMANUELLY DA SILVA GENEROSO	04/06/2018	BERÇÁRIO	Integral	CASINHA KIDS
142	ESTHER REBECA DA SILVA	10/07/2016	GRUPO 2	Meio-período: TARDE	CALEIDOSCOPIO
143	EVELLYN RAYANE DA SILVA ROCHA	20/03/2016	GRUPO 3	Integral	EDUCAR PARA O FUTURO III
144	FABIO HENRIQUE E SILVA	04/03/2017	GRUPO 2	Integral	MARA BRAUN
145	FELIPE BUENO PETTIAN	20/07/2016	GRUPO 2	Integral	ATIVA ESCOLA DE EDUCACAO INFANTIL
146	FELIPE DE OLIVEIRA AZEVEDO	16/11/2017	GRUPO 1	Meio-período: MANHÃ	BRIGIDA GATTO RODRIGUES PROFA EMEB
147	FELIPE ORNELES TEIXEIRA	25/04/2017	GRUPO 1	Meio-período: TARDE	CALEIDOSCOPIO
148	FERNANDA MARAN VERSURI	18/09/2017	GRUPO 1	Integral	WILMA NALIN FAVARO EMEB
149	FERNANDA MOREIRA OLIVEIRA BARBOSA	19/06/2017	GRUPO 1	Integral	LAR ANALIA FRANCO
150	FERNANDO HENRIQUE CARVALHO DE SOUZA	06/04/2017	GRUPO 1	Integral	CORDEIRINHOS
151	FILIPPO SARAIVA RUDISI	04/03/2016	GRUPO 3	Meio-período: MANHÃ	BRIGIDA GATTO RODRIGUES PROFA EMEB
152	GABRIEL BRAGA SOARES	11/08/2018	BERÇÁRIO	Integral	ESPACO CRIANCA
153	GABRIEL D ANGELO MENDES	14/04/2018	BERÇÁRIO	Integral	RECANTO INFANTIL ALGODAO DOCE S/C LTDA
154	GABRIEL DOS SANTOS SILVA	15/08/2018	BERÇÁRIO	Integral	PEDACINHO DO CEU II
155	GABRIEL FERREIRA GODOY	26/05/2018	BERÇÁRIO	Integral	CRECHE MAE MEIMEI
156	GABRIEL HENRIQUE CARVALHO DA SILVA	21/06/2016	GRUPO 2	Integral	FADAS E MAGOS I
157	GABRIEL MENDES ALVES	18/06/2016	GRUPO 2	Meio-período: TARDE	BRIGIDA GATTO RODRIGUES PROFA EMEB
158	GABRIEL ORMENESI	15/02/2018	GRUPO 1	Meio-período: TARDE	TUTTI BAMBINI
159	GABRIEL VINICIUS DE MORAES	26/04/2015	GRUPO 3	Integral	GIORDANO BRUNO
160	GABRIELA BULHOES ZANATA	05/10/2016	GRUPO 2	Meio-período: MANHÃ	ALVARINA BARBOSA MARTINS EMEB
161	GABRIELLA LARA DOS SANTOS	27/08/2015	GRUPO 3	Integral	RECANTO INFANTIL ALGODAO DOCE S/C LTDA
162	GABRIELLY SOPHIA LUCIA	09/03/2018	GRUPO 1	Integral	CORDEIRINHOS II
163	GEORGE GUILHERME ARAUJO ALBINO	18/08/2015	GRUPO 3	Integral	FADAS E MAGOS I
164	GIOVANNA GABRIELLY MAXIMIANO DOS SANTOS	05/12/2017	GRUPO 1	Integral	CORDEIRINHOS II
165	GIOVANNA RIBEIRO NERI	27/09/2017	GRUPO 1	Integral	COLEGIO SAO VICENTE DE PAULO - UNIDADE II
166	GIOVANNA SCHIMIT RODRIGUES	09/03/2017	GRUPO 2	Integral	HILDA MARIA ALVES PASCHOALOTTO PROFA EMEB
167	GUILHERME BARBAROTO SILVA	19/09/2017	GRUPO 1	Integral	CAMINHO DO SABER II
168	GUILHERME GABRIEL NOVAES	08/03/2016	GRUPO 3	Integral	EDWARD ALEIXO DE PAULA DR EMEB
169	GUILHERME HENRIQUE DA SILVA OLIVEIRA	21/09/2017	GRUPO 1	Meio-período: TARDE	PICOLÉ
170	GUILHERME IGNACIO	15/06/2017	GRUPO 1	Integral	JOAO FERNANDES NETO PROF EMEB
171	GUILHERME OLIVEIRA REIS	29/12/2015	GRUPO 3	Integral	COLEGIO LINCE
172	GUSTAVO BERNARDO BONELLI DOS SANTOS	21/04/2017	GRUPO 1	Integral	IMAGINARIO KIDS
173	GUSTAVO BUENO FILHO	08/06/2017	GRUPO 1	Meio-período: TARDE	TUTTI BAMBINI
174	GUSTAVO CARDEAL DOS SANTOS	09/04/2018	BERÇÁRIO	Integral	MARTHA BURGOS PEREIRA DA SILVA EMEB
175	GUSTAVO HENRIQUE FREIRE DO NASCIMENTO	15/06/2018	BERÇÁRIO	Integral	CORDEIRINHOS
176	GUSTAVO MOREIRA GONCALVES	07/02/2018	GRUPO 1	Integral	BRASILEIRINHOS
177	GUSTAVO NISHIKAWA BEGO	30/11/2016	GRUPO 2	Integral	ESCOLA DE EDUCACAO INFANTIL MINHA CASINHA I
178	GUSTAVO SPRENGER RAMOS	09/10/2018	BERÇÁRIO	Meio-período: TARDE	PAULO GONCALVES DE MELLO EMEB
179	HADASSA LORRANY LOPES BUENO	11/08/2017	GRUPO 1	Meio-período: MANHÃ	MARIA DE LOURDES GONCALVES BARROS PROFA EMEB
180	HEITOR DE OLIVEIRA DA SILVA	09/01/2018	GRUPO 1	Integral	CRESCER E APRENDER
181	HEITOR HIRAHARA LIMA SIQUEIRA	11/10/2017	GRUPO 1	Integral	NILSE MORAES LEITE EMEB
182	HEITOR MARTINS SOARES	27/09/2017	GRUPO 1	Integral	EDUCAR PARA O FUTURO III
183	HEITOR RODRIGUES DA SILVA	17/04/2018	BERÇÁRIO	Integral	ARTISTAS E ARTEIROS
184	HELENA FONTE BASSO BUENO	13/04/2018	BERÇÁRIO	Integral	RECANTO INFANTIL CURUMIM S/C LTDA
185	HELENA MARIA DE CAMPOS KRAMER	24/03/2018	GRUPO 1	Integral	BELLAS ARTES
186	HELENA MARTINS DA SILVA	01/03/2016	GRUPO 3	Integral	PEQUENO APRENDIZ
187	HELENA PORFIRIO PEREIRA	13/01/2017	GRUPO 2	Integral	RECANTO INFANTIL ALGODAO DOCE S/C LTDA
188	HELENA TRINDADE IRENO	24/03/2018	GRUPO 1	Meio-período: MANHÃ	TUTTI BAMBINI
189	HELENA VICTORIA DA SILVA	11/05/2016	GRUPO 2	Integral	PRIMEIROS PASSOS
190	HELLENA EMANUELY PIEDADE CARVALHO	11/05/2017	GRUPO 1	Meio-período: TARDE	PICOLÉ
191	HELLOA DOS SANTOS BERTOLINO	09/02/2018	GRUPO 1	Integral	JOAO FERNANDES NETO PROF EMEB
192	HELLOA GABRIELLY DE CAMARGO SILVA	04/12/2015	GRUPO 3	Integral	CAMINHO DO SABER I
193	HELLOISA CARVALHO SHAHIN DE LIMA	27/01/2017	GRUPO 2	Integral	FADAS E MAGOS I
194	HELLOA MENDES MAYER	09/11/2017	GRUPO 1	Integral	EDWARD ALEIXO DE PAULA DR EMEB
195	HELOISA BARRETO DO AMARAL CAMPOS	21/09/2017	GRUPO 1	Integral	CORDEIRINHOS
196	HELOISA IANSEN DA COSTA	20/12/2015	GRUPO 3	Integral	BEBÊ E CIA
197	HELOISA LOUREIRO DE OLIVEIRA	23/04/2018	BERÇÁRIO	Integral	NAMAN TAYAR PROF EMEB
198	HELOISA OLIVEIRA QUEIROZ	24/07/2016	GRUPO 2	Integral	FADAS E MAGOS I
199	HELOISA SILVA LUCAS	23/08/2016	GRUPO 2	Integral	MARIA THEREZA DE A PONTES E NOGUEIRA PROFA EMEB
200	HELOIZA RIBEIRO CENCIARELI DIAS	20/02/2018	GRUPO 1	Integral	JOAO FERNANDES NETO PROF EMEB
201	HENRIQUE GABRIEL PEREIRA DA CUNHA	04/12/2017	GRUPO 1	Integral	COLEGIO SAO VICENTE DE PAULO - UNIDADE II
202	HENRIQUE LOPES DE OLIVEIRA SILVA	09/02/2018	GRUPO 1	Integral	COLEGIO SAO VICENTE DE PAULO - UNIDADE II
203	HENRIQUE OLIVEIRA DE CASTRO	04/07/2018	BERÇÁRIO	Integral	IMAGINARIO KIDS
204	HENRIQUE RIBEIRO ALVES GARZONE	01/06/2015	GRUPO 3	Integral	PEQUENO APRENDIZ
205	HENRIQUE ZEQUIM JUNIOR	04/03/2018	GRUPO 1	Integral	MARIA THEREZA DE A PONTES E NOGUEIRA PROFA EMEB



EDUCAÇÃO

206	HENRY VALERIO DA SILVA	25/06/2016	GRUPO 2	Integral	HELENA GALIMBERTI EMEB
207	HEYTOR DOS SANTOS MORA	06/02/2018	GRUPO 1	Integral	NAMAN TAYAR PROF EMEB
208	HUGO FELIPE DIONISIO DE SOUZA	16/11/2017	GRUPO 1	Integral	EDUCAR PARA O FUTURO III
209	HUGO HENRIQUE PEREZ DE MORAIS	12/02/2016	GRUPO 3	Integral	EDUCAR PARA O FUTURO III
210	IGNACIO LOIOLA DE MELLO BUENO	11/07/2018	BERÇÁRIO	Integral	GIORDANO BRUNO
211	IGOR CARVALHO REIS DE SOUSA	27/12/2017	GRUPO 1	Meio-período: TARDE	ABIGAHIL ALVES FEU BORIM PROFA EMEB
212	IRIS CUNHA	20/02/2018	GRUPO 1	Integral	NAMAN TAYAR PROF EMEB
213	ISAAC DOS SANTOS NASCIMENTO	10/06/2017	GRUPO 1	Integral	CINIRA CARDONA MAZZALI PROFA EMEB
214	ISABEL PAGANI IBIAPINO	24/02/2017	GRUPO 2	Meio-período: MANHÃ	TUTTI BAMBINI
215	ISABELA DE SOUZA GOMES	13/07/2015	GRUPO 3	Integral	MARIA APARECIDA SILVA CONGILIO PROF EMEB
216	ISABELA FERNANDA GOMES DE CARVALHO BALTHAZAR	06/11/2016	GRUPO 2	Integral	ESPACO FELIZ
217	ISABELA PICCOLOTTO	14/12/2015	GRUPO 3	Meio-período: TARDE	ALVARINA BARBOSA MARTINS EMEB
218	ISABELA VIEIRA BASTOS	14/10/2015	GRUPO 3	Integral	MARIA THEREZA DE A PONTES E NOGUEIRA PROFA EMEB
219	ISABELA VITORIA SILVA SANTOS	16/01/2017	GRUPO 2	Integral	CAMINHO DO SABER I
220	ISABELLA ARAUJO CORREA NEVES	21/04/2017	GRUPO 1	Integral	MARIA APARECIDA SILVA CONGILIO PROF EMEB
221	ISABELLA BARRETO DOS SANTOS	27/08/2018	BERÇÁRIO	Integral	ESCOLA DE EDUCACAO INFANTIL MINHA CASINHA I
222	ISABELLA BERRUTE DA SILVA	16/09/2016	GRUPO 2	Integral	COLEGIO LINCE
223	ISABELLA CARDOSO GONCALVES	15/10/2015	GRUPO 3	Integral	PEQUENO APRENDIZ II
224	ISABELLA MILLER DOS SANTOS	10/03/2018	GRUPO 1	Meio-período: MANHÃ	ALVARINA BARBOSA MARTINS EMEB
225	ISABELLA MOTA BERTOLINI	27/06/2015	GRUPO 3	Meio-período: TARDE	ABIGAHIL ALVES FEU BORIM PROFA EMEB
226	ISABELLA MUNIZ SILVA	20/04/2018	BERÇÁRIO	Meio-período: MANHÃ	PICOLÉ
227	ISABELLA PINHEIRO DE LIMA	30/06/2016	GRUPO 2	Integral	CASA DA CRIANCA N. SRA. DO DESTERRO
228	ISABELLA VITORIA SANTANA DOS SANTOS	27/11/2016	GRUPO 2	Integral	HELENA GALIMBERTI EMEB
229	ISABELLY OLIVEIRA NANI	13/08/2015	GRUPO 3	Integral	EDUCAR PARA O FUTURO III
230	ISADORA CAMARGO FIGUEIREDO	29/08/2015	GRUPO 3	Meio-período: TARDE	ABIGAHIL ALVES FEU BORIM PROFA EMEB
231	ISADORA SANTOS CARVALHO	22/12/2017	GRUPO 1	Meio-período: MANHÃ	MANOEL ANIBAL MARCONDES PREF EMEB
232	ISAUQUE CAUAN CARDOSO	12/03/2018	GRUPO 1	Integral	MEU PRIMEIRO PASSO
233	ISIS PERLINI VERNICI	17/04/2017	GRUPO 1	Meio-período: MANHÃ	ALPHA KIDS
234	ITALO AURELIO MARTINS PEREIRA	20/03/2017	GRUPO 2	Integral	MARIA THEREZA DE A PONTES E NOGUEIRA PROFA EMEB
235	JACOB GUTIERREZ LEONIDAS	23/02/2018	GRUPO 1	Integral	FADAS E MAGOS II
236	JOAO FELIPE MACHADO MACIEL	14/07/2017	GRUPO 1	Integral	BRASILEIRINHOS II
237	JOAO FILIPE GOMES RAMPASSO	05/09/2016	GRUPO 2	Integral	ATIVA ESCOLA DE EDUCACAO INFANTIL
238	JOAO LUCAS LIMA REIS RIBEIRO	09/10/2015	GRUPO 3	Integral	ATIVA ESCOLA DE EDUCACAO INFANTIL
239	JOAO LUCAS PAGANOTTI FERREIRA	29/08/2017	GRUPO 1	Integral	LAR ANALIA FRANCO
240	JOAO MIGUEL MACHADO DE ALMEIDA	04/06/2016	GRUPO 2	Integral	ESPACO FELIZ
241	JOAO PEDRO RIBEIRO SILVA	03/06/2016	GRUPO 2	Integral	MARIA THEREZA DE A PONTES E NOGUEIRA PROFA EMEB
242	JOAO PEDRO ROSARIO FONTENELE	19/03/2018	GRUPO 1	Integral	LUCIRIO VALLI EMEB
243	JOAO WESLEI XAVIER PAIVA	12/01/2016	GRUPO 3	Meio-período: MANHÃ	CLEONICE ADOLPHO DE FARIA PROFA EMEB
244	JOAQUIM BENEVENUTO DE OLIVEIRA PINTO	28/10/2017	GRUPO 1	Integral	MARA BRAUN
245	JOHN PIERRE DOS SANTOS RAMOS	15/05/2015	GRUPO 3	Integral	MARTHA BURGOS PEREIRA DA SILVA EMEB
246	JONATA CARVALHO DA SILVEIRA	30/09/2018	BERÇÁRIO	Integral	PEDACINHO DO CEU II
247	JOSUE BARBOSA DE FARIAS	31/01/2018	GRUPO 1	Integral	EDWARD ALEIXO DE PAULA DR EMEB
248	JULIA RAFAELLA DE MORAIS SILVA	05/01/2016	GRUPO 3	Integral	GOTINHAS DO SABER
249	JULIA TEODORO BARADEL	13/01/2018	GRUPO 1	Meio-período: MANHÃ	PAULO GONCALVES DE MELLO EMEB
250	JULIA YASMIM MOTA DE OLIVEIRA	10/07/2017	GRUPO 1	Meio-período: TARDE	CALEIDOSCOPIO
251	JULIANA CRISTINA SANTANA	03/11/2015	GRUPO 3	Meio-período: TARDE	BENEDITA ALZIRA DE MORAES CAMUNHAS PROFA EMEB
252	JULIANA DE ALMEIDA DOS REIS	24/06/2017	GRUPO 1	Integral	MARIA APARECIDA SILVA CONGILIO PROF EMEB
253	JULIO FERNANDES MIRANDA PARREIRAS	26/06/2018	BERÇÁRIO	Integral	CASINHA KIDS
254	JULIO RAMPASO FARIA	14/08/2018	BERÇÁRIO	Meio-período: TARDE	PAULO GONCALVES DE MELLO EMEB
255	JULIO REIS ARAUJO	21/02/2018	GRUPO 1	Meio-período: MANHÃ	MANOEL ANIBAL MARCONDES PREF EMEB
256	KAIO GABRIEL MAGALHAES DA SILVA	23/06/2016	GRUPO 2	Integral	MARIA GEMMA GENNARI CARTURAN PROFA EMEB
257	KALEB DURAES DIAS	11/04/2018	BERÇÁRIO	Integral	CRECHE MAE MEIMEI
258	KALEB NAHAN ESCROVE BORGES	20/03/2017	GRUPO 2	Meio-período: TARDE	ALVARINA BARBOSA MARTINS EMEB
259	KAROLYNE VITORIA DE JESUS MEDEIROS	09/10/2018	BERÇÁRIO	Meio-período: TARDE	ABIGAHIL ALVES FEU BORIM PROFA EMEB
260	KAUAN FELIPE DOS SANTOS	07/02/2017	GRUPO 2	Integral	CASA DA CRIANCA N. SRA. DO DESTERRO
261	KAUAN FELIPE SILVA PRADO	14/08/2015	GRUPO 3	Meio-período: MANHÃ	ANNA PONTES CHAGAS
262	KAUAN HENRIQUE DA SILVA PEDRO	24/08/2017	GRUPO 1	Meio-período: MANHÃ	MANOEL ANIBAL MARCONDES PREF EMEB
263	KAUANNY RABELLO	13/06/2018	BERÇÁRIO	Integral	MEU PRIMEIRO PASSO
264	KAUE HENRIQUE FERNANDES DA SILVA	02/12/2015	GRUPO 3	Integral	MARIA THEREZA DE A PONTES E NOGUEIRA PROFA EMEB
265	KAYRON EMMANUEL OLIVEIRA CAVALCANTE	22/02/2016	GRUPO 3	Integral	MARTHA BURGOS PEREIRA DA SILVA EMEB
266	KELVYM MAYKE BATISTA DA SILVA	12/02/2017	GRUPO 2	Integral	ANGELA RINALDI BAGNE PROFA EMEB
267	LAIS MURIANO ARAUJO	23/01/2016	GRUPO 3	Integral	MARA BRAUN
268	LAIS VICENTE CRUZ	27/05/2016	GRUPO 2	Integral	CARLA ANDRESSA DE OLIVEIRA SINIGALIA EMEB
269	LARA EMANUELLY SANTIAGO PINHEIRO	27/10/2016	GRUPO 2	Integral	BELLAS ARTES
270	LARA TAWANY DA SILVA OLIVEIRA	04/09/2017	GRUPO 1	Integral	COLEGIO SAO VICENTE DE PAULO - UNIDADE II
271	LARISSA DE CAMARGO CARNEIRO	01/06/2017	GRUPO 1	Meio-período: MANHÃ	TUTTI BAMBINI
272	LARISSA FEHR	22/08/2018	BERÇÁRIO	Meio-período: TARDE	ABIGAHIL ALVES FEU BORIM PROFA EMEB
273	LARISSA FURLANI PARMIGIANI	25/02/2016	GRUPO 3	Meio-período: MANHÃ	TUTTI BAMBINI
274	LARISSA MANUELLA DA SILVA	10/05/2016	GRUPO 2	Integral	MARTHA BURGOS PEREIRA DA SILVA EMEB



EDUCAÇÃO

275	LARISSA SOARES DA SILVA	04/09/2015	GRUPO 3	Meio-período: TARDE	ALVARINA BARBOSA MARTINS EMEB
276	LAUANY FERNANDES DE LIMA	04/12/2015	GRUPO 3	Integral	MARIA THEREZA DE A PONTES E NOGUEIRA PROFA EMEB
277	LAURA BERTINI DOS SANTOS	17/09/2015	GRUPO 3	Meio-período: MANHÃ	PAULO GONCALVES DE MELLO EMEB
278	LAURA BONIFACIO SCHIMIT	07/02/2018	GRUPO 1	Integral	PEDACINHO DO CEU II
279	LAURA DE SOUZA LALAU	17/11/2015	GRUPO 3	Integral	ARTISTAS E ARTEIROS
280	LAURA MINELLI PAULA DA SILVA	28/04/2017	GRUPO 1	Integral	RECANTO INFANTIL ALGODAO DOCE S/C LTDA
281	LAURA QUEIROZ ROCHA	22/10/2015	GRUPO 3	Meio-período: MANHÃ	ALPHA KIDS
282	LAURA SANTOS DA SILVA	01/12/2017	GRUPO 1	Integral	ANTONIO BRUNHOLI NETTO EMEB
283	LAURA SOUZA PEREIRA	19/03/2018	GRUPO 1	Integral	RECANTO INFANTIL CURUMIM S/C LTDA
284	LAURA TORRES MANOEL	19/08/2017	GRUPO 1	Integral	CAMINHO DO SABER II
285	LAVINIA CARDOSO GOES	21/03/2016	GRUPO 3	Integral	BEBÊ E CIA
286	LAVINIA DOS SANTOS NEVES	25/09/2017	GRUPO 1	Integral	BELLAS ARTES
287	LAVINIA DUTRA BORGES	01/10/2018	BERÇÁRIO	Meio-período: MANHÃ	PAULO GONCALVES DE MELLO EMEB
288	LAVINIA FRANCO ANTUNES	02/11/2015	GRUPO 3	Meio-período: TARDE	MANOEL ANIBAL MARCONDES PREF EMEB
289	LAVINIA VICTORIA DA SILVA SANTOS	04/05/2018	BERÇÁRIO	Integral	CASINHA KIDS
290	LEIDIANE MENDES MELO	30/06/2015	GRUPO 3	Integral	KINGS KIDS
291	LEONARDO AUGUSTO DA COSTA	25/04/2016	GRUPO 2	Integral	BRASILEIRINHOS II
292	LEONARDO FERNANDES CANALE	13/04/2018	BERÇÁRIO	Integral	ESCOLA DE EDUCACAO INFANTIL MINHA CASINHA I
293	LEONARDO MORAIS AMORIM FERREIRA	18/01/2017	GRUPO 2	Integral	BEBÊ E CIA
294	LEONARDO MOREIRA DE ALMEIDA	06/01/2017	GRUPO 2	Integral	ESPAÇO CRIANÇA II
295	LEVY LUCCA LOURO ALVES	23/05/2018	BERÇÁRIO	Meio-período: TARDE	CLEONICE ADOLPHO DE FARIA PROFA EMEB
296	LEVY LUCCA RODRIGUES LEAL	08/07/2017	GRUPO 1	Integral	NILSE MORAES LEITE EMEB
297	LINCOLN SIQUEIRA SANTOS	28/04/2017	GRUPO 1	Integral	MARIA APARECIDA SILVA CONGILIO PROF EMEB
298	LIVIA BRASIL ROCHA	22/09/2017	GRUPO 1	Meio-período: MANHÃ	MANOEL ANIBAL MARCONDES PREF EMEB
299	LIVIA BUENO NETO	14/08/2017	GRUPO 1	Integral	MARA BRAUN
300	LIVIA DA SILVA PALACIO	16/11/2016	GRUPO 2	Integral	MARIA THEREZA DE A PONTES E NOGUEIRA PROFA EMEB
301	LIVIA MAIA CIRINEO	26/01/2018	GRUPO 1	Integral	MARIA APARECIDA SILVA CONGILIO PROF EMEB
302	LIVIA MANUELA ALVES DOS SANTOS	08/11/2017	GRUPO 1	Integral	NAMAN TAYAR PROF EMEB
303	LIVIA SOFIA QUEIROZ DOS SANTOS	25/02/2017	GRUPO 2	Integral	PEQUENO APRENDIZ
304	LORENA BEATRIZ GOMES DE TOLEDO	04/03/2017	GRUPO 2	Integral	CORDEIRINHOS
305	LORENA COUTINHO SANTOS	16/08/2018	BERÇÁRIO	Integral	PEDACINHO DO CEU II
306	LORENA CUSTODIO DOS SANTOS	31/12/2015	GRUPO 3	Meio-período: MANHÃ	CLEONICE ADOLPHO DE FARIA PROFA EMEB
307	LORENA DE CAMARGO CARNEIRO	25/01/2016	GRUPO 3	Meio-período: MANHÃ	TUTTI BAMBINI
308	LORENA FERNANDA DE MORAES GOES	19/06/2016	GRUPO 2	Integral	BELLAS ARTES
309	LORENA GABRIELLE DA SILVA BEIGA	17/11/2017	GRUPO 1	Integral	EDWARD ALEIXO DE PAULA DR EMEB
310	LORENA GUIMARAES SILVA	31/10/2017	GRUPO 1	Integral	GIORDANO BRUNO
311	LORENA NIERO BATISTA	13/04/2016	GRUPO 2	Meio-período: MANHÃ	TUTTI BAMBINI
312	LORENA PANTAROTTO DE OLIVEIRA LAMBERT	11/05/2016	GRUPO 2	Meio-período: TARDE	ALVARINA BARBOSA MARTINS EMEB
313	LORENA SANTOS DA SILVA	24/04/2016	GRUPO 2	Integral	FADAS E MAGOS I
314	LORENA SANTOS DE ALMEIDA	31/08/2017	GRUPO 1	Integral	ESPAÇO CRIANÇA
315	LORENA BEATRIZ DA SILVA BARBOZA	05/07/2017	GRUPO 1	Integral	COLEGIO SÃO VICENTE DE PAULO - UNIDADE II
316	LORENA VITORIA DE SOUSA GOUVEIA	10/01/2017	GRUPO 2	Integral	HELENA GALIMBERTI EMEB
317	LORENZO RAMOS BATISTA	04/09/2018	BERÇÁRIO	Meio-período: TARDE	PAULO GONCALVES DE MELLO EMEB
318	LORENZO ROVIGATTI DOS SANTOS	24/05/2017	GRUPO 1	Integral	BABY KIDS II
319	LORENZO SANTIAGO CAPITOSTO	26/02/2017	GRUPO 2	Integral	HELENA GALIMBERTI EMEB
320	LORENZO SILVA DOS SANTOS	13/07/2017	GRUPO 1	Integral	CAMINHO DO SABER II
321	LORENZO WINICIUS SANTOS	07/11/2016	GRUPO 2	Integral	JUJUKINHA II
322	LUCAS COSTA DAS FLORES DE OLIVEIRA	04/03/2017	GRUPO 2	Integral	MARIA GEMMA GENNARI CARTURAN PROFA EMEB
323	LUCAS ESTEVAM TAVARES	18/01/2017	GRUPO 2	Integral	ESCOLA DE EDUCACAO INFANTIL MINHA CASINHA I
324	LUCAS HENRIQUE DE OLIVEIRA COSTA	29/11/2015	GRUPO 3	Integral	FUTURA
325	LUCAS RODRIGUES LUCIANI	05/05/2018	BERÇÁRIO	Meio-período: MANHÃ	PAULO GONCALVES DE MELLO EMEB
326	LUCAS SALLES AFARELLI	09/05/2015	GRUPO 3	Meio-período: MANHÃ	CLEONICE ADOLPHO DE FARIA PROFA EMEB
327	LUCAS TALASSI LERCHE BARBOSA	27/01/2016	GRUPO 3	Integral	ASSUMPTA SEGANTIM NEGRI EMEB
328	LUCCA ALVES GUSMAO	17/08/2018	BERÇÁRIO	Integral	ATIVA ESCOLA DE EDUCACAO INFANTIL
329	LUCCA MANTOVANI DE ALMEIDA	09/07/2018	BERÇÁRIO	Integral	MARIA ELIZABETH DE O FRANCA DA SILVA PROFA EMEB
330	LUIGI SIQUEIRA SOUTELLO	14/04/2018	BERÇÁRIO	Integral	CASINHA KIDS
331	LUIS GUSTAVO BISPO DO NASCIMENTO	25/06/2017	GRUPO 1	Integral	MARIA APARECIDA SILVA CONGILIO PROF EMEB
332	LUIS OTAVIO DE CARVALHO ALVES	28/08/2015	GRUPO 3	Meio-período: TARDE	ABIGAHIL ALVES FEU BORIM PROFA EMEB
333	LUIZA BARBOSA MENDES SILVA	25/08/2016	GRUPO 2	Meio-período: MANHÃ	TUTTI BAMBINI
334	LUIZA BLANCO DOMINGOS	03/03/2016	GRUPO 3	Meio-período: TARDE	ABIGAHIL ALVES FEU BORIM PROFA EMEB
335	MADA CAVAGLIERI ACUIO	16/05/2018	BERÇÁRIO	Integral	NAMAN TAYAR PROF EMEB
336	MANUELA ARAUJO DOS SANTOS	31/05/2017	GRUPO 1	Integral	EDUCAR PARA O FUTURO III
337	MANUELA BARCARO MATHIAS	03/04/2018	BERÇÁRIO	Meio-período: MANHÃ	PAULO GONCALVES DE MELLO EMEB
338	MANUELA BARRETO DO AMARAL CAMPOS	21/09/2017	GRUPO 1	Integral	CORDEIRINHOS
339	MANUELA BUENO ZECHIN	29/11/2017	GRUPO 1	Meio-período: TARDE	TUTTI BAMBINI
340	MANUELA DE SOUZA LUCENA	12/11/2018	BERÇÁRIO	Meio-período: TARDE	CLEONICE ADOLPHO DE FARIA PROFA EMEB
341	MANUELA MONDO ROSSINI	24/08/2018	BERÇÁRIO	Integral	CRECHE MAE MEIMEI
342	MANUELA PEINADO ORTIS	19/04/2017	GRUPO 1	Meio-período: MANHÃ	BRIGIDA GATTO RODRIGUES PROFA EMEB
343	MANUELA PERLINI VERNICI	17/04/2017	GRUPO 1	Meio-período: MANHÃ	ALPHA KIDS



EDUCAÇÃO

344	MANUELA SANTANA MASCARENHAS	13/07/2016	GRUPO 2	Integral	MARIA THEREZA DE A PONTES E NOGUEIRA PROFA EMEB
345	MANUELA TEIXEIRA CALLEGARE	17/03/2016	GRUPO 3	Integral	ARTISTAS E ARTEIROS
346	MANUELLA CRISTINA DOS SANTOS SILVA	03/12/2015	GRUPO 3	Integral	PEQUENO APRENDIZ II
347	MANUELLA GUIMARAES BORGES	05/11/2015	GRUPO 3	Integral	ESPAÇO FELIZ
348	MANUELLA NOTOROBERTO GARCIA DE MELO	28/12/2015	GRUPO 3	Meio-período: TARDE	PATRICIA PIRES PROFA EMEB
349	MARCIO GABRIEL MEDEIROS	23/08/2017	GRUPO 1	Integral	MARTHA BURGOS PEREIRA DA SILVA EMEB
350	MARCO MAURICIO DIONIZIO DE OLIVEIRA	13/07/2017	GRUPO 1	Integral	COLEGIO LINCE
351	MARIA ALICE DA SILVA SANTOS	25/02/2017	GRUPO 2	Integral	HELENA GALIMBERTI EMEB
352	MARIA BEATRIZ SILVA DE OLIVEIRA	16/04/2015	GRUPO 3	Meio-período: MANHÃ	CLEONICE ADOLPHO DE FARIA PROFA EMEB
353	MARIA CAROLAINA DOS SANTOS VIEIRA GONCALVES	02/06/2017	GRUPO 1	Integral	REYNALDO DE MONTALVAO BASILE EMEB
354	MARIA CLARA CONSORTE NALIN	25/10/2017	GRUPO 1	Meio-período: MANHÃ	ABIGAIL ALVES FEU BORIM PROFA EMEB
355	MARIA CLARA OLIVEIRA TILL	29/09/2015	GRUPO 3	Integral	MARIA THEREZA DE A PONTES E NOGUEIRA PROFA EMEB
356	MARIA EDUARDA BUCHEMI RIBEIRO	20/12/2017	GRUPO 1	Integral	COLEGIO SAO VICENTE DE PAULO - UNIDADE II
357	MARIA EDUARDA DOS SANTOS LIMA	24/09/2017	GRUPO 1	Integral	EDWARD ALEIXO DE PAULA DR EMEB
358	MARIA EDUARDA FERREIRA DE SOUSA	17/06/2015	GRUPO 3	Meio-período: MANHÃ	PAULO GONCALVES DE MELLO EMEB
359	MARIA EDUARDA SANTOS ROSA	15/05/2017	GRUPO 1	Integral	EDUCAR PARA O FUTURO III
360	MARIA FLOR DOS ANJOS LUCIO	22/12/2017	GRUPO 1	Integral	WALDEMIR SAVOY PROF EMEB
361	MARIA GABRIELLI BAUNGARTE BRAZ	24/02/2016	GRUPO 3	Meio-período: MANHÃ	DINA ROSETE ZANDONA CUNNINGHAM PROFA EMEB
362	MARIA HELENA DE OLIVEIRA SANTANA	18/09/2015	GRUPO 3	Integral	COLEGIO LINCE
363	MARIA HELENA OSHIMA DAGHETTI	03/04/2018	BERÇÁRIO	Meio-período: TARDE	TUTTI BAMBINI
364	MARIA HELOISA RAMOS ROCHA	28/08/2017	GRUPO 1	Integral	CORDEIRINHOS II
365	MARIA ISABELLA SANTOS VENANCIO	24/04/2018	BERÇÁRIO	Integral	NAMAN TAYAR PROF EMEB
366	MARIA JULIA GARCIA PRADO	11/07/2017	GRUPO 1	Meio-período: MANHÃ	BRIGIDA GATTO RODRIGUES PROFA EMEB
367	MARIA LUISA ANTUNES	29/12/2016	GRUPO 2	Meio-período: MANHÃ	PIER ANGELA EMEB
368	MARIA LUISA SILVA CORREIA	08/03/2017	GRUPO 2	Integral	MARA BRAUN
369	MARIA LUIZA OLIVEIRA PINTO	04/11/2016	GRUPO 2	Integral	PEQUENO APRENDIZ
370	MARIA TERESA CAETANO ROVERI	11/06/2015	GRUPO 3	Meio-período: MANHÃ	CLEONICE ADOLPHO DE FARIA PROFA EMEB
371	MARIA VITORIA VITTURI SOTO	03/03/2018	GRUPO 1	Integral	LAR ANALIA FRANCO
372	MARIANA DOS SANTOS AGOSTINHO	20/06/2017	GRUPO 1	Meio-período: MANHÃ	ALVARINA BARBOSA MARTINS EMEB
373	MARIANA MARINO PIRES	13/07/2015	GRUPO 3	Meio-período: TARDE	ABIGAIL ALVES FEU BORIM PROFA EMEB
374	MARIANA MORASCO DE CAMARGO	17/08/2015	GRUPO 3	Meio-período: TARDE	PATRICIA PIRES PROFA EMEB
375	MARIANE SOPHIA ALVES DA SILVA	12/12/2017	GRUPO 1	Integral	BELLAS ARTES
376	MARIANO PEREIRA KRIK	24/10/2018	BERÇÁRIO	Integral	CRECHE MAE MEIMEI
377	MARINA RODRIGUES MOLENA	04/01/2016	GRUPO 3	Meio-período: MANHÃ	MANOEL ANIBAL MARCONDES PREF EMEB
378	MARINA STEFANIN CATUZZO EPIFANIO	16/10/2017	GRUPO 1	Integral	ARTISTAS E ARTEIROS
379	MATHEUS GOMES D URBANO	30/09/2017	GRUPO 1	Integral	ESPAÇO CRIANÇA II
380	MATHEUS HENRIQUE LIMA QUEIROS	14/10/2016	GRUPO 2	Meio-período: TARDE	CALEIDOSCOPIO
381	MATHEUS HENRIQUE RODRIGUES DA SILVA	01/10/2016	GRUPO 2	Integral	ARTISTAS E ARTEIROS
382	MATHEUS PERES BASSETO VENTURINI	22/08/2017	GRUPO 1	Meio-período: TARDE	ABIGAIL ALVES FEU BORIM PROFA EMEB
383	MAXIMO CAVALLARO	08/01/2017	GRUPO 2	Integral	TERECO TECO
384	MAYTE GONZAGA BARRETO	18/02/2017	GRUPO 2	Integral	HELENA GALIMBERTI EMEB
385	MELISSA TORRES	09/08/2016	GRUPO 2	Meio-período: MANHÃ	PIER ANGELA EMEB
386	MELISSA VALENTINA LANGUE DE ALMEIDA	03/10/2016	GRUPO 2	Integral	MARIA THEREZA DE A PONTES E NOGUEIRA PROFA EMEB
387	MELISSA VITORIA DA SILVA MATHIAS	03/03/2018	GRUPO 1	Meio-período: TARDE	TUTTI BAMBINI
388	MIGUEL ARTHUR DA SILVA OLIVEIRA	26/09/2016	GRUPO 2	Integral	ESPAÇO FELIZ
389	MIGUEL ASTURINO DA CONCEICAO ARRUDA	19/11/2016	GRUPO 2	Integral	INSTITUTO JUNDIAÍ DE EDUCAÇÃO INFANTIL
390	MIGUEL AUGUSTO QUEIROZ DE CAMARGO BARROS	04/04/2015	GRUPO 3	Integral	CAMINHO DO SABER I
391	MIGUEL CARVALHO SILVA	27/09/2017	GRUPO 1	Integral	NILSE MORAES LEITE EMEB
392	MIGUEL CHRISTOVAM	22/02/2018	GRUPO 1	Integral	CARLA ANDRESSA DE OLIVEIRA SINIGALIA EMEB
393	MIGUEL DAVI DE SOUZA	30/04/2015	GRUPO 3	Meio-período: TARDE	PAULO GONCALVES DE MELLO EMEB
394	MIGUEL DE OLIVEIRA ANDRADE SILVA	28/07/2017	GRUPO 1	Meio-período: MANHÃ	MANOEL ANIBAL MARCONDES PREF EMEB
395	MIGUEL DO PRADO PAIXAO	23/08/2017	GRUPO 1	Integral	BELLAS ARTES
396	MIGUEL DOS SANTOS THOMAZ	26/06/2017	GRUPO 1	Integral	EDWARD ALEIXO DE PAULA DR EMEB
397	MIGUEL FRANCISCO SANTOS MANIA	28/10/2017	GRUPO 1	Integral	BELLAS ARTES
398	MIGUEL HENRIQUE GARCIA	14/04/2016	GRUPO 2	Integral	ANGELA RINALDI BAGNE PROFA EMEB
399	MIGUEL HENRIQUE MACIENTE DO PRADO	18/05/2018	BERÇÁRIO	Integral	MEU PRIMEIRO PASSO
400	MIGUEL MARTINS DA SILVA PEREIRA	05/05/2016	GRUPO 2	Integral	GOTINHAS DO SABER
401	MIGUEL OLIVEIRA DA SILVA	23/04/2018	BERÇÁRIO	Integral	CASINHA KIDS
402	MIGUEL RETAMEIRO RIBEIRO	15/10/2017	GRUPO 1	Integral	COLEGIO SAO VICENTE DE PAULO - UNIDADE II
403	MIGUEL ROTONDO GONCALVES DE SA	28/06/2017	GRUPO 1	Integral	BABY KIDS I
404	MIGUEL SANTANA BARBOSA SOUSA	10/11/2015	GRUPO 3	Integral	COLEGIO SAO VICENTE DE PAULO - UNIDADE II
405	MIGUEL SOUZA ALVES	28/08/2016	GRUPO 2	Integral	JOAO FERNANDES NETO PROF EMEB
406	MIKAEL DA SILVA SANTOS	28/05/2018	BERÇÁRIO	Integral	CASINHA KIDS
407	MIKAELLY LUCIO BARBOSA	13/08/2015	GRUPO 3	Integral	MARIA THEREZA DE A PONTES E NOGUEIRA PROFA EMEB
408	MILENA DA SILVA MANOEL	07/07/2016	GRUPO 2	Integral	ANGELA RINALDI BAGNE PROFA EMEB
409	MILENA RODRIGUES DE SOUZA	16/06/2017	GRUPO 1	Integral	MARA BRAUN
410	MURILLO PINHEIRO BAGATELO	11/02/2017	GRUPO 2	Integral	MARA BRAUN
411	MURILO CUSTODIO MUNIZ	09/08/2018	BERÇÁRIO	Integral	MEU PRIMEIRO PASSO
412	MURILO HENRIQUE RAMOS	09/01/2018	GRUPO 1	Integral	SEMEAR



EDUCAÇÃO

413	MURILO ROCHA ARAUJO	01/02/2017	GRUPO 2	Meio-período: TARDE	CALEIDOSCOPIO
414	MYLENA GABRIELA ALVES SOARES	13/03/2016	GRUPO 3	Integral	BRASILEIRINHOS
415	NATHAN BENTO DA SILVA VIDAL	13/08/2016	GRUPO 2	Integral	FADAS E MAGOS I
416	NICOLAS DA SILVA MOURA	25/07/2015	GRUPO 3	Meio-período: MANHÃ	CLEONICE ADOLPHO DE FARIA PROFA EMEB
417	NICOLAS GOMES DE SANTANA	11/10/2016	GRUPO 2	Integral	MARIA THEREZA DE A PONTES E NOGUEIRA PROFA EMEB
418	NICOLAS MELO RIBEIRO	29/08/2015	GRUPO 3	Integral	O SABOR DO SABER
419	NICOLAS MIURIM MARQUES	06/03/2017	GRUPO 2	Integral	MARIA THEREZA DE A PONTES E NOGUEIRA PROFA EMEB
420	NICOLI APARECIDA OLIVATTO	13/04/2015	GRUPO 3	Integral	TERECO TECO
421	NICOLLAS DE CARVALHO ASSUNCAO	02/05/2015	GRUPO 3	Meio-período: TARDE	MANOEL ANIBAL MARCONDES PREF EMEB
422	NICOLY GABRIELI RODRIGUES FERREIRA	28/03/2016	GRUPO 3	Integral	CINIRA CARDONA MAZZALI PROFA EMEB
423	OLIVIA FRANCO ORMOND	12/04/2017	GRUPO 1	Meio-período: TARDE	ABIGAHIL ALVES FEU BORIM PROFA EMEB
424	OTAVIO OMETTO PEREIRA	23/04/2017	GRUPO 1	Integral	BABY KIDS I
425	OTAVIO SANTOS PEREIRA	08/04/2017	GRUPO 1	Meio-período: MANHÃ	MANOEL ANIBAL MARCONDES PREF EMEB
426	PAMELA QUEIROZ CORSINI	26/05/2017	GRUPO 1	Meio-período: TARDE	CALEIDOSCOPIO
427	PATRICK SEVERINO DE ALMEIDA	24/09/2015	GRUPO 3	Integral	MARA BRAUN
428	PEDRO AUGUSTO DOMINIS CALLEGARO	10/06/2015	GRUPO 3	Integral	BELLAS ARTES
429	PEDRO AUGUSTO VASCONCELOS DOS SANTOS	03/05/2015	GRUPO 3	Integral	COLÉGIO VIDEIRINHA
430	PEDRO BERNARDO MONTEIRO DA SILVA	09/03/2016	GRUPO 3	Integral	HILDA MARIA ALVES PASCHOALOTTO PROFA EMEB
431	PEDRO DE MELO CAMARGO	21/04/2017	GRUPO 1	Integral	MARA BRAUN
432	PEDRO HENRIQUE DA SILVA	28/07/2018	BERÇÁRIO	Integral	GIORDANO BRUNO
433	PEDRO HENRIQUE FERREIRA DOS SANTOS	08/11/2018	BERÇÁRIO	Integral	PEDACINHO DO CEU II
434	PEDRO HENRIQUE PAZ DA SILVA	29/07/2016	GRUPO 2	Integral	BALAO MAGICO
435	PEDRO HENRIQUE RIMES DE SOUZA	19/09/2017	GRUPO 1	Integral	NILSE MORAES LEITE EMEB
436	PEDRO KAWÉ DIAS MELO	03/08/2015	GRUPO 3	Integral	GIORDANO BRUNO
437	PEDRO LIMA ALMEIDA	08/01/2016	GRUPO 3	Integral	EDUCAR PARA O FUTURO III
438	PEDRO RIBEIRO DE CAMPOS	18/04/2017	GRUPO 1	Integral	MARTHA BURGOS PEREIRA DA SILVA EMEB
439	PEDRO SILVA ALVES PATENTE	23/01/2017	GRUPO 2	Integral	CASINHA KIDS
440	PIETRO DOS SANTOS OLIVEIRA	12/01/2017	GRUPO 2	Integral	CASA DA CRIANÇA N. SRA. DO DESTERRO
441	PIETRO FERNANDES DA COSTA	17/05/2018	BERÇÁRIO	Integral	CENTRO DE EDUCACAO INFANTIL PINGO DE GENTE S/C LTD
442	PIETRO HENRIQUE ALVES DE MOURA	14/10/2015	GRUPO 3	Integral	MARTHA BURGOS PEREIRA DA SILVA EMEB
443	PIETRO HENRIQUE FRANCA	17/01/2017	GRUPO 2	Meio-período: MANHÃ	PIER ANGELA EMEB
444	PIETRO HENRIQUE HILARIO DA SILVA	25/06/2017	GRUPO 1	Meio-período: MANHÃ	CALEIDOSCOPIO
445	PIETRO HENRIQUE RODRIGUES DO CARMO	18/01/2017	GRUPO 2	Meio-período: MANHÃ	TUTTI BAMBINI
446	PIETRO MELO RODRIGUES	27/12/2016	GRUPO 2	Meio-período: MANHÃ	TUTTI BAMBINI
447	RAFAEL CIRELLI	21/12/2018	BERÇÁRIO	Meio-período: TARDE	ABIGAHIL ALVES FEU BORIM PROFA EMEB
448	RAFAEL HENRIQUE FELISSETTI	06/08/2016	GRUPO 2	Integral	ATIVA ESCOLA DE EDUCACAO INFANTIL
449	RAFAEL ISAAC FERREIRA ELDTN	30/04/2018	BERÇÁRIO	Meio-período: MANHÃ	PAULO GONCALVES DE MELLO EMEB
450	RAFAEL LUSTOSA DE SOUZA	05/11/2016	GRUPO 2	Integral	ESPAÇO FELIZ
451	RAFAELA GUILHERME DE FARIAS	10/02/2017	GRUPO 2	Integral	CENTRO DE APRENDIZADO DOM JOSE GASPAR
452	RAFAELLA VITORIA DE FREITAS MELO	31/03/2017	GRUPO 2	Integral	PEQUENO APRENDIZ
453	RAMON ALVES PINHEIRO	11/04/2017	GRUPO 1	Integral	IMAGINARIO KIDS
454	RAPHAELA KRAMER DE MELO	30/06/2016	GRUPO 2	Integral	BELLAS ARTES
455	RAUL FINGER SILVA CORREIA	18/10/2018	BERÇÁRIO	Meio-período: TARDE	TUTTI BAMBINI
456	RAYANA CARLYNE MARQUES DOS SANTOS	02/04/2015	GRUPO 3	Meio-período: MANHÃ	ALPHA KIDS
457	RAYANE GABRIELLY DE LIMA BORGES	12/02/2016	GRUPO 3	Integral	BABY KIDS I
458	RAYANE PATRICIO DOS SANTOS	03/01/2018	GRUPO 1	Integral	JUJUKINHA II
459	REBECA BUENO PAZ	11/01/2018	GRUPO 1	Integral	MEU PRIMEIRO PASSO
460	REBECA EMANUELLI SILVA MARQUES	14/10/2015	GRUPO 3	Integral	MARIA APARECIDA SILVA CONGILIO PROF EMEB
461	REBECA LOPES BARROS	12/05/2018	BERÇÁRIO	Meio-período: TARDE	CALEIDOSCOPIO
462	REBECA MANTOVANI DA ROSA	16/08/2018	BERÇÁRIO	Meio-período: TARDE	CLEONICE ADOLPHO DE FARIA PROFA EMEB
463	REBECA MONIQUE ALVES NASCIMENTO	26/09/2015	GRUPO 3	Integral	MARIA APARECIDA SILVA CONGILIO PROF EMEB
464	REBECA OLIVEIRA BUENO DE AGUIAR	22/03/2017	GRUPO 2	Meio-período: TARDE	TUTTI BAMBINI
465	RICHARD FELIPE MELO DE MEDEIROS	08/01/2018	GRUPO 1	Integral	REYNALDO DE MONTALVAO BASILE EMEB
466	RYAN FABIO DE JESUS OLIVEIRA	02/05/2016	GRUPO 2	Integral	JOAO FERNANDES NETO PROF EMEB
467	SAMUEL DA LUZ OLIVEIRA	18/07/2015	GRUPO 3	Integral	HELENA GALIMBERTI EMEB
468	SAMUEL HENRIQUE DE JESUS SILVA	05/06/2018	BERÇÁRIO	Integral	CASINHA KIDS
469	SAMUEL MAXIMIANO DA SILVA	01/10/2017	GRUPO 1	Integral	REYNALDO DE MONTALVAO BASILE EMEB
470	SAMUEL NICOLAU SCHIMIT	08/04/2015	GRUPO 3	Integral	HILDA MARIA ALVES PASCHOALOTTO PROFA EMEB
471	SARAH BARBOSA DA SILVA	28/12/2015	GRUPO 3	Integral	NILSE MORAES LEITE EMEB
472	SARAH PAGANI MANGANARO	31/05/2017	GRUPO 1	Integral	CORDEIRINHOS II
473	SHAIRA EDOUARD JEAN GILLES	18/12/2017	GRUPO 1	Integral	ESPAÇO CRIANÇA II
474	SHOFIA LEMES DA CUNHA	19/06/2017	GRUPO 1	Integral	CAMINHO DO SABER II
475	SOFIA D AMICO FAHL	06/12/2017	GRUPO 1	Meio-período: MANHÃ	ALVARINA BARBOSA MARTINS EMEB
476	SOFIA DIAS SENA	22/04/2017	GRUPO 1	Integral	JUJUKINHA I
477	SOFIA FERRAREZE NICOLETI	12/04/2017	GRUPO 1	Meio-período: TARDE	ABIGAHIL ALVES FEU BORIM PROFA EMEB
478	SOFIA PEREIRA DE ASSIS	06/08/2018	BERÇÁRIO	Integral	PEDACINHO DO CEU II
479	SOFIA SILVA ALENCAR	15/12/2015	GRUPO 3	Integral	CAMINHO DO SABER I
480	SOPHIA AUTULO	28/07/2017	GRUPO 1	Integral	CRECHE MAE MEIMEI
481	SOPHIA DE SOUZA DIAS SILVA	04/04/2015	GRUPO 3	Integral	CARLA ANDRESSA DE OLIVEIRA SINIGALIA EMEB



EDUCAÇÃO

482	SOPHIA ELOA DOS SANTOS	16/08/2017	GRUPO 1	Integral	CORDEIRINHOS
483	SOPHIA GAMA MARQUES	09/04/2017	GRUPO 1	Integral	MEU PRIMEIRO PASSO
484	SOPHIA LOREN FLOR DA SILVA	17/11/2015	GRUPO 3	Integral	CAMINHO DO SABER I
485	SOPHIA LORENA SOUSA DO NASCIMENTO	17/07/2017	GRUPO 1	Integral	SEMEAR
486	SOPHIA VITORIA MACIEL RODRIGUES	19/10/2017	GRUPO 1	Integral	MARA BRAUN
487	SOPHIA XAVIER DA SILVA	14/05/2016	GRUPO 2	Integral	NILSE MORAES LEITE EMEB
488	SOPHIA YAMAMURO TURATO	25/11/2017	GRUPO 1	Integral	EDUCAR PARA O FUTURO III
489	THALLES HENRIQUE ARTERO NASCIMENTO	07/05/2017	GRUPO 1	Integral	COLEGIO SAO VICENTE DE PAULO - UNIDADE II
490	THEO BEZERRA PIRES	28/04/2017	GRUPO 1	Meio-período: MANHÃ	ALVARINA BARBOSA MARTINS EMEB
491	THEO GIMENEZ CREPALDI	03/05/2016	GRUPO 2	Meio-período: MANHÃ	TUTTI BAMBINI
492	THEO MARTINS TORRES	09/03/2018	GRUPO 1	Integral	CENTRO DE EDUCACAO INFANTIL PINGO DE GENTE S/C LTD
493	THOMAS MIGUEL DA SILVA OLIVEIRA	28/07/2015	GRUPO 3	Integral	CASA DA CRIANCA N. SRA. DO DESTERRO
494	VALENTINA ARAUJO CARVALHO	23/12/2016	GRUPO 2	Integral	GOTINHAS DO SABER
495	VALENTINA BASTOS RAMAO	02/03/2017	GRUPO 2	Integral	ESPACO FELIZ
496	VALENTINA DA SILVA ROVERI	13/08/2017	GRUPO 1	Integral	NILSE MORAES LEITE EMEB
497	VALENTINA DE OLIVEIRA	24/03/2018	GRUPO 1	Meio-período: MANHÃ	PAULO GONCALVES DE MELLO EMEB
498	VALENTINA DINIZ PEREIRA	21/12/2017	GRUPO 1	Integral	LAR ANALIA FRANCO
499	VALENTINA NEPOMUCENO TOZIM	10/09/2015	GRUPO 3	Meio-período: TARDE	ABIGAHIL ALVES FEU BORIM PROFA EMEB
500	VALENTINA SANTOS FRANCISCO	17/06/2018	BERÇÁRIO	Integral	NAMAN TAYAR PROF EMEB
501	VALENTINA SILVA ROMAO	27/09/2016	GRUPO 2	Meio-período: MANHÃ	PIER ANGELA EMEB
502	VALLENTINA DOS SANTOS DIAS	05/07/2018	BERÇÁRIO	Integral	PEDACINHO DO CEU II
503	VICTOR DE CARVALHO NASCIMENTO	14/07/2015	GRUPO 3	Meio-período: MANHÃ	CALEIDOSCOPIO
504	VICTOR GABRIEL SANTOS GOMES	07/12/2015	GRUPO 3	Integral	MEU PRIMEIRO PASSO
505	VINCIUS BRITO SILVA	25/04/2016	GRUPO 2	Meio-período: TARDE	MANOEL ANIBAL MARCONDES PREF EMEB
506	VINICIUS BOERIZ TEMPONI	18/04/2016	GRUPO 2	Integral	CASA DA CRIANCA N. SRA. DO DESTERRO
507	VITOR HUGO REIS DOS SANTOS	11/12/2017	GRUPO 1	Integral	BABY KIDS II
508	VITORIA DOS SANTOS PINHEIRO CAVALCANTI	05/09/2017	GRUPO 1	Integral	COLEGIO LINCE
509	WANDERSON GUSTAVO SOARES DE OLIVEIRA	24/07/2018	BERÇÁRIO	Integral	CASINHA KIDS
510	WASHINGTON GUILHERME FERRAZ DA SILVA	04/01/2016	GRUPO 3	Integral	EDUCAR PARA O FUTURO III
511	YAN FERNANDES GASPARI	24/04/2018	BERÇÁRIO	Integral	PEDACINHO DO CEU II
512	YAN REIS BERNARDES	14/09/2015	GRUPO 3	Meio-período: TARDE	ABIGAHIL ALVES FEU BORIM PROFA EMEB
513	YASMIM ARAUJO DA SILVA	26/10/2017	GRUPO 1	Integral	CORDEIRINHOS II
514	YASMIM VICTORIA SOUSA ALVES	20/02/2018	GRUPO 1	Integral	REYNALDO DE MONTALVAO BASILE EMEB
515	YASMIN ARAUJO RIBEIRO	04/06/2016	GRUPO 2	Integral	RECANTO INFANTIL ALGODAO DOCE S/C LTDA
516	YASMIN DE OLIVEIRA NOVAIS	08/08/2017	GRUPO 1	Integral	EDUCAR PARA O FUTURO III
517	YASMIN GABRIELLY DE SOUSA QUEIROZ	14/01/2018	GRUPO 1	Integral	BRASILEIRINHOS
518	YASMIN SILVA MACCEI	12/11/2017	GRUPO 1	Integral	MARTHA BURGOS PEREIRA DA SILVA EMEB
519	YASMIN VITORIA RAZZO SIQUEIRA	15/01/2017	GRUPO 2	Integral	CASA DA CRIANCA N. SRA. DO DESTERRO
520	YGOR VENTURA NUNES GRANUCCI	05/04/2016	GRUPO 2	Integral	BABY KIDS I
521	YOHANNA VALENTINA SALLES NUNES	06/09/2015	GRUPO 3	Integral	SEMENTINHAS DO SABER
522	YURI FELIPE SERIGATO DOS SANTOS ELEUTERIO	13/09/2017	GRUPO 1	Integral	MEU PRIMEIRO PASSO



EDUCAÇÃO

Data: 19/02/2019

Hora: 10:50:31

AC - Controle Acadêmico

Lista de Espera (em ordem de chamada)

ABIGAHIL ALVES FEU BORIM PROFA EMEB

GRUPO 1 - Meio-período: MANHÃ				
1	ANNA LIESEL FRANCO BUENO	22/11/2017	ABIGAHIL ALVES FEU BORIM PROFA EMEB	GRUPO 1 - Meio-período: MANHÃ
2	CECILIA RIBEIRO PEREIRA	05/04/2017	ABIGAHIL ALVES FEU BORIM PROFA EMEB	GRUPO 1 - Meio-período: MANHÃ
GRUPO 1 - Meio-período: TARDE				
1	CARLOS RAFAEL ALBUQUERQUE STOCCO	15/10/2017	ABIGAHIL ALVES FEU BORIM PROFA EMEB	GRUPO 1 - Meio-período: TARDE
2	GABRIEL ABREU DE ARAUJO	28/05/2017	ABIGAHIL ALVES FEU BORIM PROFA EMEB	GRUPO 1 - Meio-período: TARDE
3	DAVI DA SILVA PERLATTI	14/03/2018	ABIGAHIL ALVES FEU BORIM PROFA EMEB	GRUPO 1 - Meio-período: TARDE
4	VALENTINA SANTOS PAGAMISSE	30/12/2017	ABIGAHIL ALVES FEU BORIM PROFA EMEB	GRUPO 1 - Meio-período: TARDE
5	MATHEUS CORREA FERREIRA	02/10/2017	ABIGAHIL ALVES FEU BORIM PROFA EMEB	GRUPO 1 - Meio-período: TARDE
6	MANOELA ALBINO MAIA	16/06/2017	ABIGAHIL ALVES FEU BORIM PROFA EMEB	GRUPO 1 - Meio-período: TARDE
7	LIVIA FERNANDES EVANGELISTA ALVARENGA	05/10/2017	ABIGAHIL ALVES FEU BORIM PROFA EMEB	GRUPO 1 - Meio-período: TARDE
8	MARIA LUISA FRANCO ESCARABELIN	03/07/2017	ABIGAHIL ALVES FEU BORIM PROFA EMEB	GRUPO 1 - Meio-período: TARDE
9	ISABELLA GONCALVES LUSA	02/02/2018	ABIGAHIL ALVES FEU BORIM PROFA EMEB	GRUPO 1 - Meio-período: TARDE
GRUPO 2 - Meio-período: MANHÃ				
1	PEDRO CAMARGO OSTI AMARAL	28/04/2016	ABIGAHIL ALVES FEU BORIM PROFA EMEB	GRUPO 2 - Meio-período: MANHÃ
2	DAVI FAGUNDES ACCIERI	22/06/2016	ABIGAHIL ALVES FEU BORIM PROFA EMEB	GRUPO 2 - Meio-período: MANHÃ
3	BENTO VITTI OLIVEIRA	25/08/2016	ABIGAHIL ALVES FEU BORIM PROFA EMEB	GRUPO 2 - Meio-período: MANHÃ
GRUPO 2 - Meio-período: TARDE				
1	DAVI MARTINS MOURA	19/05/2016	ABIGAHIL ALVES FEU BORIM PROFA EMEB	GRUPO 2 - Meio-período: TARDE
2	CAROLINE PISKE PACHECO	07/07/2016	ABIGAHIL ALVES FEU BORIM PROFA EMEB	GRUPO 2 - Meio-período: TARDE
3	AIMEE RAGAGNIN VARGAS	02/01/2017	ABIGAHIL ALVES FEU BORIM PROFA EMEB	GRUPO 2 - Meio-período: TARDE
4	MARINA JERONYMO	10/01/2017	ABIGAHIL ALVES FEU BORIM PROFA EMEB	GRUPO 2 - Meio-período: TARDE
5	SAMUEL LEONARDO MEDEIROS ROCHA	15/12/2016	ABIGAHIL ALVES FEU BORIM PROFA EMEB	GRUPO 2 - Meio-período: TARDE
6	THAIS DE OLIVEIRA RIBEIRO	12/07/2016	ABIGAHIL ALVES FEU BORIM PROFA EMEB	GRUPO 2 - Meio-período: TARDE
7	TIAGO SPARAPAN ALBERGHINI	16/07/2016	ABIGAHIL ALVES FEU BORIM PROFA EMEB	GRUPO 2 - Meio-período: TARDE
8	EMANUELE DOS SANTOS JACINTO DA SILVA	06/04/2016	ABIGAHIL ALVES FEU BORIM PROFA EMEB	GRUPO 2 - Meio-período: TARDE
9	EMANUELI RISCHIOTTO DOURADO	17/05/2016	ABIGAHIL ALVES FEU BORIM PROFA EMEB	GRUPO 2 - Meio-período: TARDE
10	MARIA EDUARDA OLIVEIRA ROSA	05/09/2016	ABIGAHIL ALVES FEU BORIM PROFA EMEB	GRUPO 2 - Meio-período: TARDE
GRUPO 3 - Meio-período: TARDE				
1	CLARA SAYUMI RUFINO SAITO	30/08/2015	ABIGAHIL ALVES FEU BORIM PROFA EMEB	GRUPO 3 - Meio-período: TARDE

ADAIL DE OLIVEIRA LENHAIOLI PROFA EMEB

BERCARIO 1 - Integral				
1	LAVINIA MAZARO DOS SANTOS	02/05/2018	ADAIL DE OLIVEIRA LENHAIOLI PROFA EME	BERCARIO 1 - Integral
2	MIGUEL ANGELO DEMASI	02/07/2018	ADAIL DE OLIVEIRA LENHAIOLI PROFA EME	BERCARIO 1 - Integral
3	YAGO HENRIQUE RODRIGUES DE MORAES	14/08/2018	ADAIL DE OLIVEIRA LENHAIOLI PROFA EME	BERCARIO 1 - Integral
4	JOAQUIM MORAIS	26/04/2018	ADAIL DE OLIVEIRA LENHAIOLI PROFA EME	BERCARIO 1 - Integral
5	YASMIN NASCIBEM CALIXTO	12/09/2018	ADAIL DE OLIVEIRA LENHAIOLI PROFA EME	BERCARIO 1 - Integral
6	CARMEN CECILIA DE PAULA SOUZA PINTO	05/05/2018	ADAIL DE OLIVEIRA LENHAIOLI PROFA EME	BERCARIO 1 - Integral
7	ANA CLARA DE ARAUJO LEITE	23/05/2018	ADAIL DE OLIVEIRA LENHAIOLI PROFA EME	BERCARIO 1 - Integral
8	SAMUEL VICTOR CALDEIRA MORAES	03/08/2018	ADAIL DE OLIVEIRA LENHAIOLI PROFA EME	BERCARIO 1 - Integral
9	HEITOR PERATELLI	23/09/2018	ADAIL DE OLIVEIRA LENHAIOLI PROFA EME	BERCARIO 1 - Integral
10	LORENA LEITE ROCHA	03/08/2018	ADAIL DE OLIVEIRA LENHAIOLI PROFA EME	BERCARIO 1 - Integral
GRUPO 1 - Integral				
1	ARTHUR HENRIQUE CONSOLINI ALVES	13/05/2017	ADAIL DE OLIVEIRA LENHAIOLI PROFA EME	GRUPO 1 - Integral
2	PEDRO KAZUO RODRIGUES SHINZATO	08/10/2017	ADAIL DE OLIVEIRA LENHAIOLI PROFA EME	GRUPO 1 - Integral
3	MANUELA DE OLIVEIRA VASQUES	20/01/2018	ADAIL DE OLIVEIRA LENHAIOLI PROFA EME	GRUPO 1 - Integral
4	ISAAC HENRIQUE MELO FERREIRA	21/09/2017	ADAIL DE OLIVEIRA LENHAIOLI PROFA EME	GRUPO 1 - Integral
5	LORENZO SANTOS SILVA	09/07/2017	ADAIL DE OLIVEIRA LENHAIOLI PROFA EME	GRUPO 1 - Integral
6	PIETRA CARBONARI VIRIATO	25/12/2017	ADAIL DE OLIVEIRA LENHAIOLI PROFA EME	GRUPO 1 - Integral



EDUCAÇÃO

Data: 19/02/2019

Hora: 10:50:31

AC - Controle Acadêmico

Lista de Espera (em ordem de chamada)

ADAIL DE OLIVEIRA LENHAIOLI PROFA EMEB

7	LIVIA BEATRIZ RIBEIRO DE SOUZA	17/01/2018	ADAIL DE OLIVEIRA LENHAIOLI PROFA EME	GRUPO 1 - Integral
8	ALICE PIOVESAN DOS SANTOS	22/11/2017	ADAIL DE OLIVEIRA LENHAIOLI PROFA EME	GRUPO 1 - Integral
9	DAVI LUCCA ARAUJO SANTA ROSA	20/01/2018	ADAIL DE OLIVEIRA LENHAIOLI PROFA EME	GRUPO 1 - Integral
GRUPO 2 - Integral				
1	SOPHIE CRISTINA DOS SANTOS CUSTODIO	20/08/2016	ADAIL DE OLIVEIRA LENHAIOLI PROFA EME	GRUPO 2 - Integral
2	IGOR ALVES DE AZEVEDO	19/01/2017	ADAIL DE OLIVEIRA LENHAIOLI PROFA EME	GRUPO 2 - Integral
3	MELLANY GOMES DE OLIVEIRA	17/01/2017	ADAIL DE OLIVEIRA LENHAIOLI PROFA EME	GRUPO 2 - Integral
4	SAMUEL DE SOUZA COSTA	09/03/2017	ADAIL DE OLIVEIRA LENHAIOLI PROFA EME	GRUPO 2 - Integral
5	DAPHYNE DIAS MARTINS	13/09/2016	ADAIL DE OLIVEIRA LENHAIOLI PROFA EME	GRUPO 2 - Integral
6	PEDRO ANDRE DOMINGUES SILVA	12/04/2016	ADAIL DE OLIVEIRA LENHAIOLI PROFA EME	GRUPO 2 - Integral
7	ALANA BARRAGAN KAZMIRCZUK	28/12/2016	ADAIL DE OLIVEIRA LENHAIOLI PROFA EME	GRUPO 2 - Integral
8	MIGUEL FRANCISCO MENEZES CONSTANTINO	09/03/2017	ADAIL DE OLIVEIRA LENHAIOLI PROFA EME	GRUPO 2 - Integral

ALVARINA BARBOSA MARTINS EMEB

GRUPO 1 - Meio-período: TARDE				
1	JOAQUIM MANOEL GONCALVES BUENO	23/01/2018	ALVARINA BARBOSA MARTINS EMEB	GRUPO 1 - Meio-período: TARDE
2	MANUELLA MADONIA CARNIO	29/07/2017	ALVARINA BARBOSA MARTINS EMEB	GRUPO 1 - Meio-período: TARDE
3	ARTHUR CAMARGO ALEGRE	28/11/2017	ALVARINA BARBOSA MARTINS EMEB	GRUPO 1 - Meio-período: TARDE
4	MANUELA FERNANDA DA SILVA	27/12/2017	ALVARINA BARBOSA MARTINS EMEB	GRUPO 1 - Meio-período: TARDE
5	HEITOR JOSE FRANCO	08/08/2017	ALVARINA BARBOSA MARTINS EMEB	GRUPO 1 - Meio-período: TARDE
6	PEDRO TRABACHINI SPOLADORE	21/08/2017	ALVARINA BARBOSA MARTINS EMEB	GRUPO 1 - Meio-período: TARDE
7	LIVIA OLIVEIRA ALVES	01/02/2018	ALVARINA BARBOSA MARTINS EMEB	GRUPO 1 - Meio-período: TARDE
8	MARIAH PARDINI GUIDO	29/06/2017	ALVARINA BARBOSA MARTINS EMEB	GRUPO 1 - Meio-período: TARDE
9	VITOR RAFAEL DE SENE	29/06/2017	ALVARINA BARBOSA MARTINS EMEB	GRUPO 1 - Meio-período: TARDE
10	NOAH GAEL MENDES ALVES	24/02/2018	ALVARINA BARBOSA MARTINS EMEB	GRUPO 1 - Meio-período: TARDE
GRUPO 2 - Meio-período: TARDE				
1	MURILO INOUE OTSUKI	05/05/2016	ALVARINA BARBOSA MARTINS EMEB	GRUPO 2 - Meio-período: TARDE
2	ISADORA OLIVEIRA SANTOS	23/10/2016	ALVARINA BARBOSA MARTINS EMEB	GRUPO 2 - Meio-período: TARDE
3	ANDRE FLORIANO OLIVEIRA DA SILVA	06/09/2016	ALVARINA BARBOSA MARTINS EMEB	GRUPO 2 - Meio-período: TARDE
4	ISABELLA VITORIA DOS REIS IENNE	16/03/2017	ALVARINA BARBOSA MARTINS EMEB	GRUPO 2 - Meio-período: TARDE
5	LAURA GONCALVES SIMONETTO DOS SANTOS	02/09/2016	ALVARINA BARBOSA MARTINS EMEB	GRUPO 2 - Meio-período: TARDE

ANGELA RINALDI BAGNE PROFA EMEB

GRUPO 1 - Integral				
1	ARTHUR OLIVEIRA QUELES	08/10/2017	ANGELA RINALDI BAGNE PROFA EMEB	GRUPO 1 - Integral
2	HENRIQUE DUARTE MEDINA	10/01/2018	ANGELA RINALDI BAGNE PROFA EMEB	GRUPO 1 - Integral
3	LUCCA LIMA DE OLIVEIRA	08/07/2017	ANGELA RINALDI BAGNE PROFA EMEB	GRUPO 1 - Integral
4	SOFIA GABRIELI OLIVEIRA RODRIGUES	02/06/2017	ANGELA RINALDI BAGNE PROFA EMEB	GRUPO 1 - Integral
5	ANTONELLA SGARBI CODARIN	26/09/2017	ANGELA RINALDI BAGNE PROFA EMEB	GRUPO 1 - Integral
6	LEONARDO PEREIRA DE CASTRO	07/10/2017	ANGELA RINALDI BAGNE PROFA EMEB	GRUPO 1 - Integral
7	KATHLEEN CRISTINA BEZERRA DA SILVA	06/10/2017	ANGELA RINALDI BAGNE PROFA EMEB	GRUPO 1 - Integral
8	ANA CECILIA FAVARETO SANTOS	17/05/2017	ANGELA RINALDI BAGNE PROFA EMEB	GRUPO 1 - Integral
9	ALYCE MANOELA LIMA SANTANA	06/09/2017	ANGELA RINALDI BAGNE PROFA EMEB	GRUPO 1 - Integral
10	SOPHIA VIANA MENDES	03/11/2017	ANGELA RINALDI BAGNE PROFA EMEB	GRUPO 1 - Integral
11	HEITOR APARECIDO BORSATTO DOS SANTOS	16/12/2017	ANGELA RINALDI BAGNE PROFA EMEB	GRUPO 1 - Integral
12	ARTHUR PEDROSO DE MORAES	26/02/2018	ANGELA RINALDI BAGNE PROFA EMEB	GRUPO 1 - Integral
13	ENZO EMANUELL SILVA PORTO DE OLIVEIRA	07/06/2017	ANGELA RINALDI BAGNE PROFA EMEB	GRUPO 1 - Integral
14	SAULO AUGUSTO SILVA SANTANA	06/05/2017	ANGELA RINALDI BAGNE PROFA EMEB	GRUPO 1 - Integral
15	ALICE MARIA ZANETTI DOS SANTOS	10/06/2017	ANGELA RINALDI BAGNE PROFA EMEB	GRUPO 1 - Integral
16	LAURA LINK SCREMIN	14/02/2018	ANGELA RINALDI BAGNE PROFA EMEB	GRUPO 1 - Integral



EDUCAÇÃO

Data: 19/02/2019

AC - Controle Acadêmico

Hora: 10:50:31

Lista de Espera (em ordem de chamada)

ANGELA RINALDI BAGNE PROFA EMEB

17	LEVI LAZARO SANTOS TRINDADE	17/02/2018	ANGELA RINALDI BAGNE PROFA EMEB	GRUPO 1 - Integral
18	DAVI LUCCA TELES DE SOUZA	06/07/2017	ANGELA RINALDI BAGNE PROFA EMEB	GRUPO 1 - Integral
19	MARIA ISIS RODRIGUES DA SILVA	16/07/2017	ANGELA RINALDI BAGNE PROFA EMEB	GRUPO 1 - Integral
20	ELOA PAES DOS SANTOS	29/03/2018	ANGELA RINALDI BAGNE PROFA EMEB	GRUPO 1 - Integral
21	ISRAEL OLIVEIRA RODRIGUES	14/10/2017	ANGELA RINALDI BAGNE PROFA EMEB	GRUPO 1 - Integral
22	MIGUEL ZANICHELLI DOS SANTOS	27/06/2017	ANGELA RINALDI BAGNE PROFA EMEB	GRUPO 1 - Integral

GRUPO 3 - Integral

1	HELOISA PEREIRA DE CASTRO	25/01/2016	ANGELA RINALDI BAGNE PROFA EMEB	GRUPO 3 - Integral
2	TIAGO BARBOSA DA SILVA	07/01/2016	ANGELA RINALDI BAGNE PROFA EMEB	GRUPO 3 - Integral
3	MARCIO ROBERTO ALEXANDRE JUNIOR	08/02/2016	ANGELA RINALDI BAGNE PROFA EMEB	GRUPO 3 - Integral
4	ANA JULIA TEDDE	08/04/2015	ANGELA RINALDI BAGNE PROFA EMEB	GRUPO 3 - Integral

ANNA PONTES CHAGAS PROFA EMEB

GRUPO 3 - Meio-período: TARDE

1	MIGUEL RUBENS DIORIO CAMILLO	19/08/2015	ANNA PONTES CHAGAS PROFA EMEB	GRUPO 3 - Meio-período: TARDE
---	------------------------------	------------	-------------------------------	-------------------------------

ANTONIO BRUNHOLI NETTO EMEB

BERCARIO 1 - Integral

1	JOAO MIGUEL SANTOS DE MEDEIROS	06/07/2018	ANTONIO BRUNHOLI NETTO EMEB	BERCARIO 1 - Integral
2	LORENZO DUARTE DA SILVA	13/04/2018	ANTONIO BRUNHOLI NETTO EMEB	BERCARIO 1 - Integral
3	MIGUEL ALVES DE MELO	30/05/2018	ANTONIO BRUNHOLI NETTO EMEB	BERCARIO 1 - Integral
4	VALENTINA MANOELLY CASELATO	15/05/2018	ANTONIO BRUNHOLI NETTO EMEB	BERCARIO 1 - Integral
5	GUSTAVO DOS SANTOS MEDEIROS	15/07/2018	ANTONIO BRUNHOLI NETTO EMEB	BERCARIO 1 - Integral
6	GAEL BENICIO OLIVIO SILVA	23/04/2018	ANTONIO BRUNHOLI NETTO EMEB	BERCARIO 1 - Integral
7	SAMUEL SOUZA DA SILVA	18/05/2018	ANTONIO BRUNHOLI NETTO EMEB	BERCARIO 1 - Integral
8	RUAN SIQUEIRA RODRIGUES	24/04/2018	ANTONIO BRUNHOLI NETTO EMEB	BERCARIO 1 - Integral
9	LORENA MONTEIRO MORALES SILVA	03/04/2018	ANTONIO BRUNHOLI NETTO EMEB	BERCARIO 1 - Integral
10	LIVIA POLIDORO ALVES DOS SANTOS	26/09/2018	ANTONIO BRUNHOLI NETTO EMEB	BERCARIO 1 - Integral
11	ISABEL ALVES BOARETTO	11/09/2018	ANTONIO BRUNHOLI NETTO EMEB	BERCARIO 1 - Integral
12	DIOGO LIBERATO RODRIGUES	07/09/2018	ANTONIO BRUNHOLI NETTO EMEB	BERCARIO 1 - Integral

GRUPO 1 - Integral

1	HELLOISA BEATRIZ ARAUJO DA SILVA	01/08/2017	ANTONIO BRUNHOLI NETTO EMEB	GRUPO 1 - Integral
2	RYAN RODRIGUES FONTEBASSO	01/08/2017	ANTONIO BRUNHOLI NETTO EMEB	GRUPO 1 - Integral
3	ALICY SANTOS FREITAS	27/08/2017	ANTONIO BRUNHOLI NETTO EMEB	GRUPO 1 - Integral
4	ENZO GABRIEL DIAS MARINHO	21/07/2017	ANTONIO BRUNHOLI NETTO EMEB	GRUPO 1 - Integral
5	HUGO RAFAEL BUENO DA SILVA	02/04/2017	ANTONIO BRUNHOLI NETTO EMEB	GRUPO 1 - Integral
6	MIGUEL RODRIGUES	14/08/2017	ANTONIO BRUNHOLI NETTO EMEB	GRUPO 1 - Integral
7	VICENTE GABRIEL DA SILVA DE MEDEIROS	21/03/2018	ANTONIO BRUNHOLI NETTO EMEB	GRUPO 1 - Integral
8	OTAVIO BATISTA BERGAMO	03/01/2018	ANTONIO BRUNHOLI NETTO EMEB	GRUPO 1 - Integral
9	HELOISA RIBEIRO SANTANA	22/01/2018	ANTONIO BRUNHOLI NETTO EMEB	GRUPO 1 - Integral
10	ISABELLA VICTORIA MARQUES DA SILVA	18/06/2017	ANTONIO BRUNHOLI NETTO EMEB	GRUPO 1 - Integral
11	ISABELLY VITORIA PEREIRA DA SILVA	31/01/2018	ANTONIO BRUNHOLI NETTO EMEB	GRUPO 1 - Integral
12	ENZO GABRIEL DA SILVA TORESIM	06/04/2017	ANTONIO BRUNHOLI NETTO EMEB	GRUPO 1 - Integral
13	MARIANNA GUEDES DOS SANTOS	07/10/2017	ANTONIO BRUNHOLI NETTO EMEB	GRUPO 1 - Integral
14	GABRIEL HENRIQUE DE CAMARGO	22/06/2017	ANTONIO BRUNHOLI NETTO EMEB	GRUPO 1 - Integral
15	DAVI MATIAS CAMPOS	04/07/2017	ANTONIO BRUNHOLI NETTO EMEB	GRUPO 1 - Integral
16	YASMIN SANTOS RODRIGUES	28/03/2018	ANTONIO BRUNHOLI NETTO EMEB	GRUPO 1 - Integral
17	JHONATA SALES OLIVEIRA	13/05/2017	ANTONIO BRUNHOLI NETTO EMEB	GRUPO 1 - Integral
18	ALICE DE OLIVEIRA ALMEIDA	05/11/2017	ANTONIO BRUNHOLI NETTO EMEB	GRUPO 1 - Integral
19	THEO DE CALDAS DANTAS	12/07/2017	ANTONIO BRUNHOLI NETTO EMEB	GRUPO 1 - Integral



EDUCAÇÃO

Data: 19/02/2019

Hora: 10:50:31

AC - Controle Acadêmico

Lista de Espera (em ordem de chamada)

ANTONIO BRUNHOLI NETTO EMEB

20	DEBORA HELOISA APARECIDA DE OLIVEIRA CRUZ	17/07/2017	ANTONIO BRUNHOLI NETTO EMEB	GRUPO 1 - Integral
21	VITORIA GABRIELY MARTINS DA SILVA	27/09/2017	ANTONIO BRUNHOLI NETTO EMEB	GRUPO 1 - Integral
22	ANA CLARA RODRIGUES SANTOS	24/08/2017	ANTONIO BRUNHOLI NETTO EMEB	GRUPO 1 - Integral
23	JOAO RYAN VIEIRA SANTOS	07/08/2017	ANTONIO BRUNHOLI NETTO EMEB	GRUPO 1 - Integral
24	FELIPE CALIL AZZONI	30/07/2017	ANTONIO BRUNHOLI NETTO EMEB	GRUPO 1 - Integral

GRUPO 2 - Integral

1	RAYSLA GABRIELLY ALVES POSSEBON	30/11/2016	ANTONIO BRUNHOLI NETTO EMEB	GRUPO 2 - Integral
2	JOAO LUCAS MARQUEZIN FRANCA	20/04/2016	ANTONIO BRUNHOLI NETTO EMEB	GRUPO 2 - Integral
3	LAYSA MARIA LOPES MONTEIRO	27/02/2017	ANTONIO BRUNHOLI NETTO EMEB	GRUPO 2 - Integral
4	REBEKA LAVINIA OLIVEIRA	28/01/2017	ANTONIO BRUNHOLI NETTO EMEB	GRUPO 2 - Integral
5	MIGUEL FELIPE DOS SANTOS CARELI	15/06/2016	ANTONIO BRUNHOLI NETTO EMEB	GRUPO 2 - Integral
6	VINICIUS YURI DOS SANTOS CARELI	15/06/2016	ANTONIO BRUNHOLI NETTO EMEB	GRUPO 2 - Integral
7	HANNA AVEIRO DE MORAES	24/04/2016	ANTONIO BRUNHOLI NETTO EMEB	GRUPO 2 - Integral
8	PEDRO HENRIQUE ALVES DA SILVA	29/11/2016	ANTONIO BRUNHOLI NETTO EMEB	GRUPO 2 - Integral
9	SARAH GIRALDI OLIVEIRA	27/03/2017	ANTONIO BRUNHOLI NETTO EMEB	GRUPO 2 - Integral
10	LORANE KAROLAYNNE DOS SANTOS	06/02/2017	ANTONIO BRUNHOLI NETTO EMEB	GRUPO 2 - Integral
11	JULIO CESAR SILVA MENDES	26/02/2017	ANTONIO BRUNHOLI NETTO EMEB	GRUPO 2 - Integral
12	RUAN FELIPE DE MOURA	28/02/2017	ANTONIO BRUNHOLI NETTO EMEB	GRUPO 2 - Integral
13	ISABELLY VITHORIA ANTONIO DE ARAUJO	25/04/2016	ANTONIO BRUNHOLI NETTO EMEB	GRUPO 2 - Integral
14	MELISSA QUEIROZ COELHO	15/12/2016	ANTONIO BRUNHOLI NETTO EMEB	GRUPO 2 - Integral
15	GABRIELA VITORIA NEVES LIMA	04/12/2016	ANTONIO BRUNHOLI NETTO EMEB	GRUPO 2 - Integral
16	HYAN LUCCA SOUZA DE GODOI	18/08/2016	ANTONIO BRUNHOLI NETTO EMEB	GRUPO 2 - Integral
17	DAVI HENRIQUE DE OLIVEIRA CANDIDO	26/11/2016	ANTONIO BRUNHOLI NETTO EMEB	GRUPO 2 - Integral
18	EZEQUIEL HENRIQUE SOUZA LOPES	21/04/2016	ANTONIO BRUNHOLI NETTO EMEB	GRUPO 2 - Integral
19	LARISSA ESTER DOS SANTOS BATALHA	08/01/2017	ANTONIO BRUNHOLI NETTO EMEB	GRUPO 2 - Integral
20	GILSON JESUS DOS SANTOS JUNIOR	13/02/2017	ANTONIO BRUNHOLI NETTO EMEB	GRUPO 2 - Integral
21	EMILLY VITORIA PARANHOS NASCIMENTO	12/03/2017	ANTONIO BRUNHOLI NETTO EMEB	GRUPO 2 - Integral
22	EVELYN SILVA SANTOS	25/06/2016	ANTONIO BRUNHOLI NETTO EMEB	GRUPO 2 - Integral
23	LORENZO DE AMORIM E LIMA	04/08/2016	ANTONIO BRUNHOLI NETTO EMEB	GRUPO 2 - Integral
24	YASMIM VITORIA PEREIRA DA SILVA	09/08/2016	ANTONIO BRUNHOLI NETTO EMEB	GRUPO 2 - Integral
25	FILIPE ANDRE DE MORAES MAESTRELLO	02/10/2016	ANTONIO BRUNHOLI NETTO EMEB	GRUPO 2 - Integral
26	ANA LUIZA MORAES BERTANI	24/09/2016	ANTONIO BRUNHOLI NETTO EMEB	GRUPO 2 - Integral
27	MANUELLA PERBELINI APARECIDA DE SOUZA	22/09/2016	ANTONIO BRUNHOLI NETTO EMEB	GRUPO 2 - Integral
28	HELENA SOUZA DA SILVA	10/04/2016	ANTONIO BRUNHOLI NETTO EMEB	GRUPO 2 - Integral
29	ENZO GABRIEL DE ALMEIDA AMANCIO	19/03/2017	ANTONIO BRUNHOLI NETTO EMEB	GRUPO 2 - Integral
30	CARLOS EDUARDO GONCALVES SOUZA	20/07/2016	ANTONIO BRUNHOLI NETTO EMEB	GRUPO 2 - Integral

GRUPO 3 - Integral

1	MIRELLA VITORIA FONSECA ROSSINI	17/03/2016	ANTONIO BRUNHOLI NETTO EMEB	GRUPO 3 - Integral
2	JOSE THIAGO WANDES CAETANO	18/05/2015	ANTONIO BRUNHOLI NETTO EMEB	GRUPO 3 - Integral
3	BRAIAN CAUE SUNIGA FAGUNDES DE MELO	22/05/2015	ANTONIO BRUNHOLI NETTO EMEB	GRUPO 3 - Integral
4	GABRIEL BRANCO BORGES CAPALBO	29/06/2015	ANTONIO BRUNHOLI NETTO EMEB	GRUPO 3 - Integral
5	ROBERTO BRANCO BORGES CAPALBO	29/06/2015	ANTONIO BRUNHOLI NETTO EMEB	GRUPO 3 - Integral
6	ARTHUR HENRIQUE BRITO	29/01/2016	ANTONIO BRUNHOLI NETTO EMEB	GRUPO 3 - Integral
7	YAN FERNANDO ASSIS DOS SANTOS	02/11/2015	ANTONIO BRUNHOLI NETTO EMEB	GRUPO 3 - Integral
8	RYAN DA SILVA ROSA	27/01/2016	ANTONIO BRUNHOLI NETTO EMEB	GRUPO 3 - Integral
9	MILENA RODRIGUES SANTOS MOTA	24/05/2015	ANTONIO BRUNHOLI NETTO EMEB	GRUPO 3 - Integral

ARCINA APARECIDA NOGUEIRA BARBOZA PROFA EMEB

BERCARIO 1 - Integral

1	ANA LIVIA MAGALHAES BRICKS	03/06/2018	ARCINA APARECIDA NOGUEIRA BARBOZA F	BERCARIO 1 - Integral
2	LAVINIA MAGALHAES BRICKS	03/06/2018	ARCINA APARECIDA NOGUEIRA BARBOZA F	BERCARIO 1 - Integral



EDUCAÇÃO

Data: 19/02/2019

AC - Controle Acadêmico

Hora: 10:50:31

Lista de Espera (em ordem de chamada)

ARCINA APARECIDA NOGUEIRA BARBOZA PROFA EMEB

3	LARA SANTOS DE JESUS	19/08/2018	ARCINA APARECIDA NOGUEIRA BARBOZA F	BERCARIO 1 - Integral
4	DAVI LUCCA GARCIA PINTO	24/07/2018	ARCINA APARECIDA NOGUEIRA BARBOZA F	BERCARIO 1 - Integral
5	ARTHUR PONTES DE SOUZA	06/06/2018	ARCINA APARECIDA NOGUEIRA BARBOZA F	BERCARIO 1 - Integral
6	LEONARDO NUNES MINGOTTI	10/10/2018	ARCINA APARECIDA NOGUEIRA BARBOZA F	BERCARIO 1 - Integral
GRUPO 1 - Integral				
1	TERRY DE FRANCA SOUZA	28/07/2017	ARCINA APARECIDA NOGUEIRA BARBOZA F	GRUPO 1 - Integral
2	KAUAN MIGUEL DE MELLO LEMOS	21/07/2017	ARCINA APARECIDA NOGUEIRA BARBOZA F	GRUPO 1 - Integral
3	ISAQUE SANTOS PEREIRA	13/12/2017	ARCINA APARECIDA NOGUEIRA BARBOZA F	GRUPO 1 - Integral
4	TAYNA AQUINO LIMA	05/03/2018	ARCINA APARECIDA NOGUEIRA BARBOZA F	GRUPO 1 - Integral
5	REBECA BATISTELA SILVA	01/09/2017	ARCINA APARECIDA NOGUEIRA BARBOZA F	GRUPO 1 - Integral
6	ALICE GABRIELY RODRIGUES ALMEIDA	03/03/2018	ARCINA APARECIDA NOGUEIRA BARBOZA F	GRUPO 1 - Integral
7	CAMILLY VITORIA VIEIRA DA CONCEICAO	05/08/2017	ARCINA APARECIDA NOGUEIRA BARBOZA F	GRUPO 1 - Integral
8	LIVIA MARTINS DA SILVA	07/05/2017	ARCINA APARECIDA NOGUEIRA BARBOZA F	GRUPO 1 - Integral
GRUPO 2 - Integral				
1	BENJAMIN GESQUI PUTINI	20/01/2017	ARCINA APARECIDA NOGUEIRA BARBOZA F	GRUPO 2 - Integral
2	GUSTAVO HENRIQUE DA SILVA SANTOS	15/01/2017	ARCINA APARECIDA NOGUEIRA BARBOZA F	GRUPO 2 - Integral
3	BEATRIZ SPRENGER ZANON	31/01/2017	ARCINA APARECIDA NOGUEIRA BARBOZA F	GRUPO 2 - Integral
GRUPO 3 - Integral				
1	HELENA ZANETTI DA SILVA	01/02/2016	ARCINA APARECIDA NOGUEIRA BARBOZA F	GRUPO 3 - Integral

ARTISTAS E ARTEIROS II

BERCARIO 1 - Integral				
1	LIVIA HELENA DINI	17/05/2018	ARTISTAS E ARTEIROS II	BERCARIO 1 - Integral
2	BRYAN GOBATO CORREIA	09/07/2018	ARTISTAS E ARTEIROS II	BERCARIO 1 - Integral
3	MATHEUS SIMONATO DE OLIVEIRA	03/05/2018	ARTISTAS E ARTEIROS II	BERCARIO 1 - Integral
4	LUMA LUISA NATALINO D'URBANO	27/09/2018	ARTISTAS E ARTEIROS II	BERCARIO 1 - Integral
5	EDUARDO PRADO PUPO	08/06/2018	ARTISTAS E ARTEIROS II	BERCARIO 1 - Integral
6	GUILHERME LIMA DA SILVA	10/11/2018	ARTISTAS E ARTEIROS II	BERCARIO 1 - Integral
GRUPO 1 - Integral				
1	SOPHIA SOUZA	04/11/2017	ARTISTAS E ARTEIROS II	GRUPO 1 - Integral
2	RIAN CREMASCHI	19/11/2017	ARTISTAS E ARTEIROS II	GRUPO 1 - Integral
3	CAIO PUPO FERREIRA DE LIMA	16/10/2017	ARTISTAS E ARTEIROS II	GRUPO 1 - Integral
4	GUSTAVO DE VASCONCELOS	24/01/2018	ARTISTAS E ARTEIROS II	GRUPO 1 - Integral
5	FERNANDO MENDES BERGAMO	29/01/2018	ARTISTAS E ARTEIROS II	GRUPO 1 - Integral
6	GABRIELA LIBERATO PEREIRA DE LIMA	25/07/2017	ARTISTAS E ARTEIROS II	GRUPO 1 - Integral
7	ALICE RUIZ ESCOBAR	20/11/2017	ARTISTAS E ARTEIROS II	GRUPO 1 - Integral
8	CECILIA CARVALHO SALES	08/11/2017	ARTISTAS E ARTEIROS II	GRUPO 1 - Integral
9	LORENZO ROSA BIZERRA	08/02/2018	ARTISTAS E ARTEIROS II	GRUPO 1 - Integral
10	LIVIA VIEIRA RAPHAEL	19/08/2017	ARTISTAS E ARTEIROS II	GRUPO 1 - Integral
11	JOAO LOPES GATTAMORTA	15/11/2017	ARTISTAS E ARTEIROS II	GRUPO 1 - Integral
12	VITOR ITIRO MORAES MATSUMOTO	08/11/2017	ARTISTAS E ARTEIROS II	GRUPO 1 - Integral
13	LETICIA DE AZEVEDO SOARES	22/07/2017	ARTISTAS E ARTEIROS II	GRUPO 1 - Integral
14	GABRIELLY SAYURI SAITO	14/01/2018	ARTISTAS E ARTEIROS II	GRUPO 1 - Integral
15	MIGUEL TESTA	20/06/2017	ARTISTAS E ARTEIROS II	GRUPO 1 - Integral
16	LAURA MENEZES BENTO	12/06/2017	ARTISTAS E ARTEIROS II	GRUPO 1 - Integral
GRUPO 2 - Integral				
1	DAVI RODRIGUES TEIXEIRA	04/02/2017	ARTISTAS E ARTEIROS II	GRUPO 2 - Integral
2	RYAN ALVES COIMBRA	01/12/2016	ARTISTAS E ARTEIROS II	GRUPO 2 - Integral
3	NICOLLAS MAIA	16/08/2016	ARTISTAS E ARTEIROS II	GRUPO 2 - Integral
4	ESTHER RAMOS BITENCOURT NASCIMENTO	21/10/2016	ARTISTAS E ARTEIROS II	GRUPO 2 - Integral



EDUCAÇÃO

Data: 19/02/2019

Hora: 10:50:31

AC - Controle Acadêmico

Lista de Espera (em ordem de chamada)

ARTISTAS E ARTEIROS II

5	ANA JULIA TRIMBOLI WOIDE LA	01/04/2016	ARTISTAS E ARTEIROS II	GRUPO 2 - Integral
6	FRANCISCO PEREIRA SILVA NETO	19/01/2017	ARTISTAS E ARTEIROS II	GRUPO 2 - Integral
7	MANUELLA BAGNAROL AMORES	19/01/2017	ARTISTAS E ARTEIROS II	GRUPO 2 - Integral
8	MIGUEL GAGLIARDI FONSECA	20/06/2016	ARTISTAS E ARTEIROS II	GRUPO 2 - Integral
9	ALICE GONCALVES DA SILVA	14/03/2017	ARTISTAS E ARTEIROS II	GRUPO 2 - Integral
10	SOFIA VALENTINA DE OLIVEIRA	27/05/2016	ARTISTAS E ARTEIROS II	GRUPO 2 - Integral

ASSUMPTA SEGANTIM NEGRI EMEB

BERCARIO 1 - Integral

1	HEITOR FLORESTE RIBEIRO	22/04/2018	ASSUMPTA SEGANTIM NEGRI EMEB	BERCARIO 1 - Integral
2	SAMUEL ARAUJO MOLEIRO DE LIMA	04/06/2018	ASSUMPTA SEGANTIM NEGRI EMEB	BERCARIO 1 - Integral
3	LORENZO ANTHONY DE SOUZA	09/08/2018	ASSUMPTA SEGANTIM NEGRI EMEB	BERCARIO 1 - Integral
4	PEDRO HENRIQUE VIANA	08/06/2018	ASSUMPTA SEGANTIM NEGRI EMEB	BERCARIO 1 - Integral
5	FELIPE GROPELO FONSECA	26/04/2018	ASSUMPTA SEGANTIM NEGRI EMEB	BERCARIO 1 - Integral
6	LARAH DE OLIVEIRA SOUZA	17/11/2018	ASSUMPTA SEGANTIM NEGRI EMEB	BERCARIO 1 - Integral
7	BENICIO BORGES DOS SANTOS	18/10/2018	ASSUMPTA SEGANTIM NEGRI EMEB	BERCARIO 1 - Integral
8	FERNANDA NUNES DE ARAUJO	07/11/2018	ASSUMPTA SEGANTIM NEGRI EMEB	BERCARIO 1 - Integral
9	AMORA CALIXTO FALASCO	14/07/2018	ASSUMPTA SEGANTIM NEGRI EMEB	BERCARIO 1 - Integral

GRUPO 1 - Integral

1	ELENA NAVA ZELLI SILVA	29/08/2017	ASSUMPTA SEGANTIM NEGRI EMEB	GRUPO 1 - Integral
2	GUILHERME DAL POGGETTO MOLINARI BRAIDO	18/10/2017	ASSUMPTA SEGANTIM NEGRI EMEB	GRUPO 1 - Integral
3	DANIEL HENRIQUE FERREIRA BARBOSA	30/08/2017	ASSUMPTA SEGANTIM NEGRI EMEB	GRUPO 1 - Integral
4	THEO LOURENCO AFONSO	09/03/2018	ASSUMPTA SEGANTIM NEGRI EMEB	GRUPO 1 - Integral
5	EMILLY VITORIA NUNES DE SOUSA	09/01/2018	ASSUMPTA SEGANTIM NEGRI EMEB	GRUPO 1 - Integral
6	DAVI CARDEAL DA MOTA	13/10/2017	ASSUMPTA SEGANTIM NEGRI EMEB	GRUPO 1 - Integral
7	REBECCA GIRON PICAM	17/04/2017	ASSUMPTA SEGANTIM NEGRI EMEB	GRUPO 1 - Integral
8	JUAN VICTOR DA SILVA CARVALHAES	18/11/2017	ASSUMPTA SEGANTIM NEGRI EMEB	GRUPO 1 - Integral
9	DAVI FERNANDE ALVES	08/03/2018	ASSUMPTA SEGANTIM NEGRI EMEB	GRUPO 1 - Integral
10	ALANDA VITORIA CAVOLI	24/02/2018	ASSUMPTA SEGANTIM NEGRI EMEB	GRUPO 1 - Integral
11	BARBARA MARQUES PEREIRA	06/03/2018	ASSUMPTA SEGANTIM NEGRI EMEB	GRUPO 1 - Integral
12	IGOR SANTOS DO O	26/07/2017	ASSUMPTA SEGANTIM NEGRI EMEB	GRUPO 1 - Integral
13	ENZO FERRARI SIMIONATO	21/05/2017	ASSUMPTA SEGANTIM NEGRI EMEB	GRUPO 1 - Integral
14	LIA PEREIRA VIEIRA MEYER LEME	01/11/2017	ASSUMPTA SEGANTIM NEGRI EMEB	GRUPO 1 - Integral

GRUPO 2 - Integral

1	KETLYN CAROLYNE LIMA ALVES	13/09/2016	ASSUMPTA SEGANTIM NEGRI EMEB	GRUPO 2 - Integral
2	HEITOR NASCIMENTO NORONHA	14/10/2016	ASSUMPTA SEGANTIM NEGRI EMEB	GRUPO 2 - Integral
3	JOAO GUILHERME DE OLIVEIRA SILVA	02/08/2016	ASSUMPTA SEGANTIM NEGRI EMEB	GRUPO 2 - Integral
4	PIETRO HENRIQUE PEREIRA VIEIRA DE SOUZA	20/01/2017	ASSUMPTA SEGANTIM NEGRI EMEB	GRUPO 2 - Integral
5	MALU MACHADO SOUSA	19/12/2016	ASSUMPTA SEGANTIM NEGRI EMEB	GRUPO 2 - Integral
6	HEITOR VALENTIM	26/01/2017	ASSUMPTA SEGANTIM NEGRI EMEB	GRUPO 2 - Integral
7	BENTO PENHA CANOVAS	19/07/2016	ASSUMPTA SEGANTIM NEGRI EMEB	GRUPO 2 - Integral
8	OLIVIA NAVARRO GARCIA DE LIMA	22/11/2016	ASSUMPTA SEGANTIM NEGRI EMEB	GRUPO 2 - Integral
9	RODOLFO SCHLOTAG	13/03/2017	ASSUMPTA SEGANTIM NEGRI EMEB	GRUPO 2 - Integral
10	KYRIA BICUDO PELISSOLI	17/03/2017	ASSUMPTA SEGANTIM NEGRI EMEB	GRUPO 2 - Integral
11	ARTHUR JACINTO DA SILVA	20/01/2017	ASSUMPTA SEGANTIM NEGRI EMEB	GRUPO 2 - Integral
12	LUKAS HENRIQUE DOS SANTOS VIEIRA	10/11/2016	ASSUMPTA SEGANTIM NEGRI EMEB	GRUPO 2 - Integral
13	ANA CAROLINA CONSTANCIO DOS SANTOS SILVA	23/09/2016	ASSUMPTA SEGANTIM NEGRI EMEB	GRUPO 2 - Integral
14	MIGUEL CORDEIRO TOMAZI	25/08/2016	ASSUMPTA SEGANTIM NEGRI EMEB	GRUPO 2 - Integral
15	DAVI LIMA ALVES	31/03/2017	ASSUMPTA SEGANTIM NEGRI EMEB	GRUPO 2 - Integral
16	LAVINIA DA SILVA PRADO	19/10/2016	ASSUMPTA SEGANTIM NEGRI EMEB	GRUPO 2 - Integral
17	MIGUEL HENRIQUE CARDOSO FERREIRA	29/04/2016	ASSUMPTA SEGANTIM NEGRI EMEB	GRUPO 2 - Integral



EDUCAÇÃO

Data: 19/02/2019

AC - Controle Acadêmico

Hora: 10:50:31

Lista de Espera (em ordem de chamada)

ASSUMPTA SEGANTIM NEGRI EMEB

18	PEDRO ISAAC SILVA MEDEIROS	20/07/2016	ASSUMPTA SEGANTIM NEGRI EMEB	GRUPO 2 - Integral
19	NYCOLLAS GABRIEL DA SILVA ALVES	22/02/2017	ASSUMPTA SEGANTIM NEGRI EMEB	GRUPO 2 - Integral
20	HEITOR GONCALVES SANTOS	05/04/2016	ASSUMPTA SEGANTIM NEGRI EMEB	GRUPO 2 - Integral
21	ENZO DE SOUSA SILVA	03/05/2016	ASSUMPTA SEGANTIM NEGRI EMEB	GRUPO 2 - Integral
22	DAVI JESUS ALVES CHAGAS	20/01/2017	ASSUMPTA SEGANTIM NEGRI EMEB	GRUPO 2 - Integral
23	ISADORA ZAMBERLAN MONTEIRO	28/08/2016	ASSUMPTA SEGANTIM NEGRI EMEB	GRUPO 2 - Integral
24	GABRIEL GOULART DE ALMEIDA NEVES	23/11/2016	ASSUMPTA SEGANTIM NEGRI EMEB	GRUPO 2 - Integral
25	FILIPE DE ALMEIDA VIEIRA	04/05/2016	ASSUMPTA SEGANTIM NEGRI EMEB	GRUPO 2 - Integral

GRUPO 3 - Integral

1	FREDERICO SILVA DIAS	05/08/2015	ASSUMPTA SEGANTIM NEGRI EMEB	GRUPO 3 - Integral
2	YASMIN RODRIGUES FERREIRA	02/03/2016	ASSUMPTA SEGANTIM NEGRI EMEB	GRUPO 3 - Integral
3	PEDRO FIGUEIRAS VICENTE	31/12/2015	ASSUMPTA SEGANTIM NEGRI EMEB	GRUPO 3 - Integral
4	DAVI DA FONTE FARIAS	10/06/2015	ASSUMPTA SEGANTIM NEGRI EMEB	GRUPO 3 - Integral
5	PIETRA GIRON PICAM	17/06/2015	ASSUMPTA SEGANTIM NEGRI EMEB	GRUPO 3 - Integral
6	GABRIEL LIMA DOS SANTOS	24/10/2015	ASSUMPTA SEGANTIM NEGRI EMEB	GRUPO 3 - Integral
7	LAVINIA PEDROSO BUENO DA SILVA	14/10/2015	ASSUMPTA SEGANTIM NEGRI EMEB	GRUPO 3 - Integral

ATIVA ESCOLA DE EDUCACAO INFANTIL

BERCARIO 1 - Integral

1	JULIA YAMAGUCHI	04/04/2018	ATIVA ESCOLA DE EDUCACAO INFANTIL	BERCARIO 1 - Integral
2	ISABELLA MEDEIROS FONSECA	30/06/2018	ATIVA ESCOLA DE EDUCACAO INFANTIL	BERCARIO 1 - Integral

GRUPO 1 - Integral

1	LUIZA QUEIROZ DEL PICCOLO	30/10/2017	ATIVA ESCOLA DE EDUCACAO INFANTIL	GRUPO 1 - Integral
2	MARIA LUISA ALVES DOS SANTOS	11/07/2017	ATIVA ESCOLA DE EDUCACAO INFANTIL	GRUPO 1 - Integral
3	MARIA FERNANDA DA SILVA SANTOS	16/06/2017	ATIVA ESCOLA DE EDUCACAO INFANTIL	GRUPO 1 - Integral
4	GAEL FERNANDO MACIEL	05/02/2018	ATIVA ESCOLA DE EDUCACAO INFANTIL	GRUPO 1 - Integral
5	MARIA LUIZA VIEIRA SARAIVA	18/03/2018	ATIVA ESCOLA DE EDUCACAO INFANTIL	GRUPO 1 - Integral
6	BERNARDO PONTES DA SILVA	23/02/2018	ATIVA ESCOLA DE EDUCACAO INFANTIL	GRUPO 1 - Integral
7	MIRELLA ROQUE SANTANA	06/12/2017	ATIVA ESCOLA DE EDUCACAO INFANTIL	GRUPO 1 - Integral

GRUPO 2 - Integral

1	BIANCA MORETTO	17/01/2017	ATIVA ESCOLA DE EDUCACAO INFANTIL	GRUPO 2 - Integral
2	SOFIA VIEIRA PEREIRA	26/05/2016	ATIVA ESCOLA DE EDUCACAO INFANTIL	GRUPO 2 - Integral
3	PEDRO DE SOUZA SILVA	29/09/2016	ATIVA ESCOLA DE EDUCACAO INFANTIL	GRUPO 2 - Integral
4	HELOISA GABRIELLY MARTINS	17/11/2016	ATIVA ESCOLA DE EDUCACAO INFANTIL	GRUPO 2 - Integral

BABY KIDS I

GRUPO 1 - Integral

1	DAVI RODRIGUES FERREIRA	09/08/2017	BABY KIDS I	GRUPO 1 - Integral
---	-------------------------	------------	-------------	--------------------

BABY KIDS II

GRUPO 1 - Integral

1	BERNARDO TOMAZ	05/05/2017	BABY KIDS II	GRUPO 1 - Integral
---	----------------	------------	--------------	--------------------

GRUPO 2 - Integral

1	LUCCA DE OLIVEIRA CAVALHEIRO	20/11/2016	BABY KIDS II	GRUPO 2 - Integral
2	AYSLLA KEMILLY SANCHES NUNES	27/11/2016	BABY KIDS II	GRUPO 2 - Integral
3	PIETRA COSTA DE CAMARGO	25/11/2016	BABY KIDS II	GRUPO 2 - Integral
4	DANILO CARVALHO LEITE	15/04/2016	BABY KIDS II	GRUPO 2 - Integral
5	PEDRO LOURENCO REIS	01/08/2016	BABY KIDS II	GRUPO 2 - Integral



EDUCAÇÃO

Data: 19/02/2019

AC - Controle Acadêmico

Hora: 10:50:31

Lista de Espera (em ordem de chamada)

BALAO MAGICO

BERCARIO 1 - Integral				
1	LUANA MARIANO	16/04/2018	BALAO MAGICO	BERCARIO 1 - Integral
GRUPO 1 - Integral				
1	LARA AURORA SANTANA BARBOSA	20/10/2017	BALAO MAGICO	GRUPO 1 - Integral
2	MARILIA KOTTWITZ REIS	29/05/2017	BALAO MAGICO	GRUPO 1 - Integral
3	LUNA DA SILVA ADRIANO	06/12/2017	BALAO MAGICO	GRUPO 1 - Integral
4	LUIZ OTAVIO DOS SANTOS SILVA	28/12/2017	BALAO MAGICO	GRUPO 1 - Integral
5	BERNARDO UEMA RIBEIRO	22/01/2018	BALAO MAGICO	GRUPO 1 - Integral
6	EMANUELLY APARECIDA DE SOUSA SILVA	19/12/2017	BALAO MAGICO	GRUPO 1 - Integral
7	PIETRO PHILLIPE LIMA CAMPOS	02/08/2017	BALAO MAGICO	GRUPO 1 - Integral
8	VALENTINA RODRIGUES ARRUDA	16/04/2017	BALAO MAGICO	GRUPO 1 - Integral
9	MIGUEL TORRES GELINSKE BARBOSA	04/08/2017	BALAO MAGICO	GRUPO 1 - Integral
10	MIGUEL FELIPE PAES DE BARROS	16/08/2017	BALAO MAGICO	GRUPO 1 - Integral
11	SOPHYE MARQUES RODRIGUES	21/01/2018	BALAO MAGICO	GRUPO 1 - Integral
GRUPO 2 - Integral				
1	ISABELLA DURIGON FERRAES	18/07/2016	BALAO MAGICO	GRUPO 2 - Integral
2	HELOISA DA SILVA CABRAL	23/02/2017	BALAO MAGICO	GRUPO 2 - Integral
3	SOFIA RODRIGUES GONCALVES	01/11/2016	BALAO MAGICO	GRUPO 2 - Integral
4	MURILO ALVES DO NASCIMENTO	28/07/2016	BALAO MAGICO	GRUPO 2 - Integral
5	LAURA DETONI HESPANHOLETO	05/12/2016	BALAO MAGICO	GRUPO 2 - Integral
6	MARIA HELOISA FELIX SAMPAIO	21/09/2016	BALAO MAGICO	GRUPO 2 - Integral
GRUPO 3 - Integral				
1	ARTHUR GABRIEL BARBOSA DA SILVA	19/11/2015	BALAO MAGICO	GRUPO 3 - Integral

BEBE E CIA

BERCARIO 1 - Integral				
1	RAQUEL DA GRACA OLIMPIO PEREIRA	04/04/2018	BEBE E CIA	BERCARIO 1 - Integral
2	ISABELLY MONTEIRO BRITO	09/05/2018	BEBE E CIA	BERCARIO 1 - Integral
3	MANUELI CAVALCANTE	27/04/2018	BEBE E CIA	BERCARIO 1 - Integral
4	VITOR FRANCISCO ROSA	25/08/2018	BEBE E CIA	BERCARIO 1 - Integral
5	TIAGO GOMES RIBEIRO FILHO	28/06/2018	BEBE E CIA	BERCARIO 1 - Integral
6	MANUELA GOMES RIBEIRO	28/06/2018	BEBE E CIA	BERCARIO 1 - Integral
7	ADRYAN CAMPOS CERQUEIRA	26/09/2018	BEBE E CIA	BERCARIO 1 - Integral
GRUPO 1 - Integral				
1	GUILHERME TANOUE RISSATO	09/09/2017	BEBE E CIA	GRUPO 1 - Integral
2	ANA VITORIA LACERDA DE ASSIS	25/04/2017	BEBE E CIA	GRUPO 1 - Integral
3	HELOISA DELGEMO DE OLIVEIRA	14/09/2017	BEBE E CIA	GRUPO 1 - Integral
4	CALEBE SOARES FERREIRA	25/03/2018	BEBE E CIA	GRUPO 1 - Integral
5	DAVI DE FRANCA MAGALHAES	18/09/2017	BEBE E CIA	GRUPO 1 - Integral
6	HELLOA CRISTINA SANTOS SOUSA	23/04/2017	BEBE E CIA	GRUPO 1 - Integral
7	MARIA CLARA SOUZA CAMPOS	17/12/2017	BEBE E CIA	GRUPO 1 - Integral
GRUPO 2 - Integral				
1	ARTHUR SALES DE ALMEIDA	01/03/2017	BEBE E CIA	GRUPO 2 - Integral
2	MIGUEL VENANCIO CAVALCANTE DA HORA	10/01/2017	BEBE E CIA	GRUPO 2 - Integral
3	SAFYRA MIRELLE SOUZA SANTOS	20/09/2016	BEBE E CIA	GRUPO 2 - Integral
4	ENZO NONATO MESSIAS	25/02/2017	BEBE E CIA	GRUPO 2 - Integral
5	MURILO BRAGA SOARES	11/01/2017	BEBE E CIA	GRUPO 2 - Integral
6	KAIO GUILHERME BERTOLDO DA SILVA	22/02/2017	BEBE E CIA	GRUPO 2 - Integral
7	SOPHIA GABRIELLY CAMPOS PEREIRA	07/01/2017	BEBE E CIA	GRUPO 2 - Integral
8	SOPHIE AKEMI TAKAGAKI MARTINS	05/01/2017	BEBE E CIA	GRUPO 2 - Integral
9	HELOIZE KAUARA BETIM LACERDA	11/12/2016	BEBE E CIA	GRUPO 2 - Integral



EDUCAÇÃO

Data: 19/02/2019

AC - Controle Acadêmico

Hora: 10:50:31

Lista de Espera (em ordem de chamada)

BEBE E CIA

10	DAVID LUIS CRUZ MOURA	01/09/2016	BEBE E CIA	GRUPO 2 - Integral
11	LUAN VINICIUS MISAEL DE OLIVEIRA	30/10/2016	BEBE E CIA	GRUPO 2 - Integral
12	HELOISA CAVALCANTE MALDONADO	21/11/2016	BEBE E CIA	GRUPO 2 - Integral
13	LORENA TOLEDO DE ALMEIDA	01/04/2016	BEBE E CIA	GRUPO 2 - Integral
14	ANNY KAROLINE CARDOSO PEREIRA SANTANA	14/09/2016	BEBE E CIA	GRUPO 2 - Integral
15	ANA LARA DE PAULA SILVA	07/06/2016	BEBE E CIA	GRUPO 2 - Integral
16	ANA CLARA DOS SANTOS LAZARINI	03/04/2016	BEBE E CIA	GRUPO 2 - Integral
17	ANDRE HENRIQUE NUNES	24/03/2017	BEBE E CIA	GRUPO 2 - Integral
18	MIGUEL RYURODRIGUES GOTO	15/04/2016	BEBE E CIA	GRUPO 2 - Integral
19	SARAH SOARES FERREIRA	13/09/2016	BEBE E CIA	GRUPO 2 - Integral
20	PEDRO HENRIQUE DE LIMA	11/12/2016	BEBE E CIA	GRUPO 2 - Integral
GRUPO 3 - Integral				
1	MARCOS HENRIQUE LACERDA DE ASSIS	24/04/2015	BEBE E CIA	GRUPO 3 - Integral

BELLAS ARTES

GRUPO 2 - Integral				
1	SARAH LORENA BARBOZA COSTA	06/03/2017	BELLAS ARTES	GRUPO 2 - Integral

BENEDITA ALZIRA DE MORAES CAMUNHAS PROFA EMEB

GRUPO 3 - Meio-período: TARDE				
1	LAIS PERES SILVA	11/02/2016	BENEDITA ALZIRA DE MORAES CAMUNHAS	GRUPO 3 - Meio-período: TARDE

BRASILEIRINHOS

BERCARIO 1 - Integral				
1	VICTOR MATIAS SANTOS	19/04/2018	BRASILEIRINHOS	BERCARIO 1 - Integral
2	ARTHUR GONCALVES	09/05/2018	BRASILEIRINHOS	BERCARIO 1 - Integral
3	ESTHER ALVES DORNELLAS	04/06/2018	BRASILEIRINHOS	BERCARIO 1 - Integral
4	LUIZ MIGUEL TEIXEIRA DE SOUZA	20/04/2018	BRASILEIRINHOS	BERCARIO 1 - Integral
5	VALENTINA PIRES PERUCIO	09/09/2018	BRASILEIRINHOS	BERCARIO 1 - Integral
6	LIVIA MANZATTO	08/06/2018	BRASILEIRINHOS	BERCARIO 1 - Integral
7	HEITOR COSTA ANACLETO	11/06/2018	BRASILEIRINHOS	BERCARIO 1 - Integral
8	JADY LAVINIA RODRIGUES MIRANDA	02/05/2018	BRASILEIRINHOS	BERCARIO 1 - Integral
9	ARTHUR GABRIEL RODRIGUES MIRANDA	02/05/2018	BRASILEIRINHOS	BERCARIO 1 - Integral
10	MANUELLY APARECIDA DO NASCIMENTO	12/10/2018	BRASILEIRINHOS	BERCARIO 1 - Integral
GRUPO 1 - Integral				
1	DOMENIQUE CRISTINAO DA CUNHA	06/04/2017	BRASILEIRINHOS	GRUPO 1 - Integral
2	LARA OLIVEIRA BEZERRA	07/06/2017	BRASILEIRINHOS	GRUPO 1 - Integral
3	MIRELA CRISTINA MOURA DIAS	22/12/2017	BRASILEIRINHOS	GRUPO 1 - Integral
4	GIOVANNA EDUARDA MARQUES DOS SANTOS	02/06/2017	BRASILEIRINHOS	GRUPO 1 - Integral
5	DAVI RODRIGUES DE OLIVEIRA	04/01/2018	BRASILEIRINHOS	GRUPO 1 - Integral
6	KLEVERTON JONATAN DA SILVA	21/12/2017	BRASILEIRINHOS	GRUPO 1 - Integral
7	MIGUEL OLIVEIRA SILVA	25/05/2017	BRASILEIRINHOS	GRUPO 1 - Integral
8	DIOGO HENRICK JONJOBI FERRAZ	28/05/2017	BRASILEIRINHOS	GRUPO 1 - Integral
9	HELOISA LEITE RODRIGUES	02/01/2018	BRASILEIRINHOS	GRUPO 1 - Integral
GRUPO 2 - Integral				
1	ANA JULIA CRUZ DE SA	30/11/2016	BRASILEIRINHOS	GRUPO 2 - Integral
2	ANA JULIA DA SILVA AMERICO	30/10/2016	BRASILEIRINHOS	GRUPO 2 - Integral
GRUPO 3 - Integral				
1	ARTHUR SOARES MACHADO	25/02/2016	BRASILEIRINHOS	GRUPO 3 - Integral



EDUCAÇÃO

Data: 19/02/2019

AC - Controle Acadêmico

Hora: 10:50:31

Lista de Espera (em ordem de chamada)

BRASILEIRINHOS II

GRUPO 1 - Integral				
1	WENDEL GUERREIRO JUNIOR	13/01/2018	BRASILEIRINHOS II	GRUPO 1 - Integral

BRIGIDA GATTO RODRIGUES PROFA EMEB

GRUPO 1 - Meio-período: TARDE				
1	ESTER SMANIOTTO DE MORAES	26/06/2017	BRIGIDA GATTO RODRIGUES PROFA EMEB	GRUPO 1 - Meio-período: TARDE
GRUPO 2 - Meio-período: TARDE				
1	JOAO LUCAS DE FREITAS PAVAN	01/11/2016	BRIGIDA GATTO RODRIGUES PROFA EMEB	GRUPO 2 - Meio-período: TARDE

CAMINHO DO SABER II

GRUPO 1 - Integral				
1	HELLENA CORDEIRO SANTOS	07/02/2018	CAMINHO DO SABER II	GRUPO 1 - Integral
2	ALICE SALES DE OLIVEIRA	29/12/2017	CAMINHO DO SABER II	GRUPO 1 - Integral
3	MANUELLA SOUZA FERNANDES	18/01/2018	CAMINHO DO SABER II	GRUPO 1 - Integral
4	ISABELLY DA SILVA MARTINS	21/05/2017	CAMINHO DO SABER II	GRUPO 1 - Integral
5	DAVI CALEBE ALVES DA SILVA	04/01/2018	CAMINHO DO SABER II	GRUPO 1 - Integral
6	VALENTIN FUSCO OLIVEIRA	20/11/2017	CAMINHO DO SABER II	GRUPO 1 - Integral
GRUPO 2 - Integral				
1	ARTUR LIMA ALVES	30/09/2016	CAMINHO DO SABER II	GRUPO 2 - Integral
2	LORENZO GIOVANNI LAMBERT	20/10/2016	CAMINHO DO SABER II	GRUPO 2 - Integral
3	EMANUELLE VITORIA DIAS SALES DA CRUZ	16/04/2016	CAMINHO DO SABER II	GRUPO 2 - Integral
4	ARTHUR DE BARROS MAINI	24/10/2016	CAMINHO DO SABER II	GRUPO 2 - Integral

CARLA ANDRESSA DE OLIVEIRA SINIGALIA EMEB

BERCARIO 1 - Integral				
1	ANTONI DE PAULO	15/05/2018	CARLA ANDRESSA DE OLIVEIRA SINIGALIA	BERCARIO 1 - Integral
2	ALEX DAVI DA SILVA PERANDINI	10/05/2018	CARLA ANDRESSA DE OLIVEIRA SINIGALIA	BERCARIO 1 - Integral
3	GABRIEL OLIVEIRA SILVA	01/07/2018	CARLA ANDRESSA DE OLIVEIRA SINIGALIA	BERCARIO 1 - Integral
4	HEITOR MAXIMIANO MACHADO	28/05/2018	CARLA ANDRESSA DE OLIVEIRA SINIGALIA	BERCARIO 1 - Integral
5	VITORIA EMANUELLY MONTEIRO DA SILVA	08/06/2018	CARLA ANDRESSA DE OLIVEIRA SINIGALIA	BERCARIO 1 - Integral
6	YURI CARDOSO ASSIS	26/07/2018	CARLA ANDRESSA DE OLIVEIRA SINIGALIA	BERCARIO 1 - Integral
7	FERNANDA GAZOLA BAFFA	26/04/2018	CARLA ANDRESSA DE OLIVEIRA SINIGALIA	BERCARIO 1 - Integral
8	ELENA DE CARVALHO LOPES	05/10/2018	CARLA ANDRESSA DE OLIVEIRA SINIGALIA	BERCARIO 1 - Integral
9	ELOA MANUELA LOIOLA	21/05/2018	CARLA ANDRESSA DE OLIVEIRA SINIGALIA	BERCARIO 1 - Integral
10	RIQUELLY CAROLAINA CANDIDO DOS SANTOS	06/09/2018	CARLA ANDRESSA DE OLIVEIRA SINIGALIA	BERCARIO 1 - Integral
11	LORENA DOS SANTOS SILVA	16/09/2018	CARLA ANDRESSA DE OLIVEIRA SINIGALIA	BERCARIO 1 - Integral
12	ALICE CRISTINA BELMONTE DIAS	24/11/2018	CARLA ANDRESSA DE OLIVEIRA SINIGALIA	BERCARIO 1 - Integral
13	PEDRO PAULO DOMINGUES DA SILVA	20/10/2018	CARLA ANDRESSA DE OLIVEIRA SINIGALIA	BERCARIO 1 - Integral
14	ENRIC FERREIRA LIMA	15/11/2018	CARLA ANDRESSA DE OLIVEIRA SINIGALIA	BERCARIO 1 - Integral
15	JULIA ALMEIDA FORTUNATO	06/06/2018	CARLA ANDRESSA DE OLIVEIRA SINIGALIA	BERCARIO 1 - Integral
GRUPO 1 - Integral				
1	STELLA SENA DE SOUZA	24/10/2017	CARLA ANDRESSA DE OLIVEIRA SINIGALIA	GRUPO 1 - Integral
2	ARTUR GOMES SIQUEIRA DAS NEVES	13/07/2017	CARLA ANDRESSA DE OLIVEIRA SINIGALIA	GRUPO 1 - Integral
3	SAMUEL LEITE ROSSI	02/08/2017	CARLA ANDRESSA DE OLIVEIRA SINIGALIA	GRUPO 1 - Integral
4	HEITOR DA SILVA SAVIAM	07/09/2017	CARLA ANDRESSA DE OLIVEIRA SINIGALIA	GRUPO 1 - Integral
5	ALICE RAMOS	11/10/2017	CARLA ANDRESSA DE OLIVEIRA SINIGALIA	GRUPO 1 - Integral
6	GABRIELA MACHADO HONORIO	06/05/2017	CARLA ANDRESSA DE OLIVEIRA SINIGALIA	GRUPO 1 - Integral
7	AMANDA ALVES NOBRE CAVALCANTE	05/09/2017	CARLA ANDRESSA DE OLIVEIRA SINIGALIA	GRUPO 1 - Integral
8	ROGER ROSSI DE CARVALHO FILHO	06/01/2018	CARLA ANDRESSA DE OLIVEIRA SINIGALIA	GRUPO 1 - Integral
9	MIGUEL FRANCO BUENO VENTURA	16/05/2017	CARLA ANDRESSA DE OLIVEIRA SINIGALIA	GRUPO 1 - Integral



EDUCAÇÃO

Data: 19/02/2019

AC - Controle Acadêmico

Hora: 10:50:31

Lista de Espera (em ordem de chamada)

CARLA ANDRESSA DE OLIVEIRA SINIGALIA EMEB

10	LIVIA LIMA RAIMUNDO	05/03/2018	CARLA ANDRESSA DE OLIVEIRA SINIGALIA	GRUPO 1 - Integral
11	GABRIEL DE SOUZA MORAES	20/03/2018	CARLA ANDRESSA DE OLIVEIRA SINIGALIA	GRUPO 1 - Integral
12	EMILLY PRADO PEREIRA	17/08/2017	CARLA ANDRESSA DE OLIVEIRA SINIGALIA	GRUPO 1 - Integral
13	LORENA MIKAELLY PEREIRA DE OLIVEIRA	10/06/2017	CARLA ANDRESSA DE OLIVEIRA SINIGALIA	GRUPO 1 - Integral
14	MARIA HELENA RIBEIRO SILVA	16/04/2017	CARLA ANDRESSA DE OLIVEIRA SINIGALIA	GRUPO 1 - Integral
15	MARIA HELENA SOUSA OLIVEIRA	18/11/2017	CARLA ANDRESSA DE OLIVEIRA SINIGALIA	GRUPO 1 - Integral
16	NATHAN AUGUSTO CARDEAL DE OLIVEIRA	17/02/2018	CARLA ANDRESSA DE OLIVEIRA SINIGALIA	GRUPO 1 - Integral
17	LUIZA DOS SANTOS BELARMINO	18/10/2017	CARLA ANDRESSA DE OLIVEIRA SINIGALIA	GRUPO 1 - Integral
18	MARIA FERNANDA DA SILVA	07/02/2018	CARLA ANDRESSA DE OLIVEIRA SINIGALIA	GRUPO 1 - Integral
19	MURILO LIMA DE OLIVEIRA	22/05/2017	CARLA ANDRESSA DE OLIVEIRA SINIGALIA	GRUPO 1 - Integral
20	NYCOLAS EMANOEL MACATRAO DOS SANTOS	07/07/2017	CARLA ANDRESSA DE OLIVEIRA SINIGALIA	GRUPO 1 - Integral
21	FERNANDO GABRIEL BERGMANN ROCHA	24/03/2018	CARLA ANDRESSA DE OLIVEIRA SINIGALIA	GRUPO 1 - Integral
22	LAURA ARAUJO PEREIRA	04/06/2017	CARLA ANDRESSA DE OLIVEIRA SINIGALIA	GRUPO 1 - Integral
23	MELISSA BORGES MORAES	01/10/2017	CARLA ANDRESSA DE OLIVEIRA SINIGALIA	GRUPO 1 - Integral
24	ANA JULIA SILVA DE MELO	28/10/2017	CARLA ANDRESSA DE OLIVEIRA SINIGALIA	GRUPO 1 - Integral
25	SOPHIA OLIVEIRA TRINDADE DE SOUZA	04/07/2017	CARLA ANDRESSA DE OLIVEIRA SINIGALIA	GRUPO 1 - Integral
26	MANUELA PEREIRA DE SOUZA	09/06/2017	CARLA ANDRESSA DE OLIVEIRA SINIGALIA	GRUPO 1 - Integral
27	ESTHER SILVA SOARES	29/11/2017	CARLA ANDRESSA DE OLIVEIRA SINIGALIA	GRUPO 1 - Integral
28	BERNARDO DA SILVA COSTA	24/08/2017	CARLA ANDRESSA DE OLIVEIRA SINIGALIA	GRUPO 1 - Integral
29	LORENA MANOELA VIDAL DE OLIVEIRA	08/12/2017	CARLA ANDRESSA DE OLIVEIRA SINIGALIA	GRUPO 1 - Integral
30	LAURA IVELLI DE OLIVEIRA DANTAS	25/01/2018	CARLA ANDRESSA DE OLIVEIRA SINIGALIA	GRUPO 1 - Integral
31	NATAN QUINTAL DA SILVA	27/10/2017	CARLA ANDRESSA DE OLIVEIRA SINIGALIA	GRUPO 1 - Integral
32	GUILHERME HENRIQUE RAMOS DA SILVA	16/12/2017	CARLA ANDRESSA DE OLIVEIRA SINIGALIA	GRUPO 1 - Integral
33	DANIELA LUCIANA COSTA	31/05/2017	CARLA ANDRESSA DE OLIVEIRA SINIGALIA	GRUPO 1 - Integral
GRUPO 2 - Integral				
1	VALENTINA FERREIRA DA SILVA	17/05/2016	CARLA ANDRESSA DE OLIVEIRA SINIGALIA	GRUPO 2 - Integral
2	LORENNA KRIEGER	28/06/2016	CARLA ANDRESSA DE OLIVEIRA SINIGALIA	GRUPO 2 - Integral
3	JOSE FILIPO BRAGA PESSOA	12/01/2017	CARLA ANDRESSA DE OLIVEIRA SINIGALIA	GRUPO 2 - Integral
4	EMILLY CREPALDI CARDOSO	28/07/2016	CARLA ANDRESSA DE OLIVEIRA SINIGALIA	GRUPO 2 - Integral
5	RUAN BUENO DA CRUZ	20/11/2016	CARLA ANDRESSA DE OLIVEIRA SINIGALIA	GRUPO 2 - Integral
6	PEDRO MORAES LUZ	17/09/2016	CARLA ANDRESSA DE OLIVEIRA SINIGALIA	GRUPO 2 - Integral
7	JASMIN SOPHIA DOS SANTOS DAVID	05/08/2016	CARLA ANDRESSA DE OLIVEIRA SINIGALIA	GRUPO 2 - Integral
8	MANUELLA BOA CHAMBA	23/05/2016	CARLA ANDRESSA DE OLIVEIRA SINIGALIA	GRUPO 2 - Integral
9	ISAAC RESCHIOTO DOS SANTOS	22/03/2017	CARLA ANDRESSA DE OLIVEIRA SINIGALIA	GRUPO 2 - Integral
10	LUIZA DIAS MELUSO	10/02/2017	CARLA ANDRESSA DE OLIVEIRA SINIGALIA	GRUPO 2 - Integral
11	VALENTINA PEREIRA DE OLIVEIRA	21/03/2017	CARLA ANDRESSA DE OLIVEIRA SINIGALIA	GRUPO 2 - Integral
12	BERNARDO DA SILVA SILVESTRE	11/04/2016	CARLA ANDRESSA DE OLIVEIRA SINIGALIA	GRUPO 2 - Integral
GRUPO 3 - Integral				
1	ELOA OLIVEIRA BRITO	20/03/2016	CARLA ANDRESSA DE OLIVEIRA SINIGALIA	GRUPO 3 - Integral
2	PIETRO DE LUCENA SOUZA	10/07/2015	CARLA ANDRESSA DE OLIVEIRA SINIGALIA	GRUPO 3 - Integral
3	LUANY VITORIA FERREIRA DA SILVA	26/01/2016	CARLA ANDRESSA DE OLIVEIRA SINIGALIA	GRUPO 3 - Integral
4	ALANY S LARISSA FURLAN OLIVEIRA	19/02/2016	CARLA ANDRESSA DE OLIVEIRA SINIGALIA	GRUPO 3 - Integral
5	JULIAN FACHIN GOUVEA	17/12/2015	CARLA ANDRESSA DE OLIVEIRA SINIGALIA	GRUPO 3 - Integral
6	ELOAH CAVALCANTE XAVIER	27/12/2015	CARLA ANDRESSA DE OLIVEIRA SINIGALIA	GRUPO 3 - Integral
7	PEDRO HENRIQUE BUSQUIERO VIVALDO	21/08/2015	CARLA ANDRESSA DE OLIVEIRA SINIGALIA	GRUPO 3 - Integral
8	ANNA JULYA MORENO MARECO PEREIRA	05/07/2015	CARLA ANDRESSA DE OLIVEIRA SINIGALIA	GRUPO 3 - Integral
9	LUIS GUSTAVO SILVA CLAUDINO	02/05/2015	CARLA ANDRESSA DE OLIVEIRA SINIGALIA	GRUPO 3 - Integral
10	SAMUEL OLIVEIRA FRANCO	26/11/2015	CARLA ANDRESSA DE OLIVEIRA SINIGALIA	GRUPO 3 - Integral
11	DIOGO GUIO TUNO	05/05/2015	CARLA ANDRESSA DE OLIVEIRA SINIGALIA	GRUPO 3 - Integral
12	LETICIA FURLANI VERISSIMO	27/11/2015	CARLA ANDRESSA DE OLIVEIRA SINIGALIA	GRUPO 3 - Integral
13	BETINA RIBEIRO MERIGHI	08/09/2015	CARLA ANDRESSA DE OLIVEIRA SINIGALIA	GRUPO 3 - Integral



EDUCAÇÃO

Data: 19/02/2019

Hora: 10:50:31

AC - Controle Acadêmico

Lista de Espera (em ordem de chamada)

CASINHA KIDS

BERCARIO 1 - Integral				
1	ISADORA CARENHA RIBAS	31/10/2018	CASINHA KIDS	BERCARIO 1 - Integral
GRUPO 1 - Integral				
1	LARISSA GONCALVES ARAUJO	09/06/2017	CASINHA KIDS	GRUPO 1 - Integral
2	GEORGE DAVI SANTOS LEAO	01/09/2017	CASINHA KIDS	GRUPO 1 - Integral
3	FERNANDA MARTI LAVINHATI	02/07/2017	CASINHA KIDS	GRUPO 1 - Integral
4	STEFANY RODRIGUES DOS SANTOS	03/01/2018	CASINHA KIDS	GRUPO 1 - Integral
5	ISIS DOS SANTOS ZONHO	07/09/2017	CASINHA KIDS	GRUPO 1 - Integral
6	DAVI EIJI MENDONCA MARQUES	23/01/2018	CASINHA KIDS	GRUPO 1 - Integral
7	LUAN DELGADO	28/10/2017	CASINHA KIDS	GRUPO 1 - Integral
GRUPO 2 - Integral				
1	LIVIA MONTEIRO DE BARROS CARDOSO BAPTISTA	24/02/2017	CASINHA KIDS	GRUPO 2 - Integral
2	EDUARDA DE OLIVEIRA MILAN	25/06/2016	CASINHA KIDS	GRUPO 2 - Integral
3	DAVI YURI LIMA RIOS	15/12/2016	CASINHA KIDS	GRUPO 2 - Integral

CASINHA KIDS - UNIDADE SANTA GEOVANA

GRUPO 1 - Integral				
1	MIGUEL TEIXEIRA VICENTE	29/09/2017	CASINHA KIDS - UNIDADE SANTA GEOVANA	GRUPO 1 - Integral
2	PEDRO HENRIQUE DO NASCIMENTO DE LIMA	16/07/2017	CASINHA KIDS - UNIDADE SANTA GEOVANA	GRUPO 1 - Integral
GRUPO 2 - Integral				
1	MARIA LUISA DIAS FROES	24/08/2016	CASINHA KIDS - UNIDADE SANTA GEOVANA	GRUPO 2 - Integral
2	SOPHIA SANTOS DA SILVA	26/09/2016	CASINHA KIDS - UNIDADE SANTA GEOVANA	GRUPO 2 - Integral
3	PIETRO HENRIQUE ALVES SILVA	18/03/2017	CASINHA KIDS - UNIDADE SANTA GEOVANA	GRUPO 2 - Integral
GRUPO 3 - Integral				
1	LARYSSA ARAUJO DOS SANTOS	12/12/2015	CASINHA KIDS - UNIDADE SANTA GEOVANA	GRUPO 3 - Integral
2	SAMUEL DE CASTRO NEGRINI	08/05/2015	CASINHA KIDS - UNIDADE SANTA GEOVANA	GRUPO 3 - Integral
3	LUCAS ACCORSI CORREIA	23/08/2015	CASINHA KIDS - UNIDADE SANTA GEOVANA	GRUPO 3 - Integral
4	BRAYAN RAFAEL DO PRADO BARROS	21/03/2016	CASINHA KIDS - UNIDADE SANTA GEOVANA	GRUPO 3 - Integral

CENTRO DE EDUCACAO INFANTIL PINGO DE GENTE S/C LTD

BERCARIO 1 - Integral				
1	SOPHIA SILVA DE FREITAS	18/04/2018	CENTRO DE EDUCACAO INFANTIL PINGO D	BERCARIO 1 - Integral
2	MARIA CLARA BELCHIOR MENDES	06/07/2018	CENTRO DE EDUCACAO INFANTIL PINGO D	BERCARIO 1 - Integral
3	MIGUEL HENRIQUE LAVIERI	06/06/2018	CENTRO DE EDUCACAO INFANTIL PINGO D	BERCARIO 1 - Integral
4	MATHEUS DE PAULA RODRIGUES	25/07/2018	CENTRO DE EDUCACAO INFANTIL PINGO D	BERCARIO 1 - Integral
5	THALES LIMA RODRIGUES	20/06/2018	CENTRO DE EDUCACAO INFANTIL PINGO D	BERCARIO 1 - Integral
6	RAUL MACHADO MEIRELES	26/05/2018	CENTRO DE EDUCACAO INFANTIL PINGO D	BERCARIO 1 - Integral
7	GAEL CAMPOS VERDI SACENTE	29/05/2018	CENTRO DE EDUCACAO INFANTIL PINGO D	BERCARIO 1 - Integral
8	GAEL SILVA VALLI	04/05/2018	CENTRO DE EDUCACAO INFANTIL PINGO D	BERCARIO 1 - Integral
GRUPO 1 - Integral				
1	CASSIE ACUIO PORFIRIO	20/08/2017	CENTRO DE EDUCACAO INFANTIL PINGO D	GRUPO 1 - Integral
2	LAIS COUTINHO FERREIRA	17/11/2017	CENTRO DE EDUCACAO INFANTIL PINGO D	GRUPO 1 - Integral
3	ELENA JORGE CARPIM	30/11/2017	CENTRO DE EDUCACAO INFANTIL PINGO D	GRUPO 1 - Integral
4	SOPHYA BEATRIZ DE SOUSA SANTOS	24/04/2017	CENTRO DE EDUCACAO INFANTIL PINGO D	GRUPO 1 - Integral
5	ANNA JULIA DE OLIVEIRA RAPHAEL	08/09/2017	CENTRO DE EDUCACAO INFANTIL PINGO D	GRUPO 1 - Integral
6	VALENTINA DA SILVA GUIMARAES	17/09/2017	CENTRO DE EDUCACAO INFANTIL PINGO D	GRUPO 1 - Integral
7	GABRIEL RODRIGUES DE OLIVEIRA	19/03/2018	CENTRO DE EDUCACAO INFANTIL PINGO D	GRUPO 1 - Integral
8	MIGUEL BICUDO ZANETI	20/05/2017	CENTRO DE EDUCACAO INFANTIL PINGO D	GRUPO 1 - Integral
9	YOHAN BORATO MAFRA	17/08/2017	CENTRO DE EDUCACAO INFANTIL PINGO D	GRUPO 1 - Integral
10	THEO OLIVEIRA LIMA	14/01/2018	CENTRO DE EDUCACAO INFANTIL PINGO D	GRUPO 1 - Integral



EDUCAÇÃO

Data: 19/02/2019

AC - Controle Acadêmico

Hora: 10:50:31

Lista de Espera (em ordem de chamada)

CENTRO DE EDUCACAO INFANTIL PINGO DE GENTE S/C LTD

11	MARIA EDUARDA AMADIO MAGRINI	20/09/2017	CENTRO DE EDUCACAO INFANTIL PINGO D	GRUPO 1 - Integral
12	ENZO TORRES DOS SANTOS	30/03/2018	CENTRO DE EDUCACAO INFANTIL PINGO D	GRUPO 1 - Integral
13	GAEL DE OLIVEIRA GIAVARA	30/09/2017	CENTRO DE EDUCACAO INFANTIL PINGO D	GRUPO 1 - Integral
GRUPO 2 - Integral				
1	PEDRO FRIGE DO CARMO	25/03/2017	CENTRO DE EDUCACAO INFANTIL PINGO D	GRUPO 2 - Integral
2	ISABELA GIRALDELLI DORETTO	31/10/2016	CENTRO DE EDUCACAO INFANTIL PINGO D	GRUPO 2 - Integral
3	EMANOEL PAULINO DA SILVA	06/04/2016	CENTRO DE EDUCACAO INFANTIL PINGO D	GRUPO 2 - Integral
4	PAOLA GUZZONI	25/06/2016	CENTRO DE EDUCACAO INFANTIL PINGO D	GRUPO 2 - Integral
5	CATHARINA PEREIRA DE BRITO	11/03/2017	CENTRO DE EDUCACAO INFANTIL PINGO D	GRUPO 2 - Integral
6	MELYSSA VITORIA SOARES	12/08/2016	CENTRO DE EDUCACAO INFANTIL PINGO D	GRUPO 2 - Integral
7	LAURA MORAES LOPES BATISTA	13/03/2017	CENTRO DE EDUCACAO INFANTIL PINGO D	GRUPO 2 - Integral
8	DANILO THIAGO ASLTOLFI ORTEGA	19/03/2017	CENTRO DE EDUCACAO INFANTIL PINGO D	GRUPO 2 - Integral
9	DAVI DAKUZAKU ASSUNCAO	21/09/2016	CENTRO DE EDUCACAO INFANTIL PINGO D	GRUPO 2 - Integral
10	PEDRO HENRIQUE SANTOS DE SOUZA	28/03/2017	CENTRO DE EDUCACAO INFANTIL PINGO D	GRUPO 2 - Integral
11	LUAN BARRETO TURATTI	07/12/2016	CENTRO DE EDUCACAO INFANTIL PINGO D	GRUPO 2 - Integral
12	LUCCA BARRETO TURATTI	07/12/2016	CENTRO DE EDUCACAO INFANTIL PINGO D	GRUPO 2 - Integral
GRUPO 3 - Integral				
1	MIGUEL DOS SANTOS CARVALHO	01/07/2015	CENTRO DE EDUCACAO INFANTIL PINGO D	GRUPO 3 - Integral
2	THALES ROBERT FELIX FERREIRA	29/12/2015	CENTRO DE EDUCACAO INFANTIL PINGO D	GRUPO 3 - Integral

CINIRA CARDONA MAZZALI PROFA EMEB

BERCARIO 1 - Integral				
1	SAMUEL DE SOUSA CONSTANCIO	29/10/2018	CINIRA CARDONA MAZZALI PROFA EMEB	BERCARIO 1 - Integral
2	SOPHIA FAVERO PEREIRA	17/05/2018	CINIRA CARDONA MAZZALI PROFA EMEB	BERCARIO 1 - Integral
GRUPO 1 - Integral				
1	EMILLY MOARA TAVARES DAS NEVES	03/05/2017	CINIRA CARDONA MAZZALI PROFA EMEB	GRUPO 1 - Integral
2	PEDRO HENRIQUE DA SILVA UTRILIA	27/11/2017	CINIRA CARDONA MAZZALI PROFA EMEB	GRUPO 1 - Integral
3	BENJAMIN MIGUEL DA SILVA FONSECA	01/11/2017	CINIRA CARDONA MAZZALI PROFA EMEB	GRUPO 1 - Integral
4	PIETRA GONCALVES DE SOUZA	22/11/2017	CINIRA CARDONA MAZZALI PROFA EMEB	GRUPO 1 - Integral
5	LIVIA GABRIELLY PEREIRA DA SILVA	28/06/2017	CINIRA CARDONA MAZZALI PROFA EMEB	GRUPO 1 - Integral
6	SARAH GIMENES DE MORAIS	11/04/2017	CINIRA CARDONA MAZZALI PROFA EMEB	GRUPO 1 - Integral
7	HELOISA GIMENES DE MORAIS	11/04/2017	CINIRA CARDONA MAZZALI PROFA EMEB	GRUPO 1 - Integral
8	FELIPE FERREIRA ARCIFA SAMPAIO	09/04/2017	CINIRA CARDONA MAZZALI PROFA EMEB	GRUPO 1 - Integral
9	ANA LAURA DE MELO SALTORATO	19/05/2017	CINIRA CARDONA MAZZALI PROFA EMEB	GRUPO 1 - Integral
10	LUIZ FABIANO DE MELO SALTORATO	19/05/2017	CINIRA CARDONA MAZZALI PROFA EMEB	GRUPO 1 - Integral
11	MATHEUS KAUAN BRITO GOMES	08/12/2017	CINIRA CARDONA MAZZALI PROFA EMEB	GRUPO 1 - Integral
12	GUILHERME STRINGARI	29/04/2017	CINIRA CARDONA MAZZALI PROFA EMEB	GRUPO 1 - Integral
13	ENZO CORDEIRO NEVES	10/05/2017	CINIRA CARDONA MAZZALI PROFA EMEB	GRUPO 1 - Integral
14	DAVI TOFFANI SIMONETTO	06/12/2017	CINIRA CARDONA MAZZALI PROFA EMEB	GRUPO 1 - Integral
GRUPO 2 - Integral				
1	GEOVANA CRISTINA MARTINS	11/07/2016	CINIRA CARDONA MAZZALI PROFA EMEB	GRUPO 2 - Integral
2	BERNARDO GONCALVES LIMA	10/04/2016	CINIRA CARDONA MAZZALI PROFA EMEB	GRUPO 2 - Integral
3	ISABELLY DA SILVA MONTEIRO	25/04/2016	CINIRA CARDONA MAZZALI PROFA EMEB	GRUPO 2 - Integral
4	ENZO GABRIEL FELIX DE OLIVEIRA	30/11/2016	CINIRA CARDONA MAZZALI PROFA EMEB	GRUPO 2 - Integral
5	MARCOS WELLINGTON MOREIRA MARASSATO	26/05/2016	CINIRA CARDONA MAZZALI PROFA EMEB	GRUPO 2 - Integral
6	WYLYAN HENRIQUE ALVES FELIX	26/05/2016	CINIRA CARDONA MAZZALI PROFA EMEB	GRUPO 2 - Integral
7	RYAN MIGUEL DA SILVA SALOMAO	23/02/2017	CINIRA CARDONA MAZZALI PROFA EMEB	GRUPO 2 - Integral
8	ELOA VITORIA SANTOS PEREIRA	19/05/2016	CINIRA CARDONA MAZZALI PROFA EMEB	GRUPO 2 - Integral
9	PYETRA EMANUELLY DA SILVA MOREIRA	28/03/2017	CINIRA CARDONA MAZZALI PROFA EMEB	GRUPO 2 - Integral



EDUCAÇÃO

Data: 19/02/2019

AC - Controle Acadêmico

Hora: 10:50:31

Lista de Espera (em ordem de chamada)

CLEONICE ADOLPHO DE FARIA PROFA EMEB

GRUPO 1 - Meio-período: TARDE			
1	ISADORA SILVA ESCANHOLA	06/10/2017	CLEONICE ADOLPHO DE FARIA PROFA EME GRUPO 1 - Meio-período: TARDE
2	SOPHIA EMANUELLI DO NASCIMENTO STANELLI	21/08/2017	CLEONICE ADOLPHO DE FARIA PROFA EME GRUPO 1 - Meio-período: TARDE
3	ALICE LOPES DE FREITAS	26/01/2018	CLEONICE ADOLPHO DE FARIA PROFA EME GRUPO 1 - Meio-período: TARDE
GRUPO 2 - Meio-período: TARDE			
1	FELIPE TORRES BURGOS ZANOTELLO	25/06/2016	CLEONICE ADOLPHO DE FARIA PROFA EME GRUPO 2 - Meio-período: TARDE
2	HELENA NANTES PEREIRA CALLEGARI	05/04/2016	CLEONICE ADOLPHO DE FARIA PROFA EME GRUPO 2 - Meio-período: TARDE
GRUPO 3 - Meio-período: TARDE			
1	FELIPE CASTILHO RAVAZI	18/05/2015	CLEONICE ADOLPHO DE FARIA PROFA EME GRUPO 3 - Meio-período: TARDE

CLOTILDE MAZZALI BOLLINI PROFA EMEB

GRUPO 3 - Meio-período: MANHÃ			
1	LARISSA RAFAELY DE OLIVEIRA	19/09/2015	CLOTILDE MAZZALI BOLLINI PROFA EMEB GRUPO 3 - Meio-período: MANHÃ

COLEGIO LINCE

BERCARIO 1 - Integral			
1	VITOR BAPTISTUCCI CHACCUR	22/04/2018	COLEGIO LINCE BERCARIO 1 - Integral
2	ANA CLARA BERNARDINO	04/09/2018	COLEGIO LINCE BERCARIO 1 - Integral
GRUPO 1 - Integral			
1	ALEXANDER RIBEIRO	28/02/2018	COLEGIO LINCE GRUPO 1 - Integral
2	ALLAN RIBEIRO	28/02/2018	COLEGIO LINCE GRUPO 1 - Integral
3	LUCCA GOMES GAINO	13/06/2017	COLEGIO LINCE GRUPO 1 - Integral
4	MANUELA AUGUSTO CHRISPIM	21/12/2017	COLEGIO LINCE GRUPO 1 - Integral
5	LAVINIA MASSUCATO LOPES	26/06/2017	COLEGIO LINCE GRUPO 1 - Integral
6	LUMEN OLIVEIRA DE MOURA	11/12/2017	COLEGIO LINCE GRUPO 1 - Integral
7	REBECCA ELIZA FREITAS	01/10/2017	COLEGIO LINCE GRUPO 1 - Integral
GRUPO 2 - Integral			
1	MAITE DE TOLEDO RODRIGUES	21/12/2016	COLEGIO LINCE GRUPO 2 - Integral
2	VICENTE CARNIVALLE SILVA MELILLO	18/01/2017	COLEGIO LINCE GRUPO 2 - Integral
3	LORENZO HAMBURG DONATO	01/12/2016	COLEGIO LINCE GRUPO 2 - Integral
4	LIVIA BAPTISTUCCI CHACCUR	28/10/2016	COLEGIO LINCE GRUPO 2 - Integral
5	MIGUEL GARCIA DE LIMA	17/10/2016	COLEGIO LINCE GRUPO 2 - Integral

COLEGIO SAO VICENTE DE PAULO - UNIDADE II

GRUPO 2 - Integral			
1	MIGUEL FELIPE ARAUJO BATISTA	31/07/2016	COLEGIO SAO VICENTE DE PAULO - UNIDA GRUPO 2 - Integral
2	MIGUEL GUIRALDI CALEFI	01/08/2016	COLEGIO SAO VICENTE DE PAULO - UNIDA GRUPO 2 - Integral
3	ARTHUR ADJAN FERREIRA DE MOURA	19/03/2017	COLEGIO SAO VICENTE DE PAULO - UNIDA GRUPO 2 - Integral
4	RADYJAH PELLUCCI BRITO	23/03/2017	COLEGIO SAO VICENTE DE PAULO - UNIDA GRUPO 2 - Integral
5	MARIA CLARA DE SOUZA THOMAZ	14/04/2016	COLEGIO SAO VICENTE DE PAULO - UNIDA GRUPO 2 - Integral
6	MATHEUS HENRIQUE RIBEIRO CHAGAS	18/02/2017	COLEGIO SAO VICENTE DE PAULO - UNIDA GRUPO 2 - Integral
7	DAVI CUNHA LACERDA	22/07/2016	COLEGIO SAO VICENTE DE PAULO - UNIDA GRUPO 2 - Integral
GRUPO 3 - Integral			
1	DANIEL MOREIRA SOUZA	05/03/2016	COLEGIO SAO VICENTE DE PAULO - UNIDA GRUPO 3 - Integral
2	AMANDA EMANUELLE EZQUERRO	30/12/2015	COLEGIO SAO VICENTE DE PAULO - UNIDA GRUPO 3 - Integral
3	PEDRO HENRIQUE ALVES DA SILVA	16/07/2015	COLEGIO SAO VICENTE DE PAULO - UNIDA GRUPO 3 - Integral
4	RYAN JUNIO ARAUJO DE CARVALHO	09/02/2016	COLEGIO SAO VICENTE DE PAULO - UNIDA GRUPO 3 - Integral
5	NICOLAS OLIVEIRA LIMA	09/07/2015	COLEGIO SAO VICENTE DE PAULO - UNIDA GRUPO 3 - Integral
6	ALICIA LOURENCO DA SILVA	15/06/2015	COLEGIO SAO VICENTE DE PAULO - UNIDA GRUPO 3 - Integral
7	AIMEE VITORIA LEAL DE OLIVEIRA	24/09/2015	COLEGIO SAO VICENTE DE PAULO - UNIDA GRUPO 3 - Integral



EDUCAÇÃO

Data: 19/02/2019

AC - Controle Acadêmico

Hora: 10:50:31

Lista de Espera (em ordem de chamada)

COLEGIO SAO VICENTE DE PAULO - UNIDADE II

8	ANA CLARA DE AGUIAR SANTOS	30/04/2015	COLEGIO SAO VICENTE DE PAULO - UNIDA	GRUPO 3 - Integral
9	RAYSLA ISABELA ALVES BENEVENUTO	19/02/2016	COLEGIO SAO VICENTE DE PAULO - UNIDA	GRUPO 3 - Integral
10	BARTHOLOMEU JOSE RUEDA	17/08/2015	COLEGIO SAO VICENTE DE PAULO - UNIDA	GRUPO 3 - Integral
11	PEDRO SILVA MARQUESIN	08/01/2016	COLEGIO SAO VICENTE DE PAULO - UNIDA	GRUPO 3 - Integral
12	RAFAELA RODRIGUES	11/06/2015	COLEGIO SAO VICENTE DE PAULO - UNIDA	GRUPO 3 - Integral
13	EMILLY VITORIA BATISTA DA SILVA	11/08/2015	COLEGIO SAO VICENTE DE PAULO - UNIDA	GRUPO 3 - Integral
14	YASMIN DOS SANTOS CHAGAS	28/09/2015	COLEGIO SAO VICENTE DE PAULO - UNIDA	GRUPO 3 - Integral

COLÉGIO VIDEIRINHA

BERCARIO 1 - Integral				
1	HELENA ALVES DE OLIVEIRA	19/04/2018	COLÉGIO VIDEIRINHA	BERCARIO 1 - Integral
2	CAETANO COSTA ARAO	10/04/2018	COLÉGIO VIDEIRINHA	BERCARIO 1 - Integral
3	SOPHIA MORIGUCHI OLIVEIRA	06/04/2018	COLÉGIO VIDEIRINHA	BERCARIO 1 - Integral
GRUPO 1 - Integral				
1	SARAH FERREIRA ARAUJO	26/06/2017	COLÉGIO VIDEIRINHA	GRUPO 1 - Integral
2	MAYA FERIN DE SOUZA	04/04/2017	COLÉGIO VIDEIRINHA	GRUPO 1 - Integral
3	MARIA LUISA DOS SANTOS	21/05/2017	COLÉGIO VIDEIRINHA	GRUPO 1 - Integral
4	MARIA EDUARDA CARVALHO ZANHOLO	16/10/2017	COLÉGIO VIDEIRINHA	GRUPO 1 - Integral
5	EMANUEL FERNANDES CLEMENTE	11/08/2017	COLÉGIO VIDEIRINHA	GRUPO 1 - Integral
6	PIETRO QUAGLIATO NAVARRO	15/07/2017	COLÉGIO VIDEIRINHA	GRUPO 1 - Integral
7	HENRIQUE GENOVA MARQUES	18/10/2017	COLÉGIO VIDEIRINHA	GRUPO 1 - Integral
8	GUSTAVO VASCONCELOS CASTELLI	22/05/2017	COLÉGIO VIDEIRINHA	GRUPO 1 - Integral
9	JOAO PEDRO BONANOME OLIVEIRA	14/10/2017	COLÉGIO VIDEIRINHA	GRUPO 1 - Integral
10	ENZO GABRIEL OLIVEIRA SILVA	15/11/2017	COLÉGIO VIDEIRINHA	GRUPO 1 - Integral
11	LUAN DUTRA DE OLIVEIRA	02/11/2017	COLÉGIO VIDEIRINHA	GRUPO 1 - Integral
12	MARIA EDUARDA RODRIGUES DE OLIVEIRA	27/11/2017	COLÉGIO VIDEIRINHA	GRUPO 1 - Integral
13	JOAO PEDRO QUIRINO DA SILVA CRUZ	17/01/2018	COLÉGIO VIDEIRINHA	GRUPO 1 - Integral
14	ARTHUR DI MICHELE MOLION	12/12/2017	COLÉGIO VIDEIRINHA	GRUPO 1 - Integral
15	ANA CLARA LONGHI DE SOUZA	03/11/2017	COLÉGIO VIDEIRINHA	GRUPO 1 - Integral
GRUPO 2 - Integral				
1	EMAUNUELLY KAROLINI BERNARDO VIEIRA	28/12/2016	COLÉGIO VIDEIRINHA	GRUPO 2 - Integral
2	BENJAMIN CAMARGO DOS SANTOS	03/05/2016	COLÉGIO VIDEIRINHA	GRUPO 2 - Integral
3	JOAO FRAGOSO BENTIVEGNA	22/03/2017	COLÉGIO VIDEIRINHA	GRUPO 2 - Integral
4	GABRIEL CREPALDI AREAS DE MARCO	07/03/2017	COLÉGIO VIDEIRINHA	GRUPO 2 - Integral
5	ISAAC CASAS MARTINS	20/09/2016	COLÉGIO VIDEIRINHA	GRUPO 2 - Integral
6	CAMILLE SOARES DE OLIVEIRA	11/05/2016	COLÉGIO VIDEIRINHA	GRUPO 2 - Integral
7	MANUELA CALDERON COUTO	20/09/2016	COLÉGIO VIDEIRINHA	GRUPO 2 - Integral
8	DANIEL SORDI BITTENCOURT FERREIRA	26/07/2016	COLÉGIO VIDEIRINHA	GRUPO 2 - Integral
9	FELIPE BOLANGNO MILLEN	05/05/2016	COLÉGIO VIDEIRINHA	GRUPO 2 - Integral
10	OLIVIA TEDESCO DE MOURA	08/02/2017	COLÉGIO VIDEIRINHA	GRUPO 2 - Integral
11	JOSE MIGUEL SOUSA OLIVEIRA	20/04/2016	COLÉGIO VIDEIRINHA	GRUPO 2 - Integral
12	HEITOR SOARES LEITE	07/09/2016	COLÉGIO VIDEIRINHA	GRUPO 2 - Integral
13	DAVI JOAQUIM SILVA SANTANA	14/07/2016	COLÉGIO VIDEIRINHA	GRUPO 2 - Integral
GRUPO 3 - Integral				
1	SAMUEL MANNO ALEIXO	06/10/2015	COLÉGIO VIDEIRINHA	GRUPO 3 - Integral
2	ICARO MIGUEL DIAS DE GODOY	13/09/2015	COLÉGIO VIDEIRINHA	GRUPO 3 - Integral
3	ELIZA HARUMI PORCARI GANDER	20/11/2015	COLÉGIO VIDEIRINHA	GRUPO 3 - Integral
4	ANA LIZ PIMENTA WHITAKER DE CASTRO	19/02/2016	COLÉGIO VIDEIRINHA	GRUPO 3 - Integral
5	MELISSA PORCARI SIMOES	04/01/2016	COLÉGIO VIDEIRINHA	GRUPO 3 - Integral
6	RAFAEL COURA NUNES	29/10/2015	COLÉGIO VIDEIRINHA	GRUPO 3 - Integral
7	GUILHERME JANUARIO DE SOUZA	28/10/2015	COLÉGIO VIDEIRINHA	GRUPO 3 - Integral



EDUCAÇÃO

Data: 19/02/2019

AC - Controle Acadêmico

Hora: 10:50:31

Lista de Espera (em ordem de chamada)

COLÉGIO VIDEIRINHA

8	ARTHUR SANTANA MALTA	25/04/2015	COLÉGIO VIDEIRINHA	GRUPO 3 - Integral
9	GIOVANNA EULINA DA SILVA CARDOSO	12/03/2016	COLÉGIO VIDEIRINHA	GRUPO 3 - Integral

CORDEIRINHOS

BERCARIO 1 - Integral				
1	LORENZO PIETRO ANDRADE DE SOUSA	28/05/2018	CORDEIRINHOS	BERCARIO 1 - Integral
2	PABBLO VICTORIO BARUK SANTOS ALVES	20/04/2018	CORDEIRINHOS	BERCARIO 1 - Integral
3	STELLA SILVA RAMALHO	03/04/2018	CORDEIRINHOS	BERCARIO 1 - Integral
4	HELENA TERESA ANDRADE VICENTIN	18/06/2018	CORDEIRINHOS	BERCARIO 1 - Integral
5	THOMAS TALAZZO LEHTO	10/09/2018	CORDEIRINHOS	BERCARIO 1 - Integral
GRUPO 1 - Integral				
1	DANIEL HENRIQUE COSTA DOS REIS	30/11/2017	CORDEIRINHOS	GRUPO 1 - Integral
2	MIKAELLA RAMOS DE LIMA	07/05/2017	CORDEIRINHOS	GRUPO 1 - Integral
3	RENATA SOLARA ALVES DOS SANTOS	17/01/2018	CORDEIRINHOS	GRUPO 1 - Integral
4	ENZO GABRIEL SILVA	19/10/2017	CORDEIRINHOS	GRUPO 1 - Integral
5	ENZO DE SOUZA FRANCA	20/08/2017	CORDEIRINHOS	GRUPO 1 - Integral
6	HENRY GABRIEL SENA DE OLIVEIRA	15/02/2018	CORDEIRINHOS	GRUPO 1 - Integral
7	LORENZO LEITE LIMA	10/11/2017	CORDEIRINHOS	GRUPO 1 - Integral
8	ISAAC KAIQUE FERREIRA	22/11/2017	CORDEIRINHOS	GRUPO 1 - Integral
9	LORENZO DA SILVA RODRIGUES	10/11/2017	CORDEIRINHOS	GRUPO 1 - Integral
10	ANA LIVIA MOURA LOPES DE OLIVEIRA	08/09/2017	CORDEIRINHOS	GRUPO 1 - Integral
11	LUIZA GONCALVES DE ANDRADE	09/01/2018	CORDEIRINHOS	GRUPO 1 - Integral
GRUPO 2 - Integral				
1	ARTHUR MIGUEL BUENO DA COSTA PINTO	08/05/2016	CORDEIRINHOS	GRUPO 2 - Integral
2	MIGUEL RIBEIRO FIGUEIREDO	15/06/2016	CORDEIRINHOS	GRUPO 2 - Integral
3	ISABELA CIRQUEIRA SANTOS	13/03/2017	CORDEIRINHOS	GRUPO 2 - Integral
4	KAUE HENRIQUE COSTA SANTOS	16/09/2016	CORDEIRINHOS	GRUPO 2 - Integral
5	MARIA FERNANDA GOMES ALMEIDA	24/03/2017	CORDEIRINHOS	GRUPO 2 - Integral
6	JOAO FELIPE DE OLIVEIRA MARQUES	16/02/2017	CORDEIRINHOS	GRUPO 2 - Integral
7	ISAUQUE JESUS DE SANTANA JUNIOR	05/09/2016	CORDEIRINHOS	GRUPO 2 - Integral
8	IGLECIO MARQUES DE ARAUJO FILHO	25/11/2016	CORDEIRINHOS	GRUPO 2 - Integral
9	LIVIA MAIRA DA SILVA PEREIRA	16/11/2016	CORDEIRINHOS	GRUPO 2 - Integral
10	LIVIA MIRIA DA SILVA PEREIRA	16/11/2016	CORDEIRINHOS	GRUPO 2 - Integral
11	MIRELLA CAMILY BARBOSA DA SILVA	09/10/2016	CORDEIRINHOS	GRUPO 2 - Integral
12	SOPHIA EMANUELLY MARTINS MARQUES	19/08/2016	CORDEIRINHOS	GRUPO 2 - Integral
GRUPO 3 - Integral				
1	KAMILLY MELGUEIRO BARRETO	03/03/2016	CORDEIRINHOS	GRUPO 3 - Integral
2	OTAVIO LEONEL GASQUES DA SILVA	06/01/2016	CORDEIRINHOS	GRUPO 3 - Integral
3	ENZO GABRIEL SALUSTIANO SANTOS	05/09/2015	CORDEIRINHOS	GRUPO 3 - Integral

CORDEIRINHOS II

GRUPO 3 - Integral				
1	PIETRO BADARO SILVA	26/01/2016	CORDEIRINHOS II	GRUPO 3 - Integral

CRECHE MAE MEIMEI

BERCARIO 1 - Integral				
1	JOAO PEDRO RODRIGUES PONTES	24/09/2018	CRECHE MAE MEIMEI	BERCARIO 1 - Integral
2	ALICE RODRIGUES DE OLIVEIRA	09/07/2018	CRECHE MAE MEIMEI	BERCARIO 1 - Integral
GRUPO 1 - Integral				
1	ANTHONY MIGUEL FERNANDES SILVA	07/07/2017	CRECHE MAE MEIMEI	GRUPO 1 - Integral



EDUCAÇÃO

Data: 19/02/2019

AC - Controle Acadêmico

Hora: 10:50:31

Lista de Espera (em ordem de chamada)

CRECHE MAE MEIMEI

GRUPO 3 - Integral				
1	MIGUEL CAVEAGNA	18/12/2015	CRECHE MAE MEIMEI	GRUPO 3 - Integral
2	SANDY VALENTINA AYRES DA SILVA	04/04/2015	CRECHE MAE MEIMEI	GRUPO 3 - Integral

CRESCER E APRENDER

BERCARIO 1 - Integral				
1	NICOLAS ANHOLON ESPINA	20/07/2018	CRESCER E APRENDER	BERCARIO 1 - Integral
2	LIVIA ANDRADE SACCHETTO	23/04/2018	CRESCER E APRENDER	BERCARIO 1 - Integral
3	MURILO COPETTE ZORZI	27/05/2018	CRESCER E APRENDER	BERCARIO 1 - Integral
4	BENICIO GONTIJO DE SOUZA	04/05/2018	CRESCER E APRENDER	BERCARIO 1 - Integral
5	ELOA MARTINS	26/11/2018	CRESCER E APRENDER	BERCARIO 1 - Integral
6	NIKOLAS LEPORE	24/06/2018	CRESCER E APRENDER	BERCARIO 1 - Integral
7	ISABELLA OLIVIO LIMA	06/10/2018	CRESCER E APRENDER	BERCARIO 1 - Integral
GRUPO 1 - Integral				
1	ALVARO PEREIRA LOPEZ	19/08/2017	CRESCER E APRENDER	GRUPO 1 - Integral
GRUPO 2 - Integral				
1	JOAO LUCAS DE OLIVEIRA MORAES	24/03/2017	CRESCER E APRENDER	GRUPO 2 - Integral
2	VICENZO SILVEIRA VAL	03/11/2016	CRESCER E APRENDER	GRUPO 2 - Integral
3	LAURA SANTANA BASTOS	22/08/2016	CRESCER E APRENDER	GRUPO 2 - Integral
4	LEONARDO MARTINS RODER	12/11/2016	CRESCER E APRENDER	GRUPO 2 - Integral

DINA ROSETE ZANDONA CUNNINGHAM PROFA EMEB

GRUPO 3 - Meio-período: TARDE				
1	ISABELLY VITORIA FERREIRA	23/04/2015	DINA ROSETE ZANDONA CUNNINGHAM PRO	GRUPO 3 - Meio-período: TARDE
2	HELENA JESUS OLIVEIRA	12/02/2016	DINA ROSETE ZANDONA CUNNINGHAM PRO	GRUPO 3 - Meio-período: TARDE
3	EMILLY VITORIA BORGES PEREIRA	11/11/2015	DINA ROSETE ZANDONA CUNNINGHAM PRO	GRUPO 3 - Meio-período: TARDE

EDUCAR PARA O FUTURO III

BERCARIO 1 - Integral				
1	LEONARDO EMPKE DALLA TORRE	22/07/2018	EDUCAR PARA O FUTURO III	BERCARIO 1 - Integral
2	ENRICO MALUF RUAS	05/05/2018	EDUCAR PARA O FUTURO III	BERCARIO 1 - Integral
GRUPO 1 - Integral				
1	HEITOR CLINI ALVES DE SOUZA	01/05/2017	EDUCAR PARA O FUTURO III	GRUPO 1 - Integral
2	VITOR HUGO LIMA DE SANTANA	09/12/2017	EDUCAR PARA O FUTURO III	GRUPO 1 - Integral
3	MARIA ALICE MACEDO NOGUEIRA	09/09/2017	EDUCAR PARA O FUTURO III	GRUPO 1 - Integral
4	ELOISE CARVALHO DOS SANTOS	06/05/2017	EDUCAR PARA O FUTURO III	GRUPO 1 - Integral
5	ANA JULIA HEMEL SANTOS	05/07/2017	EDUCAR PARA O FUTURO III	GRUPO 1 - Integral
6	LARA HELENN DA SILVA GOMES	20/11/2017	EDUCAR PARA O FUTURO III	GRUPO 1 - Integral
7	ISADORA DOS SANTOS GONCALVES	05/07/2017	EDUCAR PARA O FUTURO III	GRUPO 1 - Integral
GRUPO 2 - Integral				
1	LARA FRIZZI VILAS BOAS	12/08/2016	EDUCAR PARA O FUTURO III	GRUPO 2 - Integral
2	BIANCA DOS SANTOS BORGES	11/12/2016	EDUCAR PARA O FUTURO III	GRUPO 2 - Integral
3	JOAO GABRIEL FERRI CIARAMELLO	04/01/2017	EDUCAR PARA O FUTURO III	GRUPO 2 - Integral
4	MELISSA GABRIELLY MAGALHAES BARBOSA	04/11/2016	EDUCAR PARA O FUTURO III	GRUPO 2 - Integral
5	LORENA CARVALHO NUNES DOS SANTOS	03/12/2016	EDUCAR PARA O FUTURO III	GRUPO 2 - Integral

EDWARD ALEIXO DE PAULA DR EMEB

GRUPO 1 - Integral				
1	MELISSA BALESTRE LUSVARDI	07/08/2017	EDWARD ALEIXO DE PAULA DR EMEB	GRUPO 1 - Integral



EDUCAÇÃO

Data: 19/02/2019

Hora: 10:50:31

AC - Controle Acadêmico

Lista de Espera (em ordem de chamada)

EDWARD ALEIXO DE PAULA DR EMEB

GRUPO 2 - Integral				
1	LORENA SOARES RAMOS	03/10/2016	EDWARD ALEIXO DE PAULA DR EMEB	GRUPO 2 - Integral
2	JULIA SANTANA SILVA	15/02/2017	EDWARD ALEIXO DE PAULA DR EMEB	GRUPO 2 - Integral
3	AGNES FRANCA SANTOS	18/06/2016	EDWARD ALEIXO DE PAULA DR EMEB	GRUPO 2 - Integral
4	WANDERSON GABRIEL SOUZA GONCALVES	19/08/2016	EDWARD ALEIXO DE PAULA DR EMEB	GRUPO 2 - Integral
5	HENRIQUE ALVES SANCHES	11/09/2016	EDWARD ALEIXO DE PAULA DR EMEB	GRUPO 2 - Integral
6	ISABELLA BONEQUINI CONTE	11/07/2016	EDWARD ALEIXO DE PAULA DR EMEB	GRUPO 2 - Integral
7	HUGO AMORIM DE JESUS	15/02/2017	EDWARD ALEIXO DE PAULA DR EMEB	GRUPO 2 - Integral
8	ANNA LETICIA NUNES JANSEN	29/03/2017	EDWARD ALEIXO DE PAULA DR EMEB	GRUPO 2 - Integral
9	RAFAELA ANZILIERO ANGOTTI	09/04/2016	EDWARD ALEIXO DE PAULA DR EMEB	GRUPO 2 - Integral
10	MIGUEL RIBEIRO	08/02/2017	EDWARD ALEIXO DE PAULA DR EMEB	GRUPO 2 - Integral
11	MIGUEL GODOY DEMEIS	30/01/2017	EDWARD ALEIXO DE PAULA DR EMEB	GRUPO 2 - Integral
12	SAMUEL MARIM GUIMARAES DE SOUZA	01/04/2016	EDWARD ALEIXO DE PAULA DR EMEB	GRUPO 2 - Integral
13	ADRYAN ROQUE	17/01/2017	EDWARD ALEIXO DE PAULA DR EMEB	GRUPO 2 - Integral
14	ALICE MARIA PINTO DAVID	27/12/2016	EDWARD ALEIXO DE PAULA DR EMEB	GRUPO 2 - Integral
15	BENJAMIN MAXWELL RAMOS DE ARRUDA PRETTI	30/04/2016	EDWARD ALEIXO DE PAULA DR EMEB	GRUPO 2 - Integral
16	NICOLAS ANDRADE PRADO	24/06/2016	EDWARD ALEIXO DE PAULA DR EMEB	GRUPO 2 - Integral
17	LETICIA LEME FAZOLI	02/12/2016	EDWARD ALEIXO DE PAULA DR EMEB	GRUPO 2 - Integral
18	LORENZO GOMES DE ANDRADE	28/03/2017	EDWARD ALEIXO DE PAULA DR EMEB	GRUPO 2 - Integral
19	LAVINIA SANTOS SILVERIO	12/12/2016	EDWARD ALEIXO DE PAULA DR EMEB	GRUPO 2 - Integral
20	LUIS FELIPE MORAIS BARBOSA	22/11/2016	EDWARD ALEIXO DE PAULA DR EMEB	GRUPO 2 - Integral
21	HELENA DE CASTRO NEVES	17/01/2017	EDWARD ALEIXO DE PAULA DR EMEB	GRUPO 2 - Integral
GRUPO 3 - Integral				
1	LUCAS MATOS SAMPAIO	17/01/2016	EDWARD ALEIXO DE PAULA DR EMEB	GRUPO 3 - Integral
2	AGATHA HELLENA MORAIS BUENO	07/05/2015	EDWARD ALEIXO DE PAULA DR EMEB	GRUPO 3 - Integral
3	MARCELLO LORENZO DE ALBUQUERQUE SILVA	15/12/2015	EDWARD ALEIXO DE PAULA DR EMEB	GRUPO 3 - Integral
4	PAMELA SILVA YEVENES	16/05/2015	EDWARD ALEIXO DE PAULA DR EMEB	GRUPO 3 - Integral
5	ANA LAURA FELIX DA CRUZ	13/05/2015	EDWARD ALEIXO DE PAULA DR EMEB	GRUPO 3 - Integral
6	ANA LAURA OLIVEIRA DIAS	10/05/2015	EDWARD ALEIXO DE PAULA DR EMEB	GRUPO 3 - Integral

ESCOLA DE EDUCACAO INFANTIL MINHA CASINHA I

BERCARIO 1 - Integral				
1	GIOVANA FURLAN DE PAULA	04/07/2018	ESCOLA DE EDUCACAO INFANTIL MINHA C.	BERCARIO 1 - Integral
2	MIKAELA FERNANDES DE CARVALHO OLIVEIRA	16/08/2018	ESCOLA DE EDUCACAO INFANTIL MINHA C.	BERCARIO 1 - Integral
3	BERNARDO HERNANDES	19/10/2018	ESCOLA DE EDUCACAO INFANTIL MINHA C.	BERCARIO 1 - Integral
4	LIVIA GABRIELLY DE OLIVEIRA FERNANDES	23/05/2018	ESCOLA DE EDUCACAO INFANTIL MINHA C.	BERCARIO 1 - Integral
5	MELISSA PERLATTI MACENA	09/11/2018	ESCOLA DE EDUCACAO INFANTIL MINHA C.	BERCARIO 1 - Integral
6	NICOLAS CONRADT POLETI	02/05/2018	ESCOLA DE EDUCACAO INFANTIL MINHA C.	BERCARIO 1 - Integral
GRUPO 1 - Integral				
1	MIGUEL MELO DE VASCONCELOS	29/06/2017	ESCOLA DE EDUCACAO INFANTIL MINHA C.	GRUPO 1 - Integral
2	LORENZO CALEBE MOSQUEIRO	02/04/2017	ESCOLA DE EDUCACAO INFANTIL MINHA C.	GRUPO 1 - Integral
3	RAUL GUIROTTI VOGEL DE ARAUJO	18/09/2017	ESCOLA DE EDUCACAO INFANTIL MINHA C.	GRUPO 1 - Integral
4	FLAVIA WASHLEY FALCAO FERRER	05/09/2017	ESCOLA DE EDUCACAO INFANTIL MINHA C.	GRUPO 1 - Integral
5	VALENTINA CAVALLARO FERREIRA	11/11/2017	ESCOLA DE EDUCACAO INFANTIL MINHA C.	GRUPO 1 - Integral
6	ALICE RODRIGUES BRUSSOLO	25/04/2017	ESCOLA DE EDUCACAO INFANTIL MINHA C.	GRUPO 1 - Integral
7	MANUELLA DO NASCIMENTO NOGUEIRA	08/01/2018	ESCOLA DE EDUCACAO INFANTIL MINHA C.	GRUPO 1 - Integral
8	ARTHUR RIBEIRO DA SILVA	01/03/2018	ESCOLA DE EDUCACAO INFANTIL MINHA C.	GRUPO 1 - Integral
9	LAIS CIRINO ALCANTARA	19/05/2017	ESCOLA DE EDUCACAO INFANTIL MINHA C.	GRUPO 1 - Integral
10	OTTO FERREIRA E FERREIRA	30/05/2017	ESCOLA DE EDUCACAO INFANTIL MINHA C.	GRUPO 1 - Integral
11	MARIA ALICE SANTOS DO NASCIMENTO	06/10/2017	ESCOLA DE EDUCACAO INFANTIL MINHA C.	GRUPO 1 - Integral



EDUCAÇÃO

Data: 19/02/2019

AC - Controle Acadêmico

Hora: 10:50:31

Lista de Espera (em ordem de chamada)

ESCOLA DE EDUCACAO INFANTIL MINHA CASINHA I

12	PEDRO GABRIEL DE SOUSA ANDRADE	25/08/2017	ESCOLA DE EDUCACAO INFANTIL MINHA C.	GRUPO 1 - Integral
13	HELLOISA EMANUELLY VIEIRA AGOSTINHO	28/02/2018	ESCOLA DE EDUCACAO INFANTIL MINHA C.	GRUPO 1 - Integral
14	HEITOR DE LAMADRIX LOPES DOS SANTOS	24/01/2018	ESCOLA DE EDUCACAO INFANTIL MINHA C.	GRUPO 1 - Integral
15	ALICE DE CAMARGO ROSEIRA	14/08/2017	ESCOLA DE EDUCACAO INFANTIL MINHA C.	GRUPO 1 - Integral
16	LORENA AURELIO GODOY DE OLIVEIRA	04/07/2017	ESCOLA DE EDUCACAO INFANTIL MINHA C.	GRUPO 1 - Integral
17	LIVIA LORIAN SCHIMDT	08/09/2017	ESCOLA DE EDUCACAO INFANTIL MINHA C.	GRUPO 1 - Integral
18	MATEUS TEIXEIRA DE LIMA TENREIRO	29/07/2017	ESCOLA DE EDUCACAO INFANTIL MINHA C.	GRUPO 1 - Integral

GRUPO 2 - Integral

1	LORENZO GOES VIEIRA	17/05/2016	ESCOLA DE EDUCACAO INFANTIL MINHA C.	GRUPO 2 - Integral
2	GIULIA DELBONI TONELLI	18/02/2017	ESCOLA DE EDUCACAO INFANTIL MINHA C.	GRUPO 2 - Integral
3	RAFAELA LIMA ARAUJO	06/06/2016	ESCOLA DE EDUCACAO INFANTIL MINHA C.	GRUPO 2 - Integral
4	AYRON MACHADO COSTA	12/12/2016	ESCOLA DE EDUCACAO INFANTIL MINHA C.	GRUPO 2 - Integral
5	VALENTINA UCHOA RODRIGUES	27/09/2016	ESCOLA DE EDUCACAO INFANTIL MINHA C.	GRUPO 2 - Integral
6	OLGA BUDAU GOMES	14/06/2016	ESCOLA DE EDUCACAO INFANTIL MINHA C.	GRUPO 2 - Integral
7	NOAH DURAES TEIXEIRA	28/02/2017	ESCOLA DE EDUCACAO INFANTIL MINHA C.	GRUPO 2 - Integral
8	ALICE FERREIRA ALVES	29/03/2017	ESCOLA DE EDUCACAO INFANTIL MINHA C.	GRUPO 2 - Integral
9	ALEXANDRE MIGUEL FERREIRA DA SILVA	27/12/2016	ESCOLA DE EDUCACAO INFANTIL MINHA C.	GRUPO 2 - Integral
10	LAURA RIBEIRO AMORIM	24/02/2017	ESCOLA DE EDUCACAO INFANTIL MINHA C.	GRUPO 2 - Integral
11	LOUISE ROYALTY BRITO	06/01/2017	ESCOLA DE EDUCACAO INFANTIL MINHA C.	GRUPO 2 - Integral
12	ALICE DE OLIVEIRA SANTOS	17/05/2016	ESCOLA DE EDUCACAO INFANTIL MINHA C.	GRUPO 2 - Integral
13	SOFIA VITORIA DE MORAES TESSARI	20/05/2016	ESCOLA DE EDUCACAO INFANTIL MINHA C.	GRUPO 2 - Integral
14	BRAYAN HENRIQUE GAMA DA SILVA	08/03/2017	ESCOLA DE EDUCACAO INFANTIL MINHA C.	GRUPO 2 - Integral
15	PEDRO TAFARELO CESAR DE MELO	27/06/2016	ESCOLA DE EDUCACAO INFANTIL MINHA C.	GRUPO 2 - Integral
16	MIGUEL BRAYNER GOMES OLIVEIRA	19/05/2016	ESCOLA DE EDUCACAO INFANTIL MINHA C.	GRUPO 2 - Integral
17	ARTHUR MALPAGA SILVEIRA	15/10/2016	ESCOLA DE EDUCACAO INFANTIL MINHA C.	GRUPO 2 - Integral

ESPACO CRIANCA

BERCARIO 1 - Integral				
1	ALICE OLIVEIRA JUSTIMIANO	17/08/2018	ESPACO CRIANCA	BERCARIO 1 - Integral
2	ISADORA SOPHIE FERREIRA VIANA	02/06/2018	ESPACO CRIANCA	BERCARIO 1 - Integral
3	SOPHIA LOPES FARIA	29/04/2018	ESPACO CRIANCA	BERCARIO 1 - Integral
4	ALICE POLO	22/08/2018	ESPACO CRIANCA	BERCARIO 1 - Integral
5	HENRICO DIAS RODRIGUES	19/07/2018	ESPACO CRIANCA	BERCARIO 1 - Integral

GRUPO 1 - Integral

1	MELISSA GIMENEZ SIQUEIRA	06/07/2017	ESPACO CRIANCA	GRUPO 1 - Integral
2	ANA CLARA DE OLIVEIRA PEGO	16/05/2017	ESPACO CRIANCA	GRUPO 1 - Integral
3	GABRIEL LUCHETTI LOVATTI	03/12/2017	ESPACO CRIANCA	GRUPO 1 - Integral
4	VITOR EMANUEL DA SILVA	24/04/2017	ESPACO CRIANCA	GRUPO 1 - Integral
5	GABRIELA PUIG REIS	30/10/2017	ESPACO CRIANCA	GRUPO 1 - Integral
6	DAVI ROSSI PRETEROTTI	11/11/2017	ESPACO CRIANCA	GRUPO 1 - Integral

GRUPO 2 - Integral

1	PEDRO FERREIRA MORETTI BATISTA	20/12/2016	ESPACO CRIANCA	GRUPO 2 - Integral
2	CAIO MATHEUS DA SILVA LIMA	05/03/2017	ESPACO CRIANCA	GRUPO 2 - Integral
3	SOFIA ALVES OLIVEIRA	22/08/2016	ESPACO CRIANCA	GRUPO 2 - Integral
4	ELOAH VITORIA DE CARVALHO	21/02/2017	ESPACO CRIANCA	GRUPO 2 - Integral
5	MIGUEL GOMES DE SOUZA SANTOS	01/10/2016	ESPACO CRIANCA	GRUPO 2 - Integral
6	MIGUEL ROMUALDO	11/02/2017	ESPACO CRIANCA	GRUPO 2 - Integral
7	ANALU VICENTIN CARDOSO	15/02/2017	ESPACO CRIANCA	GRUPO 2 - Integral

ESPACO CRIANCA II



EDUCAÇÃO

Data: 19/02/2019

AC - Controle Acadêmico

Hora: 10:50:31

Lista de Espera (em ordem de chamada)

ESPAÇO CRIANÇA II

BERCARIO 1 - Integral				
1	MIGUEL SELLEGUIM DE OLIVEIRA COELHO	24/04/2018	ESPAÇO CRIANÇA II	BERCARIO 1 - Integral
2	PIETRO MOLENA DE MEDEIROS	05/08/2018	ESPAÇO CRIANÇA II	BERCARIO 1 - Integral
3	ANA CLARA WHITNEY HERNANDA BONHEUR LOUIS	17/09/2018	ESPAÇO CRIANÇA II	BERCARIO 1 - Integral
4	MANUELA VITORIA VIEIRA CALIXTO	28/10/2018	ESPAÇO CRIANÇA II	BERCARIO 1 - Integral
5	ISAAC MICHELOTTI DE SOUSA NALINI	30/08/2018	ESPAÇO CRIANÇA II	BERCARIO 1 - Integral
GRUPO 1 - Integral				
1	BENICIO ARAUJO OLIVEIRA	18/08/2017	ESPAÇO CRIANÇA II	GRUPO 1 - Integral
2	VITTOR EMANUEL PEREIRA MARIANO	01/02/2018	ESPAÇO CRIANÇA II	GRUPO 1 - Integral
3	LUAN FELIPE SILVA AGUILAR	19/12/2017	ESPAÇO CRIANÇA II	GRUPO 1 - Integral
4	MIGUEL YAN SILVA	11/05/2017	ESPAÇO CRIANÇA II	GRUPO 1 - Integral
5	ISABELLA SOUZA MASSA PIOVESAN	06/05/2017	ESPAÇO CRIANÇA II	GRUPO 1 - Integral
6	ELISA RAMOS MENDES	19/07/2017	ESPAÇO CRIANÇA II	GRUPO 1 - Integral
7	LEONARDO RAMOS MENDES	19/07/2017	ESPAÇO CRIANÇA II	GRUPO 1 - Integral
8	ISAAC DE OLIVEIRA NAZARIO	28/08/2017	ESPAÇO CRIANÇA II	GRUPO 1 - Integral
9	MARIA LUIZA ZANDONA	16/05/2017	ESPAÇO CRIANÇA II	GRUPO 1 - Integral
10	MARCELA DUARTE AIO LEME	08/06/2017	ESPAÇO CRIANÇA II	GRUPO 1 - Integral
GRUPO 2 - Integral				
1	LUANA ALMADA VICENTE DE OLIVEIRA	06/01/2017	ESPAÇO CRIANÇA II	GRUPO 2 - Integral
2	HALLANA AYA FUGII SIQUEIRA	30/05/2016	ESPAÇO CRIANÇA II	GRUPO 2 - Integral
3	DAVI FELIPE DE OLIVEIRA ARRUDA	17/03/2017	ESPAÇO CRIANÇA II	GRUPO 2 - Integral
4	ESTER CARVALHO RIBEIRO	11/07/2016	ESPAÇO CRIANÇA II	GRUPO 2 - Integral
5	NICOLLAS IVANILDO BARBOSA DE SOUZA	09/06/2016	ESPAÇO CRIANÇA II	GRUPO 2 - Integral

ESPACO FELIZ

GRUPO 1 - Integral				
1	MIGUEL LOPES CAMPOS GREGO	07/04/2017	ESPACO FELIZ	GRUPO 1 - Integral
2	BRYAN EGMOM BERNADI SOARES	11/04/2017	ESPACO FELIZ	GRUPO 1 - Integral
3	NICOLAS COSTA LUNA	13/10/2017	ESPACO FELIZ	GRUPO 1 - Integral
4	RIAN COSTA FARIAS	22/01/2018	ESPACO FELIZ	GRUPO 1 - Integral
5	NICOLAS BERTOLINI	07/04/2017	ESPACO FELIZ	GRUPO 1 - Integral
6	PEDRO HENRIQUE ALVES PAVAO	21/07/2017	ESPACO FELIZ	GRUPO 1 - Integral
7	JUAN CARDOSO	04/01/2018	ESPACO FELIZ	GRUPO 1 - Integral
8	THEO EMIDIO DE ALMEIDA SOUSA	01/03/2018	ESPACO FELIZ	GRUPO 1 - Integral
GRUPO 2 - Integral				
1	KAUAN GABRIEL DE LIMA TEIXEIRA	17/10/2016	ESPACO FELIZ	GRUPO 2 - Integral
2	FELLIPE GABRIEL ALVES BARBOSA	05/03/2017	ESPACO FELIZ	GRUPO 2 - Integral
3	CAROLINY FELEX FERREIRA DA SILVA	17/05/2016	ESPACO FELIZ	GRUPO 2 - Integral
4	ELOA DOS SANTOS CARNEIRO	08/10/2016	ESPACO FELIZ	GRUPO 2 - Integral

FADAS E MAGOS I

GRUPO 2 - Integral				
1	LIVIA MESSIAS AZEVEDO	16/10/2016	FADAS E MAGOS I	GRUPO 2 - Integral
2	SOPHIA OLIVEIRA SILVA	19/01/2017	FADAS E MAGOS I	GRUPO 2 - Integral
3	HELOISA DIANA DAMASCENO	09/06/2016	FADAS E MAGOS I	GRUPO 2 - Integral
4	CELIO HENRIQUE SANTOS OLIVEIRA	10/03/2017	FADAS E MAGOS I	GRUPO 2 - Integral
5	ARTHUR CORREIA VIEIRA	07/12/2016	FADAS E MAGOS I	GRUPO 2 - Integral
6	ARTHUR HENRIQUE VIEIRA FIGUEIREDO	25/03/2017	FADAS E MAGOS I	GRUPO 2 - Integral
7	NATHAN SALES	09/01/2017	FADAS E MAGOS I	GRUPO 2 - Integral
8	HEITOR MACIEL ALVES	25/05/2016	FADAS E MAGOS I	GRUPO 2 - Integral



EDUCAÇÃO

Data: 19/02/2019

AC - Controle Acadêmico

Hora: 10:50:31

Lista de Espera (em ordem de chamada)

FADAS E MAGOS I

9	LUAN RAFAEL RODRIGUES DE SOUZA	05/02/2017	FADAS E MAGOS I	GRUPO 2 - Integral
10	LIVIA BEATRIZ DA SILVA JONJOBI	18/07/2016	FADAS E MAGOS I	GRUPO 2 - Integral
11	RYCKELMY HENRIQUE SANTANA FERREIRA DA SILVA	27/08/2016	FADAS E MAGOS I	GRUPO 2 - Integral
GRUPO 3 - Integral				
1	JOAO GABRIEL BEZERRA DOS SANTOS	13/02/2016	FADAS E MAGOS I	GRUPO 3 - Integral
2	RENAN OLIVEIRA DE VASCONCELOS	20/01/2016	FADAS E MAGOS I	GRUPO 3 - Integral
3	ANGELICA SOARES ANDRADE	03/11/2015	FADAS E MAGOS I	GRUPO 3 - Integral
4	VITOR GABRIEL DOS SANTOS ANANIAS	14/08/2015	FADAS E MAGOS I	GRUPO 3 - Integral

FADAS E MAGOS II

BERCARIO 1 - Integral				
1	YURI SILVA MARQUES DE OLIVEIRA	26/04/2018	FADAS E MAGOS II	BERCARIO 1 - Integral
2	ARTHUR LIMA SILVA	05/06/2018	FADAS E MAGOS II	BERCARIO 1 - Integral
3	KAUAN LOURENCO DA SILVA	23/05/2018	FADAS E MAGOS II	BERCARIO 1 - Integral
4	ISABELLY CAROLINY PINTO	25/07/2018	FADAS E MAGOS II	BERCARIO 1 - Integral
5	ARTHUR MARQUES PEREIRA	14/07/2018	FADAS E MAGOS II	BERCARIO 1 - Integral
GRUPO 1 - Integral				
1	EMILY VITORIA DE OLIVEIRA LOPES	19/06/2017	FADAS E MAGOS II	GRUPO 1 - Integral
2	GABRIEL RICCI BRINGEL	09/10/2017	FADAS E MAGOS II	GRUPO 1 - Integral
3	FELIPE BARBOSA DE GOIS	18/11/2017	FADAS E MAGOS II	GRUPO 1 - Integral
4	MANUELA TEODORO SANTANA	07/05/2017	FADAS E MAGOS II	GRUPO 1 - Integral
5	MARIA CECILIA ANDRADE LUNA	06/09/2017	FADAS E MAGOS II	GRUPO 1 - Integral
6	ARTHUR LIMA DIAS	15/08/2017	FADAS E MAGOS II	GRUPO 1 - Integral
7	VALENTINA RAPHAELI SAO JOSE	26/11/2017	FADAS E MAGOS II	GRUPO 1 - Integral
8	LORENZO NATHAN BATISTA DE SOUZA	02/01/2018	FADAS E MAGOS II	GRUPO 1 - Integral
9	RAFAEL GUILHERME DOS SANTOS SILVA	18/10/2017	FADAS E MAGOS II	GRUPO 1 - Integral
10	SARAH SOARES DE LIMA	20/03/2018	FADAS E MAGOS II	GRUPO 1 - Integral
11	PEDRO HENRIQUE DE AQUINO SILVA	15/09/2017	FADAS E MAGOS II	GRUPO 1 - Integral
12	NAYA COSTA REIS	14/06/2017	FADAS E MAGOS II	GRUPO 1 - Integral
13	ENZO GABRIEL BORGES CLAUDINO	19/01/2018	FADAS E MAGOS II	GRUPO 1 - Integral
14	ENRI DAMASCENO LOPES	19/11/2017	FADAS E MAGOS II	GRUPO 1 - Integral
15	AGHATA STEFANY MACIEL	22/11/2017	FADAS E MAGOS II	GRUPO 1 - Integral
16	EVILYN NAYARA PAZ DA SILVA	30/06/2017	FADAS E MAGOS II	GRUPO 1 - Integral
17	GIANLUCCA FERREIRA ROCHA	03/05/2017	FADAS E MAGOS II	GRUPO 1 - Integral
18	JULIA RODRIGUES CORDEIRO	07/09/2017	FADAS E MAGOS II	GRUPO 1 - Integral
19	THALIA MAITE TOZONI DE SOUZA PEREIRA	01/02/2018	FADAS E MAGOS II	GRUPO 1 - Integral
20	JORGE CHULTS TRAVAGIN JULIANO	07/03/2018	FADAS E MAGOS II	GRUPO 1 - Integral
21	PIETRA NEGRI MARCON	20/06/2017	FADAS E MAGOS II	GRUPO 1 - Integral
GRUPO 2 - Integral				
1	LUARA SOPHIA MARQUES DA SILVA	28/10/2016	FADAS E MAGOS II	GRUPO 2 - Integral
2	DANILO DA SILVA LIMA	15/02/2017	FADAS E MAGOS II	GRUPO 2 - Integral
3	DAVI LUIZ MARQUES RODRIGUES	10/01/2017	FADAS E MAGOS II	GRUPO 2 - Integral
4	MIRELLA ESPIRITO SANTO OLIVEIRA	16/09/2016	FADAS E MAGOS II	GRUPO 2 - Integral
5	ANA CLARA JACOMO DOS SANTOS	17/02/2017	FADAS E MAGOS II	GRUPO 2 - Integral
6	LEVI ESTEVAO BONARETTI GRILANDA	26/12/2016	FADAS E MAGOS II	GRUPO 2 - Integral
7	GABRIEL DE SOUZA ROZAO	25/04/2016	FADAS E MAGOS II	GRUPO 2 - Integral

FUTURA

BERCARIO 1 - Integral				
1	HENRICO ROVERI BUOSO	04/05/2018	FUTURA	BERCARIO 1 - Integral



EDUCAÇÃO

Data: 19/02/2019

AC - Controle Acadêmico

Hora: 10:50:31

Lista de Espera (em ordem de chamada)

FUTURA				
2	EMANUELLY VITORIA DA SILVA OLIVEIRA	13/06/2018	FUTURA	BERCARIO 1 - Integral
3	LIVIA CASEMIRO PEREIRA	09/05/2018	FUTURA	BERCARIO 1 - Integral
4	THEO AUGUSTO FERREIRA GOMES	10/04/2018	FUTURA	BERCARIO 1 - Integral
5	HELENA HEGEDUS BORGHI	21/11/2018	FUTURA	BERCARIO 1 - Integral
6	LUIZ FELIPE FERREIRA MARTINS	28/07/2018	FUTURA	BERCARIO 1 - Integral
7	GIULIA DOS SANTOS ROVEDA	09/11/2018	FUTURA	BERCARIO 1 - Integral
GRUPO 1 - Integral				
1	BEATRIZ PEREIRA CARRER	29/06/2017	FUTURA	GRUPO 1 - Integral
2	ISABELA MARCELINO ROCHA	24/06/2017	FUTURA	GRUPO 1 - Integral
3	DAVI VILAS BOAS TAVARES	10/02/2018	FUTURA	GRUPO 1 - Integral
4	NICOLAS GERALDI PICCOLO	11/07/2017	FUTURA	GRUPO 1 - Integral
5	MURILLO FERRETTI DO VALLI	03/03/2018	FUTURA	GRUPO 1 - Integral
6	SOPHIA CUNHA BATISTA	01/02/2018	FUTURA	GRUPO 1 - Integral
7	HENRIQUE CLEMENTE DA SILVA	29/03/2018	FUTURA	GRUPO 1 - Integral
8	LAURA CLEMENTE DA SILVA	29/03/2018	FUTURA	GRUPO 1 - Integral
GRUPO 2 - Integral				
1	SAMUEL SOUZA BRITO NERES	29/05/2016	FUTURA	GRUPO 2 - Integral
2	LUCAS KAUAN SOUZA SANTOS	18/10/2016	FUTURA	GRUPO 2 - Integral
3	ENZO CESAR FERRARI	21/07/2016	FUTURA	GRUPO 2 - Integral
GRUPO 3 - Integral				
1	MILENA PANSONATO RODRIGUES	21/03/2016	FUTURA	GRUPO 3 - Integral
2	MOISES FERNANDES NETO	01/04/2015	FUTURA	GRUPO 3 - Integral
3	ARTHUR FERNANDES BATISTA	16/05/2015	FUTURA	GRUPO 3 - Integral

GIORDANO BRUNO

BERCARIO 1 - Integral				
1	MIGUEL OLIVEIRA DE JESUS	10/04/2018	GIORDANO BRUNO	BERCARIO 1 - Integral
2	ALICIA DIAS BONET	28/04/2018	GIORDANO BRUNO	BERCARIO 1 - Integral
3	UARLEN GONCALVES DOS SANTOS	16/05/2018	GIORDANO BRUNO	BERCARIO 1 - Integral
4	BETINA QUEIROZ FREITAS	23/05/2018	GIORDANO BRUNO	BERCARIO 1 - Integral
5	DAVI MIGUEL CAMPOS SILVA	26/06/2018	GIORDANO BRUNO	BERCARIO 1 - Integral
6	LETICIA MARIA DA SILVA	03/10/2018	GIORDANO BRUNO	BERCARIO 1 - Integral
7	LAURA CRISTINA ALEGRO	11/08/2018	GIORDANO BRUNO	BERCARIO 1 - Integral
GRUPO 1 - Integral				
1	PEDRO HENRIQUE BUGOAS PIRES	18/08/2017	GIORDANO BRUNO	GRUPO 1 - Integral
2	GUILHERME LUIZ ROSA	02/05/2017	GIORDANO BRUNO	GRUPO 1 - Integral
3	BEATRIZ MERLO GIUSTI	07/01/2018	GIORDANO BRUNO	GRUPO 1 - Integral
4	JULIA PIGNATTI DUARTE	19/02/2018	GIORDANO BRUNO	GRUPO 1 - Integral
5	ARTHUR MIGUEL PENA SIQUEIRA	29/11/2017	GIORDANO BRUNO	GRUPO 1 - Integral
6	THOMAS MAIA DE OLIVEIRA AMORIM	14/01/2018	GIORDANO BRUNO	GRUPO 1 - Integral
7	PYETRO HENRIQUE SENA PASSOS	05/11/2017	GIORDANO BRUNO	GRUPO 1 - Integral
8	MIGUEL DA SILVA BARBOSA	08/03/2018	GIORDANO BRUNO	GRUPO 1 - Integral
9	LARA SOFIA NASCIMENTO TORRES	20/01/2018	GIORDANO BRUNO	GRUPO 1 - Integral
10	ENZO BATISTA DE SOUZA	12/10/2017	GIORDANO BRUNO	GRUPO 1 - Integral
11	GUILHERME PIRES BOTTANI PAES	24/09/2017	GIORDANO BRUNO	GRUPO 1 - Integral
12	RONALDO PIRES RODRIGUES JUNIOR	28/01/2018	GIORDANO BRUNO	GRUPO 1 - Integral
13	PEDRO DE FIGUEIREDO LAMBERT	16/06/2017	GIORDANO BRUNO	GRUPO 1 - Integral
14	JOSE HENRIQUE BALDIN VILAS BOAS TEODORO	20/06/2017	GIORDANO BRUNO	GRUPO 1 - Integral
GRUPO 2 - Integral				
1	KAUAN ROSA PERASSOLLI	12/11/2016	GIORDANO BRUNO	GRUPO 2 - Integral
2	MOTASEM ABDALBARI	23/06/2016	GIORDANO BRUNO	GRUPO 2 - Integral



EDUCAÇÃO

Data: 19/02/2019

AC - Controle Acadêmico

Hora: 10:50:31

Lista de Espera (em ordem de chamada)

GIORDANO BRUNO

3	DAVI ADOLPHO DA COSTA FERNANDES	24/10/2016	GIORDANO BRUNO	GRUPO 2 - Integral
4	NICHOLAS ANGIOLUCCI DE OLIVEIRA	28/07/2016	GIORDANO BRUNO	GRUPO 2 - Integral
5	MANUELA MANZATO COELHO	18/03/2017	GIORDANO BRUNO	GRUPO 2 - Integral
6	ISABELLA AZEVEDO MARQUES	13/08/2016	GIORDANO BRUNO	GRUPO 2 - Integral

GIRA SOL

GRUPO 1 - Integral				
1	CATARINA LIGORIO VARANDAS	12/01/2018	GIRA SOL	GRUPO 1 - Integral
2	MANUELLA ALVES DE OLIVEIRA	04/11/2017	GIRA SOL	GRUPO 1 - Integral
3	ALANA CAVALCANTE LUBENOW	31/12/2017	GIRA SOL	GRUPO 1 - Integral
GRUPO 2 - Integral				
1	MARCO JUNJIE YEUNG	31/10/2016	GIRA SOL	GRUPO 2 - Integral
2	BRYAN ANTONIO SANT ANNA	12/09/2016	GIRA SOL	GRUPO 2 - Integral

HELENA GALIMBERTI EMEB

GRUPO 3 - Integral				
1	ALICE BUENO ALMEIDA	09/01/2016	HELENA GALIMBERTI EMEB	GRUPO 3 - Integral
2	LETYCIA DE PAIVA BUCI	09/12/2015	HELENA GALIMBERTI EMEB	GRUPO 3 - Integral
3	HELOA DOS SANTOS FRANCISCO	31/07/2015	HELENA GALIMBERTI EMEB	GRUPO 3 - Integral

HILDA MARIA ALVES PASCHOALOTTO PROFA EMEB

BERCARIO 1 - Integral				
1	JEAN LUCAS DE SOUZA SANTOS	16/04/2018	HILDA MARIA ALVES PASCHOALOTTO PROF	BERCARIO 1 - Integral
2	SOPHIA EMANUELLY ROCHA GOMES	29/04/2018	HILDA MARIA ALVES PASCHOALOTTO PROF	BERCARIO 1 - Integral
3	RAFAEL BARBOZA PEPPE	05/04/2018	HILDA MARIA ALVES PASCHOALOTTO PROF	BERCARIO 1 - Integral
4	JOAO VICTOR DA SILVA LIMA	21/07/2018	HILDA MARIA ALVES PASCHOALOTTO PROF	BERCARIO 1 - Integral
5	LORENZO HENRIQUE DA COSTA CONCEICAO	19/07/2018	HILDA MARIA ALVES PASCHOALOTTO PROF	BERCARIO 1 - Integral
6	ARTHUR HENRIQUE SANTANA DA SILVA	24/08/2018	HILDA MARIA ALVES PASCHOALOTTO PROF	BERCARIO 1 - Integral
7	MIGUEL OLIVEIRA DA CUNHA	21/07/2018	HILDA MARIA ALVES PASCHOALOTTO PROF	BERCARIO 1 - Integral
8	EMANUEL MILAGRES DOS REIS	14/07/2018	HILDA MARIA ALVES PASCHOALOTTO PROF	BERCARIO 1 - Integral
9	MANUELA DE SOUZA SILVA	28/09/2018	HILDA MARIA ALVES PASCHOALOTTO PROF	BERCARIO 1 - Integral
10	LUCAS ASAFE DE SOUZA GOMES	16/09/2018	HILDA MARIA ALVES PASCHOALOTTO PROF	BERCARIO 1 - Integral
11	LORENA MARTINS DE ANGELIS	25/04/2018	HILDA MARIA ALVES PASCHOALOTTO PROF	BERCARIO 1 - Integral
12	ISABELLY GABRIELLA ALVES DOS SANTOS	17/07/2018	HILDA MARIA ALVES PASCHOALOTTO PROF	BERCARIO 1 - Integral
13	INGRID GABRIELLY ALVES DOS SANTOS	17/07/2018	HILDA MARIA ALVES PASCHOALOTTO PROF	BERCARIO 1 - Integral
14	ALEIA RAMOS PERRASSOLLI	06/07/2018	HILDA MARIA ALVES PASCHOALOTTO PROF	BERCARIO 1 - Integral
15	YASMIN AGATHA DE FARIA SANTOS	28/08/2018	HILDA MARIA ALVES PASCHOALOTTO PROF	BERCARIO 1 - Integral
GRUPO 1 - Integral				
1	ANA BEATRIZ VESPA GONCALVES	04/05/2017	HILDA MARIA ALVES PASCHOALOTTO PROF	GRUPO 1 - Integral
2	MIGUEL SANTOS SALES	26/06/2017	HILDA MARIA ALVES PASCHOALOTTO PROF	GRUPO 1 - Integral
3	LAURA OLIVEIRA DA SILVA	12/08/2017	HILDA MARIA ALVES PASCHOALOTTO PROF	GRUPO 1 - Integral
4	ESTHER DA SILVA MARTINS	10/05/2017	HILDA MARIA ALVES PASCHOALOTTO PROF	GRUPO 1 - Integral
5	JONATHAN KALLEB SILVA DE MELO	08/08/2017	HILDA MARIA ALVES PASCHOALOTTO PROF	GRUPO 1 - Integral
6	LOAH MARQUES SILVA	01/11/2017	HILDA MARIA ALVES PASCHOALOTTO PROF	GRUPO 1 - Integral
7	EZEQUIEL BRITO MENDES	17/07/2017	HILDA MARIA ALVES PASCHOALOTTO PROF	GRUPO 1 - Integral
8	ENZO MIGUEL LUQUES LOPES	27/01/2018	HILDA MARIA ALVES PASCHOALOTTO PROF	GRUPO 1 - Integral
9	THAIS EMANUELLI AMANCIO DE ANGELIS	30/07/2017	HILDA MARIA ALVES PASCHOALOTTO PROF	GRUPO 1 - Integral
10	MIGUEL SANCHES VENANCIO	10/07/2017	HILDA MARIA ALVES PASCHOALOTTO PROF	GRUPO 1 - Integral
11	MIGUEL VICTOR CASSEMIRO	10/11/2017	HILDA MARIA ALVES PASCHOALOTTO PROF	GRUPO 1 - Integral
12	LUAN EVANGELISTA DE OLIVEIRA	30/01/2018	HILDA MARIA ALVES PASCHOALOTTO PROF	GRUPO 1 - Integral



EDUCAÇÃO

Data: 19/02/2019

AC - Controle Acadêmico

Hora: 10:50:31

Lista de Espera (em ordem de chamada)

HILDA MARIA ALVES PASCHOALOTTO PROFA EMEB

13	ISABELLY VITORIA BEHRENS ESTEVAO	30/05/2017	HILDA MARIA ALVES PASCHOALOTTO PROF	GRUPO 1 - Integral
14	MATHEUS OLIVEIRA FERNANDES	05/02/2018	HILDA MARIA ALVES PASCHOALOTTO PROF	GRUPO 1 - Integral
15	SOPHIA CORDEIRO DOS SANTOS	08/02/2018	HILDA MARIA ALVES PASCHOALOTTO PROF	GRUPO 1 - Integral
16	THOMAS MURILO LACERDA DA SILVA	19/05/2017	HILDA MARIA ALVES PASCHOALOTTO PROF	GRUPO 1 - Integral
17	ELOISA CADET	04/03/2018	HILDA MARIA ALVES PASCHOALOTTO PROF	GRUPO 1 - Integral
18	LAVINIA DA CUNHA BRITO DIONIZIO	18/05/2017	HILDA MARIA ALVES PASCHOALOTTO PROF	GRUPO 1 - Integral
19	HELOISA HELDT MARTINS	16/02/2018	HILDA MARIA ALVES PASCHOALOTTO PROF	GRUPO 1 - Integral
20	HENRIQUE SANTANA SILVA	29/11/2017	HILDA MARIA ALVES PASCHOALOTTO PROF	GRUPO 1 - Integral
21	LUCAS AUGUSTO QUEIROZ SANTOS	19/03/2018	HILDA MARIA ALVES PASCHOALOTTO PROF	GRUPO 1 - Integral
22	MARIA LUIZA PORTO DE OLIVEIRA	01/11/2017	HILDA MARIA ALVES PASCHOALOTTO PROF	GRUPO 1 - Integral
23	HELOISA BERGAMO DOS SANTOS	16/06/2017	HILDA MARIA ALVES PASCHOALOTTO PROF	GRUPO 1 - Integral
24	ANTHONY COSTA MENDES	07/07/2017	HILDA MARIA ALVES PASCHOALOTTO PROF	GRUPO 1 - Integral
25	ISABELLY KEROLIN DE OLIVEIRA	04/09/2017	HILDA MARIA ALVES PASCHOALOTTO PROF	GRUPO 1 - Integral
26	THEO HENRIQUE TELES NASCIMENTO	09/12/2017	HILDA MARIA ALVES PASCHOALOTTO PROF	GRUPO 1 - Integral
27	GEZIEL OLIVEIRA DA SILVA	04/06/2017	HILDA MARIA ALVES PASCHOALOTTO PROF	GRUPO 1 - Integral
28	LUCAS DA PAIXAO DONA REAL	22/05/2017	HILDA MARIA ALVES PASCHOALOTTO PROF	GRUPO 1 - Integral
29	ARTHUR CESARIO COUTO	17/03/2018	HILDA MARIA ALVES PASCHOALOTTO PROF	GRUPO 1 - Integral
30	ELOA CARNEIRO CAMPOS	17/05/2017	HILDA MARIA ALVES PASCHOALOTTO PROF	GRUPO 1 - Integral
31	EMANUELLY GONCALVES DA SILVA	14/02/2018	HILDA MARIA ALVES PASCHOALOTTO PROF	GRUPO 1 - Integral
32	NICOLLY DE OLIVEIRA LIMA	11/02/2018	HILDA MARIA ALVES PASCHOALOTTO PROF	GRUPO 1 - Integral
33	ESTELA SUZART BARBOSA DE JESUS	30/01/2018	HILDA MARIA ALVES PASCHOALOTTO PROF	GRUPO 1 - Integral
34	SOPHIA VITORIA CONCEICAO COELHO	15/09/2017	HILDA MARIA ALVES PASCHOALOTTO PROF	GRUPO 1 - Integral
35	HAGATA GABRIELLY DA SILVA MENDONCA	30/09/2017	HILDA MARIA ALVES PASCHOALOTTO PROF	GRUPO 1 - Integral
36	LINCOLN DE SOUSA VAZ	09/07/2017	HILDA MARIA ALVES PASCHOALOTTO PROF	GRUPO 1 - Integral
37	GUSTAVO HENRIQUE SILVA OLIVEIRA	05/09/2017	HILDA MARIA ALVES PASCHOALOTTO PROF	GRUPO 1 - Integral
38	SOPHIA DE DEUS AQUINO	04/07/2017	HILDA MARIA ALVES PASCHOALOTTO PROF	GRUPO 1 - Integral
39	SAGE DAHANA JOSEPH	10/06/2017	HILDA MARIA ALVES PASCHOALOTTO PROF	GRUPO 1 - Integral
40	VITORIA VELASCO DE OLIVEIRA	04/02/2018	HILDA MARIA ALVES PASCHOALOTTO PROF	GRUPO 1 - Integral
41	NICOLAS MATHEUS RODRIGUES DAMIN	06/09/2017	HILDA MARIA ALVES PASCHOALOTTO PROF	GRUPO 1 - Integral
42	LAURA VITORIA SILVA RUY	14/12/2017	HILDA MARIA ALVES PASCHOALOTTO PROF	GRUPO 1 - Integral
43	VICTOR HUGO OLIVEIRA SILVA	17/02/2018	HILDA MARIA ALVES PASCHOALOTTO PROF	GRUPO 1 - Integral
GRUPO 2 - Integral				
1	AYRON MARIANO DOS SANTOS	11/07/2016	HILDA MARIA ALVES PASCHOALOTTO PROF	GRUPO 2 - Integral
2	HELOISA OLIVEIRA DA SILVA	15/01/2017	HILDA MARIA ALVES PASCHOALOTTO PROF	GRUPO 2 - Integral
3	REBECA VITORIA SILVA BORGES	23/08/2016	HILDA MARIA ALVES PASCHOALOTTO PROF	GRUPO 2 - Integral
4	PEDRO HENRIQUE SANTOS MARCELINO	29/08/2016	HILDA MARIA ALVES PASCHOALOTTO PROF	GRUPO 2 - Integral
5	MARIA BEATRIZ PEREIRA DOS SANTOS	08/08/2016	HILDA MARIA ALVES PASCHOALOTTO PROF	GRUPO 2 - Integral
6	NICOLAS GABRIEL DANE ALENCAR	02/09/2016	HILDA MARIA ALVES PASCHOALOTTO PROF	GRUPO 2 - Integral
7	ELOAH VASQUES LIMA	30/05/2016	HILDA MARIA ALVES PASCHOALOTTO PROF	GRUPO 2 - Integral
8	ARTHUR VINICIUS DE ABREU	26/02/2017	HILDA MARIA ALVES PASCHOALOTTO PROF	GRUPO 2 - Integral
9	LAURA RODRIGUES ANDRIUSSI GANDRA	12/10/2016	HILDA MARIA ALVES PASCHOALOTTO PROF	GRUPO 2 - Integral
10	DAVI WILLIAM PEREIRA RAMOS	11/07/2016	HILDA MARIA ALVES PASCHOALOTTO PROF	GRUPO 2 - Integral
11	DAVI LUCCA DA SILVA VAZ	02/03/2017	HILDA MARIA ALVES PASCHOALOTTO PROF	GRUPO 2 - Integral
12	THIAGO JOSE DA GUARDA JUNIOR	13/01/2017	HILDA MARIA ALVES PASCHOALOTTO PROF	GRUPO 2 - Integral
13	MELISSA CORDEIRO RAMOS DE OLIVEIRA	17/02/2017	HILDA MARIA ALVES PASCHOALOTTO PROF	GRUPO 2 - Integral
14	YASMIN CORDEIRO RAMOS DE OLIVEIRA	17/02/2017	HILDA MARIA ALVES PASCHOALOTTO PROF	GRUPO 2 - Integral
15	LOHANNE ISABELLY RODRIGUES DA FONSECA	03/12/2016	HILDA MARIA ALVES PASCHOALOTTO PROF	GRUPO 2 - Integral
16	MARIA VITORIA DE OLIVEIRA BARROS	24/01/2017	HILDA MARIA ALVES PASCHOALOTTO PROF	GRUPO 2 - Integral
17	MARIA CLARA SANTOS BEZERRA	02/08/2016	HILDA MARIA ALVES PASCHOALOTTO PROF	GRUPO 2 - Integral
18	HELOISA FRANCO BARBOSA	21/04/2016	HILDA MARIA ALVES PASCHOALOTTO PROF	GRUPO 2 - Integral
19	PEDRO LUCAS ALVES MORAIS	15/12/2016	HILDA MARIA ALVES PASCHOALOTTO PROF	GRUPO 2 - Integral



EDUCAÇÃO

Data: 19/02/2019

Hora: 10:50:31

AC - Controle Acadêmico

Lista de Espera (em ordem de chamada)

HILDA MARIA ALVES PASCHOALOTTO PROFA EMEB

20	LARA RIBEIRO DE LIMA	25/05/2016	HILDA MARIA ALVES PASCHOALOTTO PROF	GRUPO 2 - Integral
21	HELLYZA GABRIELLE DE LIMA PEREIRA	08/06/2016	HILDA MARIA ALVES PASCHOALOTTO PROF	GRUPO 2 - Integral
22	ARTHUR APARECIDO CASSEMIRO ARAUJO	14/03/2017	HILDA MARIA ALVES PASCHOALOTTO PROF	GRUPO 2 - Integral
23	HEITOR SEBASTIAN RODRIGUES CASSEMIRO	20/10/2016	HILDA MARIA ALVES PASCHOALOTTO PROF	GRUPO 2 - Integral
24	LORENZO ALEXANDRE FREDO	04/07/2016	HILDA MARIA ALVES PASCHOALOTTO PROF	GRUPO 2 - Integral
25	BENJAMIN PEREIRA CAPELA	28/10/2016	HILDA MARIA ALVES PASCHOALOTTO PROF	GRUPO 2 - Integral
26	KAUE BRITO BROLESI	07/07/2016	HILDA MARIA ALVES PASCHOALOTTO PROF	GRUPO 2 - Integral
27	MILENA OPOLZ KOLOGE DA SILVA	15/07/2016	HILDA MARIA ALVES PASCHOALOTTO PROF	GRUPO 2 - Integral
28	ENZO GABRIEL RODRIGUES DA SILVA	10/05/2016	HILDA MARIA ALVES PASCHOALOTTO PROF	GRUPO 2 - Integral
29	PEDRO GABRIEL SOUZA BATISTA	27/06/2016	HILDA MARIA ALVES PASCHOALOTTO PROF	GRUPO 2 - Integral
30	KAUA HENRIQUE LIMA VIOLETTI	15/09/2016	HILDA MARIA ALVES PASCHOALOTTO PROF	GRUPO 2 - Integral
31	GAEL SOUZA RIBEIRO	30/12/2016	HILDA MARIA ALVES PASCHOALOTTO PROF	GRUPO 2 - Integral
32	ESTER VITORIA SILVA SOUZA	01/09/2016	HILDA MARIA ALVES PASCHOALOTTO PROF	GRUPO 2 - Integral
33	DAVI MIGUEL DE OLIVEIRA SANTOS	16/06/2016	HILDA MARIA ALVES PASCHOALOTTO PROF	GRUPO 2 - Integral
34	ANA BEATRIZ SOUZA NEVES	18/02/2017	HILDA MARIA ALVES PASCHOALOTTO PROF	GRUPO 2 - Integral

GRUPO 3 - Integral

1	LUAN FERNANDO OLIVEIRA	13/01/2016	HILDA MARIA ALVES PASCHOALOTTO PROF	GRUPO 3 - Integral
2	LORENA RODRIGUES FERREIRA DA SILVA	08/08/2015	HILDA MARIA ALVES PASCHOALOTTO PROF	GRUPO 3 - Integral
3	SAMUEL BEZERRA SANTOS	06/01/2016	HILDA MARIA ALVES PASCHOALOTTO PROF	GRUPO 3 - Integral
4	ELOAH MIRELLA ALVES DA SILVA	06/03/2016	HILDA MARIA ALVES PASCHOALOTTO PROF	GRUPO 3 - Integral
5	SOPHIA VITORIA RAMOS DA SILVA	03/06/2015	HILDA MARIA ALVES PASCHOALOTTO PROF	GRUPO 3 - Integral
6	LORENA VITORIA RAMOS MATEUS	29/01/2016	HILDA MARIA ALVES PASCHOALOTTO PROF	GRUPO 3 - Integral
7	ALICE CARVALHO GOES DE SOUZA	30/06/2015	HILDA MARIA ALVES PASCHOALOTTO PROF	GRUPO 3 - Integral

IMAGINARIO KIDS

BERCARIO 1 - Integral

1	FELIPE MARTIM LOPES	06/09/2018	IMAGINARIO KIDS	BERCARIO 1 - Integral
---	---------------------	------------	-----------------	-----------------------

GRUPO 1 - Integral

1	PEDRO OLIVEIRA RODRIGUES	08/12/2017	IMAGINARIO KIDS	GRUPO 1 - Integral
2	ENRIQUE DOBARRO	18/05/2017	IMAGINARIO KIDS	GRUPO 1 - Integral

GRUPO 2 - Integral

1	LINA MORSE GOSSON PRATO	03/04/2016	IMAGINARIO KIDS	GRUPO 2 - Integral
2	BERNARDO MACHADO DE SOUZA	05/01/2017	IMAGINARIO KIDS	GRUPO 2 - Integral
3	ARTHUR PIETRO DOS SANTOS ALMEIDA	27/04/2016	IMAGINARIO KIDS	GRUPO 2 - Integral
4	ISABELLA DOS REIS	06/01/2017	IMAGINARIO KIDS	GRUPO 2 - Integral

INSTITUTO JUNDIAÍ DE EDUCAÇÃO INFANTIL

GRUPO 1 - Integral

1	LUANA VITORIA DA SILVA	31/07/2017	INSTITUTO JUNDIAÍ DE EDUCAÇÃO INFANT	GRUPO 1 - Integral
2	LETICIA GALVAO DE OLIVEIRA	30/05/2017	INSTITUTO JUNDIAÍ DE EDUCAÇÃO INFANT	GRUPO 1 - Integral
3	ITALO VIEIRA FELIX	05/06/2017	INSTITUTO JUNDIAÍ DE EDUCAÇÃO INFANT	GRUPO 1 - Integral
4	ISABELE MORAES DAMASCENO	21/08/2017	INSTITUTO JUNDIAÍ DE EDUCAÇÃO INFANT	GRUPO 1 - Integral
5	GUILHERME VIEIRA BETAMELO	27/11/2017	INSTITUTO JUNDIAÍ DE EDUCAÇÃO INFANT	GRUPO 1 - Integral
6	LUCCA MATEUS DA SILVA GUSMAO	13/07/2017	INSTITUTO JUNDIAÍ DE EDUCAÇÃO INFANT	GRUPO 1 - Integral
7	LORENZO GOMES GIMENES	06/07/2017	INSTITUTO JUNDIAÍ DE EDUCAÇÃO INFANT	GRUPO 1 - Integral
8	MARIA EDUARDA LEPORE DOS SANTOS	26/01/2018	INSTITUTO JUNDIAÍ DE EDUCAÇÃO INFANT	GRUPO 1 - Integral
9	BERNARDO DE SOUZA PICOLO	08/01/2018	INSTITUTO JUNDIAÍ DE EDUCAÇÃO INFANT	GRUPO 1 - Integral
10	GABRIEL WILHELM BAGNE	19/11/2017	INSTITUTO JUNDIAÍ DE EDUCAÇÃO INFANT	GRUPO 1 - Integral
11	DAWAN GUILHERME DA SILVA	16/08/2017	INSTITUTO JUNDIAÍ DE EDUCAÇÃO INFANT	GRUPO 1 - Integral
12	HELOISA SANTOS DA SILVA	07/11/2017	INSTITUTO JUNDIAÍ DE EDUCAÇÃO INFANT	GRUPO 1 - Integral



EDUCAÇÃO

Data: 19/02/2019

AC - Controle Acadêmico

Hora: 10:50:31

Lista de Espera (em ordem de chamada)

INSTITUTO JUNDIAÍ DE EDUCAÇÃO INFANTIL

13	ELLIZ IDEHAMA DE SOUZA PINTO	22/02/2018	INSTITUTO JUNDIAÍ DE EDUCAÇÃO INFANT	GRUPO 1 - Integral
14	JEAN PIETRO GIAQUETTO ANUNCIACAO	19/04/2017	INSTITUTO JUNDIAÍ DE EDUCAÇÃO INFANT	GRUPO 1 - Integral
GRUPO 2 - Integral				
1	LUIS LIMA GERALDO	25/01/2017	INSTITUTO JUNDIAÍ DE EDUCAÇÃO INFANT	GRUPO 2 - Integral
2	SOFIA DE PAULA CAVALHEIRO	23/05/2016	INSTITUTO JUNDIAÍ DE EDUCAÇÃO INFANT	GRUPO 2 - Integral
GRUPO 3 - Integral				
1	YASMIN MIKAELLY BORGES DE SOUZA	20/10/2015	INSTITUTO JUNDIAÍ DE EDUCAÇÃO INFANT	GRUPO 3 - Integral
2	DAVID BRAYANN SILVA MARTINS	07/02/2016	INSTITUTO JUNDIAÍ DE EDUCAÇÃO INFANT	GRUPO 3 - Integral

JOAO FERNANDES NETO PROF EMEB

BERCARIO 1 - Integral				
1	BERNARDO MARTINS OLIVEIRA	25/04/2018	JOAO FERNANDES NETO PROF EMEB	BERCARIO 1 - Integral
2	ARTHUR MIGUEL PEREIRA	13/06/2018	JOAO FERNANDES NETO PROF EMEB	BERCARIO 1 - Integral
3	HELENA ARAUJO DE SOUZA	28/06/2018	JOAO FERNANDES NETO PROF EMEB	BERCARIO 1 - Integral
4	MARYAH FERREIRA CIPRIANO	15/06/2018	JOAO FERNANDES NETO PROF EMEB	BERCARIO 1 - Integral
5	BRENDA MICAELLY BALIERO DE OLIVEIRA	27/05/2018	JOAO FERNANDES NETO PROF EMEB	BERCARIO 1 - Integral
6	LIVIA FERNANDA PORFIRIO	24/09/2018	JOAO FERNANDES NETO PROF EMEB	BERCARIO 1 - Integral
7	DAVI LUCCA LIMA FONTANA	13/06/2018	JOAO FERNANDES NETO PROF EMEB	BERCARIO 1 - Integral
8	MARIA LUIZA OLIVEIRA PIOVESAN	17/07/2018	JOAO FERNANDES NETO PROF EMEB	BERCARIO 1 - Integral
9	SOPHIA GABRIELLY RODRIGUES PEREIRA	08/09/2018	JOAO FERNANDES NETO PROF EMEB	BERCARIO 1 - Integral
10	KAUAN ROSSI VIDAL	23/05/2018	JOAO FERNANDES NETO PROF EMEB	BERCARIO 1 - Integral
11	BRENO MIGUEL RODRIGUES BONA	12/07/2018	JOAO FERNANDES NETO PROF EMEB	BERCARIO 1 - Integral
12	LEONARDO FONSECA PALONE	16/04/2018	JOAO FERNANDES NETO PROF EMEB	BERCARIO 1 - Integral
13	ABNER FILIPE DA SILVA JORGE	17/06/2018	JOAO FERNANDES NETO PROF EMEB	BERCARIO 1 - Integral
14	ALICE DA SILVA NUNES	27/08/2018	JOAO FERNANDES NETO PROF EMEB	BERCARIO 1 - Integral
15	LUCAS GABRIEL TORRES SANTOS	28/09/2018	JOAO FERNANDES NETO PROF EMEB	BERCARIO 1 - Integral
GRUPO 1 - Integral				
1	LAISA ALVES DOS SANTOS	12/05/2017	JOAO FERNANDES NETO PROF EMEB	GRUPO 1 - Integral
2	MARIA LIZ SANCHES ROVERSE	25/10/2017	JOAO FERNANDES NETO PROF EMEB	GRUPO 1 - Integral
3	HEITOR GABRIEL SANTOS	06/09/2017	JOAO FERNANDES NETO PROF EMEB	GRUPO 1 - Integral
4	LIVIA MARIA MARTINS PAZ	10/09/2017	JOAO FERNANDES NETO PROF EMEB	GRUPO 1 - Integral
5	BENICIO SOARES COSTA	08/09/2017	JOAO FERNANDES NETO PROF EMEB	GRUPO 1 - Integral
6	NICOLY DOS SANTOS FERREIRA	12/09/2017	JOAO FERNANDES NETO PROF EMEB	GRUPO 1 - Integral
7	ELOA VITORIA DIAS	16/08/2017	JOAO FERNANDES NETO PROF EMEB	GRUPO 1 - Integral
8	JOSE GUILHERME RODRIGUES GOMES	28/10/2017	JOAO FERNANDES NETO PROF EMEB	GRUPO 1 - Integral
9	EMILLY SANTOS LUNA	14/06/2017	JOAO FERNANDES NETO PROF EMEB	GRUPO 1 - Integral
10	ERICK SANTOS LUNA	14/06/2017	JOAO FERNANDES NETO PROF EMEB	GRUPO 1 - Integral
11	MARIA EDUARDA SANTOS DE MENDONCA	28/04/2017	JOAO FERNANDES NETO PROF EMEB	GRUPO 1 - Integral
12	MONIQUE DE FREITAS CANDIDO	18/09/2017	JOAO FERNANDES NETO PROF EMEB	GRUPO 1 - Integral
13	ENZO PEREIRA JESUS DA SILVA	20/11/2017	JOAO FERNANDES NETO PROF EMEB	GRUPO 1 - Integral
14	ENZO RAFAEL DE JESUS VIEIRA	30/08/2017	JOAO FERNANDES NETO PROF EMEB	GRUPO 1 - Integral
15	MIGUEL BRANDAO DE OLIVEIRA	05/08/2017	JOAO FERNANDES NETO PROF EMEB	GRUPO 1 - Integral
16	GABRIELLY BARBOSA FARIAS	18/04/2017	JOAO FERNANDES NETO PROF EMEB	GRUPO 1 - Integral
17	LUISA TOLEDO	01/12/2017	JOAO FERNANDES NETO PROF EMEB	GRUPO 1 - Integral
18	ALICE CUSTODIO FORLEVISI	05/10/2017	JOAO FERNANDES NETO PROF EMEB	GRUPO 1 - Integral
19	JOAO HENRIQUE DE FREITAS ARAUJO	06/07/2017	JOAO FERNANDES NETO PROF EMEB	GRUPO 1 - Integral
20	LORENA VITORIA DUARTE OLIVEIRA	08/07/2017	JOAO FERNANDES NETO PROF EMEB	GRUPO 1 - Integral
21	BRYAN HENRIQUE BENTO FROES	21/06/2017	JOAO FERNANDES NETO PROF EMEB	GRUPO 1 - Integral
22	LUCAS LEONEL DA SILVA	26/09/2017	JOAO FERNANDES NETO PROF EMEB	GRUPO 1 - Integral
23	LORENA GABRIELLY OLIVEIRA	05/11/2017	JOAO FERNANDES NETO PROF EMEB	GRUPO 1 - Integral
24	NATASHA EMANUELY BEZERRA	23/05/2017	JOAO FERNANDES NETO PROF EMEB	GRUPO 1 - Integral



EDUCAÇÃO

Data: 19/02/2019

AC - Controle Acadêmico

Hora: 10:50:31

Lista de Espera (em ordem de chamada)

JOAO FERNANDES NETO PROF EMEB

25	PEDRO LUCAS PINHEIRO DO NASCIMENTO	23/01/2018	JOAO FERNANDES NETO PROF EMEB	GRUPO 1 - Integral
26	ANA CLARA FERNANDES DE OLIVEIRA	07/11/2017	JOAO FERNANDES NETO PROF EMEB	GRUPO 1 - Integral
27	NATHALY FAUSTINO RAMOS	21/01/2018	JOAO FERNANDES NETO PROF EMEB	GRUPO 1 - Integral
28	DANIELLY VITORIA DA SILVA NASCIMENTO	27/03/2018	JOAO FERNANDES NETO PROF EMEB	GRUPO 1 - Integral
29	LAURA VITORIA PRODOCIMO	09/09/2017	JOAO FERNANDES NETO PROF EMEB	GRUPO 1 - Integral
30	LEVI MIGUEL MARTINS BACELAR	07/08/2017	JOAO FERNANDES NETO PROF EMEB	GRUPO 1 - Integral
31	ELISA SANTOS VEIGA	06/01/2018	JOAO FERNANDES NETO PROF EMEB	GRUPO 1 - Integral
32	JOAO MIGUEL SOARES CHAVES	14/04/2017	JOAO FERNANDES NETO PROF EMEB	GRUPO 1 - Integral
33	LIVIA VITORIA RIBEIRO DA SILVA	04/03/2018	JOAO FERNANDES NETO PROF EMEB	GRUPO 1 - Integral
34	LARISSA MANUELLY RIBEIRO CARVALHO	14/07/2017	JOAO FERNANDES NETO PROF EMEB	GRUPO 1 - Integral
35	KAUE BARRETO ZACARIAS	06/12/2017	JOAO FERNANDES NETO PROF EMEB	GRUPO 1 - Integral
36	PAULO CESAR ALVES RAMADA FREITAS	12/04/2017	JOAO FERNANDES NETO PROF EMEB	GRUPO 1 - Integral
37	MARIA CANDIDO ANHOLON	22/04/2017	JOAO FERNANDES NETO PROF EMEB	GRUPO 1 - Integral
38	VALENTINA FERREIRA GUELFY	20/07/2017	JOAO FERNANDES NETO PROF EMEB	GRUPO 1 - Integral
39	LUCAS GABRIEL DA SILVA MIGUEL	28/06/2017	JOAO FERNANDES NETO PROF EMEB	GRUPO 1 - Integral
40	BRENO PETRONI BALLESTE	13/08/2017	JOAO FERNANDES NETO PROF EMEB	GRUPO 1 - Integral
41	GABRIEL HENRIQUE ALVES FREIRE	17/12/2017	JOAO FERNANDES NETO PROF EMEB	GRUPO 1 - Integral
42	ALICE DA SILVA FAVERO	11/05/2017	JOAO FERNANDES NETO PROF EMEB	GRUPO 1 - Integral
43	KALEB FERREIRA DE OLIVEIRA	16/01/2018	JOAO FERNANDES NETO PROF EMEB	GRUPO 1 - Integral
44	ANTHONY SAMUEL DE SOUZA LIMA	19/03/2018	JOAO FERNANDES NETO PROF EMEB	GRUPO 1 - Integral
45	MARIA HELENA DE LIMA	09/04/2017	JOAO FERNANDES NETO PROF EMEB	GRUPO 1 - Integral
46	HELENA SAVIO GODOI	24/10/2017	JOAO FERNANDES NETO PROF EMEB	GRUPO 1 - Integral
47	EDUARDO SAVIO GODOI	24/10/2017	JOAO FERNANDES NETO PROF EMEB	GRUPO 1 - Integral
48	ARTHUR FLAUSINO ROSSATTO	16/02/2018	JOAO FERNANDES NETO PROF EMEB	GRUPO 1 - Integral
49	LORENA MORAES DE LIMA	27/11/2017	JOAO FERNANDES NETO PROF EMEB	GRUPO 1 - Integral
50	DAVI MIGUEL SILVA GOMES	05/03/2018	JOAO FERNANDES NETO PROF EMEB	GRUPO 1 - Integral
51	LARA MANUELA SILVA	26/04/2017	JOAO FERNANDES NETO PROF EMEB	GRUPO 1 - Integral
52	HELENA BARROS DA CRUZ	10/12/2017	JOAO FERNANDES NETO PROF EMEB	GRUPO 1 - Integral
53	SOFIA RODRIGUES DA SILVA	25/05/2017	JOAO FERNANDES NETO PROF EMEB	GRUPO 1 - Integral
54	LEVY LUCCA SOUSA CARRIEL	07/02/2018	JOAO FERNANDES NETO PROF EMEB	GRUPO 1 - Integral
55	LUIZ HENRIQUE CONCEICAO NOVAIS	24/01/2018	JOAO FERNANDES NETO PROF EMEB	GRUPO 1 - Integral
56	GIOVANNY LUCCA DE OLIVEIRA	08/05/2017	JOAO FERNANDES NETO PROF EMEB	GRUPO 1 - Integral
57	BEATRYZ RODRIGUES FURTOSO	04/10/2017	JOAO FERNANDES NETO PROF EMEB	GRUPO 1 - Integral
58	DYLAN PIETRO OLIVEIRA DE ALMEIDA	04/06/2017	JOAO FERNANDES NETO PROF EMEB	GRUPO 1 - Integral
59	ELIZABETH KANTER VASCONCELLOS ROVERI	31/12/2017	JOAO FERNANDES NETO PROF EMEB	GRUPO 1 - Integral
60	ENZO GABRIEL DA SILVA CORREA	16/12/2017	JOAO FERNANDES NETO PROF EMEB	GRUPO 1 - Integral
61	MARIA VALENTINA SANTANA DE OLIVEIRA	11/07/2017	JOAO FERNANDES NETO PROF EMEB	GRUPO 1 - Integral

GRUPO 2 - Integral

1	ARTHUR RAMOS FERNANDES	22/02/2017	JOAO FERNANDES NETO PROF EMEB	GRUPO 2 - Integral
2	ANA CLARA DE GODOI GOMES	09/06/2016	JOAO FERNANDES NETO PROF EMEB	GRUPO 2 - Integral
3	LARISSA EMANUELLY DA SILVA MOTA ALVES	09/01/2017	JOAO FERNANDES NETO PROF EMEB	GRUPO 2 - Integral
4	MIGUEL DIAS RODRIGUES	21/12/2016	JOAO FERNANDES NETO PROF EMEB	GRUPO 2 - Integral
5	MURILLO JACOMASSI DE REZENDE	29/06/2016	JOAO FERNANDES NETO PROF EMEB	GRUPO 2 - Integral
6	YASMIN VIANA MIRANDA	23/12/2016	JOAO FERNANDES NETO PROF EMEB	GRUPO 2 - Integral
7	LEVI CHIERATTI PRADO MENDES	26/03/2017	JOAO FERNANDES NETO PROF EMEB	GRUPO 2 - Integral
8	PAOLA VALENTINA LIMA SAMPAIO	07/11/2016	JOAO FERNANDES NETO PROF EMEB	GRUPO 2 - Integral
9	ENZO MIGUEL SIQUEIRA CRUZ	04/08/2016	JOAO FERNANDES NETO PROF EMEB	GRUPO 2 - Integral
10	SARA HELOISA ALMEIDA SOUZA	02/02/2017	JOAO FERNANDES NETO PROF EMEB	GRUPO 2 - Integral
11	LORENA PEREIRA LOPES	24/09/2016	JOAO FERNANDES NETO PROF EMEB	GRUPO 2 - Integral
12	ISABEL BARBOSA DULIANEL	30/08/2016	JOAO FERNANDES NETO PROF EMEB	GRUPO 2 - Integral
13	DENIS DOS SANTOS	06/06/2016	JOAO FERNANDES NETO PROF EMEB	GRUPO 2 - Integral



EDUCAÇÃO

Data: 19/02/2019

Hora: 10:50:31

AC - Controle Acadêmico

Lista de Espera (em ordem de chamada)

JOAO FERNANDES NETO PROF EMEB

14	ISABELA GONCALVES BORGES	30/09/2016	JOAO FERNANDES NETO PROF EMEB	GRUPO 2 - Integral
15	PYETRA MIKAELLY CARDEAL MUNIZ	22/12/2016	JOAO FERNANDES NETO PROF EMEB	GRUPO 2 - Integral
16	NICOLLY EMANUELLY CANDIDO DE CAMARGO	30/12/2016	JOAO FERNANDES NETO PROF EMEB	GRUPO 2 - Integral
17	JOAO MIGUEL RIBEIRO DE SOUZA CORREA	05/06/2016	JOAO FERNANDES NETO PROF EMEB	GRUPO 2 - Integral
18	VITHORIO EMANUEL DE OLIVEIRA PEREIRA	17/02/2017	JOAO FERNANDES NETO PROF EMEB	GRUPO 2 - Integral
19	MATHEUS SOUZA JACCHI	21/04/2016	JOAO FERNANDES NETO PROF EMEB	GRUPO 2 - Integral
20	ANGELO MIGUEL DOS ANJOS HENRIQUE	15/08/2016	JOAO FERNANDES NETO PROF EMEB	GRUPO 2 - Integral
21	NATANY GABRIELE MEDEIROS DA SILVA	05/01/2017	JOAO FERNANDES NETO PROF EMEB	GRUPO 2 - Integral
22	THEO BARBOZA ALVES	15/04/2016	JOAO FERNANDES NETO PROF EMEB	GRUPO 2 - Integral
GRUPO 3 - Integral				
1	PAMELA SOFIHA TEIXEIRA DE JESUS	20/08/2015	JOAO FERNANDES NETO PROF EMEB	GRUPO 3 - Integral
2	GABRIEL YANNI FERNANDES	29/02/2016	JOAO FERNANDES NETO PROF EMEB	GRUPO 3 - Integral

JUJUKINHA I

BERCARIO 1 - Integral				
1	EMANUELLE BATISTA	15/05/2018	JUJUKINHA I	BERCARIO 1 - Integral
GRUPO 1 - Integral				
1	LAIS MARIA VENANCIO ARAUJO	19/06/2017	JUJUKINHA I	GRUPO 1 - Integral
2	ETHAN CABRERA ALVES	17/01/2018	JUJUKINHA I	GRUPO 1 - Integral
3	GABRIEL HENRIQUE CAVALCANTE DIAS	15/01/2018	JUJUKINHA I	GRUPO 1 - Integral
4	GUSTAVO RODRIGO BARBOSA	18/09/2017	JUJUKINHA I	GRUPO 1 - Integral
5	MIRELLA ARAUJO DE ALULAS	26/05/2017	JUJUKINHA I	GRUPO 1 - Integral
GRUPO 2 - Integral				
1	AYLLA SOPHIA DOS SANTOS	03/11/2016	JUJUKINHA I	GRUPO 2 - Integral
2	ELISA BASTOS SANTA ROSA	06/10/2016	JUJUKINHA I	GRUPO 2 - Integral
3	RAFAELLA FACANHA CZERNUCHA BARBOSA	05/05/2016	JUJUKINHA I	GRUPO 2 - Integral
4	ISABELLA GONCALVES PEREIRA	17/10/2016	JUJUKINHA I	GRUPO 2 - Integral
5	HIAGO LIMA DOS SANTOS	03/01/2017	JUJUKINHA I	GRUPO 2 - Integral
6	VICTOR HUGO BRUNO BACARO	11/08/2016	JUJUKINHA I	GRUPO 2 - Integral
7	RAFAELA DOS SANTOS FERREIRA	31/08/2016	JUJUKINHA I	GRUPO 2 - Integral
8	LUCAS GABRIEL MINEIRA GHIRALDI	05/04/2016	JUJUKINHA I	GRUPO 2 - Integral
9	ALANNA RAFAELLA BARROS	11/01/2017	JUJUKINHA I	GRUPO 2 - Integral
10	LARISSA EMNUELLY GOMES DOS SANTOS	01/05/2016	JUJUKINHA I	GRUPO 2 - Integral
11	RAQUEL VITORIA LOPES DOS SANTOS	29/03/2017	JUJUKINHA I	GRUPO 2 - Integral
12	MESSI LORRAN RIBEIRO DE SOUZA	28/10/2016	JUJUKINHA I	GRUPO 2 - Integral
13	ARTHUR LOPES DA SILVA	07/01/2017	JUJUKINHA I	GRUPO 2 - Integral
14	CARLA KAMILY DA SILVA	08/02/2017	JUJUKINHA I	GRUPO 2 - Integral
15	DAVI ROSSI DOS SANTOS	24/03/2017	JUJUKINHA I	GRUPO 2 - Integral
GRUPO 3 - Integral				
1	HELOISA PEREIRA CASAS NOVAS	07/05/2015	JUJUKINHA I	GRUPO 3 - Integral

JUJUKINHA II

BERCARIO 1 - Integral				
1	LAIS MORETTI	19/07/2018	JUJUKINHA II	BERCARIO 1 - Integral
2	ISABELLY SOPHIA ZAVANI	13/07/2018	JUJUKINHA II	BERCARIO 1 - Integral
GRUPO 1 - Integral				
1	GIOVANNA GABRIELLA DE OLIVEIRA DO CARMO	04/08/2017	JUJUKINHA II	GRUPO 1 - Integral
2	MILENY ALMAGRO VIEIRA	27/06/2017	JUJUKINHA II	GRUPO 1 - Integral
3	NYCOLAS BRAZ SILVA	15/08/2017	JUJUKINHA II	GRUPO 1 - Integral
4	MARIA CLARA PINTO DE VASCONCELOS	30/08/2017	JUJUKINHA II	GRUPO 1 - Integral



EDUCAÇÃO

Data: 19/02/2019

AC - Controle Acadêmico

Hora: 10:50:31

Lista de Espera (em ordem de chamada)

JUJUKINHA II				
5	DAVI TOLENTINO ABREU	10/01/2018	JUJUKINHA II	GRUPO 1 - Integral
GRUPO 2 - Integral				
1	BERNARDO GOUVEA DA SILVA	28/02/2017	JUJUKINHA II	GRUPO 2 - Integral
2	VALENTINA LUCENA CARVALHO	16/06/2016	JUJUKINHA II	GRUPO 2 - Integral
3	IVAN PEDRO FERREIRA FREITAS	08/02/2017	JUJUKINHA II	GRUPO 2 - Integral
4	DAVI EMANUEL GUEDES ONGARELLI SILVA	14/08/2016	JUJUKINHA II	GRUPO 2 - Integral
GRUPO 3 - Integral				
1	ELOA MARIA DE OLIVEIRA	28/11/2015	JUJUKINHA II	GRUPO 3 - Integral

KINGS KIDS

BERCARIO 1 - Integral				
1	RAYSSA SILVA OLIVEIRA	03/04/2018	KINGS KIDS	BERCARIO 1 - Integral
2	ELTON KAUAN DA SILVA	19/06/2018	KINGS KIDS	BERCARIO 1 - Integral
3	MIGUEL CASTELI CAMARGO DOS SANTOS	02/04/2018	KINGS KIDS	BERCARIO 1 - Integral
4	HECTOR GAEL SILVA COU TINHO DINIZ	04/07/2018	KINGS KIDS	BERCARIO 1 - Integral
5	VALENTINA SILVA DE CASTRO	23/10/2018	KINGS KIDS	BERCARIO 1 - Integral
GRUPO 1 - Integral				
1	LORENNALARA TEIXEIRA DA SILVA	27/04/2017	KINGS KIDS	GRUPO 1 - Integral
2	MANUELA DE MELO ELIAS	11/03/2018	KINGS KIDS	GRUPO 1 - Integral
3	KELVIN CONCEICAO TORRES SILVA	03/05/2017	KINGS KIDS	GRUPO 1 - Integral
4	NATHAN DOS SANTOS BRAZ	11/04/2017	KINGS KIDS	GRUPO 1 - Integral
5	HEITOR CRISTOFARO	16/03/2018	KINGS KIDS	GRUPO 1 - Integral
6	ZAYRA LOPES MORIKUNI	13/09/2017	KINGS KIDS	GRUPO 1 - Integral
7	GIOVANA LUQUES LUZ	14/12/2017	KINGS KIDS	GRUPO 1 - Integral
8	DERICK DOS SANTOS BARBOZA	15/06/2017	KINGS KIDS	GRUPO 1 - Integral
9	MILLENA SOUTTO DUARTE	24/11/2017	KINGS KIDS	GRUPO 1 - Integral
10	MIRELLA SOUTTO DUARTE	24/11/2017	KINGS KIDS	GRUPO 1 - Integral
11	CHRISTOPHER LUCCA DE OLIVEIRA	11/09/2017	KINGS KIDS	GRUPO 1 - Integral
12	GABRIEL GAGLIARDI VINGILIS	17/01/2018	KINGS KIDS	GRUPO 1 - Integral
13	PEDRO OLIVEIRACONCHITO	21/03/2018	KINGS KIDS	GRUPO 1 - Integral
14	LORENA GABRIELLY DE OLIVEIRA RIBEIRO	10/06/2017	KINGS KIDS	GRUPO 1 - Integral
15	GIOVANA MORASCO DE CAMARGO	17/05/2017	KINGS KIDS	GRUPO 1 - Integral
GRUPO 2 - Integral				
1	VINICIUS WOJJCZAK	07/10/2016	KINGS KIDS	GRUPO 2 - Integral
2	DAVI MATIAS FERREIRA	10/02/2017	KINGS KIDS	GRUPO 2 - Integral
3	PEDRO HENRIQUE CORREA CELANO	28/04/2016	KINGS KIDS	GRUPO 2 - Integral
4	FELIPE FERNANDES FERRARESI	04/09/2016	KINGS KIDS	GRUPO 2 - Integral
5	JOAO MIGUEL DE OLIVEIRA PETRIN	27/02/2017	KINGS KIDS	GRUPO 2 - Integral
6	GAELL HENRIQUE SOUTTO DUARTE	16/04/2016	KINGS KIDS	GRUPO 2 - Integral
7	JOSUE SILVA RODRIGUES	18/01/2017	KINGS KIDS	GRUPO 2 - Integral
8	GABRIELA VICENTE DE SOUZA	16/04/2016	KINGS KIDS	GRUPO 2 - Integral
9	ALICE ROBELLO AVERSAO	13/07/2016	KINGS KIDS	GRUPO 2 - Integral
GRUPO 3 - Integral				
1	MARIA CECILIA CARRIQUIRY LEMOS	28/07/2015	KINGS KIDS	GRUPO 3 - Integral
2	YASMIN GOMES DOS SANTOS	22/01/2016	KINGS KIDS	GRUPO 3 - Integral
3	PAULO HENRIQUE GOMES DA SILVA	17/09/2015	KINGS KIDS	GRUPO 3 - Integral
4	ENZO GABRYEL DE OLIVEIRA	23/09/2015	KINGS KIDS	GRUPO 3 - Integral
5	JOAQUIM MIGUEL CAUMO DE SILVA	21/01/2016	KINGS KIDS	GRUPO 3 - Integral
6	PIETRO LIMA RABELO	27/04/2015	KINGS KIDS	GRUPO 3 - Integral



EDUCAÇÃO

Data: 19/02/2019

AC - Controle Acadêmico
Lista de Espera (em ordem de chamada)

Hora: 10:50:31

LAPIS NA MAO

BERCARIO 1 - Integral				
1	ISAAC CORREA SANTIAGO	19/08/2018	LAPIS NA MAO	BERCARIO 1 - Integral
2	MARIA JULIA BERNARDO CRUZ	03/06/2018	LAPIS NA MAO	BERCARIO 1 - Integral
GRUPO 1 - Integral				
1	ISABELLI LOMBARDI CAVALCANTE	16/07/2017	LAPIS NA MAO	GRUPO 1 - Integral
2	GUSTAVO NASCIBEM PAES LEME	12/09/2017	LAPIS NA MAO	GRUPO 1 - Integral
3	ESTEVAO LUCIO ARAUJO	27/01/2018	LAPIS NA MAO	GRUPO 1 - Integral
4	GUSTAVO RODRIGUES ALVES	10/03/2018	LAPIS NA MAO	GRUPO 1 - Integral
5	SOPHIA EMANUELLY DE OLIVEIRA VIDAL	17/02/2018	LAPIS NA MAO	GRUPO 1 - Integral
6	RAUL BARROS DOS SANTOS	25/11/2017	LAPIS NA MAO	GRUPO 1 - Integral
7	OLIVER KALEL ALVES DE OLIVEIRA	12/09/2017	LAPIS NA MAO	GRUPO 1 - Integral
8	EMANUELLY SABINO CAVALHEIRO	19/04/2017	LAPIS NA MAO	GRUPO 1 - Integral
9	LUANA CRISTINA PUPIM MORAES	03/01/2018	LAPIS NA MAO	GRUPO 1 - Integral
10	ENZO GABRIEL DE MOURA	10/08/2017	LAPIS NA MAO	GRUPO 1 - Integral
11	DAVI LUZ SOUZA BEZERRA	02/08/2017	LAPIS NA MAO	GRUPO 1 - Integral
GRUPO 2 - Integral				
1	MATHEUS HOLANDA CUNHA	06/09/2016	LAPIS NA MAO	GRUPO 2 - Integral
2	NIKOLAS RAFAEL GOMES VALERIO	25/12/2016	LAPIS NA MAO	GRUPO 2 - Integral
3	MIGUEL MALAQUIAS DOS SANTOS	14/01/2017	LAPIS NA MAO	GRUPO 2 - Integral
4	PIETRO BARROS DOS SANTOS	22/11/2016	LAPIS NA MAO	GRUPO 2 - Integral
5	DAVI SILVA LOPES	06/09/2016	LAPIS NA MAO	GRUPO 2 - Integral
6	LARISSA PAVAO	05/12/2016	LAPIS NA MAO	GRUPO 2 - Integral
7	BRYAN ROVEDA LAZARETTI	30/03/2017	LAPIS NA MAO	GRUPO 2 - Integral

LIGNUN

GRUPO 1 - Integral				
1	LUIZA ALMEIDA MAZER	04/06/2017	LIGNUN	GRUPO 1 - Integral
2	LUIZA TONDATI BIROLIN	09/08/2017	LIGNUN	GRUPO 1 - Integral
3	OLIVIA NUNES TRALDI DE OLIVEIRA	28/04/2017	LIGNUN	GRUPO 1 - Integral
4	GIOVANNI DE SA OLIVEIRA	11/03/2018	LIGNUN	GRUPO 1 - Integral
5	JOAO DE OLIVEIRA CASTILHO	15/05/2017	LIGNUN	GRUPO 1 - Integral
6	ANTONIO DE OLIVEIRA CASTILHO	15/05/2017	LIGNUN	GRUPO 1 - Integral
7	ENZO LUCCA MARTINS	09/12/2017	LIGNUN	GRUPO 1 - Integral
8	RYAN JOAQUIM ESTEVAM CORREIA	07/02/2018	LIGNUN	GRUPO 1 - Integral
9	NATALIA CONTELLI IENNE	31/10/2017	LIGNUN	GRUPO 1 - Integral
10	ENRICO SOARES LEITE	25/01/2018	LIGNUN	GRUPO 1 - Integral
11	ENZO ENRIQUE GONCALVES VIEIRA	02/11/2017	LIGNUN	GRUPO 1 - Integral
12	ANNA RODRIGUES DA SILVA	12/11/2017	LIGNUN	GRUPO 1 - Integral
GRUPO 2 - Integral				
1	BERNARDO EBOLI LOPES	19/05/2016	LIGNUN	GRUPO 2 - Integral
2	LORENA LIS MACIEL DE CARVALHO	22/02/2017	LIGNUN	GRUPO 2 - Integral
3	GABRIEL LOPES FERREIRA	25/11/2016	LIGNUN	GRUPO 2 - Integral
4	ALICE LOPES FERREIRA	25/11/2016	LIGNUN	GRUPO 2 - Integral
5	LARISSA GERI ZANQUETTA	26/08/2016	LIGNUN	GRUPO 2 - Integral
6	MURILO KANCZEWSKI TORRICELLI	13/11/2016	LIGNUN	GRUPO 2 - Integral
7	GABRIEL SANTOS DE OLIVEIRA	21/05/2016	LIGNUN	GRUPO 2 - Integral
8	ALICE COELHO BORCAL	21/05/2016	LIGNUN	GRUPO 2 - Integral
9	HELENA CERIGATTO ORLANDI	22/10/2016	LIGNUN	GRUPO 2 - Integral
GRUPO 3 - Integral				
1	VITOR DA SILVA CAMILLO	10/02/2016	LIGNUN	GRUPO 3 - Integral
2	GIOVANNI INACIO MEIRELLES	08/09/2015	LIGNUN	GRUPO 3 - Integral



EDUCAÇÃO

Data: 19/02/2019

AC - Controle Acadêmico

Hora: 10:50:31

Lista de Espera (em ordem de chamada)

LUCIRIO VALLI EMEB

BERCARIO 1 - Integral				
1	LAURA BEATRIZ FRANCISCO NEVES	03/05/2018	LUCIRIO VALLI EMEB	BERCARIO 1 - Integral
2	HELENA VICTORYA RIBEIRO DA SILVA	20/10/2018	LUCIRIO VALLI EMEB	BERCARIO 1 - Integral
3	ANA BEATRIZ ANDRADE PORFIRIO DIAS	13/04/2018	LUCIRIO VALLI EMEB	BERCARIO 1 - Integral
4	HELOISA BARBOSA SOARES	22/09/2018	LUCIRIO VALLI EMEB	BERCARIO 1 - Integral
5	CALEB EMANUEL FORTUNATO BRANDAO	04/07/2018	LUCIRIO VALLI EMEB	BERCARIO 1 - Integral
6	JONAS GAEL BRANDAO DE CAMARGO	03/09/2018	LUCIRIO VALLI EMEB	BERCARIO 1 - Integral
7	ANTHONY GABRIEL ROSA	07/09/2018	LUCIRIO VALLI EMEB	BERCARIO 1 - Integral
8	JOAO DE OLIVEIRA MOREIRA	23/09/2018	LUCIRIO VALLI EMEB	BERCARIO 1 - Integral
GRUPO 1 - Integral				
1	ENZO ZANATA PELLEGI	10/04/2017	LUCIRIO VALLI EMEB	GRUPO 1 - Integral
2	LORENA FRIAS DOS SANTOS	07/09/2017	LUCIRIO VALLI EMEB	GRUPO 1 - Integral
3	JULIA FERRAZ RAMOS	01/07/2017	LUCIRIO VALLI EMEB	GRUPO 1 - Integral
4	SARAH JANE DE CARVALHO	19/01/2018	LUCIRIO VALLI EMEB	GRUPO 1 - Integral
5	ARTHUR DE OLIVEIRA MORAIS	19/12/2017	LUCIRIO VALLI EMEB	GRUPO 1 - Integral
6	CLARA PEREIRA DE GODOY	24/12/2017	LUCIRIO VALLI EMEB	GRUPO 1 - Integral
7	ALICE SILVA LONGO	05/05/2017	LUCIRIO VALLI EMEB	GRUPO 1 - Integral
8	CHRISTIAN TIEGO DE SIQUEIRA SERAFIM	19/08/2017	LUCIRIO VALLI EMEB	GRUPO 1 - Integral
9	SOFIA GODOI ANGIOLETTO	02/01/2018	LUCIRIO VALLI EMEB	GRUPO 1 - Integral
10	RAFAEL NATALE SANTOS	06/02/2018	LUCIRIO VALLI EMEB	GRUPO 1 - Integral
11	MARIA JULIA ALMEIDA DE OLIVEIRA	20/06/2017	LUCIRIO VALLI EMEB	GRUPO 1 - Integral
12	SOPHIA PEREIRA DE OLIVEIRA	10/02/2018	LUCIRIO VALLI EMEB	GRUPO 1 - Integral
13	MELISSA YASMIM ALVES OLIVEIRA	26/05/2017	LUCIRIO VALLI EMEB	GRUPO 1 - Integral
14	JOAO LUCAS FRANCO BARBOSA	27/06/2017	LUCIRIO VALLI EMEB	GRUPO 1 - Integral
15	EMANUELLA LIRA RIOS	31/03/2018	LUCIRIO VALLI EMEB	GRUPO 1 - Integral
16	GAEL SANTOS DE ALMEIDA	21/03/2018	LUCIRIO VALLI EMEB	GRUPO 1 - Integral
17	NICOLAS WILLIAM ROSA	13/03/2018	LUCIRIO VALLI EMEB	GRUPO 1 - Integral
18	FELIPE MARCOS DA SILVA	16/02/2018	LUCIRIO VALLI EMEB	GRUPO 1 - Integral
19	CECILIA SILVEIRA RODRIGUES	07/04/2017	LUCIRIO VALLI EMEB	GRUPO 1 - Integral
20	HELOISA PEREIRA DE SOUZA	07/03/2018	LUCIRIO VALLI EMEB	GRUPO 1 - Integral
21	YSADORA MOURA DOS SANTOS	31/03/2018	LUCIRIO VALLI EMEB	GRUPO 1 - Integral
22	PEDRO HENRIQUE SANTOS	14/10/2017	LUCIRIO VALLI EMEB	GRUPO 1 - Integral
23	ALICE DA SILVA CRUZ	02/06/2017	LUCIRIO VALLI EMEB	GRUPO 1 - Integral
24	LORENA VITORIA DA SILVA ROCHA	14/05/2017	LUCIRIO VALLI EMEB	GRUPO 1 - Integral
25	ALICE MARCHESINI SILVA	08/02/2018	LUCIRIO VALLI EMEB	GRUPO 1 - Integral
26	ARTHUR BERNARDO COSTA CASTILHO NUNES	24/04/2017	LUCIRIO VALLI EMEB	GRUPO 1 - Integral
GRUPO 2 - Integral				
1	DIOGO BEZERRA DE LIMA	09/05/2016	LUCIRIO VALLI EMEB	GRUPO 2 - Integral
2	NICOLLAS DE OLIVEIRA SOUZA	04/06/2016	LUCIRIO VALLI EMEB	GRUPO 2 - Integral
3	RIQUELME MARINHO HOLANDA AMANCIO	11/04/2016	LUCIRIO VALLI EMEB	GRUPO 2 - Integral
4	GEIZYELLE SANTANA NOVAIS	03/09/2016	LUCIRIO VALLI EMEB	GRUPO 2 - Integral
GRUPO 3 - Integral				
1	LUCAS EDUARDO PROMHERZ CABRERA	17/09/2015	LUCIRIO VALLI EMEB	GRUPO 3 - Integral
2	SOFIA DE SOUZA PEREIRA FERREIRA CRUZ	16/12/2015	LUCIRIO VALLI EMEB	GRUPO 3 - Integral
3	LARA DE SOUZA PEREIRA FERREIRA CRUZ	16/12/2015	LUCIRIO VALLI EMEB	GRUPO 3 - Integral
4	MIGUEL ARAUJO LEME	06/09/2015	LUCIRIO VALLI EMEB	GRUPO 3 - Integral
5	ALICE FERNANDES DA SILVA	17/09/2015	LUCIRIO VALLI EMEB	GRUPO 3 - Integral
6	MATHEUS LUCCA RAMOS	27/03/2016	LUCIRIO VALLI EMEB	GRUPO 3 - Integral
7	MIGUEL TENORIO SOUSA	02/01/2016	LUCIRIO VALLI EMEB	GRUPO 3 - Integral

LUIZ BARBARO EMEB



EDUCAÇÃO

Data: 19/02/2019

AC - Controle Acadêmico

Hora: 10:50:31

Lista de Espera (em ordem de chamada)

GRUPO 3 - Meio-período: MANHÃ				
1	LUIZ HENRIQUE RODRIGUES DOS SANTOS	04/08/2015	LUIZ BARBARO EMEB	GRUPO 3 - Meio-período: MANHÃ
GRUPO 3 - Meio-período: TARDE				
1	LUIZ ALBERTO BENTO MARTINS	06/07/2015	LUIZ BARBARO EMEB	GRUPO 3 - Meio-período: TARDE

MANOEL ANIBAL MARCONDES PREF EMEB

GRUPO 1 - Meio-período: TARDE				
1	RAUL JANEIRO NORONHA VASCONCELOS	10/01/2018	MANOEL ANIBAL MARCONDES PREF EMEB	GRUPO 1 - Meio-período: TARDE
GRUPO 2 - Meio-período: MANHÃ				
1	BENTO DE CUNTO	05/02/2017	MANOEL ANIBAL MARCONDES PREF EMEB	GRUPO 2 - Meio-período: MANHÃ
GRUPO 2 - Meio-período: TARDE				
1	HEITOR LOURENCO PERITO	15/01/2017	MANOEL ANIBAL MARCONDES PREF EMEB	GRUPO 2 - Meio-período: TARDE
2	SAMIRA MAUAD SILVEIRA	16/07/2016	MANOEL ANIBAL MARCONDES PREF EMEB	GRUPO 2 - Meio-período: TARDE

MARA BRAUN

BERCARIO 1 - Integral				
1	ALICE SILVA MENEGUETTI	29/06/2018	MARA BRAUN	BERCARIO 1 - Integral
GRUPO 1 - Integral				
1	NICOLLY EMANUELE AMBROSIO GARCIA	09/05/2017	MARA BRAUN	GRUPO 1 - Integral
2	LUIZ FELIPE BANDEIRA RIGONI	14/12/2017	MARA BRAUN	GRUPO 1 - Integral
3	ARTHUR ARAUJO SANTOS	26/04/2017	MARA BRAUN	GRUPO 1 - Integral

MARIA APARECIDA SILVA CONGILIO PROF EMEB

BERCARIO 1 - Integral				
1	ALLANA EMANUELLY DE SOUZA ALMEIDA	16/04/2018	MARIA APARECIDA SILVA CONGILIO PROF E	BERCARIO 1 - Integral
2	MARIA VICTORIA TOZZI SOUZA DA SILVA	21/06/2018	MARIA APARECIDA SILVA CONGILIO PROF E	BERCARIO 1 - Integral
3	SOFIA CARVALHO DA SILVA	23/07/2018	MARIA APARECIDA SILVA CONGILIO PROF E	BERCARIO 1 - Integral
4	REBECA ELOAH SILVA SOARES	15/07/2018	MARIA APARECIDA SILVA CONGILIO PROF E	BERCARIO 1 - Integral
5	HENZO LUCAS ALEIXO MACENA DA SILVA	22/08/2018	MARIA APARECIDA SILVA CONGILIO PROF E	BERCARIO 1 - Integral
6	LORENA ELOA BRITO SANTOS	14/09/2018	MARIA APARECIDA SILVA CONGILIO PROF E	BERCARIO 1 - Integral
7	BERNARDO PONTES DE SOUZA	21/05/2018	MARIA APARECIDA SILVA CONGILIO PROF E	BERCARIO 1 - Integral
GRUPO 1 - Integral				
1	PABLO HENRIQUE DE FARIA SANTOS	25/04/2017	MARIA APARECIDA SILVA CONGILIO PROF E	GRUPO 1 - Integral
2	SOFIA GABRIELLY DA SILVA RIBEIRO	25/07/2017	MARIA APARECIDA SILVA CONGILIO PROF E	GRUPO 1 - Integral
3	ARTHUR BARBOSA MEDRADO	23/03/2018	MARIA APARECIDA SILVA CONGILIO PROF E	GRUPO 1 - Integral
4	ENZO GABRIEL PEREIRA DE CARVALHO	18/05/2017	MARIA APARECIDA SILVA CONGILIO PROF E	GRUPO 1 - Integral
5	RYAN FELIPE VICENTE DA SILVA	29/04/2017	MARIA APARECIDA SILVA CONGILIO PROF E	GRUPO 1 - Integral
6	ALLICE DE SOUZA SILVA	22/08/2017	MARIA APARECIDA SILVA CONGILIO PROF E	GRUPO 1 - Integral
7	GUSTAVO VIEIRA GIMENES	10/05/2017	MARIA APARECIDA SILVA CONGILIO PROF E	GRUPO 1 - Integral
8	ISAQUE GABRIEL SANCHES MARTINS	30/09/2017	MARIA APARECIDA SILVA CONGILIO PROF E	GRUPO 1 - Integral
9	FERNANDA ADERICK CALDEIRA	05/05/2017	MARIA APARECIDA SILVA CONGILIO PROF E	GRUPO 1 - Integral
10	ENZO GABRIEL RODRIGUES	13/03/2018	MARIA APARECIDA SILVA CONGILIO PROF E	GRUPO 1 - Integral
11	ISAQUE PEREIRA RODRIGUES	11/05/2017	MARIA APARECIDA SILVA CONGILIO PROF E	GRUPO 1 - Integral
12	SERGIO HENRIQUE CHAGAS SOARES	08/05/2017	MARIA APARECIDA SILVA CONGILIO PROF E	GRUPO 1 - Integral
13	ISAAC GABRIEL PRADO DE OLIVEIRA	17/11/2017	MARIA APARECIDA SILVA CONGILIO PROF E	GRUPO 1 - Integral
14	GABRIELLY MARTINS ARAUJO	17/07/2017	MARIA APARECIDA SILVA CONGILIO PROF E	GRUPO 1 - Integral
15	ANA ALICE MANUELLA DA SILVA	01/04/2017	MARIA APARECIDA SILVA CONGILIO PROF E	GRUPO 1 - Integral
16	EMILLY SANTANA DO AMARAL	05/02/2018	MARIA APARECIDA SILVA CONGILIO PROF E	GRUPO 1 - Integral
GRUPO 2 - Integral				
1	FELIPE FERREIRA MOREIRA CEZAR	02/04/2016	MARIA APARECIDA SILVA CONGILIO PROF E	GRUPO 2 - Integral
2	ALICE MIKAELLY MARTINS DE OLIVEIRA	13/11/2016	MARIA APARECIDA SILVA CONGILIO PROF E	GRUPO 2 - Integral



EDUCAÇÃO

Data: 19/02/2019

AC - Controle Acadêmico

Hora: 10:50:31

Lista de Espera (em ordem de chamada)

MARIA APARECIDA SILVA CONGILIO PROF EMEB

3	JOAO PEDRO DIAS DE OLIVEIRA	11/04/2016	MARIA APARECIDA SILVA CONGILIO PROF E	GRUPO 2 - Integral
4	MARIA FERNANDA FERRAZ FRANCISCO FERREIRA	13/05/2016	MARIA APARECIDA SILVA CONGILIO PROF E	GRUPO 2 - Integral
5	EMILY FERREIRA SILVA LOPES	27/03/2017	MARIA APARECIDA SILVA CONGILIO PROF E	GRUPO 2 - Integral
6	ISAAC HENRIQUE SILVA DE OLIVEIRA	08/09/2016	MARIA APARECIDA SILVA CONGILIO PROF E	GRUPO 2 - Integral
7	JOSE ESTEVAO D OLIVEIRA LIMA	11/09/2016	MARIA APARECIDA SILVA CONGILIO PROF E	GRUPO 2 - Integral
8	ADRIEL DO NASCIMENTO AURELIANO	06/06/2016	MARIA APARECIDA SILVA CONGILIO PROF E	GRUPO 2 - Integral
9	LORRANI CONCEICA OLIVEIRA	11/02/2017	MARIA APARECIDA SILVA CONGILIO PROF E	GRUPO 2 - Integral
10	ISABELLY VITORIA DA SILVA VIEIRA	08/12/2016	MARIA APARECIDA SILVA CONGILIO PROF E	GRUPO 2 - Integral
11	ARTHUR DE SOUZA BRANCO	25/11/2016	MARIA APARECIDA SILVA CONGILIO PROF E	GRUPO 2 - Integral
12	LUIZ GUSTAVO DE BRITO MORAES	01/02/2017	MARIA APARECIDA SILVA CONGILIO PROF E	GRUPO 2 - Integral
13	HELOISA VITORIA NOGUEIRA RAMOS	16/01/2017	MARIA APARECIDA SILVA CONGILIO PROF E	GRUPO 2 - Integral
14	SOPHIA RODRIGUES DA SILVA	08/01/2017	MARIA APARECIDA SILVA CONGILIO PROF E	GRUPO 2 - Integral
15	SOPHIA QUEIROZ GOMES DA SILVA	24/08/2016	MARIA APARECIDA SILVA CONGILIO PROF E	GRUPO 2 - Integral
16	ISABELLA QUEIROZ GOMES DA SILVA	24/08/2016	MARIA APARECIDA SILVA CONGILIO PROF E	GRUPO 2 - Integral
17	NICOLY CAROLINE LOPES RODRIGUES	17/05/2016	MARIA APARECIDA SILVA CONGILIO PROF E	GRUPO 2 - Integral
18	LAYLA VICTORIA GOMES DA SILVA	04/10/2016	MARIA APARECIDA SILVA CONGILIO PROF E	GRUPO 2 - Integral
19	ENZO DOTTA AGULHARI DE OLIVEIRA	12/02/2017	MARIA APARECIDA SILVA CONGILIO PROF E	GRUPO 2 - Integral
20	HELLENA SOPHIA LOPES MARTINS	10/08/2016	MARIA APARECIDA SILVA CONGILIO PROF E	GRUPO 2 - Integral
21	ALLANA DE SOUZA SILVA	10/04/2016	MARIA APARECIDA SILVA CONGILIO PROF E	GRUPO 2 - Integral
22	THAYNA VITORIA MACIEL DA SILVA	13/06/2016	MARIA APARECIDA SILVA CONGILIO PROF E	GRUPO 2 - Integral
23	EMANUELLY ROSA RIBEIRO BARRETO DUARTE	01/06/2016	MARIA APARECIDA SILVA CONGILIO PROF E	GRUPO 2 - Integral
24	GABRIEL CARVALHO DA SILVA	02/01/2017	MARIA APARECIDA SILVA CONGILIO PROF E	GRUPO 2 - Integral
25	VICTORIA TEIXEIRA PEREIRA	27/03/2017	MARIA APARECIDA SILVA CONGILIO PROF E	GRUPO 2 - Integral
26	FELIPE ELIAS ALVES DOS SANTOS	27/06/2016	MARIA APARECIDA SILVA CONGILIO PROF E	GRUPO 2 - Integral
27	MARIA FLOR DA SILVA CASAGRANDE	26/12/2016	MARIA APARECIDA SILVA CONGILIO PROF E	GRUPO 2 - Integral
28	REBECCA CABRAL DE SOUZA	27/03/2017	MARIA APARECIDA SILVA CONGILIO PROF E	GRUPO 2 - Integral

GRUPO 3 - Integral

1	KAYO RYAN MEIRELES DE ALMEIDA SANTOS	15/11/2015	MARIA APARECIDA SILVA CONGILIO PROF E	GRUPO 3 - Integral
2	DAVI GABRIEL DE SOUZA BORGES	15/02/2016	MARIA APARECIDA SILVA CONGILIO PROF E	GRUPO 3 - Integral
3	MARIA EDUARDA CARVALHO DA SILVEIRA	28/03/2016	MARIA APARECIDA SILVA CONGILIO PROF E	GRUPO 3 - Integral
4	GUILHERME VIEIRA GIMENES	04/07/2015	MARIA APARECIDA SILVA CONGILIO PROF E	GRUPO 3 - Integral
5	KAUA RIBEIRO SOARES	18/11/2015	MARIA APARECIDA SILVA CONGILIO PROF E	GRUPO 3 - Integral
6	GRAZIELLY CAMILY SINQUE DE SOUZA	22/10/2015	MARIA APARECIDA SILVA CONGILIO PROF E	GRUPO 3 - Integral
7	PEDRO HENRIQUE TEIXEIRA PEREIRA	04/10/2015	MARIA APARECIDA SILVA CONGILIO PROF E	GRUPO 3 - Integral
8	MAGNÉ MATHEUS BRITO SOUZA	07/03/2016	MARIA APARECIDA SILVA CONGILIO PROF E	GRUPO 3 - Integral

MARIA DE LOURDES GONCALVES BARROS PROFA EMEB

GRUPO 1 - Meio-período: TARDE				
1	MARIA ALICE PEREIRA RAMALHO	05/10/2017	MARIA DE LOURDES GONCALVES BARROS	GRUPO 1 - Meio-período: TARDE
GRUPO 3 - Meio-período: MANHÃ				
1	YAN VICTOR DA SILVA OLIVEIRA	01/05/2015	MARIA DE LOURDES GONCALVES BARROS	GRUPO 3 - Meio-período: MANHÃ
GRUPO 3 - Meio-período: TARDE				
1	LUIZ GUSTAVO LAGO MESQUITA	20/07/2015	MARIA DE LOURDES GONCALVES BARROS	GRUPO 3 - Meio-período: TARDE
2	VITOR ZORZI	20/07/2015	MARIA DE LOURDES GONCALVES BARROS	GRUPO 3 - Meio-período: TARDE

MARIA DE TOLEDO PONTES PROFA EMEB

BERCARIO 1 - Integral				
1	MARINA ALVES CUNHA	18/05/2018	MARIA DE TOLEDO PONTES PROFA EMEB	BERCARIO 1 - Integral
2	MARIAH LUIZA MONTEIRO	13/06/2018	MARIA DE TOLEDO PONTES PROFA EMEB	BERCARIO 1 - Integral
3	ALICE SOPHIA SILVA DUARTE	10/04/2018	MARIA DE TOLEDO PONTES PROFA EMEB	BERCARIO 1 - Integral



EDUCAÇÃO

Data: 19/02/2019

Hora: 10:50:31

AC - Controle Acadêmico

Lista de Espera (em ordem de chamada)

MARIA DE TOLEDO PONTES PROFA EMEB

4	SHAMUEL AUGUSTO GONCALVES	23/07/2018	MARIA DE TOLEDO PONTES PROFA EMEB	BERCARIO 1 - Integral
5	ARTHUR MIGUEL PEIXOTO RIBEIRO	21/07/2018	MARIA DE TOLEDO PONTES PROFA EMEB	BERCARIO 1 - Integral
6	JOSE ARTHUR DE SOUZA SILVA	26/07/2018	MARIA DE TOLEDO PONTES PROFA EMEB	BERCARIO 1 - Integral
7	MIGUEL CABRAL GOMES GERONIMO	28/07/2018	MARIA DE TOLEDO PONTES PROFA EMEB	BERCARIO 1 - Integral
8	RAFAEL YURI DA CRUZ BARROS	19/06/2018	MARIA DE TOLEDO PONTES PROFA EMEB	BERCARIO 1 - Integral
9	GIOVANNA DE ALMEIDA VAZ ANDREUCCETTI	26/08/2018	MARIA DE TOLEDO PONTES PROFA EMEB	BERCARIO 1 - Integral
10	ERICK LORENZO DE SOUZA FERIGATO ALEXANDRE	13/06/2018	MARIA DE TOLEDO PONTES PROFA EMEB	BERCARIO 1 - Integral
11	KATHERINE MENEGATTI ALVES	12/05/2018	MARIA DE TOLEDO PONTES PROFA EMEB	BERCARIO 1 - Integral
12	HEITOR SACRAMENTO SILVA	27/04/2018	MARIA DE TOLEDO PONTES PROFA EMEB	BERCARIO 1 - Integral
13	GABRIELLY DINIZ DA ROSA	02/08/2018	MARIA DE TOLEDO PONTES PROFA EMEB	BERCARIO 1 - Integral
14	ANTONELLA RAMOS	22/10/2018	MARIA DE TOLEDO PONTES PROFA EMEB	BERCARIO 1 - Integral
15	ALLICE RAMOS	22/10/2018	MARIA DE TOLEDO PONTES PROFA EMEB	BERCARIO 1 - Integral
16	JOAO MIGUEL DA SILVA BARBOSA	09/09/2018	MARIA DE TOLEDO PONTES PROFA EMEB	BERCARIO 1 - Integral

GRUPO 1 - Integral

1	TABATHA GOMES DE OLIVEIRA TAVARES	08/10/2017	MARIA DE TOLEDO PONTES PROFA EMEB	GRUPO 1 - Integral
2	MIZAEEL HENRIQUE DOS REIS ROCHA	27/04/2017	MARIA DE TOLEDO PONTES PROFA EMEB	GRUPO 1 - Integral
3	ANA LAURA SACAGNI DE MELLO	06/09/2017	MARIA DE TOLEDO PONTES PROFA EMEB	GRUPO 1 - Integral
4	DANILO SANTOS SILVA	08/11/2017	MARIA DE TOLEDO PONTES PROFA EMEB	GRUPO 1 - Integral
5	MYLLENA MATHEUS BOAVENTURA LIMA SILVA	03/08/2017	MARIA DE TOLEDO PONTES PROFA EMEB	GRUPO 1 - Integral
6	VICTOR LOURENCO RODRIGUES	21/01/2018	MARIA DE TOLEDO PONTES PROFA EMEB	GRUPO 1 - Integral
7	KARINE ISABELLY RODRIGUES	17/05/2017	MARIA DE TOLEDO PONTES PROFA EMEB	GRUPO 1 - Integral
8	EMMANUEL GALDINO DA COSTA SANTOS	16/07/2017	MARIA DE TOLEDO PONTES PROFA EMEB	GRUPO 1 - Integral
9	CLARISSA CAUM	26/10/2017	MARIA DE TOLEDO PONTES PROFA EMEB	GRUPO 1 - Integral
10	MIA ROVERI ONISHI	24/08/2017	MARIA DE TOLEDO PONTES PROFA EMEB	GRUPO 1 - Integral
11	ALICE SILVA DA FONSECA	01/02/2018	MARIA DE TOLEDO PONTES PROFA EMEB	GRUPO 1 - Integral
12	CAMYLE SOFIA DE OLIVEIRA JULIANO	09/08/2017	MARIA DE TOLEDO PONTES PROFA EMEB	GRUPO 1 - Integral
13	OLIVIA ZANATTA CATALA	09/06/2017	MARIA DE TOLEDO PONTES PROFA EMEB	GRUPO 1 - Integral

GRUPO 2 - Integral

1	VIVIAN LIS TOLEDO SANTOS	01/04/2016	MARIA DE TOLEDO PONTES PROFA EMEB	GRUPO 2 - Integral
2	JORGE DAMASCENO RAMOS RAIMUNDO	22/08/2016	MARIA DE TOLEDO PONTES PROFA EMEB	GRUPO 2 - Integral
3	MARIA JULIA TARALLO AREAS	31/03/2017	MARIA DE TOLEDO PONTES PROFA EMEB	GRUPO 2 - Integral
4	PEDRO LUIZ VIANA MIYAMOTO	15/03/2017	MARIA DE TOLEDO PONTES PROFA EMEB	GRUPO 2 - Integral
5	JOAQUIM SOUZA ABREU	26/08/2016	MARIA DE TOLEDO PONTES PROFA EMEB	GRUPO 2 - Integral
6	CLARA PEREIRA DE ABREU	02/05/2016	MARIA DE TOLEDO PONTES PROFA EMEB	GRUPO 2 - Integral
7	PEDRO HENRIQUE BARBOSA SOARES	12/03/2017	MARIA DE TOLEDO PONTES PROFA EMEB	GRUPO 2 - Integral
8	MAX GABRIEL BRAGA MUZAIEL	21/07/2016	MARIA DE TOLEDO PONTES PROFA EMEB	GRUPO 2 - Integral
9	LORENZO CASTRO TEIXEIRA VALDISSERA	22/10/2016	MARIA DE TOLEDO PONTES PROFA EMEB	GRUPO 2 - Integral
10	SAUL OLIVEIRA DOURADO	22/03/2017	MARIA DE TOLEDO PONTES PROFA EMEB	GRUPO 2 - Integral

GRUPO 3 - Integral

1	SARA ZANATTA CATALA	20/05/2015	MARIA DE TOLEDO PONTES PROFA EMEB	GRUPO 3 - Integral
2	JOSE EDUARDO BATISTA VAZ DE CAMPOS	12/03/2016	MARIA DE TOLEDO PONTES PROFA EMEB	GRUPO 3 - Integral

MARIA ELIZABETH DE O FRANCA DA SILVA PROFA EMEB

BERCARIO 1 - Integral

1	JOAO VICTOR PEDROSO	19/08/2018	MARIA ELIZABETH DE O FRANCA DA SILVA	BERCARIO 1 - Integral
2	ISA SILVA LONGA	03/05/2018	MARIA ELIZABETH DE O FRANCA DA SILVA	BERCARIO 1 - Integral
3	VALENTINA DA SILVA ROLIM BUENO	19/09/2018	MARIA ELIZABETH DE O FRANCA DA SILVA	BERCARIO 1 - Integral
4	DAVI LUCAS SOUZA DORTI	04/10/2018	MARIA ELIZABETH DE O FRANCA DA SILVA	BERCARIO 1 - Integral
5	LIEZEL YUMI SHINZATO NASCIMENTO	26/08/2018	MARIA ELIZABETH DE O FRANCA DA SILVA	BERCARIO 1 - Integral
6	KAUAN HENRIQUE LIMA	27/05/2018	MARIA ELIZABETH DE O FRANCA DA SILVA	BERCARIO 1 - Integral
7	ANA LAURA DE SOUZA PEIXOTO	14/08/2018	MARIA ELIZABETH DE O FRANCA DA SILVA	BERCARIO 1 - Integral



EDUCAÇÃO

Data: 19/02/2019

AC - Controle Acadêmico

Hora: 10:50:31

Lista de Espera (em ordem de chamada)

MARIA ELIZABETH DE O FRANCA DA SILVA PROFA EMEB

8	SOPHIA SANTOS FERREIRA	05/06/2018	MARIA ELIZABETH DE O FRANCA DA SILVA	BERCARIO 1 - Integral
GRUPO 1 - Integral				
1	PIETRO RAFAEL SANTOS BARRETO	31/12/2017	MARIA ELIZABETH DE O FRANCA DA SILVA	GRUPO 1 - Integral
2	BRUNO KAUAN SOARES SILVA	05/01/2018	MARIA ELIZABETH DE O FRANCA DA SILVA	GRUPO 1 - Integral
3	PEDRO OSNI NASCIMENTO PEDROSO	13/03/2018	MARIA ELIZABETH DE O FRANCA DA SILVA	GRUPO 1 - Integral
4	DAVI LUCAS DE SOUZA SILVA	27/10/2017	MARIA ELIZABETH DE O FRANCA DA SILVA	GRUPO 1 - Integral
5	ISABELLA SOPHIA CAMARGO DOS SANTOS	04/12/2017	MARIA ELIZABETH DE O FRANCA DA SILVA	GRUPO 1 - Integral
6	JOAO PEDRO NASCIMENTO MAFRA	06/02/2018	MARIA ELIZABETH DE O FRANCA DA SILVA	GRUPO 1 - Integral
7	DAVI MIGUEL GONZAGA MAFRA	23/08/2017	MARIA ELIZABETH DE O FRANCA DA SILVA	GRUPO 1 - Integral
8	ANA JULIA DE SOUZA SILVA	26/02/2018	MARIA ELIZABETH DE O FRANCA DA SILVA	GRUPO 1 - Integral
9	CECILIA DE JESUS SERDAN	11/03/2018	MARIA ELIZABETH DE O FRANCA DA SILVA	GRUPO 1 - Integral
10	LUIS FELIPE DE OLIVEIRA SANTOS	14/03/2018	MARIA ELIZABETH DE O FRANCA DA SILVA	GRUPO 1 - Integral
11	MILENA APARECIDA DE OLIVEIRA	22/04/2017	MARIA ELIZABETH DE O FRANCA DA SILVA	GRUPO 1 - Integral
GRUPO 2 - Integral				
1	LUIS HENRIQUE SOUZA COSTA	09/07/2016	MARIA ELIZABETH DE O FRANCA DA SILVA	GRUPO 2 - Integral
2	SAMUEL NATA DA SILVA	12/08/2016	MARIA ELIZABETH DE O FRANCA DA SILVA	GRUPO 2 - Integral
3	EMILLY CRISTINE DELFINO BATISTA	03/03/2017	MARIA ELIZABETH DE O FRANCA DA SILVA	GRUPO 2 - Integral
4	PYETRA ANTONIA SILVA PEDROSO	04/06/2016	MARIA ELIZABETH DE O FRANCA DA SILVA	GRUPO 2 - Integral
5	JOAO MIGUEL NASCIMENTO MAFRA	29/06/2016	MARIA ELIZABETH DE O FRANCA DA SILVA	GRUPO 2 - Integral
6	PEDRO LUIZ MOZINHO DA SILVA	22/06/2016	MARIA ELIZABETH DE O FRANCA DA SILVA	GRUPO 2 - Integral
7	ANA LAURA ALMEIDA DE SOUZA	07/07/2016	MARIA ELIZABETH DE O FRANCA DA SILVA	GRUPO 2 - Integral
8	SOPHIA JACOBSEN POTENTE	13/02/2017	MARIA ELIZABETH DE O FRANCA DA SILVA	GRUPO 2 - Integral
GRUPO 3 - Integral				
1	ENZO GABRIEL CITRANGULO VERONA	28/10/2015	MARIA ELIZABETH DE O FRANCA DA SILVA	GRUPO 3 - Integral
2	JOAQUIM FERNANDES RIBEIRO	24/01/2016	MARIA ELIZABETH DE O FRANCA DA SILVA	GRUPO 3 - Integral
3	SAMUEL NOVAIS DA SILVA	11/09/2015	MARIA ELIZABETH DE O FRANCA DA SILVA	GRUPO 3 - Integral
4	DAVI MIGUEL SIMONETTE	06/11/2015	MARIA ELIZABETH DE O FRANCA DA SILVA	GRUPO 3 - Integral

MARIA GEMMA GENNARI CARTURAN PROFA EMEB

GRUPO 2 - Integral				
1	ALICIA EMANUELLA VIEIRA DE JESUS	14/01/2017	MARIA GEMMA GENNARI CARTURAN PROF	GRUPO 2 - Integral
GRUPO 3 - Integral				
1	LORENA GABRIELLY RIGUEIRA DA SILVA	13/10/2015	MARIA GEMMA GENNARI CARTURAN PROF	GRUPO 3 - Integral

MARIA THEREZA DE A PONTES E NOGUEIRA PROFA EMEB

BERCARIO 1 - Integral				
1	MELINA GONCALVES CANDIDO	16/08/2018	MARIA THEREZA DE A PONTES E NOGUEIR	BERCARIO 1 - Integral
2	GAEL HENRIQUE SOARES VEIGA	16/04/2018	MARIA THEREZA DE A PONTES E NOGUEIR	BERCARIO 1 - Integral
3	ANA CAROLINA QUEIROZ PEREIRA	19/06/2018	MARIA THEREZA DE A PONTES E NOGUEIR	BERCARIO 1 - Integral
4	CARLOS EDUARDO NEVES DOS SANTOS	10/08/2018	MARIA THEREZA DE A PONTES E NOGUEIR	BERCARIO 1 - Integral
5	GUSTAVO HENRIQUE BUENO AMARO	23/07/2018	MARIA THEREZA DE A PONTES E NOGUEIR	BERCARIO 1 - Integral
6	RAFAELA DE CARVALHO CARDOSO	25/10/2018	MARIA THEREZA DE A PONTES E NOGUEIR	BERCARIO 1 - Integral
7	LIVIA BORTULICH FERREIRA	17/09/2018	MARIA THEREZA DE A PONTES E NOGUEIR	BERCARIO 1 - Integral
8	MIGUEL FEITOZA MIRANDA	10/07/2018	MARIA THEREZA DE A PONTES E NOGUEIR	BERCARIO 1 - Integral
GRUPO 1 - Integral				
1	BRYAN HENRIQUE DE PINHO	23/11/2017	MARIA THEREZA DE A PONTES E NOGUEIR	GRUPO 1 - Integral
2	SOFIA YUNA KAJIHARA	30/06/2017	MARIA THEREZA DE A PONTES E NOGUEIR	GRUPO 1 - Integral
3	JOAO PEDRO DE OLIVEIRA	06/06/2017	MARIA THEREZA DE A PONTES E NOGUEIR	GRUPO 1 - Integral
4	JOAO MIGUEL DE OLIVEIRA	04/08/2017	MARIA THEREZA DE A PONTES E NOGUEIR	GRUPO 1 - Integral
5	ERICK EDUARDO GRIMES SILVA	21/04/2017	MARIA THEREZA DE A PONTES E NOGUEIR	GRUPO 1 - Integral



EDUCAÇÃO

Data: 19/02/2019

AC - Controle Acadêmico

Hora: 10:50:31

Lista de Espera (em ordem de chamada)

MARIA THEREZA DE A PONTES E NOGUEIRA PROFA EMEB

6	ENZO MARTINS	19/11/2017	MARIA THEREZA DE A PONTES E NOGUEIR	GRUPO 1 - Integral
7	JOAQUIM GUILHERME DA SILVA FREITAS	31/10/2017	MARIA THEREZA DE A PONTES E NOGUEIR	GRUPO 1 - Integral
8	MELISSA DA CUNHA CARVALHO	09/11/2017	MARIA THEREZA DE A PONTES E NOGUEIR	GRUPO 1 - Integral
9	SARAH FERNANDA FRANCO POLLINI	24/12/2017	MARIA THEREZA DE A PONTES E NOGUEIR	GRUPO 1 - Integral
10	MARIA JULIA BUENO DE OLIVEIRA	13/07/2017	MARIA THEREZA DE A PONTES E NOGUEIR	GRUPO 1 - Integral
11	ENZO RODRIGUES DE OLIVEIRA	04/05/2017	MARIA THEREZA DE A PONTES E NOGUEIR	GRUPO 1 - Integral
12	ARTHUR HENRIQUE FERREIRA DA SILVA	15/06/2017	MARIA THEREZA DE A PONTES E NOGUEIR	GRUPO 1 - Integral
13	LAURA MARTINS CARDOSO	24/06/2017	MARIA THEREZA DE A PONTES E NOGUEIR	GRUPO 1 - Integral
14	LUCAS GABRIEL NUNES MARTINS	27/12/2017	MARIA THEREZA DE A PONTES E NOGUEIR	GRUPO 1 - Integral
15	JOAO LUCCA CARVALHO RODRIGUES	13/03/2018	MARIA THEREZA DE A PONTES E NOGUEIR	GRUPO 1 - Integral
16	GIOVANNA RODRIGUES FERREIRA	12/05/2017	MARIA THEREZA DE A PONTES E NOGUEIR	GRUPO 1 - Integral
17	DAVI ANTONIO SOUSA SILVA	13/08/2017	MARIA THEREZA DE A PONTES E NOGUEIR	GRUPO 1 - Integral
18	BEATRIZ VITORIA FERNEDA DE CAMPOS	08/08/2017	MARIA THEREZA DE A PONTES E NOGUEIR	GRUPO 1 - Integral
19	MAITE SALES DE SOUZA	08/12/2017	MARIA THEREZA DE A PONTES E NOGUEIR	GRUPO 1 - Integral
20	HEITOR PANDOLPHI	08/02/2018	MARIA THEREZA DE A PONTES E NOGUEIR	GRUPO 1 - Integral
21	EMANUELLY FERNANDA BARBOSA PEDROSO POLLINI	16/11/2017	MARIA THEREZA DE A PONTES E NOGUEIR	GRUPO 1 - Integral
22	JONATHAS DE FREITAS	07/07/2017	MARIA THEREZA DE A PONTES E NOGUEIR	GRUPO 1 - Integral
GRUPO 2 - Integral				
1	RAFAELLA SOARES DE CAMARGO	18/09/2016	MARIA THEREZA DE A PONTES E NOGUEIR	GRUPO 2 - Integral
2	VALENTINA DA CONCEICAO GOMES	06/04/2016	MARIA THEREZA DE A PONTES E NOGUEIR	GRUPO 2 - Integral
3	OSÉIAS SILVA RODRIGUES	28/06/2016	MARIA THEREZA DE A PONTES E NOGUEIR	GRUPO 2 - Integral

MARTHA BURGOS PEREIRA DA SILVA EMEB

BERCARIO 1 - Integral				
1	MELINA SANCHES BURKE	22/08/2018	MARTHA BURGOS PEREIRA DA SILVA EMEB	BERCARIO 1 - Integral
2	EMANUEL MATHEUS CASSIO DA SILVA ALENCAR	18/09/2018	MARTHA BURGOS PEREIRA DA SILVA EMEB	BERCARIO 1 - Integral
3	ANTONELLA MERLUCI COSTA	14/04/2018	MARTHA BURGOS PEREIRA DA SILVA EMEB	BERCARIO 1 - Integral
4	CLARA GARCIA POLLI	22/05/2018	MARTHA BURGOS PEREIRA DA SILVA EMEB	BERCARIO 1 - Integral
GRUPO 1 - Integral				
1	GUILHERME DE MOURA ROSARIO	27/12/2017	MARTHA BURGOS PEREIRA DA SILVA EMEB	GRUPO 1 - Integral
2	GUSTAVO DE MOURA ROSARIO	27/12/2017	MARTHA BURGOS PEREIRA DA SILVA EMEB	GRUPO 1 - Integral
3	LUARA CONSTANT DE LIMA	06/09/2017	MARTHA BURGOS PEREIRA DA SILVA EMEB	GRUPO 1 - Integral
4	EMILLY KAMILLY DE OLIVEIRA MARQUES	17/02/2018	MARTHA BURGOS PEREIRA DA SILVA EMEB	GRUPO 1 - Integral
5	THEO GOMES DOS SANTOS	19/10/2017	MARTHA BURGOS PEREIRA DA SILVA EMEB	GRUPO 1 - Integral
6	LAURA ARRUDA SALES SANTOS	08/01/2018	MARTHA BURGOS PEREIRA DA SILVA EMEB	GRUPO 1 - Integral
7	MYCKAEL SALU PAIXAO	02/01/2018	MARTHA BURGOS PEREIRA DA SILVA EMEB	GRUPO 1 - Integral
8	JOSE FERNANDO ALVES DA SILVA	14/10/2017	MARTHA BURGOS PEREIRA DA SILVA EMEB	GRUPO 1 - Integral
9	ALICE ANTONIA DE JESUS LIMA	02/05/2017	MARTHA BURGOS PEREIRA DA SILVA EMEB	GRUPO 1 - Integral
10	HELOISA KEMILLY DAS SILVA GOMES	26/02/2018	MARTHA BURGOS PEREIRA DA SILVA EMEB	GRUPO 1 - Integral
11	ISABELLA DA SILVA CONSERVA	12/03/2018	MARTHA BURGOS PEREIRA DA SILVA EMEB	GRUPO 1 - Integral
12	NOAH DUARTE NOBREGA	04/01/2018	MARTHA BURGOS PEREIRA DA SILVA EMEB	GRUPO 1 - Integral
13	HELOAH ALESSANDRA DA SILVA	27/06/2017	MARTHA BURGOS PEREIRA DA SILVA EMEB	GRUPO 1 - Integral
14	LARISSA MANOELA SANTOS SILVA	07/03/2018	MARTHA BURGOS PEREIRA DA SILVA EMEB	GRUPO 1 - Integral
15	ELOISA RAFAELA SANTOS SILVA	07/03/2018	MARTHA BURGOS PEREIRA DA SILVA EMEB	GRUPO 1 - Integral
16	DAVI LUCAS CAMPOS DE OLIVEIRA	03/02/2018	MARTHA BURGOS PEREIRA DA SILVA EMEB	GRUPO 1 - Integral
GRUPO 2 - Integral				
1	LORENNA RODRIGUES CORDEIRO	11/03/2017	MARTHA BURGOS PEREIRA DA SILVA EMEB	GRUPO 2 - Integral
2	PEDRO HENRIQUE NUNES DE MEDEIROS	11/07/2016	MARTHA BURGOS PEREIRA DA SILVA EMEB	GRUPO 2 - Integral
3	BERNARDO BARROS RIBEIRO	29/07/2016	MARTHA BURGOS PEREIRA DA SILVA EMEB	GRUPO 2 - Integral
4	ESTER PROENCA CORREIA DE SOUZA	27/10/2016	MARTHA BURGOS PEREIRA DA SILVA EMEB	GRUPO 2 - Integral
5	KLEBER VINICIUS MARTINS OLIVEIRA	03/02/2017	MARTHA BURGOS PEREIRA DA SILVA EMEB	GRUPO 2 - Integral



EDUCAÇÃO

Data: 19/02/2019

AC - Controle Acadêmico

Hora: 10:50:31

Lista de Espera (em ordem de chamada)

MARTHA BURGOS PEREIRA DA SILVA EMEB

6	KAUE ANDRADE ALVES	30/04/2016	MARTHA BURGOS PEREIRA DA SILVA EMEB	GRUPO 2 - Integral
7	ELOAH SOPHIA ALONSO DE OLIVEIRA	08/09/2016	MARTHA BURGOS PEREIRA DA SILVA EMEB	GRUPO 2 - Integral
8	ISAAC SILVA MIRANDA	06/08/2016	MARTHA BURGOS PEREIRA DA SILVA EMEB	GRUPO 2 - Integral
9	THAIEMY GABRIELLA ROSARIO DE MOURA	15/12/2016	MARTHA BURGOS PEREIRA DA SILVA EMEB	GRUPO 2 - Integral
10	ADRYAN FIGUEREDO DAMASCENA	28/01/2017	MARTHA BURGOS PEREIRA DA SILVA EMEB	GRUPO 2 - Integral
11	NOAN DOMINIK SILVA COSTA	28/02/2017	MARTHA BURGOS PEREIRA DA SILVA EMEB	GRUPO 2 - Integral
12	PEDRO HENRIQUE DE LIMA MOTA	15/05/2016	MARTHA BURGOS PEREIRA DA SILVA EMEB	GRUPO 2 - Integral
13	EMANUELLY VITORIA BENEDITO	23/05/2016	MARTHA BURGOS PEREIRA DA SILVA EMEB	GRUPO 2 - Integral
14	MELISSA SANTOS CAMARGO	30/04/2016	MARTHA BURGOS PEREIRA DA SILVA EMEB	GRUPO 2 - Integral
15	DAVI LUIZ DO NASCIMENTO	03/02/2017	MARTHA BURGOS PEREIRA DA SILVA EMEB	GRUPO 2 - Integral

MEU PRIMEIRO PASSO

BERCARIO 1 - Integral				
1	SCARLETT SILVA SANCHES	05/04/2018	MEU PRIMEIRO PASSO	BERCARIO 1 - Integral
2	ISABELA DE FREITAS GATTAMORTA	08/05/2018	MEU PRIMEIRO PASSO	BERCARIO 1 - Integral
3	MIRELA VIEIRA	27/07/2018	MEU PRIMEIRO PASSO	BERCARIO 1 - Integral
4	MARIA CLARA MIGUEL DE OLIVEIRA	10/07/2018	MEU PRIMEIRO PASSO	BERCARIO 1 - Integral
5	ISAAC TRINDADE CARDOSO	12/07/2018	MEU PRIMEIRO PASSO	BERCARIO 1 - Integral
6	VALENTINA ALVES RIBEIRO	27/04/2018	MEU PRIMEIRO PASSO	BERCARIO 1 - Integral
7	LIVIA PEGORARO SOARES DE CAMPOS	07/09/2018	MEU PRIMEIRO PASSO	BERCARIO 1 - Integral
8	GABRIEL FELIPE DA ROSA	24/05/2018	MEU PRIMEIRO PASSO	BERCARIO 1 - Integral
9	ANA GABRIELA ALMEIDA DA SILVA	30/05/2018	MEU PRIMEIRO PASSO	BERCARIO 1 - Integral
10	PIETRO ARAUJO COSTA	21/09/2018	MEU PRIMEIRO PASSO	BERCARIO 1 - Integral
GRUPO 1 - Integral				
1	HEITOR RUIZ DE SOUZA	13/09/2017	MEU PRIMEIRO PASSO	GRUPO 1 - Integral
2	VALENTINA DE SOUSA MELLO	26/07/2017	MEU PRIMEIRO PASSO	GRUPO 1 - Integral
3	MILLENA SOUZA MONTEIRO	18/08/2017	MEU PRIMEIRO PASSO	GRUPO 1 - Integral
4	VALENTINA CIARAMELLO SANTIAGO	15/11/2017	MEU PRIMEIRO PASSO	GRUPO 1 - Integral
5	RAUL SOUSA DE HOLANDA WISCH	13/09/2017	MEU PRIMEIRO PASSO	GRUPO 1 - Integral
6	DANIEL LUCAS FLOR DOS SANTOS	04/05/2017	MEU PRIMEIRO PASSO	GRUPO 1 - Integral
7	EDUARDO YUJI NAKASATO	24/07/2017	MEU PRIMEIRO PASSO	GRUPO 1 - Integral
8	HELENA FREIRE MANZANOS	04/10/2017	MEU PRIMEIRO PASSO	GRUPO 1 - Integral
9	PEDRO MASSAGARDI	25/12/2017	MEU PRIMEIRO PASSO	GRUPO 1 - Integral
10	HEITOR MIGUEL CARVALHO PASSILONGO	15/07/2017	MEU PRIMEIRO PASSO	GRUPO 1 - Integral
11	MANOELA PEREIRA LIMA	09/02/2018	MEU PRIMEIRO PASSO	GRUPO 1 - Integral
GRUPO 2 - Integral				
1	PEDRO CARMINATI VIEIRA	23/12/2016	MEU PRIMEIRO PASSO	GRUPO 2 - Integral
2	ELIZA ISIS SILVA FERNANDES	30/06/2016	MEU PRIMEIRO PASSO	GRUPO 2 - Integral
3	ANTONELLA SANTANA MARCHIORI	14/10/2016	MEU PRIMEIRO PASSO	GRUPO 2 - Integral
4	JENYFER GALDINO DOS SANTOS	15/01/2017	MEU PRIMEIRO PASSO	GRUPO 2 - Integral
5	LEONARDO DE FREITAS GATTAMORTA	05/05/2016	MEU PRIMEIRO PASSO	GRUPO 2 - Integral
6	LUCAS FEITOSA DA SILVA	06/03/2017	MEU PRIMEIRO PASSO	GRUPO 2 - Integral
7	SOPHIA RODRIGUES CUSTODIO DO PRADO	23/12/2016	MEU PRIMEIRO PASSO	GRUPO 2 - Integral
8	DAVI LUIZ LIRA OLIVEIRA	22/02/2017	MEU PRIMEIRO PASSO	GRUPO 2 - Integral
GRUPO 3 - Integral				
1	LAURA CORDEIRO PERES	31/03/2016	MEU PRIMEIRO PASSO	GRUPO 3 - Integral

NAMAN TAYAR PROF EMEB

BERCARIO 1 - Integral				
1	TYLER ARAUJO CURCIO	28/08/2018	NAMAN TAYAR PROF EMEB	BERCARIO 1 - Integral



EDUCAÇÃO

Data: 19/02/2019

Hora: 10:50:31

AC - Controle Acadêmico

Lista de Espera (em ordem de chamada)

NAMAN TAYAR PROF EMEB				
2	GUSTAVO LUCAS BERBEL	15/05/2018	NAMAN TAYAR PROF EMEB	BERCARIO 1 - Integral
GRUPO 1 - Integral				
1	ARTHUR EUGENIO DE NOVAES	16/12/2017	NAMAN TAYAR PROF EMEB	GRUPO 1 - Integral
2	BRAYAN HENRIQUE ALVES SCHIMIT	09/09/2017	NAMAN TAYAR PROF EMEB	GRUPO 1 - Integral
3	CECILIA LAFURIA	28/03/2018	NAMAN TAYAR PROF EMEB	GRUPO 1 - Integral
4	MIGUEL PEOA SANTOS MACIEL	28/04/2017	NAMAN TAYAR PROF EMEB	GRUPO 1 - Integral
5	JULIA VITORIA DUTRA DA SILVA	24/03/2018	NAMAN TAYAR PROF EMEB	GRUPO 1 - Integral
6	KAUA DE PAULO OLIVEIRA FERNANDES	27/06/2017	NAMAN TAYAR PROF EMEB	GRUPO 1 - Integral
7	SOPHIA DIAS FERNANDES	08/08/2017	NAMAN TAYAR PROF EMEB	GRUPO 1 - Integral
8	ALICE DATTILIO CALDEIRA	17/05/2017	NAMAN TAYAR PROF EMEB	GRUPO 1 - Integral
9	HELOISA DE ABREU RIBEIRO	03/04/2017	NAMAN TAYAR PROF EMEB	GRUPO 1 - Integral
10	ANA JULIA DIAS GONCALVES	20/06/2017	NAMAN TAYAR PROF EMEB	GRUPO 1 - Integral
11	EDUARDO FIORE MENUCHI	09/10/2017	NAMAN TAYAR PROF EMEB	GRUPO 1 - Integral
12	ENZO GABRIEL FLORENCIO DA SILVA	19/03/2018	NAMAN TAYAR PROF EMEB	GRUPO 1 - Integral
GRUPO 2 - Integral				
1	MIGUEL DOS REIS MOTA	15/07/2016	NAMAN TAYAR PROF EMEB	GRUPO 2 - Integral
2	ARTHUR GABRIEL ELOY THOMAZ	13/03/2017	NAMAN TAYAR PROF EMEB	GRUPO 2 - Integral
3	STHER TORRES DE OLIVEIRA	30/04/2016	NAMAN TAYAR PROF EMEB	GRUPO 2 - Integral
4	NICOLY GABRIELE SIQUEIRA DOS SANTOS	04/03/2017	NAMAN TAYAR PROF EMEB	GRUPO 2 - Integral
5	MELISSA EMILY DIAS LEAL	11/11/2016	NAMAN TAYAR PROF EMEB	GRUPO 2 - Integral
6	HUGGO GABRIEL POLINI ALVES	31/01/2017	NAMAN TAYAR PROF EMEB	GRUPO 2 - Integral
7	MARIA JULIA RODRIGUES ARAUJO	26/12/2016	NAMAN TAYAR PROF EMEB	GRUPO 2 - Integral
8	ANANDA BRITO TOMEONI	10/01/2017	NAMAN TAYAR PROF EMEB	GRUPO 2 - Integral
9	THEO VICTOR NONTEIRO ROCHA	12/03/2017	NAMAN TAYAR PROF EMEB	GRUPO 2 - Integral
10	SOPHIA LEAL DE OLIVEIRA	19/06/2016	NAMAN TAYAR PROF EMEB	GRUPO 2 - Integral
11	MURILO SOARES LOPES	31/12/2016	NAMAN TAYAR PROF EMEB	GRUPO 2 - Integral
12	LORENA HERNANDEZ SILVA	18/06/2016	NAMAN TAYAR PROF EMEB	GRUPO 2 - Integral
13	NICOLAS GOMES BARBOSA	22/02/2017	NAMAN TAYAR PROF EMEB	GRUPO 2 - Integral
14	ANA LETICIA VASCONCELOS SAVAGET	27/12/2016	NAMAN TAYAR PROF EMEB	GRUPO 2 - Integral
15	ISABELA DE SOUSA LUIZ	10/06/2016	NAMAN TAYAR PROF EMEB	GRUPO 2 - Integral
GRUPO 3 - Integral				
1	RAFAELLA AMORIM DANTAS	29/05/2015	NAMAN TAYAR PROF EMEB	GRUPO 3 - Integral
2	GABRIEL LUCAS BERBEL	30/01/2016	NAMAN TAYAR PROF EMEB	GRUPO 3 - Integral

NILSE MORAES LEITE EMEB

BERCARIO 1 - Integral				
1	FELIPE BALEEIRO SANTOS	11/04/2018	NILSE MORAES LEITE EMEB	BERCARIO 1 - Integral
2	PIETRO BENICIO DIAS NUNES	18/05/2018	NILSE MORAES LEITE EMEB	BERCARIO 1 - Integral
3	MARIANA ANTUNES BALEEIRO	25/05/2018	NILSE MORAES LEITE EMEB	BERCARIO 1 - Integral
4	ANNA MARIA DE ARAUJO SILVA	15/05/2018	NILSE MORAES LEITE EMEB	BERCARIO 1 - Integral
5	MARIA JULIA OLIVEIRA SANTOS	06/06/2018	NILSE MORAES LEITE EMEB	BERCARIO 1 - Integral
6	MIGUEL DE ARAUJO SOUZA	18/04/2018	NILSE MORAES LEITE EMEB	BERCARIO 1 - Integral
7	ARTHUR AMANCIO BERTO	26/07/2018	NILSE MORAES LEITE EMEB	BERCARIO 1 - Integral
8	ISABELLA DA SILVA FERNANDES	01/04/2018	NILSE MORAES LEITE EMEB	BERCARIO 1 - Integral
9	HEITOR ALVES DOS SANTOS	18/08/2018	NILSE MORAES LEITE EMEB	BERCARIO 1 - Integral
10	BENJAMIM BRAYAN ROSENDO DA SILVA	26/07/2018	NILSE MORAES LEITE EMEB	BERCARIO 1 - Integral
11	LUIZA FILIPINI DORIGHELLO	08/06/2018	NILSE MORAES LEITE EMEB	BERCARIO 1 - Integral
12	DANDARA DA SILVA OLIVEIRA VITORINO	22/07/2018	NILSE MORAES LEITE EMEB	BERCARIO 1 - Integral
13	BRYAN PEREIRA DA SILVA	18/04/2018	NILSE MORAES LEITE EMEB	BERCARIO 1 - Integral
14	LARISSA SOARES NOVAIS	09/08/2018	NILSE MORAES LEITE EMEB	BERCARIO 1 - Integral
15	HENRIQUE MORAES DA SILVA	21/08/2018	NILSE MORAES LEITE EMEB	BERCARIO 1 - Integral



EDUCAÇÃO

Data: 19/02/2019

AC - Controle Acadêmico

Hora: 10:50:31

Lista de Espera (em ordem de chamada)

NILSE MORAES LEITE EMEB				
16	GABRIELLE DA SILVA TAMBORIM	30/05/2018	NILSE MORAES LEITE EMEB	BERCARIO 1 - Integral
17	CALEB NORIVAL BONARETTI GRILANDA	16/06/2018	NILSE MORAES LEITE EMEB	BERCARIO 1 - Integral
18	LORENN CARVALHO SHAHIN DE LIMA	24/08/2018	NILSE MORAES LEITE EMEB	BERCARIO 1 - Integral
19	ALANA VANJURA HRECEU	23/10/2018	NILSE MORAES LEITE EMEB	BERCARIO 1 - Integral
20	SAMUEL MORAIS CORREA	04/07/2018	NILSE MORAES LEITE EMEB	BERCARIO 1 - Integral
21	MURILO DA COSTA MARTINS	04/10/2018	NILSE MORAES LEITE EMEB	BERCARIO 1 - Integral
22	BEATRIZ LIMA SOARES	18/07/2018	NILSE MORAES LEITE EMEB	BERCARIO 1 - Integral
23	ISABELLA DOS SANTOS SILVA	16/07/2018	NILSE MORAES LEITE EMEB	BERCARIO 1 - Integral
24	PEDRO ANDRADE DIAMANTE	04/11/2018	NILSE MORAES LEITE EMEB	BERCARIO 1 - Integral
GRUPO 1 - Integral				
1	ALICIA SILVA SANTOS	28/06/2017	NILSE MORAES LEITE EMEB	GRUPO 1 - Integral
2	HENRY GABRIEL SILVA DE SOUZA	31/10/2017	NILSE MORAES LEITE EMEB	GRUPO 1 - Integral
3	DAVI TEIXEIRA SANTOS SOUZA	30/09/2017	NILSE MORAES LEITE EMEB	GRUPO 1 - Integral
4	ARTHUR MANOEL SILVA OLIVEIRA	20/07/2017	NILSE MORAES LEITE EMEB	GRUPO 1 - Integral
5	BRYAN PRADO LOURENCAO	03/08/2017	NILSE MORAES LEITE EMEB	GRUPO 1 - Integral
6	JULIA SALES BARBOSA	17/12/2017	NILSE MORAES LEITE EMEB	GRUPO 1 - Integral
7	VINICIUS DE LIMA AMARAL	22/11/2017	NILSE MORAES LEITE EMEB	GRUPO 1 - Integral
8	KELVYN JOEL DE OLIVEIRA CARVALHO	09/04/2017	NILSE MORAES LEITE EMEB	GRUPO 1 - Integral
9	LIVIA SOFIA DOS SANTOS SOUZA	29/08/2017	NILSE MORAES LEITE EMEB	GRUPO 1 - Integral
10	BRYAN LEONARDO FOGACA	20/07/2017	NILSE MORAES LEITE EMEB	GRUPO 1 - Integral
11	MICAELE PINHEIRO DA SILVA	27/09/2017	NILSE MORAES LEITE EMEB	GRUPO 1 - Integral
12	JULIO CESAR DA FONSECA CELESTINO	25/07/2017	NILSE MORAES LEITE EMEB	GRUPO 1 - Integral
13	ANA CLARA DA SILVA CARVALHO	05/05/2017	NILSE MORAES LEITE EMEB	GRUPO 1 - Integral
14	EMANUELLY LUIZA BARROS	17/11/2017	NILSE MORAES LEITE EMEB	GRUPO 1 - Integral
15	ELOA SANTOS RODRIGUES	12/02/2018	NILSE MORAES LEITE EMEB	GRUPO 1 - Integral
16	THOMAS FEITOZA GONCALO VIANA	03/04/2017	NILSE MORAES LEITE EMEB	GRUPO 1 - Integral
17	ELOAH CASANOVA DINIZ	22/04/2017	NILSE MORAES LEITE EMEB	GRUPO 1 - Integral
18	BERNARDO PEREIRA GONSALES	15/05/2017	NILSE MORAES LEITE EMEB	GRUPO 1 - Integral
19	THALYSON JESUS CARVALHO FLORENCIO	11/02/2018	NILSE MORAES LEITE EMEB	GRUPO 1 - Integral
20	ARTHUR ALVES FERREIRA LIMA	28/02/2018	NILSE MORAES LEITE EMEB	GRUPO 1 - Integral
21	ANTHONY ARAUJO DE SOUZA	01/02/2018	NILSE MORAES LEITE EMEB	GRUPO 1 - Integral
22	MATHEUS SAMUEL FERREIRA FRANCO	01/12/2017	NILSE MORAES LEITE EMEB	GRUPO 1 - Integral
23	ISABELLA CRISTINA GARCIA ALVES	01/03/2018	NILSE MORAES LEITE EMEB	GRUPO 1 - Integral
24	MARIA HELLENA BIONDI ALEXANDRINO	09/03/2018	NILSE MORAES LEITE EMEB	GRUPO 1 - Integral
25	GABRIELA ANTUNES BALEEIRO	13/10/2017	NILSE MORAES LEITE EMEB	GRUPO 1 - Integral
26	MIGUEL VIEIRA DA SILVA	11/07/2017	NILSE MORAES LEITE EMEB	GRUPO 1 - Integral
27	JUNIO BALESTRIN	21/06/2017	NILSE MORAES LEITE EMEB	GRUPO 1 - Integral
28	GABRIEL MAKES DE JESUS SILVA	24/11/2017	NILSE MORAES LEITE EMEB	GRUPO 1 - Integral
29	ARTHUR PEREIRA DE ARAUJO	21/06/2017	NILSE MORAES LEITE EMEB	GRUPO 1 - Integral
30	LARA RIBEIRO FARIAS	19/04/2017	NILSE MORAES LEITE EMEB	GRUPO 1 - Integral
31	SARAH DE SOUZA LACERDA	30/04/2017	NILSE MORAES LEITE EMEB	GRUPO 1 - Integral
32	HEITOR HENRIQUE LEITE DE LIMA	29/04/2017	NILSE MORAES LEITE EMEB	GRUPO 1 - Integral
33	HELOISA PEREIRA	13/03/2018	NILSE MORAES LEITE EMEB	GRUPO 1 - Integral
34	DAVI LUIZ DA SILVA LIRA	27/05/2017	NILSE MORAES LEITE EMEB	GRUPO 1 - Integral
35	YANNE CRISTINA SOUZA ROCHA	24/04/2017	NILSE MORAES LEITE EMEB	GRUPO 1 - Integral
36	JOAO LUCCA CASTRO SOUZA	21/02/2018	NILSE MORAES LEITE EMEB	GRUPO 1 - Integral
37	GABRIELA DE OLIVEIRA LIMA	18/12/2017	NILSE MORAES LEITE EMEB	GRUPO 1 - Integral
38	DERICK FERREIRA ALMEIDA	25/01/2018	NILSE MORAES LEITE EMEB	GRUPO 1 - Integral
39	HELOISA ALVES SCARELLI	14/04/2017	NILSE MORAES LEITE EMEB	GRUPO 1 - Integral
GRUPO 2 - Integral				
1	NATHAN MIGUEL MATOS SILVA	07/10/2016	NILSE MORAES LEITE EMEB	GRUPO 2 - Integral



EDUCAÇÃO

Data: 19/02/2019

AC - Controle Acadêmico

Hora: 10:50:31

Lista de Espera (em ordem de chamada)

NILSE MORAES LEITE EMEB				
2	ISABELLA ELEENNA ALVES PIMENTA	08/12/2016	NILSE MORAES LEITE EMEB	GRUPO 2 - Integral
3	DAVI LUCAS DE ALMEIDA ARAUJO	20/04/2016	NILSE MORAES LEITE EMEB	GRUPO 2 - Integral
4	LIVIA SILVA RIBEIRO	21/01/2017	NILSE MORAES LEITE EMEB	GRUPO 2 - Integral
5	LUIZ FRANCISCO MARIANO DE LIMA	18/02/2017	NILSE MORAES LEITE EMEB	GRUPO 2 - Integral
6	MILLENA SILVA ALMEIDA DE SOUZA	23/03/2017	NILSE MORAES LEITE EMEB	GRUPO 2 - Integral
7	BENJAMIN FERNANDES NETTO	08/11/2016	NILSE MORAES LEITE EMEB	GRUPO 2 - Integral
8	HENRY GABRIEL LINS DE ARAUJO SALES	02/12/2016	NILSE MORAES LEITE EMEB	GRUPO 2 - Integral
9	DAVI LORENZO SCHITINI DA SILVA	25/02/2017	NILSE MORAES LEITE EMEB	GRUPO 2 - Integral
10	VICTOR LORENZO ALVES CRUZ	22/09/2016	NILSE MORAES LEITE EMEB	GRUPO 2 - Integral
11	LUCAS BARBOSA DE SOUZA	05/12/2016	NILSE MORAES LEITE EMEB	GRUPO 2 - Integral
12	ANTONY GABRIEL LIMA FERREIRA	25/07/2016	NILSE MORAES LEITE EMEB	GRUPO 2 - Integral
13	RUAN SANTOS RODRIGUES	18/12/2016	NILSE MORAES LEITE EMEB	GRUPO 2 - Integral
14	NICOLLAS KAUAN MARTINS SOUSA	21/07/2016	NILSE MORAES LEITE EMEB	GRUPO 2 - Integral
15	ANTHONY HENRY SOUZA NUNES	31/08/2016	NILSE MORAES LEITE EMEB	GRUPO 2 - Integral
16	ALICE SANTOS ARRUDA	14/04/2016	NILSE MORAES LEITE EMEB	GRUPO 2 - Integral
17	GUILHERME ROCHA GUIMARAES	17/05/2016	NILSE MORAES LEITE EMEB	GRUPO 2 - Integral
18	MARIA HELOISA SANTOS PORFIRIO	02/03/2017	NILSE MORAES LEITE EMEB	GRUPO 2 - Integral
19	GABRIEL GUEDES BARBOSA DA SILVA	11/11/2016	NILSE MORAES LEITE EMEB	GRUPO 2 - Integral
20	GUSTAVO GUEDES BARBOSA DA SILVA	11/11/2016	NILSE MORAES LEITE EMEB	GRUPO 2 - Integral
21	ALICE OHANA ALVES DE SOUSA	27/02/2017	NILSE MORAES LEITE EMEB	GRUPO 2 - Integral
22	GUILHERME SANTOS ALVES	30/01/2017	NILSE MORAES LEITE EMEB	GRUPO 2 - Integral
23	VALENTINA CERQUEIRA NORATO	11/09/2016	NILSE MORAES LEITE EMEB	GRUPO 2 - Integral
24	DANIELLY VITORIA SANTOS GOMES	01/01/2017	NILSE MORAES LEITE EMEB	GRUPO 2 - Integral
25	MIGUEL ANTONIO SANTOS DE OLIVEIRA	18/07/2016	NILSE MORAES LEITE EMEB	GRUPO 2 - Integral
26	GUILHERME DA SILVA XAVIER	30/09/2016	NILSE MORAES LEITE EMEB	GRUPO 2 - Integral
27	LEVI GONCALVES DE LIMA	24/03/2017	NILSE MORAES LEITE EMEB	GRUPO 2 - Integral
28	SOPHIA SILVA DE PAULA	01/03/2017	NILSE MORAES LEITE EMEB	GRUPO 2 - Integral
GRUPO 3 - Integral				
1	EDUARDO HENRIQUE ESTEVAO	17/06/2015	NILSE MORAES LEITE EMEB	GRUPO 3 - Integral
2	ALLAN DOS REIS GARCIA	06/02/2016	NILSE MORAES LEITE EMEB	GRUPO 3 - Integral
3	SOPHIA VITORIA DODO DA SILVA	20/02/2016	NILSE MORAES LEITE EMEB	GRUPO 3 - Integral
4	JOSE LORENZO VIANA CARVALHO	21/01/2016	NILSE MORAES LEITE EMEB	GRUPO 3 - Integral
5	MIGUEL LORENZO NASCIMENTO CALU	10/02/2016	NILSE MORAES LEITE EMEB	GRUPO 3 - Integral

O SABOR DO SABER

BERCARIO 1 - Integral				
1	YASMIM ELOA GALVAO DO NASCIMENTO	02/06/2018	O SABOR DO SABER	BERCARIO 1 - Integral
2	PEDRO LUCCA MORAIS E SILVA	27/09/2018	O SABOR DO SABER	BERCARIO 1 - Integral
GRUPO 1 - Integral				
1	ALISON MIGUEL SERIGATO ALVES	12/05/2017	O SABOR DO SABER	GRUPO 1 - Integral
2	ALYCE MARCELA DE PAULA	16/06/2017	O SABOR DO SABER	GRUPO 1 - Integral
3	RIANDRA BOARATO RINCO	07/06/2017	O SABOR DO SABER	GRUPO 1 - Integral
4	KAUA SILVA DE OLIVEIRA	20/06/2017	O SABOR DO SABER	GRUPO 1 - Integral
5	ISABELLA GANDRA DE OLIVEIRA	14/06/2017	O SABOR DO SABER	GRUPO 1 - Integral
6	MIGUEL VIEIRA ARCOS	14/08/2017	O SABOR DO SABER	GRUPO 1 - Integral
7	SAMUEL DAVI DOS SANTOS FELIPPE	15/03/2018	O SABOR DO SABER	GRUPO 1 - Integral
8	JUAN FRANCISCO CARRASCO	05/04/2017	O SABOR DO SABER	GRUPO 1 - Integral
9	YASMIN HERMENEGILDO DE CARVALHO	23/03/2018	O SABOR DO SABER	GRUPO 1 - Integral
10	ISADORA JANICKE GIORGIANI	12/10/2017	O SABOR DO SABER	GRUPO 1 - Integral
GRUPO 2 - Integral				
1	RAISSA BOARATO RINCO	06/04/2016	O SABOR DO SABER	GRUPO 2 - Integral



EDUCAÇÃO

Data: 19/02/2019

AC - Controle Acadêmico

Hora: 10:50:31

Lista de Espera (em ordem de chamada)

O SABOR DO SABER

2	LIVIA MASO MARRECA	13/11/2016	O SABOR DO SABER	GRUPO 2 - Integral
---	--------------------	------------	------------------	--------------------

PAULO GONCALVES DE MELLO EMEB

BERCARIO 1				
1	NATHAN ASAF PIRES DA SILVA NUNES	22/05/2018	PAULO GONCALVES DE MELLO EMEB	BERCARIO 1
2	LARA BARRETO	23/06/2018	PAULO GONCALVES DE MELLO EMEB	BERCARIO 1
GRUPO 1				
1	BENJAMIM DO NASCIMENTO NUNES	16/08/2017	PAULO GONCALVES DE MELLO EMEB	GRUPO 1
2	MARINA CONSENTINO BROTTTO	15/10/2017	PAULO GONCALVES DE MELLO EMEB	GRUPO 1
3	MIGUEL BARCARO BILIERO	16/09/2017	PAULO GONCALVES DE MELLO EMEB	GRUPO 1
GRUPO 1 - Meio-período: TARDE				
1	NATHAN COSTA SOUZA	29/04/2017	PAULO GONCALVES DE MELLO EMEB	GRUPO 1 - Meio-período: TARDE
2	CRISTAL BRAGGION	15/11/2017	PAULO GONCALVES DE MELLO EMEB	GRUPO 1 - Meio-período: TARDE
3	LETICIA LEDRA DE SOUZA	21/08/2017	PAULO GONCALVES DE MELLO EMEB	GRUPO 1 - Meio-período: TARDE
GRUPO 2				
1	JOAO PEDRO FERNANDES SOARES	25/11/2016	PAULO GONCALVES DE MELLO EMEB	GRUPO 2
2	ENZO PUGLIERO MARCHESIN	10/06/2016	PAULO GONCALVES DE MELLO EMEB	GRUPO 2
3	MIGUEL LUCAS SIRIOS MOREIRA	13/05/2016	PAULO GONCALVES DE MELLO EMEB	GRUPO 2
4	KAUA FERNANDO DA SILVA	16/04/2016	PAULO GONCALVES DE MELLO EMEB	GRUPO 2
5	MATEUS RODRIGUES DA SILVA	09/05/2016	PAULO GONCALVES DE MELLO EMEB	GRUPO 2
6	CAUA MONTEIRO OLIVEIRA ALVES	03/07/2016	PAULO GONCALVES DE MELLO EMEB	GRUPO 2
7	LUARA GABRIELLY DA SILVA	27/12/2016	PAULO GONCALVES DE MELLO EMEB	GRUPO 2

PEDACINHO DO CEU II

BERCARIO 1 - Integral				
1	JOAO VITOR BOSSATO GARCIA	30/07/2018	PEDACINHO DO CEU II	BERCARIO 1 - Integral
2	PETERSON MATEUS SOUZA MARTINS	04/08/2018	PEDACINHO DO CEU II	BERCARIO 1 - Integral
GRUPO 1 - Integral				
1	KELLYN ESTEVAM DE OLIVEIRA	03/03/2018	PEDACINHO DO CEU II	GRUPO 1 - Integral
2	ALEXYA VITORIA PEREIRA DA SILVA	12/05/2017	PEDACINHO DO CEU II	GRUPO 1 - Integral
3	PEDRO LUCCA PEREIRA	14/07/2017	PEDACINHO DO CEU II	GRUPO 1 - Integral
4	FAGNER HEITOR Malfatti VICENTE	28/12/2017	PEDACINHO DO CEU II	GRUPO 1 - Integral
5	MARIA JULIA TOSO PATERLINE	24/05/2017	PEDACINHO DO CEU II	GRUPO 1 - Integral
6	ISABELLA DOS SANTOS PEREIRA	26/05/2017	PEDACINHO DO CEU II	GRUPO 1 - Integral
7	ARTHUR CARNEIRO DE OLIVEIRA PINHEIRO	10/03/2018	PEDACINHO DO CEU II	GRUPO 1 - Integral
8	HENRY LOHAN DE MOURA MACHADO	20/08/2017	PEDACINHO DO CEU II	GRUPO 1 - Integral
9	DAVI LUCCA FELIX SOUZA	23/10/2017	PEDACINHO DO CEU II	GRUPO 1 - Integral
10	LORENA SALES TOLENTINO	13/12/2017	PEDACINHO DO CEU II	GRUPO 1 - Integral
GRUPO 2 - Integral				
1	KAUE EMANUEL CANDIDO NASCIMENTO TOMANIK	02/04/2016	PEDACINHO DO CEU II	GRUPO 2 - Integral
2	LUIZ MIGUEL PINHEIRO DA SILVA	26/05/2016	PEDACINHO DO CEU II	GRUPO 2 - Integral

PEQUENO APRENDIZ

GRUPO 2 - Integral				
1	GUSTAVO BENEDITO RAZZE CARVALHO	24/06/2016	PEQUENO APRENDIZ	GRUPO 2 - Integral

PEQUENO APRENDIZ II

BERCARIO 1 - Integral				
1	SARAH SABINO REIS SANTOS	14/05/2018	PEQUENO APRENDIZ II	BERCARIO 1 - Integral



EDUCAÇÃO

Data: 19/02/2019

Hora: 10:50:31

AC - Controle Acadêmico

Lista de Espera (em ordem de chamada)

PEQUENO APRENDIZ II

GRUPO 1 - Integral				
1	MARIA EDUARDA FERRAZ BISCAINO	09/09/2017	PEQUENO APRENDIZ II	GRUPO 1 - Integral
2	KAUA DAVI ARAUJO NASCIMENTO	17/07/2017	PEQUENO APRENDIZ II	GRUPO 1 - Integral
3	ALESSANDRA POLLI PEZZATO	08/08/2017	PEQUENO APRENDIZ II	GRUPO 1 - Integral
4	JOAO LUCAS ROCHA MACHADO	19/11/2017	PEQUENO APRENDIZ II	GRUPO 1 - Integral
5	EMMA MATIUCCI LEAO	28/01/2018	PEQUENO APRENDIZ II	GRUPO 1 - Integral
GRUPO 2 - Integral				
1	JOAO MIGUEL DE OLIVEIRA SOUZA	21/01/2017	PEQUENO APRENDIZ II	GRUPO 2 - Integral
2	ALICE VITORIA ESTANISLAU	25/05/2016	PEQUENO APRENDIZ II	GRUPO 2 - Integral
3	MANUELA RODRIGUES DA CRUZ VICENTE	14/03/2017	PEQUENO APRENDIZ II	GRUPO 2 - Integral
4	MARIA APARECIDA FELIX OLIVEIRA	06/12/2016	PEQUENO APRENDIZ II	GRUPO 2 - Integral

PICOLÉ

GRUPO 1 - Meio-período: TARDE				
1	LIZ BALLARIN SCHAEFER	10/02/2018	PICOLÉ	GRUPO 1 - Meio-período: TARDE
GRUPO 2 - Meio-período: TARDE				
1	JULIA BIANCHINI MOMESSO	05/05/2016	PICOLÉ	GRUPO 2 - Meio-período: TARDE

PIER ANGELA EMEB

GRUPO 3 - Meio-período: TARDE				
1	LEONARDO FERRAREZE BORGARELLI LINS	22/12/2015	PIER ANGELA EMEB	GRUPO 3 - Meio-período: TARDE

RECANTO INFANTIL ALGODAO DOCE S/C LTDA

BERCARIO 1 - Integral				
1	PEDRO HENRIQUE SOUZA SANTANA	05/05/2018	RECANTO INFANTIL ALGODAO DOCE S/C LTDA	BERCARIO 1 - Integral
2	DAVI LUCAS ALVES DE OLIVEIRA	18/08/2018	RECANTO INFANTIL ALGODAO DOCE S/C LTDA	BERCARIO 1 - Integral
3	MALU GUSMAO HANAKI	28/05/2018	RECANTO INFANTIL ALGODAO DOCE S/C LTDA	BERCARIO 1 - Integral
GRUPO 1 - Integral				
1	HENZO GABRYEL DA SILVA LIMA	25/08/2017	RECANTO INFANTIL ALGODAO DOCE S/C LTDA	GRUPO 1 - Integral
2	DIANA AURORA LIMA PRESTES VASCONCELOS	12/04/2017	RECANTO INFANTIL ALGODAO DOCE S/C LTDA	GRUPO 1 - Integral
3	LORENA ANIQUIARICO DE JESUS	21/02/2018	RECANTO INFANTIL ALGODAO DOCE S/C LTDA	GRUPO 1 - Integral
4	JUAN CARLOS AUBENE RAYMOND	21/03/2018	RECANTO INFANTIL ALGODAO DOCE S/C LTDA	GRUPO 1 - Integral
5	LORENZO OLIVEIRA TEZZAN	30/05/2017	RECANTO INFANTIL ALGODAO DOCE S/C LTDA	GRUPO 1 - Integral
6	LORENNA SOUSA LIMA	03/03/2018	RECANTO INFANTIL ALGODAO DOCE S/C LTDA	GRUPO 1 - Integral

RECANTO INFANTIL CURUMIM S/C LTDA

BERCARIO 1 - Integral				
1	LIVIA CHAGAS	11/05/2018	RECANTO INFANTIL CURUMIM S/C LTDA	BERCARIO 1 - Integral
2	JOAO AUGUSTO MAXIMIANO DE SOUZA	04/08/2018	RECANTO INFANTIL CURUMIM S/C LTDA	BERCARIO 1 - Integral
3	ARTHUR FELIPE SERAFIM PEREIRA	13/08/2018	RECANTO INFANTIL CURUMIM S/C LTDA	BERCARIO 1 - Integral
4	JOAQUIM GOLDONI FERREIRA VELASQUEZ REBOREDO	21/05/2018	RECANTO INFANTIL CURUMIM S/C LTDA	BERCARIO 1 - Integral
5	THOMAS RAFAEL FUMACHE GONCALVES	03/05/2018	RECANTO INFANTIL CURUMIM S/C LTDA	BERCARIO 1 - Integral
6	ISABELLA SOARES BOSSATO	23/10/2018	RECANTO INFANTIL CURUMIM S/C LTDA	BERCARIO 1 - Integral
7	PIETRO DA COSTA SILVA	25/10/2018	RECANTO INFANTIL CURUMIM S/C LTDA	BERCARIO 1 - Integral
8	PIERRE ALVES DE JESUS	01/09/2018	RECANTO INFANTIL CURUMIM S/C LTDA	BERCARIO 1 - Integral
GRUPO 1 - Integral				
1	ISAAC FERRAZ FERRARI	06/09/2017	RECANTO INFANTIL CURUMIM S/C LTDA	GRUPO 1 - Integral
2	ANNA SOPHIA PALMEIRA DENCATI	02/09/2017	RECANTO INFANTIL CURUMIM S/C LTDA	GRUPO 1 - Integral
3	JULYA NASCIBEM BULL	16/07/2017	RECANTO INFANTIL CURUMIM S/C LTDA	GRUPO 1 - Integral



EDUCAÇÃO

Data: 19/02/2019

AC - Controle Acadêmico

Hora: 10:50:31

Lista de Espera (em ordem de chamada)

RECANTO INFANTIL CURUMIM S/C LTDA

4	ANGELLINA OLIVEIRA ARAUJO	11/04/2017	RECANTO INFANTIL CURUMIM S/C LTDA	GRUPO 1 - Integral
5	VALENTINA RODRIGUES BARBOSA	13/04/2017	RECANTO INFANTIL CURUMIM S/C LTDA	GRUPO 1 - Integral
6	ALICE RODRIGUES BARBOSA	13/04/2017	RECANTO INFANTIL CURUMIM S/C LTDA	GRUPO 1 - Integral
7	LORENA DINIZ FERREIRA	16/12/2017	RECANTO INFANTIL CURUMIM S/C LTDA	GRUPO 1 - Integral
8	BRYAN GABRIEL DA SILVA DIAS	19/09/2017	RECANTO INFANTIL CURUMIM S/C LTDA	GRUPO 1 - Integral
9	LAYSLA RAFAELA MODESTO DA SILVA	07/03/2018	RECANTO INFANTIL CURUMIM S/C LTDA	GRUPO 1 - Integral
10	LUIZA VITORIANO NEVES	20/11/2017	RECANTO INFANTIL CURUMIM S/C LTDA	GRUPO 1 - Integral
11	BERNARDO JOHNSON DE JESUS MORAES	28/11/2017	RECANTO INFANTIL CURUMIM S/C LTDA	GRUPO 1 - Integral

GRUPO 2 - Integral

1	LORENZO LUCA CORREA	07/11/2016	RECANTO INFANTIL CURUMIM S/C LTDA	GRUPO 2 - Integral
2	FERNANDA PEREIRA SOLSI	26/08/2016	RECANTO INFANTIL CURUMIM S/C LTDA	GRUPO 2 - Integral
3	RYAN DANIEL RIBEIRO ALVES	03/11/2016	RECANTO INFANTIL CURUMIM S/C LTDA	GRUPO 2 - Integral
4	SAMUEL GONCALVES BROLLO	03/06/2016	RECANTO INFANTIL CURUMIM S/C LTDA	GRUPO 2 - Integral
5	ALICE MARTINS LOURENCO	03/09/2016	RECANTO INFANTIL CURUMIM S/C LTDA	GRUPO 2 - Integral
6	MELINA ANTUNES DA CRUZ	25/03/2017	RECANTO INFANTIL CURUMIM S/C LTDA	GRUPO 2 - Integral
7	BRYAN DANIEL MESSIAS SUDRE	03/09/2016	RECANTO INFANTIL CURUMIM S/C LTDA	GRUPO 2 - Integral
8	ENRICO SOUZA ORTIZ	03/04/2016	RECANTO INFANTIL CURUMIM S/C LTDA	GRUPO 2 - Integral
9	GABRIEL DOS SANTOS CRUZ	14/10/2016	RECANTO INFANTIL CURUMIM S/C LTDA	GRUPO 2 - Integral
10	HEITOR AUGUSTO ARVANI	20/02/2017	RECANTO INFANTIL CURUMIM S/C LTDA	GRUPO 2 - Integral
11	LEANDRO ALVES DE MOURA FILHO	10/05/2016	RECANTO INFANTIL CURUMIM S/C LTDA	GRUPO 2 - Integral

REYNALDO DE MONTALVAO BASILE EMEB

BERCARIO 1 - Integral

1	JONAS GABRIEL SILVA SANTOS	18/08/2018	REYNALDO DE MONTALVAO BASILE EMEB	BERCARIO 1 - Integral
2	RODRIGO CUNHA DOS SANTOS	21/10/2018	REYNALDO DE MONTALVAO BASILE EMEB	BERCARIO 1 - Integral
3	PAOLA PANTAROTO BRAZAO	03/04/2018	REYNALDO DE MONTALVAO BASILE EMEB	BERCARIO 1 - Integral
4	VALENTINA ANTUNES DA SILVA	18/07/2018	REYNALDO DE MONTALVAO BASILE EMEB	BERCARIO 1 - Integral
5	LORENA PEREIRA FERNANDES	21/11/2018	REYNALDO DE MONTALVAO BASILE EMEB	BERCARIO 1 - Integral
6	WILSAMAICKA AUGUSTIN	18/10/2018	REYNALDO DE MONTALVAO BASILE EMEB	BERCARIO 1 - Integral
7	CALEB OLIVEIRA PERANDINI	20/10/2018	REYNALDO DE MONTALVAO BASILE EMEB	BERCARIO 1 - Integral

GRUPO 1 - Integral

1	ISABELLA VITORIA ALMEIDA BERNARDO	06/10/2017	REYNALDO DE MONTALVAO BASILE EMEB	GRUPO 1 - Integral
2	BERNARDO NOGUEIRA VAZ	22/07/2017	REYNALDO DE MONTALVAO BASILE EMEB	GRUPO 1 - Integral
3	PEDRO NOAH CALAZANS GUIMARAES	24/12/2017	REYNALDO DE MONTALVAO BASILE EMEB	GRUPO 1 - Integral
4	EMANUELLY DA SILVA ARAUJO	06/01/2018	REYNALDO DE MONTALVAO BASILE EMEB	GRUPO 1 - Integral
5	KAEL NICOLAS PRADO	18/01/2018	REYNALDO DE MONTALVAO BASILE EMEB	GRUPO 1 - Integral
6	IZABELLA BARBARA SILVA MAIA	14/09/2017	REYNALDO DE MONTALVAO BASILE EMEB	GRUPO 1 - Integral

GRUPO 2 - Integral

1	CARLOS EDUARDO MEDEIROS COSTA	28/03/2017	REYNALDO DE MONTALVAO BASILE EMEB	GRUPO 2 - Integral
2	ENZO GABRIEL DE PAULA MARTINS	11/02/2017	REYNALDO DE MONTALVAO BASILE EMEB	GRUPO 2 - Integral
3	KAIQUE BELINO MOREIRA NEVES	16/03/2017	REYNALDO DE MONTALVAO BASILE EMEB	GRUPO 2 - Integral
4	LETICIA SOUSA SILVA	23/07/2016	REYNALDO DE MONTALVAO BASILE EMEB	GRUPO 2 - Integral
5	ADRYAN JOSE DA SILVA CRUZ	24/02/2017	REYNALDO DE MONTALVAO BASILE EMEB	GRUPO 2 - Integral
6	JOAO LUCAS DE LIMA SALVADOR	17/11/2016	REYNALDO DE MONTALVAO BASILE EMEB	GRUPO 2 - Integral
7	ALICE DE OLIVEIRA SANTOS	03/05/2016	REYNALDO DE MONTALVAO BASILE EMEB	GRUPO 2 - Integral

GRUPO 3 - Integral

1	IKARO GUSTAVO SILVA PEREIRA	19/01/2016	REYNALDO DE MONTALVAO BASILE EMEB	GRUPO 3 - Integral
2	ANA ALYCE DA SILVA CRUZ	29/11/2015	REYNALDO DE MONTALVAO BASILE EMEB	GRUPO 3 - Integral
3	VICTOR GABRIEL TREVISAN DE SOUSA	05/04/2015	REYNALDO DE MONTALVAO BASILE EMEB	GRUPO 3 - Integral



EDUCAÇÃO

Data: 19/02/2019

AC - Controle Acadêmico

Hora: 10:50:31

Lista de Espera (em ordem de chamada)

SABER KIDS

GRUPO 1 - Integral				
1	BEATRIZ COTARELLE DIAS	01/09/2017	SABER KIDS	GRUPO 1 - Integral
2	RYAN ZAC DA SILVA JARDIM	12/01/2018	SABER KIDS	GRUPO 1 - Integral
3	MATTEO BASTOS TROPEA	24/12/2017	SABER KIDS	GRUPO 1 - Integral
4	LORENA DOS SANTOS CALDEIRA	01/01/2018	SABER KIDS	GRUPO 1 - Integral
5	LAURA RODRIGUES ARAUJO	15/04/2017	SABER KIDS	GRUPO 1 - Integral
6	AGATHA DE SOUZA FERNANDES	09/06/2017	SABER KIDS	GRUPO 1 - Integral
7	MARIA JULIA CREPALDI COLCERNIANI BRAGA	25/04/2017	SABER KIDS	GRUPO 1 - Integral
8	DAVID ULYSSES CUSTODIO VIEIRA JUNIOR	26/05/2017	SABER KIDS	GRUPO 1 - Integral
9	FELIPE RAMOS DE OLIVEIRA	31/12/2017	SABER KIDS	GRUPO 1 - Integral
GRUPO 2 - Integral				
1	MATHEUS LEME ROSSI	23/06/2016	SABER KIDS	GRUPO 2 - Integral
2	LUIZA ARAUJO DE OLIVEIRA	10/09/2016	SABER KIDS	GRUPO 2 - Integral
3	ENRICO BARBIERI LOBERTO	23/03/2017	SABER KIDS	GRUPO 2 - Integral
GRUPO 3 - Integral				
1	LORENZO MONSAO	17/09/2015	SABER KIDS	GRUPO 3 - Integral

SEMEAR

BERCARIO 1 - Integral				
1	LARA PEREIRA DE JESUS	29/04/2018	SEMEAR	BERCARIO 1 - Integral
2	ELIAS HENRIQUE PEREIRA DA SILVA	15/06/2018	SEMEAR	BERCARIO 1 - Integral
3	MARIA ALLYCE CARVALHO DA SILVA	23/06/2018	SEMEAR	BERCARIO 1 - Integral
4	ANA LUIZA DA SILVA	23/06/2018	SEMEAR	BERCARIO 1 - Integral
5	MARIA VALENTINA PEREIRA DE SOUZA	18/04/2018	SEMEAR	BERCARIO 1 - Integral
6	VITORIA DA SILVA UTRILIA	07/08/2018	SEMEAR	BERCARIO 1 - Integral
7	RAFAEL AUGUSTO MATOS DE ARAUJO	30/07/2018	SEMEAR	BERCARIO 1 - Integral
8	GIOVANA RAFAELA MATOS DE ARAUJO	30/07/2018	SEMEAR	BERCARIO 1 - Integral
9	REBECA OLIVEIRA CARDOSO DA SILVA	29/09/2018	SEMEAR	BERCARIO 1 - Integral
10	CAIO FERNANDO DE MELO	06/05/2018	SEMEAR	BERCARIO 1 - Integral
GRUPO 1 - Integral				
1	NIKOLLAS BARBOSA CRUZ	03/10/2017	SEMEAR	GRUPO 1 - Integral
2	MARIA HELOISA RIBEIRO FELIX	24/07/2017	SEMEAR	GRUPO 1 - Integral
3	KAUAN PEREIRA DA CRUZ	07/07/2017	SEMEAR	GRUPO 1 - Integral
4	KAUA VINICIUS LOPES AMANCIO	31/05/2017	SEMEAR	GRUPO 1 - Integral
5	DANIEL RIQUELME GOMES PIOVEZAN	13/05/2017	SEMEAR	GRUPO 1 - Integral
GRUPO 2 - Integral				
1	PAULO ISERN BRAGA	29/04/2016	SEMEAR	GRUPO 2 - Integral
2	LARISSA SOUZA FERREIRA	17/10/2016	SEMEAR	GRUPO 2 - Integral
3	SOPHIA FERNANDA SILVA KERBER	27/08/2016	SEMEAR	GRUPO 2 - Integral
4	LAURA MELO MENEGUINE	15/06/2016	SEMEAR	GRUPO 2 - Integral
5	PEDRO MATOS FERREIRA	07/03/2017	SEMEAR	GRUPO 2 - Integral
6	JONATHAN HENRIK ROSSINI	29/05/2016	SEMEAR	GRUPO 2 - Integral
7	ISABELLY VITORIA MARTINS SANTOS	16/04/2016	SEMEAR	GRUPO 2 - Integral
8	CARLOS NICOLLAS CARDEAL DE ALMEIDA	22/08/2016	SEMEAR	GRUPO 2 - Integral
9	JULIA PIRES SALTORATO SANCHES	16/09/2016	SEMEAR	GRUPO 2 - Integral
10	ENZO TOMAZ UTRILIA	13/03/2017	SEMEAR	GRUPO 2 - Integral
11	MANOELA CLAUDINO BARBOSA	29/03/2017	SEMEAR	GRUPO 2 - Integral
12	KENNEDY KAUAN DE MELLO UTRILIA	23/03/2017	SEMEAR	GRUPO 2 - Integral
13	LORENA DE AGUIAR RODRIGUES	28/11/2016	SEMEAR	GRUPO 2 - Integral
GRUPO 3 - Integral				
1	FILIPE VIDOTI CARDOSO	22/01/2016	SEMEAR	GRUPO 3 - Integral



EDUCAÇÃO

Data: 19/02/2019

AC - Controle Acadêmico

Hora: 10:50:31

Lista de Espera (em ordem de chamada)

TERECO TECO

BERCARIO 1 - Integral				
1	ARTHUR MARQUESIN GARCIA	20/04/2018	TERECO TECO	BERCARIO 1 - Integral
2	JULIA CALDAS MARIN	01/09/2018	TERECO TECO	BERCARIO 1 - Integral
GRUPO 1 - Integral				
1	PAOLLA OLIVEIRA	09/11/2017	TERECO TECO	GRUPO 1 - Integral
2	RAFAEL OLIVEIRA ASSUNCAO	11/05/2017	TERECO TECO	GRUPO 1 - Integral
3	ALICE MAIA DA COSTA	27/05/2017	TERECO TECO	GRUPO 1 - Integral
4	MIGUEL SANTANA FERREIRA LIMA	18/10/2017	TERECO TECO	GRUPO 1 - Integral
5	FELIPE LUIZ FAVARETO GALERA	02/01/2018	TERECO TECO	GRUPO 1 - Integral
GRUPO 2 - Integral				
1	EMANUELLY DE CASTRO	06/09/2016	TERECO TECO	GRUPO 2 - Integral
2	BERNARDO LELIS BRAUN	01/07/2016	TERECO TECO	GRUPO 2 - Integral
3	BEATRIZ KIMURA DOS SANTOS	02/06/2016	TERECO TECO	GRUPO 2 - Integral
4	LIVIA SOUZA GABRIEL	30/12/2016	TERECO TECO	GRUPO 2 - Integral

TURMA DA NANDA

GRUPO 1 - Integral				
1	ENZO DAVI BATISTA DE LIMA	25/05/2017	TURMA DA NANDA	GRUPO 1 - Integral
GRUPO 2 - Integral				
1	MARIAH LEWIS BORGES	06/05/2016	TURMA DA NANDA	GRUPO 2 - Integral

TUTTI BAMBINI

GRUPO 3 - Meio-período: TARDE				
1	LORENZO AZEVEDO CECON	19/02/2016	TUTTI BAMBINI	GRUPO 3 - Meio-período: TARDE

WALDEMIR SAVOY PROF EMEB

BERCARIO 1 - Integral				
1	MATHEUS TELES RIBEIRO	15/05/2018	WALDEMIR SAVOY PROF EMEB	BERCARIO 1 - Integral
2	HELOISA GOMES DE ALMEIDA	24/06/2018	WALDEMIR SAVOY PROF EMEB	BERCARIO 1 - Integral
3	MURILO FELIX MARINHO	01/06/2018	WALDEMIR SAVOY PROF EMEB	BERCARIO 1 - Integral
4	CAUANNY PEREIRA GOMES	02/07/2018	WALDEMIR SAVOY PROF EMEB	BERCARIO 1 - Integral
5	SAMUEL SILVA NOVAES MANTOVANI	07/09/2018	WALDEMIR SAVOY PROF EMEB	BERCARIO 1 - Integral
6	FELIPE LIMA DA SILVA	03/08/2018	WALDEMIR SAVOY PROF EMEB	BERCARIO 1 - Integral
7	STELA RAMALHO CRUZ	19/04/2018	WALDEMIR SAVOY PROF EMEB	BERCARIO 1 - Integral
8	LAURA GUIMARAES NASCIMENTO	30/05/2018	WALDEMIR SAVOY PROF EMEB	BERCARIO 1 - Integral
9	EDUARDA SILVA LEAL	18/09/2018	WALDEMIR SAVOY PROF EMEB	BERCARIO 1 - Integral
10	NICOLLY JESUS DIAS	12/07/2018	WALDEMIR SAVOY PROF EMEB	BERCARIO 1 - Integral
11	SAVIO HENRIQUE MARTINS MESQUITA	04/09/2018	WALDEMIR SAVOY PROF EMEB	BERCARIO 1 - Integral
12	MATHEUS KONDO CORREIA	14/07/2018	WALDEMIR SAVOY PROF EMEB	BERCARIO 1 - Integral
GRUPO 1 - Integral				
1	DAVI LUCCA CAMARGO DA CRUZ	10/11/2017	WALDEMIR SAVOY PROF EMEB	GRUPO 1 - Integral
2	JOAO PEDRO SILVA DE OLIVEIRA	30/04/2017	WALDEMIR SAVOY PROF EMEB	GRUPO 1 - Integral
3	VALENTINA VALENTIM CORREA	28/02/2018	WALDEMIR SAVOY PROF EMEB	GRUPO 1 - Integral
4	ALANA SOPHIA TRINDADE FIALHO	29/12/2017	WALDEMIR SAVOY PROF EMEB	GRUPO 1 - Integral
5	JOAO MIGUEL ANTUNES TEIXEIRA	10/07/2017	WALDEMIR SAVOY PROF EMEB	GRUPO 1 - Integral
6	GUILHERME SILVA NASCIMENTO	14/06/2017	WALDEMIR SAVOY PROF EMEB	GRUPO 1 - Integral
7	NATANY XAVIER SANTOS	29/09/2017	WALDEMIR SAVOY PROF EMEB	GRUPO 1 - Integral
8	HEITOR BERTO CRUZ	15/04/2017	WALDEMIR SAVOY PROF EMEB	GRUPO 1 - Integral
9	GABRIELA PEREIRA SILVA	22/04/2017	WALDEMIR SAVOY PROF EMEB	GRUPO 1 - Integral
10	ALLANA AZEVEDO LOPES	20/04/2017	WALDEMIR SAVOY PROF EMEB	GRUPO 1 - Integral



EDUCAÇÃO

Data: 19/02/2019

AC - Controle Acadêmico

Hora: 10:50:31

Lista de Espera (em ordem de chamada)

WALDEMIR SAVOY PROF EMEB

11	LUCAS GABRIEL RODRIGUES DO NASCIMENTO	28/06/2017	WALDEMIR SAVOY PROF EMEB	GRUPO 1 - Integral
12	ARTHUR ALMEIDA VILEFORT	13/06/2017	WALDEMIR SAVOY PROF EMEB	GRUPO 1 - Integral
13	ANTHONY MIGUEL RIBEIRO DOS SANTOS	25/05/2017	WALDEMIR SAVOY PROF EMEB	GRUPO 1 - Integral
14	THEO FARIA MALICIA	08/03/2018	WALDEMIR SAVOY PROF EMEB	GRUPO 1 - Integral
15	HEITOR DA SILVA	25/01/2018	WALDEMIR SAVOY PROF EMEB	GRUPO 1 - Integral
16	MIGUEL HENRIQUE MENDONCA DE ALMEIDA	10/10/2017	WALDEMIR SAVOY PROF EMEB	GRUPO 1 - Integral
17	ANA LAURA DA SILVA PEREIRA	16/10/2017	WALDEMIR SAVOY PROF EMEB	GRUPO 1 - Integral
18	MARIA LUISA SOARES DE BARCELOS	14/01/2018	WALDEMIR SAVOY PROF EMEB	GRUPO 1 - Integral
19	MIGUEL RIBEIRO CANDELLO	11/01/2018	WALDEMIR SAVOY PROF EMEB	GRUPO 1 - Integral
20	VALENTINA GABRIELLA SANTOS OLIVEIRA	16/01/2018	WALDEMIR SAVOY PROF EMEB	GRUPO 1 - Integral
21	ANNA VITORIA BATISTA DANTAS DA SILVA	08/08/2017	WALDEMIR SAVOY PROF EMEB	GRUPO 1 - Integral
22	JOAQUIM DIAS LEMES VARELA	04/12/2017	WALDEMIR SAVOY PROF EMEB	GRUPO 1 - Integral
23	MAYSA GOMES DE SOUSA	09/05/2017	WALDEMIR SAVOY PROF EMEB	GRUPO 1 - Integral
24	ARTHUR MIGUEL SOUSA	07/08/2017	WALDEMIR SAVOY PROF EMEB	GRUPO 1 - Integral
25	ANA LUISA DE OLIVEIRA FREITAS	08/02/2018	WALDEMIR SAVOY PROF EMEB	GRUPO 1 - Integral
26	AMON RAFAEL CHAGAS RODRIGUES	17/12/2017	WALDEMIR SAVOY PROF EMEB	GRUPO 1 - Integral
27	DAVI SILVA RIBEIRO	30/06/2017	WALDEMIR SAVOY PROF EMEB	GRUPO 1 - Integral
28	LUCAS STEFANELI SANTA ROSA	28/02/2018	WALDEMIR SAVOY PROF EMEB	GRUPO 1 - Integral
29	LARA BIANCA MONTEIRO DA SILVA	09/06/2017	WALDEMIR SAVOY PROF EMEB	GRUPO 1 - Integral
30	JULIA CARDOSO DE MARCHI	20/10/2017	WALDEMIR SAVOY PROF EMEB	GRUPO 1 - Integral
31	MATHEUS ARAUJO SILVA	11/06/2017	WALDEMIR SAVOY PROF EMEB	GRUPO 1 - Integral
32	IGOR SILVESTRE DE OLIVEIRA ALMEIDA	26/08/2017	WALDEMIR SAVOY PROF EMEB	GRUPO 1 - Integral
33	HELOA CORREIA CHANCHENCOW	22/10/2017	WALDEMIR SAVOY PROF EMEB	GRUPO 1 - Integral
34	ENZO CONSTANCIO MARTINS	26/03/2018	WALDEMIR SAVOY PROF EMEB	GRUPO 1 - Integral
35	LUCAS FALCAO SANTOS	12/07/2017	WALDEMIR SAVOY PROF EMEB	GRUPO 1 - Integral
36	THAYSSA VITORIA DE OLIVEIRA DIAS	05/04/2017	WALDEMIR SAVOY PROF EMEB	GRUPO 1 - Integral
37	LORENA DA SILVA LEAL	09/10/2017	WALDEMIR SAVOY PROF EMEB	GRUPO 1 - Integral
38	DAVI HENRIQUE CONCEICAO DA SILVA	12/10/2017	WALDEMIR SAVOY PROF EMEB	GRUPO 1 - Integral
39	LARISSA CAMPANELI DE OLIVEIRA	08/01/2018	WALDEMIR SAVOY PROF EMEB	GRUPO 1 - Integral
GRUPO 2 - Integral				
1	LORENZO SOARES EMERICK	13/10/2016	WALDEMIR SAVOY PROF EMEB	GRUPO 2 - Integral
2	SAMUEL LUIZ CALIXTO BEZERRA	07/08/2016	WALDEMIR SAVOY PROF EMEB	GRUPO 2 - Integral
3	GABRIELA AKEMI MOTIZUKI FUENTES	18/05/2016	WALDEMIR SAVOY PROF EMEB	GRUPO 2 - Integral
4	ANA LUISA BELTRAME DOS SANTOS	02/03/2017	WALDEMIR SAVOY PROF EMEB	GRUPO 2 - Integral
5	LAURA LUCHIM DE SOUZA	19/06/2016	WALDEMIR SAVOY PROF EMEB	GRUPO 2 - Integral
6	EMANUELLY FERREIRA DOS SANTOS	14/05/2016	WALDEMIR SAVOY PROF EMEB	GRUPO 2 - Integral
7	ESTELA SANTOS DE OLIVEIRA	15/01/2017	WALDEMIR SAVOY PROF EMEB	GRUPO 2 - Integral
8	MIGUEL DAMACENA ROCHA	10/09/2016	WALDEMIR SAVOY PROF EMEB	GRUPO 2 - Integral
9	DERICK LUCCA SILVA MORAIS	17/05/2016	WALDEMIR SAVOY PROF EMEB	GRUPO 2 - Integral
10	ISABELA RIGONI DE PAULA	02/07/2016	WALDEMIR SAVOY PROF EMEB	GRUPO 2 - Integral
11	NOAH AUGUSTO VECHIATTO	23/09/2016	WALDEMIR SAVOY PROF EMEB	GRUPO 2 - Integral
12	MARIA CLARA SILVA AMORIM	21/12/2016	WALDEMIR SAVOY PROF EMEB	GRUPO 2 - Integral
13	CALEBE ESCALLE MAIA FERREIRA	15/04/2016	WALDEMIR SAVOY PROF EMEB	GRUPO 2 - Integral
14	LORENA GOMES FERRAZ	14/06/2016	WALDEMIR SAVOY PROF EMEB	GRUPO 2 - Integral
15	HELOISA FERNANDES DE OLIVEIRA	24/03/2017	WALDEMIR SAVOY PROF EMEB	GRUPO 2 - Integral
16	DAVI OLIVEIRA SOUSA	21/06/2016	WALDEMIR SAVOY PROF EMEB	GRUPO 2 - Integral
17	ALICE TSIFTZOGLU BRAGA FERREIRA	14/04/2016	WALDEMIR SAVOY PROF EMEB	GRUPO 2 - Integral
18	MANUH BUOZO FUENTES	05/05/2016	WALDEMIR SAVOY PROF EMEB	GRUPO 2 - Integral
19	LARA TEODORO NASCIMENTO	12/03/2017	WALDEMIR SAVOY PROF EMEB	GRUPO 2 - Integral
20	DAVI HENRYQUÉ DORELLO MONTECALVO	28/12/2016	WALDEMIR SAVOY PROF EMEB	GRUPO 2 - Integral
21	DAVI MESTRE CRUZ	26/07/2016	WALDEMIR SAVOY PROF EMEB	GRUPO 2 - Integral



EDUCAÇÃO

Data: 19/02/2019

Hora: 10:50:31

AC - Controle Acadêmico

Lista de Espera (em ordem de chamada)

WALDEMIR SAVOY PROF EMEB

22	AYLLA MARIA LIMA TAVARES	02/11/2016	WALDEMIR SAVOY PROF EMEB	GRUPO 2 - Integral
23	HELOISA SILVA ZANELLI	20/09/2016	WALDEMIR SAVOY PROF EMEB	GRUPO 2 - Integral
24	ALANA FERREIRA OLIVEIRA	06/06/2016	WALDEMIR SAVOY PROF EMEB	GRUPO 2 - Integral
25	MIGUEL BERTINI COSTA	19/05/2016	WALDEMIR SAVOY PROF EMEB	GRUPO 2 - Integral

GRUPO 3 - Integral

1	DAVI IANNARIELLO CUNHA LOPES	28/10/2015	WALDEMIR SAVOY PROF EMEB	GRUPO 3 - Integral
2	BEATRIZ GABRIELLY SANTOS ROCHA	12/04/2015	WALDEMIR SAVOY PROF EMEB	GRUPO 3 - Integral
3	BIANCA VALENTINA SANTANA MACIEL	25/06/2015	WALDEMIR SAVOY PROF EMEB	GRUPO 3 - Integral
4	LUCAS GABRIEL LEITE ALVES	06/07/2015	WALDEMIR SAVOY PROF EMEB	GRUPO 3 - Integral
5	GUILHERME DE OLIVEIRA SOUZA	25/02/2016	WALDEMIR SAVOY PROF EMEB	GRUPO 3 - Integral
6	KAREN DUARTE ALMEIDA SANTOS	26/01/2016	WALDEMIR SAVOY PROF EMEB	GRUPO 3 - Integral
7	LARA VITORIA ARAUJO GOMES	05/04/2015	WALDEMIR SAVOY PROF EMEB	GRUPO 3 - Integral
8	KEROLLYN MARTINS EVANGELISTA	18/09/2015	WALDEMIR SAVOY PROF EMEB	GRUPO 3 - Integral
9	EMILY SOPHIA SOARES DE OLIVEIRA	27/06/2015	WALDEMIR SAVOY PROF EMEB	GRUPO 3 - Integral

WILMA NALIN FAVARO EMEB

BERCARIO 1 - Integral

1	MARIA LUISA SILVA OLIVEIRA	15/05/2018	WILMA NALIN FAVARO EMEB	BERCARIO 1 - Integral
2	MIGUEL HENRIQUE BATISTA	07/06/2018	WILMA NALIN FAVARO EMEB	BERCARIO 1 - Integral
3	NICOLE DOS SANTOS	25/08/2018	WILMA NALIN FAVARO EMEB	BERCARIO 1 - Integral
4	ISABELA SOPHIA LIMA DOS SANTOS	16/04/2018	WILMA NALIN FAVARO EMEB	BERCARIO 1 - Integral
5	MIGUEL HENRIQUE MORTARI DA SILVA	09/10/2018	WILMA NALIN FAVARO EMEB	BERCARIO 1 - Integral
6	GUSTAVO OLIVEIRA DA SILVA	14/08/2018	WILMA NALIN FAVARO EMEB	BERCARIO 1 - Integral

GRUPO 1 - Integral

1	GIOVANNA BEZERRA REIS	19/01/2018	WILMA NALIN FAVARO EMEB	GRUPO 1 - Integral
2	GIULIA LOPES SCHIAVINATO	06/11/2017	WILMA NALIN FAVARO EMEB	GRUPO 1 - Integral
3	LUIZA SOUZA PELAIS	26/12/2017	WILMA NALIN FAVARO EMEB	GRUPO 1 - Integral
4	PIETRO FERNANDES DE OLIVEIRA	10/01/2018	WILMA NALIN FAVARO EMEB	GRUPO 1 - Integral
5	HELOISA PRAXEDÉS PEREIRA	23/01/2018	WILMA NALIN FAVARO EMEB	GRUPO 1 - Integral
6	MIGUEL DE JESUS SANTANA	25/12/2017	WILMA NALIN FAVARO EMEB	GRUPO 1 - Integral
7	GABRIEL SANTOS BAIÃO DE OLIVEIRA	11/01/2018	WILMA NALIN FAVARO EMEB	GRUPO 1 - Integral
8	ISAAC MEIRELES JORENTE	22/11/2017	WILMA NALIN FAVARO EMEB	GRUPO 1 - Integral
9	ESTEVAN DE OLIVEIRA SOUZA	23/10/2017	WILMA NALIN FAVARO EMEB	GRUPO 1 - Integral
10	LUCAS INHAN	25/03/2018	WILMA NALIN FAVARO EMEB	GRUPO 1 - Integral
11	PEDRO LUCAS TIBURCIO QUINTINO	09/07/2017	WILMA NALIN FAVARO EMEB	GRUPO 1 - Integral
12	MARIA EDUARDA DE OLIVEIRA RODRIGUES	27/05/2017	WILMA NALIN FAVARO EMEB	GRUPO 1 - Integral
13	ANA JULIA SILVA SODRE	16/01/2018	WILMA NALIN FAVARO EMEB	GRUPO 1 - Integral
14	LEONARDO CABRAL MARTINS	15/03/2018	WILMA NALIN FAVARO EMEB	GRUPO 1 - Integral
15	LIVIA LACERDA NOGUEIRA	16/09/2017	WILMA NALIN FAVARO EMEB	GRUPO 1 - Integral
16	DOUGLAS SANTOS DA SILVA JUNIOR	20/08/2017	WILMA NALIN FAVARO EMEB	GRUPO 1 - Integral
17	LORENA ESPOLADOR BATISTA	16/06/2017	WILMA NALIN FAVARO EMEB	GRUPO 1 - Integral
18	THIAGO LORENZO DE SOUSA MAESTRELLO	20/05/2017	WILMA NALIN FAVARO EMEB	GRUPO 1 - Integral
19	YASMIN AVELAR SILVA	15/09/2017	WILMA NALIN FAVARO EMEB	GRUPO 1 - Integral

GRUPO 2 - Integral

1	ALLANA NARA MENDONCA	15/10/2016	WILMA NALIN FAVARO EMEB	GRUPO 2 - Integral
2	LEONARDO DA SILVA LEITE	09/02/2017	WILMA NALIN FAVARO EMEB	GRUPO 2 - Integral
3	YAGO ZULATO ALVES DE SOUZA	21/07/2016	WILMA NALIN FAVARO EMEB	GRUPO 2 - Integral
4	HELENA CHAVES SOBREIRA DA SILVA	26/07/2016	WILMA NALIN FAVARO EMEB	GRUPO 2 - Integral
5	KAUAN VITOR SOUZA DA SILVA	02/02/2017	WILMA NALIN FAVARO EMEB	GRUPO 2 - Integral

GRUPO 3 - Integral

Data: 19/02/2019

Hora: 10:50:31

AC - Controle Acadêmico

Lista de Espera (em ordem de chamada)

WILMA NALIN FAVARO EMEB



GESTÃO DE PESSOAS

DDS/DIVISÃO DE RECRUTAMENTO E SELEÇÃO EDITAL N.º 59, DE 15 DE FEVEREIRO DE 2019.

ROSEMARY AP. GHIRALDI SIMIONATO, Gestora Adjunta de Gestão de Pessoas, da Unidade de Gestão de Administração e Gestão de Pessoas, do Município de Jundiá, Estado de São Paulo, no uso de suas atribuições legais, conforme disposto na Lei Municipal nº 5.641, de 06 de julho de 2001, Lei Municipal nº 8.763, de 03 de março de 2017, alterada pela Lei nº 8.948, de 27 de abril de 2018, e face ao que consta do Processo nº 25.749-9/2015.....

FAZ SABER que, ficam os candidatos, abaixo relacionados, convocados a comparecer na Unidade de Gestão de Administração e Gestão de Pessoas, Seção de Atendimento, sita à Avenida da Liberdade, s/nº, 3º andar, Ala Norte, do Paço Municipal, das 8h às 17h, no prazo de 05 (cinco) dias, munidos (original e cópia) do CPF, RG, Certidão de Casamento, Diploma ou Certificado de Conclusão do Ensino Médio, Habilitação A e B, e 06 (seis) meses de experiência profissional na área, a fim de tratar da documentação necessária ao ingresso no Serviço Público Municipal, na classe de AGENTE DE FISCALIZAÇÃO DE POSTURAS MUNICIPAIS.

CLASS. GERAL	NOME
03º Lugar	RAFAEL SANTANA SOUZA

CLASS. AFRO	NOME
01º Lugar	CLAUDIO ROBERTO DE OLIVEIRA FILHO

Para que não se alegue ignorância, faz baixar o presente Edital que será publicado na Imprensa Oficial online no site do Município de Jundiá.

ROSEMARY AP. GHIRALDI SIMIONATO
Gestora Adjunta de Gestão de Pessoas

Publicado na Imprensa Oficial do Município e registrado na Unidade Gestão de Administração e Gestão de Pessoas, aos quinze dias do mês de fevereiro do ano de dois mil e dezenove.

EDITAL N.º 60, DE 15 DE FEVEREIRO DE 2019.

ROSEMARY AP. GHIRALDI SIMIONATO, Gestora Adjunta de Gestão de Pessoas, da Unidade de Gestão de Administração e Gestão de Pessoas, do Município de Jundiá, Estado de São Paulo, no uso de suas atribuições legais, conforme disposto na Lei Municipal nº 5.641, de 06 de julho de 2001, Lei Municipal nº 8.763, de 03 de março de 2017, alterada pela Lei nº 8.948, de 27 de abril de 2018, e face ao que consta do Processo nº 12.017-6/2015.....

FAZ SABER que, fica o candidato, abaixo relacionado, convocado a comparecer na Unidade de Gestão de Administração e Gestão de Pessoas, Seção de Atendimento, sita à Avenida da Liberdade, s/nº, 3º andar, Ala Norte, do Paço Municipal, das 8h às 17h, no prazo de 05 (cinco) dias, munido (original e cópia) do CPF, RG, Certidão de Casamento, Diploma ou Certificado de Conclusão do Ensino Superior em Engenharia Civil, Registro no Órgão de Classe (CREA), e 06 (seis) meses de experiência profissional na área, a fim de tratar da documentação necessária ao ingresso no Serviço Público Municipal, na classe de ENGENHEIRO CIVIL.

CLASS. AFRO	NOME
01º Lugar	ARNALDO ALEXANDRE

Para que não se alegue ignorância, faz baixar o presente Edital que será publicado na Imprensa Oficial online no site do Município de Jundiá.

ROSEMARY AP. GHIRALDI SIMIONATO
Gestora Adjunta de Gestão de Pessoas

Publicado na Imprensa Oficial do Município e registrado na Unidade Gestão de Administração e Gestão de Pessoas, aos quinze dias do mês de fevereiro do ano de dois mil e dezenove.

EDITAL N.º 61, DE 15 DE FEVEREIRO DE 2019.

ROSEMARY AP. GHIRALDI SIMIONATO, Gestora Adjunta de Gestão de Pessoas, da Unidade de Gestão de Administração e Gestão de Pessoas, do Município de Jundiá, Estado de São Paulo, no uso de suas atribuições legais, conforme disposto na Lei Municipal nº 5.641, de 06 de julho de 2001, Lei Municipal nº 8.763, de 03 de março de 2017, alterada pela Lei nº 8.948, de 27 de abril de 2018, e face ao que consta do Processo nº 12.014-3/2015.....

FAZ SABER que, fica o candidato, abaixo relacionado, convocado

a comparecer na Unidade de Gestão de Administração e Gestão de Pessoas, Seção de Atendimento, sita à Avenida da Liberdade, s/nº, 3º andar, Ala Norte, do Paço Municipal, das 8h às 17h, no prazo de 05 (cinco) dias, munido (original e cópia) do CPF, RG, Certidão de Casamento, Diploma ou Certificado de Conclusão do Ensino Médio e do Curso Técnico em Agrimensura, Registro no Órgão de Classe (CREA), Habilitação A e B, para dirigir veículos leves e motocicletas, e 06 (seis) meses de experiência profissional na área, a fim de tratar da documentação necessária ao ingresso no Serviço Público Municipal, na classe de TÉCNICO DE CONSTRUÇÃO CIVIL – AGRIMENSURA.

CLASS. AFRO	NOME
03º Lugar	ADEMAR GONÇALVES LIMA

Para que não se alegue ignorância, faz baixar o presente Edital que será publicado na Imprensa Oficial online no site do Município de Jundiá.

ROSEMARY AP. GHIRALDI SIMIONATO
Gestora Adjunta de Gestão de Pessoas

Publicado na Imprensa Oficial do Município e registrado na Unidade Gestão de Administração e Gestão de Pessoas, aos quinze dias do mês de fevereiro do ano de dois mil e dezenove.

DDS/DIVISÃO DE RECRUTAMENTO E SELEÇÃO

PORTARIA N.º 241, DE 18 DE FEVEREIRO DE 2019.

Exonera a pedido, CAROLINE LEITE DE GUSMAO MONTEIRO, do cargo de Assessor de Políticas Governamentais, símbolo DAC-4, em comissão, nomeada pela Portaria nº 791, de 18 de abril de 2017, a partir de 19 de fevereiro de 2019.

PORTARIA N.º 242, DE 18 DE FEVEREIRO DE 2019.

Exonera a pedido, a servidora DAIANA APARECIDA ALVES DA ROCHA, do cargo de Auxiliar de Consultório Dentário, pertencente ao quadro de pessoal estatutário, a partir de 18 de fevereiro de 2019.

PORTARIA N.º 243, DE 18 DE FEVEREIRO DE 2019.

Desliga a servidora IVANETE APARECIDA OLIVEIRA MAIA, ocupante do cargo de Professor, do quadro de pessoal municipalizado, retroagindo seus efeitos a 14 de fevereiro de 2019.

PORTARIA N.º 244, DE 18 DE FEVEREIRO DE 2019.

Resolve conceder à servidora ANGELITA APARECIDA MOREIRA DE SOUZA OLIVEIRA, Agente de Desenvolvimento Infantil, pertencente ao quadro de pessoal estatutário, licença para tratamento de saúde de pessoa da família, pelo período de 05 (cinco) dias, retroagindo seus efeitos a 11 de fevereiro de 2019.

PORTARIA N.º 245, DE 18 DE FEVEREIRO DE 2019.

Resolve conceder à servidora CHRISTIANE MARIA KUDO DE HARO, Enfermeiro, pertencente ao quadro de pessoal estatutário, Licença Gestante, pelo período de 02 (duas) semanas, de 04 de fevereiro de 2019 a 17 de fevereiro de 2019.

PORTARIA N.º 246, DE 18 DE FEVEREIRO DE 2019.

Resolve conceder à servidora CRISTIANE MARQUES CORREA, Agente de Desenvolvimento Infantil, pertencente ao quadro de pessoal estatutário, Licença Gestante, pelo período de 02 (duas) semanas, de 04 de dezembro de 2018 a 17 de dezembro de 2018.

PORTARIA N.º 247, DE 18 DE FEVEREIRO DE 2019.

Resolve conceder à servidora SILVIA CRISTINA ARROYO, Professor I, pertencente ao quadro de pessoal estatutário, licença para tratamento de saúde, pelo período de 60 (sessenta) dias, conforme processo nº 2.712-6/2019, retroagindo seus efeitos a 24 de janeiro de 2019.

PORTARIA N.º 248, DE 18 DE FEVEREIRO DE 2019.

Resolve conceder à servidora SIMONE GERTRUDES BERARDI, Assistente de Administração, pertencente ao quadro de pessoal estatutário, 01 (um) mês de férias-prêmio, no período de 15 de fevereiro de 2019 a 14 de março de 2019, conforme consta no Processo n.º 25.076-3/2017.

PORTARIA N.º 249, DE 18 DE FEVEREIRO DE 2019.

Resolve conceder à servidora MARIA DE FATIMA DE NORONHA RABASSI, Professor de Educação Básica I, pertencente ao quadro de pessoal estatutário, 01 (um) mês de férias-prêmio, no período de 20 de fevereiro de 2019 a 19 de março de 2019, conforme consta no Processo n.º 4.915-3/2019.

PORTARIA N.º 250, DE 18 DE FEVEREIRO DE 2019.



GESTÃO DE PESSOAS

Resolve conceder à servidora ELIZY SALETE DE JESUS CALHEIROS, Psicólogo, pertencente ao quadro de pessoal estatutário, 01 (um) mês de férias-prêmio, no período de 28 de fevereiro de 2019 a 27 de março de 2019, conforme consta no Processo n.º 4.816-3/2019.

PORTARIA N.º 251, DE 18 DE FEVEREIRO DE 2019.

Resolve conceder à servidora ELAINE CRISTINA BIGHETTO SANTOS, Agente de Desenvolvimento Infantil, pertencente ao quadro de pessoal estatutário, 01(um) mês de férias-prêmio, no período de 20 de fevereiro de 2019 a 19 de março de 2019, conforme consta no Processo n.º 6.119-4/2017.

ESCOLA DE GESTÃO PÚBLICA

EXTRATO DE CONTRATO E ADITIVOS

Processo nº 001/2017

Termo Aditivo III ao Contrato 01/2017

Contratante: Escola de Gestão Pública de Jundiá – EGP

Contratada: Soft Contabilidade Ltda. Me

Objeto: Prestação de serviços contábeis relativos a elaboração folha de pagamento, guias de recolhimento fiscal e cumprimento de obrigações acessórias.

Vigência: 12 (doze) meses.

Valor estimado: R\$ 10.061,75.

Assinatura: 06/02/2019

Assunto: Reajuste contratual e prorrogação do período de vigência do contrato por mais 12 (doze) meses.

Silas Alves Feitosa
Diretor Presidente

ATO NORMATIVO Nº. 68, DE 19 DE FEVEREIRO DE 2019.

SILAS ALVES FEITOSA, Diretor-Presidente da Escola de Gestão Pública de Jundiá, no uso de suas atribuições legais, conforme disposto na Lei Municipal nº 7.641, de 1º de março de 2011 e suas alterações; Considerando a necessidade de remanejamento de dotações orçamentárias para atender às despesas operacionais administrativas da Escola de Gestão Pública de Jundiá; Considerando o disposto no art. 4.º da Lei Municipal nº 9.118, de 14 de dezembro de 2018, e no art. 17 do Decreto Municipal nº 27.952, de 03 de janeiro de 2019,

RESOLVE

Art. 1º - Fica aberto no orçamento da Escola de Gestão Pública de Jundiá crédito adicional suplementar de R\$ R\$ 22.500,00 (vinte e dois mil e quinhentos reais), suplementar às seguintes dotações do orçamento vigente:

58.01.04.128.190.8561 – Gerenciamento Operacional da Atividade Administrativa
3.3.90.39.00 – Outros Serviços de Terceiros – Pessoa Jurídica
0000 – Fonte Própria R\$ 22.500,00
TOTAL: R\$ 22.500,00

Art. 2º - A cobertura do crédito de que trata o artigo 1º far-se-á através de recursos provenientes da anulação parcial das seguintes importâncias nas dotações abaixo:

58.01.04.128.190.8561 – Gerenciamento Operacional da Atividade Administrativa
3.3.90.30.00 – Material de ConsumoR\$ 16.500,00
3.3.90.36.00 – Outros Serviços de Terceiros - Pessoa Física
.....R\$ 6.000,00
TOTAL: R\$ 22.500,00

Art. 3º - Este Ato Normativo entra em vigor na data de sua publicação.

SILAS ALVES FEITOSA
Diretor Presidente

Publicado na Imprensa Oficial do Município e registrado na Escola de Gestão Pública de Jundiá aos dezenove dias do mês de fevereiro do ano de dois mil e dezenove.

CÉLIA LAVÍNIA CASTELLI DE CASTRO
Diretora do Departamento de Planejamento, Gestão e Finanças

DECRETOS

PREFEITURA DO MUNICÍPIO DE JUNDIAÍ

DECRETO Nº 28.037, DE 19 DE FEVEREIRO DE 2019.

LUIZ FERNANDO ARANTES MACHADO, PREFEITO DO MUNICÍPIO DE JUNDIAÍ, ESTADO DE SÃO PAULO, NO USO DE SUAS ATRIBUIÇÕES LEGAIS ESPECIALMENTE AS QUE LHE SÃO CONFERIDAS PELA LEI Nº9118, DE 14 DE DEZEMBRO DE 2018, ART.4º, §1º.

CONSIDERANDO NECESSIDADE DE REMANEJAMENTO DE DOTAÇÃO ORÇAMENTARIA PARA COBRIR DESPESA COM O PAGAMENTOS DE ESTAGIÁRIOS DA PMJ - PROCESSO: 29.174-2/2017-1. REF. SOLICITAÇÃO 98 - UNIDADE DE GESTÃO DE ADMINIST. E GESTÃO DE PESSOAS

DECRETA:

ART. 1º - FICA ABERTO NO ORÇAMENTO DO MUNICÍPIO, UM CRÉDITO ADICIONAL SUPLEMENTAR DE R\$ 1.200.000,00 (UM MILHÃO DUZENTOS MIL REAIS) NA(S) DOTAÇÃO(ÕES):

07.01.04.128.0190.2971 EDUCAÇÃO PROFISSIONAL - ESTAGIÁRIOS

3.3.90.39.00 OUTROS SERVIÇOS DE TERCEIROS - PESSOA JURÍDICA

0000 PRÓPRIA

RS 1.200.000,00

TOTAL...RS 1.200.000,00

ART. 2º - A COBERTURA DO CRÉDITO DE QUE TRATA O ART. 1º FAR-SE-Á COM O(S) SEGUINTE(S) RECURSO(S):

I - ANULAÇÃO PARCIAL DA(S) SEGUINTE(S) DOTAÇÃO(ÕES) DO ORÇAMENTO VIGENTE:

07.01.04.128.0190.2971 EDUCAÇÃO PROFISSIONAL - ESTAGIÁRIOS

3.3.90.36.00 OUTROS SERVIÇOS DE TERCEIROS - PESSOA FÍSICA

0000 PRÓPRIA

RS 1.200.000,00

TOTAL...RS 1.200.000,00

ART. 3º - ESTE DECRETO ENTRA EM VIGOR NA DATA DE SUA PUBLICAÇÃO.

LUIZ FERNANDO ARANTES MACHADO
PREFEITO MUNICIPAL

JOSÉ ANTONIO PARIMOSCHI
GESTOR DA UNIDADE DE GOVERNO E FINANÇAS

PUBLICADO E REGISTRADO NA UNIDADE DE GESTÃO DA CASA CIVIL DA PREFEITURA DO MUNICÍPIO DE JUNDIAÍ, AO(S) DEZENOVE DIA(S) DO MÊS DE FEVEREIRO DO ANO DE DOIS MIL E DEZENOVE.

GUSTAVO L. C. MARYSSAEL DE CAMPOS
GESTOR DA UNIDADE DA CASA CIVIL



DECRETOS

PREFEITURA DO MUNICÍPIO DE JUNDIÁ

DECRETO Nº 28.038, DE 19 DE FEVEREIRO DE 2019.

LUIZ FERNANDO ARANTES MACHADO, PREFEITO DO MUNICÍPIO DE JUNDIÁ, ESTADO DE SÃO PAULO, NO USO DE SUAS ATRIBUIÇÕES LEGAIS ESPECIALMENTE AS QUE LHE SÃO CONFERIDAS PELA LEI Nº 9118, DE 14 DE DEZEMBRO DE 2018, ART. 4º, §3º.

CONSIDERANDO NECESSIDADE DE SUPLEMENTAÇÃO DE DOTAÇÃO ORÇAMENTÁRIA PARA ATENDER DESPESAS COM AQUISIÇÃO DE EQUIPAMENTOS P/ OS AMBULATÓRIOS DE ESPECIALIDADES DA FMJ E NIS, ATRAVÉS DE EMENDA PARLAMENTAR, EM SUBSTITUIÇÃO A RI Nº 740.344, UTILIZANDO RECURSOS PROVENIENTES DE SUPERÁVIT FINANCEIRO. REF. SOLICITAÇÃO 103 - UNIDADE DE GESTÃO DE PROMOÇÃO DA SAÚDE

CONSIDERANDO NECESSIDADE DE SUPLEMENTAÇÃO DE DOTAÇÃO ORÇAMENTÁRIA PARA ATENDER DESPESAS COM AQUISIÇÃO DE EQUIPAMENTOS P/ OS AMBULATÓRIOS DE ESPECIALIDADES DA FMJ E NIS, ATRAVÉS DE EMENDA PARLAMENTAR, EM SUBSTITUIÇÃO A RI Nº 740.414, UTILIZANDO RECURSOS PROVENIENTES DE SUPERÁVIT FINANCEIRO. REF. SOLICITAÇÃO 102 - UNIDADE DE GESTÃO DE PROMOÇÃO DA SAÚDE

CONSIDERANDO NECESSIDADE DE SUPLEMENTAÇÃO DE DOTAÇÃO ORÇAMENTÁRIA PARA ATENDER DESPESAS COM AQUISIÇÃO DE EQUIPAMENTOS P/ OS AMBULATÓRIOS DE ESPECIALIDADES DA FMJ E NIS, ATRAVÉS DE EMENDA PARLAMENTAR, EM SUBSTITUIÇÃO A RI Nº 740.416, UTILIZANDO RECURSOS PROVENIENTES DE SUPERÁVIT FINANCEIRO. REF. SOLICITAÇÃO 105 - UNIDADE DE GESTÃO DE PROMOÇÃO DA SAÚDE

CONSIDERANDO NECESSIDADE DE SUPLEMENTAÇÃO DE DOTAÇÃO ORÇAMENTÁRIA PARA ATENDER DESPESAS COM AQUISIÇÃO DE EQUIPAMENTOS P/ OS AMBULATÓRIOS DE ESPECIALIDADES DA FMJ E NIS, ATRAVÉS DE EMENDA PARLAMENTAR, EM SUBSTITUIÇÃO A RI Nº 740.445, UTILIZANDO RECURSOS PROVENIENTES DE SUPERÁVIT FINANCEIRO. REF. SOLICITAÇÃO 101 - UNIDADE DE GESTÃO DE PROMOÇÃO DA SAÚDE

DECRETA:

ART. 1º - FICA ABERTO NO ORÇAMENTO DO MUNICÍPIO, UM CRÉDITO ADICIONAL SUPLEMENTAR DE R\$ 21.890,00 (VINTE E UM MIL OITOCENTOS E NOVENTA REAIS) NA(S) DOTAÇÃO(ÕES):

14.01.10.302.0191.2186	PROMOÇÃO DE AÇÕES DAS UNIDADES DE ATENÇÃO ESPECIALIZADAS	RS	21.890,00
4.4.90.52.00	EQUIPAMENTOS E MATERIAL PERMANENTE		
5064	FNS/MS/EMENDA PARLAMENTAR 261500 06/MAT. PERMAN.		
		TOTAL...RS	21.890,00

ART. 2º - A COBERTURA DO CRÉDITO DE QUE TRATA O ART. 1º FAR-SE-Á COM O(S) SEGUINTE(S) RECURSO(S):

I - RECURSO INDICADO NO ART. 43, §1º, INCISO I DA LEI FEDERAL N. 4320/64 ...

ART. 3º - ESTE DECRETO ENTRA EM VIGOR NA DATA DE SUA PUBLICAÇÃO.

LUIZ FERNANDO ARANTES MACHADO
PREFEITO MUNICIPAL

JOSÉ ANTONIO PARIMOSCHI
GESTOR DA UNIDADE DE GOVERNO E FINANÇAS

PUBLICADO E REGISTRADO NA UNIDADE DE GESTÃO DA CASA CIVIL DA PREFEITURA DO MUNICÍPIO DE JUNDIÁ, AO(S) DEZENOVE DIA(S) DO MÊS DE FEVEREIRO DO ANO DE DOIS MIL E DEZENOVE.

GUSTAVO L. C. MARYSSAEL DE CAMPOS
GESTOR DA UNIDADE DA CASA CIVIL

PREFEITURA DO MUNICÍPIO DE JUNDIÁ

DECRETO Nº 28.039, DE 19 DE FEVEREIRO DE 2019.

LUIZ FERNANDO ARANTES MACHADO, PREFEITO DO MUNICÍPIO DE JUNDIÁ, ESTADO DE SÃO PAULO, NO USO DE SUAS ATRIBUIÇÕES LEGAIS ESPECIALMENTE AS QUE LHE SÃO CONFERIDAS PELA LEI Nº 9118, DE 14 DE DEZEMBRO DE 2018, ART. 4º, §3º.

CONSIDERANDO NECESSIDADE DE SUPLEMENTAÇÃO DE DOTAÇÃO ORÇAMENTÁRIA COM RECURSOS DE SUPERÁVIT FINANCEIRO, PARA ATENDER DESPESA COM PROJETO CRIJU ITINERANTE REFERENTE A CONTRATAÇÃO DE EMPRESA PARA TRANSPORTE DE IDOSOS COM RECURSOS DO FUMDIPI- PROCESSO: 4.445-1/2019-1. REF. SOLICITAÇÃO 97 - UNID. GESTÃO DE ASSISTÊNCIA E DESENVOLV. SOCIAL

DECRETA:

ART. 1º - FICA ABERTO NO ORÇAMENTO DO MUNICÍPIO, UM CRÉDITO ADICIONAL SUPLEMENTAR DE R\$ 30.200,00 (TRINTA MIL DUZENTOS REAIS) NA(S) DOTAÇÃO(ÕES):

15.01.08.241.0199.2101	PROMOÇÃO DOS DIREITOS DA PESSOA IDOSA	RS	30.200,00
3.3.90.39.00	OUTROS SERVIÇOS DE TERCEIROS - PESSOA JURÍDICA		
5156	FUMDIPI - FUNDO MUN. DOS DIREITOS DA PESSOA IDOSA		
		TOTAL...RS	30.200,00

ART. 2º - A COBERTURA DO CRÉDITO DE QUE TRATA O ART. 1º FAR-SE-Á COM O(S) SEGUINTE(S) RECURSO(S):

I - RECURSO INDICADO NO ART. 43, §1º, INCISO I DA LEI FEDERAL N. 4320/64 ...

ART. 3º - ESTE DECRETO ENTRA EM VIGOR NA DATA DE SUA PUBLICAÇÃO.

LUIZ FERNANDO ARANTES MACHADO
PREFEITO MUNICIPAL

JOSÉ ANTONIO PARIMOSCHI
GESTOR DA UNIDADE DE GOVERNO E FINANÇAS

PUBLICADO E REGISTRADO NA UNIDADE DE GESTÃO DA CASA CIVIL DA PREFEITURA DO MUNICÍPIO DE JUNDIÁ, AO(S) DEZENOVE DIA(S) DO MÊS DE FEVEREIRO DO ANO DE DOIS MIL E DEZENOVE.

GUSTAVO L. C. MARYSSAEL DE CAMPOS
GESTOR DA UNIDADE DA CASA CIVIL



DECRETOS

PREFEITURA DO MUNICÍPIO DE JUNDIAÍ

DECRETO Nº 28.040, DE 19 DE FEVEREIRO DE 2019.

LUIZ FERNANDO ARANTES MACHADO, PREFEITO DO MUNICÍPIO DE JUNDIAÍ, ESTADO DE SÃO PAULO, NO USO DE SUAS ATRIBUIÇÕES LEGAIS ESPECIALMENTE AS QUE LHE SÃO CONFERIDAS PELA LEI Nº 9118, DE 14 DE DEZEMBRO DE 2018, ART. 4º, § 3º.

CONSIDERANDO NECESSIDADE DE SUPLEMENTAÇÃO DE DOTAÇÃO ORÇAMENTÁRIA, POR SUPERAVIT FINANCEIRO, PARA ATENDER DESPESA COM CONTRATO 158/2018, RESIDENCIA INCLUSIVA. FONTE DE RECURSO 5164 - BLOCO DA PROTEÇÃO SOCIAL ESPECIAL DE MÉDIA E ALTA COMPLEXIDADE. REF. SOLICITAÇÃO 99 - UNID. GESTÃO DE ASSISTÊNCIA E DESENVOLV. SOCIAL

DECRETA:

ART. 1º - FICA ABERTO NO ORÇAMENTO DO MUNICÍPIO, UM CRÉDITO ADICIONAL SUPLEMENTAR DE R\$ 122.980,00 (CENTO E VINTE E DOIS MIL NOVECENTOS E OITENTA REAIS) NA(S) DOTAÇÃO(ÕES):

15.01.08.244.0199.2200 PROTEÇÃO ESPECIAL DE ALTA: GESTÃO DOS SERVIÇOS DE ACOLHIMENT

3.3.90.39.00 OUTROS SERVIÇOS DE TERCEIROS - PESSOA JURÍDICA

5164 FNAS/MDS/BLOCO DE PROTEÇÃO ESP. MEDIA E ALTA COMPL

R\$ 122.980,00

TOTAL...R\$ 122.980,00

ART. 2º - A COBERTURA DO CRÉDITO DE QUE TRATA O ART. 1º FAR-SE-Á COM O(S) SEGUINTE(S) RECURSO(S):

I - RECURSO INDICADO NO ART. 43, §1º, INCISO I DA LEI FEDERAL N. 4320/64 ...

ART. 3º - ESTE DECRETO ENTRA EM VIGOR NA DATA DE SUA PUBLICAÇÃO.

LUIZ FERNANDO ARANTES MACHADO

PREFEITO MUNICIPAL

JOSÉ ANTONIO PARIMOSCHI

GESTOR DA UNIDADE DE GOVERNO E FINANÇAS

PUBLICADO E REGISTRADO NA UNIDADE DE GESTÃO DA CASA CIVIL DA PREFEITURA DO MUNICÍPIO DE JUNDIAÍ, AO(S) DEZENOVE DIA(S) DO MÊS DE FEVEREIRO DO ANO DE DOIS MIL E DEZENOVE.

GUSTAVO L. C. MARYSSAEL DE CAMPOS

GESTOR DA UNIDADE DA CASA CIVIL

PREFEITURA DO MUNICÍPIO DE JUNDIAÍ

DECRETO Nº 28.041, DE 19 DE FEVEREIRO DE 2019.

LUIZ FERNANDO ARANTES MACHADO, PREFEITO DO MUNICÍPIO DE JUNDIAÍ, ESTADO DE SÃO PAULO, NO USO DE SUAS ATRIBUIÇÕES LEGAIS ESPECIALMENTE AS QUE LHE SÃO CONFERIDAS PELA LEI Nº 9118, DE 14 DE DEZEMBRO DE 2018, ART. 4º, § 1º.

CONSIDERANDO NECESSIDADE DE REMANEJAMENTO DE DOTAÇÃO ORÇAMENTÁRIA PARA ATENDER DESPESAS COM CLIMATIZADOR/VENTILADOR DE COLUNA PARA AS NOVAS INSTALAÇÕES DO BANCO DO POVO PAULISTA LOCALIZADO NA AVENIDA UNIÃO DOS FERROVIÁRIOS, 1760 (COMPLEXO FEPASA) JUNDIAÍ SP. REF. SOLICITAÇÃO 100 - UNID. GESTÃO DESENVOLV. ECON. CIÊNCIA E TECNOLOGIA

DECRETA:

ART. 1º - FICA ABERTO NO ORÇAMENTO DO MUNICÍPIO, UM CRÉDITO ADICIONAL SUPLEMENTAR DE R\$ 1.645,49 (UM MIL SEISCENTOS E QUARENTA E CINCO REAIS E QUARENTA E NOVE CENTAVOS) NA(S) DOTAÇÃO(ÕES):

16.01.23.694.0188.2885 BANCO DO POVO PAULISTA DE JUNDIAÍ - MICROCRÉDITO

4.4.90.52.00 EQUIPAMENTOS E MATERIAL PERMANENTE

0000 PROPRIA

R\$ 1.645,49

TOTAL...R\$ 1.645,49

ART. 2º - A COBERTURA DO CRÉDITO DE QUE TRATA O ART. 1º FAR-SE-Á COM O(S) SEGUINTE(S) RECURSO(S):

I - ANULAÇÃO PARCIAL DA(S) SEGUINTE(S) DOTAÇÃO(ÕES) DO ORÇAMENTO VIGENTE:

16.01.23.694.0188.2885 BANCO DO POVO PAULISTA DE JUNDIAÍ - MICROCRÉDITO

3.3.90.39.00 OUTROS SERVIÇOS DE TERCEIROS - PESSOA JURÍDICA

0000 PROPRIA

R\$ 1.645,49

TOTAL...R\$ 1.645,49

ART. 3º - ESTE DECRETO ENTRA EM VIGOR NA DATA DE SUA PUBLICAÇÃO.

LUIZ FERNANDO ARANTES MACHADO

PREFEITO MUNICIPAL

JOSÉ ANTONIO PARIMOSCHI

GESTOR DA UNIDADE DE GOVERNO E FINANÇAS

PUBLICADO E REGISTRADO NA UNIDADE DE GESTÃO DA CASA CIVIL DA PREFEITURA DO MUNICÍPIO DE JUNDIAÍ, AO(S) DEZENOVE DIA(S) DO MÊS DE FEVEREIRO DO ANO DE DOIS MIL E DEZENOVE.

GUSTAVO L. C. MARYSSAEL DE CAMPOS

GESTOR DA UNIDADE DA CASA CIVIL



DECRETOS

PREFEITURA DO MUNICÍPIO DE JUNDIAÍ

DECRETO Nº 28.042, DE 19 DE FEVEREIRO DE 2019.

LUIZ FERNANDO ARANTES MACHADO, PREFEITO DO MUNICÍPIO DE JUNDIAÍ, ESTADO DE SÃO PAULO, NO USO DE SUAS ATRIBUIÇÕES LEGAIS ESPECIALMENTE AS QUE LHE SÃO CONFERIDAS PELA LEI Nº 9118, DE 14 DE DEZEMBRO DE 2018, ART. 4º, §3º.

CONSIDERANDO NECESSIDADE DE SUPLEMENTAÇÃO DE DOTAÇÃO ORÇAMENTÁRIA COM RECURSOS DE SUPERÁVIT FINANCEIRO, PARA ATENDER DESPESA COM AQUISIÇÃO DE CINTURÃO EM COURO PARA PISTOLA CALIBRE 380 - EMENDA PARLAMENTAR, CONVÊNIO Nº 530 DO MINISTÉRIO DA JUSTIÇA - PROCESSO: 8.244-6/2018-2. REF. SOLICITAÇÃO 84 - UNIDADE DE GESTÃO DE SEGURANÇA MUNICIPAL.

CONSIDERANDO NECESSIDADE DE SUPLEMENTAÇÃO DE DOTAÇÃO ORÇAMENTÁRIA COM RECURSOS DE SUPERÁVIT FINANCEIRO, PARA ATENDER DESPESA COM AQUISIÇÃO DE BOTA TÁTICA PARA OS PROFISSIONAIS DA UNIDADE DE SEGURANÇA MUNICIPAL/GUARDA MUNICIPAL. EMENDA PARLAMENTAR - CONVÊNIO Nº 530 DO MINISTÉRIO DA JUSTIÇA - PROCESSO: 8.244-6/2018-2. REF. SOLICITAÇÃO 85 - UNIDADE DE GESTÃO DE SEGURANÇA MUNICIPAL.

DECRETA:

ART. 1º - FICA ABERTO NO ORÇAMENTO DO MUNICÍPIO, UM CRÉDITO ADICIONAL SUPLEMENTAR DE R\$ 241.980,00 (DUZENTOS E QUARENTA E UM MIL NOVECENTOS E OITENTA REAIS) NA(S) DOTAÇÃO(ÕES):

19.01.06.181.0193.2209	APARELHAMENTO DOS PROFISSIONAIS DA GUARDA MUNICIPAL		
3.3.90.30.00	MATERIAL DE CONSUMO		
6504	MSP/SNSP/MODERNIZAÇÃO DA GM/SINCONV 880180/18		
		R\$	241.980,00
		TOTAL...R\$	241.980,00

ART. 2º - A COBERTURA DO CRÉDITO DE QUE TRATA O ART. 1º FAR-SE-Á COM O(S) SEGUINTE(S) RECURSO(S):

1 - RECURSO INDICADO NO ART. 43, §1º, INCISO I DA LEI FEDERAL N. 4320/64 ...

ART. 3º - ESTE DECRETO ENTRA EM VIGOR NA DATA DE SUA PUBLICAÇÃO.

LUIZ FERNANDO ARANTES MACHADO

PREFEITO MUNICIPAL

JOSÉ ANTONIO PARIMOSCHI

GESTOR DA UNIDADE DE GOVERNO E FINANÇAS

PUBLICADO E REGISTRADO NA UNIDADE DE GESTÃO DA CASA CIVIL DA PREFEITURA DO MUNICÍPIO DE JUNDIAÍ, AO(S) DEZENOVE DIA(S) DO MÊS DE FEVEREIRO DO ANO DE DOIS MIL E DEZENOVE.

GUSTAVO L. C. MARYSSAEL DE CAMPOS

GESTOR DA UNIDADE DA CASA CIVIL

DECRETO Nº 28.033, DE 19 DE FEVEREIRO DE 2019

LUIZ FERNANDO MACHADO, Prefeito do Município de Jundiá, Estado de São Paulo, no uso de suas atribuições legais, e face ao que consta do Processo Administrativo nº 4.236-6/2018, -----

DECRETA:

Art. 1º - Fica interditada, na forma do disposto no artigo 281, inciso I, alínea "b" da Lei Complementar nº 460, de 22 de outubro de 2008, alterada pela Lei Complementar nº 467, de 19 de dezembro de 2008, a atividade econômica de BAR E MERCEARIA, desenvolvida por FRANCISCO GOBBI, em imóvel situado na Rua Waldemar Gobbi, s/nº, defronte ao nº 625, Jundiá Mirim, neste Município.

Art. 2º - Cabe à Unidade de Gestão de Governo e Finanças, pelo seu órgão competente, executar a interdição.

Art. 3º - Este Decreto entra em vigor na data de sua publicação.

LUIZ FERNANDO MACHADO
Prefeito Municipal

JOSÉ ANTONIO PARIMOSCHI
Gestor da Unidade de Governo e Finanças

Registrado na Unidade de Gestão da Casa Civil do Município de Jundiá, aos dezoito dias do mês de fevereiro do ano de dois mil e dezoito, e publicado na Imprensa Oficial do Município.

GUSTAVO L. C. MARYSSAEL DE CAMPOS
Gestor da Unidade da Casa Civil

PORTARIAS

PORTARIA Nº 30, DE 18 DE FEVEREIRO DE 2019

LUIZ FERNANDO MACHADO, Prefeito do Município de Jundiá, Estado de São Paulo, no uso de suas atribuições legais, e face ao que consta do Processo Administrativo nº 9.736-2/2017, -----

DESIGNA, para integrar a COMISSÃO DE SELEÇÃO, constituída pela Portaria nº 49, de 05 de março de 2018, e suas alterações, prevista no inciso X do artigo 2º e nos §§ 1º e 2º do artigo 27 da Lei Federal nº 13.019, de 31 de julho de 2014, e suas alterações, e disciplinada nos artigos 14 e seguintes do Decreto nº 26.773, de 22 de dezembro de 2016, a fim de desempenharem as funções legais no procedimento de escolha das organizações da sociedade civil, em todos os procedimentos em que se aplique a Lei Federal supramencionada, os seguintes servidores:

I - Unidade de Gestão de Assistência e Desenvolvimento Social:

Ana Maria de Souza
Antonio Sergio Pereira
Katia Maria Ferreira
Claudia Fregoneze Algave

II - Unidade de Gestão de Educação:

Ana Ricarda Toche dos Santos
Camila Fernandes de Freitas Rosalém
Cícera Aparecida Escoura Bueno
Débora Vito Vieira Avanço
Giane Aparecida Cárnio
Isabel Camilo de Souza
Karina Verardo Teodoro de Godoi
Katia Gutierrez Ferigatti
Leonardo Casagrande Alegre
Margarete Aparecida Soares
Marjorie Samira Ferreira Bolognani
Sílvia Cristina Magalhães
Tania Regina Roveri do Amaral Gurgel
Thais Silva Nono

RESOLVE, ainda, excluir da COMISSÃO DE SELEÇÃO, os seguintes servidores designados pela Portaria nº 49, de 05 de março de 2018:

I - Unidade de Gestão de Assistência e Desenvolvimento Social:

Solange Colepicolo Leonardi
Solange Cordeiro de Vasconcelos



PORTARIAS

II - Unidade de Gestão da Casa Civil:

Maria Aparecida Marcondes Gibrail

III - Unidade de Gestão de Educação

Ana Paula Freguglia
Lisandra de Oliveira Santos
Noeli Caldeira Martho

IV - Unidade de Gestão de Esporte e Lazer:

Elaine Aparecida Sivi

Esta Portaria entra em vigor na data de sua publicação.

LUIZ FERNANDO MACHADO
Prefeito Municipal

Registrada na Unidade de Gestão da Casa Civil do Município de Jundiaí, aos dezoito dias do mês de fevereiro do ano de dois mil e dezenove, e publicada na Imprensa Oficial do Município.

GUSTAVO L. C. MARYSSAEL DE CAMPOS
Gestor da Unidade da Casa Civil

PORTARIA Nº 31. DE 18 DE FEVEREIRO DE 2019

LUIZ FERNANDO MACHADO, Prefeito do Município de Jundiaí, Estado de São Paulo, no uso de suas atribuições legais, e face ao que consta do Processo Administrativo nº 9.736-2/2017, -----

D E S I G N A, como GESTORES, na forma das Portarias nº 50, de 05 de março de 2018 e nº 249, de 18 de outubro de 2018, prevista no inciso VI do art. 2º da Lei Federal nº 13.019, de 31 de julho de 2014, e do parágrafo único do art. 21 do Decreto nº 26.773, de 22 de dezembro de 2016, a fim de desempenharem as funções legais nas parcerias firmadas pelo Município com as organizações da sociedade civil, os seguintes servidores:

I - Unidade de Gestão de Assistência e Desenvolvimento Social:

Edilaine Cardoso Santos
Eliana Dirce Mauro
Andreza de Souza Tigre
Claudia Maldonado Guerra Leon
Rosângela Mota Ligieri Nunes
Renata Mangieri
João Guilherme Oliveira Santos
Leticia Losito Monteiro
Francisca Marques de Almeida
Patricia Ribeiro Pierassi
Denilson Ricardo Andre
Juliana Paula Anastacio Moreira
Katia Maria Ferreira
Ariane Goim Rios

II - Unidade de Gestão de Educação:

Ana Ricarda Toche dos Santos
Camila Fernandes de Freitas Rosalém
Cícera Aparecida Escoura Bueno
Débora Vito Vieira Avanço
Giane Aparecida Cárnio
Isabel Camilo de Souza
Karina Verardo Teodoro de Godoi
Katia Gutierrez Ferigatti
Leonardo Casagrande Alegre
Margarete Aparecida Soares
Marjorie Samira Ferreira Bolognani
Sílvia Cristina Magalhães
Tania Regina Roveri do Amaral Gurgel
Thais Silva Nono

R E S O L V E, ainda, excluir da GESTÃO, os seguintes servidores designados pela Portaria nº 50, de 05 de março de 2018:

I - Unidade de Gestão de Assistência e Desenvolvimento Social:

Solange Cordeiro de Vasconcelos

II - Unidade de Gestão da Casa Civil:

Maria Aparecida Marcondes Gibrail

III - Unidade de Gestão de Educação

Ana Paula Freguglia
Lisandra de Oliveira Santos
Noeli Caldeira Martho

Esta Portaria entra em vigor na data de sua publicação.

LUIZ FERNANDO MACHADO
Prefeito Municipal

Registrada na Unidade de Gestão da Casa Civil do Município de Jundiaí, aos dezoito dias do mês de fevereiro do ano de dois mil e dezenove, e publicada na Imprensa Oficial do Município.

GUSTAVO L. C. MARYSSAEL DE CAMPOS
Gestor da Unidade da Casa Civil

PORTARIA Nº 32. DE 18 DE FEVEREIRO DE 2019

LUIZ FERNANDO MACHADO, Prefeito do Município de Jundiaí, Estado de São Paulo, no uso de suas atribuições legais, e face ao que consta do Processo Administrativo nº 9.736-2/2017, -----

D E S I G N A, para integrar a COMISSÃO DE MONITORAMENTO E AVALIAÇÃO, constituída pelas Portarias nº 51, de 05 de março de 2018 e nº 250, de 18 de outubro de 2018, prevista no inciso XI do artigo 2º da Lei Federal nº 13.019, de 31 de julho de 2014, e alterações posteriores, e disciplinada no art. 37 do Decreto nº 26.773, de 22 de dezembro de 2016, a fim de desempenharem as funções legais nas parcerias firmadas pelo Município com as organizações da sociedade civil, os seguintes servidores:

I - Unidade de Gestão de Assistência e Desenvolvimento Social:

Luiz Guilherme Fuschini Camargo
Gisele Cristina Felizardo
Karine Andressa Canalle

II - Unidade de Gestão de Educação:

Ana Ricarda Toche dos Santos
Camila Fernandes de Freitas Rosalém
Cícera Aparecida Escoura Bueno
Débora Vito Vieira Avanço
Giane Aparecida Cárnio
Isabel Camilo de Souza
Karina Verardo Teodoro de Godoi
Katia Gutierrez Ferigatti
Leonardo Casagrande Alegre
Margarete Aparecida Soares
Marjorie Samira Ferreira Bolognani
Sílvia Cristina Magalhães
Tania Regina Roveri do Amaral Gurgel
Thais Silva Nono

R E S O L V E, ainda, excluir da COMISSÃO DE MONITORAMENTO E AVALIAÇÃO, os seguintes servidores designados pela Portaria nº 51, de 05 de março de 2018:

I - Unidade de Gestão de Assistência e Desenvolvimento Social:

Antonio Sergio Pereira
Claudia Maldonado Guerra Leon
Edilaine Cardoso Santos
Eliana Dirce Mauro
Raquel Cristina Lopes
Sílvia Helena Natal
Solange Colepicolo Leonardi

II - Unidade de Gestão da Casa Civil:

Maria Aparecida Marcondes Gibrail

III - Unidade de Gestão de Educação

Ana Paula Freguglia
Lisandra de Oliveira Santos
Noeli Caldeira Martho

IV - Unidade de Gestão de Esporte e Lazer:

Elaine Aparecida Sivi



PORTARIAS

Esta Portaria entra em vigor na data de sua publicação.

LUIZ FERNANDO MACHADO
Prefeito Municipal

Registrada na Unidade de Gestão da Casa Civil do Município de Jundiaí, aos dezoito dias do mês de fevereiro do ano de dois mil e dezenove, e publicada na Imprensa Oficial do Município.

GUSTAVO L. C. MARYSSAEL DE CAMPOS
Gestor da Unidade da Casa Civil

PORTARIA Nº 33. DE 18 DE FEVEREIRO DE 2019

LUIZ FERNANDO MACHADO, Prefeito do Município de Jundiaí, Estado de São Paulo, no uso de suas atribuições legais, e face ao que consta do Processo Administrativo nº 9.736-2/2017, -----

D E S I G N A, para integrar a COMISSÃO INTERSETORIAL DAS PARCERIAS, constituída pelas Portarias nº 118, de 16 de maio de 2017 e nº 251 de 18 de outubro de 2018, prevista no Decreto nº 26.538, de 18 de julho de 2016, EDILAINÉ CARDOSO SANTOS, lotada na Unidade de Gestão de Assistência e Desenvolvimento Social, com o objetivo de exercer as atribuições previstas no §1º do art. 1º do referido Decreto.

Esta Portaria entra em vigor na data de sua publicação.

LUIZ FERNANDO MACHADO
Prefeito Municipal

Registrada na Unidade de Gestão da Casa Civil do Município de Jundiaí, aos dezoito dias do mês de fevereiro do ano de dois mil e dezenove, e publicada na Imprensa Oficial do Município.

GUSTAVO L. C. MARYSSAEL DE CAMPOS
Gestor da Unidade da Casa Civil

PORTARIA Nº 34. DE 18 DE FEVEREIRO DE 2019

LUIZ FERNANDO MACHADO, Prefeito do Município de Jundiaí, Estado de São Paulo, no uso de suas atribuições legais, e face ao que consta do Processo Administrativo nº 21.048-0/2015, -----

D E S I G N A, para integrar o *CONSELHO MUNICIPAL DOS DIREITOS DA MULHER*, criado pela Lei nº 5.999, de 26 de fevereiro de 2003, e composto na forma das Portarias nº 316, de 11 de dezembro de 2013, nº 101, de 6 de maio de 2014, nº 109, de 17 de junho de 2015, nº 207, de 27 de outubro de 2015, e nº 201, de 20 de julho de 2017, PENHA MARIA CAMUNHAS MARTINS, titular, e ISABELA GALDINO MIGUEL, suplente, como representantes da Unidade de Gestão da Casa Civil - Gabinete do Prefeito; ANDRÉIA APARECIDA DE MELO PONTES, titular, e AMANDA NUNES DA CUNHA, suplente, como representantes da Guarda Municipal; IONE CAMACHO CAIUBY, titular, e MARIANA DE SOUZA CASSEMIRO, suplente, como representantes da Unidade de Gestão de Negócios Jurídicos e Cidadania; GILZANEIDE FERNANDES DA SILVA CASATTI, titular, e VALQUÍRIA ANGELINI, suplente, como representantes da Unidade de Gestão de Promoção da Saúde; CARLA BASILIO, titular, e ANA PAULA MARIN, suplente, como representantes da Unidade de Gestão de Cultura; DEBORA VITO VIEIRA AVANÇO, titular, e CAROLINA COPELLI TAMASSIA RICCI, suplente, como representantes da Unidade de Gestão de Educação; DANILA FERNANDA MENEGUELLO BRAGATTO, titular, e LAUDO ENRIQUE MOTTA, suplente, como representantes do Fundo Social de Solidariedade - FUNSS; BRUNA MARINO CLINI, titular, e PAULA DE CARVALHO GIMENEZ, suplente, como representantes da Fundação Municipal de Ação Social - FUMAS; ALINE RIBEIRO CAPELLI GARCIA, titular, e GRAZIELA GUIDO, suplente, como representantes da Unidade de Gestão de Inovação e Relação com o Cidadão; RENATA BONAFIN STOQUI, titular, e RENATA MANGIERI, suplente, como representantes da Unidade de Gestão de Assistência e Desenvolvimento Social; MARIA APARECIDA MENDES FERREIRA e ANDRESSA DESANGIACOMO DE SOUZA CLINI, titulares, e ALINE MORAES SANTOS e JAQUELINE BUSATO VIEIRA, suplentes, respectivamente, como representantes da Unidade de Gestão de Administração e Gestão de Pessoas;

D E S I G N A, também, para integrar o referido CONSELHO, como representantes de entidades da sociedade civil, LILIAN CRISTINA DOUI PICCHI, titular, e ANDREA BOGGIO LOPES, suplente, como representantes da Delegacia de Defesa da Mulher; LORENA LAIZA SANTANA VEIGA SILVA, titular, e MARIANA PORTUGAL BONALDO, suplente, como representantes da Defensoria Pública; NANCY ROMANATO ZAMBOTTO, titular, e NATÁLIA MARZOCCHI TOMAZZETO, suplente, como representantes da OAB - 33ª Subseção Jundiaí -

SP; ALDA MARIA CARRARA, titular, e CLAUDIA PEREIRA BENTO, suplente, como representantes do Conselho Municipal da Criança e do Adolescente - CMDCA; ELIZABETH DAS GRAÇAS BROGLIO, titular, como representante do CIESP - Jundiaí; PATRÍCIA APARECIDA ALVES COCHETTI, titular, como representante da Associação Agrícola de Jundiaí; FRANCINE CRISTINA GALEÓTI OLIVEIRA, titular, como representante do Sindicato dos Servidores Públicos de Jundiaí - SINDERJUN; ANA CRISTINA CARLOS, titular, e MARIA ELIZABETE SILVA, suplente, como representantes do Clube Beneficente Cultural e Recreativo 28 de Setembro; ROSEMARY PRADO, titular, e ANDRÉA FERREIRA BARBOSA, suplente, como representantes do Sindicato dos Metalúrgicos de Jundiaí, Várzea Paulista e Campo Limpo Paulista.

Esta Portaria entra em vigor na data de sua publicação.

LUIZ FERNANDO MACHADO
Prefeito Municipal

Registrada na Unidade de Gestão da Casa Civil do Município de Jundiaí, aos dezoito dias do mês de fevereiro do ano de dois mil e dezenove, e publicada na Imprensa Oficial do Município.

GUSTAVO L. C. MARYSSAEL DE CAMPOS
Gestor da Unidade da Casa Civil

PORTARIA Nº 35. DE 18 DE FEVEREIRO DE 2019

LUIZ FERNANDO MACHADO, Prefeito do Município de Jundiaí, Estado de São Paulo, no uso de suas atribuições legais, e face ao que consta do Processo Administrativo nº 9.803-5/2010, -----

D E S I G N A, para integrar o GRUPO TÉCNICO INTERSECRETARIAS, com a incumbência de prestar informações e atendimento aos auditores do Tribunal de Contas do Estado de São Paulo, nas auditorias anuais realizadas e nos processos decorrentes, BRUNO CRISTIANO MARIANO FERREIRA, representante da Unidade de Gestão de Assistência e Desenvolvimento Social, em substituição a TANIA MARIA DE FREITAS BECKMANN, designada pela Portaria nº 142, de 30 de maio de 2017.

Esta Portaria entra em vigor na data de sua publicação.

LUIZ FERNANDO MACHADO
Prefeito Municipal

Registrada na Unidade de Gestão da Casa Civil do Município de Jundiaí, aos dezoito dias do mês de fevereiro do ano de dois mil e dezenove, e publicada na Imprensa Oficial do Município.

GUSTAVO L. C. MARYSSAEL DE CAMPOS
Gestor da Unidade da Casa Civil

PORTARIA Nº 36. DE 19 DE FEVEREIRO DE 2019

LUIZ FERNANDO MACHADO, Prefeito do Município de Jundiaí, Estado de São Paulo, no uso de suas atribuições legais, e face ao que consta do Processo Administrativo nº 8.361-0/2017, -----

D E S I G N A, como responsáveis pela *GESTÃO DOS CONTRATOS*, passando a integrar o rol de servidores designados pela Portaria nº 96, de 25 de abril de 2017, e suas alterações, para o exercício de tal atribuição, ELLEN CRISTINA MALISSI DE SOUZA RIBEIRO e FÁBIO ROSASCO, no âmbito da Unidade de Gestão de Governo e Finanças; BRUNO FERRARI BRANDÃO DA SILVA, JOANA IARA DE CARVALHO, KARINA DE LIMA, CLÓVIS PINHATA BAPTISTA, MARIA HELENA FLAVIO DE SOUZA TIRABOSCHI e LUCIANA LOPES CAMARGO DE LIMA, no âmbito da Unidade de Gestão de Planejamento Urbano e Meio Ambiente; e GLAUCÉ SAYURI MAÇONATO, no âmbito da Unidade de Gestão de Negócios Jurídicos e Cidadania - PROCON.

Fica excluído do rol da Unidade de Gestão de Governo e Finanças o servidor RAFAEL BANDEIRA DOUTEL.

Ficam excluídos do rol da Unidade de Gestão de Planejamento Urbano e Meio Ambiente os servidores EDUARDO DE MELLO MARTINHO, FÁTIMA BONAFÉ DURAN, KAREN NITSCH MAZZOLA, LUCIANA MARETTI e WAGNER DE PAIVA.

Fica excluída do rol da Unidade de Gestão de Negócios Jurídicos e Cidadania - PROCON a servidora RAQUEL FRANCISCA RIBEIRO.

Esta Portaria entra em vigor na data de sua publicação.

LUIZ FERNANDO MACHADO



PORTARIAS

Prefeito Municipal

Registrada na Unidade de Gestão da Casa Civil do Município de Jundiá, aos dezoito dias do mês de fevereiro do ano de dois mil e dezoito, e publicada na Imprensa Oficial do Município.

GUSTAVO L. C. MARYSSAEL DE CAMPOS
Gestor da Unidade da Casa Civil

PORTARIA Nº 37, DE 19 DE FEVEREIRO DE 2019

LUIZ FERNANDO MACHADO, Prefeito do Município de Jundiá, Estado de São Paulo, no uso de suas atribuições legais, e face ao que consta do Processo Administrativo nº 2.916-5/2018, -----

R E S O L V E prorrogar, por 30 (trinta) dias, o prazo para conclusão dos trabalhos da Comissão de Inquérito, designada pela Portaria nº 140, de 21 de junho de 2018, com fundamento no parágrafo único, do art. 148, da Lei Complementar nº 499, de 22 de dezembro de 2010.

Esta Portaria entra em vigor na data de sua publicação.

LUIZ FERNANDO MACHADO
Prefeito Municipal

Registrada na Unidade de Gestão da Casa Civil do Município de Jundiá, aos dezoito dias do mês de fevereiro do ano de dois mil e dezoito, e publicada na Imprensa Oficial do Município.

GUSTAVO L. C. MARYSSAEL DE CAMPOS
Gestor da Unidade da Casa Civil

PORTARIA Nº 38, DE 19 DE FEVEREIRO DE 2019

LUIZ FERNANDO MACHADO, Prefeito do Município de Jundiá, Estado de São Paulo, no uso de suas atribuições legais, e face ao que consta do Processo Administrativo nº 28.281-4/2018, -----

D E S I G N A, para compor o *GRUPO INTERINSTITUCIONAL DE TRABALHO ENSINO-SERVIÇO - GITES*, criado pela Lei nº 7.256, de 23 de março de 2009, JANE RODRIGUES DE CAMPOS TONETTI e CAROLINA DE LIMA ROSSI, representantes da Unidade de Gestão de Promoção da Saúde; e EDNA ROSA CORREIA NEVES e SANDRA EMIKO OSHIRO, representantes da Anhanguera Educacional Participações S/A.

Esta Portaria entra em vigor na data de sua publicação.

LUIZ FERNANDO MACHADO
Prefeito Municipal

Registrada na Unidade de Gestão da Casa Civil do Município de Jundiá, aos dezoito dias do mês de fevereiro do ano de dois mil e dezoito, e publicada na Imprensa Oficial do Município.

GUSTAVO L. C. MARYSSAEL DE CAMPOS
Gestor da Unidade da Casa Civil

PORTARIA Nº 39, DE 19 DE FEVEREIRO DE 2019

LUIZ FERNANDO MACHADO, Prefeito do Município de Jundiá, Estado de São Paulo, no uso de suas atribuições legais, e face ao que consta do Processo Administrativo nº 36.112-1/2018, -----

R E S O L V E convalidar os efeitos do uso, a título precário e gratuito, da Praça Governador Pedro de Toledo, pela NUMA PRODUÇÕES E CONSULTORIA LTDA., para estacionar a "Carreta Itinerante da SERASA", com a finalidade de atendimento ao público, no período de 27 de janeiro a 02 de fevereiro de 2019, das 08h00 às 18h00.

Esta Portaria entra em vigor na data de sua publicação, retroagindo seus efeitos a 27 de janeiro de 2019.

LUIZ FERNANDO MACHADO
Prefeito Municipal

Registrada na Unidade de Gestão da Casa Civil do Município de Jundiá, aos dezoito dias do mês de fevereiro do ano de dois mil e dezoito, e publicada na Imprensa Oficial do Município.

GUSTAVO L. C. MARYSSAEL DE CAMPOS
Gestor da Unidade da Casa Civil

PORTARIA Nº 40, DE 19 DE FEVEREIRO DE 2019

LUIZ FERNANDO MACHADO, Prefeito do Município de Jundiá, Estado de São Paulo, no uso de suas atribuições legais, e face ao que consta do Processo Administrativo nº 28.566-4/2015, -----

D E S I G N A, para integrar o *CONSELHO MUNICIPAL DE POLÍTICA CULTURAL - CMPC*, criado pela Lei Municipal nº 8.640, de 18 de abril de 2016, biênio 2019/2021, os seguintes membros:

I - REPRESENTANTES DA SOCIEDADE CIVIL:

a) Dança:
Titular: THAIS PERRICELLI EBEBECKE
Suplente: ANA BEATRIZ QUEIROZ CARO QUINTILIANO

b) Música:
Titular: WAGNER JOSÉ GOUVEA
Suplente: MARCOS ROBERTO BIROLIN

c) Teatro e Artes Cênicas:
Titular: VIVIANE IOTTI NAVARRO
Suplente: ROSANGELA CRISTINA MESQUITA TORREZIN

d) Artes Visuais:
Titular: JENSEN ADALBERTO CHIESA DA SILVA
Suplente: EDE GALILEU DA SILVA

e) Literatura:
Titular: ROSANA CONGÍLIO MARTINS DE CAMARGO

f) Audiovisual e Cultura Digital:
Titular: MARCELO DA SILVA
Suplente: NELSON PICCHI JUNIOR

g) Arquitetura e Design:
Titular: JEFFERSON BORGES DE LIMA

h) Produtor Cultural:
Titular: GUSTAVO HENRIQUE DOS SANTOS KOCH

i) Cultura de Etnias:
Titular: ADELMO PAIVA DO CARMO

j) Liderança Comunitária:
Titular: LUCIANA PERLATI LOPES NUNES

k) Entidades do Ensino Superior - Representando a FATEC:
Titular: MÁRCIA APARECIDA MALTONI

l) Consumidores de Cultura:
Titular: ELIANE DIANA NUNES

II - REPRESENTANTES DO PODER PÚBLICO:

a) Unidade de Gestão de Cultura:
Titular: JOÃO CARLOS BRUGNOLLI DE LUCA
Suplente: RICARDO COMPARINI CANTAMESSA

Titular: PRISCILA BONIFÁCIO
Suplente: VALÉRIA DE PAULA IGNÁCIO

Diretoria de Patrimônio Histórico:
Titular: RITA DE CÁSSIA CARVALHO
Suplente: CARLOS EDUARDO PASQUALIM DE SOUZA

b) Unidade de Gestão de Educação:
Titular: MARCELA FERNANDA GONÇALVES
Suplente: DANIEL FERNANDES ROZA

c) Unidade de Gestão de Desenvolvimento Econômico, Ciência e Tecnologia:
Titular: GILSON APARECIDO PICHOLI
Suplente: JÚLIO CÉSAR DURANTE

d) Unidade de Gestão de Assistência e Desenvolvimento Social:
Titular: ROSANA PAULA SANTOS ATRA DE MENGA
Suplente: CASSIA REGINA CARPI RODRIGUES DO PRADO

e) Unidade de Gestão de Agronegócio, Abastecimento e Turismo:
Titular: EDILEINE MAZOLLI LEONE
Suplente: MARCELA ROBERTA MORO

f) Unidade de Gestão da Casa Civil:
Assessoria de Políticas para a Juventude:
Titular: SAMUEL FERRAZ DUARTE



PORTARIAS

Suplente: MARIA APARECIDA RODRIGUES MAZZOLA

Assessoria de Políticas para a Igualdade Racial:
Titular: ISABELA GALDINO MIGUEL
Suplente: TIAGO ADAMI

Assessoria de Políticas para o Idoso:
Titular: VITÓRIO ANGELO DURIGATI
Suplente: PENHA MARIA CAMUNHAS MARTINS

g) Câmara Municipal de Jundiá:
Titular: ANTÔNIO CARLOS ALBINO

Esta Portaria entra em vigor na data de sua publicação, retroagindo seus efeitos a 16 de janeiro de 2019.

LUIZ FERNANDO MACHADO
Prefeito Municipal

Registrada na Unidade de Gestão da Casa Civil do Município de Jundiá, aos dezoito dias do mês de fevereiro do ano de dois mil e dezoito, e publicada na Imprensa Oficial do Município.

GUSTAVO L. C. MARYSSAEL DE CAMPOS
Gestor da Unidade da Casa Civil

PORTARIA Nº 41, DE 19 DE FEVEREIRO DE 2019

LUIZ FERNANDO MACHADO, Prefeito do Município de Jundiá, Estado de São Paulo, no uso de suas atribuições legais, e face ao que consta do Processo Administrativo nº 35.059-9/2016, -----

D E S I G N A MARIA BRANT DE CARVALHO FALCÃO, Diretora do Departamento de Vigilância Social, para responder pela Unidade de Gestão de Assistência e Desenvolvimento Social, cumulativamente com suas atribuições, no período de 20 de fevereiro a 01 de março de 2019, percebendo os subsídios correspondentes ao cargo de Gestor, durante o afastamento da titular NADIA TAFFARELLO SOARES, em gozo de férias regulamentares.

Esta Portaria entra em vigor na data de sua publicação.

LUIZ FERNANDO MACHADO
Prefeito Municipal

Registrada na Unidade de Gestão da Casa Civil do Município de Jundiá, aos dezoito dias do mês de fevereiro do ano de dois mil e dezoito, e publicada na Imprensa Oficial do Município.

GUSTAVO L. C. MARYSSAEL DE CAMPOS
Gestor da Unidade da Casa Civil

CASA CIVIL

EDITAL Nº 02, DE 18 DE FEVEREIRO DE 2019

LUIZ FERNANDO MACHADO, Prefeito do Município de Jundiá, Estado de São Paulo, no uso de suas atribuições legais, e face ao que consta do Processo Administrativo nº 25.329-6/2017, -----

FAZ SABER que, em observância ao disposto no § 4º do art. 9º da Lei Complementar Federal nº 101, de 04 de maio de 2000 - Lei de Responsabilidade Fiscal, realizar-se-á **AUDIÊNCIA PÚBLICA QUADRIMESTRAL**, em 26 de fevereiro de 2019, a partir das 09h00, nas dependências da Câmara Municipal de Jundiá, perante a Comissão referida no art. 131, § 2º da Lei Orgânica do Município de Jundiá, destinada à demonstração e avaliação do cumprimento das metas fiscais do 3º Quadrimestre do ano de 2018.

Para que não se alegue ignorância faz baixar o presente Edital.

LUIZ FERNANDO MACHADO
Prefeito Municipal

Registrado na Unidade de Gestão da Casa Civil do Município de Jundiá, aos dezoito dias do mês de fevereiro do ano de dois mil e dezoito, e publicado na Imprensa Oficial do Município.

GUSTAVO L. C. MARYSSAEL DE CAMPOS
Gestor da Unidade da Casa Civil

ADMINISTRAÇÃO

OUTROS DETALHES ACERCA DOS PROCEDIMENTOS DE COMPRAS, CUJO RESUMO DO ATO ESTÁ SENDO PUBLICADO NESTA EDIÇÃO NOS TERMOS DA LEGISLAÇÃO VIGENTE, ESTÃO NO SITE www.jundiai.sp.gov.br – LINK “COMPRA ABERTA” (NO CASO DE COMPRAS ELETRÔNICAS) OU NOS RESPECTIVOS PROCESSOS ADMINISTRATIVOS.

EXTRATO

ATA DE REGISTRO DE PREÇOS. INTERESSADO: MUNICÍPIO DE JUNDIAÍ. DETENTOR DA ATA: ATIVA COMERCIAL HOSPITALAR LTDA. PROCESSO Nº 36827-4/2018. ASSINATURA: 12/02/2019. OBJETO: Fornecimento futuro de GLICOSAMINA SUL. 1,5 + CONDROITINA1,2G E OUTROS - RP - UGS. VALOR(ES): Item(ns): 11 - ÁCIDO ZOLEDRÔNICO 5MG SOLUÇÃO INJETÁVEL 100ML-MARCA REFERÊNCIA: ACLASTA (LAB. NOVARTIS)- MARCA: MOMENTA/EUROFARMA - R\$ 613.5900 POR FRASCO - COTA PRINCIPAL.11 - ÁCIDO ZOLEDRÔNICO 5MG SOLUÇÃO INJETÁVEL 100ML-MARCA REFERÊNCIA: ACLASTA (LAB. NOVARTIS)- MARCA: MOMENTA/EUROFARMA - R\$ 613.5900 POR FRASCO - COTA RESERVADA. MODALIDADE: PREGÃO ELETRÔNICO Nº 312/2018. PRAZO DE VIGÊNCIA DA ATA: 12 (doze) meses. PROPONENTES: 5.

EXTRATO

ATA DE REGISTRO DE PREÇOS. INTERESSADO: MUNICÍPIO DE JUNDIAÍ. DETENTOR DA ATA: CM HOSPITALAR S/A. PROCESSO Nº 36827-4/2018. ASSINATURA: 12/02/2019. OBJETO: Fornecimento futuro de GLICOSAMINA SUL. 1,5 + CONDROITINA1,2G E OUTROS - RP - UGS. VALOR(ES): Item(ns): 4 - METILFENIDATO CLORIDRATO 36 MG CMP-COMPRI-MIDO REVESTIDO DE LIBERAÇÃO PROLONGADA-CONSTAR NA EMBALAGEM: MARCA/CNPJ E CÓDIGO DE BARRAS- MARCA: JANSSEN-CILAG C/30CPR - R\$ 6.0300 POR COMPRI-MIDO - COTA PRINCIPAL.6 - METILFENIDATO 18MG COMPRI-MIDO REVESTIDO DE LIBERAÇÃO-PROLONGADA-VALIDADE MINIMA DE 12 MESES.- MARCA: JANSSEN-CILAG C/30CPR - R\$ 4.4400 POR COMPRI-MIDO - COTA PRINCIPAL.7 - METILFENIDATO 54MG.-COMPRI-MIDO REVESTIDO DE LIBERAÇÃO PROLONGADA.-VALIDADE MINIMA DE 12 MESES.- MARCA: JANSSEN-CILAG C/30CPR - R\$ 6.0300 POR COMPRI-MIDO - COTA PRINCIPAL.13 - SIROLIMO 1MG- MARCA: PFIZER C/60 DRG - R\$ 20.1300 POR DRAGEA - COTA PRINCIPAL.16 - SIROLIMO 2MG.-*MARCA: RAPAMUNE OU SIMILAR- MARCA: PFIZER C/30 DRG - R\$ 40.2600 POR COMPRI-MIDO - COTA PRINCIPAL. MODALIDADE: PREGÃO ELETRÔNICO Nº 312/2018. PRAZO DE VIGÊNCIA DA ATA: 12 (doze) meses. PROPONENTES: 5.

EXTRATO

ATA DE REGISTRO DE PREÇOS. INTERESSADO: MUNICÍPIO DE JUNDIAÍ. DETENTOR DA ATA: DUPATRI HOSPITALAR COMERCIO, IMPORT.EXPORT. LTDA.. PROCESSO Nº 36827-4/2018. ASSINATURA: 12/02/2019. OBJETO: Fornecimento futuro de GLICOSAMINA SUL. 1,5 + CONDROITINA1,2G E OUTROS - RP - UGS. VALOR(ES): Item(ns): 2 - METILFENIDATO 30MG (LA)-.* CONSTAR NA EMBALAGEM: MARCA/ CNPJ E CODIGO DE BARRAS *- MARCA: RITALINA LA C/ 30 - NOVARTIS - R\$ 5.3400 POR CAPSULA - COTA PRINCIPAL.2 - METILFENIDATO 30MG (LA)-.* CONSTAR NA EMBALAGEM: MARCA/CNPJ E CODIGO DE BARRAS *- MARCA: RITALINA LA C/ 30 - NOVARTIS - R\$ 5.3400 POR CAPSULA - COTA RESERVADA.3 - METILFENIDATO 20MG (LA)-.* CONTAR NA EMBALAGEM:MARCA/CNPJ E CODIGO DE BARRAS *- MARCA: RITALINA LA C/ 30 - NOVARTIS - R\$ 5.1500 POR COMPRI-MIDO - COTA PRINCIPAL.3 - METILFENIDATO 20MG (LA)-.* CONTAR NA EMBALAGEM:MARCA/CNPJ E CODIGO DE BARRAS *- MARCA: RITALINA LA C/ 30 - NOVARTIS - R\$ 5.1500 POR COMPRI-MIDO - COTA RESERVADA.9 - VILDAGLIPTINA 50MG-MARCA DE REFERÊNCIA: GALVUS (LAB. NOVARTIS)- MARCA: GALVUS C/ 56 - NOVARTIS - R\$ 1.8741 POR COMPRI-MIDO - COTA PRINCIPAL.9 - VILDAGLIPTINA 50MG-MARCA DE REFERÊNCIA: GALVUS (LAB. NOVARTIS)- MARCA: GALVUS C/ 56 - NOVARTIS - R\$ 1.8741 POR COMPRI-MIDO - COTA RESERVADA.14 - VILDAGLIPTINA 50MG + METFORMINA CLORIDRATO 1000MG- MARCA: GALVUS MET C/ 56 - NOVARTIS - R\$ 1.8669 POR COMPRI-MIDO - COTA PRINCIPAL.14 - VILDAGLIPTINA 50MG + METFORMINA CLORIDRATO 1000MG- MARCA: GALVUS MET C/ 56 - NOVARTIS - R\$ 1.8669 POR COMPRI-MIDO - COTA RESERVADA.15 - RIVASTIGMINA 27MG ADESIVO TRANSDERMICO COM 15CM2-CADA ADESIVO DE 15CM2 CONTEM 27MG DE RIVASTIGMINA-PERCENTUAL DE LIBERACAO 13,3MG/24H.-*MARCA: EXELON PATCH 15 NOVARTIS OU SIMILAR- MARCA: EXELON PATCH C/ 30 - NOVARTIS - R\$ 10.0871 POR UNIDADE - COTA PRINCIPAL.15 - RIVASTIGMINA 27MG ADESIVO TRANSDERMICO COM 15CM2-CADA ADESIVO DE 15CM2 CONTEM 27MG DE RIVASTIGMINA-PERCENTUAL DE LIBERACAO 13,3MG/24H.-*MARCA: EXELON PATCH 15 NOVARTIS OU SIMILAR- MARCA: EXELON PATCH C/ 30 - NOVARTIS - R\$ 10.0871 POR UNIDADE - COTA RESERVADA. MODALIDADE: PREGÃO ELETRÔNICO Nº 312/2018. PRAZO DE VIGÊNCIA DA ATA: 12 (doze) meses. PROPONENTES: 5.

EXTRATO

ATA DE REGISTRO DE PREÇOS. INTERESSADO: MUNICÍPIO DE JUNDIAÍ. DETENTOR DA ATA: INTERLAB FARMACEUTICA LTDA.. PROCESSO Nº 36827-4/2018. ASSINATURA: 12/02/2019. OBJETO:



ADMINISTRAÇÃO

Fornecimento futuro de GLICOSAMINA SUL. 1,5 + CONDROITINA 1,2G E OUTROS - RP - UGS. VALOR(ES): Item(ns): 1 - GLICOSAMINA SULFATO 1,5 + CONDROITINA 1,2 G SACHES PC--* CONSTAR NA EMBALAGEM: MARCA/ CMPJ E CODIGO DE BARRAS *- MARCA: ARTROLIVE 1500/1200 MG - ACHE - R\$ 2.7900 POR PEÇA - COTA PRINCIPAL.1 - GLICOSAMINA SULFATO 1,5 + CONDROITINA 1,2 G SACHES PC--* CONSTAR NA EMBALAGEM: MARCA/ CMPJ E CODIGO DE BARRAS *- MARCA: ARTROLIVE 1500/1200 MG - ACHE - R\$ 2.7900 POR PEÇA - COTA RESERVADA.5 - GLICOSAMINA, SULFATO 500 MG+ CONDROITINA, SULFATO 400 MB CMP--* CONSTAR NA EMBALAGEM: MARCA/CNPJ E CODIGO DE BARRAS *- MARCA: ARTROLIVE 500/400 MG - ACHE - R\$ 1.1900 POR COMPRIMIDO - COTA PRINCIPAL.5 - GLICOSAMINA, SULFATO 500 MG+ CONDROITINA, SULFATO 400 MB CMP--* CONSTAR NA EMBALAGEM: MARCA/ CNPJ E CODIGO DE BARRAS *- MARCA: ARTROLIVE 500/400 MG - ACHE - R\$ 1.1900 POR COMPRIMIDO - COTA RESERVADA.10 - VILDAGLIPTINA 50MG + METFORMINA CLORIDRATO 850MG-CAIXA COM 56 CPRS DE VILDAGLIPTINA + 56 CPRS DE METFORMINA-MARCA DE REFERÊNCIA: GALVUS MET (LAB. NOVARTIS)- MARCA: GALVUS MET 50/850 MG - NOVARTIS - R\$ 1.8669 POR COMPRIMIDO - COTA PRINCIPAL.10 - VILDAGLIPTINA 50MG + METFORMINA CLORIDRATO 850MG-CAIXA COM 56 CPRS DE VILDAGLIPTINA + 56 CPRS DE METFORMINA-MARCA DE REFERÊNCIA: GALVUS MET (LAB. NOVARTIS)- MARCA: GALVUS MET 50/850 MG - NOVARTIS - R\$ 1.8669 POR COMPRIMIDO - COTA RESERVADA. MODALIDADE: PREGÃO ELETRÔNICO Nº 312/2018. PRAZO DE VIGÊNCIA DA ATA: 12 (doze) meses. PROPONENTES: 5.

EXTRATO DE CONTRATOS E ADITIVOS

TERMO DE RERRATIFICAÇÃO II, que se faz ao Contrato Nº 071/15. CONTRATANTE: MUNICÍPIO DE JUNDIÁ. CONTRATADA: COLÉGIO VIDEIRA LTDA ME. PROCESSO: nº 27.669-0/14. ASSINATURA: 14/02/19. OBJETO: CONTRATAÇÃO DE INSTITUIÇÃO DE ENSINO DA REDE PRIVADA DE EDUCAÇÃO INFANTIL - UNIDADE DE GESTÃO DE EDUCAÇÃO. MODALIDADE: CHAMADA PÚBLICA nº 7/14. ASSUNTO: Retificação a cláusula III do Termo de Prorrogação IV e Aditamento III - Valor.

EXTRATO DE CONTRATOS E ADITIVOS

TERMO DE ADITAMENTO E RERRATIFICAÇÃO, que se faz ao Contrato Nº 019/18 celebrado com fundamento no artigo 65, inciso I, "b", § 1º da Lei Federal nº 8666/93. CONTRATANTE: MUNICÍPIO DE JUNDIÁ. CONTRATADA: AMB-LIMP LIMPEZA, PORTARIA E LOC.DE EQUIP. LTDA EPP. PROCESSO: nº 23.996-4/17. ASSINATURA: 15/02/19. VALOR: R\$ 121.840,65. OBJETO: PRESTAÇÃO DE SERVIÇOS DE LIMPEZA TÉCNICA EM ÁREA DE SAÚDE E CONSERVAÇÃO NAS DEPENDÊNCIAS INTERNAS E EXTERNAS DE DIVERSOS AMBULATÓRIOS E DEMAIS SERVIÇOS, DESTINADOS À UNIDADE DE GESTÃO DE PROMOÇÃO DA SAÚDE, COM FORNECIMENTO DE MATERIAIS DE CONSUMO, UTENSÍLIOS, MÁQUINAS, EQUIPAMENTOS E MÃO DE OBRA ESPECIALIZADA. MODALIDADE: PREGÃO ELETRÔNICO nº 225/17. ASSUNTO: Acréscimos ao objeto do contrato, alteração endereço Caps III, inclusão da Divisão de Manutenção, inclusão e alteração de dotações orçamentárias.

EXTRATO DE CONTRATOS E ADITIVOS

CONTRATO Nº 010/19. CONTRATANTE: MUNICÍPIO DE JUNDIÁ. CONTRATADA: BAUHAUS DO BRASIL LTDA - EPP. PROCESSO: nº 34.397-0/18. ASSINATURA: 15/02/19. VALOR GLOBAL: R\$ 211.798,80. OBJETO: Locação de 01 (uma) empilhadeira elétrica com capacidade mínima de 2.000 (dois mil) quilos, elevação mínima de 9,80m (nove metros e oitenta centímetros), destinada à Unidade de Gestão de Promoção da Saúde. MODALIDADE: PREGÃO ELETRÔNICO nº 291/18. PRAZO DE VIGÊNCIA: 36 (trinta e seis) meses. Proponentes: 07.

EXTRATO DE CONTRATOS E ADITIVOS

TERMO DE PRORROGAÇÃO VIII E REAJUSTE CONTRATUAL V, que se faz ao Contrato Nº 001/11. CONTRATANTE: MUNICÍPIO DE JUNDIÁ. CONTRATADA: MARIA ROSENEIDE PEREIRA GHISI. PROCESSO: nº 00.838-8/11. ASSINATURA: 13/02/19. VALOR MENSAL: R\$ 4.356,90. OBJETO: LOCAÇÃO DE IMÓVEL SITUADO NA AV. FERNANDO ARENS, 130 - VILA ARENS - NESTA CIDADE, PARA FUNCIONAMENTO DO IML - INSTITUTO MÉDICO LEGAL, DESTINADO À UNIDADE DE GESTÃO DA CASA CIVIL. - FUND. LEGAL DA CONTRATAÇÃO ART, 24, X, C/C ART. 26 DA LEI FEDERAL 8666/93. ASSUNTO: Prorrogado por 06 (seis) meses e adequação do valor contratual.

EXTRATO DE CONTRATOS E ADITIVOS

TERMO DE PRORROGAÇÃO II, que se faz ao Contrato Nº 082/16. CONTRATANTE: MUNICÍPIO DE JUNDIÁ. CONTRATADA: SERGIO TOSHIHARU KUROCAVA. PROCESSO: nº 08.821-5/16. ASSINATURA: 04/02/19. VALOR MENSAL: R\$ 2.544,00. OBJETO: LOCAÇÃO DE IMÓVEL SITUADO NA RUA ZACARIAS DE GÓES, 186 - CENTRO, NESTA CIDADE, DESTINADO AO CENTRO AVANÇADO DA FISCALIZAÇÃO DO COMÉRCIO, CUJO ÓRGÃO GESTOR É A UNIDADE DE GESTÃO DE GOVERNO E FINANÇAS. FUNDAMENTO LEGAL ART. 24, X, C/C ART.26, DA LEI FEDERAL 8666/93. ASSUNTO: Prorrogado por 12 (doze)

meses.

EXTRATO DE CONTRATOS E ADITIVOS

TERMO DE PRORROGAÇÃO II, que se faz ao Contrato Nº 153/18 celebrado com fundamento no art. 57, inciso II, da Lei Federal nº 8.666/93. CONTRATANTE: MUNICÍPIO DE JUNDIÁ. CONTRATADA: CONSÓRCIO 2T AMBIENTAL, formado pelas empresas TRAIL INFRAESTRUTURA LTDA (líder) e TECILIX SERVIÇOS URBANOS LTDA. PROCESSO: nº 33.501-8/18. ASSINATURA: 13/02/19. VALOR GLOBAL ESTIMATIVO: R\$ 6.450.712,93. OBJETO: PREST.DE SERV. ESS/CONT.DE ENG.SAN.P/OPER.DO SIS.DE LIM.URB.COMP.COL. MAN/MEC/TRANSP.DE RES.DOM;VARR.MAN.DE V.PÚBL.C/COL/TRAN.DOS RESP.RES;TRAN.TRAN/DEST.FINAL ATERRO SAN;SERV. COL,TRAN,TRIAG,PROC/DEST.FINAL ADEQ.DE MAT.REAP.OPER. CATA-TRECO;OUT.SERV.DE LIMP.PÚBL,DEST.À UGISP.F.LEG. CT:ART.24,IV,C/C ART.26 LEI FED. Nº8666/93 ASSUNTO: Prorrogado por 30 (trinta) dias.

EXTRATO DE CONTRATOS E ADITIVOS

TERMO DE RERRATIFICAÇÃO III, que se faz ao Contrato Nº 187/14. CONTRATANTE: MUNICÍPIO DE JUNDIÁ. CONTRATADA: BETA CLEAN & SERVICE LTDA. PROCESSO: nº 32.400-5/13. ASSINATURA: 18/02/19. OBJETO: PRESTAÇÃO DE SERVIÇOS DE LIMPEZA E CONSERVAÇÃO PREDIAL, DE PARQUES E PRAÇAS E SERVIÇOS GERAIS DE APOIO E DE CONTROLE DE ACESSO DE ÓRGÃOS DO MUNICÍPIO DE JUNDIÁ. MODALIDADE: CONCORRENCIA nº 22/13. ASSUNTO: Retificação da cláusula A.3, do Anexo III do Edital - Alteração do horário de trabalho dos funcionários, sem aumento dos encargos.

EXTRATO DE EMPENHO

EMPENHO Nº 5001/2019 CONTRATANTE: MUNICÍPIO DE JUNDIÁ (PMJ). CONTRATADA: ACAIA DEDETIZADORA E DESENTUPIDORA LTDA-ME VALOR TOTAL R\$ 5726,00 OBJETO: PS DESENTUPIMENTO DE PIA E OUTROS - UGPS DESTINADO UNIDADE DE GESTÃO DE PROMOÇÃO DA SAÚDE, CONVENIO: FUNDO MUNICIPAL DE SAUDE -PAB BANCO DO BRASIL C/C 58.040-6 COMPRA DIRETA Nº 315/2019.

EXTRATO DE EMPENHO

EMPENHO Nº 5005/2019 CONTRATANTE: MUNICÍPIO DE JUNDIÁ (PMJ). CONTRATADA: DI BLASIO E CIA LTDA ME VALOR TOTAL R\$ 281,16 OBJETO: AQUISIÇÃO DE LIXA DE PANO PARA FERRO - UGMT DESTINADO UNIDADE DE GESTÃO DE MOBILIDADE E TRANSPORTE, CONVENIO: FUNDO MUNICIPAL DE TRANSITO - MULTAS BANESPA C/C 040.45.000305-5 COMPRA DIRETA Nº 319/2019.

EXTRATO DE EMPENHO

EMPENHO Nº 5006/2019 CONTRATANTE: MUNICÍPIO DE JUNDIÁ (PMJ). CONTRATADA: INOVAÇÕES RAFAELLI CONSTRUÇÃO LTDA EPP VALOR TOTAL R\$ 203,28 OBJETO: AQUISIÇÃO DE LIXA DE PANO PARA FERRO - UGMT DESTINADO UNIDADE DE GESTÃO DE MOBILIDADE E TRANSPORTE, CONVENIO: FUNDO MUNICIPAL DE TRANSITO - MULTAS BANESPA C/C 040.45.000305-5 COMPRA DIRETA Nº 319/2019.

EXTRATO DE EMPENHO

EMPENHO Nº 5007/2019 CONTRATANTE: MUNICÍPIO DE JUNDIÁ (PMJ). CONTRATADA: VALDENE GONÇALVES DA CUNHA ME VALOR TOTAL R\$ 250,60 OBJETO: AQUISIÇÃO DE LIXA DE PANO PARA FERRO - UGMT DESTINADO UNIDADE DE GESTÃO DE MOBILIDADE E TRANSPORTE, CONVENIO: FUNDO MUNICIPAL DE TRANSITO - MULTAS BANESPA C/C 040.45.000305-5 COMPRA DIRETA Nº 319/2019.

EXTRATO DE EMPENHO

EMPENHO Nº 5074/2019 CONTRATANTE: MUNICÍPIO DE JUNDIÁ (PMJ). CONTRATADA: STARTSE INFORMACOES E SISTEMAS LTDA ME VALOR TOTAL R\$ 3811,50 OBJETO: INSCRICAO EM CONFERENCIA - UGE DESTINADO UNIDADE DE GESTÃO DE EDUCAÇÃO, CONVENIO: QSE-QUOTA SALARIO EDUCACAO. COMPRA DIRETA Nº 361/2019.

EXTRATO DE EMPENHO

EMPENHO Nº 5024/2019 CONTRATANTE: MUNICÍPIO DE JUNDIÁ (PMJ). CONTRATADA: SOCICAM ADMINISTRAÇÃO PROJETOS E REPRESENTAÇÃOE LTD VALOR TOTAL R\$ 145,20 OBJETO: PASSAGEM RODOVIARIA E TAXAS - UGADS DESTINADO UNID. GESTÃO DE ASSISTÊNCIA E DESENVOLV. SOCIAL, CONVENIO: MDS/ BLOCO FINANC. DA PROTECAO SOCIAL ESPECIAL DE MEDIA E ALTA COMPLEXIDADE COMPRA DIRETA Nº 247/2019.

EXTRATO DE EMPENHO

EMPENHO Nº 5025/2019 CONTRATANTE: MUNICÍPIO DE JUNDIÁ (PMJ). CONTRATADA: VIACAO VALE DO TIETE LTDA VALOR TOTAL R\$ 16,20 OBJETO: PASSAGEM RODOVIARIA E TAXAS - UGADS DESTINADO UNID. GESTÃO DE ASSISTÊNCIA E DESENVOLV. SOCIAL, CONVENIO: MDS/BLOCO FINANC. DA PROTECAO SOCIAL ESPECIAL DE MEDIA E ALTA COMPLEXIDADE COMPRA DIRETA Nº 247/2019.

EXTRATO DE EMPENHO



ADMINISTRAÇÃO

EMPENHO Nº 5119/2019 CONTRATANTE: MUNICÍPIO DE JUNDIÁ (PMJ). CONTRATADA: CATIA CRISTINA GONCALEZ ESTEVES DE OLIVEIRA EPP VALOR TOTAL R\$ 13900,00 OBJETO: PS ELABORAÇÃO DE DIAGNÓSTICO - UGADS DESTINADO UNID. GESTÃO DE ASSISTÊNCIA E DESENVOLV. SOCIAL, CONVENIO: SEDS/PROJETO JUVENTUDE ITINERANTE COMPRA DIRETA Nº 331/2019.

EXTRATO DE EMPENHO

EMPENHO Nº 5141/2019 CONTRATANTE: MUNICÍPIO DE JUNDIÁ (PMJ). CONTRATADA: FUNDAÇÃO DE DESENVOLVIMENTO DA UNICAMP-FUNCAMP VALOR TOTAL R\$ 15531,10 OBJETO: INSCRIÇÃO EM PARTICIPAÇÃO EM CURSO - UGE DESTINADO UNIDADE DE GESTÃO DE EDUCAÇÃO, CONVENIO: QSE-QUOTA SALARIO EDUCACAO. COMPRA DIRETA Nº 379/2019.

EXTRATO DE EMPENHO

EMPENHO Nº 5142/2019 CONTRATANTE: MUNICÍPIO DE JUNDIÁ (PMJ). CONTRATADA: NAIARA D ARC ALMEIDA SANTANA 05040009186 VALOR TOTAL R\$ 4321,00 OBJETO: PROTETOR SOLAR - UGE DESTINADO UNIDADE DE GESTÃO DE EDUCAÇÃO, CONVENIO: QSE-QUOTA SALARIO EDUCACAO. COMPRA DIRETA Nº 380/2019.

ATO DE ADJUDICAÇÃO De 14/02/2019

PREGÃO ELETRÔNICO PE 276/18 – Contratação de serviço para fornecimento de próteses dentárias parciais removíveis e próteses dentárias totais, destinadas à Unidade de Gestão de Promoção da Saúde. Processo nº. 32.583-7/18

Face ao que consta dos autos, após análise pelos órgãos competentes da documentação de habilitação e da qualificação econômico financeira, e considerando que não houve intenção de recurso no prazo legal concedido, RESOLVEMOS:

I – ADJUDICAR o objeto da presente licitação à empresa abaixo, por apresentar o menor preço e atender às exigências do edital, inclusive quanto aos requisitos de habilitação:

- Galhardo & Canales Ltda. ME: (item 01).

ÉRIKA MELATO FRARE ROVERI
Pregoeira

ATO DE ADJUDICAÇÃO de 18 de fevereiro de 2019

PREGÃO ELETRÔNICO Nº 287/2018 – contratação de empresa especializada para disponibilização de Solução de Software Integrado para Controle e Gestão do Serviço de Atendimento Móvel e Urgência SAMU no modelo SAAS – Software como serviço, sem limite no número de usuários, com fundamento na Portaria MS/GM nº 2048/2002 e demais legislações do Ministério da Saúde, em Especial a Portaria MS/nº 2026/2011, 1010/2012 e a Portaria SAS/MS/nº 356/2013 para atender as necessidades do Serviço de Atendimento Móvel de Urgência SAMU 192 e SAEC de Jundiá/SP, destinado à Unidade de Gestão de Promoção da Saúde. Processo Administrativo nº 33.703-0/2018

Face ao que consta dos autos, após análise dos documentos e do sistema, solicitação de desconto e considerando que não houve intenção de recurso no prazo concedido, RESOLVEMOS:

I - ADJUDICAR o objeto desta licitação à empresa VIP7IT Comércio e Serviços em Informática Ltda por ofertar o menor preço e atender às cláusulas editalícias.

EMILY SCAPINELLI VAZ
Pregoeira

ATO DE ADJUDICAÇÃO de 14/02/2019

PREGÃO ELETRÔNICO 302/18 – Fornecimento de almôndega bovina cozida com biomassa, bife a role de carne bovina e outros, sob o Sistema de Registro de Preços.

Processo nº. 35.725-1//2018

Face ao que consta dos autos, após análise da documentação de habilitação, qualificação financeira e técnica pelos órgãos competentes, e considerando que não houve intenção de recurso no prazo concedido RESOLVEMOS:

I – INABILITAR a empresa Flávio Carnes Ltda ME, por desatender ao item 5.1 do Anexo I do Edital (Qualificação Financeira).

II – DESCLASSIFICAR a proposta da empresa NS Alimentos Ltda, no tocante ao item 5, por cotar produto que não atendeu às especificações do item.

III – ADJUDICAR o objeto da presente licitação às empresas abaixo, por apresentarem o menor preço e atenderem às exigências do edital, inclusive quanto aos requisitos de habilitação:

- JADE AZ COMERCIAL DE ALIMENTOS EIRELI EPP: itens 1, 4 e 5 (cota principal e cota reservada); e item 3 (cota principal)

- ETUS ALIMENTOS COMÉRCIO E DISTRIBUIÇÃO DE CARNES EIRELI: item 2 (cota principal e reservada) e item 3 (cota reservada).

SÔNIA M.O.LEITE COLASANTO
Pregoeira

RESUMO DO DESPACHO DE HOMOLOGAÇÃO

PREGÃO ELETRÔNICO nº 008/19 – Fornecimento de bebedouro de pressão conjugado em inox, 220 volts, sob o sistema de Registro de Preços, HOMOLOGADO à empresa abaixo, conforme Processo Administrativo nº 1.711-9/2019.

- J&M COM E SERV DE TELEC E INF LTDA EPP – item 01 (R\$ 600,00/un), cotas principal e reservada me/epp.

ADILSON RODRIGUES ROSA
Gestor de Unidade de Infraestrutura e Serviços Públicos

PRORROGAÇÃO – Pregão Eletrônico nº 010/2019 – Fornecimento de dispositivo para punção venosa periférica e agulha hipodérmica descartável, sob o Sistema de Registro de Preços.

Processo Administrativo nº 1.790-3/2019.

I - Ficam estipuladas as seguintes datas para a presente licitação:

- ENCAMINHAMENTO DA PROPOSTA COMERCIAL: pelo site www.jundiai.sp.gov.br - link "Licitações/Compra Aberta – Acesso ao Sistema – Pregão Eletrônico – Consultar Pregão Eletrônico", até o horário da abertura, que dar-se-á no dia 07 de março de 2.019, às 09:00 horas.

- DISPONIBILIDADE DO EDITAL NA ÍNTEGRA: www.jundiai.sp.gov.br (entrar no link "Licitações/Compra Aberta – Consulta de Licitações – Pregão Eletrônico – Consultar Pregão Eletrônico - Editais/Anexos) - grátis, ou no Paço Municipal "Nova Jundiá", Departamento de Compras Governamentais – 4º andar, de 2ª a 6ª feira, das 09:00 às 18:00 horas, mediante o pagamento de R\$ 10,00 (dez reais)

- ABERTURA DA PROPOSTA COMERCIAL: logo após o término do seu encaminhamento

- SESSÃO DE LANCES: o início da sessão de lances dar-se-á a partir de até 10 (dez) minutos após a abertura e classificação ou não das propostas.

- PREGOEIRA RESPONSÁVEL: LUCIANA APARECIDA LEMES
Jundiá, em 18 de fevereiro de 2.019.

ALEXANDRE CASTRO NUNES
Diretor do Departamento de Compras Governamentais

EDITAL DE CONCURSO Nº 001/19, de 14 de fevereiro de 2.019

ÓRGÃOS: Município de Jundiá/ Unidade de Gestão de Assistência e Desenvolvimento Social (UGADS), Unidade de Gestão de Cultura (UGC) e Unidade de Gestão de Educação (UGE)

I – Tornamos insubsistente a publicação do dia 15/02/2019, referente ao Edital de Concurso nº 001/19, de 14 de fevereiro de 2.019.

II – Informamos que, no caso de novo reagendamento, serão efetuadas novas publicações.

JOÃO CARLOS DE LUCA
Diretor do Departamento de Cultura

MARCELO PERONI
Gestor do Departamento de Cultura

PREGÃO ELETRÔNICO Nº 023/19

OBJETO: Fornecimento de piso emborrachado externo 50 MM, nas cores azul, verde claro, terra cota, ocre e grafite, sob o Sistema de Registro de Preços.

ENCAMINHAMENTO DA PROPOSTA COMERCIAL: pelo site www.jundiai.sp.gov.br - link "Licitações/Compra Aberta – Acesso ao Sistema – Pregão Eletrônico – Consultar Pregão Eletrônico", até às 13:30 horas do dia 08 de março de 2.019.

Pregoeira Responsável: SÔNIA MARIA OLIVEIRA LEITE COLASANTO

PREGÃO ELETRÔNICO Nº 036/19

OBJETO: Fornecimento de detergente líquido neutro e desinfetante, sob o Sistema de Registro de Preços.

ENCAMINHAMENTO DA PROPOSTA COMERCIAL: pelo site www.jundiai.sp.gov.br - link "Licitações/Compra Aberta – Acesso ao Sistema – Pregão Eletrônico – Consultar Pregão Eletrônico", até às 09:00 horas do dia 07 de março de 2.019.

Pregoeiro Responsável: NEURI JOSÉ ANZOLIN

PREGÃO ELETRÔNICO Nº 037/19

OBJETO: Aquisição de fralda geriátrica hospitalar e fralda geriátrica noturna, para atendimento a Mandados Judiciais, destinadas à Unidade de Gestão de Promoção da Saúde.

ENCAMINHAMENTO DA PROPOSTA COMERCIAL: pelo site www.jundiai.sp.gov.br - link "Licitações/Compra Aberta – Acesso ao Sistema – Pregão Eletrônico – Consultar Pregão Eletrônico", até às 09:00 horas do dia 07 de março de 2.019.

Pregoeira Responsável: ELIZÂNGELA APARECIDA EFIGÊNIO

PREGÃO ELETRÔNICO Nº 038/19

OBJETO: Aquisição de calça operacional fiscalização de trânsito, destinadas à Unidade de Gestão de Mobilidade e Transporte.



ADMINISTRAÇÃO

Prefeito Municipal

DESPACHO DECISÓRIO

ENCAMINHAMENTO DA PROPOSTA COMERCIAL: pelo site www.jundiai.sp.gov.br - link "Licitações/Compra Aberta – Acesso ao Sistema – Pregão Eletrônico – Consultar Pregão Eletrônico", até às 09:30 horas do dia 08 de março de 2.019.

Pregoeiro Responsável: FELIPE AUGUSTO DE ALMEIDA SOUZA
PREGÃO ELETRÔNICO Nº 039/19

OBJETO: Aquisição de rede de futebol para campo oficial, rede para futsal e outros, destinados à Unidade de Gestão de Esporte e Lazer.

ENCAMINHAMENTO DA PROPOSTA COMERCIAL: pelo site www.jundiai.sp.gov.br - link "Licitações/Compra Aberta – Acesso ao Sistema – Pregão Eletrônico – Consultar Pregão Eletrônico", até às 09:30 horas do dia 11 de março de 2.019.

Pregoeiro Responsável: FELIPE AUGUSTO DE ALMEIDA SOUZA
PREGÃO ELETRÔNICO Nº 041/19

OBJETO: Fornecimento de canaletas e tubos de concreto, sob o Sistema de Registro de Preços.

ENCAMINHAMENTO DA PROPOSTA COMERCIAL: pelo site www.jundiai.sp.gov.br - link "Licitações/Compra Aberta – Acesso ao Sistema – Pregão Eletrônico – Consultar Pregão Eletrônico", até às 13:30 horas do dia 07 de março de 2.019.

Pregoeira Responsável: SÔNIA MARIA OLIVEIRA LEITE COLASANTO
DISPONIBILIDADE DOS EDITAIS NA ÍNTEGRA: www.jundiai.sp.gov.br (entrar no link "Licitações/Compra Aberta" – Consulta de Licitações – Pregão Eletrônico – Consultar Pregão Eletrônico - Editais/Anexos) - grátis, ou no Paço Municipal "Nova Jundiaí", Departamento de Compras Governamentais – 4º andar, de 2ª a 6ª feira, das 09:00 às 18:00 horas, mediante o pagamento de R\$ 10,00 (dez reais) cada ABERTURA DA PROPOSTA COMERCIAL: logo após o término do seu encaminhamento
SESSÃO DE LANCES: o início da sessão de lances dar-se-á a partir de até 10 (dez) minutos após a abertura e classificação ou não das propostas.

ALEXANDRE CASTRO NUNES
Diretor do Departamento de Compras Governamentais

DESPACHO DECISÓRIO

CONCORRÊNCIA Nº 011/2018 – Outorga de permissão de uso de espaço público, a título precário e remunerado, das dependências destinadas à mercearia e quitanda no Centro Comercial Bandeirantes, Box 03 e 04, situado à Rua dos Bandeirantes, nº 103 – Ponte de Campinas – Jundiaí – SP, para exploração comercial de produtos do gênero alimentício, tais como: frutas, legumes, verduras (tradicional e orgânico), alho, cebola, ovos, arroz, feijão, milho, legumes e verduras processadas, salada de frutas, salgadinhos, sorvetes, guloseimas, biscoitos, bolachas, café, água, sucos, refrigerantes, produtos de mercearia (vinagre, farinha de trigo, açúcar, café, sal, óleo, mel), conservas (palmito, cogumelo, tomate seco, etc.), doces, chocolates, castanhas, nozes, especiarias (cravo, orégano, canela, pimentas), queijos e outros produtos similares, sendo proibida a venda de bebidas alcoólicas.

Processo Administrativo nº 26.246-9/2018

A CMHJL – Comissão Municipal de Habilitação e Julgamento de Licitações, da Prefeitura do Município de Jundiaí, Estado de São Paulo, no uso de suas atribuições legais, reunida nesta data e;

Considerando que a licitante Irmãs Oganeku Ltda ME, foi inabilitada, conforme Ata de Abertura, datada de 11 de dezembro de 2018;

Considerando o recurso tempestivo interposto pela licitante (processo nº 36.826-6/18- - fls. 97/129);

Considerando as análises e manifestações da Unidade de Gestão de Governo e Finanças constante dos autos em epigrafe, às fls. 132/132 verso, bem como da Unidade de Gestão de Negócios Jurídicos e Cidadania, às fls. 134/139;

Sugere ao Chefe do Executivo, caso de acordo:

- INDEFERIR o recurso apresentado pela empresa Irmãs Oganeku Ltda ME, por não reunir comprovação em seu recurso, quanto ao atendimento dos critérios de qualificação econômico-financeiro ao apresentar Balanço Patrimonial, cujo índice de Liquidez Corrente é inferior a 1,00, portanto, abaixo do estabelecido no item 5.4.4 do Edital;

- Manter a INABILITAÇÃO da empresa Irmãs Oganeku Ltda ME, conforme elementos constante dos autos.

Jundiaí, em 11 de janeiro de 2019
SANDRA AP. DIAS DA SILVEIRA MAZOLLI
NEURI JOSÉ ANZOLIN
LAÉRCIO BARADEL
GISLAINE DOS SANTOS
ELIETE BRUZA MOLINO

RESUMO DO DESPACHO DO SR CHEFE DO EXECUTIVO

Processo nº 26.246-9/2018

Concorrência nº 011/2018

"(...) Assim, com base nas manifestações de ordem técnica e jurídica, as quais acolho, na íntegra, por seus próprios e jurídicos fundamentos, indefiro o recurso da empresa IRMÃS OGANEKU LTDA –ME, e mantenho a inabilitação, por não atender integralmente as exigências do Edital da Concorrência nº 011/2018, em especial quanto ao item 5.4.4. Retorna à UGAGP/GG para conhecimento e providências cabíveis.

LUIZ FERNANDO MACHADO

CONCORRÊNCIA Nº 011/2018 – Outorga de permissão de uso de espaço público, a título precário e remunerado, das dependências destinadas à mercearia e quitanda no Centro Comercial Bandeirantes, Box 03 e 04, situado à Rua dos Bandeirantes, nº 103 – Ponte de Campinas – Jundiaí – SP, para exploração comercial de produtos do gênero alimentício, tais como: frutas, legumes, verduras (tradicional e orgânico), alho, cebola, ovos, arroz, feijão, milho, legumes e verduras processadas, salada de frutas, salgadinhos, sorvetes, guloseimas, biscoitos, bolachas, café, água, sucos, refrigerantes, produtos de mercearia (vinagre, farinha de trigo, açúcar, café, sal, óleo, mel), conservas (palmito, cogumelo, tomate seco, etc.), doces, chocolates, castanhas, nozes, especiarias (cravo, orégano, canela, pimentas), queijos e outros produtos similares, sendo proibida a venda de bebidas alcoólicas.

Processo Administrativo nº 26.246-9/2018

A CMHJL – Comissão Municipal de Habilitação e Julgamento de Licitações, da Prefeitura do Município de Jundiaí, Estado de São Paulo, reunida nesta data e;

Considerando o despacho decisório datado de 11 de janeiro de 2019, expedido pela Comissão Municipal de Habilitação e Julgamento de Licitações, às fls. 140, opinando pelo indeferimento do recurso apresentado pela empresa Irmãs Oganeku Ltda ME por deixar de comprovar o exigido no item 5.4.4 do Edital;

Considerando a Decisão do Sr. Chefe do Executivo, às fls. 141/142, INDEFERINDO o recurso apresentado pela empresa Irmãs Oganeku Ltda ME e mantendo sua inabilitação;

Considerando a ausência de interessados habilitados;

Declaramos a presente licitação FRACASSADA.

Publique-se.

Jundiaí, em 19 de fevereiro de 2019.
SANDRA AP. DIAS DA SILVEIRA MAZOLLI
NEURI JOSÉ ANZOLIN
LAÉRCIO BARADEL
GISLAINE DOS SANTOS
ELIETE BRUZA MOLINO

ATO DE CLASSIFICAÇÃO E ADJUDICAÇÃO

CONCORRÊNCIA Nº 013/2018 – prestação de serviços essenciais e contínuos de engenharia sanitária para operação do sistema de limpeza urbana, compreendendo coleta manual e mecanizada e transporte de resíduos domiciliares; fornecimento, lavagem mecanizada, desinfecção e manutenção de contêineres (PEAD e soterrados); varrição manual de vias públicas com coleta e transporte dos respectivos resíduos; serviços de saneamento ambiental constituídos de transbordo, transporte, tratamento e disposição final de resíduos sólidos urbanos; serviços de coleta, transporte, triagem, processamento e destinação final adequada de materiais reaproveitáveis e da operação Cata-Treco; e outros serviços de limpeza pública, destinados à Unidade de Gestão de Infraestrutura e Serviços Públicos. Processo Administrativo nº 29.139-3/2018.

A CMHJL – Comissão Municipal de Habilitação e Julgamento de Licitações, do Município de Jundiaí, Estado de São Paulo, no uso de suas atribuições legais, reunida nesta data,

Considerando a análise técnica das propostas efetuada pela Unidade de Gestão de Governo e Finanças, em especial, às fls. 2.668 a 2.681, pela Unidade de Gestão de Infraestrutura e Serviços Públicos, às fls. 2.685, bem como a manifestação da Unidade de Gestão de Negócios Jurídicos e Cidadania, às fls. 2.757/2.762;

Considerando a realização de diligências às empresas habilitadas, no tocante às planilhas de custos reapresentadas pelo Consórcio 3T Ambiental e Consórcio Nova Jundiaí Ambiental e respectiva manifestação da Unidade de Governo e Finanças registrada às fls. 2.753/ 2.754;

RESOLVE:

a) DESCLASSIFICAR a proposta do Consórcio Nova Jundiaí Ambiental uma vez que na reapresentação da planilha de custo não saneou todos os itens apontados no Ofício UGAGP/CMHJL nº 163/2019, apresentando valores e cálculos incorretos.

b) CLASSIFICAR a proposta da empresa habilitada, conforme segue, visto que a planilha de custo de fls. 2.701 a 2.739 atendeu a todos os itens apontados no Ofício UGAGP/CMHJL nº 162/2019, sem alteração dos valores total ou por equipe:

	EMPRESA	VALOR MENSAL
1ª	Consórcio 3T Ambiental	R\$ 7.591.450,31

c) ADJUDICAR o objeto desta licitação ao Consórcio 3T Ambiental, por ofertar o menor preço e atender às cláusulas editalícias.

O prazo de lei para interposição de recurso é de 5(cinco) dias úteis, a contar desta publicação.

Jundiaí, 19 de fevereiro de 2019.
SANDRA AP. DIAS DA SILVEIRA MAZOLLI
NEURI JOSÉ ANZOLIN
ELIETE BRUZA MOLINO
GISLAINE DOS SANTOS
LAÉRCIO BARADEL



INEDITORIAL

ASSOCIAÇÃO ALMATER - CNPJ - 15.670.588/0001-68					
Balço Patrimonial - Período de Janeiro a Dezembro					
	2018	2017		2018	2017
ATIVO	65.230,66	65.690,74	PASSIVO	65.230,66	65.690,74
Circulante	65.230,66	65.690,74	Passivo Circulante	2.412,65	135,52
Ativo Circulante	65.230,66	65.690,74	Exigível a curto prazo		
Caixa e equivalente de Caixa	376,75	196,89	Fornecedores	240,00	0,00
Caixa	376,75	196,89	Obrigação Tributária		
Banco C/Movimento	10.096,89	657,59	Impostos a pagar	111,85	135,52
Banco do Brasil - CO	37,87	0,00	Obrigações previdenciárias		
Caixa Econ federal	10.066,02	657,59	Impostos a pagar	2.060,80	0,00
Aplicações Financeiras	54.757,02	64.836,26	Patrimônio Líquido	62.818,01	65.555,22
Banco do Brasil - CO	6.681,98	0,00	Não exigível	62.818,01	65.555,22
Caixa Econ Federal	48.075,04	64.836,26	Superávit		
Realizável a Curto Prazo	0,00	0,00	Superávit	163.436,91	163.436,91
Credito a receber	0,00	0,00	(-) Déficit		
Duplicatas a receber	0,00	0,00	(-) Déficit	-100.618,90	-97.881,69
Adiantamentos	0,00	0,00			
Valores a conciliar	0,00	0,00			
			DFC- Demonstração do Fluxo de caixa		
				2018	2017
DRE - Demonstração e Resultado do Exercício			Recebimentos	79.247,14	23.514,48
	2018	2017	Doações de PF e PJ	8.633,91	16.874,00
Receita Líquida	79.247,14	23.514,48	Serviços Prestados	0,00	6.640,48
Despesas e Receitas Oper.	-81.984,35	-119.111,67	Subvenções	70.613,23	0,00
Despesas Administrativas	-82.622,07	-126.867,69	Pagamentos	129.256,25	129.256,25
Despesas Financeiras	-1.647,35	-2.088,56	Desp c/Mat Gasto, cons., escrit.	35,00	660,34
Receitas Operacionais	2.285,07	9.844,58	Desp c/taxas diversas	475,27	254,94
Operacionais	-2.737,21	95.597,19	Desp c/informática	0,00	40,00
Despesas não operacionais	0,00	-2.284,50	Desp c/eventos	2.460,15	3.926,00
Despesas não operacionais	0,00	-2.284,50	Assist contabil	935,00	150,00
Superávit/Déficit do Exercício	-2.737,21	-97.881,69	Desp c/manutenção	0,00	120,00
			Serv. PJ Terceiros	122.016,41	122.016,41
DLPM - Demonstração de Superávit/Déficit Acumulado			Desp Financeiras	2.088,56	2.088,56
	2017	2016	Total da Atividade	-105.741,77	-105.741,77
Superávit Acumulado		163.436,91	Varição das disponibilidades	98.118,17	98.118,17
Déficit do exercício	-97.881,69		Saldo Inicial Caixa e Dispon.	163.808,91	163.808,91
Superávit/Déficit Acumulado	-97.881,69	163.436,91	Saldo Final Caixa e Dispon.	65.690,74	65.690,74

NOTAS EXPLICATIVAS PARA O EXERCÍCIO FINDO EM 31 DE DEZEMBRO DE 2018

CONTEXTO OPERACIONAL

A ASSOCIAÇÃO ALMATER constituída em 31 de março de 2012, é uma pessoa jurídica de direito privado, sem fins lucrativos e duração por tempo indeterminado, com sede na Rua Zuferey, nº 47 Jardim Pitangueiras, Jundiaí SP. A associação Almater tem por finalidade promover a pessoa humana, na plenitude de seus valores fundamentais, notadamente no campo da:

- Promoção da assistência social,
- Promoção da cultura, defesa e conservação do patrimônio histórico e artístico,
- Promoção de segurança alimentar e nutricional,
- Defesa, preservação e conservação do meio ambiente e promoção do desenvolvimento sustentável,
- Promoção do voluntariado,
- Promoção do desenvolvimento econômico, social, educacional, esportivo, práticas de saúde para melhoria da qualidade de vidas, e ações de combate à pobreza,
- Experimentação, não lucrativa, de novos modelos sócios produtivos e de sistemas alternativos de produção, comercial, emprego e crédito,
- Promoção de direitos estabelecidos e educação em direitos,
- Promoção da ética, do amor e respeito, da paz, da fraternidade, da cidadania, dos direitos humanos, da democracia e de outros valores universais,
- Estudos e pesquisas, desenvolvimento de tecnologias alternativas, produção e divulgação de informações e conhecimentos técnicos e científicos que digam respeito às atividades mencionadas.

1) DEMONSTRAÇÕES CONTÁBEIS

Na elaboração das demonstrações financeiras de 2018, a entidade adotou as práticas contábeis adotadas no Brasil e em atendimento às Resoluções do Conselho Federal de Contabilidade CFC nº. 1121/08 que aprovou a NBC T1 – Estrutura conceitual para elaboração das Demonstrações Contábeis e a Resolução CFC 1409/12 que aprovou a ITG 2002, que estabelece critérios e procedimentos específicos de avaliação, de registros dos componentes e variações patrimoniais, de estruturação das demonstrações contábeis, e as informações mínimas a serem divulgadas em notas explicativas das entidades sem fins lucrativos e Resolução 177 de 10/08/2000 do Ministério Público Federal. As demonstrações estão sendo divulgadas de forma comparativa às do exercício anterior. Os relatórios ora publicados estão adequados à Lei 11638/07 e Lei 11941/09.

As receitas da entidade foram escrituradas na contabilidade, de acordo com o regime de caixa, a entidade recebe doações de diversas fontes, principalmente de pessoas físicas. As despesas do período foram escrituradas em conformidade ao princípio da competência dos exercícios.



INEDITORIAL

Os recebimentos de subvenções para custeio e investimento foram reconhecidos como receita no resultado, observando o disposto na NBC TG 07 – Subvenção e Assistência Governamentais.

2) PRINCIPAIS PRÁTICAS CONTÁBEIS ADOTADAS

Caixa e Equivalentes de Caixa – Conforme determina a Resolução do CFC 1296/10 (NBC TG 03) – Demonstrativo do Fluxo de caixa e resolução do CFC 1376/11 (NBC TG 26), os valores contabilizados neste subgrupo representam moeda em caixa e depósitos à vista em conta bancária.

Bancos com movimento – Os movimentos das contas bancárias são de acordo com as entradas e saídas conforme extrato bancário.

Aplicações de liquidez imediata – As aplicações financeiras estão demonstradas pelos valores originais aplicados, conforme extrato bancário.

Passivo Circulante e Não Circulante – Os passivos circulantes e não circulantes são demonstrados pelos valores conhecidos ou calculáveis acrescidos, quando aplicável, dos correspondentes encargos incorridos até a data do balanço patrimonial.

Prazos – os ativos realizáveis e os passivos exigíveis até o encerramento do exercício seguinte são classificados como circulantes.

As receitas e despesas – As receitas foram escrituradas obedecendo ao regime de caixa e as despesas foram escrituradas obedecendo ao regime de competência.

Apuração do resultado – O resultado foi apurado de acordo com o critério contábil

3) Patrimônio Líquido

O patrimônio líquido é apresentado pelos valores do Superávit acumulado de R\$ 65.555,22 (Sessenta e cinco mil, quinhentos e cinquenta e cinco reais e vinte e dois centavos) e do Resultado do Exercício vigente que foi um Déficit de R\$ 2.737,21 (Dois mil, setecentos e trinta e sete reais e vinte e um centavos).

4) Demonstração do Fluxo de Caixa

A demonstração do fluxo de caixa foi elaborada em conformidade com a Resolução CFC 1152/2009, que aprovou a NBC TG 13 e também com a Resolução CFC 1296/10 que aprovou a NBC TG 03 – DEMONSTRAÇÃO DO FLUXO DE CAIXA. O método na elaboração do fluxo de caixa que a entidade optou foi o Método DIRETO.

5) Isenção Tributária

A entidade é imune à incidência de impostos por força do art. 150, Inciso VI, alínea C e seu parágrafo 4º. e artigo 195, parágrafo 7º. Da Constituição Federal de 05 de Outubro de 1988, e também é isenta à incidência do Imposto de Renda Pessoa Jurídica (IRPJ) e da Contribuição Social sobre o Lucro Líquido por força da Lei 9532/97, Lei 12101/09, alterada pela Lei 12868/13 e Decreto 8242/14.

6) Doações Recebidas

Eventualmente a entidade recebe doações de pessoas jurídicas e físicas, previstas no seu Estatuto Social.

7) Receitas/Despesas Diversas

Conforme a Resolução CFC 1152/09 que aprova NBC TG 13 e 1157/09 que aprova CTG 02 e a Medida Provisória 449/08 (atual Lei 11941/09) as receitas e despesas não operacionais foram classificadas no Grupo "Receitas Não Operacional" e "Despesas Não Operacionais" e não após a linha do "resultado operacional".
Presidente: Edmilson Imperato/CPF 112.160.108-11
Contador: Wilson Macieira/CRC TC SP090051/O-6

PODER LEGISLATIVO

ATO Nº 745, DE 19 DE FEVEREIRO DE 2019

Regulamenta o controle de jornada de trabalho dos funcionários efetivos do QPL e dá outras providências.

A MESA DA CÂMARA MUNICIPAL DE JUNDIAÍ,
Estado de São Paulo, no uso de suas atribuições legais,

RESOLVE:

Art. 1º. Fica regulamentado o controle de jornada de trabalho dos funcionários efetivos integrantes do Quadro de Pessoal do Legislativo – QPL.

Art. 2º. A ausência de funcionário das dependências da Câmara Municipal de Jundiaí, depende de expressa ciência da chefia imediata, sendo que o servidor comunicará previamente a Diretoria Administrativa, através do e-mail setor_arh@jundiai.sp.leg.br., com cópia para a respectiva chefia imediata.

Art. 3º. A jornada de trabalho compreende o período das 8 às 18 horas, sendo estipulada pelas respectivas Diretorias.

§ 1º. Por necessidade de serviço, a jornada pode sofrer alterações, com início a partir das 7 horas.

§ 2º. As previsões contidas neste Ato não elidem os funcionários de cumprirem a jornada regular de trabalho, assim determinada pela Câmara Municipal de Jundiaí.

§ 3º. Eventual leniência da Câmara Municipal de Jundiaí não afasta a obrigatoriedade de observância da jornada de trabalho.

Art. 4º. O registro da jornada de trabalho é realizado no relógio biométrico.

§ 1º. A jornada pode sofrer alteração, esporadicamente, ou seja, até 04 vezes ao mês, mediante anuência da Diretoria Administrativa, desde que previamente comunicada via e-mail à Administração de Recursos Humanos, com antecedência de 02 (dois) dias úteis.

Parágrafo único. O servidor deve aguardar a competente autorização prévia da Diretoria Administrativa, para efetivar a alteração pretendida.

§ 2º. É tolerado um atraso diário de no máximo 15 (quinze) minutos, na entrada do expediente, desde que os minutos em atraso sejam compensados no mesmo dia, ao final do expediente.

§ 3º. Atrasos superiores a 15 (quinze) minutos podem ser justificados nos termos do § 3º. do art. 5º., deste Ato.



PODER LEGISLATIVO

§ 4º. Não é permitido ao funcionário registrar:

I - entrada antes de 10 minutos do horário estipulado;

II - saída após 10 minutos do horário estipulado, salvo em caso de compensação.

§ 5. É tolerado um atraso diário de 5 minutos, no retorno do almoço.

Art. 5º. Na hipótese de saída durante a jornada de trabalho, o funcionário deve encaminhar e-mail prévio à Diretoria Administrativa, setor_arh@jundiai.sp.leg.br, com cópia para a respectiva chefia.

§ 1º. Os registros de saída e possível retorno devem ser realizados obrigatoriamente.

§ 2º. O comprovante do motivo da saída durante a jornada de trabalho, deve ser entregue imediatamente, quando do retorno do funcionário ao trabalho.

§ 3º. São comprovantes aptos os atestados ou declarações assinadas e carimbadas por médicos, dentistas, psicólogos, nutricionistas, fisioterapeutas, representantes de escolas, Juizes de Direito, representantes de clínicas e laboratórios médicos, os quais serão submetidos à Diretoria Administrativa.

Art. 6º. As faltas justificadas com atestados médicos devem ser homologadas pelo serviço médico da Casa.

Parágrafo único. O funcionário que se ausentar do serviço por motivo de doença, deve comunicar a ARH, sendo que esta última científicará a respectiva chefia, no primeiro período de sua jornada de trabalho, através de quaisquer meios de comunicação disponíveis.

Art. 7º. Os funcionários que cumprem jornada de trabalho de 40 horas semanais devem, obrigatoriamente, realizar intervalo para almoço, que não pode ser inferior a 1 hora, nem superior a 2 horas.

§ 1º. O horário de almoço pode sofrer uma flexibilização de até 30 minutos, após seu o horário habitual, observado o respectivo ajuste do intervalo realizado quando do retorno.

§ 2º. No caso de alteração do intervalo de almoço superior aos 30 minutos estipulados no parágrafo anterior, a mesma deverá contar com autorização prévia da Diretoria Administrativa, observando-se o contido junto aos § 1º e parágrafo único do artigo 4º.

Art. 8º. A falta de marcação do registro no relógio biométrico, em qualquer horário da jornada de trabalho, por motivo de esquecimento, pode ser objeto de abono por prerrogativa da Diretoria Administrativa, desde que comunicada até o dia imediatamente

posterior ao dia da ocorrência, através do e-mail setor_arh@jundiai.sp.leg.br.

Parágrafo único. As faltas de marcação surtem efeitos na avaliação de desempenho, sem prejuízo da verificação do acesso da catraca, para apuração do ocorrido através da abertura de procedimento administrativo.

Art. 9º. A realização de jornada extraordinária depende de expressa autorização ou convocação do Diretor/Procurador respectivo.

Parágrafo único. O superior em referência comunicará formalmente a Administração de Recursos Humanos, caso contrário, as horas extras não serão pagas.

Art. 10. Ausências, atrasos, saídas e faltas sem autorização prévia, resultam em desconto em folha de pagamento.

Art. 11. O descumprimento de qualquer disposição deste Ato constitui em penalidade disciplinar.

Art. 12. Este Ato entra em vigor na data de sua publicação, revogadas as disposições em contrário, especialmente o Ato nº 725/17, produzindo efeitos a partir de 01 de março de 2019.

FAOUAZ TAHA
Presidente

WAGNER TADEU LIGABÓ 1º Secretário
ROGÉRIO RICARDO DA SILVA 2º Secretário

Registrado e publicado na Secretaria da Câmara Municipal de Jundiaí, em dezanove de fevereiro de dois mil e dezanove (19/02/2019).

LUCIANA M. P. RIVELLI AMÉLIO
Diretora Administrativa

PORTARIA Nº 3983, DE 14 DE FEVEREIRO DE 2019

Concede progressão à funcionária ADRIANA JOAQUIM DE JESUS RICARDO, Agente de Serviços Técnicos, a partir de fevereiro de 2019.



**APP JUNDIAÍ
A PREFEITURA A UM TOQUE DE VOCÊ
BAIXE AGORA**



**TELEFONES
ÚTEIS**



**ACOMPANHE A PREFEITURA
NAS REDES SOCIAIS.**



**SERVIÇOS AO
CIDADÃO**



**JUNDIAÍ
PREFEITURA**