

IMPRENSA OFICIAL

PODER EXECUTIVO



JUNDIAÍ
PREFEITURA



27 DE NOVEMBRO DE 2019

EDIÇÃO 4642



JUNDIAÍ

PREFEITURA

SUMÁRIO

PODER EXECUTIVO

Administração.....	03 a 10
Decretos.....	11 a 15
Portarias.....	15 e 16
Gestão de Pessoas.....	16 a 22
Ipřejun.....	22
Governo e Finanças.....	22 a 66
Cijun.....	67
Escola de Gestão Pública.....	67
Promoção da Saúde.....	67 e 68
Esef.....	69 a 85
Educação.....	85 a 122
Dae.....	123
Faculdade de Medicina de Jundiaí.....	123 a 130
Planejamento Urbano e Meio Ambiente.....	130 a 132
Infraestrutura e Serviços Públicos.....	132
Agronegócio, Abastecimento e Turismo.....	132
Mobilidade e Transporte.....	133 a 135
Cultura.....	135
Fundação Casa da Cultura.....	135 e 136
Assistência e Desenvolvimento Social.....	136 e 137
Fumas.....	138 a 144

INEDITORIAL

Ineditorial.....	144
------------------	-----

PODER LEGISLATIVO

Poder Legislativo.....	145
------------------------	-----



ADMINISTRAÇÃO

OUTROS DETALHES ACERCA DOS PROCEDIMENTOS DE COMPRAS, CUJO RESUMO DO ATO ESTÁ SENDO PUBLICADO NESTA EDIÇÃO NOS TERMOS DA LEGISLAÇÃO VIGENTE, ESTÃO NO SITE www.jundiai.sp.gov.br – LINK “COMPRA ABERTA” (NO CASO DE COMPRAS ELETRÔNICAS) OU NOS RESPECTIVOS PROCESSOS ADMINISTRATIVOS.

PREGÃO ELETRÔNICO Nº 405/19

OBJETO: Aquisição de kit de higiene bucal coletivo, destinado a Unidade de Gestão de Promoção da Saúde.

ENCAMINHAMENTO DA PROPOSTA COMERCIAL: pelo site www.jundiai.sp.gov.br - link “Licitações/Compra Aberta – Acesso ao Sistema – Pregão Eletrônico – Consultar Pregão Eletrônico”, até às 09:00 horas do dia 10 de dezembro de 2.019.

Pregoeiro (a) responsável: ELIZÂNGELA APARECIDA EFIGÊNIO

PREGÃO ELETRÔNICO Nº 406/19

OBJETO: Aquisição de armário aéreo, armário modular odontológico e mesa escrivãinha para consultório odontológico, destinados à Unidade de Gestão de Promoção da Saúde.

ENCAMINHAMENTO DA PROPOSTA COMERCIAL: pelo site www.jundiai.sp.gov.br - link “Licitações/Compra Aberta – Acesso ao Sistema – Pregão Eletrônico – Consultar Pregão Eletrônico”, até às 14:30 horas do dia 16 de dezembro de 2.019.

Pregoeiro (a) responsável: GERMANO HÉLIO SGARIONI

PREGÃO ELETRÔNICO Nº 408/19

OBJETO: Fornecimento de atadura crepe, esparadrapo impermeável e outros, sob o Sistema de Registro de Preços.

ENCAMINHAMENTO DA PROPOSTA COMERCIAL: pelo site www.jundiai.sp.gov.br - link “Licitações/Compra Aberta – Acesso ao Sistema – Pregão Eletrônico – Consultar Pregão Eletrônico”, até às 09:00 horas do dia 16 de dezembro de 2.019.

Pregoeiro (a) responsável: HELOISA KLEMM SCARPIM

PREGÃO ELETRÔNICO Nº 409/19

OBJETO: Aquisição de 05 (cinco) câmaras hematoimuno para conservação de vacinas, destinado a Unidade de Gestão de Promoção da Saúde.

ENCAMINHAMENTO DA PROPOSTA COMERCIAL: pelo site www.jundiai.sp.gov.br - link “Licitações/Compra Aberta – Acesso ao Sistema – Pregão Eletrônico – Consultar Pregão Eletrônico”, até às 09:00 horas do dia 11 de dezembro de 2.019.

Pregoeiro (a) responsável: LEONARDO FERNANDES RELA

DISPONIBILIDADE DO EDITAL NA ÍNTEGRA: www.jundiai.sp.gov.br (entrar no link “Licitações/Compra Aberta” – Consulta de Licitações – Pregão Eletrônico – Consultar Pregão Eletrônico - Editais/Anexos) - grátis, ou no Paço Municipal “Nova Jundiá”, Departamento de Compras Governamentais – 4º andar, de 2ª a 6ª feira, das 09:00 às 18:00 horas, mediante o pagamento de R\$ 10,00 (dez reais) **ABERTURA DA PROPOSTA COMERCIAL:** logo após o término do seu encaminhamento **SESSÃO DE LANCES:** o início da sessão de lances dar-se-á a partir de até 10 (dez) minutos após a abertura e classificação ou não das propostas.

ALEXANDRE CASTRO NUNES

Diretor do Departamento de Compras Governamentais

EDITAL DE PREGÃO PRESENCIAL Nº 004/19, de 26 de novembro de 2019

ÓRGÃO: Município de Jundiá OBJETO: Prestação de serviços para implantação, customização e suporte de Sistema de Gestão de Créditos Tributários, com o objetivo de complementar a cobrança administrativa dos créditos tributários e ativos públicos, destinados à Unidade de Gestão de Governo e Finanças **DISPONIBILIDADE DO EDITAL NA ÍNTEGRA:** www.jundiai.sp.gov.br (entrar no link “Licitações/Compra Aberta” – acessar Consulta de Licitações– Pregão Presencial – grátis), ou no Paço Municipal, Departamento de Compras Governamentais– 4º andar – Ala Norte, de 2ª a 6ª feira, das 09:00 às 18 horas, mediante o pagamento de R\$ 10,00 (dez reais) **ENTREGA DOS ENVELOPES:** na sessão do Pregão até o final do credenciamento **DATA DE REALIZAÇÃO DA SESSÃO:** dia 13 de dezembro de 2019, às 10:00 horas **LOCAL DA SESSÃO:** Paço Municipal – Av. da Liberdade s/nº – 8º Andar (Auditório) – Ala Norte – Vila Bandeirantes – Jundiá – SP **PREGOEIRO RESPONSÁVEL:** EMILY SCAPINELLI VAZ

ALEXANDRE CASTRO NUNES

Diretor do Departamento de Compras Governamentais

CONCORRÊNCIA Nº 011/2019

EDITAL Nº 039, de 26 de novembro de 2.019 **CONCORRÊNCIA Nº 011/19** ÓRGÃO: Município de Jundiá OBJETO: Contratação de empresa para prestação de serviços de manutenção mecânica e elétrica de veículos pesados pertencentes à Unidade de Gestão de Infraestrutura e Serviços

Públicos, compreendendo mão de obra especializada e fornecimento de peças. **DISPONIBILIDADE DO EDITAL NA ÍNTEGRA:** o edital (grátis) na íntegra, com todos os seus anexos, encontra-se disponível no “site” www.jundiai.sp.gov.br (acessar o link “Licitações/ Compra Aberta – Consulta de Licitações – Concorrência ou mediante pagamento de R\$ 10,00 (dez reais), no Paço Municipal “Nova Jundiá”, Departamento de Compras Governamentais – 4º andar – Ala Norte, de 2ª a 6ª feira, das 09:00 às 18:00 horas **ENCERRAMENTO:** 02 de janeiro de 2.020, às 09:30 horas **ABERTURA:** 10:00 horas do mesmo dia.

ALEXANDRE CASTRO NUNES

Diretor do Departamento de Compras Governamentais

PREGÃO ELETRÔNICO Nº 311/19

OBJETO: Fornecimento de mudas (lírio da paz, maranta cinza, líriope verde e outros) para utilização em praças, parques e avenidas do Município de Jundiá, sob o Sistema de Registro de Preços. Processo Administrativo nº 31.948-1/19.

I – Fica expedido Novo Anexo para o Pregão supra, em substituição ao Anexo do Edital de 23 de outubro de 2.019, sendo que esse Novo Anexo estará disponível, na íntegra, no site www.jundiai.sp.gov.br (entrar no link “Licitações/Compra Aberta” – Consulta de Licitações - Pregão Eletrônico – Consultar Pregão Eletrônico - Editais/Anexos) - grátis, sob o título “pe311-19 Novo Anexo” ou no Paço Municipal “Nova Jundiá”, Departamento de Compras Governamentais – 4º andar – Ala Norte, de 2ª a 6ª feira, das 09:00 às 18:00 horas, mediante o pagamento de R\$ 10,00 (dez reais).

II – Em virtude da expedição do Novo Anexo, ficam estipuladas as seguintes datas para o Pregão supra:

- **ENCAMINHAMENTO DA PROPOSTA COMERCIAL:** pelo site www.jundiai.sp.gov.br - link “Licitações/Compra Aberta – Acesso ao Sistema – Pregão Eletrônico – Consultar Pregão Eletrônico”, até às 09:30 horas do dia 11 de dezembro de 2.019.

- **SESSÃO DE LANCES:** o início da sessão de lances dar-se-á a partir de até 10 (dez) minutos após a abertura e classificação ou não das propostas;

- **PREGOEIRO RESPONSÁVEL:** GERMANO HÉLIO SGARIONI

III – As empresas que efetuaram o “download” do Edital/Anexo anterior, deverão realizar o “download” do Edital e Novo Anexo, tendo em vista as alterações ocorridas.

Jundiá, 26 de novembro de 2.019.

Alexandre Castro Nunes

Diretor do Departamento de Compras Governamentais

PREGÃO ELETRÔNICO Nº 328/19

OBJETO: Fornecimento de mudas (jambolão, falso barbatimão e outros) para utilização em praças, parques e avenidas do Município de Jundiá, sob o Sistema de Registro de Preços. Processo Administrativo nº 33.252-6/19.

I – Fica expedido Novo Anexo para o Pregão supra, em substituição ao Anexo do Edital de 23 de outubro de 2.019, sendo que esse Novo Anexo estará disponível, na íntegra, no site www.jundiai.sp.gov.br (entrar no link “Licitações/Compra Aberta” – Consulta de Licitações - Pregão Eletrônico – Consultar Pregão Eletrônico - Editais/Anexos) - grátis, sob o título “pe328-19 Novo Anexo” ou no Paço Municipal “Nova Jundiá”, Departamento de Compras Governamentais – 4º andar – Ala Norte, de 2ª a 6ª feira, das 09:00 às 18:00 horas, mediante o pagamento de R\$ 10,00 (dez reais).

II – Em virtude da expedição do Novo Anexo, ficam estipuladas as seguintes datas para o Pregão supra:

- **ENCAMINHAMENTO DA PROPOSTA COMERCIAL:** pelo site www.jundiai.sp.gov.br - link “Licitações/Compra Aberta – Acesso ao Sistema – Pregão Eletrônico – Consultar Pregão Eletrônico”, até às 09:00 horas do dia 10 de dezembro de 2.019.

- **SESSÃO DE LANCES:** o início da sessão de lances dar-se-á a partir de até 10 (dez) minutos após a abertura e classificação ou não das propostas;

- **PREGOEIRO RESPONSÁVEL:** HELOISA KLEMM SCARPIM.

III – As empresas que efetuaram o “download” do Edital/Anexo anterior, deverão realizar o “download” do Edital e Novo Anexo, tendo em vista as alterações ocorridas.

Jundiá, 26 de novembro de 2.019.

Alexandre Castro Nunes

Diretor do Departamento de Compras Governamentais

PREGÃO ELETRÔNICO Nº 329/19

OBJETO: Fornecimento de mudas (bela Emília, formio verde e outros) para utilização em praças, parques e avenidas do Município de Jundiá, sob o Sistema de Registro de Preços. Processo Administrativo nº



ADMINISTRAÇÃO

33.254-2/19.

I – Fica expedido Novo Anexo para o Pregão supra, em substituição ao Anexo do Edital de 23 de outubro de 2.019, sendo que esse Novo Anexo estará disponível, na íntegra, no site www.jundiai.sp.gov.br (entrar no link “Licitações/Compra Aberta” – Consulta de Licitações - Pregão Eletrônico – Consultar Pregão Eletrônico - Editais/Anexos) - grátis, sob o título “pe329-19 Novo Anexo” ou no Paço Municipal “Nova Jundiá”, Departamento de Compras Governamentais – 4º andar – Ala Norte, de 2ª a 6ª feira, das 09:00 às 18:00 horas, mediante o pagamento de R\$ 10,00 (dez reais).

II – Em virtude da expedição do Novo Anexo, ficam estipuladas as seguintes datas para o Pregão supra:

- ENCAMINHAMENTO DA PROPOSTA COMERCIAL: pelo site www.jundiai.sp.gov.br - link “Licitações/Compra Aberta – Acesso ao Sistema – Pregão Eletrônico – Consultar Pregão Eletrônico”, até às 09:00 horas do dia 13 de dezembro de 2.019.

- SESSÃO DE LANCES: o início da sessão de lances dar-se-á a partir de até 10 (dez) minutos após a abertura e classificação ou não das propostas;

- PREGOEIRO RESPONSÁVEL: JOSÉ MARIA BUENO.

III – As empresas que efetuaram o “download” do Edital/Anexo anterior, deverão realizar o “download” do Edital e Novo Anexo, tendo em vista as alterações ocorridas.

Jundiá, 26 de novembro de 2. 019.

Alexandre Castro Nunes

Diretor do Departamento de Compras Governamentais

PREGÃO ELETRÔNICO Nº 330/19

OBJETO: Fornecimento de mudas (singonio, azaleia e outros) para utilização em praças, parques e avenidas do Município de Jundiá, sob o Sistema de Registro de Preços. Processo Administrativo nº 33.255-9/19.

I – Fica expedido Novo Anexo para o Pregão supra, em substituição ao Anexo do Edital de 23 de outubro de 2.019, sendo que esse Novo Anexo estará disponível, na íntegra, no site www.jundiai.sp.gov.br (entrar no link “Licitações/Compra Aberta” – Consulta de Licitações - Pregão Eletrônico – Consultar Pregão Eletrônico - Editais/Anexos) - grátis, sob o título “pe330-19 Novo Anexo” ou no Paço Municipal “Nova Jundiá”, Departamento de Compras Governamentais – 4º andar – Ala Norte, de 2ª a 6ª feira, das 09:00 às 18:00 horas, mediante o pagamento de R\$ 10,00 (dez reais).

II – Em virtude da expedição do Novo Anexo, ficam estipuladas as seguintes datas para o Pregão supra:

- ENCAMINHAMENTO DA PROPOSTA COMERCIAL: pelo site www.jundiai.sp.gov.br - link “Licitações/Compra Aberta – Acesso ao Sistema – Pregão Eletrônico – Consultar Pregão Eletrônico”, até às 09:00 horas do dia 12 de dezembro de 2.019.

- SESSÃO DE LANCES: o início da sessão de lances dar-se-á a partir de até 10 (dez) minutos após a abertura e classificação ou não das propostas;

- PREGOEIRO RESPONSÁVEL: LEONARDO FERNANDES RELA

III – As empresas que efetuaram o “download” do Edital/Anexo anterior, deverão realizar o “download” do Edital e Novo Anexo, tendo em vista as alterações ocorridas.

Jundiá, 26 de novembro de 2. 019.

Alexandre Castro Nunes

Diretor do Departamento de Compras Governamentais

PREGÃO ELETRÔNICO Nº 331/19

OBJETO: Fornecimento de mudas (ipê branco, ipê amarelo e outros) para utilização em praças, parques e avenidas do Município de Jundiá, sob o Sistema de Registro de Preços. Processo Administrativo nº 33.259-1/19.

I – Fica expedido Novo Anexo para o Pregão supra, em substituição ao Anexo do Edital de 23 de outubro de 2.019, sendo que esse Novo Anexo estará disponível, na íntegra, no site www.jundiai.sp.gov.br (entrar no link “Licitações/Compra Aberta” – Consulta de Licitações - Pregão Eletrônico – Consultar Pregão Eletrônico - Editais/Anexos) - grátis, sob o título “pe331-19 Novo Anexo” ou no Paço Municipal “Nova Jundiá”, Departamento de Compras Governamentais – 4º andar – Ala Norte, de 2ª a 6ª feira, das 09:00 às 18:00 horas, mediante o pagamento de R\$ 10,00 (dez reais).

II – Em virtude da expedição do Novo Anexo, ficam estipuladas as seguintes datas para o Pregão supra:

- ENCAMINHAMENTO DA PROPOSTA COMERCIAL: pelo site www.jundiai.sp.gov.br - link “Licitações/Compra Aberta – Acesso ao Sistema – Pregão Eletrônico – Consultar Pregão Eletrônico”, até às 14:30 horas do dia 13 de dezembro de 2.019.

- SESSÃO DE LANCES: o início da sessão de lances dar-se-á a partir de até 10 (dez) minutos após a abertura e classificação ou não das propostas;

- PREGOEIRO RESPONSÁVEL: BRUNA VERONEZE PAVAN.

III – As empresas que efetuaram o “download” do Edital/Anexo anterior, deverão realizar o “download” do Edital e Novo Anexo, tendo em vista as alterações ocorridas.

Jundiá, 26 de novembro de 2. 019.

Alexandre Castro Nunes

Diretor do Departamento de Compras Governamentais

RERRATIFICAÇÃO E PRORROGAÇÃO – Pregão Eletrônico nº 394/19

– Fornecimento de granulado higiênico para gatos a base de diatomita, com dois quilos, ração super premium para cães e gatos, ração para cães e gatos filhotes e outros, sob o Sistema de Registro de Preços. Processo Administrativo nº 35.670-7/19.

I – A alínea “a” do item 5.2 do Anexo I do Edital do pregão em epígrafe, passa a vigor com a seguinte redação:

a) Licença de funcionamento emitida pelo Município onde está sediada a empresa.

II – Em virtude da alteração acima, ficam reabertos os prazos inicialmente estabelecidos de acordo com a seguinte programação:

- DISPONIBILIDADE DO EDITAL NA ÍNTEGRA: www.jundiai.sp.gov.br (entrar no link “Licitações/Compra Aberta” – Consulta de Licitações - Pregão Eletrônico – Consultar Pregão Eletrônico - Editais/Anexos) – grátis, ou no Paço Municipal “Nova Jundiá”, Departamento de Compras Governamentais – 4º andar, de 2ª a 6ª feira, das 09:00 às 18:00 horas, mediante o pagamento de R\$ 10,00 (dez reais);

- ENCAMINHAMENTO DA PROPOSTA COMERCIAL: pelo site www.jundiai.sp.gov.br - link “Licitações/Compra Aberta – Acesso ao Sistema – Pregão Eletrônico – Consultar Pregão Eletrônico”, até o horário da abertura, que dar-se-á no dia 10 de dezembro de 2019, às 09:00 horas;

- SESSÃO DE LANCES: o início da sessão de lances dar-se-á a partir de até 10 (dez) minutos após a abertura e classificação ou não das propostas.

- Pregoeiro Responsável: JOSÉ MARIA BUENO.

III – Ficam ratificadas as demais cláusulas do Edital do Pregão Eletrônico nº 394/2019, de 13 de novembro de 2019.

Jundiá, em 26 de novembro de 2.019.

Alexandre Castro Nunes

Diretor do Departamento de Compras Governamentais

RETIFICAÇÃO DO ATO DE HOMOLOGAÇÃO

Na publicação referente à HOMOLOGAÇÃO do Pregão Eletrônico nº 286/19, processo nº 30.442-6/19, na edição nº 4.638 da Imprensa Oficial do Município do dia 18/11/19:

Onde se lê:

- JUNDBAN LOCAÇÃO DE EQUIPAMENTOS EIRELI
R\$ 189.936,00, por um período de 12(doze) meses.

Leia-se:

- JUNDBAN LOCAÇÃO DE EQUIPAMENTOS EIRELI
R\$ 189.921,53, por um período de 12(doze) meses.

ATO DE ADJUDICAÇÃO de 21 de novembro de 2019

Pregão Eletrônico nº 356/19 – Fornecimento de refeição, café da manhã, almoço e jantar, destinado a Unidade de Gestão de Esportes e Lazer. Processo Administrativo nº 34.482-8/2019.

Face ao que consta dos autos, após análise da documentação de habilitação, e considerando que não houve intenção de recurso no prazo concedido RESOLVEMOS:

I – ADJUDICAR o objeto da presente licitação à empresa abaixo, por atender às exigências do edital, inclusive quanto aos requisitos de habilitação:

-SÃO JOSÉ BUFFET E EVENTOS LTDA ME.: Item 01

HELOISA KLEMM SCARPIM
Pregoeira

ATO DE ADJUDICAÇÃO de 22 de novembro de 2019

Pregão Eletrônico nº 276/2019 – Aquisição de braço projetado e poste cilíndrico para braço projetado, destinados à Unidade de Gestão de Mobilidade e Transporte.

Processo Administrativo nº 29.097-1/2019.

Face ao que consta dos autos, após análise da documentação de habilitação, manifestação da Unidade de Gestão de Mobilidade e Transporte acerca da análise técnica dos catálogos e amostras e considerando que não houve intenção de recurso no prazo concedido RESOLVEMOS:



ADMINISTRAÇÃO

I – ADJUDICAR o objeto da presente licitação à empresa R.J.C. SINALIZAÇÃO URBANA. – EPP – itens 01, 02 e 03 - cotas principal e reservada, por atender às exigências do edital, inclusive quanto aos requisitos de habilitação.

JOSÉ MARIA BUENO
Pregoeiro

ATO DE ADJUDICAÇÃO de 25 de novembro de 2019

Pregão Eletrônico nº 348/19 – Fornecimento de mobiliário em MDF conforme projeto, destinados à Unidade de Gestão de Promoção da Saúde.

Processo Administrativo nº 33.791-3/19.

Face ao que consta dos autos, após análise da documentação de habilitação e considerando que não houve intenção de recurso no prazo concedido RESOLVEMOS:

I – ADJUDICAR o objeto da presente licitação à empresa I J LANZA MÓVEIS EIRELI-EPP, por atender às exigências do edital, inclusive quanto aos requisitos de habilitação.

AFONSO COMPARETTE NETO
Pregoeiro

ATO DE ADJUDICAÇÃO de 25 de novembro de 2019

Pregão Eletrônico nº 317/2019 – Aquisição de eletrodo adulto e pediátrico, destinados à Unidade de Gestão de Promoção da Saúde.

Processo Administrativo nº 32.282-4/2019.

Face ao que consta dos autos, após análise da documentação de habilitação, manifestação da Unidade de Gestão de Promoção da Saúde acerca da análise técnica dos catálogos e considerando que não houve intenção de recurso no prazo concedido RESOLVEMOS:

I – ADJUDICAR o objeto da presente licitação à empresa abaixo, por atender às exigências do edital, inclusive quanto aos requisitos de habilitação:

- CIRUROMA COMERCIAL LTDA: Itens 01 e 02 (cotas principais e reservadas)

NATHANY DE OLIVEIRA MARTINS
Pregoeira

RESUMO DO DESPACHO DE HOMOLOGAÇÃO

PREGÃO ELETRÔNICO Nº 345/2019 – Aquisição de lâmpada LED tubular T8 18W 120cm bivolt, destinada à Unidade de Gestão de Educação, HOMOLOGADO à empresa abaixo, conforme processo administrativo nº 33.787-1/2019:

- FORTLUX DISTRIBUIDORA DE MATERIAIS ELÉTRICOS EIRELI ME: item 01R\$ 26.125,00

VASTI FERRARI MARQUES
Gestora da Unidade de Educação

RESUMO DO DESPACHO DE HOMOLOGAÇÃO

PREGÃO ELETRÔNICO Nº 320/2019 – Aquisição de brinquedos (baldinho urso Tomy, jogo de cartas para teste de conhecimento e jogo aprendendo as sílabas), para a Campanha de Natal Solidário 2019, do Fundo Social de Solidariedade, destinados à Unidade de Gestão da Casa Civil, HOMOLOGADO às empresas abaixo, conforme processo administrativo nº 32.544-7/2019:

- FRANCISCO BATISTA FERREIRA PRESENTES ME: item 01 (cota principal e reservada)R\$ 20.784,00;

- MARCELA SILVIA DE ANDRADE – MEI: item 02 (cota reservada) R\$ 19.799,00;

- TECHPEL SOLUÇÕES CORPORATIVAS LTDA: item 02 (cota principal) e item 03 (cota principal e reservada) R\$ 103.834,00.

GUSTAVO LEOPOLDO CASERTA MARYSSAEL DE CAMPOS
Gestor da Unidade da Casa Civil

RESUMO DO DESPACHO DE HOMOLOGAÇÃO

Pregão Eletrônico nº 295/19 – Fornecimento de leite em pó integral, fórmula infantil em pó para lactentes e suplemento nutricional lácteo em pó, com vitaminas e minerais, sob o sistema de Registro de Preços HOMOLOGADO às empresas abaixo, conforme processo administrativo nº 31.277-5/19.

- LGM COMÉRCIO E REPRESENTAÇÕES DE PRODUTOS ALIMENTÍCIOS EM GERAL EIRELI EPP: item 02 (R\$ 16,50/ lata) - cota principal e reservada;

- NUTRICIONALE COMÉRCIO DE ALIMENTOS LTDA: item 01 (R\$ 18,20/Kg) - cota principal e reservada.

TIAGO TEXERA
Gestor da Unidade de Promoção da Saúde

RESUMO DO DESPACHO DE HOMOLOGAÇÃO

PREGÃO ELETRÔNICO Nº 239/2019 – Aquisição de 05 (cinco) câmaras hematoimuno para conservação de vacinas, destinado a Unidade de Gestão de Promoção da Saúde. HOMOLOGADO à empresa abaixo, conforme Processo Administrativo 25.735-0/19

-INDREL INDÚSTRIA DE REFRIGERAÇÃO LONDRINENSE LTDA: (item 01- cota principal e reservada).....R\$113.600,00.

TIAGO TEXERA
Gestor da Unidade de Promoção da Saúde

RESUMO DO DESPACHO DE HOMOLOGAÇÃO

Pregão Eletrônico nº 340/19 – Fornecimento de ventilador de parede, sob o Sistema de Registro de Preços, destinado a Unidade de Gestão de Educação, HOMOLOGADO à empresa abaixo, conforme processo administrativo nº 33.780-6/19:

-P. S. COMPANYY COMERCIO DE ELETRONICOS LTDA EPP: Item 01.....R\$ 146,00/PC (cota principal e reservada ME/EPP).

VASTI FERRARI MARQUES
Gestora da Unidade de Educação

HOMOLOGAÇÃO

UGISP, em 19 de novembro de 2019.

Face ao que consta dos autos, HOMOLOGO a Tomada de Preços nº 023/19, para execução de obra de contenção e recuperação das margens do Rio Jundiaí: Trechos I e II (próximo ao prédio da cpfl, bairro Vila Nambi); Trecho III (em frente ao Atacadista Roldão); Trecho IV (Foz do Córrego do Mato, próximo à Empresa Suzuki); Trecho V: recuperação de placas de concreto nas margens direita e fundo do Córrego do Mato (trecho entre Av. Jundiaí e acesso à Rua do Retiro) e Trecho VI: margens do Rio Guapeva (Av. 14 de Dezembro, altura do nº 1305), nesta cidade, destinada à Unidade de Gestão de Infraestrutura e Serviços Públicos, de acordo com o processo administrativo nº 28.202-8/2019, à empresa abaixo:

- CRISCIUMA COMPANHIA COMERCIAL EIRELI.....R\$1.285.037,01

ADILSON RODRIGUES ROSA
Gestor da Unidade de Infraestrutura e Serviços Públicos

DESPACHO DE HOMOLOGAÇÃO

Pregão Eletrônico nº 212/19 – Fornecimento de móveis (gaveteiro volante, cadeira giratória ergonômica diretor, conjunto pré-escolar infantil, armário alto e outros), sob o sistema de Registro de Preços. HOMOLOGADO às empresas abaixo, conforme Processo Administrativo nº 24.411-9/19.

- A.C. DOS SANTOS MÓVEIS ME: item 08 (R\$ 499,00/pc) cota principal e reservada.

- ANDRÉ PANINI ALBUSSÚ EPP: itens 04 (R\$ 700,10/pc), 05 (R\$ 375,00/pc) e 06 (R\$ 238/pc) cota principal e reservada;

- LOJA DA ESCOLA LTDA EPP: item 03 (R\$ 550,00/pc) cota principal e reservada;

- MOBILIARE ASSENTOS CORPORATIVOS EIRELI EPP: item 02 (R\$ 505,00/pc) cota principal e reservada;

- PECINI & PECINI COMÉRCIO DE MÓVEIS LTDA EPP: item 07 (R\$ 64,90/pc) cota principal e reservada;

TIAGO TEXERA
Gestor da Unidade de Promoção da Saúde

RESUMO DO DESPACHO DE HOMOLOGAÇÃO

Pregão Eletrônico nº 315/2019 – Confecção de placa de fachada, composta por duas placas sobrepostas (3m), totem de identificação composto por duas placas e outros, destinado à Unidade de Gestão de Promoção da Saúde. HOMOLOGADO à empresa abaixo, conforme



ADMINISTRAÇÃO

processo administrativo nº. 32.286-5/2019:
- ALEXSANDRO DO NASCIMENTO PEREIRA...R\$ 20.342,00

TIAGO TEXERA
Gestor de Promoção da Saúde

DESPACHO DECISÓRIO

CONVITE OBRAS Nº 024/2019 – Contratação de empresa, sob o regime de empreitada por preço global, para implantação de Ecoponto na Região Sul do Município, localizado na Rua Augusto Pestana, esquina com Av. Nelson Vilaça – Jardim do Lago, nesta cidade. Processo Administrativo nº 29.550-9/2019.

A CMHJL – Comissão Municipal de Habilitação e Julgamento de Licitações, do Município de Jundiaí, Estado de São Paulo, no uso de suas atribuições legais, e;
Considerando a análise técnica da Unidade de Gestão de Infraestrutura e Serviços Públicos constante dos autos, às fls. 331/332;
RESOLVE:

I – DESCLASSIFICAR a proposta das empresas abaixo mencionadas:
- DRC COMÉRCIO E SERVIÇOS EIRELI: Por deixar de atender as cláusulas 4.3.5; 4.3.6; do Edital.

- MAURÍCIO GIANGIACOMO ME: Por deixar de atender as cláusulas 4.3.5. e 4.3.6. do Edital.

- SORELLE ARQUITETURA E CONSTRUÇÃO LTDA: Por deixar de atender a cláusula 4.3.9.1. do Edital, por apresentar composição de BDI, com percentual resultante fora dos limites estabelecidos pelo Acórdão 2.622/13. Por apresentar na planilha orçamentária, os seguintes itens com custos unitários superiores ao correspondente custo unitário de referência fixado pelo município, conforme estabelece a cláusula 5.2.1 do Edital: 1.11.2.2.; 1.11.2.5.; 1.11.2.7.; 1.11.2.9.; 1.11.2.14.; 1.11.2.15.; 1.11.2.17.; 1.11.2.19.; 1.11.2.21.; 1.11.2.23.; 1.11.2.25.; 1.11.2.26. e 1.11.2.28.

- TUGO ENGENHARIA E PROJETOS EIRELI: Por deixar de atender as cláusulas 4.3.5.; 4.3.6 do Edital.

II – Diante do exposto, com fundamento no art. 48, § 3º da Lei Federal 8.666/93, fica concedido a todas as licitantes o prazo de 3 (três) dias úteis para apresentação de novas propostas, escoimadas as causas de desclassificação, podendo, inclusive, ser ofertados preços diferentes dos inicialmente apresentados.

III – Sendo assim, as licitantes deverão apresentar as novas propostas em invólucros lacrados, identificados como Convite Obras nº 024/19, devendo constar o nome e endereço da proponente, junto à Unidade de Gestão de Administração e Gestão de Pessoas / Departamento de Compras Governamentais, no Paço Municipal, à Av. da Liberdade, s/nº - 4º andar - Bloco Norte, Vila Jardim Botânico, até às 18:00 horas do dia 02 de dezembro de 2019, sendo que a abertura dos envelopes dar-se-á às 11h00 do dia 03 de dezembro de 2019.

Jundiaí, 26 de novembro de 2019.
Emily Scapinelli Vaz
Presidente da CMHJL

EXTRATO DE EMPENHO

EMPENHO Nº 33256/2019 CONTRATANTE: MUNICÍPIO DE JUNDIAÍ (PMJ). CONTRATADA: ROCHE DIABETES CARE BRASIL LTDA VALOR TOTAL R\$ 78500,00 OBJETO: TIRAS REATIVAS PARA GLICEMIA - RP - UGPS DESTINADO UNIDADE DE GESTÃO DE PROMOÇÃO DA SAÚDE, CONVENIO: FUNDO MUNICIPAL DE SAUDE -PAB BANCO DO BRASIL C/C 58.040-6 PREGÃO ELETRÔNICO Nº 187/2019.

EXTRATO DE EMPENHO

EMPENHO Nº 33255/2019 CONTRATANTE: MUNICÍPIO DE JUNDIAÍ (PMJ). CONTRATADA: GRANDESC MATERIAIS HOSPITALARES EIRELI VALOR TOTAL R\$ 10425,00 OBJETO: COLETOR PARA MATERIAL PERFURO-CORTANTE E OUTROS - RP - UGPS DESTINADO UNIDADE DE GESTÃO DE PROMOÇÃO DA SAÚDE, CONVENIO: FUNDO MUNICIPAL DE SAUDE -PAB BANCO DO BRASIL C/C 58.040-6 PREGÃO ELETRÔNICO Nº 226/2018.

EXTRATO DE EMPENHO

EMPENHO Nº 32768/2019 CONTRATANTE: MUNICÍPIO DE JUNDIAÍ (PMJ). CONTRATADA: JADE AZ COMERCIAL DE ALIMENTOS EIRELI EPP VALOR TOTAL R\$ 5027,40 OBJETO: GENEROS ALIMENTICIOS (COXÃO MOLE E PATINHO) - RP - UGE DESTINADO UNIDADE DE GESTÃO DE EDUCAÇÃO, CONVENIO: FNDE/PNAE PREGÃO ELETRÔNICO Nº 101/2019.

EXTRATO DE EMPENHO

EMPENHO Nº 32895/2019 CONTRATANTE: MUNICÍPIO DE JUNDIAÍ (PMJ). CONTRATADA: BELLOTON COMERCIAL EIRELI EPP VALOR TOTAL R\$ 169,80 OBJETO: TINTA ESMALTE, TRINCHA E OUTROS -

RP - UGISP DESTINADO UNIDADE DE GESTÃO DE PROMOÇÃO DA SAÚDE, CONVENIO: FUNDO MUNICIPAL DE SAUDE -PAB BANCO DO BRASIL C/C 58.040-6 PREGÃO ELETRÔNICO Nº 90/2019.

EXTRATO DE EMPENHO

EMPENHO Nº 32896/2019 CONTRATANTE: MUNICÍPIO DE JUNDIAÍ (PMJ). CONTRATADA: BELLOTON COMERCIAL EIRELI EPP VALOR TOTAL R\$ 169,80 OBJETO: TINTA ESMALTE, TRINCHA E OUTROS - RP - UGISP DESTINADO UNIDADE DE GESTÃO DE PROMOÇÃO DA SAÚDE, CONVENIO: FUNDO MUNICIPAL DE SAUDE -PAB BANCO DO BRASIL C/C 58.040-6 PREGÃO ELETRÔNICO Nº 90/2019.

EXTRATO DE EMPENHO

EMPENHO Nº 32926/2019 CONTRATANTE: MUNICÍPIO DE JUNDIAÍ (PMJ). CONTRATADA: I J LANZA MOVEIS EIRELI EPP VALOR TOTAL R\$ 10716,00 OBJETO: ARMÁRIO DE AÇO - RP - UGPS DESTINADO UNIDADE DE GESTÃO DE PROMOÇÃO DA SAÚDE, CONVENIO: FUNDO MUNICIPAL DE SAUDE -PAB BANCO DO BRASIL C/C 58.040-6 PREGÃO ELETRÔNICO Nº 251/2019.

EXTRATO DE EMPENHO

EMPENHO Nº 32909/2019 CONTRATANTE: MUNICÍPIO DE JUNDIAÍ (PMJ). CONTRATADA: I J LANZA MOVEIS EIRELI EPP VALOR TOTAL R\$ 3420,00 OBJETO: ARMÁRIO DE AÇO - RP - UGPS DESTINADO UNIDADE DE GESTÃO DE PROMOÇÃO DA SAÚDE, CONVENIO: FUNDO MUNICIPAL DE SAUDE -PAB BANCO DO BRASIL C/C 58.040-6 PREGÃO ELETRÔNICO Nº 251/2019.

EXTRATO DE EMPENHO

EMPENHO Nº 32908/2019 CONTRATANTE: MUNICÍPIO DE JUNDIAÍ (PMJ). CONTRATADA: ECOPEX COMERCIAL LTDA - EPP VALOR TOTAL R\$ 680,00 OBJETO: BANCO DE MADEIRA PLASTICA PARA JARDIM - RP - UGPS DESTINADO UNIDADE DE GESTÃO DE PROMOÇÃO DA SAÚDE, CONVENIO: FUNDO MUNICIPAL DE SAUDE -PAB BANCO DO BRASIL C/C 58.040-6 PREGÃO ELETRÔNICO Nº 202/2019.

EXTRATO DE EMPENHO

EMPENHO Nº 32929/2019 CONTRATANTE: MUNICÍPIO DE JUNDIAÍ (PMJ). CONTRATADA: I J LANZA MOVEIS EIRELI EPP VALOR TOTAL R\$ 2940,00 OBJETO: ESTANTE DE AÇO COM 6 PRATELEIRAS - RP - UGPS DESTINADO UNIDADE DE GESTÃO DE PROMOÇÃO DA SAÚDE, CONVENIO: FUNDO MUNICIPAL DE SAUDE -PAB BANCO DO BRASIL C/C 58.040-6 PREGÃO ELETRÔNICO Nº 201/2019.

EXTRATO DE EMPENHO

EMPENHO Nº 32907/2019 CONTRATANTE: MUNICÍPIO DE JUNDIAÍ (PMJ). CONTRATADA: I J LANZA MOVEIS EIRELI EPP VALOR TOTAL R\$ 2940,00 OBJETO: ESTANTE DE AÇO COM 6 PRATELEIRAS - RP - UGPS DESTINADO UNIDADE DE GESTÃO DE PROMOÇÃO DA SAÚDE, CONVENIO: FUNDO MUNICIPAL DE SAUDE -PAB BANCO DO BRASIL C/C 58.040-6 PREGÃO ELETRÔNICO Nº 201/2019.

EXTRATO DE EMPENHO

EMPENHO Nº 32930/2019 CONTRATANTE: MUNICÍPIO DE JUNDIAÍ (PMJ). CONTRATADA: LOJA DA ESCOLA LTDA EPP VALOR TOTAL R\$ 680,00 OBJETO: MESA EM MDP PARA REFEITÓRIO CONJUGADA 6 LUGARES - RP UGPS DESTINADO UNIDADE DE GESTÃO DE PROMOÇÃO DA SAÚDE, CONVENIO: FUNDO MUNICIPAL DE SAUDE -PAB BANCO DO BRASIL C/C 58.040-6 PREGÃO ELETRÔNICO Nº 200/2019.

EXTRATO DE EMPENHO

EMPENHO Nº 32906/2019 CONTRATANTE: MUNICÍPIO DE JUNDIAÍ (PMJ). CONTRATADA: LOJA DA ESCOLA LTDA EPP VALOR TOTAL R\$ 1360,00 OBJETO: MESA EM MDP PARA REFEITÓRIO CONJUGADA 6 LUGARES - RP UGPS DESTINADO UNIDADE DE GESTÃO DE PROMOÇÃO DA SAÚDE, CONVENIO: FUNDO MUNICIPAL DE SAUDE -PAB BANCO DO BRASIL C/C 58.040-6 PREGÃO ELETRÔNICO Nº 200/2019.

EXTRATO DE EMPENHO

EMPENHO Nº 33581/2019 CONTRATANTE: MUNICÍPIO DE JUNDIAÍ (PMJ). CONTRATADA: EUROMED COM.E MANUT.DE EQUIP. MED.E HOSPIT. LTDA ME VALOR TOTAL R\$ 2059,00 OBJETO: PS INSTALAÇÃO REDE AR COMPRIMIDO - UGPS DESTINADO UNIDADE DE GESTÃO DE PROMOÇÃO DA SAÚDE, CONVENIO: FUNDO MUNICIPAL DE SAUDE -PAB BANCO DO BRASIL C/C 58.040-6 COMPRA DIRETA Nº 2689/2019.

EXTRATO DE EMPENHO

EMPENHO Nº 33591/2019 CONTRATANTE: MUNICÍPIO DE JUNDIAÍ



ADMINISTRAÇÃO

(PMJ). CONTRATADA: A. C. DOS SANTOS MÓVEIS ME VALOR TOTAL R\$ 400,00 OBJETO: AQUISIÇÃO DE CADEIRA CAIXA TIPO EXECUTIVA - UGPS DESTINADO UNIDADE DE GESTÃO DE PROMOÇÃO DA SAÚDE, CONVENIO: FUNDO MUNICIPAL DE SAUDE -PAB BANCO DO BRASIL C/C 58.040-6 COMPRA DIRETA Nº 2695/2019.

EXTRATO DE EMPENHO

EMPENHO Nº 33599/2019 CONTRATANTE: MUNICÍPIO DE JUNDIAÍ (PMJ). CONTRATADA: JRT INTERMEDIações DE NEGÓCIOS LTDA ME VALOR TOTAL R\$ 300,00 OBJETO: PRESTAÇÃO DE SERVIÇO PARA CONFECÇÃO DE ETIQUETA ADESIVA - UG DESTINADO UNIDADE DE GESTÃO DE MOBILIDADE E TRANSPORTE, CONVENIO: FUNDO MUNICIPAL DE TRANSITO - MULTAS BANESPA C/C 040.45.000305-5 COMPRA DIRETA Nº 2677/2019.

EXTRATO DE EMPENHO

EMPENHO Nº 33601/2019 CONTRATANTE: MUNICÍPIO DE JUNDIAÍ (PMJ). CONTRATADA: GATTERA ALUMINIO LTDA EPP VALOR TOTAL R\$ 155,76 OBJETO: AQ. PORTA SANFONADA - UGPS DESTINADO UNIDADE DE GESTÃO DE PROMOÇÃO DA SAÚDE, CONVENIO: FUNDO MUNICIPAL DE SAUDE LEI 4320/64 (ART.2 INC. 1)RES. INAMPS 273/91 L.M.4230/93 BANCO DO BRASIL C/C 58.041-4 COMPRA DIRETA Nº 2679/2019.

EXTRATO DE EMPENHO

EMPENHO Nº 33603/2019 CONTRATANTE: MUNICÍPIO DE JUNDIAÍ (PMJ). CONTRATADA: PAN AMERICANA DISTRIBUIDORA LTDA EPP VALOR TOTAL R\$ 2535,00 OBJETO: AQ. POTE PASTICO - UGPS DESTINADO UNIDADE DE GESTÃO DE PROMOÇÃO DA SAÚDE, CONVENIO: TETO FINANCEIRO DE EPIDEMIOLOGIA E CONTROLE DE DOENCAS.BANCO DO BRASIL C/C 9886-8 BANCO 154 COMPRA DIRETA Nº 2681/2019.

EXTRATO DE EMPENHO

EMPENHO Nº 33580/2019 CONTRATANTE: MUNICÍPIO DE JUNDIAÍ (PMJ). CONTRATADA: FR ENGENHARIA LTDA. VALOR TOTAL R\$ 1420,00 OBJETO: PS ENSAIO DE ISOLAÇÃO EM EPIS E EPCS DE ELETRICISTAS - UGMT DESTINADO UNIDADE DE GESTÃO DE MOBILIDADE E TRANSPORTE, CONVENIO: FUNDO MUNICIPAL DE TRANSITO - MULTAS BANESPA C/C 040.45.000305-5 COMPRA DIRETA Nº 2690/2019.

EXTRATO DE EMPENHO

EMPENHO Nº 33579/2019 CONTRATANTE: MUNICÍPIO DE JUNDIAÍ (PMJ). CONTRATADA: JRT INTERMEDIações DE NEGÓCIOS LTDA ME VALOR TOTAL R\$ 1950,00 OBJETO: PS CONFECÇÃO DE FOLDER - UGPS DESTINADO UNIDADE DE GESTÃO DE PROMOÇÃO DA SAÚDE, CONVENIO: TETO FINANCEIRO DE EPIDEMIOLOGIA E CONTROLE DE DOENCAS.BANCO DO BRASIL C/C 9886-8 BANCO 154 COMPRA DIRETA Nº 2687/2019.

EXTRATO DE EMPENHO

EMPENHO Nº 33577/2019 CONTRATANTE: MUNICÍPIO DE JUNDIAÍ (PMJ). CONTRATADA: JRT INTERMEDIações DE NEGÓCIOS LTDA ME VALOR TOTAL R\$ 1200,00 OBJETO: PS CONFECÇÃO DE FOLDER - UGPS DESTINADO UNIDADE DE GESTÃO DE PROMOÇÃO DA SAÚDE, CONVENIO: TETO FINANCEIRO DE EPIDEMIOLOGIA E CONTROLE DE DOENCAS.BANCO DO BRASIL C/C 9886-8 BANCO 154 COMPRA DIRETA Nº 2688/2019.

EXTRATO DE EMPENHO

EMPENHO Nº 33606/2019 CONTRATANTE: MUNICÍPIO DE JUNDIAÍ (PMJ). CONTRATADA: DI BLASIO E CIA LTDA ME VALOR TOTAL R\$ 2400,00 OBJETO: AQ. SOFÁ - UGADS DESTINADO UNID. GESTÃO DE ASSISTÊNCIA E DESENVOLV. SOCIAL, CONVENIO: FUNDO MUNICIPAL DOS DIREITOS DA PESSOA IDOSA-FUMDIPI COMPRA DIRETA Nº 2685/2019.

EXTRATO DE EMPENHO

EMPENHO Nº 33256/2019 CONTRATANTE: MUNICÍPIO DE JUNDIAÍ (PMJ). CONTRATADA: ROCHE DIABETES CARE BRASIL LTDA VALOR TOTAL R\$ 78500,00 OBJETO: TIRAS REATIVAS PARA GLICEMIA - RP - UGPS DESTINADO UNIDADE DE GESTÃO DE PROMOÇÃO DA SAÚDE, CONVENIO: FUNDO MUNICIPAL DE SAUDE -PAB BANCO DO BRASIL C/C 58.040-6 PREGÃO ELETRÔNICO Nº 187/2019.

EXTRATO DE EMPENHO

EMPENHO Nº 33255/2019 CONTRATANTE: MUNICÍPIO DE JUNDIAÍ (PMJ). CONTRATADA: GRANDDESC MATERIAIS HOSPITALARES EIRELI VALOR TOTAL R\$ 10425,00 OBJETO: COLETOR PARA MATERIAL PERFURO-CORTANTE E OUTROS - RP - UGPS DESTINADO UNIDADE DE GESTÃO DE PROMOÇÃO DA SAÚDE,

CONVENIO: FUNDO MUNICIPAL DE SAUDE -PAB BANCO DO BRASIL C/C 58.040-6 PREGÃO ELETRÔNICO Nº 226/2018.

EXTRATO DE EMPENHO

EMPENHO Nº 33576/2019 CONTRATANTE: MUNICÍPIO DE JUNDIAÍ (PMJ). CONTRATADA: GIRARDI E CIA. LTDA. VALOR TOTAL R\$ 15006,75 OBJETO: AQUISIÇÃO DE ESTABILIZADOR P/CÂMARA DE CONSERVAÇÃO DE VACINA DESTINADO UNIDADE DE GESTÃO DE PROMOÇÃO DA SAÚDE, CONVENIO: TETO FINANCEIRO DE EPIDEMIOLOGIA E CONTROLE DE DOENCAS.BANCO DO BRASIL C/C 9886-8 BANCO 154 COMPRA DIRETA Nº 2691/2019.

EXTRATO DE EMPENHO

EMPENHO Nº 33509/2019 CONTRATANTE: MUNICÍPIO DE JUNDIAÍ (PMJ). CONTRATADA: ANA BEATRIZ SIEDLARCZYK 87743949753 VALOR TOTAL R\$ 4350,00 OBJETO: AQ. KIT DE OVITRAMPA - UGPS DESTINADO UNIDADE DE GESTÃO DE PROMOÇÃO DA SAÚDE, CONVENIO: TETO FINANCEIRO DE EPIDEMIOLOGIA E CONTROLE DE DOENCAS.BANCO DO BRASIL C/C 9886-8 BANCO 154 COMPRA DIRETA Nº 2619/2019.

EXTRATO DE EMPENHO

EMPENHO Nº 33499/2019 CONTRATANTE: MUNICÍPIO DE JUNDIAÍ (PMJ). CONTRATADA: MARIA SOCORRO ALVES DE ARAUJO-ME VALOR TOTAL R\$ 2250,00 OBJETO: SERVIÇO DE REFORMA DE LAÇO AIDS - UGPS DESTINADO UNIDADE DE GESTÃO DE PROMOÇÃO DA SAÚDE, CONVENIO: TETO FINANCEIRO DE EPIDEMIOLOGIA E CONTROLE DE DOENCAS.BANCO DO BRASIL C/C 9886-8 BANCO 154 COMPRA DIRETA Nº 2648/2019.

EXTRATO DE EMPENHO

EMPENHO Nº 33494/2019 CONTRATANTE: MUNICÍPIO DE JUNDIAÍ (PMJ). CONTRATADA: SALUTEM COM. DE MÓVEIS HOSPITALARES EIRELI - EPP VALOR TOTAL R\$ 277,20 OBJETO: AQ. ARTIGOS HOSPITALARES E OUTROS - UGPS DESTINADO UNIDADE DE GESTÃO DE PROMOÇÃO DA SAÚDE, CONVENIO: FUNDO MUNICIPAL DE SAUDE -PAB BANCO DO BRASIL C/C 58.040-6 COMPRA DIRETA Nº 2608/2019.

EXTRATO DE EMPENHO

EMPENHO Nº 33493/2019 CONTRATANTE: MUNICÍPIO DE JUNDIAÍ (PMJ). CONTRATADA: CASA SAO CARLOS DE JUNDIAI LTDA EPP VALOR TOTAL R\$ 10,00 OBJETO: AQ. ARTIGOS HOSPITALARES E OUTROS - UGPS DESTINADO UNIDADE DE GESTÃO DE PROMOÇÃO DA SAÚDE, CONVENIO: FUNDO MUNICIPAL DE SAUDE -PAB BANCO DO BRASIL C/C 58.040-6 COMPRA DIRETA Nº 2608/2019.

EXTRATO DE EMPENHO

EMPENHO Nº 33492/2019 CONTRATANTE: MUNICÍPIO DE JUNDIAÍ (PMJ). CONTRATADA: J.A.DEMENCIANO BRASIL COM.E DISTR. DE VARIED.EIRELI VALOR TOTAL R\$ 1800,00 OBJETO: AQ. VASO DE CIMENTO - UGPS DESTINADO UNIDADE DE GESTÃO DE PROMOÇÃO DA SAÚDE, CONVENIO: FUNDO MUNICIPAL DE SAUDE -PAB BANCO DO BRASIL C/C 58.040-6 COMPRA DIRETA Nº 2616/2019.

EXTRATO DE EMPENHO

EMPENHO Nº 33491/2019 CONTRATANTE: MUNICÍPIO DE JUNDIAÍ (PMJ). CONTRATADA: J.A.DEMENCIANO BRASIL COM.E DISTR. DE VARIED.EIRELI VALOR TOTAL R\$ 4500,00 OBJETO: AQ. VASO DE CIMENTO - UGPS DESTINADO UNIDADE DE GESTÃO DE PROMOÇÃO DA SAÚDE, CONVENIO: FUNDO MUNICIPAL DE SAUDE -PAB BANCO DO BRASIL C/C 58.040-6 COMPRA DIRETA Nº 2616/2019.

EXTRATO DE EMPENHO

EMPENHO Nº 33489/2019 CONTRATANTE: MUNICÍPIO DE JUNDIAÍ (PMJ). CONTRATADA: INTERPELL PAPELARIA E INFORMÁTICA LTDA ME VALOR TOTAL R\$ 1780,00 OBJETO: AQ. ETIQUETA AUTOADESIVA - UGPS DESTINADO UNIDADE DE GESTÃO DE PROMOÇÃO DA SAÚDE, CONVENIO: TETO FINANCEIRO DE EPIDEMIOLOGIA E CONTROLE DE DOENCAS.BANCO DO BRASIL C/C 9886-8 BANCO 154 COMPRA DIRETA Nº 2620/2019.

EXTRATO DE EMPENHO

EMPENHO Nº 33481/2019 CONTRATANTE: MUNICÍPIO DE JUNDIAÍ (PMJ). CONTRATADA: SIRIUS COMERCIO DE EQUIPAMENTOS E ARTIGOS EM GERAL VALOR TOTAL R\$ 193,58 OBJETO: AQ. QUADRO DE AVISOS - UGPS DESTINADO UNIDADE DE GESTÃO DE PROMOÇÃO DA SAÚDE, CONVENIO: FUNDO MUNICIPAL DE SAUDE -PAB BANCO DO BRASIL C/C 58.040-6 COMPRA DIRETA Nº 2614/2019.



ADMINISTRAÇÃO

EXTRATO DE EMPENHO

EMPENHO Nº 33480/2019 CONTRATANTE: MUNICÍPIO DE JUNDIAÍ (PMJ). CONTRATADA: SIRIUS COMERCIO DE EQUIPAMENTOS E ARTIGOS EM GERAL VALOR TOTAL R\$ 483,95 OBJETO: AQ. QUADRO DE AVISOS - UGPS DESTINADO UNIDADE DE GESTÃO DE PROMOÇÃO DA SAÚDE, CONVENIO: FUNDO MUNICIPAL DE SAUDE -PAB BANCO DO BRASIL C/C 58.040-6 COMPRA DIRETA Nº 2614/2019.

EXTRATO DE EMPENHO

EMPENHO Nº 33479/2019 CONTRATANTE: MUNICÍPIO DE JUNDIAÍ (PMJ). CONTRATADA: FV VIDROS COMERCIO E SERVIÇOS EIRELLI VALOR TOTAL R\$ 540,00 OBJETO: AQ. QUADRO DE AVISOS - UGPS DESTINADO UNIDADE DE GESTÃO DE PROMOÇÃO DA SAÚDE, CONVENIO: FUNDO MUNICIPAL DE SAUDE -PAB BANCO DO BRASIL C/C 58.040-6 COMPRA DIRETA Nº 2614/2019.

EXTRATO DE EMPENHO

EMPENHO Nº 33478/2019 CONTRATANTE: MUNICÍPIO DE JUNDIAÍ (PMJ). CONTRATADA: EDE INOX PRODUTOS METALURGICOS LTDA VALOR TOTAL R\$ 1325,00 OBJETO: AQ. PIA DE AÇO INOX E OUTROS - UGPS DESTINADO UNIDADE DE GESTÃO DE PROMOÇÃO DA SAÚDE, CONVENIO: TETO FINANCEIRO DE EPIDEMIOLOGIA E CONTROLE DE DOENCAS.BANCO DO BRASIL C/C 9886-8 BANCO 154 COMPRA DIRETA Nº 2610/2019.

EXTRATO DE EMPENHO

EMPENHO Nº 33477/2019 CONTRATANTE: MUNICÍPIO DE JUNDIAÍ (PMJ). CONTRATADA: EDE INOX PRODUTOS METALURGICOS LTDA VALOR TOTAL R\$ 3285,00 OBJETO: AQ. PIA DE AÇO INOX E OUTROS - UGPS DESTINADO UNIDADE DE GESTÃO DE PROMOÇÃO DA SAÚDE, CONVENIO: TETO FINANCEIRO DE EPIDEMIOLOGIA E CONTROLE DE DOENCAS.BANCO DO BRASIL C/C 9886-8 BANCO 154 COMPRA DIRETA Nº 2610/2019.

EXTRATO DE EMPENHO

EMPENHO Nº 33476/2019 CONTRATANTE: MUNICÍPIO DE JUNDIAÍ (PMJ). CONTRATADA: NDA COMÉRCIO E DISTRIBUIÇÃO DE VARIEDADES EIRELI VALOR TOTAL R\$ 550,00 OBJETO: AQ. TROCADOR DE FRALDAS REFRATIL - UGPS DESTINADO UNIDADE DE GESTÃO DE PROMOÇÃO DA SAÚDE, CONVENIO: FUNDO MUNICIPAL DE SAUDE -PAB BANCO DO BRASIL C/C 58.040-6 COMPRA DIRETA Nº 2613/2019.

EXTRATO DE EMPENHO

EMPENHO Nº 33475/2019 CONTRATANTE: MUNICÍPIO DE JUNDIAÍ (PMJ). CONTRATADA: NDA COMÉRCIO E DISTRIBUIÇÃO DE VARIEDADES EIRELI VALOR TOTAL R\$ 2200,00 OBJETO: AQ. TROCADOR DE FRALDAS REFRATIL - UGPS DESTINADO UNIDADE DE GESTÃO DE PROMOÇÃO DA SAÚDE, CONVENIO: FUNDO MUNICIPAL DE SAUDE -PAB BANCO DO BRASIL C/C 58.040-6 COMPRA DIRETA Nº 2613/2019.

EXTRATO DE EMPENHO

EMPENHO Nº 33473/2019 CONTRATANTE: MUNICÍPIO DE JUNDIAÍ (PMJ). CONTRATADA: J.A.DEMENCIANO BRASIL COM.E DISTR. DE VARIED.EIRELI VALOR TOTAL R\$ 216,87 OBJETO: AQ. JARRA PARA SUCO - UGADS DESTINADO UNID. GESTÃO DE ASSISTÊNCIA E DESENVOLV. SOCIAL, CONVENIO: FUNDO MUNICIPAL DOS DIREITOS DA PESSOA IDOSA-FUMDIPI COMPRA DIRETA Nº 2612/2019.

EXTRATO DE EMPENHO

EMPENHO Nº 33437/2019 CONTRATANTE: MUNICÍPIO DE JUNDIAÍ (PMJ). CONTRATADA: JUNDIFIX IND. E COM. LTDA ME VALOR TOTAL R\$ 3523,52 OBJETO: FORNECIMENTO DE MATERIAIS ELETRICOS - UGPS DESTINADO UNIDADE DE GESTÃO DE PROMOÇÃO DA SAÚDE, CONVENIO: FUNDO MUNICIPAL DE SAUDE -PAB BANCO DO BRASIL C/C 58.040-6 COMPRA DIRETA Nº 2603/2019.

EXTRATO DE EMPENHO

EMPENHO Nº 33430/2019 CONTRATANTE: MUNICÍPIO DE JUNDIAÍ (PMJ). CONTRATADA: FORNECEDORA TIRADENTES MATS.DE CONST.LTD VALOR TOTAL R\$ 13656,45 OBJETO: FORNECIMENTO DE MATERIAIS PARA CONSTRUÇÃO - UGPS DESTINADO UNIDADE DE GESTÃO DE PROMOÇÃO DA SAÚDE, CONVENIO: FUNDO MUNICIPAL DE SAUDE -PAB BANCO DO BRASIL C/C 58.040-6 COMPRA DIRETA Nº 2604/2019.

EXTRATO DE EMPENHO

EMPENHO Nº 33427/2019 CONTRATANTE: MUNICÍPIO DE JUNDIAÍ (PMJ). CONTRATADA: RONDI & CIA. LTDA. VALOR TOTAL R\$ 689,97 OBJETO: AQ. MATERIAIS E COMPONENTES ELETRICOS

- UGMT DESTINADO UNIDADE DE GESTÃO DE MOBILIDADE E TRANSPORTE, CONVENIO: FUNDO MUNICIPAL DE TRANSITO - MULTAS BANESPA C/C 040.45.000305-5 COMPRA DIRETA Nº 2430/2019.

EXTRATO DE EMPENHO

EMPENHO Nº 31877/2019 CONTRATANTE: MUNICÍPIO DE JUNDIAÍ (PMJ). CONTRATADA: ALMECAS AUTOMAÇÃO INDUSTRIAL EIRELI EPP VALOR TOTAL R\$ 680,00 OBJETO: AQ. MATERIAIS E COMPONENTES ELETRICOS - UGMT DESTINADO UNIDADE DE GESTÃO DE MOBILIDADE E TRANSPORTE, CONVENIO: FUNDO MUNICIPAL DE TRANSITO - MULTAS BANESPA C/C 040.45.000305-5 COMPRA DIRETA Nº 2430/2019.

EXTRATO DE EMPENHO

EMPENHO Nº 31872/2019 CONTRATANTE: MUNICÍPIO DE JUNDIAÍ (PMJ). CONTRATADA: DI BLASIO E CIA LTDA ME VALOR TOTAL R\$ 899,20 OBJETO: AQ. MATERIAIS E COMPONENTES ELETRICOS - UGMT DESTINADO UNIDADE DE GESTÃO DE MOBILIDADE E TRANSPORTE, CONVENIO: FUNDO MUNICIPAL DE TRANSITO - MULTAS BANESPA C/C 040.45.000305-5 COMPRA DIRETA Nº 2430/2019.

EXTRATO DE EMPENHO

EMPENHO Nº 33426/2019 CONTRATANTE: MUNICÍPIO DE JUNDIAÍ (PMJ). CONTRATADA: D.S.ZORZI COMÉCIO DE ESQUADRIAS DE FERRO LTDA ME VALOR TOTAL R\$ 1133,00 OBJETO: AQ. PORTA DE GIRO - UGPS DESTINADO UNIDADE DE GESTÃO DE PROMOÇÃO DA SAÚDE, CONVENIO: TETO FINANCEIRO DE EPIDEMIOLOGIA E CONTROLE DE DOENCAS.BANCO DO BRASIL C/C 9886-8 BANCO 154 COMPRA DIRETA Nº 2618/2019.

EXTRATO DE EMPENHO

EMPENHO Nº 33412/2019 CONTRATANTE: MUNICÍPIO DE JUNDIAÍ (PMJ). CONTRATADA: TECNBRAS IND.E COM.DE EQUIPS. ELETRONICOS LTDA EPP VALOR TOTAL R\$ 486,80 OBJETO: MANUTENCAO E FORNEC. PECAS PARA PAINEL ELETRONICO - UGPS DESTINADO UNIDADE DE GESTÃO DE PROMOÇÃO DA SAÚDE, CONVENIO: FUNDO MUNICIPAL DE SAUDE -PAB BANCO DO BRASIL C/C 58.040-6 COMPRA DIRETA Nº 2672/2019.

EXTRATO DE EMPENHO

EMPENHO Nº 33411/2019 CONTRATANTE: MUNICÍPIO DE JUNDIAÍ (PMJ). CONTRATADA: TECNBRAS IND.E COM.DE EQUIPS. ELETRONICOS LTDA EPP VALOR TOTAL R\$ 330,00 OBJETO: MANUTENCAO E FORNEC. PECAS PARA PAINEL ELETRONICO - UGPS DESTINADO UNIDADE DE GESTÃO DE PROMOÇÃO DA SAÚDE, CONVENIO: FUNDO MUNICIPAL DE SAUDE -PAB BANCO DO BRASIL C/C 58.040-6 COMPRA DIRETA Nº 2672/2019.

EXTRATO DE EMPENHO

EMPENHO Nº 33404/2019 CONTRATANTE: MUNICÍPIO DE JUNDIAÍ (PMJ). CONTRATADA: CAD - CENTRO DE APRENDIZAGEM DINÂMICA VALOR TOTAL R\$ 17357,00 OBJETO: CAPACITACAO DE PESSOAL - UGPS DESTINADO UNIDADE DE GESTÃO DE PROMOÇÃO DA SAÚDE, CONVENIO: FUNDO MUNICIPAL DE SAUDE -PAB BANCO DO BRASIL C/C 58.040-6 COMPRA DIRETA Nº 2667/2019.

EXTRATO DE EMPENHO

EMPENHO Nº 33410/2019 CONTRATANTE: MUNICÍPIO DE JUNDIAÍ (PMJ). CONTRATADA: TECNBRAS IND.E COM.DE EQUIPS. ELETRONICOS LTDA EPP VALOR TOTAL R\$ 243,40 OBJETO: MANUTENCAO E FORNEC. PECAS PARA PAINEL ELETRONICO - UGPS DESTINADO UNIDADE DE GESTÃO DE PROMOÇÃO DA SAÚDE, CONVENIO: FUNDO MUNICIPAL DE SAUDE -PAB BANCO DO BRASIL C/C 58.040-6 COMPRA DIRETA Nº 2672/2019.

EXTRATO DE EMPENHO

EMPENHO Nº 33409/2019 CONTRATANTE: MUNICÍPIO DE JUNDIAÍ (PMJ). CONTRATADA: TECNBRAS IND.E COM.DE EQUIPS. ELETRONICOS LTDA EPP VALOR TOTAL R\$ 330,00 OBJETO: MANUTENCAO E FORNEC. PECAS PARA PAINEL ELETRONICO - UGPS DESTINADO UNIDADE DE GESTÃO DE PROMOÇÃO DA SAÚDE, CONVENIO: FUNDO MUNICIPAL DE SAUDE -PAB BANCO DO BRASIL C/C 58.040-6 COMPRA DIRETA Nº 2672/2019.

EXTRATO DE CONTRATOS E ADITIVOS

CONTRATO Nº 115/19. CONTRATANTE: MUNICÍPIO DE JUNDIAÍ. CONTRATADA: RW ENGENHARIA EIRELI-EPP. PROCESSO: nº 26.817-5/19. ASSINATURA: 25/11/19. VALOR GLOBAL ESTIMADO: R\$ 601.499,36. OBJETO: EXECUÇÃO DE OBRA DE REFORMA DA UBS



ADMINISTRAÇÃO

E PA RETIRO, SITUADA NA RUA MARIA LUCIA DE ALMEIDA N. 100 - RECANTO IV CENTENÁRIO, NESTA CIDADE, DESTINADA A UNIDADE DE GESTÃO DE PROMOÇÃO DA SAÚDE. MODALIDADE: TOMADA DE PREÇO nº 20/19. PRAZO DE VIGÊNCIA: 180 DIAS CORRIDOS. Proponentes: 06.

EXTRATO DE CONTRATOS E ADITIVOS

TERMO DE PRORROGAÇÃO III, que se faz ao Contrato Nº 002/17 celebrado com fundamento no art. 57, inciso II, da Lei Federal nº 8.666/93. CONTRATANTE: MUNICÍPIO DE JUNDIAÍ. CONTRATADA: ASSOC. U. B. IRS. S. VICENTE DE PAULO DE GYSEGEM. PROCESSO: nº 29.660-4/15. ASSINATURA: 21/11/19. VALOR TOTAL ESTIMATIVO: R\$ 2.166.040,80. OBJETO: CONTRATAÇÃO DE INSTITUIÇÃO DE ENSINO DA REDE PRIVADA DE EDUCAÇÃO INFANTIL - UNIDADE DE GESTÃO DE EDUCAÇÃO. MODALIDADE: CHAMADA PÚBLICA nº 1/15. ASSUNTO: Prorrogação por 12 meses.

EXTRATO DE CONTRATOS E ADITIVOS

TERMO DE ADITAMENTO E PRORROGAÇÃO, que se faz ao Contrato Nº 162/18 celebrado com fundamento no art. 65, I, "b" e § 1º e art. 57, inciso II, ambos da Lei Federal nº 8.666/93. CONTRATANTE: MUNICÍPIO DE JUNDIAÍ. CONTRATADA: WHITE MARTINS GASES INDUSTRIAIS LTDA. PROCESSO: nº 26.571-0/18. ASSINATURA: 21/11/19. VALOR TOTAL: R\$ 165.234,00. OBJETO: LOCAÇÃO DE 10 (DEZ) EQUIPAMENTOS PARA ATENDIMENTO DOMICILIAR, SENDO 03 (TRÊS) EQUIPAMENTOS VENTILADOR DE SUPORTE À VIDA, PARA TRATAMENTO INVASIVO E NÃO INVASIVO E 07 (SETE) EQUIPAMENTOS BIPAP PARA TRATAMENTO INVASIVO E NÃO INVASIVO, DESTINADOS À UNIDADE DE GESTÃO DE PROMOÇÃO DA SAÚDE. MODALIDADE: PREGÃO ELETRÔNICO nº 224/18. ASSUNTO: Acréscimo ao objeto do contrato e prorrogado por 12 meses.

EXTRATO DE CONTRATOS E ADITIVOS

TERMO DE PRORROGAÇÃO III, que se faz ao Contrato Nº 099/17 celebrado com fundamento no art. 57, inciso II, da Lei Federal nº 8.666/93. CONTRATANTE: MUNICÍPIO DE JUNDIAÍ. CONTRATADA: CENTRO EDUCACIONAL ESPAÇO CRIANÇA LTDA EPP. PROCESSO: nº 29.660-4/15. ASSINATURA: 21/11/19. VALOR TOTAL ESTIMATIVO: R\$ 324.906,12. OBJETO: CONTRATAÇÃO DE INSTITUIÇÃO DE ENSINO DA REDE PRIVADA DE EDUCAÇÃO INFANTIL - UNIDADE DE GESTÃO DE EDUCAÇÃO. MODALIDADE: CHAMADA PÚBLICA nº 1/15. ASSUNTO: Prorrogação por 12 meses.

EXTRATO DE CONTRATOS E ADITIVOS

TERMO DE PRORROGAÇÃO, que se faz ao Contrato Nº 041/19 celebrado com fundamento no art. 57, inciso II, da Lei Federal nº 8.666/93. CONTRATANTE: MUNICÍPIO DE JUNDIAÍ. CONTRATADA: ESPAÇO LETRADO EDUCAÇÃO INFANTIL LTDA. PROCESSO: nº 12.704-1/19. ASSINATURA: 21/11/19. VALOR TOTAL ESTIMATIVO: R\$ 155.458,80. OBJETO: CONTRATAÇÃO DE INSTITUIÇÃO DE ENSINO DA REDE PRIVADA DE EDUCAÇÃO INFANTIL - UNIDADE DE GESTÃO DE EDUCAÇÃO. FUNDAMENTO LEGAL DA CONTRATAÇÃO: ART. 25, 'CAPUT', C/C ART. 26, AMBOS DA LEI FEDERAL 8.666/93. ASSUNTO: Prorrogação por 12 meses.

EXTRATO DE CONTRATOS E ADITIVOS

TERMO DE PRORROGAÇÃO, que se faz ao Contrato Nº 046/19 celebrado com fundamento no art. 57, inciso II, da Lei Federal nº 8.666/93. CONTRATANTE: MUNICÍPIO DE JUNDIAÍ. CONTRATADA: RINCO E FELICIANO ESCOLA DE EDUC. INFANTIL LTDA ME. PROCESSO: nº 16.232-9/19. ASSINATURA: 19/11/19. VALOR TOTAL ESTIMATIVO: R\$ 259.098,00. OBJETO: CONTRATAÇÃO DE INSTITUIÇÃO DE ENSINO DA REDE PRIVADA DE EDUCAÇÃO INFANTIL - UNIDADE DE GESTÃO DE EDUCAÇÃO. FUNDAMENTO LEGAL DA CONTRATAÇÃO: ART. 25, 'CAPUT', C/C ART. 26, AMBOS DA LEI FEDERAL 8.666/93. ASSUNTO: Prorrogação por 12 meses.

EXTRATO DE CONTRATOS E ADITIVOS

TERMO DE RERRATIFICAÇÃO III, que se faz ao Contrato Nº 255/14. CONTRATANTE: MUNICÍPIO DE JUNDIAÍ. CONTRATADA: E A P PINGO REFRIGERAÇÃO ME. PROCESSO: nº 17.587-6/14. ASSINATURA: 21/11/19. OBJETO: PRESTAÇÃO DE SERVIÇOS DE MANUTENÇÃO PREVENTIVA E CORRETIVA DE EQUIPAMENTOS DE AR CONDICIONADO EXISTENTE EM LOCAIS DIVERSOS DOS SETORES EXTERNOS DA UNIDADE DE GESTÃO DE PROMOÇÃO DA SAÚDE, COMPREENDENDO MÃO DE OBRA ESPECIALIZADA E FORNECIMENTO DE PEÇAS. MODALIDADE: TOMADA DE PREÇO nº 16/14. ASSUNTO: Retificação do fundamento legal no preâmbulo do Termo de Prorrogação V, firmado em 18/10/19, passando a constar: "artigo 57, II, § 4º, da Lei Federal nº 8666/93.

EXTRATO

ATA DE REGISTRO DE PREÇOS. INTERESSADO: MUNICÍPIO DE JUNDIAÍ. DETENTOR DA ATA: CASAMAX COMERCIAL E SERVIÇOS LTDA. PROCESSO Nº 29353-8/2019. ASSINATURA: 25/11/2019. OBJETO: Fornecimento futuro de PRESTACAO DE SERVIÇOS DE ALTEAMENTO, TROCA, CONSERVAÇÃO DE B. VALOR(ES): Item(ns): 1 - PRESTACAO DE SERVIÇOS DE ALTEAMENTO, TROCA, CONSERVACAO DE-BOCAS DE LOBO E BOCA DE LEÃO, INCLUINDO TROCA, NIVELAMENTO,-ASSENTAMENTO, ALTEAMENTO PERFEITO DA TAMPA DA BOCA DE LOBO E-DE TAMPOES DE POÇOS DE VISITAS.-DETALHES VIDE ANEXO.- - R\$ 200563,0000 POR UNIDADE - COTA PRINCIPAL. MODALIDADE: PREGÃO ELETRÔNICO Nº 278/2019. PRAZO DE VIGÊNCIA DA ATA: 12 (doze) meses. PROPONENTES: 1.

EXTRATO

ATA DE REGISTRO DE PREÇOS. INTERESSADO: MUNICÍPIO DE JUNDIAÍ. DETENTOR DAATA: SINSAI COMERCIO DE DESCARTAVEIS EIRELI EPP. PROCESSO Nº 31485-4/2019. ASSINATURA: 19/11/2019. OBJETO: Fornecimento futuro de ALCOOL GEL ANTI-SEPTICO - RP - UGE. VALOR(ES): Item(ns): 1 - ALCOOL GEL ANTISEPTICO 70% BACTERICIDA-ASPECTO: GEL-COR: INCOLOR-ODOR: CARACTERÍSTICO-PH A 100%: 7,0 8,5-DENSIDADE A 25 GRAUS C: 0,8500,910G/ML-COMPOSICAO: AGUA DEIONIZADA, ALCOOL ETILICO, GLICERINA,-TRJETANOMALINA, PROPILENOGLICOL, CARBOMERO, BENZOATO DE-DENATONIO-APRESENTACAO: SACOS PLASTICOS (SACHES) DE 800 ML-CONTER BICO DOSADOR AFIXADO AO SACHE-SACHE PARA USO EM DISPENSER DOSADOR DE PAREDE-INDICACAO: PARAANTISEPSIA DAS MÃOS E BRAÇOS.* VALIDADE: 24 MESES DA DATA DE ENTREGA- MARCA: PROVENCE - R\$ 6.0000 POR SACHE - COTA RESERVADA. MODALIDADE: PREGÃO ELETRÔNICO Nº 299/2019. PRAZO DE VIGÊNCIA DA ATA: 12 (doze) meses. PROPONENTES: 19.

EXTRATO

ATA DE REGISTRO DE PREÇOS. INTERESSADO: MUNICÍPIO DE JUNDIAÍ. DETENTOR DA ATA: TERRAO COMERCIO E REPRESENTACOES EIRELI. PROCESSO Nº 31485-4/2019. ASSINATURA: 19/11/2019. OBJETO: Fornecimento futuro de ALCOOL GEL ANTI-SEPTICO - RP - UGE. VALOR(ES): Item(ns): 1 - ALCOOL GEL ANTISEPTICO 70% BACTERICIDA-ASPECTO: GEL-COR: INCOLOR-ODOR: CARACTERÍSTICO-PH A 100%: 7,0 8,5-DENSIDADE A 25 GRAUS C: 0,8500,910G/ML-COMPOSICAO: AGUA DEIONIZADA, ALCOOL ETILICO, GLICERINA,-TRJETANOMALINA, PROPILENOGLICOL, CARBOMERO, BENZOATO DE-DENATONIO-APRESENTACAO: SACOS PLASTICOS (SACHES) DE 800 ML-CONTER BICO DOSADOR AFIXADO AO SACHE-SACHE PARA USO EM DISPENSER DOSADOR DE PAREDE-INDICACAO: PARA ANTISEPSIA DAS MÃOS E BRAÇOS.* VALIDADE: 24 MESES DA DATA DE ENTREGA- MARCA: PROERVAS 800ML- R\$ 5.7600 POR SACHE - COTA PRINCIPAL. MODALIDADE: PREGÃO ELETRÔNICO Nº 299/2019. PRAZO DE VIGÊNCIA DA ATA: 12 (doze) meses. PROPONENTES: 19.

EXTRATO DA JUSTIFICATIVA

Processo nº. 36.295-2/19

Dispensa de Licitação nº 41/19

I - Objeto: Aquisição do medicamento rituximabe 500 mg, solução injetável 50ml, para cumprimento de mandado judicial, cujo órgão gestor é a Unidade de Gestão da Promoção da Saúde.

II - Contratada: PRODUTOS ROCHE QUÍMICOS E FARMACÊUTICOS S/A.

III - Fundamento Legal: Artigos 24, inciso IV, c/c artigo 26, da Lei Federal nº 8666/93.

IV - Valor Global: R\$ 21.816,36 (vinte e um mil, oitocentos e dezesseis reais e trinta e seis centavos).

V - Prazo de entrega: 10 (dez) dias

VI - Justificativa:

A aquisição do medicamento rituximabe 500 mg, solução injetável 50ml, se faz necessária face a imposição de ordem judicial consubstanciada em mandado judicial expedido em processo nº. 1015329-20.2019.8.26.0309 da Vara da Fazenda Pública desta Comarca de Jundiaí.

Trata-se de situação que exige pronto atendimento sob pena de prejuízo irreparável à saúde da paciente que necessita do medicamento, não havendo na rede municipal o medicamento especificado.

A escolha do fornecedor se deu em razão do preço ofertado estar compatível com a prática do gênero e se revela vantajoso, conforme pesquisa documentada nos autos do processo administrativo em



ADMINISTRAÇÃO

epígrafe, compatível com o estabelecido na tabela de preço da Tabela CMED (fls. 08) dos autos.

(Marco Antonio Viscaino)
Diretora do Depto. Financeiro

UGPS, em 25 de novembro de 2019.
Ratifico a justificativa apresentada pelo Sr. Diretor do Depto. Financeiro constante dos autos.
Publique-se o respectivo extrato.

(Tiago Texera)
Gestor da Unidade da Promoção da Saúde

ATO DO PREGOIEIRO de 25 de novembro de 2019

Pregão Eletrônico nº 277/19 – Fornecimento de detergente alcalino clorado e secante abrillantador para lavadoras de louças profissionais, sob o Sistema de Registro de Preços.

Processo Administrativo nº 29.100-3/19.

Face ao que consta dos autos, após análise da documentação de habilitação, e análise da qualificação financeira pela Unidade de Gestão de Governo e Finanças, resolvemos:

I- INABILITAR a empresa ECOLAB QUÍMICA LTDA, por não atender na íntegra o item 5.1 do Anexo I ao Edital, referente a Qualificação Financeira; e a empresa MASS CLEAN COM. DE MERCADORIAS PARA HIG. EIRELI EPP, por desatender ao item 8 do Edital, não entregando a documentação.

II – DECLARAR fracassada a presente licitação, por ausência de licitante classificada.

Fica concedido o prazo de 5 (cinco) dias úteis para interposição de eventuais recursos.

SÔNIA M.O.LEITE COLASANTO
Pregoeira

DESPACHO DE REVOGAÇÃO

CONVITE OBRAS Nº 025/19: Unidade de Gestão de Infraestrutura e Serviços Públicos

OBJETO: Contratação de empresa, sob o regime de empreitada por preço global, para implantação de Ecopontos na Região Leste do Município, localizados na Rua Marquês de Maricá – Vila Nambi e Rua Doraci Camargo Alegre – Cidade Nova, nesta cidade.

A Sra. Presidente da Comissão Municipal de Habilitação e Julgamento de Licitações, no uso de suas atribuições legais, RESOLVE:

- REVOGAR o Convite Obras supra mencionado, pela ausência de propostas classificadas, bem como a ausência de apresentação de novas propostas no prazo concedido, nos moldes do art. 48, § 3º da Lei Federal 8.666/93.

Fica concedido o prazo de 2 (dois) dias úteis para possíveis interposições de recursos, conforme disposto no artigo 109, §6º, da Lei nº 8.666/93.

Jundiaí, 22 de novembro de 2019
EMILY SCAPINELLI VAZ
Presidente da CMHJL

ATO DO PREGOIEIRO de 26 de novembro de 2019

Pregão Eletrônico nº 243/19 – Aquisição de solo/tablado de ginástica artística oficial, destinado a Unidade de Gestão de Esportes e Laser.

Processo Administrativo nº 25.952-1/2019.

Face ao que consta dos autos, após análise da documentação de habilitação e da análise da documentação técnica/catálogo, pela Unidade de Gestão de Esportes e Laser, RESOLVEMOS:

I - INABILITAR as empresas abaixo pelos motivos que seguem:

a) Por desatendem na íntegra ao item 8 do Edital, não entregando a documentação de habilitação:

-SPORTHAUS COMERCIO DE ARTIGOS ESPORTIVOS EIRELI ME;
-GYM TIME EQUIPS ESPORTIVOS LTDA ME.

b) Por não apresentar os seguintes documentos 8.2.3, 8.3.1, 8.4.1 e 8.5.1 do Edital e 5 do Anexo I, no prazo concedido:

-E.KIPE LUCK'S EQUIPAMENTOS ESPORTIVOS LTDA.

II - DESCLASSIFICAR as propostas das empresas abaixo, no tocante ao item 01, pelos motivos que seguem:

a) Por cotarem materiais com especificações divergentes do solicitado no Edital:

-PRODUNOVA COMERCIAL LTDA;
-MASTER COMERCIO DE EQUIPAMENTO EIRELI EPP.

III - Declarar FRACASSADA a presente licitação.

Fica concedido o prazo de 5 (cinco) dias úteis para interposição de eventuais recursos.

HELOISA KLEMM SCARPIM
Pregoeira

DESPACHO DECISÓRIO

CONVITE OBRAS Nº 026/2019 – Contratação de empresa para implantação de Ecopontos nas regiões Oeste e Norte do Município, localizados na Rua Rubens Antônio Cursio, Parque Residencial Jundiaí e Rua Rio de Janeiro, Jardim Tarumã, nesta cidade.
Processo Administrativo nº 29.554-1/2019.

A CMHJL – Comissão Municipal de Habilitação e Julgamento de Licitações, do Município de Jundiaí, Estado de São Paulo, no uso de suas atribuições legais, e;

Considerando a análise técnica da Unidade de Gestão de Infraestrutura e Serviços Públicos constante dos autos, às fls. 336/337;

RESOLVE:

I – DESCLASSIFICAR a proposta das empresas abaixo mencionadas:
- DRC COMÉRCIO E SERVIÇOS EIRELI: Por deixar de atender as cláusulas 4.3.5, e 4.3.6. do Edital.

- HALETEC TELECOMUNICAÇÕES E INFORMÁTICA LTDA. EPP: Por deixar de atender as cláusulas 4.3.5.; 4.3.6. e 4.3.7. do Edital.

- MAURÍCIO GIANGIACOMO ME: Por deixar de atender as cláusulas 4.3.5. e 4.3.6. do Edital.

- TUGO ENGENHARIA E PROJETOS EIRELI – Por deixar de atender as cláusulas 4.3.5. e 4.3.6. do Edital.

II – Diante do exposto, com fundamento no art. 48, § 3º da Lei Federal 8.666/93, fica concedido a todas as licitantes o prazo de 3 (três) dias úteis para apresentação de novas propostas, escoimadas as causas de desclassificação, podendo, inclusive, ser ofertados preços diferentes dos inicialmente apresentados.

III – Sendo assim, as licitantes deverão apresentar as novas propostas em invólucros lacrados, identificados como Convite Obras nº 026/19, devendo constar o nome e endereço da proponente, junto à Unidade de Gestão de Administração e Gestão de Pessoas / Departamento de Compras Governamentais, no Paço Municipal, à Av. da Liberdade, s/nº - 4º andar - Bloco Norte, Vila Jardim Botânico, até às 18:00 horas do dia 02 de dezembro de 2019, sendo que a abertura dos envelopes dar-se-á às 10h00 do dia 03 de dezembro de 2019.

Jundiaí, 22 de novembro de 2019.

Emily Scapinelli Vaz
Presidente da CMHJL

PREFEITURA DE JUNDIAÍ – AVISO DE CONSULTA PÚBLICA E DE AUDIÊNCIA PÚBLICA CGPPP 01/2019

A Prefeitura do Município de Jundiaí, por meio do Presidente do Conselho Gestor do Programa de Parcerias Público-Privadas do Município - CGPPP, com base nos Decretos Municipais 23.756, de 30/03/2012 e 27.281, de 18/01/2018 e na Portaria n. 18, de 18/01/2018, torna pública e comunica ao interessados a Consulta Pública UGAGP n. 01/2019 – ILUMINAÇÃO PÚBLICA, que tem por objetivo colher informações e sugestões que subsidiarão a modelagem do Projeto apresentado através do Procedimento de Manifestação de Interesse da Chamada Pública 01/2018, cujo objeto é a modernização, otimização, expansão, operação e manutenção da infraestrutura do parque de Iluminação Pública do Município de Jundiaí, por meio de Parceria Público-Privada, permitindo que os interessados encaminhem suas contribuições a respeito das minutas do edital, contrato e anexos, bem como seus pedidos de esclarecimentos a respeito dos documentos apresentados.

Para participar da Consulta Pública os interessados (pessoas físicas ou jurídicas) devem analisar os documentos disponíveis no site da Prefeitura (www.jundiai.sp.gov.br – link Compra Aberta – Consulta de Licitações – Modalidade “Consulta Pública”) e encaminhar suas contribuições por escrito, conforme formulário-modelo disponível na página da Consulta.

As contribuições serão recebidas até às 18 horas do dia 30 de dezembro de 2019, na Unidade de Administração e Gestão de Pessoas, através do e-mail szanotello@jundiai.sp.gov.br.

Somente serão apreciadas pelo Conselho Gestor as contribuições que contenham a identificação do participante e o contato (endereço ou e-mail).

Fica agendada, ainda, a Audiência Pública para tratar do assunto em tela no dia 09 de janeiro de 2020, às 9h00, no Auditório da Prefeitura de Jundiaí – Av. da Liberdade s/n. – 8º. Andar – Ala Norte – Jundiaí-SP.

Jundiaí, 25 de novembro de 2019.

JOSÉ ANTONIO PARIMOSCHI
Presidente do CGPPP



DECRETOS

PREFEITURA DO MUNICÍPIO DE JUNDIAÍ

DECRETO Nº 28.624, DE 22 DE NOVEMBRO DE 2019.

LUIZ FERNANDO ARANTES MACHADO, PREFEITO DO MUNICÍPIO DE JUNDIAÍ, ESTADO DE SÃO PAULO, NO USO DE SUAS ATRIBUIÇÕES LEGAIS ESPECIALMENTE AS QUE LHE SÃO CONFERIDAS PELA LEI Nº 9.318, DE 06 DE NOVEMBRO DE 2019, ART. 1º.

CONSIDERANDO NECESSIDADE DE ABERTURA DE CRÉDITO ADICIONAL PARA ATENDER DESPESAS COM O COMPLEMENTO DO VALOR MENSAL DO CONVÊNIO Nº 09/2016 - FACULDADE DE MEDICINA DE JUNDIAÍ -HOSPITAL UNIVERSITÁRIO, REFERENTE A COMPETÊNCIA DE DEZEMBRO 2019 - PROCESSO Nº 17.285-2/ 2016, AUTORIZADO PELA LEI Nº 9.318 DE 06 DE NOVEMBRO DE 2019. REF. SOLICITAÇÃO 1.005 - UNIDADE DE GESTÃO DE PROMOÇÃO DA SAÚDE

CONSIDERANDO NECESSIDADE DE ABERTURA DE CRÉDITO ADICIONAL PARA ATENDER DESPESAS COM O COMPLEMENTO DO VALOR MENSAL DO CONVÊNIO Nº 09/2016 - FACULDADE DE MEDICINA DE JUNDIAÍ -HOSPITAL UNIVERSITÁRIO, REFERENTE A COMPETÊNCIA DE DEZEMBRO 2019 - PROCESSO Nº 17.285-2/ 2016, AUTORIZADO PELA LEI Nº 9.318 DE 06 DE NOVEMBRO DE 2019. REF. SOLICITAÇÃO 1.025 - FACULDADE DE MEDICINA DE JUNDIAÍ

DECRETA:

ART. 1º - FICA ABERTO NO ORÇAMENTO DO MUNICÍPIO, UM CRÉDITO ADICIONAL SUPL. POR REMANEJAMENTO DE R\$ 343.994,62 (TREZENTOS E QUARENTA E TRÊS MIL NOVECENTOS E NOVENTA E QUATRO REAIS E SESSENTA E DOIS CENTAVOS) NA(S) DOTAÇÃO(ÕES):

51.01.10.302.0191.8516 MANUTENÇÃO DO HOSPITAL UNIVERSITARIO E POLICLINICA

3.3.90.39.00 OUTROS SERVIÇOS DE TERCEIROS - PESSOA JURÍDICA
0000 PRÓPRIA

RS 343.994,62

TOTAL....RS 343.994,62

ART. 2º - A COBERTURA DO CRÉDITO DE QUE TRATA O ART. 1º FAR-SE-Á COM O(S) SEGUINTE(S) RECURSO(S):

1 - ANULAÇÃO PARCIAL DA(S) SEGUINTE(S) DOTAÇÃO(ÕES) DO ORÇAMENTO VIGENTE:

14.01.10.302.0191.2186 PROMOÇÃO DE AÇÕES DAS UNIDADES DE ATENÇÃO ESPECIALIZADAS

3.3.90.30.00 MATERIAL DE CONSUMO
0000 PRÓPRIA

RS 63.338,95

3.3.90.32.00 MATERIAL DE DISTRIBUIÇÃO GRATUITA
0000 PRÓPRIA

RS 61.176,47

3.3.90.39.00 OUTROS SERVIÇOS DE TERCEIROS - PESSOA JURÍDICA
0000 PRÓPRIA

RS 219.479,20

TOTAL....RS 343.994,62

ART. 3º - ESTE DECRETO ENTRA EM VIGOR NA DATA DE SUA PUBLICAÇÃO.

PREFEITURA DO MUNICÍPIO DE JUNDIAÍ

Decreto N. 28.624/2019

LUIZ FERNANDO ARANTES MACHADO
PREFEITO MUNICIPAL

JOSÉ ANTONIO PARIMOSCHI
GESTOR DA UNIDADE DE GOVERNO E FINANÇAS

GUSTAVO L. C. MARYSSAEL DE CAMPOS
GESTOR DA UNIDADE DA CASA CIVIL

PREFEITURA DO MUNICÍPIO DE JUNDIAÍ

DECRETO Nº 28.625, DE 22 DE NOVEMBRO DE 2019.

LUIZ FERNANDO ARANTES MACHADO, PREFEITO DO MUNICÍPIO DE JUNDIAÍ, ESTADO DE SÃO PAULO, NO USO DE SUAS ATRIBUIÇÕES LEGAIS ESPECIALMENTE AS QUE LHE SÃO CONFERIDAS PELA LEI Nº 9.318, DE 14 DE DEZEMBRO DE 2018, ART. 4º, § 2º.

CONSIDERANDO NECESSIDADE DE SUPLEMENTAÇÃO ORÇAMENTÁRIA PARA ATENDER DESPESAS COM MANUTENÇÃO DE PESSOAL E ENCARGOS. REF. SOLICITAÇÃO 1.027 - UNID. GESTÃO DE INOVAÇÃO E RELAÇÃO COM O CIDADÃO

CONSIDERANDO NECESSIDADE DE SUPLEMENTAÇÃO ORÇAMENTÁRIA PARA ATENDER DESPESAS COM MANUTENÇÃO DE PESSOAL E ENCARGOS. REF. SOLICITAÇÃO 1.028 - UNIDADE DE GESTÃO DE EDUCAÇÃO

CONSIDERANDO NECESSIDADE DE SUPLEMENTAÇÃO ORÇAMENTÁRIA PARA ATENDER DESPESAS COM MANUTENÇÃO DE PESSOAL E ENCARGOS. REF. SOLICITAÇÃO 1.029 - UNIDADE DE GESTÃO DE EDUCAÇÃO

CONSIDERANDO NECESSIDADE DE SUPLEMENTAÇÃO ORÇAMENTÁRIA PARA ATENDER DESPESAS COM MANUTENÇÃO DE PESSOAL E ENCARGOS. REF. SOLICITAÇÃO 1.032 - UNIDADE DE GESTÃO DE EDUCAÇÃO

CONSIDERANDO NECESSIDADE DE SUPLEMENTAÇÃO ORÇAMENTÁRIA PARA ATENDER DESPESAS COM MANUTENÇÃO DE PESSOAL E ENCARGOS. REF. SOLICITAÇÃO 1.030 - UNIDADE DE GESTÃO DE PROMOÇÃO DA SAÚDE

CONSIDERANDO NECESSIDADE DE SUPLEMENTAÇÃO ORÇAMENTÁRIA PARA ATENDER DESPESAS COM MANUTENÇÃO DE PESSOAL E ENCARGOS. UNID. GESTÃO DE AGRONEGÓCIO, ABASTEC. E TURISMO

CONSIDERANDO NECESSIDADE DE SUPLEMENTAÇÃO ORÇAMENTÁRIA PARA ATENDER DESPESAS COM MANUTENÇÃO DE PESSOAL E ENCARGOS. UNIDADE DE GESTÃO DE CULTURA

DECRETA:

ART. 1º - FICA ABERTO NO ORÇAMENTO DO MUNICÍPIO, UM CRÉDITO ADICIONAL SUPLEMENTAR DE R\$ 325.500,00 (TREZENTOS E VINTE E CINCO MIL QUINHENTOS REAIS) NA(S) DOTAÇÃO(ÕES):

04.01.04.122.0190.2007 DESPESAS COM PESSOAL E ENCARGOS

3.1.91.13.00 OBRIGACOES PATRONAIS INTRAORÇAMENTÁRIA
0000 PRÓPRIA

RS 22.000,00

13.01.12.365.0195.2152 MANUTENÇÃO DE PESSOAL DO MAGISTÉRIO - PRE ESCOLA

3.1.90.05.00 OUTROS BENEFÍCIOS PREVIDENCIÁRIOS
5203 FUNDO MANUT.DES.ED.BÁSICA E VALOR.PROF.MAG.-FUNDEB

RS 80.000,00

13.01.12.365.0195.2921 MANUTENÇÃO DE PESSOAL E ENCARGOS - CRECHE

3.1.90.04.00 CONTRATAÇÃO POR TEMPO DETERMINADO
0000 PRÓPRIA

RS 6.000,00

13.01.12.366.0198.2920 MANUTENÇÃO DE PESSOAL E ENCARGOS - JOVENS E ADULTOS - ENSINO

3.1.90.04.00 CONTRATAÇÃO POR TEMPO DETERMINADO
0000 PRÓPRIA

RS 6.000,00

14.01.10.301.0191.2934 MANUTENÇÃO DE PESSOAL E ENCARGOS - ATENÇÃO BÁSICA

3.1.90.16.00 OUTRAS DESPESAS VARIÁVEIS - PESSOAL CIVIL
0000 PRÓPRIA

RS 110.000,00

17.01.20.122.0188.2007 DESPESAS COM PESSOAL E ENCARGOS

3.1.90.05.00 OUTROS BENEFÍCIOS PREVIDENCIÁRIOS
0000 PRÓPRIA

RS 1.500,00

22.01.13.122.0194.2007 DESPESAS COM PESSOAL E ENCARGOS

3.1.90.16.00 OUTRAS DESPESAS VARIÁVEIS - PESSOAL CIVIL
0000 PRÓPRIA

RS 100.000,00

TOTAL....RS 325.500,00

ART. 2º - A COBERTURA DO CRÉDITO DE QUE TRATA O ART. 1º FAR-SE-Á COM O(S) SEGUINTE(S) RECURSO(S):

1 - ANULAÇÃO PARCIAL DA(S) SEGUINTE(S) DOTAÇÃO(ÕES) DO ORÇAMENTO VIGENTE:

04.01.04.122.0190.2007 DESPESAS COM PESSOAL E ENCARGOS



DECRETOS

PREFEITURA DO MUNICÍPIO DE JUNDIAÍ

Decreto N. 28.625/2019

PREFEITURA DO MUNICÍPIO DE JUNDIAÍ

DECRETO Nº 28.628, DE 26 DE NOVEMBRO DE 2019.

3.1.90.13.00	OBRIGAÇÕES PATRONAIS		
0000	PROPRIA	RS	22.000,00
13.01.12.365.0195.2152	MANUTENÇÃO DE PESSOAL DO MAGISTÉRIO - PRE ESCOLA		
3.1.90.92.00	DESPESAS DE EXERCÍCIOS ANTERIORES		
5203	FUNDO MANUT.DES.ED.BÁSICA E VALOR.PROF.MAG.-FUNDEB	RS	80.000,00
13.01.12.365.0195.2921	MANUTENÇÃO DE PESSOAL E ENCARGOS - CRECHE		
3.1.90.11.00	VENCIMENTOS E VANTAGENS FIXAS - PESSOAL CIVIL		
0000	PROPRIA	RS	6.000,00
13.01.12.366.0198.2920	MANUTENÇÃO DE PESSOAL E ENCARGOS - JOVENS E ADULTOS - ENSINO		
3.1.90.11.00	VENCIMENTOS E VANTAGENS FIXAS - PESSOAL CIVIL		
0000	PROPRIA	RS	6.000,00
14.01.10.301.0191.2186	PROMOÇÃO DE AÇÕES DAS UNIDADES DE ATENÇÃO ESPECIALIZADAS		
14.01.10.302.0191.2186	PROMOÇÃO DE AÇÕES DAS UNIDADES DE ATENÇÃO ESPECIALIZADAS		
3.3.90.92.00	DESPESAS DE EXERCÍCIOS ANTERIORES		
5001	FUNDO NACIONAL DE SAUDE - MS/SAS	RS	949,62
	TOTAL....RS		949,62
14.01.10.301.0191.2934	MANUTENÇÃO DE PESSOAL E ENCARGOS - ATENÇÃO BÁSICA		
3.1.90.11.00	VENCIMENTOS E VANTAGENS FIXAS - PESSOAL CIVIL		
0000	PROPRIA	RS	110.000,00
17.01.20.122.0188.2007	DESPESAS COM PESSOAL E ENCARGOS		
3.1.90.11.00	VENCIMENTOS E VANTAGENS FIXAS - PESSOAL CIVIL		
0000	PROPRIA	RS	1.500,00
22.01.13.122.0194.2007	DESPESAS COM PESSOAL E ENCARGOS		
3.1.90.11.00	VENCIMENTOS E VANTAGENS FIXAS - PESSOAL CIVIL		
0000	PROPRIA	RS	100.000,00
	TOTAL....RS		325.500,00

LUIZ FERNANDO ARANTES MACHADO, PREFEITO DO MUNICÍPIO DE JUNDIAÍ, ESTADO DE SÃO PAULO, NO USO DE SUAS ATRIBUIÇÕES LEGAIS ESPECIALMENTE AS QUE LHE SÃO CONFERIDAS PELA LEI Nº9118, DE 14 DE DEZEMBRO DE 2018, ART. 4º, § 1º E 2º.

CONSIDERANDO NECESSIDADE DE ABERTURA DE CRÉDITO ADICIONAL PARA ATENDER DESPESAS DE SERVIÇOS EXECUTADOS ATRAVÉS DO CONTRATO N.118/2017 E NÃO FATURADOS, CONFORME PROCESSO Nº 20.388-7/2017. REF. SOLICITAÇÃO 1.035 - UNIDADE DE GESTÃO DE PROMOÇÃO DA SAÚDE

DECRETA:

ART. 1º - FICA ABERTO NO ORÇAMENTO DO MUNICÍPIO, UM CRÉDITO ADICIONAL SUPLEMENTAR DE RS 949,62 (NOVECIENTOS E QUARENTA E NOVE REAIS E SESENTA E DOIS CENTAVOS) NA(S) DOTAÇÃO(ÕES):

14.01.10.302.0191.2186 PROMOÇÃO DE AÇÕES DAS UNIDADES DE ATENÇÃO ESPECIALIZADAS

3.3.90.92.00 DESPESAS DE EXERCÍCIOS ANTERIORES

5001 FUNDO NACIONAL DE SAUDE - MS/SAS

ART. 2º - A COBERTURA DO CRÉDITO DE QUE TRATA O ART. 1º FAR-SE-Á COM O(S) SEGUINTE(S) RECURSO(S):

I - ANULAÇÃO PARCIAL DA(S) SEGUINTE(S) DOTAÇÃO(ÕES) DO ORÇAMENTO VIGENTE:

14.01.10.302.0191.2186 PROMOÇÃO DE AÇÕES DAS UNIDADES DE ATENÇÃO ESPECIALIZADAS

3.3.90.93.00 INDENIZAÇÕES E RESTITUIÇÕES

5001 FUNDO NACIONAL DE SAUDE - MS/SAS

RS 949,62

TOTAL....RS 949,62

ART. 3º - ESTE DECRETO ENTRA EM VIGOR NA DATA DE SUA PUBLICAÇÃO.

ART. 3º - ESTE DECRETO ENTRA EM VIGOR NA DATA DE SUA PUBLICAÇÃO.

LUIZ FERNANDO ARANTES MACHADO
PREFEITO MUNICIPAL

LUIZ FERNANDO ARANTES MACHADO
PREFEITO MUNICIPAL

JOSÉ ANTONIO PARIMOSCHI
GESTOR DA UNIDADE DE GOVERNO E FINANÇAS

JOSÉ ANTONIO PARIMOSCHI
GESTOR DA UNIDADE DE GOVERNO E FINANÇAS

PUBLICADO E REGISTRADO NA UNIDADE DE GESTÃO DA CASA CIVIL DA PREFEITURA DO MUNICÍPIO DE JUNDIAÍ, AO(S) VINTE E DOIS DIA(S) DO MÊS DE NOVEMBRO DO ANO DE DOIS MIL E DEZENOVE.

PUBLICADO E REGISTRADO NA UNIDADE DE GESTÃO DA CASA CIVIL DA PREFEITURA DO MUNICÍPIO DE JUNDIAÍ, AO(S) VINTE E SEIS DIA(S) DO MÊS DE NOVEMBRO DO ANO DE DOIS MIL E DEZENOVE.

GUSTAVO L. C. MARYSSAEL DE CAMPOS
GESTOR DA UNIDADE DA CASA CIVIL

GUSTAVO L. C. MARYSSAEL DE CAMPOS
GESTOR DA UNIDADE DA CASA CIVIL



DECRETOS

PREFEITURA DO MUNICÍPIO DE JUNDIAÍ

DECRETO Nº 28.629, DE 26 DE NOVEMBRO DE 2019.

LUIZ FERNANDO ARANTES MACHADO, PREFEITO DO MUNICÍPIO DE JUNDIAÍ, ESTADO DE SÃO PAULO, NO USO DE SUAS ATRIBUIÇÕES LEGAIS ESPECIALMENTE AS QUE LHE SÃO CONFERIDAS PELA LEI Nº9118, DE 14 DE DEZEMBRO DE 2018, ART. 4º, § 1º.

CONSIDERANDO NECESSIDADE DE ABERTURA DE CRÉDITO ADICIONAL PARA ATENDER DESPESAS COM INDENIZAÇÃO A EMPRESA REFERENTE A AQUISIÇÃO DE VIAGENS PARA MEMBROS DA SAÚDE, REALIZADAS EM 2014, ATRAVÉS DO PE 135/2013. PROCESSO: 29.424-9/2018 REF. SOLICITAÇÃO 1.036 - UNIDADE DE GESTÃO DE PROMOÇÃO DA SAÚDE

DECRETA:

ART. 1º - FICA ABERTO NO ORÇAMENTO DO MUNICÍPIO, UM CRÉDITO ADICIONAL SUPLEMENTAR DE R\$ 7.523,24 (SETE MIL QUINHENTOS E VINTE E TRÊS REAIS E VINTE E QUATRO CENTAVOS) NA(S) DOTAÇÃO(ÕES):

14.01.10.302.0191.2186 PROMOÇÃO DE AÇÕES DAS UNIDADES DE ATENÇÃO ESPECIALIZADAS

3.3.90.92.00 DESPESAS DE EXERCÍCIOS ANTERIORES

0000 PRÓPRIA

RS 7.523,24

TOTAL....RS 7.523,24

ART. 2º - A COBERTURA DO CRÉDITO DE QUE TRATA O ART. 1º FAR-SE-Á COM O(S) SEGUINTE(S) RECURSO(S):

I - ANULAÇÃO PARCIAL DA(S) SEGUINTE(S) DOTAÇÃO(ÕES) DO ORÇAMENTO VIGENTE:

14.01.10.302.0191.2186 PROMOÇÃO DE AÇÕES DAS UNIDADES DE ATENÇÃO ESPECIALIZADAS

3.3.90.30.00 MATERIAL DE CONSUMO

0000 PRÓPRIA

RS 7.523,24

TOTAL....RS 7.523,24

ART. 3º - ESTE DECRETO ENTRA EM VIGOR NA DATA DE SUA PUBLICAÇÃO.

LUIZ FERNANDO ARANTES MACHADO

PREFEITO MUNICIPAL

JOSÉ ANTONIO PARIMOSCHI

GESTOR DA UNIDADE DE GOVERNO E FINANÇAS

PUBLICADO E REGISTRADO NA UNIDADE DE GESTÃO DA CASA CIVIL DA PREFEITURA DO MUNICÍPIO DE JUNDIAÍ, AO(S) VINTE E SEIS DIA(S) DO MÊS DE NOVEMBRO DO ANO DE DOIS MIL E DEZENOVE.

GUSTAVO L. C. MARYSSAEL DE CAMPOS

GESTOR DA UNIDADE DA CASA CIVIL

PREFEITURA DO MUNICÍPIO DE JUNDIAÍ

DECRETO Nº 28.630, DE 26 DE NOVEMBRO DE 2019.

LUIZ FERNANDO ARANTES MACHADO, PREFEITO DO MUNICÍPIO DE JUNDIAÍ, ESTADO DE SÃO PAULO, NO USO DE SUAS ATRIBUIÇÕES LEGAIS ESPECIALMENTE AS QUE LHE SÃO CONFERIDAS PELA LEI Nº9118, DE 14 DE DEZEMBRO DE 2018, ART. 4º, § 1º E 2º.

CONSIDERANDO NECESSIDADE DE ABERTURA DE CRÉDITO ADICIONAL PARA ATENDER DESPESAS COM AQUISIÇÃO DE APARELHOS E EQUIPAMENTOS MÉDICOS QUE SERÃO UTILIZADOS NAS UNIDADES BÁSICAS DE SAÚDE: TRAVIU, CECCO E JUNDIAÍ MIRIM. REF. SOLICITAÇÃO 1.039 - UNIDADE DE GESTÃO DE PROMOÇÃO DA SAÚDE

CONSIDERANDO NECESSIDADE DE ABERTURA DE CRÉDITO ADICIONAL PARA ATENDER DESPESAS COM AQUISIÇÃO DE APARELHOS MÉDICOS QUE SERÃO UTILIZADOS NAS UNIDADES BÁSICAS DE SAÚDE: TRAVIU, CECCO E JUNDIAÍ MIRIM. REF. SOLICITAÇÃO 1.040 - UNIDADE DE GESTÃO DE PROMOÇÃO DA SAÚDE

CONSIDERANDO NECESSIDADE DE ABERTURA DE CRÉDITO ADICIONAL PARA ATENDER DESPESAS COM AQUISIÇÃO DE BALANÇAS DIGITAIS E ELETRÔNICAS PARA USO DAS UNIDADES BÁSICAS DE SAÚDE: TRAVIU, CECCO E JUNDIAÍ MIRIM. REF. SOLICITAÇÃO 1.038 - UNIDADE DE GESTÃO DE PROMOÇÃO DA SAÚDE

CONSIDERANDO NECESSIDADE DE ABERTURA DE CRÉDITO ADICIONAL PARA ATENDER DESPESAS COM AQUISIÇÃO DE MOBILIÁRIO PARA ADEQUAÇÃO DO PRONTO ATENDIMENTO PONTE SÃO JOÃO, CONFORME DETERMINAÇÃO DA ENGENHARIA DE SEGURANÇA DO TRABALHO. REF. SOLICITAÇÃO 1.037 - UNIDADE DE GESTÃO DE PROMOÇÃO DA SAÚDE

DECRETA:

ART. 1º - FICA ABERTO NO ORÇAMENTO DO MUNICÍPIO, UM CRÉDITO ADICIONAL SUPLEMENTAR DE R\$ 29.924,86 (VINTE E NOVE MIL NOVECENTOS E VINTE E QUATRO REAIS E OITENTA E SEIS CENTAVOS) NA(S) DOTAÇÃO(ÕES):

14.01.10.301.0191.2188 PROMOÇÃO DAS AÇÕES DAS UNIDADE DE ATENÇÃO BÁSICA

4.4.90.52.00 EQUIPAMENTOS E MATERIAL PERMANENTE

5002 FUNDO NACIONAL DE SAUDE - PAB

RS 24.260,50

14.01.10.302.0191.2187 PROMOÇÃO DE AÇÕES DA REDE DE URGÊNCIA E EMERGÊNCIA PRÉ HOSPI

4.4.90.52.00 EQUIPAMENTOS E MATERIAL PERMANENTE

5001 FUNDO NACIONAL DE SAUDE - MS/SAS

RS 5.664,36

TOTAL....RS 29.924,86

ART. 2º - A COBERTURA DO CRÉDITO DE QUE TRATA O ART. 1º FAR-SE-Á COM O(S) SEGUINTE(S) RECURSO(S):

I - ANULAÇÃO PARCIAL DA(S) SEGUINTE(S) DOTAÇÃO(ÕES) DO ORÇAMENTO VIGENTE:

14.01.10.301.0191.2188 PROMOÇÃO DAS AÇÕES DAS UNIDADE DE ATENÇÃO BÁSICA

3.3.90.39.00 OUTROS SERVIÇOS DE TERCEIROS - PESSOA JURÍDICA

5002 FUNDO NACIONAL DE SAUDE - PAB

RS 24.260,50

14.01.10.302.0191.2187 PROMOÇÃO DE AÇÕES DA REDE DE URGÊNCIA E EMERGÊNCIA PRÉ HOSPI

3.3.90.39.00 OUTROS SERVIÇOS DE TERCEIROS - PESSOA JURÍDICA

5001 FUNDO NACIONAL DE SAUDE - MS/SAS

RS 5.664,36

TOTAL....RS 29.924,86

ART. 3º - ESTE DECRETO ENTRA EM VIGOR NA DATA DE SUA PUBLICAÇÃO.

PREFEITURA DO MUNICÍPIO DE JUNDIAÍ

Decreto N. 28.630/2019

LUIZ FERNANDO ARANTES MACHADO

PREFEITO MUNICIPAL

JOSÉ ANTONIO PARIMOSCHI

GESTOR DA UNIDADE DE GOVERNO E FINANÇAS

PUBLICADO E REGISTRADO NA UNIDADE DE GESTÃO DA CASA CIVIL DA PREFEITURA DO MUNICÍPIO DE JUNDIAÍ, AO(S) VINTE E SEIS DIA(S) DO MÊS DE NOVEMBRO DO ANO DE DOIS MIL E DEZENOVE.

GUSTAVO L. C. MARYSSAEL DE CAMPOS

GESTOR DA UNIDADE DA CASA CIVIL



DECRETOS

PREFEITURA DO MUNICÍPIO DE JUNDIÁ

DECRETO Nº 28.631, DE 26 DE NOVEMBRO DE 2019.

LUIZ FERNANDO ARANTES MACHADO, PREFEITO DO MUNICÍPIO DE JUNDIÁ, ESTADO DE SÃO PAULO, NO USO DE SUAS ATRIBUIÇÕES LEGAIS ESPECIALMENTE AS QUE LHE SÃO CONFERIDAS PELA LEI Nº9118, DE 14 DE DEZEMBRO DE 2018, ART. 4º, § 2º.

CONSIDERANDO NECESSIDADE DE ABERTURA DE CRÉDITO ADICIONAL PARA ATENDER DESPESAS COM AQUISIÇÃO BALANÇAS DIGITAIS E ELETRÔNICAS QUE SERÃO UTILIZADAS NA UNIDADE DE ESTRATEGIA DE SAÚDE DA FAMÍLIA JARDIM DO LAGO. REF. SOLICITAÇÃO 1.041 - UNIDADE DE GESTÃO DE PROMOÇÃO DA SAÚDE

CONSIDERANDO NECESSIDADE DE ABERTURA DE CRÉDITO ADICIONAL PARA ATENDER DESPESAS COM AQUISIÇÃO DE EQUIPAMENTOS E APARELHOS MÉDICOS QUE SERÃO UTILIZADOS NA UNIDADE DE ESTRATEGIA DE SAÚDE DA FAMÍLIA JARDIM DO LAGO. REF. SOLICITAÇÃO 1.042 - UNIDADE DE GESTÃO DE PROMOÇÃO DA SAÚDE

DECRETA:

ART. 1º - FICA ABERTO NO ORÇAMENTO DO MUNICÍPIO, UM CRÉDITO ADICIONAL SUPLEMENTAR DE R\$ 18.123,00 (DEZOITO MIL CENTO E VINTE E TRÊS REAIS) NA(S) DOTAÇÃO(ÕES):

14.01.10.301.0191.2189	PROMOÇÃO DAS AÇÕES DA ESTRATÉGIA DE SAÚDE DA FAMÍLIA E DE AG	
4.4.90.52.00	EQUIPAMENTOS E MATERIAL PERMANENTE	
5002	FUNDO NACIONAL DE SAUDE - PAB	

RS	18.123,00
TOTAL....RS	18.123,00

ART. 2º - A COBERTURA DO CRÉDITO DE QUE TRATA O ART. 1º FAR-SE-Á COM O(S) SEGUINTE(S) RECURSO(S):

1 - ANULAÇÃO PARCIAL DA(S) SEGUINTE(S) DOTAÇÃO(ÕES) DO ORÇAMENTO VIGENTE:

14.01.10.301.0191.2188	PROMOÇÃO DAS AÇÕES DAS UNIDADE DE ATENÇÃO BÁSICA
3.3.90.39.00	OUTROS SERVIÇOS DE TERCEIROS - PESSOA JURÍDICA
5002	FUNDO NACIONAL DE SAUDE - PAB

RS	18.123,00
TOTAL....RS	18.123,00

ART. 3º - ESTE DECRETO ENTRA EM VIGOR NA DATA DE SUA PUBLICAÇÃO.

LUIZ FERNANDO ARANTES MACHADO
PREFEITO MUNICIPAL

JOSÉ ANTONIO PARIMOSCHI
GESTOR DA UNIDADE DE GOVERNO E FINANÇAS

PUBLICADO E REGISTRADO NA UNIDADE DE GESTÃO DA CASA CIVIL DA PREFEITURA DO MUNICÍPIO DE JUNDIÁ, AO(S) VINTE E SEIS DIA(S) DO MÊS DE NOVEMBRO DO ANO DE DOIS MIL E DEZENOVE.

GUSTAVO L. C. MARYSSAEL DE CAMPOS
GESTOR DA UNIDADE DA CASA CIVIL

PREFEITURA DO MUNICÍPIO DE JUNDIÁ

DECRETO Nº 28.632, DE 26 DE NOVEMBRO DE 2019.

LUIZ FERNANDO ARANTES MACHADO, PREFEITO DO MUNICÍPIO DE JUNDIÁ, ESTADO DE SÃO PAULO, NO USO DE SUAS ATRIBUIÇÕES LEGAIS ESPECIALMENTE AS QUE LHE SÃO CONFERIDAS PELA LEI Nº9118, DE 14 DE DEZEMBRO DE 2018, ART. 4º, § 3º.

CONSIDERANDO NECESSIDADE DE ABERTURA DE CRÉDITO ADICIONAL SUPLEMENTAR, POR SUPERÁVIT, PARA COBERTURA DE DESPESA COM AQUISIÇÃO DE ITENS PARA OFICINAS TEMÁTICAS NO CREAS. CONV. 371 REF. SOLICITAÇÃO 1.034 - UNID. GESTÃO DE ASSISTÊNCIA E DESENVOLV. SOCIAL

DECRETA:

ART. 1º - FICA ABERTO NO ORÇAMENTO DO MUNICÍPIO, UM CRÉDITO ADICIONAL SUPLEMENTAR DE R\$ 1.797,00 (UM MIL SETECENTOS E NOVENTA E SETE REAIS) NA(S) DOTAÇÃO(ÕES):

15.01.08.244.0199.2106	GESTÃO DOS SERVIÇOS DA PROTEÇÃO SOCIAL ESPECIAL DE MÉDIA COM	
3.3.90.30.00	MATERIAL DE CONSUMO	
5153	FEAS-PROTEÇÃO SOCIAL ESPECIAL-LIBERDADE ASSISTIDA	

RS	1.797,00
TOTAL....RS	1.797,00

ART. 2º - A COBERTURA DO CRÉDITO DE QUE TRATA O ART. 1º FAR-SE-Á COM O(S) SEGUINTE(S) RECURSO(S):

1 - RECURSO INDICADO NO ART. 43, §1º, INCISO I DA LEI FEDERAL N. 4320/64 ...

ART. 3º - ESTE DECRETO ENTRA EM VIGOR NA DATA DE SUA PUBLICAÇÃO.

LUIZ FERNANDO ARANTES MACHADO

PREFEITO MUNICIPAL

JOSÉ ANTONIO PARIMOSCHI
GESTOR DA UNIDADE DE GOVERNO E FINANÇAS

PUBLICADO E REGISTRADO NA UNIDADE DE GESTÃO DA CASA CIVIL DA PREFEITURA DO MUNICÍPIO DE JUNDIÁ, AO(S) VINTE E SEIS DIA(S) DO MÊS DE NOVEMBRO DO ANO DE DOIS MIL E DEZENOVE.

GUSTAVO L. C. MARYSSAEL DE CAMPOS
GESTOR DA UNIDADE DA CASA CIVIL



DECRETOS

PREFEITURA DO MUNICÍPIO DE JUNDIAÍ

DECRETO Nº 28.633, DE 26 DE NOVEMBRO DE 2019.

LUIZ FERNANDO ARANTES MACHADO, PREFEITO DO MUNICÍPIO DE JUNDIAÍ, ESTADO DE SÃO PAULO, NO USO DE SUAS ATRIBUIÇÕES LEGAIS ESPECIALMENTE AS QUE LHE SÃO CONFERIDAS PELA LEI Nº 9118, DE 14 DE DEZEMBRO DE 2018, ART. 4º, § 1º.

CONSIDERANDO NECESSIDADE DE ABERTURA DE CRÉDITO ADICIONAL SUPLEMENTAR POR ANULAÇÃO DE DOTAÇÃO PARA A CONTRATAÇÃO DE SEGURO DO VEÍCULO VAN (PREFIXO 10066 E PLACA BRY-3289) QUE COMPÕE A FROTA DE VEÍCULOS DA UNIDADE DE GESTÃO DE CULTURA, CONFORME SOLICITAÇÃO DE COMPRAS Nº 751.419. REF. SOLICITAÇÃO 1.043 - UNIDADE DE GESTÃO DE CULTURA

DECRETA:

ART. 1º - FICA ABERTO NO ORÇAMENTO DO MUNICÍPIO, UM CRÉDITO ADICIONAL SUPLEMENTAR DE R\$ 3.868,25 (TRÊS MIL OITOCENTOS E SESSENTA E OITO REAIS E VINTE E CINCO CENTAVOS) NA(S) DOTAÇÃO(ÕES):

22.01.04.122.0190.2029	GERENCIAMENTO DE FROTA DE VEÍCULOS		
3.3.90.39.00	OUTROS SERVIÇOS DE TERCEIROS - PESSOA JURÍDICA		
0000	PRÓPRIA		
		RS	3.868,25
		TOTAL....RS	3.868,25

ART. 2º - A COBERTURA DO CRÉDITO DE QUE TRATA O ART. 1º FAR-SE-Á COM O(S) SEGUINTE(S) RECURSO(S):

I - RECURSO INDICADO NO ART. 43, §1º, INCISO I DA LEI FEDERAL N. 4320/64 ...

22.01.04.122.0190.2029	GERENCIAMENTO DE FROTA DE VEÍCULOS		
3.3.90.30.00	MATERIAL DE CONSUMO		
0000	PRÓPRIA		
		RS	2.312,00
3.3.90.33.00	PASSAGENS E DESPESAS COM LOCOMOÇÃO		
0000	PRÓPRIA		
		RS	1.556,25
		TOTAL....RS	3.868,25

ART. 3º - ESTE DECRETO ENTRA EM VIGOR NA DATA DE SUA PUBLICAÇÃO.

LUIZ FERNANDO ARANTES MACHADO
PREFEITO MUNICIPAL

JOSÉ ANTONIO PARIMOSCHI
GESTOR DA UNIDADE DE GOVERNO E FINANÇAS

PUBLICADO E REGISTRADO NA UNIDADE DE GESTÃO DA CASA CIVIL DA PREFEITURA DO MUNICÍPIO DE JUNDIAÍ, AO(S) VINTE E SEIS DIA(S) DO MÊS DE NOVEMBRO DO ANO DE DOIS MIL E DEZENOVE.

GUSTAVO L. C. MARYSSAEL DE CAMPOS
GESTOR DA UNIDADE DA CASA CIVIL

PORTARIAS

PORTARIA Nº 285, DE 26 DE NOVEMBRO DE 2019

LUIZ FERNANDO MACHADO, Prefeito do Município de Jundiaí, Estado de São Paulo, no uso de suas atribuições legais, e face ao que consta do Processo Administrativo nº 9.736-2/2017, -----

D E S I G N A PAULA DE CASTRO SIQUEIRA e DANIELA COLAGROS-SI, para integrar a Portaria nº 50, de 05 de março de 2018, como GESTORAS, representantes da Unidade de Gestão de Planejamento Urbano e Meio Ambiente, para desempenharem as funções legais nas parcerias firmadas pelo Município com as Organizações da Sociedade Civil.

Esta Portaria entra em vigor na data de sua publicação.

LUIZ FERNANDO MACHADO
Prefeito Municipal

Registrada na Unidade de Gestão da Casa Civil do Município de Jundiaí, aos vinte e seis dias do mês de novembro do ano de dois mil e dezoito, e publicada na Imprensa Oficial do Município.

GUSTAVO L. C. MARYSSAEL DE CAMPOS
Gestor da Unidade da Casa Civil

PORTARIA Nº 278, DE 19 DE NOVEMBRO DE 2019

LUIZ FERNANDO MACHADO, Prefeito do Município de Jundiaí, Estado de São Paulo, no uso de suas atribuições legais, e face ao que consta do Processo Administrativo nº 9.803-5/2010, -----

D E S I G N A, para integrar o GRUPO TÉCNICO INTERSECRETARIAS, com a incumbência de prestar informações e atendimento aos auditores do Tribunal de Contas do Estado de São Paulo, nas auditorias anuais realizadas e nos processos decorrentes, RODRIGO INÁCIO DA ROSA, em substituição a GABRIELA DE SOUZA GACHET, designada pela Portaria nº 142, de 30 de maio de 2017, e EDILAINE CARDOSO SANTOS, em substituição a BRUNO CRISTIANO MARIANO FERREIRA, designado pela Portaria nº 35, de 18 de fevereiro de 2019, representantes da Unidade de Gestão de Assistência e Desenvolvimento Social.

Esta Portaria entra em vigor na data de sua publicação.

LUIZ FERNANDO MACHADO
Prefeito Municipal

Registrada na Unidade de Gestão da Casa Civil do Município de Jundiaí, aos dezoito dias do mês de novembro do ano de dois mil e dezoito, e publicada na Imprensa Oficial do Município.

GUSTAVO L. C. MARYSSAEL DE CAMPOS
Gestor da Unidade da Casa Civil

PORTARIA Nº 282, DE 22 DE NOVEMBRO DE 2019

LUIZ FERNANDO MACHADO, Prefeito do Município de Jundiaí, Estado de São Paulo, no uso de suas atribuições legais, e face ao que consta do Processo Administrativo nº 13.500-2/2019, -----

D E S I G N A, para constituir a Comissão de Inquérito encarregada de apurar os fatos narrados do protocolado nº 13.500-2/2019, referente a ocorrência envolvendo servidora municipal, ANA CAROLINA FINHOLDT FERNANDES BARDINELLI, em substituição a FERNANDO JOSÉ CONSENTINO, designado por meio da Portaria nº 257, de 29 de outubro de 2019, para secretariar a referida Comissão.

Esta Portaria entra em vigor na data de sua publicação.

LUIZ FERNANDO MACHADO
Prefeito Municipal

Registrada na Unidade de Gestão da Casa Civil do Município de Jundiaí, aos vinte e dois dias do mês de novembro do ano de dois mil e dezoito, e publicada na Imprensa Oficial do Município.

GUSTAVO L. C. MARYSSAEL DE CAMPOS
Gestor da Unidade da Casa Civil

PORTARIA Nº 283, DE 25 DE NOVEMBRO DE 2019

LUIZ FERNANDO MACHADO, Prefeito do Município de Jundiaí, Estado de São Paulo, no uso de suas atribuições legais, e face ao que consta do Processo Administrativo nº 14.212-3/2019, -----



PORTARIAS

R E S O L V E prorrogar, por 30 (trinta) dias, o prazo para conclusão dos trabalhos da Comissão de Inquérito, designada pela Portaria nº 129, de 25 de junho de 2019, com fundamento no parágrafo único do art. 148 da Lei Complementar nº 499, de 22 de dezembro de 2010.

Esta Portaria entra em vigor na data de sua publicação.

LUIZ FERNANDO MACHADO
Prefeito Municipal

Registrada na Unidade de Gestão da Casa Civil do Município de Jundiaí, aos vinte e cinco dias do mês de novembro do ano de dois mil e dezoito, e publicada na Imprensa Oficial do Município.

GUSTAVO L. C. MARYSSAEL DE CAMPOS
Gestor da Unidade da Casa Civil

PORTARIA Nº 284, DE 25 DE NOVEMBRO DE 2019

LUIZ FERNANDO MACHADO, Prefeito do Município de Jundiaí, Estado de São Paulo, no uso de suas atribuições legais, e face ao que consta do Processo Administrativo nº 3.027-8/2019, -----

D E S I G N A os servidores CASSIANO SCARABELIN, lotado na Unidade de Gestão de Governo e Finanças; TAIS LESSI DE OLIVEIRA, LUCI MARA GARCEZ MARIN e JOSI MARIA BROCHETTO, lotadas na Unidade de Gestão de Assistência e Desenvolvimento Social; PAULO HENRIQUE MUNHOZ e CASSIO ROBERTO NICOLA, lotados na Unidade de Gestão de Segurança Municipal, a fim de compor a Comissão Intersetorial, designada pela Portaria nº 165, de 1º de agosto de 2019.

R E S O L V E, ainda, prorrogar o prazo fixado para a realização dos estudos solicitados, por mais 45 (quarenta e cinco) dias, a contar de 07 de novembro de 2019.

Esta Portaria entra em vigor na data de sua publicação.

LUIZ FERNANDO MACHADO
Prefeito Municipal

Registrada na Unidade de Gestão da Casa Civil do Município de Jundiaí, aos vinte e cinco dias do mês de novembro do ano de dois mil e dezoito, e publicada na Imprensa Oficial do Município.

GUSTAVO L. C. MARYSSAEL DE CAMPOS
Gestor da Unidade da Casa Civil

GESTÃO DE PESSOAS

DDS/DIVISÃO DE RECRUTAMENTO E SELEÇÃO

PORTARIA Nº 1502, DE 25 DE NOVEMBRO DE 2019.

Nomeia MARCELO DOS PASSOS DE LIMA, para exercer o cargo de Motorista de Veículos Pesados, junto a Unidade de Gestão de Infraestrutura e Serviços Públicos, sob o regime da Lei Complementar nº 499, de 22 de dezembro de 2010 - Estatuto dos Funcionários Públicos - e suas alterações, da Lei nº 7827, de 29 de março de 2012 - Plano de Cargos, Salários e Vencimentos, e conforme a sequência autorizadora nº 393/2019.

PORTARIA Nº 1503, DE 25 DE NOVEMBRO DE 2019.

Nomeia EDMILSON FERREIRA PRADO, para exercer o cargo de Agente de Fiscalização de Posturas Municipais, junto a Unidade de Gestão de Mobilidade e Transporte, sob o regime da Lei Complementar nº 499, de 22 de dezembro de 2010 - Estatuto dos Funcionários Públicos - e suas alterações, da Lei nº 7827, de 29 de março de 2012 - Plano de Cargos, Salários e Vencimentos, e conforme a sequência autorizadora nº 341/2019.

PORTARIA Nº 1504, DE 25 DE NOVEMBRO DE 2019.

Nomeia LETICIA RODRIGUES DE OLIVEIRA, para exercer o cargo de Assistente de Administração - Área da Saúde, junto a Unidade de Gestão de Promoção da Saúde, sob o regime da Lei Complementar nº 499, de 22 de dezembro de 2010 - Estatuto dos Funcionários Públicos - e suas alterações, da Lei nº 7827, de 29 de março de 2012 - Plano de Cargos, Salários e Vencimentos, e conforme a sequência autorizadora nº 569/2019.

PORTARIA Nº 1505, DE 25 DE NOVEMBRO DE 2019.

Nomeia EDNELSON TEOTONIO SILVA, para exercer o cargo de Farmacêutico, junto a Unidade de Gestão de Promoção da Saúde, sob

GESTÃO DE PESSOAS

o regime da Lei Complementar nº 499, de 22 de dezembro de 2010 - Estatuto dos Funcionários Públicos - e suas alterações, da Lei nº 7827, de 29 de março de 2012 - Plano de Cargos, Salários e Vencimentos, e conforme a sequência autorizadora nº 615/2019.

PORTARIA Nº 1506, DE 25 DE NOVEMBRO DE 2019.

Nomeia LARA MONTEIRO DE QUEIROZ RAVAZZI, para exercer o cargo de Médico Clínico Geral (UBS), junto a Unidade de Gestão de Promoção da Saúde, sob o regime da Lei Complementar nº 499, de 22 de dezembro de 2010 - Estatuto dos Funcionários Públicos - e suas alterações, da Lei nº 7827, de 29 de março de 2012 - Plano de Cargos, Salários e Vencimentos, e conforme a sequência autorizadora nº 421/2019.

DDS/DIVISÃO DE RECRUTAMENTO E SELEÇÃO

PORTARIA N.º 1494, DE 22 DE NOVEMBRO DE 2019.

Resolve conceder a servidora SIMONE CODARIM, ocupante do cargo de Professor de Educação Básica I, pertencente ao quadro de pessoal estatutário, lotado na Unidade de Gestão de Educação, licença sem vencimentos, pelo período de 02(dois) anos, a partir de 04 de dezembro de 2019, para trato de interesse particular, com fundamento no art. 86 e respectivos parágrafos, da Lei Complementar nº 499, de 22 de dezembro de 2010 e suas alterações, conforme consta no Processo nº 22.773-4/2019.

PORTARIA N.º 1495, DE 25 DE NOVEMBRO DE 2019.

Designa o servidor MARCO AURELIO DE OLIVEIRA, Assistente de Administração, para exercer em substituição a função de Coordenador de Modalidade, junto à Unidade de Gestão de Esporte e Lazer, atribuindo-lhe FC-2, durante o impedimento da titular ISABEL APARECIDA GESQUI GERALDO, em gozo de férias-prêmio, no período de 25 de novembro de 2019 a 24 de dezembro de 2019, com fundamento no art. 11, da Lei Complementar nº 499/2010.

PORTARIA N.º 1496, DE 25 DE NOVEMBRO DE 2019.

Designa a servidora JESSICA COUTO FELICIO, Assistente de Administração, para exercer em substituição a função de Chefe de Seção, junto à Unidade de Gestão de Administração e Gestão de Pessoas, atribuindo-lhe FC-2, durante o impedimento do titular DENILSON OTERO VILLA, em gozo de férias regulamentares, no período de 09 de dezembro de 2019 a 28 de dezembro de 2019, com fundamento no art. 11, da Lei Complementar nº 499/2010.

PORTARIA N.º 1497, DE 25 DE NOVEMBRO DE 2019.

Designa a servidora LUCIANA FERREIRA DE QUEIROZ SELLIN, Assistente Social, para exercer em substituição a função de Chefe de Unidade, junto à Unidade de Gestão de Assistência e Desenvolvimento Social, atribuindo-lhe FC-3, durante o impedimento da titular SILVIA CASTAGNA, em gozo de férias regulamentares, no período de 23 de dezembro de 2019 a 11 de janeiro de 2020, com fundamento no art. 11, da Lei Complementar nº 499/2010.

PORTARIA N.º 1498, DE 25 DE NOVEMBRO DE 2019.

Designa o servidor MAURICIO MOREIRA JUNIOR, Assistente Social, para exercer em substituição a função de Gerente, junto à Unidade de Gestão de Promoção da Saúde, atribuindo-lhe FC-2, durante o impedimento da titular FLAVIA DAOLIO FORMIGARI LIMA, em gozo de férias regulamentares, no período de 09 de dezembro de 2019 a 28 de dezembro de 2019, com fundamento no art. 11, da Lei Complementar nº 499/2010.

PORTARIA N.º 1499, DE 25 DE NOVEMBRO DE 2019.

Designa o servidor ADRIANO BRASCI, Técnico em Construção Civil, para exercer em substituição a função de Chefe da Seção de Projetos Viários, junto à Unidade de Gestão de Planejamento Urbano e Meio Ambiente, atribuindo-lhe FC-2, durante o impedimento do titular FABIO HENRIQUE CESCUN DA SILVA, em gozo de férias-prêmio, no período de 26 de dezembro de 2019 a 25 de janeiro de 2020, com fundamento no art. 11, da Lei Complementar nº 499/2010.

PORTARIA N.º 1500, DE 25 DE NOVEMBRO DE 2019.

Designa a servidora MARCIA ALESSANDRA DOMINGUES, Assistente de Administração, para exercer em substituição a função de Chefe da Seção de Apoio Administrativo, junto à Unidade de Gestão de Desenvolvimento Econômico, Ciências e Tecnologia, atribuindo-lhe FC-2, durante o impedimento da titular MARGARETH APARECIDA PADOVAN, em gozo de férias regulamentares, no período de 16 de



GESTÃO DE PESSOAS

dezembro de 2019 a 04 de janeiro de 2020, com fundamento no art. 11, da Lei Complementar n° 499/2010.

PORTARIA N.º 1501, DE 25 DE NOVEMBRO DE 2019.

Designa a servidora CAMILA RAMOS SENA, Telefonista, para exercer em substituição a função de Chefe da Seção de Telefonia, junto à Unidade de Gestão de Administração e Gestão de Pessoas, atribuindo-lhe FC-2, durante o impedimento da titular MARLY DOS SANTOS SILVA, em gozo de férias regulamentares, no período de 13 de janeiro de 2020 a 01 de fevereiro de 2020, com fundamento no art. 11, da Lei Complementar n° 499/2010.

PORTARIA N.º 1507, DE 25 DE NOVEMBRO DE 2019.

Designa o servidor HENRY VINICIUS BATISTA PIRES, Procurador do Município, para exercer em substituição ao cargo de Procurador do Município Chefe da Procuradoria Judicial, símbolo "PMC", em comissão, junto à Unidade de Gestão de Negócios Jurídicos e Cidadania, durante o impedimento da titular PAULA HUSEK SERRAO, em gozo de férias regulamentares, no período 26 de dezembro de 2019 a 24 de janeiro de 2020, com fundamento no art. 11, da Lei Complementar n° 499/2010.

PORTARIA N.º 1508, DE 25 DE NOVEMBRO DE 2019.

Designa a servidora CRISTIANE HENRIQUES, Odontólogo, para exercer a função de Chefe de Unidade, junto à Unidade de Gestão de Promoção da Saúde, atribuindo-lhe "FC-1", a partir de 01 de dezembro de 2019.

PORTARIA N.º 1509, DE 25 DE NOVEMBRO DE 2019.

Exonera a pedido, o servidor AFONSO COMPARETTE NETO, do cargo de Assistente de Administração, pertencente ao quadro de pessoal estatutário, a partir de 02 de dezembro de 2019.

PORTARIA Nº 1510, DE 25 DE NOVEMBRO DE 2019.

Resolve conceder à servidora JOSIVANIA AGOSTINHO LOPES, Agente de Desenvolvimento Infantil, pertencente ao quadro de pessoal estatutário, licença para tratamento de saúde de pessoa da família, pelo período de 14 (quatorze) dias, retroagindo seus efeitos a 09 de novembro de 2019.

PORTARIA Nº 1511, DE 25 DE NOVEMBRO DE 2019.

Resolve conceder à servidora MARTA MARIA MACEDO NUNES DO NASCIMENTO, Cozinheira, pertencente ao quadro de pessoal estatutário, licença para tratamento de saúde de pessoa da família, pelo período de 180 (cento e oitenta dias) dias, retroagindo seus efeitos a 21 de novembro de 2019.

PORTARIA Nº 1512, DE 25 DE NOVEMBRO DE 2019.

Resolve autorizar o retorno às atividades laborais, da servidora CLAUDIA MARIA SCAF MASCHIETTO, ocupante do cargo de Médico, pertencente ao quadro de pessoal celetista, retroagindo seus efeitos a 15 de novembro de 2019.

PORTARIA Nº 1513, DE 25 DE NOVEMBRO DE 2019.

Resolve autorizar o retorno às atividades laborais, da servidora KATIA KIMIE FERREIRA, ocupante do cargo de Assessor, símbolo DAC-5, em comissão, retroagindo seus efeitos a 13 de novembro de 2019.

PORTARIA Nº 1514, DE 25 DE NOVEMBRO DE 2019.

Resolve conceder ao servidor ADEMIR DE CASTRO, Professor de Educação Básica II, pertencente ao quadro de pessoal estatutário, 01 (um) mês de férias-prêmio, no período de 21 de novembro de 2019 a 20 de dezembro de 2019, conforme consta no Processo n.º 29.754-9/2018.

PORTARIA Nº 1515, DE 25 DE NOVEMBRO DE 2019.

Resolve conceder à servidora SILVANA EDUVIGES MARTINI, Professor de Educação Básica I, pertencente ao quadro de pessoal estatutário, 01 (um) mês de férias-prêmio, no período de 25 de novembro de 2019 a 24 de dezembro de 2019, conforme consta no Processo n.º 36.506-2/2019.

PORTARIA Nº 1516, DE 26 DE NOVEMBRO DE 2019.

ROSEMARY AP. GHIRALDI SIMONATO, Gestora Adjunta de Gestão de Pessoas, da Unidade de Gestão de Administração e Gestão de Pessoas, Prefeitura do Município de Jundiaí, Estado de São Paulo, no uso de suas atribuições legais, conforme disposto na Lei Municipal n° 5.641, de 06 de julho de 2001, Lei Municipal n° 8.763, de 03 de março de 2017, alterada pela Lei Municipal n° 8.948, de 27 de abril de 2018. -----

R E S O L V E conceder férias-prêmio aos servidores abaixo relacionados, pertencentes ao quadro de pessoal estatutário, na forma a seguir discriminada.

Processo	Nome	Início	Término
34932-2/2019	ADRIANA SILVA COSENTINO	02/12/2019	01/01/2020
19844-6/2015	ANGELA CRISTINA DE MORAIS	02/12/2019	01/01/2020
6712-8/2016	DENISE APARECIDA MAIA	02/12/2019	01/01/2020
2803-3/2019	EDUARDO ZARATIN	02/12/2019	01/01/2020
26123-8/2019	GUILHERME TADEU HAMDAN SIQUARA GARCIA	02/12/2019	01/01/2020
24706-2/2019	JAQUELINE MAZZOLA BEGA	02/12/2019	01/01/2020
22299-2/2018	JOÃO DONIZETI DA COSTA	02/12/2019	01/01/2020
6609-8/2015	KARINA MAIER BERGER	02/12/2019	01/01/2020
34695-5/2019	LILIAN JOYCE PELACANI AMARO	02/12/2019	01/01/2020
34786-2/2019	LUCIA MARIA BUSOLO	02/12/2019	01/01/2020
4822-1/2019	LUCINES EMIDIO DE OLIVEIRA	02/12/2019	01/01/2020
19088-0/2015	NIVALDO DONIZETI ALVES	02/12/2019	01/01/2020
25148-6/2019	RICARDO OLIVEIRA	02/12/2019	01/01/2020
4688-6/2019	RONALDO FERREIRA DA SILVA	02/12/2019	01/01/2020
9850-1/2017	SELMA DE FATIMA BARCARO F DA SILVA	02/12/2019	01/01/2020
29465-2/2018	VANDERLEY DONOLA JUNIOR	02/12/2019	01/01/2020
11856-8/2015	KARLA FERNANDES DOMINGOS	02/12/2019	01/02/2020
14906-0/2019	JOSÉ PEREIRA DA SILVA	03/12/2019	02/01/2020
8547-2/2018	RAFAEL MORI	03/12/2019	02/01/2020
19406-8/2018	PATRICIA CRISTINA STEFANUTTO	03/12/2019	02/02/2020
33341-7/2019	CLAUDIA MEDINA DE OLIVEIRA	04/12/2019	03/01/2020
33372-2/2019	JOSÉ RICARDO GUIMARÃES CARVALHO	04/12/2019	03/01/2020
17572-9/2018	RAQUEL BASTOS LEAL DA SILVA DELBONI	04/12/2019	03/02/2020
33715-2/2019	CREUSA APARECIDA CLAUDINO	05/12/2019	04/01/2020
26321-0/2018	MARCUS ROBERTO PIROLA	05/12/2019	04/01/2020
3973-3/2019	ADILSON GOMES	09/12/2019	08/01/2020
10481-0/2018	ALINE MORAES SANTOS	09/12/2019	08/01/2020
25482-9/2019	ANGELA CAROLINA CERVÍ DE OLIVEIRA	09/12/2019	08/01/2020
26928-2/2018	ANTÔNIO CARLOS DE OLIVEIRA	09/12/2019	08/01/2020
33238-7/2018	CLAUDINEI DE PAIVA	09/12/2019	08/01/2020
4180-0/2016	DANIELA MADALENA DOS ANJOS C THOMAZ	09/12/2019	08/01/2020
29656-4/2019	DOMICIANA ALVES DE SOUZA	09/12/2019	08/01/2020
26817-1/2016	FABIANO PEREIRA TAMATE	09/12/2019	08/01/2020
11763-0/2018	FLAVIO ROLIM GARCIA	09/12/2019	08/01/2020
9466-6/2017	GIANE APARECIDA CARNIO	09/12/2019	08/01/2020
3795-0/2019	JOSÉ CARLOS DOS SANTOS	09/12/2019	08/01/2020
22818-9/2018	MARCELO STROPP ZAVATTA	09/12/2019	08/01/2020
12126-5/2015	MARCIA DE OLIVEIRA BAPTISTELLA	09/12/2019	08/01/2020
30575-1/2015	PAULO ROBERTO SEGALA ANDREUCETTI	09/12/2019	08/01/2020
26605-4/2019	THAIS CRISTIANE FERRARI BORGES GREEN	09/12/2019	08/02/2020
35514-7/2019	VANIA GONÇALVES ANZOLIN	09/12/2019	08/02/2020



GESTÃO DE PESSOAS

5182-3/2017	DANIELA PEREIRA ALMEIDA DAMASIO	10/12/2019	09/01/2020	29888-3/2019	GIUMARA APARECIDA PAGANO	13/12/2019	12/01/2020
35643-8/2017	JOZELENE DE CAMARGO RIBEIRO	10/12/2019	09/01/2020	24417-6/2019	JEANE ELIAS OLIVEIRA	13/12/2019	12/01/2020
12909-4/2015	MARCELO HENRIQUE PIMENTEL	10/12/2019	09/01/2020	34636-9/2019	PAMELA TATIANE DA ROSA	13/12/2019	12/01/2020
4721-5/2019	REINALDO DOS PASSOS	10/12/2019	09/01/2020	30023-2/2015	SONIA HELENA CANO MENDONÇA	13/12/2019	12/01/2020
24207-1/2019	RENATA ESCHIAVI CARRER	10/12/2019	09/01/2020	35206-0/2019	ADEMAR GENTIL DA SILVA	16/12/2019	15/01/2020
19546-3/2017	SILVIA CRISTINA BERTASSE JERONIMO	10/12/2019	09/01/2020	26314-5/2018	ADRIANA FAVARO DOMINGUES	16/12/2019	15/01/2020
35156-5/2015	SUSI LAINE GROPELO	10/12/2019	09/01/2020	33716-0/2019	ANA MARIA MARTINS RUFINO PINTO PIRES	16/12/2019	15/01/2020
13014-0/2016	ALEXANDRE MORENO SANDRI	11/12/2019	10/01/2020	30033-4/2014	ANA PAULA SILVA DE ALMEIDA	16/12/2019	15/01/2020
32211-5/2018	ANDREA SOARES DOS PASSOS SANTANA	11/12/2019	10/01/2020	3586-3/2019	ANDREIA DE LIMA TEIXEIRA SILVA	16/12/2019	15/01/2020
34920-7/2019	CAROLINE ARRUDA PEREIRA	11/12/2019	10/01/2020	13056-9/2017	ANTONIO ALVES CHAVES	16/12/2019	15/01/2020
21740-0/2016	CLAUDIA CLINI STORANI DE CAMPOS	11/12/2019	10/01/2020	18127-7/2015	ARAO APARECIDO LIMA	16/12/2019	15/01/2020
19076-9/2018	CRISTINA APARECIDA DE OLIVEIRA	11/12/2019	10/01/2020	30938-5/2018	CELIO VIEIRA DOS SANTOS	16/12/2019	15/01/2020
11233-6/2017	ELISA CAROLINE DE F. LOPES	11/12/2019	10/01/2020	33964-8/2018	CLAUDIA HELENA FUSO CAMARGO	16/12/2019	15/01/2020
35383-7/2019	EMERSON CARLOS KAKADZO	11/12/2019	10/01/2020	30999-5/2019	CRISSEN DE ARRUDA BARBIRATO HORTA	16/12/2019	15/01/2020
31866-9/2017	FAGNER DA SILVA CONCEIÇÃO	11/12/2019	10/01/2020	34082-6/2019	CRISTIANE MARIA DELISTOIANOV PIAI	16/12/2019	15/01/2020
35688-9/2019	JANAINA NAVA DE CARVALHO	11/12/2019	10/01/2020	32921-4/2016	EDELAINE DOS SANTOS	16/12/2019	15/01/2020
34562-7/2019	LEONTINA APARECIDA POZZA FONSECA	11/12/2019	10/01/2020	4822-7/2016	FRANCIMAR NUNES FERREIRA	16/12/2019	15/01/2020
31995-4/2018	LUCIANA CAMARGO DA SILVA	11/12/2019	10/01/2020	30574-6/2019	FREDERICO PIOVESAN ALFIER	16/12/2019	15/01/2020
9282-3/2019	MARIA DE LOURDES VALERIO DAMIAO	11/12/2019	10/01/2020	27099-3/2017	GILMAR ANTONIO CARLOS	16/12/2019	15/01/2020
15446-8/2018	MARILEI CARDOZO TERCIANO COSTA	11/12/2019	10/01/2020	35687-1/2019	HENRIETTE LAGE JUNQUEIRA	16/12/2019	15/01/2020
34486-1/2018	MARILENE FOSSEM ALCASSO	11/12/2019	10/01/2020	36625-0/2019	JEREMIAS GONCALVES DOS SANTOS	16/12/2019	15/01/2020
26460-8/2017	MAURICIO CARDOSO PEIXOTO	11/12/2019	10/01/2020	29400-9/2018	JOSI MARIA BROCHETTO	16/12/2019	15/01/2020
35689-7/2019	NEIDE MARIA MASCARENHAS	11/12/2019	10/01/2020	14996-3/2018	JULIANA DE MORAES LIMA	16/12/2019	15/01/2020
17782-0/2015	NOELI APARECIDA WISNIEWSKI	11/12/2019	10/01/2020	6669-8/2017	JULIANA LOPES DOS SANTOS	16/12/2019	15/01/2020
15765-7/2015	PATRICIA PALOPI	11/12/2019	10/01/2020	20483-4/2018	JULIANO ALVES PATERNIANI	16/12/2019	15/01/2020
32276-8/2018	PAULA ROBERTA PEREIRA SILVA	11/12/2019	10/01/2020	35219-3/2019	MARIA LUIZA DE LIMA CIENI	16/12/2019	15/01/2020
11417-9/2015	SILVANA MARIA LOPES DE OLIVEIRA	11/12/2019	10/01/2020	20321-2/2015	MARLENE MARZOCHI	16/12/2019	15/01/2020
4204-2/2019	SILVIO SHIGUEO MURATA HASHIMOTO	11/12/2019	10/01/2020	2800-9/2019	MICHELE MOURÃO GARCIA	16/12/2019	15/01/2020
19051-2/2018	TATIANE APARECIDA SERAFIM PAZ LEMOS	11/12/2019	10/01/2020	7043-3/2018	IVALDO MESSIAS ROTONDO	16/12/2019	15/01/2020
32057-2/2018	ALINE JOICE VILAÇA DOMINIS	12/12/2019	11/01/2020	30691-0/2018	RITA DE CASSIA SIMÃO GONCALVES	16/12/2019	15/01/2020
34598-1/2019	DAISY GREGORIO DA SILVA	12/12/2019	11/01/2020	2413-1/2019	RONALDO APARECIDO DE OLIVEIRA	16/12/2019	15/01/2020
32013-5/2018	DENISE APARECIDA AMARAL	12/12/2019	11/01/2020	31643-8/2019	VALDEMAR CONSTANTINO	16/12/2019	15/01/2020
2586-8/2017	JOÃO FRANCISCO BARBOZA	12/12/2019	11/01/2020	17522-6/2017	VIVIANE DE CASSIA OLIVATTO GALLIANO	16/12/2019	15/01/2020
31996-2/2018	KITTY TATIANE FRANCISCATTO TOMAZI	12/12/2019	11/01/2020	32328-7/2018	WILSON JOSÉ VIOTTI	16/12/2019	15/01/2020
37318-3/2018	MAURICIO GOMES MONTEIRO	12/12/2019	11/01/2020	11580-8/2018	MELINA SANTOS	16/12/2019	15/02/2020
32299-0/2018	MIRIAM DA COSTA GARCIA DUMAS	12/12/2019	11/01/2020	10480-4/2017	SILVIA ELI BELTRAMI DA COSTA MARQUES	16/12/2019	15/02/2020
29862-2/2017	PATRICIA APARECIDA DE CAMPOS SANTOS	12/12/2019	11/01/2020	32330-1/2019	THAIS FERNANDA PUPO GERMINI	17/12/2019	16/01/2020
7622-6/2017	PAULO SERGIO GALVAO	12/12/2019	11/01/2020	25644-6/2018	JOSÉ WILLIAMS FIGUEIRA GOMES	18/12/2019	17/01/2020
32273-5/2018	ROSANGELA BARROS DA SILVA MAGALHÃES	12/12/2019	11/01/2020	28742-3/2019	MARINA HOFFMANN BACHETTA	18/12/2019	17/01/2020
31959-0/2018	SOLANGE GOMES DE ARAUJO	12/12/2019	11/01/2020	11940-8/2016	FLAVIA MORAIS GENNARI PINHEIRO	19/12/2019	18/01/2020
32272-7/2018	TERESA GOBBI SOARES	12/12/2019	11/01/2020	32793-4/2017	JOCILEINE NASCIMENTO SANTOS	19/12/2019	18/01/2020
34637-7/2019	ALESSANDRA CARRENHO FELIZARDO	13/12/2019	12/01/2020	1130-6/2017	AGNALDO DOMINGUES DE OLIVEIRA	23/12/2019	22/01/2020
24069-9/2017	BRUNA BIZUTI DE CAMARGO WEIDMANN	13/12/2019	12/01/2020	21208-2/2019	ANA RITA BERTOLLINI VASSÃO	23/12/2019	22/01/2020
6784-7/2016	BRUNO MAZZUCO	13/12/2019	12/01/2020	17903-6/2018	CARLOS ALBERTO PORFIRIO	23/12/2019	22/01/2020
17617-4/2017	CESAR DE SOUZA	13/12/2019	12/01/2020				



GESTÃO DE PESSOAS

28858-9/2018	CLAUDEMIR CARVALHO	23/12/2019	22/01/2020
26101-8/2017	CLAUDOMIRO SANTANA COELHO	23/12/2019	22/01/2020
32159-2/2015	DANIEL BUENO DA SILVEIRA	23/12/2019	22/01/2020
29462-9/2018	FERNANDA FUMAGALLI BIFANI	23/12/2019	22/01/2020
22547-8/2016	JOSÉ FELICIO	23/12/2019	22/01/2020
28721-1/2017	JUCILENE OSORIO DA SILVA	23/12/2019	22/01/2020
12502-9/2019	JULIANA SALVIA MAZZEI	23/12/2019	22/01/2020
2778-3/2016	MARCIO HENRIQUE DA CUNHA CAMPOS	23/12/2019	22/01/2020
35055-1/2019	MILTON DE BARROS	23/12/2019	22/01/2020
31522-4/2019	PAULA TRAVASSOS	23/12/2019	22/01/2020
14224-0/2018	RITA DE CÁSSIA FERREIRA	23/12/2019	22/01/2020
31121-4/2019	SIMONE DE ANDRADE PLIGHER	23/12/2019	22/01/2020
24804-9/2017	SUELI CRISTINA MICHELETTI LOPES	23/12/2019	22/01/2020
25497-1/2017	ADRIANO DE JESUS TORRES	26/12/2019	25/01/2020
27355-9/2017	ANA MARIA DE SOUZA II	26/12/2019	25/01/2020
32936-5/2019	ANDREA LOSANO COZZUBO	26/12/2019	25/01/2020
12694-8/2017	ANELISE ALVES DE LIMA	26/12/2019	25/01/2020
26395-0/2015	CAIO MARCELO PICOLO	26/12/2019	25/01/2020
34281-4/2019	CAIO MARCELO TALLONI FERRARI	26/12/2019	25/01/2020
4353-7/2019	CESAR AUGUSTO MANDRO DE MELO	26/12/2019	25/01/2020
3912-1/2019	CRISTIANE HENRIQUES	26/12/2019	25/01/2020
24752-0/2017	DANIEL FERREIRA MAIA DA SILVA	26/12/2019	25/01/2020
32995-3/2018	ERICA DE MELLO OLIVEIRA	26/12/2019	25/01/2020
32756-9/2018	ERICA ZACCARIA NADALIN	26/12/2019	25/01/2020
34511-4/2019	FABIO HENRIQUE CESCON DA SILVA	26/12/2019	25/01/2020
33216-1/2019	FERNANDA DETONI DA SILVA SANTOS	26/12/2019	25/01/2020
25164-5/2018	GEOVANI MACHADO DE OLIVEIRA	26/12/2019	25/01/2020
32362-4/2019	GRACE DO PRADO DAN	26/12/2019	25/01/2020
5259-5/2019	ISRAEL CORREA MARQUES	26/12/2019	25/01/2020
12313-5/2017	JOÃO APARECIDO DOS SANTOS	26/12/2019	25/01/2020
32271-9/2018	JOÃO CARLOS MOTA PINTO	26/12/2019	25/01/2020
4302-6/2018	JORGE HAMILTON KLEIN	26/12/2019	25/01/2020
3448-6/2019	JOSÉ EDUARDO DOS SANTOS	26/12/2019	25/01/2020
32578-3/2015	JOSE RENALDO VIEIRA DOS SANTOS	26/12/2019	25/01/2020
12035-0/2019	JOSÉ ROBERTO COTRIN	26/12/2019	25/01/2020
29468-6/2018	LAERCIO RODRIGUES DE CASTRO	26/12/2019	25/01/2020
34213-7/2019	LAIZ NAMBA	26/12/2019	25/01/2020
4382-6/2019	LECIANE SAMIRA DANTAS	26/12/2019	25/01/2020
30996-1/2019	LUCIANA TEIXEIRA LENCIONI LOVATE	26/12/2019	25/01/2020
5976-0/2016	LUIS GUSTAVO GRIJOTA NASCIMENTO	26/12/2019	25/01/2020
25988-9/2017	MARIANA LUISA RICARDO SILVERIO	26/12/2019	25/01/2020
20426-9/2015	NILSON CESAR CHIGNOLLI	26/12/2019	25/01/2020
30676-3/2017	NILVA ALVES PEREIRA DE MORAES	26/12/2019	25/01/2020
29723-2/2019	PATRICIA VILLELA PETERSON	26/12/2019	25/01/2020
17350-6/2015	REINALDO APARECIDO CARDOSO	26/12/2019	25/01/2020

32492-9/2019	RENATA TECH PADUA CORREA IDA	26/12/2019	25/01/2020
8222-4/2017	ROSANA ANDREA VERONES DE MORAIS	26/12/2019	25/01/2020
24035-4/2015	SIMONE BRAZ SANTOS	26/12/2019	25/01/2020
24601-9/2017	SUIANY MAIRA FERREIRA COPPI	26/12/2019	25/01/2020
35220-1/2019	VITOR HUGO WALTRICK CAMARGO	26/12/2019	25/01/2020
35428-0/2019	ANA MARIA BOSCHI DA SILVA	26/12/2019	25/03/2020
27624-0/2016	LUIS EDUARDO PEDIGONI BULISANI	27/12/2019	26/01/2020
6528-6/2017	ANDRE SCHUNCK LUTA	30/12/2019	29/01/2020
34897-7/2019	ANGELA APARECIDA DE SOUZA	30/12/2019	29/01/2020
34893-6/2019	ANGELA MARCIA BILIATO DE PAULA	30/12/2019	29/01/2020
29768-9/2018	DENISE MARTA M. COELHO CARVALHO	30/12/2019	29/01/2020
34159-2/2019	GISLAINE APARECIDA NASCIMENTO TEALDI	30/12/2019	29/01/2020
7533-1/2019	MARCIO LUIZ DA SILVA	30/12/2019	29/01/2020
24524-9/2019	NIVEA CRISTINA MAEDA TAKEMOTO	30/12/2019	29/01/2020
30239-8/2018	RENATO ANTONIO DA SILVA	30/12/2019	29/01/2020
5792-5/2019	VANDERLEI DA SILVA	30/12/2019	29/01/2020

Esta Portaria entra em vigor na data de sua publicação.

ROSEMARY AP. GHIRALDI SIMIONATO
Gestora Adjunta de Gestão de Pessoas

Publicado na Imprensa Oficial do Município e registrada na Unidade de Gestão de Administração e Gestão de Pessoas, aos vinte e seis dias do mês de novembro do ano de dois mil e dezenove.

Replicado por conter incorreções

DDS/DIVISÃO DE RECRUTAMENTO E SELEÇÃO

EDITAL N.º 418, DE 21 DE NOVEMBRO 2019.

ROSEMARY AP. GHIRALDI SIMIONATO, Gestora Adjunta de Gestão de Pessoas, da Unidade de Gestão de Administração e Gestão de Pessoas, do Município de Jundiá, Estado de São Paulo, no uso de suas atribuições legais, conforme disposto na Lei Municipal nº 5.641, de 06 de julho de 2001, Lei Municipal nº 8.763, de 03 de março de 2017, alterada pela Lei nº 8.948, de 27 de abril de 2018 e face ao que consta do Processo nº **25.250-4/2017**.....

FAZ SABER que ficam as candidatas, abaixo relacionadas, convocadas a comparecerem na **Unidade de Gestão de Educação, sita a Avenida Dr. Cavalcanti, nº 396, Vila Arens - Complexo Argos, 2º andar, em 02 de dezembro de 2019 (segunda-feira) às 9h, munidas (original e duas cópias) do RG, CPF, Certidão de Casamento, Diploma e Histórico do Superior Completo**, a fim de tratar do ingresso no Serviço Público Municipal, na classe de **PROFESSOR DE EDUCAÇÃO BÁSICA I**.

FAZ SABER AINDA, que a documentação comprobatória para preenchimento dos requisitos exigidos pelo Edital do Concurso é:

Professor de Educação Básica I	Licenciatura plena em Pedagogia ou Normal Superior, conforme Lei de Diretrizes e Bases da Educação Nacional
--------------------------------	---

FAZ SABER ENTÃO, que a documentação comprobatória deverá ser entregue no ato da sessão de escolha de classe, em envelope pardo, mediante apresentação dos originais para posterior análise, e que o não comparecimento na data estipulada implica na desistência da vaga.

CLASS. GERAL

NOME

225º Lugar	CAROLINA MOLINO DOMENECH PARALES
227º Lugar	MARIA INEZ IZIDORO DOS SANTOS
229º Lugar	ROSANE FERNANDES LUIS CAMPOS
230º Lugar	ELISANGELA ARO DE MELO
232º Lugar	EMILIE ROSANA AYRES TOSTES MELLO
233º Lugar	RENATA MONTANHAUR MARTINS
235º Lugar	TARSILA NUNES DE ANDRADE MOREIRA



GESTÃO DE PESSOAS

236º Lugar	LAIS CAOM BRATFISCH
237º Lugar	GABRIELA FRAMBA VIDOTI
238º Lugar	MARIANA SOUZA LOPES SILVA
239º Lugar	CLEYTON HENRIQUE TEODORO GARCIA
241º Lugar	FABIANA ALVES CAMPO RAMOS
242º Lugar	JULIA BARDARI
244º Lugar	PRISCILA RUANO REIS
245º Lugar	GISELE SUDRE FERREIRA MARQUES
247º Lugar	DENISE DOMINGUES AZEVEDO DEMATTE
253º Lugar	ARIANA VAZ TEIXEIRA
254º Lugar	MARCIA LOPES DA SILVA
255º Lugar	ANA MARIA ARAÇÃO VIEIRA
256º Lugar	JULIANA CRISTINA ALBOY VIEIRA
257º Lugar	CAMILLA ROBERTA R. PEREIRA RAVELLI
258º Lugar	RENATA SANTOS DE OLIVEIRA
259º Lugar	ALINE MARINALVA DE CARVALHO

FAZ SABER FINALMENTE que as candidatas classificadas em 226º, 228º, 231º, 234º, 240º, 243º, 246º, 248º, 249º, 250º, 251º e 252º na classificação geral, já foram atendidas em 24º a 35º lugar na classificação de afrodescendente.

Para que não se alegue ignorância, faz baixar o presente Edital que será publicado na Imprensa Oficial online no site do Município de Jundiá.

ROSEMARY AP. GHIRALDI SIMIONATO
Gestora Adjunta de Gestão de Pessoas

Publicado na Imprensa Oficial do Município e registrado na Unidade Gestão de Administração e Gestão de Pessoas, aos vinte e um dias do mês de novembro do ano de dois mil e dezenove.

Replicado por conter incorreções

DDS/DIVISÃO DE RECRUTAMENTO E SELEÇÃO

EDITAL N.º 419, DE 21 DE NOVEMBRO DE 2019.

ROSEMARY AP. GHIRALDI SIMIONATO, Gestora Adjunta de Gestão de Pessoas, da Unidade de Gestão de Administração e Gestão de Pessoas, do Município de Jundiá, Estado de São Paulo, no uso de suas atribuições legais, conforme disposto na Lei Municipal nº 5.641, de 06 de julho de 2001, Lei Municipal nº 8.763, de 03 de março de 2017, alterada pela Lei nº 8.948, de 27 de abril de 2018 e face ao que consta do Processo nº **10.217-8/2018**.....

FAZ SABER que, ficam os candidatos, abaixo relacionados, convocados a comparecer na **Unidade de Gestão de Educação, sita a Avenida Dr. Cavalcanti, nº 396, Vila Arens - Complexo Argos, 2º andar, em 02 de dezembro de 2019 (segunda-feira) às 9h, munidos do (original e duas cópias) RG, CPF, Certidão de Casamento, Diploma e Histórico do Superior Completo com habilitação específica em nível superior correspondente à licenciatura plena, conforme Lei de Diretrizes e Bases da Educação Nacional**, a fim de tratar do ingresso no Serviço Público Municipal, na classe de **PROFESSOR DE EDUCAÇÃO BÁSICA II - INGLÊS**.

FAZ SABER, ainda, que a documentação comprobatória deverá ser entregue no ato da sessão de escolha de classe, em envelope pardo, mediante apresentação dos originais para posterior análise, e que o **não comparecimento na data estipulada implica na desistência da vaga**.

CLASS. AFRO NOME
10º Lugar MARIO MOREIRA ALVES

CLASS. GERAL NOME
38º Lugar MARINA RAMOS DA SILVA
40º Lugar WELLINGTON DA SILVA OLIVEIRA
41º Lugar STEPHANIE BENTES ALVES

FAZ SABER FINALMENTE que o candidato DIONISIO DA SILVA PIMENTA, classificado em 39º lugar na classificação geral, foi atendido em 01º na classificação afrodescendente, através do Edital nº 300/2018.

Para que não se alegue ignorância, faz baixar o presente Edital que será publicado na Imprensa Oficial online no site do Município de Jundiá.

ROSEMARY AP. GHIRALDI SIMIONATO

Gestora Adjunta de Gestão de Pessoas

Publicado na Imprensa Oficial do Município e registrado na Unidade Gestão de Administração e Gestão de Pessoas, aos vinte e um dias do mês de novembro do ano de dois mil e dezenove.

DDS/DIVISÃO DE RECRUTAMENTO E SELEÇÃO

EDITAL N.º 420, DE 25 DE NOVEMBRO 2019.

ROSEMARY AP. GHIRALDI SIMIONATO, Gestora Adjunta de Gestão de Pessoas, da Unidade de Gestão de Administração e Gestão de Pessoas, do Município de Jundiá, Estado de São Paulo, no uso de suas atribuições legais, conforme disposto na Lei Municipal nº 5.641, de 06 de julho de 2001, Lei Municipal nº 8.763, de 03 de março de 2017, alterada pela Lei nº 8.948, de 27 de abril de 2018, e face ao que consta do Processo nº **10.231-9/2018**.....

FAZ SABER que, ficam os candidatos, abaixo relacionados, convocados a comparecer a Unidade de Gestão de Administração e Gestão de Pessoas, Seção de Atendimento, sita à Avenida da Liberdade, s/nº, 3º andar, Ala Norte, do Paço Municipal, das **8h às 17h, no prazo de 05 (cinco) dias, munidos (original e cópia) do CPF, RG, Certidão de Casamento, Diploma ou Certificado de Conclusão do Ensino Médio completo**, a fim de tratar da documentação necessária ao ingresso no Serviço Público Municipal, na classe de **AGENTE DE DESENVOLVIMENTO INFANTIL**.

CLASS. GERAL	NOME
42º Lugar	FELIPE DOS SANTOS SILVA
43º Lugar	MARIANA LUIZA TONETTI DA SILVA
44º Lugar	MAYRA KAORY MORI
45º Lugar	FERNANDA CAROLINE SUPRIANO
46º Lugar	LARISSA LIMA LUZ MENDES
47º Lugar	BRUNA DIAS LEITE
49º Lugar	FERNANDA ALVES TEIXEIRA
52º Lugar	KARINA BORGES DOS SANTOS MOTA
53º Lugar	ANDRE LUIZ DINIZ
54º Lugar	SOLANGE FERREIRA DA SILVA OLIVEIRA
55º Lugar	MELISSA CORTEZ RIBEIRO
56º Lugar	LUCIENE RODRIGUES DA SILVEIRA
57º Lugar	SUELLEN LETICIA DE AZEVEDO BERA
58º Lugar	JESSICA FAGGIAN DE ALMEIDA
59º Lugar	KARINA PEREIRA DE SOUZA
60º Lugar	MARIA ISABELA GODOY
61º Lugar	ELIANA CRISTINA LUIZ PINEZI
62º Lugar	ANA PAULA GALICIANI DE LIMA
63º Lugar	ANA GABRIELA ALVES POLLI
64º Lugar	PRISCILA TIEMI TAMAI
65º Lugar	CALVIN PENICHE
66º Lugar	CAROLINE DE CARVALHO AMARAL
67º Lugar	JENNIFER TOGNETTI VASSÃO
68º Lugar	POLYANNA LIRIA PIRES GOMES
69º Lugar	ISAMAR GEBRA MALDONADO DE OLIVEIRA
70º Lugar	ALESSANDRA FALCAO PRETO
71º Lugar	SILAINE DA SILVA

CLASS. AFRO	NOME
12º Lugar	SALETE VALE GALVÃO
13º Lugar	ADRIANA DOS SANTOS MENEZES
14º Lugar	SUELI DE MORAES PEREIRA
15º Lugar	SIDNEIA ROCHA DE SOUSA
16º Lugar	ADRIANA SANTOS ALCANTARA
17º Lugar	ADRIANA DA CONCEIÇÃO DE JESUS SANTOS
18º Lugar	AMANDA AGUIAR DE FREITAS

FAZ SABER FINALMENTE que as candidatas classificadas em 48º, 50º e 51º Lugar na classificação geral, foram atendidas em 06º, 07º e 08º Lugar na classificação de afrodescendente.

Para que não se alegue ignorância, faz baixar o presente Edital que será publicado na Imprensa Oficial online no site do Município de Jundiá.

ROSEMARY AP. GHIRALDI SIMIONATO
Gestora Adjunta de Gestão de Pessoas

Publicado na Imprensa Oficial do Município e registrado na Unidade Gestão de Administração e Gestão de Pessoas, aos vinte e cinco dias do mês de novembro do ano de dois mil e dezenove.

DDS/DIVISÃO DE RECRUTAMENTO E SELEÇÃO



GESTÃO DE PESSOAS

EDITAL N.º 421, DE 25 DE NOVEMBRO 2019.

ROSEMARY AP. GHIRALDI SIMIONATO
Gestora Adjunta de Gestão de Pessoas

ROSEMARY AP. GHIRALDI SIMIONATO, Gestora Adjunta de Gestão de Pessoas, da Unidade de Gestão de Administração e Gestão de Pessoas, do Município de Jundiaí, Estado de São Paulo, no uso de suas atribuições legais, conforme disposto na Lei Municipal nº 5.641, de 06 de julho de 2001, Lei Municipal nº 8.763, de 03 de março de 2017, alterada pela Lei nº 8.948, de 27 de abril de 2018, e face ao que consta do Processo nº **25.739-0/2015**.....

Tendo em vista o não comparecimento da candidata MONICA FABIANA RIBEIRO, classificada em 127º Lugar da Classificação Final.

FAZ SABER que, ficam os candidatos, abaixo relacionados, convocados a comparecer na Unidade de Gestão de Administração e Gestão de Pessoas, Seção de Atendimento, sita à Avenida da Liberdade, s/nº, 3º andar, Ala Norte, do Paço Municipal, das **8h às 17h, no prazo de 05 (cinco) dias, munidos (original e cópia) do CPF, RG, Certidão de Casamento, Diploma e Histórico do Ensino Fundamental completo e 06 (seis) meses de experiência profissional**, a fim de tratar da documentação necessária ao ingresso no Serviço Público Municipal, na classe de **COZINHEIRO**.

CLASS. GERAL	NOME
130º Lugar	MARIA DE LOURDES TELES DE OLIVEIRA
132º Lugar	MARCIA ROSANGELA CARDOSO DOS SANTOS
133º Lugar	MARIA GORETH GUEDES SANTOS
134º Lugar	RICARDO ANTUNES
135º Lugar	ELIZABETE AP. DE ANDRADE BARBALHO

CLASS. AFRO	NOME
30º Lugar	CRISTIANE PEREIRA

FAZ SABER FINALMENTE que a candidata MARIZETE GOMES COUTINHO, classificada em 131º Lugar na classificação geral, foi atendida em 28º Lugar na classificação de afrodescendente.

Para que não se alegue ignorância, faz baixar o presente Edital que será publicado na Imprensa Oficial online no site do Município de Jundiaí.

ROSEMARY AP. GHIRALDI SIMIONATO
Gestora Adjunta de Gestão de Pessoas

Publicado na Imprensa Oficial do Município e registrado na Unidade de Gestão de Administração e Gestão de Pessoas, aos vinte e cinco dias do mês de novembro do ano de dois mil e dezenove.

DDS/DIVISÃO DE RECRUTAMENTO E SELEÇÃO

EDITAL N.º 422, DE 26 DE NOVEMBRO 2019.

ROSEMARY AP. GHIRALDI SIMIONATO, Gestora Adjunta de Gestão de Pessoas, da Unidade de Gestão de Administração e Gestão de Pessoas, do Município de Jundiaí, Estado de São Paulo, no uso de suas atribuições legais, conforme disposto na Lei Municipal nº 5.641, de 06 de julho de 2001, Lei Municipal nº 8.763, de 03 de março de 2017, alterada pela Lei nº 8.948, de 27 de abril de 2018, e face ao que consta do Processo nº **25.785-3/2015**.....

FAZ SABER que, ficam os candidatos, abaixo relacionados, convocados a comparecer na Unidade de Gestão de Administração e Gestão de Pessoas, Seção de Atendimento, sita à Avenida da Liberdade, s/nº, 3º andar, Ala Norte, do Paço Municipal, das **8h às 17h, no prazo de 05 (cinco) dias, munidos (original e cópia) do CPF, RG, Certidão de Casamento, Diploma ou Certificado do Ensino Médio completo e experiência mínima de 06 (seis) meses na área**, a fim de tratar da documentação necessária ao ingresso no Serviço Público Municipal, na classe de **AS-SISTENTE DE ADMINISTRAÇÃO**.

CLASS. AFRO	NOME
29º Lugar	EDUARDO JOSE VENANCIO

CLASS. GERAL	NOME
97º Lugar	PAULA BERNARDO DA SILVA MARQUES
98º Lugar	MAIARA TASSIA THOMAZINE DE OLIVEIRA

Para que não se alegue ignorância, faz baixar o presente Edital que será publicado na Imprensa Oficial online no site do Município de Jundiaí.

Publicado na Imprensa Oficial do Município e registrado na Unidade de Gestão de Administração e Gestão de Pessoas, aos vinte e cinco dias do mês de novembro do ano de dois mil e dezenove.

DDS/DIVISÃO DE RECRUTAMENTO E SELEÇÃO

EDITAL N.º 423, DE 26 DE NOVEMBRO DE 2019.

ROSEMARY AP. GHIRALDI SIMIONATO, Gestora Adjunta de Gestão de Pessoas, da Unidade de Gestão de Administração e Gestão de Pessoas, do Município de Jundiaí, Estado de São Paulo, no uso de suas atribuições legais, conforme disposto na Lei Municipal nº 5.641, de 06 de julho de 2001, Lei Municipal nº 8.763, de 03 de março de 2017, alterada pela Lei nº 8.948, de 27 de abril de 2018, e face ao que consta do Processo nº **25.749-9/2015**.....

Tendo em vista a desistência do candidato LUIZ FELIPE DOS SANTOS, classificado em 10º lugar da Classificação Final - Geral;

FAZ SABER que, fica o candidato, abaixo relacionado, convocado a comparecer na Unidade de Gestão de Administração e Gestão de Pessoas, Seção de Atendimento, sita à Avenida da Liberdade, s/nº, 3º andar, Ala Norte, do Paço Municipal, das **8h às 17h, no prazo de 05 (cinco) dias, munido (original e cópia) do CPF, RG, Certidão de Casamento, Diploma ou Certificado de Conclusão do Ensino Médio, Habilitação A e B, e 06 (seis) meses de experiência profissional na área**, a fim de tratar da documentação necessária ao ingresso no Serviço Público Municipal, na classe de **AGENTE DE FISCALIZAÇÃO DE POSTURAS MUNICIPAIS**.

CLASS. AFRO	NOME
03º Lugar	ANDRIELSON WATCHMAN MACHADO DE OLIVEIRA SANTOS

CLASS. GERAL	NOME
11º Lugar	FELIPE AUGUSTO CAMARGO
13º Lugar	ANDRIELSON WATCHMAN MACHADO DE OLIVEIRA SANTOS

FAZ SABER FINALMENTE que o candidato EDMILSON FERREIRA PRADO, classificado em 12º lugar na classificação geral, foi atendido em 02º lugar na classificação afrodescendente, através do Edital nº 307/19.

Para que não se alegue ignorância, faz baixar o presente Edital que será publicado na Imprensa Oficial online no site do Município de Jundiaí.

ROSEMARY AP. GHIRALDI SIMIONATO
Gestora Adjunta de Gestão de Pessoas

Publicado na Imprensa Oficial do Município e registrado na Unidade de Gestão de Administração e Gestão de Pessoas, aos vinte e seis dias do mês de novembro do ano de dois mil e dezenove.

DDS/DIVISÃO DE RECRUTAMENTO E SELEÇÃO

EDITAL N.º 424, DE 26 DE NOVEMBRO 2019.

ROSEMARY AP. GHIRALDI SIMIONATO, Gestora Adjunta de Gestão de Pessoas, da Unidade de Gestão de Administração e Gestão de Pessoas, do Município de Jundiaí, Estado de São Paulo, no uso de suas atribuições legais, conforme disposto na Lei Municipal nº 5.641, de 06 de julho de 2001, Lei Municipal nº 8.763, de 03 de março de 2017, alterada pela Lei nº 8.948, de 27 de abril de 2018, e face ao que consta do Processo nº **25.760-6/2015**.....

Tendo em vista a desistência da candidata ELAINE REGINA COIMBRA, classificada em 15º lugar na classificação geral.

FAZ SABER que, fica a candidata, abaixo relacionada, convocada a comparecer na Unidade de Gestão de Administração e Gestão de Pessoas, Seção de Atendimento, sita na Avenida da Liberdade, s/nº, 3º andar, Ala Norte, do Paço Municipal, das **8h às 17h, no prazo de 05 (cinco) dias, munida (original e cópia) do CPF, RG, Certidão de Casamento, Superior completo em Psicologia (Diploma e Histórico), Registro no Órgão de Classe (CRP) e experiência mínima de 06 (seis) meses na**

**GESTÃO DE PESSOAS**

área. a fim de tratar do ingresso no Serviço Público Municipal, na classe de **PSICÓLOGO**.

CLASS. GERAL	NOME
17º Lugar	ARIANE DE LIMA MACEDO

FAZ SABER FINALMENTE que a candidata CARLA FERNANDES DE ANDRADE, classificada em 16º lugar na classificação geral, foi atendida em 01º lugar na classificação de afrodescendente, através do Edital nº 180/2016.

Para que não se alegue ignorância, faz baixar o presente Edital que será publicado na Imprensa Oficial online no site do Município de Jundiá.

ROSEMARY AP. GHIRALDI SIMONATO
Gestora Adjunta de Gestão de Pessoas

Publicado na Imprensa Oficial do Município e registrado na Unidade Gestão de Administração e Gestão de Pessoas, aos vinte e seis dias do mês de novembro do ano de dois mil e dezenove.

IPREJUN

PORTARIA Nº 756 DE 18 DE NOVEMBRO DE 2019

RESOLVE conceder as servidoras abaixo relacionadas, pertencente ao quadro de pessoal estatutário, Salário-Maternidade pelo período de 120 (cento e vinte) dias:

NOME	A PARTIR
Ana Carolina Martins G. de Miranda	21/10/2019
Carina Aparecida Marinho Sousa	25/10/2019

Esta Portaria entra em vigor na data de sua publicação, revogadas as disposições em contrário.

João Carlos Figueiredo
Diretor Presidente

PORTARIA Nº 757 DE 18 DE NOVEMBRO DE 2019
Resolve conceder a servidora PATRÍCIA SALLES SOUZA RIBEIRO, Professor de Educação Básica I, pertencente ao quadro de pessoal estatutário da P.M.J., Auxílio-Doença por 60 (sessenta) dias, de 09/11/2019 a 07/01/2020, revogadas as disposições em contrário.

PORTARIA Nº 758 DE 18 DE NOVEMBRO DE 2019
Resolve prorrogar o Auxílio-Doença concedido ao servidor GERALDO JOSÉ DE SELIS FILHO, Motorista de Veículos Pesados, pertencente ao quadro de pessoal estatutário da P.M.J., por 09 (nove) dias, de 03/11/2019 a 11/11/2019, revogadas as disposições em contrário.

PORTARIA Nº 759 DE 18 DE NOVEMBRO DE 2019
Resolve prorrogar o Auxílio-Doença concedido a servidora EIGLA HOFFMAN ROSA MARINATTO, Agente de Serviços Operacionais, pertencente ao quadro de pessoal estatutário da P.M.J., por 07 (sete) dias, de 08/11/2019 a 14/11/2019, revogadas as disposições em contrário.

PORTARIA Nº 760 DE 18 DE NOVEMBRO DE 2019
Resolve prorrogar o Auxílio-Doença concedido a servidora KATIA APARECIDA CORDEIRO, Agente de Serviços Operacionais, pertencente ao quadro de pessoal estatutário da P.M.J., por 90 (noventa) dias, de 16/11/2019 a 13/02/2020, revogadas as disposições em contrário.

PORTARIA Nº 761 DE 18 DE NOVEMBRO DE 2019
Resolve prorrogar o Auxílio-Doença concedido a servidora ROSEMEIRE MIGNOLO MORENO, Professor de Educação Básica II, pertencente ao quadro de pessoal estatutário da P.M.J., por 90 (noventa) dias, de 18/11/2019 a 15/02/2020, revogadas as disposições em contrário.

PORTARIA Nº 762 DE 18 DE NOVEMBRO DE 2019
Resolve prorrogar o Auxílio-Doença concedido a servidora SANDRA MARIA DO CARMO AGUIAR E SILVA, Técnico de Enfermagem, pertencente ao quadro de pessoal estatutário da P.M.J., por 90 (noventa) dias, de 24/11/2019 a 21/02/2020, revogadas as disposições em contrário.

PORTARIA Nº 763 DE 18 DE NOVEMBRO DE 2019
Resolve conceder a servidora ANGELA MARIA HERNANDES DA

IPREJUN

SILVA, Agente de Serviços Operacionais, pertencente ao quadro de pessoal estatutário da P.M.J., Auxílio-Doença por 90 (noventa) dias, de 30/10/2019 a 27/01/2020, revogadas as disposições em contrário.

PORTARIA Nº 764 DE 18 DE NOVEMBRO DE 2019
Resolve conceder a servidora ALESSANDRA CALEGARO, Técnico de Enfermagem, pertencente ao quadro de pessoal estatutário da P.M.J., Auxílio-Doença por 60 (sessenta) dias, de 17/11/2019 a 15/01/2020, revogadas as disposições em contrário.

PORTARIA Nº 765 DE 21 DE NOVEMBRO DE 2019
Resolve conceder ao servidor ADALBERTO CARLOS VICENTIM, Agente de Serviços Operacionais, pertencente ao quadro de pessoal estatutário da F.M.J., Auxílio-Doença por 120 (cento e vinte) dias, de 13/11/2019 a 11/03/2020, revogadas as disposições em contrário.

PORTARIA Nº 766 DE 21 DE NOVEMBRO DE 2019
Resolve prorrogar o Auxílio-Doença concedido ao servidor INDALECIO BEZERRA DA COSTA, Oficial de Serviços Gerais, pertencente ao quadro de pessoal estatutário da P.M.J., por 30 (trinta) dias, de 22/11/2019 a 21/12/2019, revogadas as disposições em contrário.

PORTARIA Nº 767 DE 21 DE NOVEMBRO DE 2019
Resolve prorrogar o Auxílio-Doença concedido a servidora THELMA LA MOTTA, Guarda Municipal, pertencente ao quadro de pessoal estatutário da P.M.J., por 90 (noventa) dias, de 29/11/2019 a 26/02/2020, revogadas as disposições em contrário.

PORTARIA Nº 768 DE 21 DE NOVEMBRO DE 2019
Resolve conceder a servidora ELOISA MARIA MARTINS ARRUDA, Assistente de Administração, pertencente ao quadro de pessoal estatutário da P.M.J., Auxílio-Doença por 90 (noventa) dias, de 01/11/2019 a 29/01/2020, revogadas as disposições em contrário.

PORTARIA Nº 769 DE 21 DE NOVEMBRO DE 2019
Resolve prorrogar o Auxílio-Doença concedido ao servidor ROBERTO CARAKAS, Motorista de Veículos Pesados, pertencente ao quadro de pessoal estatutário da P.M.J., por 77 (setenta e sete) dias, de 16/11/2019 a 31/01/2020, revogadas as disposições em contrário.

PORTARIA Nº 770 DE 21 DE NOVEMBRO DE 2019
Resolve conceder Pensão por Morte, em razão do falecimento do ex-servidor ativo TAKESHI SAKANAKA portador do CPF nº 839.235.358-72 PIS nº 1055144566-9 ocorrido em 21/10/2019 a sua esposa IZILDA MAGALHÃES MEDEIROS SAKANAKA portadora do CPF nº 100.517.688-44 PIS nº 1211325373-0 bem como filho menor, à partir de 22/10/2019, revogadas as disposições em contrário.

PORTARIA Nº 771 DE 21 DE NOVEMBRO DE 2019
Resolve conceder Complementação de Aposentadoria paga pelo INSS a servidora CLARINA ANA FASANARO portadora do CPF nº 057.184.828-10 PIS nº 1700745825-2 a partir de 01 de outubro de 2019, conforme Processo Judicial nº 0077800-37.2001.5.15.0096, revogadas as disposições em contrário.

João Carlos Figueiredo
Diretor Presidente

GOVERNO E FINANÇAS**NOTIFICAÇÃO**

Em cumprimento ao disposto no artigo 2º da Lei nº 9.452 de 20 de março de 1.997, comunicamos aos partidos, sindicatos de trabalhadores e entidades empresariais sediados no Município, que o Banco Nacional de Desenvolvimento Econômico e Social – BNDES, efetuou no dia 25/11/2019, liberação de recursos financeiros para este município de Jundiá, no âmbito do Contrato de Financiamento Mediante Abertura de Crédito nº 16.2.0319.1, no valor total de R\$ 3.495.336,14 (Três milhões, quatrocentos e noventa e cinco mil, trezentos e seis reais e quatorze centavos). -----

MUNICÍPIO DE JUNDIAÍ, Estado de São Paulo, aos 25 dias do mês de novembro do ano de dois mil e dezenove. -----

LUIZ FERNANDO MACHADO
Prefeito Municipal

JOSÉ ANTONIO PARIMOSCHI
Gestor da Unidade de Governo e Finanças



GOVERNO E FINANÇAS

FUNDO MUNICIPAL DE SAÚDE

(Lei n. 4.230, de 14-10-93, reg. p/ Decreto n. 14.638, de 15-05-95)

EXTRATO DE BALANCETE DO MÊS DE SETEMBRO DE 2019

Saldos Bancários

BANCOS	Nº BANCOS	CONTA CORRENTE	CONTA APLICAÇÃO	TOTAL
Banco do Brasil C/C nº 9.886-8	154 / 262	0,00	13,72	13,72
Banco do Brasil C/C nº 130.530-1	588 / 589	0,00	7,24	7,24
Banco do Brasil C/C nº 56.230-0	614 / 615	0,00	152.129,84	152.129,84
Banco do Brasil C/C nº 56.547-4	623 / 624	0,00	274,78	274,78
Banco do Brasil C/C nº 56.548-2	625 / 736	0,00	765.858,90	765.858,90
Banco do Brasil C/C nº 56.549-0	627 / 628	0,00	1.850,58	1.850,58
Banco do Brasil C/C nº 57.530-5	669 / 670	0,00	2.488,96	2.488,96
Banco do Brasil C/C nº 63.437-9	846 / 847	0,00	3.166.158,11	3.166.158,11
Banco do Brasil C/C nº 69.531-9	915 / 916	0,00	4.858,04	4.858,04
Banco do Brasil C/C nº 68.297-7	946 / 947	0,00	11.818,29	11.818,29
Banco do Brasil C/C nº 71.126-8	1024 / 1025	0,00	52.083,81	52.083,81
Banco do Brasil C/C nº 70.898-4	1042 / 1043	0,00	0,00	0,00
Caixa Econ.Federal C/C nº 624.014-0	635 / 636	0,00	1.331,26	1.331,26
Caixa Econ.Federal C/C nº 624.016-7	637 / 638	0,00	3.148.741,55	3.148.741,55
Caixa Econ.Federal C/C nº 624.015-9	639 / 640	0,00	891.854,73	891.854,73
Caixa Econ.Federal C/C nº 624.012-4	641 / 642	0,00	3.347.353,52	3.347.353,52
Caixa Econ.Federal C/C nº 624.013-2	643 / 644	0,00	857.947,12	857.947,12
Caixa Econ.Federal C/C nº 624.011-6	645 / 646	0,00	226.466,93	226.466,93
Caixa Econ.Federal C/C nº 624.017-5	647 / 648	0,00	42.513,46	42.513,46
Caixa Econ.Federal C/C nº 624.018-3	722 / 723	0,00	22.988,39	22.988,39
Caixa Econ.Federal - C/C 624.021-3	697 / 698	0,00	0,00	0,00
Caixa Econ.Federal C/C nº 624.022-1	699 / 700	0,00	0,00	0,00
Caixa Econ.Federal C/C nº 624.024-8	703 / 704	0,00	1.509,72	1.509,72
Caixa Econ.Federal C/C nº 624.019-1	731 / 732	0,00	67.306,37	67.306,37
Caixa Econ.Federal C/C nº 624.027-2	737 / 738	0,00	0,00	0,00
Caixa Econ.Federal C/C nº 624.028-0	739 / 740	0,00	0,00	0,00
Caixa Econ.Federal C/C nº 624.029-9	741 / 742	0,00	958,50	958,50
Caixa Econ.Federal C/C nº 624.030-2	743 / 744	0,00	0,00	0,00
Caixa Econ.Federal C/C nº 624.036-1	767 / 768	0,00	0,00	0,00
Caixa Econ.Federal C/C nº 624.033-7	769 / 770	0,00	0,00	0,00
Caixa Econ.Federal C/C nº 624.035-3	771 / 772	0,00	0,00	0,00



GOVERNO E FINANÇAS

Caixa Econ.Federal C/C n° 624.031-0	773 / 774	0,00	0,00	0,00
Caixa Econ.Federal C/C n° 624.032-9	775 / 776	0,00	0,00	0,00
Caixa Econ.Federal C/C n° 624.034-5	777 / 778	0,00	0,00	0,00
Caixa Econ.Federal C/C n° 624.037-0	798 / 799	0,00	1.843.072,34	1.843.072,34
Caixa Econ.Federal C/C n° 624.038-8	800 / 801	0,00	915.780,31	915.780,31
Caixa Econ.Federal C/C n° 624.039-6	802 / 803	0,00	959.053,09	959.053,09
Caixa Econ.Federal C/C n° 624.043-4	808 / 809	0,00	168.603,80	168.603,80
Caixa Econ.Federal C/C n° 624.045-0	856 / 857	0,00	0,00	0,00
Caixa Econ.Federal C/C n° 000084-9	888 / 889	0,00	0,00	0,00
Caixa Econ.Federal C/C n° 624.044-2	906 / 907	0,00	129.251,76	129.251,76
Caixa Econ.Federal C/C n° 000.074-1	937 / 938	0,00	0,00	0,00
Caixa Econ.Federal C/C n° 624.046-9	957 / 958	0,00	19.853,68	19.853,68
Caixa Econ.Federal C/C n° 071.005-6	963 / 964	0,00	1.833.563,32	1.833.563,32
Caixa Econ.Federal C/C n° 624.047-7	967 / 968	0,00	0,00	0,00
Caixa Econ.Federal C/C n° 000.098-9	951 / 952	0,00	94.278,52	94.278,52
Caixa Econ.Federal C/C n° 000.095-4	940 / 941	0,00	0,02	0,02
Caixa Econ.Federal C/C n° 624.048-5	969 / 970	0,00	277.948,83	277.948,83
Caixa Econ.Federal C/C n° 071.006-4	975 / 976	0,00	72,05	72,05
Caixa Econ.Federal C/C n° 624.049-3	978 / 979	0,00	21.133,25	21.133,25
Caixa Econ.Federal C/C n° 624.050-7	980 / 981	0,00	0,00	0,00
Caixa Econ.Federal C/C n° 624.051-5	982 / 983	0,00	101.327,55	101.327,55
Caixa Econ.Federal C/C n° 624.052-3	986 / 987	0,00	72.246,76	72.246,76
Caixa Econ.Federal C/C n° 071.012-9	992 / 993	0,00	18.333,58	18.333,58
Caixa Econ.Federal C/C n° 624.053-1	1004 / 1007	0,00	11.421.258,81	11.421.258,81
Caixa Econ.Federal C/C n° 624.054-0	1005 / 1006	0,00	2.090.479,71	2.090.479,71
Caixa Econ.Federal C/C n° 057.952-1	1008	929,02		929,02
TOTAL		929,02	32.732.771,20	32.733.700,22

Elaborado por:

CRISTIANE ROSSI RIBEIRO
Agente Fazendário
UGGF/ DC

EDNÉIA C. MARQUES CAUSS
Chefe da Divisão da Contabilidade
UGGF/ DC



GOVERNO E FINANÇAS

FUNDO MUNICIPAL DE SAÚDE

(Lei n. 4.230, de 14-10-93, reg. p/ Decreto n. 14.638, de 15-05-95)

EXTRATO DE BALANCETE DO MÊS DE SETEMBRO DE 2019

RECEITA

Recitas	Fontes de Recursos	Valores Arrecadados		Orçado	Diferença	
		No Mês	No Ano			
100.000.000.000.000	Receitas Correntes					
112.201.110.103.000	Taxas pela Prestação de Serviços - Principal - PMJ - SAÚDE					
112.201.110.103.001	TAXA DE EXPEDIENTE DA SAÚDE	901	160.377,66	1.452.944,79	1.000.000,00	452.944,79
132.100.110.103.000	Remuneração de Depósitos Bancários - Principal - PMJ - SAÚDE					
132.100.110.103.005	REC.REMUN.DEP.BANCARIOS RECURSOS VINCULADOS/SUS GESTÃO PLENA	5.001	5.649,79	194.060,59	0,00	194.060,59
132.100.110.103.005	REC.REMUN.DEP.BANCARIOS RECURSOS VINCULADOS/SUS-PA	5.002	2.086,75	54.294,74	45.700,00	8.594,74
132.100.110.103.006	REC.REMUN.DEP.BANCARIOS RECURSOS VINCULADOS/MS/TET	5.004	1.592,23	29.615,83	30.000,00	(384,17)
132.100.110.103.010	FUNDO NACIONAL DE SAÚDE/DST/AIDS	5.005	412,86	7.079,27	0,00	7.079,27
132.100.110.103.011	ASSISTENCIA FARMACEUTICA BASICA	5.010	239,36	6.418,22	10.000,00	(3.581,78)
132.100.110.103.012	SES/INCENTIVO P/DETECCAO E CURA DA TUBERCULOSE	6.027	0,39	4,24	0,00	4,24
132.100.110.103.013	SES/REFORMA E READEQUACAO DO AME	0	0,01	0,11	0,00	0,11
132.100.110.103.014	SES/PROGRAMA ASSIST.FARM.ATENCAO BASICA-DIABETES/M	6.029	946,67	5.194,52	20.000,00	(14.805,48)
132.100.110.103.016	PROGRAMA DE FINANCIAMENTO DAS ACOES DE ALIM.E NUTR	5.012	397,19	6.810,51	5.000,00	1.810,51
132.100.110.103.017	FNS/BLOCO MEDIA ALTA COMPLEXIDADE	5.002	9,11	155,92	0,00	155,92
132.100.110.103.018	MS/UNIDADE PRONTO ATENDIMENTO/NOVO HORIZONTE	5.016	31,16	534,28	0,00	534,28
132.100.110.103.020	SES/PROGRAMA ASSIST.FARM.ATENCAO BASICA-INSUMOS DI	6.029	2,62	35,60	25.000,00	(24.964,40)
132.100.110.103.021	MS/CONSTRUCAO DE UBS NO BAIRRO SAO CAMILO	5.015	10,64	182,48	0,00	182,48
132.100.110.103.022	MS/IMPLEMENTACAO DE COMPLEXOS REGULADORES	5.017	19,52	333,80	2.000,00	(1.666,20)
132.100.110.103.024	MS/POLOS DA ACADEMIA DA SAÚDE	5.019	3,53	38,42	0,00	38,42
132.100.110.103.028	MS/PROGRAMA DE REQUALIFICACAO DE UBS NOVO HORIZONTE	5.021	0,69	11,98	0,00	11,98
132.100.110.103.034	MS/PROGRAMA DE REQUALIFICACAO DE UBS/ESPLANADA	5.028	0,44	7,60	0,00	7,60
132.100.110.103.036	MS/UPA VILA PROGRESSO	5.031	423,95	7.469,67	0,00	7.469,67
132.100.110.103.037	MS/UPA VILA HORTOLANDIA	5.032	443,99	7.613,10	20.000,00	(12.386,90)
132.100.110.103.038	MS/UPA PONTE SAO JOAO	5.030	853,23	15.693,33	0,00	15.693,33
132.100.110.103.048	PISO DE ATENCAO BASICA ESTADUAL	5.043	5.842,84	59.567,94	50.000,00	9.567,94
132.100.110.103.049	MS/PROGRAMA DE REQUALIFICACAO DE UNIDADE BASICA DE	5.044	78,05	1.338,39	0,00	1.338,39
132.100.110.103.051	MS/REFORMA DE UNIDADE DE TERAPIA INTENSIVA NEONATAL-HU -	5.048	0,00	90,71	0,00	90,71
132.100.110.103.054	REC.OP.FINANC./FNS/MS/EMENDA PARLAM.15810008-MAT.PERMAN.	5.050	59,84	1.026,01	0,00	1.026,01
132.100.110.103.057	REC.OP.FINANC/SES/PROGR.PAULAPOIO COM.INTRA-HOSPITALARES TR	5.053	16,78	201,88	1.000,00	(798,12)
132.100.110.103.058	REC.OP.FINANC./SES/DESPENSACAO DE CADEIRA DE RODAS	5.052	6,90	75,01	0,00	75,01
132.100.110.103.059	REC.OP.FINANC./FNS/REABILITACAO PSICOSSOCIAL DA REDE ATENCAO	5.054	43,64	673,93	1.000,00	(326,07)
132.100.110.103.060	FNS/MS/EMENDA PARLAMENTAR 261500.06/MAT.PERM.	5.064	128,67	3.242,38	0,00	3.242,38
132.100.110.103.061	REC.OP.FINAN/FNS/MS/AQUISICAO DE VEICULOS P/RENOVACAO FROTA	5.066	9,78	167,76	0,00	167,76
132.100.110.103.062	REC.OP.FINAN/MS/FNS/EMENDA PARLAM.25320.001/2016 EQ/MAT/PERM	5.070	33,45	573,50	0,00	573,50
SUB-TOTAL 1			179.721,74	1.855.456,51	1.209.700,00	645.756,51



GOVERNO E FINANÇAS

FUNDO MUNICIPAL DE SAÚDE

(Lei n. 4.230, de 14-10-93, reg. p/ Decreto n. 14.638, de 15-05-95)

EXTRATO DE BALANCETE DO MÊS DE SETEMBRO DE 2019

R E C E I T A

Receitas		Fontes de Recursos	Valores Arrecadados		Orçado	Diferença
			No Mês	No Ano		
132.100.110.103.063	REC.OP.FINAN/FNS/MS/EMENDA PARLAM.31600.002/2016 E	5.069	46,88	803,74	1.000,00	(196,26)
132.100.110.103.065	REC. OP. FINANC./MS/AQUIÇÃO EQUIPAMENTOS UPA NOVO HORIZONTE	5.055	9,19	157,60	0,00	157,60
132.100.110.103.066	REC. OP. FINANC./SES/CAPS SERV. SOCIAIS TERAP. E PSICOSSOCIAL	5.067	0,05	0,62	0,00	0,62
132.100.110.103.067	REC.OP.FINANC./MS/AQUIS. DE AMBULANCIA - TIPO A	6.061	967,77	17.812,16	0,00	17.812,16
132.100.110.103.069	REC.OP.FINANC/MS/AQUISICAO EQUIP.MOB.P/REDE ESPECIALIZADA	5.074	0,00	0,00	100,00	(100,00)
132.100.110.103.070	REC.OP.FINANC./SES/PREST.SERV.FORN.INSUMOS MEDICOS E ESP.P/RE	6.081	73,95	1.044,16	0,00	1.044,16
132.100.110.103.071	RECOPFINANC/MS/PROGRFINACOES ALIMNUTRICA0 (VAN)	5.061	0,00	27,06	0,00	27,06
132.100.110.103.072	REC.OP.FINANC/MS/INCENTIVO AS EQUIPES DE CONSULTORIO NA RUA	5.072	0,00	0,00	10.000,00	(10.000,00)
132.100.110.103.076	REC.OP.FINANC./SERVICO VERIFICACAO OBITO/SVO	904	80,50	82,07	0,00	82,07
160.000.000.000.000 Receita de Serviços						
169.099.110.101.002	SERVICO VERIFICACAO OBITO/SVO	904	122.809,65	171.047,46	0,00	171.047,46
171.803.000.000.000 Transferência de Recursos do Sistema Único de Saúde - SUS - Repasses Fundo a Fundo						
171.803.110.103.001	PISO DE ATENÇÃO BÁSICA FIXO (PAB FIXO)	5.002	777.668,33	7.169.788,97	9.331.319,00	(2.161.530,03)
171.803.110.103.003	PACS - AGENTES COMUNITÁRIOS DE SAÚDE	5.002	146.250,00	1.177.500,00	1.522.738,00	(345.238,00)
171.803.110.103.004	SAÚDE BUCAL	5.002	0,00	0,00	326.400,00	(326.400,00)
171.803.110.103.007	MS/INCENTIVO AO PROGRAMA ACADEMIA DA SAÚDE - REB-ACAD	5.062	3.000,00	24.000,00	36.000,00	(12.000,00)
171.803.110.103.008	PISO ATENCAO BÁSICA VARIÁVEL (PAB VARIÁVEL)	5.002	141.581,11	1.133.852,84	1.953.743,00	(819.890,16)
171.803.210.103.001	AÇÕES ESTRATÉGICAS (MAC FAEC)	5.001	10.510,84	84.441,02	156.116,00	(71.674,98)
171.803.210.103.002	FMS/MÉDIA E ALTA COMPLEXIDADE (MAC-GESTÃO PLENA)	5.001	8.614.916,25	78.406.560,61	96.693.384,00	(18.286.823,39)
171.803.210.103.004	MEDIA E ALTA COMPLEXIDADE DA VIGILANCIA SANITARIA	5.004	179.219,54	841.148,26	981.176,00	(140.027,74)
171.803.210.103.006	CENTRO DE ESPECIALIDADES ODONTOLÓGICAS - CEO	5.020	31.700,00	261.100,00	0,00	261.100,00
171.803.210.103.007	FMS/MEDIA E ALTA COMPLEXIDADE-PROGRAMA REDE CEGONHA	5.001	0,00	7.835,52	0,00	7.835,52
171.803.210.103.012	AGENTE DE COMBATE AS ENDEMIAS (ACE)	5.004	31.250,00	252.500,00	316.368,00	(63.868,00)
171.803.210.103.013	FNS/REABILITACAO PSICOSSOCIAL DA REDE ATENCAO PSICOSSOCIAL S	5.054	0,00	0,00	20.000,00	(20.000,00)
171.803.210.103.014	FNS/INCREMENTO TEMP.LIMITE FINANCEIRO/POLICLÍNICA HORTOLANDIA	5.063	0,00	0,00	300.000,00	(300.000,00)
171.810.100.000.000 Transferências de Convênios da União para o Sistema Único de Saúde - SUS						
171.803.210.103.016	MS/SAMU 192	5.001	146.475,00	1.318.275,00	1.757.700,00	(439.425,00)
171.803.310.103.003	INCENTIVO FINANCEIRO AO TRATAMENTO DA AIDS	5.004	28.944,09	231.552,72	347.256,00	(115.703,28)
171.803.410.103.001	ASSISTENCIA FARMACEUTICA BASICA	5.010	188.669,11	1.698.021,99	2.264.000,00	(565.978,01)
171.803.510.103.001	PROGRAMA DE ALIMENTACAO SAUOAVEL	5.012	0,00	0,00	30.000,00	(30.000,00)
171.803.110.103.037	MS/INCENTIVO AS EQUIPES DE CONSULTORIO NA RUA	5.072	35.200,00	281.600,00	522.200,00	(240.600,00)
172.803.000.000.000 Transferência de Recursos do Estado para Programas de Saúde - Repasse Fundo a Fundo						
172.803.110.103.001	PISO DE ATENCAO BASICA ESTADUAL	5.043	414.810,00	829.620,00	1.217.200,00	(387.580,00)
SUB-TOTAL 2			10.874.182,26	93.908.771,80	117.786.700,00	(23.877.928,20)



GOVERNO E FINANÇAS

FUNDO MUNICIPAL DE SAÚDE

(Lei n. 4.230, de 14-10-93, reg. p/ Decreto n. 14.638, de 15-05-95)

EXTRATO DE BALANCETE DO MÊS DE SETEMBRO DE 2019

RECEITA

Receitas	Fontes de Recursos	Valores Arrecadados		Orçado	Diferença	
		No Mês	No Ano			
172.810.100.000.000 Transferências de Convênio dos Estados para o Sistema Único de Saúde - SUS						
172.810.110.103.005	SES/PROGRAMA ASSIST.FARM.ATENCAO BASICA-DIABETES/M	6.029	188.669,00	906.830,00	932.500,00	(25.670,00)
172.810.110.103.006	SES/PROGR.PAULISTA APOIO A COM.INTRA-HOSP.TRASPLANTE	5.053	0,00	10.000,00	20.000,00	(10.000,00)
241.810.100.000.000 Transferências de Convênio da União para o Sistema Único de Saúde - SUS						
241.810.110.103.005	MS/IMPLEMENTACAO DE COMPLEXOS REGULADORES	5.017	0,00	0,00	74.000,00	(74.000,00)
241.810.110.103.016	MS/UPA VILA HORTOLANDIA	5.032	0,00	0,00	200.000,00	(200.000,00)
241.810.110.103.036	MS/EQUIP.P/ESTR.DA REDE BÁSICA DE SAUDE	5.073	0,00	0,00	100.000,00	(100.000,00)
241.810.110.103.037	MS/AQUISICAO EQUIP.MOB.P/REDE ESPECIALIZADA	5.074	0,00	0,00	900,00	(900,00)
241.810.110.103.038	FNS/MS/PROP.13875.759000/1180-03/EQUIP.MAT.PERM. UBS	5.166	0,00	100.000,00	0,00	100.000,00
241.810.110.103.039	FNS/MS/AQUISICAO DE EQUIP.ODONTOLÓGICOS - SAUDE BUCAL	5.080	0,00	36.000,00	0,00	36.000,00
SUB-TOTAL 3			188.669,00	1.052.830,00	1.327.400,00	(274.570,00)
TOTAL DA RECEITA (1+2+3)			11.242.573,00	96.817.058,31	120.323.800,00	(23.506.741,69)



GOVERNO E FINANÇAS

FUNDO MUNICIPAL DE SAÚDE

(Lei n. 4.230, de 14-10-93, reg. p/ Decreto n. 14.638, de 15-05-95)

EXTRATO DE BALANCETE DO MÊS DE SETEMBRO DE 2019

RECEITA

Fontes de Recursos	Valores Arrecadados Mês	Valores Arrecadados no Ano
000-PRÓPRIA	0,01	0,11
901-TAXA DE EXPEDIENTE DA SAÚDE	160.377,66	1.452.944,79
904-SERVIÇO DE VERIFICAÇÃO DE ÓBITOS/SVO	122.890,15	171.129,53
5.001-FUNDO NACIONAL DE SAÚDE - MS/SAS	8.777.551,88	80.011.172,74
5.002-FUNDO NACIONAL DE SAÚDE - PAB	1.067.595,30	9.535.592,47
5.004-FUNDO NACIONAL SAÚDE-TETO FIN.EPID.E CONTR.DOENÇAS	241.005,86	1.354.816,81
5.005 - FUNDO NACIONAL DE SAÚDE - DST/AIDS	412,86	7.079,27
5.010-MS/ASSISTÊNCIA FARMACÊUTICA BÁSICA	188.908,47	1.704.440,21
5.012- MS/FAN-PROG.FINANC.AÇÕES ALIMENTAÇÃO E NUTRIÇÃO	397,19	6.810,51
5.015-FNS/CONSTRUÇÃO UBS JARDIM SÃO CAMILO	10,64	182,48
5.016-FNS/CONSTRUÇÃO UPA NOVO HORIZONTE	31,16	534,28
5.017-FNS/IMPLEMENTAÇÃO DE COMPLEXOS REGULADORES	19,52	333,80
5.019-MS/POLOS DE ACADEMIA DA SAÚDE	3,53	38,42
5.020-MS/IMPLANTAÇÃO CENTRO ESPECIALIDADES ODONTOLÓGICAS	31.700,00	261.100,00
5.021-MS/PROG.REQUALIFICAÇÃO DE UBS NOVO HORIZONTE	0,69	11,98
5.028-MS/PROGRAMA DE REQUALIFICAÇÃO - UBS ESPLANADA	0,44	7,60
5.030-FNS/MS/UNID.PRONTO ATENDIMENTO/PTE SÃO JOÃO	853,23	15.693,33
5.031-FNS/MS/UNID.PRONTO ATENDIMENTO/VILA PROGRESSO	423,95	7.469,67
5.032-FNS/MS/UNID.PRONTO ATENDIMENTO/VILA HORTOLÂNDIA	443,99	7.613,10
5.043-FES/PISO DE ATENÇÃO BÁSICA ESTADUAL	420.652,84	889.187,94
5.044-MS/PROGRAMA REQUALIFICAÇÃO UNID. BÁSICA DE SAÚDE	78,05	1.338,39
5.048-MS/UNID. TERAPIA INTENSIVA NEONATAL -UTIN/HU	0,00	90,71
5.050-FNS/MS/EMENDA PARLAMENTAR 158100 08/MAT. PERMAN.	59,84	1.026,01
5.052-SES/RESOLUÇÃO SS94 - DISP. DE CADEIRAS DE RODAS	6,90	75,01
5.053-FES/FMS - ACH - DOAÇÃO DE ÓRGÃOS E TRANSPLANTE	16,78	10.201,88
5.054-FNS/MS - INCENTIVO DE REABILITAÇÃO PSICOSSOCIAL-PI	43,64	673,93
5.055-FNS/MS/EQUIP. MAT.PERMANENTE UPA NOVO HORIZONTE	9,19	157,60
5.061-MS/PROGRAMA AÇÕES DE ALIMENTAÇÃO E NUTRIÇÃO (VAN)	0,00	27,06
5.062-MS / INCENTIVO AO PROGRAMA "ACADEMIA DA SAÚDE	3.000,00	24.000,00
5.064-FNS/MS/EMENDA PARLAMENTAR 261500 06/MAT. PERMAN.	128,67	3.242,38
5.066-FNS/MS/AQUISIÇÃO DE VEÍCULOS - TROCA DE FROTA-SAMU	9,78	167,76
5.067-FES/FMS -CAPS- SERV. SOCIAIS TERAPÊUTICOS E PSICO	0,05	0,62
5.069-MS/FNS/EMENDA PARLAM. 31600 002 / 2016 EQUIP.PERM	46,88	803,74
5.070-MS/FNS/EMENDA PARLAM. 25320 001 / 2016 EQUIP.PERM	33,45	573,50
5.072-FNS/MS/EQUIPES DE CONSULTÓRIO DE RUA	35.200,00	281.600,00
5.080-FNS/MS/AQUISIÇÃO DE EQUIP.ODONTOLÓGICOS - SAÚDE BUCAL	0,00	36.000,00
5.166-FNS/MS/PROP.13875.759000/1180-03/EQUIP.MAT.PERM. UBS	0,00	100.000,00
6.027-SES/INCENTIVO P/DETECÇÃO E CURA DA TUBERCULOSE	0,39	4,24
6.029-SES/PROGR.ASSIST.FARM.ATENÇÃO BÁSICA-DIABETES/MEDI	189.618,29	912.060,12
6.061-MS/FNS/AQUISIÇ. DE AMBULÂNCIA/TIPO A/PROC.35369/17	967,77	17.812,16
6.081-SES/CONV. 542/2018/AQUISIÇÃO DE ÓRTESE E PRÓTESE	73,95	1.044,16
	11.242.573,00	96.817.058,31

Elaborado por:

CRISTIANE ROSSI RIBEIRO
Agente Fazendário
UGGF/ DC

EDNÉIA C. MARQUES CAUSS
Chefe da Divisão da Contabilidade
UGGF/ DC



GOVERNO E FINANÇAS

FUNDO MUNICIPAL DE SAÚDE

(Lei n. 4.230, de 14-10-93, reg. p/ Decreto n. 14.638, de 15-05-95)

EXTRATO DE BALANCETE MÊS DE SETEMBRO DE 2019

DESPESA NORMAL

DESPESA	Dotação Atual	Valores Empenhados		A Empenhar	Valores Pagos	
		No Mês	No Ano		No Mês	No Ano
1401.004.122.190.2003- GERENCIAMENTO OPERACIONAL DA UNIDADE DE GESTÃO						
3.3.90.30.00-Material de Consumo						
0-Própria	66.400,00	0,00	0,00	66.400,00	0,00	0,00
3.3.90.39.00-Outros Serviços de Terceiros- PJ						
0-Própria	3.346.100,00	0,00	3.218.573,83	127.526,17	269.620,48	2.140.091,92
1401.004.122.190.2005- DESPESAS SOB REGIME DE ADIANTAMENTO						
3.3.90.30.00-Material de Consumo						
0-Própria	10.000,00	800,00	3.066,89	6.933,11	800,00	3.066,89
3.3.90.39.00-Outros Serviços de Terceiros- PJ						
0-Própria	50.000,00	4.000,00	36.646,97	13.353,03	4.000,00	36.646,97
1401.010.122.189.1065- TECNOLOGIA DE INFORMAÇÃO EM SAÚDE						
3.3.90.39.00-Outros Serviços de Terceiros- PJ						
0-Própria	90.000,00	0,00	0,00	90.000,00	0,00	0,00
1401.010.122.191.2183- GERENCIAMENTO OPERACIONAL DO NÍVEL CENTRAL						
4.4.90.30.00-Material de Consumo						
0-Própria	91.405,00	850,00	43.511,50	47.893,50	12.072,15	36.919,17
3.3.90.33.00-Passagens e Desp. Com Locomoção						
0-Própria	12.624,30	0,00	11.469,30	1.155,00	1.026,18	6.730,24
3.3.90.39.00-Outros Serviços de Terceiros- PJ						
0-Própria	1.250.970,70	19.678,33	887.628,66	363.342,04	83.651,24	647.938,15
4.4.90.52.00-Equipamentos e Material Permanente						
0-Própria	0,00	0,00	0,00	0,00	0,00	0,00
5.017-FNS/Implementação de Complexos Reguladores	76.000,00	0,00	0,00	76.000,00	0,00	0,00
1401.010.122.176.2812- EDUCAÇÃO PERMANENTE EM SAUDE						
3.3.90.30.00-Material de Consumo						
5.012-MS/FAN-PROG.FINANC.A	5.000,00	0,00	0,00	5.000,00	0,00	0,00
3.3.90.33.00-Passagens e Desp. Com Locomoção						
5.012-MS/FAN-PROG.FINANC.A	5.000,00	0,00	3.349,97	1.650,03	0,00	3.349,97
3.3.90.39.00-Outros Serviços de Terceiros- PJ						
0-Própria	30.000,00	0,00	18.795,00	11.205,00	0,00	18.795,00
5.012-MS/FAN-PROG.FINANC.A	148.574,23	0,00	87.424,89	61.149,34	7.400,00	21.463,09
4.4.90.52.00-Equipamentos e Material Permanente						
5.012-MS/FAN-PROG.FINANC.A	1.000,00	0,00	0,00	1.000,00	0,00	0,00
1401.010.122.176.2813- PARTICIPAÇÃO E CONTROLE SOCIAL						
3.3.90.30.00-Material de Consumo						
0-Própria	20.000,00	0,00	823,00	19.177,00	0,00	823,00
3.3.90.33.00-Passagens e Desp. Com Locomoção						
0-Própria	10.000,00	0,00	0,00	10.000,00	0,00	0,00
3.3.90.39.00-Outros Serviços de Terceiros- PJ						
0-Própria	20.000,00	0,00	0,00	20.000,00	0,00	0,00
1401.010.122.176.2933- MANUTENÇÃO DE PESSOAL E ENCARGOS (SMS/ADM)						
3.1.90.05.00-Outros Benefícios Previdenciários						
0-Própria	48.600,00	2.694,60	25.449,00	23.151,00	2.694,60	25.449,00
SUBTOTAL 1	5.281.674,23	28.022,93	4.336.739,01	944.935,22	381.264,65	2.941.273,40



GOVERNO E FINANÇAS

FUNDO MUNICIPAL DE SAÚDE

(Lei n. 4.230, de 14-10-93, reg. p/ Decreto n. 14.638, de 15-05-95)

**EXTRATO DE BALANCETE MÊS DE SETEMBRO DE 2019
DESPESA NORMAL**

DESPESA	Dotação Atual	Valores Empenhados		A Empenhar	Valores Pagos	
		No Mês	No Ano		No Mês	No Ano
3.1.90.11.00-Vencimentos e Vantagens Fixas-PC						
0-Própria	5.753.500,00	411.221,59	3.850.293,71	1.903.206,29	411.221,59	3.850.293,71
3.1.90.13.00-Obrigações Patronais						
0-Própria	205.600,00	12.532,27	110.472,28	95.127,72	13.884,93	97.940,01
3.1.90.16.00-Outras Despesas Variáveis-PC						
0-Própria	334.600,00	30.746,00	260.923,64	73.676,36	30.746,00	260.923,64
3.1.91.13.00-Obrigações Patronais-Infra-Orçamentária						
0-Própria	1.081.900,00	88.057,33	777.157,99	304.742,01	87.698,48	689.100,66
3.3.90.49.00-Auxílio- Transporte						
0-Própria	186.000,00	17.222,40	148.842,40	37.157,60	17.222,40	148.842,40
1401.010.301.191.2188- PROMOÇÃO DAS AÇÕES DAS UNIDADE DE ATENÇÃO BÁSICA						
3.3.90.30.00-Material de Consumo						
0-Própria	2.660.381,79	6.379,78	1.648.838,62	1.011.543,17	10.083,63	1.629.114,02
5.002-Fundo Nacional de Saúde PAB	2.751.696,68	677.929,89	1.952.881,04	798.815,64	637.795,03	1.040.900,04
5.020-MS/IMPLANTAÇÃO CENTRO ESPECIALIDADES ODONTOLÓGICAS	42.424,75	1.981,60	35.226,40	7.198,35	60,00	19.920,78
5.043-FES/Piso de Atenção Básica Estadual	1.800.120,22	0,00	470.645,25	1.329.474,97	17.171,17	469.181,25
5.062-MS / INCENTIVO AO PROGRAMA "ACADEMIA DA SAÚDE	10.638,78	7.543,66	7.543,66	3.095,12	0,00	0,00
6.029-SES/PROGR.ASSIST.FARM.ATENÇÃO BÁSICA-DIABETES/MEDI	451.100,00	0,00	0,00	451.100,00	0,00	0,00
3.3.90.33.00-Passagens e Desp. Com Locomoção						
0-Própria	10.000,00	0,00	2.460,29	7.539,71	2.460,29	2.460,29
3.3.90.36.00-Outros Serv.Terc.Pessoa Física						
0-Própria	163.800,00	0,00	65.000,00	98.800,00	0,00	65.000,00
5.002-Fundo Nacional de Saúde PAB	315.300,00	0,00	314.817,11	482,89	27.923,03	202.924,99
3.3.90.39.00-Outros Serviços de Terceiros- PJ						
0-Própria	2.007.000,00	32.166,13	1.283.333,34	723.666,66	85.651,24	810.097,18
5.002-Fundo Nacional de Saúde PAB	6.839.834,66	61.446,86	5.790.781,45	1.049.053,21	512.999,38	3.601.737,40
5.020-MS/IMPLANTAÇÃO CENTRO ESPECIALIDADES ODONTOLÓGICAS	429.599,40	434,50	367.160,57	62.438,83	59.770,61	236.973,70
5.043-FES/Piso de Atenção Básica Estadual	305.489,35	0,00	235.489,35	70.000,00	0,00	39.427,63
5.062-MS / INCENTIVO AO PROGRAMA "ACADEMIA DA SAÚDE	36.000,00	0,00	8.458,80	27.541,20	0,00	8.458,80
5.072-FNS/MS/EQUIPES DE CONSULTÓRIO DE RUA	532.200,00	0,00	532.200,00	0,00	0,00	317.000,00
4.4.90.39.00-Outros Serviços de Terceiros- PJ						
8.022-FINISAR/VEÍCULOS/PROJETOS/INFRAESTRUTURA/LEI 9149/19	1.291.000,00	0,00	0,00	1.291.000,00	0,00	0,00
4.4.90.52.00-Equipamentos e Material Permanente						
0-Própria	20.000,00	0,00	0,00	20.000,00	0,00	0,00
5.002-Fundo Nacional de Saúde PAB	590.051,30	(1.407,62)	239.030,38	351.020,92	60.140,00	117.056,75
5.020-MS/IMPLANTAÇÃO CENTRO ESPECIALIDADES ODONTOLÓGICAS	16.099,80	0,00	5.449,29	10.650,51	0,00	5.449,29
5.062-MS / INCENTIVO AO PROGRAMA "ACADEMIA DA SAÚDE	419,40	396,00	396,00	23,40	0,00	0,00
5.069-MS/FNS/EMENDA PARLAM. 31600 002 / 2016 EQUIP.PERM	1.000,00	0,00	0,00	1.000,00	0,00	0,00
5.073-FNS/MS/ESTR. DA REDE DE SERVIÇOS DE ATENÇÃO BÁSICA	100.000,00	0,00	0,00	100.000,00	0,00	0,00
5.080-MS/FNS/AQUIS. DE EQUIP. ODONTOLÓGICOS/SAÚDE BUCAL	36.000,00	0,00	0,00	36.000,00	0,00	0,00
5.166-FNS/MS/PROP.1387575900 0118003/EQUIP/MAT. PERM.UBS	100.000,00	0,00	0,00	100.000,00	0,00	0,00
4.4.90.92.00-DESPESAS DE EXERCÍCIOS ANTERIORES						
0-Própria	2.724,56	0,00	2.724,56	0,00	0,00	2.724,56
4.4.90.93.00-INDENIZAÇÕES E RESTITUIÇÕES						
0-Própria	1.893,65	0,00	1.893,65	0,00	0,00	1.893,65
5.059 - MS / PROGRAMA DE REQUALIF. UBS CORRUPIRA	8.671,24	0,00	8.671,24	0,00	0,00	8.671,24
1401.010.301.191.2189- PROMOÇÃO DAS AÇÕES DA ESTRATÉGIA DE SAÚDE DA FAMÍLIA E DE AG						
3.3.90.30.00-Material de Consumo						
0-Própria	168.000,00	10.946,02	11.315,54	156.684,46	0,00	239,52
5.002-Fundo Nacional de Saúde PAB	84.817,68	6.668,51	34.632,06	50.185,62	0,00	21.219,71
3.3.90.36.00-Outros Serv.Terc.Pessoa Física						
5.002-Fundo Nacional de Saúde PAB	176.700,00	0,00	172.299,70	4.400,30	14.449,00	114.503,70
3.3.90.39.00-Outros Serviços de Terceiros- PJ						
0-Própria	8.733.500,00	0,00	8.733.500,00	0,00	29.886,74	5.609.565,22
5.002-Fundo Nacional de Saúde PAB	2.788.347,60	2.640,00	2.517.865,46	270.482,14	383.645,12	1.987.300,82
5.043-FES/Piso de Atenção Básica Estadual	1.098.493,67	0,00	1.098.493,67	0,00	1.098.493,67	1.098.493,67
SUBTOTAL 2	41.134.904,53	1.366.904,92	30.688.797,45	10.446.107,08	3.501.302,31	22.457.414,63



GOVERNO E FINANÇAS

FUNDO MUNICIPAL DE SAÚDE

(Lei n. 4.230, de 14-10-93, reg. p/ Decreto n. 14.638, de 15-05-95)

EXTRATO DE BALANCETE MÊS DE SETEMBRO DE 2019

DESPESA NORMAL

DESPESA	Dotação Atual	Valores Empenhados		A Empenhar	Valores Pagos	
		No Mês	No Ano		No Mês	No Ano
33904800-OUTROS AUXÍLIOS FINANCEIROS A PESSOAS FÍSICAS						
5.002-Fundo Nacional de Saúde PAB	312.152,40	0,00	283.249,40	28.903,00	17.308,36	197.812,49
4.4.90.39.00-Outros Serviços de Terceiros- PJ						
8.022-FINISA/VEICULOS/PROJETOS/INFAESTRUTURA/LEI 9149/19	82.000,00	0,00	0,00	82.000,00	0,00	0,00
4.4.90.52.00-Equipamentos e Material Permanente						
5.002-Fundo Nacional de Saúde PAB	212.855,18	0,00	1.650,01	211.205,17	0,00	1.650,01
1401.010.301.176.2934- MANUTENÇÃO DE PESSOAL E ENCARGOS (ATENÇÃO BASICA)						
3.1.90.04.00-Contratação por Tempo Determinado						
0-Própria	1.041.000,00	121.914,87	746.051,52	294.948,48	123.538,98	714.300,62
3.1.90.05.00-Outros Benefícios Previdenciários						
0-Própria	644.000,00	50.997,80	449.047,20	194.952,80	50.997,80	449.047,20
3.1.90.11.00-Vencimentos e Vantagens Fixas-PC						
0-Própria	67.709.000,00	5.092.277,04	46.552.207,21	21.156.792,79	5.092.277,04	46.552.207,21
3.1.90.13.00-Obrigações Patronais						
0-Própria	956.800,00	64.600,00	601.870,76	354.929,24	66.083,63	537.270,76
3.1.90.16.00-Outras Despesas Variáveis-PC						
0-Própria	2.347.800,00	209.610,92	2.029.733,07	318.066,93	209.610,92	2.029.733,07
3.1.90.92.00-DESPESAS DE EXERCÍCIOS ANTERIORES						
0-Própria	100,00	0,00	0,00	100,00	0,00	0,00
3.1.91.13.00-Obrigações Patronais-Infra-Orçamentária						
0-Própria	14.292.700,00	1.179.600,76	10.295.203,60	3.997.496,40	1.180.104,89	9.115.602,84
3.3.90.49.00-Auxílio- Transporte						
0-Própria	2.752.100,00	236.403,20	2.033.626,40	718.473,60	236.403,20	2.033.626,40
1401.010.302.191.1066- CONSTRUÇÃO E AMPLIAÇÃO DA REDE DE URGÊNCIA E EMERGÊNCIA PRÉ-						
4.4.90.39.00-Outros Serviços de Terceiros- PJ						
8.022-FINISA/VEICULOS/PROJETOS/INFAESTRUTURA/LEI 9149/19	309.416,21	0,00	0,00	309.416,21	0,00	0,00
4.4.90.51.00-Obras e Instalações						
0-Própria	10.000,00	0,00	0,00	10.000,00	0,00	0,00
5.032-FNS/MS/UNID.PRONTO ATENDIMENTO/VILA HORTOLÂNDIA	220.000,00	0,00	0,00	220.000,00	0,00	0,00
8.022-FINISA/VEICULOS/PROJETOS/INFAESTRUTURA/LEI 9149/19	514.583,79	0,00	0,00	514.583,79	0,00	0,00
4.4.90.92.00-DESPESAS DE EXERCÍCIOS ANTERIORES						
5.030-FNS/MS/Unid.Pronto Atendimento/Pte São João	150.000,00	0,00	150.000,00	0,00	0,00	150.000,00
5.031-FNS/MS/UNID.PRONTO ATENDIMENTO/VILA PROGRESSO	39.503,70	0,00	39.503,70	0,00	0,00	39.503,70
1401.010.302.191.1067- CONSTRUÇÃO E AMPLIAÇÃO DAS UNIDADES DE SAÚDE DA ATENÇÃO ESPE						
4.4.90.51.00-Obras e Instalações						
0-Própria	10.000,00	0,00	0,00	10.000,00	0,00	0,00
1401.010.302.191.1068- REVISÃO DO PROJETO DE CONSTRUÇÃO DO HOSPITAL MUNICIPAL						
4.4.90.39.00-Outros Serviços de Terceiros- PJ						
0-Própria	10.000,00	0,00	0,00	10.000,00	0,00	0,00
1401.010.302.191.2186- PROMOÇÃO DE AÇÕES DAS UNIDADES DE ATENÇÃO ESPECIALIZADAS						
3.3.90.30.00-Material de Consumo						
0-Própria	870.605,92	2.390,00	626.965,94	243.639,98	64.323,96	413.497,12
5.001-FUNDO NACIONAL DE SAUDE - MS/SAS	380.802,18	18.719,06	172.599,72	208.202,46	12.023,56	97.861,01
5.054-FNS/MS - INCENTIVO DE REABILITAÇÃO PSICOSSOCIAL-PI	7.841,21	0,00	5.023,01	2.818,20	181,63	3.759,17
SUBTOTAL 3	92.873.260,59	6.976.513,65	63.986.731,54	28.886.529,05	7.052.853,97	62.335.871,60



GOVERNO E FINANÇAS

FUNDO MUNICIPAL DE SAÚDE

(Lei n. 4.230, de 14-10-93, reg. p/ Decreto n. 14.638, de 15-05-95)

EXTRATO DE BALANCETE MÊS DE SETEMBRO DE 2019

DESPESA NORMAL

DESPESA	Dotação Atual	Valores Empenhados		A Empenhar	Valores Pagos	
		No Mês	No Ano		No Mês	No Ano
3.3.90.32.00-Material de Distribuição Gratuita						
0-Própria	6.007.966,46	16.635,47	4.143.916,12	1.864.050,34	640.335,13	3.401.210,43
5.001-FUNDO NACIONAL DE SAUDE - MS/SAS	217.985,84	(3.830,66)	145.155,18	72.830,66	18.627,07	51.991,47
3.3.90.33.00-Passagens e Desp. Com Locomoção						
5.001-FUNDO NACIONAL DE SAUDE - MS/SAS	2.982,82	0,00	2.982,82	0,00	0,00	2.594,70
3.3.90.36.00-Outros Serv.Terc.Pessoa Física						
0-Própria	80.700,00	0,00	78.384,72	2.315,28	6.532,06	52.129,27
5.001-FUNDO NACIONAL DE SAUDE - MS/SAS	438.700,00	0,00	424.830,96	13.869,04	35.547,58	282.640,64
5.054-FNS/MS - INCENTIVO DE REABILITAÇÃO PSICOSSOCIAL-PI	6.000,00	0,00	0,00	6.000,00	0,00	0,00
3.3.90.39.00-Outros Serviços de Terceiros- PJ						
0-Própria	13.159.002,69	6.955,83	10.577.709,08	2.581.293,61	762.773,84	6.674.479,84
5.001-FUNDO NACIONAL DE SAUDE - MS/SAS	33.850.319,26	10.945,82	30.173.032,03	3.677.287,23	1.851.572,32	21.221.334,43
5.054-FNS/MS - INCENTIVO DE REABILITAÇÃO PSICOSSOCIAL-PI	11.000,00	0,00	0,00	11.000,00	0,00	0,00
5.076-MS/FNS/PROGRAMA CRACK É POSSÍVEL VENCER	150.000,00	0,00	0,00	150.000,00	0,00	0,00
3.3.90.47.00-OBRIGAÇÕES TRIBUTÁRIAS E CONTRIBUTIVAS						
5.001-FUNDO NACIONAL DE SAUDE - MS/SAS	100,00	0,00	0,00	100,00	0,00	0,00
3.3.90.91.00-SENTENÇAS JUDICIAIS						
0-Própria	4.519.060,00	160.957,02	2.634.361,19	1.884.698,81	500.264,60	2.097.567,48
3.3.90.92.00-DESPESAS DE EXERCÍCIOS ANTERIORES						
0-Própria	958,20	0,00	958,20	0,00	0,00	958,20
3.3.90.93.00-INDENIZAÇÕES E RESTITUIÇÕES						
0-Própria	69.831,80	842,95	22.828,83	47.002,97	842,95	22.793,83
5.001-FUNDO NACIONAL DE SAUDE - MS/SAS	148.654,00	5.134,80	30.021,85	118.632,15	4.309,31	28.916,36
4.4.90.52.00-Equipamentos e Material Permanente						
0-Própria	125.074,93	0,00	104.294,08	20.780,85	0,00	103.794,08
5.001-FUNDO NACIONAL DE SAUDE - MS/SAS	118.534,57	(7.498,89)	39.915,85	78.618,72	3.229,50	39.915,85
5.064-FNS/MS/EMENDA PARLAMENTAR 261500 06/MAT. PERMAN.	171.690,00	0,00	171.690,00	0,00	0,00	171.690,00
5.074-FNS/MS/EMENDA PARL. 372900 05/ATENÇ.ESPEC. EQUIP.	17.523,00	0,00	10.380,00	7.143,00	0,00	0,00
4.4.90.91.00-SENTENÇAS JUDICIAIS						
0-Própria	8.700,00	0,00	4.600,00	4.100,00	0,00	4.600,00
1401.010.302.191.2187- PROMOÇÃO DE AÇÕES DA REDE DE URGÊNCIA E EMERGÊNCIA PRÉ HOSPI						
3.3.90.30.00-Material de Consumo						
0-Própria	179.182,00	0,00	6.342,70	172.839,30	277,00	3.684,70
5.001-FUNDO NACIONAL DE SAUDE - MS/SAS	1.024.010,95	203.215,50	722.194,82	301.816,13	27.824,85	281.587,44
5.063-FNS/MS/CUSTEIO POLICLÍNICA HORTOLÂNDIA	150.000,00	0,00	0,00	150.000,00	0,00	0,00
3.3.90.36.00-Outros Serv.Terc.Pessoa Física						
0-Própria	46.236,00	0,00	46.236,00	0,00	3.853,00	30.824,00
3.3.90.39.00-Outros Serviços de Terceiros- PJ						
0-Própria	42.893.988,96	3.108.437,98	41.101.071,01	1.792.917,95	4.251.438,67	33.838.174,36
5.001-FUNDO NACIONAL DE SAUDE - MS/SAS	793.776,00	34.052,34	438.884,65	354.891,35	35.709,24	254.450,83
5.063-FNS/MS/CUSTEIO POLICLÍNICA HORTOLÂNDIA	150.000,00	0,00	0,00	150.000,00	0,00	0,00
4.4.90.52.00-Equipamentos e Material Permanente						
0-Própria	376.400,00	0,00	349.872,00	26.528,00	346.922,00	349.872,00
5.001-FUNDO NACIONAL DE SAUDE - MS/SAS	7.060,52	(1.595,96)	3.534,00	3.526,52	0,00	3.534,00
1401.010.302.191.2190- PROMOÇÃO DE AÇÕES DA REDE DE ATENÇÃO HOSPITALAR						
3.3.90.39.00-Outros Serviços de Terceiros- PJ						
0-Própria	106.393.469,97	0,00	99.425.003,07	6.968.466,90	8.284.250,97	84.733.337,87
5.001-FUNDO NACIONAL DE SAUDE - MS/SAS	55.484.253,18	0,00	55.484.107,26	145,92	4.676.367,00	45.098.648,68
5.053-FES/FMS - ACIH - DOAÇÃO DE ÓRGÃOS E TRANSPLANTE	21.000,00	0,00	20.000,00	1.000,00	0,00	20.000,00
SUBTOTAL 4	266.624.161,15	3.534.252,20	246.162.306,42	20.461.854,73	21.450.677,09	198.770.730,46



GOVERNO E FINANÇAS

FUNDO MUNICIPAL DE SAÚDE

(Lei n. 4.230, de 14-10-93, reg. p/ Decreto n. 14.638, de 15-05-95)

EXTRATO DE BALANCETE MÊS DE SETEMBRO DE 2019

DESPESA NORMAL

DESPESA	Dotação Atual	Valores Empenhados		A Empenhar	Valores Pagos	
		No Mês	No Ano		No Mês	No Ano
1401.010.302.176.2932- GRATIFICAÇÃO SERV. MUNICIPALIZADOS (ESFERA FED/EST)						
3.1.90.04.00-Contratação por Tempo Determinado						
0-Própria	100,00	0,00	0,00	100,00	0,00	0,00
3.1.90.11.00-Vencimentos e Vantagens Fixas-PC						
0-Própria	676.200,00	58.279,87	440.366,21	235.833,79	58.279,87	440.366,21
3.1.91.13.00-Obrigações Patronais-Infra-Orçamentária						
0-Própria	100,00	0,00	0,00	100,00	0,00	0,00
1401.010.302.176.2935- MANUTENÇÃO PESSOAL E ENCARGOS -MEDIA E ALTA COMPLEXIDADE						
3.1.90.04.00-Contratação por Tempo Determinado						
0-Própria	294.300,00	49.089,00	188.404,10	105.895,90	47.250,20	177.054,70
3.1.90.05.00-Outros Benefícios Previdenciários						
0-Própria	211.000,00	18.463,00	156.985,40	54.014,60	18.463,00	156.985,40
3.1.90.11.00-Vencimentos e Vantagens Fixas-PC						
0-Própria	28.162.500,00	2.134.113,97	18.895.433,53	9.267.066,47	2.134.113,97	18.895.433,53
3.1.90.13.00-Obrigações Patronais						
0-Própria	276.300,00	13.978,30	129.678,80	146.621,20	16.687,25	115.700,50
3.1.90.16.00-Outras Despesas Variáveis-PC						
0-Própria	1.058.700,00	100.081,00	963.336,51	95.363,49	100.081,00	963.336,51
3.1.90.67.00-DEPOSITOS COMPULSORIOS						
0-Própria	85.200,00	0,00	0,00	85.200,00	0,00	0,00
3.1.91.13.00-Obrigações Patronais-Infra-Orçamentária						
0-Própria	5.966.500,00	479.127,56	4.160.533,95	1.805.966,05	480.114,49	3.681.406,39
3.3.90.49.00-Auxílio- Transporte						
0-Própria	928.100,00	80.812,80	678.828,00	249.272,00	80.812,80	678.828,00
1401.010.303.191.2819- PROMOÇÃO DAS AÇÕES DE ASSISTÊNCIA FARMACÊUTICA						
3.3.90.30.00-Material de Consumo						
0-Própria	12.885.800,00	22.194,03	7.241.183,68	5.644.616,32	426.320,94	7.121.189,30
5.001-FUNDO NACIONAL DE SAUDE - MS/SAS						
6.029-SES/PROGR.ASSIST.FARM.ATENÇÃO BÁSICA-DIABETES/MEDI						
0-Própria	4.026.312,69	74.758,38	1.707.690,64	2.318.622,05	886.908,14	886.908,14
3.3.90.32.00-Material de Distribuição Gratuita						
0-Própria	2.400,00	666,00	666,00	1.734,00	0,00	0,00
3.3.90.39.00-Outros Serviços de Terceiros- PJ						
0-Própria	301.500,00	110,70	275.049,74	26.450,26	21.763,16	146.282,40
3.3.90.91.00-SENTENÇAS JUDICIAIS						
0-Própria	16.931.223,07	1.682.979,51	8.777.437,18	8.153.785,89	317.798,24	6.796.615,53
1401.010.303.176.2938- MANUTENÇÃO PESSOAL E ENCARGOS-ASSISTENCIA FARMACEUTICA						
3.1.90.04.00-Contratação por Tempo Determinado						
0-Própria	127.800,00	0,00	0,00	127.800,00	0,00	0,00
3.1.90.05.00-Outros Benefícios Previdenciários						
0-Própria	16.200,00	1.397,20	11.191,50	5.008,50	1.397,20	11.191,50
3.1.90.11.00-Vencimentos e Vantagens Fixas-PC						
0-Própria	2.231.300,00	172.437,36	1.538.145,50	693.154,50	172.437,36	1.538.145,50
3.1.90.16.00-Outras Despesas Variáveis-PC						
0-Própria	63.600,00	1.522,07	42.370,56	21.229,44	1.522,07	42.370,56
3.1.91.13.00-Obrigações Patronais - Intra - Orçamentaria						
0-Própria	529.600,00	43.094,21	369.370,29	160.229,71	42.360,60	326.276,08
3.3.90.49.00-Auxílio- Transporte						
0-Própria	77.600,00	6.789,60	54.588,00	23.012,00	6.789,60	54.588,00
SUBTOTAL 5	75.614.235,76	4.939.894,56	45.631.259,59	29.982.976,17	4.813.099,89	42.032.678,25



GOVERNO E FINANÇAS

FUNDO MUNICIPAL DE SAÚDE

(Lei n. 4.230, de 14-10-93, reg. p/ Decreto n. 14.638, de 15-05-95)

EXTRATO DE BALANCETE MÊS DE SETEMBRO DE 2019

DESPESA NORMAL

DESPESA	Dotação Atual	Valores Empenhados		A Empenhar	Valores Pagos	
		No Mês	No Ano		No Mês	No Ano
1401.010.304.191.2191- PROMOÇÃO DAS AÇÕES DE VIGILÂNCIA SANITÁRIA						
3.3.90.30.00-Material de Consumo						
901-TAXA DE EXPEDIENTE DA SAÚDE	68.441,74	0,00	21.663,35	46.778,39	1.249,80	10.073,64
3.3.90.33.00-Passagens e Desp. Com Locomoção						
901-TAXA DE EXPEDIENTE DA SAÚDE	7.144,06	0,00	0,00	7.144,06	0,00	0,00
3.3.90.36.00-Outros Serv.Terc.Pessoa Física						
901-TAXA DE EXPEDIENTE DA SAÚDE	40.500,00	0,00	39.050,52	1.449,48	3.300,00	25.758,94
3.3.90.39.00-Outros Serviços de Terceiros- PJ						
901-TAXA DE EXPEDIENTE DA SAÚDE	416.455,94	759,70	311.814,36	104.641,58	25.587,97	193.743,13
3.3.90.92.00-DESPESAS DE EXERCÍCIOS ANTERIORES						
901-TAXA DE EXPEDIENTE DA SAÚDE	426,14	0,00	426,14	0,00	0,00	426,14
4.4.90.52.00-Equipamentos e Material Permanente						
901-TAXA DE EXPEDIENTE DA SAÚDE	3.032,12	0,00	2.900,00	132,12	0,00	2.900,00
1401.010.304.176.2937- MANUTENÇÃO PESSOAL E ENCARGOS - VIGILANCIA SANITARIA						
3.1.90.05.00-Outros Benefícios Previdenciários						
0-Própria	25.700,00	1.796,40	15.169,60	10.530,40	1.796,40	15.169,60
3.1.90.11.00-Vencimentos e Vantagens Fixas-PC						
0-Própria	2.776.800,00	197.663,73	1.876.722,65	900.077,35	197.663,73	1.876.722,65
3.1.90.13.00-Obrigações Patronais-Infra-Orçamentária						
0-Própria	53.200,00	3.791,77	34.472,49	18.727,51	3.791,99	30.680,72
3.1.90.16.00-Outras Despesas Variáveis-PC						
0-Própria	51.100,00	4.731,60	38.589,29	12.510,71	4.731,60	38.589,29
3.1.91.13.00-Obrigações Patronais-Infra-Orçamentária						
0-Própria	509.700,00	42.118,60	374.602,89	135.097,11	43.484,28	332.484,29
3.3.90.49.00-Auxílio- Transporte						
0-Própria	89.300,00	8.243,20	64.094,40	25.205,60	8.243,20	64.094,40
1401.010.304.176.2939- MANUTENÇÃO PESSOAL E ENCARGOS (PSF/PACS)						
3.1.90.04.00-Contratação por Tempo Determinado						
0-Própria	100,00	0,00	0,00	100,00	0,00	0,00
3.1.90.05.00-Outros Benefícios Previdenciários						
0-Própria	100,00	0,00	0,00	100,00	0,00	0,00
3.1.90.11.00-Vencimentos e Vantagens Fixas-PC						
0-Própria	100,00	0,00	0,00	100,00	0,00	0,00
3.1.90.13.00-Obrigações Patronais						
0-Própria	100,00	0,00	0,00	100,00	0,00	0,00
3.1.90.16.00-Outras Despesas Variáveis-PC						
0-Própria	100,00	0,00	0,00	100,00	0,00	0,00
3.1.91.13.00-Obrigações Patronais-Infra-Orçamentária						
0-Própria	100,00	0,00	0,00	100,00	0,00	0,00
3.3.90.49.00-Auxílio- Transporte						
0-Própria	100,00	0,00	0,00	100,00	0,00	0,00
1401.010.305.191.1063- REFORMA DO AMBULATÓRIO DE MOLÉSTIAS INFECCIOSAS						
4.4.90.39.00-Outros Serviços de Terceiros- PJ						
5.004-FUNDO NACIONAL SAUDE-TETO FIN.EPID.E CONTR.DOENCAS	1.000,00	0,00	0,00	1.000,00	0,00	0,00
4.4.90.51.00-Obras e Instalações						
5.004-FUNDO NACIONAL SAUDE-TETO FIN.EPID.E CONTR.DOENCAS	1.000,00	0,00	0,00	1.000,00	0,00	0,00
4.4.90.52.00-Equipamentos e Material Permanente						
5.004-FUNDO NACIONAL SAUDE-TETO FIN.EPID.E CONTR.DOENCAS	1.000,00	0,00	0,00	1.000,00	0,00	0,00
SUBTOTAL 6	4.045.500,00	259.105,00	2.779.505,69	1.265.994,31	289.848,97	2.590.642,80



GOVERNO E FINANÇAS

FUNDO MUNICIPAL DE SAÚDE

(Lei n. 4.230, de 14-10-93, reg. p/ Decreto n. 14.638, de 15-05-95)

EXTRATO DE BALANCETE MÊS DE SETEMBRO DE 2019

DESPESA NORMAL

DESPESA	Dotação Atual	Valores Empenhados		A Empenhar	Valores Pagos	
		No Mês	No Ano		No Mês	No Ano
1401.010.305.191.2192- PROMOÇÃO DAS AÇÕES DE VIGILÂNCIA EM SAÚDE						
3.3.90.30.00-Material de Consumo						
0-Própria	107.911,84	4.672,34	39.376,45	68.535,39	352,00	34.108,96
5.004-FUNDO NACIONAL SAUDE-TETO FIN.EPID.E CONTR.DOENCAS	439.831,72	7.893,34	354.651,86	85.179,86	112.266,00	276.300,85
3.3.90.36.00-Outros Serv.Terc.Pessoa Física						
0-Própria	202.000,00	0,00	190.739,47	11.260,53	15.888,44	126.424,07
3.3.90.39.00-Outros Serviços de Terceiros- PJ						
0-Própria	155.788,16	0,00	29.469,08	126.319,08	3.899,26	13.838,39
901-TAXA DE EXPEDIENTE DA SAÚDE	464.000,00	0,00	145.726,31	318.273,69	9.332,86	87.196,58
5.004-FUNDO NACIONAL SAUDE-TETO FIN.EPID.E CONTR.DOENCAS	2.374.135,34	1.040,70	1.281.253,54	1.092.881,80	106.790,10	793.045,97
3.3.90.47.00-Obrigações Tributárias e Contributivas						
5.004-FUNDO NACIONAL SAUDE-TETO FIN.EPID.E CONTR.DOENCAS	1.000,00	0,00	100,00	900,00	0,00	100,00
4.4.90.52.00-Equipamentos e Material Permanente						
5.004-FUNDO NACIONAL SAUDE-TETO FIN.EPID.E CONTR.DOENCAS	289.940,35	7.369,79	38.113,79	251.826,56	15.500,00	30.744,00
1401.010.305.176.2936- MANUTENÇÃO PESSOAL E ENCARGOS (VIGILANCIA EPIDEMIOLOGICA)						
3.1.90.05.00-Outros Benefícios Previdenciários						
0-Própria	69.300,00	5.688,60	49.401,00	19.899,00	5.688,60	49.401,00
3.1.90.11.00-Vencimentos e Vantagens Fixas-PC						
0-Própria	11.960.900,00	948.279,87	7.811.512,94	4.149.387,06	948.279,87	7.811.512,94
3.1.90.13.00-Obrigações Patronais						
0-Própria	126.600,00	9.552,14	86.426,12	40.173,88	9.552,14	76.873,98
3.1.90.16.00-Outras Despesas Variáveis-PC						
0-Própria	360.800,00	19.653,67	269.269,27	91.530,73	19.653,67	269.269,27
3.1.90.92.00-DESPESAS DE EXERCÍCIOS ANTERIORES						
0-Própria	50.100,00	0,00	14.374,60	35.725,40	0,00	14.374,60
3.1.91.13.00-Obrigações Patronais-Infra-Orçamentária						
0-Própria	2.582.300,00	181.541,32	1.629.544,65	952.755,35	183.013,68	1.448.003,33
3.3.90.49.00-Auxílio- Transporte						
0-Própria	396.900,00	29.900,00	263.643,20	133.256,80	29.900,00	263.643,20
SUBTOTAL 7	19.581.507,41	1.215.591,77	12.203.602,28	7.377.905,13	1.460.116,62	11.294.837,14
TOTAL¹	505.155.243,67	18.320.285,03	405.788.941,98	99.366.301,69	38.949.163,50	342.423.448,28

DESPESA	Dotação Atual	Valores Empenhados		A Empenhar	Valores Pagos	
		No Mês	No Ano		No Mês	No Ano
7 - UNIDADE DE GESTÃO DE ADMINIST. E GESTÃO DE PESSOAS						
1801.010.301.100.2968 - GESTÃO DE AÇÕES DE BENEFÍCIOS - SAÚDE						
3.3.90.46.00-Auxílio-Alimentação						
0-Própria	12.000.000,00	159.831,45	10.473.313,03	1.526.686,97	823.284,63	6.265.591,03
TOTAL²	12.000.000,00	159.831,45	10.473.313,03	1.526.686,97	823.284,63	6.265.591,03
TOTAL GERAL (1+2)	517.155.243,67	18.480.116,48	416.262.255,01	100.892.988,66	39.772.448,13	348.689.039,31



GOVERNO E FINANÇAS

FUNDO MUNICIPAL DE SAÚDE

(Lei n. 4.230, de 14-10-93, reg. p/ Decreto n. 14.638, de 15-05-95)

EXTRATO DE BALANCETE MÊS DE SETEMBRO DE 2019

DESPESA NORMAL

FONTES	Total Pago Mês	Total Pago Ano
000-PRÓPRIA	29.108.965,83	269.119.918,31
901-Taxa de Expediente	39.470,63	320.098,43
5.001-FNS/MS/SES	7.552.118,57	68.250.383,55
5.002-Fundo Nacional de Saúde-PAB	1.654.259,92	7.285.105,91
5.004-TETO Fin. Epid.	234.556,10	1.100.190,82
5.012- MS/FAN-Prog.Fin.Ações Alim.Nutrição	7.400,00	24.813,06
5.020-MS/Implantação Centro Especialidades Odontológicas	59.830,61	262.343,77
5.030-FNS/MS/Unid.Pronto Atendimento/Pte São João	0,00	150.000,00
5.031-FNS/MS/Unid.Pronto Atendimento/Vila Progresso	0,00	39.503,70
5.043-FES/Piso de Atenção Básica Estadual	1.115.664,84	1.607.102,55
5.053-FES/FMS - ACIH - DOAÇÃO DE ÓRGÃOS E TRANSPLANTE	0,00	20.000,00
5.054-FNS/MS - INCENTIVO DE REABILITAÇÃO PSICOSSOCIAL-PI	181,63	3.759,17
5.059-MS / PROGRAMA DE REQUALIF. UBS CORRUPIRA	0,00	8.671,24
5.062-MS / INCENTIVO AO PROGRAMA "ACADEMIA DA SAÚDE	0,00	8.458,80
5.064-FNS/MS/EMENDA PARLAMENTAR 261500 06/MAT. PERMAN.	0,00	171.690,00
5.072-FNS/MS/EQUIPES DE CONSULTÓRIO DE RUA	0,00	317.000,00
TOTAL GERAL	39.772.448,13	348.689.039,31

Elaborado por:

CRISTIANE ROSSI RIBEIRO

Agente Fazendário

UGGF/DC

EDNÉIA C. MARQUES CAUSS

Chefe da Divisão da Contabilidade

UGGF/DC



GOVERNO E FINANÇAS

FUNDO MUNICIPAL DE SAÚDE

(Lei n. 4.230, de 14-10-93, reg. p/ Decreto n. 14.638, de 15-05-95)

EXTRATO DE BALANCETE MÊS DE SETEMBRO DE 2019

DESPESA - RP

DESPESA	Valores Pagos	
	No Mês	No Ano
1065-TECNOLOGIA DE INFORMAÇÃO EM SAÚDE		
33903900-Outros Serviços de Terceiros - PJ		
0-Própria	0,00	286.249,72
2183-GERENCIAMENTO OPERACIONAL DO NÍVEL CENTRAL		
33903000-Material de Consumo		
0-Própria	0,00	914,06
33903300-Passagens e Despesas com Locomoção		
0-Própria	0,00	320,98
33903900-Outros Serviços de Terceiros - PJ		
0-Própria	0,00	77.903,62
2188-PROMOÇÃO DAS AÇÕES DAS UNIDADES DE ATENÇÃO BÁSICA		
33903000-Material de Consumo		
0-Própria	0,00	33.020,60
5.002-Fundo Nacional de Saude-PAB	0,00	36.583,66
5.043-FES/Piso de Atenção Básica Estadual	0,00	29.881,09
5.062-MS/INCENTIVO AO PROGRAMA "ACADEMIA DA SAUDE"	0,00	9.591,80
33903600-Outras Serviços de Terceiros - PF		
5.002-Fundo Nacional de Saude-PAB	0,00	39.020,98
33903900-Outros Serviços de Terceiros - PJ		
0-Própria	0,00	167.739,42
5.002-Fundo Nacional de Saude-PAB	0,00	710.501,68
5.043-FES/Piso de Atenção Básica Estadual	0,00	266.362,46
5.062-MS/INCENTIVO AO PROGRAMA "ACADEMIA DA SAUDE"	0,00	5.639,20
5.072-FNS/MS/EQUIPES DE CONSULTORIO DE RUA	0,00	44.650,00
44905200-Equipamentos e Material Permanente		
0-Própria	0,00	87.565,00
5.002-Fundo Nacional de Saude-PAB	0,00	707.928,37
5.061-MS/PROGRAMA AÇÕES DE ALIMENTAÇÃO E NUTRIÇÃO (VAN)	0,00	750,00
5.073-FNS/MS/ESTR. DA REDE DE SERVIÇOS DE ATENÇÃO BÁSICA	0,00	412.859,99
2189-PROMOÇÃO DAS AÇÕES DA ESTRATÉGIA DE SAÚDE DA FAMÍLIA		
33903000-Material de Consumo		
0-Própria	0,00	6.981,00
5.002-Fundo Nacional de Saude-PAB	0,00	15.529,61
33903900-Outros Serviços de Terceiros - PJ		
0-Própria	0,00	724.214,49
5.002-Fundo Nacional de Saude-PAB	0,00	217.435,77
44905200-Equipamentos e Material Permanente		
5.002-Fundo Nacional de Saude-PAB	0,00	25.648,72
SUB TOTAL 1	0,00	3.907.292,22



GOVERNO E FINANÇAS

FUNDO MUNICIPAL DE SAÚDE

(Lei n. 4.230, de 14-10-93, reg. p/ Decreto n. 14.638, de 15-05-95)

EXTRATO DE BALANCETE MÊS DE SETEMBRO DE 2019

DESPESA - RP

DESPESA	Valores Pagos	
	No Mês	No Ano
2186-PROMOÇÃO DE AÇÕES DAS UNIDADES DE ATENÇÃO ESPECIAL		
33903000-Material de Consumo		
0-Própria	0,00	101.324,88
5.001-F.N.S.-MS/SAS	0,00	13.747,13
5.020-MS/ IMPLANTAÇÃO CENTRO ESPECIALIDADES ODONTOLÓGICAS	0,00	3.679,07
5.064-FNS/MS/EMENDA PARLAMENTAR 261500 06/ MAT. PERMAN.	0,00	7.541,30
33903200-Material de Distribuição Gratuita		
0-Própria	0,00	733.682,96
5.001-F.N.S.-MS/SAS	0,00	63.990,30
33903600-Outras Serviços de Terceiros - PF		
0-Própria	0,00	19.404,85
5.001-F.N.S.-MS/SAS	0,00	35.257,58
33903900-Outros Serviços de Terceiros - PJ		
0-Própria	75,37	676.648,79
5.001-F.N.S.-MS/SAS	0,00	1.562.004,12
5.020-MS/ IMPLANTAÇÃO CENTRO ESPECIALIDADES ODONTOLÓGICAS	0,00	12.466,94
33909100-SENTENÇAS JUDICIAIS		
0-Própria	0,00	331.586,59
33909300-Indenizações e Restituições		
0-Própria	0,00	5.218,57
44905200-Equipamentos e Material Permanente		
0-Própria	0,00	1.823,80
5.001-F.N.S.-MS/SAS	0,00	171.547,54
5.020-MS/ IMPLANTAÇÃO CENTRO ESPECIALIDADES ODONTOLÓGICAS	0,00	9.297,16
5.064-FNS/MS/EMENDA PARLAMENTAR 261500 06/ MAT. PERMAN.	0,00	25.520,00
5.074-FNS/MS/EMENDA PARL. 372900 05/ATENÇ.ESPEC. EQUIP.	0,00	14.745,00
6.081-SES/CONV. 542/2018/AQUISIÇÃO DE ÓRTESE E PRÓTESE	0,00	50.108,30
2187-PROMOÇÃO DE AÇÕES DA REDE DE URGÊNCIA E EMERGÊNCIA		
33903000-Material de Consumo		
0-Própria	0,00	6.975,85
5.001-F.N.S.-MS/SAS	0,00	108.502,73
33903600-Outras Serviços de Terceiros - PF		
0-Própria	0,00	3.853,00
33903900-Outros Serviços de Terceiros - PJ		
0-Própria	0,00	85.543,44
901-Taxa de Expediente	0,00	134.750,00
5.001-F.N.S.-MS/SAS	0,00	32.892,90
44905200-Equipamentos e Material Permanente		
6.061-MS/FNS/AQUISIÇ. DE AMBULÂNCIA/TIPO A/PROC.35369/17	0,00	80.000,00
5.001-F.N.S.-MS/SAS	0,00	59.272,92
2819-GESTÃO DE ASSISTÊNCIA FARMACÊUTICA		
33903000-Material de Consumo		
0-Própria	0,00	212.940,58
5.010-MS/Assistência Farmac.Básica	0,00	312.461,04
6.029-SES/Progr.Assist.Farm.Atenção Básica-Diabetes/ Medi	0,00	82.248,89
SUB TOTAL 2	75,37	4.959.036,23



GOVERNO E FINANÇAS

FUNDO MUNICIPAL DE SAÚDE

(Lei n. 4.230, de 14-10-93, reg. p/ Decreto n. 14.638, de 15-05-95)

EXTRATO DE BALANCETE MÊS DE SETEMBRO DE 2019

DESPESA - RP

DESPESA	Valores Pagos	
	No Mês	No Ano
33903200-Material de Distribuição Gratuita		
0-Própria	0,00	342,00
33903900-Outros Serviços de Terceiros - PJ		
0-Própria	0,00	17.182,11
33909100-SENTENÇAS JUDICIAIS		
0-Própria	0,00	795.927,73
2191-PROMOÇÃO DAS AÇÕES VIGILÂNCIA SANITÁRIA		
33903000-Material de Consumo		
901-Taxa de Expediente	0,00	2.071,18
33903600-Outras Serviços de Terceiros - PF		
5.004-TETO Fin. Epid.	0,00	3.208,42
33903900-Outros Serviços de Terceiros - PJ		
901-Taxa de Expediente	0,00	50.087,08
44905200-Equipamentos e Material Permanente		
901-Taxa de Expediente	0,00	1.378,00
2192-PROMOÇÃO DAS AÇÕES VIGILÂNCIA EM SAÚDE		
33903000-Material de Consumo		
5.004-TETO Fin. Epid.	0,00	31.626,10
33903900-Outros Serviços de Terceiros - PJ		
5.004-TETO Fin. Epid.	0,00	1.723,00
44905200-Equipamentos e Material Permanente		
5.004-TETO Fin. Epid.	0,00	80.669,20
2154-ATENDIMENTO INTEGRAL À SAÚDE DA CRIANÇA E DO ADOLESCENTE		
33903600-Outras Serviços de Terceiros - PF		
0-Própria	0,00	11.214,71
5.004-TETO Fin. Epid.	0,00	4.420,00
33903000-Material de Consumo		
5.004-TETO Fin. Epid.	0,00	27.848,79
33903900-Outros Serviços de Terceiros - PJ		
0-Própria	0,00	1.568,50
5.004-TETO Fin. Epid.	0,00	143.060,45
44905200-Equipamentos e Material Permanente		
5.004-TETO Fin. Epid.	0,00	23.982,90
2933-MANUTENÇÃO DE PESSOAL E ENCARGOS (SMS/ADM)		
31901300-Obrigações Patronais		
0-Própria	0,00	13.545,38
31911300-Obrigações Patronais- Intra- Orçamentária		
0-Própria	0,00	78.424,61
SUB TOTAL 3	0,00	1.288.280,16



GOVERNO E FINANÇAS

FUNDO MUNICIPAL DE SAÚDE

(Lei n. 4.230, de 14-10-93, reg. p/ Decreto n. 14.638, de 15-05-95)

EXTRATO DE BALANCETE MÊS DE SETEMBRO DE 2019

DESPESA - RP

DESPESA	Valores Pagos	
	No Mês	No Ano
2934-MANUTENÇÃO DE PESSOAL E ENCARGOS (ATENÇÃO BÁSICA)		
31900400-Contratação por Tempo Determinado		
0-Própria	0,00	14.457,90
31901300-Obrigações Patronais		
0-Própria	0,00	74.327,89
31911300-Obrigações Patronais- Intra- Orçamentária		
0-Própria	0,00	1.055.483,01
2935-MANUTENÇÃO DE PESSOAL E ENCARGOS (MÉDIA E ALTA COMPLEXIDADE)		
31900400-Contratação por Tempo Determinado		
0-Própria	0,00	2.529,06
31901300-Obrigações Patronais		
0-Própria	0,00	27.191,55
31911300-Obrigações Patronais- Intra- Orçamentária		
0-Própria	0,00	416.516,67
2936-MANUTENÇÃO DE PESSOAL E ENCARGOS (VIGILÂNCIA EPIDEMIOLÓGICA)		
31901300-Obrigações Patronais		
0-Própria	0,00	11.938,73
31911300-Obrigações Patronais- Intra- Orçamentária		
0-Própria	0,00	177.191,72
2937-MANUTENÇÃO DE PESSOAL E ENCARGOS (VIGILÂNCIA SANITÁRIA)		
31901300-Obrigações Patronais		
0-Própria	0,00	3.826,96
31911300-Obrigações Patronais- Intra- Orçamentária		
0-Própria	0,00	38.261,64
2938-MANUTENÇÃO DE PESSOAL E ENCARGOS (ASSISTENCIA FARMACEUTICA)		
31911300-Obrigações Patronais- Intra- Orçamentária		
0-Própria	0,00	37.789,16
2939-MANUTENÇÃO DE PESSOAL E ENCARGOS (PSF/PACS)		
31911300-Obrigações Patronais- Intra- Orçamentária		
0-Própria	0,00	1.883,40
2968-GESTÃO DAS AÇÕES DE BENEFÍCIOS - SAÚDE		
33904600-Auxílio-Alimentação		
0-Própria	0,00	790.761,75
SUB TOTAL 4	0,00	2.652.159,44
TOTAL	75,37	12.806.768,05



GOVERNO E FINANÇAS

FUNDO MUNICIPAL DE SAÚDE

(Lei n. 4.230, de 14-10-93, reg. p/ Decreto n. 14.638, de 15-05-95)

EXTRATO DE BALANCETE MÊS DE SETEMBRO DE 2019

DESPESA - RP

FONTES	Total Pago Mês	Total Pago Ano
0-Própria	75,37	7.134.276,68
901-Taxa de Expediente	0,00	188.286,26
5.001-F.N.S.-MS/SAS	0,00	2.047.215,22
5.002-Fundo Nacional de Saude-PAB	0,00	1.752.648,79
5.004-TETO Fin. Epid.	0,00	316.538,86
5.010-MS/Assistência Farmac.Básica	0,00	312.461,04
5.020-MS/ IMPLANTAÇÃO CENTRO ESPECIALIDADES ODONTOLÓGICAS	0,00	25.443,17
5.043-FES/Piso de Atenção Básica Estadual	0,00	296.243,55
5.061-MS/PROGRAMA AÇÕES DE ALIMENTAÇÃO E NUTRIÇÃO (VAN)	0,00	750,00
5.062-MS/INCENTIVO AO PROGRAMA "ACADEMIA DA SAUDE"	0,00	15.231,00
5.064-FNS/MS/EMENDA PARLAMENTAR 261500 06/ MAT. PERMAN.	0,00	33.061,30
5.072-FNS/MS/EQUIPES DE CONSULTORIO DE RUA	0,00	44.650,00
5.073-FNS/MS/ESTR. DA REDE DE SERVIÇOS DE ATENÇÃO BÁSICA	0,00	412.859,99
5.074-FNS/MS/EMENDA PARL. 372900 05/ATENÇ.ESPEC. EQUIP.	0,00	14.745,00
6.029-SES/Progr.Assist.Farm.Atenção Básica-Diabetes/ Medi	0,00	82.248,89
6.061-MS/FNS/AQUISIÇ. DE AMBULÂNCIA/TIPO A/PROC.35369/17	0,00	80.000,00
6.081-SES/CONV. 542/2018/AQUISIÇÃO DE ÓRTESE E PRÓTESE	0,00	50.108,30
TOTAL	75,37	12.806.768,05

Elaborado por:

CRISTIANE ROSSI RIBEIRO
Agente Fazendário
UGGF/ DC

EDNÉIA C. MARQUES CAUSS
Chefe da Divisão da Contabilidade
UGGF/ DC



GOVERNO E FINANÇAS

FUNDO MUNICIPAL DE SAÚDE

(Lei n. 4.230, de 14-10-93, reg. p/ Decreto n. 14.638, de 15-05-95)

EXTRATO DE BALANCETE DO MÊS DE OUTUBRO DE 2019

Saldos Bancários

BANCOS	Nº BANCOS	CONTA CORRENTE	CONTA APLICAÇÃO	TOTAL
Banco do Brasil C/C nº 9.886-8	154 / 262	0,00	13,74	13,74
Banco do Brasil C/C nº 130.530-1	588 / 589	0,00	7,25	7,25
Banco do Brasil C/C nº 56.230-0	614 / 615	0,00	111.287,29	111.287,29
Banco do Brasil C/C nº 56.547-4	623 / 624	0,00	275,35	275,35
Banco do Brasil C/C nº 56.548-2	625 / 736	0,00	767.449,42	767.449,42
Banco do Brasil C/C nº 56.549-0	627 / 628	0,00	1.854,43	1.854,43
Banco do Brasil C/C nº 57.530-5	669 / 670	0,00	2.494,13	2.494,13
Banco do Brasil C/C nº 63.437-9	846 / 847	0,00	3.223.101,68	3.223.101,68
Banco do Brasil C/C nº 69.531-9	915 / 916	0,00	4.868,13	4.868,13
Banco do Brasil C/C nº 68.297-7	946 / 947	0,00	11.842,84	11.842,84
Banco do Brasil C/C nº 71.126-8	1024 / 1025	0,00	52.191,97	52.191,97
Banco do Brasil C/C nº 70.898-4	1042 / 1043	0,00	0,00	0,00
Caixa Econ.Federal C/C nº 624.014-0	635 / 636	0,00	1.332,07	1.332,07
Caixa Econ.Federal C/C nº 624.016-7	637 / 638	0,00	3.150.667,05	3.150.667,05
Caixa Econ.Federal C/C nº 624.015-9	639 / 640	0,00	892.400,10	892.400,10
Caixa Econ.Federal C/C nº 624.012-4	641 / 642	0,00	3.349.400,43	3.349.400,43
Caixa Econ.Federal C/C nº 624.013-2	643 / 644	0,00	858.471,76	858.471,76
Caixa Econ.Federal C/C nº 624.011-6	645 / 646	0,00	226.605,41	226.605,41
Caixa Econ.Federal C/C nº 624.017-5	647 / 648	0,00	42.539,45	42.539,45
Caixa Econ.Federal C/C nº 624.018-3	722 / 723	0,00	23.002,45	23.002,45
Caixa Econ.Federal - C/C 624.021-3	697 / 698	0,00	0,00	0,00
Caixa Econ.Federal C/C nº 624.022-1	699 / 700	0,00	0,00	0,00
Caixa Econ.Federal C/C nº 624.024-8	703 / 704	0,00	1.510,64	1.510,64
Caixa Econ.Federal C/C nº 624.019-1	731 / 732	0,00	67.347,53	67.347,53
Caixa Econ.Federal C/C nº 624.027-2	737 / 738	0,00	0,00	0,00
Caixa Econ.Federal C/C nº 624.028-0	739 / 740	0,00	0,00	0,00
Caixa Econ.Federal C/C nº 624.029-9	741 / 742	0,00	959,09	959,09
Caixa Econ.Federal C/C nº 624.030-2	743 / 744	0,00	0,00	0,00
Caixa Econ.Federal C/C nº 624.036-1	767 / 768	0,00	0,00	0,00
Caixa Econ.Federal C/C nº 624.033-7	769 / 770	0,00	0,00	0,00
Caixa Econ.Federal C/C nº 624.035-3	771 / 772	0,00	0,00	0,00



GOVERNO E FINANÇAS

Caixa Econ.Federal C/C n° 624.031-0	773 / 774	0,00	0,00	0,00
Caixa Econ.Federal C/C n° 624.032-9	775 / 776	0,00	0,00	0,00
Caixa Econ.Federal C/C n° 624.034-5	777 / 778	0,00	0,00	0,00
Caixa Econ.Federal C/C n° 624.037-0	798 / 799	0,00	1.844.199,39	1.844.199,39
Caixa Econ.Federal C/C n° 624.038-8	800 / 801	0,00	916.340,31	916.340,31
Caixa Econ.Federal C/C n° 624.039-6	802 / 803	0,00	959.639,55	959.639,55
Caixa Econ.Federal C/C n° 624.043-4	808 / 809	0,00	168.706,90	168.706,90
Caixa Econ.Federal C/C n° 624.045-0	856 / 857	0,00	0,00	0,00
Caixa Econ.Federal C/C n° 000084-9	888 / 889	0,00	0,00	0,00
Caixa Econ.Federal C/C n° 624.044-2	906 / 907	0,00	129.330,80	129.330,80
Caixa Econ.Federal C/C n° 000.074-1	937 / 938	0,00	0,00	0,00
Caixa Econ.Federal C/C n° 624.046-9	957 / 958	0,00	19.865,82	19.865,82
Caixa Econ.Federal C/C n° 071.005-6	963 / 964	0,00	809.686,77	809.686,77
Caixa Econ.Federal C/C n° 624.047-7	967 / 968	0,00	0,00	0,00
Caixa Econ.Federal C/C n° 000.098-9	951 / 952	0,00	94.262,40	94.262,40
Caixa Econ.Federal C/C n° 000.095-4	940 / 941	0,00	0,02	0,02
Caixa Econ.Federal C/C n° 624.048-5	969 / 970	0,00	278.118,80	278.118,80
Caixa Econ.Federal C/C n° 071.006-4	975 / 976	0,00	72,10	72,10
Caixa Econ.Federal C/C n° 624.049-3	978 / 979	0,00	21.146,18	21.146,18
Caixa Econ.Federal C/C n° 624.050-7	980 / 981	0,00	0,00	0,00
Caixa Econ.Federal C/C n° 624.051-5	982 / 983	0,00	101.389,52	101.389,52
Caixa Econ.Federal C/C n° 624.052-3	986 / 987	0,00	72.290,94	72.290,94
Caixa Econ.Federal C/C n° 071.012-9	992 / 993	0,00	18.344,77	18.344,77
Caixa Econ.Federal C/C n° 624.053-1	1004 / 1007	0,00	14.572.892,08	14.572.892,08
Caixa Econ.Federal C/C n° 624.054-0	1005 / 1006	0,00	2.109.768,55	2.109.768,55
Caixa Econ.Federal C/C n° 057.952-1	1008	931,95		931,95
TOTAL		931,95	34.905.677,11	34.906.609,06

Elaborado por:

CRISTIANE ROSSI RIBEIRO
Agente Fazendário
UGGF/ DC

EDNÉIA C. MARQUES CAUSS
Chefe da Divisão da Contabilidade
UGGF/ DC



GOVERNO E FINANÇAS

FUNDO MUNICIPAL DE SAÚDE

(Lei n. 4.230, de 14-10-93, reg. p/ Decreto n. 14.638, de 15-05-95)

EXTRATO DE BALANCETE DO MÊS DE OUTUBRO DE 2019

R E C E I T A

Receitas	Fontes de Recursos	Valores Arrecadados		Orçado	Diferença	
		No Mês	No Ano			
100.000.000.000.000 Receitas Correntes						
112.201.110.103.000 Taxas pela Prestação de Serviços - Principal - PMJ - SAÚDE						
112.201.110.103.001	TAXA DE EXPEDIENTE DA SAÚDE	901	195.103,60	1.648.048,39	1.000.000,00	648.048,39
132.100.110.103.000 Remuneração de Depósitos Bancários - Principal - PMJ - SAÚDE						
132.100.110.103.005	REC.REMUN.DEP.BANCARIOS RECURSOS VINCULADOS/SUS GESTÃO PLENA	5.001	8.546,41	202.607,00	0,00	202.607,00
132.100.110.103.005	REC.REMUN.DEP.BANCARIOS RECURSOS VINCULADOS/SUS-PA	5.002	3.267,83	57.562,57	45.700,00	11.862,57
132.100.110.103.006	REC.REMUN.DEP.BANCARIOS RECURSOS VINCULADOS/MS/TET	5.004	2.129,01	31.744,84	30.000,00	1.744,84
132.100.110.103.010	FUNDO NACIONAL DE SAÚDE/DST/AIDS	5.005	545,37	7.624,64	0,00	7.624,64
132.100.110.103.011	ASSISTENCIA FARMACEUTICA BASICA	5.010	341,97	6.760,19	10.000,00	(3.239,81)
132.100.110.103.012	SES/INCENTIVO P/DETECCAO E CURA DA TUBERCULOSE	6.027	0,57	4,81	0,00	4,81
132.100.110.103.013	SES/REFORMA E READEQUACAO DO AME	0	0,01	0,12	0,00	0,12
132.100.110.103.014	SES/PROGRAMA ASSIST.FARM.ATENCAO BASICA-DIABETES/M	6.029	1.590,52	6.785,04	20.000,00	(13.214,96)
132.100.110.103.016	PROGRAMA DE FINANCIAMENTO DAS ACOES DE ALIM.E NUTR	5.012	524,64	7.335,15	5.000,00	2.335,15
132.100.110.103.017	FNS/BLOCO MEDIA ALTA COMPLEXIDADE	5.002	12,00	167,92	0,00	167,92
132.100.110.103.018	MS/UNIDADE PRONTO ATENDIMENTO/NOVO HORIZONTE	5.016	41,16	575,44	0,00	575,44
132.100.110.103.020	SES/PROGRAMA ASSIST.FARM.ATENCAO BASICA-INSUMOS DI	6.029	3,85	39,45	25.000,00	(24.960,55)
132.100.110.103.021	MS/CONSTRUCAO DE UBS NO BAIRRO SAO CAMILO	5.015	14,06	196,54	0,00	196,54
132.100.110.103.022	MS/IMPLEMENTACAO DE COMPLEXOS REGULADORES	5.017	25,99	359,79	2.000,00	(1.640,21)
132.100.110.103.024	MS/POLOS DA ACADEMIA DA SAÚDE	5.019	5,17	43,59	0,00	43,59
132.100.110.103.028	MS/PROGRAMA DE REQUALIFICACAO DE UBS NOVO HORIZONTE	5.021	0,92	12,90	0,00	12,90
132.100.110.103.034	MS/PROGRAMA DE REQUALIFICACAO DE UBS/ESPLANADA	5.028	0,59	8,19	0,00	8,19
132.100.110.103.036	MS/UPA VILA PROGRESSO	5.031	560,00	8.029,67	0,00	8.029,67
132.100.110.103.037	MS/UPA VILA HORTOLANDIA	5.032	586,46	8.199,56	20.000,00	(11.800,44)
132.100.110.103.038	MS/UPA PONTE SAO JOAO	5.030	1.127,05	16.820,38	0,00	16.820,38
132.100.110.103.048	PISO DE ATENCAO BASICA ESTADUAL	5.043	6.602,22	66.170,16	50.000,00	16.170,16
132.100.110.103.049	MS/PROGRAMA DE REQUALIFICACAO DE UNIDADE BASICA DE	5.044	103,10	1.441,49	0,00	1.441,49
132.100.110.103.051	MS/REFORMA DE UNIDADE DE TERAPIA INTENSIVA NEONATAL-HU -	5.048	0,00	90,71	0,00	90,71
132.100.110.103.054	REC.OP.FINANC./FNS/MS/EMENDA PARLAM.15810008-MAT.PERMAN.	5.050	79,04	1.105,05	0,00	1.105,05
132.100.110.103.057	REC.OP.FINANC./SES/PROGR.PAUL.APOIO COM.INTRA-HOSPITALARES TR	5.053	24,55	226,43	1.000,00	(773,57)
132.100.110.103.058	REC.OP.FINANC./SES/DISPENSACAO DE CADEIRA DE RODAS	5.052	10,09	85,10	0,00	85,10
132.100.110.103.059	REC.OP.FINANC./FNS/REABILITACAO PSICOSSOCIAL DA REDE ATENCAO	5.054	57,64	731,57	1.000,00	(268,43)
132.100.110.103.060	FNS/MS/EMENDA PARLAMENTAR 261500.06/MAT.PERM.	5.064	169,97	3.412,35	0,00	3.412,35
132.100.110.103.061	REC.OP.FINAN/FNS/MS/AQUISICAO DE VEICULOS P/RENOVACAO FROTA	5.066	12,93	180,69	0,00	180,69
132.100.110.103.062	REC.OP.FINAN/MS/FNS/EMENDA PARLAM.25320.001/2016 EQ/MAT/PERM	5.070	44,18	617,68	0,00	617,68
SUB-TOTAL 1			221.530,90	2.076.987,41	1.209.700,00	867.287,41



GOVERNO E FINANÇAS

FUNDO MUNICIPAL DE SAÚDE

(Lei n. 4.230, de 14-10-93, reg. p/ Decreto n. 14.638, de 15-05-95)

EXTRATO DE BALANCETE DO MÊS DE OUTUBRO DE 2019

R E C E I T A

Receitas		Fontes de Recursos	Valores Arrecadados		Orçado	Diferença
			No Mês	No Ano		
132.100.110.103.063	REC.OP.FINANC/FNS/MS/EMENDA PARLAM.31600.002/2016 E	5.069	61,97	865,71	1.000,00	(134,29)
132.100.110.103.065	REC. OP. FINANC./MS/AQUISIÇÃO EQUIPAMENTOS UPA NOVO HORIZONTE	5.055	12,14	169,74	0,00	169,74
132.100.110.103.066	REC. OP. FINANC./SES/CAPS SERV. SOCIAIS TERAP. E PSICOSSOCIAL	5.067	0,05	0,67	0,00	0,67
132.100.110.103.067	REC.OP.FINANC./MS/AQUIS. DE AMBULANCIA - TIPO A	6.061	1.288,84	19.101,00	0,00	19.101,00
132.100.110.103.069	REC.OP.FINANC/MS/AQUISICAO EQUIP.MOB.P/REDE ESPECIALIZADA	5.074	0,00	0,00	100,00	(100,00)
132.100.110.103.070	REC.OP.FINANC./SES/PREST.SERV.FORN.INSUMOS MEDICOS E ESP.P/RE	6.081	108,16	1.152,32	0,00	1.152,32
132.100.110.103.071	RECOPFINANC/MS/PROGRFINACOES ALIMNUTRICAO (VAN)	5.061	6,11	33,17	0,00	33,17
132.100.110.103.072	REC.OP.FINANC/MS/INCENTIVO AS EQUIPES DE CONSULTORIO NA RUA	5.072	0,00	0,00	10.000,00	(10.000,00)
132.100.110.103.076	REC.OP.FINANC./SERVICO VERIFICACAO OBITO/SVO	904	0,00	0,00	0,00	0,00
160.000.000.000.000 Receita de Serviços						
169.099.110.101.002	SERVICO VERIFICACAO OBITO/SVO	904	41.101,95	212.149,41	0,00	212.149,41
171.803.000.000.000 Transferência de Recursos do Sistema Único de Saúde - SUS - Repasses Fundo a Fundo						
171.803.110.103.001	PISO DE ATENÇÃO BÁSICA FIXO (PAB FIXO)	5.002	839.395,01	8.009.183,98	9.331.319,00	(1.322.135,02)
171.803.110.103.003	PACS - AGENTES COMUNITÁRIOS DE SAÚDE	5.002	146.250,00	1.323.750,00	1.522.738,00	(198.988,00)
171.803.110.103.004	SAÚDE BUCAL	5.002	0,00	0,00	326.400,00	(326.400,00)
171.803.110.103.007	MS/INCENTIVO AO PROGRAMA ACADEMIA DA SAÚDE - REB-ACAD	5.062	3.000,00	27.000,00	36.000,00	(9.000,00)
171.803.110.103.008	PISO ATENCAO BÁSICA VARIÁVEL (PAB VARIÁVEL)	5.002	178.933,11	1.312.785,95	1.953.743,00	(640.957,05)
171.803.210.103.001	AÇÕES ESTRATÉGICAS (MAC FAEC)	5.001	2.985,00	87.426,02	156.116,00	(68.689,98)
171.803.210.103.002	FMS/MÉDIA E ALTA COMPLEXIDADE (MAC-GESTÃO PLENA)	5.001	13.914.916,25	92.321.476,86	96.693.384,00	(4.371.907,14)
171.803.210.103.004	MEDIA E ALTA COMPLEXIDADE DA VIGILANCIA SANITARIA	5.004	640.937,28	1.482.085,54	981.176,00	500.909,54
171.803.210.103.006	CENTRO DE ESPECIALIDADES ODONTOLÓGICAS - CEO	5.020	31.700,00	292.800,00	0,00	292.800,00
171.803.210.103.007	FMS/MEDIA E ALTA COMPLEXIDADE-PROGRAMA REDE CEGONHA	5.001	0,00	7.835,52	0,00	7.835,52
171.803.210.103.012	AGENTE DE COMBATE AS ENDEMIAS (ACE)	5.004	32.500,00	285.000,00	316.368,00	(31.368,00)
171.803.210.103.013	FNS/REABILITACAO PSICOSSOCIAL DA REDE ATENCAO PSICOSSOCIAL S	5.054	0,00	0,00	20.000,00	(20.000,00)
171.803.210.103.014	FNS/INCREMENTO TEMP.LIMITE FINANCEIRO/POLICLINICA HORTOLANDIA	5.063	0,00	0,00	300.000,00	(300.000,00)
171.810.100.000.000 Transferências de Convênios da União para o Sistema Único de Saúde - SUS						
171.803.210.103.016	MS/SAMU 192	5.001	146.475,00	1.464.750,00	1.757.700,00	(292.950,00)
171.803.310.103.003	INCENTIVO FINANCEIRO AO TRATAMENTO DA AIDS	5.004	28.944,09	260.496,81	347.256,00	(86.759,19)
171.803.410.103.001	ASSISTENCIA FARMACEUTICA BASICA	5.010	188.669,11	1.886.691,10	2.264.000,00	(377.308,90)
171.803.510.103.001	PROGRAMA DE ALIMENTACAO SAUAVEL	5.012	40.000,00	40.000,00	30.000,00	10.000,00
171.803.110.103.037	MS/INCENTIVO AS EQUIPES DE CONSULTORIO NA RUA	5.072	35.200,00	316.800,00	522.200,00	(205.400,00)
172.803.000.000.000 Transferência de Recursos do Estado para Programas de Saúde - Repasse Fundo a Fundo						
172.803.110.103.001	PISO DE ATENCAO BASICA ESTADUAL	5.043	0,00	829.620,00	1.217.200,00	(387.580,00)
SUB-TOTAL 2			16.272.484,07	110.181.173,80	117.786.700,00	(7.605.526,20)



GOVERNO E FINANÇAS

FUNDO MUNICIPAL DE SAÚDE

(Lei n. 4.230, de 14-10-93, reg. p/ Decreto n. 14.638, de 15-05-95)

EXTRATO DE BALANCETE DO MÊS DE OUTUBRO DE 2019

RECEITA

Receitas	Fontes de Recursos	Valores Arrecadados		Orçado	Diferença	
		No Mês	No Ano			
172.810.100.000.000 Transferências de Convênio dos Estados para o Sistema Único de Saúde - SUS						
172.810.110.103.005	SES/PROGRAMA ASSIST.FARM.ATENCAO BASICA-DIABETES/M	6.029	50.718,00	957.548,00	932.500,00	25.048,00
172.810.110.103.006	SES/PROGR.PAULISTA APOIO A COM.INTRA-HOSP.TRANSPLANTE	5.053	0,00	10.000,00	20.000,00	(10.000,00)
241.810.100.000.000 Transferências de Convênio da União para o Sistema Único de Saúde - SUS						
241.803.110.103.001	MS/FNS/IMPL.DA SEGURANCA ALIMENTAR E NUTRICIONAL NA SAUDE	5.081	18.000,00	18.000,00	0,00	18.000,00
241.810.110.103.005	MS/IMPLEMENTACAO DE COMPLEXOS REGULADORES	5.017	0,00	0,00	74.000,00	(74.000,00)
241.810.110.103.016	MS/IUPA VILA HORTOLANDIA	5.032	0,00	0,00	200.000,00	(200.000,00)
241.810.110.103.036	MS/EQUIP.PI/ESTR.DA REDE BÁSICA DE SAUDE	5.073	0,00	0,00	100.000,00	(100.000,00)
241.810.110.103.037	MS/AQUISICAO EQUIP.MOB.PI/REDE ESPECIALIZADA	5.074	0,00	0,00	900,00	(900,00)
241.810.110.103.038	FNS/MS/PROP.13875.759000/1180-03/EQUIP.MAT.PERM. UBS	5.166	0,00	100.000,00	0,00	100.000,00
241.810.110.103.039	FNS/MS/AQUISICAO DE EQUIP.ODONTOLOGICOS - SAUDE BUCAL	5.080	0,00	36.000,00	0,00	36.000,00
SUB-TOTAL 3			68.718,00	1.121.548,00	1.327.400,00	(205.852,00)
TOTAL DA RECEITA (1+2+3)			16.562.732,97	113.379.709,21	120.323.800,00	(6.944.090,79)



GOVERNO E FINANÇAS

FUNDO MUNICIPAL DE SAÚDE

(Lei n. 4.230, de 14-10-93, reg. p/ Decreto n. 14.638, de 15-05-95)

EXTRATO DE BALANCETE DO MÊS DE OUTUBRO DE 2019

RECEITA

Fontes de Recursos	Valores Arrecadados Mês	Valores Arrecadados no Ano
000-PRÓPRIA	0,01	0,12
901-TAXA DE EXPEDIENTE DA SAÚDE	195.103,60	1.648.048,39
904-SERVIÇO DE VERIFICAÇÃO DE ÓBITOS/SVO	41.101,95	212.149,41
5.001-FUNDO NACIONAL DE SAÚDE - MS/SAS	14.072.922,66	94.084.095,40
5.002-FUNDO NACIONAL DE SAÚDE - PAB	1.167.857,95	10.703.450,42
5.004-FUNDO NACIONAL SAÚDE-TETO FIN.EPID.E CONTR.DOENÇAS	704.510,38	2.059.327,19
5.005 - FUNDO NACIONAL DE SAÚDE - DST/AIDS	545,37	7.624,64
5.010-MS/ASSISTÊNCIA FARMACÉUTICA BÁSICA	189.011,08	1.893.451,29
5.012- MS/FAN-PROG.FINANC.AÇÕES ALIMENTAÇÃO E NUTRIÇÃO	40.524,64	47.335,15
5.015-FNS/CONSTRUÇÃO UBS JARDIM SÃO CAMILO	14,06	196,54
5.016-FNS/CONSTRUÇÃO UP NOVO HORIZONTE	41,16	575,44
5.017-FNS/IMPLEMENTAÇÃO DE COMPLEXOS REGULADORES	25,99	359,79
5.019-MS/POLOS DE ACADEMIA DA SAÚDE	5,17	43,59
5.020-MS/IMPLANTAÇÃO CENTRO ESPECIALIDADES ODONTOLÓGICAS	31.700,00	292.800,00
5.021-MS/PROG.REQUALIFICAÇÃO DE UBS NOVO HORIZONTE	0,92	12,90
5.028-MS/PROGRAMA DE REQUALIFICAÇÃO - UBS ESPLANADA	0,59	8,19
5.030-FNS/MS/UNID.PRONTO ATENDIMENTO/PTE SÃO JOÃO	1.127,05	16.820,38
5.031-FNS/MS/UNID.PRONTO ATENDIMENTO/VILA PROGRESSO	560,00	8.029,67
5.032-FNS/MS/UNID.PRONTO ATENDIMENTO/VILA HORTOLÂNDIA	586,46	8.199,56
5.043-FES/PISO DE ATENÇÃO BÁSICA ESTADUAL	6.602,22	895.790,16
5.044-MS/PROGRAMA REQUALIFICAÇÃO UNID. BÁSICA DE SAÚDE	103,10	1.441,49
5.048-MS/UNID. TERAPIA INTENSIVA NEONATAL -UTIN/HU	0,00	90,71
5.050-FNS/MS/EMENDA PARLAMENTAR 158100 08/MAT. PERMAN.	79,04	1.105,05
5.052-SES/RESOLUÇÃO SS94 - DISP. DE CADEIRAS DE RODAS	10,09	85,10
5.053-FES/FMS - ACIH - DOAÇÃO DE ÓRGÃOS E TRANSPLANTE	24,55	10.226,43
5.054-FNS/MS - INCENTIVO DE REABILITAÇÃO PSICOSSOCIAL-PI	57,64	731,57
5.055-FNS/MS/EQUIP. MAT.PERMANENTE UP NOVO HORIZONTE	12,14	169,74
5.061-MS/PROGRAMA AÇÕES DE ALIMENTAÇÃO E NUTRIÇÃO (VAN)	6,11	33,17
5.062-MS / INCENTIVO AO PROGRAMA "ACADEMIA DA SAÚDE	3.000,00	27.000,00
5.064-FNS/MS/EMENDA PARLAMENTAR 261500 06/MAT. PERMAN.	169,97	3.412,35
5.066-FNS/MS/AQUISIÇÃO DE VEÍCULOS - TROCA DE FROTA-SAMU	12,93	180,69
5.067-FES/FMS - CAPS- SERV. SOCIAIS TERAPÊUTICOS E PSICO	0,05	0,67
5.069-MS/FNS/EMENDA PARLAM. 31600 002 / 2016 EQUIP.PERM	61,97	865,71
5.070-MS/FNS/EMENDA PARLAM. 25320 001 / 2016 EQUIP.PERM	44,18	617,68
5.072-FNS/MS/EQUIPES DE CONSULTÓRIO DE RUA	35.200,00	316.800,00
5.080-FNS/MS/AQUISIÇÃO DE EQUIP.ODONTOLÓGICOS - SAÚDE BUCAL	0,00	36.000,00
5.081-MS/FNS/IMPL.DA SEGURANÇA ALIMENTAR E NUTRICIONAL NA SAÚDE	18.000,00	18.000,00
5.166-FNS/MS/PROP.13875.759000/1180-03/EQUIP.MAT.PERM. UBS	0,00	100.000,00
6.027-SES/INCENTIVO P/DETECÇÃO E CURA DA TUBERCULOSE	0,57	4,81
6.029-SES/PROGR.ASSIST.FARM.ATENÇÃO BÁSICA-DIABETES/MEDI	52.312,37	964.372,49
6.061-MS/FNS/AQUISIÇÃO DE AMBULÂNCIA/TIPO A/PROC.35369/17	1.288,84	19.101,00
6.081-SES/CONV. 542/2018/AQUISIÇÃO DE ÓRTESE E PRÓTESE	108,16	1.152,32
	16.562.732,97	113.379.709,21

Elaborado por:

CRISTIANE ROSSI RIBEIRO
Agente Fazendário
UGGF/ DC

EDNÉIA C. MARQUES CAUSS
Chefe da Divisão da Contabilidade
UGGF/ DC



GOVERNO E FINANÇAS

FUNDO MUNICIPAL DE SAÚDE

(Lei n. 4.230, de 14-10-93, reg. p/ Decreto n. 14.638, de 15-05-95)

EXTRATO DE BALANCETE MÊS DE OUTUBRO DE 2019

DESPESA NORMAL

DESPESA	Dotação Atual	Valores Empenhados		A Empenhar	Valores Pagos	
		No Mês	No Ano		No Mês	No Ano
1401.004.122.190.2003- GERENCIAMENTO OPERACIONAL DA UNIDADE DE GESTÃO						
3.3.90.30.00-Material de Consumo						
0-Própria	51.399,88	0,00	0,00	51.399,88	0,00	0,00
3.3.90.39.00-Outros Serviços de Terceiros- PJ						
0-Própria	3.218.573,83	0,00	3.218.573,83	-	269.620,48	2.409.712,40
1401.004.122.190.2005- DESPESAS SOB REGIME DE ADIANTAMENTO						
3.3.90.30.00-Material de Consumo						
0-Própria	4.097,31	(370,69)	2.696,20	1.401,11	(370,69)	2.696,20
3.3.90.39.00-Outros Serviços de Terceiros- PJ						
0-Própria	43.228,82	(418,15)	36.228,82	7.000,00	(418,15)	36.228,82
1401.010.122.189.1065- TECNOLOGIA DE INFORMAÇÃO EM SAÚDE						
3.3.90.39.00-Outros Serviços de Terceiros- PJ						
0-Própria	0,00	0,00	0,00	0,00	0,00	0,00
1401.010.122.191.2183- GERENCIAMENTO OPERACIONAL DO NÍVEL CENTRAL						
4.4.90.30.00-Material de Consumo						
0-Própria	58.407,93	3.778,00	47.289,50	11.118,43	2.572,88	39.492,05
3.3.90.33.00-Passagens e Desp. Com Locomoção						
0-Própria	11.469,30	0,00	11.469,30	0,00	3.644,88	10.375,12
3.3.90.39.00-Outros Serviços de Terceiros- PJ						
0-Própria	1.068.903,06	138.860,60	1.026.489,26	42.413,80	83.929,19	731.867,34
4.4.90.52.00-Equipamentos e Material Permanente						
0-Própria	0,00	0,00	0,00	0,00	0,00	0,00
5.017-FNS/Implementação de Complexos Reguladores	76.000,00	0,00	0,00	76.000,00	0,00	0,00
1401.010.122.176.2812- EDUCAÇÃO PERMANENTE EM SAUDE						
3.3.90.30.00-Material de Consumo						
5.012-MS/FAN-PROG.FINANC.A	5.000,00	0,00	0,00	5.000,00	0,00	0,00
3.3.90.33.00-Passagens e Desp. Com Locomoção						
5.012-MS/FAN-PROG.FINANC.A	5.000,00	0,00	3.349,97	1.650,03	0,00	3.349,97
3.3.90.39.00-Outros Serviços de Terceiros- PJ						
0-Própria	21.795,00	3.000,00	21.795,00	0,00	0,00	18.795,00
5.012-MS/FAN-PROG.FINANC.A	148.574,23	0,00	87.424,89	61.149,34	57.075,59	78.538,68
5.075-MS/FNS/EDUC PERM. EQUIPES ATENÇ.BASICA PRO EPS-SUS	13.000,00	13.000,00	13.000,00	0,00	0,00	0,00
4.4.90.52.00-Equipamentos e Material Permanente						
5.012-MS/FAN-PROG.FINANC.A	1.000,00	0,00	0,00	1.000,00	0,00	0,00
1401.010.122.176.2813- PARTICIPAÇÃO E CONTROLE SOCIAL						
3.3.90.30.00-Material de Consumo						
0-Própria	823,00	0,00	823,00	0,00	0,00	823,00
3.3.90.33.00-Passagens e Desp. Com Locomoção						
0-Própria	0,00	0,00	0,00	0,00	0,00	0,00
3.3.90.39.00-Outros Serviços de Terceiros- PJ						
0-Própria	0,00	0,00	0,00	0,00	0,00	0,00
1401.010.122.176.2933- MANUTENÇÃO DE PESSOAL E ENCARGOS (SMS/ADM)						
3.1.90.05.00-Outros Benefícios Previdenciários						
0-Própria	48.600,00	2.495,00	27.944,00	20.656,00	2.495,00	27.944,00
SUBTOTAL 1	4.775.872,36	160.344,76	4.497.083,77	278.788,59	418.549,18	3.359.822,58



GOVERNO E FINANÇAS

FUNDO MUNICIPAL DE SAÚDE

(Lei n. 4.230, de 14-10-93, reg. p/Decreto n. 14.638, de 15-05-95)

**EXTRATO DE BALANCETE MÊS DE OUTUBRO DE 2019
DESPESA NORMAL**

DESPESA	Dotação Atual	Valores Empenhados		A Empenhar	Valores Pagos	
		No Mês	No Ano		No Mês	No Ano
3.1.90.11.00-Vencimentos e Vantagens Fixas-PC						
0-Própria	5.753.500,00	415.940,30	4.266.234,01	1.487.265,99	415.940,30	4.266.234,01
3.1.90.13.00-Obrigações Patronais						
0-Própria	205.600,00	13.102,47	123.574,75	82.025,25	12.532,27	110.472,28
3.1.90.16.00-Outras Despesas Variáveis-PC						
0-Própria	334.600,00	33.406,91	294.330,55	40.269,45	33.406,91	294.330,55
3.1.91.13.00-Obrigações Patronais-Infra-Orçamentária						
0-Própria	1.081.900,00	87.016,85	864.174,84	217.725,16	88.057,33	777.157,99
3.3.90.49.00-Auxílio- Transporte						
0-Própria	186.000,00	17.461,60	166.304,00	19.696,00	17.461,60	166.304,00
1401.010.301.191.2188- PROMOÇÃO DAS AÇÕES DAS UNIDADE DE ATENÇÃO BÁSICA						
3.3.90.30.00-Material de Consumo						
0-Própria	2.660.381,79	0,00	1.648.838,62	1.011.543,17	1.185,10	1.630.299,12
5.002-Fundo Nacional de Saúde PAB	2.751.696,68	183.588,44	2.136.469,48	615.227,20	474.600,52	1.515.500,56
5.020-MS/IMPLANTAÇÃO CENTRO ESPECIALIDADES ODONTOLÓGICAS	44.204,75	2.497,33	37.723,73	6.481,02	2.409,60	22.330,38
5.043-FES/Piso de Atenção Básica Estadual	1.800.120,22	0,00	470.645,25	1.329.474,97	408,00	469.589,25
5.062-MS / INCENTIVO AO PROGRAMA "ACADEMIA DA SAÚDE	10.638,78	0,00	7.543,66	3.095,12	179,94	179,94
6.029-SES/PROGR.ASSIST.FARM.ATENÇÃO BÁSICA-DIABETES/MEDI	235.500,00	235.500,00	235.500,00	0,00	0,00	0,00
3.3.90.33.00-Passagens e Desp. Com Locomoção						
0-Própria	4.770,29	0,00	2.460,29	2.310,00	0,00	2.460,29
3.3.90.36.00-Outros Serv.Terc.Pessoa Física						
0-Própria	65.000,00	0,00	65.000,00	0,00	0,00	65.000,00
5.002-Fundo Nacional de Saúde PAB	315.300,00	0,00	314.817,11	482,89	27.973,03	230.898,02
3.3.90.39.00-Outros Serviços de Terceiros- PJ						
0-Própria	2.007.000,00	0,00	1.283.333,34	723.666,66	101.564,42	911.661,60
5.002-Fundo Nacional de Saúde PAB	6.839.834,66	227.659,67	6.018.441,12	821.393,54	503.699,35	4.105.436,75
5.020-MS/IMPLANTAÇÃO CENTRO ESPECIALIDADES ODONTOLÓGICAS	420.889,40	30.967,28	398.127,85	22.761,55	47.110,38	284.084,08
5.043-FES/Piso de Atenção Básica Estadual	305.489,35	0,00	235.489,35	70.000,00	0,00	39.427,63
5.062-MS / INCENTIVO AO PROGRAMA "ACADEMIA DA SAÚDE	36.000,00	0,00	8.458,80	27.541,20	0,00	8.458,80
5.072-FNS/MS/EQUIPES DE CONSULTORIO DE RUA	532.200,00	0,00	532.200,00	0,00	53.800,00	370.800,00
4.4.90.39.00-Outros Serviços de Terceiros- PJ						
8.022-FINISA/VEICULOS/PROJETOS/INFRAESTRUTURA/LEI 9149/19	1.291.000,00	0,00	0,00	1.291.000,00	0,00	0,00
4.4.90.52.00-Equipamentos e Material Permanente						
0-Própria	0,00	0,00	0,00	0,00	0,00	0,00
5.002-Fundo Nacional de Saúde PAB	616.416,50	21.334,02	260.364,40	356.052,10	75.235,89	192.292,64
5.020-MS/IMPLANTAÇÃO CENTRO ESPECIALIDADES ODONTOLÓGICAS	23.029,80	0,00	5.449,29	17.580,51	0,00	5.449,29
5.062-MS / INCENTIVO AO PROGRAMA "ACADEMIA DA SAÚDE	419,40	0,00	396,00	23,40	0,00	0,00
5.069-MS/FNS/EMENDA PARLAM. 31600 002 / 2016 EQUIP.PERM	1.000,00	0,00	0,00	1.000,00	0,00	0,00
5.073-FNS/MS/ESTR. DA REDE DE SERVIÇOS DE ATENÇÃO BÁSICA	100.000,00	0,00	0,00	100.000,00	0,00	0,00
5.080-MS/FNS/AQUIS. DE EQUIP. ODONTOLÓGICOS/SAÚDE BUCAL	36.000,00	0,00	0,00	36.000,00	0,00	0,00
5.166-FNS/MS/PROP.1387575900 0118003/EQUIP/MAT. PERM.UBS	100.000,00	0,00	0,00	100.000,00	0,00	0,00
4.4.90.92.00-DESPESAS DE EXERCÍCIOS ANTERIORES						
0-Própria	2.724,56	0,00	2.724,56	0,00	0,00	2.724,56
4.4.90.93.00-INDENIZAÇÕES E RESTITUIÇÕES						
0-Própria	1.893,65	0,00	1.893,65	0,00	0,00	1.893,65
5.059 - MS / PROGRAMA DE REQUALIF. UBS CORRUPIRA	8.671,24	0,00	8.671,24	0,00	0,00	8.671,24
1401.010.301.191.2189- PROMOÇÃO DAS AÇÕES DA ESTRATÉGIA DE SAÚDE DA FAMÍLIA E DE AG						
3.3.90.30.00-Material de Consumo						
0-Própria	65.481,33	0,00	11.315,54	54.165,79	130,00	369,52
5.002-Fundo Nacional de Saúde PAB	84.817,68	9.525,45	44.157,51	40.660,17	10.370,86	31.590,57
3.3.90.36.00-Outros Serv.Terc.Pessoa Física						
5.002-Fundo Nacional de Saúde PAB	176.700,00	0,00	172.299,70	4.400,30	14.449,00	128.952,70
3.3.90.39.00-Outros Serviços de Terceiros- PJ						
0-Própria	8.733.500,00	0,00	8.733.500,00	0,00	976.167,69	6.585.732,91
5.002-Fundo Nacional de Saúde PAB	2.788.347,60	2.765,43	2.520.630,89	267.716,71	176.455,59	2.163.756,41
5.043-FES/Piso de Atenção Básica Estadual	1.098.493,67	0,00	1.098.493,67	0,00	0,00	1.098.493,67
SUBTOTAL 2	40.719.121,35	1.280.765,75	31.969.563,20	8.749.558,15	3.033.137,78	25.490.552,41



GOVERNO E FINANÇAS

FUNDO MUNICIPAL DE SAÚDE

(Lei n. 4.230, de 14-10-93, reg. p/ Decreto n. 14.638, de 15-05-95)

EXTRATO DE BALANCETE MÊS DE OUTUBRO DE 2019

DESPESA NORMAL

DESPESA	Dotação Atual	Valores Empenhados		A Empenhar	Valores Pagos	
		No Mês	No Ano		No Mês	No Ano
33904800-OUTROS AUXÍLIOS FINANCEIROS A PESSOAS FÍSICAS						
5.002-Fundo Nacional de Saúde PAB	312.152,40	0,00	283.249,40	28.903,00	17.277,96	215.090,45
4.4.90.39.00-Outros Serviços de Terceiros- PJ						
8.022-FINISA/VEICULOS/PROJETOS/INFAESTRUTURA/LEI 9149/19	82.000,00	0,00	0,00	82.000,00	0,00	0,00
4.4.90.52.00-Equipamentos e Material Permanente						
5.002-Fundo Nacional de Saúde PAB	212.855,18	17.190,83	18.840,84	194.014,34	0,00	1.650,01
1401.010.301.176.2934- MANUTENÇÃO DE PESSOAL E ENCARGOS (ATENÇÃO BASICA)						
3.1.90.04.00-Contratação por Tempo Determinado						
0-Própria	1.041.000,00	123.783,86	869.835,38	171.164,62	123.184,87	837.485,49
3.1.90.05.00-Outros Benefícios Previdenciários						
0-Própria	644.000,00	51.197,40	500.244,60	143.755,40	51.197,40	500.244,60
3.1.90.11.00-Vencimentos e Vantagens Fixas-PC						
0-Própria	67.689.000,00	5.423.545,81	51.975.753,02	15.713.246,98	5.423.545,81	51.975.753,02
3.1.90.13.00-Obrigações Patronais						
0-Própria	956.800,00	63.553,16	665.423,92	291.376,08	64.600,00	601.870,76
3.1.90.16.00-Outras Despesas Variáveis-PC						
0-Própria	2.347.800,00	236.922,45	2.266.655,52	81.144,48	236.922,45	2.266.655,52
3.1.90.92.00-DESPESAS DE EXERCÍCIOS ANTERIORES						
0-Própria	20.100,00	9.002,01	9.002,01	11.097,99	9.002,01	9.002,01
3.1.91.13.00-Obrigações Patronais-Infra-Orçamentária						
0-Própria	14.292.700,00	1.189.005,60	11.484.209,20	2.808.490,80	1.181.310,23	10.296.913,07
3.3.90.49.00-Auxílio- Transporte						
0-Própria	2.752.100,00	240.009,60	2.273.636,00	478.464,00	240.009,60	2.273.636,00
1401.010.302.191.1066- CONSTRUÇÃO E AMPLIAÇÃO DA REDE DE URGÊNCIA E EMERGÊNCIA PRÉ-						
4.4.90.39.00-Outros Serviços de Terceiros- PJ						
8.022-FINISA/VEICULOS/PROJETOS/INFAESTRUTURA/LEI 9149/19	309.416,21	0,00	0,00	309.416,21	0,00	0,00
4.4.90.51.00-Obras e Instalações						
0-Própria	0,00	0,00	0,00	0,00	0,00	0,00
5.032-FNS/MS/UNID.PRONTO ATENDIMENTO/VILA HORTOLÂNDIA	220.000,00	0,00	0,00	220.000,00	0,00	0,00
8.022-FINISA/VEICULOS/PROJETOS/INFAESTRUTURA/LEI 9149/19	1.438.729,93	0,00	0,00	1.438.729,93	0,00	0,00
4.4.90.92.00-DESPESAS DE EXERCÍCIOS ANTERIORES						
5.030-FNS/MS/Unid.Pronto Atendimento/Pte São João	150.000,00	0,00	150.000,00	0,00	0,00	150.000,00
5.031-FNS/MS/UNID.PRONTO ATENDIMENTO/VILA PROGRESSO	39.503,70	0,00	39.503,70	0,00	0,00	39.503,70
1401.010.302.191.1067- CONSTRUÇÃO E AMPLIAÇÃO DAS UNIDADES DE SAÚDE DA ATENÇÃO ESPE						
4.4.90.51.00-Obras e Instalações						
0-Própria	0,00	0,00	0,00	0,00	0,00	0,00
1401.010.302.191.1068- REVISÃO DO PROJETO DE CONSTRUÇÃO DO HOSPITAL MUNICIPAL						
4.4.90.39.00-Outros Serviços de Terceiros- PJ						
0-Própria	0,00	0,00	0,00	0,00	0,00	0,00
1401.010.302.191.2186- PROMOÇÃO DE AÇÕES DAS UNIDADES DE ATENÇÃO ESPECIALIZADAS						
3.3.90.30.00-Material de Consumo						
0-Própria	796.818,34	1.688,60	628.654,54	168.163,80	58.827,72	472.324,84
5.001-FUNDO NACIONAL DE SAUDE - MS/SAS	380.802,18	7.265,66	179.865,38	200.936,80	12.532,98	110.393,99
5.054-FNS/MS - INCENTIVO DE REABILITAÇÃO PSICOSSOCIAL-PI	7.841,21	0,00	5.023,01	2.818,20	54,76	3.813,93
SUBTOTAL 3	93.693.619,15	7.363.164,98	71.349.896,52	22.343.722,63	7.418.465,79	69.754.337,39



GOVERNO E FINANÇAS

FUNDO MUNICIPAL DE SAÚDE

(Lei n. 4.230, de 14-10-93, reg. p/ Decreto n. 14.638, de 15-05-95)

EXTRATO DE BALANCETE MÊS DE OUTUBRO DE 2019

DESPESA NORMAL

DESPESA	Dotação Atual	Valores Empenhados		A Empenhar	Valores Pagos	
		No Mês	No Ano		No Mês	No Ano
3.3.90.32.00-Material de Distribuição Gratuita						
0-Própria	6.003.751,98	341.216,68	4.485.132,80	1.518.619,18	411.486,28	3.812.696,71
5.001-FUNDO NACIONAL DE SAUDE - MS/SAS	217.985,84	2.599,92	147.755,10	70.230,74	25.638,64	77.630,11
3.3.90.33.00-Passagens e Desp. Com Locomoção						
5.001-FUNDO NACIONAL DE SAUDE - MS/SAS	2.982,82	0,00	2.982,82	0,00	0,00	2.594,70
3.3.90.36.00-Outros Serv.Terc.Pessoa Física						
0-Própria	78.384,72	0,00	78.384,72	0,00	6.532,06	58.661,33
5.001-FUNDO NACIONAL DE SAUDE - MS/SAS	438.700,00	0,00	424.830,96	13.869,04	35.547,58	318.188,22
5.054-FNS/MS - INCENTIVO DE REABILITAÇÃO PSICOSSOCIAL-PI	6.000,00	0,00	0,00	6.000,00	0,00	0,00
3.3.90.39.00-Outros Serviços de Terceiros- PJ						
0-Própria	13.159.002,69	(65.749,67)	10.511.959,41	2.647.043,28	826.072,43	7.500.552,27
5.001-FUNDO NACIONAL DE SAUDE - MS/SAS	33.950.317,34	3.228.505,77	33.401.537,80	548.779,54	3.374.478,66	24.595.813,09
5.054-FNS/MS - INCENTIVO DE REABILITAÇÃO PSICOSSOCIAL-PI	11.000,00	0,00	0,00	11.000,00	0,00	0,00
5.076-MS/FNS/PROGRAMA CRACK É POSSÍVEL VENCER	150.000,00	0,00	0,00	150.000,00	0,00	0,00
3.3.90.47.00-OBRIGAÇÕES TRIBUTÁRIAS E CONTRIBUTIVAS						
5.001-FUNDO NACIONAL DE SAUDE - MS/SAS	100,00	0,00	0,00	100,00	0,00	0,00
3.3.90.91.00-SENTENÇAS JUDICIAIS						
0-Própria	4.354.731,56	305.388,72	2.939.749,91	1.414.981,65	254.809,87	2.352.377,35
3.3.90.92.00-DESPESAS DE EXERCÍCIOS ANTERIORES						
0-Própria	958,20	0,00	958,20	0,00	0,00	958,20
3.3.90.93.00-INDENIZAÇÕES E RESTITUIÇÕES						
0-Própria	42.828,83	0,00	22.828,83	20.000,00	0,00	22.793,83
5.001-FUNDO NACIONAL DE SAUDE - MS/SAS	148.654,00	7.097,14	37.118,99	111.535,01	6.324,03	35.240,39
4.4.90.52.00-Equipamentos e Material Permanente						
0-Própria	104.794,08	0,00	104.294,08	500,00	0,00	103.794,08
5.001-FUNDO NACIONAL DE SAUDE - MS/SAS	118.534,57	0,00	39.915,85	78.618,72	0,00	39.915,85
5.064-FNS/MS/EMENDA PARLAMENTAR 261500 06/MAT. PERMAN.	171.690,00	0,00	171.690,00	0,00	0,00	171.690,00
5.074-FNS/MS/EMENDA PARL. 372900 05/ATENÇ.ESPEC. EQUIP.	17.523,00	0,00	10.380,00	7.143,00	0,00	0,00
4.4.90.91.00-SENTENÇAS JUDICIAIS						
0-Própria	4.600,00	0,00	4.600,00	0,00	0,00	4.600,00
1401.010.302.191.2187- PROMOÇÃO DE AÇÕES DA REDE DE URGÊNCIA E EMERGÊNCIA PRÉ HOSPI						
3.3.90.30.00-Material de Consumo						
0-Própria	179.182,00	0,00	6.342,70	172.839,30	0,00	3.684,70
5.001-FUNDO NACIONAL DE SAUDE - MS/SAS	1.016.510,95	11.582,25	733.777,07	282.733,88	288.954,74	570.542,18
5.063-FNS/MS/CUSTEIO POLICLÍNICA HORTOLÂNDIA	150.000,00	0,00	0,00	150.000,00	0,00	0,00
3.3.90.36.00-Outros Serv.Terc.Pessoa Física						
0-Própria	46.236,00	0,00	46.236,00	0,00	3.853,00	34.677,00
3.3.90.39.00-Outros Serviços de Terceiros- PJ						
0-Própria	42.893.988,96	727.931,54	41.829.002,55	1.064.986,41	4.441.736,05	38.279.910,41
5.001-FUNDO NACIONAL DE SAUDE - MS/SAS	6.282.351,42	5.537.269,34	5.976.153,99	306.197,43	32.161,60	286.612,43
5.063-FNS/MS/CUSTEIO POLICLÍNICA HORTOLÂNDIA	150.000,00	0,00	0,00	150.000,00	0,00	0,00
4.4.90.52.00-Equipamentos e Material Permanente						
0-Própria	376.400,00	0,00	349.872,00	26.528,00	0,00	349.872,00
5.001-FUNDO NACIONAL DE SAUDE - MS/SAS	17.840,52	0,00	3.534,00	14.306,52	0,00	3.534,00
1401.010.302.191.2190- PROMOÇÃO DE AÇÕES DA REDE DE ATENÇÃO HOSPITALAR						
3.3.90.39.00-Outros Serviços de Terceiros- PJ						
0-Própria	107.895.059,08	8.470.056,01	107.895.059,08	0,00	8.680.582,15	93.413.920,02
5.001-FUNDO NACIONAL DE SAUDE - MS/SAS	55.484.253,18	0,00	55.484.107,26	145,92	6.098.490,14	51.197.138,82
5.053-FES/FMS - ACIH - DOAÇÃO DE ÓRGÃOS E TRANSPLANTE	21.000,00	0,00	20.000,00	1.000,00	0,00	20.000,00
SUBTOTAL 4	273.495.361,74	18.565.897,70	264.728.204,12	8.767.157,62	24.486.667,23	223.257.397,69



GOVERNO E FINANÇAS

FUNDO MUNICIPAL DE SAÚDE

(Lei n. 4.230, de 14-10-93, reg. p/ Decreto n. 14.638, de 15-05-95)

EXTRATO DE BALANCETE MÊS DE OUTUBRO DE 2019

DESPESA NORMAL

DESPESA	Dotação Atual	Valores Empenhados		A Empenhar	Valores Pagos	
		No Mês	No Ano		No Mês	No Ano
1401.010.302.176.2932- GRATIFICAÇÃO SERV. MUNICIPALIZADOS (ESFERA FED/EST)						
3.1.90.04.00-Contratação por Tempo Determinado						
0-Própria	100,00	0,00	0,00	100,00	0,00	0,00
3.1.90.11.00-Vencimentos e Vantagens Fixas-PC						
0-Própria	676.200,00	58.245,52	498.611,73	177.588,27	58.245,52	498.611,73
3.1.91.13.00-Obrigações Patronais-Infra-Orçamentária						
0-Própria	100,00	0,00	0,00	100,00	0,00	0,00
1401.010.302.176.2935- MANUTENÇÃO PESSOAL E ENCARGOS -MEDIA E ALTA COMPLEXIDADE						
3.1.90.04.00-Contratação por Tempo Determinado						
0-Própria	294.300,00	51.621,40	240.025,50	54.274,50	51.035,90	228.090,60
3.1.90.05.00-Outros Benefícios Previdenciários						
0-Própria	211.000,00	18.463,00	175.448,40	35.551,60	18.463,00	175.448,40
3.1.90.11.00-Vencimentos e Vantagens Fixas-PC						
0-Própria	27.862.500,00	2.236.635,39	21.132.068,92	6.730.431,08	2.236.635,39	21.132.068,92
3.1.90.13.00-Obrigações Patronais						
0-Própria	276.300,00	17.572,49	147.251,29	129.048,71	13.978,30	129.678,80
3.1.90.16.00-Outras Despesas Variáveis-PC						
0-Própria	1.358.700,00	114.197,94	1.077.534,45	281.165,55	114.197,94	1.077.534,45
3.1.90.67.00-DEPOSITOS COMPULSORIOS						
0-Própria	85.200,00	0,00	0,00	85.200,00	0,00	0,00
3.1.91.13.00-Obrigações Patronais-Infra-Orçamentária						
0-Própria	5.966.500,00	476.195,09	4.636.729,04	1.329.770,96	479.127,56	4.160.533,95
3.3.90.49.00-Auxílio- Transporte						
0-Própria	928.100,00	82.064,00	760.892,00	167.208,00	82.064,00	760.892,00
1401.010.303.191.2819- PROMOÇÃO DAS AÇÕES DE ASSISTÊNCIA FARMACÊUTICA						
3.3.90.30.00-Material de Consumo						
0-Própria	12.885.800,00	823.325,30	8.064.508,98	4.821.291,02	32.917,62	7.154.106,92
5.001-FUNDO NACIONAL DE SAUDE - MS/SAS						
6.029-SES/PROGR.ASSIST.FARM.ATENÇÃO BÁSICA-DIABETES/MEDI						
0-Própria	4.026.312,69	1.867.264,24	3.574.954,88	451.357,81	484.871,16	1.371.779,30
3.3.90.32.00-Material de Distribuição Gratuita						
0-Própria	995.804,97	941.295,22	941.295,22	54.509,75	0,00	0,00
3.3.90.39.00-Outros Serviços de Terceiros- PJ						
0-Própria	666,00	0,00	666,00	0,00	166,50	166,50
3.3.90.91.00-SENTENÇAS JUDICIAIS						
0-Própria	281.913,74	2.064,00	277.113,74	4.800,00	23.987,22	170.269,62
3.3.90.91.00-SENTENÇAS JUDICIAIS						
0-Própria	16.699.920,66	1.908.561,19	10.685.998,37	6.013.922,29	1.491.636,94	8.288.252,47
1401.010.303.176.2938- MANUTENÇÃO PESSOAL E ENCARGOS-ASSISTENCIA FARMACEUTICA						
3.1.90.04.00-Contratação por Tempo Determinado						
0-Própria	127.800,00	0,00	0,00	127.800,00	0,00	0,00
3.1.90.05.00-Outros Benefícios Previdenciários						
0-Própria	16.200,00	1.397,20	12.588,70	3.611,30	1.397,20	12.588,70
3.1.90.11.00-Vencimentos e Vantagens Fixas-PC						
0-Própria	2.231.300,00	233.091,80	1.771.237,30	460.062,70	233.091,80	1.771.237,30
3.1.90.16.00-Outras Despesas Variáveis-PC						
0-Própria	63.600,00	4.075,63	46.446,19	17.153,81	4.075,63	46.446,19
3.1.91.13.00-Obrigações Patronais - Intra - Orçamentária						
0-Própria	529.600,00	43.253,52	412.623,81	116.976,19	43.094,21	369.370,29
3.3.90.49.00-Auxílio- Transporte						
0-Própria	77.600,00	6.458,40	61.046,40	16.553,60	6.458,40	61.046,40
SUBTOTAL 5	75.595.518,06	8.885.781,33	54.517.040,92	21.078.477,14	5.375.444,29	47.408.122,54



GOVERNO E FINANÇAS

FUNDO MUNICIPAL DE SAÚDE

(Lei n. 4.230, de 14-10-93, reg. p/ Decreto n. 14.638, de 15-05-95)

EXTRATO DE BALANCETE MÊS DE OUTUBRO DE 2019

DESPESA NORMAL

DESPESA	Dotação Atual	Valores Empenhados		A Empenhar	Valores Pagos	
		No Mês	No Ano		No Mês	No Ano
1401.010.304.191.2191- PROMOÇÃO DAS AÇÕES DE VIGILÂNCIA SANITÁRIA						
3.3.90.30.00-Material de Consumo						
901-TAXA DE EXPEDIENTE DA SAÚDE	68.441,74	5.577,10	27.240,45	41.201,29	464,10	10.537,74
3.3.90.33.00-Passagens e Desp. Com Locomoção						
901-TAXA DE EXPEDIENTE DA SAÚDE	7.144,06	4.612,30	4.612,30	2.531,76	0,00	0,00
3.3.90.36.00-Outros Serv.Terc.Pessoa Física						
901-TAXA DE EXPEDIENTE DA SAÚDE	40.500,00	0,00	39.050,52	1.449,48	3.300,00	29.058,94
3.3.90.39.00-Outros Serviços de Terceiros- PJ						
901-TAXA DE EXPEDIENTE DA SAÚDE	416.455,94	3.460,00	315.274,36	101.181,58	28.506,47	222.249,60
3.3.90.92.00-DESPESAS DE EXERCÍCIOS ANTERIORES						
901-TAXA DE EXPEDIENTE DA SAÚDE	426,14	0,00	426,14	0,00	0,00	426,14
4.4.90.52.00-Equipamentos e Material Permanente						
901-TAXA DE EXPEDIENTE DA SAÚDE	4.232,12	0,00	2.900,00	1.332,12	0,00	2.900,00
1401.010.304.176.2937- MANUTENÇÃO PESSOAL E ENCARGOS - VIGILANCIA SANITARIA						
3.1.90.05.00-Outros Benefícios Previdenciários						
0-Própria	25.700,00	1.796,40	16.966,00	8.734,00	1.796,40	16.966,00
3.1.90.11.00-Vencimentos e Vantagens Fixas-PC						
0-Própria	2.776.800,00	208.261,20	2.084.983,85	691.816,15	208.261,20	2.084.983,85
3.1.90.13.00-Obrigações Patronais-Infra-Orçamentária						
0-Própria	53.200,00	3.791,88	38.264,37	14.935,63	3.791,77	34.472,49
3.1.90.16.00-Outras Despesas Variáveis-PC						
0-Própria	51.100,00	3.699,63	42.288,92	8.811,08	3.699,63	42.288,92
3.1.91.13.00-Obrigações Patronais-Infra-Orçamentária						
0-Própria	509.700,00	43.009,37	417.612,26	92.087,74	42.118,60	374.602,89
3.3.90.49.00-Auxílio- Transporte						
0-Própria	89.300,00	8.905,60	73.000,00	16.300,00	8.905,60	73.000,00
1401.010.304.176.2939- MANUTENÇÃO PESSOAL E ENCARGOS (PSF/PACS)						
3.1.90.04.00-Contratação por Tempo Determinado						
0-Própria	100,00	0,00	0,00	100,00	0,00	0,00
3.1.90.05.00-Outros Benefícios Previdenciários						
0-Própria	100,00	0,00	0,00	100,00	0,00	0,00
3.1.90.11.00-Vencimentos e Vantagens Fixas-PC						
0-Própria	100,00	0,00	0,00	100,00	0,00	0,00
3.1.90.13.00-Obrigações Patronais						
0-Própria	100,00	0,00	0,00	100,00	0,00	0,00
3.1.90.16.00-Outras Despesas Variáveis-PC						
0-Própria	100,00	0,00	0,00	100,00	0,00	0,00
3.1.91.13.00-Obrigações Patronais-Infra-Orçamentária						
0-Própria	100,00	0,00	0,00	100,00	0,00	0,00
3.3.90.49.00-Auxílio- Transporte						
0-Própria	100,00	0,00	0,00	100,00	0,00	0,00
1401.010.305.191.1063- REFORMA DO AMBULATÓRIO DE MOLÉSTIAS INFECCIOSAS						
4.4.90.39.00-Outros Serviços de Terceiros- PJ						
5.004-FUNDO NACIONAL SAUDE-TETO FIN.EPID.E CONTR.DOENCAS	1.000,00	0,00	0,00	1.000,00	0,00	0,00
4.4.90.51.00-Obras e Instalações						
5.004-FUNDO NACIONAL SAUDE-TETO FIN.EPID.E CONTR.DOENCAS	1.000,00	0,00	0,00	1.000,00	0,00	0,00
4.4.90.52.00-Equipamentos e Material Permanente						
5.004-FUNDO NACIONAL SAUDE-TETO FIN.EPID.E CONTR.DOENCAS	1.000,00	0,00	0,00	1.000,00	0,00	0,00
SUBTOTAL 6	4.046.700,00	283.113,48	3.062.619,17	984.080,83	300.843,77	2.891.486,57



GOVERNO E FINANÇAS

FUNDO MUNICIPAL DE SAÚDE

(Lei n. 4.230, de 14-10-93, reg. p/ Decreto n. 14.638, de 15-05-95)

EXTRATO DE BALANCETE MÊS DE OUTUBRO DE 2019

DESPESA NORMAL

DESPESA	Dotação Atual	Valores Empenhados		A Empenhar	Valores Pagos	
		No Mês	No Ano		No Mês	No Ano
1401.010.305.191.2192- PROMOÇÃO DAS AÇÕES DE VIGILÂNCIA EM SAÚDE						
3.3.90.30.00-Material de Consumo						
0-Própria	67.904,86	0,00	39.376,45	28.528,41	1.071,60	35.180,56
5.004-FUNDO NACIONAL SAUDE-TETO FIN.EPID.E CONTR.DOENCAS	439.831,72	12.612,68	367.264,54	72.567,18	9.012,51	285.313,36
3.3.90.36.00-Outros Serv.Terc.Pessoa Física						
0-Própria	190.739,47	0,00	190.739,47	0,00	15.888,44	142.312,51
3.3.90.39.00-Outros Serviços de Terceiros- PJ						
0-Própria	29.469,08	0,00	29.469,08	0,00	1.984,72	15.823,11
901-TAXA DE EXPEDIENTE DA SAÚDE	464.000,00	0,00	145.726,31	318.273,69	9.372,15	96.568,73
5.004-FUNDO NACIONAL SAUDE-TETO FIN.EPID.E CONTR.DOENCAS	2.374.135,34	6.460,40	1.287.713,94	1.086.421,40	124.604,77	917.650,74
3.3.90.47.00-Obrigações Tributárias e Contributivas						
5.004-FUNDO NACIONAL SAUDE-TETO FIN.EPID.E CONTR.DOENCAS	1.000,00	0,00	100,00	900,00	0,00	100,00
4.4.90.52.00-Equipamentos e Material Permanente						
5.004-FUNDO NACIONAL SAUDE-TETO FIN.EPID.E CONTR.DOENCAS	354.778,35	20.870,79	58.984,58	295.793,77	5.400,00	36.144,00
1401.010.305.176.2936- MANUTENÇÃO PESSOAL E ENCARGOS (VIGILANCIA EPIDEMIOLOGICA)						
3.1.90.05.00-Outros Benefícios Previdenciários						
0-Própria	69.300,00	5.688,60	55.089,60	14.210,40	5.688,60	55.089,60
3.1.90.11.00-Vencimentos e Vantagens Fixas-PC						
0-Própria	11.960.900,00	814.669,12	8.626.182,06	3.334.717,94	814.669,12	8.626.182,06
3.1.90.13.00-Obrigações Patronais						
0-Própria	126.600,00	9.552,14	95.978,26	30.621,74	9.552,14	86.426,12
3.1.90.16.00-Outras Despesas Variáveis-PC						
0-Própria	360.800,00	18.361,80	287.631,07	73.168,93	18.361,80	287.631,07
3.1.90.92.00-DESPESAS DE EXERCÍCIOS ANTERIORES						
0-Própria	50.100,00	0,00	14.374,60	35.725,40	0,00	14.374,60
3.1.91.13.00-Obrigações Patronais-Infra-Orçamentária						
0-Própria	2.582.300,00	177.146,36	1.806.691,01	775.608,99	181.541,32	1.629.544,65
3.3.90.49.00-Auxílio- Transporte						
0-Própria	396.900,00	31.040,80	294.684,00	102.216,00	31.040,80	294.684,00
SUBTOTAL 7	19.468.758,82	1.096.402,69	13.300.004,97	6.168.753,85	1.228.187,97	12.523.025,11
TOTAL¹	511.794.951,48	37.635.470,69	443.424.412,67	68.370.538,81	42.261.296,01	384.684.744,29

DESPESA	Dotação Atual	Valores Empenhados		A Empenhar	Valores Pagos	
		No Mês	No Ano		No Mês	No Ano
7 - UNIDADE DE GESTÃO DE ADMINIST. E GESTÃO DE PESSOAS						
1801.010.301.100.2968 - GESTÃO DE AÇÕES DE BENEFÍCIOS - SAÚDE						
3.3.90.46.00-Auxílio-Alimentação						
0-Própria	12.000.000,00	0,00	10.473.313,03	1.526.686,97	824.589,36	7.090.180,39
TOTAL²	12.000.000,00	0,00	10.473.313,03	1.526.686,97	824.589,36	7.090.180,39
TOTAL GERAL (1+2)	523.794.951,48	37.635.470,69	453.897.725,70	69.897.225,78	43.085.885,37	391.774.924,68



GOVERNO E FINANÇAS

FUNDO MUNICIPAL DE SAÚDE

(Lei n. 4.230, de 14-10-93, reg. p/ Decreto n. 14.638, de 15-05-95)

EXTRATO DE BALANCETE MÊS DE OUTUBRO DE 2019

DESPESA NORMAL

FONTES	Total Pago Mês	Total Pago Ano
000-PRÓPRIA	31.085.125,37	300.205.043,68
901-Taxa de Expediente	41.642,72	361.741,15
5.001-FNS/MS/SES	10.358.999,53	78.609.383,08
5.002-Fundo Nacional de Saúde-PAB	1.300.062,20	8.585.168,11
5.004-TETO Fin. Epid.	139.017,28	1.239.208,10
5.012- MS/FAN-Prog.Fin.Ações Alim.Nutrição	57.075,59	81.888,65
5.020-MS/Implantação Centro Especialidades Odontológicas	49.519,98	311.863,75
5.030-FNS/MS/Unid.Pronto Atendimento/Pte São João	0,00	150.000,00
5.031-FNS/MS/Unid.Pronto Atendimento/Vila Progresso	0,00	39.503,70
5.043-FES/Piso de Atenção Básica Estadual	408,00	1.607.510,55
5.053-FES/FMS - ACIH - DOAÇÃO DE ÓRGÃOS E TRANSPLANTE	0,00	20.000,00
5.054-FNS/MS - INCENTIVO DE REABILITAÇÃO PSICOSSOCIAL-PI	54,76	3.813,93
5.059-MS / PROGRAMA DE REQUALIF. UBS CORRUPIRA	0,00	8.671,24
5.062-MS / INCENTIVO AO PROGRAMA "ACADEMIA DA SAÚDE	179,94	8.638,74
5.064-FNS/MS/EMENDA PARLAMENTAR 261500 06/MAT. PERMAN.	0,00	171.690,00
5.072-FNS/MS/EQUIPES DE CONSULTÓRIO DE RUA	53.800,00	370.800,00
TOTAL GERAL	43.085.885,37	391.774.924,68

Elaborado por:

CRISTIANE ROSSI RIBEIRO

Agente Fazendário

UGGF/ DC

EDNÉIA C. MARQUES CAUSS

Chefe da Divisão da Contabilidade

UGGF/ DC



GOVERNO E FINANÇAS

FUNDO MUNICIPAL DE SAÚDE

(Lei n. 4.230, de 14-10-93, reg. p/ Decreto n. 14.638, de 15-05-95)

EXTRATO DE BALANCETE MÊS DE OUTUBRO DE 2019

DESPESA - RP

DESPESA	Valores Pagos	
	No Mês	No Ano
1065-TECNOLOGIA DE INFORMAÇÃO EM SAÚDE		
33903900-Outros Serviços de Terceiros - PJ		
0-Própria	0,00	286.249,72
2183-GERENCIAMENTO OPERACIONAL DO NÍVEL CENTRAL		
33903000-Material de Consumo		
0-Própria	0,00	914,06
33903300-Passagens e Despesas com Locomoção		
0-Própria	0,00	320,98
33903900-Outros Serviços de Terceiros - PJ		
0-Própria	0,00	77.903,62
2188-PROMOÇÃO DAS AÇÕES DAS UNIDADES DE ATENÇÃO BÁSICA		
33903000-Material de Consumo		
0-Própria	0,00	33.020,60
5.002-Fundo Nacional de Saude-PAB	0,00	36.583,66
5.043-FES/Piso de Atenção Básica Estadual	0,00	29.881,09
5.062-MS/INCENTIVO AO PROGRAMA "ACADEMIA DA SAUDE"	0,00	9.591,80
33903600-Outras Serviços de Terceiros - PF		
5.002-Fundo Nacional de Saude-PAB	0,00	39.020,98
33903900-Outros Serviços de Terceiros - PJ		
0-Própria	0,00	167.739,42
5.002-Fundo Nacional de Saude-PAB	0,00	710.501,68
5.043-FES/Piso de Atenção Básica Estadual	0,00	266.362,46
5.062-MS/INCENTIVO AO PROGRAMA "ACADEMIA DA SAUDE"	0,00	5.639,20
5.072-FNS/MS/EQUIPES DE CONSULTORIO DE RUA	0,00	44.650,00
44905200-Equipamentos e Material Permanente		
0-Própria	0,00	87.565,00
5.002-Fundo Nacional de Saude-PAB	0,00	707.928,37
5.061-MS/PROGRAMA AÇÕES DE ALIMENTAÇÃO E NUTRIÇÃO (VAN)	0,00	750,00
5.073-FNS/MS/ESTR. DA REDE DE SERVIÇOS DE ATENÇÃO BÁSICA	0,00	412.859,99
2189-PROMOÇÃO DAS AÇÕES DA ESTRATÉGIA DE SAÚDE DA FAMÍLIA		
33903000-Material de Consumo		
0-Própria	0,00	6.981,00
5.002-Fundo Nacional de Saude-PAB	0,00	15.529,61
33903900-Outros Serviços de Terceiros - PJ		
0-Própria	0,00	724.214,49
5.002-Fundo Nacional de Saude-PAB	0,00	217.435,77
44905200-Equipamentos e Material Permanente		
5.002-Fundo Nacional de Saude-PAB	0,00	25.648,72
SUB TOTAL 1	0,00	3.907.292,22



GOVERNO E FINANÇAS

FUNDO MUNICIPAL DE SAÚDE

(Lei n. 4.230, de 14-10-93, reg. p/ Decreto n. 14.638, de 15-05-95)

EXTRATO DE BALANCETE MÊS DE OUTUBRO DE 2019

DESPESA - RP

DESPESA	Valores Pagos	
	No Mês	No Ano
2186-PROMOÇÃO DE AÇÕES DAS UNIDADES DE ATENÇÃO ESPECIAL		
33903000-Material de Consumo		
0-Própria	0,00	101.324,88
5.001-F.N.S.-MS/SAS	0,00	13.747,13
5.020-MS/ IMPLANTAÇÃO CENTRO ESPECIALIDADES ODONTOLÓGICAS	0,00	3.679,07
5.064-FNS/MS/EMENDA PARLAMENTAR 261500 06/ MAT. PERMAN.	0,00	7.541,30
33903200-Material de Distribuição Gratuita		
0-Própria	0,00	733.682,96
5.001-F.N.S.-MS/SAS	0,00	63.990,30
33903600-Outras Serviços de Terceiros - PF		
0-Própria	0,00	19.404,85
5.001-F.N.S.-MS/SAS	0,00	35.257,58
33903900-Outros Serviços de Terceiros - PJ		
0-Própria	0,00	676.648,79
5.001-F.N.S.-MS/SAS	0,00	1.562.004,12
5.020-MS/ IMPLANTAÇÃO CENTRO ESPECIALIDADES ODONTOLÓGICAS	0,00	12.466,94
33909100-SENTENÇAS JUDICIAIS		
0-Própria	0,00	331.586,59
33909300-Indenizações e Restituições		
0-Própria	0,00	5.218,57
44905200-Equipamentos e Material Permanente		
0-Própria	0,00	1.823,80
5.001-F.N.S.-MS/SAS	0,00	171.547,54
5.020-MS/ IMPLANTAÇÃO CENTRO ESPECIALIDADES ODONTOLÓGICAS	0,00	9.297,16
5.064-FNS/MS/EMENDA PARLAMENTAR 261500 06/ MAT. PERMAN.	0,00	25.520,00
5.074-FNS/MS/EMENDA PARL. 372900 05/ATENÇ.ESPEC. EQUIP.	0,00	14.745,00
6.081-SES/CONV. 542/2018/AQUISIÇÃO DE ÓRTESE E PRÓTESE	0,00	50.108,30
2187-PROMOÇÃO DE AÇÕES DA REDE DE URGÊNCIA E EMERGÊNCIA		
33903000-Material de Consumo		
0-Própria	0,00	6.975,85
5.001-F.N.S.-MS/SAS	0,00	108.502,73
33903600-Outras Serviços de Terceiros - PF		
0-Própria	0,00	3.853,00
33903900-Outros Serviços de Terceiros - PJ		
0-Própria	0,00	85.543,44
901-Taxa de Expediente	0,00	134.750,00
5.001-F.N.S.-MS/SAS	0,00	32.892,90
44905200-Equipamentos e Material Permanente		
6.061-MS/FNS/AQUISIÇ. DE AMBULÂNCIA/TIPO A/PROC.35369/17	0,00	80.000,00
5.001-F.N.S.-MS/SAS	0,00	59.272,92
2819-GESTÃO DE ASSISTÊNCIA FARMACÊUTICA		
33903000-Material de Consumo		
0-Própria	0,00	212.940,58
5.010-MS/Assistência Farmac.Básica	0,00	312.461,04
6.029-SES/Progr.Assist.Farm.Atenção Básica-Diabetes/ Medi	0,00	82.248,89
SUB TOTAL 2	0,00	4.959.036,23



GOVERNO E FINANÇAS

FUNDO MUNICIPAL DE SAÚDE

(Lei n. 4.230, de 14-10-93, reg. p/ Decreto n. 14.638, de 15-05-95)

EXTRATO DE BALANCETE MÊS DE OUTUBRO DE 2019

DESPESA - RP

DESPESA	Valores Pagos	
	No Mês	No Ano
33903200-Material de Distribuição Gratuita		
0-Própria	0,00	342,00
33903900-Outros Serviços de Terceiros - PJ		
0-Própria	0,00	17.182,11
33909100-SENTENÇAS JUDICIAIS		
0-Própria	0,00	795.927,73
2191-PROMOÇÃO DAS AÇÕES VIGILÂNCIA SANITÁRIA		
33903000-Material de Consumo		
901-Taxa de Expediente	0,00	2.071,18
33903600-Outros Serviços de Terceiros - PF		
5.004-TETO Fin. Epid.	0,00	3.208,42
33903900-Outros Serviços de Terceiros - PJ		
901-Taxa de Expediente	0,00	50.087,08
44905200-Equipamentos e Material Permanente		
901-Taxa de Expediente	0,00	1.378,00
2192-PROMOÇÃO DAS AÇÕES VIGILÂNCIA EM SAÚDE		
33903000-Material de Consumo		
5.004-TETO Fin. Epid.	0,00	31.626,10
33903900-Outros Serviços de Terceiros - PJ		
5.004-TETO Fin. Epid.	0,00	1.723,00
44905200-Equipamentos e Material Permanente		
5.004-TETO Fin. Epid.	0,00	80.669,20
2154-ATENDIMENTO INTEGRAL À SAÚDE DA CRIANÇA E DO ADOLESCENTE		
33903600-Outros Serviços de Terceiros - PF		
0-Própria	0,00	11.214,71
5.004-TETO Fin. Epid.	0,00	4.420,00
33903000-Material de Consumo		
5.004-TETO Fin. Epid.	0,00	27.848,79
33903900-Outros Serviços de Terceiros - PJ		
0-Própria	0,00	1.568,50
5.004-TETO Fin. Epid.	0,00	143.060,45
44905200-Equipamentos e Material Permanente		
5.004-TETO Fin. Epid.	0,00	23.982,90
2933-MANUTENÇÃO DE PESSOAL E ENCARGOS (SMS/ADM)		
31901300-Obrigações Patronais		
0-Própria	0,00	13.545,38
31911300-Obrigações Patronais- Intra- Orçamentária		
0-Própria	0,00	78.424,61
SUB TOTAL 3	0,00	1.288.280,16



GOVERNO E FINANÇAS

FUNDO MUNICIPAL DE SAÚDE

(Lei n. 4.230, de 14-10-93, reg. p/ Decreto n. 14.638, de 15-05-95)

EXTRATO DE BALANCETE MÊS DE OUTUBRO DE 2019

DESPESA - RP

DESPESA	Valores Pagos	
	No Mês	No Ano
2934-MANUTENÇÃO DE PESSOAL E ENCARGOS (ATENÇÃO BÁSICA)		
31900400-Contratação por Tempo Determinado		
0-Própria	0,00	14.457,90
31901300-Obrigações Patronais		
0-Própria	0,00	74.327,89
31911300-Obrigações Patronais- Intra- Orçamentária		
0-Própria	0,00	1.055.483,01
2935-MANUTENÇÃO DE PESSOAL E ENCARGOS (MÉDIA E ALTA COMPLEXIDADE)		
31900400-Contratação por Tempo Determinado		
0-Própria	0,00	2.529,06
31901300-Obrigações Patronais		
0-Própria	0,00	27.191,55
31911300-Obrigações Patronais- Intra- Orçamentária		
0-Própria	0,00	416.516,67
2936-MANUTENÇÃO DE PESSOAL E ENCARGOS (VIGILÂNCIA EPIDEMIOLÓGICA)		
31901300-Obrigações Patronais		
0-Própria	0,00	11.938,73
31911300-Obrigações Patronais- Intra- Orçamentária		
0-Própria	0,00	177.191,72
2937-MANUTENÇÃO DE PESSOAL E ENCARGOS (VIGILÂNCIA SANITÁRIA)		
31901300-Obrigações Patronais		
0-Própria	0,00	3.826,96
31911300-Obrigações Patronais- Intra- Orçamentária		
0-Própria	0,00	38.261,64
2938-MANUTENÇÃO DE PESSOAL E ENCARGOS (ASSISTENCIA FARMACEUTICA)		
31911300-Obrigações Patronais- Intra- Orçamentária		
0-Própria	0,00	37.789,16
2939-MANUTENÇÃO DE PESSOAL E ENCARGOS (PSF/PACS)		
31911300-Obrigações Patronais- Intra- Orçamentária		
0-Própria	0,00	1.883,40
2968-GESTÃO DAS AÇÕES DE BENEFÍCIOS - SAÚDE		
33904600-Auxílio-Alimentação		
0-Própria	0,00	790.761,75
SUB TOTAL 4	0,00	2.652.159,44
TOTAL	0,00	12.806.768,05



GOVERNO E FINANÇAS

FUNDO MUNICIPAL DE SAÚDE

(Lei n. 4.230, de 14-10-93, reg. p/ Decreto n. 14.638, de 15-05-95)

EXTRATO DE BALANCETE MÊS DE OUTUBRO DE 2019

DESPESA - RP

FONTES	Total Pago Mês	Total Pago Ano
0-Própria	0,00	7.134.276,68
901-Taxa de Expediente	0,00	188.286,26
5.001-F.N.S.-MS/SAS	0,00	2.047.215,22
5.002-Fundo Nacional de Saude-PAB	0,00	1.752.648,79
5.004-TETO Fin. Epid.	0,00	316.538,86
5.010-MS/Assistência Farmac.Básica	0,00	312.461,04
5.020-MS/ IMPLANTAÇÃO CENTRO ESPECIALIDADES ODONTOLÓGICAS	0,00	25.443,17
5.043-FES/Piso de Atenção Básica Estadual	0,00	296.243,55
5.061-MS/PROGRAMA AÇÕES DE ALIMENTAÇÃO E NUTRIÇÃO (VAN)	0,00	750,00
5.062-MS/INCENTIVO AO PROGRAMA "ACADEMIA DA SAUDE"	0,00	15.231,00
5.064-FNS/MS/EMENDA PARLAMENTAR 261500 06/ MAT. PERMAN.	0,00	33.061,30
5.072-FNS/MS/EQUIPES DE CONSULTORIO DE RUA	0,00	44.650,00
5.073-FNS/MS/ESTR. DA REDE DE SERVIÇOS DE ATENÇÃO BÁSICA	0,00	412.859,99
5.074-FNS/MS/EMENDA PARL. 372900 05/ATENÇ.ESPEC. EQUIP.	0,00	14.745,00
6.029-SES/Progr.Assist.Farm.Atenção Básica-Diabetes/ Medi	0,00	82.248,89
6.061-MS/FNS/AQUISIÇ. DE AMBULÂNCIA/TIPO A/PROC.35369/17	0,00	80.000,00
6.081-SES/CONV. 542/2018/AQUISIÇÃO DE ÓRTESE E PRÓTESE	0,00	50.108,30
TOTAL	0,00	12.806.768,05

Elaborado por:

CRISTIANE ROSSI RIBEIRO
Agente Fazendário
UGGF/ DC

EDNÉIA C. MARQUES CAUSS
Chefe da Divisão da Contabilidade
UGGF/ DC



GOVERNO E FINANÇAS

FUNDO MUNICIPAL DE TRÂNSITO

(Lei Municipal nº 5090/97)

EXTRATO DE BALANCETE DO MÊS DE SETEMBRO / 2019

RECEITA	VALORES ARRECADADOS		ORÇADO	DIFERENÇA
	NO MÊS	NO ANO		
1321.00.11.0104 - Fundo Municipal de Trânsito - Multas (1204)	48.807,62	448.173,13	50.000,00	398.173,13
1921.06.02.00.00 - Indenizações - Fundo Municipal de Trânsito (504)	0,00	0,00	0,00	0,00
1990.99.11.01.04 - Fundo Municipal de Trânsito - Multas (610)	(156,19)	(2.167,46)	3.900.000,00	(3.902.167,46)
1990.99.01.12.00 - Infrações de Trânsito/ P. Físicas e Jurídicas (644)	0,00	0,00	0,00	0,00
1990.99.11.01.04 - FMT - Licenciamento Eletrônico (645)	619.723,36	5.236.231,96	3.850.000,00	1.386.231,96
TOTAL	668.374,79	5.682.237,63	7.800.000,00	(2.117.762,37)

Saldos Bancários

BANCOS	Nº BANCOS	CONTA CORRENTE	CONTA APLICAÇÃO	TOTAL
Banco Santander - C/C 45.000305-5	106		73,00	73,00
Banco Itaú - C/C 27.414-4	1012 / 1013	10,00	238.306,11	238.316,11
Caixa Economica Federal - C/C 00039-3	529 / 531 / 1039	0,00	517.978,18 / 11.057.961,76	11.575.939,94
Caixa Economica Federal - C/C 00038-5	530 / 953	0,00	874.203,42	874.203,42
Caixa Economica Federal - C/C 46.962-9	855		488,33	488,33
Caixa Economica Federal - C/C -00056-3	765 / 766	0,00	214.202,55	214.202,55
TOTAL		83,00	12.903.140,35	12.903.223,35

Elaborado por:

CRISTIANE ROSSI RIBEIRO
Agente Fazendário
UGGF/ DC

EDNÉIA C. MARQUES CAUSS
Chefe da Divisão de Contabilidade
UGGF/ DC



GOVERNO E FINANÇAS

FUNDO MUNICIPAL DE TRÂNSITO

(Lei Municipal nº 5090/97)

EXTRATO DE BALANCETE DO MÊS DE SETEMBRO / 2019

DESPESA NORMAL						
DESPESA	Dotação Atual	Valores Empenhados		A Empenhar	Valores Pagos	
		No Mês	No Ano		No Mês	No Ano
12- UNIDADE DE GESTÃO DE MOBILIDADE E TRANSPORTE						
1201.004.122.190.2005 - ADIANTAMENTOS, VIAGENS E CAPACITAÇÕES						
33.90.33.00-Passagens e Despesas com Locomoção						
5403 - Fundo Munic. de Trânsito	15.000,00	0,00	0,00	15.000,00	0,00	0,00
33.90.39.00-Outros Serviços de Terceiros -Pessoa Jurídica						
5403 - Fundo Munic. de Trânsito	50.000,00	0,00	0,00	50.000,00	0,00	0,00
1201.015.451.187.2029 - GERENCIAMENTO DE FROTA DE VEÍCULOS						
33.90.30.00-Material de Consumo						
5403 - Fundo Munic. de Trânsito	300.000,00	0,00	0,00	300.000,00	0,00	0,00
33.90.39.00-Outros Serviços de Terceiros -Pessoa Jurídica						
5403 - Fundo Munic. de Trânsito	316.800,00	0,00	37.787,40	279.012,60	4.692,00	26.717,40
1201.015.451.187.2742 - FISCALIZAÇÃO DE TRÂNSITO						
33.20.41.00-Contribuições						
5403 - Fundo Munic. de Trânsito	300.000,00	100.000,00	300.000,00	0,00	36.384,05	229.367,33
33.90.30.00-Material de Consumo						
5403 - Fundo Munic. de Trânsito	295.000,00	0,00	24.046,80	270.953,20	0,00	8.446,80
33.90.36.00-Outros Serviços de Terceiros - Pessoa Física						
5403 - Fundo Munic. de Trânsito	100.000,00	0,00	99.000,00	1.000,00	8.456,40	66.772,08
33.90.39.00-Outros Serviços de Terceiros -Pessoa Jurídica						
5403 - Fundo Munic. de Trânsito	2.222.600,00	172.450,00	1.325.703,39	896.896,61	101.587,43	677.128,05
44.90.52.00-Equipamentos e Material Permanente						
5403 - Fundo Munic. de Trânsito	87.000,00	0,00	0,00	87.000,00	0,00	0,00
1201.015.451.187.2743 - EDUCAÇÃO DE TRÂNSITO						
33.90.30.00-Material de Consumo						
5403 - Fundo Munic. de Trânsito	30.000,00	861,00	861,00	29.139,00	0,00	0,00
33.90.31.00-Premiações Cult., Artist., Cientif., Desp. E Outras						
5403 - Fundo Munic. de Trânsito	1.000,00	0,00	0,00	1.000,00	0,00	0,00
33.90.39.00-Outros Serviços de Terceiros -Pessoa Jurídica						
5403 - Fundo Munic. de Trânsito	150.000,00	37.160,00	40.660,00	109.340,00	3.500,00	3.500,00
44.90.52.00-Equipamentos e Material Permanente						
5403 - Fundo Munic. de Trânsito	10.000,00	0,00	0,00	10.000,00	0,00	0,00
1201.015.451.187.2747 - SINALIZAÇÃO E SEGURANÇA NO TRÂNSITO						
33.90.30.00-Material de Consumo						
5403 - Fundo Munic. de Trânsito	3.244.660,69	78.227,55	1.096.479,06	2.148.181,63	82.721,20	804.838,24
33.90.39.00-Outros Serviços de Terceiros - Pessoa Jurídica						
5403 - Fundo Munic. de Trânsito	2.038.892,00	231.220,61	1.638.934,56	399.957,44	45.029,55	1.037.436,37
3.3.90.92.00-DESPESAS DE EXERCÍCIOS ANTERIORES						
5403 - Fundo Munic. de Trânsito	0,00	0,00	0,00	0,00	0,00	0,00
44.90.52.00-Equipamentos e Material Permanente						
5403 - Fundo Munic. de Trânsito	441.050,67	7.960,00	8.190,00	432.860,67	0,00	230,00
TOTAL 1	9.602.003,36	627.879,16	4.571.662,21	5.030.341,15	282.370,63	2.854.436,27
08 - UNIDADE DE GESTÃO DE GOVERNO E FINANÇAS						
0801.028.846.000.0174 - GESTÃO DOS PAGAMENTOS INDENIZATÓRIOS, RESTITUIÇÕES E RESSARCIMENTOS						
33.90.93.00-Indenizações e Restituições						
5403 - Fundo Munic. de Trânsito	20.000,00	0,00	961,26	19.038,74	0,00	961,26
TOTAL 2	20.000,00	0,00	961,26	19.038,74	0,00	961,26
TOTAL FINAL	9.622.003,36	627.879,16	4.572.623,47	5.049.379,89	282.370,63	2.855.397,53



GOVERNO E FINANÇAS

FUNDO MUNICIPAL DE TRÂNSITO

(Lei Municipal nº 5090/97)

EXTRATO DE BALANCETE DO MÊS DE SETEMBRO / 2019

RP - Restos à Pagar						
DESPESA	Dotação Atual	Valores Empenhados		A Empenhar	Valores Pagos	
		No Mês	No Ano		No Mês	No Ano
12.01- UNIDADE DE GESTÃO DE MOBILIDADE E TRANSPORTE						
015.452.101.2029 - Gerenciamento da Frota de Veículos						
33.90.39.00-Outros Serviços de Terceiros - Pessoa Jurídica 5403 - Fundo Munic. de Trânsito					0,00	15.188,00
015.452.101.2742 - Fiscalização de Trânsito						
33.20.41.00-Contribuições 5403 - Fundo Munic. de Trânsito					0,00	38.200,59
33.90.30.00-Material de Consumo 5403 - Fundo Munic. de Trânsito					0,00	59.089,40
33.90.36.00-Outros serviços de Terceiros- PF 5403 - Fundo Munic. de Trânsito					0,00	8.235,62
33.90.39.00-Outros Serviços de Terceiros - Pessoa Jurídica 5403 - Fundo Munic. de Trânsito					0,00	262.342,78
1201.015.451.187.2743 - Educação de Trânsito						
44.90.52.00-Equipamentos e Material Permanente 5403 - Fundo Munic. de Trânsito					0,00	1.940,00
015.452.101.2747 - Ações de Sinalização do Trânsito						
33.90.30.00-Material de Consumo 5403 - Fundo Munic. de Trânsito					0,00	202.654,49
33.90.39.00-Outros Serviços de Terceiros - Pessoa Jurídica 5403 - Fundo Munic. de Trânsito					0,00	46.217,65
TOTAL					0,00	633.868,53

Elaborado por:

CRISTIANE ROSSI RIBEIRO
Agente Fazendário
UGGF/ DC

EDNÉIA C. MARQUES CAUSS
Chefe da Divisão de Contabilidade
UGGF/ DC



GOVERNO E FINANÇAS

FUNDO MUNICIPAL DE TRÂNSITO

(Lei Municipal nº 5090/97)

EXTRATO DE BALANCETE DO MÊS DE OUTUBRO / 2019

RECEITA	VALORES ARRECADADOS		ORÇADO	DIFERENÇA
	NO MÊS	NO ANO		
1321.00.11.0104 - Fundo Municipal de Trânsito - Multas (1204)	52.639,98	500.813,11	50.000,00	450.813,11
1921.06.02.00.00 - Indenizações - Fundo Municipal de Trânsito (504)	0,00	0,00	0,00	0,00
1990.99.11.01.04 - Fundo Municipal de Trânsito - Multas (610)	(494,74)	(2.662,20)	3.900.000,00	(3.902.662,20)
1990.99.01.12.00 - Infrações de Trânsito/ P. Físicas e Jurídicas (644)	0,00	0,00	0,00	0,00
1990.99.11.01.04 - FMT - Licenciamento Eletrônico (645)	928.694,85	6.164.926,81	3.850.000,00	2.314.926,81
TOTAL	980.840,09	6.663.077,72	7.800.000,00	(1.136.922,28)

Saldos Bancários

BANCOS	Nº BANCOS	CONTA CORRENTE	CONTA APLICAÇÃO		TOTAL
Banco Santander - C/C 45.000305-5	106		73,00		73,00
Banco Itaú - C/C 27.414-4	1012 / 1013	10,00	306.154,38		306.164,38
Caixa Economica Federal - C/C 00039-3	529 / 531 / 1039	0,00	265.119,74	11.609.539,25	11.874.658,99
Caixa Economica Federal - C/C 00038-5	530 / 953	0,00	751.148,09		751.148,09
Caixa Economica Federal - C/C 46.962-9	855		490,01		490,01
Caixa Economica Federal - C/C -00056-3	765 / 766	0,00	252.955,96		252.955,96
	TOTAL	83,00	13.185.407,43		13.185.490,43

Elaborado por:

CRISTIANE ROSSI RIBEIRO
Agente Fazendário
UGGF/ DC

EDNÉIA C. MARQUES CAUSS
Chefe da Divisão de Contabilidade
UGGF/ DC



GOVERNO E FINANÇAS

FUNDO MUNICIPAL DE TRÂNSITO

(Lei Municipal nº 5090/97)

EXTRATO DE BALANCETE DO MÊS DE OUTUBRO / 2019

DESPESA NORMAL						
DESPESA	Dotação Atual	Valores Empenhados		A Empenhar	Valores Pagos	
		No Mês	No Ano		No Mês	No Ano
12- UNIDADE DE GESTÃO DE MOBILIDADE E TRANSPORTE						
1201.004.122.190.2005 - ADIANTAMENTOS, VIAGENS E CAPACITAÇÕES						
33.90.33.00-Passagens e Despesas com Locomoção						
5403 - Fundo Munic. de Trânsito	15.000,00	0,00	0,00	15.000,00	0,00	0,00
33.90.39.00-Outros Serviços de Terceiros -Pessoa Jurídica						
5403 - Fundo Munic. de Trânsito	50.000,00	0,00	0,00	50.000,00	0,00	0,00
1201.015.451.187.2029 - GERENCIAMENTO DE FROTA DE VEÍCULOS						
33.90.30.00-Material de Consumo						
5403 - Fundo Munic. de Trânsito	300.000,00	0,00	0,00	300.000,00	0,00	0,00
33.90.39.00-Outros Serviços de Terceiros -Pessoa Jurídica						
5403 - Fundo Munic. de Trânsito	316.800,00	0,00	37.787,40	279.012,60	5.326,80	32.044,20
1201.015.451.187.2742 - FISCALIZAÇÃO DE TRÂNSITO						
33.20.41.00-Contribuições						
5403 - Fundo Munic. de Trânsito	300.000,00	0,00	300.000,00	0,00	30.986,17	260.353,50
33.90.30.00-Material de Consumo						
5403 - Fundo Munic. de Trânsito	295.000,00	12.608,00	36.654,80	258.345,20	0,00	8.446,80
33.90.36.00-Outros Serviços de Terceiros - Pessoa Física						
5403 - Fundo Munic. de Trânsito	100.000,00	0,00	99.000,00	1.000,00	8.456,40	75.228,48
33.90.39.00-Outros Serviços de Terceiros -Pessoa Jurídica						
5403 - Fundo Munic. de Trânsito	2.222.600,00	87.244,10	1.412.947,49	809.652,51	105.349,58	782.477,63
44.90.52.00-Equipamentos e Material Permanente						
5403 - Fundo Munic. de Trânsito	87.000,00	0,00	0,00	87.000,00	0,00	0,00
1201.015.451.187.2743 - EDUCAÇÃO DE TRÂNSITO						
33.90.30.00-Material de Consumo						
5403 - Fundo Munic. de Trânsito	30.000,00	0,00	861,00	29.139,00	271,00	271,00
33.90.31.00-Premiações Cult., Artist., Cientif., Desp. E Outras						
5403 - Fundo Munic. de Trânsito	1.000,00	0,00	0,00	1.000,00	0,00	0,00
33.90.39.00-Outros Serviços de Terceiros -Pessoa Jurídica						
5403 - Fundo Munic. de Trânsito	150.000,00	8.813,70	49.473,70	100.526,30	0,00	3.500,00
44.90.52.00-Equipamentos e Material Permanente						
5403 - Fundo Munic. de Trânsito	10.000,00	0,00	0,00	10.000,00	0,00	0,00
1201.015.451.187.2747 - SINALIZAÇÃO E SEGURANÇA NO TRÂNSITO						
33.90.30.00-Material de Consumo						
5403 - Fundo Munic. de Trânsito	3.244.660,69	339.418,00	1.435.897,06	1.808.763,63	263.151,52	1.067.989,76
33.90.39.00-Outros Serviços de Terceiros - Pessoa Jurídica						
5403 - Fundo Munic. de Trânsito	2.044.672,00	5.780,00	1.644.714,56	399.957,44	293.309,63	1.330.746,00
3.3.90.92.00-DESPESAS DE EXERCÍCIOS ANTERIORES						
5403 - Fundo Munic. de Trânsito	3.960,53	3.960,53	3.960,53	0,00	0,00	0,00
44.90.52.00-Equipamentos e Material Permanente						
5403 - Fundo Munic. de Trânsito	441.050,67	0,00	8.190,00	432.860,67	0,00	230,00
TOTAL 1	9.611.743,89	457.824,33	5.029.486,54	4.582.257,35	706.851,10	3.561.287,37
08 - UNIDADE DE GESTÃO DE GOVERNO E FINANÇAS						
0801.028.846.000.0174 - GESTÃO DOS PAGAMENTOS INDENIZATÓRIOS, RESTITUIÇÕES E RESSARCIMENTOS						
33.90.93.00-Indenizações e Restituições						
5403 - Fundo Munic. de Trânsito	20.000,00	0,00	961,26	19.038,74	0,00	961,26
TOTAL 2	20.000,00	0,00	961,26	19.038,74	0,00	961,26
TOTAL FINAL	9.631.743,89	457.824,33	5.030.447,80	4.601.296,09	706.851,10	3.562.248,63



GOVERNO E FINANÇAS

FUNDO MUNICIPAL DE TRÂNSITO

(Lei Municipal nº 5090/97)

EXTRATO DE BALANCETE DO MÊS DE OUTUBRO / 2019

RP - Restos à Pagar						
DESPESA	Dotação Atual	Valores Empenhados		A Empenhar	Valores Pagos	
		No Mês	No Ano		No Mês	No Ano
12.01- UNIDADE DE GESTÃO DE MOBILIDADE E TRANSPORTE						
015.452.101.2029 - Gerenciamento da Frota de Veículos						
33.90.39.00-Outros Serviços de Terceiros - Pessoa Jurídica 5403 - Fundo Munic. de Trânsito					0,00	15.188,00
015.452.101.2742 - Fiscalização de Trânsito						
33.20.41.00-Contribuições 5403 - Fundo Munic. de Trânsito					0,00	38.200,59
33.90.30.00-Material de Consumo 5403 - Fundo Munic. de Trânsito					0,00	59.089,40
33.90.36.00-Outros serviços de Terceiros- PF 5403 - Fundo Munic. de Trânsito					0,00	8.235,62
33.90.39.00-Outros Serviços de Terceiros - Pessoa Jurídica 5403 - Fundo Munic. de Trânsito					0,00	262.342,78
1201.015.451.187.2743 - Educação de Trânsito						
44.90.52.00-Equipamentos e Material Permanente 5403 - Fundo Munic. de Trânsito					0,00	1.940,00
015.452.101.2747 - Ações de Sinalização do Trânsito						
33.90.30.00-Material de Consumo 5403 - Fundo Munic. de Trânsito					0,00	202.654,49
33.90.39.00-Outros Serviços de Terceiros - Pessoa Jurídica 5403 - Fundo Munic. de Trânsito					0,00	46.217,65
TOTAL					0,00	633.868,53

Elaborado por:

CRISTIANE ROSSI RIBEIRO
Agente Fazendário
UGGF/ DC

EDNÉIA C. MARQUES CAUSS
Chefe da Divisão de Contabilidade
UGGF/ DC



CIJUN

COMPANHIA DE INFORMÁTICA DE JUNDIAÍ - CIJUN
CNPJ: 67.237.644/0001-79
EXTRATO DE EDITAL

EDITAL DE PREGÃO ELETRÔNICO N°05/2019 de 26 de novembro de 2019. OBJETO: Contratação de Renovação de Suporte Técnico e direito a atualização dos Softwares VMware vCenter e vSphere Standard, com unificação de Contratos, com vigência por 24 meses, de acordo com as especificações apresentadas no Termo de Referência, Anexo I do Edital. A contratação ocorrerá de acordo com as normas contidas na Lei Federal n.º 10.520, de 17 de julho de 2002, Lei Federal n.º 13.303, de 30 de junho de 2016, pelo Decreto Municipal n.º 26.852, de 21 de março de 2017 e, no que couber, pelo Decreto Municipal n.º 28.043, de 19 de fevereiro de 2019, pelo Regulamento Interno de Licitações e Contratos da CIJUN, pela Lei Complementar Federal n.º 123/06 e alterações posteriores, bem como, nas cláusulas contidas no Edital. DISPONIBILIDADE DO EDITAL NA ÍNTEGRA: www.jundiá.sp.gov.br (entrar no link: Compra Aberta acessar Mural/ Pregão Eletrônico – Unid. Compradora: CIJUN - Anexos), na sede da CIJUN – Apoio Administrativo situada à Avenida da Liberdade, s/n.º, 1º andar, Ala Sul, Paço Municipal de Jundiá - SP - de 2ª a 6ª feira, das 09:00 às 11:00 horas e das 14:00 às 16:30 horas, ou no site da CIJUN: www.cijun.sp.gov.br. ENCAMINHAMENTO DA PROPOSTA COMERCIAL: pelo site www.jundiá.sp.gov.br - link Compra Aberta – Compras – Pregão Eletrônico – Unidade compradora: CIJUN – Consultar Pregão Eletrônico, até o horário da abertura, que dar-se-á no dia 11 de dezembro de 2019 às 09h00. SESSÃO DE LANCES: o início da sessão de lances dar-se-á em até 10 (dez) minutos após a abertura e classificação ou não das propostas. Todas as demais comunicações relativas a esta licitação serão divulgadas no site www.cijun.sp.gov.br e na Imprensa Oficial do Município de Jundiá.

AMAURI MARQUEZI DE LUCA
Diretor Presidente

COMPANHIA DE INFORMÁTICA DE JUNDIAÍ - CIJUN
CNPJ: 67.237.644/0001-79
EXTRATO DE CONTRATO

TERMO DE PRORROGAÇÃO III E ADITAMENTO I que se faz ao contrato n.º 0039/2016 / CTO / AFS – 18 - firmado entre a COMPANHIA DE INFORMÁTICA DE JUNDIAÍ – CIJUN e a empresa F&C SERVIÇOS DE DIGITAÇÃO E COMÉRCIO LTDA. - ME. Processo SEI n.º: 01562/2016 Assinatura: 26/11/2019. Valor Global: R\$175.486,97 (cento e setenta e cinco mil quatrocentos e oitenta e seis reais e noventa e sete centavos). Objeto: Prestação de serviços de suporte e sustentação de sistemas ERP - CIGAM e Billing /CRM INTELIGEST ambos na plataforma Oracle em operação na empresa de saneamento do município, conforme especificações técnicas contidas no Termo de Referência / Lote 01 - Sustentação de Sistemas Comercial. Assunto: Prorroga a vigência do contrato por 12 meses a contar de 05 de janeiro de 2020 / Neste ato as partes resolvem, em comum acordo, formalizar que, para fins da CLÁUSULA PRIMEIRA do contrato, o sistema operacional para o qual os serviços foram contratados foi substituído do CRM/Billing Inteligest para o CRM/Billing CS - Comercial Solution.

Jundiá, 26 de novembro de 2019.

Mauro Marquezi de Luca
Diretor Presidente

ESCOLA DE GESTÃO PÚBLICA

EXTRATO

ATA DE ABERTURA - CONVITE N° 001/2019. PROCESSO N° 071/2019. UNIDADE COMPRADORA: Escola de Gestão Pública de Jundiá – EGP. OBJETO: Contratação de empresa especializada para ministrar cursos de informática (Word, Power Point, Excel Intermediário e Excel Avançado) a servidores públicos municipais. VALOR TOTAL ESTIMADO: R\$ 9.500,00 (nove mil e quinhentos reais). PROPOSTA VENCEDORA: R\$ 8.000,00 (oito mil reais) – menor preço global. EMPRESA: MRP COM EDUCAÇÃO E PROFISSÃO EIRELI.

LICITANTES:

- DATACOMPANY CURSOS PROFISSIONALIZANTES E IDIOMAS – CNPJ n.º 22.643.162/0001-80 - R\$ 19.040,00.
- MRP COM EDUCAÇÃO E PROFISSÃO EIRELI - CNPJ n.º 30.299.985/0001-69 – R\$ 8.000,00.
- M.R.S. DA SILVA 7 CIA LTDA - EPP - CNPJ n.º 11.218.249/0001-94 – R\$ 8.550,00,00.

EXTRATO DE CONTRATO E ADITIVOS

Processo n.º 029/2018

ESCOLA DE GESTÃO PÚBLICA

Termo de Prorrogação I
Contratante: Escola de Gestão Pública de Jundiá – EGP
Contratada: .Verocheque Refeições Ltda.
Objeto: Prestação de serviços relativos à administração, gerenciamento e fornecimento de “Cartão Alimentação” a servidores da Autarquia.
Vigência: 12 (doze) meses.
Valor estimado do benefício: R\$ 103.740,00 (cento e três mil, setecentos e quarenta reais).
Assinatura: 25/11/2019
Assunto: Prorrogação ao contrato n.º 06/2018.

Silas Alves Feitosa
Diretor Presidente

PROMOÇÃO DA SAÚDE

EDITAL N° 724, DE 26 DE NOVEMBRO DE 2019.

A Gerente da Vigilância Sanitária da Unidade de Gestão de Promoção da Saúde do Município de Jundiá – Estado de São Paulo, no uso de suas atribuições legais,

Faz saber que, de acordo com o estabelecido nos artigos 112, incisos IX e 122, incisos I e XIX da Lei Estadual n.º 10.083 de 23/09/1998 – Código Sanitário do Estado de São Paulo lavrou-se para o estabelecimento abaixo identificado, o Auto de Imposição de Penalidade de Interdição Total de atividade de Instituição de Longa Permanência para Idosos (ILPI), pelo motivo, a saber:

Fazer funcionar estabelecimento de ILPI, Instituições de longa permanência para idosos, sem licença de funcionamento da Vigilância Sanitária e em local sem projeto arquitetônico aprovado pelos órgãos sanitários competentes, conforme Auto de Infração n.º 111/19, lavrado em 17/10/2019.

Letícia Domingos Carneiro
CPF: 428.587.278-13
Endereço: Travessa Trinta de Julho, 35 – Vila Joana – Jundiá - SP
CEP: 13.216-041
PROCESSO n.º 33.744-2/2019-1

Jundiá, 26 de novembro de 2019.
ADRIANA SWAIN MÜLLER
Gerente – Divisão de Vigilância Sanitária
Departamento de Vigilância em Saúde
UGPS/PMJ

EDITAL N° 725, DE 26 DE NOVEMBRO DE 2019.

A Gerente da Vigilância Sanitária da Unidade de Gestão de Promoção da Saúde do Município de Jundiá – Estado de São Paulo, no uso de suas atribuições legais,

Faz saber que, de acordo com o estabelecido nos artigos 92,110,111,112, incisos III e 122, incisos I e XIX, da Lei Estadual n.º 10.083 de 23/09/1998 – Código Sanitário do Estado de São Paulo – lavrou-se em 14 de outubro de 2019, para o estabelecimento abaixo identificado, o Auto de Imposição de Penalidade de Multa no valor de 30 (trinta) Unidades Fiscais do Estado de São Paulo (UFESP) vigente, pelo motivo, a saber:

Por fazer funcionar estabelecimento comercial farmacêutico sem licença de funcionamento do exercício vigente, conforme o Auto de Infração n.º 1621/19, lavrado em 20 de setembro de 2019.

DROGARIA SÃO PAULO S/A
C.N.P.J.: 61.412.110/0697-83
Rua Comendador Gumercindo Barranqueiros, 240 – Jardim Santa Tereza – Jundiá – SP
CEP: 13.211-410
PROCESSO N° 31.136-3/2019

Jundiá, 26 de novembro de 2019.
ADRIANA SWAIN MÜLLER
Gerente – Divisão de Vigilância Sanitária
Departamento de Vigilância em Saúde
UGPS/PMJ

EDITAL N° 726, DE 26 DE NOVEMBRO DE 2019.

A Gerente da Vigilância Sanitária da Unidade de Gestão de Promoção da



PROMOÇÃO DA SAÚDE

Saúde do Município de Jundiaí – Estado de São Paulo, no uso de suas atribuições legais,

Faz saber que, de acordo com o estabelecido nos artigos 92, 110, 111, 112, incisos III e 122, inciso XIX, da Lei Estadual nº 10.083 de 23/09/1998 – Código Sanitário do Estado de São Paulo – lavrou-se em 21 de outubro de 2019, para o estabelecimento abaixo identificado, o Auto de Imposição de Penalidade de Multa no valor de 40 (quarenta) Unidades Fiscais do Estado de São Paulo (UFESP) vigente, pelo motivo, a saber:

Por transgredir normas legais federais, destinada à promoção, prevenção de proteção à saúde, conforme evidenciado com a comercialização de medicamentos sujeitos a controle especial realizando registros incorretos de escrituração no Sistema Nacional de Gerenciamento de Produtos Controlados (SNGPC), ou não escriturando, e sem registrar perdas através de Termos de Inutilização lavrados por autoridade sanitária, conforme Auto de Infração nº 1622/19, lavrado em 25 de setembro de 2019.

DROGARIA TEM VOCÊ LTDA
C.N.P.J.: 11.122.106/0001-84
Rua Florindo Zambom, 1.570 – Cidade Nova I – Jundiaí – SP
CEP: 13.219-380
PROCESSO Nº 31.655-2/2019

Jundiaí, 26 de novembro de 2019.
ADRIANA SWAIN MÜLLER
Gerente – Divisão de Vigilância Sanitária
Departamento de Vigilância em Saúde
UGPS/PMJ

EDITAL Nº 727, DE 26 DE NOVEMBRO DE 2019.

A Gerente da Vigilância Sanitária da Unidade de Gestão de Promoção da Saúde do Município de Jundiaí – Estado de São Paulo, no uso de suas atribuições legais,

Faz saber que, de acordo com o estabelecido nos artigos 92, 110, 111, 112, incisos I e 122, incisos I e XIX, da Lei Estadual nº 10.083 de 23/09/1998 – Código Sanitário do Estado de São Paulo – lavrou-se em 14 de outubro de 2019, para o estabelecimento abaixo identificado, o Auto de Imposição de Penalidade de Advertência, pelo motivo, a saber:

Por fazer funcionar estabelecimento comercial farmacêutico sem licença sanitária municipal do exercício vigente, conforme o Auto de Infração nº 1620, lavrado em 16 de setembro de 2019.

COOPERATIVA DE CONSUMO COOPERCICA
C.N.P.J.: 50.974.732/0004-01
Rua Hisachi Nagaoka, 3595 – Jardim São Vicente – Jundiaí – SP
CEP: 13.214-692
PROCESSO Nº 30.617-3/2019-1

Jundiaí, 26 de novembro de 2019.
ADRIANA SWAIN MÜLLER
Gerente – Divisão de Vigilância Sanitária
Departamento de Vigilância em Saúde
UGPS/PMJ

EDITAL Nº 728, DE 26 DE NOVEMBRO DE 2019.

A Gerente da Vigilância Sanitária da Unidade de Gestão de Promoção da Saúde do Município de Jundiaí – Estado de São Paulo, no uso de suas atribuições legais,

Faz saber que, de acordo com o estabelecido nos artigos 92, 110, 111, 112, incisos III e 122, inciso XIX, da Lei Estadual nº 10.083 de 23/09/1998 – Código Sanitário do Estado de São Paulo – lavrou-se em 14 de outubro de 2019, para o estabelecimento abaixo identificado, o Auto de Imposição de Penalidade de Multa no valor de 20 (vinte) Unidades Fiscais do Estado de São Paulo (UFESP) vigente, pelo motivo, a saber:

Por fazer promoção comercial de alimentos infantis sem a frase de advertência obrigatória, conforme Auto de Infração nº 83/2019, lavrado em 03 de setembro de 2019.

RAIA DROGASIL S/A
C.N.P.J.: 61.585.865/1102-59

Rua Suiça, 364 – Jardim Cica – Jundiaí – SP
CEP: 13.206-792
PROCESSO Nº 29.252-2/2019-1

Jundiaí, 26 de novembro de 2019.
ADRIANA SWAIN MÜLLER
Gerente – Divisão de Vigilância Sanitária
Departamento de Vigilância em Saúde
UGPS/PMJ

EDITAL Nº 729, DE 26 DE NOVEMBRO DE 2019.

A Gerente da Vigilância Sanitária da Unidade de Gestão de Promoção da Saúde do Município de Jundiaí – Estado de São Paulo, no uso de suas atribuições legais,

Faz saber que, de acordo com o estabelecido nos artigos 92, 110, 111, 112, incisos III e 122, inciso XIX, da Lei Estadual nº 10.083 de 23/09/1998 – Código Sanitário do Estado de São Paulo – lavrou-se em 14 de outubro de 2019, para o estabelecimento abaixo identificado, o Auto de Imposição de Penalidade de Multa no valor de 20 (vinte) Unidades Fiscais do Estado de São Paulo (UFESP) vigente, pelo motivo, a saber:

Por fazer promoção comercial de alimentos infantis sem a frase de advertência obrigatória, e com frase de advertência obrigatória sem o destaque exigido por legislação, conforme Auto de Infração nº 84/2019, lavrado em 03 de setembro de 2019.

DROGARIA SÃO PAULO S/A
C.N.P.J.: 61.412.110/0420-79
Rua do Retiro, 776 – Vila Virgínia – Jundiaí – SP
CEP: 13.209-000
PROCESSO Nº 29.254-8/2019-1

Jundiaí, 26 de novembro de 2019.
ADRIANA SWAIN MÜLLER
Gerente – Divisão de Vigilância Sanitária
Departamento de Vigilância em Saúde
UGPS/PMJ

EDITAL Nº 730, DE 26 DE NOVEMBRO DE 2019.

A Gerente da Vigilância Sanitária da Unidade de Gestão de Promoção da Saúde do Município de Jundiaí – Estado de São Paulo, no uso de suas atribuições legais,

Faz saber que, de acordo com o estabelecido nos artigos 92, 110, 111, 112, incisos III e 122, inciso XIX, da Lei Estadual nº 10.083 de 23/09/1998 – Código Sanitário do Estado de São Paulo – lavrou-se em 13 de novembro de 2019, para o estabelecimento abaixo identificado, o Auto de Imposição de Penalidade de Multa no valor de 30 (trinta) Unidades Fiscais do Estado de São Paulo (UFESP) vigente, pelo motivo, a saber:

Por transgredir normas legais federais destinadas à promoção, prevenção e proteção à saúde, conforme evidenciado na comercialização de medicamentos sujeitos a controle especial, realizando registros incorretos de escrituração no Sistema Nacional de Gerenciamento de Produtos Controlados (SNGPC), tais como saída de quantidade de medicamento superior à prescrita em receita, e não realizando registro de perdas por vencimento através de Termos de Inutilização lavrados por autoridade sanitária, sem o arquivamento dos mesmos pelo prazo previsto em legislação (2 anos), conforme o Auto de Infração nº 1624/2019, lavrado em 25 de outubro de 2019.

MARCELO MENZEN EPP
C.N.P.J.: 04.032.856/0001-08
Avenida Antônio Segre, 80 – Ponte de Campinas – Jundiaí – SP
CEP: 13.201-840
PROCESSO Nº 34.546-0/2019-1

Jundiaí, 26 de novembro de 2019.
ADRIANA SWAIN MÜLLER
Gerente – Divisão de Vigilância Sanitária
Departamento de Vigilância em Saúde
UGPS/PMJ



ESEF

ESCOLA SUPERIOR DE EDUCAÇÃO FÍSICA DE JUNDIAÍ

**EDITAL DE CONVOCAÇÃO PARA A PROVA OBJETIVA E PRÁTICO-PROFISSIONAL
(CONCURSO PÚBLICO Nº 01/2019)**

A Presidente da Comissão Organizadora do Concurso Público da Escola Superior de Educação Física de Jundiaí, CONVOCA os candidatos inscritos para o Concurso Público nº 01/2019, para prestarem a prova objetiva e a prova prático-profissional, conforme o cargo, no dia **15 de dezembro de 2019**, conforme relação a seguir. O candidato poderá, também, ter acesso ao seu local de prova no site www.vunesp.com.br e pelo Disque VUNESP, telefone (11) 3874-6300, de segunda a sábado, das 8 às 20 horas. O candidato deverá observar as informações constantes do Edital de Abertura de Inscrição. Os portões serão fechados impreterivelmente no horário estabelecido.

A **prova prático-profissional**, para o cargo de Procurador Jurídico, será aplicada no período da tarde, conforme segue:

Data	Horário de Fechamento dos Portões	Provas	Cargos	Duração das Provas
15.12.2019 (Domingo)	Manhã: 9h	Objetiva	Assistente em Administração	3 horas
			Contador e Procurador Jurídico	3 horas e 30 minutos
	Tarde: 15h	Prático-Profissional	Procurador Jurídico	2 horas

Lista de Prédios

0101 EE BISPO DOM GABRIEL PAULINO BUENO COUTO
RUA DO RETIRO, 680
VILA VIRGINIA (ANHANGABAÚ)
JUNDIAÍ SP

0102 EE DR. ANTENOR SOARES GANDRA
RUA BARÃO DE JUNDIAÍ, 53
CENTRO
JUNDIAÍ SP

Lista de Candidatos Convocados em Ordem Alfabética

Nome	Documento	Inscrição	Opção	Prédio	Sala	Horários
ABELARDO PIRES DA SILVA	123348523	73295540	002	0102	014	09:00 h
ABRAHAO JOSE NOGUEIRA FILHO	344374154	71928812	003	0101	001	09:00 e 15:00 h
ADALBERTO APARECIDO FONSECA PORTO FILHO	271145420	72348763	001	0102	001	09:00 h
ADALBERTO JACOB FERREIRA	204737485	73430323	003	0101	001	09:00 e 15:00 h
ADEMILTON RAFAEL DAVID	304473297	72291656	003	0101	001	09:00 e 15:00 h
ADOLPHO CARLOS FERNANDES JUNIOR	49.790.45805	73180254	001	0102	001	09:00 h
ADONAI DE FREITAS SANTOS	440458195	71278184	001	0102	001	09:00 h
ADRIANA CONCEICAO RODRIGUES	418240590	73466131	002	0102	014	09:00 h
ADRIANA FRANCA GONCALVES	489124720	72291656	001	0102	001	09:00 h
ADRIANA MENDES DA SILVA LOHMANN	3513880	73013110	003	0101	001	09:00 e 15:00 h
ADRIANA MOURA DE SOUZA	249679632	71520180	001	0102	001	09:00 h
ADRIANA PAULA DE ARAUJO PIERONI	220576014	71264914	003	0101	001	09:00 e 15:00 h
ADRIANA SANTOS BASTOS RAVANHANE	565912616	73305456	002	0102	014	09:00 h
ADRIANO DE SOUZA OST	2003596	71263802	003	0101	001	09:00 e 15:00 h
ADRIELE MEDEIROS SILVA	331733481	73037435	003	0101	001	09:00 e 15:00 h
AFONSO GOMES AMOROSO NETO	MG14557142	73456659	002	0102	014	09:00 h
AHMED SAMEER EL KHATIB	226981058	71315780	002	0102	014	09:00 h
AILLIN BALDAN DURAN	41239473X	72401826	001	0102	001	09:00 h
AIRTON SINHEI ISIARA	410715025	72913452	002	0102	014	09:00 h
ALANA CRISTINA MARTINS GOMES PRADO	2004009247312	72066334	003	0101	001	09:00 e 15:00 h
ALBERTO TOYOHICO TOMIYA	82720216	72447486	002	0102	014	09:00 h
ALDRIN VINICIUS CARDOSO DE AAUJO	498059819	73214884	001	0102	001	09:00 h
ALEX SAITO RAMALHO	337426727	72180749	003	0101	001	09:00 e 15:00 h
ALEX VISNARDI ZAGO	35372290X	71528210	001	0102	001	09:00 h
ALEXANDRA FREITAS TEODORO	344159358	73438772	001	0102	001	09:00 h
ALEXANDRE DIAS DE GODOY	296340777	72265140	001	0102	001	09:00 h
ALEXANDRE JOSE DE CAMARGO	489336978	71279288	001	0102	001	09:00 h
ALEXANDRE LUIZ SETE INACIO	11338537	73366960	002	0102	014	09:00 h
ALEXANDRE ROSSIGNOLLI	225878227	71811303	003	0101	001	09:00 e 15:00 h
ALEXEYA DOS SANTOS BARROS	384542712	73386030	001	0102	001	09:00 h
ALICE JALES RODRIGUES DOS REIS	634560281	73246247	001	0102	001	09:00 h
ALINE ALVES PEREIRA	486021361	72067373	002	0102	014	09:00 h
ALINE ANGELICA PEREIRA DE MORAES	337113269	73438286	003	0101	001	09:00 e 15:00 h
ALINE APARECIDA GIANTOMAZI	405496989	73075949	001	0102	001	09:00 h
ALINE BIZERRA DOS SANTOS FONTES	410679951	72467690	001	0102	001	09:00 h
ALINE CRISTINA GONCALVES	322311755	73450162	002	0102	014	09:00 h
ALINE DE OLIVEIRA CABRAL	246181606	72003790	003	0101	001	09:00 e 15:00 h
ALINE DE OLIVEIRA REGGIANE RAMOS	440855329	71906959	002	0102	014	09:00 h
ALINE GATTI DARDIM	305296115	72318902	003	0101	001	09:00 e 15:00 h
ALINE HALLWAS RIBEIRO ALVES	52.068.1599	73418005	001	0102	001	09:00 h
ALINE LOPES DOS REIS RICO	354625731	71818634	001	0102	001	09:00 h
ALINE LUCILLA ELISIARIO	320882263	72468025	003	0101	001	09:00 e 15:00 h
ALINE LUSTOSA FELICIO	478811548	72236132	001	0102	001	09:00 h
ALINE MELO DE OLIVEIRA	353475683	73487651	003	0101	001	09:00 e 15:00 h
ALINE RIBEIRO PINHO	350697656	72946490	003	0101	001	09:00 e 15:00 h
ALINE SANTINI GARRIDO	42113088X	71593632	003	0101	001	09:00 e 15:00 h



ESEF

ALINE SCHONS	84356832	72184329	003	0101	001	09:00 e 15:00 h
ALINE YKUTA	349865942	73450570	003	0101	001	09:00 e 15:00 h
ALLAN JULIO DOS SANTOS	492276481	73101982	001	0102	001	09:00 h
ALLAN PATRICK KLINGER AMADI	407429669	73081868	001	0102	001	09:00 h
ALMIR RICARDO FURLAN	379916101	72970618	002	0102	014	09:00 h
ALYNE REGINA DE SOUZA	462074663	71507876	001	0102	001	09:00 h
AMANDA ALCANTARA GONDIM GOMES	3333532	73449741	003	0101	001	09:00 e 15:00 h
AMANDA CRISTINA DE BONA SILVA	48441124X	72894881	001	0102	001	09:00 h
AMARILDO CORREIA DE MELO	1107916	71419233	003	0101	001	09:00 e 15:00 h
AMAURI CEZAR DE NORONHA JUNIOR	431962005	73366285	001	0102	001	09:00 h
ANA BEATRIZ LEMOS DE OLIVEIRA	235088183	71820230	003	0101	001	09:00 e 15:00 h
ANA CAROLINA CRUZ CORREA	470582923	71308199	001	0102	001	09:00 h
ANA CAROLINA DEGANI DE OLIVEIRA	2057151	73310123	003	0101	001	09:00 e 15:00 h
ANA CAROLINA FERNANDES PARRA	277702215	73271977	001	0102	001	09:00 h
ANA CAROLINA MOTTA FERREIRA	MG13468573	71803289	003	0101	001	09:00 e 15:00 h
ANA CAROLINA TORRES CAMPOS	8.651.397	73371106	003	0101	001	09:00 e 15:00 h
ANA CAROLINA VASCONCELOS QUEIROZ	540171487	72032987	001	0102	001	09:00 h
ANA CAROLINA VERDIANI GUANAIS	5464272977	71259228	001	0102	001	09:00 h
ANA CATHARINA MACHADO NORMANTON	32.213.1467	71275606	003	0101	001	09:00 e 15:00 h
ANA CLARA METZKER	496280971	73389730	001	0102	001	09:00 h
ANA CLARA TOSCANO ARANHA PEREIRA	384222171	73226831	003	0101	001	09:00 e 15:00 h
ANA CLAUDIA PICCHI DA CUNHA	450053222	71253890	001	0102	001	09:00 h
ANA KAROLINA MARTINS DE MOURA CAMPOS	435624088	71915001	001	0102	001	09:00 h
ANA LAURA MAGNABOSCO DE OLIVEIRA	478760607	72731699	001	0102	001	09:00 h
ANA LAURA SIMIONATO VICTOR	342727989	71809473	003	0101	001	09:00 e 15:00 h
ANA LETICIA REIS MAURO	16072771	73412180	003	0101	001	09:00 e 15:00 h
ANA LUCIA DA SILVA VALENTIM	163665977	73482501	001	0102	001	09:00 h
ANA LUCIA MARCONDES DE ALBUQUERQUE	262311914	73345768	003	0101	001	09:00 e 15:00 h
ANA MARIA GUEDES BARBOSA	6265658	73458813	002	0102	014	09:00 h
ANA PAULA ANDRE TIESO	323542785	71246665	002	0102	014	09:00 h
ANA PAULA BUENO FERNANDES	363855816	73158879	003	0101	001	09:00 e 15:00 h
ANA PAULA BUIN FOGALI	453074455	71467700	003	0101	001	09:00 e 15:00 h
ANA PAULA DE ALMEIDA	32574905X	73425010	001	0102	001	09:00 h
ANA PAULA DE BRITO SANTOS BRUNETTI	344649416	72466359	001	0102	001	09:00 h
ANA PAULA DE FREITAS RODRIGUES	257412918	73425575	003	0101	001	09:00 e 15:00 h
ANA PAULA DE OLIVEIRA	267020697	73379921	003	0101	001	09:00 e 15:00 h
ANA PAULA LUCAS BELLUZZO	495513660	73344923	003	0101	001	09:00 e 15:00 h
ANA PAULA MATIAS DA SILVA	415010135	72071427	001	0102	001	09:00 h
ANA PAULA PICCOLO	206446913	73366447	002	0102	014	09:00 h
ANA PAULA SASSI	291145188	72279893	002	0102	014	09:00 h
ANA THAMYRES GUIMARAES SOARES ASSADA	371186596	71219137	001	0102	001	09:00 h
ANALICE PEREIRA MALLER	151061129	72523182	002	0102	014	09:00 h
ANDERSON CAVICHIO ZANQUETA	218038653	73481068	002	0102	014	09:00 h
ANDERSON CLAYTON RODRIGUES BARBOSA	342169403	73432849	003	0101	001	09:00 e 15:00 h
ANDERSON DO NASCIMENTO LERIANO	46829403X	72882344	003	0101	001	09:00 e 15:00 h
ANDERSON ROBERTO FLORENCIO LOPES	270816793	73416088	003	0101	001	09:00 e 15:00 h
ANDERSON SILVA SANTOS	588976283	71233199	003	0101	001	09:00 e 15:00 h
ANDERSON TORQUATO DA SILVA	261933103	72523360	003	0101	001	09:00 e 15:00 h
ANDERSON TOYAMA SHIRAKI	436637959	73416827	003	0101	002	09:00 e 15:00 h
ANDERSON VALERIANO DOS SANTOS	32233651X	73161632	003	0101	002	09:00 e 15:00 h
ANDRE BARBOSA CINTRA	35670628X	73262340	001	0102	001	09:00 h
ANDRE HANISCH	26.467.7353	72918683	002	0102	014	09:00 h
ANDRE LUIS BEZZAN	268532928	73413143	001	0102	001	09:00 h
ANDRE LUIS GARCEZ	28833789X	71371320	003	0101	002	09:00 e 15:00 h
ANDRE QUARTAROLLA MOURA	381832648	73465453	003	0101	002	09:00 e 15:00 h
ANDRE ROCHA CAMPOS SALES DE LIMA	45186878X	72224975	003	0101	002	09:00 e 15:00 h
ANDRE TORRES PINHEIRO DE SOUZA	416194448	72444541	003	0101	002	09:00 e 15:00 h
ANDRE VICTOR SOUZA DINIZ	465002857	72975393	003	0101	002	09:00 e 15:00 h
ANDREA APARECIDA ONGARO	24212334X	73282227	001	0102	001	09:00 h
ANDREA APARECIDA PRESCILIANO SARTORI	20.783.5159	71556800	001	0102	001	09:00 h
ANDREA CRISTIANE SANTOS BALZANELLI	281827473	72789425	001	0102	002	09:00 h
ANDREIA APARECIDA BARBOSA SIQUEIRA	370167983	72902809	001	0102	002	09:00 h
ANDREIA DA SILVEIRA TAVORA	MG 19849207	73332151	002	0102	014	09:00 h
ANDRESSA DE LIMA CHIQUINI	526224101	71218742	001	0102	002	09:00 h
ANDRESSA SILVA DE ALMEIDA	408126863	72085690	001	0102	002	09:00 h
ANDREYA BISPO DE LIMA	1566115	71402780	002	0102	014	09:00 h
ANDREZA RIBEIRO DE SIQUEIRA	44007082X	73335410	003	0101	002	09:00 e 15:00 h
ANESIO FELIX JUNIOR	115818662	73430773	002	0102	014	09:00 h
ANGEL BARBOSA ABURAYA DE OLIVEIRA	494399727	73413151	001	0102	002	09:00 h
ANGELA CRISTINA SANTOS FIGUEREDO	421089167	71228608	001	0102	002	09:00 h
ANGELA MARIA DE ARAUJO VIEIRA	280255159	73396010	003	0101	002	09:00 e 15:00 h
ANGELICA RITTER MACHADO	2074944022	73379107	003	0101	002	09:00 e 15:00 h
ANGELITA ALVES DE OLIVEIRA	409965935	73427365	002	0102	014	09:00 h
ANGELITA BORTOLOTTI	42.164.0200	72459522	002	0102	014	09:00 h
ANGELITA DE ANDRADE	69863155	73472069	002	0102	014	09:00 h
ANNA CAROLINA GOMES MOREIRA VAZ	128878204	71359320	003	0101	002	09:00 e 15:00 h
ANNA CLARA GALVAO SANTANA	634093630	73367192	003	0101	002	09:00 e 15:00 h
ANNA ELISA BUENO DE OLIVEIRA	606881360	73373435	003	0101	002	09:00 e 15:00 h
ANNA LOURDES DE SA E SEGA	422837064	73185191	003	0101	002	09:00 e 15:00 h
ANNA ROCHELLE COELHO WALERIO	418325042	71384944	003	0101	002	09:00 e 15:00 h
ANTONIA MOURA SILVA	5312592	73387673	003	0101	002	09:00 e 15:00 h
ANTONIO GIL CASTINHEIRAS NETO	01463895469	72567139	003	0101	002	09:00 e 15:00 h



ESEF

APARECIDO CARLOS DONIZETE NATALINO	199199875	73420018	002	0102	014	09:00 h
AQUILA VIEIRA DOS SANTOS	486075837	73406384	002	0102	014	09:00 h
ARIADNE GOMES DA SILVA ARAUJO	541651055	73199184	001	0102	002	09:00 h
ARIANE GOMES DA SILVA ARAUJO	497891955	73413976	001	0102	002	09:00 h
ARIANE SACCON VIEIRA	34387345X	72440180	003	0101	002	09:00 e 15:00 h
ARISVALDO SANTOS DE SOUZA	574091348	72286580	002	0102	014	09:00 h
ARNALDO DE OLIVEIRA	62859213	71962883	002	0102	014	09:00 h
ARTHUR CESAR ALBUQUERQUE DE SOUSA	3270253	72076380	003	0101	002	09:00 e 15:00 h
ARTHUR LORETO LEAL	8516384	71866698	003	0101	002	09:00 e 15:00 h
ARTUR DANTAS CERQUEIRA DE MELO SILVA	390156334	72992999	001	0102	002	09:00 h
ARY ANTONIO FERNANDES	181471401	73446696	001	0102	002	09:00 h
AUGUSTO MANOEL GUANAES SILVA DE CARVALHO FARIAS	0996304002	73447544	003	0101	002	09:00 e 15:00 h
AUGUSTO TEIXEIRA MODESTO	333469239	72182377	002	0102	014	09:00 h
BARBARA MACHADO PIRES	167700	72499842	003	0101	002	09:00 e 15:00 h
BARBARA MARZAGAO SEDOR	85533126	71656308	003	0101	002	09:00 e 15:00 h
BEATRIZ CRIVELARI POLLI	391873714	73187739	001	0102	002	09:00 h
BEATRIZ FERNANDA LOURENCON	555861375	73028193	001	0102	002	09:00 h
BEATRIZ GOMES DA SILVA VIOLARDI	466554746	73485942	003	0101	002	09:00 e 15:00 h
BEATRIZ LEO DOS SANTOS	62945873X	72855029	001	0102	002	09:00 h
BEATRIZ MARTINS DELLAGNEZZE	290418823	73458449	003	0101	002	09:00 e 15:00 h
BEATRIZ SOARES BRANCO	535875034	71828826	001	0102	002	09:00 h
BENAZIR DO PRADO FREIRE LOBO FERRAZ DE ANDRADE	60.448.5876	73332810	003	0101	002	09:00 e 15:00 h
BERNADETE CRISTINA DOS SANTOS	104743463	73410179	002	0102	015	09:00 h
BIANCA BOSQUETTI VIEIRA	MG12798479	73225762	003	0101	002	09:00 e 15:00 h
BIANCA CAVALCANTE MAZOCA	0206703977	73474274	002	0102	015	09:00 h
BIANCA ESPINOSA MARUM	437698919	72330848	003	0101	002	09:00 e 15:00 h
BIANCA MACHADO DA SILVA	506844687	73247294	001	0102	002	09:00 h
BIANCA STAPANI SANTOS VACCARI	431153073	72125748	001	0102	002	09:00 h
BIANCA SUZY VIANA DE OLIVEIRA KLUGE	21918361	73402605	003	0101	002	09:00 e 15:00 h
BIANCA VEIGA DA SILVA	335862172	71858946	001	0102	002	09:00 h
BRENDA GIMENEZ RODRIGUES	402318699	73241202	003	0101	002	09:00 e 15:00 h
BRENIA DIOGENES GONCALVES DOS SANTOS	95002055534	73215716	003	0101	002	09:00 e 15:00 h
BRENNO MARKUS STACH	338226394	73442879	002	0102	015	09:00 h
BRUNA APARECIDA BORGES	407133434	73407550	003	0101	002	09:00 e 15:00 h
BRUNA CAON GUEDES	342044795	72789301	001	0102	002	09:00 h
BRUNA CARDOSO ZENEZINI	439375332	73443026	003	0101	002	09:00 e 15:00 h
BRUNA CRISTINA COSTA DOS ANJOS ROSA	485472430	73263699	001	0102	002	09:00 h
BRUNA FERNANDA ARIOSI PEREIRA	489843001	71319859	001	0102	002	09:00 h
BRUNA INGRID SOUZA NUNES	483398147	73308501	001	0102	002	09:00 h
BRUNA MORENO BUENO	409861303	73254665	001	0102	002	09:00 h
BRUNA PARIZI	329228006	72185805	003	0101	002	09:00 e 15:00 h
BRUNO BARBOZA ESPINDOLA	2109499851	72191147	002	0102	015	09:00 h
BRUNO DE SOUZA RIBEIRO	14539760	73354473	002	0102	015	09:00 h
BRUNO FILIPE MORAES LOBO	463466792	71271511	003	0101	002	09:00 e 15:00 h
BRUNO LUIZ FERNANDES	541685107	72678534	001	0102	002	09:00 h
BRUNO RAFAEL GRIMA BARBOSA	484847880	73253154	001	0102	002	09:00 h
BRUNO SILVEIRA LEITE SIMIONATO	428583246	72015454	001	0102	002	09:00 h
CAIO DOMINGOS SANTOS	39.974.8866	73179140	001	0102	002	09:00 h
CAIO LEAL MESSIAS	62.798.2591	71938990	003	0101	002	09:00 e 15:00 h
CAIO MOLENA	477416391	72735007	001	0102	002	09:00 h
CAIO PRUDENTE DA COSTA PERUZZO	449079582	73449911	003	0101	002	09:00 e 15:00 h
CAIO SPERANDEO DE MACEDO	146884553	73412597	003	0101	002	09:00 e 15:00 h
CAIQUE HONORIO DOS SANTOS	37176242X	71376399	001	0102	002	09:00 h
CALEBE LOUBACK PARANHOS	482206512	72096004	003	0101	002	09:00 e 15:00 h
CAMILA CALONEGO DONINI	478716606	73266825	003	0101	002	09:00 e 15:00 h
CAMILA COSTA E SILVA	35501795	73069124	003	0101	003	09:00 e 15:00 h
CAMILA DE SOUZA SILVA	451643094	71323961	001	0102	002	09:00 h
CAMILA DOS SANTOS RUFINO	300889781	72865873	001	0102	002	09:00 h
CAMILA MENDONCA VILLAR	376230666	73429597	001	0102	002	09:00 h
CAMILA MOURAO ZOTELLI ROSARIO	440946268	72884363	003	0101	003	09:00 e 15:00 h
CAMILA PALHARI SIMAO	330013919	71239740	001	0102	002	09:00 h
CAMILA PEREIRA DA SILVA	15635679	72188162	003	0101	003	09:00 e 15:00 h
CAMILA REITER TIMPONI	534528363	73077208	003	0101	003	09:00 e 15:00 h
CAMILA VENDRAMIN LAGGER	434454357	72445289	001	0102	002	09:00 h
CAMILA YULLI KIGIRO	388966828	73451916	003	0101	003	09:00 e 15:00 h
CAMILLE GABRIELLA DE SALES MARTINS	580420231	71301259	001	0102	002	09:00 h
CARIN HUH	526669494	73402150	003	0101	003	09:00 e 15:00 h
CARINA RIBEIRO LIBERATO POMPERMAIER	440538142	73359556	003	0101	003	09:00 e 15:00 h
CARINE DE SOUSA FAGUNDES	400266349	71258370	002	0102	015	09:00 h
CARINE MAYUMI SANTOS PEREIRA NODA	46012772X	71761721	003	0101	003	09:00 e 15:00 h
CARLA FERREIRA DE SOUZA	475834252	72083069	002	0102	015	09:00 h
CARLA GISELE BURISSE DE ASSIS	41225153X	73288438	001	0102	002	09:00 h
CARLA GISELE DOS SANTOS	418113324	73045578	001	0102	002	09:00 h
CARLOS ALBERTO ALVES DIAS	221824844	73040045	002	0102	015	09:00 h
CARLOS GUSTAVO LEME BERALDI	272369032	73412295	003	0101	003	09:00 e 15:00 h
CARLOS HENRIQUE BOLETTI	487620057	71812750	003	0101	003	09:00 e 15:00 h
CARLOS HENRIQUE DE SOUZA PIMENTA	358015285	71919210	003	0101	003	09:00 e 15:00 h
CAROLINA ALVES DANTAS DE OLIVEIRA MONTENEGRO	1365860663	73445550	001	0102	002	09:00 h
CAROLINA CORREA MENDES	405359287	73481408	003	0101	003	09:00 e 15:00 h
CAROLINA DE CARVALHO SABINO	49681672X	72977809	003	0101	003	09:00 e 15:00 h
CAROLINA DELTREGGIA REIS	35.197.0812	73477265	003	0101	003	09:00 e 15:00 h
CAROLINA FILIPINI FERREIRA	470891683	72693800	003	0101	003	09:00 e 15:00 h



ESEF

CAROLINA FREIRE DE FARIA	334229145	71363840	001	0102	002	09:00 h
CAROLINA HAIDEE PARIZI YOKOYAMA	411953199	72437243	002	0102	015	09:00 h
CAROLINE CRISTINA SANTOS	00001063720	73422878	001	0102	002	09:00 h
CAROLINE FIDELIS RUY	351031224	71468420	001	0102	002	09:00 h
CAROLINE JACINTO	352632288	71228810	001	0102	003	09:00 h
CAROLINE OLIVEIRA MONTEIRO	463633118	72466111	002	0102	015	09:00 h
CAROLINE POLASTRINI CLARO	1467100	73378186	003	0101	003	09:00 e 15:00 h
CAROLINE PUPIM BUENO	434733027	72749822	001	0102	003	09:00 h
CASSIO CABREIRO CEZAR	251386636	73401498	002	0102	015	09:00 h
CECILIA GUT BASSI	348738225	73386812	001	0102	003	09:00 h
CELIA MORENO DA SILVA	443630781	73123978	003	0101	003	09:00 e 15:00 h
CELSON ANTONIO FERREIRA JUNIOR	326214677	73052256	003	0101	003	09:00 e 15:00 h
CESAR AUGUSTO COSTA NASCIMENTO	328033285	73364860	001	0102	003	09:00 h
CESAR AUGUSTO RODRIGUES DA SILVA	467317926	73051020	001	0102	003	09:00 h
CESAR VICENTE DE FARIA CAETANO	459918977	73401919	003	0101	003	09:00 e 15:00 h
CESLEI APARECIDO DE CAMPOS	433347594	73477664	002	0102	015	09:00 h
CEZAR AUGUSTO MENDES JUNIOR	22466	73482528	003	0101	003	09:00 e 15:00 h
CHARLIE MAKOSKI	466247795	72476915	002	0102	015	09:00 h
CIBELE CARDOSO CECOTTI	302028316	71667040	001	0102	003	09:00 h
CIBELE CRISTINA DE BARROS SCHINCARIOL	44615278X	71851526	001	0102	003	09:00 h
CIBELE MARSOLLA	24632871X	71505539	001	0102	003	09:00 h
CICERO ANDERSON DA SILVA FERNANDES	56874164X	73175200	003	0101	003	09:00 e 15:00 h
CICERO COSTA HERNANDEZ	478526593	73474681	001	0102	003	09:00 h
CINTIA VAZ DE LIMA	453065715	71995030	001	0102	003	09:00 h
CIRO VIEIRA CUNHA	397873815	71489533	001	0102	003	09:00 h
CLARISSA SOFFE MEIRELLES VALICE	206684326	72884320	003	0101	003	09:00 e 15:00 h
CLAUDEMAR AFONSO DO NASCIMENTO	401371657	73462020	001	0102	003	09:00 h
CLAUDIA CAMPEDELLI RUIVO	437408656	72457252	003	0101	003	09:00 e 15:00 h
CLAUDIA CRISTINA TEIXEIRA PALITTI BARBOS	252125906	71234152	001	0102	003	09:00 h
CLAUDIA FERNANDA DE OLIVEIRA GUEDES	435240535	73277045	001	0102	003	09:00 h
CLAUDIA MAY YAMAKI	100426510	71880429	002	0102	015	09:00 h
CLAUDIA REGINA DE SALLES	17366854	73467677	003	0101	003	09:00 e 15:00 h
CLAUDIA REGINA DOS SANTOS	323550071	72064390	001	0102	003	09:00 h
CLAUDIMIR APARECIDO LIBA	202097870	73073032	001	0102	003	09:00 h
CLAUDIO APARECIDO DE ALVARENGA	268590680	73448400	002	0102	015	09:00 h
CLAUDIO EDUARDO DOICHE JUNIOR	272384082	73306568	003	0101	003	09:00 e 15:00 h
CLAUDIO JOSE PRATAVIERA FRANCISCO FILHO	435024012	73477184	003	0101	003	09:00 e 15:00 h
CLEUZA ALVES DOS SANTOS FRE	12407229X	72523247	003	0101	003	09:00 e 15:00 h
CREUSA ROGATO	25806271X	73346640	001	0102	003	09:00 h
CRISTIANA MARIA DA COSTA VIANA	322400004	71576363	003	0101	003	09:00 e 15:00 h
CRISTIANE APARECIDA LOPES DE CAMARGO RISSO	20209781X	72292326	001	0102	003	09:00 h
CRISTIANE FATIMA DA SILVA	29525676X	73379085	003	0101	003	09:00 e 15:00 h
CRISTIANE LEANDRO DA SILVA	227125733	73386944	002	0102	015	09:00 h
CRISTIANE MEIRE DOS SANTOS PIMENTEL	208806891	72856602	003	0101	003	09:00 e 15:00 h
CRISTINA DINIZ BARBOSA	MG 10 619 706	73394580	003	0101	003	09:00 e 15:00 h
CRISTINA MAYUMI ARAI	95455336	71297464	002	0102	015	09:00 h
DAIANA ANDRADE SIQUEIRA	498003280	72226269	001	0102	003	09:00 h
DAIANE APARECIDA SANTOS MANTOVANI MARINHO	479582178	73484113	001	0102	003	09:00 h
DAIANE CARNEIRO ARAUJO DA SILVA	402886860	73380237	003	0101	003	09:00 e 15:00 h
DAIANE DOS SANTOS	446708720	73397970	002	0102	015	09:00 h
DAIANE MORAIS CLAU	402294828	73450987	001	0102	003	09:00 h
DAILSON SOARES DE REZENDE	478854353	73232700	003	0101	003	09:00 e 15:00 h
DAISY HIROMI CABRAL	380930602	72130164	003	0101	003	09:00 e 15:00 h
DALTON JOSE GERTH	19 308 1787	73298921	003	0101	003	09:00 e 15:00 h
DANIEL ALEXANDRE PEREIRA	228538993	73183741	001	0102	003	09:00 h
DANIEL CELANTI GRANCONATO	281295955	71987223	003	0101	003	09:00 e 15:00 h
DANIEL DE PAULA FARIAS	443774857	73394814	001	0102	003	09:00 h
DANIEL FRANCA PEREIRA	556553664	73374296	001	0102	003	09:00 h
DANIEL LEMOS DE OLIVEIRA MATTOSINHO	348566487	73129208	003	0101	003	09:00 e 15:00 h
DANIEL MARTINEZ DE SUNTI	451843642	73382051	003	0101	003	09:00 e 15:00 h
DANIEL NUNES FERREIRA SILVA	MG10278549	73311120	003	0101	003	09:00 e 15:00 h
DANIEL OLIVEIRA ANTONIO DE LIMA	295940931	73192791	003	0101	003	09:00 e 15:00 h
DANIEL PALMEIRA DE AZEVEDO JUNIOR	437131361	73462675	002	0102	015	09:00 h
DANIEL PEREIRA SARAIVA NUNES CARVALHO	211925193	73418218	003	0101	004	09:00 e 15:00 h
DANIEL TADEU RODRIGUES BUENO	295908270	71524770	002	0102	015	09:00 h
DANIELA CRISTINA PINZAN	419620515	72367253	001	0102	003	09:00 h
DANIELA DA SILVA NASCIMENTO	344884636	72605090	001	0102	003	09:00 h
DANIELA DE GOIS VALINI	339931966	73346756	001	0102	003	09:00 h
DANIELA LAZARINI	291850133	73380601	001	0102	003	09:00 h
DANIELA LOURENCO CARAVANA	330679491	73200182	002	0102	015	09:00 h
DANIELA OKURA	488795758	72097264	001	0102	003	09:00 h
DANIELE CRISTINA ALVES DE SOUZA	432586117	73363669	001	0102	003	09:00 h
DANIELE REGINA ROBERTO ROSSETE	276235113	72712007	002	0102	015	09:00 h
DANILO CESAR PEREIRA	422217645	73033715	001	0102	003	09:00 h
DANILO DE OLIVEIRA SANTOS	335321069	73439738	002	0102	015	09:00 h
DANILO DO AMARAL ANGARTEN	308573584	73195510	002	0102	015	09:00 h
DANILO RODRIGUES SANTANA	415404198	72111038	003	0101	004	09:00 e 15:00 h
DARIANE CRISTINA DE CAMARGO GOM	462010934	73184314	003	0101	004	09:00 e 15:00 h
DARLEY DOS SANTOS RIBEIRO	455588624	73256412	002	0102	015	09:00 h
DAVI CARDOSO DE SOUZA	3820141	73478717	003	0101	004	09:00 e 15:00 h
DAVI FALCAO BASTOS BELEZA	32341580	71614095	003	0101	004	09:00 e 15:00 h
DAVI LAURINDO	26.387.8648	73471534	003	0101	004	09:00 e 15:00 h



ESEF

DAVI ROCHA DE MORAES	256920011	72743174	002	0102	015	09:00 h
DAVNIE ROSA RODRIGUES	409649338	73475106	001	0102	003	09:00 h
DAYANA CAROLINA BARBOSA LOPES SOUZA	15801551	73453323	003	0101	004	09:00 e 15:00 h
DAYANÉ OLIVEIRA DE LIMA	417260763	73433721	001	0102	003	09:00 h
DEBORA DOS SANTOS LISBOA	186203220010	72289457	003	0101	004	09:00 e 15:00 h
DEBORA FERREIRA DE SOUSA	0998659045	73304972	003	0101	004	09:00 e 15:00 h
DEBORA RIBEIRO DE MENEZES	429431624	71360956	003	0101	004	09:00 e 15:00 h
DEBORA VERISSIMO TAVARES	331816635	71488669	001	0102	003	09:00 h
DENILSON CESAR GOMES DE LIMA	220591660	72166533	003	0101	004	09:00 e 15:00 h
DENISE GERVASIO	450799220	72059095	003	0101	004	09:00 e 15:00 h
DENISE SANTOS LAZZARO	440488588	73364606	003	0101	004	09:00 e 15:00 h
DEROCI DA SILVA FEITOSA JUNIOR	1166432	73356255	003	0101	004	09:00 e 15:00 h
DIEGO BATISTA	34530410X	73276715	002	0102	015	09:00 h
DIEGO DA SILVA	43925887X	72254629	001	0102	003	09:00 h
DIEGO DE ARAUJO	370299978	71378197	001	0102	003	09:00 h
DIEGO DE CASTRO LIMA	98002258359	71365389	001	0102	003	09:00 h
DIEGO LIMA DOS SANTOS	454603423	73309192	003	0101	004	09:00 e 15:00 h
DIEGO MANGOLIM ACEDO	295942368	73413046	003	0101	004	09:00 e 15:00 h
DIOGENES RADAELLI FERRERO	7537836X	73210080	003	0101	004	09:00 e 15:00 h
DIOGO DE OLIVEIRA ROCHA	3839675	72680849	003	0101	004	09:00 e 15:00 h
DIOGO HENRIQUE DUARTE DE PARRA	353724385	72927453	003	0101	004	09:00 e 15:00 h
DIOGO SENA BAIERO	464321931	71225722	001	0102	003	09:00 h
DOROTEIA OFELIA MALTA	263158469	73110965	002	0102	015	09:00 h
DOROTI HELIZABETT CORREA DE OLIVEIRA CUNHA	360142953	71950044	001	0102	003	09:00 h
DOUGLAS BENICIO DA SILVA	483318863	71870040	003	0101	004	09:00 e 15:00 h
DOUGLAS DIAS DA SILVA	353585427	72700106	002	0102	015	09:00 h
DOUGLAS MAIOLINI	15952977	73264229	003	0101	004	09:00 e 15:00 h
DOUGLAS PARAISO FONSECA	MG14596557	73384623	003	0101	004	09:00 e 15:00 h
DOUGLAS RAFAEL FERREIRA	OABDF43192	73430390	003	0101	004	09:00 e 15:00 h
DOUGLAS STANICHESCH	34053607X	72922982	001	0102	003	09:00 h
DRIELI DEVECCHI GONCALVES	473598589	71298908	001	0102	004	09:00 h
DULCINEIA ROMANCINI VIEIRA GUIMARAES	431080513	71313664	001	0102	004	09:00 h
DYEGO BRANDAO E SILVA	2175143	73451428	003	0101	004	09:00 e 15:00 h
DYEGO DE BARROS MEDEIRO	435393480	73114944	002	0102	015	09:00 h
EDCARLA ALVES VIANA	623333144	73479934	001	0102	004	09:00 h
EDENILSON BENEDITO GARCIA	219080446	73204447	002	0102	016	09:00 h
EDER FABRICIO FULONI CARVALHO	13428055	72673826	003	0101	004	09:00 e 15:00 h
EDICLEIDE BARBOSA DE SOUZA	3026947	71830472	003	0101	004	09:00 e 15:00 h
EDILSON BONFIM NASCIMENTO MONTEIRO	370474843	73179639	001	0102	004	09:00 h
EDILSON SIQUEIRA CAMPOS	225759858	72908670	003	0101	004	09:00 e 15:00 h
EDISON PITTORRI	252089571	73456802	001	0102	004	09:00 h
EDIVANIA DA SILVA NASCIMENTO	535254295	72444754	001	0102	004	09:00 h
EDMAR ALVES PEREIRA	562955586	71886630	003	0101	004	09:00 e 15:00 h
EDMILSON SILVA ARAUJO	97891071	73455105	002	0102	016	09:00 h
EDSON KIYOSHI FUKUOKA	192565011	73406201	001	0102	004	09:00 h
EDSON KIYOSHI KAYO	131359769	71820612	001	0102	004	09:00 h
EDSON LUIZ NUNES GUIMARAES	27324	71937196	003	0101	004	09:00 e 15:00 h
EDSON SALVADOR DA SILVA BOSSO	393259924	73389757	002	0102	016	09:00 h
EDSON TADEU MARTINS	101610993	72925970	003	0101	004	09:00 e 15:00 h
EDUARDO ALMEIDA SANTOS	303765069	73454354	002	0102	016	09:00 h
EDUARDO DE OLIVEIRA SAIANI FRANCO	34534666X	73389960	002	0102	016	09:00 h
EDUARDO GILLOTTE FRANCHON ALPHONSE	455476755	71237518	003	0101	004	09:00 e 15:00 h
EDUARDO MEDEIROS E SILVA	340870382	73462748	003	0101	004	09:00 e 15:00 h
EDUARDO MEDEIROS PINTO	MG13093476	73411132	003	0101	004	09:00 e 15:00 h
EDUARDO OLIVEIRA DA SILVA	513695591	73352055	003	0101	004	09:00 e 15:00 h
EDUARDO PEIXOTO	182118149	72924586	001	0102	004	09:00 h
EDUARDO RAMALHO BONINI	448138438	72386100	003	0101	004	09:00 e 15:00 h
EGIDIO HUMBERTO PERES	15813994	72964618	003	0101	004	09:00 e 15:00 h
ELAINE CRISTINE LEHNER DO NASCIMENTO	4343655317	73415790	003	0101	004	09:00 e 15:00 h
ELEN BARBOSA DE LIMA	320699444	71459693	001	0102	004	09:00 h
ELIANE LARRUBIA PINHEIRO	439259344	73368539	001	0102	004	09:00 h
ELIANE UTRABO CAMACHO	434950051	71306560	002	0102	016	09:00 h
ELIAS LOPES DE OLIVEIRA	220569538	71797190	002	0102	016	09:00 h
ELIDA MARIA ONISTO CAUMO	195305930	73369160	002	0102	016	09:00 h
ELISA DE PAIVA SANTOS	330393765	73465143	003	0101	004	09:00 e 15:00 h
ELISIANE FERREIRA COSTA	294262039	73472360	001	0102	004	09:00 h
ELLEN FERNANDES LOPES	487246883	72207647	003	0101	004	09:00 e 15:00 h
ELOI DE CASTRO NETO	224371137	73025925	001	0102	004	09:00 h
ELOISA FORMENTINI BONIN	437480458	71433899	003	0101	004	09:00 e 15:00 h
ELTER FLAVIO PEREIRA DE SOUZA	11070045MG	73485152	002	0102	016	09:00 h
ELVICKSS LIMA ALVES	17589371	73424862	003	0101	005	09:00 e 15:00 h
EMADIN PAOLA VITALI BRABONI	406281324	73256048	001	0102	004	09:00 h
EMERSON CARLOS LEITE	645505523	73351199	002	0102	016	09:00 h
EMERSON CHAVES BERNARDINO	353723587	73338699	001	0102	004	09:00 h
EMERSON LUIS PAUFERRO DA SILVA	256142671	73339806	002	0102	016	09:00 h
EMERSON NERASTI	265393449	71322833	001	0102	004	09:00 h
EMERSON RODRIGUES PINHEIRO	4491853088	71562672	001	0102	004	09:00 h
EMERSON WALLACE MARTINS DA SILVA	223989344	72047593	003	0101	005	09:00 e 15:00 h
EMILIO FREDERICO PERILO KUHL	278289435	73347949	003	0101	005	09:00 e 15:00 h
EMILY DE LIMA ABE	499981844	72289368	001	0102	004	09:00 h
EMILY GIOVANNA	584918525	71313494	001	0102	004	09:00 h
ERIC EMERSON ARRUDA	326020317	72062738	003	0101	005	09:00 e 15:00 h



ESEF

ERICA FERNANDA GOMES	323304539	73472565	001	0102	004	09:00 h
ERICH BELFORT CHIARELLI	520475707	71283960	003	0101	005	09:00 e 15:00 h
ERICK CRISTIAN DA SILVA	588605803	71959980	001	0102	004	09:00 h
ERICK RONCATI LEITE	243185480	73371297	003	0101	005	09:00 e 15:00 h
ERICO GUSTAVO TOMAZ DA SILVA	14962039	73436100	002	0102	016	09:00 h
ERIKA LEANDRA DOS SANTOS BRAGNON	418087015	72036206	001	0102	004	09:00 h
ERIKA SUZUKI	453804457	73396907	003	0101	005	09:00 e 15:00 h
ESTELA RODRIGUES RAMOS SANTANA	425490452	73262498	002	0102	016	09:00 h
ESTER DOS SANTOS SILVA RIBEIRO	358312681	71554530	001	0102	004	09:00 h
ESTEVAN OLIVEIRA DA COSTA	289230512	73327476	002	0102	016	09:00 h
EVANDRO DONISETE FALCADE	194974546	73350800	002	0102	016	09:00 h
EVERTON MUNIZ	347390559	72666170	002	0102	016	09:00 h
EVERTON RODRIGO BRAIS	471084475	73230332	002	0102	016	09:00 h
EVILIANE INACIO DA SILVA	547561970	73416517	001	0102	004	09:00 h
EWERTON REICH VIEIRA	441474974	73236683	002	0102	016	09:00 h
EZEQUIEL GONCALVES DE ALMEIDA	18187863X	73359866	001	0102	004	09:00 h
EZEQUIEL GONZAGA DE MELO	472907414	71920234	003	0101	005	09:00 e 15:00 h
FABIANA ALMEIDA COSTA MARTINS	33.276.2300	71843841	003	0101	005	09:00 e 15:00 h
FABIANA MOURA COELHO	11833545	72893184	003	0101	005	09:00 e 15:00 h
FABIANA PIAZZETTA ANDRETTA	85104314	71851550	003	0101	005	09:00 e 15:00 h
FABIANE GIGLIO PICELO	452176104	72877820	001	0102	004	09:00 h
FABIANE HADAD NUNES	139460081	71401474	001	0102	004	09:00 h
FABIANE SCHERER	8060911578	71245758	002	0102	016	09:00 h
FABIANO GOTTARDI	246716678	73484008	003	0101	005	09:00 e 15:00 h
FABIANO HENRIQUE GALZONI	288179845	73332329	003	0101	005	09:00 e 15:00 h
FABIO CARVALHO VARGAS	540602061	71508538	001	0102	004	09:00 h
FABIO CESAR FERREIRA JUNIOR	488900864	72153130	003	0101	005	09:00 e 15:00 h
FABIO DE OLIVEIRA PROENÇA	322125376	72325585	001	0102	004	09:00 h
FABIO LUIS SAVIETTO	330031703	72692758	001	0102	004	09:00 h
FABIO MARTINS DE ALMEIDA	466552828	72989262	001	0102	004	09:00 h
FABIO TAICHI NAKAJIMA DO PRADO	395561747	73427934	001	0102	004	09:00 h
FATIMA REGINA DE SOUZA	162767766	71244409	003	0101	005	09:00 e 15:00 h
FELIPE ALLAN TEIXEIRA DA SILVA	386086734	73349720	003	0101	005	09:00 e 15:00 h
FELIPE AUGUSTO MIRANDA	540911276	73237396	003	0101	005	09:00 e 15:00 h
FELIPE AUGUSTO SILVEIRA DAS GRACAS	8819239	73462039	003	0101	005	09:00 e 15:00 h
FELIPE BALDIN BUENO	371795874	73355089	002	0102	016	09:00 h
FELIPE DUARTE MOREIRA	15748480	72067683	003	0101	005	09:00 e 15:00 h
FELIPE FERREIRA DE OLIVEIRA	437448265	73457060	003	0101	005	09:00 e 15:00 h
FELIPE MANERCHICK ANTONIO	351504552	73472239	003	0101	005	09:00 e 15:00 h
FELIPE MARIANO CARDOSO	402245684	71805958	001	0102	004	09:00 h
FELIPE MILANI BALDAN	368239731	72263202	003	0101	005	09:00 e 15:00 h
FELIPE RENATO FERREIRA	275903862	72505567	002	0102	016	09:00 h
FELIPE ROCHA PORTO	409167186	73251470	003	0101	005	09:00 e 15:00 h
FELIPE RODRIGUES NEVES PINTO	467872314	73427306	003	0101	005	09:00 e 15:00 h
FELIPE ROSSI VERSOLATTO	448932714	73054003	002	0102	016	09:00 h
FELIPE VELASQUES DIAS	533768640	72054433	003	0101	005	09:00 e 15:00 h
FELIPE VIEIRA CAVALCANTE	374923747	73255106	002	0102	016	09:00 h
FELIX ALCEU GUIMARAES PEREIRA	458246220	72253037	001	0102	004	09:00 h
FERNANDA CARDOSO	569935143	73388327	001	0102	004	09:00 h
FERNANDA DE OLIVEIRA SPADONI	414563396	73243973	001	0102	004	09:00 h
FERNANDA DINIZ GUEDES	16951063	71411666	003	0101	005	09:00 e 15:00 h
FERNANDA FERREIRA MENTEN	39721747X	72421339	003	0101	005	09:00 e 15:00 h
FERNANDA LEGASPE BARBOSA	368890296	72692723	003	0101	005	09:00 e 15:00 h
FERNANDA MAYUMI DOS REIS	443162153	72952717	001	0102	004	09:00 h
FERNANDA MORO FAGUNDES	489214952	72096292	001	0102	004	09:00 h
FERNANDA SIMONE GEHM	8092465941	71829148	003	0101	005	09:00 e 15:00 h
FERNANDA YUKIE HUEARA	423778092	72479639	001	0102	004	09:00 h
FERNANDO ALVES BALDOINO	430639508	73471895	003	0101	005	09:00 e 15:00 h
FERNANDO ALVES CAETANO	28254009X	72177837	003	0101	005	09:00 e 15:00 h
FERNANDO PIVI DE ALMEIDA	43540525	73294861	003	0101	005	09:00 e 15:00 h
FERNANDO RIBEIRO SANTANA	329673439	73388319	002	0102	016	09:00 h
FERNANDO RODRIGUES DE CARVALHO	5302558	73365173	002	0102	016	09:00 h
FERNANDO SEIJI KAWANO	60949565	73462004	003	0101	005	09:00 e 15:00 h
FILIFE MAX DE OLIVEIRA SOUZA	486005653	73449385	003	0101	005	09:00 e 15:00 h
FLAVIA CRISTINA TAVARES DA SILVA	300479748	73483249	002	0102	016	09:00 h
FLAVIA GUT MULLER	342333781	71926852	003	0101	005	09:00 e 15:00 h
FLAVIA MANSUR DE AGUIAR COTTING	10067469	73327204	001	0102	004	09:00 h
FLAVIA MARIA DUO	328180865	71837426	003	0101	005	09:00 e 15:00 h
FLAVIA MARIA PERINI	274342819	72007818	001	0102	005	09:00 h
FLAVIO ALFREDO	299752100	71803084	001	0102	005	09:00 h
FLAVIO CANDUZINI MANOEL	284614476	73478849	003	0101	005	09:00 e 15:00 h
FLAVIO DOS SANTOS NASCIMENTO	MG14.305.365	73442224	003	0101	005	09:00 e 15:00 h
FLAVIO LUIS DIORIO	32.989.8887	73382205	002	0102	016	09:00 h
FLAVIO PANIAGO ANDRADE	7711466	73402435	003	0101	005	09:00 e 15:00 h
FLORA MORENA OLIVEIRA PIOVESAN ALVES	14168352	71263390	003	0101	005	09:00 e 15:00 h
FRANCISCO APARECIDO DOMINGUES	2439225	73367702	002	0102	016	09:00 h
FRANCISCO DE ASSIS COELHO E PINHO	474.7054	73344869	001	0102	005	09:00 h
FRANCISCO DE ASSIS LEMOS DE PAULA SANTOS	385050720	73378739	003	0101	006	09:00 e 15:00 h
FRANCISCO SANDIEL SANTOS DA SILVA	2005029058246	73443522	003	0101	006	09:00 e 15:00 h
GABRIEL CARDOZO DE OLIVEIRA SILVA	336504111	73460079	001	0102	005	09:00 h
GABRIEL CICHELEIRO BECKER	52689989X	72073098	001	0102	005	09:00 h
GABRIEL FERNANDO CUCATTI	54591885	73443247	001	0102	005	09:00 h



ESEF

GABRIEL FERREIRA NEVES	437566900	73301612	003	0101	006	09:00 e 15:00 h
GABRIEL GIMENES LEME	466372553	73226947	002	0102	016	09:00 h
GABRIEL LIMA CUQUI	490429178	72075147	001	0102	005	09:00 h
GABRIEL LIMA DE ARAUJO	211422	73464937	003	0101	006	09:00 e 15:00 h
GABRIEL LIMA E SILVA	348732417	73250619	001	0102	005	09:00 h
GABRIEL MENDES DA SILVA COSTA	371714369	72954663	001	0102	005	09:00 h
GABRIEL MORAES	44614955X	72861606	001	0102	005	09:00 h
GABRIEL NOLASCO BERNI	384612027	72592370	003	0101	006	09:00 e 15:00 h
GABRIEL PEREIRA SARAIVA NUNES CARVALHO	21.192.8155	73383287	003	0101	006	09:00 e 15:00 h
GABRIEL RAGHI SANTANA	449562311	73470155	003	0101	006	09:00 e 15:00 h
GABRIEL SILVESTRE	0206656977	71281576	003	0101	006	09:00 e 15:00 h
GABRIEL VIOLA BOSCH	439590863	73248711	003	0101	006	09:00 e 15:00 h
GABRIELA ADRIANO WIEZEL RIPOSATI	45922752X	73433713	002	0102	016	09:00 h
GABRIELA ALVES SANT ANA	263731333	72293853	003	0101	006	09:00 e 15:00 h
GABRIELA ARAUJO SANDRONI	439664238	71521011	003	0101	006	09:00 e 15:00 h
GABRIELA MEDEIROS ARRUDA	657612728	73418455	003	0101	006	09:00 e 15:00 h
GABRIELA SOUTO MAIOR BACCARIN	MG16645515	71840753	003	0101	006	09:00 e 15:00 h
GABRIELE CRISTINA TRUNFIO BORATO	421568100	72702494	001	0102	005	09:00 h
GABRIELLA CARDOSO DA SILVA	52959929	72996552	003	0101	006	09:00 e 15:00 h
GENILSON ANTONIO LEAL RIBEIRO	32969171	73457728	002	0102	016	09:00 h
GERRY ADRIANO MONTE	175438080	73437088	003	0101	006	09:00 e 15:00 h
GERSON GONCALVES NUNES	61659241	73107930	002	0102	016	09:00 h
GESSICA BIZERRA MARTELO	485172896	72154950	003	0101	006	09:00 e 15:00 h
GICELIO CUSTODIO DE TOLEDO JUNIOR	189472261	73177393	003	0101	006	09:00 e 15:00 h
GILBERTO ISMAEL DA FONSECA	235837775	73434850	003	0101	006	09:00 e 15:00 h
GILBERTO PEREIRA DE OLIVEIRA	330023639	71272470	001	0102	005	09:00 h
GIOVANA FERRARI DE ANDRADE	577445224	71568220	001	0102	005	09:00 h
GIOVANE PEREIRA DIAS	502956240	73487970	001	0102	005	09:00 h
GIOVANNA CUNHA CARDOSO	54.165.9893	72534001	001	0102	005	09:00 h
GIOVANNA LOVATTE	554649767	73074470	001	0102	005	09:00 h
GIOVANNA LUZ CARLOS	49688721X	73251178	003	0101	006	09:00 e 15:00 h
GIOVANNA PARUSSULO SANTICIOLI	542889985	72021136	002	0102	016	09:00 h
GISELA PORTO BENATTI	172075464	73417157	003	0101	006	09:00 e 15:00 h
GISELA SIMIEMA CESCHIN	27252301X	73355739	003	0101	006	09:00 e 15:00 h
GISLAINE AMANCIO GONCALVES LEME	476248115	73280577	002	0102	016	09:00 h
GISLAINE MARQUES DOS SANTOS	287126845	71223525	001	0102	005	09:00 h
GISLEINE KELLER ISHIKAWA	486092690	73364746	001	0102	005	09:00 h
GIULIA LEITE CASOTI	545954162	72159235	001	0102	005	09:00 h
GIULIA VENTURA PUPO NARDI	49664676X	73411469	001	0102	005	09:00 h
GIULIANA MAYUMI MIZUMURA NISHIE	325012969	72166746	003	0101	006	09:00 e 15:00 h
GIULIANO LIMA CIRQUEIRA	49298881	72020229	002	0102	016	09:00 h
GLAUCIA LUCIANA SOUZA RODRIGUES BINELI	426830106	72263270	001	0102	005	09:00 h
GLEICYANA VITOR GOMES	18284789	73452262	001	0102	005	09:00 h
GRACIELA SILVA CARVALHO TESTA	246916886	73483087	001	0102	005	09:00 h
GRAZIELA MITSUE UEMOTO MACIEL MARTINS	55423712X	71941274	003	0101	006	09:00 e 15:00 h
GRAZIELY DE FARIAS CLAUDINO	439492208	73279803	003	0101	006	09:00 e 15:00 h
GREGORIO OLIVEIRA SANT ANNA MACHADO	298528319	73467480	003	0101	006	09:00 e 15:00 h
GREICY CARVALHO DE OLIVEIRA	431429236	71491678	001	0102	005	09:00 h
GREICY KELLY PEREIRA DE CASTRO	MG13599099	73484890	001	0102	005	09:00 h
GUILHERME ANSANI BASSO	524462860	71923071	001	0102	005	09:00 h
GUILHERME ASSIS DE CARVALHO	455215091	72066296	003	0101	006	09:00 e 15:00 h
GUILHERME BEN ONI ANTONIO ALFREDO	468004658	72943300	003	0101	006	09:00 e 15:00 h
GUILHERME CASTELO PEDROTTI	38268316X	73133353	003	0101	006	09:00 e 15:00 h
GUILHERME COSIMATO DE VASCONCELOS	377914605	71856870	003	0101	006	09:00 e 15:00 h
GUILHERME EZEQUIEL DIAS	14723542	73211826	003	0101	006	09:00 e 15:00 h
GUILHERME GUEDES DE SOUZA	522473714	72064609	001	0102	005	09:00 h
GUILHERME MOURA DE ABREU	429476577	73450782	003	0101	006	09:00 e 15:00 h
GUILHERME SARAIVA GRAVA	477961162	73091294	003	0101	006	09:00 e 15:00 h
GUILHERME YUKIO YAMAGUCHI PILON	399870301	71273433	001	0102	005	09:00 h
GUSTAVO ANTONIO GONCALVES	211926711	71450300	003	0101	006	09:00 e 15:00 h
GUSTAVO BRAGIATO DE OLIVEIRA	410075966	73129003	001	0102	005	09:00 h
GUSTAVO CELESTE ORMENESE	533982509	73448656	003	0101	006	09:00 e 15:00 h
GUSTAVO LEONY LYRA RIOS	1200887387	73255564	003	0101	006	09:00 e 15:00 h
GUSTAVO MESQUITA AZEVEDO	361652264	73439371	003	0101	006	09:00 e 15:00 h
HAMILTON FERNANDO DE MELLO JUNIOR	551538739	72476656	001	0102	005	09:00 h
HAMILTON GALVAO ARAUJO	15588722	73282529	003	0101	006	09:00 e 15:00 h
HASIEL FARIAS BENIGNO	19518875	71807020	003	0101	006	09:00 e 15:00 h
HELEN CAPPELLETTI DE LIMA	280249858	73231142	003	0101	006	09:00 e 15:00 h
HELITON ROBERTO DE SOUZA	408403238	73364479	001	0102	005	09:00 h
HELLEN AMORIM	445588809	73472280	001	0102	005	09:00 h
HELNILY RAMOS	471670911	73375314	003	0101	006	09:00 e 15:00 h
HENRIQUE ANGELIN CORDEIRO	523023649	72748214	003	0101	007	09:00 e 15:00 h
HENRIQUE BERTONHA	435144029	72442026	003	0101	007	09:00 e 15:00 h
HENRIQUE LENON FARIAS GUEDES	21.113.	72420600	003	0101	007	09:00 e 15:00 h
HERBERT ISRAEL DA SILVA	457256564	73449903	002	0102	017	09:00 h
HIALA ALVES LIMA	7039952	73478628	003	0101	007	09:00 e 15:00 h
HIROAKI OKAWA	358817845	71966455	001	0102	005	09:00 h
HUGO GONCALVES PRIZON	93872312	73406031	003	0101	007	09:00 e 15:00 h
HUMBERTO DE MORAES JUNIOR	29415663X	71796509	003	0101	007	09:00 e 15:00 h
IGOR KLEBER PERINE	299817714	73486035	003	0101	007	09:00 e 15:00 h
IGOR RIVIE CASAGRANDE LEONARDO	558063883	72990074	001	0102	005	09:00 h
ILANA ALCANTARA MONTEIRO DA FONSECA ALBUQUERQUE	2410803	72220937	003	0101	007	09:00 e 15:00 h



ESEF

INGRID CAROLINE DA ROSA EZIDERIO	547559513	71350110	001	0102	005	09:00 h
INGRID CRISTINA VOGEL DIAS	409207317	71224297	001	0102	005	09:00 h
INGRID GIOVANIA DE OLIVEIRA BRASILEIRA DE SOUSA	5416682866	71231617	001	0102	005	09:00 h
INGRID REBECCA TEODORO	543668599	72104937	003	0101	007	09:00 e 15:00 h
INGRYD MARY PEREIRA DA SILVA	7297712	72474319	001	0102	005	09:00 h
IRAMAR ALVES EVARISTO	320104497	73077305	003	0101	007	09:00 e 15:00 h
IRENA VIBLY TEIXEIRA DE ARAUJO	401016754	73431567	001	0102	005	09:00 h
ISABEL GRACINDA ALVES PINHEIRO	241956985	72038500	001	0102	005	09:00 h
ISABELA APARECIDA FORTUNATO SANTOS	495050593	73408980	001	0102	006	09:00 h
ISABELA BUENO DOS SANTOS	528080283	73251739	001	0102	006	09:00 h
ISABELA HARANO VELASCO	384518710	72886927	001	0102	006	09:00 h
ISABELA MOURA JULIANO	400837043	71289461	003	0101	007	09:00 e 15:00 h
ISABELLA FARINA MAIA	424789644	73367087	001	0102	006	09:00 h
ISABELLA GALBIERI AGRIA	35.843.5808	72976462	003	0101	007	09:00 e 15:00 h
ISABELLA LAZARO DALLALANA	497406767	71614575	001	0102	006	09:00 h
ISABELLA MARASSATO MOURA CASTRO	546421180	71817468	001	0102	006	09:00 h
ISABELLA MARIA NASCIMENTO FERNANDES MOTA	476104841	72278064	003	0101	007	09:00 e 15:00 h
ISABELY HOEKVELD BITTENCOURT	394664711	72712112	001	0102	006	09:00 h
ISACK ARAUJO DA SILVA	17139325	73385310	002	0102	017	09:00 h
ISADORA BARROS DAMACENA	34493557	71842624	003	0101	007	09:00 e 15:00 h
ISAMARA SOARES RAMOS	421562614	71611142	001	0102	006	09:00 h
ISRAEL DEMETRIUS FRANCHI	19436866	73451967	002	0102	017	09:00 h
ITAMARA SANTOS SILVA	536295463	72516976	001	0102	006	09:00 h
IVO KRAESKI	53487122	72934123	003	0101	007	09:00 e 15:00 h
JACKELINE DE SALES BARBOSA	63352993X	71248846	001	0102	006	09:00 h
JACKSON COSTA SILVA	10856496	71336486	001	0102	006	09:00 h
JACKSON NUNES DOS SANTOS	211088651	73448800	002	0102	017	09:00 h
JACKSON VALONI LIMA SOUZA	222513210	72681420	003	0101	007	09:00 e 15:00 h
JACQUELINE DOS REIS FERREIRA	256527568	73363464	001	0102	006	09:00 h
JADE LUIZA PIZZO	406563391	73406430	003	0101	007	09:00 e 15:00 h
JAIRO DIAS HOLANDA	506801408	71774866	001	0102	006	09:00 h
JAIRO JEFFERSON MOREIRA AIRES DE MELO	68843081	73432156	003	0101	007	09:00 e 15:00 h
JAMES VINICIUS DOS SANTOS NUNES	585794728	73448893	001	0102	006	09:00 h
JANAINA BEZERRA DO NASCIMENTO SERRA	496173546	73240729	001	0102	006	09:00 h
JANIFFER JESUS DE OLIVEIRA	386647045	73270180	001	0102	006	09:00 h
JANUCIO VIEIRA DE MENESES	290486580	71239715	001	0102	006	09:00 h
JAQUELINE BUENO	345193660	72445238	001	0102	006	09:00 h
JAQUELINE CARLA SCIASCIA MEIRELES	29187275X	73267473	003	0101	007	09:00 e 15:00 h
JAQUELINE NACHBAR SILVA	349688989	73201189	003	0101	007	09:00 e 15:00 h
JAQUELINE RODRIGUES NAVARRO DIAS	381839771	72452080	003	0101	007	09:00 e 15:00 h
JAQUELINE SUSAN CARNEIRO DIAS	353717654	71394150	002	0102	017	09:00 h
JEAN CARLOS ALVES SMIDERLI	500341497	71607820	003	0101	007	09:00 e 15:00 h
JEFFERSON ESTEVES MENEGHETE	252433646	73205486	003	0101	007	09:00 e 15:00 h
JEFFERSON SANT ANNA DA MOTA	412835605	71991778	003	0101	007	09:00 e 15:00 h
JENIFER MAIRA OLIVEIRA REBELLO	49070489X	73306100	003	0101	007	09:00 e 15:00 h
JESSE ALENCAR DA SILVA	1028468096	73399183	002	0102	017	09:00 h
JESSICA CRISTINA BATISTELA ROQUE	48925350X	73179051	001	0102	006	09:00 h
JESSICA CRISTINA DOS SANTOS	40598943X	71797831	001	0102	006	09:00 h
JESSICA IKOMA PEDROSO	444323302	72967552	001	0102	006	09:00 h
JESSICA REGINA NEVES DOS SANTOS	490300832	73469297	003	0101	007	09:00 e 15:00 h
JESSICA RICCI GAGO	325346513	73462446	003	0101	007	09:00 e 15:00 h
JESSICA SANCHES	446769678	73229008	003	0101	007	09:00 e 15:00 h
JESSICA SOARES OLIVEIRA	481159745	71227130	002	0102	017	09:00 h
JESSICA SOARES SILVA	525750319	73450731	001	0102	006	09:00 h
JESSICA THAIS LORENCON MARTINS	478446056	73044911	001	0102	006	09:00 h
JHONATAN EDUARDO PINHEIRO	0000044564445X	72306858	002	0102	017	09:00 h
JOANA MARIA DOS SANTOS	MG19308339	71816755	001	0102	006	09:00 h
JOANA RAMOS ASSUNCAO	327046119	73300594	001	0102	006	09:00 h
JOANNA DE ANGELIS GALDINO SILVA	7027346	73434175	003	0101	007	09:00 e 15:00 h
JOAO ANTONIO DO AMARAL RAMIRES FILHO	464356544	73467332	003	0101	007	09:00 e 15:00 h
JOAO AUGUSTO DE ANDRADE	99075856	73306428	003	0101	007	09:00 e 15:00 h
JOAO DOS SANTOS CASSIANO	307694306	73440612	002	0102	017	09:00 h
JOAO GABRIEL GUIMARAES DE OLIVEIRA	424405660	72504447	001	0102	006	09:00 h
JOAO HENRIQUE ALVES DA SILVA	444377487	72065290	003	0101	007	09:00 e 15:00 h
JOAO HENRIQUE BELTRAMI DE OLIVEIRA	485605478	72464763	001	0102	006	09:00 h
JOAO HONORIO DE OLIVEIRA NETO	421851090	73440078	001	0102	006	09:00 h
JOAO MARCOS MARTINS DE SOUZA	158473218	73295361	003	0101	007	09:00 e 15:00 h
JOAO PAULO DA NOBREGA BARBOSA	6942179	71996524	003	0101	007	09:00 e 15:00 h
JOAO PAULO PALONE DEFALCO	478207025	73415235	001	0102	006	09:00 h
JOAO PEDRO CARDOSO SARAIVA	537987551	71312846	003	0101	007	09:00 e 15:00 h
JOAO STORANI NETO	435435280	72586370	001	0102	006	09:00 h
JOCIFRAN SILVA SANTOS	320845114	72346124	003	0101	007	09:00 e 15:00 h
JOHAN LUIZ LAGGER	2998189500	72310162	001	0102	006	09:00 h
JONATAS HENRIQUES BARREIRA	48.513.1687	73242063	003	0101	007	09:00 e 15:00 h
JORGE FERREIRA LIMAJUNIOR	464621264	71276270	002	0102	017	09:00 h
JORGE PAULO SOUSA CAVALCANTE	457216384	72948256	003	0101	007	09:00 e 15:00 h
JOSE CARLOS PALACIOS MUNOZ	18288624	73263478	002	0102	017	09:00 h
JOSE FERNANDO MOREIRA	402630166	71476466	002	0102	017	09:00 h
JOSE NILTON GOMES DE OLIVEIRA	37124674X	72833017	003	0101	007	09:00 e 15:00 h
JOSE NUNES BENTO NETO	340750868	73223140	003	0101	007	09:00 e 15:00 h
JOSE NUNES DOS SANTOS	216357962	73298352	002	0102	017	09:00 h
JOSE RICARDO RULLI	232671035	72228741	003	0101	008	09:00 e 15:00 h



ESEF

JOSE ROBERTO PAULIELO JUNIOR	307100443	72916125	001	0102	006	09:00 h
JOSE VICTOR RODRIGUES LOPES	497934784	73352926	001	0102	006	09:00 h
JOSEANE GOMES DOS SANTOS	46672407X	72225980	002	0102	017	09:00 h
JOSEMARY MORENO MARTINEWSKI	53.891.2522	73409405	001	0102	006	09:00 h
JOSETE TERTO DA SILVA	181015493	73203521	002	0102	017	09:00 h
JOSIANE RODRIGUES AIRES	36846300	72857544	003	0101	008	09:00 e 15:00 h
JOSIMEIRE GUIMARAES DE ALMEIDA	497676060	73351504	001	0102	006	09:00 h
JULIA CRISTINA SANTOS CUNHA	428392829	73369489	003	0101	008	09:00 e 15:00 h
JULIA FABIANE SILVA	547552348	73485926	001	0102	006	09:00 h
JULIA MEIRA BIANCHI	502446390	73455849	003	0101	008	09:00 e 15:00 h
JULIA PIOVESAN DE SOUZA	404054262	73466921	003	0101	008	09:00 e 15:00 h
JULIA RODRIGUES LEMOS	17226930MG	72187310	003	0101	008	09:00 e 15:00 h
JULIA SANGALET DE SOUZA	54756661X	73471968	001	0102	006	09:00 h
JULIANA BALSAMO MOTA	297167340	73430455	003	0101	008	09:00 e 15:00 h
JULIANA CASTILHO DOS SANTOS OLIVEIRA	447879327	73486043	001	0102	006	09:00 h
JULIANA CRISTINE GOMES DOS SANTOS	438072881	73364100	003	0101	008	09:00 e 15:00 h
JULIANA DE ALMEIDA PAULA	349258181	73462625	002	0102	017	09:00 h
JULIANA DE GENARO	440538208	71219250	001	0102	006	09:00 h
JULIANA DIAS MORAES	281905034	72113251	003	0101	008	09:00 e 15:00 h
JULIANA GOMES DE OLIVEIRA	478351495	72941430	003	0101	008	09:00 e 15:00 h
JULIANA GOMES MOREIRA MORANDINI	MG 13589731	73441783	003	0101	008	09:00 e 15:00 h
JULIANA GONCALVES DA CUNHA PICCOLO SILVA	255066594	73307769	003	0101	008	09:00 e 15:00 h
JULIANA MARIA GABRIEL DO AMARAL	433745289	72916567	001	0102	006	09:00 h
JULIANA REAME VISCAINO	294265314	73443182	002	0102	017	09:00 h
JULIANA RIBEIRO ALVES	442908398	72247762	003	0101	008	09:00 e 15:00 h
JULIANA RODRIGUES FRANCISCO	431609329	71819746	002	0102	017	09:00 h
JULIANA SAVOINI DE GODOI	406734379	73069159	001	0102	007	09:00 h
JULIANA SIGNORINI DE SOUZA RODRIGUES	477495321	73398861	001	0102	007	09:00 h
JULIANA VAZ GIMENES	399530770	72734108	001	0102	007	09:00 h
JULIANA VILLANOVA	41008136X	73448524	001	0102	007	09:00 h
JULIANE FERNANDES AZARIAS	435624131	73198595	002	0102	017	09:00 h
JULIANNA MARIA DOS SANTOS SILVA	2536343	73183474	003	0101	008	09:00 e 15:00 h
JULIANO MACIEL DOS SANTOS	M 9301593	71317929	003	0101	008	09:00 e 15:00 h
JULIANO VINICIUS FIRMINO	27216804X	73340243	001	0102	007	09:00 h
JULIO CESAR AGUERA DE OLIVEIRA	337854889	73455288	003	0101	008	09:00 e 15:00 h
JULIO CESAR BONSEGNO DE OLIVEIRA FILHO	41555360X	71854754	001	0102	007	09:00 h
JULIO CESAR BORSANI	336785148	73392910	002	0102	017	09:00 h
JULIO CESAR DURANTE	101495031	73470929	002	0102	017	09:00 h
JULIO CESAR FORTEZA MEDEIROS	365025483	71287973	003	0101	008	09:00 e 15:00 h
JULIO CESAR POLI	205297419	71277749	003	0101	008	09:00 e 15:00 h
JULIO ROMANINI	233546698	73447889	001	0102	007	09:00 h
JULIO VACKER ALMEIDA	202133609	71230920	003	0101	008	09:00 e 15:00 h
JUNIO DE ALMEIDA MOREIRA	450145190	71417028	001	0102	007	09:00 h
JUSSIMARA OLIVEIRA RIBEIRO	5441717433	73297593	001	0102	007	09:00 h
KAIQUE MATTOS SANTANA	375497274	71499725	001	0102	007	09:00 h
KAMILA LARICE SOUZA RODRIGUES	642867665	73279641	001	0102	007	09:00 h
KAMILA NUNES MAIA	15333264	72753404	003	0101	008	09:00 e 15:00 h
KAMILA REGINA CARVALHO SILVA	303041146	72785861	001	0102	007	09:00 h
KANANDA SAO PEDRO BATISTA	562805345	73469661	001	0102	007	09:00 h
KAREN DE OLIVEIRA CAMPOLINA E FREITAS	263008204	73224324	003	0101	008	09:00 e 15:00 h
KARINA APARECIDA VIANA	299289369	72007273	001	0102	007	09:00 h
KARINA CALCIOLARI AGUIAR	408838917	72905433	001	0102	007	09:00 h
KARINA CARVALHO ANDRADE DO PRADO	16585542	73122858	003	0101	008	09:00 e 15:00 h
KARINA THAIS DAMASCENO DOS SANTOS	432573112	71234497	001	0102	007	09:00 h
KARLA PORTO ZAPAROLI	400200594	73403270	001	0102	007	09:00 h
KATARINA TEIXEIRA EVANGELISTA	13185	73463558	003	0101	008	09:00 e 15:00 h
KATIA DE OLIVEIRA JANEIRO ROMAO	204340664	71253645	002	0102	017	09:00 h
KATIA THAIS APPOLINARIO DOS SANTOS	411366002	73446408	001	0102	007	09:00 h
KAUE JAMES DE PAULA	372903046	71465405	001	0102	007	09:00 h
KEILA ASSIS	345197768	72345322	001	0102	007	09:00 h
KEILA CAMILA PEDRO MARQUES	490841089	73158357	003	0101	008	09:00 e 15:00 h
KEILA CAROLINE PACHECO SILVA	350700771	73461016	001	0102	007	09:00 h
KEILA MARTINES DA SILVA	446793620	72968990	001	0102	007	09:00 h
KELLI CRISTINA PADOVANI	26457283X	73446882	001	0102	007	09:00 h
KELLY CRISTINA ACCORSI	233279684	71466037	001	0102	007	09:00 h
KELLY CRISTINA MAJIMA	437645873	73348783	003	0101	008	09:00 e 15:00 h
KELLY PORTES GENARI	263710841	73401986	001	0102	007	09:00 h
KEYTE DANIELLE DE SOUSA	56.980.8091	72013737	001	0102	007	09:00 h
KLEBER BRESCANSIN DE AMORES	292799858	73364436	003	0101	008	09:00 e 15:00 h
LAIO OLIVEIRA BRUM	859330	72061812	003	0101	008	09:00 e 15:00 h
LAIS DE SOUZA PEREIRA	417689536	72347970	001	0102	007	09:00 h
LAIS SENNA	40029378X	73454419	003	0101	008	09:00 e 15:00 h
LAIOLA CARLA VIEIRA COSTA	4990216	71455477	002	0102	017	09:00 h
LARISSA CAMILO DE OLIVEIRA	459169336	73419559	002	0102	017	09:00 h
LARISSA CANO CARDONA ORIVES	485338944	72301619	001	0102	007	09:00 h
LARISSA PACHECO DA SILVA	390018302	73033030	001	0102	007	09:00 h
LARISSA SANTOS ROBLES DA SILVA	39218784X	73231355	001	0102	007	09:00 h
LARISSA THAIS OLIVEIRA	18519670	73419060	002	0102	017	09:00 h
LARYSSA AGRICOLA NOGUEIRA MARQUES	131777054	73461636	003	0101	008	09:00 e 15:00 h
LARYSSA MAZO PINTOR DE LIMA RODRIGUES	530130932	71274405	003	0101	008	09:00 e 15:00 h
LAURA BERTONCINI MENEZES	10033683	73388360	003	0101	008	09:00 e 15:00 h
LAURA GUEDES DE SOUZA	2778136	73199656	003	0101	008	09:00 e 15:00 h



ESEF

LEANDRO APARECIDO DE PAIVA	301062742	73368180	001	0102	007	09:00 h
LEANDRO SILVA CIVELLI	439122119	73474622	002	0102	017	09:00 h
LEICE DOS SANTOS LEITE	417111368	73485446	001	0102	007	09:00 h
LEIDE DAIANDE SOUSA DA SILVA	3531627	73472042	003	0101	008	09:00 e 15:00 h
LEILANE SOUZA TEIXEIRA BRITO	1254516794	73336505	003	0101	008	09:00 e 15:00 h
LEO KOJAK RODRIGUES	29155815X	72287659	002	0102	017	09:00 h
LEONARDO CESAR CARVALHO DE MEDEIROS	454313858	73393835	003	0101	008	09:00 e 15:00 h
LEONARDO DA SILVA ALMEIDA	1361999926	71312056	003	0101	008	09:00 e 15:00 h
LEONARDO EMI	1938509902	73044695	003	0101	008	09:00 e 15:00 h
LEONARDO LIMA DE AZEVEDO	11057906	73244686	002	0102	017	09:00 h
LEONARDO LISBOA MELO FONSECA	34514076X	72840650	003	0101	008	09:00 e 15:00 h
LETICIA BATISTA SANTANA	402432009	73484970	001	0102	007	09:00 h
LETICIA BERGAMINI SOUTO	457187189	73453722	001	0102	007	09:00 h
LETICIA CAMARGO RESENDE	486893662	73456322	001	0102	007	09:00 h
LETICIA CARA CARDOSO	57462112X	72267992	001	0102	007	09:00 h
LETICIA DE SOUSA ALVES	380238263	73191981	003	0101	008	09:00 e 15:00 h
LETICIA DE SOUZA CAMPOS	384225421	73359408	003	0101	008	09:00 e 15:00 h
LETICIA DE SOUZA SANTOS	361387477	73461539	001	0102	007	09:00 h
LETICIA DO CARMO BLASI	8091660483	73467537	001	0102	007	09:00 h
LETICIA DOS SANTOS CAMARGO	369309431	73266388	003	0101	009	09:00 e 15:00 h
LETICIA ELVAS BOHN ARAUJO	2791130PI	72297722	003	0101	009	09:00 e 15:00 h
LETICIA FRANCA	54.376.6007	72996803	001	0102	007	09:00 h
LETICIA GOBBI TARALLO	53.6301499	73358177	003	0101	009	09:00 e 15:00 h
LETICIA HELEOTERIO DOS SANTOS	356790228	72367210	001	0102	007	09:00 h
LETICIA MARCONDES	487293071	73241660	003	0101	009	09:00 e 15:00 h
LETICIA MARIA NUNES MONTECHI	2588166	71242309	003	0101	009	09:00 e 15:00 h
LETICIA PINCINATO SILVA	399714868	72388307	003	0101	009	09:00 e 15:00 h
LETICIA POGGI BRANDAO	483939730	73398632	003	0101	009	09:00 e 15:00 h
LETICIA RAMIRO ARAUJO CANDIDO	477389223	72696745	001	0102	008	09:00 h
LETICIA RIBEIRO	45.134.3074	73435309	003	0101	009	09:00 e 15:00 h
LETICIA SEPULVEDA SAMPAIO	243763901	73400157	003	0101	009	09:00 e 15:00 h
LETICIA TOREZIM	44.025.5673	73384437	001	0102	008	09:00 h
LIA RODRIGUES DE ALMEIDA	405083981	72672030	001	0102	008	09:00 h
LIDIA GASPARINI DA SILVA	424297358	71284842	001	0102	008	09:00 h
LIGIA FOSSA BROTTTO	349678017	72344709	001	0102	008	09:00 h
LIGIA MARQUES	444612324	73075809	001	0102	008	09:00 h
LIGIA MATAVELLI COSMO	288986350	73191647	001	0102	008	09:00 h
LILIANE MUSSIGNATTI LUCCAS SILVA	213530193	71443533	002	0102	017	09:00 h
LIVIA CRISTINA PEREIRA	473324805	71366733	002	0102	017	09:00 h
LIVIA CRISTINA SIMOES DE OLIVEIRA	432365837	71457569	002	0102	017	09:00 h
LIZANGELA MARINA DE PAULA ALMEIDA	433726842	72882670	001	0102	008	09:00 h
LORENA CASSIA ARAUJO GONTIJO	133535	73448389	003	0101	009	09:00 e 15:00 h
LORENA DE SOUSA TIMBO	3175133	72005807	001	0102	008	09:00 h
LUA MIZIARA	38364995X	71947973	003	0101	009	09:00 e 15:00 h
LUANA CRISTINA BENEDITO DOMINGUES	508608181	73115622	003	0101	009	09:00 e 15:00 h
LUANA SANTOS	394245416	72748060	001	0102	008	09:00 h
LUCAS CAMARGO GANDRA TAVARES	345191821	72115696	003	0101	009	09:00 e 15:00 h
LUCAS CHUEH DE SOUZA	78270241	71269070	002	0102	017	09:00 h
LUCAS DA SILVA ALMEIDA	307561951	73138061	001	0102	008	09:00 h
LUCAS DOS SANTOS	550749767	73417858	001	0102	008	09:00 h
LUCAS EDUARDO RAMOS	53721396X	72291753	001	0102	008	09:00 h
LUCAS FELIPE PRUDENTE SANTIAGO	343765809	73238783	002	0102	017	09:00 h
LUCAS FUZETTI FERNANDES	459465685	72871288	002	0102	017	09:00 h
LUCAS GOMES DO MONTE DITANO	467625967	72076593	001	0102	008	09:00 h
LUCAS JOSE GODOY RODRIGUES	476903208	73053503	003	0101	009	09:00 e 15:00 h
LUCAS LEVADA POZZANI	47.876.733X	71397582	003	0101	009	09:00 e 15:00 h
LUCAS LIMA JACINTO	550983807	73374300	001	0102	008	09:00 h
LUCAS MARTINS GONCALVES DE AZEVEDO	214352460	73264415	003	0101	009	09:00 e 15:00 h
LUCAS MONTEIRO DE OMENA	241655894	73334332	001	0102	008	09:00 h
LUCAS PAULO ALMEIDA SIQUEIRA	558268791	71490850	001	0102	008	09:00 h
LUCAS SOUZA DA SILVA	1592121705	71798501	001	0102	008	09:00 h
LUCIA ZHANG	355402683	73050431	002	0102	017	09:00 h
LUCIANA GERMANO COLOMBO	47759301X	71889310	003	0101	009	09:00 e 15:00 h
LUCIANA HANSEN NASCIMENTO	236004451	73365149	003	0101	009	09:00 e 15:00 h
LUCIANA OLIVEIRA BRUNELLI	277879371	73414964	003	0101	009	09:00 e 15:00 h
LUCIANA PIRES GUIMARAES	094244241	73422452	001	0102	008	09:00 h
LUCIANA ROMANO	21.852.4468	73371939	001	0102	008	09:00 h
LUCIANA ROUCOURT	347727955	73051470	001	0102	008	09:00 h
LUCIANA VIEIRA DOS SANTOS	198859016	73379514	003	0101	009	09:00 e 15:00 h
LUCIANO DONISETE DE FREITAS	262718637	71904557	003	0101	009	09:00 e 15:00 h
LUCIANO DOS SANTOS LOPES	56574928	71310460	002	0102	018	09:00 h
LUCIANO LAVOR TERTO JUNIOR	495662562	72266937	003	0101	009	09:00 e 15:00 h
LUCIMEIRE RODRIGUES MIATO	34.447.6649	73454176	002	0102	018	09:00 h
LUDMILLA DEMATTE DE FREITAS COUTINHO	2240221ES	73112593	003	0101	009	09:00 e 15:00 h
LUIS FERNANDO DE OLIVEIRA LEITE	44.441.664X	73451533	001	0102	008	09:00 h
LUIS FILLIPE DE GODOI TRINO	47889143X	71939164	003	0101	009	09:00 e 15:00 h
LUIS HENRIQUE DE FREITAS BERTOLI	445832617	73417343	002	0102	018	09:00 h
LUIS MARCOS SANTOS SILVA	200448277070	71346155	001	0102	008	09:00 h
LUISA ALLODI ROSSIT	379408727	73366471	003	0101	009	09:00 e 15:00 h
LUIZ ALBERTO BARBOSA GARCIA	15782522X	73457183	001	0102	008	09:00 h
LUIZ CARLOS ZAGO	108051158	71248420	002	0102	018	09:00 h
LUIZ FELIPE SOARES FREIRE	3537105PB	71249796	003	0101	009	09:00 e 15:00 h



ESEF

LUIZ FERNANDO LOSSAVARO	46642940X	73194441	003	0101	009	09:00 e 15:00 h
LUIZ FERNANDO PEREIRA	415999431	72644060	003	0101	009	09:00 e 15:00 h
LUIZ FERNANDO VEIGA AUGUSTO	434102404	73456950	002	0102	018	09:00 h
LUIZ FILIPE RIBEIRO BIZIGATO	539881077	73395935	003	0101	009	09:00 e 15:00 h
LUIZ FILIPE VALDO SIBINEL	505824991	72390603	001	0102	008	09:00 h
LUIZ GUSTAVO CESARIO	321855760	73437522	002	0102	018	09:00 h
LUIZ MAURICIO DA SILVA	163697176	72215380	001	0102	008	09:00 h
LUIZ OTAVIO EMYGDIO PEREIRA RANALLI	273760762	71571787	003	0101	009	09:00 e 15:00 h
LUIZ PAULO COSTA AZEVEDO	56553910	71903313	002	0102	018	09:00 h
LUIZA ANTUNES MAGALHAES	12615696MG	73224243	003	0101	009	09:00 e 15:00 h
LUIZA LOBO VIEIRA NASCIMENTO	4319592	72631368	003	0101	009	09:00 e 15:00 h
MAIKON DAVID GUILHERME DE SOUZA	351714510	73408301	002	0102	018	09:00 h
MAILZA GOMES PEREIRA BATISTA	569553751	71587454	001	0102	008	09:00 h
MAIRA REBOREDO JEOVANI	218752897	72074582	003	0101	009	09:00 e 15:00 h
MANOEL JOS DA COSTA	93971722	72513276	001	0102	008	09:00 h
MARA AUGUSTO DIAS	332118265	72277629	003	0101	009	09:00 e 15:00 h
MARCEL MANZATO	321723508	72725508	001	0102	008	09:00 h
MARCEL RICARDO DA SILVA	29.368.6154	73408263	002	0102	018	09:00 h
MARCELA CHAVES VALERIO DE OLIVEIRA	39.824.6440	72034785	002	0102	018	09:00 h
MARCELE COSTA CAMILO	395141977	72704560	001	0102	008	09:00 h
MARCELINO RODRIGUES DE ASSIS MATOS	302921047	73268550	002	0102	018	09:00 h
MARCELLI CALHERANI ADANI	284832522	73423262	001	0102	008	09:00 h
MARCELO APARECIDO DOS SANTOS	202573989	73459658	002	0102	018	09:00 h
MARCELO CAMARGO MAGANO	195147728	72174021	003	0101	009	09:00 e 15:00 h
MARCELO COSMO	342252641	73192236	002	0102	018	09:00 h
MARCELO FRANCISCO ROSA	263154877	73170135	002	0102	018	09:00 h
MARCELO MALENTACCHI LACERDA	343314460	73445827	003	0101	009	09:00 e 15:00 h
MARCELO MORAES ZICARI DA SILVA	460431146	73221597	003	0101	009	09:00 e 15:00 h
MARCELO OLIVEIRA JUNIOR	489974338	73296872	001	0102	008	09:00 h
MARCELO PEREZ	220571703	71343636	001	0102	008	09:00 h
MARCELO SILVA DE SOUZA	607634819	71219218	003	0101	009	09:00 e 15:00 h
MARCIA MATOS DE CARVALHO	410502030	72879890	002	0102	018	09:00 h
MARCIA NUNES KOBATA VANI	267188638	73406449	001	0102	008	09:00 h
MARCIA OLIVEIRA DE ALMEIDA	30699626	71597336	002	0102	018	09:00 h
MARCIA RIBEIRO	305649152	72097523	001	0102	008	09:00 h
MARCIO PERRONI	409560017	73014290	001	0102	008	09:00 h
MARCIO RABELO DIEGUES	18874793X	73451975	003	0101	009	09:00 e 15:00 h
MARCIO RODRIGUES MONTEIRO	345835967	73392707	002	0102	018	09:00 h
MARCIO SANTOS CAMARGO	179899892	73454532	003	0101	009	09:00 e 15:00 h
MARCIO TOSCANO MIRANDA FERREIRA	25307941X	73299049	003	0101	010	09:00 e 15:00 h
MARCIO VINICIUS OLAIA	24210928	71312412	002	0102	018	09:00 h
MARCKEZAN RODRIGUES DA SILVA	470053987	73224405	001	0102	008	09:00 h
MARCO AURELIO CECCATO	440538592	73331198	003	0101	010	09:00 e 15:00 h
MARCO HENRIQUE DA SILVA	344651459	72057050	003	0101	010	09:00 e 15:00 h
MARCOS ANTONIO LOPES DOS SANTOS	496302978	71488111	002	0102	018	09:00 h
MARCOS AURELIO ALBERTO	264778029	73305553	003	0101	010	09:00 e 15:00 h
MARCOS CARLINI WAHLBUHL	238459561	73231843	002	0102	018	09:00 h
MARCOS FELIPE COELHO DE LIMA	557344608	73263176	003	0101	010	09:00 e 15:00 h
MARCOS GOMES DE LIMA	5060716	73229210	002	0102	018	09:00 h
MARCOS JOSE VIEIRA MARTINS	477698839	73305545	003	0101	010	09:00 e 15:00 h
MARCOS LEANDRO RODRIGUES DA SILVA	342259155	71219099	001	0102	008	09:00 h
MARCOS MAGALHAES	12905057	73442755	001	0102	008	09:00 h
MARCUS VINICIUS BRITO PAIXAO	443604587	73485748	001	0102	008	09:00 h
MARCUS VINICIUS NUNES RODRIGUES CRUZ	1916153	73433179	003	0101	010	09:00 e 15:00 h
MARGILA JUMA DE PAIVA MORAES	462682171	72502738	001	0102	009	09:00 h
MARIA ANGELICA SABBAGH DE CASTRO	322094653	73449407	003	0101	010	09:00 e 15:00 h
MARIA AUGUSTA OLIVEIRA DE ALMEIDA	53684114	73436160	001	0102	009	09:00 h
MARIA DEILANDIA DA SILVA MOURA	652483409	73076848	001	0102	009	09:00 h
MARIA ELVIRA URPIA PONTE	457304740	73359203	003	0101	010	09:00 e 15:00 h
MARIA FERNANDA MOUSINHO FERREIRA GOMES	257958538	72222409	003	0101	010	09:00 e 15:00 h
MARIA FERNANDA T MALATESTA	281822104	73345520	001	0102	009	09:00 h
MARIA JOSE DE OLIVEIRA COELHO	177100977	73382744	002	0102	018	09:00 h
MARIA JOSE DO VALE MACHADO	11847195	72084561	003	0101	010	09:00 e 15:00 h
MARIA JOSENIRA DA SILVA	270680378	73464139	001	0102	009	09:00 h
MARIA LIDIA BORRI	489809418	73446742	003	0101	010	09:00 e 15:00 h
MARIA LUIZA DESCHAMPS	91530422	73477435	003	0101	010	09:00 e 15:00 h
MARIA LUIZA VIEGAS RODRIGUES MEDAETS	506287798	72147008	003	0101	010	09:00 e 15:00 h
MARIA OLIVIA CLAUDINA GARCIA MESQUITA	MG16.091.708	73311090	003	0101	010	09:00 e 15:00 h
MARIALICE RODRIGUES ROCHA FINGER	2000002407150	72096969	003	0101	010	09:00 e 15:00 h
MARIANA BORGES DE CAMARGO	344662548750	73327387	003	0101	010	09:00 e 15:00 h
MARIANA CAMARGO BRUNO	427399166	72305746	003	0101	010	09:00 e 15:00 h
MARIANA CRISTINA ESCALEAO BRINO	428587069	71980326	001	0102	009	09:00 h
MARIANA DE BARROS MONTEIRO FERREIRA	494166514	72564415	001	0102	009	09:00 h
MARIANA DE SOUZA CASSEMIRO	440540264	71285725	003	0101	010	09:00 e 15:00 h
MARIANA FAVARO	358767386	72390565	001	0102	009	09:00 h
MARIANA GODINHO FERREIRA COSTA	14116996	72975415	001	0102	009	09:00 h
MARIANA GOMIDE	1082074244	73463248	003	0101	010	09:00 e 15:00 h
MARIANA ISIDRO MARCOLINO	466058561	73443549	002	0102	018	09:00 h
MARIANA KAYOKO KANASHIRO	465403815	73394513	001	0102	009	09:00 h
MARIANA PEREIRA GONCALVES ROSA LOPES ALVES	60 008 2519	71218769	002	0102	018	09:00 h
MARIANA PEREIRA SANCHES	471660693	71481567	001	0102	009	09:00 h
MARIANA SESTI	400499435	72081120	001	0102	009	09:00 h



ESEF

MARIANE MAZI PIZZO	439096315	73371068	003	0101	010	09:00 e 15:00 h
MARIANE TELLI CASTRO	435663379	72183586	001	0102	009	09:00 h
MARICLEA MARTINI DA SILVA	26872347	72282630	002	0102	018	09:00 h
MARILIA CANDIDO PEGORIN	131980027	71303219	003	0101	010	09:00 e 15:00 h
MARILIA SANTOS SILVA	34689222	72524006	003	0101	010	09:00 e 15:00 h
MARINA BARCELOS HERRERA	547590714	71528652	001	0102	009	09:00 h
MARINA BIASOLI DE OLIVEIRA LIMA	116336587	71315829	003	0101	010	09:00 e 15:00 h
MARINA FARACO LACERDA GAMA	291050864	73468770	003	0101	010	09:00 e 15:00 h
MARINA LIMA MORAIS	8351990	71898115	002	0102	018	09:00 h
MARINA SOARES PINHEIRO MONTEIRO	620816430	71839160	002	0102	018	09:00 h
MARIO ALVES DO NASCIMENTO	304951559	72919248	003	0101	010	09:00 e 15:00 h
MARIO AUGUSTO PAIXAO DA SILVA	392772371	73430730	003	0101	010	09:00 e 15:00 h
MARISA ALICE DO CARMO CONDINI CARTACHO	136847766	72267020	002	0102	018	09:00 h
MARISA DOS SANTOS DANTAS	41942751X	72562498	001	0102	009	09:00 h
MARLI NOGUEIRA	639237460	73220116	001	0102	009	09:00 h
MARLIZIA DOS SANTOS ROCHA	496319711	71662367	001	0102	009	09:00 h
MARTA RIBEIRO DE OLIVEIRA TEIXEIRA	41008217X	71226729	002	0102	018	09:00 h
MARTHA ELZA SILVA DO PRADO	32969277X	73202169	003	0101	010	09:00 e 15:00 h
MARY ALEXANDRE APARECIDA MACHADO	266173615	73382965	001	0102	009	09:00 h
MARYLA PEREIRA MELLO	452812525	73476633	003	0101	010	09:00 e 15:00 h
MATHEUS ALEXANDRE TEIXEIRA FALLEIROS	545923293	7294986	003	0101	010	09:00 e 15:00 h
MATHEUS BIZINOTTO	404359942	73290629	001	0102	009	09:00 h
MATHEUS FARACO ZANETTI	327426391	72792353	003	0101	010	09:00 e 15:00 h
MATHEUS HENRIQUE JARDIM	466715341	73454141	001	0102	009	09:00 h
MATHEUS ZAMPIERI DE LIMA	430783711	72279338	001	0102	009	09:00 h
MAURICIO DE MELLO MARTINHO	290236071	71218785	002	0102	018	09:00 h
MAURICIO VALENTINO	561198536	73461180	001	0102	009	09:00 h
MAURILIO JOSE BISPO	158931932	71916881	001	0102	009	09:00 h
MAYARA ELLEN CAVALCANTI BRITO	388196956	71322782	001	0102	009	09:00 h
MAYARA GONCALVES GODOY	558334301	71324038	001	0102	009	09:00 h
MAYSA CAROLINI DA TRINDADE	4485037000	73481327	003	0101	010	09:00 e 15:00 h
MELANIE LAVAGNINI GONZALEZ E SILVA	20182023812	73412830	001	0102	009	09:00 h
MELIANE SILVA CANDEIAS	422263059	72092882	003	0101	010	09:00 e 15:00 h
MICHELLE CRISTINE RODRIGUES	33289260	73419044	003	0101	010	09:00 e 15:00 h
MICHELLI DE SOUZA BARROS	422771831	73027227	003	0101	010	09:00 e 15:00 h
MIGUEL BEZERRA	0051064790	73473952	001	0102	009	09:00 h
MILENA ALVES DE CAMPOS	541677019	73236527	002	0102	018	09:00 h
MILENA BERTOCHÉ	435138765	73367141	001	0102	009	09:00 h
MILENA GABRIELE SPREGA DE MESSIAS	438197434	72084804	002	0102	018	09:00 h
MILENA TIEMI FUJISSAWA	342728611	71405186	001	0102	009	09:00 h
MILLENA GARCIA ABRAHÃO	500308494	73431478	001	0102	009	09:00 h
MILTON RAMOS DA SILVA JUNIOR	454258240	73020990	001	0102	009	09:00 h
MIRENA BIGARDI	471133432	73334324	003	0101	010	09:00 e 15:00 h
MITSUAKI ROBERTO YAMAMOTO YOSHIMURA	444418830	72098902	001	0102	009	09:00 h
MOACIR ARNALDO ALVERS	26723479X	72061332	001	0102	009	09:00 h
MOISES RODRIGUES DE SANTANA	267845133	73016322	003	0101	010	09:00 e 15:00 h
MONICA MABU ANICETO	350635869	73015873	002	0102	018	09:00 h
MONICA MOREIRA PINTO	448848740	73244872	001	0102	009	09:00 h
MONIELY FERNANDES DA SILVA	416290942	71613242	001	0102	009	09:00 h
NATALIA ALVES SANTOS	396219834	71252347	002	0102	018	09:00 h
NATALIA PINHEIRO	435148072	73455946	001	0102	009	09:00 h
NATALIA PRADO	38.638.5488	72743913	001	0102	009	09:00 h
NATALIA SOUZA REGO LOPES CAMPOS	1333811535	71223495	003	0101	010	09:00 e 15:00 h
NATALY MARINHO DE SOUZA	44541742SP0	73456861	003	0101	010	09:00 e 15:00 h
NATAN SACCENTI LOPES	495284506	71235981	002	0102	018	09:00 h
NATAN TIAGO GOMES DA SILVA	47406931X	73290785	003	0101	010	09:00 e 15:00 h
NATHALIA ALVAREZ BENETTI DE LIMA	645855844	72982730	003	0101	011	09:00 e 15:00 h
NATHALIA LADEIRA	414884255	71975454	001	0102	009	09:00 h
NATHALIA MARIA ARANHA	529358700	72010681	003	0101	011	09:00 e 15:00 h
NATHALIA PACHECO CARDOSO DE BRITO	490098873	71219072	003	0101	011	09:00 e 15:00 h
NATHALIA SANTOS	393860127	71800905	001	0102	009	09:00 h
NATHALY RUIZ NAVARRO HEPPEP	305051659	72937335	001	0102	009	09:00 h
NAYARA FERNANDA DE SOUZA	488012119	73298174	001	0102	010	09:00 h
NEIVA FERNANDA DE MELLO	295596922	73359661	001	0102	010	09:00 h
NELI DE FATIMA ASSIS SILVA	181316912	71937935	001	0102	010	09:00 h
NEWTON DE SOUSA CRUZ JUNIOR	471664339	71492038	002	0102	019	09:00 h
NICOLAS RAFAEL BETTONI HIROSE	54.207.0418	72300469	001	0102	010	09:00 h
NICOLE GRANDE SAENZ MARTINEZ	46573117X	73366498	003	0101	011	09:00 e 15:00 h
NILSON DE LIMA JUNIOR	28.496.405	72753196	001	0102	010	09:00 h
NOELI DE OLIVEIRA VIEIRA	482016358	73340820	001	0102	010	09:00 h
OLENKA SAVIANI ARANTES	456364158	71427775	003	0101	011	09:00 e 15:00 h
ORLANDO GAETA LOPES	121760674	73280356	001	0102	010	09:00 h
OSCAR FERREIRA NETO	327677363	72348810	003	0101	011	09:00 e 15:00 h
OSMAIR AGNALDO RODRIGUES	3.915.8868	73411442	002	0102	019	09:00 h
OTAVIO MAURICIO GRIVOL	185081617	73065919	003	0101	011	09:00 e 15:00 h
PALOMA CARNEIRO DOS SANTOS	1543714323	72151340	001	0102	010	09:00 h
PALOMA KETHLEEN DA SILVA	49.980.8502	71879951	001	0102	010	09:00 h
PALOMA REGINA BUSCARIOLO LIMA	402665533	73410195	003	0101	011	09:00 e 15:00 h
PAMELA FERNANDA FIDELIS	465405083	72202564	002	0102	019	09:00 h
PAOLA COUTO CASTRO FREITAS	346140006	71675078	001	0102	010	09:00 h
PATRICIA DE PAULA RIBEIRO	493277195	72173394	001	0102	010	09:00 h
PATRICIA DO CARMO FRANCO	423176705	73312282	001	0102	010	09:00 h



ESEF

PATRICIA NEVES SAKAI	416459286	72192151	002	0102	019	09:00 h
PATRICIA RODRIGUES POLLI	458861224	73070971	001	0102	010	09:00 h
PATRICIA TOMAZI	27.678.7134	72012609	001	0102	010	09:00 h
PAULA BRONZERI PUGLIESE	384520200	73427284	003	0101	011	09:00 e 15:00 h
PAULA CASSIA VILLAR D AVILA	299106603	72007141	001	0102	010	09:00 h
PAULA DE GODOY CAMARGO	421297098	72402857	003	0101	011	09:00 e 15:00 h
PAULA FERNANDA LIMA	476788882	73283460	001	0102	010	09:00 h
PAULA SIMOES LIMA	3069279	72518863	003	0101	011	09:00 e 15:00 h
PAULO ADRIANO DOS SANTOS	328647718	72359021	003	0101	011	09:00 e 15:00 h
PAULO ALVES DE ARAUJO FILHO	333935330	73366854	003	0101	011	09:00 e 15:00 h
PAULO ECIR DO NASCIMENTO	2331122	71908161	003	0101	011	09:00 e 15:00 h
PAULO JOSE FERREIRA	410138204	72099879	002	0102	019	09:00 h
PAULO MARINO CUNHA	110754682	73373060	002	0102	019	09:00 h
PAULO ROBERTO DO NASCIMENTO	325290714	71382879	001	0102	010	09:00 h
PAULO VITOR FERNANDES LOURENCO	350806147	72308257	001	0102	010	09:00 h
PEDRO ALBERTO DA SILVA PETRONI	470767972	72962968	003	0101	011	09:00 e 15:00 h
PEDRO COSTA SORIANO	50571498X	72995343	003	0101	011	09:00 e 15:00 h
PEDRO FELIPE DE CARVALHO FERMANIAN	508638914	71933751	003	0101	011	09:00 e 15:00 h
PEDRO FRANCISCO MAZZO	596955777	73443034	001	0102	010	09:00 h
PEDRO HENRIQUE CRUZ	374717126	73410586	003	0101	011	09:00 e 15:00 h
PEDRO LEONARDO ALBUQUERQUE TOBIAS	137643537	71401270	001	0102	010	09:00 h
PEDRO MARCELINO FIGUEIRA	358318476	71396101	003	0101	011	09:00 e 15:00 h
PEDRO RAMOS DE OLIVEIRA CURI	454467527	72075678	001	0102	010	09:00 h
PRISCILA ALVES SILVA DE PAULA	448592836	71263250	001	0102	010	09:00 h
PRISCILA GIMENES ANDRIL	306900579	73169641	001	0102	010	09:00 h
PRISCILA MARTINS HEIMAS FIORITA	435448444	73188085	003	0101	011	09:00 e 15:00 h
PRISCILA PELEGRINO FERREIRA	469021524	73189707	003	0101	011	09:00 e 15:00 h
PRISCILA REGINA DA SILVA DAMASCENO	15780579	73240567	003	0101	011	09:00 e 15:00 h
PRISCILA REGINA DO REGO	402851651	73205435	001	0102	010	09:00 h
PRISCILA SOARES SANTANA DA SILVA	448594869	72448288	001	0102	010	09:00 h
QUETLELE GOUVEA TAVARES	1002992	72180595	001	0102	010	09:00 h
RACHEL FUZETI ELIAS	200779242	73304352	003	0101	011	09:00 e 15:00 h
RAFAEL ARION FARIZELI FIORI	40258577X	71498885	001	0102	010	09:00 h
RAFAEL ASSIS DA SILVA	354376214	71895949	001	0102	010	09:00 h
RAFAEL CARLOS DE CARVALHO	330018978	73433934	003	0101	011	09:00 e 15:00 h
RAFAEL CHAMA MARTIN	473579753	72951044	003	0101	011	09:00 e 15:00 h
RAFAEL CLEYTON DE OLIVEIRA	364524558	72126990	002	0102	019	09:00 h
RAFAEL COSIN	446822620	71261389	001	0102	010	09:00 h
RAFAEL DE CAMPOS	305888195	73433640	001	0102	010	09:00 h
RAFAEL DE OLIVEIRA VALENTIM	492371349	71280332	002	0102	019	09:00 h
RAFAEL DO COUTO CELESTINO	48720119X	73432326	001	0102	010	09:00 h
RAFAEL FERREIRA BUSSI	222165664	72445807	002	0102	019	09:00 h
RAFAEL GALLI	485182385	72496002	001	0102	010	09:00 h
RAFAEL HENRIQUE SILVESTRE	486727130	72889039	001	0102	010	09:00 h
RAFAEL HOLANDA IBIAPINA	20020020256870	73193615	003	0101	011	09:00 e 15:00 h
RAFAEL JUSTAMAND MARTINEZ CASSINO	347898555	73435996	001	0102	010	09:00 h
RAFAEL LEANDRO ROMERA	354553525	73454907	003	0101	011	09:00 e 15:00 h
RAFAEL LUIZ CORREIA NEVES	323025468	71438521	002	0102	019	09:00 h
RAFAEL MARQUES MACHADO	471679859	73020907	003	0101	011	09:00 e 15:00 h
RAFAEL PIRES MARANGONI	33568872X	72043261	003	0101	011	09:00 e 15:00 h
RAFAEL RIBEIRO SANTOS	44242999X	73312142	001	0102	010	09:00 h
RAFAEL RODRIGO PEREIRA DE ALMEIDA	440395057	73196614	001	0102	010	09:00 h
RAFAEL TAVARES KADAOKA	379936100	72939230	001	0102	010	09:00 h
RAFAEL TEMPONI	28766630X	71258728	003	0101	011	09:00 e 15:00 h
RAFAEL VASCONCELOS OLIVEIRA	MG12828364	72006080	003	0101	011	09:00 e 15:00 h
RAFAELA CRISTINA MAINARDI DE OLIVEIRA	54.756.0965	72984503	001	0102	010	09:00 h
RAFAELA DE OLIVEIRA BISSOLI	448599284	73425303	001	0102	010	09:00 h
RAFAELA PEREIRA	496599823	73419591	001	0102	010	09:00 h
RAFAELA PROVENCALE	554632597	71463852	001	0102	011	09:00 h
RAFAELA VITORIA TEOTONIO DE LIMA	536905228	73037389	001	0102	011	09:00 h
RAISSA GONZAGA DE MORAIS	627148700	71807977	003	0101	011	09:00 e 15:00 h
RAISSA MARIA LONDERO	53846477X	73257460	003	0101	011	09:00 e 15:00 h
RAPHAEL DA SILVA MIRANDA	33183439X	72405139	003	0101	011	09:00 e 15:00 h
RAPHAEL DA SILVA RAMOS	297038862	73365165	001	0102	011	09:00 h
RAPHAEL DUTRA DA CUNHA	439190113	73448125	002	0102	019	09:00 h
RAPHAEL FRANCO DEL DUCA	MG16.775.665	73347655	003	0101	011	09:00 e 15:00 h
RAPHAELA PERES CINTRA ZARIF	39.972.185X	73449873	003	0101	011	09:00 e 15:00 h
RAQUEL ALVES DA SILVEIRA	555273325	71887997	003	0101	011	09:00 e 15:00 h
RAQUEL BERNARDO DA SILVA	492391099	71256393	002	0102	019	09:00 h
RAQUEL CAMARGO DE CARVALHO	291684841	71252339	002	0102	019	09:00 h
RAQUEL DE OLIVEIRA MACIEL	490866712	73270679	003	0101	011	09:00 e 15:00 h
RAQUEL LAMEIRA FERRO DOS SANTOS	180112	71491600	003	0101	011	09:00 e 15:00 h
RAQUEL RUSEV VASCONCELOS	254110599	73412619	001	0102	011	09:00 h
RAQUELIANE JOYCE DO AMARAL	413576462	73475432	001	0102	011	09:00 h
RAUL ANTONIO	485478237	73065994	001	0102	011	09:00 h
RAUL FONSECA SZOKATZ	479851967	73058173	002	0102	019	09:00 h
RAUL GONCALVES DE MELO	407556175	72313323	002	0102	019	09:00 h
RAUL RODRIGUES DE LIMA	337665588	71992820	002	0102	019	09:00 h
RAYSSA CABRAL DA ROCHA MARTINS	3776293	73484784	003	0101	011	09:00 e 15:00 h
RAYSSA SAVELLI MOREIRA	44.465.1159	72861088	001	0102	011	09:00 h
REBECA FIRST HELBER	292380239	71511202	003	0101	012	09:00 e 15:00 h
REGIANE PONTES	246910082	72898356	001	0102	011	09:00 h



ESEF

REGINA CELIA PINHEIRO ABRAO	216779170	73335223	001	0102	011	09:00 h
REGINALDO DE MATTOS JUNIOR	454467205	71443185	003	0101	012	09:00 e 15:00 h
REGIS SEIDI ISOMURA	287120600	72309075	002	0102	019	09:00 h
RENAN FELIPE BERALDO	497791195	72783591	001	0102	011	09:00 h
RENAN LEVENHAGEN PELEGRINI	43850544X	73402567	003	0101	012	09:00 e 15:00 h
RENAN RIPOSATI	333373790	73434418	002	0102	019	09:00 h
RENATA CRISTINA BIAGI MORENO	262711102	73473227	003	0101	012	09:00 e 15:00 h
RENATA DE FATIMA FERREIRA	425035992	71410201	003	0101	012	09:00 e 15:00 h
RENATA FONSECA BARBOSA	242122103	73450561	001	0102	011	09:00 h
RENATA GRAZIELA MASSULA	16394542	71831487	001	0102	011	09:00 h
RENATA PERIM CAMARGO	476826482	73381799	001	0102	011	09:00 h
RENATA SANTOS HUGO	576619942	72261188	003	0101	012	09:00 e 15:00 h
RENATO DE OLIVEIRA RODRIGUES	17085456	71421394	001	0102	011	09:00 h
RENATO DESTRO PRECENDO	35939839X	73460761	003	0101	012	09:00 e 15:00 h
RENATO MALAGONI DE CASTRO	285160333	72751606	001	0102	011	09:00 h
RENATO MARQUES QUINTEIRO	633832303	72653787	003	0101	012	09:00 e 15:00 h
RENATO ROMOLO TAMAROZZI	307962325	73340820	002	0102	019	09:00 h
RENATO SOUZA FERRAZ FILHO	2001006013761	71375171	003	0101	012	09:00 e 15:00 h
RERIANO CALOIS DA SILVA	462726198	73413097	001	0102	011	09:00 h
RICARDO APARECIDO DE SOUTO	81832269	73488186	003	0101	012	09:00 e 15:00 h
RICARDO CAMILO DA SILVA	228823729	73434841	001	0102	011	09:00 h
RICARDO DOS SANTOS MARTINS	297968816	71340025	003	0101	012	09:00 e 15:00 h
RICARDO FERNANDO FERREIRA	472282682	73077550	002	0102	019	09:00 h
RICARDO KENJI SUZUKI	257341766	72799030	001	0102	011	09:00 h
RICARDO LAMBERT DEL AGNOLO	M5799851	73475017	003	0101	012	09:00 e 15:00 h
RICARDO RAMOS BEZERRA	201845349	72858370	003	0101	012	09:00 e 15:00 h
RICCELLY MARIA ALBUQUERQUE DONHA	104778089	73484393	003	0101	012	09:00 e 15:00 h
RITA DE CASSIA OLIVEIRA BALDO	253646510	72664398	001	0102	011	09:00 h
RITA DE CASSIA SOUZA DA PAIXAO	584991940	73088960	001	0102	011	09:00 h
ROBERTA ALMEIDA AGUIAR ROENICK	167413	73475548	003	0101	012	09:00 e 15:00 h
ROBERTA MIRANDA ALMEIDA	28411284	72896396	002	0102	019	09:00 h
ROBERTA SILVA MENEGUELLI	MG14.211.235	73424714	003	0101	012	09:00 e 15:00 h
ROBERTO BETHOVEN LEITE	508783446	73400181	002	0102	019	09:00 h
ROBERTO GONCALVES KASSOUF	4500505555	71295607	003	0101	012	09:00 e 15:00 h
ROBERTO MACHADO DA ROCHA	92215798	73387398	002	0102	019	09:00 h
ROBERTO MARCELO ANTUNES	186883274	72214899	003	0101	012	09:00 e 15:00 h
ROBESVAL RIBEIRO DA SILVA	9095847	73053597	002	0102	019	09:00 h
ROBSON BRUNO DAMIN DE SOUZA	476857235	72270918	003	0101	012	09:00 e 15:00 h
ROBSON CORDEIRO QUEIROZ	201575792	73445819	003	0101	012	09:00 e 15:00 h
ROBSON MATEUS FERREIRA DOS SANTOS	584000650	73455032	001	0102	011	09:00 h
ROBSON RIBEIRO	334835859	73410950	002	0102	019	09:00 h
ROBSON RODOLFO SILVEIRA SANTOS	17511799	71548661	003	0101	012	09:00 e 15:00 h
RODOLFO ISPER FAVARETTO	360157567	72932228	003	0101	012	09:00 e 15:00 h
RODOLPHO SILVESTRE SOARES	487243353	72915315	001	0102	011	09:00 h
RODRIGO DA SILVA ABRACOS	351015401	73351822	002	0102	019	09:00 h
RODRIGO DE ALENCAR BUENDIA VILELA LEMOS	403214026	71267271	003	0101	012	09:00 e 15:00 h
RODRIGO DE BRITO NEVES	509529100	73330230	001	0102	011	09:00 h
RODRIGO DE OLIVEIRA	349769151	72022264	003	0101	012	09:00 e 15:00 h
RODRIGO DE OLIVEIRA	440837352	71272046	003	0101	012	09:00 e 15:00 h
RODRIGO DEODATO DOS SANTOS	445069016	72171545	002	0102	019	09:00 h
RODRIGO PEREIRA DOS SANTOS	05296331300X	71453679	001	0102	011	09:00 h
RODRIGO PUGLIESI LARA	308992647	71824405	003	0101	012	09:00 e 15:00 h
RODRIGO RODRIGUES DA COSTA	474181522	73481211	003	0101	012	09:00 e 15:00 h
RODRIGO SAMPAIO GOES	400569474	73428043	003	0101	012	09:00 e 15:00 h
ROGERIO BARREIRO	325088573	71516824	003	0101	012	09:00 e 15:00 h
ROMILSON SILVA MACEDO	489486782	71236112	001	0102	011	09:00 h
RONALD DOS SANTOS OLIVEIRA	1285648730	73354260	003	0101	012	09:00 e 15:00 h
RONALDO MARCOS VALERIO	219971699	73375489	002	0102	019	09:00 h
RONALDO OLIVEIRA VIEIRA	300879556	71805001	001	0102	011	09:00 h
ROSANA CRISTINA GIAFRONI	223946758	72584882	001	0102	011	09:00 h
ROSANGELA SANTOS PEREIRA DA SILVA	222024896	72976772	002	0102	019	09:00 h
ROSSANA TEIXEIRA PEREIRA	8043010423	73459054	003	0101	012	09:00 e 15:00 h
ROZELI APARECIDA GOMES	285725543	73063100	001	0102	011	09:00 h
RUBENILSON LEANDRO ALVES	3945304	71472150	001	0102	011	09:00 h
RUDSON DURAES CARLINI	488648919	73261971	003	0101	012	09:00 e 15:00 h
RUY IWAO YOSHIHARA	78255579	73352551	003	0101	012	09:00 e 15:00 h
SABRINA ALVES PACHECO	410237383	73052132	001	0102	011	09:00 h
SALVADOR FERREIRA DE SOUSA JUNIOR	48970134	73135500	003	0101	012	09:00 e 15:00 h
SAMANTHA DE JESUS	493496671	73459879	003	0101	012	09:00 e 15:00 h
SAMARA ALBANEZ ZOCCA	431516042	73345091	001	0102	011	09:00 h
SAMARA DOS SANTOS COSTA	57 225 9840	73314072	001	0102	011	09:00 h
SAMUEL ALVES DE JESUS	508105912	71506373	001	0102	011	09:00 h
SAMUEL XIMENES DO NASCIMENTO	38412963813	72592877	001	0102	011	09:00 h
SAMYLA FIGUEREDO DOS SANTOS	589032884	71540245	001	0102	011	09:00 h
SANDOVAL DE AVILA JUNIOR	109667803	73471097	003	0101	012	09:00 e 15:00 h
SANDRA BARBOSA DE OLIVEIRA	286153129	73401390	001	0102	011	09:00 h
SANDRA BARNACK	244623958	72606312	001	0102	011	09:00 h
SANDRA INOCENCIA BARBOSA DA SILVA	389008333	72871830	001	0102	011	09:00 h
SARA MARQUES BARRETO	108144050	72550910	003	0101	012	09:00 e 15:00 h
SEBASTIAO PEREIRA RAMOS	217081174	73037788	002	0102	019	09:00 h
SERGIO SERAFIM DE AVELAR	298277633	73447587	002	0102	019	09:00 h
SHEILA PEREIRA DE CEIA	339365572	73270652	001	0102	011	09:00 h



ESEF

SHEILA REGINA BARBOSA DE LIMA	337314408	72055472	002	0102	019	09:00 h
SHIRLEY APARECIDA MARTINS SALES RODRIGUES EMILIO	195290203	72190230	003	0101	012	09:00 e 15:00 h
SILVANA APARECIDA MEDEIROS	287364501	71260315	001	0102	011	09:00 h
SILVANA LASTRE PILON	184565224	73445800	001	0102	012	09:00 h
SILVANA MAGALI LOPES LOURO	181312888	71893288	003	0101	012	09:00 e 15:00 h
SILVANA PEREIRA DOS SANTOS	264822006	72691212	003	0101	012	09:00 e 15:00 h
SILVANA VICENTE ANTOLIN	162518596	71225595	001	0102	012	09:00 h
SILVIA COELHO NETO LOPES VIEIRA	397199727	73479837	002	0102	019	09:00 h
SILVIA HELENA DA SILVA ROSA	218940300	73475041	001	0102	012	09:00 h
SILVIA HELENA MADEIRA GARRIDO CARDOSO	294681097	73235288	003	0101	013	09:00 e 15:00 h
SILVIA LUCIA ZANETTI FRANCHI	204226673	73447404	002	0102	019	09:00 h
SILVIA REGINA TRESMONDI	24.212.3016	72210397	003	0101	013	09:00 e 15:00 h
SILVINO ULISSES DA SILVA	334899163	71841130	003	0101	013	09:00 e 15:00 h
SIMONE BARBOSA DA SILVA	301632662	72351128	002	0102	019	09:00 h
SIMONE DA SILVA	270668056	72258845	001	0102	012	09:00 h
SIMONE PEREIRA MONTEIRO PACHECO	221114002	71806350	003	0101	013	09:00 e 15:00 h
SINDY MONTEOLIVA PEINADO ARANHA DARTORA	268699203	71967508	001	0102	012	09:00 h
SONIA MARIA MARQUES FARRAO	68865582	73346942	001	0102	012	09:00 h
SORAIA MARIA MALVEZI VENDRAMIN	163651450	73442534	001	0102	012	09:00 h
SORENCIA MADEIRA DE VASCONCELOS	2573931	73448770	003	0101	013	09:00 e 15:00 h
STEPHANI RAMOS BORGHI	377198961	71913491	001	0102	012	09:00 h
STEPHANIE CHERUBIN GONCALVES PEREIRA	502697593	72111607	003	0101	013	09:00 e 15:00 h
STEPHANIE CRISTINI FERREIRA	MG 17.083986	73273643	003	0101	013	09:00 e 15:00 h
STEPHANIE FERREIRA RAMOS	MG11625361	73459755	003	0101	013	09:00 e 15:00 h
STEPHANIE MARQUES	497493780	72921544	001	0102	012	09:00 h
STEPHANIE SANCHES DA SILVA	487704563	72887397	002	0102	020	09:00 h
STHEFANIA MILANI RODRIGUES MURONI SILVA	364878332	72571012	003	0101	013	09:00 e 15:00 h
STWART LEONARDO PEREIRA DA SILVA	530709806	72359323	001	0102	012	09:00 h
SUE ELLEN COUTO PICOLO	483991041	72053461	001	0102	012	09:00 h
SUELANE FERREIRA DA SILVA	643468018	73119555	003	0101	013	09:00 e 15:00 h
SUELEN MAIARA SANCHES	495858778	73445924	001	0102	012	09:00 h
SUELI RODRIGUES SILVA	292500725RG	72054441	002	0102	020	09:00 h
SUSANE TALITA DE ARAUJO	457530169	71582150	001	0102	012	09:00 h
SUZANA FONSECA ORSIM	442352724	73420697	001	0102	012	09:00 h
SUZANE NASCIBEN FANTATO	443766356	72109181	001	0102	012	09:00 h
SUZELEI APARECIDA BASSO	21873291	73026271	002	0102	020	09:00 h
SUZZANA DE MATOS PINTO	54.902.5133	73437107	001	0102	012	09:00 h
TACIO PIACENTINI	4946687	71222588	003	0101	013	09:00 e 15:00 h
TADASHI SERGIO NAKAMURA	223480058	71860541	001	0102	012	09:00 h
TAINA BARBOSA TRINDADE	499485452	71844732	001	0102	012	09:00 h
TALITA CRISTIANE DE JESUS TOMAZ DA SILVA	269983342	73481971	001	0102	012	09:00 h
TALITA TOMAZIN DE PAIVA	347464002	73375748	003	0101	013	09:00 e 15:00 h
TALITHA K S DOS SANTOS	438091425	71243542	001	0102	012	09:00 h
TAMIRES DO NASCIMENTO	415762741	71227261	001	0102	012	09:00 h
TAMIRES GIACOMITTI MURARO KONIECZNIK	70817373	73441716	003	0101	013	09:00 e 15:00 h
TAMIRES SILVA MENEZES BRAGION	446150460	73398144	002	0102	020	09:00 h
TAMIRIS LOUREIRO DA SILVA	457277397	72086653	003	0101	013	09:00 e 15:00 h
TAMIRIS SCHIANO DA SILVA	427711009	72879750	001	0102	012	09:00 h
TAMY CAMARA BATISTA	437445999	73043451	003	0101	013	09:00 e 15:00 h
TANIA VANESSA FRANCO DE MORAES	307100819	72977477	001	0102	012	09:00 h
TASSIANA LEME CHENACHI	40986173X	73297186	002	0102	020	09:00 h
TATIANA BERNINI DEL MASQUIO	404234896	73475572	003	0101	013	09:00 e 15:00 h
TATIANE CRISTINA BARBOSA	421052880	72451394	001	0102	012	09:00 h
TATIANE LARA COSTA VASCONCELLOS MARTINS	386182206	73419460	003	0101	013	09:00 e 15:00 h
TATIANE MARCHESIM QUINTAO	489097601	73434264	001	0102	012	09:00 h
TATIANE RANGEL VERDEGARY	41623303X	73102253	002	0102	020	09:00 h
TATIANE REGINA CAMPANHOLO RUBIO	40.683.6449	73310590	001	0102	012	09:00 h
TAYNARA DE SOUSA LIMA	390206520	71888195	001	0102	012	09:00 h
TELMA REGINA MATIAS DA SILVA	184397509	71223746	002	0102	020	09:00 h
THAIMARA MARTINS RODRIGUES	485382556	73365254	002	0102	020	09:00 h
THAIS ANDRADE SAMPAIO	459430282	71793950	003	0101	013	09:00 e 15:00 h
THAIS APARECIDA LAUTON SILVA	487149828	72181354	003	0101	013	09:00 e 15:00 h
THAIS DOS REIS ROSA	14758671	71956271	003	0101	013	09:00 e 15:00 h
THAIS JULIANA MORELI	254919030	71925090	001	0102	012	09:00 h
THAIS MAIARA BAILAO	148001880	73482935	001	0102	012	09:00 h
THAIS MARTINS SILVA	256538406	72247550	003	0101	013	09:00 e 15:00 h
THAIS RODRIGUES MARQUES	443604897	72730145	001	0102	012	09:00 h
THAIS TOMAZELLA VIEIRA	482774976	71943196	003	0101	013	09:00 e 15:00 h
THAISA BAPTISTAO BETELLI	401958656	72645679	003	0101	013	09:00 e 15:00 h
THALYNE OLIVEIRA GIESELER	324223420	72691751	002	0102	020	09:00 h
THAMIRES RIGHI	476455157	73390216	001	0102	012	09:00 h
THAYANE MAIO BENEVIDES SANTOS	477278826	72232226	003	0101	013	09:00 e 15:00 h
THELMA BELO ANACLETO DOS SANTOS	11376236	71897615	003	0101	013	09:00 e 15:00 h
THIAGO ANDRADE FARIAS	573054332	72991488	003	0101	013	09:00 e 15:00 h
THIAGO CORREIA DE OLIVEIRA	412637121	73431540	003	0101	013	09:00 e 15:00 h
THIAGO DA COSTA RIBEIRO	412404722	72166770	003	0101	013	09:00 e 15:00 h
THIAGO DE OLIVEIRA ARAUJO ROCHA	342719415	73446386	001	0102	012	09:00 h
THIAGO ENRIQUE SHODA	4069496	73443336	003	0101	013	09:00 e 15:00 h
THIAGO HIGINO PEREIRA	420966031	73439363	003	0101	013	09:00 e 15:00 h
THIAGO SANTOS DA COSTA	24831	72949546	003	0101	013	09:00 e 15:00 h
THULIO KEN ITI SATO	365620324	71908854	001	0102	012	09:00 h
THYAGO DA SILVA MACENA	350650330	73119792	003	0101	013	09:00 e 15:00 h



ESEF

TIAGO DE OLIVEIRA VILLA	434292114	71546308	001	0102	012	09:00 h
TIAGO LUIZ RODRIGUES	87419002	73413844	002	0102	020	09:00 h
TIAGO MOTA TAVARES DA SILVA	431032762	73370568	003	0101	013	09:00 e 15:00 h
TIFANY YUKARI GOTO PEREIRA	332147101	72458054	001	0102	012	09:00 h
TOMAZ MINORU YAMAGUTI	162081595	71264795	002	0102	020	09:00 h
URATA ALVES CALDEIRA	10491399X	72509023	003	0101	013	09:00 e 15:00 h
VADNA FAGUNDES DE MATOS	486019500	71265180	001	0102	013	09:00 h
VAGNER DE AVILA COELHO	14944370	73421936	003	0101	013	09:00 e 15:00 h
VAGNER LOUZADA DARISSE	88793080	71532021	002	0102	020	09:00 h
VAINÉ IARA OLIVEIRA EMÍDIO DA HORA	258072581	73477591	003	0101	013	09:00 e 15:00 h
VALDIANE MARTINS CEZAR	287373769	73401757	001	0102	013	09:00 h
VALDIR FERRAREZ MAILA	152633613	73114120	003	0101	013	09:00 e 15:00 h
VALERIA ALBINO PEREIRA GOMES	403551067	73279951	002	0102	020	09:00 h
VALERIA DE OLIVEIRA BERNARDES	413578380	71533613	001	0102	013	09:00 h
VALMA APARECIDA DE OLIVEIRA	163653227	73308145	001	0102	013	09:00 h
VANDERLEI ROQUE	272158100	73456837	001	0102	013	09:00 h
VANESSA ALVES DE SOUSA	21568300	73022665	003	0101	013	09:00 e 15:00 h
VANESSA APARECIDA CESTAROLI	270681437	71498672	001	0102	013	09:00 h
VANESSA CARREIRA SANTOS	19185636	73449199	002	0102	020	09:00 h
VANESSA CARVALHO RIBEIRO	39010470X	73397091	003	0101	013	09:00 e 15:00 h
VANESSA CRISTINA SAVIETTO	470799584	71221301	001	0102	013	09:00 h
VANESSA RIBEIRO NASCIMENTO DE CASTILHO	446668369	73467634	001	0102	013	09:00 h
VANESSA RITA SALOMAO MARTINS	MG12633373	72473053	003	0101	013	09:00 e 15:00 h
VANIA DE PAULA PRAXEDES	407347690	73410314	001	0102	013	09:00 h
VANUSA PEREIRA SILVA	235851516	73206396	002	0102	020	09:00 h
VERONIKA KLEIN	442578684	73424854	001	0102	013	09:00 h
VICTOR HUGO POLIM MILAN	349349940	73474762	003	0101	014	09:00 e 15:00 h
VICTOR JOSE AGOSTINHO DE ARAUJO	440009534	73483192	002	0102	020	09:00 h
VICTOR MAURICIO DOUSSEAU DOS SANTOS	358978725	73208701	003	0101	014	09:00 e 15:00 h
VICTOR PADILHA LEOPARDI	45022521	73178985	002	0102	020	09:00 h
VICTOR PATUTTI GODOY	376737967	73349801	003	0101	014	09:00 e 15:00 h
VICTOR RIBEIRO DE ARRUDA	399796988	72267941	001	0102	013	09:00 h
VICTOR VIEIRA RIBEIRO	271860769	73449679	002	0102	020	09:00 h
VINICIUS FERRAZ SIQUEIRA	294300508	72674725	002	0102	020	09:00 h
VINICIUS FRANCO GOMES	343118452	71308040	002	0102	020	09:00 h
VINICIUS GONCALVES DE SOUZA	147192	73163287	003	0101	014	09:00 e 15:00 h
VINICIUS MAIA DE SOUSA CAMPOLINA	462013	72069260	003	0101	014	09:00 e 15:00 h
VINICIUS NOVAES DE ALMEIDA	487718021	73090220	001	0102	013	09:00 h
VINICIUS RAFAEL CARDOSO BARBOSA DOS SANTOS	479310397	71814841	001	0102	013	09:00 h
VINNY SOUSA DE QUEIROZ	257902981	73465542	003	0101	014	09:00 e 15:00 h
VITOR ANDRADE MACHADO	55463143X	733496710	003	0101	014	09:00 e 15:00 h
VITOR DE LIMA URBIETA CHAMORRO	0292517720050	72060026	001	0102	013	09:00 h
VITOR FERRAZ	464588388	73390267	001	0102	013	09:00 h
VITOR VASQUES RODRIGUES ALMENARA	402831986	72992786	003	0101	014	09:00 e 15:00 h
VITORIA ANDRADE GONCALVES	19327242	73441511	001	0102	013	09:00 h
VIVIANE DI SESSA PASCHOAL	437738723	72520256	001	0102	013	09:00 h
VIVIANE DO CARMO TARCISIO	438093422	73200204	001	0102	013	09:00 h
VIVIANE GOMES MOREIRA	MG13.589.753	73241121	003	0101	014	09:00 e 15:00 h
VIVIANE MARIA FELIPELLI BENTO DA SILVA	32308218	73043176	002	0102	020	09:00 h
VIVIANE SANTOS DA SILVA	5059675751	73384259	001	0102	013	09:00 h
WAGNER ALVES DE MORAIS	186994163	71248080	003	0101	014	09:00 e 15:00 h
WAGNER FREITAS NEVES	408069065	72979453	001	0102	013	09:00 h
WANDERLEY CARLOS PINHATI	45267067	71280480	002	0102	020	09:00 h
WANIA VIANA DOS SANTOS	338307874	73200557	002	0102	020	09:00 h
WEBER NISO LEITE	48224	73133280	003	0101	014	09:00 e 15:00 h
WELDER JONATHAN CRUZ	469957013	73114618	001	0102	013	09:00 h
WELINGTON CASTILHO GARCIA	428999049	71497218	003	0101	014	09:00 e 15:00 h
WELLEN KAYZI MORAES DE ALMEIDA E SILVA	24437085	72182199	002	0102	020	09:00 h
WENDEL JUPARAM FLORIANO DOS SANTOS	MG 19.245.248	73428477	003	0101	014	09:00 e 15:00 h
WENDER SOUSA DE FREITAS	402334474	72089865	001	0102	013	09:00 h
WENDY SANTOS CASTARDO	507648493	73209260	001	0102	013	09:00 h
WEVERTON FERNANDES DA SILVA	527790783	72851279	003	0101	014	09:00 e 15:00 h
WILDERSON COTRIM BRITO	211798861	73481475	002	0102	020	09:00 h
WILLIAM ARAUJO FERREIRA PINTO	43518409X	73470325	001	0102	013	09:00 h
WILLIAM CHINELATO	306554938	73080705	002	0102	020	09:00 h
WILLIAM FELIPE DE GODOI	463845122	73118397	001	0102	013	09:00 h
WILLIAM HENRIQUE SILVA DOS SANTOS	538999950	71335510	003	0101	014	09:00 e 15:00 h
WILLIAM WALLACE DE SOUZA SILVA	532877330	73333336	001	0102	013	09:00 h
WILSON SOARES DA SILVA	443281749	73312665	001	0102	013	09:00 h
WILTON LANCIERI	19602544	71292470	001	0102	013	09:00 h
WUYPPSILANDE PERASSA DE LIMA	601189206	73368970	002	0102	020	09:00 h
YNGRID FERNANDA DOS SANTOS OLIVEIRA LIMA	49800739X	72291680	001	0102	013	09:00 h
YURI RIGHI	395142027	72938714	001	0102	013	09:00 h

E, para que chegue ao conhecimento de todos, é expedido o presente Edital.

Jundiaí, 25 de novembro de 2019.
Profa. Dra. Bettina Úrsula W. Ried
Presidente Comissão Concurso

ESCOLA SUPERIOR DE EDUCAÇÃO FÍSICA DE JUNDIAÍ



ESEF

EDITAL DE DIVULGAÇÃO DA ANÁLISE DE RECURSO CONTRA O RESULTADO DA SOLICITAÇÃO DE INSCRIÇÃO NA CONDIÇÃO DE CANDIDATO NEGRO, NEGRA OU AFRODESCENDENTE (CONCURSO PÚBLICO Nº 01/2019)

A Escola Superior de Educação Física de Jundiaí DIVULGA aos candidatos inscritos no Concurso Público nº 01/2019, o resultado da análise de recurso contra a solicitação de inscrição na condição de candidato negro, negra ou afrodescendente.

Recurso	Nome do Candidato	Inscrição	Opção	Resultado	Parecer
47544	EDUARDO PEIXOTO	72924586	Assistente em Administração	Indeferido	Não preencheu, na íntegra, a autodeclaração constante do anexo IV do Edital de Abertura de Inscrições.

E, para que chegue ao conhecimento de todos, é expedido o presente Edital.

Jundiaí, 25 de novembro de 2019.
Profa. Dra. Bettina Úrsula W. Ried
Presidente Comissão Concurso

ESCOLA SUPERIOR DE EDUCAÇÃO FÍSICA DE JUNDIAÍ

EDITAL DE DIVULGAÇÃO DA ANÁLISE DE RECURSO CONTRA O RESULTADO DA INSCRIÇÃO COMO PESSOA COM DEFICIÊNCIA E DA CONCESSÃO DE CONDIÇÃO ESPECIAL (CONCURSO PÚBLICO Nº 01/2019)

A Escola Superior de Educação Física de Jundiaí DIVULGA aos candidatos inscritos no Concurso Público nº 01/2019, a análise de recurso contra o resultado da inscrição como pessoa com deficiência e a concessão de condição especial.

Recurso	Nome do Candidato	Inscrição	Opção	Resultado	Parecer
47560	MARCOS JOSE VIEIRA MARTINS	73305545	Procurador Jurídico	Indeferido	No laudo médico encaminhado não há expressa referência ao código correspondente da Classificação Internacional de Doença – CID.

E, para que chegue ao conhecimento de todos, é expedido o presente Edital.

Jundiaí, 25 de novembro de 2019.
Profa. Dra. Bettina Úrsula W. Ried
Presidente Comissão Concurso

EDUCAÇÃO

EDITAL UGE/DPGF Nº 57, DE 25 DE NOVEMBRO DE 2019

VASTI FERRARI MARQUES, Gestora da Unidade de Educação da Prefeitura do Município de Jundiaí, Estado de São Paulo, no uso de suas atribuições legais, -----

FAZ SABER aos inscritos no processo seletivo interno para elaboração de escalas rotativas, para o exercício anual de funções de DIRETOR DE ESCOLA, no ano de 2020, conforme Edital UGE/DPGF N. 31, de 19/09/2019, as respostas aos recursos interpostos contra o gabarito preliminar, o gabarito oficial e o resultado preliminar da prova objetiva, conforme anexos. A fundamentação dos recursos interpostos ficará disponível para consulta individualizada, pelo candidato, no endereço eletrônico <https://igdrh.selecao.net.br/login/>.

Faz saber, também, que o prazo para interposição de recurso contra o resultado preliminar da prova objetiva, será de 2 (dois) dias úteis, após a publicação deste edital na imprensa oficial do município de Jundiaí.

Os recursos deverão ser interpostos por meio do link "Recursos", correlato ao Processo Seletivo da Prefeitura do Município de Jundiaí, disponibilizado no site <https://igdrh.selecao.net.br/informacoes/23/>.

Para fins de ampla publicidade, faz baixar o presente edital que será publicado na Imprensa Oficial do Município.

Prof.ª SAMIRA MOURAD ZENARDI
Diretora de Planejamento, Gestão e Finanças

Prof.ª VASTÍ FERRARI MARQUES
Gestora da Unidade de Educação

ANEXO DO EDITAL UGE/DPGF N. 57 DE 25/11/2019 PROCESSO SELETIVO INTERNO - DIRETOR DE ESCOLA RESPOSTA AOS RECURSOS INTERPOSTOS CONTRA O GABARITO PRELIMINAR

Recurso	Insc.	Nome	SITUAÇÃO
2176	8	ARLINDO ALVES DA SILVA	INDEFERIDO
2179	8	ARLINDO ALVES DA SILVA	INDEFERIDO
2180	8	ARLINDO ALVES DA SILVA	INDEFERIDO
2195	61	JULIANA PIMENTEL AJALA	DEFERIDO
2224	126	ROSEMEIRE APARECIDA VIEIRA	INDEFERIDO

ANEXO EDITAL UGE/DPGF N. 57, DE 25/11/2019 GABARITO OFICIAL PROCESSO SELETIVO INTERNO - DIRETOR DE ESCOLA

LÍNGUA PORTUGUESA



EDUCAÇÃO

1	2	3	4	5	6	7	8	9	10
B	A	C	D	A	C	B	D	X	B
CONHECIMENTOS PEDAGÓGICOS									
11	12	13	14	15	16	17	18	19	20
B	C	D	D	C	D	B	A	B	C
21	22	23	24	25					
D	C	B	D	A					
LEGISLAÇÃO EDUCACIONAL									
26	27	28	29	30	31	32	33	34	35
D	A	A	B	C	A	D	A	C	B
CONHECIMENTOS ESPECÍFICOS									
36	37	38	39	40	41	42	43	44	45
D	D	A	B	C	D	A	A	B	C
46	47	48	49	50					
B	D	A	B	A					

(X) ----- Questão anulada.

ANEXO DO EDITAL UGE/DPGF N. 57, DE 25/11/2019
PROCESSO SELETIVO INTERNO
DIRETOR DE ESCOLA

RESULTADO PRELIMINAR (ampla concorrência)

INSC.	NOME	PORT	CPED	CESP	LEGI	PONTOS	CLASS.
24	FERNANDA CHIARAMONTE TOREZIN SAVIETO	20,00	22,00	30,00	18,00	90,00	1
111	ISA RÉGIA TAVARES DE MELO BARBOSA	14,00	26,00	30,00	18,00	88,00	2
79	ÉRICA FERREIRA DOS SANTOS	16,00	24,00	30,00	18,00	88,00	3
122	IARA CIBELE AVELINO CHERUBIM	18,00	22,00	30,00	18,00	88,00	4
20	ALINE DE OLIVEIRA TSUN	18,00	26,00	28,00	16,00	88,00	5
83	ROSANA BONARETI YAMAMOTO	16,00	24,00	30,00	16,00	86,00	6
7	SELMA COSTA FANTINELLI	18,00	24,00	30,00	14,00	86,00	7
62	VALDIRENE MARQUES DE SOUZA	18,00	20,00	30,00	18,00	86,00	8
6	SANDRA REGINA RUFATO	14,00	26,00	28,00	18,00	86,00	9
21	DEBORA JANAINA VALENTIM	14,00	26,00	28,00	18,00	86,00	10
61	JULIANA PIMENTEL AJALA	18,00	24,00	28,00	16,00	86,00	11
23	LUCINEIA DE SOUZA RODRIGUES	18,00	24,00	28,00	16,00	86,00	12
45	ANA LUCIA PERBONI KALMAR	14,00	26,00	30,00	14,00	84,00	13
85	SAMECH DIAS KOTSIS MILANI	16,00	22,00	30,00	16,00	84,00	14
51	ANA PAULA PEREZ	16,00	22,00	30,00	16,00	84,00	15
118	BIANCA DAS NEVES SILVA	16,00	22,00	30,00	16,00	84,00	16
31	MARCELA PERGOLIZZI MORAES DE OLIVEIRA	14,00	24,00	30,00	14,00	82,00	17
33	LILIANA MARCELINA SOARES COSTA	12,00	26,00	28,00	16,00	82,00	18
46	CARLA SILVEIRA TURELA SIQUEIRA	14,00	26,00	28,00	14,00	82,00	19
38	MARIANA NASCIMENTO	12,00	24,00	28,00	18,00	82,00	20
126	ROSEMEIRE APARECIDA VIEIRA	14,00	24,00	28,00	16,00	82,00	21
109	LUCIANA DE SOUZA RAMOS	16,00	24,00	28,00	14,00	82,00	22
52	FERNANDA DE AGUIRRE BERNARDES DEZENA DE FARIA	16,00	24,00	28,00	14,00	82,00	23
59	PATRICIA NOGATA ARAÚJO	16,00	24,00	28,00	14,00	82,00	24
36	GISELE DOS ANJOS ROSA	14,00	28,00	26,00	14,00	82,00	25
12	LÍGIA FERNANDA DA SILVA BATISTA	16,00	22,00	26,00	18,00	82,00	26
47	REBECA ALBUQUERQUE DIAS DE OLIVEIRA	14,00	24,00	30,00	12,00	80,00	27
58	JAQUELINE RIBEIRO	12,00	22,00	30,00	16,00	80,00	28
5	GUILHERME HENRIQUE DE CASTRO	14,00	22,00	30,00	14,00	80,00	29
91	DEBORA DOMINGUES DOS SANTOS	16,00	22,00	30,00	12,00	80,00	30
98	CAMILA NEVES CORRÊA MARQUES	16,00	22,00	30,00	12,00	80,00	31
50	FLÁVIA SIMÕES DE MOURA	14,00	20,00	30,00	16,00	80,00	32
53	LUCIMEIRE CARVALHO PEROBELLI	12,00	26,00	26,00	16,00	80,00	33
75	FLÁVIA LEILA DA SILVA	16,00	24,00	26,00	14,00	80,00	34
9	SILVIA SAYUMI UCHINO HOSAKI	16,00	22,00	26,00	16,00	80,00	35
2	ANA PAULA CELESTINO MARTIN	10,00	24,00	30,00	14,00	78,00	36
87	ELIANE CRISTINA CARLOS DE LIMA	10,00	22,00	28,00	18,00	78,00	37
93	JANAINA CAPRISTE CASEMIRO	12,00	22,00	28,00	16,00	78,00	38
56	LEANDRO THOMAZINI	14,00	22,00	28,00	14,00	78,00	39
110	DRIELY GOMES	14,00	22,00	28,00	14,00	78,00	40
82	GISNELE OLIVEIRA	16,00	20,00	28,00	14,00	78,00	41
76	MARCELO FERNANDES VASCONCELOS	16,00	22,00	26,00	14,00	78,00	42
77	DÊNIS FERNANDES DA SILVA	14,00	18,00	26,00	20,00	78,00	43
115	LIDIANE DOS SANTOS OLIVIO	14,00	26,00	24,00	14,00	78,00	44
81	CLEIDE LIMA SANTIAGO	14,00	22,00	24,00	18,00	78,00	45
92	GILBERTE ÂNGELO DE OLIVEIRA	14,00	20,00	28,00	14,00	76,00	46
1	CLEBER VALDECI DA SILVA	14,00	20,00	28,00	14,00	76,00	47
15	FABIANA RINCO PEDROSO	14,00	22,00	24,00	16,00	76,00	48
86	ANA LAURA DOBRE FERREIRA HERMANN	16,00	20,00	24,00	16,00	76,00	49
41	FERNANDA CRISTINA GASTALDO	12,00	22,00	28,00	12,00	74,00	50
95	KATIA MONTEIRO DE SOUZA	14,00	22,00	28,00	10,00	74,00	51
114	ADRIANA CRISTINA DA SILVA DAVID	12,00	20,00	28,00	14,00	74,00	52
63	CÍNTIA CRISTINA BARBOZA MIANO	14,00	20,00	28,00	12,00	74,00	53
28	ARIANE DEMATTEI FONTE	10,00	24,00	26,00	14,00	74,00	54
107	BEATRIZ TERESINHA CARVALHO MALTAURO	14,00	20,00	26,00	14,00	74,00	55
124	DÉBORA HELENA PAVAN PIOVESAN	16,00	20,00	24,00	14,00	74,00	56



EDUCAÇÃO

29	CESAR MOREIRA ROCHA	14,00	18,00	24,00	18,00	74,00	57
100	JOYCE TATIANA SURIAN	16,00	22,00	22,00	14,00	74,00	58
18	EMERSON DE MIRANDA CARDOSO	8,00	22,00	30,00	12,00	72,00	59
4	RONALDO MATHIAS DE MORAES	12,00	18,00	30,00	12,00	72,00	60
108	TATIANE DARC BASTOS ISOMURA	14,00	18,00	28,00	12,00	72,00	61
8	ARLINDO ALVES DA SILVA	14,00	16,00	28,00	14,00	72,00	62
72	RAFAEL SALVADOR MAGALHAES	12,00	18,00	26,00	16,00	72,00	63
74	CRISTINA GOMES SANTANA SILVA	16,00	18,00	26,00	12,00	72,00	64
80	ANDREIA DA SILVA UBALDO	16,00	16,00	26,00	14,00	72,00	65
60	CRISTIANE DALBELLO VICENTINI	12,00	22,00	24,00	14,00	72,00	66
102	JAQUELINE TARALLO BUCK	14,00	22,00	24,00	12,00	72,00	67
71	CRISTINA SANTANA GOMES	12,00	20,00	24,00	16,00	72,00	68
48	FERNANDA PINCELLI LEITE	16,00	20,00	24,00	12,00	72,00	69
78	MARIA ANGELA BORIM BARGUEIRAS	14,00	18,00	24,00	16,00	72,00	70
127	KARINA TOMAZ ZANI	16,00	16,00	24,00	16,00	72,00	71
103	ISAQUE PEREIRA DE SOUZA	16,00	20,00	22,00	14,00	72,00	72
112	SILVIANE PEREIRA BATISTA GOMES	10,00	20,00	26,00	14,00	70,00	73
40	EMÍLIA APARECIDA DA SILVA DOS ANJOS	12,00	20,00	26,00	12,00	70,00	74
70	VANESSA POLI TRAVALIN	16,00	18,00	26,00	10,00	70,00	75
121	ADRIANA CAMILA RODRIGUES DE SOUZA	12,00	18,00	24,00	16,00	70,00	76
11	DANUSA DOS REIS	14,00	20,00	22,00	14,00	70,00	77
123	CRISTIENE FRANCINE DA SILVA	12,00	18,00	22,00	18,00	70,00	78
54	GISELLEN ALINE FERREIRA BISPO DE OLIVEIRA	16,00	16,00	22,00	16,00	70,00	79
69	ANA PAULA BARRANT MAURICIO	16,00	20,00	20,00	14,00	70,00	80
30	GLAUCIA DE JESUS GARCIA	16,00	24,00	18,00	12,00	70,00	81
73	REGINA CÉLIA DA SILVA TAVARES	12,00	20,00	22,00	14,00	68,00	82
3	SUZANA JACINTO FERREIRA	14,00	14,00	28,00	12,00	68,00	83
22	ELIANA MOREIRA DA SILVA	6,00	22,00	26,00	14,00	68,00	84
106	ROSELI BERNARDINO DOS SANTOS ALMEIDA	10,00	18,00	26,00	14,00	68,00	85
26	KÁTIA REGINA DE MOURA TOLEDO	12,00	18,00	24,00	14,00	68,00	86
116	DINALVA NOLÁCIO DE OLIVEIRA MARCONDES	10,00	22,00	22,00	14,00	68,00	87
57	ANA CLAUDIA DELL EUGENIO CORRÊA	14,00	20,00	22,00	12,00	68,00	88
27	JAQUELINE DOS SANTOS PEREIRA MOURA	14,00	16,00	22,00	16,00	68,00	89
119	CRISTIANO SILVA DE OLIVEIRA	14,00	20,00	20,00	14,00	68,00	90
99	FLÁVIA MARIA RODRIGUES OLIVEIRA	16,00	14,00	26,00	10,00	66,00	91
13	SUELY FIGUEIREDO	8,00	20,00	24,00	14,00	66,00	92
17	JOÃO LEANDRO DA SILVEIRA PUPO	12,00	20,00	24,00	10,00	66,00	93
68	ROSÂNGELA APARECIDA DOS SANTOS GUARATO	10,00	18,00	24,00	14,00	66,00	94
84	WANESSA REIGOTA BANDEIRA DA SILVA	16,00	16,00	24,00	10,00	66,00	95
43	GILVAN DE ANDRADE GAIA	16,00	22,00	22,00	6,00	66,00	96
65	ENILDA MARIA DA SILVA	14,00	22,00	20,00	10,00	66,00	97
10	ALINE MARIA ANSELMO MAGALHÃES	10,00	16,00	26,00	12,00	64,00	98
97	KELLI CRISTINA CANDIDO DE LIMA	10,00	12,00	26,00	16,00	64,00	99
16	FERNANDA SANTANA DOS SANTOS MAQUEDA	8,00	24,00	20,00	12,00	64,00	100
104	JULIANA ALVES SESPEDES PISSINATO	14,00	18,00	18,00	14,00	64,00	101
90	PRISCILA CRISTINA PERONI PREREIRA	6,00	16,00	26,00	14,00	62,00	102
66	LENITA PERES RUSSO BULGARELLI	10,00	18,00	24,00	10,00	62,00	103
94	SHEYLA ARAUJO SOARES DA SILVA	6,00	22,00	22,00	12,00	62,00	104
25	DIEGO HENRIQUE DE LIMA	8,00	18,00	22,00	14,00	62,00	105
101	MÁRCIA REGINA LOPES	14,00	18,00	18,00	12,00	62,00	106
37	VIVIANE APARECIDA DIAS	10,00	10,00	26,00	14,00	60,00	107
39	DAYANE KAROL FERREIRA DOS SANTOS DE MOURA	10,00	20,00	18,00	12,00	60,00	108
32	FRANCISCA EMANUELLY LEITE SILVA BUENO	6,00	20,00	22,00	8,00	56,00	109
49	FABIOLA DE CASSIA MAGALHAES VIDAL	4,00	20,00	18,00	14,00	56,00	110

EDITAL UGE/DPGF Nº 58, DE 25 DE NOVEMBRO DE 2019

VASTI FERRARI MARQUES, Gestora da Unidade de Educação da Prefeitura do Município de Jundiaí, Estado de São Paulo, no uso de suas atribuições legais, -----

FAZ SABER aos inscritos no processo seletivo para elaboração de escalas rotativas, para o exercício anual de funções de docentes, conforme Edital UGE/DPGF N. 30, de 19/09/2019, as respostas aos recursos interpostos contra o gabarito preliminar, o gabarito oficial e o resultado preliminar da prova objetiva, conforme anexos. A fundamentação dos recursos interpostos ficará disponível para consulta individualizada, pelo candidato, no endereço eletrônico <https://igdrh.selecao.net.br/login/>.

Faz saber, também, que o prazo para interposição de recurso contra o resultado preliminar da prova objetiva, será de 2 (dois) dias úteis, após a publicação deste edital na imprensa oficial do município de Jundiaí.

Os recursos deverão ser interpostos por meio do link "Recursos", correlato ao Processo Seletivo da Prefeitura do Município de Jundiaí, disponibilizado no site <https://igdrh.selecao.net.br/informacoes/22/>.

Para fins de ampla publicidade, faz baixar o presente edital que será publicado na Imprensa Oficial do Município.

Prof.ª SAMIRA MOURAD ZENARDI
Diretora de Planejamento, Gestão e Finanças

Prof.ª VASTÍ FERRARI MARQUES
Gestora da Unidade de Educação

ANEXO DO EDITAL UGE/DPGF N. 58, DE 25 DE NOVEMBRO DE 2019

GABARITO OFICIAL

01- PEB I - EDUCAÇÃO INFANTIL/ ENSINO FUNDAMENTAL - ANOS INICIAIS/ EDUCAÇÃO DE JOVENS E ADULTOS.

LÍNGUA PORTUGUESA									
1	2	3	4	5	6	7	8	9	10



EDUCAÇÃO

B	A	C	D	A	C	B	D	X	B
MATEMÁTICA									
11	12	13	14	15	16	17	18	19	20
C	A	B	A	C	D	A	D	B	C
CONHECIMENTOS PEDAGÓGICOS									
21	22	23	24	25	26	27	28	29	30
A	A	X	X	X	X	C	D	D	A
LEGISLAÇÃO EDUCACIONAL									
31	32	33	34	35	36	37	38	39	40
C	B	C	B	A	D	A	B	C	D
CONHECIMENTOS PEDAGÓGICOS									
41	42	43	44	45	46	47	48	49	50
A	B	B	D	C	A	B	B	C	D

(X) ----- Questão anulada

02 - PEB II EDUCAÇÃO FÍSICA - EDUCAÇÃO INFANTIL/ ENSINO FUNDAMENTAL

LÍNGUA PORTUGUESA									
1	2	3	4	5	6	7	8	9	10
B	A	C	D	A	C	B	D	X	B
CONHECIMENTOS PEDAGÓGICOS									
11	12	13	14	15	16	17	18	19	20
A	C	A	A	B	C	X	C	B	D
21	22	23	24	25					
A	C	B	D	D					
LEGISLAÇÃO EDUCACIONAL									
26	27	28	29	30	31	32	33	34	35
C	B	C	B	A	D	A	B	C	D
CONHECIMENTOS ESPECÍFICOS									
36	37	38	39	40	41	42	43	44	45
C	B	C	C	D	X	C	C	B	D
46	47	48	49	50					
B	B	C	D	D					

(X) ----- Questão anulada

03- PEB II ARTE - EDUCAÇÃO INFANTIL/ ENSINO FUNDAMENTAL - ANOS INICIAIS E FINAIS/ENSINO MÉDIO

LÍNGUA PORTUGUESA									
1	2	3	4	5	6	7	8	9	10
B	A	C	D	A	C	B	D	X	B
CONHECIMENTOS PEDAGÓGICOS									
11	12	13	14	15	16	17	18	19	20
A	C	A	A	B	C	X	C	B	D
21	22	23	24	25					
A	C	B	D	D					
LEGISLAÇÃO EDUCACIONAL									
26	27	28	29	30	31	32	33	34	35
C	B	C	B	A	D	A	B	C	D
CONHECIMENTOS ESPECÍFICOS									
36	37	38	39	40	41	42	43	44	45
B	C	C	A	D	D	A	C	B	D
46	47	48	49	50					
C	B	B	C	A					

(X) ----- Questão anulada

04- PEB II PORTUGUÊS - ENSINO FUNDAMENTAL - ANOS FINAIS/ENSINO MÉDIO

LÍNGUA PORTUGUESA									
1	2	3	4	5	6	7	8	9	10
B	A	C	D	A	C	B	D	X	B
CONHECIMENTOS PEDAGÓGICOS									
11	12	13	14	15	16	17	18	19	20
A	C	A	A	B	C	X	C	B	D
21	22	23	24	25					
A	C	B	D	D					
LEGISLAÇÃO EDUCACIONAL									
26	27	28	29	30	31	32	33	34	35
C	B	C	B	A	D	A	B	C	D



EDUCAÇÃO

CONHECIMENTOS ESPECÍFICOS									
36	37	38	39	40	41	42	43	44	45
C	C	C	D	C	C	A	C	C	C
46	47	48	49	50					
D	C	C	C	D					

(X) ----- Questão anulada

05- PEB II MATEMÁTICA - ENSINO FUNDAMENTAL - ANOS FINAIS/ENSINO MÉDIO

LÍNGUA PORTUGUESA									
1	2	3	4	5	6	7	8	9	10
B	A	C	D	A	C	B	D	X	B
CONHECIMENTOS PEDAGÓGICOS									
11	12	13	14	15	16	17	18	19	20
A	C	A	A	B	C	X	C	B	D
21	22	23	24	25					
A	C	B	D	D					
LEGISLAÇÃO EDUCACIONAL									
26	27	28	29	30	31	32	33	34	35
C	B	C	B	A	D	A	B	C	D
CONHECIMENTOS ESPECÍFICOS									
36	37	38	39	40	41	42	43	44	45
A	A	X	X	A	A	A	A	B	D
46	47	48	49	50					
D	A	A	B	D					

(X) ----- Questão anulada

06- PEB II HISTÓRIA - ENSINO FUNDAMENTAL - ANOS FINAIS/ENSINO MÉDIO

LÍNGUA PORTUGUESA									
1	2	3	4	5	6	7	8	9	10
B	A	C	D	A	C	B	D	X	B
CONHECIMENTOS PEDAGÓGICOS									
11	12	13	14	15	16	17	18	19	20
A	C	A	A	B	C	X	C	B	D
21	22	23	24	25					
A	C	B	D	D					
LEGISLAÇÃO EDUCACIONAL									
26	27	28	29	30	31	32	33	34	35
C	B	C	B	A	D	A	B	C	D
CONHECIMENTOS ESPECÍFICOS									
36	37	38	39	40	41	42	43	44	45
C	C	C	B	A	D	B	C	A	C
46	47	48	49	50					
B	C	D	C	D					

(X) ----- Questão anulada

07- PEB II GEOGRAFIA - ENSINO FUNDAMENTAL - ANOS FINAIS/ENSINO MÉDIO

LÍNGUA PORTUGUESA									
1	2	3	4	5	6	7	8	9	10
B	A	C	D	A	C	B	D	X	B
CONHECIMENTOS PEDAGÓGICOS									
11	12	13	14	15	16	17	18	19	20
A	C	A	A	B	C	X	C	B	D
21	22	23	24	25					
A	C	B	D	D					
LEGISLAÇÃO EDUCACIONAL									
26	27	28	29	30	31	32	33	34	35
C	B	C	B	A	D	A	B	C	D
CONHECIMENTOS ESPECÍFICOS									
36	37	38	39	40	41	42	43	44	45
B	B	D	A	B	D	A	D	A	C
46	47	48	49	50					
C	A	B	C	D					

(X) ----- Questão anulada

08 - PEB II CIÊNCIAS - ENSINO FUNDAMENTAL - ANOS FINAIS



EDUCAÇÃO

LÍNGUA PORTUGUESA									
1	2	3	4	5	6	7	8	9	10
B	A	C	D	A	C	B	D	X	B
CONHECIMENTOS PEDAGÓGICOS									
11	12	13	14	15	16	17	18	19	20
A	C	A	A	B	C	X	C	B	D
21	22	23	24	25					
A	C	B	D	D					
LEGISLAÇÃO EDUCACIONAL									
26	27	28	29	30	31	32	33	34	35
C	B	C	B	A	D	A	B	C	D
CONHECIMENTOS ESPECÍFICOS									
36	37	38	39	40	41	42	43	44	45
C	B	C	A	B	D	A	B	A	C
46	47	48	49	50					
C	D	D	B	C					

(X) ----- Questão anulada

09 - PEB II FÍSICA - ENSINO MÉDIO

LÍNGUA PORTUGUESA									
1	2	3	4	5	6	7	8	9	10
B	A	C	D	A	C	B	D	X	B
CONHECIMENTOS PEDAGÓGICOS									
11	12	13	14	15	16	17	18	19	20
A	C	A	A	B	C	X	C	B	D
21	22	23	24	25					
A	C	B	D	D					
LEGISLAÇÃO EDUCACIONAL									
26	27	28	29	30	31	32	33	34	35
C	B	C	B	A	D	A	B	C	D
CONHECIMENTOS ESPECÍFICOS									
36	37	38	39	40	41	42	43	44	45
B	C	C	A	D	B	C	C	A	D
46	47	48	49	50					
A	C	B	C	D					

(X) ----- Questão anulada

10 - PEB II QUÍMICA - ENSINO MÉDIO

LÍNGUA PORTUGUESA									
1	2	3	4	5	6	7	8	9	10
B	A	C	D	A	C	B	D	X	B
CONHECIMENTOS PEDAGÓGICOS									
11	12	13	14	15	16	17	18	19	20
A	C	A	A	B	C	X	C	B	D
21	22	23	24	25					
A	C	B	D	D					
LEGISLAÇÃO EDUCACIONAL									
26	27	28	29	30	31	32	33	34	35
C	B	C	B	A	D	A	B	C	D
CONHECIMENTOS ESPECÍFICOS									
36	37	38	39	40	41	42	43	44	45
A	D	C	D	D	C	D	C	B	B
46	47	48	49	50					
D	B	A	C	A					

(X) ----- Questão anulada

11 - PEB II BIOLOGIA - ENSINO MÉDIO

LÍNGUA PORTUGUESA									
1	2	3	4	5	6	7	8	9	10
B	A	C	D	A	C	B	D	X	B
CONHECIMENTOS PEDAGÓGICOS									
11	12	13	14	15	16	17	18	19	20
A	C	A	A	B	C	X	C	B	D
21	22	23	24	25					
A	C	B	D	D					
LEGISLAÇÃO EDUCACIONAL									



EDUCAÇÃO

26	27	28	29	30	31	32	33	34	35
C	B	C	B	A	D	A	B	C	D
CONHECIMENTOS ESPECÍFICOS									
36	37	38	39	40	41	42	43	44	45
B	B	C	D	A	C	D	D	C	C
46	47	48	49	50					
C	B	C	C	C					

(X) ----- Questão anulada

12- PROFESSOR DE LÍNGUA ESTRANGEIRA INGLÊS ED. INFANTIL/ ENSINO FUND. - ANOS INICIAIS E FINAIS/ENSINO MÉDIO/ CENTRO DE LÍNGUAS

LÍNGUA PORTUGUESA									
1	2	3	4	5	6	7	8	9	10
B	A	C	D	A	C	B	D	X	B
CONHECIMENTOS PEDAGÓGICOS									
11	12	13	14	15	16	17	18	19	20
A	C	A	A	B	C	X	C	B	D
21	22	23	24	25					
A	C	B	D	D					
LEGISLAÇÃO EDUCACIONAL									
26	27	28	29	30	31	32	33	34	35
C	B	C	B	A	D	A	B	C	D
CONHECIMENTOS ESPECÍFICOS									
36	37	38	39	40	41	42	43	44	45
B	C	B	D	A	C	A	D	C	A
46	47	48	49	50					
B	B	D	A	D					

(X) ----- Questão anulada

13- PROFESSOR DE LÍNGUA ESTRANGEIRA FRANCÊS CENTRO DE LÍNGUAS

LÍNGUA PORTUGUESA									
1	2	3	4	5	6	7	8	9	10
B	A	C	D	A	C	B	D	X	B
CONHECIMENTOS PEDAGÓGICOS									
11	12	13	14	15	16	17	18	19	20
A	C	A	A	B	C	X	C	B	D
21	22	23	24	25					
A	C	B	D	D					
LEGISLAÇÃO EDUCACIONAL									
26	27	28	29	30	31	32	33	34	35
C	B	C	B	A	D	A	B	C	D
CONHECIMENTOS ESPECÍFICOS									
36	37	38	39	40	41	42	43	44	45
A	D	D	A	D	X	B	C	A	B
46	47	48	49	50					
D	D	A	C	D					

(X) ----- Questão anulada

14- PROFESSOR DE LÍNGUA ESTRANGEIRA ITALIANO CENTRO DE LÍNGUAS

LÍNGUA PORTUGUESA									
1	2	3	4	5	6	7	8	9	10
B	A	C	D	A	C	B	D	X	B
CONHECIMENTOS PEDAGÓGICOS									
11	12	13	14	15	16	17	18	19	20
A	C	A	A	B	C	X	C	B	D
21	22	23	24	25					
A	C	B	D	D					
LEGISLAÇÃO EDUCACIONAL									
26	27	28	29	30	31	32	33	34	35
C	B	C	B	A	D	A	B	C	D
CONHECIMENTOS ESPECÍFICOS									
36	37	38	39	40	41	42	43	44	45
B	C	B	A	C	C	D	A	B	C
46	47	48	49	50					
C	A	C	B	D					

(X) ----- Questão anulada



EDUCAÇÃO

15- PROFESSOR DE LÍNGUA ESTRANGEIRA ESPANHOL CENTRO DE LÍNGUAS

LÍNGUA PORTUGUESA									
1	2	3	4	5	6	7	8	9	10
B	A	C	D	A	C	B	D	X	B
CONHECIMENTOS PEDAGÓGICOS									
11	12	13	14	15	16	17	18	19	20
A	C	A	A	B	C	X	C	B	D
21	22	23	24	25					
A	C	B	D	D					
LEGISLAÇÃO EDUCACIONAL									
26	27	28	29	30	31	32	33	34	35
C	B	C	B	A	D	A	B	C	D
CONHECIMENTOS ESPECÍFICOS									
36	37	38	39	40	41	42	43	44	45
B	C	D	C	C	A	D	D	B	C
46	47	48	49	50					
B	A	B	C	D					

(X) ----- Questão anulada

ANEXO DO EDITAL UGE/DPGF N. 58 DE 25/11/2019
PROCESSO SELETIVO INTERNO – PROFESSOR
RESPOSTA AOS RECURSOS INTERPOSTOS CONTRA O GABARITO PRELIMINAR

RECURSO	INSCRIÇÃO	NOME	SITUAÇÃO
2182	104	ALEX CARDOSO BUENO	DEFERIDO
2183	104	ALEX CARDOSO BUENO	DEFERIDO
2188	104	ALEX CARDOSO BUENO	DEFERIDO
2189	104	ALEX CARDOSO BUENO	DEFERIDO
2196	2422	ANDREIA DE OLIVEIRA GUELERE DIAS	DEFERIDO
2197	2422	ANDREIA DE OLIVEIRA GUELERE DIAS	DEFERIDO
2181	679	CONSTÂNCIO BORTONI	DEFERIDO
2198	2162	CRISTINA GÓES DE QUERIOZ	INDEFERIDO
2199	1073	DOUGLAS SALES DO NASCIMENTO	INDEFERIDO
2200	1073	DOUGLAS SALES DO NASCIMENTO	INDEFERIDO
2201	1073	DOUGLAS SALES DO NASCIMENTO	INDEFERIDO
2202	1073	DOUGLAS SALES DO NASCIMENTO	INDEFERIDO
2203	1073	DOUGLAS SALES DO NASCIMENTO	INDEFERIDO
2204	1073	DOUGLAS SALES DO NASCIMENTO	INDEFERIDO
2205	1073	DOUGLAS SALES DO NASCIMENTO	INDEFERIDO
2211	1934	FABIANA GIARETTA	INDEFERIDO
2193	2955	FÁBIO JACKSON MARTINS SOUSA	DEFERIDO
2222	3748	FERNANDA NUNES SANTOS	DEFERIDO
2223	3748	FERNANDA NUNES SANTOS	INDEFERIDO
2220	2014	GEICY KELLY DE ALMEIDA NUNES	DEFERIDO
2226	3198	INGRID PATRICIA DOS SANTOS RODRIGUES	DEFERIDO
2227	3198	INGRID PATRICIA DOS SANTOS RODRIGUES	DEFERIDO
2228	3198	INGRID PATRICIA DOS SANTOS RODRIGUES	DEFERIDO
2229	3198	INGRID PATRICIA DOS SANTOS RODRIGUES	DEFERIDO
2231	3198	INGRID PATRICIA DOS SANTOS RODRIGUES	DEFERIDO
2177	2104	JAQUELINE ALVES LEONSO	INDEFERIDO
2209	318	JOSEILSON SANTOS DE LIMA	DEFERIDO
2210	319	JOSEILSON SANTOS DE LIMA	DEFERIDO
2175	3069	LÍGIA TAIS SILVA BIANCHI	DEFERIDO
2190	251	LUCIANA DE FÁTIMA OLIVEIRA MONTANARI	INDEFERIDO
2194	251	LUCIANA DE FÁTIMA OLIVEIRA MONTANARI	INDEFERIDO
2218	1804	LUCIANA VIEGAS CAETANO	DEFERIDO
2219	908	LUCIMARA DOMINGUES DE OLIVEIRA	INDEFERIDO
2191	3335	LUZINETE DE OLIVEIRA MENDONÇA	INDEFERIDO
2192	3335	LUZINETE DE OLIVEIRA MENDONÇA	DEFERIDO
2184	847	MARCELA NARDO VITORE	DEFERIDO
2185	847	MARCELA NARDO VITORE	DEFERIDO
2186	847	MARCELA NARDO VITORE	DEFERIDO
2187	847	MARCELA NARDO VITORE	DEFERIDO
2212	3929	MARIA GRACIETE SILVA	INDEFERIDO
2230	3284	MAYARA CHRISTINA SANTOS	INDEFERIDO
2232	3284	MAYARA CHRISTINA SANTOS	DEFERIDO
2233	3284	MAYARA CHRISTINA SANTOS	DEFERIDO
2234	3284	MAYARA CHRISTINA SANTOS	DEFERIDO
2235	3284	MAYARA CHRISTINA SANTOS	DEFERIDO
2221	2860	NEIDE JANUARIO	INDEFERIDO
2208	1018	REBECA BIZARRO NINI	INDEFERIDO
2213	2455	SILVANA AMANÇO DA SILVA	DEFERIDO
2206	136	SILVIA DE LARA SOUZA	INDEFERIDO
2207	138	SILVIA DE LARA SOUZA	INDEFERIDO
2215	3260	SUSANE CASTANHEIRA VIACAVA	DEFERIDO
2216	3260	SUSANE CASTANHEIRA VIACAVA	DEFERIDO
2217	3260	SUSANE CASTANHEIRA VIACAVA	INDEFERIDO
2178	379	TED SILVA DANTAS	INDEFERIDO
2214	1517	VILMA DOS SANTOS IZIDORO	DEFERIDO



EDUCAÇÃO

2225	656	VINICIUS ELIEL TEODORO	INDEFERIDO
------	-----	------------------------	------------

ANEXO DO EDITAL UGE/DPGF N. 58, DE 25/11/2019
PROCESSO SELETIVO
PROFESSOR DE EDUCAÇÃO BÁSICA I e II
RESULTADO PRELIMINAR (ampla concorrência)

P.E.B. I - Educação Infantil/Ensino Fundamental – anos iniciais/ Educação de Jovens e Adultos.

INSC.	NOME	PORT	MATE	CPED	CESP	LEGI	PONTOS	CLASS.
318	JOSEILSON SANTOS DE LIMA	12,00	20,00	20,00	18,00	16,00	86,00	1
1385	PAULA CRISTIANE POLIZIO BOGAJO	14,00	18,00	18,00	16,00	20,00	86,00	2
3717	MICHELLE AMARAL MORALES DE LIMA	14,00	18,00	18,00	18,00	16,00	84,00	3
3065	ANA LAURA POVEDA CASSIANO	16,00	18,00	16,00	18,00	16,00	84,00	4
1561	MARIA CAROLINA DESTRO DE OLIVEIRA	16,00	18,00	20,00	16,00	14,00	84,00	5
136	SILVIA DE LARA SOUZA	20,00	18,00	18,00	14,00	14,00	84,00	6
2811	GABRIEL GHISI PUPO	18,00	18,00	20,00	16,00	10,00	82,00	7
2547	JULIA COSTA	16,00	18,00	18,00	14,00	16,00	82,00	8
3534	GIZELMA DE ARAÚJO CAVALCANTE RODRIGUES	16,00	12,00	20,00	20,00	12,00	80,00	9
646	DRIELE RIBEIRO ANTONIO SANTORO	16,00	16,00	18,00	18,00	12,00	80,00	10
2906	FELIPE DOS SANTOS SILVA	16,00	16,00	18,00	18,00	12,00	80,00	11
4037	CASSIA STEFANY SOUZA SILVEIRA SILVA	16,00	18,00	14,00	18,00	14,00	80,00	12
2211	VITÓRIA MARIA TERRA	16,00	14,00	20,00	16,00	14,00	80,00	13
2571	BEATRIZ RIBEIRO DE CAMARGO	14,00	16,00	18,00	16,00	16,00	80,00	14
4096	VICTÓRIA HELENA DOS SANTOS	12,00	20,00	18,00	16,00	14,00	80,00	15
3317	THAYS SANCHES SCHUMAHER VASCONCELOS	14,00	20,00	18,00	16,00	12,00	80,00	16
1958	JULIANA MARIA COSTA DA CUNHA PAIXÃO	18,00	18,00	16,00	16,00	12,00	80,00	17
1812	ANDREIA SILVA RODRIGUES	18,00	20,00	16,00	16,00	10,00	80,00	18
81	MARIA PAULINA SOUZA DE ANDRADE	16,00	10,00	18,00	18,00	16,00	78,00	19
3256	MAGNA GRACIANGELA RODRIGUES DE AQUINO	14,00	12,00	18,00	18,00	16,00	78,00	20
172	CRISTIANA FATIMA ARMELIN ROMANTIN	18,00	12,00	20,00	16,00	12,00	78,00	21
2832	MARIA LUISA FRANCHI	14,00	16,00	20,00	16,00	12,00	78,00	22
3369	VERÔNICA FRANCO SILVA	16,00	14,00	18,00	16,00	14,00	78,00	23
255	NEWTON CARLOS MARCELLINO	16,00	20,00	18,00	16,00	8,00	78,00	24
1548	JULIA BEZERRA EVANGELISTA	14,00	16,00	18,00	14,00	16,00	78,00	25
1406	LUCIMARA VALDAMBRINI MORICONI	18,00	14,00	18,00	14,00	14,00	78,00	26
2085	DANIELE MOREIRA AMBROSIO DE OLIVEIRA	16,00	20,00	20,00	12,00	10,00	78,00	27
2369	SAMANTHA CARLOTTI DALCIN	18,00	12,00	18,00	12,00	18,00	78,00	28
3404	BRUNA GUSMÃO LEMES DA SILVA	20,00	18,00	16,00	12,00	12,00	78,00	29
2514	MAYRA KAORY MORI	18,00	20,00	14,00	12,00	14,00	78,00	30
3288	FABRICIA JUSTINA PACHECO	10,00	12,00	16,00	20,00	18,00	76,00	31
94	VÂNIA PIRES DA SILVA	12,00	14,00	18,00	18,00	14,00	76,00	32
1599	ELVIS ABRAHAM ALVES	18,00	14,00	16,00	18,00	10,00	76,00	33
2222	VANESSA MARIA FEDRIZZI HONORATO	12,00	18,00	14,00	18,00	14,00	76,00	34
805	JAQUELINE VIEIRA BRAGHIM DE PAULA	16,00	12,00	18,00	16,00	14,00	76,00	35
103	DANIELE CODARIM COELHO	12,00	16,00	18,00	16,00	14,00	76,00	36
1238	JULIANA FERREIRA DOS SANTOS RODRIGUES	16,00	16,00	18,00	16,00	10,00	76,00	37
1706	LÍVIA SABATINI ARAÚJO	18,00	16,00	18,00	16,00	8,00	76,00	38
1098	PATRICIA SOARES FERRARI	16,00	14,00	16,00	16,00	14,00	76,00	39
3734	ALAINA CONCEIÇÃO LIMA DE CASTRO	12,00	14,00	18,00	14,00	18,00	76,00	40
2913	ALINE PEZZOTT FERREIRA	16,00	12,00	18,00	14,00	16,00	76,00	41
908	LUCIMARA DOMINGUES DE OLIVEIRA	16,00	16,00	18,00	14,00	12,00	76,00	42
208	ELAINE FURTADO PEREIRA MUNIZ	16,00	16,00	18,00	12,00	14,00	76,00	43
3635	BARBARA SIMINATTI DOS SANTOS	16,00	20,00	16,00	12,00	12,00	76,00	44
2016	EDIMILSO BELLUZZO	12,00	20,00	16,00	16,00	10,00	74,00	45
1114	MARIA PAULA FELISBERTO DOS REIS	14,00	8,00	18,00	20,00	14,00	74,00	46
1047	KELI APARECIDA FERREIRA PARRA BORIERO	14,00	12,00	18,00	18,00	12,00	74,00	47
2590	ILSA BRUNO MENNA BARRETO	14,00	16,00	18,00	18,00	8,00	74,00	48
301	SIBELE SCAVONE DOS SANTOS	12,00	12,00	18,00	16,00	16,00	74,00	49
3553	MARIA BERTINA PIMENTA HOLANDA	14,00	12,00	18,00	16,00	14,00	74,00	50
2420	CRISTINA CARRERI ITO	16,00	12,00	18,00	16,00	12,00	74,00	51
1322	CINTIA GOIS PATURI VITOR	16,00	12,00	18,00	16,00	12,00	74,00	52
1055	ELINE TIMÓTEO DOS REIS	16,00	12,00	18,00	16,00	12,00	74,00	53
3637	IRENE CARVALHO DE SOUSA	14,00	14,00	18,00	16,00	12,00	74,00	54
9	GABRIELA MARAFIOTI	16,00	16,00	14,00	16,00	12,00	74,00	55
1558	EMANUEL MANGUEIRA CARVALHO	16,00	18,00	12,00	16,00	12,00	74,00	56
1233	BELONÍSIA FERNANDES CANGUÇU NETA	14,00	12,00	18,00	14,00	16,00	74,00	57
775	JÉSSICA CARVALHO	12,00	16,00	18,00	14,00	14,00	74,00	58
3219	CRISLAINE APARECIDA DA SILVA SOARES	16,00	14,00	18,00	14,00	12,00	74,00	59
939	CAROLINA FERRO TREVISAN	14,00	16,00	18,00	14,00	12,00	74,00	60
3061	ELIANE SILVA GOMES	14,00	16,00	18,00	14,00	12,00	74,00	61
1387	DEBORA VASSÃO RODRIGUES	18,00	14,00	18,00	14,00	10,00	74,00	62
1069	ANA NUNES SOUZA DE OLIVEIRA	16,00	18,00	18,00	14,00	8,00	74,00	63
37	MARIENE SUELLEN VICENTI CAROLLA	18,00	12,00	16,00	14,00	14,00	74,00	64
4055	LUCIANE CRISTINA SILVA MARTINS DOS SANTOS	18,00	14,00	16,00	14,00	12,00	74,00	65
2104	JAQUELINE ALVES LEONSO	14,00	16,00	14,00	14,00	16,00	74,00	66
497	CARLA PASSARELLI REBOUÇAS EUGÊNIO	18,00	14,00	18,00	12,00	12,00	74,00	67
3510	JULIANA DA ROSA	16,00	18,00	18,00	12,00	10,00	74,00	68
2046	JÚLIA OLGA CAROLLO GAETA	18,00	18,00	14,00	12,00	12,00	74,00	69
1737	CRISTIANE APARECIDA DE SOUZA	16,00	16,00	20,00	8,00	14,00	74,00	70
2140	JOSELÂNDIA SANTANA	14,00	8,00	16,00	20,00	14,00	72,00	71
307	LUCIANA PORTO	14,00	12,00	18,00	18,00	10,00	72,00	72
209	ANDRÉA MATTOS CAVALCANTE	14,00	14,00	18,00	18,00	8,00	72,00	73
1815	PATRICIA CORREA CEZAR GODDI	12,00	16,00	16,00	18,00	10,00	72,00	74



EDUCAÇÃO

2763	KARINA CRISTINA SOARES	16,00	8,00	18,00	16,00	14,00	72,00	75
857	CESAR AUGUSTO DE AZEVEDO	16,00	12,00	18,00	16,00	10,00	72,00	76
2014	GEICY KELLY DE ALMEIDA NUNES	14,00	14,00	18,00	16,00	10,00	72,00	77
2871	MARIANA SAYURI DE OLIVEIRA	16,00	10,00	16,00	16,00	14,00	72,00	78
1916	MARISE CORREIA DOS SANTOS COSTA	16,00	12,00	16,00	16,00	12,00	72,00	79
3957	JULIANA BERTINOTTI RIZZATTI	16,00	12,00	16,00	16,00	12,00	72,00	80
1581	GIULIANA MILAN FACCHINI DE BORTOLO	14,00	14,00	16,00	16,00	12,00	72,00	81
878	RAQUEL ALBUQUERQUE RODRIGUES DIAS	16,00	14,00	16,00	16,00	10,00	72,00	82
2066	TATIANE SILVA SANTOS COSTA	14,00	12,00	18,00	14,00	14,00	72,00	83
3642	MARIANA GONÇALVES NAKAYAMA	14,00	14,00	18,00	14,00	12,00	72,00	84
2424	CAROLINE DE OLIVEIRA SILVA	18,00	12,00	18,00	14,00	10,00	72,00	85
2040	ELAINE LIMA DA SILVA	16,00	14,00	18,00	14,00	10,00	72,00	86
2644	LIDIANI CRISTINA DA SILVA	16,00	14,00	18,00	14,00	10,00	72,00	87
2002	RAFAELA DIAS	14,00	16,00	18,00	14,00	10,00	72,00	88
263	ELAINE CRISTINA DA SILVA OLIVEIRA	16,00	12,00	16,00	14,00	14,00	72,00	89
869	ALINE KEMP GRACIANO	14,00	14,00	16,00	14,00	14,00	72,00	90
5	CAMILA RISSI CASTELANELLI	12,00	16,00	16,00	14,00	14,00	72,00	91
3484	MARIA ANGÉLICA SOUZA CAMARGO	12,00	16,00	16,00	14,00	14,00	72,00	92
835	MARLENE APARECIDA EZEQUIEL POSSARI	14,00	16,00	16,00	14,00	12,00	72,00	93
3286	ANDERCI ALMEIDA FACIOLI MORETTI	14,00	16,00	16,00	14,00	12,00	72,00	94
3282	RENATA DOS SANTOS	16,00	16,00	14,00	14,00	12,00	72,00	95
3209	DANIELA MATECCIANO FARIA VERISSIMO	16,00	12,00	18,00	12,00	14,00	72,00	96
1414	ALESSANDRA PACHECO DA SILVA	14,00	20,00	18,00	12,00	8,00	72,00	97
1980	CASSIA MEZAVILA CALLEGARI	18,00	14,00	16,00	12,00	12,00	72,00	98
3273	VALÉRIA ELEONORA CARDOSO DE SOUZA	14,00	20,00	16,00	12,00	10,00	72,00	99
542	MARTA REGINA REZENDE	14,00	14,00	20,00	10,00	14,00	72,00	100
3015	ALESSANDRA MORAES TEIXEIRA DOS SANTOS	14,00	16,00	20,00	10,00	12,00	72,00	101
3900	VINICIUS CAPRETI SILVA	16,00	12,00	18,00	10,00	16,00	72,00	102
2931	LILIAN VIEIRA DE ALMEIDA NOGUEIRA	18,00	12,00	18,00	10,00	14,00	72,00	103
4086	TELMA DO NASCIMENTO AGUIAR	12,00	18,00	18,00	10,00	14,00	72,00	104
3079	LUCIMEIRE CRISTINA DO NASCIMENTO FAGUNDES	16,00	18,00	18,00	8,00	12,00	72,00	105
748	SHIRLEY FERREIRA ANTUNES	16,00	14,00	14,00	20,00	6,00	70,00	106
3172	MÁRCIA FERNANDA GOMES FERREIRA	16,00	10,00	18,00	18,00	8,00	70,00	107
886	ANA PAULA DE ARAUJO HANASHIRO	14,00	14,00	18,00	18,00	6,00	70,00	108
3191	NILSEN SILVA SANTOS	16,00	8,00	20,00	16,00	10,00	70,00	109
1645	THAINA MORICONI DOS SANTOS	12,00	10,00	18,00	16,00	14,00	70,00	110
3446	ANA ROSA NEGRINI CÂNDIDO	12,00	14,00	18,00	16,00	10,00	70,00	111
65	NATHALIA FERRAZ BRUGNARI	12,00	16,00	18,00	16,00	8,00	70,00	112
489	RENATA MONEZZI	10,00	16,00	16,00	16,00	12,00	70,00	113
2596	ALINE LUIZA OLIVEIRA MORALES	16,00	12,00	16,00	16,00	10,00	70,00	114
3460	SIMONE DINIZ DE JESUS RAFALDINI	14,00	16,00	16,00	16,00	8,00	70,00	115
2583	LAUDINEIA BIARA LEITE	12,00	14,00	14,00	16,00	14,00	70,00	116
1576	ANDERSON ALVES SIQUEIRA	14,00	14,00	14,00	16,00	12,00	70,00	117
2628	PATRICIA BARROS SIMOES	16,00	12,00	18,00	14,00	10,00	70,00	118
1041	SOFIA FARIAS	14,00	14,00	18,00	14,00	10,00	70,00	119
3570	DIANA DE CASTRO	12,00	10,00	16,00	14,00	18,00	70,00	120
779	RAFAEL AZEVEDO SEVILHA	12,00	14,00	16,00	14,00	14,00	70,00	121
2158	MEIRIANE FERNANDES DA SILVA CASTRO	14,00	14,00	16,00	14,00	12,00	70,00	122
1864	RENAN FIDELIS SILVA	16,00	14,00	16,00	14,00	10,00	70,00	123
1039	FERNANDA ROCHA GOMES	12,00	18,00	16,00	14,00	10,00	70,00	124
1060	ELIENE LIMA DA COSTA SANTOS	10,00	18,00	14,00	14,00	14,00	70,00	125
3171	MAIARA CAROLINI BRIOCHI	18,00	14,00	14,00	14,00	10,00	70,00	126
556	HELLEN ARCOS COMITRE	14,00	12,00	20,00	12,00	12,00	70,00	127
2867	CAMILA VENDRAMIN LAGGER	14,00	16,00	20,00	12,00	8,00	70,00	128
802	THAISE MICHELAINÉ NUNES BATISTA	12,00	12,00	18,00	12,00	16,00	70,00	129
628	CAROLINE FERNANDES BARROS	10,00	14,00	18,00	12,00	16,00	70,00	130
1350	MARIA HELENA DUARTE SALLES	16,00	12,00	18,00	12,00	12,00	70,00	131
1690	ELTON PERCINO DA SILVA	16,00	14,00	18,00	12,00	10,00	70,00	132
3213	KELLY CRISTINA RAVAZZI PRADO	14,00	14,00	16,00	12,00	14,00	70,00	133
1018	REBECA BIZARRO NINI	12,00	16,00	16,00	12,00	14,00	70,00	134
197	IARA FERRAZ DA SILVA	16,00	16,00	16,00	12,00	10,00	70,00	135
1556	CARLOS ALBERTO VIEIRA SOARES	16,00	14,00	14,00	12,00	14,00	70,00	136
1448	TÂNIA REGINA RIBEIRO SARAIVA DA SILVA	16,00	16,00	18,00	10,00	10,00	70,00	137
171	SHEILA RAMOS GIL	14,00	14,00	16,00	10,00	16,00	70,00	138
1305	LUCIANA PAULA TAVARES FLORIANO	16,00	20,00	16,00	10,00	8,00	70,00	139
1461	IDALÉCIA DA SILVA ALVES LOPES	20,00	18,00	12,00	10,00	10,00	70,00	140
2422	ANDREIA DE OLIVEIRA GUELERE DIAS	20,00	10,00	16,00	8,00	16,00	70,00	141
3692	BIANCA SANTOS GUIMARÃES	12,00	8,00	18,00	18,00	12,00	68,00	142
693	SUELI APARECIDA MANSANO MARINO	14,00	8,00	14,00	18,00	14,00	68,00	143
70	MAYARA ANTONIO	16,00	10,00	12,00	18,00	12,00	68,00	144
4120	MARIA CICERA DOS SANTOS MATIAS	14,00	4,00	20,00	16,00	14,00	68,00	145
2554	AMANDA DA SILVA ROVERI	16,00	4,00	20,00	16,00	12,00	68,00	146
1708	THAIZE BARROS ROCHA	10,00	12,00	20,00	16,00	10,00	68,00	147
3095	PAMELA MARIA DOS SANTOS SOUZA	14,00	16,00	18,00	16,00	4,00	68,00	148
3150	VÂNIA MARIA RAMOS CARVALHO	8,00	12,00	16,00	16,00	16,00	68,00	149
1200	PAMELA NEVES BRAGA	12,00	12,00	16,00	16,00	12,00	68,00	150
3247	SARAH DA COSTA SILVA	16,00	12,00	16,00	16,00	8,00	68,00	151
1248	ELAINE MARIA VENANCIO RODRIGUES	16,00	14,00	16,00	16,00	6,00	68,00	152
1953	ANA LUCIA VAZ	14,00	12,00	14,00	16,00	12,00	68,00	153
2631	JOSEFA IOLANDA DOS SANTOS	14,00	14,00	12,00	16,00	12,00	68,00	154
2191	ROSINEIDE LEONEL VICENTO	8,00	14,00	18,00	14,00	14,00	68,00	155
2162	CRISTINA GÓES DE QUERIOZ	16,00	10,00	18,00	14,00	10,00	68,00	156
1917	LETICIA ALVES DE ABREU	16,00	10,00	18,00	14,00	10,00	68,00	157
2146	LAIANE FERNANDA MARQUES COSTA	14,00	12,00	18,00	14,00	10,00	68,00	158
1748	VYCTORIA SILVA LIMA	12,00	14,00	18,00	14,00	10,00	68,00	159



EDUCAÇÃO

638	MYLENA CRISTINA IGLESIAS	12,00	14,00	18,00	14,00	10,00	68,00	160
2872	ISADORA TEODORO DE SOUSA VERONEZ	12,00	16,00	18,00	14,00	8,00	68,00	161
2606	GISELY CHIMELLO FELIX	14,00	12,00	16,00	14,00	12,00	68,00	162
1148	JULIANA DIONISIO VIEIRA	12,00	14,00	16,00	14,00	12,00	68,00	163
3069	LÍGIA TAIS SILVA BIANCHI	16,00	14,00	16,00	14,00	8,00	68,00	164
3593	RENATA MARRA PEREIRA	16,00	8,00	14,00	14,00	16,00	68,00	165
1844	REGIANE SEVERO MONTELLO	14,00	12,00	14,00	14,00	14,00	68,00	166
697	FABIANA ORTIZ DE QUEIROZ	16,00	12,00	14,00	14,00	12,00	68,00	167
1106	ARIANE GABRIELA BATISTA	14,00	10,00	20,00	12,00	12,00	68,00	168
2589	LAIS SANTOS DE MELO	14,00	14,00	20,00	12,00	8,00	68,00	169
1811	VIVIANE PONTES DE SOUZA	14,00	8,00	18,00	12,00	16,00	68,00	170
994	MARILEIDE SANTANA DA SILVA	14,00	10,00	18,00	12,00	14,00	68,00	171
778	RAFFAELA BARBOSA ZUIN	12,00	12,00	18,00	12,00	14,00	68,00	172
2653	LARISSA KATERINE MARCON	16,00	12,00	18,00	12,00	10,00	68,00	173
413	ARYANÉ PAES CRISOSTOMO DE SA SILVA	16,00	12,00	18,00	12,00	10,00	68,00	174
1801	LAILAH GODOY SIMOES DE MELLO	16,00	10,00	16,00	12,00	14,00	68,00	175
549	MARIA EUNICE DA SILVA BOSCHI	12,00	14,00	16,00	12,00	14,00	68,00	176
1946	PRISCILA BERNARDES BERNARDO SOARES SANTOS	16,00	12,00	16,00	12,00	12,00	68,00	177
3148	ANA PAULA LOPES ZAMPIRON	12,00	16,00	16,00	12,00	12,00	68,00	178
2044	GABRIELE MACHADO DE OLIVEIRA	12,00	16,00	16,00	12,00	12,00	68,00	179
1059	KELLY DOMINGUES DOS SANTOS	18,00	12,00	16,00	12,00	10,00	68,00	180
2166	YEDA LEONE MARTINS	16,00	14,00	16,00	12,00	10,00	68,00	181
2648	FERNANDA BARAUNA	14,00	18,00	16,00	12,00	8,00	68,00	182
1103	FLÁVIA GOMES DIAS CESÁRIO	16,00	12,00	14,00	12,00	14,00	68,00	183
455	JAQUELINE EXPEDITA CORDEIRO	12,00	16,00	14,00	12,00	14,00	68,00	184
3315	MARIANA CONTINI	18,00	14,00	14,00	12,00	10,00	68,00	185
3066	LUANA GROSSI LITANO ZENI	14,00	16,00	20,00	10,00	8,00	68,00	186
2207	ALINE NARIMATSU CAPRETI	18,00	8,00	18,00	10,00	14,00	68,00	187
213	JEANE FRANCISCA DE OLIVEIRA	12,00	14,00	16,00	10,00	16,00	68,00	188
3623	LETICIA BARDI	12,00	14,00	16,00	10,00	16,00	68,00	189
1093	MARCELA LIZANDRA DA SILVA BIAGI	14,00	14,00	16,00	10,00	14,00	68,00	190
808	CRISTINA KEIKO MINAZAKI	18,00	16,00	16,00	10,00	8,00	68,00	191
1028	LÉIA REGINA MONTEIRO DA SILVA	16,00	10,00	18,00	8,00	16,00	68,00	192
2719	ANA PAULA DA SILVA ANTUNES	12,00	16,00	18,00	8,00	14,00	68,00	193
2575	MARINETE DA FONTOURA GARCIA	10,00	20,00	18,00	8,00	12,00	68,00	194
2620	KAROENE ULLIANE DE ALENCAR CAMPANARIO	8,00	14,00	16,00	18,00	10,00	66,00	195
1184	RAQUEL CRISTINA DA SILVA LIMA PRADO	12,00	12,00	16,00	18,00	8,00	66,00	196
4017	MARILENE MENDES PORPHIRIO	8,00	12,00	18,00	16,00	12,00	66,00	197
505	ALINE DE SOUZA DAMASCENO SILVA	12,00	12,00	18,00	16,00	8,00	66,00	198
389	SILVIA REGINA CAETANO	14,00	6,00	16,00	16,00	14,00	66,00	199
295	ÉRICA DANIELA GOMES CANDIDO	12,00	8,00	16,00	16,00	14,00	66,00	200
3479	DAIANE GOMES DA FONSECA FARIA	12,00	8,00	16,00	16,00	14,00	66,00	201
2568	ANA PAULA PEDRO	12,00	10,00	16,00	16,00	12,00	66,00	202
1170	ADRIANA DA SILVA AZEVEDO	14,00	10,00	16,00	16,00	10,00	66,00	203
1631	ADRIANA SILVA SANTOS ABRAHAM	12,00	14,00	16,00	16,00	8,00	66,00	204
2344	DÉBORA VIEIRA PERETTI	14,00	14,00	16,00	16,00	6,00	66,00	205
215	SIMONE SANTELLO RODRIGUES PEREIRA	14,00	10,00	14,00	16,00	12,00	66,00	206
1188	WESLLEY AVELLAR VENDOLA	12,00	10,00	20,00	14,00	10,00	66,00	207
3004	SAMUEL RENATO OLIVEIRA FERREIRA	12,00	12,00	20,00	14,00	8,00	66,00	208
1747	SIMONE DE OLIVEIRA BRAGANÇA	10,00	6,00	18,00	14,00	18,00	66,00	209
3142	CAMILA SERPA DE SOUSA	12,00	6,00	18,00	14,00	16,00	66,00	210
1332	ROSEMARY DE FATIMA SPERANDIO DOS SANTOS	14,00	6,00	18,00	14,00	14,00	66,00	211
1822	MAYARA LUCAS DOS SANTOS	12,00	8,00	18,00	14,00	14,00	66,00	212
855	VERÔNICA MOURA OLIVEIRA GONCALVES	12,00	10,00	18,00	14,00	12,00	66,00	213
165	ANA LUCIA DE SOUZA LOPES	10,00	12,00	18,00	14,00	12,00	66,00	214
270	BRUNA WEVELLYN DE OLIVEIRA MAXIMIANO	14,00	10,00	18,00	14,00	10,00	66,00	215
2858	HELOISA DE SOUZA RIBEIRO	12,00	12,00	18,00	14,00	10,00	66,00	216
3524	CARLA IZOLVINA CARASEK BELLEI	12,00	14,00	18,00	14,00	8,00	66,00	217
1808	FRANCIELE APARECIDA DE SOUZA FERREIRA	16,00	12,00	18,00	14,00	6,00	66,00	218
1760	FERNANDA DOS SANTOS SOUZA	12,00	10,00	16,00	14,00	14,00	66,00	219
554	DALVA APARECIDA MATOSO SOARES	12,00	12,00	16,00	14,00	12,00	66,00	220
1931	ADRIANA DIAS OLIVEIRA	12,00	12,00	16,00	14,00	12,00	66,00	221
1607	CAROLINA MARIA QUINAGLIA	12,00	12,00	16,00	14,00	12,00	66,00	222
2376	SANDRA REGINA SCAPIM DIAS	12,00	14,00	16,00	14,00	10,00	66,00	223
3549	CLEIDE PEREIRA DOS SANTOS	16,00	12,00	16,00	14,00	8,00	66,00	224
2655	MARIA PAULA SILVA LIMA ALMEIDA	16,00	10,00	14,00	14,00	12,00	66,00	225
3042	REBECCA ANDRADE DE SÁ	12,00	14,00	14,00	14,00	12,00	66,00	226
210	FRANCINEIDE FIDELIS INÁCIO DA SILVA	14,00	12,00	20,00	12,00	8,00	66,00	227
499	CAROLINA CORREA ZINI	14,00	8,00	18,00	12,00	14,00	66,00	228
2579	REGIANE SANTO FRANCISCO	8,00	14,00	18,00	12,00	14,00	66,00	229
4031	DÉBORA PATRICIA SILVA SANTOS	14,00	10,00	18,00	12,00	12,00	66,00	230
3969	KELLY CRISTINA DA SILVA SANTOS BERTUCCI	12,00	12,00	18,00	12,00	12,00	66,00	231
4076	CLAUDINEI AUGUSTO DO NASCIMENTO	14,00	12,00	18,00	12,00	10,00	66,00	232
2734	JOÃO NAVES DOS SANTOS	14,00	14,00	18,00	12,00	8,00	66,00	233
3575	MARIA STELA GRILLO MARTINS	16,00	14,00	18,00	12,00	6,00	66,00	234
3794	CRISTIANE DE PAIVA SANTOS MARTELOZO	14,00	16,00	18,00	12,00	6,00	66,00	235
1768	MARIA CONCEIÇÃO TAVARES ARGENTO	12,00	12,00	16,00	12,00	14,00	66,00	236
1318	BARBARA RODRIGUES BASSI	12,00	12,00	16,00	12,00	14,00	66,00	237
3173	VALQUIRIA LIMA E SILVA SANTOS	18,00	8,00	16,00	12,00	12,00	66,00	238
3010	LETÍCIA MONTEIRO	18,00	10,00	16,00	12,00	10,00	66,00	239
248	RAPHAELLA MARTINS BATKE	18,00	10,00	16,00	12,00	10,00	66,00	240
2987	TAINÁ SANCHES DOS REIS FACTOR	14,00	14,00	16,00	12,00	10,00	66,00	241
3949	GERUSA MARTINS VIEIRA DOS SANTOS	16,00	14,00	16,00	12,00	8,00	66,00	242
935	FERNANDA MONTELLO TORRES	16,00	14,00	16,00	12,00	8,00	66,00	243
3477	MARISTELA LOPES	14,00	12,00	14,00	12,00	14,00	66,00	244



EDUCAÇÃO

1410	THAUANE MAYARA DE SOUSA FONSECA	16,00	14,00	14,00	12,00	10,00	66,00	245
448	KELLY DIAS DE SOUZA	12,00	12,00	18,00	10,00	14,00	66,00	246
1104	TAMIRA DONISETE FIRMINO MAIA	14,00	12,00	18,00	10,00	12,00	66,00	247
2003	GABRIELLA DA SILVA GONÇALVES	12,00	14,00	18,00	10,00	12,00	66,00	248
3442	THIAGO SALES DA SILVA	14,00	14,00	18,00	10,00	10,00	66,00	249
847	MARCELA NARDO VITORE	16,00	10,00	16,00	10,00	14,00	66,00	250
2898	JÚLIA LO MONACO	12,00	16,00	16,00	10,00	12,00	66,00	251
3614	FRANCINE VIEIRA DE SOUZA SILVA	16,00	14,00	16,00	10,00	10,00	66,00	252
889	JENNIFER VAREIRO FARIA	14,00	16,00	16,00	10,00	10,00	66,00	253
30	GISELE STAFFEN	14,00	14,00	20,00	8,00	10,00	66,00	254
4104	SOLANGE DE MORAES OLIVEIRA	12,00	16,00	18,00	8,00	12,00	66,00	255
2582	MARIANA PEREIRA AMARO	12,00	18,00	14,00	8,00	14,00	66,00	256
3359	ANA PAULA DO AMARAL DE SOUZA ROSSI	20,00	14,00	14,00	8,00	10,00	66,00	257
2881	CLEITIANE MORAIS LIMA	16,00	12,00	20,00	6,00	12,00	66,00	258
1467	GISELENE DERACHI DA SILVA	14,00	16,00	18,00	6,00	12,00	66,00	259
468	MARIA APARECIDA FERREIRA DE LIMA	12,00	14,00	16,00	10,00	12,00	64,00	260
1122	LAIS MONIQUE TEODORO NEVES	14,00	12,00	14,00	20,00	4,00	64,00	261
2455	SILVANA AMANÇO DA SILVA	12,00	4,00	18,00	18,00	12,00	64,00	262
1452	ELIANE REGINA FUZZUCI CORREIA	8,00	18,00	14,00	18,00	6,00	64,00	263
3515	ADRIANA DA SILVA BRITO	12,00	8,00	18,00	16,00	10,00	64,00	264
2599	SOLANGE SANCHES VALLEJO	8,00	12,00	18,00	16,00	10,00	64,00	265
2185	ROSANGELA DE CAMARGO	8,00	12,00	16,00	16,00	12,00	64,00	266
3158	MARILIA REGINA NARESSI GUTZLAFF	16,00	8,00	16,00	16,00	8,00	64,00	267
1876	MARIA ONETE ANDRADE VERA	12,00	14,00	16,00	16,00	6,00	64,00	268
1549	SONIA APARECIDA QUILIS MUNIZ	12,00	14,00	16,00	16,00	6,00	64,00	269
3970	DAIANE MARIA DA SILVA CASTRO	14,00	14,00	16,00	16,00	4,00	64,00	270
2619	MARTA HELENA BOSEMBECKER THIEL	10,00	12,00	14,00	16,00	12,00	64,00	271
1014	DANIELA DA COSTA ALVES	16,00	8,00	14,00	16,00	10,00	64,00	272
188	CLAUDINEIA RODRIGUES ESPOSITO	16,00	10,00	14,00	16,00	8,00	64,00	273
11	CLAUDIANA DA SILVA SOUZA	12,00	10,00	20,00	14,00	8,00	64,00	274
1755	LETICIA FRANCINE DA SILVA	14,00	4,00	18,00	14,00	14,00	64,00	275
60	RAINY PINHEIRO MENDES NOGUEIRA	10,00	10,00	18,00	14,00	12,00	64,00	276
694	DANIELLY EXNER SANTANA	14,00	10,00	18,00	14,00	8,00	64,00	277
3	CARLA FERNANDA MIRANDA	14,00	8,00	16,00	14,00	12,00	64,00	278
72	ELIANA DANTAS	12,00	10,00	16,00	14,00	12,00	64,00	279
3605	GABRIELA DE CASTRO LEITE	12,00	10,00	16,00	14,00	12,00	64,00	280
681	MONICA DANGIO MARTOS	10,00	12,00	16,00	14,00	12,00	64,00	281
1905	GABRIELA TOFFOLO MATIOTTI	10,00	12,00	16,00	14,00	12,00	64,00	282
1892	AMANDA DOS SANTOS PELICARTO ARSENI	16,00	10,00	16,00	14,00	8,00	64,00	283
2287	FLAVIA ALESSANDRA VERONA KURADOMI	12,00	14,00	16,00	14,00	8,00	64,00	284
733	SIRLENE APARECIDA RODRIGUES DE MEDEIROS	10,00	16,00	16,00	14,00	8,00	64,00	285
1798	ERICA SILIUNAS SILIUNAS	12,00	10,00	14,00	14,00	14,00	64,00	286
2587	TANIA APARECIDA BARBOSA	14,00	10,00	14,00	14,00	12,00	64,00	287
3153	PAULO JOSE ANDRADE DE JESUS	10,00	16,00	12,00	14,00	12,00	64,00	288
1504	TALITA PEREIRA SILVA DE MENDONÇA	12,00	16,00	12,00	14,00	10,00	64,00	289
3877	ROSANGELA MARIA CARDOZO	10,00	18,00	10,00	14,00	12,00	64,00	290
1473	ROBERTA RODOLFO	12,00	10,00	18,00	12,00	12,00	64,00	291
2998	FABILA DE JESUS NAZARE	14,00	10,00	18,00	12,00	10,00	64,00	292
2546	KÁTIA TADEU BRITO	12,00	12,00	18,00	12,00	10,00	64,00	293
3476	ANDRESSA CRISTIANE FEITOSA	12,00	12,00	18,00	12,00	10,00	64,00	294
76	MARIA APARECIDA SOUZA DE ALMEIDA	16,00	10,00	18,00	12,00	8,00	64,00	295
1835	HELLEN DOMINGUES GAYER PAVESI	16,00	12,00	18,00	12,00	6,00	64,00	296
4077	LUCAS DA SILVA BARBATO	14,00	14,00	18,00	12,00	6,00	64,00	297
962	ARIANE DE OLIVEIRA BARBERINO DE JESUS	12,00	10,00	16,00	12,00	14,00	64,00	298
457	VANILZA DE OLIVEIRA TEIXEIRA	14,00	10,00	16,00	12,00	12,00	64,00	299
160	SÁDINA MARIA SOARES RAMOS	14,00	12,00	16,00	12,00	10,00	64,00	300
735	SÍLVIA YOKO KOROGUI FÁVARO	14,00	12,00	16,00	12,00	10,00	64,00	301
1940	LARISSA BELTRAME COSTA	14,00	12,00	16,00	12,00	10,00	64,00	302
2029	JOICE PALLU DE SOUZA	14,00	12,00	16,00	12,00	10,00	64,00	303
616	FLAVIA PARENTE LAINE	14,00	14,00	16,00	12,00	8,00	64,00	304
3023	PRISCILA MARIA GOMES DIAS VIEIRA	14,00	14,00	16,00	12,00	8,00	64,00	305
3169	MELISSA GABRIELE DE FALCO	14,00	14,00	16,00	12,00	8,00	64,00	306
4114	LIA PAOLA BONINI	16,00	12,00	20,00	10,00	6,00	64,00	307
2097	GIOVANA BIAGGI	12,00	12,00	18,00	10,00	12,00	64,00	308
3727	LUANA VIEIRA JUSINSKAS	14,00	14,00	18,00	10,00	8,00	64,00	309
134	LUCAS FORLEVISI DE MELLO	14,00	10,00	16,00	10,00	14,00	64,00	310
1515	ANA CAROLINA MODENEZ	12,00	12,00	16,00	10,00	14,00	64,00	311
96	ALINE GABRIELLE VOLTOLIM	16,00	10,00	16,00	10,00	12,00	64,00	312
520	MARIA LUIZA BEZERRA SALA	14,00	12,00	16,00	10,00	12,00	64,00	313
1425	HELEN COSTA CEZAR	14,00	12,00	16,00	10,00	12,00	64,00	314
2901	AMANDA CRISTINA BARBOSA DIAZ	12,00	14,00	16,00	10,00	12,00	64,00	315
3554	JÉSSICA DE OLIVEIRA QUEIROZ DA SILVA	14,00	12,00	14,00	10,00	14,00	64,00	316
214	RAQUEL MONTANHAUR MARTINS	16,00	12,00	14,00	10,00	12,00	64,00	317
3565	ANDRÉA CARLA RODRIGUES DE ALMEIDA	14,00	16,00	14,00	10,00	10,00	64,00	318
476	PÂMELA CARMO DA ROCHA	16,00	16,00	14,00	10,00	8,00	64,00	319
599	PATRICIA APARECIDA DE LIMA RODRIGUES SCHWARTZ	16,00	16,00	12,00	10,00	10,00	64,00	320
3551	JULIANA MOURA SANTANA	12,00	14,00	20,00	8,00	10,00	64,00	321
2283	DEBORA DE CASSIA ALVES DO NASCIMENTO	14,00	14,00	18,00	8,00	10,00	64,00	322
1250	INGRID MARIANE REZAGHI ALVES	14,00	12,00	16,00	8,00	14,00	64,00	323
2228	KARINA LOVATINO OLIVEIRA	14,00	16,00	16,00	8,00	10,00	64,00	324
1554	ANDREA MARCONDES RODRIGUES	14,00	16,00	14,00	8,00	12,00	64,00	325
622	MIRIAN SILVANO PEREIRA	14,00	10,00	18,00	10,00	10,00	62,00	326
3766	MIRIAN BARROS CARNEIRO	18,00	12,00	14,00	14,00	4,00	62,00	327
1816	MARIA AMBROZINA DE BRITTO	14,00	8,00	16,00	18,00	6,00	62,00	328
722	CRISTIANE APARECIDA RODRIGUES	14,00	8,00	18,00	16,00	6,00	62,00	329



EDUCAÇÃO

3872	VANESSA DOS SANTOS DELMANDES	14,00	8,00	16,00	16,00	8,00	62,00	330
2702	SUELI TRENTINO ARAUJO	12,00	10,00	16,00	16,00	8,00	62,00	331
558	DENIZE APARECIDA URBANAS DE SOUZA	10,00	8,00	14,00	16,00	14,00	62,00	332
1930	ÉRICA DE OLIVEIRA COSTA SILVA	12,00	10,00	14,00	16,00	10,00	62,00	333
4020	ISABELA GUTIERREZ PINTO	12,00	14,00	14,00	16,00	6,00	62,00	334
2531	SONIA APARECIDA RODRIGUES MAGALHAES DURAES	12,00	10,00	20,00	14,00	6,00	62,00	335
1078	IVANA APARECIDA MANACERO	14,00	4,00	18,00	14,00	12,00	62,00	336
2261	EDINÉLIA ROCHA DE AZEVEDO SILVA	8,00	12,00	18,00	14,00	10,00	62,00	337
2103	ANDERSON RODRIGO ANGELO	14,00	10,00	18,00	14,00	6,00	62,00	338
271	THAIS SILVA DAS CHAGAS	14,00	10,00	18,00	14,00	6,00	62,00	339
2214	INES SANTOS BERNARDES	10,00	14,00	18,00	14,00	6,00	62,00	340
2334	ELIANDRA MACIEL DOS SANTOS	16,00	10,00	18,00	14,00	4,00	62,00	341
1517	VILMA DOS SANTOS IZIDORO	12,00	6,00	16,00	14,00	14,00	62,00	342
330	DENISE APARECIDA ALVES BISCASSI	16,00	4,00	16,00	14,00	12,00	62,00	343
3978	TALITA PERIOTTO GARCIA	16,00	4,00	16,00	14,00	12,00	62,00	344
1202	MARIA DE FÁTIMA REGINA PEREIRA MELIN LORENCINI	8,00	14,00	16,00	14,00	10,00	62,00	345
2718	FERNANDA SOARES GONÇALVES	12,00	12,00	16,00	14,00	8,00	62,00	346
38	POLIANA SANTNER FERREIRA	12,00	10,00	14,00	14,00	12,00	62,00	347
3523	JOYCE ANDRIELLI BATISTA	8,00	16,00	14,00	14,00	10,00	62,00	348
90	JUCIMEIRE MARQUES LIMA TROVILHO CARMO	16,00	8,00	20,00	12,00	6,00	62,00	349
1010	FLAVIA XAVIER BERNARDO DAL PONTE MACEDO	10,00	8,00	18,00	12,00	14,00	62,00	350
1657	ALINE SOUSA GARCIA	14,00	8,00	18,00	12,00	10,00	62,00	351
1212	VANESSA CRISTINA DOS SANTOS ROCHA	12,00	10,00	18,00	12,00	10,00	62,00	352
3866	MARIANA MILANEZ DALPIN CANCELA	12,00	10,00	18,00	12,00	10,00	62,00	353
191	GISELE CRISTINA PEREIRA TAVARES	12,00	10,00	18,00	12,00	10,00	62,00	354
2466	MIRIAM FERNANDES ARAUJO	12,00	14,00	18,00	12,00	6,00	62,00	355
1474	LAURA FILOMENA NEWORAL FAVA	12,00	10,00	16,00	12,00	12,00	62,00	356
3020	SIMONI GOMES DE FIGUEIREDO	12,00	10,00	16,00	12,00	12,00	62,00	357
251	LUCIANA DE FÁTIMA OLIVEIRA MONTANARI	10,00	12,00	16,00	12,00	12,00	62,00	358
4123	MONICA DA SILVA FINARDI	14,00	10,00	16,00	12,00	10,00	62,00	359
2963	CAROLINA FORMIS DE CARVALHO	10,00	14,00	16,00	12,00	10,00	62,00	360
2758	TAIS DE SOUZA BARROS BADANHAN	12,00	16,00	16,00	12,00	6,00	62,00	361
2783	DANIELA CRISTINA IANSEN GALVÃO	12,00	10,00	14,00	12,00	14,00	62,00	362
3231	LUCAS LOPES DOS REIS	14,00	10,00	14,00	12,00	12,00	62,00	363
1818	MARIA GABRIELA TOREZIM	12,00	12,00	14,00	12,00	12,00	62,00	364
3258	CAROLINA SILVA ANQUIARICO	18,00	12,00	14,00	12,00	6,00	62,00	365
3463	SILVANA DE AMO PANTANI	16,00	6,00	20,00	10,00	10,00	62,00	366
20	GABRIELI MIRANDA DE SOUZA	12,00	8,00	18,00	10,00	14,00	62,00	367
3564	GISELE APARECIDA DE OLIVEIRA PEREIRA DE CAMPOS	14,00	8,00	18,00	10,00	12,00	62,00	368
2013	CAMILA CARDOSO DE SOUZA	16,00	8,00	18,00	10,00	10,00	62,00	369
2666	SELMA APARECIDA COUTO DE OLIVEIRA	14,00	10,00	18,00	10,00	10,00	62,00	370
527	ELAINE CRISTINA MARQUES	14,00	10,00	18,00	10,00	10,00	62,00	371
1804	LUCIANA VIEGAS CAETANO	12,00	12,00	18,00	10,00	10,00	62,00	372
3778	ISMENIA ANSELMO VIEIRA FERRIANI	16,00	8,00	16,00	10,00	12,00	62,00	373
1096	CECILIA MIRIAN CARMONA PINTO	12,00	12,00	16,00	10,00	12,00	62,00	374
232	IONICE ZUCOLAR	10,00	14,00	16,00	10,00	12,00	62,00	375
1632	MONICA APARECIDA DA SILVA FREITAS MESQUITA ALVES	8,00	16,00	16,00	10,00	12,00	62,00	376
2600	SILVIA ROSA RODRIGUES DA COSTA	16,00	10,00	16,00	10,00	10,00	62,00	377
472	LEILA APARECIDA TORRES DA SILVA	12,00	14,00	16,00	10,00	10,00	62,00	378
108	VICTORIA SILVA SANTOS	12,00	14,00	16,00	10,00	10,00	62,00	379
2273	GLAUCIA LANE PALOMBO POPIELYSRKO	8,00	18,00	16,00	10,00	10,00	62,00	380
629	NATÁLIA ALVARENGA BUENO PETTIAN	16,00	12,00	16,00	10,00	8,00	62,00	381
3625	ALINE SILVEIRA COSTA DE OLIVEIRA	14,00	18,00	16,00	10,00	4,00	62,00	382
50	MARTA QUINTINO PARLETTA	12,00	8,00	14,00	10,00	18,00	62,00	383
3190	SIMONE FERREIRA DE CARVALHO CAPOVILLA	16,00	8,00	14,00	10,00	14,00	62,00	384
3059	MARILSA DE FATIMA MORAES DE TOLEDO PIZA	16,00	8,00	14,00	10,00	14,00	62,00	385
683	CAIO AZEVEDO DE PAULA	14,00	14,00	14,00	10,00	10,00	62,00	386
1986	VERA LUCIA DA SILVA	16,00	14,00	10,00	10,00	12,00	62,00	387
2026	JAQUES ANDRÉ DE ASSIS	14,00	10,00	20,00	8,00	10,00	62,00	388
3706	GABRIELA DA SILVA MARCIANO	14,00	10,00	18,00	8,00	12,00	62,00	389
3491	LARISSA MONTEIRO DA COSTA	10,00	16,00	18,00	8,00	10,00	62,00	390
377	ADRIANA APARECIDA DE OLIVEIRA	14,00	14,00	18,00	8,00	8,00	62,00	391
3526	VANESSA FERREIRA CAMPOS DA SILVA	12,00	12,00	16,00	8,00	14,00	62,00	392
1027	ARIANE APARECIDA DE OLIVEIRA LIMA	12,00	12,00	16,00	8,00	14,00	62,00	393
555	VIVIAN MARIA D AGOSTINO	14,00	12,00	16,00	8,00	12,00	62,00	394
3251	THAIS CRISTINA DE ALMEIDA LOSILLA	14,00	12,00	16,00	8,00	12,00	62,00	395
382	ELLEN CRISTINA ROQUE	14,00	12,00	16,00	8,00	12,00	62,00	396
3556	BIANCA DE SOUZA FREITAS MOTTA	12,00	14,00	16,00	8,00	12,00	62,00	397
3839	AMARILDO ALVES APARECIDO	10,00	18,00	16,00	8,00	10,00	62,00	398
298	MARIA DE FÁTIMA DOS SANTOS	16,00	12,00	14,00	8,00	12,00	62,00	399
4	VANESSA PEREIRA RAMOS GONÇALVES	18,00	14,00	14,00	8,00	8,00	62,00	400
3376	ADRIANA DA SILVA NASCIMENTO	14,00	16,00	16,00	6,00	10,00	62,00	401
2616	ANA PAULA COSTA CAMPOS	14,00	14,00	18,00	4,00	12,00	62,00	402
3670	IVETE BIANCHINI DE OLIVEIRA	10,00	10,00	18,00	8,00	14,00	60,00	403
1511	CÉLIA NASCIMENTO LEPORE	12,00	14,00	18,00	6,00	10,00	60,00	404
2818	EDUARDA MARIA NORMANTON LADEIRA	12,00	14,00	16,00	10,00	8,00	60,00	405
2234	VITOR LUCAS MASSARU MORI	12,00	10,00	16,00	18,00	4,00	60,00	406
3574	CAMILA LARRUBIA PINHEIRO DE LIMA	12,00	6,00	18,00	16,00	8,00	60,00	407
3127	VIVIANE VILARIM DOS SANTOS SOUZA	12,00	10,00	18,00	16,00	4,00	60,00	408
2414	JANAÍNA SOUZA E SILVA	6,00	10,00	16,00	16,00	12,00	60,00	409
1802	RAFAELA INNOCENCIO	10,00	8,00	16,00	16,00	10,00	60,00	410
3503	ANA CRISTINA PASSADOR	16,00	4,00	16,00	16,00	8,00	60,00	411
526	INES RODRIGUES CAETANO DE SOUZA	14,00	6,00	16,00	16,00	8,00	60,00	412
1472	DANILO ALVES GOMES DE SOUZA	14,00	6,00	16,00	16,00	8,00	60,00	413
418	RENATA DE ANDRADE TEIXEIRA	14,00	4,00	18,00	14,00	10,00	60,00	414



EDUCAÇÃO

3419	VALÉRIA BONFIM JANINI	12,00	8,00	18,00	14,00	8,00	60,00	415
2304	CARLA LAÍS SANTOS SILVA	10,00	12,00	18,00	14,00	6,00	60,00	416
1974	CAROLINE SILVA PEREIRA	14,00	4,00	16,00	14,00	12,00	60,00	417
2116	ROSA MARIA JANUARIO SUCENA	12,00	6,00	16,00	14,00	12,00	60,00	418
1603	RAQUEL APARECIDA LEANDRO	14,00	6,00	16,00	14,00	10,00	60,00	419
1913	MIRIAN SENE DA COSTA	10,00	10,00	16,00	14,00	10,00	60,00	420
524	JAMILE SOARES DE OLIVEIRA	14,00	8,00	16,00	14,00	8,00	60,00	421
739	MILEIDE TERRIBILE	14,00	8,00	16,00	14,00	8,00	60,00	422
578	JANAINA DA SILVA FISCHER	10,00	10,00	14,00	14,00	12,00	60,00	423
3749	TAÍS ALVES RAHAL FARHAT	12,00	10,00	14,00	14,00	10,00	60,00	424
260	ROSELI CRISTINA MATIAS GONÇALVES	12,00	12,00	14,00	14,00	8,00	60,00	425
1789	CARLA ROBERTA RIVELLI DELGADO ALSINA NAVARRO	12,00	12,00	14,00	14,00	8,00	60,00	426
155	ESTELA VÂNIA ALVES LEITE DE CAMPOS	10,00	14,00	14,00	14,00	8,00	60,00	427
1999	CARLA CRISTINA FERRARI CORREA	8,00	16,00	14,00	14,00	8,00	60,00	428
2577	EVA DE FÁTIMA CARDOSO VIEIRA DE OLIVEIRA	12,00	14,00	14,00	14,00	6,00	60,00	429
331	ROSANA ALENCAR GARDEL SILVA	12,00	8,00	18,00	12,00	10,00	60,00	430
179	DANIELA CAROLINE FAUSTINO	16,00	6,00	18,00	12,00	8,00	60,00	431
2827	SANDRA RIBAS PORTELA	14,00	10,00	18,00	12,00	6,00	60,00	432
3813	ANA CARLA NEGRO LUCENA	14,00	10,00	18,00	12,00	6,00	60,00	433
579	FABIANE KAIP SEBASTIAO	14,00	8,00	16,00	12,00	10,00	60,00	434
3429	DANIELA MOTA DI LELLA MESSIAS	12,00	10,00	16,00	12,00	10,00	60,00	435
3824	PRISCILA ROVERI	16,00	8,00	16,00	12,00	8,00	60,00	436
242	DIRCE DE OLIVEIRA GARCIA	14,00	10,00	16,00	12,00	8,00	60,00	437
477	JANETE APARECIDA BARBOSA	12,00	12,00	16,00	12,00	8,00	60,00	438
1887	LUANA CRISTINA RAMALHO AMBROSIN	12,00	12,00	16,00	12,00	8,00	60,00	439
3953	LUIZA LAIZA INÁCIO BARROS	12,00	14,00	16,00	12,00	6,00	60,00	440
3058	KATE ALVES DA SILVA	12,00	14,00	16,00	12,00	6,00	60,00	441
3354	TÁBATA PARDINI SILVA	12,00	10,00	14,00	12,00	12,00	60,00	442
2757	MARILZA GOMES PEREIRA NOGUEIRA	10,00	12,00	14,00	12,00	12,00	60,00	443
2951	FRANCIELLY LEITE MOREIRA DE JESUS	8,00	8,00	20,00	10,00	14,00	60,00	444
3162	LILIAN MESSIAS SARMENTO	10,00	12,00	18,00	10,00	10,00	60,00	445
487	ADRIANA AKEMY KOBASHIGAWA PANTALONE	12,00	12,00	18,00	10,00	8,00	60,00	446
1625	VERA LÚCIA BATISTA DIAS	12,00	8,00	16,00	10,00	14,00	60,00	447
2902	FERNANDA INÊZ HENRIQUE	10,00	10,00	16,00	10,00	14,00	60,00	448
2877	MERIELEN DE LIMA	12,00	10,00	16,00	10,00	12,00	60,00	449
3420	JULIANA CRISTINA BELARMINO COELHO	16,00	8,00	16,00	10,00	10,00	60,00	450
2323	ADRINEIA APARECIDA MIGUEL FELIPPE	14,00	10,00	16,00	10,00	10,00	60,00	451
243	PEDRINA DE SOUZA ALVES DE ALMEIDA	14,00	10,00	16,00	10,00	10,00	60,00	452
411	FANILZA DE ARAÚJO PIRATELLI	12,00	12,00	16,00	10,00	10,00	60,00	453
1832	FERNANDA GAROFOLO ZAVITOSKI	12,00	12,00	16,00	10,00	10,00	60,00	454
2120	ANA PAULA GALICIANI DE LIMA	12,00	12,00	16,00	10,00	10,00	60,00	455
460	LUANA ROMANO GROSSELI	12,00	12,00	16,00	10,00	10,00	60,00	456
2416	ALINE KARINA SANTOS DA SILVA	10,00	14,00	16,00	10,00	10,00	60,00	457
1222	CRISTINA DE CASSIA PESSOA MONTESELI FELICIANO	6,00	18,00	16,00	10,00	10,00	60,00	458
2994	MARIA APARECIDA OLIVEIRA FERREIRA	14,00	12,00	16,00	10,00	8,00	60,00	459
410	APARECIDA FERREIRA DA PAZ SILVA	14,00	12,00	16,00	10,00	8,00	60,00	460
2711	ADRIELE ENES SILVA	14,00	12,00	16,00	10,00	8,00	60,00	461
2001	MILENA CRISTINA BARADEL	14,00	12,00	16,00	10,00	8,00	60,00	462
2878	LUANA CARDOSO DOMINGOS	12,00	14,00	16,00	10,00	8,00	60,00	463
1415	CAMILA FIGUEREDO DA SILVA LIMA	12,00	16,00	16,00	10,00	6,00	60,00	464
3342	JOSÉ GOMES NASCIMENTO FILHO	12,00	12,00	14,00	10,00	12,00	60,00	465
987	MUNIZE SUELEN SILVEIRA DE LIMA	10,00	14,00	14,00	10,00	12,00	60,00	466
85	LUANA CRISTINA DOURADO VICENTE	14,00	12,00	14,00	10,00	10,00	60,00	467
2799	SILVANA APARECIDA MENEGHEL MORO	14,00	14,00	14,00	10,00	8,00	60,00	468
2402	NATHALIA RIBEIRO SANTOS	12,00	14,00	12,00	10,00	12,00	60,00	469
2181	VINICIUS ORTIZ CARACCO	12,00	16,00	12,00	10,00	10,00	60,00	470
2521	VANESSA FRANCO DA SILVA ALMEIDA	12,00	12,00	20,00	8,00	8,00	60,00	471
148	THAYSA THAWANY GALDINO DA SILVA	12,00	14,00	20,00	8,00	6,00	60,00	472
1081	VANESSA ALVES DA CRUZ	12,00	8,00	18,00	8,00	14,00	60,00	473
1772	ALISSON ALVES DOS SANTOS	8,00	14,00	18,00	8,00	12,00	60,00	474
53	FERNANDA JAKELINE SILVA	16,00	8,00	18,00	8,00	10,00	60,00	475
1615	GIORGIA ANDRESSA CECCON	12,00	12,00	18,00	8,00	10,00	60,00	476
329	MONICA LUCIANA VOLPINI OVIDIO	14,00	12,00	18,00	8,00	8,00	60,00	477
1064	ADRIANA VALÉRIA RAMIRO BENTO DA SILVA	16,00	10,00	16,00	8,00	10,00	60,00	478
2636	VERÔNICA DE LIMA MENDONÇA	16,00	10,00	16,00	8,00	10,00	60,00	479
2338	ELISAMA TOMAZ DE LIMA	16,00	12,00	16,00	8,00	8,00	60,00	480
1384	JESSICA DE CASSIA PEDRASSOLLI DEPIERI	12,00	16,00	16,00	8,00	8,00	60,00	481
3274	BIANCA PIRES DA SILVA	14,00	12,00	14,00	8,00	12,00	60,00	482
751	CARMEM CRISTINA DA SILVA BARDI	16,00	12,00	14,00	8,00	10,00	60,00	483
582	BÁRBARA BUENO FIALHO DE LIMA	16,00	6,00	18,00	6,00	14,00	60,00	484
3724	MARIA JULIANA DO AMARAL ANDRADE	14,00	10,00	18,00	6,00	12,00	60,00	485
3569	FABIANA LUCHETTI RUIZ	10,00	14,00	18,00	6,00	12,00	60,00	486
343	LUCILENE TABOGA DE BRITO	8,00	18,00	16,00	6,00	12,00	60,00	487
873	ADRIANA ARAUJO FERREIRA BUSCH	16,00	16,00	14,00	6,00	8,00	60,00	488
1920	LIA PORTE DO AMARAL LIMA	14,00	12,00	18,00	4,00	12,00	60,00	489
2868	MARISE PEREZ SOARES	12,00	14,00	14,00	10,00	8,00	58,00	490
3781	MARIA DE LURDES FÁVARO PERESIN	14,00	8,00	16,00	10,00	10,00	58,00	491
3653	FÁTIMA AP. DE ANGELO BORIM	12,00	10,00	20,00	8,00	8,00	58,00	492
2053	LUIZ RICARDO DE ALMEIDA	10,00	4,00	14,00	18,00	12,00	58,00	493
106	SELMA SOUZA DIAS	10,00	6,00	14,00	16,00	12,00	58,00	494
1796	IVANILDE SEVERO DE ARAUJO PATRÍCIO	10,00	10,00	14,00	16,00	8,00	58,00	495
1618	SIMONE PIERAZO	16,00	6,00	14,00	16,00	6,00	58,00	496
2250	EMILIA DE LIMA ARAUJO	14,00	2,00	18,00	14,00	10,00	58,00	497
737	JESSICA MACHADO LAROCA	14,00	4,00	18,00	14,00	8,00	58,00	498
562	ROSANA ODETE DOS SANTOS ANDRADE	8,00	14,00	18,00	14,00	4,00	58,00	499



EDUCAÇÃO

3151	FABIANA PERPETUA DELPINO LIMA CLARO	10,00	8,00	16,00	14,00	10,00	58,00	500
1092	ROSEMARI ALVES DOS SANTOS	16,00	4,00	16,00	14,00	8,00	58,00	501
2809	ALESSANDRA MARSICANO CLEMENTINO DOS SANTOS	16,00	4,00	16,00	14,00	8,00	58,00	502
1810	VANESSA DE MENEZES DA SILVA	14,00	10,00	16,00	14,00	4,00	58,00	503
788	SUEDIS FACIOLI SILVA	14,00	8,00	14,00	14,00	8,00	58,00	504
3869	ANGELICA ROMBOLI	12,00	14,00	12,00	14,00	6,00	58,00	505
444	MAXWELL CASTRO GUEDES	12,00	10,00	10,00	14,00	12,00	58,00	506
2893	VANESSA CLAUDINO MAGALHÃES	8,00	8,00	20,00	12,00	10,00	58,00	507
1153	LUCIANA DOS SANTOS CHIQUITELLI	8,00	10,00	20,00	12,00	8,00	58,00	508
193	EDINA INACIO	12,00	8,00	20,00	12,00	6,00	58,00	509
162	ISABELLA TAISSA PIAZZAROLI	10,00	4,00	18,00	12,00	14,00	58,00	510
571	CRISTIANE MARIA DE ARAÚJO ROSÁRIO	12,00	6,00	18,00	12,00	10,00	58,00	511
2427	CLAUDIA RODRIGUES DO NASCIMENTO RIBEIRO	8,00	10,00	18,00	12,00	10,00	58,00	512
2503	ELAINE CRISTINA RAMOS DE SOUZA	10,00	10,00	18,00	12,00	8,00	58,00	513
660	ELIANA MARTINES DA SILVA	12,00	8,00	16,00	12,00	10,00	58,00	514
2490	ADRIANA PIRES DE CARVALHO GALVÃO	12,00	12,00	16,00	12,00	6,00	58,00	515
2397	SOLANGELA CATARINA COUTO	12,00	8,00	14,00	12,00	12,00	58,00	516
412	MIRELLA REBUCI	12,00	10,00	14,00	12,00	10,00	58,00	517
1183	ANDRESSA ROBERTA GOMES CAMPOS	12,00	10,00	14,00	12,00	10,00	58,00	518
966	PAULA CRISTINA DE JESUS SILVA	14,00	10,00	14,00	12,00	8,00	58,00	519
229	ELAINE PONTES DE SOUSA	18,00	8,00	14,00	12,00	6,00	58,00	520
3278	SARA LOPES CIRILLO	10,00	12,00	12,00	12,00	12,00	58,00	521
1551	JULIANA PERLATTI FRARE	12,00	12,00	10,00	12,00	12,00	58,00	522
3935	DIVINA APARECIDA DE OLIVEIRA	10,00	8,00	18,00	10,00	12,00	58,00	523
3450	ELAINE CRISTINA GARBUIO	12,00	8,00	18,00	10,00	10,00	58,00	524
1792	DANIELA MINCHIO ANDREZ	12,00	8,00	18,00	10,00	10,00	58,00	525
3762	SILVIA DE GODOY LACERDA	10,00	10,00	18,00	10,00	10,00	58,00	526
192	KARINE FERREIRA NEIVA	10,00	10,00	18,00	10,00	10,00	58,00	527
2890	PATRICIA PEREIRA DA SILVA SANTOS	8,00	12,00	18,00	10,00	10,00	58,00	528
2331	KELLY CRISTINA ALVES TACIOLI	12,00	12,00	18,00	10,00	6,00	58,00	529
495	ANA CAROLINA GALLI MARAUS	12,00	14,00	18,00	10,00	4,00	58,00	530
2870	JOSIANE PEDRO DOS SANTOS	16,00	12,00	18,00	10,00	2,00	58,00	531
1247	PATRICIA SOARES DE OLIVEIRA	10,00	10,00	16,00	10,00	12,00	58,00	532
1382	JOCELAINÉ MENEGUIM PEREIRA ALMEIDA	10,00	12,00	16,00	10,00	10,00	58,00	533
1664	ANDRÉA PESSOA GOMES	14,00	10,00	16,00	10,00	8,00	58,00	534
3845	MARIA CRISTINA MAZALI	14,00	10,00	16,00	10,00	8,00	58,00	535
985	CIDÉLIA ROCHA TRINIDADE DA SILVA	14,00	10,00	16,00	10,00	8,00	58,00	536
150	MICHELE DIONISIO SILVA	12,00	12,00	16,00	10,00	8,00	58,00	537
1553	HOSANA CRISTINA DE AZEVEDO PAIVA	10,00	14,00	16,00	10,00	8,00	58,00	538
2937	JULIANE SERVIO ZIVIANI	16,00	10,00	16,00	10,00	6,00	58,00	539
164	NAYARA DA SILVA LIMA	12,00	14,00	16,00	10,00	6,00	58,00	540
1159	VALÉRIA APARECIDA GARCIA	14,00	16,00	16,00	10,00	2,00	58,00	541
3634	ELIZABETE RIBEIRO ARANHA	10,00	10,00	14,00	10,00	14,00	58,00	542
1009	JULIA LUIZA OLIVEIRA DE CASTRO	10,00	10,00	14,00	10,00	14,00	58,00	543
2802	ANA LUCIA SILVA MACHADO VILAS BOAS	8,00	16,00	14,00	10,00	10,00	58,00	544
3358	THAIS CRISTINA DE MELLO FREITAS CIRIACO	6,00	18,00	14,00	10,00	10,00	58,00	545
3528	BRUNA CARDOSO SANTANA DE FARIA	14,00	14,00	14,00	10,00	6,00	58,00	546
3304	BARBARA FERNANDA TOTH	14,00	16,00	14,00	10,00	4,00	58,00	547
2275	ANANDA RODRIGUES AZEVEDO ROCHA	10,00	12,00	12,00	10,00	14,00	58,00	548
2732	JESSICA FRANCO ALVES	14,00	10,00	12,00	10,00	12,00	58,00	549
2639	NAYÁ TERRA CATSELIDIS	14,00	6,00	18,00	8,00	12,00	58,00	550
2996	ROSELI DE FÁTIMA SCHIAVINATTO DE OLIVEIRA	16,00	6,00	18,00	8,00	10,00	58,00	551
2896	MARIA DE FATIMA ARAUJO CABRAL	12,00	10,00	18,00	8,00	10,00	58,00	552
2403	BÁRBARA TELES SILVEIRA	12,00	10,00	18,00	8,00	10,00	58,00	553
2557	MARIA LÚCIA DE OLIVEIRA VASCONCELOS	10,00	18,00	18,00	8,00	4,00	58,00	554
2926	MARIA AUXILIADORA DOS SANTOS BARROS	12,00	10,00	16,00	8,00	12,00	58,00	555
3030	GIOVANNA MARINA ANDRADE SILVA	14,00	10,00	16,00	8,00	10,00	58,00	556
3264	GABRIELA PEREIRA DA SILVA	12,00	14,00	16,00	8,00	8,00	58,00	557
1717	ELKE ALVES DOS SANTOS	14,00	14,00	16,00	8,00	6,00	58,00	558
1024	ANDREIA SILVA SARTORATO	14,00	8,00	14,00	8,00	14,00	58,00	559
957	GISELE FERREIRA	12,00	12,00	14,00	8,00	12,00	58,00	560
2087	ROBERTO CLAUDIO BARBOSA JUNIOR	12,00	14,00	14,00	8,00	10,00	58,00	561
177	THAINÁ APARECIDA DE SOUZA BALDAN	18,00	12,00	12,00	8,00	8,00	58,00	562
3485	ALINE DA SILVA MELO	16,00	14,00	12,00	8,00	8,00	58,00	563
2393	VALÉRIA DA ROCHA	14,00	12,00	18,00	6,00	8,00	58,00	564
2027	LUCÉLIA APARECIDA MARCHESIN DE SOUZA	12,00	14,00	18,00	6,00	8,00	58,00	565
3789	ELIETE APARECIDA LOPES BALESTRIN	14,00	12,00	16,00	6,00	10,00	58,00	566
2343	SIMÉIA SOARES AZEVEDO CAMARGO	16,00	12,00	16,00	6,00	8,00	58,00	567
2710	SILVIA SOARES MOTA	16,00	14,00	16,00	6,00	6,00	58,00	568
3007	ANA CLAUDIA DOS SANTOS BERGAMIN DE ALMEIDA	12,00	16,00	14,00	6,00	10,00	58,00	569
107	JACQUELINI FERREIRA SANTANA SANTOS	14,00	16,00	14,00	6,00	8,00	58,00	570
2611	CASSIA DANIELLY RIBEIRO DA ROCHA	10,00	16,00	16,00	4,00	12,00	58,00	571
3472	NATASHA ALMEIDA DE MOURA	12,00	16,00	16,00	2,00	12,00	58,00	572
3132	DEISE LOPES	14,00	14,00	14,00	8,00	6,00	56,00	573
355	MÔNICA FERREIRA MARTINS	8,00	6,00	18,00	16,00	8,00	56,00	574
3387	SOLANGE APARECIDA DE SOUSA	8,00	8,00	18,00	16,00	6,00	56,00	575
364	LARISSA OLIVEIRA RIBEIRO DA LUZ	12,00	4,00	16,00	16,00	8,00	56,00	576
1531	LUCIANE TRETOW NEVES	10,00	8,00	18,00	14,00	6,00	56,00	577
127	THANIA AMORIM SILVA	14,00	8,00	16,00	14,00	4,00	56,00	578
3596	MARIA APARECIDA DA SILVA	12,00	10,00	16,00	14,00	4,00	56,00	579
3882	MARIA DAS GRAÇAS SILVA FERNANDES	12,00	4,00	14,00	14,00	12,00	56,00	580
2785	MARIA ISABELLA POLLO MOURA	10,00	14,00	14,00	14,00	4,00	56,00	581
877	ANA PAULA PEREIRA DOS SANTOS	8,00	6,00	20,00	12,00	10,00	56,00	582
3062	JULIANA APARECIDA DE AZEVEDO BORGES DA SILVA	8,00	8,00	18,00	12,00	10,00	56,00	583
896	ERICA VANESSA DOS SANTOS SOUZA	12,00	6,00	18,00	12,00	8,00	56,00	584



EDUCAÇÃO

14	DANIELA PATRÍCIA DE OLIVEIRA INHÁ	12,00	6,00	18,00	12,00	8,00	56,00	585
2978	SILVIA DE CASSIA MACHADO BARBOSA	12,00	6,00	16,00	12,00	10,00	56,00	586
2179	MARIANA GENTILE AMORIM ANTONIO	10,00	8,00	16,00	12,00	10,00	56,00	587
2563	NATHALIA EMANOELI MUNUERA GONÇALVES	10,00	8,00	16,00	12,00	10,00	56,00	588
3198	INGRID PATRICIA DOS SANTOS RODRIGUES	8,00	10,00	16,00	12,00	10,00	56,00	589
3267	MAYLDES CAYRES SANTOS	12,00	8,00	16,00	12,00	8,00	56,00	590
367	SIMONE MARIA DE LIMA BOTAO	10,00	10,00	16,00	12,00	8,00	56,00	591
1644	DAISY ANNE CRISTINA DE OLIVEIRA BARBOSA	10,00	12,00	16,00	12,00	6,00	56,00	592
3856	AMANDA ROMBOLI	12,00	12,00	16,00	12,00	4,00	56,00	593
62	CINTIA CINARA FERREIRA	12,00	2,00	14,00	12,00	16,00	56,00	594
3185	ANA PAULA D. DE OLIVEIRA GRECCO	12,00	8,00	14,00	12,00	10,00	56,00	595
2387	VALÉRIA ANTÔNIA AGUIAR SOUSA PINTO	6,00	14,00	14,00	12,00	10,00	56,00	596
3038	SIRLEI APARECIDA MARCHIOTI	12,00	12,00	14,00	12,00	6,00	56,00	597
3506	GIOVANNA BELINI QUERINO CAVALCANTE	12,00	12,00	14,00	12,00	6,00	56,00	598
1050	JAQUELINE LUCHIM CHIARAMONTE	10,00	14,00	14,00	12,00	6,00	56,00	599
1636	LUCIMARA OLIVEIRA PRIOSTI	14,00	6,00	12,00	12,00	12,00	56,00	600
761	MARLEIDE CONCEIÇÃO DIDIER CUSTÓDIO	12,00	6,00	18,00	10,00	10,00	56,00	601
523	VIVIANE DE LIMA KLEIN	14,00	6,00	18,00	10,00	8,00	56,00	602
2336	MARIA DAS GRAÇAS VIEIRA ROCHA	16,00	6,00	18,00	10,00	6,00	56,00	603
4003	SUELY GUERREIRO	14,00	8,00	18,00	10,00	6,00	56,00	604
3945	CINDYELLEN SGARIBOLDI SANTOS	12,00	10,00	18,00	10,00	6,00	56,00	605
3457	FERNANDA XAVIER DE SOUZA NOVAKOSKI	12,00	6,00	16,00	10,00	12,00	56,00	606
682	TREICE DE SOUZA MARQUES	12,00	6,00	16,00	10,00	12,00	56,00	607
1268	LETÍCIA PARAZZI ROSA	12,00	8,00	16,00	10,00	10,00	56,00	608
385	CAMILA STEFANINI MENDES DA SILVA	10,00	10,00	16,00	10,00	10,00	56,00	609
1749	MAÍRA CRISTINA BRANDO	10,00	10,00	16,00	10,00	10,00	56,00	610
2944	MARIA JOSÉ DE SOUZA VERÇOSA	10,00	12,00	16,00	10,00	8,00	56,00	611
2244	CLAUDIA RIBEIRO MALAVAZZI	14,00	10,00	16,00	10,00	6,00	56,00	612
1446	EVA LUCIA RODRIGUES DE SOUZA	12,00	14,00	16,00	10,00	4,00	56,00	613
2541	RAYANE LOPES GONÇALVES DA SILVA	12,00	14,00	16,00	10,00	4,00	56,00	614
766	CAROLINA MODENEIS RUELA	12,00	8,00	14,00	10,00	12,00	56,00	615
4119	GRASIELLI CLARISSE MARCULINO ALVES	12,00	8,00	14,00	10,00	12,00	56,00	616
1961	CAROLINE CRISTINE BARBOSA HENRIQUE	12,00	8,00	14,00	10,00	12,00	56,00	617
1724	MARIA ADELIA AIELLO MASSA ZAMBON	12,00	12,00	14,00	10,00	8,00	56,00	618
3052	LETICIA YURI CORDEIRO	12,00	12,00	14,00	10,00	8,00	56,00	619
2341	HELOISA VERISSIMO PRAXEDES	14,00	14,00	12,00	10,00	6,00	56,00	620
485	ELISÂNGELA COSTA MENDES	14,00	14,00	12,00	10,00	6,00	56,00	621
4039	MIRIAM DA SILVA	12,00	12,00	20,00	8,00	4,00	56,00	622
2784	JULIANA MARREIRA DE MIRANDA PERES	12,00	8,00	18,00	8,00	10,00	56,00	623
322	ISOLDA LUCA DE LIMA	10,00	10,00	18,00	8,00	10,00	56,00	624
2592	JESSICA MIGUEL DE SOUZA	16,00	6,00	18,00	8,00	8,00	56,00	625
3470	ELIANE ANZELOTTI ZEN	12,00	10,00	18,00	8,00	8,00	56,00	626
613	SONIA LOPREIATO PIROS	10,00	12,00	18,00	8,00	8,00	56,00	627
1709	FLAVIANA DA COSTA RIBEIRO	16,00	8,00	18,00	8,00	6,00	56,00	628
1001	FRANCI REGIA DO NASCIMENTO DINIZ	14,00	10,00	18,00	8,00	6,00	56,00	629
3096	FABIOLA CASSIMIRA CAMATARI PAES	10,00	14,00	18,00	8,00	6,00	56,00	630
3532	PRISCILA APARECIDA CASANOVA MOURA	10,00	8,00	16,00	8,00	14,00	56,00	631
3992	PRISCILLA DA SILVA MOURA	16,00	6,00	16,00	8,00	10,00	56,00	632
3965	MARIA CELIA DOS SANTOS	14,00	8,00	16,00	8,00	10,00	56,00	633
1633	QUEZIA MARIANO PEREIRA SILVA	14,00	10,00	16,00	8,00	8,00	56,00	634
3984	CINTIA LARA PESCUMA PEREIRA	12,00	12,00	16,00	8,00	8,00	56,00	635
2621	FELIPE ALMEIDA DOS SANTOS	12,00	12,00	16,00	8,00	8,00	56,00	636
224	ANDREZA DE OLIVEIRA	12,00	12,00	14,00	8,00	10,00	56,00	637
820	JOICE REIS BRITO	16,00	10,00	14,00	8,00	8,00	56,00	638
80	PALOMA RABASSI	12,00	14,00	14,00	8,00	8,00	56,00	639
3241	JÉSSICA ALINE CARDOSO DA SILVA	16,00	12,00	14,00	8,00	6,00	56,00	640
1955	MARIA EDNALVA SOUSA SILVA	16,00	4,00	20,00	6,00	10,00	56,00	641
3509	CRISTINA APARECIDA FIRMINO	8,00	12,00	20,00	6,00	10,00	56,00	642
1656	FABIANE PORCELLI CARO MAZIERO	14,00	6,00	18,00	6,00	12,00	56,00	643
2092	BEATRIZ OLIVEIRA GUIDINI	14,00	8,00	18,00	6,00	10,00	56,00	644
1612	MARIA DA GLÓRIA SILVA OLIVEIRA	12,00	10,00	18,00	6,00	10,00	56,00	645
2927	SHIRLEI MONTEIRO DA SILVA	14,00	10,00	18,00	6,00	8,00	56,00	646
163	NATHALIA DE PAULA CARVALHO	14,00	10,00	18,00	6,00	8,00	56,00	647
615	CAMILA CRISTINA MARTINHO VIRGINIO BUSATO	8,00	16,00	18,00	6,00	8,00	56,00	648
632	EDNA DE FATIMA GREGIO DOS REIS	10,00	12,00	16,00	6,00	12,00	56,00	649
945	DAIANE GONÇALVES BARBOSA	10,00	10,00	16,00	6,00	10,00	56,00	650
2049	DANIELA GIMENES LOVER FUENTES	10,00	14,00	16,00	6,00	10,00	56,00	651
717	ANA PAULA MARTIN	16,00	10,00	16,00	6,00	8,00	56,00	652
633	GABRIELA FERNANDA SILVA DE SOUZA	14,00	14,00	16,00	6,00	6,00	56,00	653
725	LARISSA CRISTINA DE SOUSA	16,00	10,00	16,00	4,00	10,00	56,00	654
3170	DANIELA NASCIUTTI GONTIJO DOS SANTOS	16,00	8,00	14,00	4,00	14,00	56,00	655
2476	RITA DE CASSIA SOUSA SANTOS ALVES	12,00	8,00	14,00	8,00	12,00	54,00	656
652	EDILEUSA SEVERINO DE AQUINO	6,00	6,00	18,00	16,00	8,00	54,00	657
2779	SANDRA MARQUES DOS SANTOS SILVA	12,00	6,00	12,00	16,00	8,00	54,00	658
2796	ÉDIPO CASSIO DA SILVA	8,00	4,00	16,00	14,00	12,00	54,00	659
1146	CLAYDE APARECIDA PEGORETTI GOMES	10,00	8,00	16,00	14,00	6,00	54,00	660
2800	ELIS SIMON PROENÇA	10,00	12,00	16,00	14,00	2,00	54,00	661
771	MICHELE CRISTIANE COSTA DA SILVA	10,00	6,00	14,00	14,00	10,00	54,00	662
2788	RENATA FERREIRA DOS SANTOS NOGUEIRA	10,00	8,00	14,00	14,00	8,00	54,00	663
915	JOLEANE APARECIDA LEITE	8,00	10,00	14,00	14,00	8,00	54,00	664
2121	ERIKALGA BARBOSA GOMES BARBOSA	14,00	6,00	14,00	14,00	6,00	54,00	665
2298	SHEILA CRISTINA BUENO DE SOUZA	12,00	8,00	14,00	14,00	6,00	54,00	666
673	BÁRBARA DA SILVA FERREIRA	12,00	4,00	12,00	14,00	12,00	54,00	667
765	LETÍCIA APARECIDA OLIVEIRA DE LIMA	12,00	2,00	18,00	12,00	10,00	54,00	668
3847	SIMONE DE CAMARGO	8,00	6,00	18,00	12,00	10,00	54,00	669



EDUCAÇÃO

1011	INGRID JAYNE RODRIGUES	12,00	4,00	18,00	12,00	8,00	54,00	670
388	ELENA APARECIDA DE ASSUNÇÃO	10,00	6,00	18,00	12,00	8,00	54,00	671
839	MARIANA CASARIM DÁRIO	8,00	8,00	18,00	12,00	8,00	54,00	672
611	SANDRA TÁVORA ARRUDA	6,00	10,00	18,00	12,00	8,00	54,00	673
1275	GIOVANNA SAUERBRONN AMARO	10,00	8,00	18,00	12,00	6,00	54,00	674
1454	FLÁVIA RIBEIRO SILVA	12,00	2,00	16,00	12,00	12,00	54,00	675
1520	LIZANDRA BOLSONI GILA GARCIA	12,00	4,00	16,00	12,00	10,00	54,00	676
3194	SILVIA MARIA DE CAMARGO	10,00	6,00	16,00	12,00	10,00	54,00	677
42	VERA GONÇALVES DA SILVA	12,00	6,00	16,00	12,00	8,00	54,00	678
2280	JAISA DE SOUSA KATAGI	12,00	6,00	16,00	12,00	8,00	54,00	679
2070	MARGARETE APARECIDA DE OLIVEIRA ALVES	10,00	8,00	16,00	12,00	8,00	54,00	680
3117	RITA DE CÁSSIA VERDILE CIRILO	8,00	10,00	16,00	12,00	8,00	54,00	681
1313	CAROLINA DE RESENDE ESTEVES	8,00	10,00	16,00	12,00	8,00	54,00	682
1359	VIVIANE APARECIDA ESPINDOLA PAVAN	12,00	8,00	16,00	12,00	6,00	54,00	683
707	LIGIA APARECIDA DE OLIVEIRA	4,00	10,00	14,00	12,00	14,00	54,00	684
2047	SABRINA HELENA DA SILVA RODRIGUES	14,00	12,00	14,00	12,00	2,00	54,00	685
550	CRISNANDA STEFANI GONÇALVES RAMOS	12,00	10,00	10,00	12,00	10,00	54,00	686
459	GIRLANDIA SANTOS DA COSTA	12,00	-	20,00	10,00	12,00	54,00	687
1031	REGINA APARECIDA DE MENDONÇA MORA	14,00	4,00	18,00	10,00	8,00	54,00	688
73	MARIANA MATHEUS PICININI EVALT	12,00	6,00	18,00	10,00	8,00	54,00	689
3481	ALINE SILVA BARBALHO DOS ANJOS	16,00	4,00	18,00	10,00	6,00	54,00	690
3926	KARLA DONIZETE AMARO	10,00	12,00	18,00	10,00	4,00	54,00	691
227	DANIELA APARECIDA DA SILVA BASSI	10,00	6,00	16,00	10,00	12,00	54,00	692
2375	DIANA CRISTINA BARSOTTI	14,00	4,00	16,00	10,00	10,00	54,00	693
2236	CLEUSA CRISTINA CARDOSO PINTO CUNHA	12,00	6,00	16,00	10,00	10,00	54,00	694
2009	JANE ALESSANDRA YAMAGUTI DE CAMARGO	10,00	8,00	16,00	10,00	10,00	54,00	695
749	CICERA APARECIDA DA SILVA	12,00	8,00	16,00	10,00	8,00	54,00	696
1906	ANA PAULA GARCIA PERELLI	12,00	8,00	16,00	10,00	8,00	54,00	697
745	CARLA BIANCA MANZATTO CIPOLLA	12,00	8,00	16,00	10,00	8,00	54,00	698
2194	CINTIA MARA ALVARENGA DE OLIVEIRA	14,00	8,00	16,00	10,00	6,00	54,00	699
1738	VANILDE CALDEIRA DA SILVA SANTOS	10,00	12,00	16,00	10,00	6,00	54,00	700
1775	ROSALIA GEREMIAS DE OLIVEIRA FAUSTINO	8,00	14,00	16,00	10,00	6,00	54,00	701
710	ELAINE ARAUJO ALBANO	10,00	6,00	14,00	10,00	14,00	54,00	702
3685	DANIELE FRANCIS CAMPANHÁ DA SILVA	12,00	10,00	14,00	10,00	8,00	54,00	703
420	JAQUELINE APARECIDA DE OLIVEIRA CONCEIÇÃO	12,00	10,00	14,00	10,00	8,00	54,00	704
88	LETÍCYA DA SILVA SOUSA	12,00	10,00	14,00	10,00	8,00	54,00	705
3929	MARIA GRACIETE SILVA	12,00	12,00	14,00	10,00	6,00	54,00	706
3709	ANDRÉA TEIXEIRA DOS SANTOS MELO	14,00	14,00	14,00	10,00	2,00	54,00	707
2064	ADRIANA DE PAULA KRONEIS	6,00	12,00	12,00	10,00	14,00	54,00	708
831	RUTE TERESA DA SILVA ALTÃO	14,00	8,00	12,00	10,00	10,00	54,00	709
2622	FABIANA PRAXEDES FERREIRA	8,00	14,00	12,00	10,00	10,00	54,00	710
2460	MARISTER DURÃES OLIVEIRA	18,00	8,00	12,00	10,00	6,00	54,00	711
591	TATIANA HARUMI RODRIGUES KIKUCHI JOVITO	14,00	12,00	12,00	10,00	6,00	54,00	712
2253	MARIA FERNANDA MARTINS	14,00	16,00	10,00	10,00	4,00	54,00	713
1142	DEBORA ALCANTARA RIBAS	10,00	8,00	20,00	8,00	8,00	54,00	714
2564	CATIA REGINA NERING TAVARES	10,00	6,00	18,00	8,00	12,00	54,00	715
3116	CLEONICE FELIX DE OLIVEIRA	10,00	6,00	18,00	8,00	12,00	54,00	716
2767	EDNA DE FÁTIMA TOLEDO	10,00	8,00	18,00	8,00	10,00	54,00	717
2141	DANIELE CRISTINA ARRUDA DOS SANTOS	14,00	6,00	18,00	8,00	8,00	54,00	718
2038	ANA PAULA FERREIRA OLIVEIRA	8,00	14,00	18,00	8,00	6,00	54,00	719
2880	ROSANGELA APARECIDA LEITE	8,00	10,00	16,00	8,00	12,00	54,00	720
3954	CLAUDINEIA ALVES BRANDÃO E SILVA	12,00	8,00	16,00	8,00	10,00	54,00	721
1821	ADRIANA SILVA CUSTÓDIO	12,00	8,00	16,00	8,00	10,00	54,00	722
887	GABRIELA DOS ANJOS SILVA	14,00	8,00	16,00	8,00	8,00	54,00	723
2981	ELIANE PEREIRA DA SILVA	12,00	10,00	16,00	8,00	8,00	54,00	724
2458	DANIELA CRISTINA AUGUSTO BORGES	8,00	14,00	16,00	8,00	8,00	54,00	725
2512	ISELDA MARIA DA SILVA	12,00	12,00	16,00	8,00	6,00	54,00	726
2384	IRANICE PEREIRA DA SILVA	12,00	12,00	16,00	8,00	6,00	54,00	727
2725	GISANILDES TELES DA SILVA	14,00	12,00	16,00	8,00	4,00	54,00	728
1898	DANIELLE DE ALMEIDA SOARES LIMA ROCHA	12,00	10,00	14,00	8,00	10,00	54,00	729
100	TATIANA DONIZETTI FUMANI	14,00	14,00	14,00	8,00	4,00	54,00	730
2720	ROSEMEIRE ANGELA DOS SANTOS BARBERINO	10,00	18,00	14,00	8,00	4,00	54,00	731
2605	GISELE SCATAMBURLO PEREIRA	14,00	10,00	12,00	8,00	10,00	54,00	732
2697	JAIRES SABRINA FERNANDES AGUIAR SILVA	14,00	10,00	12,00	8,00	10,00	54,00	733
1089	JOSIANE MATOS MARTINS	16,00	12,00	12,00	8,00	6,00	54,00	734
2345	GISLEI APARECIDA BUENO QUEIROZ	14,00	14,00	12,00	8,00	6,00	54,00	735
3787	ADRIANA BALEEIRO PRADO LOPES	12,00	12,00	10,00	8,00	12,00	54,00	736
2967	VALERIA APARECIDA CATIONI DA SILVA	12,00	8,00	18,00	6,00	10,00	54,00	737
2096	APARECIDA MARTINS	10,00	10,00	18,00	6,00	10,00	54,00	738
384	KELLY CRISTINA RODRIGUE FOGAÇA	8,00	12,00	18,00	6,00	10,00	54,00	739
3458	PAOLA NICOLETTI FORTI	12,00	10,00	18,00	6,00	8,00	54,00	740
3924	NATÁLIA AMARO VENANCIO	14,00	10,00	18,00	6,00	6,00	54,00	741
1165	BÁRBARA CAROLINE MORETTI SILVA	16,00	6,00	16,00	6,00	10,00	54,00	742
620	CAMILA FERNANDA DE LIMA	10,00	12,00	16,00	6,00	10,00	54,00	743
858	DANIELA PAULA CREPALDI DA SILVA	14,00	10,00	16,00	6,00	8,00	54,00	744
358	FRANCIELLE DE OLIVEIRA BARBOSA	12,00	12,00	16,00	6,00	8,00	54,00	745
3624	CLEIDE MARIA DA SILVA FERMINO	12,00	10,00	14,00	6,00	12,00	54,00	746
3663	JULIANA SILVA SOUZA DOS SANTOS	16,00	10,00	14,00	6,00	8,00	54,00	747
2429	MARIA JOSÉ DE OLIVEIRA	14,00	12,00	12,00	6,00	10,00	54,00	748
952	SHEILA CRISTINA GRISOTTI DELPOIO	14,00	14,00	12,00	6,00	8,00	54,00	749
1379	KHEYLA ADRIANA SANTOS PELISSARE	12,00	8,00	18,00	4,00	12,00	54,00	750
1956	CAMILA LEARDINI	14,00	10,00	16,00	4,00	10,00	54,00	751
2339	CRISTINA FERNANDES DE OLIVEIRA	14,00	12,00	16,00	4,00	8,00	54,00	752
3392	IZETE APARECIDA FERNANDES MENDONÇA BACARIN	12,00	8,00	14,00	10,00	8,00	52,00	753
1761	PRISCILA FERNANDA GONÇALVES	6,00	8,00	18,00	16,00	4,00	52,00	754



EDUCAÇÃO

3146	DANIELLE GOMES DE SOUSA ANDRADE	8,00	6,00	14,00	16,00	8,00	52,00	755
3699	IRENE MARIA DE SOUZA	8,00	4,00	16,00	14,00	10,00	52,00	756
43	PAULA MARQUES BELARMINO FERREIRA	6,00	6,00	16,00	14,00	10,00	52,00	757
1347	SILVANA MARTINS HERNANDES FACIN	8,00	10,00	16,00	14,00	4,00	52,00	758
2135	LUCIBERGUE FERREIRA DE ANDRADE	14,00	6,00	16,00	14,00	2,00	52,00	759
2603	VANDA DE OLIVEIRA ALVES	12,00	12,00	12,00	14,00	2,00	52,00	760
1925	GÉSSICA DA SILVA PEREIRA	8,00	4,00	18,00	12,00	10,00	52,00	761
3647	GABRIELA SILVA SANTOS	8,00	8,00	18,00	12,00	6,00	52,00	762
111	DANIELLE CRISTIANE RIBEIRO GONÇALVES	12,00	6,00	18,00	12,00	4,00	52,00	763
1242	JOSÉ CLAUDIO MARTINS MONTEIRO	10,00	6,00	16,00	12,00	8,00	52,00	764
3131	VILMA SILVA DE AGUIAR	8,00	8,00	16,00	12,00	8,00	52,00	765
2098	ELIEGE PEREIRA GOMES	8,00	8,00	16,00	12,00	8,00	52,00	766
3921	JOSIANE RENATA LEVORATO FABER SANTOS	14,00	4,00	16,00	12,00	6,00	52,00	767
4061	VANIA CRISTINA MICHELETTO	12,00	6,00	16,00	12,00	6,00	52,00	768
813	LUCIELE SANTOS DE SOUZA GUEDES	6,00	12,00	14,00	12,00	8,00	52,00	769
3226	THAIS DALLA VECCHIA DE TOLEDO	12,00	8,00	14,00	12,00	6,00	52,00	770
1975	CANDIDA MARIA DE JESUS HEG OLIVEIRA	8,00	12,00	14,00	12,00	6,00	52,00	771
950	FABIANA DE FARIAS SOUSA	16,00	2,00	12,00	12,00	10,00	52,00	772
1742	ERICA TAVARES TITA	10,00	12,00	12,00	12,00	6,00	52,00	773
1921	VANESSA PAIVA RODRIGUES	14,00	12,00	12,00	12,00	2,00	52,00	774
2324	TAMIRES MACEDO	4,00	10,00	10,00	12,00	16,00	52,00	775
4035	IZABEL CRISTINA DE OLIVEIRA SILVA	12,00	16,00	10,00	12,00	2,00	52,00	776
3343	AURORA CARDILLO FEVEIREIRO	12,00	2,00	18,00	10,00	10,00	52,00	777
2313	MARIA CLÉCIA BITENCOURT PEREIRA	12,00	4,00	18,00	10,00	8,00	52,00	778
3731	MARIANA ALVES DA SILVA	12,00	4,00	18,00	10,00	8,00	52,00	779
2876	VIVIANE APARECIDA FANGER	8,00	8,00	18,00	10,00	8,00	52,00	780
1215	MARIA LUCINALVA DE NEGREIROS	10,00	8,00	18,00	10,00	6,00	52,00	781
866	LUCINEIDE DA SILVA	10,00	8,00	18,00	10,00	6,00	52,00	782
690	JAQUELINE AYRES ORTEGA	14,00	6,00	18,00	10,00	4,00	52,00	783
4036	JACQUELINE LOPES DE OLIVEIRA	14,00	4,00	16,00	10,00	8,00	52,00	784
3474	EMILCE NALINI	12,00	6,00	16,00	10,00	8,00	52,00	785
1371	MAYARA SALETE DOS SANTOS	12,00	6,00	16,00	10,00	8,00	52,00	786
3843	AMANDA FOSSEM	10,00	10,00	16,00	10,00	6,00	52,00	787
934	VALERYA MARIA TEIXEIRA LOPES	12,00	10,00	16,00	10,00	4,00	52,00	788
1674	ADRIANA AP. MARTINS BARCARO	12,00	10,00	16,00	10,00	4,00	52,00	789
118	CIRLENE DELMINO ALMEIDA	6,00	6,00	14,00	10,00	16,00	52,00	790
594	AMANDA PADOVAN FARIA	12,00	6,00	14,00	10,00	10,00	52,00	791
4128	LUCIANA MARIA POSSA NIZA	12,00	8,00	14,00	10,00	8,00	52,00	792
3177	LARISSA RODRIGUES SIMÕES	12,00	8,00	14,00	10,00	8,00	52,00	793
4023	ANTONIA NILZA BEZERRA FERNANDES	10,00	12,00	14,00	10,00	6,00	52,00	794
1908	GIANI ARRUDA CONTARINI FELICE	10,00	12,00	14,00	10,00	6,00	52,00	795
1065	SILVIA REGINA RODRIGUES	8,00	14,00	14,00	10,00	6,00	52,00	796
1754	CAROLINE BARONE DA SILVA	12,00	8,00	12,00	10,00	10,00	52,00	797
2584	KELSYMARA RODRIGUES PINHEIRO DA SILVA ROBERTO	10,00	14,00	12,00	10,00	6,00	52,00	798
3658	VERONICA ALVES DOS SANTOS	10,00	10,00	10,00	10,00	12,00	52,00	799
310	JOSIANE DRIGO FERMIANO	12,00	8,00	18,00	8,00	6,00	52,00	800
1370	BRUNO ABREU FERREIRA	10,00	10,00	18,00	8,00	6,00	52,00	801
2076	CRISTIANA DA SILVA DELTRINO	14,00	8,00	18,00	8,00	4,00	52,00	802
2242	TERESA DE JESUS VIEIRA	8,00	8,00	16,00	8,00	12,00	52,00	803
2828	DALVA CLARICE GANDRA	10,00	8,00	16,00	8,00	10,00	52,00	804
2257	SHIRLEY BARADEL	8,00	10,00	16,00	8,00	10,00	52,00	805
3857	CAMILA MADONIA CARNIO	8,00	10,00	16,00	8,00	10,00	52,00	806
98	MARISA COSTA FARIA	12,00	8,00	16,00	8,00	8,00	52,00	807
2594	GESIANE DE OLIVEIRA SOUZA FRANCO	12,00	10,00	16,00	8,00	6,00	52,00	808
3036	RENATA DE CARVALHO SILVA	12,00	8,00	14,00	8,00	10,00	52,00	809
135	PRISCILA DE PAULA OLIMPIO	14,00	8,00	14,00	8,00	8,00	52,00	810
1814	CARLA REIS FIGUEIREDO	10,00	12,00	14,00	8,00	8,00	52,00	811
3594	JOSIELI RIBEIRO SILVA	10,00	14,00	14,00	8,00	6,00	52,00	812
225	DAIANE BARRA FRANCISCO	10,00	14,00	14,00	8,00	6,00	52,00	813
231	DILMA DE OLIVEIRA CARDOSO	12,00	14,00	14,00	8,00	4,00	52,00	814
532	GREICE AUGUSTA BERNECULE MATOS	12,00	8,00	12,00	8,00	12,00	52,00	815
3415	BRUNA DESANGIACOMO BUENO	14,00	10,00	12,00	8,00	8,00	52,00	816
473	SUZANA PALOMO NUNES	12,00	6,00	18,00	6,00	10,00	52,00	817
772	TATIANE DA CUNHA FERNANDES	10,00	8,00	18,00	6,00	10,00	52,00	818
3136	CICERA MARIA NELO DA COSTA	14,00	8,00	18,00	6,00	6,00	52,00	819
1731	FERNANDA APARECIDA BURILE BOGAZ	12,00	12,00	18,00	6,00	4,00	52,00	820
2908	ROSA MARIA VILHA	14,00	6,00	16,00	6,00	10,00	52,00	821
1733	PATRICIA CRISTINA ROCCO	10,00	10,00	16,00	6,00	10,00	52,00	822
2932	SARAH DA CRUZ CUNHA	10,00	10,00	16,00	6,00	10,00	52,00	823
3094	JOCE APARECIDA FACIONI DO NASCIMENTO	8,00	14,00	16,00	6,00	8,00	52,00	824
2204	CRISTIANA ALVES DOS SANTOS	16,00	8,00	16,00	6,00	6,00	52,00	825
3206	CARLA BALDIM MARQUEZ	12,00	12,00	16,00	6,00	6,00	52,00	826
1782	ANDRESSA DE JESUS PEREIRA	14,00	4,00	14,00	6,00	14,00	52,00	827
3234	IZABEL CRISTINA ALVES MOREIRA	8,00	12,00	14,00	6,00	12,00	52,00	828
3040	SIMONE MACHADO	10,00	12,00	14,00	6,00	10,00	52,00	829
3455	MIRIAN LETICIA DA ROSA	10,00	12,00	14,00	6,00	10,00	52,00	830
609	ANDRÉA ALVES DOS SANTOS	16,00	8,00	14,00	6,00	8,00	52,00	831
3621	EDCARLA ALVES VIANA	14,00	10,00	14,00	6,00	8,00	52,00	832
3103	CAMILA SILVESTRE BERNARDO JAIME	8,00	18,00	12,00	6,00	8,00	52,00	833
3133	DAYANE VANESSA DOS SANTOS OLIVEIRA	14,00	14,00	12,00	6,00	6,00	52,00	834
2935	BARBARA SOUZA FETTER	12,00	8,00	18,00	4,00	10,00	52,00	835
1943	ITAMARA SOUZA CARDOSO	16,00	8,00	18,00	4,00	6,00	52,00	836
1894	CAMILA DOS SANTOS NICOLAU	14,00	10,00	14,00	4,00	10,00	52,00	837
1935	DEISE GOMES DE GOIS SILVA	12,00	12,00	18,00	2,00	8,00	52,00	838
4045	MARIA DOMINGUES BETIOL SALGADO	8,00	4,00	18,00	10,00	10,00	50,00	839



EDUCAÇÃO

1665	GILDETE BERNARDO CASTELLI	12,00	12,00	12,00	6,00	8,00	50,00	840
920	CELESTE DE OLIVEIRA BATISTA	14,00	10,00	12,00	12,00	2,00	50,00	841
2452	ALINE PAULA FERREIRA DE ALMEIDA	10,00	2,00	12,00	14,00	12,00	50,00	842
713	NATHÁLIA DUARTE SALES	8,00	8,00	10,00	14,00	10,00	50,00	843
3111	MIRIAN MARIA GUTIERREZ GONÇALVES	10,00	6,00	18,00	12,00	4,00	50,00	844
2433	DANIELE BUSATO DE MORAES	12,00	6,00	18,00	12,00	2,00	50,00	845
3648	ANA CLEIDE DA SILVA	4,00	6,00	16,00	12,00	12,00	50,00	846
2309	RENATA RUZZA	12,00	-	16,00	12,00	10,00	50,00	847
1464	KEITY STEFANO	12,00	6,00	16,00	12,00	4,00	50,00	848
776	NATHÁLIA MARTINS MINGOTTI	10,00	10,00	14,00	12,00	4,00	50,00	849
247	ÉRICA CRISTINA PERES DOS SANTOS	8,00	12,00	14,00	12,00	4,00	50,00	850
3403	ELIZABETE APARECIDA CAVALARI MORALES	10,00	6,00	12,00	12,00	10,00	50,00	851
614	GISELE APARECIDA RAMOS MACHADO	10,00	8,00	12,00	12,00	8,00	50,00	852
789	MARCIA BEZERRA DA SILVA	12,00	10,00	12,00	12,00	4,00	50,00	853
1021	ADRIELIS RIBEIRO VIANA DA SILVA	12,00	10,00	10,00	12,00	6,00	50,00	854
1518	JOZANIA RODRIGUES DA SILVA	12,00	6,00	18,00	10,00	4,00	50,00	855
2312	RAQUEL APARECIDA RAMAZINI FERRÃO	10,00	6,00	16,00	10,00	8,00	50,00	856
2074	ANA LUCIA BATISTA	10,00	6,00	16,00	10,00	8,00	50,00	857
3236	MÁRCIA DE FÁTIMA LARA DUARTE	6,00	10,00	16,00	10,00	8,00	50,00	858
893	EDILEUZA CORREIA LAURENTINO DE SOUZA	12,00	10,00	16,00	10,00	2,00	50,00	859
3507	ROSILENE LUZ FERREIRA	12,00	4,00	14,00	10,00	10,00	50,00	860
2348	ADRIANA DE OLIVEIRA NASCIMENTO MESQUITA	12,00	4,00	14,00	10,00	10,00	50,00	861
559	ANA LÚCIA DA SILVA	8,00	8,00	14,00	10,00	10,00	50,00	862
2305	CRISTIANE APARECIDA BERNARDO SILVA	14,00	4,00	14,00	10,00	8,00	50,00	863
1732	SELMA SILVA DO NASCIMENTO	12,00	6,00	14,00	10,00	8,00	50,00	864
200	FRANCISCA MARIA LIMA	12,00	6,00	14,00	10,00	8,00	50,00	865
3707	ANA CLAUDIA THEODORO	10,00	8,00	14,00	10,00	8,00	50,00	866
2988	CAROLINE RODRIGUES PEREIRA SILVA	10,00	8,00	14,00	10,00	8,00	50,00	867
2279	NICOLE DOS SANTOS SILVA	12,00	8,00	14,00	10,00	6,00	50,00	868
518	FABIANA RODRIGUES DE OLIVEIRA BARBOSA	14,00	8,00	14,00	10,00	4,00	50,00	869
907	ANA PAULA BONOMI	10,00	12,00	14,00	10,00	4,00	50,00	870
3459	NAYARA DAS DORES SANTOS	10,00	6,00	12,00	10,00	12,00	50,00	871
793	NEILTON ARAUJO PEREIRA	12,00	8,00	12,00	10,00	8,00	50,00	872
3578	SILVANA DE CASSIA MANACERA TURRINI	16,00	6,00	12,00	10,00	6,00	50,00	873
4048	MILENA CRISTINA DOMINGUES PAES	14,00	8,00	12,00	10,00	6,00	50,00	874
3767	CLÁUDIA VALERIA BEZERRA CORDOVIOL VIOLARDI	12,00	10,00	12,00	10,00	6,00	50,00	875
2693	MARIA JOSÉ DE CARVALHO MORAIS	6,00	4,00	20,00	8,00	12,00	50,00	876
3612	INÊZ SILVA CADORIN	4,00	10,00	18,00	8,00	10,00	50,00	877
2119	WÉRICA RIBEIRO DIAS	10,00	10,00	18,00	8,00	4,00	50,00	878
1679	JOANA DARC SILVA	12,00	4,00	16,00	8,00	10,00	50,00	879
116	ADRIANA MARIA DE PAULA FERNANDES	6,00	10,00	16,00	8,00	10,00	50,00	880
3914	ZELITA SIQUEIRA DE SOUSA DIAS	14,00	4,00	16,00	8,00	8,00	50,00	881
2669	MIRIAN OLIVEIRA BROCHADO	6,00	12,00	16,00	8,00	8,00	50,00	882
3581	KARLA GIOVANA SOARES OLIMPIO	8,00	12,00	16,00	8,00	6,00	50,00	883
1004	RAFAELA DEMEIS DA SILVA	12,00	10,00	16,00	8,00	4,00	50,00	884
97	DENIZE PIRES DA SILVA	12,00	4,00	14,00	8,00	12,00	50,00	885
3039	ROSILENE MARIA FERREIRA DA SILVA PEREIRA	16,00	4,00	14,00	8,00	8,00	50,00	886
2052	MICHELE LOPES CIRILO	14,00	6,00	14,00	8,00	8,00	50,00	887
2549	RUTH MARIA BARBOSA	12,00	8,00	14,00	8,00	8,00	50,00	888
2751	ANDRÉA APARECIDA ONGARO	10,00	10,00	14,00	8,00	8,00	50,00	889
143	GABRIELA FERNANDA FAUSTINO VASQUE	10,00	10,00	14,00	8,00	8,00	50,00	890
3186	MONICA DE OLIVEIRA ROCHA ABEL	16,00	6,00	14,00	8,00	6,00	50,00	891
3631	TAISA VANESSA TROMBONI DE LIMA	12,00	10,00	14,00	8,00	6,00	50,00	892
3355	ELAINE CAROLINA LOPES	14,00	8,00	12,00	8,00	8,00	50,00	893
1300	ELIZETE SILVA CAVALCANTE	14,00	14,00	12,00	8,00	2,00	50,00	894
843	SARAH RIBEIRO DA SILVA CAMPOS	10,00	4,00	18,00	6,00	12,00	50,00	895
3166	CÉLIA ROCHA DOS SANTOS	8,00	8,00	18,00	6,00	10,00	50,00	896
47	ANDREIA DOS SANTOS BENTO	16,00	2,00	14,00	6,00	12,00	50,00	897
327	LISSA DANIELE AZEVEDO	12,00	8,00	14,00	6,00	10,00	50,00	898
773	GILDENIA ALVES COSTA	10,00	6,00	18,00	4,00	12,00	50,00	899
3751	MARILI HONORATO DOS SANTOS MENDONÇA	10,00	12,00	18,00	4,00	6,00	50,00	900
1909	CASSIA CRISTIANE MARIANO MARTINS	12,00	12,00	18,00	4,00	4,00	50,00	901
1635	JOSIANE FERREIRA	12,00	4,00	16,00	4,00	14,00	50,00	902
667	ANA MARIA ALVES DA SILVA	10,00	6,00	16,00	4,00	14,00	50,00	903
3849	SANDRA REGINA SACOMANI	8,00	10,00	16,00	4,00	12,00	50,00	904
2559	ANA CAROLINE RODRIGUES	16,00	8,00	16,00	4,00	6,00	50,00	905
2945	ANA LUIZA FREITAS DE LUCCA	10,00	16,00	16,00	4,00	4,00	50,00	906
28	GEISIBEL ARAUJO BRITO	14,00	6,00	14,00	4,00	12,00	50,00	907
1340	TALITA ALVES DE SOUZA MARTINS	16,00	8,00	14,00	4,00	8,00	50,00	908
3385	MARINALVA DIAS DOS SANTOS	12,00	12,00	16,00	2,00	8,00	50,00	909
3314	FRANCIELE DURÃES DIAS	18,00	10,00	14,00	2,00	6,00	50,00	910
4063	ROSANA ZINETTI BITENCOURT	14,00	16,00	10,00	2,00	8,00	50,00	911
3344	GISELI FERNANDES OLIVEIRA PRADO	6,00	4,00	18,00	16,00	4,00	48,00	912
2481	MARIZA SIQUEIRA DIAS MARTINS	8,00	6,00	16,00	16,00	2,00	48,00	913
3555	DEUSELINDA ANTÔNIA DOS REIS	8,00	6,00	14,00	16,00	4,00	48,00	914
3752	CLAUDIA HELENA FERREIRA DOS SANTOS	8,00	4,00	18,00	14,00	4,00	48,00	915
1830	ANDRÉIA DE OLIVEIRA METH	8,00	2,00	14,00	14,00	10,00	48,00	916
2136	MARILU DE ALMEIDA ARRUDA REMER	8,00	8,00	14,00	14,00	4,00	48,00	917
3435	NADIR IVANI DE JESUS BELGINE MERGUIZO	4,00	14,00	14,00	14,00	2,00	48,00	918
848	ANA CLÁUDIA FELECIANO EUFRAZIO	8,00	4,00	16,00	12,00	8,00	48,00	919
1315	GISLAINE NUNES DUARTE	8,00	8,00	16,00	12,00	4,00	48,00	920
2851	ANA LUCIA BATISTA DE OLIVEIRA	4,00	8,00	14,00	12,00	10,00	48,00	921
2804	JANAÍNA KAREN ALBERTO DE LIMA	10,00	6,00	14,00	12,00	6,00	48,00	922
2586	ROSEANA ROSA	8,00	12,00	14,00	12,00	2,00	48,00	923
1750	JULIANA BATISTA SANTANA KULYNYCZ	6,00	2,00	20,00	10,00	10,00	48,00	924



EDUCAÇÃO

4124	FERNANDA COSTA GOMES	8,00	6,00	16,00	10,00	8,00	48,00	925
1779	GABRIELA GARCIA LOPES PÁDUA	8,00	8,00	16,00	10,00	6,00	48,00	926
3925	CIBELE CRISTINA DOS PASSOS OLIVEIRA	10,00	8,00	16,00	10,00	4,00	48,00	927
1947	MARIA DE FATIMA LIMA DE SOUSA ALVES NEVES	10,00	4,00	14,00	10,00	10,00	48,00	928
1746	KELI FERREIRA ALVES DE OLIVEIRA	8,00	6,00	14,00	10,00	10,00	48,00	929
1175	ANDREIA FERNANDA SILVA ESTEVÃO	10,00	6,00	14,00	10,00	8,00	48,00	930
607	TATIANE ARAÚJO DOS SANTOS BARROS	14,00	4,00	14,00	10,00	6,00	48,00	931
3184	LARISSY CARLA MOURA DO NASCIMENTO	10,00	8,00	14,00	10,00	6,00	48,00	932
2942	ROSILEI RIBEIRO MELONI	12,00	8,00	14,00	10,00	4,00	48,00	933
2167	VILMA MONTEIRO VENTURA	12,00	8,00	14,00	10,00	4,00	48,00	934
3537	MARINALVA CARDOSO DE SANTANA	10,00	10,00	14,00	10,00	4,00	48,00	935
2618	EMILY DOS SANTOS	8,00	12,00	14,00	10,00	4,00	48,00	936
446	JULIANA APARECIDA DOS SANTOS FERREIRA	12,00	12,00	14,00	10,00	-	48,00	937
2831	ANA LUIZA JORGE MARTINI	12,00	8,00	12,00	10,00	6,00	48,00	938
324	FABIA NERI SILVA	10,00	12,00	12,00	10,00	4,00	48,00	939
630	GISLAINE LANDIM RUOCCO	10,00	10,00	10,00	10,00	8,00	48,00	940
983	SILAS DIEGO MOURA LIMA	10,00	2,00	16,00	8,00	12,00	48,00	941
2017	VANESSA SOARES DINIZ	8,00	6,00	16,00	8,00	10,00	48,00	942
2830	FÁTIMA APARECIDA DE ASSUMPTÃO	8,00	8,00	16,00	8,00	8,00	48,00	943
3568	ANDRÉA DOS SANTOS FOLSTER	8,00	8,00	16,00	8,00	8,00	48,00	944
1196	GILMARA DE SOUZA PEREIRA	8,00	8,00	16,00	8,00	8,00	48,00	945
1713	CAROLINE SAMPAIO ACCIARI	14,00	4,00	16,00	8,00	6,00	48,00	946
3449	GISELE DE JESUS LIMA	12,00	6,00	16,00	8,00	6,00	48,00	947
1981	SARA GRUTGEM BRITO	6,00	12,00	16,00	8,00	6,00	48,00	948
1774	DELIR ANDRUCHCHEN CARDOSO	10,00	4,00	14,00	8,00	12,00	48,00	949
112	RAQUEL BIANCA DA SILVA FÁRIA	10,00	6,00	14,00	8,00	10,00	48,00	950
961	PEDRO DA CONCEIÇÃO FRANÇA JUNIOR	6,00	10,00	14,00	8,00	10,00	48,00	951
2240	ROBERTA DE OLIVEIRA DA SILVA	8,00	10,00	14,00	8,00	8,00	48,00	952
3732	CRISTIANE SANTANA SILVA	10,00	6,00	12,00	8,00	12,00	48,00	953
644	BRUNO FEITOSA DA SILVA	10,00	6,00	12,00	8,00	12,00	48,00	954
3482	JOSILAINE CARVALHO DE CASTRO	14,00	6,00	12,00	8,00	8,00	48,00	955
1682	SIMONE SAMPAIO COSTA DE SOUZA	10,00	10,00	18,00	6,00	4,00	48,00	956
175	MARIA TEREZA DA SILVA	8,00	4,00	16,00	6,00	14,00	48,00	957
4068	DANIELA MARTINELLI NUNES	8,00	4,00	16,00	6,00	14,00	48,00	958
3262	HELOISA ORTOLANI SILVA	12,00	4,00	16,00	6,00	10,00	48,00	959
704	ISABELLA LEONES PEREIRA	10,00	6,00	16,00	6,00	10,00	48,00	960
3821	LUCIA HELENA DE OLIVEIRA	10,00	8,00	16,00	6,00	8,00	48,00	961
1513	AGNOELIA ROSA SANTOS FERREIRA	10,00	8,00	16,00	6,00	8,00	48,00	962
1469	ARIANE FORATTO DA SILVA	14,00	6,00	16,00	6,00	6,00	48,00	963
1580	CELMA IZABEL FIRMINO MEDINA	12,00	8,00	16,00	6,00	6,00	48,00	964
3361	SILVANA BOTELHO DOS REIS	12,00	10,00	16,00	6,00	4,00	48,00	965
3927	CRISTINA ALVES DE OLIVEIRA SILVA	12,00	6,00	14,00	6,00	10,00	48,00	966
3862	SHIRLEY PACHECO BELIZARIO DOS SANTOS	8,00	12,00	14,00	6,00	8,00	48,00	967
888	RENATA REIS RODRIGUES	14,00	8,00	14,00	6,00	6,00	48,00	968
4134	BENEDITA BELCHIOR DE VASCONCELOS	8,00	14,00	14,00	6,00	6,00	48,00	969
3076	JOSEFA MARIA CANDIDO PEREIRA	14,00	10,00	12,00	6,00	6,00	48,00	970
281	BÁRBARA GIOVANA GARON	12,00	12,00	12,00	6,00	6,00	48,00	971
1076	ELIANA DE ALMEIDA MARIANO	12,00	14,00	12,00	6,00	4,00	48,00	972
3083	LUCILENE APARECIDA DE MATOS TIAGO	10,00	6,00	18,00	4,00	10,00	48,00	973
2970	FERNANDA DE ARAUJO SANTOS	12,00	6,00	18,00	4,00	8,00	48,00	974
2741	GIDERLANIA SANTOS DA SILVA	12,00	6,00	16,00	4,00	10,00	48,00	975
3895	RUTE AZEVEDO SILVA	10,00	8,00	16,00	4,00	10,00	48,00	976
1360	CAMILA GÓES BERNARDO	12,00	10,00	16,00	4,00	6,00	48,00	977
1843	AZENAIDE ZEFERINA DE MOURA	10,00	12,00	16,00	4,00	6,00	48,00	978
3529	EDILAINE CAROLINE FONTOURA	14,00	10,00	16,00	4,00	4,00	48,00	979
551	JESSICA APARECIDA ANDRADE	12,00	14,00	16,00	4,00	2,00	48,00	980
2689	ALEXANDRA MORAES DOS SANTOS	12,00	6,00	14,00	4,00	12,00	48,00	981
2115	LUCIANA NOITE SOUZA BORGES	14,00	8,00	14,00	4,00	8,00	48,00	982
3632	LUCIMARA RODRIGUES HERRAIZ	10,00	12,00	14,00	4,00	8,00	48,00	983
2532	JANAÍNA PIOVESAN SOUSA CORDEIRO	8,00	8,00	12,00	4,00	16,00	48,00	984
2538	GREICIANA PRISCILA SARMENTO	16,00	8,00	12,00	4,00	8,00	48,00	985
87	GABRIELA PEREIRA DE AGUIAR SANTOS	12,00	10,00	18,00	2,00	6,00	48,00	986
1803	PRISCILA MAGDALENA CÂMARA TECCHIO DE SOUZA	10,00	12,00	16,00	2,00	8,00	48,00	987
3193	PRISCILA PATELLI CORREA	16,00	14,00	12,00	2,00	4,00	48,00	988
2385	ISADORA TIEMI KOMATSU MAGALHÃES	14,00	8,00	16,00	-	10,00	48,00	989
3798	ROSA MARIA DE ALMEIDA	12,00	6,00	14,00	10,00	4,00	46,00	990
2748	ANA GABRIELA	10,00	2,00	12,00	14,00	8,00	46,00	991
703	MARCELA APARECIDA FONSECA MANTELATO	14,00	2,00	14,00	12,00	4,00	46,00	992
2281	DANIELA DE PAULA CLARO	8,00	8,00	14,00	12,00	4,00	46,00	993
235	REGINA CELIA DE LIMA	12,00	6,00	12,00	12,00	4,00	46,00	994
2265	MARCIA PINHEIRO NARCISO RODRIGUES	8,00	4,00	18,00	10,00	6,00	46,00	995
2517	ELIANE GOMES DE GOVEIA	6,00	6,00	16,00	10,00	8,00	46,00	996
498	TATIANE FERREIRA	12,00	2,00	16,00	10,00	6,00	46,00	997
2328	ELUZAI TOMAZ DE LIMA PEREIRA	10,00	6,00	14,00	10,00	6,00	46,00	998
954	NAYANE RODRIGUES SANTOS	14,00	4,00	14,00	10,00	4,00	46,00	999
2810	MARISTELA MARIA DE CARVALHO	6,00	12,00	14,00	10,00	4,00	46,00	1.000
580	BIANCA ALVES DE PAULA MORAIS	10,00	12,00	12,00	10,00	2,00	46,00	1.001
3955	CARLA CRISTINA DA SILVA	6,00	6,00	18,00	8,00	8,00	46,00	1.002
368	KATIA CILENE DA SILVA BALDUINO	6,00	6,00	16,00	8,00	10,00	46,00	1.003
2526	ELAINE CRISTINA MARQUEZINI	10,00	4,00	16,00	8,00	8,00	46,00	1.004
2320	DANIELA APARECIDA DOS SANTOS HORTA	10,00	4,00	16,00	8,00	8,00	46,00	1.005
2764	ROSÂNGELA MARQUES DE LIMA FERREIRA	10,00	6,00	16,00	8,00	6,00	46,00	1.006
1034	FRANCISCA ALESSANDRA CORREIA DE CARVALHO	8,00	8,00	16,00	8,00	6,00	46,00	1.007
927	MARIA DO SOCORRO CAMPELO OLIVEIRA	6,00	10,00	16,00	8,00	6,00	46,00	1.008
77	ALINE MENDONÇA MOTA	6,00	10,00	16,00	8,00	6,00	46,00	1.009



EDUCAÇÃO

1307	ADNA DE LIMA SANTOS	12,00	8,00	16,00	8,00	2,00	46,00	1.010
3981	AMANDA DE OLIVEIRA GODOY	8,00	12,00	16,00	8,00	2,00	46,00	1.011
2548	MICHELLI APARECIDA BENTO	12,00	2,00	14,00	8,00	10,00	46,00	1.012
2684	VASTI DOS SANTOS SIMÕES	12,00	2,00	14,00	8,00	10,00	46,00	1.013
3233	ANA CAROLINA ALVES ROCHA	6,00	8,00	14,00	8,00	10,00	46,00	1.014
1051	EDVANIA ARAUJO DA SILVA	14,00	4,00	14,00	8,00	6,00	46,00	1.015
1046	FRANCISCA DA VERA CRUZ OLIVEIRA	12,00	8,00	14,00	8,00	4,00	46,00	1.016
2399	ANA CAROLINA XAVIER PIRES ORTIZ	10,00	10,00	14,00	8,00	4,00	46,00	1.017
2995	CLAUDIA DE OLIVEIRA MATIAS TEIXEIRA	8,00	6,00	12,00	8,00	12,00	46,00	1.018
3585	CIRLEI ANTUNES DE OLIVEIRA	12,00	6,00	12,00	8,00	8,00	46,00	1.019
2382	PRISCILA RUSSO LOPES DA SILVA	12,00	6,00	12,00	8,00	8,00	46,00	1.020
3520	MARILENE NERI DE MOURA	10,00	8,00	12,00	8,00	8,00	46,00	1.021
3431	MARIA LUCIA DE ARAUJO NEVES	8,00	12,00	12,00	8,00	6,00	46,00	1.022
865	SHEILA GARRETE MELO DA SILVA	8,00	12,00	12,00	8,00	6,00	46,00	1.023
3388	ALINE GOMES DA ROCHA	6,00	14,00	12,00	8,00	6,00	46,00	1.024
2184	RAQUEL DA SILVA ROCHA	12,00	2,00	18,00	6,00	8,00	46,00	1.025
1985	ROSELY SILVA SOUZA VERDILE	8,00	8,00	18,00	6,00	6,00	46,00	1.026
3437	MARIA SILVANA DA SILVA PIRATELLI	14,00	4,00	18,00	6,00	4,00	46,00	1.027
3608	ANIZIO RIBEIRO	8,00	10,00	18,00	6,00	4,00	46,00	1.028
2790	JÉSSICA CRISTINA PEDROSO MUNHOZ	12,00	4,00	16,00	6,00	8,00	46,00	1.029
3928	DRIELY MARAIA BARROZO	12,00	4,00	16,00	6,00	8,00	46,00	1.030
1521	IARA MARNA GOMES LIMA DOS SANTOS	8,00	8,00	16,00	6,00	8,00	46,00	1.031
21	ALINE VIEIRA BEGO	8,00	10,00	16,00	6,00	6,00	46,00	1.032
2536	MICHELE ALVES SOUTO	14,00	6,00	16,00	6,00	4,00	46,00	1.033
4008	KATIA REGINA DEGHI DA SILVA	12,00	8,00	16,00	6,00	4,00	46,00	1.034
2543	CYNTIA FERREIRA CARVALHO BERBEL	10,00	10,00	14,00	6,00	6,00	46,00	1.035
3639	ROSELI FALCÃO BATISTA NOGUEIRA	12,00	10,00	14,00	6,00	4,00	46,00	1.036
2262	MÁRCIA CRISTINA NUNES DA SILVA	10,00	12,00	14,00	6,00	4,00	46,00	1.037
321	PRISCILA RIBEIRO DOS SANTOS	14,00	10,00	12,00	6,00	4,00	46,00	1.038
1302	FRANCISLAINE DEMARCHI SANTIAGO	12,00	4,00	16,00	4,00	10,00	46,00	1.039
1991	CRISTIANE APARECIDA ROCHA DOS SANTOS	12,00	6,00	16,00	4,00	8,00	46,00	1.040
2739	APARECIDA JOYCE DA SILVA GAMA	12,00	8,00	16,00	4,00	6,00	46,00	1.041
2368	KELLY GONÇALVES LOPES LACERDA	10,00	10,00	16,00	4,00	6,00	46,00	1.042
1287	LETÍCIA PEDROSA LECATI	10,00	4,00	14,00	4,00	14,00	46,00	1.043
1447	GABRIELA DE MATOS DUO CONCEIÇÃO	10,00	10,00	14,00	4,00	8,00	46,00	1.044
2884	ROSINEI RODRIGUES DE AQUINO	10,00	14,00	14,00	4,00	4,00	46,00	1.045
951	LUCINI SANTOS DE FREITAS DA SILVA	10,00	14,00	14,00	4,00	4,00	46,00	1.046
2528	MARIA APARECIDA CORDEIRO DA SILVA	16,00	8,00	12,00	4,00	6,00	46,00	1.047
4021	TÂNIA NUNES DA COSTA OLIVEIRA	12,00	6,00	16,00	2,00	10,00	46,00	1.048
3701	ISABELA MACANHAN LIMA	14,00	8,00	16,00	2,00	6,00	46,00	1.049
41	JULIANA ANDRADE DA SILVA VASCONGE	12,00	10,00	14,00	2,00	8,00	46,00	1.050
3152	MARIA JOSE RAMOS ROQUE	8,00	8,00	14,00	8,00	6,00	44,00	1.051
1005	ISABEL RODRIGUES DOS SANTOS CHIOATO	6,00	6,00	12,00	8,00	12,00	44,00	1.052
2431	CARLA AGATA DE JESUS RIBEIRO	6,00	4,00	16,00	12,00	6,00	44,00	1.053
338	TATIANE REGINA ARTONI	8,00	4,00	14,00	12,00	6,00	44,00	1.054
3573	MARTA MARIA MOLERO	8,00	8,00	12,00	12,00	4,00	44,00	1.055
2183	TAINARA APARECIDA BERTOL SOUZA	6,00	6,00	16,00	10,00	6,00	44,00	1.056
2892	MÁRCIA REGINA SILVEIRA GASPARETO	10,00	4,00	16,00	10,00	4,00	44,00	1.057
795	ELAINE CONCEIÇÃO MINHARRO MARQUES	8,00	6,00	16,00	10,00	4,00	44,00	1.058
130	VANIA DA SILVA DIAS	8,00	6,00	16,00	10,00	4,00	44,00	1.059
1281	SUELEN CRISTINA DA SILVA	6,00	10,00	14,00	10,00	4,00	44,00	1.060
486	MARIA DE JESUS PINHO	10,00	4,00	12,00	10,00	8,00	44,00	1.061
2100	WILLIAM DE JESUS ARAUJO	10,00	4,00	12,00	10,00	8,00	44,00	1.062
3433	DAMIANA MARIA BEZERRA DA SILVA NASCIMENTO	12,00	4,00	12,00	10,00	6,00	44,00	1.063
2992	DAYANE PINHEIRO	10,00	6,00	12,00	10,00	6,00	44,00	1.064
1356	SIRLENE CRISTINA LOURENÇO DE SOUZA	14,00	6,00	12,00	10,00	2,00	44,00	1.065
4103	ÉRIKA ALINE MORAIS DE OLIVEIRA	12,00	2,00	18,00	8,00	4,00	44,00	1.066
2736	VANESSA CRISTIANE DE LIMA	6,00	4,00	16,00	8,00	10,00	44,00	1.067
1598	FERNANDA ACCIOZZI GHIZZI	10,00	2,00	16,00	8,00	8,00	44,00	1.068
3417	ESTER SANTANA DA SILVA	8,00	6,00	16,00	8,00	6,00	44,00	1.069
99	MAYARA CRISTINA DA SILVA	12,00	4,00	16,00	8,00	4,00	44,00	1.070
1978	RITA DE CÁSSIA ISMÉRIO	10,00	6,00	16,00	8,00	4,00	44,00	1.071
1411	OSANE DE SOUSA MAGALHÃES FONSECA	12,00	6,00	16,00	8,00	2,00	44,00	1.072
2335	ESTER GIMENEZ ZACHEL	10,00	8,00	16,00	8,00	2,00	44,00	1.073
2412	CLAUDIA BARBOSA SILVA DE ALMEIDA	8,00	4,00	14,00	8,00	10,00	44,00	1.074
1846	ELAINE RODRIGUES DE MATOS FURLANIS	10,00	6,00	14,00	8,00	6,00	44,00	1.075
2591	PRISCILA HENRIQUE MEDRADO	10,00	6,00	14,00	8,00	6,00	44,00	1.076
328	DANIELE CRISTINE PALHARES ROSA	8,00	8,00	14,00	8,00	6,00	44,00	1.077
202	EDNAY LOPES DE JESUS SANTOS	10,00	8,00	14,00	8,00	4,00	44,00	1.078
3782	DEBORA GENEROSA DE LIMA	10,00	8,00	14,00	8,00	4,00	44,00	1.079
2011	LUMA DINIZ	10,00	2,00	12,00	8,00	12,00	44,00	1.080
3650	ANANERI MARINHO FERREIRA SANTOS	12,00	4,00	12,00	8,00	8,00	44,00	1.081
3329	TÂNIA REGINA GONÇALVES DE BRITO	8,00	8,00	12,00	8,00	8,00	44,00	1.082
3871	JIOLANDA DA CONCEIÇÃO LIMA SIMÕES	8,00	8,00	12,00	8,00	8,00	44,00	1.083
75	KELI CRISTINA DE FARIA	10,00	8,00	12,00	8,00	6,00	44,00	1.084
376	CRISTINA DA SILVA RODRIGUES	8,00	10,00	12,00	8,00	6,00	44,00	1.085
2127	ANGÉLICA DOS SANTOS BARBOSA	8,00	10,00	12,00	8,00	6,00	44,00	1.086
1366	LUCIANA BIASINI GALVÃO	12,00	10,00	10,00	8,00	4,00	44,00	1.087
146	LUCIANA HELOYSE DE SOUZA	6,00	6,00	18,00	6,00	8,00	44,00	1.088
824	ANA CAROLINE ARAUJO VIEIRA	14,00	2,00	18,00	6,00	4,00	44,00	1.089
289	INGRID STEFANY DA SILVA DE MORAES	8,00	6,00	16,00	6,00	8,00	44,00	1.090
3609	FLÁVIA FERNANDA SILVA	10,00	6,00	16,00	6,00	6,00	44,00	1.091
932	LÍCIANA LEÔNIO DOS SANTOS	8,00	8,00	16,00	6,00	6,00	44,00	1.092
334	NIDIA PAULA FERREIRA CHAGAS DA SILVA	6,00	10,00	16,00	6,00	6,00	44,00	1.093
3998	ANA PAULA RUFINO RODRIGUES	10,00	2,00	14,00	6,00	12,00	44,00	1.094



EDUCAÇÃO

1193	WANEIDE MARIA DE OLIVEIRA	8,00	6,00	14,00	6,00	10,00	44,00	1.095
687	SILVIA APARECIDA COMPARONI TRABUCO	6,00	10,00	14,00	6,00	8,00	44,00	1.096
1982	MARIZETE FERREIRA DOS SANTOS	12,00	10,00	14,00	6,00	2,00	44,00	1.097
394	DAVI EDUARDO DE ARMAS	8,00	14,00	14,00	6,00	2,00	44,00	1.098
2021	FERNANDA CRISTINA B. NOBREGA	10,00	8,00	12,00	6,00	8,00	44,00	1.099
451	CLEIDIMAR ANAIDE DA SILVA SANTOS	10,00	8,00	10,00	6,00	10,00	44,00	1.100
3323	ADRIANA ALVES DA SILVA COSTA	6,00	6,00	16,00	4,00	12,00	44,00	1.101
610	DANIELLE CRISTINA DE SOUZA LIMA AZEVEDO	10,00	4,00	16,00	4,00	10,00	44,00	1.102
3426	MICHELE SILVA DE SOUSA	8,00	6,00	16,00	4,00	10,00	44,00	1.103
3667	GRAZIELE EVANGELISTA ROMUALDO NOVAIS	12,00	4,00	16,00	4,00	8,00	44,00	1.104
302	CLEONICE FELIX PIMENTA	10,00	8,00	16,00	4,00	6,00	44,00	1.105
734	LUCIENE CANDIDA DA SILVA SOUZA	10,00	10,00	16,00	4,00	4,00	44,00	1.106
1555	ROMULO RODRIGUES DE ARAUJO	10,00	14,00	16,00	4,00	-	44,00	1.107
194	ROZANGELA PEREIRA DA SILVA	14,00	10,00	12,00	4,00	4,00	44,00	1.108
2614	DANIELA CRISTINA DE SOUZA DE CARVALHO	14,00	10,00	12,00	4,00	4,00	44,00	1.109
3788	ROSEMARY MACHADO	14,00	10,00	10,00	4,00	6,00	44,00	1.110
1048	VIVIAN CRISTINA BONTEMPO	10,00	8,00	18,00	2,00	6,00	44,00	1.111
3956	PATRICIA MATOS PRADO DE CARVALHO	16,00	8,00	14,00	-	6,00	44,00	1.112
3416	TEREZINHA DE JESUS RIBEIRO FONTOLAN	6,00	12,00	12,00	6,00	6,00	42,00	1.113
178	MARICELIA DOS SANTOS SILVA	4,00	6,00	18,00	12,00	2,00	42,00	1.114
2367	RONILDA APARECIDA DE SOUZA LUZ	8,00	2,00	14,00	12,00	6,00	42,00	1.115
2327	ELIAZIBI TOMAZ DO NASCIMENTO LIMA	10,00	2,00	14,00	12,00	4,00	42,00	1.116
2845	LUCIMARIA DA SILVA SANTOS	6,00	6,00	14,00	12,00	4,00	42,00	1.117
2566	IRENE ALVES DE SOUZA PEREIRA	10,00	8,00	10,00	12,00	2,00	42,00	1.118
29	VIVIANE APARECIDA DE AVEIRO GALERA	8,00	2,00	16,00	10,00	6,00	42,00	1.119
3456	NEUSIMARY COELHO DORNELES	6,00	6,00	14,00	10,00	6,00	42,00	1.120
3053	MARIZA DE SOUZA	8,00	6,00	14,00	10,00	4,00	42,00	1.121
1888	LILIAN APARECIDA LOSCHI CEOLIN	8,00	8,00	12,00	10,00	4,00	42,00	1.122
1224	KELLY SANTOS MOREIRA DE JESUS	6,00	10,00	12,00	10,00	4,00	42,00	1.123
1970	GISLENE ROSA DA SILVA MARTINS	10,00	8,00	10,00	10,00	4,00	42,00	1.124
3780	PRISCILA BLOCH FAJARDO	8,00	4,00	18,00	8,00	4,00	42,00	1.125
2329	MARILENE SOARES DOS SANTOS	8,00	4,00	16,00	8,00	6,00	42,00	1.126
4059	MARIA DA CRUZ ALVES	8,00	4,00	14,00	8,00	8,00	42,00	1.127
2396	SEULA DE FÁTIMA GONÇALVES DA ROCHA	6,00	6,00	14,00	8,00	8,00	42,00	1.128
688	MARIA ROSA LUCIANO	8,00	6,00	14,00	8,00	6,00	42,00	1.129
1375	LORRUAMA SÂMELA DE CARVALHO ALVES	8,00	6,00	14,00	8,00	6,00	42,00	1.130
922	PATRICIA ROBERTA DA SILVA	8,00	8,00	14,00	8,00	4,00	42,00	1.131
3604	ELIENE CARLOS DA SILVA	8,00	10,00	14,00	8,00	2,00	42,00	1.132
59	NURIA PEREIRA DA SILVA ASSIS	10,00	4,00	12,00	8,00	8,00	42,00	1.133
3035	EDIENE MACEDO FARIA	4,00	10,00	12,00	8,00	8,00	42,00	1.134
2296	CAMILA GALLIPPI TAVARES	12,00	4,00	12,00	8,00	6,00	42,00	1.135
3873	ANA ARLY SANTAN ONUMA	8,00	10,00	12,00	8,00	4,00	42,00	1.136
1429	DANIELA PEREIRA BARROSO	14,00	6,00	12,00	8,00	2,00	42,00	1.137
4132	DANIELA LURDES DE OLIVEIRA STOCCO	8,00	8,00	10,00	8,00	8,00	42,00	1.138
1223	ANA CAROLINA MAGALHÃES DA COSTA	14,00	6,00	10,00	8,00	4,00	42,00	1.139
341	NATHALIA FERNANDA SOUSA CARVALHO	12,00	8,00	8,00	8,00	6,00	42,00	1.140
2910	VIVIANE FERREIRA DIAS CASTRO	14,00	8,00	8,00	8,00	4,00	42,00	1.141
522	ANA PAULA NEVES TORRES	6,00	4,00	16,00	6,00	10,00	42,00	1.142
335	NALSIMARA ALVES DA SILVA	6,00	6,00	16,00	6,00	8,00	42,00	1.143
3276	LUCIANA PRISCILA SILVA GUEDES VIEIRA	4,00	8,00	16,00	6,00	8,00	42,00	1.144
3411	TAISA CRISTINA DE OLIVEIRA	12,00	2,00	16,00	6,00	6,00	42,00	1.145
672	OLÍVIA CRISTINA BRITO MAGALHÃES PESSOA	8,00	6,00	16,00	6,00	6,00	42,00	1.146
3331	NAIR CAROLINA BURIGATTO	8,00	6,00	16,00	6,00	6,00	42,00	1.147
1805	LETÍCIA CARDOSO DA SILVA	8,00	6,00	16,00	6,00	6,00	42,00	1.148
1291	MARIA SIMONE DO NASCIMENTO MANOEL	6,00	8,00	16,00	6,00	6,00	42,00	1.149
3493	CINTIA TABATA SOARES GENEROSO	4,00	8,00	14,00	6,00	10,00	42,00	1.150
4073	KARLA GABRIELE FRANCO BUENO VENTURA	12,00	4,00	14,00	6,00	6,00	42,00	1.151
2934	ARIANE BORBUREMA NASCIMENTO	8,00	8,00	14,00	6,00	6,00	42,00	1.152
774	SILVIA REGINA FLORES LAGO	6,00	10,00	14,00	6,00	6,00	42,00	1.153
3394	SILVIA REGINA DOS SANTOS CRUTT	8,00	10,00	14,00	6,00	4,00	42,00	1.154
3941	EDNA HELENA GONÇALVES DE PONTES	10,00	4,00	12,00	6,00	10,00	42,00	1.155
3897	SANDRA REGINA DA SILVA BAPTISTA DE ABREU	12,00	4,00	12,00	6,00	8,00	42,00	1.156
1516	LUCIENE DE JESUS PEREIRA	12,00	4,00	12,00	6,00	8,00	42,00	1.157
1317	LENI DOS SANTOS	8,00	10,00	12,00	6,00	6,00	42,00	1.158
2028	FLÁVIA REGINA DO NASCIMENTO SANTOS ALMAGRO	14,00	6,00	12,00	6,00	4,00	42,00	1.159
3155	LETICIA TEIXEIRA SOARES	10,00	10,00	12,00	6,00	4,00	42,00	1.160
3145	DANIELA SILVA DA FONSECA DE SOUZA	10,00	10,00	12,00	6,00	4,00	42,00	1.161
58	ALESSANDRA THAIS RIBEIRO DA SILVA	10,00	10,00	12,00	6,00	4,00	42,00	1.162
3077	ELISÂNGELA CRISTINA BAPTISTÃO DE OLIVEIRA	10,00	6,00	10,00	6,00	10,00	42,00	1.163
1316	REGIANE FERNANDES DA SILVA PEDROSO	6,00	10,00	10,00	6,00	10,00	42,00	1.164
2649	ÉRIKA FRANKE	12,00	6,00	10,00	6,00	8,00	42,00	1.165
3959	JULIANA DOS SANTOS BISPO	10,00	6,00	16,00	4,00	6,00	42,00	1.166
1230	EVELYN DA COSTA VIEIRA	10,00	8,00	12,00	4,00	8,00	42,00	1.167
3140	ELIZABETE APARECIDA FERRAZ	6,00	14,00	12,00	4,00	6,00	42,00	1.168
1445	MANOEL FELIX GAMA	10,00	12,00	12,00	2,00	6,00	42,00	1.169
3203	VIVIANE CARVALHO DOS SANTOS SEVERINO	6,00	4,00	16,00	10,00	4,00	40,00	1.170
3243	BRUNA TAYNÁ BERNABÉ DE OLIVEIRA	4,00	6,00	16,00	10,00	4,00	40,00	1.171
1035	RAIMUNDA CARDOSO DA SILVA	8,00	6,00	12,00	10,00	4,00	40,00	1.172
425	ANA LUCIA SEMENSATO GUIMARAES PERO	8,00	8,00	12,00	10,00	2,00	40,00	1.173
531	LETICIA SANTOS MAGALHÃES	6,00	6,00	10,00	10,00	8,00	40,00	1.174
2271	ANGELA CARACHESQUE SILVA	10,00	4,00	10,00	10,00	6,00	40,00	1.175
404	THAIS NOGUEIRA MARTINEZ	8,00	6,00	10,00	10,00	6,00	40,00	1.176
2920	NAJARA LUANA DOS SANTOS	4,00	4,00	18,00	8,00	6,00	40,00	1.177
543	ARIANE DE FÁTIMA FIORINI OLIVEIRA	4,00	2,00	16,00	8,00	10,00	40,00	1.178
2805	ELIANE DOS REIS DA SILVA DE OLIVEIRA	4,00	4,00	16,00	8,00	8,00	40,00	1.179



EDUCAÇÃO

833	NADIR DAMASIA DE JESUS	10,00	4,00	16,00	8,00	2,00	40,00	1.180
3599	JOSEANE MARTA DE SOUZA	8,00	2,00	14,00	8,00	8,00	40,00	1.181
8	RITA DE CASSIA MORAIS	8,00	4,00	14,00	8,00	6,00	40,00	1.182
3322	FABIANA CRISTINA DE OLIVEIRA SANTOS	4,00	8,00	14,00	8,00	6,00	40,00	1.183
2138	MICHELINE BEZERRA DOS SANTOS	10,00	4,00	14,00	8,00	4,00	40,00	1.184
440	EDIVÂNIA MARTINS DE SOUZA MARREGA	12,00	6,00	14,00	8,00	-	40,00	1.185
834	ROSANA SILVA FRANCISCO	10,00	6,00	12,00	8,00	4,00	40,00	1.186
647	KATIA DE OLIVEIRA FERREIRA	8,00	10,00	10,00	8,00	4,00	40,00	1.187
95	FABIANA INACIO PEREIRA	8,00	4,00	16,00	6,00	6,00	40,00	1.188
1190	FABIANA SOUZA DE BRITO BORGES	8,00	6,00	16,00	6,00	4,00	40,00	1.189
3252	REGIANE SILVA SANTOS	8,00	6,00	16,00	6,00	4,00	40,00	1.190
3333	DEUSA MARQUES LOBATO DA GUARDA	12,00	6,00	16,00	6,00	-	40,00	1.191
2447	MICHEL ROBERTO FERREIRA DOS SANTOS	8,00	4,00	14,00	6,00	8,00	40,00	1.192
3550	FRANCISCA GOMES DE SOUZA	8,00	6,00	14,00	6,00	6,00	40,00	1.193
221	FABIANA DE OLIVEIRA RAMAS	8,00	6,00	14,00	6,00	6,00	40,00	1.194
1025	ESTEFANY CAROLINE DE SOUZA SPINELLI	6,00	8,00	14,00	6,00	6,00	40,00	1.195
1744	IVANI PEREIRA PIMENTA DIAS	10,00	8,00	14,00	6,00	2,00	40,00	1.196
3379	ANA PAULA CHAVES FREIRE	12,00	2,00	12,00	6,00	8,00	40,00	1.197
3829	INES TEIXEIRA	10,00	8,00	12,00	6,00	4,00	40,00	1.198
3784	AMANDA VIDOTTI OKUMURA	8,00	10,00	12,00	6,00	4,00	40,00	1.199
3212	THAIS MOLINA DIAS	14,00	6,00	12,00	6,00	2,00	40,00	1.200
1984	BIANCA APARECIDA DE OLIVEIRA SILVA	8,00	8,00	10,00	6,00	8,00	40,00	1.201
387	ALINE PEREIRA BENTO	10,00	4,00	16,00	4,00	6,00	40,00	1.202
3284	MAYARA CHRISTINA SANTOS	12,00	4,00	16,00	4,00	4,00	40,00	1.203
3689	BRUNA MOURA DO NASCIMENTO	12,00	4,00	16,00	4,00	4,00	40,00	1.204
2918	VIVIANE MARTINEZ	4,00	12,00	14,00	4,00	6,00	40,00	1.205
3216	OZELIA ALVES BARBOSA	4,00	12,00	14,00	4,00	6,00	40,00	1.206
2169	MARIALVA JESUS DAS NEVES	10,00	4,00	12,00	4,00	10,00	40,00	1.207
2772	ERICA CRISTINA DE SOUZA	10,00	6,00	12,00	4,00	8,00	40,00	1.208
204	KELI CRISTINA LORENTE	16,00	6,00	12,00	4,00	2,00	40,00	1.209
3807	ANA PAULA MARQUES PEGORARO	12,00	8,00	10,00	4,00	6,00	40,00	1.210
1824	LUANA ALINE GOMES PESSOA AMORIM	8,00	8,00	18,00	2,00	4,00	40,00	1.211
1088	ÍRIS HELENA MANFRIN VASCONCELOS	10,00	8,00	16,00	2,00	4,00	40,00	1.212
2539	BRUNA ROVERI	14,00	6,00	14,00	2,00	4,00	40,00	1.213
3584	TATIANA DE OLIVEIRA CAMPOS	6,00	4,00	12,00	2,00	16,00	40,00	1.214
3468	ANA PAULA SENA DE CAMPOS	6,00	6,00	10,00	12,00	4,00	38,00	1.215
1394	ENEIDA FERREIRA BORGES DEPIERI	4,00	2,00	16,00	10,00	6,00	38,00	1.216
1963	RITA LOPES DE BRITO	6,00	4,00	14,00	10,00	4,00	38,00	1.217
1274	MARIA CINTIA OZANA DE FRANÇA	10,00	2,00	14,00	10,00	2,00	38,00	1.218
2933	JANETE FRANÇA DA SILVA	8,00	4,00	14,00	10,00	2,00	38,00	1.219
3684	ANA PAULA CRISTINIE FREITAS ARAUJO	6,00	6,00	10,00	10,00	6,00	38,00	1.220
4112	GISELE APARECIDA FERREIRA	8,00	8,00	10,00	10,00	2,00	38,00	1.221
2089	WALQUIRIA TAVARES GARBIN MOREIRA	8,00	2,00	16,00	8,00	4,00	38,00	1.222
1493	ANA PAULA MACHADO ROVEDA	6,00	6,00	14,00	8,00	4,00	38,00	1.223
1067	DEBORA DA SILVA REIS	6,00	8,00	14,00	8,00	2,00	38,00	1.224
1971	CATIA DE OLIVEIRA	6,00	4,00	12,00	8,00	8,00	38,00	1.225
564	CRISTINA DE OLIVEIRA SERAFIM SEVILHA	4,00	6,00	12,00	8,00	8,00	38,00	1.226
785	TELMA APARECIDA DE SOUZA OLIVEIRA	8,00	2,00	16,00	6,00	6,00	38,00	1.227
1565	KEYLA RENATA RAMOS	8,00	6,00	16,00	6,00	2,00	38,00	1.228
1348	ELAINE TEIXEIRA RAMOS	8,00	6,00	16,00	6,00	2,00	38,00	1.229
2258	DAIANE FRANCISCA DE OLIVEIRA	10,00	6,00	16,00	6,00	-	38,00	1.230
3666	CLAUDIA APARECIDA MENDES FAQUINELLI DIAS	8,00	6,00	12,00	6,00	6,00	38,00	1.231
3090	CLÉIA MORAES DO VALE	8,00	6,00	12,00	6,00	6,00	38,00	1.232
3952	KARINA LEMOS MARQUES MARCHIORI	10,00	6,00	12,00	6,00	4,00	38,00	1.233
2221	JULIANA DE SOUSA NEVES SILVA	12,00	6,00	12,00	6,00	2,00	38,00	1.234
2110	ANGELA MARIA DE BRITO	10,00	8,00	12,00	6,00	2,00	38,00	1.235
561	CARLA CAMURATI DE SOUZA MACEDO	8,00	6,00	10,00	6,00	8,00	38,00	1.236
588	LETICIA APARECIDA JULIO RUELA	12,00	4,00	10,00	6,00	6,00	38,00	1.237
2118	OSVALDINA MARIA DOS SANTOS GOMES	8,00	8,00	8,00	6,00	8,00	38,00	1.238
534	ADRIANA GUERHARD DA SILVA	8,00	4,00	16,00	4,00	6,00	38,00	1.239
3224	SCHIRLEY GARCIA DE SOUZA SILVA	6,00	6,00	14,00	4,00	8,00	38,00	1.240
3896	MARCIA REGINA DE MOURA FREZZA	10,00	4,00	14,00	4,00	6,00	38,00	1.241
3546	FRANCYARA COSTA DE SOUSA DO NASCIMENTO	12,00	6,00	14,00	4,00	2,00	38,00	1.242
1837	VANILDA GOMES TAVARES	8,00	8,00	10,00	4,00	8,00	38,00	1.243
3595	SOLANGE XAVIER DE ALMEIDA	10,00	10,00	10,00	4,00	4,00	38,00	1.244
26	BEATRIZ FERNANDA STEFANUTTO	8,00	12,00	14,00	2,00	2,00	38,00	1.245
1514	MARIA ARLETE CAMPOS	10,00	10,00	10,00	2,00	6,00	38,00	1.246
1457	RAFAELA OLIVEIRA SIMÕES DE ANDRADE	10,00	10,00	10,00	2,00	6,00	38,00	1.247
3835	CLAUDINEI MOLINA	6,00	10,00	8,00	12,00	-	36,00	1.248
3483	MARIA LUCIA DE SOUZA MARTINS	6,00	4,00	12,00	10,00	4,00	36,00	1.249
3665	NEUSA LIMA DO NASCIMENTO OLIVEIRA	6,00	2,00	14,00	8,00	6,00	36,00	1.250
2705	KÁTIA MONTEIRO FOGAÇA	10,00	2,00	14,00	8,00	2,00	36,00	1.251
2723	CLEIDE SALES BUENO	6,00	2,00	12,00	8,00	8,00	36,00	1.252
4032	CAMILA ALVES MELO	10,00	2,00	12,00	8,00	4,00	36,00	1.253
305	ANA CLAUDIA DA SILVA COSTA	4,00	8,00	10,00	8,00	6,00	36,00	1.254
3492	VIVIANE APARECIDA GUEDES DE SOUZA OLIVEIRA	8,00	6,00	10,00	8,00	4,00	36,00	1.255
3909	ROSE DE SOUZA PAES BARBOSA	12,00	4,00	10,00	8,00	2,00	36,00	1.256
1973	JAQUELINE BERNARDINO DE SOUZA	6,00	6,00	14,00	6,00	4,00	36,00	1.257
2321	ANDRÉIA DE ALMEIDA BRANDÃO	8,00	6,00	14,00	6,00	2,00	36,00	1.258
1969	DAISE DUARTE CONETTO	8,00	6,00	10,00	6,00	6,00	36,00	1.259
3797	KELLY REGINA FERREIRA NUNES FASCINA	6,00	6,00	16,00	4,00	4,00	36,00	1.260
311	LILIAN REIS FERREIRA	12,00	2,00	16,00	4,00	2,00	36,00	1.261
2125	CAMILA DA SILVA PEREIRA	4,00	8,00	14,00	4,00	6,00	36,00	1.262
798	TADLA BOMFIM DOS SANTOS	4,00	8,00	12,00	4,00	8,00	36,00	1.263
3255	RAQUEL APARECIDA FERREIRA	4,00	10,00	12,00	4,00	6,00	36,00	1.264



EDUCAÇÃO

1201	KEREN DIAS DA SILVA SOUZA	12,00	4,00	10,00	4,00	6,00	36,00	1.265
621	FRANCIELI DE FÁTIMA FREITAS DE JESUS	12,00	2,00	14,00	2,00	6,00	36,00	1.266
3110	KATIA APARECIDA DE FREITAS JOSÉ	8,00	8,00	14,00	2,00	4,00	36,00	1.267
674	ALESSANDRA FALQUI BUENO	10,00	6,00	12,00	2,00	6,00	36,00	1.268
1877	CATARINA DANTES CORACINI	6,00	2,00	12,00	12,00	2,00	34,00	1.269
132	ANDRÉ LUIZ MARTINS SOUZA	10,00	2,00	12,00	8,00	2,00	34,00	1.270
2509	ANA LIA FRACASSO	6,00	6,00	12,00	8,00	2,00	34,00	1.271
3497	KELLY CRISTINA DEGHI CARNIO	6,00	6,00	10,00	8,00	4,00	34,00	1.272
2846	GISLAINE FONSECA MARTINS DA SILVA	10,00	-	14,00	6,00	4,00	34,00	1.273
3118	EDILEIA ALVES FEITOSA BRITO	6,00	4,00	14,00	6,00	4,00	34,00	1.274
1296	ALESSANDRA SOUZA SANTOS	8,00	4,00	12,00	6,00	4,00	34,00	1.275
2667	FERNANDA COUTO DE OLIVEIRA	6,00	10,00	10,00	6,00	2,00	34,00	1.276
3104	MARIA HELENA DOS SANTOS BALEEIRO	10,00	4,00	16,00	4,00	-	34,00	1.277
1740	LURDES DE SOUZA REZENDE	6,00	6,00	14,00	4,00	4,00	34,00	1.278
2200	NADIR DE OLIVEIRA SILVA	10,00	4,00	14,00	4,00	2,00	34,00	1.279
885	MARCIA SANTANA DOS SANTOS	10,00	4,00	12,00	4,00	4,00	34,00	1.280
3478	PATRICIA ALVES FERREIRA STAUT	8,00	6,00	12,00	4,00	4,00	34,00	1.281
2448	ORLANDA BENEDITA CARDOSO BOTAN	6,00	8,00	12,00	4,00	4,00	34,00	1.282
3567	NUBIA SANTOS DA SILVA	8,00	10,00	12,00	4,00	-	34,00	1.283
4019	SELMA RODRIGUES DO CARMO	8,00	4,00	10,00	4,00	8,00	34,00	1.284
3606	IVONE MASOCHI RAMOS	10,00	4,00	10,00	4,00	6,00	34,00	1.285
2090	VALERIA AP TORRES BURGOS	8,00	10,00	10,00	4,00	2,00	34,00	1.286
237	JÉSSICA FRANCISCA DOS SANTOS	8,00	6,00	14,00	2,00	4,00	34,00	1.287
1206	VERUSCA TORRES BURGOS DE OLIVEIRA	6,00	8,00	14,00	2,00	4,00	34,00	1.288
1936	ANA LUCIA DE JESUS BARRA VIANA	4,00	10,00	14,00	2,00	4,00	34,00	1.289
1919	RAFAELA CRISTINA ANTUNES DE BRITO	14,00	2,00	14,00	2,00	2,00	34,00	1.290
899	JAQUELINE GONZAGA DA SILVA CRISTO	6,00	8,00	12,00	2,00	6,00	34,00	1.291
407	DULCINEA PEREIRA ALMEIDA	4,00	8,00	10,00	8,00	2,00	32,00	1.292
3586	ADILAINE DA SILVA CRUZ CORRÊA	8,00	2,00	14,00	6,00	2,00	32,00	1.293
1272	LEILA MARIA AYUSO	6,00	4,00	14,00	6,00	2,00	32,00	1.294
1641	APARECIDA BENEDITA DE ARAUJO	8,00	2,00	12,00	6,00	4,00	32,00	1.295
1367	LETÍCIA LIMA DE MAGALHÃES	6,00	6,00	12,00	6,00	2,00	32,00	1.296
2187	ADRIELLY DE MORAES SILVA	6,00	6,00	10,00	6,00	4,00	32,00	1.297
240	FRANCIELY DE MOURA DA SILVA	6,00	6,00	10,00	6,00	4,00	32,00	1.298
1314	SILVANA DE LOURDES BIGNATTO CARVALHO	4,00	6,00	14,00	4,00	4,00	32,00	1.299
1579	CLAUDIA MARIA DO NASCIMENTO ZEMBRUSKI	10,00	4,00	10,00	4,00	4,00	32,00	1.300
3544	MARA VERONICA SILVA FERREIRA	8,00	6,00	14,00	2,00	2,00	32,00	1.301
4133	MARIA DAS GRAÇAS SILVA SANTOS	8,00	8,00	14,00	2,00	-	32,00	1.302
3713	SIMONE APARECIDA RIBEIRO DE JESUS	6,00	4,00	12,00	2,00	8,00	32,00	1.303
1890	GEIZA DANDARA DE OLIVEIRA	10,00	4,00	12,00	2,00	4,00	32,00	1.304
3730	MICHELE DE LIMA PAIXÃO SANTOS	10,00	-	14,00	-	8,00	32,00	1.305
560	WALKIRENY MAGNA DOS SANTOS	6,00	-	12,00	8,00	4,00	30,00	1.306
3985	INES DE FATIMA MACHADO	4,00	4,00	12,00	4,00	6,00	30,00	1.307
44	GABRIELA RODRIGUES MINGOTTI	8,00	2,00	12,00	4,00	4,00	30,00	1.308
1439	ANA CAROLINA RIBEIRO DE JESUS	2,00	8,00	14,00	2,00	4,00	30,00	1.309
2952	TALITA APARECIDA ALMEIDA SILVA	6,00	-	14,00	6,00	2,00	28,00	1.310
283	GILMARA RAMOS LIMA	4,00	2,00	16,00	4,00	2,00	28,00	1.311
3527	DANIELA ROCHA PEREIRA LEITE	4,00	6,00	12,00	4,00	2,00	28,00	1.312
2170	JANETE RAMOS DE OLIVEIRA	8,00	6,00	12,00	-	2,00	28,00	1.313
2544	MARIA DO CARMO FERREIRA DE SOUSA	4,00	4,00	12,00	4,00	2,00	26,00	1.314
537	CLAUDIA MARA FERRARA RODRIGUES	4,00	4,00	12,00	4,00	2,00	26,00	1.315
2255	HELEN MATIAS COELHO	6,00	4,00	12,00	4,00	-	26,00	1.316
507	ALICE DE FÁTIMA NEVES	4,00	2,00	10,00	6,00	2,00	24,00	1.317
402	KELLY CATIANA VIEIRA BARBOSA	4,00	4,00	12,00	2,00	-	22,00	1.318

P.E.B. II Educação Física - Educação Infantil/ Ensino Fundamental

INSC.	NOME	PORT	CPED	CESP	LEGI	PONTOS	CLASS.
3579	IGOR CAVALCANTE DOI	16,00	22,00	26,00	14,00	78,00	1
1652	HENRIQUE PEREIRA DE SOUZA	16,00	26,00	22,00	14,00	78,00	2
1595	FERNANDA DOS SANTOS SILVA	12,00	22,00	30,00	12,00	76,00	3
3120	ALINE BELLI	18,00	20,00	26,00	12,00	76,00	4
3165	JULIA PICHÍ CIBIM	20,00	18,00	26,00	12,00	76,00	5
417	RENATA DE ANDRADE TEIXEIRA	16,00	26,00	24,00	10,00	76,00	6
4066	DANIELA GOBBO DONADON GAZOLI	14,00	24,00	24,00	14,00	76,00	7
2623	NARA ROMERO MONTENEGRO	16,00	22,00	24,00	14,00	76,00	8
2984	LEONARDO MATEUS TEIXEIRA DE REZENDE	16,00	22,00	24,00	14,00	76,00	9
3716	JULIANA TREVIZAM	14,00	20,00	26,00	14,00	74,00	10
709	DIMITRI WUO PEREIRA	10,00	24,00	24,00	16,00	74,00	11
1455	MARCELO NOBREGA PINTO	12,00	24,00	24,00	14,00	74,00	12
3350	SILVIO CESAR MONTES	14,00	22,00	24,00	14,00	74,00	13
625	THAIS SOARES ALCÂNTARA BRECHT	16,00	20,00	24,00	14,00	74,00	14
2165	CRISTINA GÓES DE QUERIOZ	16,00	22,00	22,00	14,00	74,00	15
1325	THALES VICENTINI BELTRESCHI	16,00	22,00	22,00	14,00	74,00	16
953	HUGO CAVALCANTE VASQUES	18,00	22,00	20,00	14,00	74,00	17
2735	OMAR DE SOUZA MACHADO JUNIOR	12,00	22,00	24,00	14,00	72,00	18
3050	VINÍCIUS PEREIRA CHIEPPE	16,00	18,00	24,00	14,00	72,00	19
3646	LUCAS SCARONE SILVA	10,00	20,00	24,00	16,00	70,00	20
2712	HILTON DIAS LEITE	12,00	20,00	24,00	14,00	70,00	21
584	LARISSA KRAHENBUHL GAVIAO DE AMEIDA	14,00	20,00	24,00	12,00	70,00	22
1100	MARILENE DA SILVA DUTRA BARROS	10,00	24,00	22,00	14,00	70,00	23
1680	KATHIA TERNI ZUCCHI KOSMACK	16,00	20,00	22,00	12,00	70,00	24
1199	RICARDO AUGUSTO CRUZ	16,00	20,00	22,00	12,00	70,00	25
1952	GESÉ GARCIA DE SOUZA JUNIOR	16,00	18,00	22,00	14,00	70,00	26
2102	ALEXANDRE BARROS DA SILVA PINHO	16,00	16,00	22,00	16,00	70,00	27



EDUCAÇÃO

2215	LEONARDO SOUZA ALMEIDA	14,00	26,00	16,00	14,00	70,00	28
2921	GUSTAVO SAKUMOTO HIGA	14,00	16,00	26,00	12,00	68,00	29
3161	MARILIA REGINA NARESSI GUTZLAFF	16,00	14,00	26,00	12,00	68,00	30
1983	GUILHERME SAITO GOBBI	12,00	20,00	24,00	12,00	68,00	31
2949	SAMIRA MARIA RIBEIRO	14,00	16,00	24,00	14,00	68,00	32
1785	OTONIEL DURÃES DE SOUSA	14,00	20,00	22,00	12,00	68,00	33
220	RAFAEL MARQUES GARCIA	14,00	18,00	22,00	14,00	68,00	34
3657	BRUNO CAVALCANTE CAPISTRANO	16,00	18,00	22,00	12,00	68,00	35
1299	ROBSON ORLANDO ALTHMAN	16,00	14,00	22,00	16,00	68,00	36
351	LUIZ EDUARDO BERRO	18,00	22,00	20,00	8,00	68,00	37
1308	ISABELLA RIGHI	16,00	20,00	20,00	12,00	68,00	38
645	MARCELO ANTONIO FERREIRA DO NASCIMENTO	16,00	18,00	20,00	14,00	68,00	39
390	FERNANDA MARIA ALVES ARAKI	14,00	24,00	18,00	12,00	68,00	40
3878	GUILHERME MARINO ZANINI	16,00	20,00	18,00	14,00	68,00	41
74	WEVERTON FERREIRA LOPES	12,00	16,00	26,00	12,00	66,00	42
1378	AMANDA TAMBERLINI	12,00	18,00	24,00	12,00	66,00	43
626	WELLINGTON ELEEZER SANTOS DE SOUZA	16,00	16,00	24,00	10,00	66,00	44
1409	CAROLINA PORCARI VIOTTO	12,00	18,00	22,00	14,00	66,00	45
1331	WELLINGTON FIRMINO DE OLIVEIRA	14,00	18,00	22,00	12,00	66,00	46
3272	CINTIA LEAL DE SOUZA	16,00	18,00	20,00	12,00	66,00	47
2717	FÁBIO BATISTA DE SENE	18,00	16,00	20,00	12,00	66,00	48
4062	LETICIA BELTRAME BETTIM	14,00	22,00	18,00	12,00	66,00	49
1282	SABRINA INHÃ DE CASTRO ELIZIARIO	16,00	20,00	18,00	12,00	66,00	50
3143	MONISE DOS SANTOS VASCONCELOS	14,00	22,00	16,00	14,00	66,00	51
181	CAIO FERNANDO ROCHA CAMPOS	16,00	18,00	16,00	16,00	66,00	52
2235	ROBSON FELIPE NUNES	16,00	24,00	12,00	14,00	66,00	53
2175	LUCIANA BABACHINAS TOBIAS	12,00	16,00	24,00	12,00	64,00	54
2999	MARCELO DE PAULA ALVES DA SILVA	14,00	16,00	24,00	10,00	64,00	55
1622	JULIANA FROES FELISBINO	12,00	22,00	22,00	8,00	64,00	56
279	EDITE DE LURDES CARVALHO	10,00	18,00	22,00	14,00	64,00	57
1889	CARLOS ALBERTO JOTA FILHO	14,00	16,00	22,00	12,00	64,00	58
93	LAYLA CHRISTINA DE OLIVEIRA SILVA ROCHA	16,00	16,00	22,00	10,00	64,00	59
2565	BRUNO DE LIMA SOUTO	16,00	14,00	22,00	12,00	64,00	60
2459	FERNANDA ANGELO ESTEVO	12,00	22,00	20,00	10,00	64,00	61
3804	VICTOR CEZAR VIANNA	12,00	20,00	20,00	12,00	64,00	62
3516	CARLOS JAVIER PAZOS	12,00	18,00	20,00	14,00	64,00	63
3425	JÚLIA LATARO GONÇALVES	16,00	16,00	20,00	12,00	64,00	64
1519	HELOISA JENNIFER STOEW DOS SANTOS	12,00	20,00	18,00	14,00	64,00	65
2450	JULIANO GIUSEPPE TORCHETI	12,00	20,00	18,00	14,00	64,00	66
4085	ROBERTA ANDRADE DIPPONG	14,00	20,00	18,00	12,00	64,00	67
686	REGIELY APARECIDA FERNANDES SANTOS	16,00	18,00	18,00	12,00	64,00	68
3123	LÍVIA GABRIELA BARDUCHI	12,00	24,00	14,00	14,00	64,00	69
837	GABRIELA BARBOSA AMÉRICO	12,00	18,00	22,00	10,00	62,00	70
2284	SANDRO ROGÉRIO CRISOL	12,00	14,00	22,00	14,00	62,00	71
303	RUBENS LUCHETI FILHO	14,00	14,00	22,00	12,00	62,00	72
3543	DIOGO VIEIRA SARAIVA	12,00	12,00	22,00	16,00	62,00	73
2042	GABRIELA CRISTINA CYRILLO ROVERI	10,00	20,00	20,00	12,00	62,00	74
1396	KARINA SABRINA KARCK	10,00	18,00	20,00	14,00	62,00	75
3055	MAÍSA FERREIRA	12,00	18,00	20,00	12,00	62,00	76
905	CLEITON PEREIRA REIS	14,00	16,00	20,00	12,00	62,00	77
1773	DANILO FERNANDO ALVES DOS SANTOS	16,00	16,00	20,00	10,00	62,00	78
275	PAULO SÉRGIO ALVES DE MOURA JÚNIOR	10,00	18,00	18,00	16,00	62,00	79
3320	MAÍRA ARDIGÓ MOREIRA SCANDELA	12,00	18,00	18,00	14,00	62,00	80
2267	PAULO EDUARDO FONSECA DA SILVA	14,00	18,00	18,00	12,00	62,00	81
791	MATHEUS BERTAGLIA NESTOR	12,00	16,00	18,00	16,00	62,00	82
1311	FELIPE PEREIRA	14,00	16,00	18,00	14,00	62,00	83
3436	VINICIUS FERNANDES DE OLIVEIRA	18,00	14,00	18,00	12,00	62,00	84
2475	LÍVIA ELIAS DELGADO	14,00	12,00	18,00	18,00	62,00	85
2958	TÉRCIO ALVES DO NASCIMENTO	14,00	22,00	16,00	10,00	62,00	86
1840	FLAVIA CRISTINA SOUZA VARGAS	14,00	20,00	16,00	12,00	62,00	87
1859	ANNA CECÍLIA DE MORAES	12,00	18,00	16,00	16,00	62,00	88
1623	GIOVANNA VERDILE OLIVEIRA	16,00	16,00	16,00	14,00	62,00	89
3771	CARLOS HENRIQUE MÓSTERIO FRANCISCO	10,00	16,00	22,00	12,00	60,00	90
3748	FERNANDA NUNES SANTOS	12,00	14,00	22,00	12,00	60,00	91
1124	ADELSON ALVES DE CASTRO	14,00	14,00	22,00	10,00	60,00	92
3438	ANDRÉ NASCIMENTO ARAÚJO DA SILVA	10,00	20,00	20,00	10,00	60,00	93
3894	MÁRIO SÉRGIO RAMOS FILHO	14,00	20,00	20,00	6,00	60,00	94
140	DAIANE FRANCINI DE MOURA	12,00	18,00	20,00	10,00	60,00	95
1525	PATRICIA DE SOUZA NASCIMENTO OLIVEIRA	14,00	16,00	20,00	10,00	60,00	96
3602	LUANA ANDRÉ BORGES	12,00	14,00	20,00	14,00	60,00	97
2252	LEONARDO LUIZ LAZARINI	12,00	16,00	18,00	14,00	60,00	98
3269	ARTUR ARAGAKI SILVA	16,00	14,00	18,00	12,00	60,00	99
3159	THAUANA PEREIRA SILVA	12,00	18,00	16,00	14,00	60,00	100
2552	KARINA PEREIRA LOPES	16,00	14,00	22,00	6,00	58,00	101
2364	ANDRÉIA RAMOS SILVA	8,00	18,00	20,00	12,00	58,00	102
3672	ISABELA SERRA VIOTE	12,00	16,00	20,00	10,00	58,00	103
3803	NIKOLY FRANCINE FERREIRA GOMES	12,00	14,00	20,00	12,00	58,00	104
445	PEDRO HENRIQUE ALVES BERNARDES	8,00	20,00	16,00	14,00	58,00	105
2311	RAQUEL APARECIDA RAMAZINI FERRÃO	10,00	20,00	16,00	12,00	58,00	106
2012	ANDERSON MARQUES BASTOS	14,00	20,00	16,00	8,00	58,00	107
35	NICOLI RIBEIRO JUIZ	10,00	18,00	16,00	14,00	58,00	108
4046	JOÃO VICTOR DE OLIVEIRA MAZZUCATTO	14,00	16,00	16,00	12,00	58,00	109
2530	EDEN BARRETO CERQUEIRA	14,00	14,00	16,00	14,00	58,00	110
392	CARLOS ROBERTO RIZETTO BARBOSA	18,00	14,00	16,00	10,00	58,00	111
1949	ANGELICA DE ALMEIDA MORAIS	6,00	16,00	22,00	12,00	56,00	112



EDUCAÇÃO

253	CHRISTIAN CARDOSO BESERRA	12,00	16,00	20,00	8,00	56,00	113
1013	AILTO NEVES ALVES	10,00	14,00	20,00	12,00	56,00	114
1994	BRUNA CRISTINA DA SILVA MENEZES ALVES	12,00	14,00	20,00	10,00	56,00	115
2839	TIAGO DA COSTA CACÓSSI	10,00	12,00	20,00	14,00	56,00	116
357	ANA CAROLINA ALVES DE SOUZA	10,00	12,00	20,00	14,00	56,00	117
267	FABIANO DE OLIVEIRA COSTA	8,00	20,00	18,00	10,00	56,00	118
1344	ANDREZA ALMEIDA VILLAR	10,00	18,00	18,00	10,00	56,00	119
3852	ARNALDO MONTENEGRO NETO MEDEIROS CAMPOS	10,00	18,00	18,00	10,00	56,00	120
2488	JOÃO PEDRO CORRADIN	8,00	16,00	18,00	14,00	56,00	121
3889	VIVIAN SCABORA LEITE DE SOUZA	12,00	14,00	18,00	12,00	56,00	122
2612	SABRINA FERNANDES THOMAZETTO	12,00	14,00	18,00	12,00	56,00	123
2492	MARIA APARECIDA COSTA PENNA	12,00	14,00	18,00	12,00	56,00	124
830	LUCIANA LOPES DE MEIRA YOSHIMURA	12,00	12,00	18,00	14,00	56,00	125
2894	THAIS UBINHA GONÇALVES MEGDA	12,00	16,00	16,00	12,00	56,00	126
3683	LAIS AGATA SILVA GABUARDI	14,00	16,00	16,00	10,00	56,00	127
503	ALISSON RODRIGUES SALOMÃO	14,00	14,00	16,00	12,00	56,00	128
195	LEYDIANE FLORES RIBEIRO	12,00	12,00	16,00	16,00	56,00	129
3620	HENRIQUE DOMINGOS DE SOUSA PINHO	14,00	12,00	16,00	14,00	56,00	130
45	TAYNE VISNARDI	16,00	10,00	16,00	14,00	56,00	131
944	IRALVA DA PENHA VECHIATTO	14,00	18,00	12,00	12,00	56,00	132
760	GUSTAVO GARCIA	14,00	18,00	12,00	12,00	56,00	133
1498	ELIEL PEREIRA DE ALMEIDA	16,00	18,00	10,00	12,00	56,00	134
482	ANA CARLA PEREIRA PAES	8,00	12,00	22,00	12,00	54,00	135
299	RAFAEL FERNANDES MARTINS	10,00	12,00	20,00	12,00	54,00	136
3347	TERESA DE FÁTIMA OLIVEIRA FRANCO	10,00	16,00	18,00	10,00	54,00	137
3747	RODOLFO LUIZ VETORE	10,00	14,00	18,00	12,00	54,00	138
2004	RODRIGO AUGUSTO CUDEIRO	10,00	14,00	18,00	12,00	54,00	139
3874	MARIANA MARILAQUE DE SOUZA REAL	12,00	14,00	18,00	10,00	54,00	140
3785	CRISTIANE DE PAIVA SANTOS MARTELOZO	14,00	14,00	18,00	8,00	54,00	141
2670	IVANI EVARISTO TEODORO	12,00	12,00	18,00	12,00	54,00	142
3087	NICOLAS OLAIA	14,00	10,00	18,00	12,00	54,00	143
2930	RODRIGO ANDRÉ DE BRITI	16,00	10,00	18,00	10,00	54,00	144
432	DIEGO SILVA NUNES	12,00	8,00	18,00	16,00	54,00	145
2569	JONAS FERREIRA	6,00	20,00	16,00	12,00	54,00	146
3371	ROBSON ANTONIO MAIA	10,00	18,00	16,00	10,00	54,00	147
2899	VINICIUS BERNARDO	6,00	16,00	16,00	16,00	54,00	148
383	KELLY CRISTINA RODRIGUE FOGAÇA	8,00	16,00	16,00	14,00	54,00	149
1083	CAROLINA MARTINS ALVES DE ASSUNÇÃO	10,00	16,00	16,00	12,00	54,00	150
3735	CÍNTIA DA SILVA LIMA	10,00	14,00	16,00	14,00	54,00	151
2468	NATALI DA SILVA	12,00	14,00	16,00	12,00	54,00	152
685	WANDERSON DA CRUZ VIEIRA	14,00	14,00	16,00	10,00	54,00	153
595	EDUARDA MIRANDA LAZARINI	12,00	12,00	16,00	14,00	54,00	154
1881	JOSÉ CARLOS DE CARVALHO	8,00	22,00	14,00	10,00	54,00	155
2991	MARCELA RODRIGUES DE AGUIAR	14,00	18,00	14,00	8,00	54,00	156
3305	LEONARDO BARBOSA DA ROCHA	12,00	16,00	14,00	12,00	54,00	157
637	BRUNO CAIO CRUZ RODRIGUES LARANJEIRA	12,00	16,00	14,00	12,00	54,00	158
1121	DORCAS DA SILVA PERANDRÉ SOUZA	16,00	14,00	14,00	10,00	54,00	159
2225	IRANI PEREIRA BARBOSA	14,00	20,00	12,00	8,00	54,00	160
3832	LEILA CRISTINA DE OLIVEIRA AZEVEDO	4,00	14,00	20,00	14,00	52,00	161
2923	ROGERIO VALERIO DE SOUZA	8,00	14,00	20,00	10,00	52,00	162
2789	ÉDIPO CÁSSIO DA SILVA	8,00	18,00	18,00	8,00	52,00	163
3891	ANA PAULA NUNES DE CARVALHO	6,00	16,00	18,00	12,00	52,00	164
2067	MARCELO SILVA DOS SANTOS	10,00	12,00	18,00	12,00	52,00	165
3082	GUILHERMO NARCISO CASSANTI DA SILVA	12,00	8,00	18,00	14,00	52,00	166
3405	HERICA PIMENTA	10,00	18,00	16,00	8,00	52,00	167
1914	KAIO HENRIQUE DA SILVA	8,00	16,00	16,00	12,00	52,00	168
2497	LUCIANA APARECIDA ZAGO	12,00	14,00	16,00	10,00	52,00	169
450	PALOMA DINIZ CHANCHENCOW	14,00	14,00	16,00	8,00	52,00	170
2045	ANDRE LUIZ BATISTA COSSA	8,00	12,00	16,00	16,00	52,00	171
1162	VIVIANE DOS SANTOS	12,00	10,00	16,00	14,00	52,00	172
2094	NAYARA CRISTINA LEANDRO BARBOSA	10,00	16,00	14,00	12,00	52,00	173
1012	SERGIO LUIZ ALMENDRO	12,00	16,00	14,00	10,00	52,00	174
3180	JOANA SÁ VIEIRA SANTOS	12,00	16,00	14,00	10,00	52,00	175
2602	FÁBIO TAVARES DE OLIVEIRA	12,00	14,00	14,00	12,00	52,00	176
2556	FÁBIO MANTOVANI COSTA FILHO	14,00	14,00	14,00	10,00	52,00	177
2188	MILENE ALVES SILVA	10,00	12,00	14,00	16,00	52,00	178
1008	ELISANGELA BRESSAN BATISTELA	12,00	12,00	14,00	14,00	52,00	179
2180	VINICIUS ORTIZ CARACCO	12,00	12,00	14,00	14,00	52,00	180
3453	ALEX ISRAEL MEDRADO DA SILVA	14,00	12,00	14,00	12,00	52,00	181
2835	PAULA APARECIDA ZACHI PATRÍCIO	12,00	18,00	12,00	10,00	52,00	182
2707	HITALO STAFUZZA MASSARO	14,00	14,00	12,00	12,00	52,00	183
2982	CÁSSIA BIBIANE DIONISIO	14,00	12,00	12,00	14,00	52,00	184
3215	RAWLINSON LIMA PEREIRA	14,00	10,00	12,00	16,00	52,00	185
1470	WLADIMIR DE BARROS	6,00	14,00	22,00	8,00	50,00	186
1979	ANA PAULA CRUZ ALVES SANTOS	6,00	14,00	20,00	10,00	50,00	187
2471	KATIA DA SILVA CARMO	8,00	16,00	18,00	8,00	50,00	188
3790	ELISANGELA GARCIA FRAGA	8,00	12,00	18,00	12,00	50,00	189
2219	ALTAIR SOLCI	10,00	12,00	18,00	10,00	50,00	190
3025	CAROLINE FERREIRA DA SILVA	6,00	10,00	18,00	16,00	50,00	191
3003	GABRIEL RIGONI CRUZ	10,00	10,00	18,00	12,00	50,00	192
3603	DENNIS KARSON ALMEIDA DE SOUZA	12,00	10,00	18,00	10,00	50,00	193
804	JAQUELINE NOGUEIRA DOS SANTOS	12,00	14,00	16,00	8,00	50,00	194
2624	HENRY MACHADO MEIRELES	10,00	16,00	14,00	10,00	50,00	195
3488	DANIELA DE TOLEDO GABRIEL	6,00	20,00	10,00	14,00	50,00	196
1559	BRUNA PINHEIRO MENDES	14,00	12,00	10,00	14,00	50,00	197



EDUCAÇÃO

3293	ALINE APARECIDA VALDO PILON	10,00	12,00	18,00	8,00	48,00	198
533	ANA PAULA DA SILVA DIAS	6,00	14,00	16,00	12,00	48,00	199
2489	JOÃO GUILHERME MORAES COSTA	10,00	12,00	16,00	10,00	48,00	200
2152	MATHEUS VINICIUS LINS BERTOGNA	12,00	10,00	16,00	10,00	48,00	201
3723	GIOVANNA DE FÁTIMA BALLARIN LEANDRO	10,00	16,00	14,00	8,00	48,00	202
1611	MICHELLE GOMES DE ALMEIDA	6,00	14,00	14,00	14,00	48,00	203
69	MARCIA MARIA DA SILVA	8,00	14,00	14,00	12,00	48,00	204
1567	KARINA EDWIRGES ALVES MACIEL	8,00	14,00	14,00	12,00	48,00	205
728	HAMILTON LUIZ SANTOS	10,00	14,00	14,00	10,00	48,00	206
3904	NAARA BIANCHI NOGUEIRA	8,00	12,00	14,00	14,00	48,00	207
3489	FABIANA CASTRO TELLES	8,00	12,00	14,00	14,00	48,00	208
3517	FAGNA ELIENE SOARES SANTOS	10,00	14,00	12,00	12,00	48,00	209
2025	SUELEN SENA COUTO ROCHA	12,00	10,00	12,00	14,00	48,00	210
868	CAROLINE CARVALHO MALTONI	10,00	12,00	10,00	16,00	48,00	211
883	CAIO VINICIUS WATZECK CIAVARELI	14,00	16,00	8,00	10,00	48,00	212
2150	JANDERSON ROSA DA SILVA	6,00	12,00	20,00	8,00	46,00	213
2299	RENATA BROGIN SOARES	8,00	8,00	18,00	12,00	46,00	214
3837	ADRIELLEN CRISTINA RODRIGUES DE OLIVEIRA	6,00	16,00	16,00	8,00	46,00	215
3779	ELLEN KROLL DE CAMPOS	8,00	12,00	16,00	10,00	46,00	216
2529	JOSÉ JONAS DA SILVA DOS SANTOS	10,00	8,00	16,00	12,00	46,00	217
654	DRIELLY REGINA DA SILVA ZANELLI	8,00	16,00	14,00	8,00	46,00	218
223	JULIANA DE CARVALHO BOER	8,00	14,00	14,00	10,00	46,00	219
663	EDIVALDO DUTRA SOARES	12,00	10,00	14,00	10,00	46,00	220
1948	MIRIAM AP. VARUSSA TUCCI	8,00	14,00	12,00	12,00	46,00	221
2873	JANIELMA CORREIA DANTAS BATISTA	12,00	10,00	12,00	12,00	46,00	222
1301	ALINE DE SOUZA BARBIERI	12,00	14,00	10,00	10,00	46,00	223
3467	LUCIANO SÉRGIO ROSA	12,00	6,00	16,00	10,00	44,00	224
1907	MARCIO VINICIUS LACERDA TRIPPE	12,00	4,00	16,00	12,00	44,00	225
3319	JÉSSICA STRASI	8,00	16,00	14,00	6,00	44,00	226
2245	MARIA VALDIVÂNIA DO NASCIMENTO	6,00	14,00	14,00	10,00	44,00	227
2780	WALLACE FELIX DO NASCIMENTO	6,00	14,00	14,00	10,00	44,00	228
1841	YORHAN LUCAS RODRIGUES VARGAS	10,00	10,00	14,00	10,00	44,00	229
2093	RODRIGO DE FRANÇA	8,00	16,00	12,00	8,00	44,00	230
3054	MARIA ZILMA DA SILVA	6,00	14,00	12,00	12,00	44,00	231
2698	HÉLVIO LEANDRO MERLI	8,00	12,00	12,00	12,00	44,00	232
79	MAURILIO LOURENCO MOREIRA	10,00	10,00	12,00	12,00	44,00	233
1476	ELIZABETH REGINA CAVALCANTI	6,00	16,00	10,00	12,00	44,00	234
3192	MAURO DE JESUS MAGIOLI JUNIOR	10,00	12,00	10,00	12,00	44,00	235
3940	ANDRESSA SANTILLI GANDOLFI	6,00	18,00	8,00	12,00	44,00	236
2696	ANDRÉ BRITO DO REGO	8,00	16,00	8,00	12,00	44,00	237
587	VAGNER SILVESTRONI	14,00	10,00	8,00	12,00	44,00	238
3741	MARIA LUCILIA GEROSA RAMOS MAUTSCHKE	10,00	8,00	16,00	8,00	42,00	239
3464	ELENICE APARECIDA ROBERTO	6,00	14,00	14,00	8,00	42,00	240
3400	DOUGLAS DA SILVA LOPES	4,00	12,00	14,00	12,00	42,00	241
741	JOSE ROBERTO DA SILVA FREITAS JUNIOR	8,00	12,00	14,00	8,00	42,00	242
3057	DIANA PEREIRA ALVES	8,00	10,00	14,00	10,00	42,00	243
294	ALITA PASETTO RONCOLETTA	10,00	10,00	14,00	8,00	42,00	244
4014	ANA CAROLINE APARECIDA DE OLIVEIRA	10,00	12,00	12,00	8,00	42,00	245
2816	THAIS SIMOES FRANCO	6,00	14,00	10,00	12,00	42,00	246
1557	GILBERTO DE MATTOS FRANCISCO	10,00	10,00	10,00	12,00	42,00	247
3674	DANIELE SUZAN CARVALHO	10,00	14,00	8,00	10,00	42,00	248
3156	JOAO PAULO SANTOS FERNANDES DO PRADO	10,00	10,00	8,00	14,00	42,00	249
1686	MARCOS PAULO SOUSA REIS	4,00	12,00	14,00	10,00	40,00	250
369	PAULO ROGÉRIO DIAS BOTÃO	6,00	12,00	12,00	10,00	40,00	251
2075	FRANCIELE LIMA VIANA	8,00	12,00	12,00	8,00	40,00	252
3283	MÁRCIA TEREZINHA MARIM SILVA	4,00	16,00	10,00	10,00	40,00	253
217	MAYARA CRISTINA LEMES	14,00	8,00	10,00	8,00	40,00	254
2122	MÁRCIO DE FREITAS JÚNIOR	8,00	10,00	8,00	14,00	40,00	255
67	NATACHA DA SILVA LUCIANO	12,00	10,00	8,00	10,00	40,00	256
3189	GILVAM DOS SANTOS SILVA	12,00	8,00	8,00	12,00	40,00	257
874	DAIANE CRISTINA DE FRANÇA CASTELANI	8,00	16,00	4,00	12,00	40,00	258
3325	DIOGO UBIRAJARA CANDEO FERREIRA	8,00	8,00	12,00	10,00	38,00	259
1572	ANDRÉ RODRIGO DE OLIVEIRA	12,00	8,00	8,00	10,00	38,00	260
2378	JOSE AIRTON DA SILVA BRAGA	14,00	10,00	6,00	8,00	38,00	261
3051	DANIEL MARETI DO CARMO	6,00	6,00	14,00	10,00	36,00	262
3786	SHEYLA CAMILA SANTANA BERTOLINO	6,00	14,00	12,00	2,00	34,00	263
566	JOÃO RICARDO VIEIRA AMBROZIO	4,00	12,00	10,00	8,00	34,00	264
245	PAMELA NUNES SANTOS	6,00	6,00	2,00	12,00	26,00	265
1040	CLAUDINO COELHO DOS SANTOS	10,00	4,00	4,00	6,00	24,00	266

P.E.B. II Arte - Educação Infantil/ Ensino Fundamental – anos iniciais e finais/Ensino Médio

INSC.	NOME	PORT	CPED	CESP	LEGI	PONTOS	CLASS.
1942	ALINE DIAS CAMOLES	20,00	24,00	24,00	20,00	88,00	1
1609	MARIA EUGÊNIA ZIMBRES DE MOURA	18,00	26,00	20,00	18,00	82,00	2
3855	TIAGO PEREIRA SILVA	18,00	22,00	24,00	16,00	80,00	3
173	RAFAEL RIBEIRO SANTOS	16,00	24,00	20,00	20,00	80,00	4
3202	THIAGO MIGUEL LOPES RIBEIRO CUNHA SABINO	18,00	22,00	22,00	16,00	78,00	5
1423	GIOVANNI DE SOUZA PEREIRA	12,00	24,00	24,00	16,00	76,00	6
1701	GABRIELA GASPAROTTO FERNANDES	18,00	20,00	22,00	16,00	76,00	7
846	MARCUS VINICIUS HONÓRIO DE OLIVEIRA	14,00	22,00	24,00	14,00	74,00	8
859	CESAR AUGUSTO DE AZEVEDO	16,00	20,00	24,00	14,00	74,00	9
2979	ANA CAROLINA PEREIRA SIZER	14,00	22,00	24,00	12,00	72,00	10
2660	JOAO HENRIQUE BELTRAMI DE OLIVEIRA	14,00	20,00	22,00	16,00	72,00	11
1924	LEILYANNE FERREIRA MARQUES DA SILVA	18,00	14,00	22,00	18,00	72,00	12



EDUCAÇÃO

2164	REGINA HELENA DALCIN	14,00	16,00	24,00	16,00	70,00	13
2142	JEAN CARLO LEITE DA CUNHA	10,00	24,00	22,00	14,00	70,00	14
1468	LILIANE ANDREZA DOS SANTOS OLIVEIRA	12,00	22,00	22,00	14,00	70,00	15
2383	SAMARA APARECIDA DE SOUZA	12,00	20,00	22,00	16,00	70,00	16
2686	REGINALDO GOMES DOS SANTOS	14,00	20,00	22,00	14,00	70,00	17
2597	VANESSA ALVES DOS SANTOS	14,00	20,00	22,00	14,00	70,00	18
2022	YURI NICHOLAS TOFFANETTO	16,00	16,00	22,00	16,00	70,00	19
3024	MARÍLIA MOREIRA GUIJO	14,00	18,00	20,00	18,00	70,00	20
3108	HELOÍSA BARROZO DE ASSIZ	18,00	14,00	20,00	18,00	70,00	21
1865	CAROLINE CABRAL ROMANO FUKUMOTO	12,00	22,00	18,00	18,00	70,00	22
56	HELENA MARIA NELO SOARES	16,00	20,00	18,00	16,00	70,00	23
2268	MARCIA CRISTINA PASCHOALOTTI NEGRI	16,00	22,00	16,00	16,00	70,00	24
2176	GUSTAVO MACHADO ROSSETTO	14,00	18,00	22,00	14,00	68,00	25
1869	JAQUELINE MONTALVÃO	16,00	22,00	20,00	10,00	68,00	26
1643	ANCELMO SOARES DE FARIA	16,00	20,00	18,00	14,00	68,00	27
3801	ANDRÉ RICARDO BARROS MARQUES	14,00	16,00	24,00	12,00	66,00	28
3750	MAYSA VIACAVA SIGOLI	14,00	18,00	20,00	14,00	66,00	29
1285	ANÍBAL SAUL FERREIRA DA SILVA	14,00	14,00	24,00	12,00	64,00	30
3881	RENATO FONTEBASSO AUGUSTO	12,00	14,00	26,00	12,00	64,00	31
959	PRISCILLA REGINA SOARES	10,00	20,00	20,00	14,00	64,00	32
124	THANIA AMORIM SILVA	14,00	18,00	20,00	12,00	64,00	33
3548	OSVALDICE DE JESUS CONCEIÇÃO	12,00	20,00	18,00	14,00	64,00	34
1676	ANA CAROLINA KNEUBIHL CHECCHINATO	14,00	16,00	18,00	16,00	64,00	35
2449	CAHÉ GUSTAVO NUNES BOLDRINI	14,00	24,00	14,00	12,00	64,00	36
500	LÉIA IZUMI RODRIGUES DE LIMA	14,00	18,00	14,00	18,00	64,00	37
2791	ÉDIPO CÁSSIO DA SILVA	8,00	18,00	22,00	14,00	62,00	38
3106	TATIANE BIANCHINI DE PAULA	12,00	18,00	22,00	10,00	62,00	39
3669	MARÍLIA MAGALHÃES FONSECA DE OLIVEIRA	16,00	10,00	22,00	14,00	62,00	40
3800	REINALDO RODRIGO DOS SANTOS	12,00	18,00	20,00	12,00	62,00	41
2202	GIOVANA CRISTINA BAPTISTELLA DA SILVA	12,00	16,00	20,00	14,00	62,00	42
1646	AMANDA CRISTINA DA SILVA	14,00	16,00	20,00	12,00	62,00	43
3838	THIAGO FERNANDES RIBEIRO	10,00	18,00	18,00	16,00	62,00	44
2068	CAROLINE APARECIDA SOUZA SILVA	16,00	18,00	18,00	10,00	62,00	45
850	VITOR SILVA LUCIANO	14,00	12,00	18,00	18,00	62,00	46
678	MONICA DANGIO MARTOS	10,00	20,00	16,00	16,00	62,00	47
1205	ADRIANA DANGIERI GALVÃO	16,00	16,00	16,00	14,00	62,00	48
2950	BIANCA TOCACCELLI SISTO	16,00	16,00	16,00	14,00	62,00	49
1885	JÉSSICA STATERI	14,00	18,00	12,00	18,00	62,00	50
3005	VIRGINIA LUCIA CENAMO	12,00	14,00	18,00	16,00	60,00	51
313	SIBELE SCAVONE DOS SANTOS	10,00	20,00	20,00	10,00	60,00	52
3068	DOUGLAS CÂNDIDO DA SILVA	12,00	14,00	20,00	14,00	60,00	53
101	DIANE HIANCA PIRES CUNHA	14,00	14,00	20,00	12,00	60,00	54
3381	MARCELA BERTINOTTI ANARELLI	10,00	14,00	18,00	18,00	60,00	55
2031	JAKELINE LEITE ALBERTO	10,00	20,00	16,00	14,00	60,00	56
2900	LEIDIANE CAROLLINE FERNANDES DE SOUZA	14,00	16,00	16,00	14,00	60,00	57
3690	MILENA GASPARETTI SANTOS	14,00	14,00	16,00	16,00	60,00	58
2144	ANDERSON PAULO SILVA	16,00	16,00	14,00	14,00	60,00	59
3370	LUBIANNA PAULA HARTIN SCHREIBER	16,00	14,00	14,00	16,00	60,00	60
744	MÁRCIA ANDRÉIA LINO DE OLIVEIRA LOPES	16,00	18,00	12,00	14,00	60,00	61
747	JULIANO ALVES CONCENTINO	16,00	18,00	12,00	14,00	60,00	62
2318	GREICE KELI SILVA DA MATA	12,00	18,00	18,00	10,00	58,00	63
1620	SIMONE PIERAZO	14,00	16,00	18,00	10,00	58,00	64
1312	FELIPE PEREIRA	14,00	16,00	18,00	10,00	58,00	65
1564	DÉBORA SOFIA MACHADO DA CRUZ	10,00	16,00	16,00	16,00	58,00	66
2159	ISABELA DE CASSIA ALVES CARVALHO	6,00	14,00	22,00	14,00	56,00	67
1964	VINÍCIUS DA SILVA PAULINO	14,00	10,00	18,00	14,00	56,00	68
3499	ETIENE BUARQUE CANTUARIA	12,00	14,00	16,00	14,00	56,00	69
2083	SABRINA VELOZO DA SILVA	12,00	14,00	14,00	16,00	56,00	70
131	KAUÉ MAZOLLI LEONE	10,00	16,00	12,00	18,00	56,00	71
1791	CARLA ROBERTA RIVELLI DELGADO ALSINA NAVARRO	12,00	14,00	20,00	8,00	54,00	72
2065	ADRIANA DE PAULA KRONEIS	6,00	16,00	18,00	14,00	54,00	73
2682	CLARIANA REGINA DE AZEVEDO MEDEIROS DIEB	12,00	16,00	16,00	10,00	54,00	74
4026	PEDRO PAULO DOS REIS LANDIM	14,00	10,00	16,00	14,00	54,00	75
1691	WESLEY ARAUJO DAS DORES	10,00	18,00	14,00	12,00	54,00	76
2869	ADRIANA THAIS RIBEIRO DE SÁ	10,00	16,00	14,00	14,00	54,00	77
1161	DANIELA BUIOCHI BASSO	12,00	14,00	14,00	14,00	54,00	78
2836	DANIEL COSTA RAMOS	14,00	14,00	14,00	12,00	54,00	79
2276	LARISSA HELENA SAYURI DA SILVA	14,00	14,00	14,00	12,00	54,00	80
3486	EDNA NASCIMENTO DE AGUIAR DE LIMA	20,00	14,00	10,00	10,00	54,00	81
726	FLÁVIA COSTA MIGLIORINI VON ELLENRIEDER	14,00	12,00	18,00	8,00	52,00	82
3979	TAMIRIS DE MATTOS OLIVEIRA	12,00	8,00	18,00	14,00	52,00	83
3089	CLELITON NORONHA SILVA	10,00	20,00	16,00	6,00	52,00	84
3006	THIAGO DOS SANTOS CARVALHO	8,00	16,00	14,00	14,00	52,00	85
1483	ANA KARINA CUSTÓDIO	14,00	14,00	14,00	10,00	52,00	86
470	ALINE PINHEIRO COSTA	10,00	16,00	12,00	14,00	52,00	87
1241	ANA LÚCIA LEITE PEREIRA	14,00	14,00	12,00	12,00	52,00	88
3112	TIAGO KRIEGER DAS NEVES	12,00	16,00	16,00	6,00	50,00	89
2683	GABRIEL RAMOS MORAL	12,00	14,00	16,00	8,00	50,00	90
2863	GLÁUCIA APARECIDA DUTRA BRUNO	12,00	16,00	14,00	8,00	50,00	91
2962	REBECA PEREIRA DE ALMEIDA	14,00	12,00	12,00	12,00	50,00	92
3174	ALBERTO RIVELINO RIBEIRO BATISTA	16,00	12,00	10,00	12,00	50,00	93
1780	REGIANE SANTOS COSTA DE SOUZA	10,00	10,00	18,00	10,00	48,00	94
3210	ROBERTO GONÇALVES SANTOS	10,00	10,00	16,00	12,00	48,00	95
3802	PRISCILA DE JESUS IBIAPINO	8,00	8,00	16,00	16,00	48,00	96
2974	VERÔNICA ALMEIDA NEVES GARCIA	18,00	12,00	14,00	4,00	48,00	97



EDUCAÇÃO

3673	GIANE LOURENÇO TRINCHINATO	10,00	16,00	12,00	10,00	48,00	98
731	PAULO CÉSAR DA ROSA	12,00	14,00	12,00	10,00	48,00	99
1490	ADRIANA DA SILVA CAMPOS TONON	10,00	16,00	10,00	12,00	48,00	100
3775	DEBORA GENEROSA DE LIMA	10,00	12,00	10,00	16,00	48,00	101
1169	ISRAEL DA SILVA DUARTE	14,00	14,00	8,00	12,00	48,00	102
1570	VERA LUCIA PEREIRA	10,00	10,00	14,00	12,00	46,00	103
336	THIAGO COSTA CLARO DA SILVA	12,00	10,00	14,00	10,00	46,00	104
2629	EMERSON CARLOS LEITE	8,00	16,00	12,00	10,00	46,00	105
2395	FRANCISCO MARTINS DE OLIVEIRA FILHO	8,00	14,00	12,00	12,00	46,00	106
2801	TACIANA DIAS DAS NEVES	14,00	12,00	12,00	8,00	46,00	107
1897	KETLEIN NURIA DA SILVA	10,00	8,00	12,00	16,00	46,00	108
711	ROSANA APARECIDA DOS SANTOS	12,00	8,00	12,00	14,00	46,00	109
3950	CLAUDINEIA ALVES BRANDÃO E SILVA	12,00	14,00	10,00	10,00	46,00	110
3383	ELIZANGELA LOPES DA SILVA DA CRUZ	10,00	10,00	16,00	8,00	44,00	111
2722	CLEIDE SALES BUENO	6,00	14,00	14,00	10,00	44,00	112
292	REGIANE APARECIDA DOS SANTOS PINHEIRO	10,00	12,00	10,00	12,00	44,00	113
2259	VITOR DA SILVA PAULINO	6,00	10,00	12,00	14,00	42,00	114
1252	REGIANE IONATA FELIPE	10,00	10,00	12,00	10,00	42,00	115
1639	LEONICE SOARES DE AZEVEDO	12,00	16,00	10,00	4,00	42,00	116
2688	MARIA PAULA CRISTO AGUIAR	12,00	10,00	8,00	12,00	42,00	117
57	FILIPE YVONIKA DE SOUZA	8,00	8,00	20,00	4,00	40,00	118
3944	FELIPE CICERO DOS SANTOS	10,00	4,00	16,00	10,00	40,00	119
3850	SANDRA REGINA SACOMANI	8,00	12,00	14,00	6,00	40,00	120
309	EDVANA PAULLA PEREIRA DA SILVA	8,00	12,00	14,00	6,00	40,00	121
1767	MAGDA THOMAZ CABRAL	8,00	8,00	14,00	10,00	40,00	122
705	ELIENE FREITAS DA SILVA	12,00	8,00	10,00	10,00	40,00	123
509	MAURO MARCOS FERNANDES	8,00	6,00	10,00	16,00	40,00	124
274	JENIFER CRISTINA MARCATI BARBOSA GOMES	8,00	12,00	14,00	4,00	38,00	125
1945	CASSEMIRO SANTOS SILVA	12,00	10,00	10,00	6,00	38,00	126
66	SHIRLEY HONORIO CRUZ DE SOUZA	8,00	8,00	8,00	14,00	38,00	127
3530	FERNANDA QUADROS BATISTA	10,00	10,00	6,00	12,00	38,00	128
1105	MIDIÁ ZARPELÃO	14,00	14,00	4,00	6,00	38,00	129
1174	ADMILSON CONCEIÇÃO SANTANA	10,00	10,00	10,00	4,00	34,00	130
3645	JACKSON DE GOES NOVAIS	10,00	6,00	10,00	8,00	34,00	131
1790	ANTONIA RODRIGUES DE ARAUJO	6,00	14,00	8,00	6,00	34,00	132
1107	ALESSANDRO WASILEWSKI	8,00	10,00	6,00	10,00	34,00	133
856	SIMONE ROCHA DE OLIVEIRA	6,00	10,00	10,00	6,00	32,00	134
3916	SILENE SOARES PINTO	4,00	16,00	8,00	4,00	32,00	135
244	ROZICLEIDE DE ALENCAR ESTRELA	10,00	8,00	8,00	6,00	32,00	136
151	MARIA SANDRA FERREIRA DE OLIVEIRA	8,00	8,00	6,00	8,00	30,00	137

P.E.B. II Português - Ensino Fundamental – anos finais/Ensino Médio

INSC.	NOME	PORT	CPED	CESP	LEGI	PONTOS	CLASS.
1097	PRISCILA CEPA FREIRIA	18,00	24,00	26,00	10,00	78,00	1
1319	CICERO FERNANDES DE ALMEIDA	18,00	22,00	24,00	12,00	76,00	2
3806	VINICIUS BARSÍ PEGORIN	18,00	24,00	20,00	14,00	76,00	3
3281	ANDRÉ FERNANDES	20,00	26,00	18,00	12,00	76,00	4
1477	CRISTINA HELENA CAROLA	18,00	24,00	24,00	6,00	72,00	5
3960	CAMILA BARBOSA RUBIM	14,00	22,00	24,00	12,00	72,00	6
3641	MAXIMILIANO HONORIO DA ROCHA	16,00	18,00	24,00	14,00	72,00	7
3733	JANAINA MAYRA NASCIMENTO	18,00	18,00	24,00	12,00	72,00	8
3207	THIAGO MIGUEL LOPES RIBEIRO CUNHA SABINO	18,00	22,00	22,00	10,00	72,00	9
3777	FERNANDA CRISTINA SOUSA DO NASCIMENTO	16,00	18,00	24,00	12,00	70,00	10
4129	MARIA JOSIANI DE SOUSA LUPÉRCIO	18,00	18,00	24,00	10,00	70,00	11
3297	FERNANDA RODRIGUES DE AGUILAR PEREIRA	16,00	18,00	28,00	6,00	68,00	12
3085	BRUNA ALLATERE DIAS	16,00	24,00	22,00	6,00	68,00	13
2595	MARCELO SILVA FARIAS	20,00	20,00	22,00	6,00	68,00	14
3597	TAIS GASPARETTI TALHARI	16,00	26,00	20,00	6,00	68,00	15
174	DANIEL RODRIGUES SANTOS	16,00	20,00	20,00	12,00	68,00	16
3310	VICTOR ALMEIDA TANAKA	18,00	20,00	22,00	6,00	66,00	17
2463	GABRIEL GUSTAVO ADOLFO	16,00	20,00	20,00	10,00	66,00	18
4069	LUCIANE CRISTINA SILVA MARTINS DOS SANTOS	18,00	20,00	20,00	8,00	66,00	19
2212	RAFAEL DIEGO FELICIO SABINO	16,00	18,00	18,00	14,00	66,00	20
1600	ELVIS ABRAHAM ALVES	18,00	16,00	26,00	4,00	64,00	21
1977	RAQUEL NUNES DA CRUZ	14,00	20,00	24,00	6,00	64,00	22
669	SOLANGE RAMOS NUNES GOTARDO	18,00	20,00	22,00	4,00	64,00	23
2971	LÊNIO BRONZEADO MENDES	18,00	20,00	22,00	4,00	64,00	24
2969	STELAMARIS ROBERTO	16,00	22,00	20,00	6,00	64,00	25
871	ALINE KEMP GRACIANO	14,00	20,00	20,00	10,00	64,00	26
3028	CELIA DOS SANTOS BUENO QUINTANA	14,00	18,00	22,00	8,00	62,00	27
3703	VANESSA PACHECO DE SOUSA	14,00	22,00	20,00	6,00	62,00	28
4147	GISELLE CAMPOS ROMERO	18,00	16,00	20,00	8,00	62,00	29
3292	ANA CARLA NEGRO LUCENA	14,00	22,00	18,00	8,00	62,00	30
1536	AGNELO BENTO LINO FILHO	14,00	20,00	18,00	10,00	62,00	31
3865	DANIEL RODRIGUES DE ASSIS MARTINS	14,00	18,00	22,00	6,00	60,00	32
478	VALESCA BERTAGLIA PEDRO	14,00	18,00	20,00	8,00	60,00	33
3971	AMANDA CAROLINE REGORÃO LEANDRO	16,00	16,00	18,00	10,00	60,00	34
282	IRENE VIEIRA TAVARES	14,00	14,00	24,00	6,00	58,00	35
1258	SHELLEN GRACE DE ALMEIDA DA SILVA	16,00	12,00	24,00	6,00	58,00	36
2752	VANESSA FERNANDA RODRIGUES DE OLIVEIRA	16,00	18,00	20,00	4,00	58,00	37
1471	DANILO ALVES GOMES DE SOUZA	14,00	18,00	18,00	8,00	58,00	38
2077	RAFAELA BARBOSA AMÉRICO	12,00	22,00	16,00	8,00	58,00	39
1626	ROBERTO JOSÉ DA SILVA	12,00	20,00	16,00	10,00	58,00	40
1658	JOSIANO MARTINS DE MORAES	16,00	20,00	16,00	6,00	58,00	41



EDUCAÇÃO

1328	EMILY TREVISOL REHDER DA SILVA	16,00	20,00	14,00	8,00	58,00	42
2380	JOELMA VIEIRA BARBOSA	18,00	18,00	12,00	10,00	58,00	43
508	BRUNA DOS SANTOS CORREIA	18,00	20,00	8,00	12,00	58,00	44
293	EDNA PEREIRA GOMES AIALA	10,00	20,00	20,00	6,00	56,00	45
4139	ELISANGELA DA SILVA SOARES	12,00	18,00	20,00	6,00	56,00	46
968	PAULA CRISTINA DE JESUS SILVA	14,00	14,00	20,00	8,00	56,00	47
2919	FABIANO TEIXEIRA DA CRUZ	12,00	18,00	18,00	8,00	56,00	48
2494	GIOVANNA LUIZA MIRANDA ANTUNES	14,00	18,00	18,00	6,00	56,00	49
3375	VIVIANE CRISTINA QUINTANA RIBEIRO	16,00	16,00	18,00	6,00	56,00	50
3793	AKELYS FABIANA AGUIAR DOS ANJOS	16,00	14,00	18,00	6,00	54,00	51
1080	ALEXIA CARENE DA SILVA EVANGELISTA	18,00	14,00	18,00	4,00	54,00	52
3830	AMANDA LARISSA RODRIGUES DE PAULA	16,00	18,00	16,00	4,00	54,00	53
3761	ISMENIA ANSELMO VIEIRA FERRIANI	16,00	14,00	16,00	8,00	54,00	54
658	VIVIANE RIBEIRO DA COSTA DE PAULA	16,00	16,00	14,00	8,00	54,00	55
2288	FÁTIMA APARECIDA MENDES RODRIGUES	18,00	18,00	8,00	10,00	54,00	56
3002	JULIANA DANIELE APARECIDA LOPES	12,00	14,00	18,00	8,00	52,00	57
3964	DAIANY RIBEIRO BELO	14,00	16,00	16,00	6,00	52,00	58
759	CAMILA ROZA CAMPOS AMARAL	14,00	14,00	16,00	8,00	52,00	59
1087	REGIANE MARIA PANKOSKI	14,00	18,00	12,00	8,00	52,00	60
2690	ADRIANO PINHEIRO DA SILVA LIMA	14,00	16,00	12,00	10,00	52,00	61
3720	LUCAS MUNIZ DEODATO DA SILVA	16,00	14,00	10,00	12,00	52,00	62
3374	LAIZA ELAINE PACHECO DE REZENDE	14,00	10,00	20,00	6,00	50,00	63
2576	NEIVIVIANE MAGALHAES DE SOUSA	12,00	16,00	18,00	4,00	50,00	64
2072	MARGARETE APARECIDA DE OLIVEIRA ALVES	10,00	14,00	16,00	10,00	50,00	65
598	PATRICIA VALERI VIEIRA	14,00	20,00	14,00	2,00	50,00	66
1677	ROMALO QUEIROZ BRANDAO	8,00	18,00	14,00	10,00	50,00	67
3542	RENATA SERRA MARTINEZ GIRARDO	10,00	18,00	14,00	8,00	50,00	68
807	SILMARA DAL MOLIN	14,00	14,00	14,00	8,00	50,00	69
1566	VALERIA BERNARDO DA SILVA	12,00	22,00	10,00	6,00	50,00	70
2291	NATALIA MORAES DE ARRUDA	14,00	18,00	10,00	8,00	50,00	71
2860	NEIDE JANUARIO	16,00	16,00	10,00	8,00	50,00	72
631	JOEDNO POZES PEREIRA	10,00	12,00	18,00	8,00	48,00	73
819	MARIA LUIZA BEZERRA SALA	14,00	16,00	14,00	4,00	48,00	74
1547	CAMILA MENDES LOPES DA SILVA	10,00	20,00	12,00	6,00	48,00	75
2567	JULIANA FERNANDES DE ALBUQUERQUE	14,00	16,00	12,00	6,00	48,00	76
2825	FELIPE JUSTINO TERRA	14,00	20,00	6,00	8,00	48,00	77
2210	ROSELI APARECIDA SCRICCO	12,00	12,00	16,00	6,00	46,00	78
1532	LUCIANE TRETOW NEVES	10,00	14,00	18,00	4,00	46,00	79
2580	BRUNA MARQUES SOARES	10,00	14,00	16,00	6,00	46,00	80
4084	ANDRÉ GLÓRIA DA GRAÇA	14,00	12,00	14,00	6,00	46,00	81
2572	THAIZA RODRIGUES DE BRITO	16,00	12,00	14,00	4,00	46,00	82
2174	MILENE LIMA DA COSTA LIMA	10,00	16,00	12,00	8,00	46,00	83
1726	CAMILA PERIN	18,00	14,00	8,00	6,00	46,00	84
386	CAMILA STEFANINI MENDES DA SILVA	10,00	12,00	14,00	8,00	44,00	85
1878	KLEBER MARTINS DOS SANTOS	18,00	14,00	10,00	2,00	44,00	86
3923	ELISANGELA FERREIRA DA SILVA NASCIMENTO	12,00	10,00	14,00	6,00	42,00	87
2545	CINTIA JULIANA SALVADOR NAVES	14,00	14,00	8,00	6,00	42,00	88
544	ÉRICA SAIS GARCIA CHICHERA	10,00	14,00	12,00	4,00	40,00	89
4081	PRISCILA ALVES DE ANDRADE	12,00	12,00	8,00	8,00	40,00	90
2840	ADÃO LUIZ MARTINS VARGAS	12,00	14,00	6,00	8,00	40,00	91
490	ROSANGELA BENEDITA MIOSSI	6,00	16,00	12,00	4,00	38,00	92
2251	ANDERSON RIBEIRO DA SILVA	12,00	10,00	12,00	4,00	38,00	93
3217	ERMELINDA RIBEIRO SILVA	10,00	12,00	10,00	6,00	38,00	94
3514	SERGIO SOUSA DA SILVA	12,00	14,00	8,00	4,00	38,00	95
2177	ANTÔNIO ROBERTO PINTO	10,00	12,00	12,00	2,00	36,00	96
3428	LUCIA HELENA DE OLIVEIRA.	8,00	12,00	14,00	2,00	36,00	97
3037	LUCIA MARA FERNANDES DOMINGUES	10,00	10,00	12,00	4,00	36,00	98
1938	CAMILA LUCIENNE GAMA	14,00	6,00	12,00	4,00	36,00	99
2838	MARIA ELISABETH DE SOUSA MADEIRA	8,00	10,00	10,00	8,00	36,00	100
844	VIVIANE MONTEIRO AMARELO	12,00	14,00	6,00	4,00	36,00	101
879	PEDRO HENRIQUE RIBEIRO GOMIDE	12,00	14,00	6,00	4,00	36,00	102
653	VALÉRIA FEMININO BRASIL	8,00	12,00	10,00	4,00	34,00	103
4040	GIVANILDA LOPES RAMALHO	6,00	12,00	10,00	2,00	30,00	104

P.E.B. II Matemática - Ensino Fundamental – anos finais/Ensino Médio

INSC.	NOME	PORT	CPED	CESP	LEGI	PONTOS	CLASS.
3014	GILBERTO JÉFERSON FERRO PEREIRA	20,00	20,00	20,00	18,00	78,00	1
3257	ANDRÉ BARBOSA CINTRA	16,00	18,00	24,00	18,00	76,00	2
3246	PAULO EDUARDO RODRIGUES DE OLIVEIRA	14,00	22,00	22,00	18,00	76,00	3
319	JOSEILSON SANTOS DE LIMA	12,00	22,00	24,00	14,00	72,00	4
104	ALEX CARDOSO BUENO	12,00	22,00	24,00	14,00	72,00	5
3299	NYCOLAS HENDRIGO MANCINI	12,00	18,00	24,00	18,00	72,00	6
1395	FABIO FRANCISCO	16,00	24,00	20,00	12,00	72,00	7
1712	DANIELA MIDORI KAMIOKA	16,00	20,00	20,00	16,00	72,00	8
984	ETORE PRINCIPE PENHAFFIEL	16,00	20,00	16,00	18,00	70,00	9
3407	BRUNA GUSMÃO LEMES DA SILVA	18,00	18,00	24,00	8,00	68,00	10
3335	LUZINETE DE OLIVEIRA MENDONÇA	16,00	20,00	20,00	12,00	68,00	11
738	ADRIANA GIARETTA	16,00	18,00	20,00	14,00	68,00	12
3109	PRISCILA MURAD	16,00	16,00	20,00	16,00	68,00	13
2632	LAURO CÉSAR ROCHA GUIMARÃES	14,00	24,00	18,00	12,00	68,00	14
2701	ALEXANDRE HENRIQUE SOARES	14,00	22,00	14,00	18,00	68,00	15
2030	RODOLFO MARTINEZ	12,00	14,00	22,00	18,00	66,00	16
2437	LUCAS MAION DE GOIS	14,00	20,00	16,00	16,00	66,00	17
1171	ADRIANA DA SILVA AZEVEDO	14,00	18,00	24,00	8,00	64,00	18



EDUCAÇÃO

2354	TIAGO TORRES DANTAS	14,00	12,00	24,00	14,00	64,00	19
4056	MARIA SUELY GUEDES DA COSTA XAVIER	12,00	16,00	18,00	18,00	64,00	20
2993	EDUARDO GARCIA DE SOUZA	16,00	16,00	18,00	14,00	64,00	21
2813	BENEDITO SILVA ABREU	18,00	14,00	18,00	14,00	64,00	22
3592	FERNANDO DE OLIVEIRA CEZARINO	14,00	16,00	16,00	18,00	64,00	23
679	CONSTÂNCIO BORTONI	14,00	22,00	14,00	14,00	64,00	24
1541	ALLAN DULIANEL MANZINI	20,00	16,00	12,00	16,00	64,00	25
3563	MÁRCIA ALVES DA COSTA ITIMURA	14,00	22,00	18,00	8,00	62,00	26
438	EMIVALDO DE OLIVEIRA	10,00	18,00	18,00	16,00	62,00	27
1854	PRISCILA ROSA DOS SANTOS	14,00	14,00	18,00	16,00	62,00	28
3200	SABRINA GONÇALVES CARDOSO	14,00	14,00	18,00	16,00	62,00	29
1058	ISABELA MARTON	14,00	16,00	16,00	16,00	62,00	30
4060	LUCIANA GAZITO FURLANETTO MARTINS	18,00	18,00	12,00	14,00	62,00	31
4065	MERY LILLYAN PRATES DE OLIVEIRA	16,00	12,00	22,00	10,00	60,00	32
1870	LEONARDO DO VALLE	16,00	12,00	16,00	16,00	60,00	33
822	FERNANDA GONCALVES CRISPIM DINIS	14,00	14,00	14,00	18,00	60,00	34
1045	ERICA SOARES VELOZO	10,00	16,00	22,00	10,00	58,00	35
3398	JULIANA MONTAGNANA	14,00	14,00	18,00	12,00	58,00	36
3987	PAULA ANDRÉIA BERTO DE MATOS	10,00	18,00	16,00	14,00	58,00	37
1589	GUSTAVO SANTOS OLIVEIRA	18,00	12,00	16,00	12,00	58,00	38
608	DIONE APARECIDO FERREIRA DA SILVA	12,00	16,00	20,00	8,00	56,00	39
3885	ANSELMO DA LUZ RIBEIRO	14,00	12,00	20,00	10,00	56,00	40
3756	BIANCA CRISTINA OLIVEIRA RODRIGUES	18,00	12,00	18,00	8,00	56,00	41
4082	CLAUDINEI AUGUSTO DO NASCIMENTO	14,00	18,00	14,00	10,00	56,00	42
3502	JOÃO KLEBER PETRACHIM MORAES	12,00	16,00	20,00	6,00	54,00	43
3471	FABIO SANTOS DE OLIVEIRA	10,00	20,00	16,00	8,00	54,00	44
3412	VAGNER TOMAZ DE LIMA	14,00	18,00	10,00	12,00	54,00	45
147	BIANCA VENEZIANI DIAS FORTINO	12,00	14,00	16,00	10,00	52,00	46
3742	FAGNER DA SILVA DUTRA	12,00	16,00	14,00	10,00	52,00	47
3122	ANDRÉ LUÍS DE SOUZA	10,00	14,00	14,00	14,00	52,00	48
2983	DANIEL DE OLIVEIRA CAMPOS JUNIOR	12,00	18,00	10,00	12,00	52,00	49
992	CINTIA DIAS DA SILVA	6,00	18,00	16,00	10,00	50,00	50
3240	TIAGO HENRIQUE ROSA	10,00	14,00	16,00	10,00	50,00	51
3022	MARIA EDLENE MARTINS BARROS	14,00	10,00	16,00	10,00	50,00	52
1120	GLEYSON BARBOSA MODENEZ	8,00	16,00	14,00	12,00	50,00	53
1967	DAVI DE OLIVEIRA GARCIA BUENO	8,00	14,00	18,00	8,00	48,00	54
2308	RÔMULO FERNANDES RIBEIRO	14,00	14,00	12,00	8,00	48,00	55
3183	NIUGA CINTRA DA SILVA VILELA	6,00	14,00	16,00	10,00	46,00	56
2060	GUILHERME DA CUNHA MACEDO	10,00	14,00	12,00	10,00	46,00	57
956	ROSELI PERLETO	6,00	10,00	16,00	12,00	44,00	58
1563	NAYARA GATINONI	12,00	10,00	14,00	8,00	44,00	59
3566	ALEXANDRE DOS SANTOS LIMA	10,00	10,00	12,00	12,00	44,00	60
2508	EDUARDO SIQUEIRA	10,00	14,00	10,00	10,00	44,00	61
3538	GABRIEL DO NASCIMENTO MOTA	12,00	12,00	10,00	10,00	44,00	62
4051	NELSON PRATES DE OLIVEIRA FILHO	6,00	12,00	12,00	10,00	40,00	63
870	ELISANGELA APARECIDA DE MORAIS SILVA	8,00	12,00	10,00	10,00	40,00	64
1073	DOUGLAS SALES DO NASCIMENTO	14,00	8,00	8,00	10,00	40,00	65
3019	GILBERTO AZEVEDO BASTOS	6,00	10,00	12,00	10,00	38,00	66
1393	SAMANTHA NASSIF	10,00	12,00	10,00	6,00	38,00	67
3363	MARCOS LUIZ GHIRALDELLO	6,00	12,00	16,00	2,00	36,00	68
1210	LUCAS COUTO DE OLIVEIRA	8,00	16,00	10,00	-	34,00	69
2409	JEFERSON ALVES MARTINS AMARO	4,00	8,00	12,00	6,00	30,00	70
370	KATIA JENNIFER DE PAULA LEITE	6,00	8,00	10,00	6,00	30,00	71

P.E.B. II História - Ensino Fundamental – anos finais/Ensino Médio

INSC.	NOME	PORT	CPED	CESP	LEGI	PONTOS	CLASS.
3691	GUILHERME AFONSO GOMES DOS SANTOS	18,00	24,00	26,00	18,00	86,00	1
895	MANOEL PARDAL PRADO JUNIOR	16,00	22,00	26,00	18,00	82,00	2
3393	ROBSON SANTOS NOVAES	18,00	28,00	24,00	12,00	82,00	3
3903	LUCIANO MIRANDA NASCIMENTO	16,00	22,00	26,00	16,00	80,00	4
3029	ORIVALDO LEME BIAGI	16,00	20,00	26,00	18,00	80,00	5
3680	HORÁCIO RODRIGO BATISTA SILVEIRA	18,00	24,00	24,00	14,00	80,00	6
3558	VINICIUS DOS SANTOS ARANTES	18,00	24,00	20,00	18,00	80,00	7
3738	JOICE FERNANDA DE SOUZA OLIVEIRA	16,00	26,00	22,00	14,00	78,00	8
3307	DAYANE JULIA CARVALHO DIAS	14,00	24,00	22,00	18,00	78,00	9
3846	LUCAS JORGE DE FREITAS	12,00	22,00	24,00	18,00	76,00	10
1833	RENATA DELLARRIVA	14,00	22,00	24,00	16,00	76,00	11
3769	MATHEUS RODRIGUES RAMALHO	16,00	22,00	22,00	16,00	76,00	12
3559	ELSON DE MELO LIMA	14,00	26,00	20,00	16,00	76,00	13
3715	GUILHERME LEGNAIOLI VASSÃO	12,00	22,00	24,00	16,00	74,00	14
1346	GUSTAVO HENRIQUE GOMES DE ALMEIDA	14,00	20,00	24,00	16,00	74,00	15
1130	EDINILSON DE JESUS DOS SANTOS	14,00	26,00	22,00	12,00	74,00	16
3513	MARIA TERESA MIRANDA DE SOUZA	16,00	20,00	22,00	16,00	74,00	17
479	CAETANO AIOLFI DE LIMA OLIVEIRA	18,00	20,00	22,00	14,00	74,00	18
1539	GILMARA CRUZ DE ARAUJO	14,00	22,00	24,00	12,00	72,00	19
3796	KAWAI CASSIANO CORTESE	12,00	22,00	22,00	16,00	72,00	20
2477	JOSÉ EDUARDO MEDEIROS	14,00	22,00	22,00	14,00	72,00	21
769	NAUBER GAVSKI DA SILVA	14,00	22,00	20,00	16,00	72,00	22
2668	MARCOS GONCALVES	18,00	24,00	18,00	12,00	72,00	23
3235	MAURICIO ESTEVES DO NASCIMENTO	18,00	14,00	26,00	12,00	70,00	24
3638	WANDERCLEYBER DA SILVA LIMA	14,00	16,00	24,00	16,00	70,00	25
2960	ALAN FAVALI PAES	12,00	22,00	22,00	14,00	70,00	26
1896	MARIA AUXILIADORA FERNANDES MARTINS	14,00	20,00	22,00	14,00	70,00	27
3324	FERNANDO FALASCO MARTHO	16,00	18,00	22,00	14,00	70,00	28



EDUCAÇÃO

3582	EMILIO ALVES AUGUSTO	14,00	20,00	20,00	16,00	70,00	29
1734	GABRIEL VALENTIM PERES	16,00	20,00	20,00	14,00	70,00	30
836	JÚLIO CÉSAR BALDUCCI	18,00	20,00	20,00	12,00	70,00	31
3776	ALINE LUNGOV BRUNELLI	12,00	24,00	18,00	16,00	70,00	32
277	CLAUDIO ACCIOLY TEIXEIRA DE OLIVEIRA	10,00	26,00	20,00	12,00	68,00	33
730	THAINA KAROLINE PIRES GOMES	14,00	22,00	20,00	12,00	68,00	34
1721	LOYANE ALINE PESSATO FERREIRA	12,00	20,00	20,00	16,00	68,00	35
2601	JOCYMAR SILVA SALES	16,00	20,00	20,00	12,00	68,00	36
1099	THIAGO JOSE FERREIRA LIMA MELO ALENCAR	8,00	20,00	26,00	12,00	66,00	37
2501	DANIEL MICHEL VIEIRA LOPES	10,00	20,00	24,00	12,00	66,00	38
1786	SABRINA AGNELO DE OLIVEIRA	14,00	20,00	22,00	10,00	66,00	39
1037	ANA CAROLLINA GUTIERREZ POMPEU	12,00	16,00	22,00	16,00	66,00	40
2807	ANDRE RICARDO PARPAIOLI IGAWA YAMAMOTO	14,00	20,00	20,00	12,00	66,00	41
4121	JULIANA CABRAL DA SILVA	14,00	20,00	18,00	14,00	66,00	42
3640	THAIS DA ROCHA CARVALHO	14,00	18,00	20,00	12,00	64,00	43
671	MAIRA FRANCO TANGERINO	12,00	24,00	18,00	10,00	64,00	44
3176	DANIELA RIGINATO ROCHA	12,00	20,00	18,00	14,00	64,00	45
1290	SABRINA ALVES SOUTO	14,00	18,00	18,00	14,00	64,00	46
2891	MARIVALDO JOSÉ ALVES	14,00	16,00	18,00	16,00	64,00	47
3772	AMANDA CRISTINA NASCIMENTO LUCO	12,00	14,00	22,00	14,00	62,00	48
1029	DANILO MENDONÇA SILVA	14,00	16,00	20,00	12,00	62,00	49
3178	EDINAEI DE JESUS ALVES	14,00	18,00	18,00	12,00	62,00	50
3228	ALICEA DA ASSUNÇÃO NEVES VELOSO CARLOS	16,00	18,00	18,00	10,00	62,00	51
4042	DIOGO SILVA DA CRUZ	10,00	16,00	22,00	12,00	60,00	52
2134	KALLINA SOUZA SANTANA	14,00	16,00	22,00	8,00	60,00	53
3389	SOLANGE APARECIDA DE SOUSA	8,00	14,00	24,00	12,00	58,00	54
10	LEONICE MARIA DE SOUSA	10,00	16,00	20,00	12,00	58,00	55
3313	HENRIQUE BRATFISCH	14,00	18,00	18,00	8,00	58,00	56
1883	LEONARDO SVERZUTI AMARAL	12,00	14,00	16,00	16,00	58,00	57
1660	MONALISA BARBOSA SOARES DA SILVA	16,00	18,00	14,00	10,00	58,00	58
1113	TIAGO JOSE GUIMARAES	12,00	14,00	18,00	12,00	56,00	59
2504	DEBORA WEBER KRİKOWSKI	10,00	12,00	22,00	12,00	56,00	60
2857	ELIANE ALVES CANO	12,00	14,00	20,00	10,00	56,00	61
3475	CHRISLEY GOMES DA SILVA	10,00	18,00	18,00	10,00	56,00	62
2055	ALFERINA BONFIM DE ABREU	10,00	18,00	18,00	10,00	56,00	63
1716	GUSTAVO HENRIQUE DOS SANTOS	12,00	16,00	18,00	10,00	56,00	64
2406	JANE AGUIAR PEREIRA	14,00	14,00	18,00	10,00	56,00	65
1404	OZÉAS GUSMÃO	14,00	14,00	18,00	10,00	56,00	66
3249	EDNA DA SILVA TEIXEIRA	16,00	12,00	18,00	10,00	56,00	67
2946	DANIELA CARMONA BORELLI	10,00	18,00	16,00	12,00	56,00	68
1245	ALINE BORGES DE OLIVEIRA	14,00	16,00	16,00	10,00	56,00	69
3746	WELLINGTON CANOVAS	12,00	12,00	16,00	16,00	56,00	70
456	FABIO CARDOSO PINTO	12,00	16,00	18,00	8,00	54,00	71
2787	MICHAEL PERES DE NÓBREGA	12,00	16,00	18,00	8,00	54,00	72
3043	PRISCILA DE JESUS SILVA	14,00	10,00	16,00	14,00	54,00	73
2249	OSVALDO APARECIDO MARIANO	12,00	14,00	14,00	14,00	54,00	74
168	GIOVANE SILVA BALBINO	8,00	10,00	22,00	12,00	52,00	75
3983	PLÍNIO ALVES DE MATOS JÚNIOR	10,00	14,00	20,00	8,00	52,00	76
3339	JOSÉ GOMES NASCIMENTO FILHO	12,00	10,00	18,00	12,00	52,00	77
1324	ALANA MENEGUIM COSTA	12,00	14,00	16,00	10,00	52,00	78
3810	PAULO ESTEVAM	8,00	14,00	16,00	12,00	50,00	79
979	PAULO SERGIO MARTINS	10,00	14,00	16,00	10,00	50,00	80
695	GABRIEL ALEXANDRE DE ALMEIDA BAIÃO	10,00	14,00	16,00	10,00	50,00	81
1	EMANUEL PEREIRA CHAGAS	10,00	10,00	16,00	12,00	48,00	82
4131	CLEOMARA DOS SANTOS LIMA	10,00	18,00	12,00	8,00	48,00	83
3501	WESLEY MESQUITA PIMENTEL	6,00	18,00	16,00	6,00	46,00	84
2469	WAGNER PEREIRA DOS SANTOS	6,00	14,00	16,00	10,00	46,00	85
2197	BRUNA DOS SANTOS PEREIRA RABELO	10,00	10,00	14,00	10,00	44,00	86
1019	CARLA INACIO CAETANO	14,00	10,00	14,00	6,00	44,00	87
3892	FERNANDA SILVÉRIO DE OLIVEIRA	8,00	8,00	16,00	6,00	38,00	88
484	RUI ANTONIO FILHO	4,00	8,00	12,00	12,00	36,00	89
2542	PAULO CÉSAR DA SILVA	8,00	8,00	12,00	6,00	34,00	90
3930	MAGDA LETICIA GONÇALVES DE LUCENA	8,00	8,00	12,00	4,00	32,00	91

P.E.B. II Geografia - Ensino Fundamental – anos finais/Ensino Médio

INSC.	NOME	PORT	CPED	CESP	LEGI	PONTOS	CLASS.
3205	FILIPE LOPES MULATO	20,00	22,00	26,00	16,00	84,00	1
2652	MONICA DIAS DA SILVEIRA ARRUDA	14,00	26,00	24,00	14,00	78,00	2
2955	FÁBIO JACKSON MARTINS SOUSA	16,00	24,00	22,00	16,00	78,00	3
1934	FABIANA GIARETTA	18,00	24,00	16,00	14,00	72,00	4
2172	NINA RODRIGUES DA SILVA	12,00	20,00	22,00	16,00	70,00	5
1596	BRUNA ARAUJO SELARIS	12,00	22,00	16,00	16,00	66,00	6
1552	FELIPE MORETTO MOURA	18,00	22,00	12,00	14,00	66,00	7
1333	HOLEANDRO MACIEL DE PONTES	8,00	16,00	24,00	16,00	64,00	8
488	LARISSA PIFFER DORIGON	12,00	16,00	22,00	14,00	64,00	9
475	PÂMELA CARMO DA ROCHA	14,00	18,00	20,00	12,00	64,00	10
3139	BEATRIZ GUARNIERI FERREIRA	14,00	18,00	20,00	12,00	64,00	11
3353	LENIRA ANDRE	16,00	14,00	18,00	16,00	64,00	12
1601	ANDRESSA CARLA MATIUSSO DALOSTO	12,00	20,00	16,00	16,00	64,00	13
2156	JENNY GIMENES MARTINS	10,00	18,00	18,00	16,00	62,00	14
3795	THIAGO EUGÊNIO DA SILVA	14,00	16,00	18,00	14,00	62,00	15
92	MURILO BELARMINO SCACHETTI	16,00	18,00	16,00	12,00	62,00	16
3918	VICENTE PASSAGLIA PEREIRA CANTANHEDE	12,00	22,00	14,00	12,00	60,00	17
1588	JÉSSICA ALINE SANTANA COSTA	10,00	12,00	20,00	16,00	58,00	18



EDUCAÇÃO

1648	CARLOS ALBERTO GOMES DOS SANTOS	18,00	12,00	18,00	10,00	58,00	19
572	MIKAEL RODRIGUES DE ARAUJO	12,00	18,00	14,00	14,00	58,00	20
1125	ADRIANA SAMPAIO DE AGUIAR	8,00	18,00	18,00	12,00	56,00	21
2059	ALEXANDRE HENRIQUE BAIETTI	10,00	14,00	16,00	16,00	56,00	22
2761	ANDRÉ SOARES LACERDA	12,00	16,00	14,00	12,00	54,00	23
3187	ADRIANO LIMA SILVA	12,00	16,00	12,00	14,00	54,00	24
405	WANDERLEY MARTINS DE ALMEIDA	12,00	14,00	16,00	10,00	52,00	25
4122	IDALINA BONFIM SILVA	10,00	16,00	14,00	12,00	52,00	26
3719	ARNOLT GALDIKS FILHO	8,00	14,00	16,00	10,00	48,00	27
1256	SUELMO TARLEN FERNANDES	12,00	10,00	12,00	14,00	48,00	28
1408	ANDERSON ALVES DOS SANTOS	8,00	16,00	12,00	10,00	46,00	29
1592	JANDSON PINTO DOS ANJOS	10,00	12,00	12,00	12,00	46,00	30
3034	SULETE JACI PIACENTINI	12,00	10,00	12,00	12,00	46,00	31
981	ATAIDE FRANÇA	8,00	16,00	16,00	4,00	44,00	32
3814	JAMERSON JAÍME CESTARI	10,00	14,00	12,00	4,00	40,00	33
2659	TIAGO GONÇALVES SANTOS	14,00	8,00	10,00	8,00	40,00	34
1987	CLEUBER DE SOUZA RAMOS	12,00	2,00	12,00	6,00	32,00	35
3401	ADONAI DA SILVA BENTO	12,00	6,00	6,00	8,00	32,00	36
3740	JOSIMAR NASCIMENTO COSTA	10,00	6,00	6,00	8,00	30,00	37
583	QUEROLLEN SINDI FELTRIN	8,00	8,00	4,00	4,00	24,00	38

P.E.B. II Ciências - Ensino Fundamental – anos finais

INSC.	NOME	PORT	CPED	CESP	LEGI	PONTOS	CLASS.
567	CECILIA CARLUCCI PETRONILHO	14,00	26,00	26,00	18,00	84,00	1
381	TED SILVA DANTAS	18,00	22,00	26,00	16,00	82,00	2
2237	ANDRÉ NUNES MARTINEZ	18,00	18,00	26,00	16,00	78,00	3
3588	ANDRÉ SCATENA RAPOSO	18,00	18,00	26,00	14,00	76,00	4
3336	LUCAS DAMINELLO COSTA	18,00	16,00	26,00	16,00	76,00	5
3060	EULA RAISSA CHAVES DE ALMEIDA CORBAGI	18,00	16,00	22,00	16,00	72,00	6
2479	HELOISA HELENA PIRES HUFF	16,00	20,00	20,00	14,00	70,00	7
3654	SUZEL APARECIDA BEGOTI RAIZ	12,00	24,00	24,00	10,00	70,00	8
2500	GABRIELA HELENA DE OLIVEIRA PINI	16,00	22,00	22,00	8,00	68,00	9
655	VINICIUS ELIEL TEODORO	16,00	22,00	20,00	10,00	68,00	10
3225	BRUNO HIDEKI TAMAISHI WATANABE	16,00	18,00	20,00	14,00	68,00	11
2024	RAMÓN CAROLLO SARABIA NETO	14,00	12,00	24,00	16,00	66,00	12
3627	EMMANUELE SILVA SALVADOR	12,00	20,00	22,00	12,00	66,00	13
2938	JÚLIA DE SOUZA	16,00	16,00	22,00	12,00	66,00	14
3221	DANUSA LIMA BORGES	16,00	20,00	20,00	8,00	64,00	15
1194	STEPHANIE CRISTINE CARVALHO DOS SANTOS	16,00	20,00	18,00	10,00	64,00	16
83	VÍTOR HENRIQUE THOMÉ	16,00	16,00	18,00	14,00	64,00	17
1886	ARIEL RODRIGUES CARDOSO	18,00	20,00	16,00	10,00	64,00	18
3340	ANGÉLICA BORGES DE SOUSA	18,00	16,00	16,00	14,00	64,00	19
1180	NATANE DE CÁSSIA SIBON PURGATO	12,00	16,00	20,00	14,00	62,00	20
2651	<td>14,00</td> <td>16,00</td> <td>20,00</td> <td>12,00</td> <td>62,00</td> <td>21</td>	14,00	16,00	20,00	12,00	62,00	21
3649	CARLIANA SOARES RAMOS	14,00	14,00	20,00	14,00	62,00	22
1826	REGINA SOARES SILVA AMORIM	18,00	18,00	18,00	8,00	62,00	23
3232	THÚLIO RAMOS DE ANDRADE	16,00	14,00	22,00	8,00	60,00	24
3495	EMILLY THAINÁ DE OLIVEIRA	14,00	18,00	16,00	12,00	60,00	25
925	KATIA APARECIDA DA SILVA VIEGAS	12,00	16,00	18,00	12,00	58,00	26
122	LEANDRO VITORIO SANTOS PEREIRA	8,00	18,00	20,00	10,00	56,00	27
1904	JULIANA TRISTÃO PIRES	14,00	18,00	18,00	6,00	56,00	28
784	ALISSON DOS REIS CANTO	12,00	12,00	18,00	14,00	56,00	29
3196	DANIELLE CINTRA VILELA ESTEVAO	14,00	20,00	12,00	10,00	56,00	30
3386	ADRIANO REMORINI TRALBACK	16,00	10,00	18,00	10,00	54,00	31
2300	GEOVANNA LIMA	12,00	18,00	16,00	8,00	54,00	32
3327	HELOINA NATHALLIÉ MARIANO DA SILVA	20,00	14,00	12,00	8,00	54,00	33
2322	ERICA PANACHUK DE SOUZA	10,00	10,00	20,00	12,00	52,00	34
940	LÍGIA ALVES PEREIRA	10,00	18,00	12,00	12,00	52,00	35
1911	DAIANE RODRIGUES BARBOSA BELGINI	16,00	20,00	8,00	8,00	52,00	36
3714	MARIELZE PINTO DA PAIXÃO	10,00	16,00	14,00	10,00	50,00	37
3443	MARISA IGLÉZIAS DA LUZ	12,00	16,00	14,00	8,00	50,00	38
1229	LEONARDO ACORINTI COLAGROSSI	12,00	14,00	14,00	10,00	50,00	39
3441	WELLINGTON BORDUCHI DA SILVA	14,00	14,00	14,00	8,00	50,00	40
2189	SANDRA BORGES CARVALHO	16,00	14,00	14,00	6,00	50,00	41
167	TALITA DA SILVEIRA BRAGA	16,00	14,00	10,00	10,00	50,00	42
3946	NATÁLIA GONÇALVES DELLA TORRE BINI	12,00	14,00	18,00	4,00	48,00	43
2911	JULIANA FARRÃO MESCOLLOTE	10,00	14,00	14,00	10,00	48,00	44
938	REGIANE OLIVEIRA DO AMARAL	10,00	16,00	12,00	10,00	48,00	45
434	PRISCILA MICHELLE DO AMARAL ANTONIO	10,00	12,00	16,00	8,00	46,00	46
1108	DANIELE MARIA DE MORAIS	12,00	12,00	12,00	10,00	46,00	47
1851	VÂNIA TEIXEIRA GERVAZIO	8,00	12,00	16,00	8,00	44,00	48
2155	EDILAINE DE OLIVEIRA LUCAS COUTINHO	14,00	10,00	14,00	6,00	44,00	49
2635	ELISABETE MARIA BRITO	10,00	14,00	12,00	8,00	44,00	50
3423	JULIANA BEE	12,00	10,00	16,00	4,00	42,00	51
3248	ANA CLAUDIA MARZOLA ROMERA ELIAKIN	12,00	14,00	12,00	4,00	42,00	52
1186	FABIO SILVA DE OLIVEIRRA	12,00	12,00	12,00	6,00	42,00	53
2357	ELOIANE MIRANDA BRITO	4,00	16,00	12,00	6,00	38,00	54
3114	ANA CAROLINA COELHO GRELLET	14,00	10,00	8,00	4,00	36,00	55
1123	ISMAELA KALINE DO AMARAL ALMEIDA	8,00	8,00	10,00	6,00	32,00	56

P.E.B. II Física - Ensino Médio

INSC.	NOME	PORT	CPED	CESP	LEGI	PONTOS	CLASS.
3300	MONÁ HEGEL BENETTI	12,00	20,00	26,00	20,00	78,00	1



EDUCAÇÃO

4113	MARCIO TOMOTOSHI SAYAMA YOSHIMURA	14,00	18,00	20,00	18,00	70,00	2
2208	ANDREIA DE FREITAS	8,00	16,00	14,00	4,00	42,00	3
1173	EDUARDO DE SOUZA SANTOS	10,00	8,00	12,00	12,00	42,00	4
3591	MARIA BERTHA DE CARVALHO CUNHA BAËSSO	6,00	6,00	16,00	2,00	30,00	5
880	CLAUDIO YAVO MATHIAS MOURA	6,00	4,00	8,00	6,00	24,00	6

P.E.B. II Química - Ensino Médio

INSCRIÇÃO	NOME	PORT	CPED	CESP	LEGI	PONTOS	CLASS.
3841	DIOGO PERIOTTO	16,00	20,00	26,00	20,00	82,00	1
2743	MARINA BACCARIN	16,00	22,00	20,00	16,00	74,00	2
344	LIA TERESA LAZZAROTTO MOREIRA	18,00	18,00	20,00	18,00	74,00	3
702	JEFERSON MACHADO LAROÇA	18,00	18,00	24,00	12,00	72,00	4
3208	THAIS ANDREA FURIGO NOVAES	14,00	16,00	24,00	18,00	72,00	5
1653	BEATRIZ LISBOA PEREIRA	14,00	18,00	24,00	12,00	68,00	6
2277	RAMÓN CAROLLO SARABIA NETO	14,00	12,00	24,00	16,00	66,00	7
4117	GABRIELA MERCURIO DOS SANTOS	16,00	14,00	20,00	16,00	66,00	8
3833	DAPHNE DE SOUZA SAID	18,00	10,00	18,00	20,00	66,00	9
762	VICTOR FERREIRA GOMES DA SILVA	14,00	14,00	22,00	14,00	64,00	10
1729	ELENA MENDONÇA DA SILVA	14,00	18,00	16,00	16,00	64,00	11
239	ALINE CRISTIANE DOS OUROS	12,00	18,00	16,00	14,00	60,00	12
360	DAYANE APARECIDA DORNELAS SENA	14,00	18,00	10,00	12,00	54,00	13
447	ELISABETH CAROLINA KOVATTE MENDONÇA	8,00	18,00	18,00	8,00	52,00	14
3817	MARIA ELOISA CORVELONI	16,00	16,00	16,00	4,00	52,00	15
1373	BRUNO CARMO DE SÁ	16,00	14,00	14,00	6,00	50,00	16
860	JOSÉ PERES ROMERO NETO	14,00	16,00	10,00	10,00	50,00	17
4022	LINA CRISTINA DA SILVA COSTA	10,00	16,00	16,00	6,00	48,00	18
3545	CRISTIANE FERNANDES	10,00	12,00	12,00	14,00	48,00	19
1578	JULIANO CARVALHO RAMOS	8,00	16,00	14,00	8,00	46,00	20
3237	GABRIEL BARROS BAPTISTELLA	14,00	8,00	12,00	10,00	44,00	21
2562	EDGAR LOBO GALDIKS	10,00	8,00	16,00	6,00	40,00	22
875	ALINY MARA SILVA SOUZA	10,00	8,00	10,00	8,00	36,00	23
1137	DANIELLY SANMARA GUEDES DOS SANTOS	6,00	10,00	14,00	4,00	34,00	24
3519	ADONIS BEZERRA DA SILVA	10,00	6,00	12,00	4,00	32,00	25
2819	PAULA CRISTINA DE BONE SPINACE	8,00	12,00	8,00	4,00	32,00	26

P.E.B. II Biologia - Ensino Médio

INSC.	NOME	PORT	CPED	CESP	LEGI	PONTOS	CLASS.
569	CECILIA CARLUCCI PETRONILHO	14,00	26,00	28,00	14,00	82,00	1
379	TED SILVA DANTAS	18,00	22,00	24,00	18,00	82,00	2
982	LEANDRO NEVES YOSHIKAZI	14,00	26,00	24,00	12,00	76,00	3
138	SILVIA DE LARA SOUZA	20,00	20,00	24,00	12,00	76,00	4
1374	ANDRÉ NUNES MARTINEZ	18,00	18,00	24,00	12,00	72,00	5
539	STEPHANIE CRISTINE CARVALHO DOS SANTOS	16,00	20,00	18,00	18,00	72,00	6
1433	LILIAN M. COELHO ESCOBAR BUENO LADEIRA	14,00	18,00	22,00	16,00	70,00	7
2641	SERGIO CANDIDO DE OLIVEIRA JUNIOR	10,00	22,00	22,00	16,00	70,00	8
1304	LUIZ HENRIQUE GONÇALVES DE REZENDE	14,00	26,00	20,00	10,00	70,00	9
2480	HELOISA HELENA PIRES HUFF	16,00	20,00	18,00	14,00	68,00	10
3587	CLEONICE APARECIDA GOMES CALDAS	10,00	20,00	24,00	14,00	68,00	11
2771	VINICIUS MONTAGNER	12,00	18,00	22,00	16,00	68,00	12
1030	BRUNA BIGHETTO CAIN	16,00	22,00	20,00	8,00	66,00	13
3396	MAURÍCIO MORAES ZENKER	14,00	22,00	18,00	12,00	66,00	14
1834	REGINA SOARES SILVA AMORIM	18,00	18,00	18,00	12,00	66,00	15
3712	JUCIELE FERNANDES	16,00	16,00	22,00	10,00	64,00	16
2939	JÚLIA DE SOUZA	14,00	18,00	20,00	12,00	64,00	17
3063	EULA RAISSA CHAVES DE ALMEIDA CORBAGI	16,00	16,00	18,00	14,00	64,00	18
2706	LUCAS CASOTI GIRARDO	10,00	18,00	22,00	12,00	62,00	19
971	ALINA VAN DIJK	12,00	14,00	22,00	14,00	62,00	20
3686	JULIA CASTELLI CASTRO	14,00	14,00	20,00	14,00	62,00	21
3227	BRUNO HIDEKI TAMAISHI WATANABE	16,00	18,00	18,00	10,00	62,00	22
2319	MARTA APARECIDA RODRIGUES LOPES	16,00	16,00	18,00	12,00	62,00	23
3026	CASSIANO ROSA PEDRO	12,00	20,00	14,00	16,00	62,00	24
1007	WELLINGTON BORDUCHI DA SILVA	16,00	14,00	14,00	18,00	62,00	25
570	EMANUEL DOS SANTOS LIMA	14,00	22,00	12,00	14,00	62,00	26
656	VINICIUS ELIEL TEODORO	16,00	22,00	12,00	12,00	62,00	27
1509	GABRIELA MELO DA SILVA DE FARIA	14,00	16,00	18,00	12,00	60,00	28
1602	BEATRIZ AMORIM MARQUES BENTO	16,00	20,00	16,00	8,00	60,00	29
2865	LUANA ALMEIDA FERREIRA	16,00	20,00	14,00	10,00	60,00	30
3920	TALITA ROBERTO ALEIXO DE ALMEIDA	14,00	18,00	14,00	14,00	60,00	31
84	VÍTOR HENRIQUE THOMÉ	16,00	16,00	14,00	14,00	60,00	32
1912	DAIANE RODRIGUES BARBOSA BELGINI	16,00	20,00	8,00	16,00	60,00	33
3508	EMILLY THAINÁ DE OLIVEIRA	14,00	18,00	16,00	10,00	58,00	34
862	JOSÉ PERES ROMERO NETO	14,00	18,00	12,00	14,00	58,00	35
2672	VALERIA APARECIDA DOS REIS FERNANDES	12,00	16,00	18,00	10,00	56,00	36
736	CATHERINE GIROTO	16,00	16,00	14,00	10,00	56,00	37
2485	NICOLAS REGASSINI SILVA	16,00	14,00	14,00	12,00	56,00	38
782	ALISSON DOS REIS CANTO	12,00	12,00	20,00	10,00	54,00	39
1068	SILVIA TAFFARELLO DEL ROY	12,00	16,00	16,00	10,00	54,00	40
3644	NICOLE CRUZ DE ALMEIDA CORBAGI	10,00	16,00	12,00	16,00	54,00	41
1903	JULIANA TRISTÃO PIRES	14,00	18,00	14,00	6,00	52,00	42
917	KATIA APARECIDA DA SILVA VIEGAS	12,00	16,00	18,00	4,00	50,00	43
1695	MARCOS GONÇALVES FERREIRA	8,00	16,00	16,00	10,00	50,00	44
252	LEONARDO ACORINTI COLAGROSSI	10,00	16,00	14,00	10,00	50,00	45
2915	JULIANA FARRÃO MESCOLLOTE	10,00	14,00	12,00	12,00	48,00	46



EDUCAÇÃO

3910	ANA CLAUDIA MARZOLA ROMERA ELIAKIN	12,00	14,00	10,00	12,00	48,00	47
3867	RAFAEL TAKAHIRO NAKAJIMA	10,00	16,00	8,00	14,00	48,00	48
1819	JANAINA FERNANDES	10,00	10,00	14,00	12,00	46,00	49
1187	FABIO SILVA DE OLIVEIRRA	12,00	12,00	12,00	10,00	46,00	50
3115	ANA CAROLINA COELHO GRELLET	14,00	10,00	8,00	14,00	46,00	51
1852	VÂNIA TEIXEIRA GERVAZIO	8,00	12,00	14,00	10,00	44,00	52
1109	DANIELE MARIA DE MORAIS	12,00	14,00	12,00	6,00	44,00	53
930	LÍGIA ALVES PEREIRA	10,00	10,00	12,00	12,00	44,00	54
3410	ADRIANA MORAES RODRIGUES DOMÊNICO	16,00	14,00	8,00	6,00	44,00	55
2361	ELOIANE MIRANDA BRITO	4,00	16,00	12,00	10,00	42,00	56
708	FLÁVIO DE OLIVEIRA COSTA	10,00	8,00	10,00	12,00	40,00	57
3880	VIVIANE MEDEIROS DA CUNHA	10,00	10,00	14,00	4,00	38,00	58
1507	PEDRO SILVA DORNEIS FILHO	8,00	12,00	10,00	8,00	38,00	59
3164	FRANCINE BEATRIZ DE SOUZA	14,00	10,00	6,00	8,00	38,00	60
2681	RENATA ROSSI GUSON BADEM	14,00	10,00	4,00	6,00	34,00	61

Professor de Língua Estrangeira Inglês - Educação Infantil/ Ensino Fundamental – anos iniciais e finais/Ensino Médio/ Centro de Línguas

INSC.	NOME	PORT	CPED	CESP	LEGI	PONTOS	CLASS.
2812	GABRIEL GHISI PUPO	18,00	24,00	24,00	18,00	84,00	1
3808	VINICIUS BARSÍ PEGORIN	18,00	24,00	20,00	18,00	80,00	2
196	FÁBIO PETROLI CIOLFI	18,00	24,00	22,00	14,00	78,00	3
1219	GUILHERME ARAUJO PERES	20,00	18,00	22,00	18,00	78,00	4
1523	JULIANA POLLI ROCHA	18,00	22,00	20,00	16,00	76,00	5
1597	ELVIS ABRAHAM ALVES	18,00	16,00	26,00	14,00	74,00	6
675	SOLANGE RAMOS NUNES GOTARDO	18,00	20,00	24,00	12,00	74,00	7
2516	FABIOLA CRISTINA DEBIASIO ZAMPA	16,00	18,00	22,00	18,00	74,00	8
664	ERICA BRAGA GOMES	14,00	22,00	20,00	18,00	74,00	9
3296	FERNANDA RODRIGUES DE AGUIAR PEREIRA	16,00	18,00	26,00	12,00	72,00	10
2148	GIOVANA DE OLIVEIRA GEREZ	16,00	20,00	24,00	10,00	70,00	11
2132	MAURICIO MASETTO MANZANO	18,00	18,00	22,00	12,00	70,00	12
1220	GENZE TABORDA DA SILVA ROSSINI	16,00	20,00	20,00	14,00	70,00	13
3836	AMANDA LARISSA RODRIGUES DE PAULA	16,00	18,00	22,00	12,00	68,00	14
3792	AUREA ELAINE TOZO	18,00	18,00	20,00	12,00	68,00	15
1659	CAROLINA SARTORATO	14,00	16,00	20,00	18,00	68,00	16
3774	FERNANDA CRISTINA SOUSA DO NASCIMENTO	16,00	18,00	24,00	8,00	66,00	17
2051	JULIANA SUSSI	14,00	14,00	22,00	16,00	66,00	18
1042	ANDREIA DE TOLEDO TOMAZ	12,00	22,00	20,00	12,00	66,00	19
3075	CRISTINA MARIA FERREIRA CHAVES	14,00	16,00	20,00	16,00	66,00	20
22	NELSON ANTONIO CID	14,00	22,00	18,00	12,00	66,00	21
2295	REGINA MARCIA DOS SANTOS CORRÊA	14,00	18,00	18,00	16,00	66,00	22
3661	BEATRIZ HELENA KUDO E SILVA	14,00	18,00	18,00	16,00	66,00	23
2928	PAULO GELLER PASSOS	14,00	20,00	16,00	16,00	66,00	24
921	WILLIAM RODRIGUES SILVA	16,00	18,00	16,00	16,00	66,00	25
3031	CELIA DOS SANTOS BUENO QUINTANA	14,00	18,00	22,00	10,00	64,00	26
1326	ROSEANE ROCHA ANDRE BORGES	12,00	20,00	20,00	12,00	64,00	27
1436	ALINE FERNANDA MAESTRI DONATO	14,00	14,00	20,00	16,00	64,00	28
61	LUCAS DOS SANTOS SALGUEIRO	16,00	18,00	18,00	12,00	64,00	29
1236	ELIZETE BEZERRA MEDEIROS	14,00	20,00	16,00	14,00	64,00	30
3860	MARIA ELISA NEGRÃO CABRAL NUTTI MOREIRA	14,00	18,00	14,00	18,00	64,00	31
3718	IRACEMA DA SILVA	12,00	18,00	18,00	14,00	62,00	32
929	ALEXANDRE RODRIGUES	10,00	14,00	22,00	16,00	62,00	33
64	MORGANA MYRTES RODRIGUES	16,00	12,00	22,00	12,00	62,00	34
2216	DANILA MARIA RAMOS	16,00	16,00	18,00	12,00	62,00	35
82	GIOVANA DA SILVA SPIONI	16,00	16,00	18,00	12,00	62,00	36
2218	MARINA ROSA SOUZA BERNARDES	16,00	14,00	18,00	14,00	62,00	37
4034	FABRÍCIA BETIOL SALGADO	14,00	16,00	16,00	16,00	62,00	38
2330	ISRAEL GAUDENCIO PEDROSO NETO	18,00	16,00	16,00	12,00	62,00	39
51	JÉSSICA CRISTINA DE SOUZA TEIXEIRA	18,00	20,00	14,00	10,00	62,00	40
2833	ISABEL DE MORAIS LOPES	14,00	16,00	22,00	8,00	60,00	41
2844	GISELE APARECIDA ANDRADE FRANZONI	14,00	16,00	22,00	8,00	60,00	42
23	GABRIELA ALVES MAGALHÃES QUEIROZ	14,00	18,00	20,00	8,00	60,00	43
1624	ROBERTO JOSÉ DA SILVA	12,00	20,00	18,00	10,00	60,00	44
641	EDILAINE CLEONICE MINGOTI	16,00	16,00	18,00	10,00	60,00	45
2408	ANA MARIA BETELLI POMPERMAYER	18,00	14,00	18,00	10,00	60,00	46
1923	MARIA OLIVIA STELLA FLAIBAM MONTICO	16,00	12,00	16,00	16,00	60,00	47
398	ANA CARLA NEGRO LUCENA	14,00	22,00	14,00	10,00	60,00	48
1400	RENATA PADOVANI	16,00	18,00	12,00	14,00	60,00	49
3377	LAIZA ELAINE PACHECO DE REZENDE	14,00	10,00	22,00	12,00	58,00	50
3101	LILIAN CRISTINA BERTONCINI RUZZA	14,00	8,00	22,00	14,00	58,00	51
461	ANA LUIZA JORGE MARTINI	12,00	10,00	20,00	16,00	58,00	52
948	CINTIA MARIA RIBEIRO FATOBENE	14,00	14,00	18,00	12,00	58,00	53
3444	THIAGO SALES DA SILVA	14,00	16,00	16,00	12,00	58,00	54
1132	VLADIMIR ANTONIO DA SILVA	8,00	16,00	14,00	20,00	58,00	55
2147	GUSTAVO MARTINS GOMES	16,00	16,00	12,00	14,00	58,00	56
2533	BARBARA RUIZ	16,00	16,00	12,00	14,00	58,00	57
1655	ESMERALDA NOGUEIRA	12,00	16,00	16,00	12,00	56,00	58
126	THANIA AMORIM SILVA	14,00	18,00	20,00	4,00	56,00	59
2495	GIOVANNA LUIZA MIRANDA ANTUNES	14,00	18,00	18,00	6,00	56,00	60
2674	FERNANDA DA SILVA SABIÁ DE MOURA	16,00	14,00	18,00	8,00	56,00	61
332	MARCIA MESCOLLOTE	16,00	10,00	16,00	14,00	56,00	62
1640	MARCELA VITALE DE OLIVEIRA ANTUNES	10,00	18,00	12,00	16,00	56,00	63
285	IRENE VIEIRA TAVARES	14,00	14,00	22,00	4,00	54,00	64
799	GRACY ANNE GUIMARÃES FERREIRA ALMENDRO	10,00	16,00	18,00	10,00	54,00	65
4009	ROSEMARY FURLAN LUNGHÍ	14,00	12,00	18,00	10,00	54,00	66



EDUCAÇÃO

2555	ISABELLA BUENO DA SILVA	8,00	16,00	16,00	14,00	54,00	67
2947	LINDALVA DOS ANJOS LEITE	10,00	14,00	14,00	16,00	54,00	68
1508	RAMON JERONIMO DA SILVA	12,00	12,00	14,00	16,00	54,00	69
1295	ERIKA MARIA BARBAROTO SILVA	18,00	12,00	14,00	10,00	54,00	70
3372	JESSICA BARROS DOS SANTOS	12,00	20,00	12,00	10,00	54,00	71
2941	ODIRLEI TAVARES DA SILVA	10,00	18,00	12,00	14,00	54,00	72
462	MONICA ARAUJO LACERDA	10,00	12,00	22,00	8,00	52,00	73
1587	ELIZABETH APARECIDA FERREIRA	14,00	14,00	16,00	8,00	52,00	74
1177	EDUARDO LUIS PRADO	18,00	10,00	16,00	8,00	52,00	75
182	SIOMARA APARECIDA RINCO MARTINS	12,00	14,00	14,00	12,00	52,00	76
1929	EDIMARA CRISTIANE FERREIRA PINTO	12,00	14,00	14,00	12,00	52,00	77
1675	ROMALO QUEIROZ BRANDAO	10,00	18,00	12,00	12,00	52,00	78
3027	PRISCILA MARIA GOMES DIAS VIEIRA	14,00	10,00	22,00	4,00	50,00	79
2352	VALDINA ANGELO ARANTES	12,00	10,00	20,00	8,00	50,00	80
2195	GABRIELLE DE SOUZA ATHAYDE	10,00	18,00	16,00	6,00	50,00	81
3936	LEILA DURAN DOS SANTOS	8,00	16,00	16,00	10,00	50,00	82
2768	ROGÉRIO FLORES DE ALMEIDA	16,00	16,00	14,00	4,00	50,00	83
4098	LAIS FELIZARDO PAIM	14,00	14,00	10,00	12,00	50,00	84
1289	REGINA MARIA MAGALHAES	8,00	12,00	16,00	12,00	48,00	85
3487	EDISON RODRIGUES DE LIMA	14,00	14,00	16,00	4,00	48,00	86
4070	RENATO RIZZATTI	10,00	16,00	10,00	12,00	48,00	87
2444	VERA ARAUJO CABRAL	8,00	16,00	16,00	6,00	46,00	88
2581	BRUNA MARQUES SOARES	10,00	14,00	16,00	6,00	46,00	89
2679	SANDRA RENATA DA SILVA SCHLEDORN	8,00	12,00	16,00	10,00	46,00	90
2852	MANASSES FRANCISCO DA CRUZ	10,00	10,00	14,00	10,00	44,00	91
3295	LUDEMILA FELIX DOS SANTOS	8,00	14,00	12,00	10,00	44,00	92
3552	MARIA CLÁUDIA HENRIQUE	8,00	12,00	12,00	12,00	44,00	93
2260	CAROLINE MODESTO VENTRICCI	12,00	14,00	10,00	8,00	44,00	94
665	SANDRA HELENA FRAY PIRES	8,00	10,00	16,00	8,00	42,00	95
2307	VALÉRIA FEMININO BRASIL	8,00	12,00	12,00	10,00	42,00	96
2613	OLAIR JESUS HONÓRIO DE CARVALHO	10,00	16,00	8,00	8,00	42,00	97
3157	MARIA JOSE RAMOS ROQUE	8,00	20,00	8,00	4,00	40,00	98
3229	ESMERALDA PERIM PIZZOL	10,00	10,00	12,00	6,00	38,00	99
2451	POLLYANNA FERREIRA DE LIMA LUZ	10,00	8,00	12,00	8,00	38,00	100
2593	SONIA ARAUJO DA SILVA	10,00	10,00	10,00	8,00	38,00	101
2806	ANDREIA SOUZA DA CRUZ	4,00	16,00	8,00	8,00	36,00	102
109	SUSANA MOLOGNONI	12,00	10,00	10,00	2,00	34,00	103
3791	ELIANE BAGNE	6,00	18,00	8,00	2,00	34,00	104
2948	CLAUDIA FRANCA	10,00	8,00	12,00	2,00	32,00	105

Professor de Língua Estrangeira Francês - Centro de Línguas

INSC.	NOME	PORT	CPED	CESP	LEGI	PONTOS	CLASS.
1478	CRISTINA HELENA CAROLA	16,00	26,00	26,00	20,00	88,00	1
2220	PRISCILA CEPA FREIRIA	18,00	24,00	22,00	18,00	82,00	2
3961	CAMILA BARBOSA RUBIM	14,00	22,00	26,00	16,00	78,00	3
3698	VANESSA PACHECO DE SOUSA	14,00	22,00	16,00	20,00	72,00	4
3260	SUSANE CASTANHEIRA VIACAVA	12,00	18,00	24,00	16,00	70,00	5
3144	GYOVANNA BARBOSA SOUZA	18,00	16,00	16,00	18,00	68,00	6
3070	LUANA APARECIDA DE ALMEIDA	14,00	16,00	20,00	14,00	64,00	7

Professor de Língua Estrangeira Italiano - Centro de Línguas

INSC.	NOME	PORT	CPED	CESP	LEGI	PONTOS	CLASS.
3254	AUGUSTO CEZAR SILVA DE SOUZA	20,00	16,00	20,00	20,00	76,00	1
3975	VALDIRENE ASEVEDO MARQUES ALVES	14,00	20,00	18,00	12,00	64,00	2
1882	ISABELA CRISTINA URBANO DE ALMEIDA	18,00	16,00	14,00	16,00	64,00	3
3163	MARTA ELISABETE SCARELLI VICENTE	12,00	12,00	16,00	12,00	52,00	4
288	ANA PAULA GENTILE	6,00	6,00	8,00	12,00	32,00	5

Professor de Língua Estrangeira Espanhol - Centro de Línguas

INSC.	NOME	PORT	CPED	CESP	LEGI	PONTOS	CLASS.
2243	LIVIA BIANCHI CEOLIN	16,00	24,00	20,00	14,00	74,00	1
3655	LETÍCIA MARTINS DA SILVA	12,00	20,00	22,00	14,00	68,00	2
3312	LUANA APARECIDA ETELVINA DE SOUZA	8,00	18,00	20,00	12,00	58,00	3
792	ROSIANE CÁSSIA FREITAS OLIVEIRA	14,00	14,00	16,00	12,00	56,00	4
636	JOEDNO POZES PEREIRA	10,00	12,00	20,00	12,00	54,00	5
840	EVELYN GUILHEN BARBOSA	8,00	14,00	14,00	12,00	48,00	6

EDITAL UGE/DPGF N. 59, DE 26 DE NOVEMBRO DE 2019

VASTÍ FERRARI MARQUES, Gestora da Unidade de Educação da Prefeitura do Município de Jundiaí, Estado de São Paulo, no uso de suas atribuições legais, -----

FAZ SABER que estarão abertas as inscrições para candidatos interessados no curso de **PORTUGUÊS PARA ESTRANGEIROS** - Estudo da Língua Portuguesa como Língua Estrangeira. O curso é básico, com duração de um ano e destinado a estrangeiros residentes em Jundiaí que estejam iniciando o contato com a língua.

1- Da inscrição:

1.1 Período: de 02 a 12/12/2019;

1.2 * Pela internet, no endereço www.jundiai.sp.gov.br, acessando "SERVIÇOS MAIS ACESSADOS" e após o ícone "INSCRIÇÃO CENTRO DE LÍNGUAS";

* Pessoalmente, no Complexo Educacional Argos – Centro de Línguas e de Tecnologia da Informação "Antonio Houaiss", na Avenida Dr. Cavalcanti,



EDUCAÇÃO

396, Vila Arens, de segunda a sexta-feira, nos seguintes horários:

- das 8h às 18h30 - 2ª a 5ª feira
- das 8h às 17h - 6ª feira

2- Dos critérios para inscrição:

- 2.1 Ter idade de 14 anos ou mais;
- 2.2 Residir em Jundiaí;
- 2.3 Indicar um endereço eletrônico (*e-mail* para comunicação)

3- Da documentação

3.1 Para inscrição (apresentar original)

- a) Registro Nacional de Estrangeiro – RNE;
- b) Cadastro de Pessoa Física - C.P.F. (se possuir).
- c) Comprovante atual de residência em Jundiaí, com CEP, no nome do candidato ou de seu representante legal;

3.2 Para efetivação da matrícula

- a) Registro Nacional de Estrangeiro - RNE ou documento de Identificação do País de origem – original e cópia;
- b) Cadastro de Pessoa Física (CPF) – original (se possuir).
- c) Comprovante atual de residência em Jundiaí (com CEP) no nome do candidato ou de seu representante legal - original
- d) 1 (uma) foto 3X4.

4- Dos recursos

4.1 O prazo para interposição de recursos será de 2 (dois) dias da publicação dos respectivos resultados na Imprensa Oficial do Município de Jundiaí, tendo como termo inicial o primeiro dia útil subsequente.

5- Das disposições finais

- 5.1 Se o número de inscritos for maior que o número de vagas, ocorrerá o sorteio eletrônico no dia 13/12/2019 – 9h.
- 5.2. As informações prestadas na inscrição e o encaminhamento da documentação comprobatória no ato da matrícula são de inteira responsabilidade do candidato.
- 5.3 O candidato terá INDEFERIDA sua matrícula se não atender as condições descritas neste edital.

Para fins de ampla publicidade, faz baixar o presente edital que será publicado na Imprensa Oficial do Município e afixado no local de costume.

Prof.ª Carolina Gasparotto Bertolo

Diretora do Centro Municipal de Línguas e de Tecnologia da Informação “Antônio Houaiss”

Prof.ª Vastí Ferrari Marques

Gestora da Unidade de Educação

EDITAL UGE/DPGF N. 60, DE 26 DE NOVEMBRO DE 2019

VASTÍ FERRARI MARQUES, Gestora da Unidade de Educação da Prefeitura do Município de Jundiaí, Estado de São Paulo, no uso de suas atribuições legais, -----

FAZ SABER que estarão abertas as inscrições para candidatos interessados no Curso Básico de **LIBRAS** (Língua Brasileira de Sinais), **destinados a ouvintes**, com duração de 1 (um) semestre.

1- Da inscrição:

- 1.1 Período: de 02 a 12/12/2019;
- 1.2 * Pela internet, no endereço www.jundiai.sp.gov.br, acessando “SERVIÇOS MAIS ACESSADOS” e após o ícone “INSCRIÇÃO CENTRO DE LÍNGUAS”;
- * Pessoalmente, no Complexo Educacional Argos – Centro de Línguas e de Tecnologia da Informação “Antonio Houaiss”, na Avenida Dr. Cavalcanti, 396, Vila Arens, de segunda a sexta-feira, nos seguintes horários:
 - das 8h às 18h30 - 2ª a 5ª feira
 - das 8h às 17h - 6ª feira

2- Dos critérios para a inscrição:

- 2.1 Ter idade de 14 anos ou mais;
- 2.2 Residir em Jundiaí;
- 2.3 Indicar um endereço eletrônico (*e-mail* para comunicação);

3- Da distribuição de vagas:

- 3.1 Serão destinadas 50% das vagas para profissionais da Unidade de Gestão de Educação e 50% destinadas para pessoas da comunidade em geral;
- 3.2 Se o número de inscritos for maior que o número de vagas, ocorrerá o sorteio eletrônico no dia 13/12/2019 – 9h.

4- Da documentação

4.1 Para inscrição (apresentar original)

- a) Cédula de Identidade - R.G.;
- b) Cadastro de Pessoa Física - C.P.F.;
- c) Comprovante atual de residência em Jundiaí, com CEP, no nome do candidato ou de seu representante legal (exceto os profissionais da Unidade de Gestão de Educação).

4.2 Para efetivação da matrícula

- a) Cédula de Identidade (RG) – original e cópia;
- b) Cadastro de Pessoa Física (CPF) - original;
- c) Comprovante atual de residência em Jundiaí (com CEP) no nome do candidato ou de seu representante legal (exceto os profissionais da Unidade de Gestão de Educação - original;



EDUCAÇÃO

- d) Holerite atual (profissionais da Unidade de Gestão de Educação);
e) 1 (uma) foto 3X4.

5- Dos recursos

5.1 O prazo para interposição de recursos será de 2 (dois) dias da publicação dos respectivos resultados na Imprensa Oficial do Município de Jundiaí, tendo como termo inicial o primeiro dia útil subsequente.

6- Das disposições finais

6.1. As informações prestadas na inscrição e o encaminhamento da documentação comprobatória no ato da matrícula são de inteira responsabilidade do candidato.

6.2 O candidato terá INDEFERIDA sua matrícula se não atender as condições descritas neste edital.

Para fins de ampla publicidade, faz baixar o presente edital que será publicado pela Imprensa Oficial do Município e afixado no local de costume.

Prof.^a Carolina Gasparotto Bertolo

Diretora do Centro Municipal de Línguas e de Tecnologia da Informação “Antônio Houaiss”

Prof.^a Vastí Ferrari Marques

Gestora da Unidade de Educação

DESPACHO DECISÓRIO DO GRUPO DE TRABALHO DA CHAMADA PÚBLICA N. 003/2018, de 05 DE ABRIL DE 2018, prorrogado até 05/04/2020, PROCESSO N. 10.212-9/2018.

Considerando a nova chamada para inscrição de escolas privadas de Educação Infantil, com base no Edital de Chamada Pública n. 003/18, de 05 de abril de 2018, prorrogado até 05/04/2020, devidamente publicada, conforme elementos constantes do processo administrativo n. 10.212-9/2018;

Considerando a análise efetuada pela equipe técnica em relação aos documentos enviados pelas escolas, no prazo concedido no edital, bem como a vistoria realizada nessas escolas;

Considerando a manifestação da Unidade de Gestão de Negócios Jurídicos e Cidadania;

Tornamos público o seguinte resultado:

Processo	ESCOLAS HABILITADAS POR ATENDEREM AS CONDIÇÕES DO EDITAL
36.173-1/2019	ESCOLA DE EDUCAÇÃO INFANTIL JUJUKINHA LTDA – ME (MATRIZ)
36.171-5/2019	ESCOLA DE EDUCAÇÃO INFANTIL JUJUKINHA LTDA – ME (FILIAL)
36.168-1/2019	ESCOLA FADAS & MAGOS LTDA ME (MATRIZ)
36.170-7/2019	ESCOLA INFANTIL FADAS E MAGOS LTDA ME
36.162-4/2019	ESCOLA INFANTIL NEPOMUCENO BELLODI LTDA ME
36.126-9/2019	O SABOR DO SABER EDUCAÇÃO INFANTIL LTDA – ME
36.137-6/2019	J.R ESCOLA DE EDUCAÇÃO INFANTIL LTDA – ME
36.157-4/2019	ESCOLA DE EDUCAÇÃO INFANTIL CAMINHO DO SABER LTDA ME (MATRIZ)
36.127-7/2019	ESCOLA DE EDUCAÇÃO INFANTIL CAMINHO DO SABER LTDA – ME (FILIAL)
36.174-9/2019	SISTEMA DE EDUCAÇÃO INFANTIL PEQUENO APRENDIZ LTDA – EPP
36.183-0/2019	ESCOLA DE EDUCAÇÃO INFANTIL MARA BRAUN LTDA –ME
36.123-6/2019	ESCOLA INFANTIL KINGS KIDS LTDA
36.125-1/2019	MAZEU E MARIANO LTDA ME
36.166-5/2019	CEOLIN & SILVA LTDA ME
36.124-4/2019	COLÉGIO VIDEIRA LTDA ME
36.172-3/2019	RECANTO INFANTIL CURUMIM LTDA ME
36.149-1/2019	ESCOLA DE EDUCAÇÃO PEDACINHO DO CÉU LTDA ME (FILIAL)
36.122-8/2019	COLÉGIO LINCE LTDA ME
36.159-0/2019	ESCOLA DE EDUCAÇÃO INFANTIL MEU PRIMEIRO PASSO LTDA
36.152-5/2019	ESCOLA DE EDUCAÇÃO INFANTIL MINHA CASINHA LTDA ME
36.163-2/2019	ESCOLA DE EDUCAÇÃO INFANTIL ENS. FUND. GIORDANO BRUNO

Jundiaí, 22 de novembro de 2019

Thais Silva Nonô

Diretora Diretora de Educação Infantil

Cintia de Jesus Capato Tromboni
Supervisora do Núcleo Creche

Silvana Miranda Alves Larrubia
Supervisora Dep. Planejamento G. Finanças

Sandra Maria Gimenes Colepicolo
Supervisora NEP

Ana Lúcia Raymundo Pereira
Assessora de Políticas Governamentais

Flávia R. Mansin Zerial
Assistente de Administração

Solange de Barros
Assistente de Administração



DAE

Extrato de Contrato Pregão Presencial nº 072/2019

Contratante: DAE S/A – ÁGUA E ESGOTO
Contratada: PLANAL TECNOLOGIA, SERVIÇOS E ENGENHARIA LTDA.
Contrato nº 111/2019, assinado em 13/11/2019, Processo DAE nº 4220/2019.
Objeto: Contratação de empresa de engenharia para levantamento e execução de serviços de cadastramento para complementação e aperfeiçoamento do banco de dados georreferenciados do sistema de distribuição de água da DAE S.A. Jundiá (redes adutoras).
Valor: 1.516.000,00
Prazo: 12 MESES.
Classificação dos recursos: 8.6.1.06 – Gerência de Controle de Perdas (GCP)

21/11/2019
Armando Mietto Junior
Diretor Administrativo

Extrato de Contrato Pregão Presencial nº 068/2019

Contratante: DAE S/A – ÁGUA E ESGOTO
Contratada: NUTRI ALIMENTAÇÃO EIRELI.
Contrato nº 109/2019, assinado em 04/11/2019, Processo DAE nº 3.924/2019.
Objeto: Contratação de empresa para fornecimento de refeições industriais, almoço e jantar, tipo bandeirão, bandeja lisa com prato e marmiteix, desjejum e lanche noturno (merenda), produzidas nas instalações da DAE S/A.
Valor: R\$ 4.367.052,00.
Prazo: 12 meses.
Classificação dos recursos: 8.4.2.10 – Seção de Administração de Benefícios (BEN)

22/11/2019
Armando Mietto Junior
Diretor Administrativo

LICITAÇÃO - MODO ABERTO Nº 010/2019 Edital de 25/11/2019

OBJETO: Contratação de empresa especializada para a realização de serviços de plantio de mudas arbóreas nativas, de ocorrência regional, incluindo serviços de manutenção (tratos culturais pós plantio), com fornecimento de mudas e insumos necessários. MODO DE DISPUTA: Aberto. CRITÉRIO DE JULGAMENTO: Menor preço global. ABERTURA: às 14:00 do dia 19/12/2019. LOCAL PARA RETIRADA DO EDITAL: No site <http://compraabertadae.jundiai.sp.gov.br> (acessar o link Licitações) gratuitamente.

Jundiá, 25 de novembro de 2019
Armando Mietto Junior
Diretor Administrativo

Modo Disputa Aberto 008/2019 Homologação

O Diretor Administrativo da DAE S/A faz saber que, no Modo de Disputa Aberto nº 008/2019, para execução de serviços de engenharia referentes à implantação de linha de recalque de esgoto no bairro Jardim Novo Horizonte, foi proferida a seguinte decisão pelo Diretor Presidente em 21/11/2019: "Adjudico e homologo o objeto deste certame à licitante vencedora LEWALE ENGENHARIA PROJETOS E CONSTRUÇÕES LTDA, pelo valor total de R\$ 861.403,61.

25/11/2019
Armando Mietto Junior
Diretor Administrativo

Homologação Processo DAE nº 3.966-7/2019

Seleção Competitiva Externa nº 001/2019

Objeto: Seleção Competitiva Externa para o emprego público temporário de Assistente Social.
Despacho: Face ao que consta dos autos, HOMOLOGO a Seleção Competitiva Externa para o emprego público temporário de **ASSISTENTE SOCIAL**.

Jundiá, 25 de novembro 2.019.
Eduardo Santos Palhares
Diretor Presidente

LICITAÇÃO - MODO FECHADO Nº 023/19 Edital de 26/11/19

OBJETO: Contratação de empresa especializada para execução de obras de implantação de interceptores de esgoto para os Bairros: Rio Acima (Champirra, Vivenda, Santa Fé, Piermont, Recanto Florestal e São Pedro) e Mato dentro (São Jorge, Chácaras Itamar, Maltoni e Espelho d'água), no município de Jundiá. MODO DE DISPUTA: Fechado. CRITÉRIO DE JULGAMENTO: Maior Desconto. ABERTURA: às 09:30 do dia 19/12/19. LOCAL PARA RETIRADA DO EDITAL: No site <http://compraabertadae.jundiai.sp.gov.br> (acessar o link Licitações) gratuitamente.

Jundiá, 26 de novembro de 2019
Armando Mietto Junior
Diretor Administrativo

LICITAÇÃO - MODO FECHADO Nº 024/19 Edital de 26/11/19

OBJETO: Contratação de empresa de engenharia para execução de serviços de instalações elétricas e de automação para os reservatórios apoiados da ETA-A, Jardim Carlos Gomes e Distrito Industrial (R-13). MODO DE DISPUTA: Fechado. CRITÉRIO DE JULGAMENTO: Menor preço por lote. ABERTURA: às 09:00 do dia 20/12/19. LOCAL PARA RETIRADA DO EDITAL: No site <http://compraabertadae.jundiai.sp.gov.br> (acessar o link Licitações) gratuitamente.

Jundiá, 26 de novembro de 2019
Armando Mietto Junior
Diretor Administrativo

LICITAÇÃO - MODO FECHADO Nº 025/19 Edital de 26/11/19

OBJETO: Contratação de empresa especializada para execução de obras de implantação de interceptores, redes coletoras e linha de recalque de esgoto para os bairros do Poste e Traviú, no município de Jundiá. MODO DE DISPUTA: Fechado. CRITÉRIO DE JULGAMENTO: Maior Desconto. ABERTURA: às 14:00 do dia 20/12/19. LOCAL PARA RETIRADA DO EDITAL: No site <http://compraabertadae.jundiai.sp.gov.br> (acessar o link Licitações) gratuitamente.

Jundiá, 26 de novembro de 2019
Armando Mietto Junior
Diretor Administrativo

FACULDADE DE MEDICINA DE JUNDIÁ

RETIFICAÇÃO

NA EDIÇÃO Nº 4641, DE 22 DE NOVEMBRO DE 2019, NA PORTARIA FMJ- PORTARIA FMJ- 187/2019, de 21/11/2019.

- ONDE SE LÊ:

Considerando: ... CENTRO DE HABILIDADES E SIMULAÇÃO MULTIPROFISSIONAL desta Faculdade;

...

Artigo 1º - NOMEAR ... do Centro de Habilidades e Simulação Multiprofissional desta Faculdade, ... Julgadora.

- LEIA-SE:

Considerando: ... CENTRO DE HABILIDADES E SIMULAÇÃO REALÍSTICA MULTIPROFISSIONAL E MULTIDISCIPLINAR desta Faculdade;

...

Artigo 1º - NOMEAR ... do Centro de Habilidades e Simulação Realística Multiprofissional e Multidisciplinar desta Faculdade, ... Julgadora.

RETIFICAÇÃO

NA EDIÇÃO Nº 4641, DE 22 DE NOVEMBRO DE 2019, NA PORTARIA FMJ- PORTARIA FMJ- 188/2019, de 21/11/2019.

- ONDE SE LÊ:

Considerando: ... CENTRO DE HABILIDADES E SIMULAÇÃO MULTIPROFISSIONAL desta Faculdade;

...



FACULDADE DE MEDICINA DE JUNDIAÍ

Artigo 1º - NOMEAR ... do Centro de Habilidades e Simulação Multiprofissional (CHASIM) desta Faculdade, ... Sra. REGINA BEATRIZ M. MOSTÉRIO, ... do concurso.

- LEIA-SE:

Considerando: ... CENTRO DE HABILIDADES E SIMULAÇÃO REALÍSTICA MULTIPROFISSIONAL E MULTIDISCIPLINAR desta Faculdade;

Artigo 1º - NOMEAR ... do Centro de Habilidades e Simulação Realística Multiprofissional e Multidisciplinar (CHASIM) desta Faculdade, ... Sra. REGINA BEATRIZ M. MOSTÉRIO, ... do concurso.

TERMO DE DESCLASSIFICAÇÃO CONCURSO PÚBLICO PARA ASSISTENTE DE ADMINISTRAÇÃO PROCESSO 091/19

O candidato **MATHEUS PORTAPILA SILVEIRA**, RG nº 44.790.552-1 SSP/SP, apresentou documentação referente às exigências do **Edital FMJ-016/2019**. Analisada a documentação foi constatado que não preenche os requisitos constantes do referido Edital, para preencher o cargo de Assistente de Administração. Por essa razão, a Comissão encarregada do concurso lavra o presente termo para desclassificar o candidato.

Jundiaí, 25 de novembro de 2019.

Ednézia Góes Silva
Assistente Técnica de Gestão

Maria Eduarda Capalbo Muzaiel Storch
Analista de Sistemas

José Carlos Tresmondi
Gerente de Administração

EDITAL FMJ- 042/2019 CONCURSO PARA RESIDÊNCIA MÉDICA – 2020

APLICAÇÃO DA PROVA OBJETIVA DIA 04 DE DEZEMBRO DE 2019 FECHAMENTO DO PORTÃO 9H00

CONVOCA e DIVULGA aos candidatos inscritos no Concurso de Admissão ao Primeiro Ano (R-1) de RESIDÊNCIA MÉDICA PARA O ANO DE 2020, o local, o nome do candidato, o documento, o número de inscrição, a opção, a sala e o horário de fechamento dos portões para realização da prova objetiva que será realizada no dia 04 de dezembro de 2019.

FMJ – FACULDADE DE MEDICINA DE JUNDIAÍ – UNIDADE II
RUA LOBO DE RESENDE, 100
JD PITANGUEIRAS I
JUNDIAÍ – SP

Nome	Documento	Inscrição	Op.	Préd.	Sala
ALICE MEDEIROS DUZZI	49.167.543-4	7185982-9	001	0101	001
ALICIA MARCHETTI BOTREL	66002411-1	7311003-5	001	0101	001
ALINE MARQUES RIBEIRO	47889807-1	7370144-0	001	0101	001
AMABILI VIZIOLI COLONHESI	9428761-8	7378998-4	001	0101	001
AMANDA LIMA KURATA	43272238-5	7405104-0	002	0101	001
AMANDA MITRE GUIMARAES	14835442-MG	7321980-0	003	0101	001
ANA CAROLINA CRESTANI FERRI	65154917-6	7393544-1	002	0101	001
ANA CAROLINA DE BERNARDI RODRIGUES	48737445-9	7379894-0	001	0101	001
ANA CAROLINA MALAGUTTI	48209657-3	7398327-6	001	0101	001
ANA ELISA BORACINI SANCHES	40442581-1	7318024-6	001	0101	001
ANA GABRIELA DE ALMEIDA KOPKE	39671424-9	7396241-4	001	0101	001
ANA LAURA SILVA OLIVEIRA	14.669.381	7400547-2	002	0101	001
ANA LUIZA BILORIA DE AGUIAR	44644743-2	7391792-3	001	0101	001
ANA THEREZA GONZALEZ BORGATO	35445893	7303453-3	001	0101	001
ANAVLIS MARCAO	104513220	7396639-8	001	0101	001

ANDRE BUENO ROCHA MOREIRA ALVES	36969099-0	7187238-8	003	0101	001
ANDRE LEME FERREIRA	49495372-X	7323218-1	001	0101	001
ANDRÉ LUIZ ALVES	13791049	7383288-0	004	0101	001
ANDREIA MARTINS GORI	34471783-5	7404119-3	002	0101	001
ANDRESSA MORAES SERAZI	46331430-X--X	7131411-3	001	0101	001
ANDRESSA OLIVEIRA HASBAHR	57593290-9	7407121-1	004	0101	001
ANDRESSA PEREIRA DO NASCIMENTO	65927504-1	7304158-0	002	0101	001
ANTONIO FERNANDO PORTO LINS FILHO	561687006	7392344-3	003	0101	001
ARIANE ZONHO WOGEL	45927348-6	7207031-5	001	0101	001
ARTHUR FELIPE MACIEL DE LIMA	013291	7405138-5	001	0101	001
AUGUSTO CESAR GRICIUNAS	38042531-2	7390450-3	001	0101	001
AUGUSTO SANTOS TAVARES	15721797	7405389-2	001	0101	001
BARBARA DOS SANTOS REGO	34664011-8	7350279-0	002	0101	001
BARBARA SOARES GONCALVES	38642933-9	7289310-9	003	0101	001
BEATRIZ BRANDAO SAREM	38340819-2	7247328-2	004	0101	001
BEATRIZ DE MENEZES DOBBERT	48.719.965-0	7386286-0	001	0101	001
BEATRIZ ROMANINI FERNANDES	36246299-9	7223463-6	001	0101	001
BEATRIZ SCALLI	37069109-X	7371384-8	002	0101	001
BEATRIZ SILVA CHAVES	16746937	7345280-7	001	0101	001
BRUNA ALINE MORAES DO NASCIMENTO	34959423-5	7237648-1	001	0101	001
BRUNA CANSIAN	10164687-4	7145904-9	001	0101	001
BRUNA FABIOLA DIAS	14834906	7363150-7	004	0101	001
BRUNA FALCONERES DE ALMEIDA	48406037-5	7397960-0	001	0101	001
BRUNA GABRYELA BUSOLETTO TRIPODE	39359312-5	7385952-4	004	0101	001
BRUNA LEMES RIBEIRO	335596824	7305537-9	002	0101	001
BRUNA NOVIELLO RIBEIRO	MG16719740	7327743-6	004	0101	001
BRUNA PONTES DA SILVA	478507549	7295906-1	001	0101	001
BRUNA STECCA ZEQUE	29416961-1	7349974-9	001	0101	001
BRUNA VANESSA NUNES	48343704-9	7365808-1	001	0101	001
BRUNO LUIZ DELLA LIBERA	13994764	7326978-6	004	0101	001
BRUNO PARISI MARLIERE	15155276	7381390-7	001	0101	001
CAIO FRANCISCO CUNHA FRAZZATO	38769090-6	7227243-0	001	0101	001
CAIO FRISSELLI DE SOUZA NOGUEIROL DOS SANTOS	56612011-2	7357620-4	003	0101	001
CAIO GABRIEL DE ARAUJO TANIGUCHI	35005520-8	7405148-2	001	0101	001
CAIO HEIJI MATOBA	35526513-8	7402029-3	002	0101	001
CAIO KENJI HIRATA	49688147-4	7098218-0	001	0101	001
CAIO OLIVEIRA GALANTE	5704923	7303224-7	002	0101	001
CAIO SENNA VALERIO	418994791	7359691-4	001	0101	001
CAMILA NARDI	49768423-8	7295980-0	003	0101	001
CAMILA YOKO MARTINS HATAE	32876494-2	7325455-0	001	0101	001
CAMILO LUNA GARAVAZZO	28282239-2	7248054-8	003	0101	001
CAROLINA CHARLEAUX SAMAHA DE FARIA	52044436-X	7203093-3	003	0101	001
CAROLINA FOLINI	47727749-4	7395230-3	002	0101	001
CAROLINA KATH LUCCA	35406585-3	7317195-6	001	0101	001
CAROLINA MARQUES FONTES BITTENCOURT	38409980-4	7298164-4	001	0101	001
CAROLINA MARQUI DA SILVA	48737447-2	7344219-4	001	0101	002



FACULDADE DE MEDICINA DE JUNDIAÍ

CAROLINA SALVI SCOMPARIN	48277745-X	7286374-9	001	0101	002	FELIPE GALVAO BATISTA CHAVES	50.753.507-8	7118082-6	001	0101	003
CAROLINE CORDEIRO BARROSO BRAGA	48739516-5	7109474-1	001	0101	002	FELIPE HIROSHI SAITO	44251430-X	7180494-3	004	0101	003
CAROLINE TUKASAN	46950063-3	7402863-4	004	0101	002	FELIPE PAES DE SOUZA	30350655-6	7364480-3	003	0101	003
CAROLYNE LEMOS MARQUES	17543963	7350475-0	004	0101	002	FELIPE SANTOS LEAL	36798824-0	7187586-7	004	0101	003
CIBELE FOLONI TESSAROLLI	42401938-3	7381921-2	001	0101	002	FERNANDA CHINELATO DOMINGOS	48724564-7	7193850-8	001	0101	003
CLICIA CHAGAS MODESTO	49668557-0	7336484-3	002	0101	002	FERNANDA DE SCHUELER MACIEL MILLON	36060090-2	7392135-1	002	0101	003
CRISTINA ALDRIGUETTI EDER	40164440-6	7197547-0	001	0101	002	FERNANDA GERVINO CARLESSI	48711785-2	7379517-8	002	0101	003
DANIEL BISI DE BORTOLI VALLE	3103530	7249289-9	001	0101	002	FERNANDA MUSSI GREGORIO	35425972-6	7403320-4	002	0101	003
DANIEL HUMBERTO VILLARROEL ORTUNO	35688877-0	7389822-8	004	0101	002	FERNANDA RIBEIRO PAGLIARDE	36471800-6	7396212-0	001	0101	003
DANIEL MELO OLIVEIRA	57529404-8	7246707-0	002	0101	002	FERNANDA SEGURA CAMPOS	52834467-5	7379036-2	001	0101	003
DANIEL SILVA LOBO	5959094	7398095-1	004	0101	002	FERNANDA SOUTO MAIOR MIRANDA	MG11536939	7337808-9	001	0101	003
DANIEL TEIXEIRA DA SILVA	4558771	7261535-4	001	0101	002	FERNANDA VASQUES ANDRES	37946687-9	7168863-3	001	0101	003
DANIELA DE SOUZA BARBIERI	49775960-3	7323911-9	001	0101	002	FERNANDO GARDIN CALDANO	38458965-0	7335160-1	002	0101	003
DANIELA PATRICIA CADARIO BORT	G168564-2	7382996-0	001	0101	002	FLORENCE HELENA VALLIN TIBURZIO	54782490-7	7402238-5	002	0101	003
DANIELLE CRISTINA CHAVES FARIAS	2004019016798	7359583-7	004	0101	002	MEGALE					
DANNY GERALD CARBAJAL GONZALES	893654-0	7339639-7	003	0101	002	FRANKLIN DE SOUZA YAMAGUCHI	44070150-8	7368719-7	003	0101	003
DAVID WESLEI DE GODOY	17846423	7322467-7	001	0101	002	FREDERICO SOARES DINIZ	32408555-2	7405941-6	004	0101	003
DAYENE STEFANY EULALIO BARBOSA	41321716-4	7321633-0	001	0101	002	GABRIEL FELIPE MENIN	38392012-7	7403831-1	002	0101	003
DEBORA ELAINE DUARTE FREIRE	11996284	7364842-6	002	0101	002	GABRIEL MARTINEZ	37.549.208-2	7136211-8	001	0101	003
DEBORAH VIVIANE GARCIA AMBROZIO	36998839-5	7245402-4	001	0101	002	GABRIELA FONSECA LOPES	49485540-X	7155476-9	003	0101	003
DELUBIO GOMES MACHADO NETO	5350832	7345018-9	004	0101	002	GABRIELA MINARI	38266911-3	7275930-5	002	0101	003
DENISE SAYURI SHIMIZU	49745490-7	7387400-0	002	0101	002	GIACOMO GALLO NETO	38088214-0	7383873-0	001	0101	003
DOMENICO MELONE NETO	46567658-3	7254915-7	001	0101	002	GIOVANA QUEDA TOLEDO	001862831	7332606-2	001	0101	003
EDUARDA MAIA NOBRE DE CARVALHO GAMA	2001006011386	7397800-0	001	0101	002	GIOVANNA ANDREANI	37562739-X	7305385-6	004	0101	003
EDUARDA MARIANE DE MACEDO	50789571-X	7311027-2	002	0101	002	GIOVANNA NOVELLETTO GOMES	38227697-8	7367710-8	002	0101	003
EDUARDO MACHADO MARIANO	9547010-6	7228773-0	002	0101	002	GIOVANNA PEDUZZI COSTA	16609209-MG	7306449-1	002	0101	003
EDUARDO MIKIO SASSAKI	36248329-2	7301188-6	001	0101	002	GIOVANNA SAVOY PAZIN	37961570-8	7325837-7	002	0101	003
EDUARDO MORENO DE MELLO ARRUDA E SILVA	14175032	7346465-1	001	0101	002	GISELIA DE MOURA BEZERRA CAVALCANTI	3442928	7279392-9	002	0101	003
ELISANGELA MONTAGNER TEIXEIRA	26847321-3	7306430-0	001	0101	002	GIULIA VICTORIA DO LAGO BAYEUX	32779000-3	7217412-9	001	0101	003
ELTON PALLONE DE OLIVEIRA	44174323-7	7308803-0	003	0101	002	GLAUCO GARCIA PEREIRA	46795677-7	7315333-8	001	0101	003
EMANUELLE DE OLIVEIRA GONCALVES	1088763	7380593-9	002	0101	002	GUILHERME BRINGEL PADUA DE ASSIS	5868839	7384173-0	002	0101	003
ERICA LUCIANA DE PAULA FURLAN	22528650-6	7336316-2	004	0101	002	GUILHERME CORREA DO NASCIMENTO	50734248-3	7382618-9	003	0101	003
ERICK RODRIGUEZ PANIAGUA	V650677	7325827-0	001	0101	002	GUILHERME ESQUIAPATTI FERNANDES	38085401-6	7287121-0	003	0101	003
ESTEVAM MOTA DA SILVA	5432840	7404165-7	001	0101	002	GUILHERME NASCIMENTO PINHEIRO	2819443	7405618-2	001	0101	003
FABIANA NECER FERREIRA CABRAL	43466430-3	7376642-9	001	0101	002	GUILHERME RUIZ POLATTO	37233233-X	7201391-5	001	0101	003
FABIO HENRIQUE CASSIANO	49768668-5	7183000-6	002	0101	002	GUSTAVO FIORE HORITA	47819170	7381967-0	004	0101	003
FABIO HENRIQUE RIBEIRO MALDONADO	39979437-2	7238784-0	002	0101	002	GUSTAVO PORTO DE OLIVEIRA	49914128-3	7405956-4	001	0101	003
FELIPE ANDRADE LOPES	36225355-9	7343624-0	002	0101	002	HEITOR CASTANHARO ESCANO	44076573-0	7362520-5	001	0101	003
FELIPE AUGUSTO FERREIRA SIQUELLI	43047090-3	7339682-6	002	0101	002	HENRIQUE HAYASHI	47617877-0	7289564-0	002	0101	003
FELIPE CAMPOS ALVES	30430968-0	7103075-1	003	0101	002	HENRIQUE SILVA SOARES GUIMARAES	16185786	7323479-6	001	0101	003
FELIPE DE FREITAS BALLA	1878897	7404354-4	002	0101	003	HIROKO TAKAKI KONNO	38136108-1	7166477-7	001	0101	003
FELIPE DE LIMA TOSI	48639779-8	7288425-8	001	0101	003	HUMBERTO FORESTO GRABOSCHI	38413823-8	7343166-4	001	0101	003
FELIPE FERREIRA FERNANDES	16436498	7323675-6	001	0101	003	IGOR ARTHUR PARRON COSTA	13891016-22	7385447-6	002	0101	003
						ISABELA CRISTINA BUENO SANT ANNA	41713539-7	7382783-5	001	0101	003
						ISABELA DE OLIVEIRA MEIRELLES	MG-12.560.473	7354493-0	002	0101	003



FACULDADE DE MEDICINA DE JUNDIAÍ

ISABELA FERRAZ GRANDINO	53282568-8	7133099-2	001	0101	003	LEONARDO ATSUSHI ALMEIDA DE MELO	38804736-7	7220225-4	001	0101	004
ISABELA MORETTI	40314867-4	7370836-4	001	0101	003	LEONARDO BARBOSA SANTOS	6099036	7326994-8	003	0101	004
ISABELLA DE BARROS VIEGAS	37556326-X	7181368-3	001	0101	003	LEONARDO DE ANDRADE DA CRUZ	53282392-8	7404103-7	001	0101	004
ISADORA ZUMPANO ARAUJO	17039576	7326328-1	002	0101	003	LEONARDO KAUAS DOSSI	46621960-X	7390385-0	002	0101	004
JAYSE GIMENEZ P BRANDAO	1750675	7366056-6	001	0101	003	LEONARDO VITOR PEREIRA DIAS	36653352-6	7325211-5	002	0101	004
JEFFERSON CASSARO PAIXAO	48937510-8	7189797-6	001	0101	003	LETICIA PEREIRA DOS SANTOS	41760860-3	7388756-0	002	0101	004
JESSICA HORVAT PEDRO	35544218-8	7386192-8	003	0101	003	LETICIA TROIJO	43876852-8	7333277-1	004	0101	004
JESSICA PEREIRA DE CARVALHO DURAND	38177083-7	7363263-5	002	0101	003	LIA DE MORAES ALVES	42302160-6	7142207-2	003	0101	004
JOAO GUILHERME BRUNCA	46353904-7	7376548-1	002	0101	003	LIGIA MAGALHAES BILO	40054689-9	7277794-0	001	0101	004
JOAO GUILHERME DE MENDONCA	30689352-6	7405970-0	002	0101	003	LINA MARIA DARWICH ROCHA DA SILVA	6276623	7252278-0	001	0101	004
JOAO LUCAS MORETTE	48679762-4	7383868-3	004	0101	003	LIVIA BEATRIZ SOARES MONTEIRO	40839775-5	7405506-2	001	0101	004
GIAMPIETRO						LIVIA CAFUNDO ALMEIDA	34183278-9	7317039-9	001	0101	004
JOAO PEDRO BOSO QUINTINO DOS SANTOS	52482650-X	7317893-4	001	0101	003	LIVIA DE GODOY PETRI LIMA	37062272-8	7321217-2	004	0101	004
JOAO PEDRO ZUIN DO AMARAL	9883825-2	7406899-7	002	0101	003	LIVIA STELA DE SOUSA MONTEIRO	3145076	7379577-1	004	0101	004
JOAO VICTOR SERAFIM	37376726-2	7340370-9	002	0101	004	LORENA ROSA DIKAUA SANTOS FEITOSA	2755292	7350142-5	004	0101	004
JOAO VITOR HONORATO VOLLET	36839679-4	7382649-9	002	0101	004	LUANA SCHIAVO GRECCO	05034465340	7405143-1	001	0101	004
JOHN NASCIMENTO DA CONCEICAO	196922	7381662-0	004	0101	004	LUCANO					
JOISE MAREM OCHOA ORELLANA	888929	7366006-0	002	0101	004	MENEGUELLO BRENELLI	38095381-X	7334122-3	001	0101	004
JONATAS ALONSO DO CARMO	40703249-6	7307032-7	001	0101	004	LUCAS ANTONIO PEREIRA DO NASCIMENTO	43740253-8	7399602-5	002	0101	004
JORGE LUIZ DELorenzo FILHO	MG 15139616	7373595-7	002	0101	004	LUCAS AUGUSTO CECILIO CHAGAS DA SILVA	18713090	7285232-1	001	0101	004
JOSE VICTOR MARTINEZ	36192217-6	7224150-0	001	0101	004	LUCAS DE MATTOS MARTINS	35659460-9	7376455-8	001	0101	004
JULIA KAORI NISHI	38960530-X	7391500-9	002	0101	004	LUCAS JULIANO DE LIMA	47562319-8	7388997-0	001	0101	004
JULIA MONTE MARQUES DE JESUS	43963560-3	7355379-4	002	0101	004	LUCAS LARA CASSANI	48712765-1	7124243-0	002	0101	004
JULIA MORAES CANDIDO DE OLIVEIRA	49565700-1	7221129-6	002	0101	004	LUCAS MOURA H BASTOS	48739360-0	7384238-9	004	0101	004
JULIA OLIVEIRA ARGENTONI	38966317-7	7351525-6	002	0101	004	LUCAS ROQUE RODRIGUES CARCILO	50070593-8	7399436-7	001	0101	004
JULIA SOUSA LEAL FRANCO	17564860	7381424-5	001	0101	004	LUCAS TEIXEIRA DE CEZERE	5685978	7389067-7	001	0101	004
JULIA VIEIRA NUNES	42354896-7	7338233-7	001	0101	004	LUIS FERNANDO AGUIAR DE PAULA FILHO	42424159-6	7234443-1	001	0101	004
JULIANA DE ABREU JORGE	16466749	7400098-5	001	0101	004	LUIS FILIPE NAGATA GASPARINI	39144126-7	7385803-0	004	0101	004
JULIANA DE ARAUJO OLIVEIRA	34407496-1	7362721-6	002	0101	004	LUIS GUSTAVO OLIVEIRA FERREIRA	48559157-1	7321607-0	001	0101	004
JULIANA OLIVO ROSSI	40447859-1	7182950-4	001	0101	004	LUIZA BECKER SAVASTANO	49739033-4	7403900-8	004	0101	005
JULIANA RINALDIS DA SILVA	3709816-6	7185557-2	003	0101	004	LUIZ FERNANDO MONTE BORELLA	48781070-3	7248556-6	004	0101	005
KAREN DE FREITAS GASPAROTTO	41046024-2	7402414-0	002	0101	004	LUIZ HENRIQUE CAMPANHOLI LUGLI	47900532-1	7363890-0	002	0101	005
KARLA MARIA MULLER KAROLINE APARECIDA JANONES	49232026-3	7335096-6	001	0101	004	LUIZ MARTINIANO DE AQUINO JUNIOR	00147014	7380695-1	002	0101	005
KELTON TEIXEIRA BORGES	65492668-2	7340976-6	001	0101	004	LUIZA ZERAIK LIMA	42171619-8	7361977-9	004	0101	005
KILDER CHRISTOFOLI	48736682	7334938-0	002	0101	004	DEL DEBBIO ZARONI					
LAILAH SAMIRA SILVA CORDEIRO	43997132-9	7267546-2	001	0101	004	MARCELA BRAGA GONFIANTINI	48.478.503-5	7219195-3	001	0101	005
LAIS CAMPOS ARENARI	48507376-6	7339696-6	004	0101	004	MARCELA COSTA E SILVA RODRIGUES	40779434-7	7271513-8	002	0101	005
LAIS DE OLIVEIRA TELES FRAGA	3207908-7	7375171-5	001	0101	004	MARCELA CRISTINA MARQUEZANI FERREIRA	14057105-MG	7309727-6	001	0101	005
LAIS GONCALVES TIVERON	33082981-6	7330249-0	001	0101	004	MARCELA MENDES BANDEIRA	2261789	7290922-6	001	0101	005
LARA DE SOUZA KODRA	1656139-2	7203977-9	001	0101	004	MARCELLA LEITE DEVERLAN	374662587-7	7291480-7	001	0101	005
LARISSA ANDREOLI MANTUAN	52315385-5	7239640-7	001	0101	004	MARCELLA PAOLA SARAIVA DUTRA	28132963-1	7372121-2	001	0101	005
LARISSA GANANCA BUOSI	40756569-3	7319328-3	002	0101	004	MARCOS PAULO SILVA MARIA APARECIDA	46610594-0	7310036-6	002	0101	005
LAURA REGINA SOLE VERNIN	32764603-2	7103825-6	003	0101	004	TAYNARA DE ABREU FURQUIM	42425085-8	7406799-0	003	0101	005
LEANDRO GIANETTI BACCHI	46430571-8	7362539-6	003	0101	004	MARIA BEATRIZ COSTA CRUZ	49719871-X	7342270-3	001	0101	005
LEO RABELO DE OLIVEIRA	39559675-0	7109896-8	003	0101	004						



FACULDADE DE MEDICINA DE JUNDIAÍ

MARIA CLARA FERREIRA VIVI	42122994-9	7147763-2	002	0101	005	NATALIA HARUMY SATO	48372142-6	7299191-7	002	0101	005
MARIA EDUARDA PENACHIO SARMENTO	36909352-5	7228627-0	003	0101	005	NATALIA KANO PAIVA	41388477-6	7212300-1	001	0101	005
MARIA ISABELLA BRANDAO CANINEU	48652489-9	7389530-0	002	0101	005	NATALIA SASAKI DELLA MOTTA	45287667-9	7234948-4	002	0101	006
MARIA LETICIA GUESTA	20227578-0	7398492-2	001	0101	005	NATALIA SOARES SIMONATO	35918692-0	7336969-1	004	0101	006
MARIA SOARES LEAL DE MOURA	2795721	7271033-0	001	0101	005	NATALIA TAMBALO BROWN	46953522-2	7202389-9	002	0101	006
MARIAN BACCAN MIRANDA	35172002-9	7359532-2	001	0101	005	NATASSHA KATERINE GOMES FERNANDES	39705047-1	7381472-5	001	0101	006
MARIANA ASTERIA FERNANDES QUINTANA	39561461-2	7218897-9	002	0101	005	NATHALIA MACHADO SOLDI	43543784-7	7395263-0	001	0101	006
MARIANA CAMARGO DO PRADO	39329413-4	7110877-7	001	0101	005	NATHALIA TROMBINI BELARMINO	35807062-4	7098212-0	001	0101	006
MARIANA CAVALCANTI DE MELLO	45060323-4	7381611-6	004	0101	005	NAYARA AMANDA REENCOSBER	47138333-8	7255219-0	001	0101	006
MARIANA MATIELO RIBEIRO	49.666.401-3	7350793-8	002	0101	005	NAYARA SANCHES RIGO	47645338-0	7400622-3	002	0101	006
MARIANA OLIVEIRA FERNANDES	001792804	7130007-4	001	0101	005	NICOLE RODRIGUES DA CUNHA RESENDE DE MIRANDA	5224074	7407210-2	001	0101	006
MARIANA PRADO FONTANA	47855372-9	7292482-9	002	0101	005	PATRICIA ANAYA SINHORINI	24991364-1	7385424-7	001	0101	006
MARIANNA FERNANDES COELHO LEMOS	26762995-4	7403020-5	002	0101	005	PATRICIA ZANATTA ANTUNES VIEIRA	49772161-2	7396418-2	001	0101	006
MARIANNE WOLFF REZENDE TEIXEIRA	39117507-5	7261950-3	001	0101	005	PAULA MOURA DEL COMUNI	38356436-0	7375815-9	001	0101	006
MARILIA CANDIDA GARCIA KANAS	50110444-6	7307656-2	001	0101	005	PAULA PINHOTI DOS SANTOS	43979076-1	7310015-3	001	0101	006
MARINA BETSCHART CANTAMESSA	35151063-1	7192265-2	001	0101	005	PAULO CEZAR DE GODOY JUNIOR	48836697-5	7310206-7	002	0101	006
MARINA FRATA LEARDINI	52484882-8	7361840-3	003	0101	005	PAULO HENRIQUE DIAS FERNANDES	39036607-9	7221963-7	002	0101	006
MARINA LUCIANELLI	52324578-6	7382895-5	004	0101	005	PEDRO ATAIDE BARBOSA SALLES	39080434-4	7397160-0	001	0101	006
MARINA MARRARA CALSONI	52087171-6	7380771-0	001	0101	005	PEDRO FERNANDES ARAUJO NETO	5158827	7257061-0	001	0101	006
MARINA MAYUMI MURAZAWA	35008703-9	7268028-8	002	0101	005	PEDRO GABRIEL DUZ MAZIVIERO	40193932-7	7396356-9	003	0101	006
MARINA PEREIRA DA SILVA BREDA	40829109-6	7403910-5	001	0101	005	PHILLIP ANDRADE CERQUEIRA	15814234-16	7283867-1	002	0101	006
MARITSSA FREITAS SILVEIRA	41.799.183-6	7228731-4	001	0101	005	PRISCILA ALVES BATISTA	47512711-0	7196901-2	001	0101	006
MARJORJE SCHELLE MAGALHAES	5506684	7320583-4	003	0101	005	PRISCILLA CERCHIARO	28293719-5	7334046-4	002	0101	006
MATEUS BRUM BRENNER	9088836623	7287349-3	004	0101	005	PRISCILLA OKAZAKI CALDAS VAZ	47855782-6	7405386-8	002	0101	006
MATHEUS BOER CASONATO	40318761-8	7318846-8	002	0101	005	RAFAEL ROSA PIRES VIEIRA	4314178	7390237-3	001	0101	006
MATHEUS CESARINO VILAS BOAS	14879979	7278113-0	003	0101	005	RAFAELA OLIVEIRA NASCIMENTO	45298212-1	7401486-2	001	0101	006
MATHEUS DO PRADO COLACO KOPPE	6755509-0	7379600-0	001	0101	005	RAFAELLA QUEIROZ SANTOS	17357813	7401903-1	004	0101	006
MATHEUS MACHADO FLEURY GUEDES	11328833	7287068-0	001	0101	005	RAISA RAMOS BEZERRA	12663885-32	7398559-7	002	0101	006
MAYARA GOMES MARTINS	35195822-8	7140113-0	003	0101	005	RAISSA GONCALVES GIVISIEZ	14973096	7365847-2	004	0101	006
MAYRA FIGUEIREDO VIEIRA	15452668--	7382969-2	001	0101	005	RAUL COTRIM DE SANT ANNA FILHO	21585367-2	7342311-4	002	0101	006
MAYSA MOREIRA MISMETTI	36269432-1	7402738-7	003	0101	005	RENAN ANTONIO DANIEL	45985158-5	7185103-8	004	0101	006
MICHEL ALVES TEIXEIRA	3922061	7346683-2	003	0101	005	RENAN DOS SANTOS CORTINHAS	5236536	7139350-1	001	0101	006
MICHEL AZZEM GOES	29203800-8	7220517-2	003	0101	005	RENATA MORITA SUGIYAMA	36573846-3	7213891-2	002	0101	006
MICHELLE LEONOR VELLOSO POSSAL	MG 17153345	7353761-6	002	0101	005	RENATA RIBEIRO KUMMER	4833147	7246489-5	002	0101	006
MIGUEL ABUFARES REIS	36732564-0	7392787-2	002	0101	005	RENATA TURRINI JACOB	52295120-X	7396119-1	001	0101	006
MILENA DE VASCONCELOS UCHOA CORREA	631957224	7393399-6	003	0101	005	RICARDO HASHIOKA SOLER OTSUBO	40194008-1	7345969-0	001	0101	006
MONIK FREITAS CHA MONIQUELLE	1990405-3	7403270-4	004	0101	005	RICARDO KAZUHIRO AOKI	40796857-X	7274058-2	001	0101	006
BARBOSA DA SILVA MONIZE ZORNIO SILVA	48373148-1	7302800-2	002	0101	005	RICCARDO KOLLER SPIANDORIN	36810100-9	7361446-7	001	0101	006
MURILO CORDEIRO VASQUEZ	46895841-1	7311999-7	001	0101	005	RODRIGO DA ROCHA JORGE	48529394-8	7167857-3	001	0101	006
MURILO DE CASTRO NARDI	397209770	7402828-6	002	0101	005	RODRIGO MARTINS DE CARVALHO	17508108	7386469-2	001	0101	006
NADIA TIEMI ANTUNES YOSHITAKE	48616717-3	7382386-4	001	0101	005	RULIAN CHRISTI SOUZA RODRIGUES CANDIDO	15179468	7372004-6	002	0101	006
NATALIA CRISTINA BAZZO NAHUM	53397229-2	7367290-4	001	0101	005	SAMARA RODRIGUES PEREIRA DA SILVA	47763655-X	7350838-1	001	0101	006
NATALIA GOMES MANSO DA CUNHA	43960984-7	7403424-3	001	0101	005	SAMIR MAKSOUUD KHOURI	45977340-9	7252148-1	004	0101	006



FACULDADE DE MEDICINA DE JUNDIAÍ

SARA DE FREITAS ABRAO	17.109.737	7339054-2	001	0101	006
SEBASTIAO RIZZO NETO	40.140.899-1	7137498-1	003	0101	007
SERGIO MAURICIO ZABALLA BUSTIOS	V146432-W	7383077-1	001	0101	007
STEFANIE MAKAY SILVA	42083039-X	7305625-1	002	0101	007
TALITA LEAL DA ROCHA DUARTE	36033265-1	7287028-1	001	0101	007
TAMIRIS RICCI CAMISA NOVA	35556650-3	7357304-3	001	0101	007
TARSIA REGINA LEAL RAMOS	310963-1	7336211-5	004	0101	007
TARSILA GOMES CALDAS	40963117-6	7184623-9	002	0101	007
TATIANE MARIA DOMINGUES GESE	48755874-1	7340089-0	001	0101	007
TAYLA AUM MALASPINA	40118988-0	7405136-9	001	0101	007
TEREZA CRISTINA GOES FERNANDEZ	1442556-4	7120169-6	001	0101	007
THAIS CAMERA MENEZES	12781765-0	7308425-5	002	0101	007
THAIS FELLINGER TRINDADE	38426567-4	7356757-4	004	0101	007
THAIS VEIGA MENEGASSI	42723583-2	7394071-2	004	0101	007
THALITA DA SILVA FEITOSA	464625828-8	7334437-0	001	0101	007
THAMY ALEXANDRE AMARAL	5604276	7385976-1	003	0101	007
THARYN GONCALVES FRANCO DE GODOY	46308718-5	7371466-6	004	0101	007
THATIANA XAVIER ALVES	MG11431315	7300833-8	001	0101	007
THIAGO LUIS CARVALHO BARBOSA	48400549-2	7405053-2	001	0101	007
THIAGO MARTINS DE MORAIS	40503716-8	7405863-0	001	0101	007
THOMAS EUGENIO MENEGHETTI BISMARCK	38182956-X	7263996-2	001	0101	007
TIAGO ALCIDES DE ALMEIDA	26466915-1	7243632-8	001	0101	007
TIAGO CHAVES SOARES	52545011-7	7405224-1	002	0101	007
TINA MARCELLO	49696777-0	7402543-0	002	0101	007
VICTOR AUGUSTO DIAS CHAVES	417460533	7344854-0	002	0101	007
VICTOR CABRAL DE MELLO	37981172-8	7398346-2	004	0101	007
VICTOR DEPOIAN BUCCERONI	48143217-6	7385113-2	002	0101	007
VICTOR OLIVEIRA NASCIMENTO	45301106-8	7289353-2	002	0101	007
VICTOR REIS PEREIRA	48538724-4	7368838-0	001	0101	007
VICTOR SENISE NASCIMENTO	35696796-7	7405485-6	001	0101	007
VICTORIA MARIA FUNES D AMERICO	35902932-2	7200861-0	001	0101	007
VINICIUS LANZA RIZZO	39608356-0	7363784-0	002	0101	007
VINICIUS MARTINS CLINI	37533997-8	7378109-6	001	0101	007
VINICIUS MENIN BRANDI	38962941-8	7395861-1	002	0101	007
VITOR DE CASTRO GROTTI	37507878-2	7389801-5	001	0101	007
VITOR GABRIEL DINIZ ASSIS	47863386-5	7366083-3	001	0101	007
VITOR LAGE PIASAROLO	15350327--	7286181-9	003	0101	007
VITORIA SALVETTI VALENTINI DOS SANTOS	50455224-7	7123432-2	001	0101	007
VITORIA TAYAR	487385779	7201612-4	001	0101	007
VITORIA VICENTIN GIORDANO	43761496-7	7181914-2	003	0101	007
WALQUIRIA SAYURI KURAMOTO	34020809-0	7329153-6	001	0101	007
WARA LUZ VILLCA LARA	9596753	7363555-3	001	0101	007
WILLIAN NASCIMENTO GLAUSER	47315098-0	7316962-5	001	0101	007

Diretoria da Faculdade de Medicina de Jundiá, aos vinte e sete dias do mês de novembro de dois mil e dezenove (27/11/2019).

PROF. DR. EDMIR AMÉRICO LOURENÇO
DIRETOR

EDITAL FMJ- 051/2019, 26/11/2019 PROCESSO SELETIVO DE DOUTORADO EM VIROLOGIA PARA O PROJETO COORTE ZIKA JUNDIAÍ DA FACULDADE DE MEDICINA DE JUNDIAÍ

O Programa de Doutorado em Virologia para o Projeto Coorte Zika Jundiá com sede na Faculdade de Medicina de Jundiá (FMJ) TORNA PÚBLICO que foi aberto em consórcio com o Ministério da Saúde do Brasil em Dezembro de 2017.

1. A vaga será prioritariamente destinada ao candidato com experiência em laboratório com arbovírus. É desejável ter experiências com as técnicas de diagnóstico em patologia clínica, biologia molecular, sorologia e Teste de Neutralização por redução de placas (PRNT). O candidato não deve ter vínculo empregatício ou quando possuir vínculo empregatício estar liberado das atividades profissionais e sem percepção de vencimentos.

2. A vaga prevista neste edital se refere a bolsa que será implantada a partir de janeiro de 2020.

2.1. São atividades a serem realizadas pelo candidato aprovado para o estágio de doutorado no Projeto Zika/FMJ:

- 1) Desenvolvimento de projeto de pesquisa próprio vinculado às pesquisas de seu supervisor;
- 2) Auxílio na orientação de alunos de iniciação científica, treinamento técnico e Mestrado;
- 3) Atividades de apoio ao grupo de pesquisa do supervisor;
- 4) Dedicção integral as atividades do programa de pós-graduação.
- 5) Publicação de pelo menos um artigo científico em revista com um bom fator de impacto.

3. DAS INSCRIÇÕES:

3.1. As inscrições serão efetuadas por e-mail, dentre o período de 20 de Novembro de 2019 a 05 de Dezembro de 2019 com envio dos arquivos anexados em formato PDF, devidamente identificados com o nome de candidato, para o endereço adm.projetozika@hufmj.com.br.

3.1.1 Não haverá taxa de inscrição.

3.2. É obrigatório que os comprovantes sejam reunidos em um arquivo único, na ordem e identificados de acordo com a numeração correspondente a cada item de requisito previsto neste edital. Tem-se ainda que serão aceitos os seguintes serviços de armazenamento: Dropbox, Google Drive e OneDrive. Após a confirmação de inscrição será realizado o download dos documentos armazenados em arquivo único (conforme supracitado) não sendo permitido anexar ou alterar documentos inseridos na nuvem.

3.2.1 O candidato que apresentar documentação incompleta será automaticamente desclassificado.

3.3. É requisito que o candidato tenha mestrado concluído em Ciências de Saúde ou tenha qualificado o mestrado e esteja iniciando as atividades de pesquisa em programa de doutorado.

3.4. É requisito que o candidato comprove o desempenho acadêmico, segundo os conceitos de avaliação obtidos pelo candidato durante o seu mestrado.

3.5. É um diferencial que o candidato fixe residência na cidade onde se realiza o programa.

3.6. São documentos necessários para efetuar a inscrição do candidato:

- 1) Projeto de pesquisa vinculada ao projeto do supervisor de doutorado;
- 2) Curriculum Vitae no formato Lattes para pesquisadores brasileiros ou no formato da Portaria nº. 086, de 03 de julho de 2013 da CAPES, Anexo 3, para pesquisadores estrangeiros;
- 3) Comprovantes do atendimento a todas as exigências de inscrição descritas neste edital;
- 4) 01 Cópia de documento de identificação oficial com foto e CPF ou cópia do passaporte, no caso de candidato estrangeiro (apresentação do original para conferência);
- 5) Cópia do diploma ou certificado/atestado de conclusão do curso de mestrado ou comprovação de entrega da versão final da dissertação junto ao Programa de Pós Graduação de origem, nas áreas indicadas neste edital.

5. Cópia do histórico escolar do curso de mestrado.

6. Currículo Lattes atualizado.

4. DOS ESCLARECIMENTOS E PROCEDIMENTOS DE AVALIAÇÃO

4.1. Os candidatos estrangeiros submetem-se as mesmas normas de seleção da presente Chamada Pública, obrigando-se ainda a entregar, no ato da matrícula, caso sejam aprovados, cópia de certificado de pro-

E para que chegue ao conhecimento de todos, é expedido o presente edital de convocação.



FACULDADE DE MEDICINA DE JUNDIAÍ

ficiência em língua portuguesa, se provenientes de países cujo idioma oficial não seja a língua portuguesa, com apresentação do original, no prazo máximo de até 12 (doze) meses, a contar da data de matrícula no curso.

4.2. A avaliação dos candidatos com inscrição deferida será realizada pela Banca Examinadora.

4.3. A avaliação envolverá duas etapas. Na primeira etapa, o supervisor pretendido pelo candidato emitirá um parecer sobre o projeto de pesquisa e o plano de trabalho, considerando-o apto ou não apto.

4.4. O parecer ao projeto de doutorado será julgado como:

1. Recomendado;
2. Recomendado com adequações;
3. Não recomendado. Os candidatos que obtiverem parecer Recomendado serão considerados aprovados.

4.5. Os candidatos que obtiverem parecer Recomendado com adequações deverão efetivar suas alterações e/ou correções, tanto no projeto como em formulário específico, enviar a o e-mail da secretaria do Programa, até o dia 16 de Dezembro de 2019.

4.6. Os projetos recomendados com adequações serão reavaliados somente uma vez.

4.7. Uma vez que o projeto de pesquisa e o plano de trabalho sejam considerados aptos, a comissão de avaliação passará à segunda etapa, que envolverá a análise do Curriculum vitae do candidato, de seu plano de trabalho e entrevista.

4.7.1. A entrevista será em sessão fechada com no mínimo 2 (dois) membros da Comissão de Seleção, de acordo com agenda a ser divulgada.

4.8. Os critérios de avaliação da segunda etapa compreenderão os itens abaixo, apresentados em ordem de importância. Serão classificados os candidatos que obtiverem maior número de pontos, indispensável a participação em projetos de pesquisa com arbovírus.

4.9. Tanto o resultado preliminar quanto o resultado final serão divulgados no site da Instituição (<http://www.fmj.br>) e enviado para o e-mail do candidato.

5. DOS RECURSOS

5.1 Em caso de **INSCRIÇÃO não homologada** o candidato poderá recorrer uma única vez, solicitando reconsideração, no prazo previsto de 17 à 19 de Dezembro de 2019, em formulário próprio disponível na secretaria do Projeto.

5.2 Em caso de **PROJETO não recomendado**, o candidato poderá interpor recurso uma única vez, com pedido de reconsideração no prazo previsto de 10/01/2020 a 13/01/2020 em formulário próprio igualmente disponível na secretaria do Projeto.

5.3 A comissão de seleção do curso de doutorado analisará os recursos emitindo resposta definitiva ao e-mail do candidato recorrente, até a data de divulgação dos resultados definitivos, previstas no cronograma deste Edital.

6. DA MATRÍCULA

6.1 Após a divulgação do resultado final, o candidato aprovado deverá observar o prazo definido no cronograma, para efetivar sua matrícula junto à secretaria do Projeto, no período de 16/01/2020 a 18/01/2020 em horário de atendimento das 8h30 a 16h, munido dos seguintes documentos:

- I. Cópia da identidade civil (RG);
- II. Duas fotografias 3x4 (iguais e recentes);
- III. Cópia do título de eleitor, juntamente com o comprovante de votação da última eleição ou declaração de quitação eleitoral, obtida no site do Tribunal Superior Eleitoral;
- IV. Cópia do certificado de reservista (para os homens);
- V. Termo de compromisso preenchido e assinado.
- VI. Cópia de apólice de seguro contra acidentes.

7. DAS BOLSAS DE ESTUDO

7.1 A concessão de bolsa dependerá da disponibilidade de quota do Programa junto às agências de fomento e, desde que o candidato atenda as normas e critérios de concessão de bolsa estabelecidos.

7.2 O processo de concessão de bolsa obedecerá à ordem de classificação interna, obtida por meio de nota em prova escrita, que será aplicada pela comissão de bolsa, com conteúdos relacionados à área de virologia.

8. DAS DISPOSIÇÕES FINAIS

8.1. Será desclassificado e automaticamente excluído do processo seletivo, o candidato que:

- 8.1.1. Prestar declarações ou apresentar documentos falsos em quaisquer das etapas da seleção;
- 8.1.2. Não apresentar toda a documentação necessária nos prazos e condições estipuladas nesta Chamada Pública.

8.1.3. Não adequar o seu projeto, dentro do prazo estipulado, caso seja recomendado com adequações;

8.1.4. Não efetivar sua matrícula no Programa, na data especificada no cronograma, no caso de ser selecionado.

8.2. A documentação dos candidatos não aprovados permanecerá na secretaria por um período de 30 (trinta) dias após a divulgação do resultado final. Após esse período, os documentos serão inutilizados.

8.3. Os resultados parciais, assim como outros comunicados que se façam necessários, serão divulgados no site da instituição (<http://www.fmj.br>).

8.4. Ao inscrever-se no processo seletivo, o candidato reconhece e aceita as normas estabelecidas neste Edital e no Regimento Interno do Programa.

8.5. Casos omissos serão resolvidos pela comissão de seleção e/ou Colegiado do Programa de Pós-Graduação em Virologia.

9. INFORMAÇÕES E ATENDIMENTO

Secretaria do Projeto Zika Coorte Jundiá
Praça Rotatória/sn, Jardim Messina, Jundiá-SP CEP 13207450
Fone: 11 4575700, ramal 820
E-mail: adm.projetozika@hufmj.com.br
Horário de atendimento: segunda a sexta das 8h30 as 16h00.

10. CRONOGRAMA A SER READEQUADO DE ACORDO COM AS FASES DO CONCURSO

Período de inscrições: 27/11/2019 a 11/12/2019
Entrega da documentação: 12/12/2019 a 13/12/2019
Homologação das inscrições: 16/12/2019
Recurso à homologação das inscrições: 17/12/2019 a 19/12/2019
Homologação das inscrições definitiva: 20/12/2019
Apresentação do projeto para seleção: 21/12/2019 a 27/12/2019
Entrevista: 06/01/2020
Resultado preliminar da análise dos projetos: 09/01/2020
Recurso ao resultado preliminar da análise dos projetos: 10/01/2020 a 13/01/2020
Resultado final da análise dos projetos: 15/01/2020
Período de matrícula: 16/01/2020 a 18/01/2020
Resultado final de bolsa de doutorado: 20/01/2020

Jundiá, 26 de novembro de 2019.-

Prof. Dr. Saulo Duarte Passos
Professor Titular de Pediatria e
Projeto Coorte Zika Jundiá

EXTRATO DE CONTRATO

Contrato n.º 50/2019

Contratante: Faculdade de Medicina de Jundiá

Contratado: CSM CENTRAL DE SOFTWARE MUNICIPAL LTDA. EPP

Objeto: Contratação de empresa especializada em softwares, para locação, manutenção mensal, treinamento de pessoal e suporte técnico, bem como migração de dados dos programas já instalados na Faculdade de Medicina de Jundiá, garantindo as alterações legais corretivas e evolutivas, compatíveis com as características de cada programa instalado, sendo eles de: 1) SISTEMA DE CONTABILIDADE PÚBLICA; 2) SISTEMA DE PLANEJAMENTO MUNICIPAL; 3) SISTEMA DE TESOUREARIA; 4) SISTEMA DE COMPRAS; 5) SISTEMA DE PATRIMÔNIO; 6) SISTEMA DE FOLHA DE PAGAMENTO; 7) SISTEMA DE ESTOQUE; 8) SISTEMA DE RECURSOS HUMANOS; 9) SISTEMA DE ATENDIMENTO AO SERVIDOR PÚBLICO VIA INTERNET; 10) SISTEMA DE CONTROLE FINANCEIRO; 11) SISTEMA DE ORÇAMENTO; 12) SISTEMA DE PORTAL DA TRANSPARENCIA; 13) SISTEMA ESOCIAL; e 14) SISTEMA DE PONTO ELETRÔNICO.

Vigência: 12 (doze) meses, no período de 01/01/2020 a 31/12/2020

Valor: R\$ 148.500,00 (cento e quarenta e oito mil e quinhentos reais)

Assinatura: 25/11/2019

Término: 31/12/2020

EXTRATO DE CONTRATO

Contrato n.º 51/2019

Contratante: Faculdade de Medicina de Jundiá

Contratado: WOLTERS KLUWER BRASIL TECNOLOGIA S/A

Objeto: Concessão de licença para acesso a base de dados da UP To Date para uso da Faculdade de Medicina de Jundiá.

Vigência: 12 (doze) meses

Valor: R\$ 40.000,00 (quarenta mil reais)

Assinatura: 25/11/2019

Término: 04/12/2020

**PRIMEIRO TERMO DE PRORROGAÇÃO DO
CONTRATO N.º 35/2018
FIRMADO EM 03/12/2018**



FACULDADE DE MEDICINA DE JUNDIAÍ

Contrato n.º 35/2018

Contratante: Faculdade de Medicina de Jundiaí

Contratado: CENTRO DE INTEGRAÇÃO EMPRESA ESCOLA – CIEE

Objeto: Contratação de empresa para realização de estágio e concessão de bolsa estágio a estudantes.

Vigência: 12 (doze) meses

Valor: R\$ 36.180,00 (trinta e seis mil e cento e oitenta reais)

Assinatura: 22/11/2019

Término: 02/12/2020

SEXTO TERMO DE ADITAMENTO E PRORROGAÇÃO DO CONTRATO N.º 44/2017 FIRMADO EM 21/09/2017

Contrato n.º 44/2017

Contratado: GRUPOHOST COMUNICAÇÃO MULTIMÍDIA LTDA

Objeto: Contratação de empresa especializada na prestação de serviços de tecnologia da informação para prover dois Links de Acesso à Internet Dedicados, de 25 Mbps de download e 25 Mbps de upload ou superior, sempre com velocidades iguais de download e upload, sendo um link para o prédio da Faculdade de Medicina de Jundiaí – Unidade 1 e um link para o prédio da Faculdade de Medicina de Jundiaí – Unidade 2

Vigência: 04 (quatro) meses

Valor: R\$ 15.300,00 (quinze mil e trezentos reais)

Assinatura: 22/11/2019

Término: 21/02/2020

PLANEJAMENTO URBANO E MEIO AMBIENTE

NOTIFICAÇÃO N.º 184/2019

SINÉSIO SCARABELLO FILHO, Gestor de Planejamento Urbano e Meio Ambiente da Prefeitura do Município de Jundiaí, Estado de São Paulo, no uso de suas atribuições:

FAZ SABER que os seguintes processos, que se encontram em comunicação, aguardam manifestação do interessado sob pena de arquivamento dentro do prazo de 30 (trinta) dias:

Interessado	Processo
Benicio Rodrigues Viana Primo	36.723-3/2019-1
Jeferson Rogerio Vancini	36.682-1/2019-1
Odete Capitani Santander	34.801-9/2019-1

27 de novembro de 2019
SINÉSIO SCARABELLO FILHO
Gestor de Planejamento Urbano e Meio Ambiente

NOTIFICAÇÃO N.º 185/2019

SINÉSIO SCARABELLO FILHO, Gestor de Planejamento Urbano e Meio Ambiente da Prefeitura do Município de Jundiaí, Estado de São Paulo, no uso de suas atribuições:

FAZ SABER que os seguintes processos, que se encontram em comunicação, aguardam manifestação do interessado sob pena de arquivamento dentro do prazo de 180 (cento e oitenta) dias:

Interessado	Processo
Peralta Distribuidora de Alimentos Ltda	23.069-2/2016-1

27 de novembro de 2019
SINÉSIO SCARABELLO FILHO
Gestor de Planejamento Urbano e Meio Ambiente

NOTIFICAÇÃO N.º 186/2019

SINÉSIO SCARABELLO FILHO, Gestor de Planejamento Urbano e Meio Ambiente da Prefeitura do Município de Jundiaí, Estado de São Paulo, no uso de suas atribuições:

FAZ SABER que os seguintes processos, que se encontram em prontos, aguardam manifestação do interessado sob pena de arquivamento dentro do prazo de 30 (trinta) dias:

Interessado	Processo
Alexandre Augusto Spadoni Pereira	36.889-2/2019-1
Fundação Antonio Antonieta Cintra Gordinho	35.978-4/2019-1

27 de novembro de 2019
SINÉSIO SCARABELLO FILHO
Gestor de Planejamento Urbano e Meio Ambiente

PLANEJAMENTO URBANO E MEIO AMBIENTE

NOTIFICAÇÃO N.º 187/2019

SINÉSIO SCARABELLO FILHO, Gestor de Planejamento Urbano e Meio Ambiente da Prefeitura do Município de Jundiaí, Estado de São Paulo, no uso de suas atribuições:

FAZ SABER que os seguintes processos, que se encontram em prontos, aguardam manifestação do interessado sob pena de arquivamento dentro do prazo de 180 (cento e oitenta) dias:

Interessado	Processo
Carlos Eduardo Yarid	12.936-5/2016-1

27 de novembro de 2019
SINÉSIO SCARABELLO FILHO
Gestor de Planejamento Urbano e Meio Ambiente

DIVISÃO DE FISC DE OBRAS, SERV E INSTAL DE PUBLICI RELAÇÃO DE COMUNIQUE-SE N.º 70/2019

Considerando o Decreto n.º 16.926/98 que determina prazos aos interessados para atendimento dos processos, ficam comunicados a comparecer nesta Divisão de Fiscalização de Obras-Trâmite da Unidade de Gestão de Planejamento Urbano e Meio Ambiente, localizada à avenida da Liberdade, s/n, 5º andar, Ala Norte, "Paço Municipal Nova Jundiaí", no prazo de 90 (noventa) dias, a contar da data desta publicação, para tratarem de assunto referente aos processos abaixo relacionados.

REQUERENTE	
REQ.º WALTER BARALDI	16638-0/2008
REQ.º SEBASTIÃO CANDIDO DA SILVA E OUTRA	6929-3/2014
REQ.º JEAN CARLOS TEOFILIO E OUTRA	6911-1/2014
ARQ.º ANA PAULA VETTORI	
JOSE LUIZ MILANI	2080-9/2014
ARQ.º JULIANA GUIMARAES CARDOSO	
GILCILIA MESSIAS DO NASCIMENTO	5447-7/2014
ARQ.º ROBERTO DAMBROSIO	
WILMA HOLOWACZ ALVES MENINO	23710-9/2017
ARQ.º THALES A. FILIPINI RIGHI	
CLAUDIO HUDSON NORONHA	35173-6/2017
A1 INCORPORAÇÃO EMPREENDIMENTOS	1344-3/2017
IMOBILIÁRIOS LTDA.	
ARQ.º LIANE MAKOWSKI DE OLIVEIRA E ALMEIDA	
CAMILA CERESER MESQUITA COSSI E REANTO	27951-4/2013
KALAF COSSI	
ARQ.º NATÁLIA TOREZIN OMETTO	
CLÁUDIA APARECIDA CALORE	7039-9/2019
ARQ.º LARISSA PEREIRA CARBONE PLIEGO	
MÁRIO JOSÉ BOA	17911-1/2017
ARQ.º RAFAEL MASSUCATO DE ALMEIDA	
SILVIO FABRICIO	23851-3/2016
EMP.º GISELLE GUARISE NERING ME	
HOMERO GUARISE	6513-5/2014
ENG.º LUIZ FERREIRA DA SILVA	
MAURA BORGES	10568-8/2002
ENG.º LUCAS SANTOS	
ANDRE ORTIS SANCHES E OUTRA	3777-8/2019
CLARISVALDO ALVES DA SILVA E OUTRA	8484-6/2019
JOSÉ ATAÍDE SILVEIRA E OUTRA	30180-2/2019
JOSE ELISOMAR DE OLIVEIRA E VIVIANE C DE OLIVEIRA	15653-7/2019
ENG.º JADER FRANK BRITTO DA SILVA	
EDUARDO DURAN	30450-9/2019
ENG.º ANGELO ROBERTO DE ANDRADE JÚNIOR	
IOLANDA SCLEARUC TRACCI	22672-8/2019
ENG.º ANDRE LUIS PEIXOTO NASTARO	
JOAO CARLOS ROSSI	8385-5/2019
ENG.º RENATO CARBOL COVESI	
JULIO PEDREIRA PASANDIN E OUTRA	29957-6/2019
ENG.º CARLOS ALBERTO FERREIRA	
JOÃO BATISTA DE OLIVEIRA	34621-1/2019
ENG.º FERNANDO BARADEL	
MAURÍCIO FERREIRA MOREIRA	3-4/2018
ENG.º FABIO BANDEIRA PADOVANI	
CARLOS ALBERTO DONATI E SUSI T DONATI	11752-3/2018
ENG.º ADERVAL BELO DOS SANTOS DE OLIVEIRA	
PAULO BARRETO JUNIOR E OUTRA	37322-5/2018
PRO.º FABIO RONCOLETA	
ARI GAMBINI DALLA VECCHIA	36175-6/2019
PRO.º HELCIO FREZZA DOS SANTOS	
ELIDES APARECIDA FREZZA DO NASCIMENTO	25462-1/2019
TEC.º MARCIO HENRIQUE ZAMBOLI	
EURIPEDES DE OLIVEIRA	33539-9/2008



PLANEJAMENTO URBANO E MEIO AMBIENTE

Decreto 16.926/98

“Artigo 1º - O indeferimento dos processos, na forma do artigo 22, § 2º do anexo da Lei Complementar n.º 174, de 09/01/96, alterado pela Lei complementar n.º 249, de 15/05/98, ocorrerá no prazo de 90 (noventa) dias contados da data de publicação na Imprensa Oficial do Município de Jundiaí facultando-se ao interessado ou ao profissional responsável solicitar, junto à Divisão de Aprovação de Projetos, prorrogações do prazo, devidamente justificadas por iguais períodos.”
“Artigo 2º - Os processos que não atenderem integralmente o segundo despacho comunicue-se emitido pela UGPUMA, serão indeferidos.”

ENG. SINÉSIO SCARABELLO FILHO

GESTOR DE PLANEJAMENTO URBANO E MEIO AMBIENTE

DIVISÃO DE APROVAÇÃO DE PROJETOS RELAÇÃO DE PROCESSOS INDEFERIDOS – 11

Conforme o Artigo 1º do Decreto nº 16.926, de 30 de julho de 1998, por não atendimento do Comunicue-se no prazo de 90 dias. Os processos abaixo relacionados estão INDEFERIDOS:

ENGº PAULO SERGIO DA SILVA	
VALDOMIRO DOMINGUES DA SILVA E ROSA TEODORO DA SIL	16933-0/2015
ENG. SINÉSIO SCARABELLO FILHO	
GESTOR DE PLANEJAMENTO URBANO E MEIO AMBIENTE	

DIVISÃO DE APROV DE PROJ DE EDIF E URBANIZAÇÃO RELAÇÃO DE COMUNIQUE-SE Nº 69/2019

Considerando o Decreto nº 16.926/98 que determina prazos aos interessados para atendimento dos processos, ficam comunicados a comparecer nesta Divisão de Aprovação de Projetos da Unidade de Gestão de Planejamento Urbano e Meio Ambiente, localizada à avenida da Liberdade, s/n, 6º andar, Ala Norte, “Paço Municipal Nova Jundiaí”, no prazo de 90 (noventa) dias, a contar da data desta publicação, para tratarem de assunto referente aos processos abaixo relacionados.

REQUERENTE	
REQº MARCEL MANZATO	35515-4/2019
REQº REGINALDO PINTO DE OLIVEIRA	35725-9/2019
REQº BERENICE APARECIDA MARINELLI ATHANAZIO	35663-2/2019
REQº FLAVIA CRISTINA MORENO FONSECA	36474-3/2019
REQº MARCIA DE CASTRO BELARDO	36030-3/2019
REQº RAFAEL CINTRA GARCIA	35994-1/2019
REQº ANA MARIA VIEIRA	36259-8/2019
REQº IAMARA REGINA DOS SANTOS DEMARQUI	36121-0/2019
REQº ALFREDO PAULO COPPINI	36136-8/2019
REQº MARIA CAROLINA ABUMRAD E OUTROS	24768-2/2019
REQº FAMFAB PARTICIPAÇÕES LTDA	27950-3/2019
REQº FAMFAB PARTICIPAÇÕES LTDA	26328-3/2019
REQº FAMFAB PARTICIPAÇÕES LTDA	27951-1/2019
REQº DALTON SEBASTIÃO MAIA E DENISE AP. MAIA	34931-4/2019
REQº CONDOMINIO RESIDENCIAL NOVE DE JULHO II	30182-8/2019
ALUº MARCIO HIDEO NAGAOKA	
LIZBETH DE ALMEIDA BATISTA E KRISTINA DE A BATISTA	24248-5/2019
ALUº WAGNER RODRIGO CHELLI	
RAUL PEREIRA MONTEIRO (ESPÓLIO)	24007-5/2019
ARQº PATRICIA SAVIETO	
WESLEY LEONARDO DOS SANTOS BRITO	35051-0/2019
ARQº ANA PAULA VETTORI	
REINALDO PAVAN E CARMEN SILVIA P. C. PAVAN	35102-7/2016
ARQº ROBERVAL GUITARRARI	
COLEGIO DOMUS TEEN ENSINO INFANTIL E FUNDAMENTAL	22308-1/2018
ARQº PAULO TOSHIO ARASHIRO	
POLO EST CRED PRIVADO E POLO CRED PRIVADO MASTER	504-9/2019
ARQº LARISSA PEREIRA CARBONE PLIEGO	
FABIANA SILVA D AGOSTINO	26063-6/2019
ARQº ANDRE LUIZ DE OLIVEIRA FERRAZZO	
ANA CLARA ATUI FERRAZZO	19074-2/2019
ARQº LUCIANO DE PAULA BEZERRA	
FAMFAB PARTICIPAÇÕES LTDA	26327-5/2019
ARQº DENISE AP. LEITE DE MORAES ZANNI	
JOÃO AUGUSTO LEITE DE MORAES E OUTRA	31695-8/2019
ARQº MILENA MINGONE CORDEIRO BISSOLI	
DANIEL BISSOLI	30955-7/2019
ARQº EDRIA CALLEGARI BARBOSA	
LEONARDO PAZITTE	35887-7/2019

ARQº RENATA DE AGOSTINHO GOUVEIA	
ROSE MARY MANFREDI ZAMBON CLEMENTE E OUTROS	28574-0/2019
ARQº MARINA ARAUJO DE MACEDO	
JOSE CARLOS FERNANDES	36244-0/2019
ARQº ELIANA APARECIDA CERGOLI CALACINA	
MILTON CARLOS CORAINE	21311-6/2018
ARQº MARCELO ALEXANDRE MEDEIROS DA SILVA	
MARCELO MICHESKI DE JESUS ALEIXO E OUTRA	32333-5/2019
ARQº ROSANA APARECIDA SANTOS	
JOSÉ PINHEIRO DE SOUZA	9142-5/2016
ARQº CESAR HARADA	
CICA JUNDIAÍ - FUNDO DE INVESTIMENTO IMOBILIÁRIO	35848-9/2019
ARQº THALES A. FILIPINI RIGHI	
VITOR DE CAMPOS PAGOTTO	8018-2/2019
ARQº CÁSSIO SEGRE OLIVATO	
SIDNEY GONÇALVES E OUTRA	28326-5/2019
ARQº AMANDA PASSOS FERRAZ	
DEUSDETE FIRMINIANO DOS SANTOS	33825-9/2019
ARQº CRISTIANE APARECIDA MARQUES	
WESLEI THIAGO GASPAR	35039-5/2019
ARQº KELLY MORAIS BARBEIRA FLORESTE	
PAULO ROGÉRIO NISHITANI	35327-4/2019
ARQº ELEN ESTEVES RICON	
ERINALDO JOSE DA SILVA	36220-0/2019
ARQº CRISTIANE APARECIDA MARQUES	
LUIZ ALBERTO MORAES PEREIRA	35565-9/2019
CONº ANDRÉ ROEMER	
EMILIO LEVIN E OUTROS	22778-7/2017
EMPº LEWALE ENGENHARIA -PROJETOS E CONSTRUÇÕES LTDA.	
LUPA MOVEIS LTDA	29748-7/2015
EMPº BREMSER ENGENHARIA	
LUCIANO BAPTISTA CARLOS	24153-7/2019
EMPº FUMAS FUNDAÇÃO MUNICIPAL DE AÇÃO SOCIAL	
FUNDAÇÃO MUNICIPAL DE AÇÃO SOCIAL - FUMA	33152-8/2019
FUNDAÇÃO MUNICIPAL DE AÇÃO SOCIAL - FUMA	33389-6/2019
EMPº SALES & ROSARIO CONSTRUTORA LTDA	
BOAZ MARQUES DE BRITO	735-1/2018
EMPº PACE ARQUITETURA LTDA.	
CARFAM EMPREENDIMENTOS IMOBILIÁRIOS LTDA	14118-0/2015
EMPº ZENITH AGRIMENSURA E GEODESIA SS LTDA	
HIDROCOLON EMPREENDIMENTOS IMOBILIÁRIOS LTDA	25256-7/2019
EMPº INCIDADE PLANEJAMENTO, CONSULTORIA E PROJETOS LTDA - ME	
VALDIR DE LUCCI & CIA LTDA	33412-6/2019
ENGº GABRIELA LEONARDI SANCHES	
ODAIR SANCHES LOPES	30427-7/2019
ENGº THIAGO ALEXANDRE DE MORAIS	
BENEDICTA APPARECIDA STORANI E CASTRO (ESPÓLIO)	35158-7/2017
ENGº VALTER CARLOS DE REZENDE	
ANDRADE & LATORRE EMPREENDIMENTOS IMOB LTDA	35367-0/2019
ENGº VALMIR DONIZETE SCHIAVINATTO	
ELLEN PAULA TREVISA ALMEIDA DE SALVO	35432-2/2019
ENGº ROSANA CRISTINA DOS SANTOS	
JOAO FRANCISCO DE LIMA E OUTROS	10032-8/2010
ENGº JOÃO GABRIEL MASALA DE OLIVEIRA	
ALEX DE SOUZA	26064-4/2019
ENGº CASSIANO MARTINS	
HELIO ALVES DOS SANTOS E OUTRA	31400-3/2019
ENGº ADILSON LUIZ RIBEIRO	
JOSÉ VICENTE DERACO E OUTRA	30917-7/2019
ENGº FABIO HENRIQUE CESCON DA SILVA	
JOSE CARLOS DE SOUZA E OUTRA	28556-7/2019
ENGº ANGELO RAFAEL BALDI	
JOSE OSVALDO OSTI	11510-5/2018
ENGº CELSO FERRAZZO	
LUIZ VANDERLEI LEITE MACHADO	32290-7/2019
ENGº CLEZIO LEONCIO LIMA FILHO	
SANDRO ALEX LEITE	30961-5/2019
ENGº ALESSANDRA ARTIOLLI SILVA	
JOSÉ LAERTE ARTIOLLI	16552-1/2014
ENGº LUIS ALEXANDRE SARTORELLI	
LUCIANA CRISTINA DA SILVA E OUTRO	34967-8/2019
ENGº JADER FRANK BRITTO DA SILVA	
EDIVALDO BATISTA	34792-0/2019
ENGº CARLOS ALBERTO FERREIRA	
CARLOS ROBERTO DA ROCHA	32398-8/2019
ENGº JADER FRANK BRITTO DA SILVA	



PLANEJAMENTO URBANO E MEIO AMBIENTE

ROSA AIO PERIOTTO E OUTROS	16324-4/2019
ENGº LUCIANO LOPES FERRO	
ALINE PAULA MIOLA E FELIPE EDUARDO MIOLA E OUTRA	36276-2/2019
ENGº REINALDO DE JESUS IENNE	
VALDIRENE DA FONSECA LONGHI DELFINI PAULO	31135-5/2019
ENGº ADILSON LUIZ RIBEIRO	
GABRIEL ARCHANJO PARANHOS	35433-0/2019
ENGº RENATO CORDEIRO DE SOUSA	
MARCOS FRANCISCO CORDEIRO	Ped. 7578
ENGº ITAMAR HENRIQUE DA SILVA SANTOS	
ANDREA FERRIGATTI BRAHEMCHA	13798-2/2019
ENGº MARCEL MANZATO	
SMLG ADMINISTRAÇÃO E PARTICIPAÇÕES LTDA	19402-5/2019
ENGº CARLA RIBEIRO BABO	
JOSÉ AUGUSTO GIMENES NAVARRO E OUTRA	29553-3/2019
ENGº RICARDO WEISSENRIEDER DIAS	
RICARDO WEISSENRIEDER DIAS	28533-6/2019
ENGº JOÃO RICARDO FELISBERTO	
LUIZ MARIANO DA SILVA E OUTRA	30016-8/2019
ENGº RUBENS DE OLIVEIRA	
JOÃO CARLOS BUZO (ESPÓLIO)	32552-0/2019
ENGº MIGUEL ALBERTO RODRIGUES	
MARIO FELICIANO SILVA	35392-6/2015
ENGº CELSO RICARDO CONGIGLIO RIBEIRO	
MAGALI CARDOSO DOS SANTOS DANTAS	27579-0/2019
ENGº LUIS ALEXANDRE SARTORELLI	
SARAH MARQUES OSHIRO	16385-9/2017
PROº ANDRE LUIZ DESTRO	
ANDRÉ LUIZ DESTRO	31918-4/2019
PROº FERNANDO EDUARDO SGARBI	
SERGIO ANTONIO SGARBI	25454-8/2019
PROº ILSON ALVES DE SOUSA	
MARIA ELIENE DA SILVA	25770-7/2019
PROº WILSON ROBERTO STUANI	
SOPHIA PEREZ COSIN	Ped. 7809
PROº MARIANA PAES DA SILVA	
IMOBILIARIA CML ADM SAO MIGUEL LTDA	Ped. 7813
PROº THACYANE BARBOSA VICENTIN	
JOSE MARIA DO NASCIMENTO	Ped. 7850
PROº MARIANA PAES DA SILVA	
MARIA HELENA PARAECIDA DE SOUZA E OUTRO	28298-6/2019
TÉCº GILMAR ALEX ABRANTES	
PATRICIA ARAUJO SILVA NOTINI	31205-6/2019
TÉCº JOÃO CARLOS TEIXEIRA COELHO NASSER	
JOSE OTAVIO PERIGOLO	32610-6/2019
TÉCº ELIESER KUM	
ISAURA DA SILVA DE OLIVEIRA	35803-4/2019
TÉCº MARIA APARECIDA SOUZA DUARTE	
PAULO SERGIO FIGARO	26151-1/2018
TÉCº MARCIO HIDEO NAGAOKA	
SMLG ADMINISTRAÇÃO E PARTICIPAÇÕES LTDA	11786-2/2013
TÉCº MARCIO HENRIQUE ZAMBOLI	
TAM TAI WAI	35337-3/2019
TÉCº ATILIO PIEROZZI JUNIOR	
ANTONIO JESUS CALEGARI	17050-5/2014
Decreto 16.926/98	
"Artigo 1º - O indeferimento dos processos, na forma do artigo 22, § 2º do anexo da Lei Complementar n.º 174, de 09/01/96, alterado pela Lei complementar n.º 249, de 15/05/98, ocorrerá no prazo de 90 (noventa) dias contados da data de publicação na Imprensa Oficial do Município de Jundiaí facultando-se ao interessado ou ao profissional responsável solicitar, junto à Divisão de Aprovação de Projetos, prorrogações do prazo, devidamente justificadas por iguais períodos."	
"Artigo 2º - Os processos que não atenderem integralmente o segundo despacho comunicue-se emitido pela UGPUMA, serão indeferidos."	
ENG. SINÉSIO SCARABELLO FILHO	
GESTOR DE PLANEJAMENTO URBANO E MEIO AMBIENTE	

INFRAESTRUTURA E SERVIÇOS PÚBLICOS

EXTRATO DE JUSTIFICATIVA

Processo nº 36.819-9/2019-1

Dispensa de Convocação Pública UGISP nº 02/2019

I – Objeto: Apoio ao evento da empresa Nestlé Brasil Ltda, na realização de plantio de mudas, previsto para o dia 15 de dezembro de 2019, na calçada da Avenida Alberto Rodrigues de Oliveira e Praça Família Messina, bairro Jardim Florestal, no Município de Jundiaí.

II – Empresa: Nestlé Brasil Ltda.

III – Fundamento Legal: §§ 1º e 7º do art. 2º da Lei nº 8.901, de 08 de

INFRAESTRUTURA E SERVIÇOS PÚBLICOS

fevereiro de 2018.

IV – Prazo do Termo de Apoio: 90 dias.

V – Valor: R\$ 7.850,00.

VI – Justificativa: O presente Termo tem por objetivo a realização de plantio de mudas na calçada da Avenida Alberto Rodrigues de Oliveira e Praça Família Messina, no bairro Jardim Florestal, no Município de Jundiaí. O escopo do projeto é reunir cerca de 20 funcionários da loja da marca, no dia 15 de dezembro de 2019 para execução de plantio de mudas, contribuindo para preservação do meio ambiente. Ainda, a empresa fará a manutenção e acompanhamento das mudas pelo período de um ano.

O apoio se dará nos moldes do art. 13 da Lei nº 8.901, de 2018 e demais disposições deste instrumento, dispensando-se o procedimento da Convocação Pública, com amparo no art. 2º, § 1º da referida Lei, em razão do valor do apoio não ultrapassar R\$ 8.000,00 (oito mil reais), sem ônus ao Município.

VII – Impugnação: Qualquer interessado poderá impugnar a presente justificativa no prazo de 05 (cinco) dias úteis, a partir da data de publicação na Imprensa Oficial do Município, mediante protocolo na Unidade de Gestão de Infraestrutura e Serviços Públicos, no seguinte endereço: Av. da Liberdade, s/nº, 6º andar, ala sul, Jardim Botânico – CEP: 13214-900. A impugnação aqui tratada terá efeito suspensivo a partir de sua interposição, até a data de publicação de seu julgamento.

Jundiaí, 26 de novembro de 2019

ADILSON RODRIGUES ROSA

Gestor de Infraestrutura e Serviços Públicos

DESPACHO DE HOMOLOGAÇÃO DO DIRETOR EXECUTIVO/CIAS

Consórcio Intermunicipal para Aterro Sanitário

CONVITE CIAS Nº 003/19 PROCESSO CIAS Nº 032/19

Objeto: Monitoramento Geodésico da Rede de Marcos Superficiais

Face ao que consta nos autos, HOMOLOGAMOS o objeto da presente licitação ao proponente:

JD TOPOGRAFIA PROJETOS E COMÉRCIO LTDA

CNPJ 67.697.078/0001-88 – Valor Global R\$ 28.560,00

Hélio Carletti Frigeri

(Diretor Executivo/CIAS)

DESPACHO DE ADJUDICAÇÃO DA PRESIDÊNCIA DA COMISSÃO PERMANENTE DE LICITAÇÃO/CIAS

Consórcio Intermunicipal para Aterro Sanitário

CONVITE CIAS Nº 004/19 PROCESSO CIAS Nº 033/19

Objeto: Monitoramento Geotécnico e Hidrogeoquímico

De acordo com o disposto nos autos, ADJUDICAMOS o objeto da presente licitação por atender as exigências do Edital e apresentar o menor preço em seu valor global, a empresa proponente:

UMWELT CONSULTORIA LTDA

CNPJ 02.603.049/0001-64

Hélio Carletti Frigeri

(Presidente/CPL/CIAS)

AGRONEGÓCIO, ABASTECIMENTO E TURISMO

Nomeação Controle Interno do Circuito das Frutas

Após decisão do Conselho de Prefeitos do Consórcio Intermunicipal para Desenvolvimento do Polo Turístico do Circuito das Frutas e em atendimento ao artigo 8º e ao artigo 25º, Seção VI de seu Estatuto, ficam indicados os seguintes representantes que irão compor o Controle Interno referente ao biênio 2019/2020:

Fernanda Goi - Titular

Diretora do Departamento de Turismo

Prefeitura Municipal de Vinhedo

RG nº 23.979.287-2

CPF nº 278.128.438-66

José Arnaldo Mateus - Suplente

Diretor de Turismo

Prefeitura Municipal de Vinhedo

RG nº 13.603.320-9

CPF nº 016.255.708-64

Luiz Fernando Machado

Presidente do Circuito das Frutas

Prefeito de Jundiaí

MOBILIDADE E TRANSPORTE

EDITAL UGMT 03/2019 de 21/11/2019
(Lei nº 8683/16, subseção XIV, art. 156)

Eng. Silvestre Eduardo Rocha Ribeiro, Gestor de Mobilidade e Transporte, no uso de suas atribuições legais, considerando:

- 1) Os termos da subseção XIV, da Lei nº 8683/16, de 07 de julho de 2016;
- 2) As informações contidas no processo administrativo nº 31.078-7/2019 (RIT);

FAZ SABER QUE, o processo administrativo nº 23.811-1/2019, que trata do Relatório de Impacto de Trânsito (RIT) da **CPE PLÁSTICOS LTDA**, permanecerá no Expediente Técnico da **Unidade de Gestão de Mobilidade e Transporte** (UGMT), aguardando contestação pública, nos termos da Lei nº 8683/16, de 07 de julho de 2016, §1º do artigo 164.

As contestações deverão ser apresentadas no prazo de 15 (quinze) dias corridos a contar da publicação deste Edital e serão anexadas no referido processo, devendo conter, no mínimo: a identificação, assinatura e meio de contato do autor, a contestação e respectiva justificativa de modo objetivo.

Segue anexo a este Edital o Parecer Técnico elaborado pela equipe técnica municipal, baseado no Relatório de Impacto de Trânsito (RIT) elaborado pelo empreendedor e o Parecer Conclusivo de responsabilidade da Administração Pública, baseado nas análises dos impactos identificados.

Para que não se alegue ignorância faz baixar o presente Edital que será publicado na Imprensa Oficial do Município e afixado em local de costume.

Unidade de Gestão de Mobilidade e Transporte, em 21 de novembro de dois mil e dezenove.

Silvestre Eduardo Rocha Ribeiro
Gestor de Mobilidade e Transporte

PARECER TÉCNICO - ANÁLISE TÉCNICA DA ADMINISTRAÇÃO PÚBLICA

Este parecer tem o objetivo de analisar e concluir sobre os impactos positivos e negativos que este empreendimento poderá conferir à sua vizinhança, restando à observância da legislação urbanística a cargo do Departamento de Licenciamento de Obras e Instalações, da Unidade de Gestão Planejamento Urbano e Meio Ambiente no momento da aprovação dos projetos.

I - Geração de Tráfego e Demanda por Transporte Público

Trata-se o presente de parecer técnico de Relatório de Impacto de Trânsito referente a regularização de ampliação de galpão industrial conforme categoria de uso (IND. 4 .3).

1-Do Projeto:

Por tratar-se de empreendimento já instalado, e em funcionamento foram tratadas as questões relacionadas a readequação dos acessos, layout de vagas, criação de áreas específicas para embarque e desembarque de fretados, tratamento de acessibilidade, além de área de espera para veículos de carga de forma que a demanda produzida não interfira ou impacte minimamente a área diretamente afetada.

O empreendimento está instalado em um lote com 12.156,55m², com área à regularizar equivalente a 9.555,40 m², perfazendo um total equivalente a 25.710,84 m² de área construída.

O empreendimento está localizado na Avenida Professor Pedro Clarismundo Fornari, nº 2990, gleba 58-A, Bairro do Engordadouro em Jundiaí-SP, de propriedade de **QQPPAR Participações Ltda.**



Imagem 01

2-Uso e Atividades:

Procurando manter o foco na inovação, a SPUMAPAC lançou no ano de 2005 a Biospuma, a primeira bandeja em poliestireno expandido biodegradável, contribuindo para a preservação do meio ambiente.

Com mais de 30 representantes em todo o Brasil, a SPUMAPAC atualmente está com 490 funcionários e seus principais produtos são as bandejas, porta-ovos escartáveis e placas em poliestireno espumado voltada para isolamento térmico como câmaras frigoríficas, sauna, criadouros de aves, shopping center, e afins que podem ser fornecidos a outros países como Argentina, Paraguai e Uruguai.

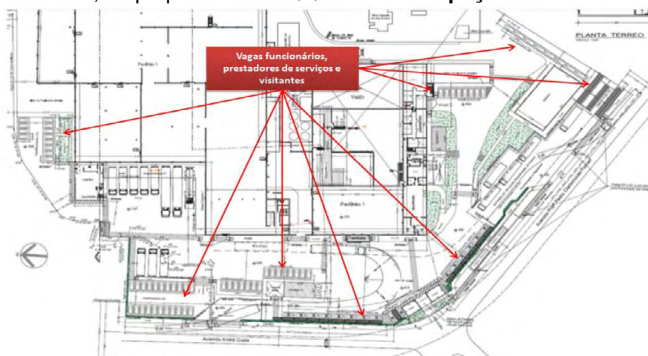
Com 45 anos, a SPUMAPAC evoluiu de tal forma que hoje é considerada a maior indústria do seu segmento na América Latina, reflexo da liderança de mercado.

Em 2017 a empresa SPUMA PAC mudou seu CNPJ, com essa mudança seu nome passou a ser CPE PLÁSTICOS LTDA.

2- Do relatório:

O estudo de capacidade viária verificou os níveis de saturação e os níveis de serviços das principais vias e interseções utilizadas para deslocamento. De acordo com a estimativa de demanda de viagens, que se baseou em pesquisa de portaria conforme consta nas planilhas anexas ao relatório, as quais consideraram nesta pesquisa o deslocamento modal das populações fixas e flutuantes e operações de carga e descarga perfazendo uma estimativa máxima diária de 554 viagens/dia, conforme discriminação da tabela a seguir:

DIVISÃO MODAL		
População	Modo de deslocamento	População Atual
		Viagens pessoas/dia
Fixa	Autos	101
	Fretados	5
	Transporte público	120
	A pé/bicicleta	0
	Motos	36
	Caminhões	0
	Total	262
Flutuante	Autos	4
	Fretados	0
	Transporte público	0
	A pé/bicicleta	0
	Motos	0
	Caminhões	26
Total	30	
Total geral		292

Tabela 01 – Tabela de vagas

Foram previstas em área interna, ou seja, nos limites do lote em que o empreendimento está instalado, um total de 149 vagas de autos, (vagas para clientes, funcionários, carga e descarga, embarque e desembarque, vagas especiais, etc).

A tabela a seguir é um comparativo de vagas entre os cálculos de demanda do RIT, e as vagas previstas em projeto.

Desta forma, é possível observar que o número de vagas disponíveis em área interna para o polo gerador atende sua demanda produzida.

TABELA DE VAGAS - Comparativo (Atividades comerciais/industriais)														
		Comuns				Operacionais				Especiais				
		Autos	Motos	Bicicleta	Embarques/Descargas	Dimens. Conf. Atividade	2,40x5,00	3,50x5,00	2,40x5,00	2,40x5,00	2,40x5,00	3,70x5,00		
Conforme RIT	Fixa	Funcionários	60	43		2				Taxi	Arbitrário	Idoso*	Essencial*	PM*
		Clientes	6									7	6	3
		Visitantes	6											
		Prestadores de serviço												
		Operações de Carga/Desc.				16								
	Total	72	43	0	2	16	0	0	0	7	6	3	149	
Conforme Projeto	Fixa	Funcionários	60	43		2				Taxi	Arbitrário	Idoso*	Essencial*	PM*
		Clientes	6									7	6	3
		Visitantes	6											
		Prestadores de serviço												
		Operações de Carga/Desc.				16								
	Total	72	43	0	2	16	0	0	0	7	6	3	149	

Tabela 02 – Número de vagas conforme cálculo de demanda

Logística de carga e descarga:

Conforme relata o autor, em média ocorrem até sete operações de carga e descarga simultaneamente, com tempo médio de operação de 2h:45 minutos.

Desta forma, verificou-se que serão necessárias 16 vagas para atender esta demanda. De acordo o projeto (imagem 02), foram previstas 5 vagas em área de espera e 11 docas internas.

MOBILIDADE E TRANSPORTE



Imagem 02

Níveis de serviço e saturação das vias:

De acordo com os cálculos de capacidade viária, que foram realizados em dois cenários, observa-se, que os níveis de serviço das interseções avaliadas estão nos patamares A e C, (excluindo-se a demanda do polo gerador – cenário 01).

Acrescentando a demanda produzida pelo polo gerador (cenário 02), com exceção da interseção 6 - Avenida Engº João Fernandes Molina x Rua Kanebo (imagem 03), a qual obteve alteração nos níveis de serviço, verifica-se que há leves alterações nos níveis de saturação, nas interseções 1, 2, 3, 4 e 5, e 8 (vide tabela 02).

Interseções	Sem demanda do emp.	Com demanda do emp.	%
1A	0,25	0,33	8%
	0,07	0,15	8%
	0,06	0,12	6%
2	0,28	0,34	6%
3	0,32	0,37	5%
4	0,31	0,37	6%
5	0,55	0,63	8%
6	0,49	0,56	7%
7	0,26	0,32	6%
8	0,39	0,45	6%
		Média	7%

Tabela 02 – Níveis de saturação/interseção

Interseção	Mov.	Sem Empreendimento			Com Empreendimento		
		Volume Atual	Taxa ocupação	N.V.	Volume Atual+Emp.	Taxa ocupação	N.V.
1A-01/02	1,2+1,5+6A	449	0,26	B	608	0,33	B
1A-02/04	8+7	96	0,07	A	199	0,15	A
1A-03/01	1,3+6+6A	117	0,06	A	194	0,12	A
2	1,1+1,3+1,4	591	0,28	B	718	0,34	B
3	1,4+1,6	586	0,32	B	682	0,37	B
4	1,4+1,8+1,9	566	0,31	B	680	0,37	B
5	2,1+2,7	933	0,55	C	1067	0,63	C
6	3,1+3,2+3,3	978	0,49	B	1129	0,56	C
7	3,1+3,6	500	0,26	B	715	0,32	B
8	3,6+3,7+3,5	942	0,39	B	1096	0,45	B

Tabela 03 – Níveis de serviço

3-Transporte público:

De acordo com o estudo, observou-se que a região é servida por três pontos de parada do transporte público, instalados próximos ao empreendimento. As calçadas junto aos pontos estão pavimentadas necessitando melhorias e ou reparos. Os abrigos estavam em boas condições de estabilidade.

Verificou-se que a estimativa de demanda para este modal é de 55 usuários/dia, conforme especificado na tabela 04, o qual considera sua população fixa, como usuária.

Período	Tabela - Distribuição Temporal de Pedestres + Transporte público						Total de acessos usu/h/p
	População fixa		População flutuante		Pop. Fixa + Pop. Flut.		
	Entrada	Saída	Entrada	Saída	Entrada	Saída	
1 as 2hs							0
2 as 3hs							0
3 as 4hs							0
4 as 5hs							0
5 as 6hs	42	16	0	0	42	16	58
6 as 7hs			0	0	0	0	0
7 as 8hs	7		0	0	7	0	7
8 as 9hs			0	0	0	0	0
9 as 10hs			0	0	0	0	0
10 as 11hs			0	0	0	0	0
11 as 12hs			0	0	0	0	0
12 as 13hs			0	0	0	0	0
13 as 14hs	55		0	0	55	0	55
14 as 15hs		42	0	0	0	42	42
15 as 16hs			0	0	0	0	0
16 as 17hs			0	0	0	0	0
17 as 18hs		7	0	0	0	7	7
18 as 19hs			0	0	0	0	0
19 as 20hs			0	0	0	0	0
20 as 21hs			0	0	0	0	0
21 as 22hs	16		0	0	16	0	16
22 as 23hs		55	0	0	0	55	55
23 as 24hs			0	0	0	0	0
Total/dia	120	120	0	0	120	120	240

Tabela 04 – Estimativa de demanda (transporte público)

4-Descrição das contrapartidas, mitigações e condições de viabilidade para instalação do empreendimento, referentes a trânsito e transporte:

Condição de viabilidade para instalação do empreendimento:

Mediante a situação apresentada, assim como os cenários que compõe a situação atual e futura do empreendimento, considerando o alargamento das Avenidas Professor Pedro Clarismundo Fornari e André Costa, entende-se como condição de viabilidade para instalação do empreendimento:

Cenário 01:

1-Para situação atual considerar como condição de viabilidade para instalação do empreendimento:

A-Projeto e execução, de calçadas, acessibilidade conforme NBR 9050, sinalização viária (horizontal, vertical e semafórica) e readequação dos acessos do empreendimento, nas Avenidas Professor Pedro Clarismundo Fornari e André Costa (limites da testada do empreendimento), conforme projetos constantes as folhas nº 74 e 75, contemplando ainda, (execução, remoção e/ou remanejamento) de sinalização viária (horizontal, vertical e semafórica) e demais interferências (postes, drenagens, árvores, etc).

B- Projeto e execução de sinalização viária das vagas internas e acessos do polo gerador para análise e aprovação da municipalidade.

Cenário 02:

2-Para situação futura considerar como condição de viabilidade para instalação do empreendimento:

-A execução de calçadas, ciclovia, rampas de acessibilidade, remanejamento, remoção e/ou execução de infraestrutura (pavimento asfáltico, concreto, drenagem, etc) e implantação de sinalização viária junto as testadas do empreendimento, além de remoção e/ou remanejamento de interferências (caso houver), quando do alargamento das Avenidas Professor Pedro Clarismundo Fornari e André Costa (limites da testada do empreendimento), conforme diretrizes viárias prevista pela municipalidade.

Dos Projetos:

-O projeto executivo de sinalização viária deve seguir o modelo constante na página da WEB, da UGMT;

-Apresentar projeto de PDDT (Projeto de desvio de tráfego), munido de cronograma de obras, ART (Anotação de Responsabilidade Técnica) com no mínimo 30 dias de antecedência ao início das obras para análise e aprovação da UGMT. A empresa responsável pela interdição da(s) via(s), deve possuir os dispositivos e materiais necessários para esse fim, conforme os normativos estabelecidos no (C.T.B) Código de Trânsito Brasileiro;

-Os projetos executivos devem conter no mínimo os seguintes elementos técnicos para análise e aprovação da municipalidade:

-Levantamento planialtimétrico cadastral georreferenciado;

-Projeto geométrico executivo;

-Projeto executivo de sinalização viária;

-Projeto executivo de dimensionamento de pavimento (leito carroçável e calçadas);

-Sondagem;

-Projeto executivo de drenagem;

-Projeto executivo de remoção e/ou remanejamento de interferências licenciados, nos órgãos de competência;

-Cronograma de execução das ações.

Observações gerais:

-As operações de carga e descarga, devem obrigatoriamente ocorrer dentro dos limites do lote do empreendimento, sendo vetada qualquer operação desta natureza nas vias de entorno.

-Caso o pátio de espera de veículos de carga não consiga atender a demanda de viagens produzidas pelo empreendimento os portões de acesso devem permanecer abertos de forma a se evitar acúmulo veicular na via pública interferindo no fluxo de passagem (pedestres e/ou veículos).

Notas:

-Os projetos executivos devem ser protocolados em processos específicos para análise e aprovação da municipalidade em até 60 dias após a assinatura do Termo de Compromisso. Pelo fato do alvará de execução do empreendimento já ter sido emitido pela municipalidade através do processo nº 31.775-//19, em 30/09/19, recomenda-se que o habite-se do empreendimento seja fornecido somente após a assinatura do Termo de Compromisso e a execução das ações previstas no item 04.

-Atualmente a SPUMAPAC, de propriedade de QPPAR Participações Ltda, utiliza os acessos veiculares e de pedestres da empresa Dow Brasil Industria e Comércio de Produtos Químicos, sendo vetada a utilização dos seus acessos antes das readequações previstas em projeto por motivos de segurança e ordem técnica.



MOBILIDADE E TRANSPORTE

PARECER CONCLUSIVO – UGMT

Diante das atribuições da UGMT conforme Art. 156, Lei nº 8683/16, de 07 de julho de 2016, **aprova-se** o Relatório de Impacto de Trânsito (RIT), referente a regularização de ampliação de galpão industrial conforme categoria de uso (IND. 4 .3), conforme Lei 8686/16 na Avenida Professor Pedro Clarismundo Fornari, nº 2990, gleba 58-A, Bairro do Engordadouro em Jundiá-SP.

Silvestre Eduardo Rocha Ribeiro
Gestor de Mobilidade e Transporte

PROTOCOLO DA DEFESA DA AUTUACAO

DEFERIDO Data: 25/11/2019

(1ª reunião)
01389/2019 01389/2019
01373/2019 01373/2019
01361/2019 01361/2019
01339/2019 01339/2019
01331/2019 01331/2019
01319/2019 01319/2019

INDEFERIDO Data: 25/11/2019

(1ª reunião)
01372/2019 01372/2019
01371/2019 01371/2019
01370/2019 01370/2019
01369/2019 01369/2019
01367/2019 01367/2019
01366/2019 01366/2019
01365/2019 01365/2019
01364/2019 01364/2019
01363/2019 01363/2019
01362/2019 01362/2019
01360/2019 01360/2019
01358/2019 01358/2019
01357/2019 01357/2019
01356/2019 01356/2019
01353/2019 01353/2019
01352/2019 01352/2019
01351/2019 01351/2019
01350/2019 01350/2019
01349/2019 01349/2019
01347/2019 01347/2019
01343/2019 01343/2019
01342/2019 01342/2019
01336/2019 01336/2019
01335/2019 01335/2019
01334/2019 01334/2019
01329/2019 01329/2019
01323/2019 01323/2019
01322/2019 01322/2019
01320/2019 01320/2019
01318/2019 01318/2019
01317/2019 01317/2019
01308/2019 01308/2019
01290/2019 01290/2019

CULTURA

Marcelo Peroni, Gestor da Unidade de Gestão de Cultura, da Prefeitura do Município de Jundiá, Estado de São Paulo, no uso de suas atribuições legais, e face ao que consta do Processo Administrativo nº 21.580-5/2014-3;-----

Resolve publicar relação com os nomes dos candidatos inscritos e aptos a participarem para a eleição do Conselho de Gestão Compartilhada de Centro das Artes e dos Esportes Unificados – CEU das ARTES Vista Alegre.

A Comissão Eleitoral, nomeada pela Portaria nº 105 de 27 de maio de 2019, em consonância com o art. 9º, da Lei Municipal nº 8.454, de 25 de junho de 2015, responsável pela organização da eleição, publica a relação dos candidatos inscritos e aptos ao Conselho de Gestão Compartilhada do Centro de Artes e Esportes Unificado – CEU das Artes Vista Alegre, a saber:

Relação dos candidatos do Segmento Sociedade Civil – Usuários inscritos e considerados aptos a participarem da eleição do

CULTURA

Conselho de Gestão Compartilhada do Centro de Artes e Esportes Unificado – CEU das Artes Vista Alegre

CANDIDATO	RG	CPF	BAIRRO
Antônio Carlos Paz Silva	53.467.817-8	756.225.643-87	Vista Alegre
Daniel Ferreira de Assis	16.815.416	049.786.858-00	Parque Centenário
Geraldo de Souza Fernandes	21.751.822-9	619.522.306-91	Vista Alegre
Luiz Carlos de Jesus Araújo	24.950.594	140.704.108-80	Parque Centenário
Maria Francisca da Silva	35938964-8	716408864-00	Vista Alegre
Maria de Lourdes Veríssimo de Lima	37.171.543-X	844.923.253.87	Parque Centenário
Oswaldo Silva Miguel	25.884.333-0	176.133.718-16	Parque Centenário

Relação dos candidatos do Segmento Sociedade Civil- Entidades/ Movimentos Sociais inscritos e considerados aptos a participarem da eleição do Conselho de Gestão Compartilhada do Centro de Artes e Esportes Unificado – CEU das Artes Vista Alegre

CANDIDATO	RG	CPF	BAIRRO
Lucinda Cantoni Lopes	6.495.375- 7	097.025.948-48	Corrupira
Rosana Rossi	12.906.514	043.540.938-71	Jd. São Vicente
Valdir Ambrósio de Lira	25.993.288-7	798.847.254-20	Parque dos Ingás

A eleição para escolha dos membros do Conselho de Gestão Compartilhada do Centro de Artes e Esportes Unificado – CEU das Artes Vista Alegre, acontecerá dia 07 de dezembro de 2019 das 8:00 às 10:00 horas no CEU, situado a rua Cabo Edivaldo Quirino Santana, 46-110, Bairro Vista Alegre, neste Município.

Comissão Eleitoral:

Representante do Poder Público:

João Carlos De Luca
Cevalli Lepore
Felipe Pinheiro da Cunha
Cintia Fontolan Alves
Tania Maria De Freitas Beckmann.

Representantes da Comunidade:

Crislaine Pareses Oliveira
Higor Camargo Chagas
Ingrid Carolina Cardoso
Kaique Gonçalves
Tabata Isa Doralice Sotero.

Face ao que consta dos autos, o sr. Marcelo Peroni, Gestor da Unidade de Gestão de Cultura, no uso de suas atribuições legais, RESOLVE:
- REVOGAR a publicação de 14 de novembro de 2019, na IOM, edição nº 4625.

E para que chegue ao conhecimento de todos, é expedido a presente relação.

Jundiá, 27 de novembro de 2019.

FUNDAÇÃO CASA DA CULTURA

FUNDAÇÃO CASA DA CULTURA E ESPORTES

Marcelo Peroni, Superintendente, no uso de suas atribuições legais. FAZ SABER que constam alterações no Edital nº 06 de 17 de outubro de 2019.

RERRATIFICAÇÃO DE PUBLICAÇÃO.

Onde se lê:

8.1 - Os vencedores, respeitada a ordem de classificação e número de vagas previsto, comporão o Ballet Municipal de Jundiá - Cia de Dança de Jundiá - para montagem de coreografias para temporada 2020/2021 e deverão estar disponíveis de quarta-feira a domingo, compondo carga, diária, de 06 (seis) horas e semanal de 30 (trinta) horas.

Leia-se:

8.1 - Os vencedores, respeitada a ordem de classificação e número de vagas previsto, comporão o Ballet Municipal de Jundiá - Cia de Dança de Jundiá - para montagem de coreografias para temporada 2020/2021 e deverão estar disponíveis de quinta-feira a domingo, compondo carga, diária, de 06 (seis) horas e semanal de 24 (vinte e quatro) horas.

Onde se lê:

8.3 - A remuneração será paga em 12 parcelas mensais, a partir da



FUNDAÇÃO CASA DA CULTURA

assinatura do contrato, com o valor R\$ 2.100,00 (dois mil e cem reais), sujeitos aos descontos legais, tais como incidência de impostos e tributos diversos.

Leia-se:

8.3 - A remuneração será paga em 11 parcelas mensais, a partir da assinatura do contrato, com o valor R\$ 2.100,00 (dois mil e cem reais), sujeitos aos descontos legais, tais como incidência de impostos e tributos diversos.

Onde se lê:

8.8 - O selecionado deverá estar disponível para apresentações agendadas pelo Departamento dos Teatros juntamente com Diretor de produção da Companhia Jovem de Dança e poderão ocorrer de terça a sexta-feira, podendo também ser aos sábados e domingos, feriados e datas comemorativas, respeitando a carga semanal de 24 horas (vinte e quatro) horas, em qualquer horário, com comunicado prévio de 30 (trinta) dias.

Leia-se:

8.8 - O selecionado deverá estar disponível para apresentações agendadas pelo Departamento dos Teatros juntamente com Diretor de produção da Companhia Jovem de Dança e poderão ocorrer de quinta-feira e sexta-feira, podendo também ser aos sábados e domingos, feriados e datas comemorativas, respeitando a carga semanal de 24 horas (vinte e quatro) horas, em qualquer horário, com comunicado prévio de 15 (quinze) dias.

Marcelo Peroni

Superintendente Fundação Casa da Cultura e Esportes

ASSISTÊNCIA E DESENVOLVIMENTO SOCIAL

EDITAL Nº 18 DE 22 DE NOVEMBRO DE 2019

A COMISSÃO ESPECIAL ELEITORAL DO CMDCA JUNDIAÍ encarregada da execução do processo de escolha dos Conselhos Tutelares 2020/2023, no uso de suas atribuições, nos termos do Item 10.1 do Edital nº 01/2019 publicado na Imprensa Oficial do Município de 05 de abril de 2019, edição 4541, p. 59 a 63,

Considerando:

O resultado da eleição dos Conselheiros Tutelares divulgado pelo Edital 16/2019 publicado na Imprensa Oficial do Município de 09 de outubro de 2019, edição 4619, p. 61,

Os preceitos legais da Lei Municipal 8.372/2014 que regula o Conselhos Tutelares de Jundiaí/SP, especialmente de seu Art. 25-A que exige a capacitação dos candidatos, titulares e suplentes eleitos.

A necessidade do processo de escolha avançar até a efetiva posse nos cargos.

RESOLVE:

Art. 1º - Os candidatos eleitos, titulares e suplentes, ficam convocados para a capacitação sobre o direito da criança e do adolescente a ser promovido pela Comissão Eleitoral Especial do CMDCA Jundiaí a ser realizada nos dias 02 a 06 de dezembro de 2019, das 19h até 22h, no Complexo Argos - Centro de Formação - 2º Andar - Av. Dr. Cavalcanti, 396, Vila Arens, Jundiaí/SP.

§1º - Para tomar posse, o candidato eleito deverá concluir o curso, com frequência mínima de 90% (noventa por cento) sob pena de exclusão do presente processo de escolha.

§2º - O deferimento ou indeferimento de quaisquer justificativas de ausência (com apresentação de atestado médico), atraso, etc estarão sujeitos à posterior análise e deliberação da Comissão Eleitoral Especial arcando o candidato doente, ausente, faltante, atrasado, etc com as consequências inerentes ao comparecimento inferior ao legalmente exigido, respeitado seu direito de defesa e contraditório em caso de exclusão do processo e sem que se suspenda qualquer andamento da capacitação ou prosseguimento do processo de escolha.

§3º - O CMDCA Jundiaí, para elaboração de conteúdo e execução do curso poderá contar com assessoria de empresa contratada para capacitação bem como de segmentos e atores da rede de atendimento municipal.

ASSISTÊNCIA E DESENVOLVIMENTO SOCIAL

§4º - O comparecimento ao curso é pessoal, individual e personalíssimo.

Art. 2º - Em caso de comparecimento inferior da frequência mínima exigida tomará posse o candidato suplente, seguindo a ordem de votação, desde que compareça ao curso nos termos do Art. 1º e tenha cumprido a carga exigida.

Art. 3º - Este Edital entra em vigor na data de sua publicação.

Jundiaí, 22 de Novembro 2019.
A COMISSÃO ESPECIAL ELEITORAL
CMDCA JUNDIAÍ

RESOLUÇÃO CMAS Nº 505 de 11 de novembro de 2019

Dispõe sobre aprovação de retificação do comprovante de inscrição da ASSOCIAÇÃO MARIA DE MAGDALA

O Conselho Municipal de Assistência Social do Município de Jundiaí, no uso de suas atribuições que lhe confere a Lei Municipal 8.265 de 16 de julho de 2014 e com base nas deliberações tomadas na reunião ordinária de 11 de novembro de 2019.

CONSIDERANDO a Resolução MDS/CNAS 109/2009, que tipifica os Serviços, Programas, Projetos e Benefícios Socioassistenciais;

CONSIDERANDO a Resolução CNAS 14/2014, que define os parâmetros nacionais para a inscrição das entidades e organizações de assistência social, bem como dos serviços, programas, projetos e benefícios socioassistenciais nos Conselhos de Assistência Social dos Municípios e do Distrito Federal;

CONSIDERANDO que o artigo 10, inciso XII da Lei Municipal 8.265/2014, estabelece que compete ao CMAS, inscrever as entidades, organizações e programas de assistência social no município nos termos do regimento interno e das normas pertinentes, especialmente as resoluções do CNAS e do CMAS.

RESOLVE:

Artigo 1º - Aprovar a retificação do comprovante de inscrição da entidade:

ASSOCIAÇÃO MARIA DE MAGDALA

I - De Assessoramento - Entidade executa: a linha de ação número 01 - Assessoramento político, técnico, administrativo e financeiro, desenvolvido na Rua Senador Fonseca, nº 517 - Bairro: Centro - CEP nº 13.201-789.

II - De Defesa e Garantia de Direitos - Entidade executa: a linha de ação número 05 - Promoção da defesa de direitos já estabelecidos através de distintas formas de ação e reivindicação na esfera política e no contexto da sociedade, inclusive por meio de articulação com órgãos públicos e privados de defesa de direitos. Inseridos na Proteção Social Básica, desenvolvido na Rua Senador Fonseca, nº 517 - Bairro: Centro - CEP nº 13.201-789.

Artigo 2º - Esta Resolução entra em vigor a partir da data da deliberação da plenária, revogando-se as disposições em contrário, em especial, a Resolução CMAS 430/2018.

Jundiaí, 11 de novembro de 2019.
Rafaela Brolo Mania
Presidente o Conselho Municipal de Assistência Social

RESOLUÇÃO CMAS Nº 506 de 11 de novembro de 2019

Dispõe sobre aprovação da inscrição da ASSOCIAÇÃO JESUS LEÃO DE JUDÁ SENHOR SALVADOR

O Conselho Municipal de Assistência Social do Município de Jundiaí, no uso de suas atribuições que lhe confere a Lei Municipal 8.265 de 16 de julho de 2014 e com base nas deliberações tomadas na reunião ordinária de 11 de novembro de 2019.



ASSISTÊNCIA E DESENVOLVIMENTO SOCIAL

CONSIDERANDO a Resolução MDS/CNAS 109/2009, que tipifica os Serviços, Programas, Projetos e Benefícios Socioassistenciais;

CONSIDERANDO a Resolução CNAS 14/2014, que define os parâmetros nacionais para a inscrição das entidades e organizações de assistência social, bem como dos serviços, programas, projetos e benefícios socioassistenciais nos Conselhos de Assistência Social dos Municípios e do Distrito Federal;

CONSIDERANDO que o artigo 10, inciso XII da Lei Municipal 8.265/2014, estabelece que compete ao CMAS, inscrever as entidades, organizações e programas de assistência social no município nos termos do regimento interno e das normas pertinentes, especialmente as resoluções do CNAS e do CMAS.

RESOLVE:

Artigo 1º - Aprovar a inscrição da Organização da Sociedade Civil:

ASSOCIAÇÃO JESUS LEÃO DE JUDÁ SENHOR SALVADOR.

I – De Defesa e Garantia de Direitos - Entidade executiva: a linha de ação número 05 – Promoção da defesa de direitos já estabelecidos através de distintas formas de ação e reivindicação na esfera política e no contexto da sociedade, inclusive por meio de articulação com órgãos públicos e privados de defesa de direitos. Inseridos na PROTEÇÃO SOCIAL BÁSICA, desenvolvido na Rua Rua Lacerda Franco, 194 - Bairro:Vila Arens, CEP nº 13201-750.

Artigo 2º - Esta Resolução entra em vigor a partir da data da deliberação da plenária, revogando-se as disposições em contrário.

Jundiaí, 11 de novembro de 2019.
Rafaela Brolo Mania
Presidente do Conselho Municipal de Assistência Social

RESOLUÇÃO CMAS Nº 507 de 11 de novembro de 2019

Dispõe sobre o cancelamento de inscrição no Conselho Municipal de Assistência Social – CMAS da entidade ASSOCIAÇÃO BENEFICENTE LAR DO CAMINHO

O Conselho Municipal de Assistência Social, no uso das atribuições que lhe são conferidas pela Lei Municipal nº 8.265 de 16 de julho 2014, com base nas deliberações tomadas na Reunião Ordinária de 11 de novembro de 2019.

CONSIDERANDO a Resolução MDS/CNAS 109/2009, que Tipifica os Serviços, Programas, Projetos e Benefícios Socioassistenciais;
CONSIDERANDO a resolução CNAS 27/2007, que caracteriza as ações de assessoramento e defesa e garantia de direitos no âmbito da Assistência Social;

CONSIDERANDO a Resolução CNAS 14/2014, que define os parâmetros nacionais para a inscrição das entidades e organizações de assistência social, bem como dos serviços, programas, projetos e benefícios socioassistenciais nos Conselhos de Assistência Social dos Municípios e do Distrito Federal;

CONSIDERANDO a Resolução CNAS nº 33/11, que define a Promoção da Integração ao Mercado de Trabalho no campo da assistência social e estabelece seus requisitos;

CONSIDERANDO a Resolução CMAS 147/14, que edita a síntese dos parâmetros nacionais definidos na Resolução do CNAS nº 16 de 05/05/2010 para a inscrição das entidades e organizações de Assistência Social, bem como dos serviços, programas, projetos e benefícios socioassistenciais nos Conselhos Municipais de Assistência Social e orienta o pleito ao CMAS de Jundiaí;

RESOLVE:

Artigo 1º - Aprovar o cancelamento de inscrição no Conselho Municipal de Assistência Social – CMAS da entidade ASSOCIAÇÃO BENEFICENTE LAR DO CAMINHO, a partir de 28 de junho de 2019.

Artigo 2º - Esta Resolução entra em vigor a partir da data da deliberação da plenária, revogando-se as disposições em contrário.

Jundiaí, 11 de novembro de 2019.
Rafaela Brolo Mania
Presidente do CMAS

RESOLUÇÃO CMAS Nº 508 de 11 de novembro de 2019

Dispõe sobre o processo eleitoral para a recomposição do Conselho Municipal de Assistência Social - CMAS, Gestão 2018/2020

O Conselho Municipal de Assistência Social, no uso das atribuições que lhe são conferidas pela Lei Municipal nº 8.265 de 16 de julho 2014, com base nas deliberações tomadas na Reunião Ordinária de 11 de novembro de 2019.

Considerando a necessidade de recomposição do CONSELHO MUNICIPAL DE ASSISTÊNCIA SOCIAL – CMAS de Jundiaí, se faz necessária eleição do segmento da Sociedade Civil, conforme segue: Representantes de Movimentos Entidades e Organizações - para a vaga de 02 (dois) Titulares; Representante de Trabalhadores do SUAS - para vaga de 01(um) titular indicado pelo FÓRUM dos Trabalhadores do SUAS de Jundiaí e 01(um) titular e de 01(um) suplente Representante de Organização de Trabalhadores do SUAS; Representantes de Usuários do SUAS - para vagas de 02 (dois) titulares e 03(três) suplentes.

Considerando a Lei Municipal nº 8265/2014, que regula a Política Municipal de Assistência Social, o Sistema Único de Assistência Social (SUAS - Jundiaí) e o Fundo Municipal de Assistência Social.

RESOLVE:

Artigo 1º - A Eleição de recomposição será regulamentada pelo Edital nº 02 de 11 de novembro de 2019;

Artigo 2º - A Comissão Eleitoral fica constituída por 04(quatro) integrantes, representantes da Sociedade Civil e Poder Público, sendo que os mesmos não poderão concorrer às vagas de conselheiro como segue:

- 1) Iracilda Rodrigues De Souza
- 2) Natalia Teodoro de Sousa Veronez
- 3) Maria Brant De Carvalho Falcão
- 4) Vera Lucia da Luz

Parágrafo Único - A Comissão Eleitoral acompanhará o Processo Eleitoral de Recomposição até a instalação da Assembleia de Eleição, auxiliando o segmento no processo de organização e habilitação de candidatos e eleitores, sendo que os casos omissos e as dúvidas serão dirimidos por essa Comissão.

Artigo 3º - Esta Resolução entra em vigor a partir da data da deliberação da plenária, revogando-se as disposições em contrário.

Jundiaí, 11 de novembro de 2019.
Rafaela Brolo Mania
Presidente do Conselho Municipal de Assistência Social

RESOLUÇÃO CMAS Nº 509 de 11 de novembro de 2019

Dispõe sobre aprovação do Orçamento 2020 da Unidade de Gestão de Assistência e Desenvolvimento Social.

O Conselho Municipal de Assistência Social do Município de Jundiaí, no uso de suas atribuições que lhe confere a Lei Municipal 8.265 de 16 de julho de 2014 e com base nas deliberações tomadas na reunião ordinária de 11 de novembro de 2019.

RESOLVE:

Artigo 1º - Aprovar o Orçamento 2020 da Unidade de Gestão de Assistência e Desenvolvimento Social.

Artigo 2º - Esta Resolução entra em vigor a partir da data da deliberação da plenária, revogando-se as disposições em contrário.

Jundiaí, 11 de novembro de 2019.
Rafaela Brolo Mania
Presidente do CMAS



FUMAS

PREGÃO ELETRÔNICO - nº 15/2019,

Objeto: Fornecimento parcelado de gêneros alimentícios, para a cozinha da Fundação - Com Reserva de Cotas para Microempresas, Empresas de Pequeno Porte e Microempreendedor Individual - ENCAMINHAMENTO DA PROPOSTA COMERCIAL: pelo site www.jundiai.sp.gov.br link "Compra Aberta – Compras – Pregão Eletrônico-Consultar Pregão eletrônico ate às 09h30 do dia 10 de dezembro de 2019.-----

MARCOS VALENTIM REYNALDO
PREGOIEIRO

EXTRATO DE CONTRATOS E ADITIVOS

TERMO DE PRORROGAÇÃO II, que se faz ao Termo de Outorga de Permissão a Título Precário de Serviços de Inumação e Exumação de Cadáveres e Restos Mortais nos Cemitérios Municipais Nossa Senhora do Desterro e Nossa Senhora do Monte Negro - CONTRATANTE: FUNDAÇÃO MUNICIPAL DE AÇÃO SOCIAL - FUMAS - CONTRATADA: A.R.GALZONI ENGENHARIA E CONSTRUÇÕES LTDA - EPP OBJETO: Outorga de Permissão a Título Precário de Serviços de Inumação e Exumação de Cadáveres e Restos Mortais nos Cemitérios Municipais Nossa Senhora do Desterro e Nossa Senhora do Monte Negro - ASSINATURA: 25 de novembro de 2019 – PROCESSO N° 01.504-2/2017 - MODALIDADE: Concorrência nº 02/2017 - ASSUNTO: Fica prorrogado por mais 12(doze) meses a partir de 31/01/2020 o prazo da permissão, com base na Lei Federal nº 8.666/93 e Lei Federal nº 8.987/95.

Diretoria do Núcleo de Planejamento,
Gestão e Finanças

EXTRATO DE CONTRATOS E ADITIVOS

TERMO DE PRORROGAÇÃO II, que se faz ao Termo de Outorga de Permissão a Título Precário de Serviços de Inumação e Exumação de Cadáveres e Restos Mortais nos Cemitérios Municipais Nossa Senhora do Desterro e Nossa Senhora do Monte Negro - CONTRATANTE: FUNDAÇÃO MUNICIPAL DE AÇÃO SOCIAL - FUMAS - CONTRATADA: A.R.GALZONI ENGENHARIA E CONSTRUÇÕES LTDA - EPP OBJETO: Outorga de Permissão a Título Precário de Serviços de Inumação e Exumação de Cadáveres e Restos Mortais nos Cemitérios Municipais Nossa Senhora do Desterro e Nossa Senhora do Monte Negro - ASSINATURA: 25 de novembro de 2019 – PROCESSO N° 01.504-2/2017 - MODALIDADE: Concorrência nº 02/2017 - ASSUNTO: Fica prorrogado por mais 12(doze) meses a partir de 31/01/2020 o prazo da permissão, com base na Lei Federal nº 8.666/93 e Lei Federal nº 8.987/95.

Diretoria do Núcleo de Planejamento,
Gestão e Finanças

EDITAL Nº 90, de 11 de OUTUBRO de 2019.

LEOPOLDO BRUNELLI, Superintendente Adjunto de Política Habitacional, Respondendo pela Superintendência da FUNDAÇÃO MUNICIPAL DE AÇÃO SOCIAL - FUMAS, Jundiaí, Estado de São Paulo, no uso de suas atribuições legais, e considerando a exigência do Egrégio Tribunal de Contas do Estado de São Paulo, FAZ SABER que, nos termos da Lei Municipal nº 8.759, de 15 de fevereiro de 2017, foi prorrogado o benefício de Auxílio-Moradia à família abaixo relacionada:

JD. SÃO CAMILO

NOME	ENDEREÇO	NÚMERO DO PROCESSO
ELI SONIA DOS SANTOS RIBEIRO	RUA CARLOS AUGUSTO DE CASTRO, F/710	413-6/2013-2

Para que não se alegue ignorância faz baixar o presente Edital, que será afixado no local de costume e publicado pela Imprensa Oficial do Município.

Fundação Municipal de Ação Social – FUMAS
LEOPOLDO BRUNELLI

Superintendente Adjunto de Política Habitacional
Respondendo pela Superintendência

EDITAL Nº 93, de 11 de OUTUBRO de 2019.

LEOPOLDO BRUNELLI, Superintendente Adjunto de Política Habitacional, Respondendo pela Superintendência da Fundação Municipal de Ação Social – FUMAS, no uso de suas atribuições legais, e considerando a exigência do Egrégio Tribunal de Contas do Estado de São Paulo, FAZ SABER que, nos termos da Lei Municipal nº 8.759, de 15 de fevereiro de 2017, foi prorrogado o benefício de Auxílio-Moradia à família abaixo relacionada:

JD. TAMOIO

NOME	ENDEREÇO	NÚMERO DO PROCESSO
ADRIANA FERNANDES DOS SANTOS	TRAVESSA II – VIELA 04 – LOTE 118 A – LOTEAMENTO BALSAN – JARDIM VITÓRIA	333-1/2015-2

Para que não se alegue ignorância faz baixar o presente Edital, que será afixado no local de costume e publicado pela Imprensa Oficial do Município.

Fundação Municipal de Ação Social – FUMAS
LEOPOLDO BRUNELLI
Superintendente Adjunto de Política Habitacional
Respondendo pela Superintendência

EDITAL Nº 94, de 11 de OUTUBRO de 2019.

LEOPOLDO BRUNELLI, Superintendente Adjunto de Política Habitacional, Respondendo pela Superintendência da Fundação Municipal de Ação Social – FUMAS, no uso de suas atribuições legais, e considerando a exigência do Egrégio Tribunal de Contas do Estado de São Paulo, FAZ SABER que, nos termos da Lei Municipal nº 8.759, de 15 de fevereiro de 2017, foi prorrogado o benefício de Auxílio-Moradia à família abaixo relacionada:

JD. SÃO CAMILO

NOME	ENDEREÇO	NÚMERO DO PROCESSO
ANDREA TREVIZAN	RUA JOSÉ MARIA WHITAKER, 04	1.366-8/2016-1

Para que não se alegue ignorância faz baixar o presente Edital, que será afixado no local de costume e publicado pela Imprensa Oficial do Município.

Fundação Municipal de Ação Social – FUMAS
LEOPOLDO BRUNELLI
Superintendente Adjunto de Política Habitacional
Respondendo pela Superintendência

EDITAL Nº 95, de 11 de OUTUBRO de 2019.

LEOPOLDO BRUNELLI, Superintendente Adjunto de Política Habitacional, Respondendo pela Superintendência da Fundação Municipal de Ação Social – FUMAS, no uso de suas atribuições legais, e considerando a exigência do Egrégio Tribunal de Contas do Estado de São Paulo, FAZ SABER que, nos termos da Lei Municipal nº 8.759, de 15 de fevereiro de 2017, foi prorrogado o benefício de Auxílio-Moradia à família abaixo relacionada:

JD. SÃO CAMILO

NOME	ENDEREÇO	NÚMERO DO PROCESSO
PAULA LETICIA DOS SANTOS	RUA JOSÉ MARIA WHITAKER, 131	2.226-3/2016-1

Para que não se alegue ignorância faz baixar o presente Edital, que será afixado no local de costume e publicado pela Imprensa Oficial do Município.

Fundação Municipal de Ação Social – FUMAS
LEOPOLDO BRUNELLI
Superintendente Adjunto de Política Habitacional



FUMAS

Respondendo pela Superintendência

EDITAL Nº 96, de 11 de OUTUBRO de 2019.

LEOPOLDO BRUNELLI, Superintendente Adjunto de Política Habitacional, Respondendo pela Superintendência da FUNDAÇÃO MUNICIPAL DE AÇÃO SOCIAL - FUMAS, Jundiaí, Estado de São Paulo, no uso de suas atribuições legais, e considerando a exigência do Egrégio Tribunal de Contas do Estado de São Paulo, FAZ SABER que, nos termos da Lei Municipal nº 8.759, de 15 de fevereiro de 2017, foi prorrogado o benefício de Auxílio-Moradia à família abaixo relacionada:

JD. SÃO CAMILO

NOME	ENDEREÇO	NÚMERO DO PROCESSO
REGIANE PEREIRA DA SILVA	RUA JOSÉ MARIA WHITAKER, 47	1.016-9/2016-1

Para que não se alegue ignorância faz baixar o presente Edital, que será afixado no local de costume e publicado pela Imprensa Oficial do Município.

Fundação Municipal de Ação Social – FUMAS
LEOPOLDO BRUNELLI
Superintendente Adjunto de Política Habitacional
Respondendo pela Superintendência

EDITAL Nº 97, de 11 de OUTUBRO de 2019.

LEOPOLDO BRUNELLI, Superintendente Adjunto de Política Habitacional, Respondendo pela Superintendência da FUNDAÇÃO MUNICIPAL DE AÇÃO SOCIAL - FUMAS, Jundiaí, Estado de São Paulo, no uso de suas atribuições legais, e considerando a exigência do Egrégio Tribunal de Contas do Estado de São Paulo, FAZ SABER que, nos termos da Lei Municipal nº 8.759, de 15 de fevereiro de 2017, foi prorrogado o benefício de Auxílio-Moradia à família abaixo relacionada:

JD. SÃO CAMILO

NOME	ENDEREÇO	NÚMERO DO PROCESSO
KARINA APARECIDA SILVA ALVES	AVENIDA SÃO CAMILO, nº 1.061	1.022-7/2016-1

Para que não se alegue ignorância faz baixar o presente Edital, que será afixado no local de costume e publicado pela Imprensa Oficial do Município.

Fundação Municipal de Ação Social – FUMAS
LEOPOLDO BRUNELLI
Superintendente Adjunto de Política Habitacional
Respondendo pela Superintendência

EDITAL Nº 98, de 11 de OUTUBRO de 2019.

LEOPOLDO BRUNELLI, Superintendente Adjunto de Política Habitacional, Respondendo pela Superintendência da Fundação Municipal de Ação Social – FUMAS, no uso de suas atribuições legais, e considerando a exigência do Egrégio Tribunal de Contas do Estado de São Paulo, FAZ SABER que, nos termos da Lei Municipal nº 8.759, de 15 de fevereiro de 2017, foi prorrogado o benefício de Auxílio-Moradia à família abaixo relacionada:

JD. SÃO CAMILO

NOME	ENDEREÇO	NÚMERO DO PROCESSO
DAIANA DIAS DE ALCÂNTARA LIMA	RUA JOSÉ MARIA WHITAKER, 156	785-0/2016-1

Para que não se alegue ignorância faz baixar o presente Edital, que será afixado no local de costume e publicado pela Imprensa Oficial do Município.

Fundação Municipal de Ação Social – FUMAS
LEOPOLDO BRUNELLI

Superintendente Adjunto de Política Habitacional
Respondendo pela Superintendência

EDITAL Nº 99, de 11 de OUTUBRO de 2019.

LEOPOLDO BRUNELLI, Superintendente Adjunto de Política Habitacional, Respondendo pela Superintendência da FUNDAÇÃO MUNICIPAL DE AÇÃO SOCIAL - FUMAS, Jundiaí, Estado de São Paulo, no uso de suas atribuições legais, e considerando a exigência do Egrégio Tribunal de Contas do Estado de São Paulo, FAZ SABER que, nos termos da Lei Municipal nº 8.759, de 15 de fevereiro de 2017, foi prorrogado o benefício de Auxílio-Moradia à família abaixo relacionada:

JD. SÃO CAMILO

NOME	ENDEREÇO	NÚMERO DO PROCESSO
ROSANGELA BATISTA DA SILVA	RUA JOSÉ MARIA WHITAKER, 17	968-2/2016-1

Para que não se alegue ignorância faz baixar o presente Edital, que será afixado no local de costume e publicado pela Imprensa Oficial do Município.

Fundação Municipal de Ação Social – FUMAS
LEOPOLDO BRUNELLI
Superintendente Adjunto de Política Habitacional
Respondendo pela Superintendência

EDITAL Nº 120, de 21 de OUTUBRO de 2019

SOLANGE APARECIDA MARQUES, Superintendente da Fundação Municipal de Ação Social – FUMAS, no uso de suas atribuições legais, e considerando a exigência do Egrégio Tribunal de Contas do Estado de São Paulo, FAZ SABER que, nos termos da Lei Municipal nº 8.759, de 15 de fevereiro de 2017, foi prorrogado o benefício de Auxílio-Moradia à família abaixo relacionada:

JD. SÃO CAMILO

NOME	ENDEREÇO	NÚMERO DO PROCESSO
ANGELA CRISTINA MINGOTI FERRAZ	RUA JOSÉ MARIA WHITAKER, 60	974-0/2016-1

Para que não se alegue ignorância faz baixar o presente Edital, que será afixado no local de costume e publicado pela Imprensa Oficial do Município.

Fundação Municipal de Ação Social – FUMAS
SOLANGE APARECIDA MARQUES
Superintendente

EDITAL Nº 122, de 30 de OUTUBRO de 2019.

SOLANGE APARECIDA MARQUES, Superintendente da FUNDAÇÃO MUNICIPAL DE AÇÃO SOCIAL - FUMAS, Jundiaí, Estado de São Paulo, no uso de suas atribuições legais, e considerando a exigência do Egrégio Tribunal de Contas do Estado de São Paulo, FAZ SABER que, nos termos da Lei Municipal nº 8.759, de 15 de fevereiro de 2017, foi prorrogado o benefício de Auxílio-Moradia à família abaixo relacionada:

JD. TAMOIO

NOME	ENDEREÇO	NÚMERO DO PROCESSO
VALDECIR GUILHERME RIBEIRO	RUA CARLOS ÂNGELO MATHION, H/269	1.539-7/2013-1

Para que não se alegue ignorância faz baixar o presente Edital, que será afixado no local de costume e publicado pela Imprensa Oficial do Município.

Fundação Municipal de Ação Social – FUMAS
SOLANGE APARECIDA MARQUES
Superintendente



FUMAS

EDITAL Nº 124, de 30 de OUTUBRO de 2019

SOLANGE APARECIDA MARQUES, Superintendente da FUNDAÇÃO MUNICIPAL DE AÇÃO SOCIAL - FUMAS, Jundiaí, Estado de São Paulo, no uso de suas atribuições legais, e considerando a exigência do Egrégio Tribunal de Contas do Estado de São Paulo, FAZ SABER que, nos termos da Lei Municipal nº 8.759, de 15 de fevereiro de 2017, foi prorrogado o benefício de Auxílio-Moradia à família abaixo relacionada:

JD. SÃO CAMILO

NOME	ENDEREÇO	NÚMERO DO PROCESSO
WILSON RIBEIRO SOARES	RUA BENEDITO BASÍLIO DE SOUZA FILHO, Nº 18	1.625-7/2016-1

Para que não se alegue ignorância faz baixar o presente Edital, que será afixado no local de costume e publicado pela Imprensa Oficial do Município.

Fundação Municipal de Ação Social – FUMAS
SOLANGE APARECIDA MARQUES
Superintendente

EDITAL Nº 127, de 30 de OUTUBRO de 2019

SOLANGE APARECIDA MARQUES, Superintendente da FUNDAÇÃO MUNICIPAL DE AÇÃO SOCIAL - FUMAS, Jundiaí, Estado de São Paulo, no uso de suas atribuições legais, e considerando a exigência do Egrégio Tribunal de Contas do Estado de São Paulo, FAZ SABER que, nos termos da Lei Municipal nº 8.759, de 15 de fevereiro de 2017, foi prorrogado o benefício de Auxílio-Moradia à família abaixo relacionada:

JD. TAMOIO

NOME	ENDEREÇO	NÚMERO DO PROCESSO
SONIA SANTOS CONCEIÇÃO	RUA CARLOS ÂNGELO MATHION, 1607 – VIELA II – JD. VITÓRIA	249-7/2016-1

Para que não se alegue ignorância faz baixar o presente Edital, que será afixado no local de costume e publicado pela Imprensa Oficial do Município.

Fundação Municipal de Ação Social – FUMAS
SOLANGE APARECIDA MARQUES
Superintendente

EDITAL Nº 129, de 30 de OUTUBRO de 2019

SOLANGE APARECIDA MARQUES, Superintendente da Fundação Municipal de Ação Social – FUMAS, no uso de suas atribuições legais, e considerando a exigência do Egrégio Tribunal de Contas do Estado de São Paulo, FAZ SABER que, nos termos da Lei Municipal nº 8.759, de 15 de fevereiro de 2017, foi prorrogado o benefício de Auxílio-Moradia à família abaixo relacionada:

JD. SANTA GERTRUDES

NOME	ENDEREÇO	NÚMERO DO PROCESSO
MARCOS ANTONIO SANTANA DOS SANTOS	RUA RICARDO CÉSAR FÁVARO, S/N	1.899/2018-1

Para que não se alegue ignorância faz baixar o presente Edital, que será afixado no local de costume e publicado pela Imprensa Oficial do Município.

Fundação Municipal de Ação Social – FUMAS
SOLANGE APARECIDA MARQUES
Superintendente

EDITAL Nº 100, de 11 de OUTUBRO de 2019.

LEOPOLDO BRUNELLI, Superintendente Adjunto de Política Habitacional, Respondendo pela Superintendência da Fundação Municipal de Ação Social – FUMAS, no uso de suas atribuições legais, e considerando a exigência do Egrégio Tribunal de Contas do Estado de São Paulo, FAZ SABER que, nos termos da Lei Municipal nº 8.759, de 15 de fevereiro de 2017, foi prorrogado o benefício de Auxílio-Moradia à família abaixo relacionada:

JD. SÃO CAMILO

NOME	ENDEREÇO	NÚMERO DO PROCESSO
ELAINE CRISTINA DE OLIVEIRA	RUA JOÃO PINHEIRO DOS SANTOS, Nº 35	2.380-8/2016-1

Para que não se alegue ignorância faz baixar o presente Edital, que será afixado no local de costume e publicado pela Imprensa Oficial do Município.

Fundação Municipal de Ação Social – FUMAS
LEOPOLDO BRUNELLI
Superintendente Adjunto de Política Habitacional
Respondendo pela Superintendência

EDITAL Nº 105, de 15 de OUTUBRO de 2019.

LEOPOLDO BRUNELLI, Superintendente Adjunto de Política Habitacional, respondendo pela Superintendência da Fundação Municipal de Ação Social – FUMAS, no uso de suas atribuições legais, e considerando a exigência do Egrégio Tribunal de Contas do Estado de São Paulo, FAZ SABER que, nos termos da Lei Municipal nº 8.759, de 15 de fevereiro de 2017, foi prorrogado o benefício de Auxílio-Moradia à família abaixo relacionada:

JD. TAMOIO

NOME	ENDEREÇO	NÚMERO DO PROCESSO
ALESSANDRA TEIXEIRA DE LIMA	RUA CARLOS AUGUSTO DE CASTRO, F/621	561-2/2013-1

Para que não se alegue ignorância faz baixar o presente Edital, que será afixado no local de costume e publicado pela Imprensa Oficial do Município.

Fundação Municipal de Ação Social – FUMAS
LEOPOLDO BRUNELLI
Superintendente Adjunto de Política Habitacional
Respondendo pela Superintendência

EDITAL Nº 106, de 15 de OUTUBRO de 2019.

LEOPOLDO BRUNELLI, Superintendente Adjunto de Política Habitacional, respondendo pela Superintendência da Fundação Municipal de Ação Social – FUMAS, no uso de suas atribuições legais, e considerando a exigência do Egrégio Tribunal de Contas do Estado de São Paulo, FAZ SABER que, nos termos da Lei Municipal nº 8.759, de 15 de fevereiro de 2017, foi prorrogado o benefício de Auxílio-Moradia à família abaixo relacionada:

JD. TAMOIO

NOME	ENDEREÇO	NÚMERO DO PROCESSO
ANA PAULA RODRIGUES	RUA CARLOS AUGUSTO DE CASTRO, F/610	688-3/2013

Para que não se alegue ignorância faz baixar o presente Edital, que será afixado no local de costume e publicado pela Imprensa Oficial do Município.

Fundação Municipal de Ação Social – FUMAS
LEOPOLDO BRUNELLI
Superintendente Adjunto de Política Habitacional
Respondendo pela Superintendência

EDITAL Nº 107, de 15 de OUTUBRO de 2019

LEOPOLDO BRUNELLI, Superintendente Adjunto de Política Habitacional, respondendo pela Superintendência da



FUMAS

Fundação Municipal de Ação Social – FUMAS, no uso de suas atribuições legais, e considerando a exigência do Egrégio Tribunal de Contas do Estado de São Paulo, FAZ SABER que, nos termos da Lei Municipal nº 8.759, de 15 de fevereiro de 2017, foi prorrogado o benefício de Auxílio-Moradia à família abaixo relacionada:

JD. TAMOIO

NOME	ENDEREÇO	NÚMERO DO PROCESSO
JAQUELINE TORRES OLIVEIRA DOS SANTOS	RUA CARLOS AUGUSTO DE CASTRO, F/407	970-5/2013

Para que não se alegue ignorância faz baixar o presente Edital, que será afixado no local de costume e publicado pela Imprensa Oficial do Município.

Fundação Municipal de Ação Social – FUMAS
LEOPOLDO BRUNELLI
Superintendente Adjunto de Política Habitacional
Respondendo pela Superintendência

EDITAL Nº 108, de 15 de OUTUBRO de 2019

LEOPOLDO BRUNELLI, Superintendente Adjunto de Política Habitacional, respondendo pela Superintendência da Fundação Municipal de Ação Social – FUMAS, no uso de suas atribuições legais, e considerando a exigência do Egrégio Tribunal de Contas do Estado de São Paulo, FAZ SABER que, nos termos da Lei Municipal nº 8.759, de 15 de fevereiro de 2017, foi prorrogado o benefício de Auxílio-Moradia à família abaixo relacionada:

JD. TAMOIO

NOME	ENDEREÇO	NÚMERO DO PROCESSO
ROSELI DE FÁTIMA OLIVEIRA CRUZ	RUA BASTOS, TRAVESSA DE PEDESTRES II, VIELA 02, JARDIM VITÓRIA	200-0/2016-1

Para que não se alegue ignorância faz baixar o presente Edital, que será afixado no local de costume e publicado pela Imprensa Oficial do Município.

Fundação Municipal de Ação Social – FUMAS
LEOPOLDO BRUNELLI
Superintendente Adjunto de Política Habitacional
Respondendo pela Superintendência

EDITAL Nº 110, de 15 de OUTUBRO de 2019.

LEOPOLDO BRUNELLI, Superintendente Adjunto de Política Habitacional, respondendo pela Superintendência da Fundação Municipal de Ação Social – FUMAS, no uso de suas atribuições legais, e considerando a exigência do Egrégio Tribunal de Contas do Estado de São Paulo, FAZ SABER que, nos termos da Lei Municipal nº 8.759, de 15 de fevereiro de 2017, foi prorrogado o benefício de Auxílio-Moradia à família abaixo relacionada:

JD. TAMOIO

NOME	ENDEREÇO	NÚMERO DO PROCESSO
JOÃO BARBOSA DA SILVA	RUA CARLOS ANGELO MATHION, XH/94	691-7/2013

Para que não se alegue ignorância faz baixar o presente Edital, que será afixado no local de costume e publicado pela Imprensa Oficial do Município.

Fundação Municipal de Ação Social – FUMAS
LEOPOLDO BRUNELLI
Superintendente Adjunto de Política Habitacional
Respondendo pela Superintendência

EDITAL Nº 111, de 15 de OUTUBRO de 2019

LEOPOLDO BRUNELLI, Superintendente Adjunto de Política Habitacional, respondendo pela Superintendência da Fundação Municipal de Ação Social – FUMAS, no uso de suas atribuições legais, e considerando a exigência do Egrégio Tribunal de Contas do Estado de São Paulo,

FAZ SABER que, nos termos da Lei Municipal nº 8.759, de 15 de fevereiro de 2017, foi prorrogado o benefício de Auxílio-Moradia à família abaixo relacionada:

JD. TAMOIO

NOME	ENDEREÇO	NÚMERO DO PROCESSO
JOÃO FERREIRA GANDRA	RUA CARLOS AUGUSTO DE CASTRO, F-821, BAIXADA DO PARANÁ	1.620-7/2012-2

Para que não se alegue ignorância faz baixar o presente Edital, que será afixado no local de costume e publicado pela Imprensa Oficial do Município.

Fundação Municipal de Ação Social – FUMAS
LEOPOLDO BRUNELLI
Superintendente Adjunto de Política Habitacional
Respondendo pela Superintendência

EDITAL Nº 112, de 15 de OUTUBRO de 2019.

LEOPOLDO BRUNELLI, Superintendente Adjunto de Política Habitacional, respondendo pela Superintendência da Fundação Municipal de Ação Social – FUMAS, no uso de suas atribuições legais, e considerando a exigência do Egrégio Tribunal de Contas do Estado de São Paulo, FAZ SABER que, nos termos da Lei Municipal nº 8.759, de 15 de fevereiro de 2017, foi prorrogado o benefício de Auxílio-Moradia à família abaixo relacionada:

JD. TAMOIO

NOME	ENDEREÇO	NÚMERO DO PROCESSO
EVELINE GOMES DORTA	RUA DA MINA, H/316	1638-5/2014-1

Para que não se alegue ignorância faz baixar o presente Edital, que será afixado no local de costume e publicado pela Imprensa Oficial do Município.

Fundação Municipal de Ação Social – FUMAS
LEOPOLDO BRUNELLI
Superintendente Adjunto de Política Habitacional
Respondendo pela Superintendência

EDITAL Nº 113, de 15 de OUTUBRO de 2019.

LEOPOLDO BRUNELLI, Superintendente Adjunto de Política Habitacional, respondendo pela Superintendência da Fundação Municipal de Ação Social – FUMAS, no uso de suas atribuições legais, e considerando a exigência do Egrégio Tribunal de Contas do Estado de São Paulo, FAZ SABER que, nos termos da Lei Municipal nº 8.759, de 15 de fevereiro de 2017, foi prorrogado o benefício de Auxílio-Moradia à família abaixo relacionada:

JD. TAMOIO

NOME	ENDEREÇO	NÚMERO DO PROCESSO
ANA CLAUDIA NERIS FELPA	RUA CARLOS AUGUSTO DE CASTRO, F/523	471-4/2013-2

Para que não se alegue ignorância faz baixar o presente Edital, que será afixado no local de costume e publicado pela Imprensa Oficial do Município.

Fundação Municipal de Ação Social – FUMAS
LEOPOLDO BRUNELLI
Superintendente Adjunto de Política Habitacional
Respondendo pela Superintendência

EDITAL Nº 114, de 15 de OUTUBRO de 2019



FUMAS

LEOPOLDO BRUNELLI, Superintendente Adjunto de Política Habitacional, respondendo pela Superintendência da Fundação Municipal de Ação Social – FUMAS, no uso de suas atribuições legais, e considerando a exigência do Egrégio Tribunal de Contas do Estado de São Paulo, FAZ SABER que, nos termos da Lei Municipal nº 8.759, de 15 de fevereiro de 2017, foi prorrogado o benefício de Auxílio-Moradia à família abaixo relacionada:

JD. TAMOIO

NOME	ENDEREÇO	NÚMERO DO PROCESSO
ALLAN CUNHA DA SILVA	RUA CARLOS ÂNGELO MATHION, Nº XH/02 – NUCLEO DO ANTIGO HOSPITAL PSIQUIÁTRICO	1.622-1/2013-2

Para que não se alegue ignorância faz baixar o presente Edital, que será afixado no local de costume e publicado pela Imprensa Oficial do Município.

Fundação Municipal de Ação Social – FUMAS
LEOPOLDO BRUNELLI
Superintendente Adjunto de Política Habitacional
Respondendo pela Superintendência

EDITAL Nº 115, de 15 de OUTUBRO de 2019

LEOPOLDO BRUNELLI, Superintendente Adjunto de Política Habitacional, respondendo pela Superintendência da Fundação Municipal de Ação Social – FUMAS, no uso de suas atribuições legais, e considerando a exigência do Egrégio Tribunal de Contas do Estado de São Paulo, FAZ SABER que, nos termos da Lei Municipal nº 8.759, de 15 de fevereiro de 2017, foi prorrogado o benefício de Auxílio-Moradia à família abaixo relacionada até o mês de FEVEREIRO/2020:

JD. TAMOIO

NOME	ENDEREÇO	NÚMERO DO PROCESSO
ANTÔNIO CARLOS DE ASSIS GONZAGA	RUA CARLOS ÂNGELO MATHION (3 casas após o H/275)	168-0/2011

Para que não se alegue ignorância faz baixar o presente Edital, que será afixado no local de costume e publicado pela Imprensa Oficial do Município.

Fundação Municipal de Ação Social – FUMAS
LEOPOLDO BRUNELLI
Superintendente Adjunto de Política Habitacional
Respondendo pela Superintendência

EDITAL Nº 123, de 30 de OUTUBRO de 2019

SOLANGE APARECIDA MARQUES, Superintendente da FUNDAÇÃO MUNICIPAL DE AÇÃO SOCIAL - FUMAS, Jundiaí, Estado de São Paulo, no uso de suas atribuições legais, e considerando a exigência do Egrégio Tribunal de Contas do Estado de São Paulo, FAZ SABER que, nos termos da Lei Municipal nº 8.759, de 15 de fevereiro de 2017, foi prorrogado o benefício de Auxílio-Moradia à família abaixo relacionada:

JD. TAMOIO

NOME	ENDEREÇO	NÚMERO DO PROCESSO
ROSELENE CRISTINA PEDROSO	RUA CARLOS ÂNGELO MATHION, H/160	66-2/2013-1

Para que não se alegue ignorância faz baixar o presente Edital, que será afixado no local de costume e publicado pela Imprensa Oficial do Município.

Fundação Municipal de Ação Social – FUMAS
SOLANGE APARECIDA MARQUES
Superintendente

EDITAL Nº 126, de 30 de OUTUBRO de 2019

SOLANGE APARECIDA MARQUES, Superintendente da Fundação Municipal de Ação Social – FUMAS, no uso de suas atribuições legais, e considerando a exigência do Egrégio Tribunal de Contas do Estado de São Paulo, FAZ SABER que, nos termos da Lei Municipal nº 8.759, de 15 de fevereiro de 2017, foi prorrogado o benefício de Auxílio-Moradia à família abaixo relacionada:

JARDIM TAMOIO

NOME	ENDEREÇO	NÚMERO DO PROCESSO
JULIANA PINTO DA SILVA	RUA SANTO INÁCIO DE LOIOLA, F/104	0890-3/2014-1

Para que não se alegue ignorância faz baixar o presente Edital, que será afixado no local de costume e publicado pela Imprensa Oficial do Município.

Fundação Municipal de Ação Social – FUMAS
SOLANGE APARECIDA MARQUES
Superintendente

EDITAL Nº 128, de 30 de OUTUBRO de 2019

SOLANGE APARECIDA MARQUES Superintendente da Fundação Municipal de Ação Social – FUMAS, no uso de suas atribuições legais, e considerando a exigência do Egrégio Tribunal de Contas do Estado de São Paulo, FAZ SABER que, nos termos da Lei Municipal nº 8.759, de 15 de fevereiro de 2017, foi prorrogado o benefício de Auxílio-Moradia à família abaixo relacionada:

JD. SÃO CAMILO

NOME	ENDEREÇO	NÚMERO DO PROCESSO
HELENA LIMA DIAS	RUA JOÃO PINHEIRO DOS SANTOS, 35	2.233-9/2016-1

Para que não se alegue ignorância faz baixar o presente Edital, que será afixado no local de costume e publicado pela Imprensa Oficial do Município.

Fundação Municipal de Ação Social – FUMAS
SOLANGE APARECIDA MARQUES
Superintendente

EDITAL Nº 130, de 30 de OUTUBRO de 2019.

SOLANGE APARECIDA MARQUES Superintendente da Fundação Municipal de Ação Social – FUMAS, no uso de suas atribuições legais, e considerando a exigência do Egrégio Tribunal de Contas do Estado de São Paulo, FAZ SABER que, nos termos da Lei Municipal nº 8.759, de 15 de fevereiro de 2017, foi prorrogado o benefício de Auxílio-Moradia à família abaixo relacionada:

JD. SÃO CAMILO

NOME	ENDEREÇO	NÚMERO DO PROCESSO
MARIA DO SOCORRO COSTA DE SOUZA	RUA JOSÉ MARIA WHITAKER, 60	898-1/2016

Para que não se alegue ignorância faz baixar o presente Edital, que será afixado no local de costume e publicado pela Imprensa Oficial do Município.

Fundação Municipal de Ação Social – FUMAS
SOLANGE APARECIDA MARQUES
Superintendente

EDITAL Nº 131, de 30 de OUTUBRO de 2019

SOLANGE APARECIDA MARQUES, Superintendente da Fundação Municipal de Ação Social – FUMAS, no uso de suas atribuições legais, e considerando a exigência do Egrégio Tribunal de Contas do Estado de São Paulo,



FUMAS

FAZ SABER que, nos termos da Lei Municipal nº 8.759, de 15 de fevereiro de 2017, foi prorrogado o benefício de Auxílio-Moradia à família abaixo relacionada:

JD. TAMOIO

NOME	ENDEREÇO	NÚMERO DO PROCESSO
EUJÁCIO DO ROSÁRIO CONCEIÇÃO	RUA CARLOS ÂNGELO MATHION, X/504 –	1.638-7/2013-2

Para que não se alegue ignorância faz baixar o presente Edital, que será afixado no local de costume e publicado pela Imprensa Oficial do Município.

Fundação Municipal de Ação Social – FUMAS
SOLANGE APARECIDA MARQUES
Superintendente

EDITAL Nº 132, de 30 de OUTUBRO de 2019

SOLANGE APARECIDA MARQUES Superintendente da Fundação Municipal de Ação Social – FUMAS, no uso de suas atribuições legais, e considerando a exigência do Egrégio Tribunal de Contas do Estado de São Paulo, FAZ SABER que, nos termos da Lei Municipal nº 8.759, de 15 de fevereiro de 2017, foi prorrogado o benefício de Auxílio-Moradia à família abaixo relacionada:

JD. TAMOIO

NOME	ENDEREÇO	NÚMERO DO PROCESSO
TAIRONE GONÇALVES RIBEIRO	RUA SANTO INÁCIO DE LOIOLA, F/416	2.151-0/2013 -1

Para que não se alegue ignorância faz baixar o presente Edital, que será afixado no local de costume e publicado pela Imprensa Oficial do Município.

Fundação Municipal de Ação Social – FUMAS
SOLANGE APARECIDA MARQUES
Superintendente

EDITAL Nº 134, de 05 de NOVEMBRO de 2019.

SOLANGE APARECIDA MARQUES, Superintendente da FUNDAÇÃO MUNICIPAL DE AÇÃO SOCIAL - FUMAS, Jundiaí, Estado de São Paulo, no uso de suas atribuições legais, e considerando a exigência do Egrégio Tribunal de Contas do Estado de São Paulo, FAZ SABER que, nos termos da Lei Municipal nº 8.759, de 15 de fevereiro de 2017, foi prorrogado o benefício de Auxílio-Moradia à família abaixo relacionada:

JD. TAMOIO

NOME	ENDEREÇO	NÚMERO DO PROCESSO
LUCILENE EVANGELISTA DE BRITO	RUA A 73 - TRAVESSA DE PEDESTRES III - JARDIM VITÓRIA (BALSAN)	887-9/2014-2

Para que não se alegue ignorância faz baixar o presente Edital, que será afixado no local de costume e publicado pela Imprensa Oficial do Município.

Fundação Municipal de Ação Social – FUMAS
SOLANGE APARECIDA MARQUES
Superintendente

EDITAL Nº 135, de 05 de NOVEMBRO de 2019.

SOLANGE APARECIDA MARQUES, Superintendente da FUNDAÇÃO MUNICIPAL DE AÇÃO SOCIAL - FUMAS, Jundiaí, Estado de São Paulo, no uso de suas atribuições legais, e considerando a exigência do Egrégio Tribunal de Contas do Estado de São Paulo, FAZ SABER que, nos termos da Lei Municipal nº 8.759, de 15 de fevereiro de 2017, foi prorrogado o benefício de Auxílio-Moradia à família abaixo relacionada:

JD. TAMOIO

NOME	ENDEREÇO	NÚMERO DO PROCESSO
DAGMAR MARIA DA FONSECA SOARES	RUA CARLOS AUGUSTO DE CASTRO, F/521	1.594-2/2013-2

Para que não se alegue ignorância faz baixar o presente Edital, que será afixado no local de costume e publicado pela Imprensa Oficial do Município.

Fundação Municipal de Ação Social – FUMAS
SOLANGE APARECIDA MARQUES
Superintendente

EDITAL Nº 136, de 05 de NOVEMBRO de 2019.

SOLANGE APARECIDA MARQUES, Superintendente da FUNDAÇÃO MUNICIPAL DE AÇÃO SOCIAL - FUMAS, Jundiaí, Estado de São Paulo, no uso de suas atribuições legais, e considerando a exigência do Egrégio Tribunal de Contas do Estado de São Paulo, FAZ SABER que, nos termos da Lei Municipal nº 8.759, de 15 de fevereiro de 2017, foi prorrogado o benefício de Auxílio-Moradia à família abaixo relacionada:

JD. TAMOIO

NOME	ENDEREÇO	NÚMERO DO PROCESSO
JOÃO MANOEL DA SILVA JORDÃO FILHO	RUA D, XH/244	668-5/2013-2

Para que não se alegue ignorância faz baixar o presente Edital, que será afixado no local de costume e publicado pela Imprensa Oficial do Município.

Fundação Municipal de Ação Social – FUMAS
SOLANGE APARECIDA MARQUES
Superintendente

EDITAL Nº 137, de 05 de NOVEMBRO de 2019

SOLANGE APARECIDA MARQUES, Superintendente da Fundação Municipal de Ação Social – FUMAS, no uso de suas atribuições legais, e considerando a exigência do Egrégio Tribunal de Contas do Estado de São Paulo, FAZ SABER que, nos termos da Lei Municipal nº 8.759, de 15 de fevereiro de 2017, foi prorrogado o benefício de Auxílio-Moradia à família abaixo relacionada:

JD. SÃO CAMILO

NOME	ENDEREÇO	NÚMERO DO PROCESSO
CLAUDIA MARIA DOS SANTOS MENDES	RUA JOSÉ MARIA WHITAKER, 23	1.023-5/2016-1

Para que não se alegue ignorância faz baixar o presente Edital, que será afixado no local de costume e publicado pela Imprensa Oficial do Município.

Fundação Municipal de Ação Social – FUMAS
SOLANGE APARECIDA MARQUES
Superintendente

EDITAL Nº 138, de 05 de NOVEMBRO de 2019

SOLANGE APARECIDA MARQUES, Superintendente da Fundação Municipal de Ação Social – FUMAS, no uso de suas atribuições legais, e considerando a exigência do Egrégio Tribunal de Contas do Estado de São Paulo, FAZ SABER que, nos termos da Lei Municipal nº 8.759, de 15 de fevereiro de 2017, foi prorrogado o benefício de Auxílio-Moradia à família abaixo relacionada até o mês de MARÇO/2020:

JD. SÃO CAMILO

NOME	ENDEREÇO	NÚMERO DO PROCESSO
GIOVAN	RUA CARLOS	982-2/2012-1



FUMAS

PEDROSO SOUZA	ÂNGELO MATHION, N° XH/341	
------------------	---------------------------------	--

Para que não se alegue ignorância faz baixar o presente Edital, que será afixado no local de costume e publicado pela Imprensa Oficial do Município.

Fundação Municipal de Ação Social – FUMAS
SOLANGE APARECIDA MARQUES
Superintendente

ATO NORMATIVO Nº 141, de 21 de novembro de 2019

SOLANGE APARECIDA MARQUES, Superintendente da Fundação Municipal de Ação Social – FUMAS, Jundiaí, Estado de São Paulo, no uso de suas atribuições legais, e face ao que dispõe o processo administrativo FUMAS nº 1083/2006-1; Art. 1º - RESOLVE designar a servidora SIMONE ATIQUE BRANCO, Procuradora Jurídica Fundacional, portadora do RG nº 20.006.338-8 SSPSP para exercer, em substituição, o cargo de PROCURADOR JURÍDICO FUNDACIONAL - CHEFE, símbolo PFC, de provimento em comissão, junto à Fundação Municipal de Ação Social, durante o impedimento do titular, em gozo de férias regulamentares no período correspondente de 02/12/2019 a 21/12/2019. Art. 2º - Este Ato Normativo entra em vigor na data de sua publicação.

Fundação Municipal de Ação Social - FUMAS
SOLANGE APARECIDA MARQUES
Superintendente

ATO NORMATIVO Nº 145, DE 26 DE NOVEMBRO DE 2019.

SOLANGE APARECIDA MARQUES, Superintendente da FUNDAÇÃO MUNICIPAL DE AÇÃO SOCIAL - FUMAS, Jundiaí, Estado de São Paulo, no uso de suas atribuições legais: Considerando o disposto no artigo 4º da Lei Municipal nº 9.118, de 14/12/2018, Lei Federal nº 4.320/64 e Decreto Municipal nº 27.952, de 03/01/2019; Considerando a necessidade de remanejamento da dotação orçamentária para cobertura de despesas da FUNDAÇÃO: RESOLVE: Artigo 1º - Fica aberto no orçamento da Fundação Municipal de Ação Social – FUMAS, um crédito adicional suplementar no valor de R\$ 30.000,00 (trinta mil reais), na seguinte dotação orçamentária: 054.01.004.122.0190.8550 – Gestão Opl. Ativ. Adm. 3.3.90.30.00 – Material de Consumo 0 – Própria

TOTAL R\$ 30.000,00

Artigo 2º - A cobertura do crédito de que trata o art. 1º, far-se-á com a anulação parcial da seguinte dotação do orçamento corrente:

054.01.004.122.0190.8550 – Gestão Opl. Ativ. Adm.
3.3.90.46.00 – Auxílio-Alimentação
0 – Própria

TOTAL R\$ 30.000,00

Artigo 3º - Este Ato Normativo entrará em vigor na data de sua publicação, revogadas as disposições em contrário.

Fundação Municipal de Ação Social – FUMAS
SOLANGE APARECIDA MARQUES
Superintendente

ATO NORMATIVO Nº 146, DE 26 DE NOVEMBRO DE 2019.

SOLANGE APARECIDA MARQUES, Superintendente da FUNDAÇÃO MUNICIPAL DE AÇÃO SOCIAL - FUMAS, Jundiaí, Estado de São Paulo, no uso de suas atribuições legais: Considerando o disposto no artigo 4º da Lei Municipal nº 9.118, de 14/12/2018, Lei Federal nº 4.320/64 e Decreto Municipal nº 27.952, de 03/01/2019; Considerando a necessidade de remanejamento da dotação orçamentária para cobertura de despesas da FUNDAÇÃO: RESOLVE: Artigo 1º - Fica aberto no orçamento da Fundação Municipal de Ação Social – FUMAS, um crédito adicional suplementar no

valor de R\$ 20.000,00 (vinte mil reais), na seguinte dotação orçamentária:

054.01.004.122.0190.8550 – Gestão Opl. Ativ. Adm.
3.3.90.39.00 – Outros Servs. Terc. - PJ
0 – Própria

TOTAL R\$ 20.000,00

Artigo 2º - A cobertura do crédito de que trata o art. 1º, far-se-á com a anulação parcial da seguinte dotação do orçamento corrente:

054.01.004.122.0190.8550 – Gestão Opl. Ativ. Adm.
3.3.90.46.00 – Auxílio-Alimentação
0 – Própria

TOTAL R\$ 20.000,00

Artigo 3º - Este Ato Normativo entrará em vigor na data de sua publicação, revogadas as disposições em contrário.

Fundação Municipal de Ação Social – FUMAS
SOLANGE APARECIDA MARQUES
Superintendente

ATO NORMATIVO Nº 147, DE 26 DE NOVEMBRO DE 2019.

SOLANGE APARECIDA MARQUES, Superintendente da FUNDAÇÃO MUNICIPAL DE AÇÃO SOCIAL - FUMAS, Jundiaí, Estado de São Paulo, no uso de suas atribuições legais:

Considerando o disposto no artigo 4º da Lei Municipal nº 9.118, de 14/12/2018, Lei Federal nº 4.320/64 e Decreto Municipal nº 27.952, de 03/01/2019;

Considerando a necessidade de remanejamento da dotação orçamentária para cobertura de despesas da FUNDAÇÃO: RESOLVE:

Artigo 1º - Fica aberto no orçamento da Fundação Municipal de Ação Social – FUMAS, um crédito adicional suplementar no valor de R\$ 50.000,00 (cinquenta mil reais), na seguinte dotação orçamentária: 054.01.016.482.0200.7103 – Prod. Hab. Int. Social 4.4.90.39.00 – Outros Servs. Terc. - PJ 0 – Própria

TOTAL R\$ 50.000,00

Artigo 2º - A cobertura do crédito de que trata o art. 1º, far-se-á com a anulação parcial da seguinte dotação do orçamento corrente:

054.01.004.122.0190.8550 – Gestão Opl. Ativ. Adm.
3.3.90.46.00 – Auxílio-Alimentação
0 – Própria

TOTAL R\$ 50.000,00

Artigo 3º - Este Ato Normativo entrará em vigor na data de sua publicação, revogadas as disposições em contrário.

Fundação Municipal de Ação Social – FUMAS
SOLANGE APARECIDA MARQUES
Superintendente

INEDITORIAL

EDITAL DE CONVOCAÇÃO

A ATEAL – Associação Terapêutica de Estimulação Auditiva e Linguagem, inscrita no CNPJ 51.910.842/0001-11, cumprindo ao Artigo 12, do Estatuto Social, convoca os Associados fundadores, beneméritos e efetivos para a **ASSEMBLÉIA GERAL ORDINÁRIA** a realizar-se na sede da ATEAL, na Av. Antônio Frederico Ozanan, 6561, Vila Rafael de Oliveira, município de Jundiaí/SP, no dia **09/12/2019, as 19h00**, tendo como pauta a seguinte ordem do dia:

- **Apresentação, discussão e aprovação do relatório anual das atividades sociais, econômicas e do patrimônio 2019, com parecer do Conselho Fiscal, artigo 27, alínea “d”;**
- **Eleição do Conselho Administrativo, artigo 13, alínea “a”;**
- **Eleição da Diretoria Executiva e Conselho Fiscal, artigo 17.**

A Assembleia instalar-se-á em primeira convocação, com a maioria dos associados presentes com direito a voto e, em segunda com qualquer número, meia hora depois, (artigo 12, “§ 1º” do Estatuto Social)

Jundiaí, 21 de Novembro de 2019.

ATEAL – Associação Terapêutica de Estimulação Auditiva e Linguagem
Edison Sarti, Presidente



PODER LEGISLATIVO

DECLARAÇÃO DE BENS DE SUPLENTE DE VEREADOR, Sr. GUSTAVO CHECCHINATO - DESLIGAMENTO.

EXTRATO DE ADITIVO AO CONTRATO Nº 319



DECLARAÇÃO DE BENS

- Lei Orgânica de Jundiá, arts. 15, § 2º, 62, § 3º

NOME: GUSTAVO MOSCAL CHECCHINATO		
RG: 23.439.851-6 CPF: 115.152.948-62		
Domicílio: Rua Wellington Barbosa Martins, 106 – Malota – Jundiá - CEP 13211-500		
Profissão: Empresário Estado Civil: Casado		
CARGO	ATO	DATA DO ATO
Vereador	Desligamento	19/11/2019
Item	Discriminação	Valor Atual (R\$)
01	Veículo Toyota Corolla 2018 – Preto 2.0	100.000,00
02	Imóvel situado na Av. José Edgar Sanfini, 131 - Jd. Paladino - Itatiba-SP	17.038,00
03		
04		
05		
06		
07		
08		
09		
10		
11		
12		
TOTAL		117.038,00

Jundiá, 19 de novembro de 2019.

Assinatura

EXTRATO DE ADITIVO AO CONTRATO Nº 315

Processo nº 81.740;
Contrato nº 315, Termo Aditivo nº 1, assinado em 21/11/2019;
Objeto: Serviços de manutenção técnica preventiva e corretiva de dois elevadores de passageiros, incluindo fornecimento de peças.
Contratante: Câmara Municipal de Jundiá;
Contratada: Thyssenkrupp Elevadores S/A;
Valor total: R\$ 18.095,64;
Vigência: 12 meses;
Teor do Adendo: 1) Fica prorrogado por até 12 meses o Contrato nº 315, a partir de 21 de novembro de 2019; 2) Fica o valor contratado reajustado nos termos da cláusula sétima para a importância global de R\$ 18.095,64, dividido em 12 parcelas mensais iguais de R\$ 1.507,97; 3) Ficam mantidas e inalteradas as demais cláusulas contratuais.

PORTARIA Nº 4090, DE 22 DE NOVEMBRO DE 2019

Concede ao funcionário RONALDO SALLES VIEIRA, Procurador Jurídico, Grupo IX, do QPL, Abono de Permanência, retroagindo seus efeitos a 24 de junho de 2019.

PORTARIA Nº 4091, DE 22 DE NOVEMBRO DE 2019

Designa o funcionário THIAGO MOREIRA DE ALMEIDA GIOLO, Agente de Serviços Técnicos, para exercer o cargo de Assessor de Serviços Técnicos, em substituição, durante o impedimento do titular, no período de 25 de novembro a 14 de dezembro de 2019.

Processo nº 82.814;
Contrato nº 319, Termo Aditivo nº 1, assinado em 22/11/2019;
Objeto: Serviços técnicos de engenharia civil, para consultoria, supervisão, acompanhamento e fiscalização das obras de reforma, para correções das deteriorações do prédio anexo.
Contratante: Câmara Municipal de Jundiá;
Contratada: FFF Projetos e Assessoria em Construções EIRELI – ME;
Valor total: R\$ 32.000,00;
Vigência: 180 dias;
Teor do Adendo: 1) Fica prorrogado por 180 dias o prazo de execução, nos termos da cláusula segunda, a partir de 05 de dezembro de 2019; 2) O prazo adicional, previsto na cláusula segunda, por até 60 dias, fica inalterado, mediante justificativa técnica apresentada, se o caso, pela CONTRATADA; 3) Fica o valor contratado inalterado, conforme previsto na cláusula sétima, estando vinculado o pagamento após a entrega do relatório dos serviços executados, em períodos mensais, conforme se verifica na cláusula oitava, podendo o relatório conter o descritivo de um ou mais meses acumulados, conforme demanda, e posterior emissão da respectiva nota fiscal; 4) Ficam mantidas e inalteradas as demais cláusulas contratuais.

PREGÃO PRESENCIAL Nº 05/19 - PROCESSO Nº 83.612 DELIBERAÇÃO E AVISO DE REABERTURA

O pregoeiro da Câmara Municipal de Jundiá, designado pela Portaria nº 3973/19, usando de suas atribuições legais,
Considerando que a licitante classificada em primeiro lugar, nos trabalhos da Sessão Pública do Pregão nº 05/19, realizados em 16/10/19, apresentou proposta inidônea, prejudicando a assinatura do contrato, o que culminou com a anulação da homologação/adjudicação desse resultado;
Considerando que houve a publicação da Deliberação da Presidência da Casa em 22/11/2019, na qual a referida licitante, MC PRESTADORA DE SERVIÇOS TERCEIRIZADOS EIRELI, foi sancionada com a suspensão de licitar com o Município de Jundiá pelo prazo de 36 (trinta e seis) meses, bem como foi anulada a homologação/adjudicação do resultado com a convocação das licitantes remanescentes, segundo a ordem de classificação;
DELIBERA pela reabertura dos trabalhos da Sessão Pública do Pregão Presencial nº 05/19, em **05 de dezembro de 2019, às 09:00 horas**, com a convocação de todas as licitantes remanescentes, a fim de que seja apurada proposta vencedora, nos termos do inciso XVI, do art. 4º, da Lei Federal nº 10.520/2002.
Ante o exposto, publique-se o teor desta Deliberação na Imprensa Oficial do Município e no site eletrônico da Câmara Municipal, para conhecimento dos interessados.
Jundiá, 22 de novembro de 2019.

LUCAS MARQUES LUSVARGHI
Pregoeiro





**APP JUNDIAÍ
A PREFEITURA A UM TOQUE DE VOCÊ
BAIXE AGORA**



**TELEFONES
ÚTEIS**



**ACOMPANHE A PREFEITURA
NAS REDES SOCIAIS.**



**SERVIÇOS AO
CIDADÃO**



**JUNDIAÍ
PREFEITURA**