

IMPRENSA OFICIAL

PODER EXECUTIVO



JUNDIAÍ

PREFEITURA





JUNDIAÍ

PREFEITURA

SUMÁRIO

PODER EXECUTIVO

Administração.....	03 e 04
Leis.....	05 e 06
Decretos.....	06
Gestão de Pessoas.....	06
Governo e Finanças.....	06 e 07
Cijun.....	07
Dae.....	07
Cultura.....	07 e 08
Educação.....	08 a 16
Casa Civil.....	17
TV Educativa e Tecnológica de Jundiaí.....	17
Mobilidade e Transporte.....	17 a 19





ADMINISTRAÇÃO

OUTROS DETALHES ACERCA DOS PROCEDIMENTOS DE COMPRAS, CUJO RESUMO DO ATO ESTÁ SENDO PUBLICADO NESTA EDIÇÃO NOS TERMOS DA LEGISLAÇÃO VIGENTE, ESTÃO NO SITE www.jundiai.sp.gov.br – LINK “COMPRA ABERTA” (NO CASO DE COMPRAS ELETRÔNICAS) OU NOS RESPECTIVOS PROCESSOS ADMINISTRATIVOS.

PREGÃO ELETRÔNICO Nº 349/19

OBJETO: Fornecimento de serviços de emissão de 400.000 (quatrocentos mil) boletos bancários, impressão a laser, 15.000 (quinze mil) cartas de aviso-SMT, 400.000 (quatrocentos mil) boletos de multas de trânsito com foto e ar digital e 65.000 (sessenta e cinco mil) boletos bancários para multa NIC (Não identificação de condutor), destinados à Unidade de Gestão de Mobilidade e Transporte.

ENCAMINHAMENTO DA PROPOSTA COMERCIAL: pelo site www.jundiai.sp.gov.br - link “Licitações/Compra Aberta – Acesso ao Sistema – Pregão Eletrônico – Consultar Pregão Eletrônico”, até às 13:30 horas do dia 05 de dezembro de 2.019.

Pregoeiro (a) responsável: AGATHA KARNER

PREGÃO ELETRÔNICO Nº 382/19

OBJETO: Fornecimento de lentilha seca, grão de bico e outros, sob o Sistema de Registro de Preços.

ENCAMINHAMENTO DA PROPOSTA COMERCIAL: pelo site www.jundiai.sp.gov.br - link “Licitações/Compra Aberta – Acesso ao Sistema – Pregão Eletrônico – Consultar Pregão Eletrônico”, até às 09:00 horas do dia 29 de novembro de 2.019.

Pregoeiro (a) responsável: HELOISA KLEMM SCARPIM

PREGÃO ELETRÔNICO Nº 389/19

OBJETO: Fornecimento de dispositivo protetor/oclusor de ostoma, barreira protetora de pele em pó e outros, sob o Sistema de Registro de Preços.

ENCAMINHAMENTO DA PROPOSTA COMERCIAL: pelo site www.jundiai.sp.gov.br - link “Licitações/Compra Aberta – Acesso ao Sistema – Pregão Eletrônico – Consultar Pregão Eletrônico”, até às 14:00 horas do dia 10 de dezembro de 2.019.

Pregoeiro (a) responsável: LEONARDO FERNANDES RELA

PREGÃO ELETRÔNICO Nº 392/19

OBJETO: Aquisição de formulários (especialidade de mama, requisição do exame citopatológico e outros), destinados à Unidade de Gestão da Promoção da Saúde.

ENCAMINHAMENTO DA PROPOSTA COMERCIAL: pelo site www.jundiai.sp.gov.br - link “Licitações/Compra Aberta – Acesso ao Sistema – Pregão Eletrônico – Consultar Pregão Eletrônico”, até às 09:00 horas do dia 02 de dezembro de 2.019.

Pregoeiro (a) responsável: NATHANY DE OLIVEIRA MARTINS

PREGÃO ELETRÔNICO Nº 394/19

OBJETO: Fornecimento de granulado higiênico para gatos a base de diatomita, com dois quilos, ração super premium para cães e gatos, ração para cães e gatos filhotes e outros, sob o Sistema de Registro de Preços.

ENCAMINHAMENTO DA PROPOSTA COMERCIAL: pelo site www.jundiai.sp.gov.br - link “Licitações/Compra Aberta – Acesso ao Sistema – Pregão Eletrônico – Consultar Pregão Eletrônico”, até às 09:00 horas do dia 02 de dezembro de 2.019.

Pregoeiro (a) responsável: JOSÉ MARIA BUENO

PREGÃO ELETRÔNICO Nº 395/19

OBJETO: Fornecimento de filme radiológico periapical, fio para sutura em seda trancada, kit irm de cimento de óxido de zinco e eugenol e outros, sob o Sistema de Registro de Preços.

ENCAMINHAMENTO DA PROPOSTA COMERCIAL: pelo site www.jundiai.sp.gov.br - link “Licitações/Compra Aberta – Acesso ao Sistema – Pregão Eletrônico – Consultar Pregão Eletrônico”, até às 14:30 horas do dia 06 de dezembro de 2.019.

Pregoeiro (a) responsável: GERMANO HÉLIO SGARIONI

PREGÃO ELETRÔNICO Nº 396/19

OBJETO: Aquisição de sonda uretral, filtro umidificador condensador higroscópico infantil e outros, para atendimento a Mandados Judiciais, destinadas à Unidade de Gestão de Promoção da Saúde.

ENCAMINHAMENTO DA PROPOSTA COMERCIAL: pelo site www.jundiai.sp.gov.br - link “Licitações/Compra Aberta – Acesso ao Sistema – Pregão Eletrônico – Consultar Pregão Eletrônico”, até às 14:30 horas do dia 09 de dezembro de 2.019.

Pregoeiro (a) responsável: GERMANO HÉLIO SGARIONI

DISPONIBILIDADE DO EDITAL NA ÍNTEGRA: www.jundiai.sp.gov.br (entrar no link “Licitações/Compra Aberta” – Consulta de Licitações – Pregão Eletrônico – Consultar Pregão Eletrônico - Editais/Anexos) – grátis, ou no Paço Municipal “Nova Jundiaí”, Departamento de Compras Governamentais – 4º andar, de 2ª a 6ª feira, das 09:00 às 18:00 horas, mediante o pagamento de R\$ 10,00 (dez reais) ABERTURA DA PROPOSTA COMERCIAL: logo após o término do seu encaminhamento SESSÃO DE LANCES: o início da sessão de lances dar-se-á a partir de até 10 (dez) minutos após a abertura e classificação ou não das propostas.

ALEXANDRE CASTRO NUNES

Diretor do Departamento de Compras Governamentais

RERRATIFICAÇÃO E PRORROGAÇÃO – Pregão Eletrônico nº 215/19
– Aquisição de Sistema Global de Navegação por Satélite e Estação Total Eletrônica, destinados à Unidade de Gestão de Planejamento Urbano e Meio Ambiente.

Processo Administrativo nº 24.627-0/19.

I – A descrição detalhada do item “1 – Estação Total Eletrônica” do pregão em epígrafe passa a vigor com a seguinte redação:

“Onde se lê: ... Possuir dispositivo de segurança com senha, contra roubo;”

“Leia-se: Possuir bloqueio de uso da Estação Total;”

II – Em virtude da alteração acima, ficam reabertos os prazos inicialmente estabelecidos de acordo com a seguinte programação:

- DISPONIBILIDADE DO EDITAL NA ÍNTEGRA: www.jundiai.sp.gov.br (entrar no link “Licitações/Compra Aberta” – Consulta de Licitações – Pregão Eletrônico – Consultar Pregão Eletrônico – Editais/Anexos) – grátis, ou no Paço Municipal “Nova Jundiaí”, Departamento de Compras Governamentais – 4º andar, de 2ª a 6ª feira, das 09:00 às 18:00 horas, mediante o pagamento de R\$ 10,00 (dez reais);

- ENCAMINHAMENTO DA PROPOSTA COMERCIAL: pelo site www.jundiai.sp.gov.br - link “Licitações/Compra Aberta – Acesso ao Sistema – Pregão Eletrônico – Consultar Pregão Eletrônico”, até o horário da abertura, que dar-se-á no dia 02 de dezembro de 2019, às 09:30 horas;

- SESSÃO DE LANCES: o início da sessão de lances dar-se-á a partir de até 10 (dez) minutos após a abertura e classificação ou não das propostas.

- PREGOEIRO RESPONSÁVEL: ÉRIKA MELATO FRARE ROVERI.

III – Ficam ratificadas as demais cláusulas do Edital do Pregão Eletrônico nº 215/19, de 16 de julho de 2019.

Jundiaí, em 13 de novembro de 2.019.

Alexandre Castro Nunes

Diretor do Departamento de Compras Governamentais

ATO DE ADJUDICAÇÃO de 12 de novembro de 2019

PREGÃO ELETRÔNICO Nº 315/2019 – Confecção de placa de fachada, composta por duas placas sobrepostas (3m), totem de identificação composto por duas placas e outros, destinado à Unidade de Gestão de Promoção da Saúde.

Processo nº 32.286-5/2019.

Face ao que consta dos autos, após análise da documentação de habilitação e, considerando que não houve intenção de recurso no prazo legal concedido, RESOLVEMOS:

I – INABILITAR a empresa F.P. Catão-Me, por deixar de apresentar documentação de habilitação exigido no item 8 do Edital.

II – ADJUDICAR o objeto da presente licitação à empresa abaixo, por apresentar o menor preço e atender às exigências do edital, inclusive quanto aos requisitos de habilitação:

- ALEXSANDRO DO NASCIMENTO PEREIRA: lote 01.

ELIZÂNGELA AP. EFIGÊNIO

Pregoeira

DESPACHO DE HOMOLOGAÇÃO

Convite nº 093/19

Processo nº 30.800-5/19

Órgão Gestor: Unidade de Gestão de Educação

Objeto: Aquisição de inseticida e outros.

“Face ao que consta dos autos, de acordo com o Decreto nº. 26.781 de 17.01.17, alterado pelo Decreto nº 26.857, de 28.03.17, homologamos o objeto da presente licitação, as empresas abaixo, como segue”:

- DONIZETTI DE SOUSA GUERREIRO – DESCARTÁVEIS	R\$ 5.230,00
- J.A. DEMENCIANO BRASIL COM. E DISTR. DE VARIED. EIRELI ..	R\$ 935,00
- LICITA LEX LTDA	R\$ 1.500,00
- PAN AMERICANA DISTRIBUIDORA LTDA EPP	R\$ 6.542,00
- RICARDO GONÇALVES ITAPIRA ME	R\$ 132,50

DESPACHO DE HOMOLOGAÇÃO

UGADS, em 12 de novembro de 2019.

Face ao que consta dos autos, HOMOLOGO a Tomada de Preços nº 018/19, para execução de obra de Reforma e ampliação em imóvel ocupado pelo Centro de Referência de Assistência Social – CRAS, situado na Rua Manoel Almeida Curado e Rua Tenente José Palermo – Jardim Tamoio, nesta cidade, destinada à Unidade de Gestão de Assistência e Desenvolvimento Social, de acordo com o processo



ADMINISTRAÇÃO

administrativo nº 26.219-4/2019, à empresa abaixo:

- CONSTRUTORA JOIA BRASIL LTDA EPP.....R\$567.047,21

(NÁDIA TAFARELLO SOARES)
Gestora da Unidade de Gestão de Assistência e Desenvolvimento Social

RESUMO DO DESPACHO DE HOMOLOGAÇÃO

Pregão Eletrônico nº 296/2019 – Aquisição de cavalete de madeira padrão CET, largura 90cm x 110cm altura (fechado), destinada à Unidade de Gestão de Mobilidade e Transporte. HOMOLOGADO à empresa abaixo, conforme processo administrativo nº. 31.279-1/19:

- COMERCIAL GONÇALVES MADEIRAS E MATERIAIS DE CONSTRUÇÃO EIRELI - MER\$ 56.000,00

SILVESTRE EDUARDO ROCHA RIBEIRO
Gestor da Unidade de Gestão de Mobilidade e Transporte

RESUMO DO DESPACHO DE HOMOLOGAÇÃO

Pregão Eletrônico nº 296/2019 – Aquisição de cavalete de madeira padrão CET, largura 90cm x 110cm altura (fechado), destinada à Unidade de Gestão de Mobilidade e Transporte. HOMOLOGADO à empresa abaixo, conforme processo administrativo nº. 31.279-1/19:

- COMERCIAL GONÇALVES MADEIRAS E MATERIAIS DE CONSTRUÇÃO EIRELI - MER\$ 56.000,00

SILVESTRE EDUARDO ROCHA RIBEIRO
Gestor da Unidade de Gestão de Mobilidade e Transporte

EXTRATO

ATA DE REGISTRO DE PREÇOS. INTERESSADO: MUNICÍPIO DE JUNDIAÍ. DETENTOR DA ATA: SISPACK MEDICAL LTDA. PROCESSO Nº 27957-8/2019. ASSINATURA: 13/11/2019. OBJETO: Fornecimento futuro de INDICADOR BIOLÓGICO AUTOCONTIDO PARA ESTERILIZAÇÃO A VAPOR (. VALOR(ES): Item(ns): 1 - INDICADOR BIOLÓGICO AUTOCONTIDO P/ESTERILIZ. A VAPOR (100UN)-PARA MONITORIZAR CICLOS DE ESTERILIZAÇÃO A VAPOR-TEMPO DE LEITURA MÁXIMO DE 48 HORAS-COMPOSTA DE TIRA DE PAPEL IMPREGNADO COM ESPOROS DE GEOPHILUS STEAROTHERMOPHILUS(ATCC 7953),CONTENDO UMA POPULAÇÃO MÍNIMA DE 100.000(CEM MIL) E AMPOLA DE VIDRO QUEBRÁVEL-CONTENDO MEIO DE CULTURA ESPECÍFICO, COMBINADO COM INDICADOR DE PH(COM CERTIFICADO DE QUALIDADE ASSEGURADA)-ACONDICIONADAS EM FRASCOS TERMOPLÁSTICO FLEXÍVEL, NÃO-CORTANTE, PERMITINDO QUE O MEIO DE CULTURA ENTRE EM CONTATO COM MEIO MICROBIANO SEM RISCO DE ACIDENTE PROFISSIONAL OU ECOLÓGICO AO MEIO-AMBIENTE, DOTADO DE FILTRO BACTERIANO E FECHADO POR UMA-TAMPA MARROM PERMEÁVEL AO VAPOR-ROTULO FIXADO AO FRASCO, CONTENDO DATA DE FABRICAÇÃO, VALIDADE E LOTE-COM INDICADOR QUÍMICO EXTERNO, QUE MUDE DE COR APOS O CICLO DE ESTERILIZAÇÃO, SUPORTANDO VARIÁVEIS NORMAIS DE TEMPERATURA E UMIDADE-EMBALAGEM INDIVIDUAL, PROTEGIDA DE PAPEL HIDROFÓBICO-DEVERA CONTER NA EMBALAGEM EXTERNA DADOS DE PROCEDÊNCIA, IDENTIFICAÇÃO, LOTE E VALIDADE- MARCA: SISPACK - R\$ 407.0000 POR CAIXA - COTA PRINCIPAL. MODALIDADE: PREGÃO ELETRÔNICO Nº 269/2019. PRAZO DE VIGÊNCIA DA ATA: 12 (doze) meses. PROPONENTES: 05.

EXTRATO DE CONTRATOS E ADITIVOS

TERMO DE PRORROGAÇÃO IV, que se faz ao Contrato Nº 263/15 em conformidade com o art. 57, II, da Lei Federal nº 8.666/93. CONTRATANTE: MUNICÍPIO DE JUNDIAÍ. CONTRATADA: EMPRESA BRASILEIRA DE CORREIOS E TELEGRAFOS. PROCESSO: nº 31.652-7/15. ASSINATURA: 12/11/19. VALOR ESTIMADO: R\$ 1.103.140,00. OBJETO: PRESTAÇÃO DE SERVIÇOS DE CORRESPONDÊNCIA. FUNDAMENTO LEGAL DA CONTRATAÇÃO: ART. 25, 'CAPUT', C/C ART. 26, DA LEI FEDERAL 8.666/93. ASSUNTO: Prorrogado por 12 meses.

EXTRATOS DE CONTRATOS E ADITIVOS

TERMO DE PRORROGAÇÃO, que se faz ao Contrato nº 147/18, celebrado com fundamento no artigo 57, inciso II, da Lei Federal nº 8.666/93. CONTRATANTE: MUNICÍPIO DE JUNDIAÍ. CONTRATADA: LIVE FÍSIO MD LTDA - EPP. PROCESSO: Nº 24.105-9/2018. ASSINATURA: 08/11/19. VALOR GLOBAL: R\$ 143.000,25. OBJETO: PRESTAÇÃO DE SERVIÇOS ESPECIALIZADOS EM MEDICINA ESPORTIVA PARA REALIZAÇÃO DE EXAMES MÉDICOS PERIÓDICOS E ESPECÍFICOS PARA ATIVIDADES FÍSICO-DESPORTIVAS E FISIOTERAPIA; REALIZAÇÃO DE SERVIÇOS DE FISIOTERAPIA PARA TRATAMENTO PÓS-OPERATÓRIO, CONTUSÕES E ATENDIMENTO EM TODOS OS COMPLEXOS EDUCACIONAIS, CULTURAIS E ESPORTIVOS DA UNIDADE DE GESTÃO DE ESPORTE E LAZER –

UGEL. MODALIDADE: PREGÃO ELETRÔNICO Nº 205/18. ASSUNTO: Prorrogado por 12 (doze) meses

EXTRATO DE CONTRATOS E ADITIVOS

CONTRATO Nº 083/19. CONTRATANTE: MUNICÍPIO DE JUNDIAÍ. CONTRATADA: ASSOCIACAO DOS REGISTR. IMOBILIARIOS DE SAO PAULO. PROCESSO: nº 26.931-4/19. ASSINATURA: 11/11/19. VALOR TOTAL ESTIMATIVO: R\$ 150.000,00. OBJETO: PRESTAÇÃO DE SERVIÇOS TÉCNICOS ESPECIALIZADOS, JUNTO A CENTRAL DE SERVIÇOS ELETRÔNICOS COMPARTILHADOS DOS REGISTRADORES DE IMÓVEIS, DESTINADA À UNIDADE DE GESTÃO DE GOVERNO E FINANÇAS. FUNDAMENTO LEGAL: ART. 25, 'CAPUT', C/C ART. 26, DA LEI FEDERAL 8.666/93. PRAZO DE VIGÊNCIA: 12 MESES.

EXTRATO DE CONTRATOS E ADITIVOS

CONTRATO Nº 119/19. CONTRATANTE: MUNICÍPIO DE JUNDIAÍ. CONTRATADA: ARISTIDES PADILHA NETO ME. PROCESSO: nº 13.079-7/19. ASSINATURA: 08/11/19. VALOR TOTAL: R\$ 7.500.300,00. OBJETO: FORNECIMENTO DE CONCRETO BETUMINOSO USINADO A QUENTE, FAIXA IV. MODALIDADE: PREGÃO ELETRÔNICO nº 111/19. PRAZO DE VIGÊNCIA: 90 DIAS. Proponentes: 11.

EXTRATO DE CONTRATOS E ADITIVOS

CONTRATO Nº 112/19. CONTRATANTE: MUNICÍPIO DE JUNDIAÍ. CONTRATADA: TRANSPORTE ACESSÍVEL UNICARGA LTDA. PROCESSO: nº 31.824-4/19. ASSINATURA: 12/11/19. VALOR TOTAL: R\$ 8.098.999,92. OBJETO: PREST. SERV. DE TRANSP. DE PESSOAS POR MEIO DE 15 VEÍCULOS, TIPO VAN OU SIMILAR, COMBUST. DIESEL, C/ MOTORISTAE MONITOR, SENDO 12 VEÍC. ADAPTADOS (ACESSÍVEIS) E 3 VEÍCULOS S/ADAPTAÇÃO (TRANSP. REGULAR), ACOMPANHADO DE SISTEMA DE GESTÃO ESPECÍFICO, DESTIN. ÀS UNIDADES DE GESTÃO DE EDUCAÇÃO, SAÚDE E DESENVOLVIMENTO E ASSIST. SOCIAL. MODALIDADE: PREGÃO ELETRÔNICO nº 303/19. PRAZO DE VIGÊNCIA: 36 MESES. Proponentes: 05.

EXTRATO DE CONTRATOS E ADITIVOS

CONTRATO Nº 103/19. CONTRATANTE: MUNICÍPIO DE JUNDIAÍ. CONTRATADA: ENCLIMAR ENGENHARIA DE CLIMATIZAÇÃO LTDA. PROCESSO: nº 25.785-5/19. ASSINATURA: 12/11/19. VALOR GLOBAL ESTIMADO: R\$ 1.248.688,03. OBJETO: EXECUÇÃO DE OBRA DE INSTALAÇÃO DE SISTEMA DE AR CONDICIONADO - TEATRO POLYTHEAMA, RUA BARÃO DE JUNDIAÍ N. 120, BAIRRO CENTRO, NESTA CIDADE. MODALIDADE: TOMADA DE PREÇO Nº 10/19. PRAZO DE VIGÊNCIA: 90 DIAS CORRIDOS. Proponentes: 02.

EXTRATO DE EMPENHO

EMPENHO Nº 32478/2019 CONTRATANTE: MUNICÍPIO DE JUNDIAÍ (PMJ). CONTRATADA: J.A.DEMENCIANO BRASIL COM.E DISTR.DE VARIED.EIRELI VALOR TOTAL R\$ 168,28 OBJETO: AQ. ALIMENTOS (MILHO DE PIPOCA, SAL DE COZINHA E OUTROS) - U DESTINADO UNID. GESTÃO DE ASSISTÊNCIA E DESENVOLV. SOCIAL, COMPRA DIRETA Nº 2401/2019.

EXTRATO DE EMPENHO

EMPENHO Nº 32554/2019 CONTRATANTE: MUNICÍPIO DE JUNDIAÍ (PMJ). CONTRATADA: LUANA BAIOCCHI GONÇALVES EIRELI VALOR TOTAL R\$ 980,00 OBJETO: AQUISIÇÃO DE PEN DRIVE 32GB USB - UGPS DESTINADO UNIDADE DE GESTÃO DE PROMOÇÃO DA SAÚDE, CONVENIO: FUNDO MUNICIPAL DE SAUDE LEI 4320/64 (ART.2 INC. 1) RES. INAMPS 273/91 L.M.4230/93 BANCO DO BRASIL C/C 58.041-4 COMPRA DIRETA Nº 2542/2019.

DESPACHO DE HOMOLOGAÇÃO

UGE, em 06 de novembro de 2019.

Face ao que consta dos autos, HOMOLOGO a Tomada de Preços nº 014/19, para obra de Construção de cobertura de quadra poliesportiva na EMEB Nassib Cury, Rua Roberto Gáspari, nº380, Fazenda Grande, nesta cidade, destinada à Unidade de Gestão de Educação, de acordo com o processo administrativo nº 25.804-4/2019, à empresa abaixo:

- LIMAENG ENGENHARIA E CONSTRUÇÕES LTDA
.....R\$406.852,11

(VASTI FERRARI MARQUES)
Gestora da Unidade de Gestão de Educação

LEIS

LEI COMPLEMENTAR N.º 592, DE 06 DE NOVEMBRO DE 2019

Altera o Código de Obras e Edificações, para prever, em edificação de uso público, fraldário acessível a frequentadores de ambos os sexos; e dá providência correlata.

O **PREFEITO DO MUNICÍPIO DE JUNDIAÍ**, Estado de São Paulo, de acordo com o que decretou a Câmara Municipal em Sessão Ordinária realizada no dia 15 de outubro de 2019, **PROMULGA** a seguinte Lei Complementar:

Art. 1º. O Anexo de Normas Técnicas do Código de Obras e Edificações (Lei Complementar nº 174, de 09 de janeiro de 1996) passa a vigorar com as seguintes alterações:

"Art. 93-I. Em toda edificação de uso público haverá fraldário acessível aos frequentadores de ambos os sexos, consistente em ambiente reservado, situado junto aos sanitários, que disponha de condições adequadas para a troca de fraldas de crianças com conforto, higiene e segurança, bem como de lavatório para as mãos." (NR)

Art. 2º. As edificações atualmente existentes adequar-se-ão no prazo de até 180 (cento e oitenta) dias ao estatuído por esta lei complementar, a contar do início de sua vigência.

Parágrafo único. Em caso de impossibilidade técnica de implantação de fraldário em ambiente reservado, instalar-se-á equipamento apropriado à troca de fraldas de crianças nos sanitários feminino e masculino.

Art. 3º. Esta lei complementar entra em vigor na data de sua publicação.

LUIZ FERNANDO MACHADO
Prefeito Municipal

Registrada na Unidade de Gestão da Casa Civil do Município de Jundiá, aos seis dias do mês de novembro do ano de dois mil e dezenove, e publicada na Imprensa Oficial do Município.

GUSTAVO L. C. MARYSSAEL DE CAMPOS
Gestor da Unidade da Casa Civil

LEI N.º 9.315, DE 06 DE NOVEMBRO DE 2019

Denomina "Regiane Aparecida Pedroso Santos" a via de pedestre situada na Rua Durval Chiochetti, Jardim das Pitangas (Bairro Medeiros).

O **PREFEITO DO MUNICÍPIO DE JUNDIAÍ**, Estado de São Paulo, de acordo com o que decretou a Câmara Municipal em Sessão Ordinária realizada no dia 29 de outubro de 2019, **PROMULGA** a seguinte Lei: -

Art. 1º É denominada "REGIANE APARECIDA PEDROSO SANTOS" a via de pedestre situada na Rua Durval Chiochetti, Jardim das Pitangas, Bairro Medeiros, conforme assinalado na planta integrante desta Lei.

Art. 2º. Esta lei entra em vigor na data de sua publicação.

LUIZ FERNANDO MACHADO
Prefeito Municipal

Registrada na Unidade de Gestão da Casa Civil do Município de Jundiá, aos seis dias do mês de novembro do ano de dois mil e dezenove, e publicada na Imprensa Oficial do Município.

GUSTAVO L. C. MARYSSAEL DE CAMPOS
Gestor da Unidade da Casa Civil

LEI N.º 9.316, DE 06 DE NOVEMBRO DE 2019

Denomina "**Rua ELIZEO SGRABI**" a Rua 11 do Loteamento Residencial Terras de Jundiá, no Jardim Tarumã.

O **PREFEITO DO MUNICÍPIO DE JUNDIAÍ**, Estado de São Paulo, de acordo com o que decretou a Câmara Municipal em Sessão Ordinária realizada no dia 15 de outubro de 2019, **PROMULGA** a seguinte Lei: -
Art. 1º. É denominada "Rua ELIZEO SGRABI" a Rua 11 do loteamento Residencial Terras de Jundiá, no Jardim Tarumã, conforme assinalado na planta integrante desta lei.

Art. 2º. Esta lei entra em vigor na data de sua publicação.

LUIZ FERNANDO MACHADO
Prefeito Municipal

Registrada na Unidade de Gestão da Casa Civil do Município de Jundiá, aos seis dias do mês de novembro do ano de dois mil e dezenove, e publicada na Imprensa Oficial do Município.

GUSTAVO L. C. MARYSSAEL DE CAMPOS
Gestor da Unidade da Casa Civil

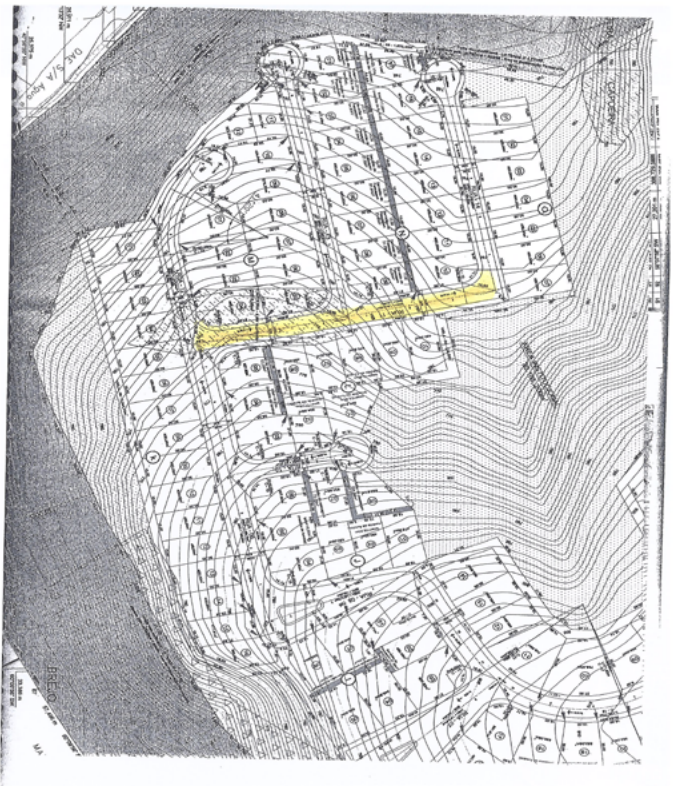

LEI N.º 9.317, DE 06 DE NOVEMBRO DE 2019

Declara de utilidade pública a **ASSOCIAÇÃO SOCIOEDUCACIONAL CASA DA FONTE**.

O **PREFEITO DO MUNICÍPIO DE JUNDIAÍ**, Estado de São Paulo, de acordo com o que decretou a Câmara Municipal em Sessão Ordinária realizada no dia 15 de outubro de 2019, **PROMULGA** a seguinte Lei: -

Art. 1º. É declarada de utilidade pública a **ASSOCIAÇÃO SOCIOEDUCACIONAL CASA DA FONTE**, com sede nesta cidade.

Art. 2º. Esta lei entra em vigor na data de sua publicação.

LUIZ FERNANDO MACHADO
Prefeito Municipal

Registrada na Unidade de Gestão da Casa Civil do Município de Jundiá, aos seis dias do mês de novembro do ano de dois mil e dezenove, e publicada na Imprensa Oficial do Município.

GUSTAVO L. C. MARYSSAEL DE CAMPOS
Gestor da Unidade da Casa Civil

LEI N.º 9.318, DE 06 DE NOVEMBRO DE 2019

Autoriza crédito orçamentário para atender o serviço pré-hospitalar e





LEIS

hospitalar (R\$ 13.212.068,48).

O **PREFEITO DO MUNICÍPIO DE JUNDIÁ**, Estado de São Paulo, de acordo com o que decretou a Câmara Municipal em Sessão Ordinária realizada no dia 05 de novembro de 2019, **PROMULGA** a seguinte Lei: -
Art. 1º Fica o Poder Executivo autorizado a abrir, no Orçamento do Município, crédito adicional suplementar no valor de **R\$ 13.212.068,48 (treze milhões, duzentos e doze mil, sessenta e oito reais e quarenta e oito centavos)** nas seguintes dotações:

14.01.10.302.0191.2187 - PROMOÇÃO DE AÇÕES DE REDE DE URGÊNCIA E EMERGÊNCIA PRÉ-HOSPITALAR

33903900 - Outros Serviços de Terceiros – Pessoa Jurídica
0000 - Fonte Própria **R\$ 12.868.073,86**

51.01.10.302.0191.8516 - MANUTENÇÃO DO HOSPITAL UNIVERSITÁRIO E POLICLÍNICA

33903900 - Outros Serviços de Terceiros – Pessoa Jurídica
0000 - Fonte Própria **R\$ 343.994,62**

Art. 2º A cobertura do crédito referida no art. 1º desta Lei far-se-á por intermédio da anulação de recursos, em conformidade com o disposto no inciso V do art. 167 da Constituição Federal, c/c inciso III do § 1º do art. 43 da Lei Federal nº 4.320, de 17 de março de 1964, das seguintes dotações:

14.01.10.302.0191.2186 - PROMOÇÃO DE AÇÕES DAS UNIDADES DE ATENÇÃO ESPECIALIZADAS

33903000 - Material de Consumo
0000 - Fonte Própria **R\$ 63.338,95**

14.01.10.302.0191.2186 - PROMOÇÃO DE AÇÕES DAS UNIDADES DE ATENÇÃO ESPECIALIZADAS

33903200 - Material, bem ou serviço para distribuição gratuita
0000 - Fonte Própria **R\$ 867.760,01**

14.01.10.302.0191.2186 - PROMOÇÃO DE AÇÕES DAS UNIDADES DE ATENÇÃO ESPECIALIZADAS

33903900 - Outros Serviços de Terceiros – Pessoa Jurídica
0000 - Fonte Própria **R\$ 219.479,20**

14.01.10.302.0191.2190 - PROMOÇÃO DE AÇÕES DA REDE DE ATENÇÃO HOSPITALAR

33903900 - Outros Serviços de Terceiros – Pessoa Jurídica
0000 - Fonte Própria **R\$ 12.061.490,32**

Art. 3º Esta Lei entra em vigor na data de sua publicação.

LUIZ FERNANDO MACHADO
Prefeito Municipal

Registrada na Unidade de Gestão da Casa Civil do Município de Jundiá, aos seis dias do mês de novembro do ano de dois mil e dezenove, e publicada na Imprensa Oficial do Município.

GUSTAVO L. C. MARYSSAEL DE CAMPOS
Gestor da Unidade da Casa Civil

LEI N.º 9.319, DE 06 DE NOVEMBRO DE 2019

Revoga a Lei 6.427/04, que reclassificou e autorizou concessão administrativa de uso de área pública situada em Vila Argos Velha ao Clube do Carro Antigo de Jundiá.

O **PREFEITO DO MUNICÍPIO DE JUNDIÁ**, Estado de São Paulo, de acordo com o que decretou a Câmara Municipal em Sessão Ordinária realizada no dia 05 de novembro de 2019, **PROMULGA** a seguinte Lei: -
Art. 1º Fica revogada a Lei nº 6.427, de 11 de outubro de 2004, que autorizou a concessão administrativa da área pública situada na Vila Argos Velha ao Clube do Carro Antigo de Jundiá.
Art. 2º Esta Lei entra em vigor na data de sua publicação.

LUIZ FERNANDO MACHADO
Prefeito Municipal

Registrada na Unidade de Gestão da Casa Civil do Município de Jundiá, aos seis dias do mês de novembro do ano de dois mil e dezenove, e publicada na Imprensa Oficial do Município.

GUSTAVO L. C. MARYSSAEL DE CAMPOS
Gestor da Unidade da Casa Civil

DECRETOS

DECRETO Nº 28.341, DE 26 DE JULHO DE 2019

LUIZ FERNANDO MACHADO, Prefeito do Município de Jundiá, Estado de São Paulo, no uso de suas atribuições legais, em especial as disposições dos artigos 107 e 113, "caput" e § 3º da Lei Orgânica do Município de Jundiá, e face ao que consta do Processo Administrativo nº 25.523-7/2006, ---

DECRETA:

Art. 1º Fica permitido o uso, a título precário e gratuito, de área pública constituída de viela, localizada na Rua Sebastião Rosa Martins, lote 36, quadra "G", Jardim Ermida II, neste Município, à IGREJA BATISTA NOVA ALIANÇA, para o fim de conservação e manutenção, pelo prazo de 2 (dois) anos, contado da data da assinatura do Termo de Permissão de Uso, que passa a fazer parte integrante do presente Decreto.

Art. 2º Este Decreto entra em vigor na data de sua publicação.

LUIZ FERNANDO MACHADO
Prefeito Municipal

Registrado na Unidade de Gestão da Casa Civil do Município de Jundiá, aos vinte e seis dias do mês de julho do ano de dois mil e dezenove, e publicado na Imprensa Oficial do Município.

GUSTAVO L. C. MARYSSAEL DE CAMPOS
Gestor da Unidade da Casa Civil

GESTÃO DE PESSOAS

SAS/SEÇÃO DE ATENDIMENTO AO SERVIDOR EDITAL N.º 413, DE 12 DE NOVEMBRO DE 2019.

ROSEMARY AP. GHIRALDI SIMONATO, Gestora Adjunta de Gestão de Pessoas, da Unidade de Gestão de Administração e Gestão de Pessoas, do Município de Jundiá, Estado de São Paulo, no uso de suas atribuições legais, conforme disposto na Lei Municipal nº 5.641, de 06 de julho de 2001, Lei Municipal nº 8.763, de 03 de março de 2017 alterada pela Lei nº 8.948, de 27 de abril de 2018.

FICA o Sr. **JOÃO EGÍDIO GOMES**, notificado a comparecer na Unidade de Gestão de Administração e Gestão de Pessoas, Seção de Atendimento ao Servidor, sita à Avenida da Liberdade s/nº, 3º andar, ala Norte, do Paço Municipal, no prazo máximo de 05 (cinco) dias, contados da data da publicação deste Edital para tomar ciência em processo nº 27.201-4/2013. Após este prazo o processo será arquivado.

Para que não se alegue ignorância, faz baixar o presente Edital que será publicado na Imprensa Oficial online no site do Município de Jundiá.

ROSEMARY AP. GHIRALDI SIMONATO
Gestora Adjunta de Gestão de Pessoas

GOVERNO E FINANÇAS

UNIDADE DE GESTÃO DE GOVERNO E FINANÇAS EDITAL DE NOTIFICAÇÃO - UGGF/DFT Nº 58/2019

O contribuinte abaixo relacionado fica NOTIFICADO, por este edital expedido na forma da Lei, a comparecer no prazo de 15 (quinze) dias a contar da presente publicação, para tomar ciência do processo administrativo abaixo relacionado, em virtude de ser desconhecido o domicílio tributário.

Processo	Contribuinte
32.832-6/2019	SERGIO MARCACCI - ME

A não manifestação do contribuinte na forma e no prazo acima indicado ensejará a inscrição do processo em Dívida Ativa.

Para que não se alegue ignorância faz baixar o presente edital, que será fixado no local de costume e publicado na Imprensa Oficial do Município.

D.F.T., em 13 de novembro de 2019

ANTONIO RODRIGUES SANTANA NETTO
Diretor do Departamento de Fiscalização Tributária

UNIDADE DE GESTÃO DE GOVERNO E FINANÇAS EDITAL DE NOTIFICAÇÃO - UGGF/DFT Nº 59/2019

Os contribuintes abaixo relacionados ficam NOTIFICADOS, por este



GOVERNO E FINANÇAS

edital expedido na forma da Lei, a comparecerem no prazo de 15 (quinze) dias a contar da presente publicação, para tomarem ciência dos processos administrativos abaixo relacionados, em virtude de serem desconhecidos os domicílios tributário.

Processo Contribuinte
21.924-4/2019 COLHE ENTULHO JUNDIAÍ - ME
23.085-4/2018 ASSOCIAÇÃO JUNDIAIENSE DE MÚSICA SERTANEJA

Para que não se alegue ignorância faz baixar o presente edital, que será fixado no local de costume e publicado na Imprensa Oficial do Município.

D.F.T., em 13 de novembro de 2019

ANTONIO RODRIGUES SANTANA NETTO
Diretor do Departamento de Fiscalização Tributária

CIJUN

COMPANHIA DE INFORMÁTICA DE JUNDIAÍ - CIJUN
CNPJ: 67.237.644/0001-79
EXTRATO DE CONTRATO

CTO/AFS nº 195/2019 e SEI nº 0079602, que se faz entre a COMPANHIA DE INFORMÁTICA DE JUNDIAÍ – CIJUN e a empresa Leslie Cristina Debros - ME. Processo SEI CIJ.01819/2019. Dispensa de Licitação. Objeto: fornecimento pela CONTRATADA à CONTRATANTE de mobiliário corporativo (escritório), em conformidade com as condições e especificações previstas no Termo de Referência, Anexo I. Valor Global: R\$3.940,00 (três mil, novecentos e quarenta reais). Vigência: à partir da data da última assinatura eletrônica efetuada, até o final do prazo de 12 (doze) meses, contados a partir da data de entrega dos produtos. Assinatura: 12/11/2019.

Jundiá, 12 de novembro de 2019.
AMAURI MARQUEZI DE LUCA
Diretor Presidente

DAE

EDIÇÃO Nº 4633, DE 08 DE NOVEMBRO DE 2.019.

EDITAL Nº 007/2019

SELEÇÃO COMPETITIVA EXTERNA Nº 002/2019
CONTRATAÇÃO TEMPORÁRIA
TÉCNICO EM OPERAÇÃO DE SANEAMENTO

ERRATA

ONDE SE LÊ:

XI) DA CONTRATAÇÃO

- Item 11.9
h) Diploma ou Certificado de conclusão do curso superior completo em Serviço Social exigido para o emprego;
i) Carteira de registro profissional do órgão competente (CRESS);
j) Experiência mínima de 6 (seis) meses, comprovada por meio da CTPS ou declaração oficial de instituição pública;

LEIA-SÊ:

XI) DA CONTRATAÇÃO

- Item 11.9
h) Diploma ou certificado de conclusão do Ensino Médio Completo e Curso Técnico em Saneamento ou Técnico em Edificações exigido para o emprego;
i) Carteira de registro profissional do órgão competente (CREA);
j) Carteira Nacional de Habilitação Categoria B definitiva ou superior;

ONDE SE LÊ:

XI) DA CONTRATAÇÃO

- 11.17. A experiência deverá ser comprovada mediante entrega de cópia acompanhada de original de:
a) registro em Carteira de Trabalho e Previdência Social; ou
b) declaração oficial de Instituição Pública;
11.18. Estágio não será considerado como experiência.
11.19. Efetivada a contratação, o salário devido será aquele em vigor na época da admissão.
11.20. A aprovação na Seleção Competitiva Externa não significa imediata admissão do candidato aprovado, a qual só será efetivada segundo

DAE

os critérios de conveniência e oportunidade da DAE, em decorrência de condições técnicas de trabalho e disponibilidade orçamentária.

- 11.21. Não será contratado o candidato que, na data indicada para a entrega da documentação, não possua os requisitos exigidos para o emprego, conforme previsto neste Edital.
11.22. Identificado, a qualquer tempo irregularidade na apresentação dos documentos mencionados neste capítulo, o candidato responsável será eliminado do Concurso.
11.23. O candidato obriga-se a manter atualizado seu endereço, endereço eletrônico e telefone junto a DAE, durante o período de validade da Seleção Competitiva Externa.
11.24. O candidato será considerado desistente e excluído da Seleção Competitiva Externa quando não atender a convocação feita por meio de Edital, não comparecendo na data, local e horário estabelecido ou que atenderem à convocação para a contratação e manifestar sua desistência por escrito, formalizado em Termo de Desistência.
11.25. A contratação obedecerá a ordem de classificação dos candidatos, de acordo com as necessidades da DAE S/A Água e Esgoto.

LEIA-SÊ:

XI) DA CONTRATAÇÃO

- 11.17. Efetivada a contratação, o salário devido será aquele em vigor na época da admissão.
11.18. A aprovação na Seleção Competitiva Externa não significa imediata admissão do candidato aprovado, a qual só será efetivada segundo os critérios de conveniência e oportunidade da DAE, em decorrência de condições técnicas de trabalho e disponibilidade orçamentária.
11.19. Não será contratado o candidato que, na data indicada para a entrega da documentação, não possua os requisitos exigidos para o emprego, conforme previsto neste Edital.
11.20. Identificado, a qualquer tempo irregularidade na apresentação dos documentos mencionados neste capítulo, o candidato responsável será eliminado do Concurso.
11.21. O candidato obriga-se a manter atualizado seu endereço, endereço eletrônico e telefone junto a DAE, durante o período de validade da Seleção Competitiva Externa.
11.22. O candidato será considerado desistente e excluído da Seleção Competitiva Externa quando não atender a convocação feita por meio de Edital, não comparecendo na data, local e horário estabelecido ou que atenderem à convocação para a contratação e manifestar sua desistência por escrito, formalizado em Termo de Desistência.
11.23. A contratação obedecerá a ordem de classificação dos candidatos, de acordo com as necessidades da DAE S/A Água e Esgoto.

Jundiá, 13 de novembro de 2.019.

EDUARDO SANTOS PALHARES
Diretor Presidente

CULTURA

Marcelo Peroni, Gestor da Unidade de Gestão de Cultura, da Prefeitura do Município de Jundiá, Estado de São Paulo, no uso de suas atribuições legais, e face ao que consta do Processo Administrativo nº 21.580-5/2014-3;-----

Resolve publicar relação com os nomes dos candidatos inscritos e aptos a participarem para a eleição do Conselho de Gestão Compartilhada de Centro das Artes e dos Esportes Unificados – CEU das ARTES Vista Alegre.

A Comissão Eleitoral, nomeada pela Portaria nº 105 de 27 de maio de 2019, em consonância com o art. 9º, da Lei Municipal nº 8.454, de 25 de junho de 2015, responsável pela organização da eleição, publica a relação dos candidatos inscritos e aptos ao Conselho de Gestão Compartilhada do Centro de Artes e Esportes Unificado – CEU das Artes Vista Alegre, a saber:

Relação dos candidatos do Segmento Sociedade Civil – Usuários inscritos e considerados aptos a participarem da eleição do Conselho de Gestão Compartilhada do Centro de Artes e Esportes Unificado – CEU das Artes Vista Alegre

CANDIDATO	RG	CPF	BAIRRO
Adriana Santos de Menezes	36.051.964-9	275.732.188-93	Morada das Vinhas
Antônio Carlos Paz Silva	53.467.817.8	756.225.643-87	Vista Alegre
Daniel Ferreira de Assis	16.815.416	049.786.858-00	Parque Centenário
Geraldo de Souza Fernandes	21.751.822-9	619.522.306-91	Vista Alegre



CULTURA

Luiz Carlos de Jesus Araújo	24.950.594	140.704.108-80	Parque Centenário
Maria Francisca da Silva	35938964-8	716408864-00	Vista Alegre
Maria de Lourdes Veríssimo de Lima	37.171.543-X	844.923.253.87	Parque Centenário
Osvaldo Silva Miguel	25.884.333-0	176.133.718-16	Parque Centenário
Sebastião Manoel dos Santos	11.788.548-4	002.090.028-75	Rio Acima

Relação dos candidatos do Segmento Sociedade Civil- Entidades/ Movimentos Sociais inscritos e considerados aptos a participarem da eleição do Conselho de Gestão Compartilhada do Centro de Artes e Esportes Unificado – CEU das Artes Vista Alegre

CANDIDATO	RG	CPF	BAIRRO
Lucinda Cantoni Lopes	6.495.375- 7	097.025.948-48	Corrupira
Rosana Rossi	12.906.514	043.540.938-71	Jd. São Vicente
Valdir Ambrósio de Lira	25.993.288-7	798.847.254-20	Parque dos Ingás

A eleição para escolha dos membros do Conselho de Gestão Compartilhada do Centro de Artes e Esportes Unificado – CEU das Artes Vista Alegre, acontecerá dia 07 de dezembro de 2019 das 8:00 às 10:00 horas no CEU, situado a rua Cabo Edivaldo Quirino Santana, 46-110, Bairro Vista Alegre, neste Município.

Comissão Eleitoral:

Representante do Poder Público:

João Carlos De Luca
Cevalli Lepore
Felipe Pinheiro da Cunha
Cintia Fontolan Alves
Tania Maria De Freitas Beckmann.

Representantes da Comunidade:

Crislaine Pareses Oliveira
Higor Camargo Chagas
Ingrid Carolina Cardoso
Kaique Gonçalves
Tabata Isa Doralice Sotero.

EDUCAÇÃO

EDITAL UGE/DPGF N. 54, DE 13 DE NOVEMBRO DE 2019

ALDA DA CRUZ PINHEIRO, respondendo pela Unidade de Gestão de Educação da Prefeitura do Município de Jundiaí, Estado de São Paulo, no uso de suas atribuições legais, -----

Faz saber, a classificação dos candidatos inscritos, voluntariamente, no processo de remoção de Professores de Educação Básica I, para o ano de 2020, com as respectivas unidades e períodos de origem.

Faz saber, também, que os candidatos inscritos deverão indicar, via internet, no link profsme.jundiai.sp.gov.br, das 9 horas do dia 22/11/2019 até às 23h59 do dia 25/11/2019, as unidades escolares que sejam de seu interesse, até o limite de 10 indicações, mesmo que não apresentem vagas iniciais, considerando vagas potenciais que poderão surgir no decorrer do processo, conforme edital UGE/DPGF n. 47, de 05/11/2019. Faz saber, ainda, que ficam canceladas as inscrições das candidatas abaixo relacionadas, conforme INSTRUÇÃO NORMATIVA UGE/NPGF N. 2, DE 24 DE OUTUBRO DE 2019, item 4:

- Silvania Leite dos Santos
- Fernanda Goes
- Kátia Regina Ritoni Lopes

Faz saber, finalmente, que o prazo para recurso será de 24 (vinte e quatro) horas, contadas da publicação deste Edital.

Para fins de ampla publicidade, faz baixar o presente edital que será publicado na Imprensa Oficial do Município e afixado no local de costume.

Prof.ª SAMIRA MOURAD ZENARDI
Diretora de Planejamento, Gestão e Finanças

Prof.ª ALDA DA CRUZ PINHEIRO
Respondendo pela Unidade de Gestão de Educação

EDUCAÇÃO

Prefeitura do Município de Jundiaí

Relatório das Classificações

Remoção: 2020/1

Número da Classificação: 1

Área de Atuação: EDUCACAO INFANTIL, FUNDAMENTAL, JOVENS/AD E

Classif.	Código - Nome	Pontos
Unid. Origem - Período		
1	965611 SIDINEA OLIVEIRA ORMONDE	345,58
	RANIERI MAZZILLI DEPUTADO EMEB - MANHA	
2	885901 KATIA CRISTIANE ARIAS	328,78
	ALVARINA BARBOSA MARTINS EMEB - MANHA	
3	886901 SANDRÁ MARIA DE SOUZA CURY	325,00
	PAULO GONCALVES DE MELLO EMEB - MANHA	
4	637711 NAARA ALBANEZ ANTONIO VILASBOAS	319,96
	ANNA RITA ALVES LUDKE PROFA EMEB - TARDE	
5	1030101 LILIAN APARECIDA LOSCHI CEOLIN	317,78
	MARIA ANGELICA LOURENCON EMEB - MANHA	
6	872301 KATIA REGINA TAVEIRA	317,12
	MERCEDES BASILE BONITO PROFA EMEB - MANHA	
7	879701 LUCIMEIRE DE CARVALHO	306,96
	JOAQUIM CANDELARIO DE FREITAS PROF EMEB - MANHA	
8	886301 SILMARA LEME DO PRADO	305,76
	APARECIDA MERINO ELIAS EMEB - MANHA	
9	1160201 ARIANNA PELICIARI TINELLI BUSCH	305,60
	ANNA RITA ALVES LUDKE PROFA EMEB - TARDE	
10	1050401 RITA DE CASSIA MARTINS ANZOLIN	298,26
	HILDA MARIA ALVES PASCHOALOTTO PROFA EMEB - MANHA	
11	954511 CRISTIANE PIOVESANA	291,06
	ANNA RITA ALVES LUDKE PROFA EMEB - MANHA	
12	877601 NEUSA GOMES	290,56
	APARECIDA MERINO ELIAS EMEB - MANHA	
13	1158401 ANA PAULA FERREIRA CAMARGO	279,06
	ANNA RITA ALVES LUDKE PROFA EMEB - MANHA	
14	1310701 ANILZA CARLA ESTEVES TORRES	271,00
	OSCAR AUGUSTO GUELLI PROF EMEB - TARDE	
15	1317501 ADELAINÉ APARECIDA DE SOUZA	268,48
	MARIA ANGELICA LOURENCON EMEB - TARDE	
16	1322601 ROSELI APARECIDA MANZANO DE MELO	268,04
	RUTE MIRANDA DUARTE SIRILO PROFA EMEB - MANHA	
17	1313501 LUCIANE REGINA GALVAO BAGNE	266,02
	CLOTILDE MAZZALI BOLLINI PROFA EMEB - TARDE	
18	1317301 VIVIANÉ MARINHEIRO PRADELLA TAMAE	264,88
	RUTH CARTURAN WIEMANN PROFA EMEB - MANHA	
19	1311401 MARIA BETANIA DOS PASSOS ROZZON	263,96
	OSCAR AUGUSTO GUELLI PROF EMEB - MANHA	
20	1305401 ADILENY CRISTINA ESTEVES TORRES DA COST.	262,42
	IRACY FERREIRA BUENO EMEB - TARDE	
21	1314601 CAROLINA COPELLI TAMASSIA RICCI	261,72
	JOAO LUIZ CAMPOS PROF EMEB - MANHA	
22	1316601 SIMONE APARECIDA MARCHETTE DE LEMOS	260,32
	ANNA PONTES CHAGAS PROFA EMEB - MANHA	
23	1309501 NELCI APARECIDA AIZZA OLIVEIRA	257,48
	WILMA NALIN FAVARO EMEB - MANHA	
24	1317801 ANA CRISTINA LUNA DOS SANTOS GUIMARAES	255,12
	URSULA GHERELLO IRMA EMEB - MANHA	
25	1325401 PAULA HELENA CORTINA ROMANI	250,96
	MARIA DE TOLEDO PONTES PROFA EMEB - MANHA	
26	1354601 FABIOLA GARCIA DE MATTOS	250,20
	ARCINA APARECIDA NOGUEIRA BARBOZA PROFA EMEB - MANHA	
27	1316901 SHIRLEI GOMES OLIVEIRA	250,00
	LUIZ BIELLA DE SOUZA PROF EMEB - MANHA	
28	1327401 ELISA DE FATIMA GENEROSO DE SOUSA	247,88
	JOSE LEME DO PRADO FILHO, PROF EMEB - TARDE	
29	1314801 CLAUDIA DATTILIO QUIERO	246,84
	HELENA GALIMBERTI EMEB - MANHA	
30	1314201 ADRIANA FALCAO RUEDA PALOMO	246,60
	MARIA ANGELICA LOURENCON EMEB - TARDE	
31	1318301 CLAUDIA REGINA PICELLI DA SILVA	246,48
	ALVARINA BARBOSA MARTINS EMEB - TARDE	



EDUCAÇÃO

Prefeitura do Município de Jundiaí

Relatório das Classificações

Remoção: 2020/1

Número da Classificação: 1

Área de Atuação: EDUCACAO INFANTIL, FUNDAMENTAL, JOVENS/AD E

Classif.	Código - Nome	Pontos
32	1357301 ANA LUCIA OLIVATO ANTONIO LOUREIRO EMEB - MANHA	245,24
33	1306701 ANDREA FERNANDES GIMENES FERREIRA APARECIDO GARCIA EMEB - MANHA	244,08
34	1315401 FERNANDA MARIA ZOCHETTI CAMPOS SORELLI CARLA ANDRESSA DE OLIVEIRA SINIGALIA EMEB - MANHA	243,28
35	1458501 MARINES ALMEIDA PASSOS DEODATO JANSKI EMEB - MANHA	239,90
36	1321101 MARIA LUZINETE CARVALHO DE M COSTA ROTARY CLUB EMEB - MANHA	233,24
37	1756701 CAMILA FERNANDES DE FREITAS ROSALEM DUILIO MAZIERO EMEB - MANHA	224,20
38	1441401 PATRICIA MELONI DE LIMA QUIRINO JOSE ROMEIRO PEREIRA DR EMEB - MANHA	222,56
39	1456501 ALINE PEDROSO NEVES ISABEL CHRISTINA MARQUES OLIVEIRA PROFA EMEB - MANHA	221,96
40	1456801 ELISANDRA PUPO FONSECA DEODATO JANSKI EMEB - MANHA	221,64
41	1457101 SILVANA CANDIDA DOS REIS JOSE PEDRO RAYMUNDO VEREADOR EMEB - TARDE	219,40
42	2155901 LUCIANA DE SOUZA TEGA LUIZ BARBARO EMEB - TARDE	211,12
43	1750601 KARINA BARBOSA HONORIO MUNARIN LUIZ DE CARVALHO PROF EMEB - MANHA	206,04
44	1769301 IVONETE BOARETTO JANET FERREIRA PRADO PROF EMEB - TARDE	202,72
45	1747801 MARIA ANA BROMBAL VISNADI ANNA PONTES CHAGAS PROFA EMEB - MANHA	202,26
46	1775101 PRISCILA DOS SANTOS BUENO MERCEDES BASILE BONITO PROFA EMEB - TARDE	201,88
47	1764401 INES APARECIDA BATISTA ALVARINA BARBOSA MARTINS EMEB - TARDE	201,42
48	1921701 MARIA REGINA NICOLAU DEODATO JANSKI EMEB - MANHA	197,52
49	2744801 ROBERTA VASCONCELOS DE OLIVEIRA ITINERANTE	196,98
50	1771301 ROSA MARIA JOSE VIOTTO MORAU CLOTILDE MAZZALI BOLLINI PROFA EMEB - TARDE	196,84
51	1785401 ZENILDA SANTOS DOS ANJOS ITINERANTE	195,94
52	1779401 DANIELA TEIXEIRA DAS NEVES JOSE PEDRO RAYMUNDO VEREADOR EMEB - TARDE	194,40
53	1767201 ANA CAROLINA FASCINA MIRANDA JOSE LEME DO PRADO FILHO, PROF EMEB - TARDE	194,10
54	1771801 THAIS CRISTINA FLORESTE G T TERRANOVA NILSE MORAES LEITE EMEB - MANHA	193,54
55	1764001 KELLY CRISTINA ZAMBON DI PALMA CLOTILDE MAZZALI BOLLINI PROFA EMEB - TARDE	191,88
56	1763301 JULIANA KAMETAMI PEDRO CLARISMUNDO FORNARI PROF EMEB - MANHA	191,20
57	1760101 ROSANGELA CLARINDO FELIZARDO RODRIGUE FLORIDA MESTAG IRMA EMEB - TARDE	191,12
58	1781301 ELIZABETE MARIA DE SIQUEIRA ROTARY CLUB EMEB - MANHA	191,08
59	1773901 THAIS ALVES DOS SANTOS LUIZ BARBARO EMEB - TARDE	190,82
60	1744801 DENISE RUBIA PEREIRA PEDRO DE OLIVEIRA EMEB - MANHA	190,80
61	1761401 SIMONE VERGARA ANNA RITA ALVES LUDKE PROFA EMEB - MANHA	190,64
62	1761601 ELIANE APARECIDA LOPES OLIVEIRA LAZARO MIRANDA DUARTE PROF EMEB - TARDE	190,44

Prefeitura do Município de Jundiaí

Relatório das Classificações

Remoção: 2020/1

Número da Classificação: 1

Área de Atuação: EDUCACAO INFANTIL, FUNDAMENTAL, JOVENS/AD E

Classif.	Código - Nome	Pontos
63	1789301 TANIA PATRICIA NORMANTON APARECIDA MERINO ELIAS EMEB - MANHA	190,12
64	1749301 FERNANDA DA COSTA MESQUITA SOARES JOAO LUIZ CAMPOS PROF EMEB - TARDE	189,88
65	1760801 PAULA PRISCILA FERRACINI VANCINI MARIA GEMMA GENNARI CARTURAN PROFA EMEB - MANHA	189,48
66	1875701 VALERIA CUNHA CESAR BENEDITA ALZIRA DE MORAES CAMUNHAS PROFA EMEB - MANHA	189,14
67	1783001 KATIA REGINA DE MOURA TOLEDO BEATRIZ BLATNER PUPO PROFA EMEB - MANHA	189,02
68	1772001 RITA DE CÁSSIA MALEVICHI EDWARD ALEIXO DE PAULA DR EMEB - MANHA	188,88
69	1757901 SARA OMIZOLLO STECK AMERICO MENDES EMEB - TARDE	188,84
70	1775501 ALESSANDRA MARANHO DE AGOSTINHO JANET FERREIRA PRADO PROF EMEB - TARDE	188,38
71	1877001 CRISTIANO SILVA DE OLIVEIRA ISABEL CHRISTINA MARQUES OLIVEIRA PROFA EMEB - MANHA	187,94
72	1748101 TALITHA DA SILVA CAMARGO CLOTILDE COPELLI DE MIRANDA PROFA EMEB - MANHA	187,86
73	1777401 PRISCILA APARECIDA GASPAS DEODATO JANSKI EMEB - MANHA	187,64
74	1751701 CAROLINA SANAÉ KOBORI ANTONINO MESSINA EMEB - MANHA	187,22
75	1848001 KATIA FERNANDA PIAZZENTIN TRESSO LUZIA FRANCISCA DE SOUZA MARTINS EMEB - MANHA	186,38
76	1775401 LAUREANA LOREDO DA SILVA NILSE MORAES LEITE EMEB - MANHA	186,04
77	1857101 MIRIAM MESQUITA DOS SANTOS ITINERANTE	185,12
78	1748201 TIAGO DE FIGUEIREDO OLIVEIRA ANTONIO DE PADUA GIARETTA EMEB - MANHA	184,76
79	1772501 SIMONE DE FATIMA IODES LACROUX MARINA DE ALMEIDA RINALDI CARVALHO EMEB - MANHA	184,60
80	1766301 GLEIDES MAZZOLI CLEMENTE DE SOUZA ANNA RITA ALVES LUDKE PROFA EMEB - MANHA	184,22
81	1775801 JOYCE RODRIGUES DA MOTA IOLE CINIRA CARDONA MAZZALI PROFA EMEB - MANHA	183,58
82	1781601 REBECA ALBUQUERQUE DIAS DE OLIVEIRA PEDRO DE OLIVEIRA EMEB - MANHA	183,44
83	1761501 ALESSANDRA CRISTINA LUCATO RUTH CARTURAN WIEMANN PROFA EMEB - MANHA	182,84
84	1793001 KARINA GISELY CARVALHO MONTEIRO PAYSAN ANTONIO BRUNHOLI NETTO EMEB - MANHA	182,64
85	1852601 CARLA CLOTILDE DEL FABRO FERRAO CAUM ITINERANTE	181,98
86	1776501 CAROLINA LARRUBIA GUILLEN AMELIA LIMA LOPES EMEB - TARDE	180,98
87	1776901 MARIA JOSE BARBOSA RAIMUNDO URSULA GHERELLO IRMA EMEB - MANHA	180,92
88	1765701 ADEMIR SANTANA MARINA DE ALMEIDA RINALDI CARVALHO EMEB - MANHA	180,88
89	1768201 ADRIANA CRISTINA PEREIRA BENEDITA ALZIRA DE MORAES CAMUNHAS PROFA EMEB - MANHA	180,76
90	1770101 RENATA MARTINS DA SILVA RUTE MIRANDA DUARTE SIRILO PROFA EMEB - MANHA	180,64
91	1768601 TALITA CRISTINA RUSSO BIGARDI LUIZ BIELA DE SOUZA PROF EMEB - MANHA	180,60
92	1773401 VIVIANE APARECIDA FERRAZ JUDITH ARRUDA CARRETA PROFA EMEB - MANHA	180,36
93	1778201 JOELMA SOARES DE AZEVEDO EUGENIO JOSE LEME DO PRADO FILHO, PROF EMEB - TARDE	180,04



EDUCAÇÃO

Prefeitura do Município de Jundiaí

Relatório das Classificações

Remoção: 2020/1

Número da Classificação: 1

Área de Atuação: EDUCACAO INFANTIL, FUNDAMENTAL, JOVENS/AD E

Classif.	Código - Nome	Pontos
Unid. Origem - Período		
94	1765501 ALINE JESUS DE ARAUJO LAZARO MIRANDA DUARTE PROF EMEB - TARDE	179,90
95	1749901 ANA LUCIA MARCHETTI GRADILONE BENEDITA ALZIRA DE MORAES CAMUNHAS PROFA EMEB - MANHA	179,64
96	1760601 DENISE LEITE DOS SANTOS NAMAN TAYAR PROF EMEB - MANHA	178,72
97	1856001 MIRIAM APARECIDA CARREGAL CALIMANI ITINERANTE	178,32
98	1854401 GEORGIA VIEIRA MELO DISTADIO GLORIA DA SILVA ROCHA GENOVESE PROFA EMEB - TARDE	177,96
99	1875901 WALDEBAN CHAPARIN DE OLIVEIRA ROTARY CLUB EMEB - MANHA	177,36
100	1871701 VIVIANE GUIDI JOAQUIM CANDELARIO DE FREITAS PROF EMEB - MANHA	177,04
101	1852801 GINA ALVES PEREIRA CLOTILDE COPELLI DE MIRANDA PROFA EMEB - TARDE	176,52
102	1897501 FLAVIA CRISTINA SILVA PERES ANTONIO LOUREIRO EMEB - MANHA	176,28
103	1781101 ADRIANA DOS SANTOS ALVES OLIVEIRA ITINERANTE	174,72
104	1903201 CRISTIANE COSTELLA BUENO MARIA LUCIA MASSARENTE KLINKE PROFA EMEB - TARDE	173,88
105	2045901 VANIA CRISTINA SOARES DE JESUS MENDES CLOTILDE COPELLI DE MIRANDA PROFA EMEB - TARDE	171,80
106	2215201 KELLI CRISTINA SCAPIN BRIGIDA GATTO RODRIGUES PROFA EMEB - MANHA	171,58
107	1848701 VERONICA JESUS VARELA ANTONIO BRUNHOLI NETTO EMEB - MANHA	170,10
108	1899401 JAQUELINE DOS SANTOS LIMA ITINERANTE	169,74
109	1902501 VANESSA OLIVEIRA REIS CARLOS FOOT GUIMARAES PROF EMEB - TARDE	167,96
110	1848301 DANIELA SCHINCARIOL IWAMI HAYDEE DUMANGIN MOJOLA PROFA EMEB - MANHA	164,82
111	1785201 DANIELA FERNANDES SUPRIANO NEGRI HILDA MARIA ALVES PASCHOALOTTO PROFA EMEB - MANHA	164,62
112	1877901 DEBORA PICARELLI PEREZ MANOEL ANIBAL MARCONDES PREF EMEB - MANHA	164,62
113	1905501 MYRELLA ANDRE MATOS ANTONIO ADELINO M DA SILVA BRANDAO PROF EMEB - MANHA	164,32
114	1899301 DANIELE CRISTINA FERREIRA LARANGEIRA BENEDITA ALZIRA DE MORAES CAMUNHAS PROFA EMEB - MANHA	164,18
115	1921501 KATIA MONTEIRO DE SOUZA PATRICIA PIRES PROFA EMEB - MANHA	163,00
116	1851301 SIMONE MARANHO OLIVEIRA CLEONICE ADOLPHO DE FARIA PROFA EMEB - TARDE	162,52
117	1814212 VALTI DE OLIVEIRA ARANHA BEATRIZ BLATNER PUPO PROFA EMEB - MANHA	161,50
118	1896701 ELAINE APARECIDA BALDIN ANEZIO DE OLIVEIRA DOS SONHOS PROF EMEB - MANHA	161,40
119	1906101 DANIEL FERNANDES ROZA CARLOS FOOT GUIMARAES PROF EMEB - TARDE	161,00
120	2033601 TAIS SILVA OLIVEIRA JOAO BATISTA TOLEDO VEREADOR EMEB - MANHA	160,58
121	1771401 SANDRA REGINA SYLVESTRIN MARTHA BURGOS PEREIRA DA SILVA EMEB - MANHA	159,44
122	1906601 DEBORA HELENA PAVAN PIOVESAN GERALDO PINTO DUARTE PAES PROF EMEB - TARDE	157,60
123	2043601 LUANA QUIRINO MENDONCA CLEO NOGUEIRA BARBOSA PROFA EMEB - MANHA	156,56
124	1758901 TAIS FERNANDA PERES FLORISA VOLPE PROFA EMEB - TARDE	155,52

Prefeitura do Município de Jundiaí

Relatório das Classificações

Remoção: 2020/1

Número da Classificação: 1

Área de Atuação: EDUCACAO INFANTIL, FUNDAMENTAL, JOVENS/AD E

Classif.	Código - Nome	Pontos
Unid. Origem - Período		
125	1857501 MONICA ALESSANDRA BRAVO IAMONTI MANOEL ANIBAL MARCONDES PREF EMEB - MANHA	153,76
126	1910901 RENATA PICARELLI PEREZ ITINERANTE	153,24
127	2013701 JULIANA CONRADO ROMANO RAMIRO DE ARAUJO FILHO DOUTOR EMEB - TARDE	151,56
128	2365001 LUCIANA CRISTINA CASSARO DA SILVA ITINERANTE	150,92
129	1900501 ELIZ MARIA SANTOS PAULO GONCALVES DE MELLO EMEB - TARDE	149,40
130	1849101 ADRIANA NUNES GUALBERTO RAMIRES EDWARD ALEIXO DE PAULA DR EMEB - MANHA	148,44
131	2043901 MARIANA NASCIMENTO NELSON ALVARO FIGUEIREDO BRITO PROF EMEB - MANHA	147,10
132	2044201 VALDINEIA APARECIDA DO NASCIMENTO MARINA DE ALMEIDA RINALDI CARVALHO EMEB - MANHA	146,84
133	2089401 MONICA THAIS BREDARIOL DA SILVA JOSE SCHIAMARELLI SOBRINHO EMEB - TARDE	145,20
134	2043701 MARCIA TORRESAN PAGANO DE MELO DEODATO JANSKI EMEB - TARDE	145,08
135	2049801 REJANE CANALLI VALENTINI MANOEL ANIBAL MARCONDES PREF EMEB - MANHA	143,72
136	2089301 MONICA BIANCARDI WOOD LUCIRIO VALLI EMEB - MANHA	143,58
137	2111201 AURELIANA COSTA SILVA ANDRADE FLAVIO DANGIERI PROF EMEB - TARDE	143,34
138	2164801 DANIELA DIORIO AMELIA LIMA LOPES EMEB - TARDE	143,08
139	2154701 LILIANE RIBEIRO DE ANDRADE SIQUEIRA MARIA GEMMA GENNARI CARTURAN PROFA EMEB - MANHA	142,84
140	2264901 BETI MUNIZ CARDOSO DA SILVA DEODATO JANSKI EMEB - MANHA	141,90
141	2043201 LILIAN RASTELLI MODA ARMANDA SANTINA POLENTI PROFA EMEB - TARDE	141,56
142	2235801 ANDREA CRISTINA VENDRAMINI VIEIRA ANTONIO ADELINO M DA SILVA BRANDAO PROF EMEB - MANHA	140,98
143	2088001 KELLY CRISTINA CASTELHANO SANTOS ITINERANTE	139,86
144	2237401 NEICHELLI FABRICIO LANGONA ITINERANTE	139,52
145	2113301 MONICA REGINA SOUZA FLORINDO ABIGAIL ALVES FEU BORIM PROFA EMEB - MANHA	138,84
146	2361101 LIVIA SOUZA DE ALMEIDA TONUSSI CLEONICE ADOLPHO DE FARIA PROFA EMEB - TARDE	137,56
147	2109301 CINDI FRANCINE TERRON CAMILO ITINERANTE	137,22
148	2120101 ELAINE BEATRIZ PAVAN MARQUES CLOTILDE COPELLI DE MIRANDA PROFA EMEB - TARDE	136,62
149	2135401 RENATA FARIA MARTINS SAVIETTO ITINERANTE	136,40
150	2087401 FABIANA ANTUNES DE ALMEIDA CLOTILDE COPELLI DE MIRANDA PROFA EMEB - TARDE	136,32
151	2210601 ALINE ARIANE LUCAS MARINA DE ALMEIDA RINALDI CARVALHO EMEB - MANHA	136,32
152	2049701 LUCIA HELENA FELISBERTO DE ALMEIDA ANTONIO LOUREIRO EMEB - TARDE	136,24
153	2086501 ALESSANDRA SIQUEIRA LEBRAO DE FARIA ITINERANTE	136,12
154	1971901 CAMILA DO NASCIMENTO CELSINA BARBOSA PAZINATTO PROFA EMEB - TARDE	135,26
155	2236601 EDNA BARRAS LUIZ LUCIRIO VALLI EMEB - MANHA	134,32



EDUCAÇÃO

Prefeitura do Município de Jundiaí

Relatório das Classificações

Remoção: 2020/1

Número da Classificação: 1

Área de Atuação: EDUCACAO INFANTIL, FUNDAMENTAL, JOVENS/AD E

Classif.	Código - Nome	Pontos
Unid.	Origem - Período	
156	2242201 FRANCIELE BARBUTTI DO PRADO NAMAN TAYAR PROF EMEB - MANHA	134,28
157	2152601 LUCILENE APARECIDA FONTOLAN DA SILVA ANEZIO DE OLIVEIRA DOS SONHOS PROF EMEB - TARDE	133,34
158	2217201 LUCIMARA BELLEZE MAINI APARECIDA BERNARDI DO AMARAL PROFA EMEB - TARDE	133,24
159	2349401 ELIANE PALMERO OLIVEIRA DE SOUZA URSULA GHERELLO IRMA EMEB - TARDE	132,88
160	2215301 MARCELA PERGOLIZZI MORAES DE OLIVEIRA ITINERANTE	132,84
161	2129801 MARCIA RODRIGUES DE OLIVEIRA BARROS ITINERANTE	132,82
162	2362001 ANDREA CRISTIANE BERNAQUE RUTH CARTURAN WIEMANN PROFA EMEB - TARDE	132,70
163	2133601 ERICA ALEXANDRA RAIMUNDO ITINERANTE	132,16
164	2217001 VIVIAN SOUSA DE PAULA LUIZ BARBARO EMEB - TARDE	131,86
165	2230201 CARLA FERNANDA RAMOS ALVES ITINERANTE	131,48
166	2337501 ELEAZAR DE SOUZA SILVA ITINERANTE	130,84
167	2210401 ALBA VALERIA PEREIRA TARALLO WALDEMIR SAVOY PROF EMEB - MANHA	130,64
168	2089801 ROSANGELA DE SOUZA ESPINEL VASCO ANTONIO VENCHIARUTTI PREF EMEB - TARDE	130,24
169	2096501 MAISA MARIA CAVALCANTI CLOTILDE COPELLI DE MIRANDA PROFA EMEB - TARDE	130,24
170	2088201 LIGIA DAIANE LUZ DE OLIVEIRA NELSON ALVARO FIGUEIREDO BRITO PROF EMEB - TARDE	130,04
171	2233801 MELISSA FERREIRA MELO CARLOS FOOT GUIMARAES PROF EMEB - TARDE	128,76
172	2358601 RITA DE CASSIA DE OLIVEIRA MELANIA FORTAREL BARBOSA PROFA EMEB - TARDE	128,60
173	211701 ELAINE CRISTIANE DE SOUZA BRITO NETTO JOAQUIM CANDELARIO DE FREITAS PROF EMEB - TARDE	128,40
174	2233601 GLAUCYA TAKETA SPADA BUCZMIEJUK WALDEMIR SAVOY PROF EMEB - MANHA	128,04
175	2124801 ELISANGELA CRISTINA MACHADO PRADO ITINERANTE	128,00
176	2155501 SILVIA CRISTINA GONCALVES ITINERANTE	127,84
177	2152501 DANIELLE DE MELLO RIBEIRO DA SILVA ITINERANTE	127,72
178	2156401 GISLAINE DA SILVA ITINERANTE	127,56
179	2236501 CRISTHIANE ARGEMIRA GUIMARAES DE TOLED ANNA RITA ALVES LUDKE PROFA EMEB - TARDE	127,54
180	2088601 MARIA CLAUDIA DOS SANTOS RODRIGUES JOSE LEME DO PRADO FILHO, PROF EMEB - TARDE	127,34
181	2226001 ERICA ANGELI CINTRA SARTOR ANGELA RINALDI BAGNE PROFA EMEB - MANHA	127,24
182	2123101 TANIA GARCIA FRAGA DA SILVEIRA ITINERANTE	127,20
183	2129701 KELLY PAES MUNHOZ VIZIGNANI GERALDA BERTHOLA FACCA PROFA EMEB - TARDE	126,92
184	2216301 MARIANA NOVAES GALLO LUIZ BARBARO EMEB - TARDE	126,86
185	2171901 ANA CLAUDIA RAMOS COELHO JOAO BATISTA TOLEDO VEREADOR EMEB - MANHA	126,72
186	2130001 MARIANA MARIA ALMEIDA SILVA JOAO BATISTA TOLEDO VEREADOR EMEB - TARDE	126,56

Prefeitura do Município de Jundiaí

Relatório das Classificações

Remoção: 2020/1

Número da Classificação: 1

Área de Atuação: EDUCACAO INFANTIL, FUNDAMENTAL, JOVENS/AD E

Classif.	Código - Nome	Pontos
Unid.	Origem - Período	
187	2125901 FERNANDA ALVES DA COSTA MOURA REYNALDO DE MONTALVAO BASILE EMEB - MANHA	126,52
188	2374701 NEUMA BATISTA IVO DE BONA EMEB - MANHA	126,22
189	2230101 AMANDA APARECIDA DOS SANTOS AVEIRO BISF PEDRO DE OLIVEIRA EMEB - MANHA	126,14
190	2215701 ANA CLAUDIA PEREIRA DO PRADO FATIMA APARECIDA DAMASIO DOS SANTOS EMEB - MANHA	125,30
191	2237501 SIMONE FERREIRA BASILE FILOMENO JOSE LEME DO PRADO FILHO, PROF EMEB - TARDE	125,12
192	2217701 LEILA CARMO ALVES DA SILVA ANTONIO ADELINO M DA SILVA BRANDAO PROF EMEB - MANHA	124,84
193	2236001 BEATRIZ TERESINHA CARVALHO MALTAURO ITINERANTE	124,52
194	2182901 GISELE OLIVEIRA MASSOTTI BENEDITA ALZIRA DE MORAES CAMUNHAS PROFA EMEB - MANHA	124,24
195	2156601 MAISA DE OLIVEIRA ALMEIDA CONCEICAO ITINERANTE	123,46
196	2214201 FERNANDA CHIARAMONTE TOREZIN SAVIETO RUTH CARTURAN WIEMANN PROFA EMEB - MANHA	123,40
197	2159401 SAMANTA FAGUNDES DAMASIO ITINERANTE	122,96
198	2159201 MARIANGELA BALONI ITINERANTE	122,68
199	2276401 ANDRESSA MARIA GOMES DE TOLEDO ITINERANTE	122,48
200	2349201 SUELY FIGUEIREDO ITINERANTE	122,40
201	2226701 MARIA DO SOCORRO FELEX MONTENEGRO ITINERANTE	122,24
202	2219801 MARIANA ANGELITA RODRIGUES NILSE MORAES LEITE EMEB - MANHA	122,04
203	2254801 DENISE DESTRI GALAFASSE MARTHA BURGOS PEREIRA DA SILVA EMEB - MANHA	121,80
204	2210501 ALICE LEME DA SILVA SANTOS FATIMA APARECIDA DAMASIO DOS SANTOS EMEB - MANHA	120,92
205	2211101 DENISE APARECIDA MASOTTI PERIOTTO MARTHA BURGOS PEREIRA DA SILVA EMEB - MANHA	120,64
206	2215601 VANESSA AMADI OLIVEIRA GOTTARDI RUTH CARTURAN WIEMANN PROFA EMEB - TARDE	120,64
207	2210201 ADRIANA CRISTINA MORAES ITINERANTE	120,60
208	2230601 FERNANDO DE SOUZA SANTOS NELSON ALVARO FIGUEIREDO BRITO PROF EMEB - TARDE	120,44
209	2214601 JULIANA VIDOTTI SANCHES ITINERANTE	120,40
210	2359601 MARCIA REGINA FERREIRA ESCROVI ITINERANTE	120,14
211	2215001 KATIA JESUS SANTOS DE CERQUEIRA JANET FERREIRA PRADO PROF EMEB - TARDE	120,00
212	2267701 TATIANE BIEGAS TREVISOLI DE CARVALHO NILSE MORAES LEITE EMEB - MANHA	119,76
213	2264201 ROSEMEIRI JACYNTHO FARIAS ITINERANTE	119,72
214	2227501 DEBORA NUNES DOS SANTOS ITINERANTE	119,32
215	2307101 LETICIA VIVIANE SIMEAO GODOI IVO DE BONA EMEB - MANHA	118,34
216	2265101 EMERSON DE MIRANDA CARDOSO ITINERANTE	118,32
217	2154101 CRISTIANE CANDIDO TAVARES MARIA APARECIDA SILVA CONGILIO PROF EMEB - MANHA	117,72



EDUCAÇÃO

Prefeitura do Município de Jundiaí

Relatório das Classificações

Remoção: 2020/1

Número da Classificação: 1

Área de Atuação: EDUCACAO INFANTIL, FUNDAMENTAL, JOVENS/AD E

Classif.	Código - Nome	Pontos
Unid. Origem - Período		
218	2241901 PATRICIA ACCORSI ASTOLFI MAZZONI ITINERANTE	117,72
219	2362301 TAMARA SABRINA ZONZON DA SILVA ITINERANTE	117,64
220	2298201 VANESSA MARTIN DA SILVA JUDITH ARRUDA CARRETA PROFA EMEB - TARDE	117,56
221	2361401 DULCE SILVEIRA LEITE SIMIONATO ITINERANTE	117,12
222	2255301 ETIENE MACHADO BISSOLI ITINERANTE	117,08
223	2126201 KATIA APARECIDA SIMONETTI FERNANDES ITINERANTE	116,80
224	2257701 VERA LUCIA DA CRUZ PEREIRA MARTHA BURGOS PEREIRA DA SILVA EMEB - MANHA	116,72
225	2374801 SANDRA REGINA PRADO CEZAR ITINERANTE	116,54
226	2210701 ANA CLAUDIA DE ALMEIDA SILVA CLEONICE ADOLPHO DE FARIA PROFA EMEB - TARDE	116,48
227	2214901 KARINA TOMAZ ZANI RUTH CARTURAN WIEMANN PROFA EMEB - TARDE	115,44
228	2230801 VANIA NOGUEIRA DE LIMA VIEIRA CARLOS FOOT GUIMARAES PROF EMEB - TARDE	115,40
229	2263101 CRISTINA SANTANA GOMES BENEDITA ALZIRA DE MORAES CAMUNHAS PROFA EMEB - TARDE	115,08
230	2230901 SIMONE BORBA SOARES ITINERANTE	115,04
231	2246601 FABIOLA APARECIDA BOCHINI SOUZA ABIGAIL ALVES FEU BORIM PROFA EMEB - MANHA	114,92
232	2242401 SARA FERREIRA DA SILVA REIS NILSE MORAES LEITE EMEB - MANHA	114,20
233	2236201 CAROLINA ZOMIGNAN MANZATTO REYNALDO DE MONTALVAO BASILE EMEB - MANHA	114,00
234	2306301 ANA CLAUDIA CHRISPIM ITINERANTE	113,16
235	2363201 PRISCILA SOUZA DUTRA OLIVEIRA DEODATO JANSKI EMEB - TARDE	112,50
236	2298301 CLAUDIA APARECIDA DE SOUZA ITINERANTE	112,00
237	2360701 DAIANE SILVERIO DOS REIS MATTOS ITINERANTE	111,64
238	2367001 JULIANA BONFIM RABELLO ITINERANTE	111,56
239	2566301 EDILAINE RODRIGUES DE AGUIAR MARTINS NILSE MORAES LEITE EMEB - MANHA	111,56
240	2255201 VANIA MOREIRA OLIVEIRA ITINERANTE	111,32
241	2338001 MARIANE CRISTINE LEITE ITINERANTE	111,24
242	2306101 ANGELA MARIA RIBEIRO FERREIRA ITINERANTE	111,20
243	2335401 ERICA VANESSA OLAIA VALLI ITINERANTE	111,04
244	2339501 GEORGEA APARECIDA MACHADO BUENO LUZIA FRANCISCA DE SOUZA MARTINS EMEB - TARDE	111,00
245	2267601 NATALIA RACHEL MANZATO BARONI FLAVIO DANGIERI PROF EMEB - TARDE	110,76
246	2312601 THAIS ANGELICA MARIN IVO DE BONA EMEB - MANHA	110,56
247	2510201 CLAUDIA MARIA BARBOSA DE ALENCAR ANTONINO MESSINA EMEB - TARDE	110,56
248	2267201 ANDRESSA DE SOUZA MORGADO ITINERANTE	110,08

Prefeitura do Município de Jundiaí

Relatório das Classificações

Remoção: 2020/1

Número da Classificação: 1

Área de Atuação: EDUCACAO INFANTIL, FUNDAMENTAL, JOVENS/AD E

Classif.	Código - Nome	Pontos
Unid. Origem - Período		
249	2214801 KARINA IRIS SOUZA DOS SANTOS FLAVIO DANGIERI PROF EMEB - MANHA	109,76
250	2312301 TAMIRES MARIA DA SILVA MARTHA BURGOS PEREIRA DA SILVA EMEB - MANHA	109,76
251	2316401 LENITA PERES RUSSO BULGARELLI HERMENEGILDO MARTINELLI COMENDADOR EMEB - TARDE	109,36
252	2272301 MIRIAM DE FATIMA FACIN SANTOS ITINERANTE	109,28
253	2334801 ROSA CARNEIRO RODRIGUES DA SILVA ITINERANTE	109,20
254	2280201 MARIA ELISA CESARINO MORASSUTTI ITINERANTE	108,36
255	2279201 CAROLINE CANALLI ORTIZ FEBBO ITINERANTE	107,72
256	2362901 SAMYRA DE PAULA FAGUNDES ITINERANTE	107,58
257	2367201 FLAVIA SPIANDORIM BERNARDI ARAUJO CLEO NOGUEIRA BARBOSA PROFA EMEB - TARDE	107,28
258	2362401 ROSANA PERILLI HERMENEGILDO MARTINELLI COMENDADOR EMEB - TARDE	107,08
259	2336901 GISELE KATRI POLOTTO DE LIMA ITINERANTE	106,64
260	2357701 ALINE PRISCILA LINS APARECIDA MERINO ELIAS EMEB - TARDE	106,60
261	2337401 MARIA DE FATIMA DE NORONHA RABASSI ITINERANTE	106,04
262	2337001 JULIANA PEREIRA BATISTA FURKIM ITINERANTE	106,04
263	2338801 ADRIANE SANTOS DE LIMA BAPTISTA DUILIO MAZIERO EMEB - TARDE	105,96
264	2332601 ROSANA APARECIDA DA COSTA VAZ ITINERANTE	105,64
265	2335701 ADRIANA COELHO BONETTI DINA ROSETE ZANDONA CUNNINGHAM PROFA EMEB - TARDE	105,44
266	2310401 ROSANE GAVITI VILERA GONCALVES ITINERANTE	104,84
267	2310601 PRISCILA DIAS DE ANDRADE RUBIO MANOEL ANIBAL MARCONDES PREF EMEB - TARDE	104,48
268	2382301 LILIANE CRISTINA ALVES SILVA ITINERANTE	104,36
269	2336601 SANDROELIA SOUSA DIAS ITINERANTE	104,24
270	2361501 VANESSA DE SOUZA MARQUES ITINERANTE	104,02
271	2298501 LARISSA LOPES DOS ANJOS MARQUES BEATRIZ BLATNER PUPO PROFA EMEB - MANHA	103,80
272	2311001 ROSANA ALVES LOURENCO LIBA FLAVIO DANGIERI PROF EMEB - TARDE	103,40
273	2483301 EDITE PEREIRA ITINERANTE	103,38
274	2352101 PATRICIA MONTELLO DA SILVA ITINERANTE	102,54
275	2172201 EVELIN TOMANIK DA SILVA ITINERANTE	101,18
276	2335301 MICHELE PEREIRA DA SILVA SOUZA CARLOS FOOT GUIMARAES PROF EMEB - TARDE	101,04
277	2335501 CLAUDINEIA APARECIDA CAMPOS ITINERANTE	101,00
278	2336801 LUCIANA YURI MACIEL DA SILVA ITINERANTE	101,00
279	2493301 DARCI DE SOUZA ALMEIDA DA SILVA CIRILLO ITINERANTE	100,70



EDUCAÇÃO

Prefeitura do Município de Jundiá

Prefeitura do Município de Jundiá

Relatório das Classificações

Relatório das Classificações

Remoção: 2020/1

Número da Classificação: 1

Área de Atuação: EDUCACAO INFANTIL, FUNDAMENTAL, JOVENS/AD E

Classif.	Código - Nome	Pontos
Unid.	Origem - Período	
280	2339801 LILIANE MARA NAVARRO BALCAO IVO DE BONA EMEB - MANHA	100,44
281	2332501 ANA LAURA DOBRE FERREIRA HERMANN MARIA LUCIA MASSARENTE KLINKE PROFA EMEB - TARDE	100,36
282	2382401 REGINA DE SOUZA KOBORI NASSIB CURY PROF EMEB - TARDE	99,92
283	2338901 MONICA FRANCO DA COSTA PEREIRA DUILIO MAZIERO EMEB - MANHA	99,76
284	2386901 ANA PAULA ROCHA GALHARDO ITINERANTE	99,64
285	2332701 KELLY MARIA VIEIRA DEODATO JANSKI EMEB - MANHA	99,48
286	2349101 ANA CLARA MARIN VERRONE ITINERANTE	99,12
287	2358801 LUCIA CAVALHEIRO ARMANDA SANTINA POLENTI PROFA EMEB - TARDE	98,60
288	2154201 DÉBORA JANAINA VALENTIM CLEO NOGUEIRA BARBOSA PROFA EMEB - TARDE	98,58
289	2339001 VALERIA APARECIDA GARBELINI OTA ITINERANTE	98,28
290	2358701 RAQUEL SOUZA SILVA ITINERANTE	98,24
291	2364701 NICERIA VIEIRA PARANHOS PEREIRA ITINERANTE	98,00
292	2339601 SANDRA APARECIDA CORTEGOZO ODILA RICHTER PROFA EMEB - TARDE	97,88
293	2492701 SIMONÍ DEFANTE ALKIMIM ITINERANTE	97,16
294	2363001 SILMARA MOREIRA DOS SANTOS ITINERANTE	97,04
295	2364101 GILZETE LOPES CABRAL ITINERANTE	96,92
296	2337201 LUANA VANESSA MEZAVILA VIEIRA JOAQUIM CANDELARIO DE FREITAS PROF EMEB - TARDE	96,72
297	2566601 ANA PAULA DE OLIVEIRA CORDEIRO BENEDITA ALZIRA DE MORAES CAMUNHAS PROFA EMEB - TARDE	96,60
298	2513401 PATRÍCIA JOSÉ DE LIMA BEATRIZ BLATNER PUPO PROFA EMEB - MANHA	96,40
299	2461701 GLAUCIA DE JESUS GARCIA ITINERANTE	96,20
300	2367101 BEATRIZ CRISTINA BAGINI DA SILVA ITINERANTE	95,80
301	2361001 SILVIA ROBERTA ALVES DA SILVA ITINERANTE	95,64
302	2381401 LUZIA NUNES VIEIRA DA SILVA ITINERANTE	95,52
303	2361601 EMILIANA CECILIA DA ROSA OLIVEIRA BENEDITA ALZIRA DE MORAES CAMUNHAS PROFA EMEB - TARDE	95,28
304	2362201 FERNANDA SANTANA DOS SANTOS MAQUEDA ITINERANTE	94,48
305	2366901 LIDIA MARIA DOS SANTOS VIDO ITINERANTE	94,44
306	2599201 MAX DE JESUS CARMELO IVO DE BONA EMEB - MANHA	94,08
307	2387501 ALINE SILVA BORGES CLEO NOGUEIRA BARBOSA PROFA EMEB - TARDE	93,12
308	2363301 ANGELA MARIA MALAQUIAS PEDRO DE OLIVEIRA EMEB - TARDE	91,28
309	2492801 ANA BARBARA GREGÓRIO BULISANI ITINERANTE	90,72
310	2516801 LIGIA FERNANDA DA SILVA BATISTA ITINERANTE	90,68

Remoção: 2020/1

Número da Classificação: 1

Área de Atuação: EDUCACAO INFANTIL, FUNDAMENTAL, JOVENS/AD E

Classif.	Código - Nome	Pontos
Unid.	Origem - Período	
311	2461601 SILVANI MARIA SILVA DE CAMPOS CLEO NOGUEIRA BARBOSA PROFA EMEB - TARDE	89,96
312	2423201 ROSILAINÉ REGINA DE MORAIS MARIA LUCIA MASSARENTE KLINKE PROFA EMEB - TARDE	89,76
313	2412601 JUSSARA NOVAES DE CARVALHO ARCINA APARECIDA NOGUEIRA BARBOZA PROFA EMEB - MANHA	88,64
314	2505001 IARA CIBELE AVELINO CHERUBIM ITINERANTE	87,20
315	2602601 DEBORA CRISTINA SILVA BONOMI ITINERANTE	87,08
316	2492601 SANDRELY BORBA CORTEGOZO R DE PAULA CARLOS FOOT GUIMARAES PROF EMEB - TARDE	86,86
317	2504101 SARA REGINA SACCHI ROVERI HIPOLITO BENEDITA ALZIRA DE MORAES CAMUNHAS PROFA EMEB - TARDE	86,56
318	2513501 PAULA SAITO BATISTA ITINERANTE	86,52
319	2461001 ROSANGELA BERNARDINO DOS SANTOS CLEO NOGUEIRA BARBOSA PROFA EMEB - TARDE	86,28
320	2468901 IRENE ELISABETE GINES BARBOSA ITINERANTE	85,72
321	2468601 TATIANE SIQUEIRA LOPES ALVES ANTONIO ADELINO M DA SILVA BRANDAO PROF EMEB - TARDE	85,40
322	2461501 JOICE RIZI DE OLIVEIRA ITINERANTE	85,00
323	2468801 VANIA MARLI DE MORAES ARMANDA SANTINA POLENTI PROFA EMEB - TARDE	84,24
324	2271301 TATIANE DE CAMPOS BARBOSA BEATRIZ BLATNER PUPO PROFA EMEB - MANHA	83,88
325	2488001 MARIANE CONTEZZA ANEZIO DE OLIVEIRA DOS SONHOS PROF EMEB - TARDE	83,84
326	2535201 STEFANI GUTIERREZ VISNARDI SILVA ITINERANTE	83,72
327	2603101 MARIZA CAVALCANTE GOMES DOS SANTOS ITINERANTE	83,08
328	2611101 ANGELITA FREITAS BRAGA MARINA DE ALMEIDA RINALDI CARVALHO EMEB - TARDE	81,92
329	2567501 CLAUDIA APARECIDA DA SILVA CARVALHO ITINERANTE	81,72
330	2492301 ANA ALICE GRISOTTO ITINERANTE	81,48
331	2561201 MARIA INES LUZ UNGER DEODATO JANSKI EMEB - TARDE	81,32
332	2743001 LIGIA GRACA RAYMUNDO STRINGUETO ITINERANTE	81,26
333	2566801 RAFAELA RODRIGUES FRANCO BARSOTTI PEDRO DE OLIVEIRA EMEB - TARDE	81,24
334	2506101 GIANÉ LINS DOS SANTOS MACEDO ITINERANTE	80,68
335	2521301 TATIANA TEIXEIRA DO NASCIMENTO VALIM PEDRO DE OLIVEIRA EMEB - TARDE	79,96
336	2699801 LIDIANÉ DOS SANTOS OLIVIO CARLOS FOOT GUIMARAES PROF EMEB - TARDE	79,88
337	2520301 SILVIA REGINA DE OLIVEIRA M B GARCIA ITINERANTE	79,84
338	2666401 LUCIANA FORMIS UEHARA MARIA LUCIA MASSARENTE KLINKE PROFA EMEB - TARDE	78,44
339	2535301 KERLY CRISTINA CASTRO MONTEIRO MARIANO ITINERANTE	78,16
340	2535501 GLAUCIA ANDREA GUARINO FATIMA APARECIDA DAMASIO DOS SANTOS EMEB - MANHA	77,60
341	2639601 ELISABETE NOGUEIRA COBRA ITINERANTE	77,12



EDUCAÇÃO

Prefeitura do Município de Jundiaí

Relatório das Classificações

Remoção: 2020/1

Número da Classificação: 1

Área de Atuação: EDUCACAO INFANTIL, FUNDAMENTAL, JOVENS/AD E

Classif.	Código - Nome	Pontos
Unid. Origem - Período		
342	2546101 ALESSANDRA MARIA DE ARAUJO SILVA ITINERANTE	76,72
343	2543001 LUCIANA MEIRELLES JOAO BATISTA TOLEDO VEREADOR EMEB - TARDE	76,36
344	2566101 MARINA APARECIDA COLASANTE SGARBIERO IVO DE BONA EMEB - MANHA	76,28
345	2567001 MARIANA LEITE BORCARI ITINERANTE	76,16
346	2740301 ANA PAULA PEREZ ITINERANTE	76,08
347	2589401 VANESSA GRACIELA YAMAMOTO BOAVENTURA ITINERANTE	75,48
348	2589701 SELMA COSTA FANTINELLI ITINERANTE	75,48
349	2589501 NATALIA NASCIMENTO DE OLIVEIRA ITINERANTE	75,48
350	2589901 ERICA FERNANDA DEL GELMO MOTA ANEZIO DE OLIVEIRA DOS SONHOS PROF EMEB - TARDE	75,40
351	2566501 FERNANDA CAROLINE DE SOUZA JUDITH ALMEIDA CURADO ARRUDA PROFA EMEB - TARDE	75,32
352	2552401 PRISCILA DOS SANTOS SILVA PEDRO DE OLIVEIRA EMEB - TARDE	74,64
353	2603301 ANDREIA MARIA DE CASSIA SILVA LIMA ITINERANTE	74,02
354	2641201 ALINE GABRIELA ANACLETO DO NASCIMENTO ITINERANTE	74,00
355	2552301 HALINE CASTANHA DA SILVA GOBATO ITINERANTE	73,36
356	2603901 MARISTELA DE JESUS NASCIMENTO SIQUEIRA ITINERANTE	73,00
357	2609201 ILZA MARIA SOUSA RODRIGUES MARTINS ITINERANTE	72,72
358	2566201 MAYARA DINIZ DOS SANTOS MEDEIROS ITINERANTE	71,88
359	2639501 ALINE BARBARA DE LIMA CAVALCANTE ITINERANTE	71,88
360	2656101 GABRIELA CAMILO DA SILVA MIOLA ITINERANTE	71,80
361	2614701 LOURDES DE FATIMA CONDE MELANIA FORTAREL BARBOSA PROFA EMEB - TARDE	71,64
362	2568201 FRANCISCA EMANUELLY LEITE SILVA BUENO ITINERANTE	71,56
363	2700501 NICEIAS MARIA FREIRES BATISTA NASSIB CURY PROF EMEB - TARDE	71,32
364	2604101 KATIA MARIA DE NOVAES ALBINO ITINERANTE	71,14
365	2589101 ANDREA MELONI DE SOUZA LIMA ITINERANTE	70,48
366	2469001 POLIANA ALVES DOS SANTOS FERIGATO ITINERANTE	70,42
367	2590701 MARCOS FERNANDES BEATRIZ BLATNER PUPO PROFA EMEB - MANHA	69,88
368	2697701 ADRIANA DA SILVA OLIVEIRA ITINERANTE	69,88
369	2656501 JANAINA ZANINI DA LUZ ITINERANTE	69,60
370	2603001 LUCIENE DE OLIVEIRA SILVEIRA ITINERANTE	68,08
371	2561001 SANDRA REGINA BARBIERI DA SILVA PEDRO DE OLIVEIRA EMEB - TARDE	67,80
372	2603201 NAIANE ROSA PEDRASSOLLI ITINERANTE	67,72

Prefeitura do Município de Jundiaí

Relatório das Classificações

Remoção: 2020/1

Número da Classificação: 1

Área de Atuação: EDUCACAO INFANTIL, FUNDAMENTAL, JOVENS/AD E

Classif.	Código - Nome	Pontos
Unid. Origem - Período		
373	2603701 ELAINE CRISTINA TEODORO CAMARGO ITINERANTE	67,36
374	2656301 GILMAR LUIS DOS SANTOS ITINERANTE	67,16
375	2611301 DAMARES NOLACIO DE OLIVEIRA ITINERANTE	66,96
376	2655801 CINTIA BERENICE PEDROSO DE CAMPOS ITINERANTE	66,92
377	2616601 BRIGIDA MACIEL PIRES DOS SANTOS MARINA DE ALMEIDA RINALDI CARVALHO EMEB - TARDE	65,44
378	2627801 MARIANE CRISTINA LINO BRANDO ITINERANTE	64,44
379	2627601 TAIANE SILVA MARQUES PEREIRA ITINERANTE	63,64
380	2567401 ALESSANDRA CONCEICAO DESTRO MARIA ITINERANTE	62,36
381	2740001 ANA CELY COTAIT ESTEVES ITINERANTE	62,20
382	2658001 VANESSA APARECIDA TEOFILO DE CARVALHO ITINERANTE	62,16
383	2656201 GABRIELA DE SOUZA PARDINI ITINERANTE	62,16
384	2657501 REGINA CELIA SAVINI ITINERANTE	61,96
385	2656001 FLAVIA LEILA DA SILVA ITINERANTE	60,96
386	2742201 IARA BEZERRA DE SA SOUZA ITINERANTE	60,76
387	2655701 BEATRIZ CASEMIRO ITINERANTE	60,64
388	2698801 GIOVANA CAMARGO SACCONI ITINERANTE	59,72
389	2743801 MARINA FORMIS DE OLIVEIRA ITINERANTE	58,90
390	2700901 TATIANE DARC BASTOS ISOMURA ITINERANTE	58,72
391	2741601 FABIANE VAZZOLER ITINERANTE	57,20
392	2657901 SOLANGE ADRIANA DE OLIVEIRA LOURENCO ITINERANTE	57,16
393	2655901 ELIZABETE MARIA DA SILVA MARTINS ITINERANTE	57,16
394	2657001 MARCIA REGINA LOPES ITINERANTE	57,12
395	2655601 ANGELITA BARBOSA DE FREITAS QUEIROZ ITINERANTE	57,12
396	2656801 KELLY CRISTINA FALASCO ITINERANTE	57,04
397	2656901 LUCINEIA DE SOUZA RODRIGUES ITINERANTE	57,04
398	2741201 CAROLINA MARQUES DEL ROSSO ITINERANTE	56,64
399	2916101 EMYLY KATHYURY KATAOKA ITINERANTE	56,08
400	2765401 ANA CLAUDIA PAULIELO MANOEL ANIBAL MARCONDES PREF EMEB - TARDE	55,08
401	2657301 PAULA REGINA RODRIGUES SILVA ITINERANTE	54,48
402	2777701 VALERIA FOSSA MURARI ITINERANTE	53,96
403	2780501 PRISCILA FERREIRA DA SILVA ITINERANTE	53,64



EDUCAÇÃO

Prefeitura do Município de Jundiaí

Relatório das Classificações

Remoção: 2020/1

Número da Classificação: 1

Área de Atuação: EDUCACAO INFANTIL, FUNDAMENTAL, JOVENS/AD E

Classif.	Código - Nome	Pontos
Unid. Origem - Período		
404	2703401 ANGELA GUT POLOTO ITINERANTE	53,08
405	2739701 AILZA GONCALVES BOA VENTURA ITINERANTE	52,20
406	2745601 THAIS ELIANE CHAVES BORTONI ITINERANTE	52,20
407	2744501 RENATA DA SILVA BORGES ITINERANTE	52,20
408	2744101 MONALISA STELA ALVARENGA SALERMO ITINERANTE	51,88
409	2699201 JAQUELINE FISCHER ANDREUCETTI ITINERANTE	49,84
410	2699101 HELENA CONSTANCA FERRAZ ITINERANTE	49,60
411	2743501 MARIA DO CARMO SANTOS ANTONELLI ITINERANTE	48,46
412	2698601 GABRIELA MARTINS RUFINO ITINERANTE	48,36
413	2740401 ANDERSON CAVALINI DIAS ITINERANTE	48,26
414	2699501 JULIANA MARCELA GOMES ITINERANTE	48,00
415	2742501 JULIANA BESERRA ITINERANTE	47,82
416	2751801 REGIANE PEREIRA RABELO ITINERANTE	47,70
417	2861101 DAMARIS SANTANA DOS SANTOS MOTTA ITINERANTE	47,44
418	2744001 MARLI APARECIDA SANTOS BRESSAN ITINERANTE	47,20
419	2741501 FABIANA PASSARIN FERREIRA TAKAHASHI ITINERANTE	47,20
420	2741301 ELIANE APARECIDA BOSCO LEMOS ITINERANTE	47,20
421	2744301 NATALIA CRISTINA DOS SANTOS SIQUEIRA POZ ITINERANTE	47,20
422	2744701 RITA DE CASSIA BRITO DOS SANTOS TAGLIAN ITINERANTE	47,16
423	2741801 FRANCIELE PARTEZANI ITINERANTE	47,16
424	2745001 ROSANGELA FABIANA SILVA MAGOGA ITINERANTE	46,84
425	2767301 SUSI ELAINE CRISTINA BARBOZA DE SOUZA ITINERANTE	46,26
426	2766601 MARCIA REGINA DE OLIVEIRA ITINERANTE	45,08
427	2765701 ERIKA ROSARIO FRANCO LEITE DA SILVA ITINERANTE	44,84
428	2779401 DEBORA DE FREITAS ALVES ANDRADE ITINERANTE	44,50
429	2775001 ALINE RAMOS ITINERANTE	43,96
430	2779101 CÂMILA APARECIDA DA SILVA GORERI MARLY DE MARCO MENDES PEREIRA EMEB - TARDE	43,28
431	2779201 CLAUDINEIA DA COSTA FARIA ITINERANTE	42,52
432	2811701 NOÉLIA FERNANDES DA SILVA PEDRO DE OLIVEIRA EMEB - TARDE	42,28
433	2742801 KÁTIA ARLINDA DOMINGOS DOS SANTOS MARLY DE MARCO MENDES PEREIRA EMEB - TARDE	42,20
434	2743101 LILIAN MARIA DE OLIVEIRA IVO DE BONA EMEB - TARDE	42,20

Prefeitura do Município de Jundiaí

Relatório das Classificações

Remoção: 2020/1

Número da Classificação: 1

Área de Atuação: EDUCACAO INFANTIL, FUNDAMENTAL, JOVENS/AD E

Classif.	Código - Nome	Pontos
Unid. Origem - Período		
435	2741001 CARLA RAFAELLA DOS SANTOS DEODATO JANSKI EMEB - TARDE	42,20
436	2743701 MARINA FERNANDA SANTOS ROZADO ITINERANTE	42,20
437	2741901 GIOVANA MONTICO BERDUSCO IVO DE BONA EMEB - TARDE	42,20
438	2740501 ANDRÉA CARLA TRINDADE BUENO ITINERANTE	42,20
439	2744901 ROSANGELA DE OLIVEIRA ITINERANTE	42,08
440	2783501 JULIANA LIMA DE BRITO ITINERANTE	42,04
441	2740101 ANA CLAUDIA RITTO MANOEL ANIBAL MARCONDES PREF EMEB - TARDE	41,64
442	2751601 JESSICA DOMINGOS ITINERANTE	41,44
443	2815301 THAIS APARECIDA SILVA ITINERANTE	41,40
444	2755301 RENATA MACEDO DA SILVA ADAMS ITINERANTE	41,08
445	2754801 GABRIELA SANTOS LEAL ITINERANTE	41,08
446	2740601 ANDREIA DOS REIS CAETANO SIMON ITINERANTE	41,00
447	2775701 CAROLINE PEREIRA LEALDINI TORELLI ITINERANTE	40,96
448	2799901 SILVIA APARECIDA JUVENCIO AGUIAR BEATRIZ BLATNER PUPO PROFA EMEB - TARDE	40,80
449	2755401 MAURA APARECIDA MAURICIO ITINERANTE	40,76
450	2766801 PRISCILA GRAZIELI DA SILVA OLIVEIRA ITINERANTE	40,08
451	2766001 GABRIELA LIMA E SILVA ITINERANTE	40,04
452	2756001 SILVIA CRISTINA DE OLIVEIRA IVO DE BONA EMEB - MANHA	39,96
453	2766301 JANAINA DE PAULA AP MOREIRA DE S ARAUJO ITINERANTE	39,92
454	2811501 DANIELE CRISTINE DA SILVA DEODATO JANSKI EMEB - MANHA	39,52
455	2780401 NATALI MARTINS BARBOSA ITINERANTE	38,60
456	2779701 ELIANA DOS SANTOS RUSSO GOES ANEZIO DE OLIVEIRA DOS SONHOS PROF EMEB - TARDE	38,36
457	2785901 VERA LUCIA DE SOUZA ALMEIDA TARALLO ITINERANTE	37,76
458	2783001 CARINA APARECIDA MARINHO SOUSA BARROS ITINERANTE	37,76
459	2808101 MARCIA ALVES DE OLIVEIRA IVO DE BONA EMEB - TARDE	37,68
460	2780701 SÔNIA MARTINS VIEIRA MARTINELLI ITINERANTE	37,24
461	2779601 ELAINE CRISTINE CORTEZ PEDRO DE OLIVEIRA EMEB - TARDE	37,16
462	2789201 SUELEN DE FATIMA GOMES BEATRIZ BLATNER PUPO PROFA EMEB - TARDE	36,96
463	2789501 VERA LUCIA FERREIRA DOS SANTOS MARINA DE ALMEIDA RINALDI CARVALHO EMEB - TARDE	36,84
464	2862701 APARECIDA DO CARMO FERNANDES CHEROTI ITINERANTE	36,80
465	2740901 BRUNA SOUSA TORRES ITINERANTE	36,52



EDUCAÇÃO

Prefeitura do Município de Jundiaí

Prefeitura do Município de Jundiaí

Relatório das Classificações

Relatório das Classificações

Remoção: 2020/1

Número da Classificação: 1

Área de Atuação: EDUCACAO INFANTIL, FUNDAMENTAL, JOVENS/AD E

Classif.	Código - Nome	Pontos
----------	---------------	--------

Unid.	Origem - Período	Pontos
466	2795401 LUISA YOSHIE YUBA ITINERANTE	36,44
467	2815101 KEYLA CRISTINA ZAMBON BAGINI ITINERANTE	36,42
468	2793601 CAMILA ROBERTA CALEGARI ITINERANTE	36,40
469	2793401 ANDRESSA ANDREIA RUIS MARETTI ITINERANTE	36,40
470	2862101 SCHEILA CASTRO WANDERLEY ITINERANTE	35,80
471	2804701 VILMA MOTA RODRIGUES ITINERANTE	35,32
472	2807401 LUCIANA CRISTINA MEDINA MARTINS ITINERANTE	34,96
473	2798001 DIANA RIBEIRO FERNANDES ITINERANTE	34,28
474	2809201 GERENALVA LUZ DE SOUSA TOLENTINO ITINERANTE	34,08
475	2808901 DANIELA PAULA HUMBERTO ITINERANTE	34,00
476	2863301 MARIA LUCIVANIA DA SILVA ITINERANTE	32,72
477	2814301 SANDRA REGINA SANTOS ITINERANTE	32,52
478	2928601 HELTON MENDES DE PAIVA ITINERANTE	32,28
479	2863001 MARIA ANGELA BORIM BARGUEIRAS ITINERANTE	31,88
480	2916901 JOELMA SA TELES DOS ANJOS FERREIRA ITINERANTE	31,12
481	2918901 MARINALDA CARDOSO DE CARVALHO ITINERANTE	30,92
482	2923101 JANICE RAQUEL SANCA GOMES ITINERANTE	29,82
483	2861501 ELENÍ BELINTANI PEREIRA ITINERANTE	27,44
484	2862001 LUCIANA LEITE LIMA ITINERANTE	26,24
485	2864201 JULIANA LUNA BUOSO RICARDO ITINERANTE	25,78
486	2863101 EDNA CRISTINA ESTEVAM ITINERANTE	25,56
487	2869701 JENNIFER CRISTINA DA SILVA ITINERANTE	24,08
488	2869401 BIANCA MACEDO DA SILVA ITINERANTE	23,88
489	2870801 TATIANE TEIXEIRA DO VALLE ITINERANTE	23,60
490	2870101 LUCIANA COSTA ITINERANTE	23,56
491	2861901 LILIAN BARROS IZIDORO ITINERANTE	22,44
492	2861201 DANIELE GRECCO ITINERANTE	22,44
493	2861601 ELIANE JOSEFA DA SILVA CANDIDO PEDRO DE OLIVEIRA EMEB - TARDE	22,44
494	2861401 DENISÉ CARVALHO DA SILVA ITINERANTE	22,40
495	2863601 SIMONE SUELI BENITTO MOREIRA ITINERANTE	21,88
496	2863501 ROSILENE DO NASCIMENTO DE SOUZA ITINERANTE	21,88

Remoção: 2020/1

Número da Classificação: 1

Área de Atuação: EDUCACAO INFANTIL, FUNDAMENTAL, JOVENS/AD E

Classif.	Código - Nome	Pontos
----------	---------------	--------

Unid.	Origem - Período	Pontos
497	2861801 LESLI MORAES LUCIO DA SILVA ITINERANTE	21,76
498	2863401 MARIARA CANDIDO BARBOSA ITINERANTE	21,64
499	2864101 CHARLENE APARECIDA SILVA D DELLA CROCE ITINERANTE	21,60
500	2860801 CINTIA VANESSA GOMES ITINERANTE	21,24
501	2915901 DANIELE FRANCO ITINERANTE	21,12
502	2917601 PAULA ESPINDOLA MIELKE DOMINGUES ITINERANTE	21,12
503	2877101 LAIZE MARIA VIEIRA DA SILVA ITINERANTE	20,72
504	2923201 JOSE MAURO DE CAMARGO ITINERANTE	19,80
505	2869801 JESSICA BRUNO ROZIN ITINERANTE	19,08
506	2869601 ELLEN SARA ROSA VIEIRA DA CUNHA ITINERANTE	19,08
507	2871001 VANESSA SANCHES MEIRELES ITINERANTE	16,84
508	2917001 KATIA DE LURDES LUIS FREDO ITINERANTE	16,12
509	2917201 LEANDRO ROBERTO CARNEIRO ITINERANTE	16,12
510	2910201 SILVANA SALES PURCINO SIMOES ITINERANTE	13,16
511	2915801 CATIA SANTOS DANTAS DE SOUSA ITINERANTE	12,44
512	2915601 CAMILA DE ALMEIDA TEREZAN ITINERANTE	12,44
513	2918001 TAMIRIS EUSEBIO DOS SANTOS ITINERANTE	11,72
514	2916001 ELAINE BARROSO DOS SANTOS ITINERANTE	11,12
515	2923901 LUANA WELTER MACHADO ITINERANTE	9,52
516	2914101 LUANA VALVERDE BOCCHINO ITINERANTE	7,28
517	2928701 MERCEDES GALVAO MARIANO MOLENA ITINERANTE	7,28
518	2917401 MIRIANI ROSA CONRADO BENDINSKAS ITINERANTE	6,12
519	2917101 KATIA REGINA DE SOUZA OLIVEIRA ITINERANTE	6,12
520	2915701 CAROLINA DE FREITAS SOUSA DOS SANTOS ITINERANTE	6,12
521	2916401 GABRIELA TELES FERNANDES BARRETO ITINERANTE	6,12
522	2916501 GEISA FOUAD SARKIS ITINERANTE	6,12
523	2917301 LUCILA LARANJEIRA DE MELLO ITINERANTE	5,96



CASA CIVIL

EXTRATO

TERMO ADITIVO I CONVÊNIO nº 09/2019 que entre si celebram o MUNICÍPIO DE JUNDIAÍ e o HOSPITAL DE CARIDADE SÃO VICENTE DE PAULO

PROCESSO: nº 7.380-7/2019

OBJETO: Em decorrência do disposto no item I deste Termo, com respaldo na regular apuração levada a efeito pela UGPS/DRS e no inciso II da Cláusula Décima Oitava do ajuste celebrado, o MUNICÍPIO pagará ao CONVENIADO a importância de R\$ 8.470.056,01 (oito milhões, quatrocentos e setenta mil, cinquenta e seis reais e um centavo) no ato da assinatura do presente Termo.

As despesas decorrentes do presente aditamento correrão à conta da dotação: 14.01.10.302.0191.2190.33.90.39.00.0000.

ASSINATURA: 13/11/2019.

TV EDUCATIVA E TECNOLÓGICA DE JUNDIAÍ

ATO NORMATIVO Nº 09 DE 11 DE NOVEMBRO DE 2019.

MÔNICA GROPELO Superintendente da FUNDAÇÃO TELEVISÃO EDUCATIVA DE JUNDIAÍ - FTVE, Jundiaí, Estado de São Paulo, no uso de suas atribuições legais;

Considerando o disposto no artigo 4º da Lei Municipal nº 9.118 de 14/12/2018, Lei Federal nº 4.320/64 e Decreto Municipal nº 27.270 de 16/01/18;

Considerando a necessidade de suplementação de verba para atender despesas com prestação de serviço (locação de software)

RESOLVE:

Artigo 1º - Fica aberto no orçamento da Fundação Televisão Educativa de Jundiaí - FTVE, um crédito adicional suplementar no valor de R\$ 30.000,00 (Trinta mil reais), na seguinte dotação orçamentária:

55.01.04.122.0190.8551 - Gestão Op. Atividade Administrativa.

3.3.90.40.00 – Serv. Tec. de Inform. e Comunicação

0000 – Própria

TOTAL R\$ 30.000,00

Artigo 2º - A cobertura do crédito de que trata o art. 1º, far-se-á com a seguinte dotação do orçamento corrente:

I – Anulação parcial da(s) seguinte (s) dotação (ões) do orçamento vigente

55.01.04.122.0190.8551 - Gestão Op. Atividade Administrativa

3.3.90.39.00 – Outros Serv.de Terceiros P. Jurídica

0000 – Própria

TOTAL R\$ 30.000,00

Artigo 3º - Este Ato Normativo entrará em vigor na data de sua publicação, revogadas as disposições em contrário.

Fundação Televisão Educativa de Jundiaí – FTVE

MÔNICA GROPELO
Superintendente - FTVE

MOBILIDADE E TRANSPORTE

EDITAL UGMT 02/2019 de 12/11/2019

(Lei nº 8683/16, subseção XIV, art. 156)

Eng. Silvestre Eduardo Rocha Ribeiro, Gestor de Mobilidade e Transporte, no uso de suas atribuições legais, considerando:

- 1) Os termos da subseção XIV, da Lei nº 8683/16, de 07 de julho de 2016;
- 2) As informações contidas no processo administrativo nº 23.811-1/2019 (RIT);

FAZ SABER QUE, o processo administrativo nº 23.811-1/2019, que trata do Relatório de Impacto de Trânsito (RIT) da **PICOLOTUR TRANSPORTES TURISTICOS LTDA**, permanecerá no Expediente Técnico da **Unidade de Gestão de Mobilidade e Transporte** (UGMT), aguardando contestação pública, nos termos da Lei nº 8683/16, de 07 de julho de 2016, §1º do artigo 164.

As contestações deverão ser apresentadas no prazo de 15 (quinze) dias corridos a contar da publicação deste Edital e serão anexadas no referido processo, devendo conter, no mínimo: a identificação, assinatura e meio de contato do autor, a contestação e respectiva justificativa de modo objetivo.

Segue anexo a este Edital o Parecer Técnico elaborado pela equipe técnica municipal, baseado no Relatório de Impacto de Trânsito (RIT) elaborado pelo empreendedor e o Parecer Conclusivo de responsabilidade da Administração Pública, baseado nas análises dos impactos identificados.

Para que não se alegue ignorância faz baixar o presente Edital que será publicado na Imprensa Oficial do Município e afixado em local de costume.

Unidade de Gestão de Mobilidade e Transporte, em 12 de novembro de dois mil e dezenove.

Silvestre Eduardo Rocha Ribeiro
Gestor de Mobilidade e Transporte

PARECER TÉCNICO - ANÁLISE TÉCNICA DA ADMINISTRAÇÃO PÚBLICA

Este parecer tem o objetivo de analisar e concluir sobre os impactos positivos e negativos que este empreendimento poderá conferir à sua vizinhança, restando à observância da legislação urbanística a cargo do Departamento de Licenciamento de Obras e Instalações, da Unidade de Gestão Planejamento Urbano e Meio Ambiente no momento da aprovação dos projetos.

1 - Geração de Tráfego e Demanda por Transporte Público

Trata-se o presente de conclusão de análise técnica de Relatório de Impacto de Trânsito referente a regularização de recuos, demolição parcial, transformação de uso de galpão industrial para venda de veículos, mecânica, funilaria, escritório e ampliação conforme categorias de uso N.R. 1.5, 4.3, 7 e 9.3, conforme Lei 8686/16.

1-Do Projeto:

O empreendimento será instalado em uma área com 4.625,54m² e área total construída equivalente a 2.191,40m², conforme projeto anexo a folha nº 80, do referido processo.

O empreendimento está localizado na Avenida Professora Maria do Carmo Guimarães Pellegrini, nº 300, Bairro do Retiro em Jundiaí-SP, de propriedade de SUL SILE ADMINISTRAÇÃO DE BENS E PARTICIPAÇÕES LTDA E IDEAL SILE ADMINISTRAÇÃO DE BENS PRÓPRIOS E PARTICIPAÇÕES LTDA.

Foram previstas em área interna um total de 85 vagas de autos, entre elas vagas para clientes, funcionários, vagas especiais, etc.

Verificou-se também que a área é afetada por diretrizes viárias municipais visando o alargamento da Avenida Professora Maria do Carmo Guimarães Pellegrini.

2- Uso e Atividades:

A proposta do empreendimento contempla, em suas atividades, serviços administrativos (N.R. 4.3), atividade preponderante a qual, compreende salas de escritórios e reuniões para o pessoal administrativo das empresas coligadas: Piccolotur, Alitur, Taipastur, Andrade Transportes, TP Locação e TP Car.

O corpo administrativo é composto por diretoria, departamento de documentação, departamento jurídico, contabilidade, tecnologia de informação, comércio e pregões eletrônicos, recursos humanos, recepção, financeiro, segurança do trabalho, etc. Estas atividades são atualmente



MOBILIDADE E TRANSPORTE

desenvolvidas em imóvel locado, localizado à Rua Ângelo Mazzuia, 55 - Jardim Paris – Jundiaí.

Locações de veículos (N.R. 9.3), a empresa TP Locação atua no segmento de aluguel mensal de veículos para empresas, e não possui varejo. As negociações deste serviço são feitas nas sedes das empresas clientes, e as locações são em contratos continuados com faturamento mensal. Os veículos são entregues diretamente nos clientes. No local haverá espaço para poucos carros reserva, para substituição em caso de pane ou acidente, e, eventualmente, pequenos reparos;

Exposição de veículos para comercialização (N.R. 1.5): a empresa TP Car comercializa veículos usados das empresas de transporte do grupo, para fins de renovação da frota. No local ficarão expostos alguns modelos, a título de mostruário de um exemplar do lote. Os lotes de veículos disponíveis para esta atividade permanecem na filial de Várzea Paulista, onde se localiza a garagem e oficinas de manutenção. As vendas de veículos são feitas por internet pelo site <http://www.tpcarros.com.br/> e leilões digitais.

Convém ressaltar que as operações com veículos são baseadas em 220, Várzea Paulista – SP, em terreno de 15.293 m², e área de pátios para guarda de veículos, oficinas mecânica e elétrica, troca de veículos, funilaria e pintura, que atendem a toda frota das em

2- Do relatório:

O estudo de capacidade viária verificou os níveis de saturação e os níveis de serviços atuais e após a instalação do empreendimento das principais vias e interseções utilizadas para as rotas de chegada e saída, baseando-se no deslocamento natural do fluxo, extraído das contagens veiculares. De acordo com o estudo de geração de viagens, que se baseou na pesquisa de demanda de empreendimento do mesmo grupo, conforme planilhas anexas ao relatório, as quais consideraram nesta pesquisa o deslocamento das populações fixas e flutuantes, perfazendo uma estimativa média diária de viagens conforme discriminado na tabela a seguir:

Funcionários					
Num. de acessos/dia	Entrada	horário	Saída	horário	
27	7	as 8hs	20	17	as 18hs
28	Maior número de acessos/hora				
Motoristas					
Num. de acessos/dia	Entrada	horário	Saída	horário	
2	8	as 9hs	1	18	as 19hs
3	Maior número de acessos/hora				
Pedestres					
Num. de acessos/dia	Entrada	horário	Saída	horário	
14	8	as 9hs	10	18	as 19hs
12	Maior número de acessos/hora				
Visitantes					
Num. de acessos/dia	Entrada	horário	Saída	horário	
1	8	as 9hs	1	9	as 10hs
1	Maior número de acessos/hora				
Prestadores de serviços					
Num. de acessos/dia	Entrada	horário	Saída	horário	
1	8	as 9hs	1	10	as 11hs
1	Maior número de acessos/hora				
24	Total de viagens de acessos/hora				
12	Total de viagens de pessoas/hora				

Tabela 01

De acordo com os cálculos de capacidade viária, observa-se, que as intersecções A e C, (Av. Prefeito Luis Latorre x Rua Aurora Germano de Lemos) e (Rua Aurora Germano de Lemos x Rua do Retiro), apresentaram níveis de serviço acima dos limites recomendados, antes da implantação do empreendimento fator que indica a necessidade de ações mitigadoras que precisam de simulações e monitoramento. Com a implantação do empreendimento, observa-se que esta situação permanece no mesmo patamar sem alterações significativas no atraso das viagens e nos níveis de saturação. Vale ressaltar que estas rotas, são utilizadas como vias de passagem dos pólos geradores da região, assim como para acesso a Rodovia. As demais intersecções não apresentaram alterações significativas.

Seção	Mec.	Volúme Atual	Sem Empreendimento		Com Empreendimento		
			Taxa ocupação	N.S.	Volúme Atual/Imp.	Taxa ocupação	N.S.
A	19-20+21+22	1859	0,87	F	1895	0,89	F
B	23+24+25	2548	0,78	D	2675	0,80	D
C	26+27+28	2578	0,88	F	2626	0,82	F
D	29+30+31+32+33+34	896	0,39	B	923	0,40	B
E	35+36+37	1256	0,36	B	1263	0,35	B
F	38+39	684	0,36	A	705	0,36	A

Tabela 02 – Níveis de serviço

3-Transporte público:

De acordo com o estudo, observou-se que a região é servida por um único ponto de parada do transporte público, instalado próximo ao empreendimento. Verificou-se também a estimativa de novos usuários para esse modal segue a

proporção especificada na tabela 03, e que o ponto de parada do transporte público mais próximo possui abrigo e as calçadas estavam pavimentadas em boas condições.

Pedestres:				
	Entrada	horário	Saída	horário
Num. de acessos/dia	14		14	
Maior número de acessos/hora	12	8 as 9hs	10	18 as 19hs

Tabela 03 – Estimativa de demanda (transporte público)

4-Descrição das contrapartidas, mitigações e condições de viabilidade para instalação do empreendimento, referentes a trânsito e transporte:

Contrapartidas:

A-Fornecimento de equipamentos que sejam necessários e emergenciais para melhoria do tráfego no Município:

Base XPS 8930 – (01) unidade:

-Processador, Processador Intel® Core™ i7-9700 (3.0 até 4.7 GHz

com turbo boost, cache de 12 MB), 9ª geração;

-Placa de vídeo pny quadro p2000 5gb gddr5 160-bit, vcqp2000-porpb;

Especificações:

Marca

PNY

Modelo

VCQP2000-PORPB

Núcleos CUDA

1024

Memória

5 GB, GDDR5, 160 bits

Largura de banda

140 GB/s

Consumo Máximo

75W

Solução Térmica

Ativa

Conexões

4 x DP 1.4

DisplayPort com Audio

Suporte HDCP 2.2

Suporte a tecnologia NVIDIA Mosaic²

Suporte as tecnologias Iray e MentalRay

Conexões Simultâneas

4 diretas, 4 DP 1.4 Multi-Stream

Resoluções de Display

4x 4096x2160 @ 60Hz

4x 5120x2880 @ 60Hz

APIs Gráficas

Shader Model 5.1

OpenGL 4.5³ DirectX 12.0 (4)

Vulkan 1.0³

APIs Computacionais

CUDA

DirectCompute

OpenCL

Formato

4.4" H x 7.9" L, Single Slot

-Memória de 16GB, (2x8GB) DDR4, 2666MHz;

-Disco rígido de 1TB (SSD);

-Teclado e mouse Dell, KM636, sem fio, em português (Brasil), ABNT 2;

-Placa de som integrada 5.1, com "Wave Maxx Audio" Pro;

-Windows 10 home, 64 bits, Português (Brasil);

-Leitor de CD/DVD/BLU-RAY;

-Driver Wireless DW 1810, Wireless 1810;

-USB;

-Nobreak 1500va 5 tomadas bivolt.

Monitor de vídeo (02 unidades):

-Marca Samsung

-Tipo de Monitor LED

-Tamanho da tela 28" (16:9)

-Resolução Máxima 3840x2160

-Pixel Pitch 0.16(H) x 0.16(V)mm

-Brilho 370cd/m2

-Contraste Mega 8 DCR (Static 1000:1)

-Ângulo de Visão 170°;160°

-Tempo de resposta 1ms

-Conexões(1 Display Port; 2 HDMI Version 2.0; 1 Headphone)



MOBILIDADE E TRANSPORTE

-Cor do Produto Preto
-Voltagem Bivolt
-Cabo Displayport, 1 Cabo HDMI, --1 Cabo de Alimentação e Fonte Externa, -Guia de Instalação ;

Observações: Incluir instalação e montagem no local de entrega.

Notas:

-Recomenda-se que o alvará de execução do empreendimento seja fornecido somente após a assinatura do termo de compromisso e que a emissão do habite-se esteja vinculada ao atendimento da ação prevista no item 04;

Observações gerais:

-Conforme descrito no item 01, do relatório de impacto de trânsito, as atividades a serem instaladas não farão operações de carga e descarga, pois estas já ocorrem em outro empreendimento do mesmo grupo, sendo vetada qualquer operação desta natureza neste local.

-Os portões do empreendimento permanecerão abertos nos dias e períodos de funcionamento, de forma a se evitar acúmulo veicular na via pública interferindo no fluxo de passagem.

PARECER CONCLUSIVO – UGMT

Diante das atribuições da UGMT conforme Art. 156, Lei nº 8683/16, de 07 de julho de 2016, aprova-se o Relatório de Impacto de Trânsito (RIT), referente a regularização de recuos, demolição parcial, de transformação de uso de galpão industrial para venda de veículos, mecânica e funilaria, escritório e ampliação conforme categorias de uso N.R. 1.5, 4.3, 7 e 9.3, conforme Lei 8686/16 na Avenida Professora Maria do Carmo Guimarães Pellegrini, nº 300, Bairro do Retiro em Jundiaí-SP.

Silvestre Eduardo Rocha Ribeiro
Gestor de Mobilidade e Transporte

PROTOCOLO DA DEFESA DA AUTUACAO

DEFERIDO Data: 13/11/2019

01315/2019	01315/2019
01313/2019	01313/2019
01307/2019	01307/2019
01232/2019	01232/2019

INDEFERIDO Data: 13/11/2019

01314/2019	01314/2019
01311/2019	01311/2019
01309/2019	01309/2019
01304/2019	01304/2019
01302/2019	01302/2019
01301/2019	01301/2019
01299/2019	01299/2019
01298/2019	01298/2019
01295/2019	01295/2019
01294/2019	01294/2019
01291/2019	01291/2019
01289/2019	01289/2019
01264/2019	01264/2019
01261/2019	01261/2019
01225/2019	01225/2019
01138/2019	01138/2019
01056/2019	01056/2019

FEBRE AMARELA



Jundiaí é área de risco de transmissão de febre amarela, por isso, é fundamental que todos sejam vacinados.

A febre amarela é transmitida por mosquitos. A vacinação está disponível nos postos de saúde.



JUNDIAÍ NÃO REGISTRA CASOS SUSPEITOS OU CONFIRMADOS DA DOENÇA EM HUMANOS.

VACINE-SE CONTRA A **FEBRE AMARELA**

PREFEITURA DE OLHO NO SEU BEM-ESTAR



JUNDIAÍ
PREFEITURA



**APP JUNDIAÍ
A PREFEITURA A UM TOQUE DE VOCÊ
BAIXE AGORA**



**TELEFONES
ÚTEIS**



**ACOMPANHE A PREFEITURA
NAS REDES SOCIAIS.**



**SERVIÇOS AO
CIDADÃO**



**JUNDIAÍ
PREFEITURA**