IMPRENSA OFICIAL

PODER EXECUTIVO

JUNDIAÍ

PREFEITURA

06 DE DEZEMBRO DE 2019

EDIÇÃO 4646

JUNDIAÍ
PREFEITURA

SUMÁRIO

PODER EXECUTIVO

Administração....03 a 09
Leis....10 e 11
Decretos....11
Negócios Jurídicos e Cidadania....11 a 40
Gestão de Pessoas....40 a 42
Governo e Finanças....42
Iprejun....42 e 43
Cijun....43 e 44
Dae....44 a 46
Promoção da Saúde....46 a 61
Esef....61 e 62
Faculdade de Medicina de Jundiaí....62 e 63
Planejamento Urbano e Meio Ambiente....63 a 67
Infraestrutura e Serviços Públicos....67 e 68
Mobilidade e Transporte....68
Educação....68 a 74
Cultura....74 a 79
TV Educativa e Tecnológica de Jundiaí....79
Fundação Casa da Cultura....80
Assistência e Desenvolvimento Social....80
Fumas....80 a 83

INEDITORIAL

Ineditorial....83

PODER LEGISLATIVO

Poder Legislativo....84 a 110

OUTROS DETALHES ACERCA DOS PROCEDIMENTOS DE COMPRAS, CUJO RESUMO DO ATO ESTÁ SENDO PUBLICADO NESTA EDIÇÃO NOS TERMOS DA LEGISLAÇÃO VIGENTE, ESTÃO NO SITE www.jundiai.sp.gov.br – LINK "COMPRA ABERTA" (NO CASO DE COMPRAS ELETRÔNICAS) OU NOS RESPECTIVOS PROCESSOS ADMINISTRATIVOS.

MUNICÍPIO DE JUNDIAÍ

EDITAL Nº 043, de 02 de dezembro de 2.019 TOMADA DE PREÇOS Nº 033/19 ÓRGÃO: Município de Jundiaí OBJETO: Execução de obra de recapeamento asfáltico de trechos das ruas Cândido Portinari, Antônio Francisco Lisboa e Almeida Júnior, situado no Recanto IV Centenário/ Gramadão, nesta cidade, entre empresas cadastradas detentoras do Certificado de Registro Cadastral (C.R.C.) neste Município ou no SICAF (Sistema de Cadastramento Unificado de Fornecedores – do Governo Federal) DISPONIBILIDADE DO EDITAL NA ÍNTEGRA: o edital (grátis) na íntegra, com todos os seus anexos, encontra-se disponível no "site" www.jundiai.sp.gov.br (acessar o link "Licitações/Compra Aberta" – Consulta de Licitações – Tomada de Preços) ou mediante pagamento de R$ 10,00 (dez reais), no Paço Municipal "Nova Jundiaí", Departamento de Compras Governamentais – 4º andar – Ala Norte, de 2ª a 6ª feira, das 09:00 às 18:00 horas. VISITA TÉCNICA: agendamento prévio, no horário das 09:00 às 16:00 horas, pelo telefone (11) 4589-8471, no período de até 01 (um) dia antes da data da entrega dos envelopes ENCERRAMENTO: 06 de janeiro de 2.019, às 09:30 horas. ABERTURA: 10:00 horas do mesmo dia.

ALEXANDRE CASTRO NUNES
Diretor do Departamento de Compras Governamentais

EDITAL DE APREENSÃO Nº. 02 DE 04 DE DEZEMBRO DE 2019

O Gestor Adjunto de Administração do Município de Jundiaí – Estado de São Paulo, no uso de suas atribuições legais.
FAZ SABER que foi apreendido 08 (oito) animais equinos, sendo: um cavalo de pelagem branco no bairro Santa Gertrudes, guia de apreensão nº 04/2019, um mula de pelagem turdilha no bairro Santa Gertrudes, guia de apreensão nº 05/2019, um burro pelagem curta no bairro Cidade Nova I, guia de apreensão nº06/2019,um cavalo de pelagem alazão no bairro Almerinda Chaves, guia de apreensão nº 07/2019, um ansino pelagem branca no bairro Varjão, guia de apreensão nº08/2019, um potro turdilho no bairro do Varjão, guia de apreensão nº 13/2019, um potro de pelagem baio no bairro do Varjão, guia de apreensão nº14/2019, um cavalo de pelagem alazão, no bairro do Almerinda Chaves, guia de apreensão nº 16/2019, uma égua de pelagem turdilha, no bairro Santa Clara, guia de apreensão nº17/2019, uma égua turdilha, no bairro Santa Clara, guia de apreensão nº 18, por vagar em abandono em vias públicas e recolhido.
FAZ SABER, ainda, que caso o animal não seja retirado no prazo de CINCO (05) dias úteis, a contar da data de publicação deste, com o consequente pagamento das multas e outras despesas legais cabíveis, será levado a leilão em hasta pública.
Para que não se alegue ignorância, faz baixar o presente Edital, que será publicado na Imprensa Oficial do Município.

ELOI DE CASTRO NETO
Departamento de Logística e Suplemento

PRORROGAÇÃO

CONCORRÊNCIA Nº 011/19 - Contratação de empresa para prestação de serviços de manutenção mecânica e elétrica de veículos pesados da unidade de gestão de infraestrutura e serviços públicos, compreendendo mão de obra especializada e fornecimento de peças.
Processo Administrativo 32.746-8/19.
I - Fica prorrogada a data de entrega e abertura dos envelopes da Concorrência em epígrafe, conforme abaixo:
ENTREGA DOS ENVELOPES: até 08 de janeiro de 2.020, às 9h30 horas, no Paço Municipal "Nova Jundiaí", Departamento de Compras Governamentais – 4º. Andar – Ala Norte.
ABERTURA: 10h00 horas do mesmo dia.

Jundiaí, 05 de dezembro de 2019
ALEXANDRE CASTRO NUNES
Diretor do Departamento de Compras Governamentais

ATO DE ADJUDICAÇÃO
de 05 de dezembro de 2019

Pregão Eletrônico nº 322/19 – Aquisição de sonda uretral nº 12, sob o Sistema de Registro de Preços, destinados à Unidade de Gestão de Promoção da Saúde.
Processo Administrativo nº 32.543-9/19.
Face ao que consta dos autos, após análise da documentação de habilitação, manifestação da Unidade de Gestão de Promoção da Saúde acerca da análise técnica do catálogo e amostra e, considerando que não houve intenção de recurso no prazo concedido, RESOLVEMOS:
I – DESCLASSIFICAR as propostas das empresas CIRÚRGICA SÃO JOSÉ LTDA (cota principal), SOMA/SP PRODUTOS HOSPITALARES LTDA (cota principal), CUIDA PRODUTOS PARA A SAÚDE EIRELI (cota principal e reservada), NACIONAL COMERCIAL HOSPITALAR S.A. (cota principal), VITAL HOSPITALAR COMERCIAL LTDA (cota principal), FARMA 2 PRODUTOS PARA SAÚDE LTDA EPP (cota principal e reservada), CBS MÉDICO CIENTÍFICA S/A (cota principal), OCEAN PRODUTOS HOSPITALARES LTDA EPP (cota principal), MEDIMPORT COMÉRCIO DE PRODUTOS HOSPITALARES EIRELI-EPP (cota principal), RHODES DISTRIBUIDORA DE MATS. HOSPITALARES LTDA-EPP (cota reservada), RCV DO BRASIL EIRELI-ME (cota reservada) e HAVERIM COMERCIAL LTDA (cota reservada) no tocante ao item 01, por desatender ao edital no tocante ao pleno atendimento do produto.
II - ADJUDICAR o objeto da presente licitação à empresa abaixo, por atender às exigências do edital, inclusive quanto aos requisitos de habilitação:
- CIRÚRGICA UNIÃO LTDA: Item 01 (cota principal e reservada).

ÁGATHA KARNER
Pregoeira

ATO DE ADJUDICAÇÃO
de 04 de dezembro de 2019

Pregão Eletrônico nº 301/19 – Fornecimento de bolsa para colostomia/ ileostomia e protetor de estoma "stoma cap", sob o Sistema de Registro de Preços. Processo Administrativo nº 31.488-8/19.
Face ao que consta dos autos, após análise da documentação de habilitação, da análise da Unidade de Gestão de Governo e Finanças/ DO/UAF acerca dos documentos de qualificação financeira e da análise da Unidade de Gestão de Promoção da Saúde acerca do documento técnico e da amostra, da concessão de descontos e, considerando que não houve intenção de recurso no prazo concedido, RESOLVEMOS:
I – INABILITAR a empresa COMERCIAL CIRÚRGICA RIOCLARENSE LTDA, por deixar de apresentar a documentação de habilitação exigida no Edital no prazo legal concedido;
II – DESCLASSIFICAR propostas das empresas CIRÚRGICA CALIFÓRNIA EIRELI ME (itens 02, 05, 06 e 08 – cotas reservadas) e ARAMED COMERCIAL HOSPITALAR EIRELI ME (itens 05, 06 e 07 – cotas reservadas), nos termos do item 7.2.1., "a", do Edital, por apresentarem valores superiores a 10% em relação aos menores valores finais das cotas principais, LABORATÓRIOS B. BRAUN S/A (item 07 – cota principal), por deixar de apresentar a amostra, desatendendo o item 5.1. do Anexo I e CIRÚRGICA CALIFÓRNIA EIRELI ME (item 04 – cota reservada), por ofertar produto que não atende as especificações exigidas no Edital.
III – ADJUDICAR o objeto da presente licitação às empresas abaixo, por atenderem às exigências do edital, inclusive quanto aos requisitos de habilitação e técnico:
- CIRÚRGICA CALIFÓRNIA EIRELI ME: Itens 01 e 09 (cotas principais e reservadas);
- BMD COMÉRCIO DE PRODUTOS MÉDICOS LTDA: Itens 02, 05, 06 e 08 (cotas principais e reservadas);
- MAX MEDICAL COMÉRCIO DE PRODUTOS MÉDICOS E HOSPITALARES LTDA: Itens 03 e 04 (cotas principais e reservadas);
- COLOPLAST DO BRASIL LTDA: Item 07 (cota principal e reservada).

ÁGATHA KARNER
Pregoeira

ATO DE ADJUDICAÇÃO
de 05 de dezembro de 2019

PREGÃO ELETRÔNICO Nº 368/19 – Aquisição de medicamentos (bezafibrato, diidroergocristina mesilato e outros), para atendimento a Mandados Judiciais.
Processo nº 35.010-6/19
Face ao que consta dos autos, após análise da documentação apresentada, e considerando que não houve intenção de recurso no prazo legal concedido, RESOLVEMOS:
I – Declarar DESERTOS os itens de 01, 02, 03, 04, 08, 09, 10, 11, 13, 14, 15, 16, 19, 21, 22, 23 e 24, devido a ausência de propostas.
II – ADJUDICAR o objeto da presente licitação à empresa abaixo, por apresentar o menor preço e atender às exigências do edital, inclusive quanto aos requisitos de habilitação:
PROVIP DISTRIBUIDORA HOSPITALAR LTDA-EPP: Itens 05, 06, 07,

12, 17, 18, 20 e 25.

NEURI JOSE ANZOLIN
Pregoeiro

ATO DE CLASSIFICAÇÃO E ADJUDICAÇÃO

TOMADA DE PREÇO Nº 002/2019 – Reforma do ambulatório de moléstias infectocontagiosas – UGPS.
Processo Administrativo nº 15.309-6/19
A CMHJL – Comissão Municipal de Habilitação e Julgamento de Licitações, do Município de Jundiaí, Estado de São Paulo, no uso de suas atribuições legais, reunida nesta data,
Considerando a análise técnica das propostas pela Unidade de Gestão de Infraestrutura e Serviços Públicos, às fls. 760/762;
Considerando a realização de diligência para a empresa Construtora Nova Real Ltda EPP, às fls. 763/764 e 765/777, bem como a análise técnica da diligência, conforme fl.778;

RESOLVE:
a) CLASSIFICAR as propostas das empresas habilitadas, conforme segue:

	EMPRESA	PROPOSTA
1ª	Construtora Nova Real Ltda EPP	R$ 840.796,64
2ª	RW Engenharia Eireli	R$ 851.489,24
3ª	Construtora Joia Brasill Ltda EPP	R$ 859.817,73
4ª	Romme Construtora Ltda EPP	R$ 859.818,64
5ª	L&T Empreendimentos e Construções Ltda	R$ 1.011.551,43

b) ADJUDICAR o objeto desta licitação à empresa Construtora Nova Real Ltda EPP por ofertar o menor preço e atender às cláusulas editalícias.
O prazo de lei para interposição de recurso é de 5 (cinco) dias, a contar desta publicação.

Jundiaí, 05 de dezembro de 2019.
EMILY SCAPINELLI VAZ
NEURI JOSÉ ANZOLIN
LAÉRCIO BARADEL
ÉRIKA MELATO FRARE ROVERI
ELIETE BRUZA MOLINO

ATO DE CLASSIFICAÇÃO E ADJUDICAÇÃO

TOMADA DE PREÇO Nº 011/2019 – Construção de cobertura de quadra poliesportiva na EMEB Oscar Augusto Guelli, localizado na Av. João Batista Spiandorello, n.º 2.151, bairro da Roseira, nesta cidade.
Processo Administrativo nº 25.800-2/19
A CMHJL – Comissão Municipal de Habilitação e Julgamento de Licitações, do Município de Jundiaí, Estado de São Paulo, no uso de suas atribuições legais, reunida nesta data,
Considerando a análise técnica das propostas pela Unidade de Gestão de Infraestrutura e Serviços Públicos às fls. 689/691;
Considerando a realização de diligência para a empresa Limaeng Engenharia e Construções Ltda, às fls. 692//696, bem como a análise técnica com a diligência, conforme fl.697;
RESOLVE:
a) CLASSIFICAR as propostas das empresas habilitadas, conforme segue:

	EMPRESA	PROPOSTA
1ª	Limaeng Engenharia e Construções Ltda	R$ 412.328,40
2ª	RW Engenharia Eireli	R$ 429.865,22
3ª	L&T Empreendimentos e Construções Ltda	R$ 431.532,45
4ª	Açovia Ind. e Com. De estruturas metálicas e pré moldados de concreto Eireli	R$ 446.560,16
5ª	SP Enge Construtora Ltda	R$ 467.507,71

b) ADJUDICAR o objeto desta licitação à empresa Limaeng Engenharia e Construções Ltda por ofertar o menor preço e atender às cláusulas editalícias.
O prazo de lei para interposição de recurso é de 5 (cinco) dias, a contar desta publicação.

Jundiaí, 05 de dezembro de 2019.
EMILY SCAPINELLI VAZ
NEURI JOSÉ ANZOLIN
LAÉRCIO BARADEL
ÉRIKA MELATO FRARE ROVERI
ELIETE BRUZA MOLINO

RESUMO DO DESPACHO DE ADJUDICAÇÃO DA CHEFE DA DIVISÃO DE COMPRAS

Convite nº 105/19
Processo nº 34.618-7/19
Órgão Gestor: Unidade de Gestão de Mobilidade e Transporte
Objeto: Contratação de empresa especializada para prestação de serviços de manutenção elétrica em veículo leve, compreendendo mão de obra especializada e fornecimento de peças e acessórios de reposição originais.
Face o que consta os autos, resolvemos:
I - CLASSIFICAR as propostas das empresas abaixo por atenderem às exigências da carta convite:
1ª Octávio Marassutti EPP: Valor Global de R$ 41.500,00;
2ª Marcos José Lorenti EIRELI: Valor Global de R$ 44.360,00;
II - ADJUDICAR o objeto desta licitação à empresa OCTÁVIO MARASSUTTI EPP por ofertar o menor preço global e atender as exigências do Edital.

DESPACHO DE HOMOLOGAÇÃO

UGPS, em 04 de dezembro de 2019.
Face ao que consta dos autos, de acordo com o Decreto nº. 26.781 de 17.01.17, alterado pelo Decreto Municipal nº 26.857/17, HOMOLOGO o CONVITE OBRAS Nº 035/19 para reforma de imóvel para a sede do cartório – 281ª Zona Eleitoral, na Rua José Firmino Timóteo, nº 358 – Parque Continental, nesta cidade, de acordo com o processo administrativo nº 36.746-4/19, à empresa abaixo:
- Hese Empreendimentos e Gerenciamento Ltda .....R$ 80.101,45

GUSTAVO LEOPOLDO CASERTA M. DE CAMPOS
Gestor da Unidade da Casa Civil

RESUMO DO DESPACHO DE HOMOLOGAÇÃO

Pregão Eletrônico nº 332/2019 – Aquisição de mesa auxiliar de odontologia, armário modular e outros, destinados à Unidade de Gestão de Promoção da Saúde, HOMOLOGADO à empresa abaixo, conforme processo administrativo nº 33.320-1/2019:
- MOBILI DENTALE MÓVEIS ODONTOLÓGICOS EIRELI ME.....R$33.060,00

TIAGO TEXERA
Gestor da Unidade de Gestão de Promoção da Saúde

DESPACHO DE HOMOLOGAÇÃO

UGE/GG, em 02 de dezembro de 2019.
Face ao que consta dos autos, HOMOLOGO o Pregão Presencial nº 003/19, para fornecimento de uniformes escolares, sob o Sistema de Registro de Preços, destinada à Unidade de Gestão de Educação, à empresa abaixo, conforme processo administrativo nº 33.584-2/19:
- MORIAH SOLUÇÕES EDUCACIONAIS EIRELI:
LOTE 01 – COTA PRINCIPAL: Item 01- Blusa com capuz –R$59,00/pç; Item 02 – calça helanca – R$ 33,30/pç; Item 03 – short saia – R$ 23,90/pç; Item 04 – bermuda helanca – R$ 23,90/pç e Item 05- camiseta com manga – R$14,90/pç;
LOTE 02 – COTA RESERVADA: Item 01- Blusa com capuz –R$59,00/pç; Item 02 – calça helanca – R$ 33,30/pç; Item 03 – short saia – R$ 23,90/pç; Item 04 – bermuda helanca – R$ 23,90/pç e Item 05- camiseta com manga – R$14,90/pç;
LOTE 03 – COTA PRINCIPAL: item 06- tênis com velcro – R$ 48,75/par e Item 07- tênis com cadarço – R$ 48,75/par;
LOTE 04 – COTA RESERVADA: item 06- tênis com velcro – R$ 48,75/par e Item 07- tênis com cadarço – R$ 48,75/par;

VASTI FERRARI MARQUES
Gestora da Unidade de Educação

RESUMO DO DESPACHO DE HOMOLOGAÇÃO

Pregão Eletrônico nº 335/2019 – Fornecimento de medicamentos (riluzol, aminoácidos+análogos, enoxaparina sódica e outros), para atendimento a Mandados Judiciais, sob o Sistema de Registro de Preços. HOMOLOGADO às empresas abaixo, conforme processo administrativo nº. 33.504-0/2019:
- CM HOSPITALAR S/A: item 10(R$ 3,41/ cmp), item 13(R$ 5,70/ cmp), item 17(R$ 5,70/ cmp), item 19(R$ 5,70/ cmp), item 29(R$ 2,34/ cmp).
- CRISMED COMERCIAL HOSPITALAR LTDA: item 14(R$ 1,98/ cmp).
- CRISTÁLIA PRODUTOS QUÍMICOS FARMACÊUTICOS LTDA: item 01(R$ 9,96/ cmp).
- DANIEL FERRARI ABRANTES DISTR DE MEDICAM-ME: item 26(R$ 0,74/ cmp).
- DANIELA CRISTINA DE SOUZA SANTOS-ME: item 07(R$ 3,47/ cmp),

item 09(R$ 2,39/ cmp), item 11(R$ 3,52/ dch), item 12(R$ 2,39/ cmp), item 24(R$ 2,87/ cmp).
- DUPATRI HOSPITALAR COM IMP E EXP LTDA: item 07(R$ 3,15/ cmp), item 11(R$ 3,2060/ sch), item 15(R$ 35,00/ fr), item 18(R$ 2,6282/ cmp), item 23(R$ 2,00/ cmp), item 26(R$ 0,74/ cmp), 27(R$ 12,50/ cmp), item 30(R$ 0,95/ cmp), item 31(R$ 1,80/ cmp).
- HOSPLOG COMÉRCIO DE PRODUTOS HOSPITALARES LTDA: item 21(R$ 9,41/ cmp), item 22(R$ 3,29/ cmp).
- HUMANA ALIMENTAR DIST MED E PROD NUTRICIONAIS LTDA: item 02(R$ 3,2684/ cmp).
- INTERLAB FARMACÊUTICA LTDA: item 04(R$ 1,52/ cmp), item 08(R$ 0,63/ cmp).
- LÍGIA MARIA CARNEIRO-ME: item 24(R$ 2,61/ cmp), item 30(R$ 0,90/ cmp).
- LUMAR COM PRODUTOS FARMACÊUTICOS LTDA: item 24(R$ 2,61/ cmp).
- MEDSI DISTRIBUIDORA DE MEDICAMENTOS LTDA: item 05(R$ 1,50/ drg).
- ONCO PROD DISTR DE PROD HOSP E ONCOLÓGICOS LTDA: item 20(R$ 2.925,87/ fam).
- SANOFI MEDLEY FARMACÊUTICA LTDA: item 03(R$ 18,95/ pç).
- UNIQUE DISTRIBUIDORA DE MEDICAMENTOS EIRELI: item 06(R$ 218,15/ amp).

TIAGO TEXERA
Gestor de Promoção da Saúde

DESPACHO DECISÓRIO

TOMADA DE PREÇOS Nº 028/2019 – Execução de Obra de construção de parque urbano no Jardim Novo Horizonte, na Rua Henrique Brunini, Jardim Novo Horizonte, nesta cidade.
Processo nº 33.698-0/2019
A CMHJL - Comissão Municipal de Habilitação e Julgamento de Licitações, do Município de Jundiaí, Estado de São Paulo, no uso de suas atribuições legais e reunida nesta data, RESOLVE:
- manter a habilitação das empresas abaixo mencionadas, conforme Ata de Abertura, datada de 22 de novembro de 2019, aliado ao fato de não haver interposição de recurso no prazo legal concedido:
- Construdaher Construções e Serviços Ltda
- Construtora Jóia Brasil Ltda Epp
- Hese Empreendimentos e Gerenciamento Ltda
- Operacional – Projetos e Construções Ltda
Fica agendada para o próximo dia 10 de dezembro de 2019, às 14h30, a abertura dos Envelopes nº 02 – Propostas das empresas habilitadas.

Jundiaí, 05 de dezembro de 2019
EMILY SCAPINELLI VAZ
NEURI JOSÉ ANZOLIN
ÉRIKA MELATO FRARE ROVERI
ELIETE BRUZA MOLINO
LAÉRCIO BARADEL

DESPACHO DECISÓRIO

TOMADA DE PREÇOS Nº 029/2019 – Execução de obra de reforma da Unidade Básica da Saúde Agapeama, situado na Rua Luís Carpi, nº238, Vila Didi, nesta cidade.
Processo nº 33.827-5/2019
A CMHJL - Comissão Municipal de Habilitação e Julgamento de Licitações, do Município de Jundiaí, Estado de São Paulo, no uso de suas atribuições legais e reunida nesta data, RESOLVE:
- manter a inabilitação da licitante Adilson Novelo 1771624825, conforme Ata de Abertura, datada de 22 de novembro de 2019, aliado ao fato de não haver interposição de recurso;
- manter a habilitação das empresas abaixo mencionadas, conforme Ata de Abertura, datada de 22 de novembro de 2019, aliado ao fato de não haver interposição de recurso no prazo legal concedido:
- Açovia Indústria e Comércio de Estruturas Metálicas e Pré Moldade Eireli
- Construtora Jóia Brasil Ltda Epp
- Construtora Nova Real Ltda Epp
- Hese Empreendimentos e Gerenciamento Ltda
- Q7 Engenharia e Construção Ltda
Fica agendada para o próximo dia 11 de dezembro de 2019, às 10h, a abertura dos Envelopes nº 02 – Propostas das empresas habilitadas.

Jundiaí, 05 de dezembro de 2019
EMILY SCAPINELLI VAZ
NEURI JOSÉ ANZOLIN
ÉRIKA MELATO FRARE ROVERI
ELIETE BRUZA MOLINO
LAÉRCIO BARADEL

DESPACHO DE REVOGAÇÃO

CONVITE OBRAS Nº 024/19: Unidade de Gestão de Infraestrutura e Serviços Públicos
OBJETO: Contratação de empresa, sob o regime de empreitada por preço global, para implantação de Ecoponto na Região Sul do Município, localizado na Rua Augusto Pestana, esquina com Av. Nelson Vilaça – Jardim do Lago, nesta cidade.
A Sra. Presidente da Comissão Municipal de Habilitação e Julgamento de Licitações, no uso de suas atribuições legais, RESOLVE:
- REVOGAR o Convite Obras supramencionado, pela ausência de propostas classificadas, bem como a ausência de apresentação de novas propostas no prazo concedido, nos moldes do art. 48, § 3º da Lei Federal 8.666/93.
Fica concedido o prazo de 2 (dois) dias úteis para possíveis interposições de recursos, conforme disposto no artigo 109, §6º, da Lei nº 8.666/93.

Jundiaí, 04 de dezembro de 2019
EMILY SCAPINELLI VAZ
Presidente da CMHJL

DESPACHO DE REVOGAÇÃO

CONVITE OBRAS Nº 026/19: Unidade de Gestão de Infraestrutura e Serviços Públicos
OBJETO: Contratação de empresa para implantação de Ecopontos nas Regiões Oeste e Norte do Município, localizados na Rua Rubens Antônio Cursio, Parque Residencial Jundiaí e Rua Rio de Janeiro, Jardim Tarumã, nesta cidade, conforme as especificações constantes neste Edital e nos seus anexos.
A Sra. Presidente da Comissão Municipal de Habilitação e Julgamento de Licitações, no uso de suas atribuições legais, RESOLVE:
- REVOGAR o Convite Obras supra mencionado, pela ausência de propostas classificadas, bem como a ausência de apresentação de novas propostas no prazo concedido, nos moldes do art. 48, § 3º da Lei Federal 8.666/93.
Fica concedido o prazo de 2 (dois) dias úteis para possíveis interposições de recursos, conforme disposto no artigo 109, §6º, da Lei nº 8.666/93.

Jundiaí, 04 de dezembro de 2019
EMILY SCAPINELLI VAZ
Presidente da CMHJL

EXTRATO DE EMPENHO

EMPENHO Nº 35686/2019 CONTRATANTE: MUNICÍPIO DE JUNDIAÍ (PMJ). CONTRATADA: D&F COMERCIAL LTDA ME VALOR TOTAL R$ 21869,46 OBJETO: FORNO MICROONDAS - UGPS DESTINADO UNIDADE DE GESTÃO DE PROMOÇÃO DA SAÚDE, CONVENIO: FUNDO MUNICIPAL DE SAUDE -PAB BANCO DO BRASIL C/C 58.040-6 PREGÃO ELETRÔNICO Nº 314/2019.

EXTRATO DE EMPENHO

EMPENHO Nº 35685/2019 CONTRATANTE: MUNICÍPIO DE JUNDIAÍ (PMJ). CONTRATADA: D&F COMERCIAL LTDA ME VALOR TOTAL R$ 1619,96 OBJETO: FORNO MICROONDAS - UGPS DESTINADO UNIDADE DE GESTÃO DE PROMOÇÃO DA SAÚDE, CONVENIO: FUNDO MUNICIPAL DE SAUDE LEI 4320/64 (ART.2 INC. 1)RES. INAMPS 273/91 L.M.4230/93 BANCO DO BRASIL C/C 58.041-4 PREGÃO ELETRÔNICO Nº 314/2019.

EXTRATO DE EMPENHO

EMPENHO Nº 35684/2019 CONTRATANTE: MUNICÍPIO DE JUNDIAÍ (PMJ). CONTRATADA: D&F COMERCIAL LTDA ME VALOR TOTAL R$ 4454,89 OBJETO: FORNO MICROONDAS - UGPS DESTINADO UNIDADE DE GESTÃO DE PROMOÇÃO DA SAÚDE, CONVENIO: FUNDO MUNICIPAL DE SAUDE LEI 4320/64 (ART.2 INC. 1)RES. INAMPS 273/91 L.M.4230/93 BANCO DO BRASIL C/C 58.041-4 PREGÃO ELETRÔNICO Nº 314/2019.

EXTRATO DE EMPENHO

EMPENHO Nº 35179/2019 CONTRATANTE: MUNICÍPIO DE JUNDIAÍ (PMJ). CONTRATADA: METALIC MEDICAL PRODUTOS HOSPITALARES LTDA VALOR TOTAL R$ 3748,00 OBJETO: CARRO DE EMERGÊNCIA, FOCO CIRÚRGICO SIMPLES E OUTROS - RP - DESTINADO UNIDADE DE GESTÃO DE PROMOÇÃO DA SAÚDE, CONVENIO: FUNDO MUNICIPAL DE SAUDE -PAB BANCO DO BRASIL C/C 58.040-6 PREGÃO ELETRÔNICO Nº 253/2019.

EXTRATO DE EMPENHO

EMPENHO Nº 35180/2019 CONTRATANTE: MUNICÍPIO DE JUNDIAÍ

(PMJ). CONTRATADA: SILVEIRA E SILVA COM. PROD. HOSP. ODONTOLOGICOS LT VALOR TOTAL R$ 1175,00 OBJETO: CARRO DE EMERGÊNCIA, FOCO CIRÚRGICO SIMPLES E OUTROS - RP - DESTINADO UNIDADE DE GESTÃO DE PROMOÇÃO DA SAÚDE, CONVENIO: FUNDO MUNICIPAL DE SAUDE -PAB BANCO DO BRASIL C/C 58.040-6 PREGÃO ELETRÔNICO Nº 253/2019.

EXTRATO DE EMPENHO

EMPENHO Nº 35181/2019 CONTRATANTE: MUNICÍPIO DE JUNDIAÍ (PMJ). CONTRATADA: LUTECH INDUST.E COM.DE EQUIPTOS.E MOB.LAB.EIRELI VALOR TOTAL R$ 6000,00 OBJETO: CARRO DE EMERGÊNCIA, FOCO CIRÚRGICO SIMPLES E OUTROS - RP - DESTINADO UNIDADE DE GESTÃO DE PROMOÇÃO DA SAÚDE, CONVENIO: FUNDO MUNICIPAL DE SAUDE -PAB BANCO DO BRASIL C/C 58.040-6 PREGÃO ELETRÔNICO Nº 253/2019.

EXTRATO DE EMPENHO

EMPENHO Nº 35181/2019 CONTRATANTE: MUNICÍPIO DE JUNDIAÍ (PMJ). CONTRATADA: LUTECH INDUST.E COM.DE EQUIPTOS.E MOB.LAB.EIRELI VALOR TOTAL R$ 6000,00 OBJETO: CARRO DE EMERGÊNCIA, FOCO CIRÚRGICO SIMPLES E OUTROS - RP - DESTINADO UNIDADE DE GESTÃO DE PROMOÇÃO DA SAÚDE, CONVENIO: FUNDO MUNICIPAL DE SAUDE -PAB BANCO DO BRASIL C/C 58.040-6 PREGÃO ELETRÔNICO Nº 253/2019.

EXTRATO DE EMPENHO

EMPENHO Nº 35184/2019 CONTRATANTE: MUNICÍPIO DE JUNDIAÍ (PMJ). CONTRATADA: COMERCIO DE MATERIAIS MEDICOS HOSP. MACROSUL LTDA. VALOR TOTAL R$ 8314,50 OBJETO: CARRO DE EMERGÊNCIA, FOCO CIRÚRGICO SIMPLES E OUTROS - RP - DESTINADO UNIDADE DE GESTÃO DE PROMOÇÃO DA SAÚDE, CONVENIO: FUNDO MUNICIPAL DE SAUDE -PAB BANCO DO BRASIL C/C 58.040-6 PREGÃO ELETRÔNICO Nº 253/2019.

EXTRATO DE EMPENHO

EMPENHO Nº 35185/2019 CONTRATANTE: MUNICÍPIO DE JUNDIAÍ (PMJ). CONTRATADA: METALIC MEDICAL PRODUTOS HOSPITALARES LTDA VALOR TOTAL R$ 2786,00 OBJETO: CARRO DE EMERGÊNCIA, FOCO CIRÚRGICO SIMPLES E OUTROS - RP - DESTINADO UNIDADE DE GESTÃO DE PROMOÇÃO DA SAÚDE, CONVENIO: FUNDO MUNICIPAL DE SAUDE -PAB BANCO DO BRASIL C/C 58.040-6 PREGÃO ELETRÔNICO Nº 253/2019.

EXTRATO DE EMPENHO

EMPENHO Nº 35186/2019 CONTRATANTE: MUNICÍPIO DE JUNDIAÍ (PMJ). CONTRATADA: SILVEIRA E SILVA COM. PROD. HOSP. ODONTOLOGICOS LT VALOR TOTAL R$ 940,00 OBJETO: CARRO DE EMERGÊNCIA, FOCO CIRÚRGICO SIMPLES E OUTROS - RP - DESTINADO UNIDADE DE GESTÃO DE PROMOÇÃO DA SAÚDE, CONVENIO: FUNDO MUNICIPAL DE SAUDE -PAB BANCO DO BRASIL C/C 58.040-6 PREGÃO ELETRÔNICO Nº 253/2019.

EXTRATO DE EMPENHO

EMPENHO Nº 35187/2019 CONTRATANTE: MUNICÍPIO DE JUNDIAÍ (PMJ). CONTRATADA: LUTECH INDUST.E COM.DE EQUIPTOS.E MOB.LAB.EIRELI VALOR TOTAL R$ 6000,00 OBJETO: CARRO DE EMERGÊNCIA, FOCO CIRÚRGICO SIMPLES E OUTROS - RP - DESTINADO UNIDADE DE GESTÃO DE PROMOÇÃO DA SAÚDE, CONVENIO: FUNDO MUNICIPAL DE SAUDE -PAB BANCO DO BRASIL C/C 58.040-6 PREGÃO ELETRÔNICO Nº 253/2019.

EXTRATO DE EMPENHO

EMPENHO Nº 35188/2019 CONTRATANTE: MUNICÍPIO DE JUNDIAÍ (PMJ). CONTRATADA: CIRURGICA OURO VERDE-COMERCIO DE MAT.MEDICOS LTDA VALOR TOTAL R$ 460,00 OBJETO: CARRO DE EMERGÊNCIA, FOCO CIRÚRGICO SIMPLES E OUTROS - RP - DESTINADO UNIDADE DE GESTÃO DE PROMOÇÃO DA SAÚDE, CONVENIO: FUNDO MUNICIPAL DE SAUDE -PAB BANCO DO BRASIL C/C 58.040-6 PREGÃO ELETRÔNICO Nº 253/2019.

EXTRATO DE EMPENHO

EMPENHO Nº 35182/2019 CONTRATANTE: MUNICÍPIO DE JUNDIAÍ (PMJ). CONTRATADA: K.C.R. INDUSTRIA E COMERCIO DE EQUIPTOS EIRELI EPP VALOR TOTAL R$ 3560,00 OBJETO: CARRO DE EMERGÊNCIA, FOCO CIRÚRGICO SIMPLES E OUTROS - RP - DESTINADO UNIDADE DE GESTÃO DE PROMOÇÃO DA SAÚDE, CONVENIO: FUNDO MUNICIPAL DE SAUDE -PAB BANCO DO BRASIL C/C 58.040-6 PREGÃO ELETRÔNICO Nº 253/2019.

EXTRATO DE EMPENHO

EMPENHO Nº 35183/2019 CONTRATANTE: MUNICÍPIO DE JUNDIAÍ (PMJ). CONTRATADA: LOGGEN PRODUTOS PARA SAÚDE EIRELI ME VALOR TOTAL R$ 2200,00 OBJETO: CARRO DE EMERGÊNCIA, FOCO CIRÚRGICO SIMPLES E OUTROS - RP - DESTINADO UNIDADE DE GESTÃO DE PROMOÇÃO DA SAÚDE, CONVENIO: FUNDO MUNICIPAL DE SAUDE -PAB BANCO DO BRASIL C/C 58.040-6 PREGÃO ELETRÔNICO Nº 253/2019.

EXTRATO DE EMPENHO

EMPENHO Nº 35177/2019 CONTRATANTE: MUNICÍPIO DE JUNDIAÍ (PMJ). CONTRATADA: K.C.R. INDUSTRIA E COMERCIO DE EQUIPTOS EIRELI EPP VALOR TOTAL R$ 4450,00 OBJETO: CARRO DE EMERGÊNCIA, FOCO CIRÚRGICO SIMPLES E OUTROS - RP - DESTINADO UNIDADE DE GESTÃO DE PROMOÇÃO DA SAÚDE, CONVENIO: FUNDO MUNICIPAL DE SAUDE -PAB BANCO DO BRASIL C/C 58.040-6 PREGÃO ELETRÔNICO Nº 253/2019.

EXTRATO DE EMPENHO

EMPENHO Nº 35178/2019 CONTRATANTE: MUNICÍPIO DE JUNDIAÍ (PMJ). CONTRATADA: LOGGEN PRODUTOS PARA SAÚDE EIRELI ME VALOR TOTAL R$ 2750,00 OBJETO: CARRO DE EMERGÊNCIA, FOCO CIRÚRGICO SIMPLES E OUTROS - RP - DESTINADO UNIDADE DE GESTÃO DE PROMOÇÃO DA SAÚDE, CONVENIO: FUNDO MUNICIPAL DE SAUDE -PAB BANCO DO BRASIL C/C 58.040-6 PREGÃO ELETRÔNICO Nº 253/2019.

EXTRATO DE EMPENHO

EMPENHO Nº 34539/2019 CONTRATANTE: MUNICÍPIO DE JUNDIAÍ (PMJ). CONTRATADA: PAVAN & PAVAN COM.E PREST. DE SERVICOS LTDA ME VALOR TOTAL R$ 27000,00 OBJETO: BRINQUEDO (GANGORRA DUPLA DE EUCALIPTO E OUTROS)-RP-UGISP DESTINADO UNIDADE DE GESTÃO DE INFRAEST. E SERVIÇOS PÚBLICOS, CONVENIO: CEF/FINISA-FINANCIAMENTO A INFRAESTRUTURA E AO SANEAMENTO PREGÃO ELETRÔNICO Nº 22/2019.

EXTRATO DE EMPENHO

EMPENHO Nº 35225/2019 CONTRATANTE: MUNICÍPIO DE JUNDIAÍ (PMJ). CONTRATADA: STRONGFER INDÚSTRIA E COMÉRCIO DE PRODUTOS LTDA VALOR TOTAL R$ 30400,00 OBJETO: APARELHO BARRA FIXA,APARELHO JOGO DE BARRAS/OUTROS-RP-UGISP DESTINADO UNIDADE DE GESTÃO DE INFRAEST. E SERVIÇOS PÚBLICOS, CONVENIO: CEF/FINISA-FINANCIAMENTO A INFRAESTRUTURA E AO SANEAMENTO PREGÃO ELETRÔNICO Nº 35/2019.

EXTRATO DE EMPENHO

EMPENHO Nº 35226/2019 CONTRATANTE: MUNICÍPIO DE JUNDIAÍ (PMJ). CONTRATADA: STRONGFER INDÚSTRIA E COMÉRCIO DE PRODUTOS LTDA VALOR TOTAL R$ 20780,70 OBJETO: APARELHO BARRA FIXA,APARELHO JOGO DE BARRAS/OUTROS-RP-UGISP DESTINADO UNIDADE DE GESTÃO DE INFRAEST. E SERVIÇOS PÚBLICOS, CONVENIO: CEF/FINISA-FINANCIAMENTO A INFRAESTRUTURA E AO SANEAMENTO PREGÃO ELETRÔNICO Nº 35/2019.

EXTRATO DE EMPENHO

EMPENHO Nº 35227/2019 CONTRATANTE: MUNICÍPIO DE JUNDIAÍ (PMJ). CONTRATADA: PAULO ZIOBER EQUIPAMENTOS METALURGICOS LTDA VALOR TOTAL R$ 18500,00 OBJETO: APARELHO BARRA FIXA,APARELHO JOGO DE BARRAS/OUTROS-RP-UGISP DESTINADO UNIDADE DE GESTÃO DE INFRAEST. E SERVIÇOS PÚBLICOS, CONVENIO: CEF/FINISA-FINANCIAMENTO A INFRAESTRUTURA E AO SANEAMENTO PREGÃO ELETRÔNICO Nº 35/2019.

EXTRATO DE EMPENHO

EMPENHO Nº 35228/2019 CONTRATANTE: MUNICÍPIO DE JUNDIAÍ (PMJ). CONTRATADA: PAULO ZIOBER EQUIPAMENTOS METALURGICOS LTDA VALOR TOTAL R$ 10500,00 OBJETO: APARELHO BARRA FIXA,APARELHO JOGO DE BARRAS/OUTROS-RP-UGISP DESTINADO UNIDADE DE GESTÃO DE INFRAEST. E SERVIÇOS PÚBLICOS, CONVENIO: CEF/FINISA-FINANCIAMENTO A INFRAESTRUTURA E AO SANEAMENTO PREGÃO ELETRÔNICO Nº 35/2019.

EXTRATO DE EMPENHO

EMPENHO Nº 35224/2019 CONTRATANTE: MUNICÍPIO DE JUNDIAÍ (PMJ). CONTRATADA: PAVAN & PAVAN COM.E PREST. DE SERVICOS LTDA ME VALOR TOTAL R$ 15600,00 OBJETO: BRINQUEDO (GANGORRA DUPLA DE EUCALIPTO E OUTROS)-RP-UGISP DESTINADO UNIDADE DE GESTÃO DE INFRAEST. E SERVIÇOS PÚBLICOS, CONVENIO: CEF/FINISA-FINANCIAMENTO A INFRAESTRUTURA E AO SANEAMENTO PREGÃO ELETRÔNICO Nº

22/2019.

EXTRATO DE EMPENHO

EMPENHO Nº 35575/2019 CONTRATANTE: MUNICÍPIO DE JUNDIAÍ (PMJ). CONTRATADA: RFR COMÉRCIAO E REPRESENTAÇÃO DE ALIMENTOS LTDA VALOR TOTAL R$ 1132,56 OBJETO: FORNEC. SALGADINHOS PARA COCKTAIL E OUTROS - UGADS DESTINADO UNID. GESTÃO DE ASSISTÊNCIA E DESENVOLV. SOCIAL, CONVENIO: PROTECAO SOCIAL BASICA. COMPRA DIRETA Nº 2766/2019.

EXTRATO DE EMPENHO

EMPENHO Nº 35581/2019 CONTRATANTE: MUNICÍPIO DE JUNDIAÍ (PMJ). CONTRATADA: CASA DA COXINHA DE JUNDIAI LTDA ME VALOR TOTAL R$ 3840,00 OBJETO: FORNEC. SALGADINHOS PARA COCKTAIL E OUTROS - UGADS DESTINADO UNID. GESTÃO DE ASSISTÊNCIA E DESENVOLV. SOCIAL, CONVENIO: MDS/ PROGRAMA PRIMEIRA INFANCIA SUAS COMPRA DIRETA Nº 2766/2019.

EXTRATO DE EMPENHO

EMPENHO Nº 35579/2019 CONTRATANTE: MUNICÍPIO DE JUNDIAÍ (PMJ). CONTRATADA: J.A.DEMENCIANO BRASIL COM.E DISTR. DE VARIED.EIRELI VALOR TOTAL R$ 18,85 OBJETO: FORNEC. SALGADINHOS PARA COCKTAIL E OUTROS - UGADS DESTINADO UNID. GESTÃO DE ASSISTÊNCIA E DESENVOLV. SOCIAL, CONVENIO: PROTECAO SOCIAL BASICA. COMPRA DIRETA Nº 2766/2019.

EXTRATO DE EMPENHO

EMPENHO Nº 35578/2019 CONTRATANTE: MUNICÍPIO DE JUNDIAÍ (PMJ). CONTRATADA: J.A.DEMENCIANO BRASIL COM.E DISTR. DE VARIED.EIRELI VALOR TOTAL R$ 31,20 OBJETO: FORNEC. SALGADINHOS PARA COCKTAIL E OUTROS - UGADS DESTINADO UNID. GESTÃO DE ASSISTÊNCIA E DESENVOLV. SOCIAL, CONVENIO: MDS/PROGRAMA PRIMEIRA INFANCIA SUAS COMPRA DIRETA Nº 2766/2019.

EXTRATO DE EMPENHO

EMPENHO Nº 35576/2019 CONTRATANTE: MUNICÍPIO DE JUNDIAÍ (PMJ). CONTRATADA: RFR COMÉRCIAO E REPRESENTAÇÃO DE ALIMENTOS LTDA VALOR TOTAL R$ 2322,20 OBJETO: FORNEC. SALGADINHOS PARA COCKTAIL E OUTROS - UGADS DESTINADO UNID. GESTÃO DE ASSISTÊNCIA E DESENVOLV. SOCIAL, CONVENIO: MDS/PROGRAMA PRIMEIRA INFANCIA SUAS COMPRA DIRETA Nº 2766/2019.

EXTRATO DE EMPENHO

EMPENHO Nº 35541/2019 CONTRATANTE: MUNICÍPIO DE JUNDIAÍ (PMJ). CONTRATADA: NETWARE TELECOMUNICAÇÕES E INFORMÁTICA LTDA ME VALOR TOTAL R$ 140,00 OBJETO: LOCACAO DE SISTEMA DE TELEFONIA - UGPS DESTINADO UNIDADE DE GESTÃO DE PROMOÇÃO DA SAÚDE, CONVENIO: FUNDO MUNICIPAL DE SAUDE LEI 4320/64 (ART.2 INC. 1)RES. INAMPS 273/91 L.M.4230/93 BANCO DO BRASIL C/C 58.041-4 COMPRA DIRETA Nº 2749/2019.

EXTRATO DE EMPENHO

EMPENHO Nº 35540/2019 CONTRATANTE: MUNICÍPIO DE JUNDIAÍ (PMJ). CONTRATADA: NETWARE TELECOMUNICAÇÕES E INFORMÁTICA LTDA ME VALOR TOTAL R$ 380,00 OBJETO: LOCACAO DE SISTEMA DE TELEFONIA - UGPS DESTINADO UNIDADE DE GESTÃO DE PROMOÇÃO DA SAÚDE, CONVENIO: FUNDO MUNICIPAL DE SAUDE LEI 4320/64 (ART.2 INC. 1)RES. INAMPS 273/91 L.M.4230/93 BANCO DO BRASIL C/C 58.041-4 COMPRA DIRETA Nº 2749/2019.

EXTRATO DE EMPENHO

EMPENHO Nº 35551/2019 CONTRATANTE: MUNICÍPIO DE JUNDIAÍ (PMJ). CONTRATADA: TECHPEL SOLUÇÕES CORPORATIVAS LTDA VALOR TOTAL R$ 4737,60 OBJETO: AQUISIÇÃO DE LEITOR DE CÓDIGO DE BARRAS - UGPS DESTINADO UNIDADE DE GESTÃO DE PROMOÇÃO DA SAÚDE, CONVENIO: FUNDO MUNICIPAL DE SAUDE LEI 4320/64 (ART.2 INC. 1)RES. INAMPS 273/91 L.M.4230/93 BANCO DO BRASIL C/C 58.041-4 COMPRA DIRETA Nº 2744/2019.

EXTRATO DE EMPENHO

EMPENHO Nº 35521/2019 CONTRATANTE: MUNICÍPIO DE JUNDIAÍ (PMJ). CONTRATADA: I J LANZA MOVEIS EIRELI EPP VALOR TOTAL R$ 28500,00 OBJETO: FORNECIMENTO DE MOBILIARIO EM MDF CONFORME PROJETO - UGPS DESTINADO UNIDADE DE GESTÃO DE PROMOÇÃO DA SAÚDE, CONVENIO: TETO FINANCEIRO DE EPIDEMIOLOGIA E CONTROLE DE DOENCAS.BANCO DO BRASIL C/C 9886-8 BANCO 154 PREGÃO ELETRÔNICO Nº 348/2019.

EXTRATO DE CONTRATOS E ADITIVOS

CONTRATO Nº 126/19. CONTRATANTE: MUNICÍPIO DE JUNDIAÍ. CONTRATADA: MPT ENGENHARIA CIVIL LTDA. PROCESSO: nº 27.861-2/19. ASSINATURA: 04/12/19. VALOR GLOBAL: R$ 301.200,00. OBJETO: CONTRATAÇÃO DE SERVIÇOS PARA ELABORAÇÃO DE PROJETOS DE ARQUITETURA E COMPLEMENTARES, EM EDIFICAÇÃO EXISTENTE, PARA TRANSFORMAÇÃO DE USO PARA UM PRONTO ATENDIMENTO E CLÍNICA DA FAMÍLIA COMPOSTO POR ESTUDO PRELIMINAR, PROJETO BÁSICO E EXECUTIVO. MODALIDADE: CONVITE-OBRAS nº 21/19. PRAZO DE VIGÊNCIA: 90 (noventa) dias. Proponentes: 04.

EXTRATO DE CONTRATOS E ADITIVOS

TERMO DE PRORROGAÇÃO VIII E REAJUSTE CONTRATUAL VII, que se faz ao Contrato Nº 214/11. CONTRATANTE: MUNICÍPIO DE JUNDIAÍ. CONTRATADA: JOSE LUCIDIO DIAS AFONSO. PROCESSO: nº 26.741-4/11. ASSINATURA: 29/11/19. VALOR MENSAL: R$ 1.380,00. OBJETO: LOCAÇÃO DE IMÓVEL SITUADO NA RUA SEBASTIÃO ROSA MARTINS, LOTE 34, QUADRA G - JD. ERMIDA II - JUNDIAÍ -SP, PARA SER UTILIZADO COMO ACESSO DE VEÍCULOS LEVES, PESADOS E DE CARGA AO PARQUE BOTÂNICO ELOY CHAVES, DESTINADO À UGISP. FUND. LEGAL DA CONTR.: ART.24, X, C/C ART.26, DA LEI FEDERAL 8.666/93 ASSUNTO: Prorrogado por 12 (doze) meses e adequação do valor contratual.

EXTRATO DE CONTRATOS E ADITIVOS

TERMO DE PRORROGAÇÃO VI E REAJUSTE CONTRATUAL IV, que se faz ao Contrato Nº 166/13. CONTRATANTE: MUNICÍPIO DE JUNDIAÍ. CONTRATADA: MAM ADMINISTRAÇÃO E PARTICIPAÇÃO LTDA. PROCESSO: nº 24.366-8/13. ASSINATURA: 04/12/19. VALOR MENSAL: R$ 45.066,72 (de 10/12/19 a 09/11/20) e R$ 46.382,67 (de 10/11/20 a 09/12/20). OBJETO: LOCAÇÃO DE IMÓVEIS SITUADOS NA R.MARECHAL DEODORO DA FONSECA N. 830/840-CENTRO,NESTA CIDADE,DEST.AO FUNC.DA FARMÁCIA CENTRAL, TERAPIA DE NUTRIÇÃO ENTERAL,COORD.DO PROGRAMA MELHOR EM CASA E DIRET.DE ATENÇÃO BÁSICA, DEST. À UGPS. FUNDAMENTO LEGAL DA CONTRATAÇÃO: ART. 24, INCISO X, C/C ART. 26, DA LEI FEDERAL N. 8666/93. ASSUNTO: Prorrogado por 12 (doze) meses e adequação do valor contratual.

EXTRATO DE CONTRATOS E ADITIVOS

TERMO DE RESCISÃO AMIGÁVEL que se faz ao Contrato Nº 258/15, celebrado com fundamento no art. 79, II, da Lei Federal nº 8.666/93. CONTRATANTE: MUNICÍPIO DE JUNDIAÍ. CONTRATADA: TELEFÔNICA BRASIL S/A PROCESSO: nº 32.141-0/15. ASSINATURA: 12/11/19. OBJETO: PRESTAÇÃO DE SERVIÇOS DE TELEFONIA MÓVEL PESSOAL PARA USO DOS CONSELHEIROS TUTELARES EM PLANTÕES NOTURNOS, FINAIS DE SEMANA E FERIADOS, DESTINADOS À UGADS. MODALIDADE: COMPRA DIRETA nº 3036/15. ASSUNTO: Rescisão amigável do Contrato, conforme elementos constantes dos autos.

EXTRATO

ATA DE REGISTRO DE PREÇOS. INTERESSADO: MUNICÍPIO DE JUNDIAÍ. DETENTOR DA ATA: A. C. DOS SANTOS MÓVEIS ME. PROCESSO Nº 24411-9/2019. ASSINATURA: 03/12/2019. OBJETO: Fornecimento futuro de GAVETEIRO, CADEIRA GIRATÓRIA, CONJUNTO PRÉ ESCOLAR INFANTIL. VALOR(ES): Item(ns): 8 - SUPERFICIE DE TRABALHO:-MEDIDA 1500 X 600 X 1000 MM (LPA)-TAMPO EM LAMINADO MELAMINICO DE BAIXA PRESSAO DE 25 MM DE-ESPESSURA-ACABAMENTO FRONTAL NO TAMPO EM PERFIL 180 GRAUS EM PVC-NAS LATERAIS E FRONTAL POSTERIOR EM FITA DE BORDA 0,45 MM-COLOCADA POR PROCESSO DE COLAGEM A ALTA TEMPERATURA-ESTRUTURA BASE PÉ PAINEL EM LAMINADO MELAMINICO DE BAIXA-PRESSAO DE 18 MM DE ESPESSURA-PAINEL FRONTAL ESTRUTURAL DE 350 MM DE ALTURA E ABAS SOBRE-OS PES E PAINEL DE 200 MM DE ALTURA.-TODA A ESTRUTURA FIXADA POR SISTEMA MINIFIX DE TRAVAMENTO-COR MARFIM-GARANTIA MINIMA DE 05 ANOS- MARCA: FORTE ROCHA - R$ 499.0000 POR PECA - COTA PRINCIPAL.8 - SUPERFICIE DE TRABALHO:-MEDIDA 1500 X 600 X 1000 MM (LPA)-TAMPO EM LAMINADO MELAMINICO DE BAIXA PRESSAO DE 25 MM DE-ESPESSURA-ACABAMENTO FRONTAL NO TAMPO EM PERFIL 180 GRAUS EM PVC-NAS LATERAIS E FRONTAL POSTERIOR EM FITA DE BORDA 0,45 MM-COLOCADA POR PROCESSO DE COLAGEM A ALTA TEMPERATURA-ESTRUTURA BASE PÉ PAINEL EM LAMINADO MELAMINICO DE BAIXA-PRESSAO DE 18 MM DE ESPESSURA-PAINEL FRONTAL ESTRUTURAL DE 350 MM DE ALTURA E ABAS SOBRE-OS PES E PAINEL DE 200 MM DE ALTURA.-TODA A ESTRUTURA FIXADA POR SISTEMA MINIFIX DE TRAVAMENTO-COR

MARFIM-GARANTIA MINIMA DE 05 ANOS- MARCA: FORTE ROCHA - R$ 499.0000 POR PECA - COTA RESERVADA. MODALIDADE: PREGÃO ELETRÔNICO Nº 212/2019. PRAZO DE VIGÊNCIA DA ATA: 12 (doze) meses. PROPONENTES: 14.

EXTRATO

ATA DE REGISTRO DE PREÇOS. INTERESSADO: MUNICÍPIO DE JUNDIAÍ. DETENTOR DA ATA: ANDRE PANINI ALBISSÚ EPP. PROCESSO Nº 24411-9/2019. ASSINATURA: 03/12/2019. OBJETO: Fornecimento futuro de GAVETEIRO, CADEIRA GIRATÓRIA, CONJUNTO PRÉ ESCOLAR INFANTIL. VALOR(ES): Item(ns): 4 - ARMARIO ALTO:-CONFECCIONADO EM MDF, REVESTIDO EM LAMINADO MELAMINICO-COR:VIDE OBS ITEM-ESPESSURA 18MM-BORDAS RETAS-05 PRATELEIRAS INTERNAS-PORTA DE ABRIR-PUXADORES EM PLASTICO COR PRATA-MEDIDAS APROX.: 2,10 X 0,80 X 0,50 M-GARANTIA MINIMA DE 05 ANOS CONTRA DEFEITO DE FABRICACAO-ASSISTENCIA TECNICA PERMANENTE-CONFORMIDADE ABNT-.-* O MATERIAL DEVERA SER ENTREGUE MONTADO E EMBALADO-INDIVIDUALMENTE EM PLASTICO BOLHA E PAPELAO PARA-PRESERVACAO DO MATERIAL- MARCA: LBS MOVEIS - R$ 700.1000 POR PECA - COTA PRINCIPAL.4 - ARMARIO ALTO:-CONFECCIONADO EM MDF, REVESTIDO EM LAMINADO MELAMINICO-COR:VIDE OBS ITEM-ESPESSURA 18MM-BORDAS RETAS-05 PRATELEIRAS INTERNAS-PORTA DE ABRIR-PUXADORES EM PLASTICO COR PRATA-MEDIDAS APROX.: 2,10 X 0,80 X 0,50 M-GARANTIA MINIMA DE 05 ANOS CONTRA DEFEITO DE FABRICACAO-ASSISTENCIA TECNICA PERMANENTE-CONFORMIDADE ABNT-.-* O MATERIAL DEVERA SER ENTREGUE MONTADO E EMBALADO-INDIVIDUALMENTE EM PLASTICO BOLHA E PAPELAO PARA-PRESERVACAO DO MATERIAL- MARCA: LBS MOVEIS - R$ 700.1000 POR PECA - COTA RESERVADA.5 - ARMARIO BAIXO:-CONFECCIONADO EM MDF, REVESTIDO EM LAMINADO MELAMINICO-COR: VIDE OBS ITEM-TAMPO SUPERIOR/CORPO/PORTAS/FUNDO COM 18MM-PUXADORES EM PLASTICO NA COR PRATA-CHAVES PRATA-MEDIDAS APROX.: 0,80 X 0,50 X 0,74 M-GARANTIA MINIMA DE 05 ANOS CONTRA DEFEITO DE FABRICACAO-ASSISTENCIA TECNICA PERMANENTE-CONFORMIDADE ABNT.-* O MATERIAL DEVERA SER ENTREGUE MONTADO E EMBALADO-INDIVIDUALMENTE EM PLASTICO BOLHA E PAPELAO PARA-PRESERVACAO DO MATERIAL- MARCA: LBS MOVEIS - R$ 375.0000 POR PECA - COTA PRINCIPAL.5 - ARMARIO BAIXO:-CONFECCIONADO EM MDF, REVESTIDO EM LAMINADO MELAMINICO-COR: VIDE OBS ITEM-TAMPO SUPERIOR/CORPO/PORTAS/FUNDO COM 18MM-PUXADORES EM PLASTICO NA COR PRATA-CHAVES PRATA-MEDIDAS APROX.: 0,80 X 0,50 X 0,74 M-GARANTIA MINIMA DE 05 ANOS CONTRA DEFEITO DE FABRICACAO-ASSISTENCIA TECNICA PERMANENTE-CONFORMIDADE ABNT.-* O MATERIAL DEVERA SER ENTREGUE MONTADO E EMBALADO-INDIVIDUALMENTE EM PLASTICO BOLHA E PAPELAO PARA-PRESERVACAO DO MATERIAL- MARCA: LBS MOVEIS - R$ 375.0000 POR PECA - COTA RESERVADA.6 - MESA RTANGULAR 1,20 X 0,60 X 0,74M-FABRICADO EM LAMINADO MELAMINICO 25MM-BORDAS RETAS-PES EM ACO NA COR CINZA METALICO-COR VIDE OBS ITEM-GARANTIA MINIMA DE 05 ANOS, CONTRA DEFEITO DE-FABRICACAO-ASSISTENCIA TECNICA PERMANENTE-LAUDO DE ERGONOMIA (NR 17)-CONFORMIDADE ABNT- MARCA: LBS MOVEIS - R$ 238.0000 POR PECA - COTA PRINCIPAL.6 - MESA RTANGULAR 1,20 X 0,60 X 0,74M-FABRICADO EM LAMINADO MELAMINICO 25MM-BORDAS RETAS-PES EM ACO NA COR CINZA METALICO-COR VIDE OBS ITEM-GARANTIA MINIMA DE 05 ANOS, CONTRA DEFEITO DE-FABRICACAO-ASSISTENCIA TECNICA PERMANENTE-LAUDO DE ERGONOMIA (NR 17)-CONFORMIDADE ABNT- MARCA: LBS MOVEIS - R$ 238.0000 POR PECA - COTA RESERVADA. MODALIDADE: PREGÃO ELETRÔNICO Nº 212/2019. PRAZO DE VIGÊNCIA DA ATA: 12 (doze) meses. PROPONENTES: 14.

EXTRATO

ATA DE REGISTRO DE PREÇOS. INTERESSADO: MUNICÍPIO DE JUNDIAÍ. DETENTOR DA ATA: LOJA DA ESCOLA LTDA EPP. PROCESSO Nº 24411-9/2019. ASSINATURA: 03/12/2019. OBJETO: Fornecimento futuro de GAVETEIRO, CADEIRA GIRATÓRIA, CONJUNTO PRÉ ESCOLAR INFANTIL. VALOR(ES): Item(ns): 3 - CONJUNTO PRE ESCOLAR INFANTIL COLETIVO MESA E CADEIRA-MESA-INFANTIL COLETIVA COM TAMPO NO FORMATO DE TREVO MEDINDO-APROXIMADAMENTE 920 X 920 X 20 MM, COM CAVIDADE CONCOVA NO-PARAPEITO PARA O ALUNO,CONFECCIONADO EM COMPENSADO LAMINA-D0 DE MADEIRA E BORDOS ARREDONDADOS ENVERNIZADOS,REVESTI-DA NA PARTE SUPERIOR COM FORMICA FOSCA EM QUATRO CORES:-VERDE ESCURO, VERMELHO,AZUL ESCURO E AMARELO E NA PARTE-INFERIOR REVESTIDO EM LAMINA DE MADEIRA LIXADA, TRATADA-COM SELADORA E VERNIZ COM BORDAS ARREDONDADAS.-. ESTRUTURA:-CONFECCIONADA EM QUATRO TUBOS DE ACO INDUSTRIAL SECAO RE-DONDA DE 7/8", QUE SAO INTERLIGADOS CONFIGURANDO OS PES-DUPLOS. EM TODA A ESTRUTURA, TRATAMENTO COM BANHO DESEN-GRAXANTE. ACABAMENTO COM PINTURA EM TINTA EPOXI PO FOSCA,-EM DUAS CORES (AZUL E VERMELHO), HIBRIDA, PONTEIRAS PLAS-TICAS EM POLIPROPILENO, NA MESMA COR E TONALIDADE DA ES-TRUTURA. ALTURA APROXIMADAMENTE 550 MM.-CADEIRA-CONFECCIONADA EM TUBO DE ACO INDUSTRIAL SECAO CIRCULAR-DIAMETRO 7/8", COM TRATAMENTO COM BANHO DESENGRAXANTE A-QUENTE POR MEIO DE IMERSAO A 120 GRAUS CENTIGRADOS E ANTI-FERRUGINOSO DE PROTECAO. ACABAMENTO COM PINTURA EM TINTA-EPOXI PO, HIBRIDA, ELETROSTATICA E POLIMERIZADA EM ESTUFA-A 180 GRAUS CENTIGRADOS, ESPESSURA MINIMA DA PELICULA DE-40 MICRONS NA MESMA COR DO TAMPO. OS COMPONENTES METALICOS-SAO LIGADOS ENTRE SI ATRAVES DE SOLDA PELO PROCESSO MIG.-ASSENTO E ENCOSTO EM FORMA DE CONCHA, CONFECCIONADOS EM-POLIPROPILENO COM 5 MM DE ESPESSURA FORMATO ANATOMICO COM-04 PORCAS SEXTAVADAS COM ROSCA DIAMETRO M8, FIXAS NA HORA-DA INJECAO REFORCADA ATRAVES DE NERVURAS POSICIONADAS PRO-XIMO AO APOIO LOMBAR E QUADRIL GARANTINDO RESISTENCIA NA-FLEXAO DE ENCOSTO. FIXACAO NA ESTRUTURA ATRAVES DE PARAFU-SO PHILLIPS DIAMETRO M8 X 28 CR.-. DIMENSOES DA CONCHA: LARGURA 353 MM X PROFUNDIDADE 405 MM-X ALTURA 330 MM-. DIMENSOES DA CADEIRA: LARGURA 397 MM X PROFUNDIDADE TOTAL-536 MM X ALTURA 616 MM.-EMBALAGEM: PAPELAO E/OU PLASTICO BOLHA-TEMPO DE GARANTIA: 5 ANOS-*MARCA/MODELO: CEQUIPEL OU SIMILAR- MARCA: SUDESTE - R$ 550.0000 POR PECA - COTA PRINCIPAL.3 - CONJUNTO PRE ESCOLAR INFANTIL COLETIVO MESA E CADEIRA-MESA-INFANTIL COLETIVA COM TAMPO NO FORMATO DE TREVO MEDINDO-APROXIMADAMENTE 920 X 920 X 20 MM, COM CAVIDADE CONCOVA NO-PARAPEITO PARA O ALUNO,CONFECCIONADO EM COMPENSADO LAMINA-D0 DE MADEIRA E BORDOS ARREDONDADOS ENVERNIZADOS,REVESTI-DA NA PARTE SUPERIOR COM FORMICA FOSCA EM QUATRO CORES:-VERDE ESCURO, VERMELHO,AZUL ESCURO E AMARELO E NA PARTE-INFERIOR REVESTIDO EM LAMINA DE MADEIRA LIXADA, TRATADA-COM SELADORA E VERNIZ COM BORDAS ARREDONDADAS.-. ESTRUTURA:-CONFECCIONADA EM QUATRO TUBOS DE ACO INDUSTRIAL SECAO RE-DONDA DE 7/8", QUE SAO INTERLIGADOS CONFIGURANDO OS PES-DUPLOS. EM TODA A ESTRUTURA, TRATAMENTO COM BANHO DESEN-GRAXANTE. ACABAMENTO COM PINTURA EM TINTA EPOXI PO FOSCA,-EM DUAS CORES (AZUL E VERMELHO), HIBRIDA, PONTEIRAS PLAS-TICAS EM POLIPROPILENO, NA MESMA COR E TONALIDADE DA ES-TRUTURA. ALTURA APROXIMADAMENTE 550 MM.-CADEIRA-CONFECCIONADA EM TUBO DE ACO INDUSTRIAL SECAO CIRCULAR-DIAMETRO 7/8", COM TRATAMENTO COM BANHO DESENGRAXANTE A-QUENTE POR MEIO DE IMERSAO A 120 GRAUS CENTIGRADOS E ANTI-FERRUGINOSO DE PROTECAO. ACABAMENTO COM PINTURA EM TINTA-EPOXI PO, HIBRIDA, ELETROSTATICA E POLIMERIZADA EM ESTUFA-A 180 GRAUS CENTIGRADOS, ESPESSURA MINIMA DA PELICULA DE-40 MICRONS NA MESMA COR DO TAMPO. OS COMPONENTES METALICOS-SAO LIGADOS ENTRE SI ATRAVES DE SOLDA PELO PROCESSO MIG.-ASSENTO E ENCOSTO EM FORMA DE CONCHA, CONFECCIONADOS EM-POLIPROPILENO COM 5 MM DE ESPESSURA FORMATO ANATOMICO COM-04 PORCAS SEXTAVADAS COM ROSCA DIAMETRO M8, FIXAS NA HORA-DA INJECAO REFORCADA ATRAVES DE NERVURAS POSICIONADAS PRO-XIMO AO APOIO LOMBAR E QUADRIL GARANTINDO RESISTENCIA NA-FLEXAO DE ENCOSTO. FIXACAO NA ESTRUTURA ATRAVES DE PARAFU-SO PHILLIPS DIAMETRO M8 X 28 CR.-. DIMENSOES DA CONCHA: LARGURA 353 MM X PROFUNDIDADE 405 MM-X ALTURA 330 MM-. DIMENSOES DA CADEIRA: LARGURA 397 MM X PROFUNDIDADE TOTAL-536 MM X ALTURA 616 MM.-EMBALAGEM: PAPELAO E/OU PLASTICO BOLHA-TEMPO DE GARANTIA: 5 ANOS-*MARCA/MODELO: CEQUIPEL OU SIMILAR- MARCA: SUDESTE - R$ 550.0000 POR PECA - COTA RESERVADA. MODALIDADE: PREGÃO ELETRÔNICO Nº 212/2019. PRAZO DE VIGÊNCIA DA ATA: 12 (doze) meses. PROPONENTES: 14.

EXTRATO

ATA DE REGISTRO DE PREÇOS. INTERESSADO: MUNICÍPIO DE JUNDIAÍ. DETENTOR DA ATA: MOBILIARE ASSENTOS CORPORATIVOS EIRELI EPP. PROCESSO Nº 24411-9/2019. ASSINATURA: 03/12/2019. OBJETO: Fornecimento futuro de GAVETEIRO, CADEIRA GIRATÓRIA, CONJUNTO PRÉ ESCOLAR INFANTIL. VALOR(ES): Item(ns): 2 - CADEIRA GIRATORIA ERGONOMICA DIRETOR, COM BRACOS:-ESPUMA INJETADA

EM RESINA TERMOPLASTICA, DENSIDADE DE-40 A 50 KG/M3, ESPESSURA MIN. 4 CM-ENCOSTO-. LARGURA MIN. 42 CM-. ALTURA MIN. 46 CM-. REGULAGEM DE INCLINACAO-ASSENTO-. LARGURA MIN. 46 CM-. PROFUNDIDADE MIN. 46 CM-. ALTURA DO PE AO ASSENTO 40 A 50 CM-. REGULAGEM DE ALTURA, ATRAVES DE PISTAO A GAS-REVESTIMENTO EM COURO ECOLOGICO-APOIO PARA BRACOS REGULAVEL EM POLIPROPILENO/POLIURETANO-ESTRUTURA EM ACO PINTURA EPOXI PO PRETO FOSCO, 5 PATAS-COM RODIZIOS EM POLIPROPILENO/POLIURETANO-GARANTIA MINIMA DE 5 ANOS-DEVERA SER ANEXADA, NA NOTA FISCAL, COPIA AUTENTICADA DO-DO LAUDO DE ERGONOMIA EMITIDO POR LABORATORIO CERTIFICADO-PELO INMETRO QUE ATENDA AS NORMAS ABNT NBR 13962/2006 E-A NR17-O MATERIAL DEVERA SER ENTREGUE MONTADO E EMBALADO-INDIVIDUALMENTE EM PLASTICO BOLHA E PAPELAO- MARCA: FRISOKAR - R$ 505.0000 POR PECA - COTA PRINCIPAL.2 - CADEIRA GIRATORIA ERGONOMICA DIRETOR, COM BRACOS:-ESPUMA INJETADA EM RESINA TERMOPLASTICA, DENSIDADE DE-40 A 50 KG/M3, ESPESSURA MIN. 4 CM-ENCOSTO-. LARGURA MIN. 42 CM-. ALTURA MIN. 46 CM-. REGULAGEM DE INCLINACAO-ASSENTO-. LARGURA MIN. 46 CM-. PROFUNDIDADE MIN. 46 CM-. ALTURA DO PE AO ASSENTO 40 A 50 CM-. REGULAGEM DE ALTURA, ATRAVES DE PISTAO A GAS-REVESTIMENTO EM COURO ECOLOGICO-APOIO PARA BRACOS REGULAVEL EM POLIPROPILENO/POLIURETANO-ESTRUTURA EM ACO PINTURA EPOXI PO PRETO FOSCO, 5 PATAS-COM RODIZIOS EM POLIPROPILENO/POLIURETANO-GARANTIA MINIMA DE 5 ANOS-DEVERA SER ANEXADA, NA NOTA FISCAL, COPIA AUTENTICADA DO-DO LAUDO DE ERGONOMIA EMITIDO POR LABORATORIO CERTIFICADO-PELO INMETRO QUE ATENDA AS NORMAS ABNT NBR 13962/2006 E-A NR17-O MATERIAL DEVERA SER ENTREGUE MONTADO E EMBALADO-INDIVIDUALMENTE EM PLASTICO BOLHA E PAPELAO- MARCA: FRISOKAR - R$ 505.0000 POR PECA - COTA RESERVADA. MODALIDADE: PREGÃO ELETRÔNICO Nº 212/2019. PRAZO DE VIGÊNCIA DA ATA: 12 (doze) meses. PROPONENTES: 14.

EXTRATO

ATA DE REGISTRO DE PREÇOS. INTERESSADO: MUNICÍPIO DE JUNDIAÍ. DETENTOR DA ATA: PECINI & PECINI COMERCIO DE MOVEIS LTDA EPP. PROCESSO Nº 24411-9/2019. ASSINATURA: 03/12/2019. OBJETO: Fornecimento futuro de GAVETEIRO, CADEIRA GIRATÓRIA, CONJUNTO PRÉ ESCOLAR INFANTIL. VALOR(ES): Item(ns): 7 - CADEIRA FIXA EMPILHAVEL:-CONFECCIONADA EM POLIPROPILENO ASSENTO E ENCOSTO-EMPILHAVEL-SEM BRACOS-ESPALDAR BAIXO-ALTURA ATE O ENCOSTO: 82 A 85 CM-ALTURA ATE O ASSENTO: 45 A 50 CM-ENCOSTO-. LARGURA 45 A 50 CM-. ALTURA 25 A 30 CM-PES PALITO-ESTRUTURA EM ACO 1,2 MM PAREDE, PINTADA EM EPOXI PO NA COR-PRETO-COR VIDE ANEXO-ABNT NR17-GARANTIA MINIMA DE 5 ANOS- MARCA: P.MÓVEIS/P. MÓVEIS - R$ 64.9000 POR PECA - COTA PRINCIPAL.7 - CADEIRA FIXA EMPILHAVEL:-CONFECCIONADA EM POLIPROPILENO ASSENTO E ENCOSTO-EMPILHAVEL-SEM BRACOS-ESPALDAR BAIXO-ALTURA ATE O ENCOSTO: 82 A 85 CM-ALTURA ATE O ASSENTO: 45 A 50 CM-ENCOSTO-. LARGURA 45 A 50 CM-. ALTURA 25 A 30 CM-PES PALITO-ESTRUTURA EM ACO 1,2 MM PAREDE, PINTADA EM EPOXI PO NA COR-PRETO-COR VIDE ANEXO-ABNT NR17-GARANTIA MINIMA DE 5 ANOS- MARCA: P.MÓVEIS/P.MÓVEIS - R$ 64.9000 POR PECA - COTA RESERVADA. MODALIDADE: PREGÃO ELETRÔNICO Nº 212/2019. PRAZO DE VIGÊNCIA DA ATA: 12 (doze) meses. PROPONENTES: 14.

EXTRATO DA JUSTIFICATIVA

Processo nº. 36.344-8/19 (apenso processo nº. 31.685-9/19)
Inexigibilidade de Licitação nº. 30/19
I - Objeto: Aquisição de livros didáticos para a disciplina de inglês, destinados aos alunos e docentes do curso de Ensino Fundamental – 1º ao 5º ano, durante o ano letivo de 2020 e para composição da reserva técnica da Unidade de Gestão de Educação.
II - Fundamento Legal: Artigo 25, inciso I, c/c art. 26 da Lei Federal 8.666/93.
III -Contratada: Editora Moderna Ltda.
IV – Prazo de Entrega: até 30 (trinta) dias.
V- Valor Global: R$ 1.485.163,35 (um milhão, quatrocentos e oitenta e cinco, cento e sessenta e três mil e trinta e cinco centavos).
VI -Justificativa: A aquisição dos livros de inglês da empresa Editora Moderna Ltda., para utilização pelos alunos do Ensino Fundamental do Sistema Educacional de Ensino de Jundiaí, justifica-se em razão da mesma ter exclusividade na distribuição e comercialização dos livros da coleção "Hands on", conforme "Declaração de Exclusividade", emitida pela Câmara Brasileira do Livro, constante de fls. 100 dos autos em apenso.
A coleção "Hands On" para os alunos e professores do Ensino Fundamental está em consonância com as concepções de ensino de língua estrangeira, apresentando uma proposta comunicativa que abrange os diferentes estilos de aprendizagem. Os conteúdos temáticos são apresentados de forma clara, objetiva e sequenciada, sem fragmentação, trabalhando as habilidades comunicativas de forma integrada e respeitando o nível de desenvolvimentos linguístico dos alunos. A modalidade organizativa do material transcende à justaposição de conteúdos conceituais de forma isolada, o trabalho é feito de maneira formativa, articulando conteúdos conceituais, procedimentais e atitudinais em situações de aprendizagem de forma progressiva que respeita o ritmo de aprendizagem da criança. O material conta com recursos digitais para o professor e o aluno, que terão acesso ao "Multi-Rom" que inclui todos os áudios de livro impresso, músicas e versões Karaokê, além de jogos, atividades interativas, vídeos e flashcards (galeria de imagens), bem como acesso ao portal, sendo que a empresa oferece assessoria pedagógica durante o ano.
Quanto ao preço, encontra-se de acordo com a tabela de preços vigentes e com a incidência de percentual de desconto que comprova a economicidade para ao Município.

(Marjorie Samira F.Bolognani)
Diretora do Depto de Ensino Fundamental

UGE, em 03 de dezembro de 2019.
Ratifico a escolha, face justificativa da Diretora de Departamento de Ensino Fundamental constante dos autos
Publique-se o respectivo Extrato.

(Vasti Ferrari Marques)
Gestora da Unidade de Educação

EXTRATO DA JUSTIFICATIVA

Processo nº 35.640-0/19 (apenso proc. 28.432-1/19)
Dispensa de Licitação nº 40/19
I - Objeto: Contratação da Companhia de Informática de Jundiaí – CIJUN, para fornecimento e gerenciamento das estações remotas, compostas de 15 totens de pesquisa com software para gerenciamento, para contabilizar as opiniões dos munícipes perante as Unidades Básicas de Saúde, cujo órgão gestor é a Unidade de Gestão de Promoção da Saúde.
II - Fundamento Legal: Artigo 24, inciso VIII, c/c artigo 26, da Lei Federal 8.666/93.
III - Valor Global: R$ 195.000,00 (cento e noventa e cinco mil reais).
IV – Prazo: 12 (doze) meses, prorrogáveis nos termos do art. 57, II, da Lei Federal nº. 8.666/93.
V - Justificativa: Trata-se de contratação da Companhia de Informática de Jundiaí – CIJUN, para fornecimento e gerenciamento das estações remotas, compostas de 15 totens de pesquisa com software para gerenciamento, para contabilizar as opiniões dos munícipes perante as Unidades Básicas de Saúde do município de Jundiaí, em obediência ao princípio da eficiência que norteia as ações da Administração Pública pelo assentamento disposto no Artigo 37 "caput" da Carta Magna.
A escolha da Companhia de Informática de Jundiaí – CIJUN justifica-se por ser responsável pela infraestrutura física e virtual da rede de comunicação de dados do município de Jundiaí, além de possuir estrutura adequada e por se tratar de entidade integrante da Administração Pública Municipal Indireta, criada para o fim específico de prestar serviços na área de informática, em data anterior a vigência da Lei Federal nº 8.666/93.
O preço ofertado mostra-se vantajoso conforme pesquisa constante dos autos do Processo Administrativo nº. 28.432-1/19.

MARCO ANTONIO VISCAINO
Diretor do Depto. Financeiro

UGPS, em 03 de dezembro de 2019.
Ratifico a justificativa apresentada pelo Diretor do Depto. Financeiro constante dos autos.
Publique-se o respectivo Extrato.

(TIAGO TEXERA)
Gestor da Unidade de Promoção da Saúde

LEIS

LEI N.º 9.338, DE 27 DE NOVEMBRO DE 2019

Altera a Lei 6.281/04, para retificar denominação de via pública para **"Rua Engº José Roberto Piccolo"** (Jardim Sarapiranga, bairro Medeiros).

O **PREFEITO DO MUNICÍPIO DE JUNDIAÍ**, Estado de São Paulo, de acordo com o que decretou a Câmara Municipal em Sessão Ordinária realizada no dia 26 de novembro de 2019, **PROMULGA** a seguinte Lei: -

Art. 1º O art. 1º da Lei nº 6.281, de 13 de abril de 2004, passa a viger com a seguinte alteração:
"Art. 1º É denominada **"Rua Engº JOSÉ ROBERTO PICCOLO"** a Rua 4 do loteamento Jardim Sarapiranga, situada no Bairro Medeiros, conforme assinalado na planta integrante desta lei." (NR)
Art. 2º Esta Lei entra em vigor na data de sua publicação.

LUIZ FERNANDO MACHADO
Prefeito Municipal

Registrada na Unidade de Gestão da Casa Civil do Município de Jundiaí, aos vinte e sete dias do mês de novembro do ano de dois mil e dezenove, e publicada na Imprensa Oficial do Município.

GUSTAVO L. C. MARYSSAEL DE CAMPOS
Gestor da Unidade da Casa Civil

LEI N.º 9.339, DE 29 DE NOVEMBRO DE 2019

Prevê afixação, em todo elevador de transporte de passageiros, de placas contendo alertas de segurança aos usuários; e revoga a Lei 6.542/2005, correlata.

O PREFEITO DO MUNICÍPIO DE JUNDIAÍ, Estado de São Paulo, de acordo com o que decretou a Câmara Municipal em Sessão Ordinária realizada no dia 12 de novembro de 2019, **PROMULGA** a seguinte Lei: -

Art. 1º. Em todo elevador de transporte de passageiros serão afixadas placas de alertas de segurança aos usuários, em locais e de modo que facilite a leitura por todos, com os seguintes conteúdos:
I – junto às portas externas:
a) a advertência prevista na Lei Estadual nº 9.502, de 11 de março de 1997;
b) a mensagem: *"em caso de incêndio ou se prevista a interrupção de energia, não utilize o elevador"*;
II – dentro das cabines, a mensagem:
"ATENÇÃO! Para evitar acidentes neste elevador, obedeça e exija o cumprimento das seguintes normas de segurança:
1 – O número de passageiros ou a quantidade de carga transportados no elevador não podem ultrapassar os limites indicados pelo fabricante.
2 – Os menores de 10 (dez) anos não podem andar no elevador desacompanhados. A criança não tem altura ou discernimento suficiente para acionar o botão de alarme em caso de emergência.
3 – Só pessoas ou empresas credenciadas podem fazer os reparos do elevador.
4 – O Relatório de Inspeção Anual (RIA), elaborado pela empresa que faz a manutenção do elevador, deve ser afixado no quadro de avisos da portaria. O proprietário do aparelho de transporte é obrigado a fornecer anualmente o referido relatório à Prefeitura."
Parágrafo único. As placas devem ser confeccionadas em material plástico, acrílico ou metálico.
Art. 2º. O descumprimento desta lei implica multa no valor de 5 (cinco) Unidades Fiscais do Município – UFMs, dobrada na reincidência.
Art. 3º. É revogada a Lei nº 6.542, de 16 de maio de 2005, que prevê afixação de avisos de segurança em todo elevador de transporte de passageiros.
Art. 4º. Esta lei entra em vigor na data de sua publicação.

LUIZ FERNANDO MACHADO
Prefeito Municipal

Registrada na Unidade de Gestão da Casa Civil do Município de Jundiaí, aos vinte e nove dias do mês de novembro do ano de dois mil e dezenove, e publicada na Imprensa Oficial do Município.

GUSTAVO L. C. MARYSSAEL DE CAMPOS
Gestor da Unidade da Casa Civil

LEI N.º 9.340, DE 29 DE NOVEMBRO DE 2019

Revoga as Leis 2.393/1980, 2.484/1981, 2.523/1981 e 2.573/1982 (aprovadas na 8ª Legislatura – 1º/02/1977 a 31/01/1983).

O PREFEITO DO MUNICÍPIO DE JUNDIAÍ, Estado de São Paulo, de acordo com o que decretou a Câmara Municipal em Sessão Ordinária realizada no dia 12 de novembro de 2019, **PROMULGA** a seguinte Lei: -

Art. 1º. São revogadas as seguintes leis, aprovadas na 8ª Legislatura (1º/02/1977 a 31/01/1983):
I – nº 2.393, de 31 de março de 1980, que criou, na Câmara Municipal, função de motorista de gabinete, sob o regime trabalhista;
II – nº 2.484, de 27 de maio de 1981, que autoriza o Chefe do Executivo a permitir o comércio ambulante de raspas de gelo ("raspadinha"), nas condições que especifica;
III – nº 2.523, de 27 de outubro de 1981, que autoriza a Prefeitura a demolir a "Ponte Torta"; e
IV – nº 2.573, de 1º de junho de 1982, que autoriza o Prefeito a promover licitação para a industrialização do lixo.
Art. 2º. Esta lei entra em vigor na data de sua publicação.

LUIZ FERNANDO MACHADO
Prefeito Municipal

Registrada na Unidade de Gestão da Casa Civil do Município de Jundiaí, aos vinte e nove dias do mês de novembro do ano de dois mil e dezenove, e publicada na Imprensa Oficial do Município.

GUSTAVO L. C. MARYSSAEL DE CAMPOS
Gestor da Unidade da Casa Civil

LEI N.º 9.341, DE 29 DE NOVEMBRO DE 2019

Altera a Lei 8.199/2014, que consolidou o Plano de Cargos, Carreiras e Vencimentos da Câmara Municipal, para alterar sua estrutura, atribuições de cargos e criar gratificações.

O PREFEITO DO MUNICÍPIO DE JUNDIAÍ, Estado de São Paulo, de acordo com o que decretou a Câmara Municipal em Sessão Ordinária realizada no dia 12 de novembro de 2019, **PROMULGA** a seguinte Lei: -

Art. 1º. A Lei nº 8.199, de 15 de abril de 2014, que consolidou o Plano de Cargos, Carreiras e Vencimentos da Câmara Municipal, com as alterações realizadas pelas Leis de nºs 8.371, de 22 de dezembro de 2014, 8.736, de 13 de dezembro de 2016; e 8.764, de 03 de março de 2017, passa a vigorar com as seguintes alterações:
"Art. 20. Farão jus à gratificação símbolo FG-01, conforme Anexo VIII desta lei, os servidores designados para atribuições especiais ou que atuem sem orientação e supervisão de Assessor de Serviços Técnicos ou Assessor Legislativo Adjunto nas seguintes funções:
I – na Diretoria Administrativa:
a) coleta, análise e prestação de informações a órgãos de controle e fiscalização, no Setor de Administração de Recursos Humanos;
b) analista de mídias sociais, no Setor de Comunicação;
c) desenvolvimento/programação de web, no Setor de Informática;
II – na Diretoria Legislativa, de organização de audiências públicas, sessões solenes e especiais e outros eventos;
III – na Diretoria Financeira, de elaboração de pareceres da área;
IV – na Procuradoria Jurídica, de elaboração de projetos e assessoria técnico-legislativa.
Parágrafo único. Somente serão designados, na forma do "caput" deste artigo, servidores com formação de nível superior.
Art. 20-A. Os servidores designados para as atribuições de pregoeiro, de apoio ao Pregão e de responsável pelo Controle Interno farão jus a uma gratificação, nos valores estipulados no Anexo VIII desta lei, com os seguintes símbolos:
I – FG-02: pregoeiro e responsável pelo Controle Interno; e
II – FG-03: membro da equipe de apoio ao Pregão.
Art. 20-B. Haverá, no Quadro de Pessoal do Legislativo, as seguintes funções de confiança, com quantitativo, símbolo e valor especificados no Anexo VIII desta lei:
I – Chefe do Setor de Secretaria Legislativa;
II – Chefe do Setor de Transportes; e
III – Chefe do Setor de Administração de Bens e Serviços.
Art. 21. As gratificações de que trata art. 20-A serão reajustadas na mesma data e pelo mesmo índice dos vencimentos dos servidores do Quadro de Pessoal do Legislativo.
Art. 22. A estrutura da Câmara Municipal constitui-se dos seguintes órgãos e respectivos setores:
I – (…)
(...)
c) Comunicação: assessoria de comunicação, eventos, edição e produção, TV Câmara e mídias sociais;
(…)
f) Apoio Operacional: Reprografia, Transportes, Zeladoria e Atendimento;
(…)
II – (…)
a) Controle Orçamentário e Tesouraria;
b) Assessoria Econômico-Financeira;
III – (…)

LEIS

a) Consultoria;
b) Projetos e Assessoria Técnico-Legislativa;
(…)
e) – Controle Interno;
IV – (…)
a) Secretaria Legislativa;". (NR)
Art. 2º. No Anexo III Atribuições dos Cargos Efetivos do Quadro de Pessoal do Legislativo da Lei nº 8.199, de 15 de abril de 2014, as atribuições dos cargos de Agente Especial de Transportes e de Assessor de Serviços Técnicos, na Administração de Bens e Serviços, passam a ter as redações que constam do Anexo desta lei.
Art. 3º. O Anexo VIII da Lei nº 8.199, de 15 de abril de 2014, passa a denominar-se DAS GRATIFICAÇÕES e a vigorar com os seguintes quadros:

Símbolo	Valor
FC-01	30% do vencimento
FG-01	30% do vencimento
FG-02	R$ 830,33
FG-03	R$ 545,70

QUANTITATIVO DE GRATIFICAÇÕES ESPECÍFICAS DOS ÓRGÃOS	
Órgão	**Quantidade e Especificação**
Diretoria Administrativa	2 (duas) FC-01, sendo: 1 (um) Chefe do Setor de Transportes; e 1 (um) Chefe do Setor de Administração de Bens e Serviços; e 3 (três) FG-01, sendo: 1 (uma) no Setor de Administração de Recursos Humanos; 1 (uma) no Setor de Comunicação; e 1 (uma) no Setor de Informática.
Diretoria Legislativa	1 (uma) FC-01, de Chefe do Setor de Secretaria Legislativa; e 1 (uma) FG-01, de cerimonial institucional.
Diretoria Financeira	1 (uma) FG-01, de elaboração de pareceres na área financeira.
Procuradoria Jurídica	2 (duas) FG-01, de elaboração de projetos e assessoria técnico-legislativa.

QUANTITATIVO DE GRATIFICAÇÕES INDEPENDENTES DE ÓRGÃO OU SETOR
4 (quatro) FG-02: sendo 3 (três) de Pregoeiro e 1 (uma) de responsável pelo Controle Interno.
6 (seis) FG-03, de membro da equipe de apoio ao Pregão

Art. 4º. São revogados da Lei nº 8.199, de 15 de abril de 2014:
I – as alíneas e e i do inciso I do art. 22; e
II – a alínea c do inciso II do art. 22.
Art. 5º. Esta lei entra em vigor na data de sua publicação.

LUIZ FERNANDO MACHADO
Prefeito Municipal

Registrada na Unidade de Gestão da Casa Civil do Município de Jundiaí, aos vinte e nove dias do mês de novembro do ano de dois mil e dezenove, e publicada na Imprensa Oficial do Município.

GUSTAVO L. C. MARYSSAEL DE CAMPOS
Gestor da Unidade da Casa Civil

LEI N.º 9.342, DE 29 DE NOVEMBRO DE 2019

Altera a Lei 8.304/2014, que instituiu e incluiu no Calendário Municipal de Eventos a Campanha de Prevenção ao Câncer de Próstata - "Novembro Azul", para prever forma de realização.

O PREFEITO DO MUNICÍPIO DE JUNDIAÍ, Estado de São Paulo, de acordo com o que decretou a Câmara Municipal em Sessão Ordinária realizada no dia 12 de novembro de 2019, **PROMULGA** a seguinte Lei: -

Art. 1º. A Lei nº 8.304, de 03 de outubro de 2014, que instituiu e incluiu no Calendário Municipal de Eventos a Campanha de Prevenção ao Câncer de Próstata - "Novembro Azul", passa a vigorar com os seguintes acréscimos:
"Art. 1º. (…)
Parágrafo único. A ***Campanha*** *será promovida pela sociedade civil organizada, especialmente por entidades de assistência aos enfermos, mediante a realização, dentre outras, das seguintes medidas:*
I – corrida e/ou caminhada em área pública do Município;
II – distribuição de impressos com esclarecimentos sobre a doença;
III – palestras com especialistas da área." (NR)
Art. 2º. Esta lei entra em vigor na data de sua publicação.

LUIZ FERNANDO MACHADO
Prefeito Municipal

Registrada na Unidade de Gestão da Casa Civil do Município de Jundiaí, aos vinte e nove dias do mês de novembro do ano de dois mil e dezenove, e publicada na Imprensa Oficial do Município.

GUSTAVO L. C. MARYSSAEL DE CAMPOS
Gestor da Unidade da Casa Civil

LEI N.º 9.343, DE 29 DE NOVEMBRO DE 2019

Altera a Lei 5.664/2001, que disciplina a coleta seletiva de lixo (programas "Armazém da Natureza" e "Cata-Treco"), para prever condições para o descarte de peças de mobiliário.

O PREFEITO DO MUNICÍPIO DE JUNDIAÍ, Estado de São Paulo, de acordo com o que decretou a Câmara Municipal em Sessão Ordinária realizada no dia 12 de novembro de 2019, **PROMULGA** a seguinte Lei: -

Art. 1º. O art. 2º da Lei nº 5.664, de 05 de setembro de 2001, que disciplina a coleta seletiva de lixo (programas "Armazém da Natureza" e "Cata-Treco"), passa a vigorar com os seguintes acréscimos, convertendo-se o atual parágrafo único em § 1º:
"Art. 2º. (…)
(…)
§ 2º. Peças de mobiliário descartadas para remoção devem estar totalmente desmontadas e sem pregos, parafusos, arestas ou quaisquer superfícies pontiagudas ou cortantes, e podem ser colocadas:
I – no passeio público, desde que não obstruam a passagem de pedestres; ou
II – se insuficiente ou inexistente o passeio público, junto ao meio-fio da faixa de rolamento da via, desde que esta tenha pouco tráfego de veículos ou não tenha saída.
§ 3º. Se o descarte de peças de mobiliário, na forma do § 2º deste artigo, precisar ocorrer em via não atendida regularmente pelo programa "Cata-Treco", o responsável deverá previamente solicitar a remoção à Prefeitura." (NR)
Art. 2º. Esta lei entra em vigor na data de sua publicação.

LUIZ FERNANDO MACHADO
Prefeito Municipal

Registrada na Unidade de Gestão da Casa Civil do Município de Jundiaí, aos vinte e nove dias do mês de novembro do ano de dois mil e dezenove, e publicada na Imprensa Oficial do Município.

GUSTAVO L. C. MARYSSAEL DE CAMPOS
Gestor da Unidade da Casa Civil

DECRETOS

RETIFICAÇÃO

REFERENTE AOS DECRETOS 28.642, 28.643 E 28.644 ONDE LÊ - SE 03 DE DEZEMBRO DE 2019, LEIA –SE 29 DE NOVEMBRO DE 2019.

05 DE DEZEMBRO DE 2019.

LUIZ FERNANDO BOSCOLO
DIRETOR DO DEPARTAMENTO DE ORÇAMENTO

NEGÓCIOS JURÍDICOS E CIDADANIA

"O PROCON do Município de Jundiaí informa que as reclamações arquivadas no período de 01 de Janeiro de 2019 a 04 de Dezembro de 2019, arroladas na lista abaixo, estão disponíveis em sua sede (Rua Barão de Jundiaí. Nº 153, Centro) .
"Referente as reclamações finalizadas e abaixo publicadas, fica concedido, a todos os interessados, a partir da data desta publicação, o prazo de 15 dias para oferecimento de recurso, nos termos da Lei Municipal nº 8.921 de 15 de Março de 2018. Obs: O recurso deverá ser entregue na Prefeitura Municipal de Jundiaí, sito à Avenida da Liberdade, S/N setor de Protocolo Jundiaí/SP "; "
FA - Fornecedor - CNPJ - Consumidor - Resultado
35-002.001.18-0001111 - Sky Brasil Serviços Ltda - 72820822000120 - Maira Virginia Oliveira Bull - Fundamentada Não Atendida; 35-002.001.18-0001225 - Sky Brasil Serviços Ltda - 72820822000120 - Mauricy Rodrigues - Fundamentada Não Atendida; 35-002.001.18-0002524 - A.a.c. Comércio Varejista e Treinamentos Eireli Me - 25354918000160 - Patricia Pereira Lima - Fundamentada Não Atendida; 35-002.001.18-0002659 - A.a.c. Comércio Varejista e Treinamentos Eireli Me - 25354918000160 - Genivaldo de Oliveira - Fundamentada Não Atendida; 35-002.001.18-0002708 - Sky Brasil Serviços Ltda

- 72820822000120 - Marcos Amores Neto - Fundamentada Não Atendida; 35-002.001.18-0002778 - Sky Brasil Serviços Ltda - 72820822000120 - Argentino da Silva Pereira - Fundamentada Não Atendida; 35-002.001.18-0002855 - A.a.c. Comércio Varejista e Treinamentos Eireli Me - 25354918000160 - Leandro Guerra de Araujo - Fundamentada Não Atendida; 35-002.001.18-0003254 - Sky Brasil Serviços Ltda - 72820822000120 - Antonia Gentile Ribeiro - Fundamentada Não Atendida; 35-002.001.18-0003914 - A.a.c. Comércio Varejista e Treinamentos Eireli Me - 25354918000160 - Leonardo de Morais Maiolla - Fundamentada Não Atendida; 35-002.001.18-0004343 - Sky Brasil Serviços Ltda - 72820822000120 - Noeli Offman Marques - Fundamentada Não Atendida; 35-002.001.18-0004656 - Sky Brasil Serviços Ltda - 72820822000120 - José Pedro Barbosa - Fundamentada Não Atendida; 35-002.001.18-0005017 - Sky Brasil Serviços Ltda - 72820822000120 - David Herbert Leandro da Silva - Fundamentada Não Atendida; 35-002.001.18-0005134 - Sky Brasil Serviços Ltda - 72820822000120 - Marlene Gomes Cordeiro - Fundamentada Não Atendida; 35-002.001.18-0005147 - Sky Brasil Serviços Ltda - 72820822000120 - Valeria Felipe Goncalves de Oliviera - Fundamentada Não Atendida; 35-002.001.18-0005164 - Grazielli Fernanda Miguel - Me - 18069664000172 - Maria do Socorro Silva de Lima - Fundamentada Não Atendida; 35-002.001.18-0005755 - A.a.c. Comércio Varejista e Treinamentos Eireli Me - 25354918000160 - Greice Fabiane Borburema Schutte Guilem - Fundamentada Não Atendida; 35-002.001.18-0006052 - Sky Brasil Serviços Ltda - 72820822000120 - Mario Mo - Fundamentada Não Atendida; 35-002.001.18-0006459 - Sky Brasil Serviços Ltda - 72820822000120 - Francisco de Assis Pontes - Fundamentada Não Atendida; 35-002.001.18-0006662 - Sky Brasil Serviços Ltda - 72820822000120 - Monica Ronchi Serra - Fundamentada Não Atendida; 35-002.001.18-0008159 - Sky Brasil Serviços Ltda - 72820822000120 - Maura Virginia Pescador - Fundamentada Não Atendida; 35-002.001.18-0009086 - Sky Brasil Serviços Ltda - 72820822000120 - Melissa Amancio - Fundamentada Não Atendida; 35-002.001.18-0009931 - Sky Brasil Serviços Ltda - 72820822000120 - Rosangela Vivaldo dos Santos - Fundamentada Não Atendida; 35-002.001.18-0010072 - Sky Brasil Serviços Ltda - 72820822000120 - Janio Pereira da Silva - Fundamentada Não Atendida; 35-002.001.18-0010895 - Banco Bradesco S/a - 60746948000112 - Margarida Firmino Barbosa - Fundamentada Não Atendida; 35-002.001.18-0010895 - Salomão Suplementos Eirelli Epp - 24128163000112 - Margarida Firmino Barbosa - Fundamentada Não Atendida;
35-002.001.18-0011327 - Editora e Distribuidora Educacional S.a - 38733648003165 - Fabiana Maria Santos Souza - Fundamentada Atendida; 35-002.001.18-0011868 - Banco Bradescard S/a - 4184779000101 - Taciana Felix dos Santos Azevedo - Fundamentada Atendida; 35-002.001.18-0011868 - Odontoprev S/a - 58119199000151 - Taciana Felix dos Santos Azevedo - Fundamentada Atendida; 35-002.001.18-0011906 - Banco Bmg S.a. - 61186680000174 - Eudineis Luiz Alves - Fundamentada Não Atendida; 35-002.001.18-0012039 - Companhia de Seguros Previdencia do Sul - 92751213000173 - Karina Fabiane Pereira de Melo - Fundamentada Atendida; 35-002.001.18-0012220 - Concessionária do Sistema Anhanguera Bandeirantes - 2451848000162 - Vagner Livinalli - Fundamentada Não Atendida; 35-002.001.18-0012257 - Banco Cetelem S/a - 558456000171 - Anair Barbosa de Marchi - Fundamentada Não Atendida; 35-002.001.18-0012276 - Cett Várzea Paulista Ltda. - 26438587000109 - Adenalva Salmazo Pereiro - Fundamentada Não Atendida; 35-002.001.18-0012302 - Sky Brasil Serviços Ltda - 72820822000120 - Cleusa de Fatima Lombardo Guerra - Fundamentada Não Atendida; 35-002.001.18-0012318 - Banco Daycoval S/a - 62232889000190 - Madalena Maria Siqueira - Fundamentada Atendida; 35-002.001.18-0012354 - Luciano Produções e Eventos Culturais Ltda - 6698767000112 - Tais Cristiane de Oliveira Silama - Fundamentada Não Atendida; 35-002.001.18-0012381 - Notre Dame Intermedica Saude S.a. - 44649812000138 - Abrapec - Associação Brasileira de Assistência Às - Fundamentada Não Atendida; 35-002.001.18-0012472 - Notre Dame Intermedica Saude S.a. - 44649812000138 - Antonio Vilar de Araujo - Fundamentada Atendida; 35-002.001.18-0012576 - Club Administradora de Cartões de Crédito S/a - 8262343000136 - Maria Rosimeire Souza Ferreira - Fundamentada Não Atendida; 35-002.001.18-0012576 - Itapeva Vii Multicarteira Fundo de Investimento Em - 17717110000171 - Maria Rosimeire Souza Ferreira - Fundamentada Não Atendida; 35-002.001.18-0012608 - Banco Santander (brasil) S/a - 90400888000142 - Oraci do Amaral - Fundamentada Atendida; 35-002.001.18-0012614 - Microsoft Informática Ltda - 60316817000103 - Eunice dos Santos Rafael - Não Fundamentada/Encerrada; 35-002.001.18-0012617 - Cgmp Centro de Gestao de Meios de Pagamento S/a - 4088208000165 - Annamaria Marcondes Lody Janiak - Fundamentada Não Atendida; 35-002.001.18-0012659 - Decolar.com Ltda - 3563689000231 - Juliandra de Castro Ruocco Baldan - Fundamentada Não Atendida; 35-002.001.18-0012659 - Aerovias Del Continente Americano S.a - 33712837000112 - Juliandra de Castro Ruocco Baldan - Fundamentada Não Atendida; 35-002.001.18-0012665 - Cnova Comercio Eletronico S.a. - 7170938000107 - Reinaldo Sudatti Neto - Fundamentada Não Atendida; 35-002.001.18-0012689 - Iscp Sociedade Educacional S/a - 62596408000125 - Bruna Faria Leray de Araujo - Fundamentada Atendida; 35-002.001.18-0012730 - Pombonet Telecomunicações e Informática Ltda-me - 12983319000163 - Thiago de Souza Macena - Fundamentada Não Atendida; 35-002.001.18-0012765 - Dae S/a Água e Esgoto - 3582243000173 - Waldemar Luiz de Andrade (óbito) - Fundamentada Atendida;
35-002.001.18-0012773 - Movida Locação de Veículos S/a - 7976147008730 - Marcelo Baptista de Moraes - Consulta Fornecida35-002.001.18-0012805 - Arno S/a - 61064978000101 - Celia Bardi Marinho - Fundamentada Não Atendida; 35-002.001.18-0012807 - Companhia de Gas de Sao Paulo Comgas - 61856571000117 - Elaine Cristina Garcia Passos - Fundamentada Atendida; 35-002.001.18-0012856 - Banco Agibank S.a - 10664513000150 - Edna Dalva dos Santos Souza - Não Fundamentada/Encerrada; 35-002.001.18-0012886 - Ostentacione Vestidos Ltda. - Me - 18314736000108 - Josiane Priscila Meneguim de Araujo - Fundamentada Atendida; 35-002.001.18-0012900 - Gebram Corporate Corretora de Seguros Ltda - 7188572000195 - Francisco da Silva - Fundamentada Atendida; 35-002.001.18-0012900 - Allianz Seguros S/a - 61573796000166 - Francisco da Silva - Fundamentada Atendida; 35-002.001.18-0012935 - Mapfre Seguros Gerais S/a - 61074175000138 - Geraldo Luiz Nastaro Sant´anna - Fundamentada Atendida; 35-002.001.18-0012935 - Lojas Americanas S/a - 33014556000196 - Geraldo Luiz Nastaro Sant´anna - Fundamentada Não Atendida; 35-002.001.18-0012951 - J. A. B. Presentes - - Eliana Batista Seara de Oliveira - Fundamentada Atendida; 35-002.001.18-0012981 - Agiplan Financeira S.a. - Credito, Fin. e Invest. - 13660104000174 - Salvador Batista de Almeida - Fundamentada Não Atendida; 35-002.001.18-0012999 - Telefonica Brasil S/a - 2558157000162 - Vivian Cristina Muller Borges - Fundamentada Atendida; 35-002.001.18-0013007 - Ensino Universitário Cursos e Treinamentos Ltda - 27996414000179 - Rosicleia da Ressurreição Bitencourt - Fundamentada Atendida; 35-002.001.18-0013011 - Pombonet Telecomunicações e Informática Ltda-me - 12983319000163 - Lindalva Rodrigues da Silva - Não Fundamentada/Encerrada; 35-002.001.18-0013023 - E&a Mega Phone - - Daiane de Souza Gouveia - Fundamentada Não Atendida; 35-002.001.18-0013023 - Zucchinesi Comercio e Serviços de Telefonia Ltda - 26579765000111 - Daiane de Souza Gouveia - Fundamentada Não Atendida; 35-002.001.18-0013028 - Banco Itau Consignado S/a - 33885724000119 - Barbara Martinelli - Fundamentada Atendida; 35-002.001.18-0013060 - Luciano Produções e Eventos Culturais Ltda - 6698767000112 - Adriana Zaia da Silva - Fundamentada Não Atendida; 35-002.001.18-0013079 - Banco Bradescard S/a - 4184779000101 - Vilma Terezinha Lopes - Fundamentada Atendida; 35-002.001.18-0013080 - Central Nacional dos Aposentados e Pensionistas do - 7164985000130 - Silvia Maria Marques da Costa - Fundamentada Não Atendida; 35-002.001.18-0013083 - Qualitat Inde Com de Moveis Ltda - 26834601000193 - Rosana Amorim Lima Lorandi - Fundamentada Não Atendida;
35-002.001.18-0013086 - Quitando Ja Eireli - 30446485000102 - Gilvan dos Santos Souza - Não Fundamentada/Encerrada; 35-002.001.18-0013106 - Jr Assistência Técnica - - Armando Vicente de Morais - Fundamentada Não Atendida; 35-002.001.18-0013124 - R Brasil Soluções - 6129569000138 - Jorge Pedro Machado de Oliveira Mamede - Não Fundamentada/Encerrada; 35-002.001.18-0013125 - Banco Cetelem S/a - 558456000171 - Agostinho Rossi - Fundamentada Não Atendida; 35-002.001.18-0013128 - Candeias Esporte Lazer e Recreação - 43446434000122 - Douglas Macedo Silva - Fundamentada Atendida; 35-002.001.18-0013137 - Algar Celular S/a - 5835916000185 - Muniz e Amorim Comercio de Cosmeticos - Fundamentada Não Atendida; 35-002.001.18-0013138 - Banco Daycoval S/a - 62232889000190 - Geny de Carvalho - Fundamentada Não Atendida; 35-002.001.18-0013150 - Telefonica Brasil S/a - 2558157000162 - Osvaldo Alves - Fundamentada Não Atendida; 35-002.001.18-0013154 - Luciano Produções e Eventos Culturais Ltda - 6698767000112 - Carolina Pichelli - Fundamentada Não Atendida; 35-002.001.18-0013155 - Três Comércio de Publicações Ltda. - 597491000280 - Grace Kelly Poco - Fundamentada Atendida; 35-002.001.18-0013155 - Realize Crédito Financiamento e Invest.s/a - 27351731000138 - Grace Kelly Poco - Fundamentada Atendida; 35-002.001.18-0013158 - Raiz Forte de Vendas Direta Eireli - Epp - 15413506000280 - Maria de Fatima da Silva Faustino - Fundamentada Não Atendida; 35-002.001.18-0013174 - Tim Celular S/a - 4206050000180 - Aparecida Maria de Almeida Rodrigues - Fundamentada Não Atendida; 35-002.001.18-0013174 - Empresa Brasileira de Correios e Telegrafos - 34028316710151 - Aparecida Maria de Almeida Rodrigues - Fundamentada Atendida; 35-002.001.18-0013211 - Motorola Mobility Comércio de Produtos Eletronicos - 1472720000112 - Michel Pereira Ribeiro - Fundamentada Não Atendida; 35-002.001.18-0013211 - Fast Shop S/a - 43708379007708 - Michel Pereira Ribeiro - Fundamentada Não

Atendida; 35-002.001.18-0013213 - Tim Celular S/a - 4206050000180 - Eva Coutinho dos Santos - Fundamentada Atendida; 35-002.001.18-0013217 - Banco Mercantil do Brasil S/a - 17184037000110 - Raimundo Adriano - Fundamentada Atendida; 35-002.001.18-0013217 - Banco Daycoval S/a - 62232889000190 - Raimundo Adriano - Fundamentada Atendida; 35-002.001.18-0013223 - Via Varejo S/a - 33041260065290 - Belchior Francisco Theodoro - Não Fundamentada/Encerrada; 35-002.001.18-0013223 - Zurich Minas Brasil Seguros S/a - 17197385000121 - Belchior Francisco Theodoro - Não Fundamentada/Encerrada; 35-002.001.18-0013254 - Consigaz Distribuidora de Gas Ltda - 1597589000209 - Bong Yul Kim - Fundamentada Não Atendida; 35-002.001.18-0013262 - Banco Daycoval S/a - 62232889000190 - Francisco Paulo de Ramos - Não Fundamentada/Encerrada; 35-002.001.18-0013262 - Daycred - - Francisco Paulo de Ramos - Não Fundamentada/Encerrada; 35-002.001.18-0013274 - Telefonica Brasil S/a - 2558157000162 - Maria Aparecida Oleriano - Fundamentada Atendida; 35-002.001.18-0013285 - American Group Soluções Ltda - 11035366000112 - Auro da Silva - Fundamentada Atendida; 35-002.001.18-0013288 - Central Jundiaí de Formação Profissional S/c Ltda - 4756976000140 - Ladjane Severina Barbosa - Fundamentada Atendida; 35-002.001.18-0013315 - Ccb Brasil S/a Crédito Financ e Investimento - 92764489000196 - Miguel Rodrigues da Silva - Fundamentada Não Atendida; 35-002.001.18-0013322 - Alan Odilon Marco - Me - 15554159000125 - Jean Fredo Belira - Fundamentada Não Atendida; 35-002.001.18-0013338 - F.v. Telefonia e Informática Ltda - Me - 7513967000116 - Eduardo de Moraes Rosa - Fundamentada Atendida; 35-002.001.18-0013344 - Central Nacional dos Aposentados e Pensionistas do - 7164985000130 - Sarah Prestes Hallwas - Fundamentada Atendida; 35-002.001.18-0013355 - Anhanguera Educacional Ltda - 5808792000149 - Jose Hiroshi Silva Haga - Fundamentada Não Atendida; 35-002.001.18-0013370 - Banco Bmg S.a. - 61186680000174 - Adilson Fernandes - Fundamentada Atendida; 35-002.001.18-0013379 - Iscp Sociedade Educacional S/a - 62596408000125 - Bruna Prado Silva - Fundamentada Não Atendida; 35-002.001.18-0013381 - Editora Abril S/a - 2183757000193 - Arnaldo Feitosa Bezerra - Fundamentada Não Atendida; 35-002.001.18-0013383 - Anhanguera Educacional Ltda - 5808792000149 - Robson de Souza Machado - Fundamentada Não Atendida; 35-002.001.18-0013392 - Banco Mercantil do Brasil S/a - 17184037000110 - Maria Nazare do Nascimento - Fundamentada Não Atendida; 35-002.001.18-0013394 - Tim Celular S/a - 4206050000180 - Elias Januario da Silva - Fundamentada Atendida; 35-002.001.18-0013400 - Mateus Brito Leao - 24592309000186 - Hygor de Freitas Rodrigues - Fundamentada Atendida; 35-002.001.18-0013401 - Chubb Seguros Brasil Ltda - 3502099000118 - Ana Rosa Ienne - Fundamentada Atendida; 35-002.001.18-0013401 - Escritório Montreal Magazine - - Ana Rosa Ienne - Fundamentada Atendida; 35-002.001.18-0013429 - Meta Blocos - - Marisvalda Santos Lima Souza - Fundamentada Não Atendida; 35-002.001.18-0013437 - Trevizani - Ensino Ltda. - 21804876000241 - Claudia Regina Martins Barreto Jacintho - Fundamentada Atendida; 35-002.001.18-0013446 - Via Varejo S/a - 33041260065290 - Fernanda Catarina Martins Alvim - Fundamentada Atendida; 35-002.001.18-0013477 - Dae S/a Água e Esgoto - 3582243000173 - Oledir Antonio de Matos - Fundamentada Atendida; 35-002.001.18-0013503 - Cnova Comercio Eletronico S.a. - 7170938000107 - Susi Elaine Cristina Barboza - Não Fundamentada/Encerrada; 35-002.001.18-0013518 - G V Serviços Odontologicos Ltda - Me - 14426102000188 - Silmara Bonfatti Munhoz - Fundamentada Atendida; 35-002.001.18-0013526 - Via Varejo S/a - 33041260065290 - Jose Maria Rufato - Fundamentada Não Atendida; 35-002.001.18-0013535 - Liquigás Distribuidora S.a - - Maria Conceição Neves Sales - Fundamentada Não Atendida; 35-002.001.18-0013545 - Vagner V. da Silva Eletrodomesticos - Me - 4844410000170 - Natalino Aparecido Romano - Fundamentada Não Atendida; 35-002.001.18-0013556 - Central Nacional dos Aposentados e Pensionistas do - 7164985000130 - Maria Aparecida Vitalino de Souza Rezende - Fundamentada Atendida; 35-002.001.18-0013569 - Claro S/a - 40432544083506 - Ailton Rodrigues Caetano - Fundamentada Atendida; 35-002.001.18-0013576 - Gustavo Cury Granito - - Gilberto Zaratini - Não Fundamentada/Encerrada; 35-002.001.18-0013609 - Zurich Minas Brasil Seguros S/a - 17197385000121 - Rosane Batista da Silva Lyra - Fundamentada Atendida; 35-002.001.18-0013624 - Administradora de Cartao de Credito Palma Ltda - 12834724000110 - Jose Marques dos Santos - Fundamentada Atendida; 35-002.001.18-0013654 - Cnova Comercio Eletronico S.a. - 7170938000107 - Emerson Farias de Lima - Fundamentada Não Atendida; 35-002.001.18-0013675 - Zurich Minas Brasil Seguros S/a - 17197385000121 - Celder Resende de Freitas - Fundamentada Não Atendida; 35-002.001.18-0013682 - Distribuidora Andreta de Veiculos Ltda - 8851019000153 - Bong Yul Kim - Fundamentada Não Atendida; 35-002.001.18-0013716 - Banco Itaucard S/a - 17192451000170 - Irene Fernandes da Silva (óbito) - Fundamentada Atendida; 35-002.001.18-0013722 - Britania Eletrodomesticos Ltda - 76492701000157 - Sue Ellen Cristina Cardozo de Oliveira - Fundamentada Não Atendida; 35-002.001.18-0013727 - Caixa Econômica Federal - Cef - 360305000104 - Maria Herminia de Jesus da Silva - Fundamentada Não Atendida; 35-002.001.18-0013731 - Hughesnet - 5206385000161 - Maria Marlene Rosa - Fundamentada Não Atendida; 35-002.001.18-0013737 - Color Visão do Brasil Ind. Acrílica Ltda. - 47747969000194 - Carlos Roberto Pereira - Fundamentada Atendida; 35-002.001.18-0013742 - Sema Training Jundiai Informática e Idiomas Ltda. - 4893598000146 - Andrei Caramigo Lazarini - Fundamentada Não Atendida; 35-002.001.18-0013759 - Fidelidade Viagens e Turismo Ltda - 4649907000137 - Helen Cristina dos Santos Burch - Não Fundamentada/Encerrada; 35-002.001.18-0013759 - Delan Agencia de Viagens e Turismo Ltda - 16624324000130 - Helen Cristina dos Santos Burch - Não Fundamentada/Encerrada; 35-002.001.18-0013780 - Telefonica Brasil S/a - 2558157000162 - Edgar Antonio de Jesus - Fundamentada Atendida; 35-002.001.18-0013796 - Motorola Mobility Comércio de Produtos Eletronicos - 1472720000112 - Jociara Moreira Mendes - Fundamentada Atendida; 35-002.001.18-0013801 - Consigaz Distribuidora de Gas Ltda - 1597589000209 - Maria Ines Pina do Nascimento - Fundamentada Não Atendida; 35-002.001.18-0013806 - Banco Bmg S.a. - 61186680000174 - José Benedito da Silva - Fundamentada Atendida; 35-002.001.18-0013809 - Luciano Produções e Eventos Culturais Ltda - 6698767000112 - Larissa Ferreira de Sousa - Fundamentada Não Atendida; 35-002.001.18-0013880 - Pombonet Telecomunicações e Informática Ltda-me - 12983319000163 - Monica Ohoe - Fundamentada Atendida; 35-002.001.18-0013882 - Deborah Neves Godoi - 27389953000140 - Graziela Maria dos Santos Anzolin - Fundamentada Atendida; 35-002.001.18-0013890 - Tim Celular S/a - 4206050000180 - Esmeralda Cardoso de Carvalho - Fundamentada Atendida; 35-002.001.18-0013890 - Magazine Luiza S/a - 47960950057239 - Esmeralda Cardoso de Carvalho - Fundamentada Atendida; 35-002.001.18-0013901 - Porto Seguro Companhia de Seguros Gerais - 61198164000160 - Tereza das Graças Fernandes de Oliveira Silva - Não Fundamentada/Encerrada; 35-002.001.18-0013905 - Goship - 24880799000116 - José Brandão Barreto - Fundamentada Atendida; 35-002.001.18-0013906 - Central Nacional dos Aposentados e Pensionistas do - 7164985000130 - Eva de Freitas Marques - Fundamentada Não Atendida; 35-002.001.18-0013923 - Nze Engenharia e Comércio Ltda - 7337964000179 - Camila Santos Jacinto - Fundamentada Não Atendida; 35-002.001.18-0013924 - Virgínia Surety Companhia de Seguros do Brasil - 3505295000146 - Camila Fernanda Fiorini Trevisan - Fundamentada Atendida; 35-002.001.18-0013936 - Banco Pan S.a. - 59285411000113 - Maria Jose da Silva - Fundamentada Não Atendida; 35-002.001.18-0013938 - Britania Eletrodomesticos Ltda - 76492701000157 - Lucien Janvier - Fundamentada Atendida;
35-002.001.18-0013940 - Trentino Diesel Ltda Me - 26431498000130 - Evaldo Bufolo - Fundamentada Não Atendida; 35-002.001.18-0013965 - Tim Celular S/a - 4206050000180 - Jose Ricardo da Silva Costa - Fundamentada Atendida; 35-002.001.18-0013966 - Cred-system Adm. de Cartões de Crédito Ltda - 4670195000138 - Alessio Mingotti - Não Fundamentada/Encerrada; 35-002.001.18-0013966 - Cassarotti e Bettin Comercio de Artigos Eletonicos - 14192305000157 - Alessio Mingotti - Fundamentada Atendida;
35-002.001.18-0013971 - Alegria Turismo - 29561179000138 - Cileide Dias Gonçalves Carvalho - Fundamentada Não Atendida; 35-002.001.18-0013978 - Sky Brasil Serviços Ltda - 72820822000120 - João Capucci Neto - Fundamentada Não Atendida; 35-002.001.18-0013979 - Telefonica Brasil S/a - 2558157000162 - Valdomiro Pinto dos Santos - Fundamentada Atendida; 35-002.001.18-0014001 - Via Varejo S/a - 33041260065290 - Marisa Isabel Silveira - Fundamentada Atendida; 35-002.001.18-0014001 - Zurich Minas Brasil Seguros S/a - 17197385000121 - Marisa Isabel Silveira - Fundamentada Atendida; 35-002.001.18-0014012 - Sema Training Jundiai Informática e Idiomas Ltda. - 4893598000146 - Vinicius Machado da Silva - Fundamentada Atendida; 35-002.001.18-0014020 - Banco Csf S/a - 8357240000150 - Benedito Amadeu Dias - Fundamentada Atendida; 35-002.001.18-0014020 - So Cartao - 8195776000116 - Benedito Amadeu Dias - Fundamentada Atendida; 35-002.001.18-0014029 - Tim Celular S/a - 4206050000180 - Sidney Varoni - Fundamentada Atendida; 35-002.001.18-0014033 - Móveis Esplanada Ltda - 9184779000117 - Aurora Joaquina dos Santos Paz - Fundamentada Atendida; 35-002.001.18-0014036 - Via Varejo S/a - 33041260065290 - Maria Aparecida Maia de Souza - Fundamentada Atendida; 35-002.001.18-0014036 - Cnova Comercio Eletronico S.a. - 7170938000107 - Maria Aparecida Maia de Souza - Fundamentada Atendida; 35-002.001.18-0014039 - Bluefit Jundiaí - - Daygaro Karol Gomes Ferreira - Fundamentada Não Atendida; 35-002.001.18-0014040 - Bluefit Jundiaí - - Valeria Barbosa Galvão - Fundamentada Não Atendida; 35-002.001.18-0014043 - Anhanguera Educacional Ltda - 5808792000149 - Janaina de Moura - Fundamentada Atendida; 35-002.001.18-0014044 - Tim Celular S/a - 4206050000180 - Antonio Medrado Cesar - Não Fundamentada/Encerrada; 35-002.001.18-0014057 - Pro Dente Jundiaí - - Oswaldo dos Santos - Fundamentada Atendida; 35-002.001.18-0014062 - Tim Celular S/a - 4206050000180

- Maria Jose dos Santos Gervilla - Fundamentada Atendida; 35-002.001.18-0014063 - Telefonica Brasil S/a - 2558157000162 - Geraldo da Silva Moreira - Fundamentada Atendida; 35-002.001.18-0014064 - Manager Online Servicos de Internet Ltda - 8362546000102 - Eliane Ribeiro Pereira Santos - Não Fundamentada/Encerrada; 35-002.001.18-0014064 - Persona Assessoria Empresarial Ltda - 94438033000161 - Eliane Ribeiro Pereira Santos - Não Fundamentada/Encerrada; 35-002.001.18-0014077 - Banco Bmg S.a. - 61186680000174 - Ezequiel Rodrigues - Fundamentada Atendida; 35-002.001.18-0014082 - Gabetta Comercio e Serviços Ltda-me - 4690721000121 - Lourival Goncalves de Almeida - Fundamentada Atendida; 35-002.001.18-0014096 - Telefonica Brasil S/a - 2558157000162 - Gabriele Formico - Fundamentada Atendida; 35-002.001.18-0014099 - Cnova Comercio Eletronico S.a. - 7170938000107 - Emeb Píer Ângela - Fundamentada Atendida; 35-002.001.18-0014115 - Banco Bmg S.a. - 61186680000174 - Marina da Rocha - Fundamentada Não Atendida; 35-002.001.18-0014126 - Pombonet Telecomunicações e Informática Ltda-me - 12983319000163 - Caio Lourenço Faella - Fundamentada Atendida; 35-002.001.18-0014127 - Mercadopago.com Representações Ltda - 10573521000191 - Eliane Aparecida Pereira dos Reis - Fundamentada Não Atendida; 35-002.001.18-0014127 - Gaia Gold Industria, Comercio, Import e Exp Ltda - 29247164000108 - Eliane Aparecida Pereira dos Reis - Não Fundamentada/Encerrada; 35-002.001.18-0014129 - Geisla e Maia Comercio de Eletronicos Ltda - Me - 10862494000177 - Douglas Lucio Silverio - Não Fundamentada/Encerrada; 35-002.001.18-0014132 - Olimpia Partners Ii Assessoaria Financeira Ltda - 26182812000199 - Monica Cristina Couto - Fundamentada Não Atendida; 35-002.001.18-0014135 - Zurich Minas Brasil Seguros S/a - 17197385000121 - Nubia Conceição dos Santos - Fundamentada Não Atendida; 35-002.001.18-0014139 - Arthur Lundgren Tecidos S/a - 61099834000190 - Dolores Granado Ricardo - Não Fundamentada/Encerrada; 35-002.001.18-0014139 - Acordo Certo - 8702298000193 - Dolores Granado Ricardo - Não Fundamentada/Encerrada; 35-002.001.18-0014142 - Paulo Pereira do Nascimento Várzea Paulista-me - 2812930000175 - Rosemary Niero Batista - Fundamentada Não Atendida; 35-002.001.18-0014146 - Administradora de Cartao de Credito Palma Ltda - 12834724000110 - Clarisse Pereira de Jesus - Fundamentada Atendida; 35-002.001.18-0014148 - Banco Semear S/a - 795423000145 - Clarisse Pereira de Jesus - Fundamentada Não Atendida; 35-002.001.18-0014148 - Itapeva Recuperacao de Creditos Ltda - 9154383000127 - Clarisse Pereira de Jesus - Fundamentada Não Atendida; 35-002.001.18-0014154 - Telefonica Brasil S/a - 2558157000162 - Elaine Cristina Miossi Oliveira - Fundamentada Não Atendida; 35-002.001.18-0014157 - A.a.c. Comércio Varejista e Treinamentos Eireli Me - 25354918000160 - Maria Jose da Silva - Fundamentada Atendida; 35-002.001.18-0014158 - Banco Itaucard S/a - 17192451000170 - Leonilce Maria da Silva - Fundamentada Não Atendida; 35-002.001.18-0014158 - Recargafacil32245 - 5057462000169 - Leonilce Maria da Silva - Fundamentada Não Atendida; 35-002.001.18-0014166 - Adt Security Serviços do Brasil Ltda. - 4125866000180 - Anderson da Silva Souza - Fundamentada Atendida; 35-002.001.18-0014176 - Maxmix Comercial Ltda - 3002339000115 - Erika Fernanda Salles Millamonte Basso - Fundamentada Não Atendida; 35-002.001.18-0014178 - Dae S/a Água e Esgoto - 3582243000173 - João Batista Ferreira - Fundamentada Atendida; 35-002.001.18-0014183 - Rizzi de Paula Cursos de Informática Idiomas Ltd - 18835567000143 - Rosane Basilio Pereira - Fundamentada Atendida; 35-002.001.18-0014191 - Pagseguro Internet Sa - 8561701000101 - Franklin Fernandes Rocha - Fundamentada Não Atendida; 35-002.001.18-0014203 - Via Varejo S/a - 33041260065290 - Osvaldo Tafarello - Fundamentada Não Atendida; 35-002.001.18-0014203 - Zurich Minas Brasil Seguros S/a - 17197385000121 - Osvaldo Tafarello - Fundamentada Não Atendida; 35-002.001.18-0014213 - Dae S/a Água e Esgoto - 3582243000173 - Terezinha dos Santos Pardini - Fundamentada Atendida; 35-002.001.18-0014216 - Análise Assessoria - 27949512000155 - Marilda Aparecida Bonaldo - Fundamentada Não Atendida; 35-002.001.18-0014241 - Jr Portões - - Jandilson Bezerra de Souza - Fundamentada Não Atendida; 35-002.001.18-0014252 - Sinappe - Sistema Nacional de Protecao de Pessoas - 27160300000194 - Solange dos Santos Carvalho - Fundamentada Atendida; 35-002.001.18-0014275 - Sky Brasil Serviços Ltda - 72820822000120 - Joventino Jose de Oliveira - Fundamentada Atendida; 35-002.001.18-0014283 - Companhia Piratininga de Força e Luz - 4172213000151 - Rita de Cassia Souza da Paixao - Fundamentada Não Atendida; 35-002.001.18-0014284 - Via Varejo S/a - 33041260065290 - Vanderlei Pereira Bonfim - Não Fundamentada/Encerrada; 35-002.001.18-0014289 - Banco Bmg S.a. - 61186680000174 - Kelly Cristina de Souza - Fundamentada Não Atendida; 35-002.001.18-0014292 - Banco Bmg S.a. - 61186680000174 - Rubens de Matos Vieira - Fundamentada Não Atendida; 35-002.001.18-0014295 - Wf Investiments Ltda - 21371926000163 - Maria da Conceição Martins - Fundamentada Não Atendida;
35-002.001.18-0014296 - Telefonica Brasil S/a - 2558157000162 - Evaldo Luiz Ferrarini - Fundamentada Não Atendida; 35-002.001.18-0014317 - Salão Raça e Raiz - - Juliana Gonçalves - Fundamentada Não Atendida; 35-002.001.18-0014329 - Claro S/a - 40432544000147 - Elio Romano - Fundamentada Não Atendida; 35-002.001.18-0014338 - Turboservice Componentes Para Turbinas Ltda - 52787017000134 - Jose Antonio Galvao - Fundamentada Atendida; 35-002.001.18-0014346 - Banco Mercantil do Brasil S/a - 17184037000110 - Antonio Rafael da Veiga - Fundamentada Atendida; 35-002.001.18-0014347 - Banco Bradesco S/a - 60746948000112 - Antonio Rafael da Veiga - Fundamentada Atendida; 35-002.001.18-0014352 - Haojue Motos - 17799666000235 - Daniel Alves Silveira - Fundamentada Não Atendida; 35-002.001.18-0014352 - Machine Comercio de Veiculos Ltda - 53853669000192 - Daniel Alves Silveira - Fundamentada Não Atendida; 35-002.001.18-0014358 - Banco Santander (brasil) S/a - 90400888000142 - Rafael Felipe Moreira - Fundamentada Não Atendida; 35-002.001.18-0014360 - Cnova Comercio Eletronico S.a. - 7170938000107 - Valeria Cerasa Barbosa - Fundamentada Atendida; 35-002.001.18-0014361 - Universidade Brasil - - Nayara Merighi Gastaldo - Fundamentada Atendida; 35-002.001.18-0014363 - Universo Online S/a Uol - 1109184000195 - Leonardo Jacobino Galasso - Fundamentada Atendida; 35-002.001.18-0014371 - Claro S/a - 40432544000147 - Edson Luis Gonçalves - Não Fundamentada/Encerrada; 35-002.001.18-0014384 - Banco Itaucard S/a - 17192451000170 - Valdemar Benedito Sitta - Fundamentada Não Atendida; 35-002.001.18-0014394 - Companhia Piratininga de Força e Luz - 4172213000151 - Jozilete Aparecida dos Santos - Fundamentada Não Atendida; 35-002.001.18-0014400 - Juarez da Silva Moreira 01067741666 - 30886107000140 - Maria Celeste Rosa Silva - Fundamentada Não Atendida; 35-002.001.18-0014403 - Telefonica Brasil S/a - 2558157000162 - Marilda Aparecida Danieli Aranega - Fundamentada Atendida; 35-002.001.18-0014408 - Cvc Brasil Operadora e Agencia de Viagens S/a - 10760260000119 - Angela Cairo - Fundamentada Não Atendida; 35-002.001.18-0014408 - Cvc Jundiai Shopping - - Angela Cairo - Fundamentada Não Atendida; 35-002.001.18-0014411 - Ensino Universitário Cursos e Treinamentos Ltda - 27996414000179 - Vanessa Ribeiro da Silva - Fundamentada Atendida; 35-002.001.18-0014413 - Ensino Universitário Cursos e Treinamentos Ltda - 27996414000179 - Patricia Souza Oliveira - Fundamentada Atendida; 35-002.001.18-0014421 - Claro S/a - 40432544000147 - Faride Miguel - Fundamentada Não Atendida; 35-002.001.18-0014426 - Tim Celular S/a - 4206050000180 - Joaquim Antonio da Silva Filho - Não Fundamentada/Encerrada; 35-002.001.18-0014430 - Banco Pan S.a. - 59285411000113 - Bernadete Bisteni - Não Fundamentada/Encerrada; 35-002.001.18-0014436 - Banco Bmg S.a. - 61186680000174 - Wilson Leme do Prado - Fundamentada Atendida; 35-002.001.18-0014437 - Anhanguera Educacional Ltda - 5808792000149 - Paulo Eduardo Cecato - Fundamentada Não Atendida; 35-002.001.18-0014440 - Banco Safra S/a - 58160789000128 - Odete de Fatima Marques - Fundamentada Atendida; 35-002.001.18-0014440 - Banco do Brasil S/a - 191 - Odete de Fatima Marques - Fundamentada Atendida; 35-002.001.18-0014440 - Mercadão dos Óculos Lj1 Ltda Epp - 18685168000143 - Odete de Fatima Marques - Fundamentada Atendida; 35-002.001.18-0014441 - Sema Training Jundiai Informática e Idiomas Ltda. - 4893598000146 - Daniela Alves Moreira - Fundamentada Atendida; 35-002.001.18-0014446 - Anhanguera Educacional Ltda - 5808792000149 - Juliana Martins Campos Araujo - Fundamentada Atendida; 35-002.001.18-0014452 - Sky Brasil Serviços Ltda - 72820822000120 - Anderson Clayton de Sousa - Fundamentada Não Atendida; 35-002.001.18-0014455 - Central Nacional dos Aposentados e Pensionistas do - 7164985000130 - Luiz Baldoino dos Santos - Fundamentada Atendida; 35-002.001.18-0014459 - Via Varejo S/a - 33041260065290 - Clodoaldo Ferreira Dias - Fundamentada Não Atendida; 35-002.001.18-0014471 - Dae S/a Água e Esgoto - 3582243000173 - Paulo Roberto Moreira Avila - Fundamentada Atendida; 35-002.001.18-0014477 - Smill Formaturas Ltda - 2255934000108 - Simone de Oliveira Rodrigues - Não Fundamentada/Encerrada; 35-002.001.18-0014481 - Caixa Econômica Federal - Cef - 360305000104 - Katia Cilene de Oliveira - Não Fundamentada/Encerrada; 35-002.001.18-0014482 - Telefonica Brasil S/a - 2558157000162 - Atilio Geraldo - Fundamentada Não Atendida; 35-002.001.18-0014484 - Sky Brasil Serviços Ltda - 72820822000120 - Oleni Cardoso Ramos - Fundamentada Atendida; 35-002.001.18-0014485 - Marcelo Leandro Rabelo - Instalacoes Hidraulicas - 28134830000120 - Rangel Lucas de Oliveira Pinheiro - Fundamentada Atendida; 35-002.001.18-0014489 - Sky Brasil Serviços Ltda - 72820822000120 - Maria Nilza Damasio Polli - Fundamentada Não Atendida; 35-002.001.18-0014496 - Moto Peças Pilão - - Alexandre Basilio Silva - Fundamentada Não Atendida; 35-002.001.18-0014500 - Claro S/a - 40432544000147 - Sandra Juliani Bertoldo dos Santos - Fundamentada Atendida; 35-002.001.18-0014502 - Tim Celular S/a - 4206050000180 - Waldenir Lino de Gouveia - Não Fundamentada/Encerrada; 35-002.001.18-0014505 - Eletropaulo Metropolitana Eletr. de São Paulo S/a - 61695227000193 - Carlos Alfredo Puglia - Não Fundamentada/Encerrada; 35-002.001.18-0014507 - Telefonica

Brasil S/a - 2558157000162 - Maria Madalena da Rosa Barcaro - Fundamentada Atendida; 35-002.001.18-0014515 - Lauda Editora Consultorias e Comunicações Ltda - 73137838000103 - Oswaldo Rossi - Fundamentada Atendida; 35-002.001.18-0014523 - Iscp Sociedade Educacional S/a - 62596408000125 - Gabriel Dorio Santos - Fundamentada Não Atendida; 35-002.001.18-0014527 - Assurant Seguradora S/a - 3823704000152 - Edinaldo Agostinho Businaro - Fundamentada Não Atendida; 35-002.001.18-0014527 - Carrefour Comércio e Indústria Ltda - 45543915059232 - Edinaldo Agostinho Businaro - Fundamentada Não Atendida;
35-002.001.18-0014533 - Três Comércio de Publicações Ltda. - 597491000280 - Geová Alves Barbosa - Fundamentada Atendida; 35-002.001.18-0014538 - Itaú Unibanco S/a - 60701190000104 - Valéria Cristina Bronzatto Veiga - Fundamentada Não Atendida; 35-002.001.18-0014541 - Mello e Fraga Operadora de Turismo Ltda - Me - 3784083000145 - Pedro Eugenio Llontop Castaneda - Fundamentada Não Atendida; 35-002.001.18-0014548 - Banco Itaú Bba S.a. - 17298092000130 - Joventina Cruz do Nascimento - Não Fundamentada/Encerrada; 35-002.001.18-0014549 - Banco Santander (brasil) S/a - 90400888000142 - Joventina Cruz do Nascimento - Fundamentada Atendida; 35-002.001.18-0014550 - Tim Celular S/a - 4206050000180 - Jose Ricardo da Silva Costa - Fundamentada Atendida; 35-002.001.18-0014551 - Banco Safra S/a - 58160789000128 - Valdir Dalmaso - Fundamentada Atendida; 35-002.001.18-0014558 - Philips do Brasil Ltda - 61086336000103 - Israel Gomes de Oliveira - Fundamentada Não Atendida; 35-002.001.18-0014565 - Modularte Mobiliario Personalizado - 22436025000175 - Felipe Luiz Bestetti - Fundamentada Atendida; 35-002.001.18-0014568 - Vitral Glass - - Selma Velotta Sanches Garcia - Fundamentada Atendida; 35-002.001.18-0014570 - Zurich Minas Brasil Seguros S/a - 17197385000121 - Prisicila Araujo Moreira - Fundamentada Atendida; 35-002.001.18-0014572 - Natura Cosméticos - - Maria Aparecida Silva Soares - Fundamentada Não Atendida; 35-002.001.18-0014575 - Claro S/a - 40432544000147 - Rodrigo Valdemar Alves Batista Silva - Fundamentada Atendida; 35-002.001.18-0014579 - Multilaser Industrial Ltda - 59717553000102 - Alexandre Clemente - Fundamentada Não Atendida; 35-002.001.18-0014587 - Claro S/a - 40432544083506 - Elza Aparecida Diniz - Fundamentada Atendida; 35-002.001.18-0014588 - Saint-gobain Distribuição Brasil Ltda - 3840986005084 - Cristiane Francisca de Oliveira Padilha - Fundamentada Atendida; 35-002.001.18-0014588 - Empresa Brasileira de Esquadrias Eireli - 59691907000359 - Cristiane Francisca de Oliveira Padilha - Fundamentada Atendida; 35-002.001.18-0014589 - Telos Educacional - 15778800000105 - Pamila da Silva Maes - Não Fundamentada/Encerrada; 35-002.001.18-0014591 - Tv Cursos Profissionalizantes Ltda - 30800369000140 - Valeria Aparecida Miranda - Fundamentada Não Atendida; 35-002.001.18-0014592 - Mello e Fraga Operadora de Turismo Ltda - Me - 3784083000145 - Marcos Rogerio Odoni - Fundamentada Não Atendida; 35-002.001.18-0014597 - Banco Bradesco Cartões S/a - 59438325000101 - Monica Gropelo - Fundamentada Não Atendida; 35-002.001.18-0014597 - Decolar.com Ltda - 3563689000231 - Monica Gropelo - Fundamentada Não Atendida; 35-002.001.18-0014597 - Aerovias Del Continente Americano S.a - 33712837000112 - Monica Gropelo - Fundamentada Não Atendida; 35-002.001.18-0014601 - Oi Movel S/a - 5423963000111 - Claudio Gomes dos Reis - Fundamentada Atendida; 35-002.001.18-0014614 - Caixa Econômica Federal - Cef - 360305000104 - Valeria Aparecida Belato Martins - Fundamentada Não Atendida; 35-002.001.18-0014615 - Banco Mercantil do Brasil S/a - 17184037000110 - Jorge Albano Fernandes Cerqueira -Fundamentada Não Atendida; 35-002.001.18-0014626 - Instituto Gourmet - 30493560000196 - Thais Cristina Silvério - Fundamentada Não Atendida; 35-002.001.18-0014628 - Sky Brasil Serviços Ltda - 72820822000120 - Zelio Rodrigues da Silva - Fundamentada Não Atendida; 35-002.001.18-0014629 - Banco Santander (brasil) S/a - 90400888000142 - Camila Franciscatto Moreira - Fundamentada Não Atendida; 35-002.001.18-0014631 - Banco Pan S.a. - 59285411000113 - Benedito Cardoso de Miranda Sobrinho - Fundamentada Não Atendida; 35-002.001.18-0014635 - Arno S/a - 61064978000101 - Lucinda Neta Galvão - Fundamentada Não Atendida; 35-002.001.18-0014637 - Anhanguera Educacional Ltda - 5808792000149 - Vinicius Timoteo de Mamede - Fundamentada Atendida; 35-002.001.18-0014646 - Positivo Informática S/a - 81243735000148 - Kelly Cristina Silva Bou Abbas - Fundamentada Atendida; 35-002.001.18-0014650 - Telefonica Brasil S/a - 2558157000162 - Vanda de Arruda Melchior Caetano - Não Fundamentada/Encerrada; 35-002.001.18-0014652 - Claro S/a - 40432544000147 - Regina Macedo Ferreira - Fundamentada Atendida; 35-002.001.18-0014658 - Falkland Tecnologia Em Telecomunicacoes S.a. - 1009876000161 - Jose Roberto Ferro - Fundamentada Atendida; 35-002.001.18-0014660 - Tramontina - - Ademilson Cardoso - Fundamentada Atendida; 35-002.001.18-0014670 - Bradesco Auto/re Companhia de Seguros - 92682038000100 - Edson Jose Recco - Fundamentada Não Atendida; 35-002.001.18-0014676 - Divertion Excursoes & Turismo - 30297123000105 - Camila Fernanda Rodrigues - Não Fundamentada/Encerrada; 35-002.001.18-0014687 - Electrolux do Brasil S/a - 76487032000125 - Dulce Maria da Silva - Fundamentada Não Atendida; 35-002.001.18-0014693 - Cnova Comercio Eletronico S/a - 7170938014078 - Valter Aparecido Mansano - Não Fundamentada/Encerrada; 35-002.001.18-0014695 - Maria Aparecida de Arruda Antonio - Inst. Hidrauli - 31607399000105 - Silvia Lucia da Silva - Fundamentada Não Atendida; 35-002.001.18-0014706 - Marcos Carvalho Vieira Ferrari - Me - 6196272000195 - Andressa Aparecida Ferreira - Fundamentada Não Atendida; 35-002.001.18-0014715 - Jni Clinicas Odondológicas Ltda - 29272873000135 - Cleiton Batista Schimt - Fundamentada Não Atendida; 35-002.001.18-0014738 - Banco Agibank S.a - 10664513000150 - Aparecido Franca da Silva - Fundamentada Não Atendida; 35-002.001.18-0014741 - Azul Linhas Aereas Brasileiras S/a - 9296295000160 - Jose Edimir dos Santos Junior - Fundamentada Não Atendida; 35-002.001.18-0014742 - Anhanguera Educacional Ltda - 5808792000149 - Fatima Aparecida Cardoso - Fundamentada Não Atendida; 35-002.001.18-0014742 - Educar Programa de Inclusão Educacional - 21262926000125 - Fatima Aparecida Cardoso - Fundamentada Atendida; 35-002.001.18-0014749 - Dae S/a Água e Esgoto - 3582243000173 - Alessandra Dino Bento Ferreira - Fundamentada Atendida; 35-002.001.18-0014776 - G V Serviços Odontologicos Ltda - Me - 14426102000188 - Wilson do Nascimento - Fundamentada Não Atendida; 35-002.001.18-0014789 - Banco do Brasil S/a - 191 - Atenildes Dias de Jesus - Fundamentada Não Atendida; 35-002.001.18-0014799 - Companhia Thermas do Rio Quente - 1540533000129 - Amanda Silva dos Santos Lisboa - Fundamentada Atendida; 35-002.001.18-0014802 - Anhanguera Educacional Ltda - 5808792000149 - Jiayi Michael Shieng - Fundamentada Não Atendida; 35-002.001.18-0014804 - Ensino Universitário Cursos e Treinamentos Ltda - 27996414000179 - Paula Fernanda Dutra - Não Fundamentada/Encerrada; 35-002.001.18-0014805 - Mercadolivre.com Atividades de Internet Ltda - 3361252000134 - Maria de Lourdes Gabriel - Fundamentada Não Atendida; 35-002.001.18-0014805 - Mercadopago.com Representações Ltda - 10573521000191 - Maria de Lourdes Gabriel - Fundamentada Não Atendida; 35-002.001.18-0014805 - Banco do Brasil S/a - 191 - Maria de Lourdes Gabriel - Fundamentada Não Atendida; 35-002.001.18-0014811 - Claro S/a - 40432544000147 - Jurandir Cruz - Fundamentada Atendida; 35-002.001.18-0014819 - Anhanguera Educacional Ltda - 5808792000149 - Pedro Dantas de Sousa Neto - Fundamentada Atendida; 35-002.001.18-0014835 - Virgínia Surety Companhia de Seguros do Brasil - 3505295000146 - Osvaldo de Melo - Fundamentada Não Atendida; 35-002.001.18-0014841 - Via Varejo S/a - 33041260065290 - Ana Gardenia Felix Mesquita - Fundamentada Não Atendida; 35-002.001.18-0014841 - Mapfre Seguros Gerais S/a - 61074175000138 - Ana Gardenia Felix Mesquita - Fundamentada Atendida; 35-002.001.18-0014848 - Vagner V. da Silva Eletrodomesticos - Me - 4844410000170 - Emerson Luiz Carmello - Fundamentada Não Atendida; 35-002.001.18-0014863 - Anhanguera Educacional Ltda - 5808792000149 - Pedro Henrique Brasiliense Schneider - Fundamentada Não Atendida; 35-002.001.18-0014868 - Três Comércio de Publicações Ltda. - 597491000280 - Norival Spiandorelli - Fundamentada Não Atendida; 35-002.001.18-0014878 - Banco Cetelem S/a - 558456000171 - Sebastião Nunes - Fundamentada Atendida; 35-002.001.18-0014882 - Dae S/a Água e Esgoto - 3582243000173 - Cirlei Sanchez Barciela da Silva - Fundamentada Atendida; 35-002.001.18-0014887 - Karcher Industria e Comercio Limitada - 47110960000178 - Jose Beserra Soares Palmeira - Não Fundamentada/Encerrada; 35-002.001.18-0014890 - Dsk Comercio de Colchoes e Producoes Cinematografi - 21525243000113 - Waldomiro Menegon - Fundamentada Atendida; 35-002.001.18-0014902 - Banco Pan S.a. - 59285411000113 - Silvano de Jesus Nunes - Fundamentada Atendida; 35-002.001.18-0014902 - Microsoft Informática Ltda - 60316817000103 - Silvano de Jesus Nunes - Não Fundamentada/Encerrada; 35-002.001.18-0014902 - Microsoft do Brasil Imp. e Com. de Softw. e V. Gam - 4712500000107 - Silvano de Jesus Nunes - Fundamentada Atendida; 35-002.001.18-0014903 - Instituto Educacional Alberto Santos Dumont Ltda - 5995538000288 - Wesley Michael Silva - Fundamentada Atendida; 35-002.001.18-0014907 - Itaú Unibanco S/a - 60701190000104 - Andrea Routh Geraldo - Fundamentada Atendida; 35-002.001.18-0014907 - Roberto Falcone Bessa Equipamentos Eletronicos - 10554569000152 - Andrea Routh Geraldo - Fundamentada Não Atendida; 35-002.001.18-0014907 - Bladiomara Medeiros Pereira - 19757358000191 - Andrea Routh Geraldo - Fundamentada Não Atendida; 35-002.001.18-0014915 - Pericles da Silva Almeida - Epp - 13106007000134 - Jose Januario dos Santos - Não Fundamentada/Encerrada; 35-002.001.18-0014916 - Telefonica Brasil S/a - 2558157000162 - Daniel Carvalho dos Oros - Fundamentada Atendida; 35-002.001.18-0014919 - Cnova Comercio Eletronico S.a. - 7170938000107 - Luciana Gregorio de Lima - Fundamentada Atendida; 35-002.001.18-0014923 - Serralheria Moura - - Ivonete da Silva Rodrigues - Fundamentada Não Atendida; 35-

002.001.18-0014926 - Cvc Brasil Operadora e Agencia de Viagens S/a - 10760260000119 - Luciana dos Santos Andrade - Não Fundamentada/Encerrada; 35-002.001.18-0014929 - Caixa Econômica Federal - Cef - 360305000104 - Salvador Aparecido Pereira - Fundamentada Atendida; 35-002.001.18-0014932 - Caixa Econômica Federal - Cef - 360305000104 - Silvia Leticia Braz Gasparini - Fundamentada Atendida; 35-002.001.18-0014940 - Companhia Thermas do Rio Quente - 1540533000129 - Marlene Tavares Dias - Fundamentada Atendida; 35-002.001.18-0014951 - Mca Clinica Odontologica Eireli - 21966183000174 - Erica Castro Faria - Fundamentada Não Atendida; 35-002.001.18-0014953 - Motorola Mobility Comércio de Produtos Eletronicos - 1472720000112 - Flavio Romancini - Fundamentada Atendida; 35-002.001.18-0014975 - Tim Celular S/a - 4206050000180 - Aloisio Hugo Guimaraes - Fundamentada Não Atendida; 35-002.001.18-0014976 - Companhia Piratininga de Força e Luz - 4172213000151 - Pedro Zago - Fundamentada Atendida; 35-002.001.18-0014978 - William Nascimento Fotos Me - 25992096000142 - Thais Regina Moreira Cesar - Fundamentada Não Atendida; 35-002.001.18-0014980 - Dsk Comercio de Colchoes e Producoes Cinematografi - 21525243000113 - Adilma Zaramello Braga - Fundamentada Não Atendida; 35-002.001.18-0014987 - Projeto Cidadao Administradora de Cartoes Eireli - 21371868000178 - Isoni de Almeida Silva - Não Fundamentada/Encerrada; 35-002.001.18-0014994 - Car System Alarmes Ltda - 4401579000155 - Rafael de Jesus Souza - Fundamentada Atendida; 35-002.001.18-0015010 - Telefonica Brasil S/a - 2558157000162 - Wilson de Lima - Fundamentada Atendida; 35-002.001.18-0015018 - Banco Pan S.a. - 59285411000113 - Roosevelt Rodrigo da Silva - Fundamentada Não Atendida; 35-002.001.18-0015018 - Banco Intermedium - - Roosevelt Rodrigo da Silva - Fundamentada Não Atendida; 35-002.001.18-0015023 - Nissan do Brasil Automóveis Ltda - 4104117000176 - Jair Pereira - Não Fundamentada/Encerrada; 35-002.001.18-0015023 - Super Cdmd Com Veic Autom Ltda Jundiai - 7950180000200 - Jair Pereira - Não Fundamentada/Encerrada; 35-002.001.18-0015033 - Cgmp Centro de Gestao de Meios de Pagamento S/a - 4088208000165 - Carlos Eduardo Panzuto - Fundamentada Não Atendida; 35-002.001.18-0015036 - Clinica Jundiai Total Saude Ltda - Me - 10957248000107 - Antonio Alves Chaves - Fundamentada Não Atendida; 35-002.001.18-0015039 - Administradora de Cartao de Credito Palma Ltda - 12834724000110 - Maria de Fatima Garcia Rubin - Fundamentada Atendida; 35-002.001.18-0015042 - Copart - 14517191000178 - Alanderaldo Oliveira Sobreira - Fundamentada Não Atendida; 35-002.001.18-0015044 - Telefonica Brasil S/a - 2558157000162 - Dagoberto Scarton - Fundamentada Não Atendida; 35-002.001.18-0015054 - Banco Csf S/a - 8357240000150 - Nidalina Gasperasso de Armas - Não Fundamentada/Encerrada; 35-002.001.18-0015057 - Telefonica Brasil S/a - 2558157000162 - Neide da Silva - Fundamentada Atendida; 35-002.001.18-0015058 - Banco Bradescard S/a - 4184779000101 - Ana Ines Zago - Fundamentada Atendida; 35-002.001.18-0015074 - Tim Celular S/a - 4206050000180 - Gilson David - Fundamentada Atendida;

35-002.001.18-0015080 - Banco Pan S.a. - 59285411000113 - Jonas Fernandes Brescansin - Fundamentada Atendida; 35-002.001.18-0015081 - Rede Brasil Gestão de Ativos Ltda - - Denise Helena Bergara Borriero - Fundamentada Não Atendida; 35-002.001.18-0015088 - Claro S/a - 40432544083506 - Valeria Aparecida Garcia - Fundamentada Não Atendida; 35-002.001.18-0015098 - Itaú Unibanco S/a - 60701190000104 - Francine Ronchi - Fundamentada Atendida;

35-002.001.18-0015098 - Cyrela Magik Monaco Empreend.imob.ltda - 7749578000194 - Francine Ronchi - Fundamentada Atendida; 35-002.001.18-0015100 - Associação Brasileira de Ap. Pens. e Idosos - 8812425000107 - Antonio Aureliano Sobrinho - Fundamentada Atendida; 35-002.001.18-0015107 - Financred Ass. Int. e Cons. Financeira Ltda - Me - 7929535000190 - Diogo Vinicius Rocha - Não Fundamentada/Encerrada; 35-002.001.18-0015109 - Tim Celular S/a - 4206050000180 - Antonio Bispo de Sena - Fundamentada Atendida; 35-002.001.18-0015132 - Associação Benefic Auxilio Mútuo Ao Servidor Publ - - Sebastiana Fernandes Sant Anna - Fundamentada Atendida; 35-002.001.18-0015150 - Zurich Minas Brasil Seguros S/a - 17197385000121 - Luiza Maria de Souza Gomes - Fundamentada Não Atendida; 35-002.001.18-0015152 - Itaú Seguros S/a - 61557039000107 - Juberlan de Lima Silva - Fundamentada Não Atendida; 35-002.001.18-0015152 - Metropolitan Life Seguro e Previdencia Privada Sa - - Juberlan de Lima Silva - Fundamentada Não Atendida; 35-002.001.18-0015153 - Via Varejo S/a - 33041260065290 - Gisele Pires da Costa - Fundamentada Não Atendida; 35-002.001.18-0015153 - Springer Carrier Ltda - 10948651000161 - Gisele Pires da Costa - Fundamentada Não Atendida; 35-002.001.18-0015154 - Michael Richard Ferreira Oliveira 36813919806 - 17862410000144 - Rodrigo Gomes Gonçalves - Não Fundamentada/Encerrada; 35-002.001.18-0015158 - Dae S/a Água e Esgoto - 3582243000173 - Isilda Maria Prado Chaves - Fundamentada Atendida; 35-002.001.18-0015170 - Jose do Nascimento Correia - - Alexandra Gisela Soares dos Santos - Não Fundamentada/Encerrada; 35-002.001.18-0015196 - Editora Globo S/a - 4067191000160 - Ana da Silva Faria - Fundamentada Atendida; 35-002.001.18-0015217 - Caixa Econômica Federal - Cef - 360305000104 - Lidio Nunes da Silva - Não Fundamentada/Encerrada; 35-002.001.18-0015223 - Agk55 Jundiaí Empreendimentos e Participações S.a. - 12940436000140 - Thiago Pereira da Silva - Fundamentada Não Atendida; 35-002.001.18-0015235 - Administradora de Cartao de Credito Palma Ltda - 12834724000110 - Maria Tourinho dos Santos - Fundamentada Atendida; 35-002.001.18-0015248 - Claro S/a - 40432544083506 - Laudecir Barbosa - Fundamentada Atendida; 35-002.001.18-0015257 - Administradora de Cartao de Credito Palma Ltda - 12834724000110 - Rizonildo da Silva Santos - Fundamentada Atendida; 35-002.001.18-0015265 - Pombonet Telecomunicações e Informática Ltda-me - 12983319000163 - Melissa dos Santos Araújo - Fundamentada Não Atendida; 35-002.001.18-0015271 - Cnova Comercio Eletronico S.a. - 7170938000107 - Lucia Alvares Benatti - Fundamentada Atendida; 35-002.001.18-0015274 - Nissan do Brasil Automóveis Ltda - 4104117000176 - Vanilde Natalina Nadalini da Cunha - Fundamentada Não Atendida; 35-002.001.18-0015274 - Super Cdmd Com Veic Autom Ltda Jundiai - 7950180000200 - Vanilde Natalina Nadalini da Cunha - Fundamentada Não Atendida; 35-002.001.18-0015284 - Via Varejo S/a - 33041260065290 - Renata Caroline Tega - Fundamentada Atendida; 35-002.001.18-0015298 - Claro S/a - 40432544000147 - Kelly Eliana Lopes de Andrade - Fundamentada Não Atendida; 35-002.001.18-0015299 - Agp Tecnologia Em Informatica do Brasil Ltda - 11068167000100 - Antonio Constantino dos Santos - Fundamentada Não Atendida; 35-002.001.18-0015315 - Ogum Iara Artigos Religiosos - - Aparecida Roveda Possebon - Fundamentada Atendida; 35-002.001.18-0015316 - Samsung Eletrônica da Amazonia Ltda - 280273000722 - David Henrique Kubitza - Fundamentada Atendida; 35-002.001.18-0015320 - C. F. S Supermercado Eireli - 17933362000138 - Pedro Jose de Camargo Junior - Fundamentada Não Atendida; 35-002.001.18-0015329 - Imaginarium Comercio de Presentes e Decoracoes S/a - 399603000108 - Eliane Ronque - Fundamentada Atendida; 35-002.001.18-0015332 - Telefonica Brasil S/a - 2558157000162 - Jose Carlos Polli - Fundamentada Atendida; 35-002.001.18-0015332 - Banco do Brasil S/a - 191 - Jose Carlos Polli - Fundamentada Atendida;

35-002.001.18-0015350 - Cvc Brasil Operadora e Agencia de Viagens S/a - 10760260000119 - Rafael Martins Novaes Zomignani - Fundamentada Não Atendida; 35-002.001.18-0015350 - Delacorte´s Tour Agencia de Viagens Ltda-me - 21302403000165 - Rafael Martins Novaes Zomignani - Fundamentada Não Atendida; 35-002.001.18-0015359 - Banco do Brasil S/a - 191 - Tânia Bassan Marchi - Fundamentada Não Atendida; 35-002.001.18-0015378 - Evolutime Comercio de Livros e Cursos Ltda - 20112517000180 - Kelli Machado Pereira - Fundamentada Não Atendida; 35-002.001.18-0015381 - Claro S/a - 40432544000147 - Leonardo Medeiros de Souza Assis - Fundamentada Atendida; 35-002.001.18-0015384 - Banco Santander (brasil) S/a - 90400888000142 - Miguel Vasques Martins Neto - Não Fundamentada/Encerrada;

35-002.001.18-0015399 - Voxcard - 7314204000146 - Marcio Jorge - Fundamentada Atendida; 35-002.001.18-0015415 - Hospedar Paraiso das Dunas Incorporacoes Ltda - 29923157000170 - Felipe dos Santos Oliviera - Fundamentada Não Atendida; 35-002.001.18-0015416 - Sv Viagens Ltda - 6179342000105 - Edmilson Wagner Stocco - Fundamentada Atendida; 35-002.001.18-0015420 - Magia Brinquedos Ind. e Com. de Playgrounds - 13791597000181 - Taynah Raphaela Nunes Pereira - Não Fundamentada/Encerrada; 35-002.001.18-0015448 - Mercadolivre.com Atividades de Internet Ltda - 3361252000134 - Clodovil Cervi - Fundamentada Não Atendida; 35-002.001.18-0015453 - Tim Celular S/a - 4206050000180 - Benedito Barbosa - Fundamentada Atendida; 35-002.001.18-0015463 - Anhanguera Educacional Ltda - 5808792000149 - Josemary Moreira Generoso - Fundamentada Atendida; 35-002.001.18-0015510 - Tim Celular S/a - 4206050000180 - Washington Luis Fernandes - Fundamentada Não Atendida; 35-002.001.18-0015515 - Banco Mercantil do Brasil S/a - 17184037000110 - Agostinha de Andrade Silva - Fundamentada Atendida; 35-002.001.18-0015533 - Saraiva Sa Livreiros Editores - 60500139000126 - Teresa Cristina Cardoso de Souza - Fundamentada Não Atendida; 35-002.001.18-0015571 - Telefonica Brasil S/a - 2558157000162 - Carmen Ignez Carvajal do Amaral Gurgel - Fundamentada Atendida; 35-002.001.18-0015583 - Saraiva Sa Livreiros Editores - 60500139000126 - Marcos Danielteixeira - Fundamentada Atendida; 35-002.001.18-0015585 - Mello e Fraga Operadora de Turismo Ltda - Me - 3784083000145 - Douglas Augusto Vitoriano - Não Fundamentada/Encerrada; 35-002.001.18-0015595 - Companhia de Gas de Sao Paulo Comgas - 61856571000117 - Maria Valkiria da Silva Oliveira - Não Fundamentada/Encerrada; 35-002.001.18-0015601 - Três Comércio de Publicações Ltda. - 597491000280 - Rosimeire Barbosa Portugal - Não Fundamentada/Encerrada; 35-002.001.18-0015604 - Momo Serviços Automotivos Ltda - Me - 9407150000199 - Karl Anderson de Sousa Varela - Não Fundamentada/Encerrada; 35-002.001.18-0015604 - J.n Beltrão - Epp

- 28698730000127 - Karl Anderson de Sousa Varela - Fundamentada Não Atendida; 35-002.001.18-0015621 - Telefonica Brasil S/a - 2558157000162 - Vanda Soares Bosco - Fundamentada Atendida; 35-002.001.18-0015622 - Telefonica Brasil S/a - 2558157000162 - William Rodrigues da Silva - Não Fundamentada/Encerrada; 35-002.001.18-0015623 - Telefonica Brasil S/a - 2558157000162 - Jose Fernando Gonçalves Dovichi - Fundamentada Atendida; 35-002.001.18-0015642 - Claro S/a - 40432544083506 - Maria Lucimar Nogueira - Fundamentada Atendida; 35-002.001.18-0015644 - Assurant Seguradora S/a - 3823704000152 - Roseli Rodrigues - Fundamentada Não Atendida; 35-002.001.18-0015646 - Banco Cetelem S/a - 558456000171 - Sueli de Oliveira Conceição - Fundamentada Atendida; 35-002.001.18-0015665 - Banco Cbss S.a. - 27098060000145 - Darleia Neres de Souza - Fundamentada Atendida; 35-002.001.18-0015673 - Itaú Unibanco S/a - 60701190000104 - Antonio Donizete Pereira - Fundamentada Não Atendida; 35-002.001.18-0015673 - Mercabenco Merc. e Adm. de Bens e Consórcios Ltda - 46349106000104 - Antonio Donizete Pereira - Fundamentada Não Atendida; 35-002.001.18-0015673 - Banco Santander (brasil) S/a - 90400888000142 - Antonio Donizete Pereira - Fundamentada Não Atendida; 35-002.001.18-0015678 - Fernando Polkorny 20105641898 - 17633771000119 - Thais Fogaça de Oliveira - Fundamentada Não Atendida; 35-002.001.18-0015723 - Clinica Geral Dentista - - Moacir Gonçalves Seara - Fundamentada Não Atendida; 35-002.001.18-0015734 - Banco Csf S/a - 8357240000150 - Astrogilda Siqueira de Moraes - Não Fundamentada/Encerrada; 35-002.001.18-0015736 - Mixtel Distruidora Ltda - - Herminia Aparecida da Silva Campos - Fundamentada Atendida; 35-002.001.18-0015751 - Tim Celular S/a - 4206050000180 - Saeco Tominaga - Fundamentada Atendida; 35-002.001.18-0015764 - Mercadolivre.com Atividades de Internet Ltda - 3361252000134 - Erick Cerra - Fundamentada Não Atendida; 35-002.001.18-0015764 - Mercadopago.com Representações Ltda - 10573521000191 - Erick Cerra - Fundamentada Não Atendida; 35-002.001.18-0015787 - Mercadolivre.com Atividades de Internet Ltda - 3361252000134 - Josilene Benedita dos Santos Freitas - Fundamentada Não Atendida; 35-002.001.18-0015788 - Cnova Comercio Eletronico S.a. - 7170938000107 - Adamir Marini - Fundamentada Atendida; 35-002.001.18-0015807 - Mariangela Pedulla Alves - Me - 14168102000125 - Neusa de Oliveira Sousa - Fundamentada Não Atendida; 35-002.001.18-0015809 - Mercadopago.com Representações Ltda - 10573521000191 - Vanessa Cristina Tezzan Fernandes - Fundamentada Não Atendida; 35-002.001.18-0015810 - Telefonica Brasil S/a - 2558157000162 - Neide Lazarotti de Oliveira - Fundamentada Não Atendida; 35-002.001.18-0015813 - Itaú Unibanco S/a - 60701190000104 - Carlos Alberto Garcia - Fundamentada Atendida; 35-002.001.18-0015817 - Itaú Unibanco S/a - 60701190000104 - Fernanda Prado Freitas - Fundamentada Não Atendida; 35-002.001.18-0015822 - Central Nacional dos Aposentados e Pensionistas do - 7164985000130 - Zulmira Ferreira dos Reis - Fundamentada Atendida; 35-002.001.18-0015830 - Virgínia Surety Companhia de Seguros do Brasil - 3505295000146 - Claudimir Aparecido Liba - Fundamentada Não Atendida; 35-002.001.18-0015838 - Anhanguera Educacional Ltda - 5808792000149 - Fernanda Camargo dos Santos - Fundamentada Atendida; 35-002.001.18-0015852 - Dae S/a Água e Esgoto - 3582243000173 - Jose Amancio - Fundamentada Atendida; 35-002.001.18-0015856 - Outlet dos Oculos de Jundiai Ltda - 26472125000370 - Irani Guimaraes de França - Fundamentada Atendida; 35-002.001.18-0015864 - Banco Bmg S.a. - 61186680000174 - Moyses Pereira - Não Fundamentada/Encerrada; 35-002.001.18-0015865 - Banco Bradesco S/a - 60746948000112 - Ronilson Rodrigues de Almeida - Fundamentada Atendida;35-002.001.18-0015876 - Banco Mercantil do Brasil S/a - 17184037000110 - Benedito Antonio Mendes Pereira - Não Fundamentada/Encerrada; 35-002.001.18-0015880 - Titanium Assessoria Ltda - 15743403000106 - Sergio Henrique Milani Avallone - Fundamentada Não Atendida; 35-002.001.18-0015890 - Itaú Unibanco S/a - 60701190000104 - Marli Aparecida Mingoti de Sousa - Não Fundamentada/Encerrada; 35-002.001.18-0015898 - Companhia Piratininga de Força e Luz - 4172213000151 - José Benedito Mariano (óbito) - Fundamentada Atendida; 35-002.001.18-0015900 - Banco Daycoval S/a - 62232889000190 - Maria Ivone Teixeira de Toledo - Fundamentada Não Atendida; 35-002.001.18-0015905 - Michael Richard Ferreira Oliveira 36813919806 - 17862410000144 - Luciano Eduardo Ceolin - Não Fundamentada/Encerrada; 35-002.001.18-0015913 - Banco Bradesco Cartões S/a - 59438325000101 - Daniel Vivone - Fundamentada Não Atendida; 35-002.001.18-0015916 - Banco Daycoval S/a - 62232889000190 - Norival Amancio de Carvalho - Não Fundamentada/Encerrada; 35-002.001.18-0015922 - Smiles S/a - 15912764000120 - Gildete Viana da Silva - Fundamentada Não Atendida; 35-002.001.18-0015933 - B2w Companhia Global do Varejo - 776574000156 - Bruna Hitomi Inoue - Fundamentada Não Atendida; 35-002.001.18-0015939 - Banco Itaucard S/a - 17192451000170 - Maria Haydee Cardoso - Fundamentada Atendida; 35-002.001.18-0015944 - Claro S/a - 40432544083506 - Jose Antonio Ribeiro - Fundamentada Atendida; 35-002.001.18-0015945 - Companhia Piratininga de Força e Luz - 4172213000151 - Jose Teodoro de Meneses - Fundamentada Atendida; 35-002.001.18-0015952 - Telefonica Brasil S/a - 2558157000162 - Augusto Gestic - Fundamentada Atendida; 35-002.001.18-0015960 - Tokio Marine Seguradora S/a - 33164021000100 - Luzia Marchiori Melloni - Fundamentada Não Atendida; 35-002.001.18-0015960 - Gebran Seguros - - Luzia Marchiori Melloni - Fundamentada Não Atendida; 35-002.001.18-0015981 - Claro S/a - 40432544083506 - Helton Mendes de Paiva - Fundamentada Atendida; 35-002.001.18-0015987 - Banco Itau Consignado S/a - 33885724000119 - Olivia Aparecida Gomes - Fundamentada Não Atendida; 35-002.001.18-0015987 - Banco Olé Bonsucesso Consignado S.a. - 71371686000175 - Olivia Aparecida Gomes - Fundamentada Não Atendida; 35-002.001.18-0015998 - Whirlpool S/a - 59105999000186 - Luis Henrique Trindade - Fundamentada Atendida; 35-002.001.18-0016004 - Claro S/a - 40432544083506 - Marcos Ricardo Scarpanti - Fundamentada Não Atendida; 35-002.001.18-0016006 - Tim Celular S/a - 4206050000180 - Marcos Luiz Belavenuto - Fundamentada Atendida; 35-002.001.18-0016014 - Conect Serviços Digitais - - Shirlei Figueiredo Haertel - Não Fundamentada/Encerrada; 35-002.001.18-0016017 - Telefonica Brasil S/a - 2558157000162 - Auto Posto Marimpa Ltda 02844388000132 - Fundamentada Não Atendida; 35-002.001.18-0016022 - Evolutime Comercio de Livros e Cursos Ltda - 20112517000180 - Maria do Carmo Barbosa Oliveira - Fundamentada Atendida; 35-002.001.18-0016039 - Saint-gobain Distribuição Brasil Ltda - 3840986005084 - Maria Isabel da Silva - Fundamentada Atendida; 35-002.001.18-0016040 - Serviço Social da Indústria - Sesi - 3779133004606 - Paulo Bispo dos Santos - Fundamentada Não Atendida; 35-002.001.18-0016048 - Acerte Administradora de Consórcios Ltda - 91984633000137 - Pamela Caroline Maciel de Santana - Fundamentada Não Atendida; 35-002.001.18-0016049 - Claro S/a - 40432544000147 - Cristina Xavier de Carvalho Silva - Fundamentada Atendida; 35-002.001.18-0016060 - Viação Santa Cruz Ltda - 52771516000133 - Laudecir Barbosa - Fundamentada Não Atendida; 35-002.001.18-0016066 - Irmaos Trentini Ltda - 51126332000158 - Anderson Pizzo Nascimento - Fundamentada Atendida; 35-002.001.18-0016072 - Anhanguera Educacional Ltda - 5808792000149 - Fernando Ferreira Fernandes da Silva - Fundamentada Não Atendida; 35-002.001.18-0016080 - Evolutime Comercio de Livros e Cursos Ltda - 20112517000180 - Sandra Ifanger - Fundamentada Não Atendida; 35-002.001.18-0016093 - Spe Olimpia Q27 Empreendimentos Imobiliarios Ltda - 16950936000113 - Roziano de Andrade - Fundamentada Não Atendida; 35-002.001.18-0016095 - Telefonica Brasil S/a - 2558157000162 - Francisca de Fatima da Silva Marques - Fundamentada Atendida; 35-002.001.18-0016100 - Banco Pan S.a. - 59285411000113 - Valdemar Teixeira Lima - Fundamentada Não Atendida; 35-002.001.18-0016106 - Banco Itaucard S/a - 17192451000170 - Edinice Batista Malheiro - Fundamentada Não Atendida; 35-002.001.18-0016110 - Tim Celular S/a - 4206050000180 - Liamara Maia - Fundamentada Atendida; 35-002.001.18-0016111 - Itaú Unibanco S/a - 60701190000104 - João Victor Salla Daniel - Fundamentada Não Atendida; 35-002.001.18-0016115 - Intervel - - Luiz Celio dos Santos - Fundamentada Não Atendida; 35-002.001.18-0016117 - Montini - Mármores e Granitos - - Fernanda Biagio - Fundamentada Não Atendida; 35-002.001.18-0016121 - Banco Itau Consignado S/a - 33885724000119 - Valdir Dalmaso - Fundamentada Não Atendida; 35-002.001.18-0016131 - Mello e Fraga Operadora de Turismo Ltda - Me - 3784083000145 - Priscila do Nascimento - Fundamentada Não Atendida; 35-002.001.18-0016133 - Banco Bradescard S/a - 4184779000101 - Teófilo Rogrigues - Fundamentada Atendida; 35-002.001.18-0016134 - Banco Pan S.a. - 59285411000113 - Vicente Izabel da Conceição - Fundamentada Não Atendida; 35-002.001.18-0016139 - Banco Daycoval S/a - 62232889000190 - Vicente Izabel da Conceição - Fundamentada Não Atendida; 35-002.001.18-0016144 - Tim Celular S/a - 4206050000180 - Erivam Cordeito dos Santos - Fundamentada Não Atendida; 35-002.001.18-0016155 - Banco Bradesco S/a - 60746948000112 - Lazaro Borges da Silva - Não Fundamentada/Encerrada; 35-002.001.18-0016174 - Renault do Brasil S/a - 913443000173 - Valeria Pinto dos Santos Jardim - Fundamentada Não Atendida; 35-002.001.18-0016181 - Mogi Cursos e Concursos Eireli Me - 46523270000188 - Rosimeire Rosa de Brito da Silva - Fundamentada Não Atendida; 35-002.001.18-0016186 - Porto Seguro Telecomunicacoes Ltda - 11281004000101 - Antonio Barbosa de Carvalho - Fundamentada Atendida; 35-002.001.18-0016203 - Banco Bradescard S/a - 4184779000101 - Mirian Pereira Moura Amaro - Fundamentada Atendida; 35-002.001.18-0016208 - Telefonica Brasil S/a - 2558157000162 - Olga Matichen Nacarato - Não Fundamentada/Encerrada; 35-002.001.18-0016211 - Cnova Comercio Eletronico S.a. - 7170938000107 - Sérgio Barrera Martin Filho - Fundamentada Atendida; 35-002.001.18-0016215 - Administradora de Cartao de Credito Palma Ltda - 12834724000110 - Adriane Regina Gonçalves - Fundamentada Não Atendida; 35-002.001.18-0016232 - Banco Bmg S.a. - 61186680000174 - Jose Aparecido Traldi - Fundamentada Atendida; 35-

002.001.18-0016234 - Blue Group Participaçoes e Com. Elet. Ltda - 20857131000105 - Juliana Cristina Grippa Fructuoso - Fundamentada Atendida; 35-002.001.18-0016236 - Banco Itaucard S/a - 17192451000170 - Marcel Favaro - Não Fundamentada/Encerrada; 35-002.001.18-0016242 - Samsung Eletrônica da Amazonia Ltda - 280273000722 - Nivaldo Silva - Fundamentada Atendida; 35-002.001.18-0016243 - Sabemi Seguradora S/a - 87163234000138 - Maria Hildessi da Silva Rodrigues - Fundamentada Atendida; 35-002.001.18-0016244 - Companhia de Seguros Previdencia do Sul - 92751213000173 - Maria Hildessi da Silva Rodrigues - Fundamentada Atendida; 35-002.001.18-0016247 - Paulo Sergio 23615011-x - - Maria do Carmo Nascimento Morcelli - Fundamentada Atendida; 35-002.001.18-0016252 - Sudamerica Vida Corretora de Seguros Ltda. - 81052722000191 - Maria Hildessi da Silva Rodrigues - Fundamentada Atendida; 35-002.001.18-0016259 - Anhanguera Educacional Ltda - 5808792000149 - Fabricio Freitas Jose - Fundamentada Não Atendida; 35-002.001.18-0016276 - Banco do Brasil S/a - 191 - Jackson Andre Pines - Fundamentada Não Atendida; 35-002.001.18-0016289 - Piccolli & Premier Comercio - 20021998000118 - Paulo Cesar Martinelli - Fundamentada Não Atendida; 35-002.001.18-0016295 - Francisco Antonio Vieira de Sousa - 19888591000103 - Thamires Machado Rodrigues - Fundamentada Não Atendida; 35-002.001.18-0016304 - Jni Clinicas Odondológicas Ltda - 29272873000135 - Aristides Paschon - Fundamentada Não Atendida; 35-002.001.18-0016308 - Tim Celular S/a - 4206050000180 - Jose Vamberto de Lima Azevedo - Fundamentada Atendida; 35-002.001.18-0016313 - Oi Movel S/a - 5423963000111 - Reginalldo Aparecido Casarin - Fundamentada Atendida; 35-002.001.18-0016319 - Ativos S.a Companhia Securizadora de Créditos Fina - 5437257000129 - Marina Meloni Pereira - Fundamentada Atendida; 35-002.001.18-0016319 - Banco do Brasil S/a - 191 - Marina Meloni Pereira - Fundamentada Atendida; 35-002.001.18-0016335 - Administradora de Cartao de Credito Palma Ltda - 12834724000110 - Pedro Alves da Silva - Fundamentada Não Atendida; 35-002.001.18-0016353 - Telefonica Brasil S/a - 2558157000162 - Nivoloni Projetos e Terraplanagem Ltda - Fundamentada Atendida; 35-002.001.18-0016356 - Tim Celular S/a - 4206050000180 - Alessandra de Fatima Savoy - Fundamentada Atendida; 35-002.001.18-0016357 - Samsung Eletrônica da Amazonia Ltda - 280273000722 - Luiz Henrique Ribeiro - Fundamentada Atendida; 35-002.001.18-0016358 - Cnova Comercio Eletronico S.a. - 7170938000107 - Glaucia Pilot Pissinato Becatti - Fundamentada Atendida; 35-002.001.18-0016367 - Telefonica Brasil S/a - 2558157000162 - Irineu Antonio Chamba - Fundamentada Não Atendida; 35-002.001.18-0016369 - Claro S/a - 40432544000147 - Eliane de Souza Silva - Fundamentada Atendida; 35-002.001.18-0016373 - Britania Eletrodomesticos Ltda - 76492701000157 - Natanael da Cruz - Fundamentada Atendida; 35-002.001.18-0016375 - Cleber Milton 039.719.996-11 - - Tiago Osmar Perego - Não Fundamentada/Encerrada; 35-002.001.18-0016389 - Evolutime Comercio de Livros e Cursos Ltda - 20112517000180 - Jorge Otavio Gomes da Silva Merlucci - Não Fundamentada/Encerrada; 35-002.001.18-0016397 - Telefonica Brasil S/a - 2558157000162 - Salomão Fabricio - Fundamentada Atendida; 35-002.001.18-0016410 - Tim Celular S/a - 4206050000180 - Antonio Baptista Cleminche - Fundamentada Atendida; 35-002.001.18-0016414 - Persona Assessoria Empresarial Ltda - 94438033000161 - Tiago Gaborim - Fundamentada Atendida; 35-002.001.18-0016420 - Via Varejo S/a - 33041260065290 - Neusa Vansan Silva - Fundamentada Atendida; 35-002.001.18-0016429 - Claro S/a - 40432544000147 - Jose Antonio Sagrillo - Fundamentada Atendida; 35-002.001.18-0016431 - Uber do Brasil Tecnologia Ltda - 17895646000187 - Juliana Torres Martins - Não Fundamentada/Encerrada; 35-002.001.18-0016432 - Companhia Piratininga de Força e Luz - 4172213000151 - Joao Carlos Gatolin - Fundamentada Atendida; 35-002.001.18-0016471 - Fernando Polkorny 20105641898 - 17633771000119 - Alessandra Romanini - Fundamentada Não Atendida; 35-002.001.18-0016480 - Le Mans Campinas Veículos e Peças Ltda - 4427821000321 - Rodrigo Jose Gottardo - Fundamentada Atendida; 35-002.001.18-0016480 - Peugeot Citroen do Brasil Automóveis Ltda - 67405936000173 - Rodrigo Jose Gottardo - Fundamentada Atendida; 35-002.001.18-0016482 - Universal Fitness da Amazonia Ltda - 2793710000141 - Vanda Giugni dos Santos - Fundamentada Não Atendida; 35-002.001.18-0016487 - Claro S/a - 40432544083506 - Nadia Haddad - Fundamentada Não Atendida; 35-002.001.18-0016489 - Alfacomex S/a - - Maria Teresa Nogueira de Oliveira - Fundamentada Atendida; 35-002.001.18-0016495 - Cnova Comercio Eletronico S.a. - 7170938000107 - Amani Poli Askari - Fundamentada Não Atendida; 35-002.001.18-0016524 - Dj Industria e Comercio de Moveis Ltda - 85074623000242 - Jose Carlos dos Santos - Fundamentada Atendida; 35-002.001.18-0016525 - Telefonica Brasil S/a - 2558157000162 - Roseneide da Silva Luna - Fundamentada Atendida; 35-002.001.18-0016531 - Via Varejo S/a - 33041260065290 - Eliane Dias - Fundamentada Não Atendida; 35-002.001.18-0016546 - Sv Viagens Ltda - 6179342000105 - Meire Martins de Souza - Fundamentada Não Atendida; 35-002.001.18-0016568 - Geru Tecnologia e Serviços S/a - - Valeria Soraia Bezerra - Fundamentada Não Atendida; 35-002.001.18-0016569 - Centro Educacional Darwin Ltda - 3890544000598 - Vilton Humberto Alves - Não Fundamentada/Encerrada; 35-002.001.18-0016582 - Carrefour Comércio e Indústria Ltda - 45543915000181 - Raphael Beraldi Bellinazzi - Fundamentada Não Atendida; 35-002.001.19-0000038 - Via Varejo S/a - 33041260065290 - Debora Nogueira Leandro - Fundamentada Não Atendida; 35-002.001.19-0000039 - Claro S/a - 40432544000147 - Nelson Ortiz - Fundamentada Atendida; 35-002.001.19-0000073 - Pombonet Telecomunicações e Informática Ltda-me - 12983319000163 - Thiago Magalhaes Marciano - Fundamentada Atendida; 35-002.001.19-0000074 - Companhia de Gas de Sao Paulo Comgas - 61856571000117 - Laiz Caetano Berion(óbito) - Fundamentada Não Atendida; 35-002.001.19-0000113 - Telefonica Brasil S/a - 2558157000162 - Vanilson Jose Colucci - Fundamentada Não Atendida; 35-002.001.19-0000117 - Claro S/a - 40432544000147 - Priscila Parecida Ribeiro dos Santos Oliveira - Fundamentada Não Atendida; 35-002.001.19-0000118 - Itaú Unibanco S/a - 60701190000104 - Flavio Roberto Ribeiro - Fundamentada Não Atendida; 35-002.001.19-0000122 - Caixa Econômica Federal - Cef - 360305000104 - Jaiton Jose Cipriano - Fundamentada Não Atendida; 35-002.001.19-0000122 - Recovery do Brasil Consultoria S.a. - 5032035000126 - Jaiton Jose Cipriano - Não Fundamentada/Encerrada; 35-002.001.19-0000122 - Fundo Invest. Dir. Credit. Não Padronizados Npl I - 9263012000183 - Jaiton Jose Cipriano - Fundamentada Não Atendida; 35-002.001.19-0000125 - Virgínia Surety Companhia de Seguros do Brasil - 3505295000146 - Benedita Neves Fontes Nunes - Fundamentada Atendida; 35-002.001.19-0000126 - Banco do Brasil S/a - 191 - Eugenio D´urbano - Fundamentada Não Atendida; 35-002.001.19-0000127 - Cnova Comercio Eletronico S.a. - 7170938000107 - Gislaine Maria Formagim Galves - Fundamentada Não Atendida; 35-002.001.19-0000139 - Administradora de Cartao de Credito Palma Ltda - 12834724000110 - Amanda Macena dos Santos - Fundamentada Não Atendida; 35-002.001.19-0000145 - Whirlpool S/a - 59105999000186 - Lourival Luiz de Almeida - Fundamentada Não Atendida; 35-002.001.19-0000158 - Evolutime Comercio de Livros e Cursos Ltda - 20112517000180 - Ademir Antônio de Oliveira - Fundamentada Não Atendida; 35-002.001.19-0000193 - Lauda Editora Consultorias e Comunicações Ltda - 73137838000103 - Edison Duarte Nunes - Fundamentada Atendida; 35-002.001.19-0000207 - Associacao Unificada Paulista de Ensino Renovado O - 6099229000101 - Gustavo Rodrigues - Fundamentada Não Atendida; 35-002.001.19-0000220 - Telefonica Brasil S/a - 2558157000162 - Adriana Cristiana Freire - Fundamentada Não Atendida; 35-002.001.19-0000249 - Realize Crédito Financiamento e Invest.s/a - 27351731000138 - Rosangela Santana Conceição - Fundamentada Não Atendida; 35-002.001.19-0000252 - Banco Bradesco Financiamentos S/a - 7207996000150 - Maria Berenice Mora - Fundamentada Atendida; 35-002.001.19-0000264 - Banco Bradescard S/a - 4184779000101 - Sonia Maria de Souza Valli - Fundamentada Não Atendida; 35-002.001.19-0000269 - Telefonica Brasil S/a - 2558157000162 - Jose Francisco da Silva Filho - Fundamentada Não Atendida; 35-002.001.19-0000275 - Banco Safra S/a - 58160789000128 - Diva Gattamorta Andrade - Não Fundamentada/Encerrada; 35-002.001.19-0000281 - Lojas Cem S/a - 56642960000100 - Aparecida da Silva Lopes - Fundamentada Atendida; 35-002.001.19-0000300 - D S Vendas Imports Eireli Epp - 24099067000193 - Jose Augusto Gimenes Navarro - Fundamentada Não Atendida; 35-002.001.19-0000309 - Lenovo Tecnologia Brasil Ltda - 7275920000161 - Reinaldo Alexandre Gobato Richhi - Fundamentada Não Atendida; 35-002.001.19-0000360 - Companhia Piratininga de Força e Luz - 4172213000151 - Lurdes Pereira dos Santos - Fundamentada Atendida; 35-002.001.19-0000360 - Chubb Seguros Brasil Ltda - 3502099000118 - Lurdes Pereira dos Santos - Fundamentada Atendida; 35-002.001.19-0000365 - Telefonica Brasil S/a - 2558157000162 - Andre Teixeira - Fundamentada Não Atendida; 35-002.001.19-0000368 - Banco Losango S.a. - Banco Multiplo - 33254319000100 - Jose Antonio Marques - Fundamentada Atendida; 35-002.001.19-0000375 - Via Varejo S/a - 33041260065290 - Heide de Melo - Fundamentada Atendida; 35-002.001.19-0000375 - Cnova Comercio Eletronico S.a. - 7170938000107 - Heide de Melo - Fundamentada Atendida; 35-002.001.19-0000399 - Itaú Unibanco S/a - 60701190000104 - Jose Antonio Richetti Lima - Fundamentada Não Atendida; 35-002.001.19-0000403 - Sv Viagens Ltda - 6179342000105 - Leandro Tavares Flaiban - Fundamentada Não Atendida; 35-002.001.19-0000406 - Banco Bradesco S/a - 60746948000112 - Valdivina Benedita de Souza - Não Fundamentada/Encerrada; 35-002.001.19-0000410 - Telefonica Brasil S/a - 2558157000162 - Jandira Machado Borges - Fundamentada Atendida; 35-002.001.19-0000411 - Telefonica Brasil S/a - 2558157000162 - Renato Alexandrino dos Santos - Fundamentada Não Atendida; 35-002.001.19-0000412 - Pernambucanas Financiadora S/a - C.f.i. - 43180355000112 - Valdivina Benedita de Souza - Não Fundamentada/Encerrada; 35-002.001.19-0000419 - Max Milhas - - Vanderlei Natalino Victorino - Fundamentada

Atendida; 35-002.001.19-0000423 - Crefisa Sa Credito e Financiamento e Investimento - 60779196000196 - Sueli Carrero dos Santos - Fundamentada Atendida; 35-002.001.19-0000425 - Acbz Importação e Comércio Ltda - 9509531000189 - Antonio Del Rosso - Fundamentada Atendida; 35-002.001.19-0000432 - Banco Safra S/a - 58160789000128 - Sinesio Ribeiro dos Santos - Fundamentada Atendida; 35-002.001.19-0000448 - Rotas de Viação do Triangulo Ltda - 18449504003689 - Milton Alves Miguel Junior - Fundamentada Não Atendida; 35-002.001.19-0000470 - Sobam Centro Médico Hospitalar S.a. - 50739135000141 - Aparecido Fernandes Pimenta - Fundamentada Não Atendida; 35-002.001.19-0000476 - Central Nacional dos Aposentados e Pensionistas do - 7164985000130 - Almerinda Rossatti - Fundamentada Não Atendida; 35-002.001.19-0000478 - We Idiomas Ltda Me - 11160903000156 - Leonardo Abreu - Fundamentada Não Atendida; 35-002.001.19-0000479 - Banco Cbss S.a. - 27098060000145 - Paulo Henrique Maciel de Freitas - Fundamentada Não Atendida; 35-002.001.19-0000484 - Banco Bmg S.a. - 61186680000174 - Laercio Mortari - Fundamentada Não Atendida; 35-002.001.19-0000506 - Arthur Lundgren Tecidos S/a - 61099834000190 - Moises Aparecido Rodrigues - Não Fundamentada/Encerrada; 35-002.001.19-0000514 - Claro S/a - 40432544000147 - Luiz Dias da Silveira Junior - Não Fundamentada/Encerrada; 35-002.001.19-0000515 - Via Varejo S/a - 33041260065290 - Isabel Cristina Felix de Oliveira - Não Fundamentada/Encerrada; 35-002.001.19-0000519 - Tim Celular S/a - 4206050000180 - Jose Aquino Neto - Fundamentada Não Atendida; 35-002.001.19-0000522 - Tim Celular S/a - 4206050000180 - Maria Madalena da Rosa Barcaro - Fundamentada Não Atendida; 35-002.001.19-0000533 - Oi Movel S/a - 5423963000111 - Janice das Virgens Abrantes - Fundamentada Não Atendida; 35-002.001.19-0000538 - Vagner V. da Silva Eletrodomesticos - Me - 4844410000170 - Michele Lombardo Lopes Souza - Fundamentada Não Atendida; 35-002.001.19-0000544 - Tim Celular S/a - 4206050000180 - Jose Angel Raimundi - Fundamentada Não Atendida; 35-002.001.19-0000548 - Cgmp Centro de Gestao de Meios de Pagamento S/a - 4088208000165 - Nivaldo Menegaço - Fundamentada Não Atendida; 35-002.001.19-0000551 - Salviano Joias - - Bruno Leonardo dos Santos Pereira - Não Fundamentada/Encerrada; 35-002.001.19-0000557 - Banco Csf S/a - 8357240000150 - Davina Sanches - Fundamentada Não Atendida; 35-002.001.19-0000561 - Blue Group Participaçoes e Com. Elet. Ltda - 20857131000105 - Flávia Cristina Moreno Fonseca - Fundamentada Não Atendida; 35-002.001.19-0000566 - A.a.c. Comércio Varejista e Treinamentos Eireli Me - 25354918000160 - Daiane Cristina de Barros Ortega - Fundamentada Não Atendida; 35-002.001.19-0000572 - Klm Cia Real Holandesa de Aviacao - 33643420000145 - Larissa Romani Milanezi - Fundamentada Não Atendida; 35-002.001.19-0000605 - Cmj - Comércio de Veículos Ltda - Jeep Ceasa - 5026792001240 - Adriano Bochini Basso - Fundamentada Não Atendida; 35-002.001.19-0000608 - Sky Brasil Serviços Ltda - 72820822000120 - Jose Fernandes dos Santos - Não Fundamentada/Encerrada; 35-002.001.19-0000613 - Claro S/a - 40432544000147 - Andre Jose de Sousa Junior - Fundamentada Não Atendida; 35-002.001.19-0000622 - Dae S/a Água e Esgoto - 3582243000173 - Marilia Regina Nunes Morikawa Figueiredo - Fundamentada Não Atendida; 35-002.001.19-0000635 - Grupo Tudo Para Casa e Construção Ltda - 30940642000131 - Carla Braun Gil - Fundamentada Não Atendida; 35-002.001.19-0000636 - Abbb Eletronicos, Comercio, Serv e Recicl Ltda - 18064585000179 - Joacir Reginaldo de Oliveira - Fundamentada Não Atendida; 35-002.001.19-0000650 - Banco Bmg S.a. - 61186680000174 - Olga Lucia Marques - Fundamentada Não Atendida; 35-002.001.19-0000657 - Telefonica Brasil S/a - 2558157000162 - Luciano Storani - Fundamentada Não Atendida; 35-002.001.19-0000660 - Banco Itaucard S/a - 17192451000170 - Dalva Nunes Paulelo - Não Fundamentada/Encerrada; 35-002.001.19-0000660 - Google Brasil Internet Ltda - 6990590000123 - Dalva Nunes Paulelo - Não Fundamentada/Encerrada; 35-002.001.19-0000667 - Electrolux do Brasil S/a - 76487032000125 - Nivaldo Dela Marta - Fundamentada Atendida; 35-002.001.19-0000671 - Lenovo Tecnologia Brasil Ltda - 7275920000161 - Luiz Henrique Bassi - Fundamentada Não Atendida; 35-002.001.19-0000680 - Marco Antonio Serra - - Sidinei Aparecido Causs Junior - Fundamentada Atendida; 35-002.001.19-0000681 - Administradora de Cartao de Credito Palma Ltda - 12834724000110 - Elaine Regina Pinheiro da Rocha - Fundamentada Não Atendida; 35-002.001.19-0000683 - Caedú Com.varejista de Art. de Vest. Ltda - 46377727000193 - Vera Lucia Sforni - Fundamentada Atendida; 35-002.001.19-0000685 - Fiat Automoveis S/a - 16701716000156 - Marcio Henrique Castro - Fundamentada Não Atendida; 35-002.001.19-0000692 - Banco Bmg S.a. - 61186680000174 - Vilma Almeida Rodrigues - Fundamentada Não Atendida; 35-002.001.19-0000696 - Claro S/a - 40432544000147 - Maria Antonia de Jesus - Fundamentada Atendida; 35-002.001.19-0000702 - Acbz Importação e Comércio Ltda - 9509531000189 - Jairo Gomes - Fundamentada Não Atendida; 35-002.001.19-0000709 - Telefonica Brasil S/a - 2558157000162 - Luiz Antonio Batista - Cnpj 30699964000130 - Fundamentada Não Atendida; 35-002.001.19-0000709 - Claro S/a - 40432544000147 - Luiz Antonio Batista - Cnpj 30699964000130 - Fundamentada Não Atendida; 35-002.001.19-0000715 - Dsk Comercio de Colchoes e Producoes Cinematografi - 21525243000113 - Erothilde Martins - Fundamentada Não Atendida; 35-002.001.19-0000718 - Tim Celular S/a - 4206050000180 - Rogerio Antonio Barbosa - Fundamentada Atendida; 35-002.001.19-0000719 - Premier Veículos - - Vanderlei Fernandes - Fundamentada Não Atendida; 35-002.001.19-0000721 - Mercadopago.com Representações Ltda - 10573521000191 - Rogerio Antonio Barbosa - Fundamentada Não Atendida; 35-002.001.19-0000722 - Sobam Centro Médico Hospitalar S.a. - 50739135000141 - Artur Jacinto Lopes - Fundamentada Não Atendida; 35-002.001.19-0000730 - Cnova Comercio Eletronico S.a. - 7170938000107 - Rosalino Gomes de Oliveira - Fundamentada Atendida; 35-002.001.19-0000736 - Zurich Minas Brasil Seguros S/a - 17197385000121 - Manoel Silva Santos - Fundamentada Não Atendida; 35-002.001.19-0000743 - Inovar Magazine Eireli - 17292698002617 - Regiany Picchi Barufaldi - Fundamentada Atendida; 35-002.001.19-0000751 - Via Varejo S/a - 33041260065290 - Beatriz Paulino - Fundamentada Atendida; 35-002.001.19-0000762 - Abel Francisco Ferreira Alves - 868838000100 - Cleusa Nilza de Lourdes Futchigami - Fundamentada Não Atendida; 35-002.001.19-0000793 - Vitie Nutricosmetico Ltda Me - - Nair Maria de Jesus Soares - Fundamentada Não Atendida; 35-002.001.19-0000796 - Qualicorp Administradora de Beneficios S/a - 7658098000118 - Leandro Ferraz Siqueira - Fundamentada Atendida; 35-002.001.19-0000804 - Telefonica Brasil S/a - 2558157000162 - Patricia Aparecida de L Stefani Gianini - Fundamentada Atendida; 35-002.001.19-0000808 - Caixa Econômica Federal - Cef - 360305000104 - Aparecido Donizete Moreno (óbito) - Fundamentada Não Atendida; 35-002.001.19-0000811 - Editora Escala Ltda - - Jose Bergamo - Fundamentada Atendida; 35-002.001.19-0000811 - Banco Cetelem S/a - 558456000171 - Jose Bergamo - Fundamentada Atendida; 35-002.001.19-0000812 - Central Nacional dos Aposentados e Pensionistas do - 7164985000130 - Maria Ines Ferreira - Fundamentada Não Atendida; 35-002.001.19-0000815 - Tim Celular S/a - 4206050000180 - Maria Margareth Pereira - Fundamentada Atendida; 35-002.001.19-0000817 - Blue Group Participaçoes e Com. Elet. Ltda - 20857131000105 - Selma Regina Rodrigues de Moraes - Fundamentada Atendida; 35-002.001.19-0000821 - Magazine Luiza S/a - 47960950057239 - Camila Monteiro - Fundamentada Atendida; 35-002.001.19-0000842 - Comercial Zena Móveis Sociedade Ltda - 10480029000252 - Adriana Barbosa Shevchuk - Não Fundamentada/Encerrada; 35-002.001.19-0000849 - Associação dos Executivos de Jundiai e Regiao - 71521827000199 - Andressa Rafaela dos Santos - Não Fundamentada/Encerrada; 35-002.001.19-0000849 - West Side Viagens e Turismo Ltda - 47946793000108 - Andressa Rafaela dos Santos - Não Fundamentada/Encerrada; 35-002.001.19-0000849 - Lopes Transportadora Turística Ltda - 64758998000170 - Andressa Rafaela dos Santos - Não Fundamentada/Encerrada; 35-002.001.19-0000868 - Cnova Comercio Eletronico S.a. - 7170938000107 - Marco Antonio Barros - Fundamentada Não Atendida; 35-002.001.19-0000872 - Caixa Econômica Federal - Cef - 360305000104 - Maria Auxiliadora da Silva - Fundamentada Não Atendida; 35-002.001.19-0000873 - Dae S/a Água e Esgoto - 3582243000173 - João Luiz da Silva - Fundamentada Não Atendida; 35-002.001.19-0000882 - Itaú Unibanco S/a - 60701190000104 - Thais de Melo Bergamaschi Alves - Fundamentada Atendida; 35-002.001.19-0000882 - Hispagnol e Rosa Sociedade de Advogados - 52038312000198 - Thais de Melo Bergamaschi Alves - Fundamentada Atendida; 35-002.001.19-0000884 - Zurich Minas Brasil Seguros S/a - 17197385000121 - Aline Stassi - Fundamentada Atendida; 35-002.001.19-0000886 - Banco Bmg S.a. - 61186680000174 - Daniel Alves da Silva - Fundamentada Não Atendida; 35-002.001.19-0000888 - Michael Richard Ferreira Oliveira 36813919806 - 17862410000144 - Sonia Aparecida Fantatto Sigoli - Fundamentada Não Atendida; 35-002.001.19-0000892 - Aqcua Filtros - 24009811000111 - Maria Generina dos Santos - Fundamentada Não Atendida; 35-002.001.19-0000893 - Pr Cob - Promocoes de Vendas Ltda - 17002215000144 - Bertulina Soares de Oliveira - Fundamentada Atendida; 35-002.001.19-0000895 - Dae S/a Água e Esgoto - 3582243000173 - Luciana dos Santos Silva - Fundamentada Atendida; 35-002.001.19-0000902 - Claro S/a - 40432544000147 - Geraldo Cicero de Brito - Fundamentada Atendida; 35-002.001.19-0000905 - Anhanguera Educacional Ltda - 5808792000149 - Maria Izilda Hollinger - Não Fundamentada/Encerrada; 35-002.001.19-0000906 - Solsticio Com. de Oculos e Acess. - 18977870000180 - Reynaldo Santiago da Silva - Fundamentada Não Atendida; 35-002.001.19-0000914 - Envision Industria de Produtos Eletronicos Ltda - 4176689000322 - Caroline Bertassi - Fundamentada Atendida; 35-002.001.19-0000919 - Caixa Econômica Federal - Cef - 360305000104 - Jose Edvan da Silva - Fundamentada Não Atendida; 35-002.001.19-0000919 - Ativos S.a Companhia Securizadora de Créditos Fina - 5437257000129 - Jose Edvan da Silva - Fundamentada Não Atendida; 35-002.001.19-0000920 - Claro S/a - 40432544000147 -

Ademar Pereira do Nascimento - Fundamentada Não Atendida; 35-002.001.19-0000923 - Banco Santander (brasil) S/a - 90400888000142 - Adao Lopes de Oliveira - Não Fundamentada/Encerrada; 35-002.001.19-0000923 - Teti Car Multimarcas Ltda - 29944189000152 - Adao Lopes de Oliveira - Não Fundamentada/Encerrada; 35-002.001.19-0000924 - Britania Eletrodomesticos Ltda - 76492701000157 - Lair de Marchi - Fundamentada Atendida; 35-002.001.19-0000934 - Cnova Comercio Eletronico S.a. - 7170938000107 - Tatiane Pereira de Lima - Fundamentada Não Atendida; 35-002.001.19-0000940 - Arthur Lundgren Tecidos S/a - 61099834000190 - Maria Aparecida Schimit Cipriano - Fundamentada Não Atendida; 35-002.001.19-0000947 - Rei dos Eletronicos - - Angela Mara Moreira - Fundamentada Não Atendida; 35-002.001.19-0000956 - Itaú Unibanco S/a - 60701190000104 - Joel Teixeira de Araujo - Fundamentada Não Atendida; 35-002.001.19-0000957 - Vrg Linhas Aéreas S/a - 7575651000159 - Tathiana Santana Uehbe Picciano - Não Fundamentada/Encerrada; 35-002.001.19-0000961 - Claro S/a - 40432544000147 - Arthur Adrian Suhr Parraz - Fundamentada Atendida; 35-002.001.19-0000972 - Claro S/a - 40432544083506 - Pedro Antonio de Faria Canela - Fundamentada Atendida; 35-002.001.19-0000973 - Plinio Vendas e Assistencia Tecnica - 22180142000110 - Valmicelia Carneiro Bacelar - Não Fundamentada/Encerrada; 35-002.001.19-0000984 - Nostalgi Games - - Leandro Hipolito Rodrigues - Não Fundamentada/Encerrada; 35-002.001.19-0000985 - Inovar Magazine Eireli - 17292698002617 - Antonio Fernando Ezequiel Soares da Silva - Fundamentada Não Atendida; 35-002.001.19-0001004 - Tim Celular S/a - 4206050000180 - Silvio Fabricio - Fundamentada Atendida; 35-002.001.19-0001006 - Administradora de Cartao de Credito Palma Ltda - 12834724000110 - Ilda Salgado - Fundamentada Atendida; 35-002.001.19-0001010 - Midway S/a Crédito Financiamento e Investimento - 9464032000112 - Maria de Lourdes Mariano - Fundamentada Não Atendida; 35-002.001.19-0001010 - Luizacred Sa Soc de Cred, Finan e Investimento - 2206577000180 - Maria de Lourdes Mariano - Fundamentada Atendida; 35-002.001.19-0001010 - Sistema Brasilerio de Telecomunicações - - Maria de Lourdes Mariano - Fundamentada Não Atendida; 35-002.001.19-0001011 - Telefonica Brasil S/a - 2558157000162 - Maria Rivania de Oliveira Araujo - Fundamentada Não Atendida; 35-002.001.19-0001013 - Banco Bmg S.a. - 61186680000174 - Antônia Lisbôa de Jesus - Fundamentada Atendida; 35-002.001.19-0001022 - Companhia Piratininga de Força e Luz - 4172213000151 - Valter Raimundo de Souza - Fundamentada Atendida; 35-002.001.19-0001023 - Telefonica Brasil S/a - 2558157000162 - Maria Aparecida da Silva Toledo - Fundamentada Atendida; 35-002.001.19-0001024 - Banco Cetelem S/a - 558456000171 - Rita de Casssia Vignha Venafre de Carvalho - Fundamentada Atendida; 35-002.001.19-0001027 - Companhia Piratininga de Força e Luz - 4172213000151 - Agnaldo Ferreira da Silva - Fundamentada Não Atendida; 35-002.001.19-0001030 - Companhia Piratininga de Força e Luz - 4172213000151 - Eliezer Silva de Oliveira - Fundamentada Atendida; 35-002.001.19-0001046 - Banco Bmg S.a. - 61186680000174 - Mônica Martina Rodrigues - Não Fundamentada/Encerrada; 35-002.001.19-0001047 - Tim Celular S/a - 4206050000180 - Marcel Zampieri Gimenez - Fundamentada Atendida; 35-002.001.19-0001049 - Algar Multimídia S/a - 4622116001195 - Maria José Batista - Fundamentada Atendida; 35-002.001.19-0001056 - Dorema Administração e Negócios Imobiliários - 10711807000196 - Ana Carolina Gasperasso - Fundamentada Não Atendida; 35-002.001.19-0001059 - Associação Brasileira de Ap. Pens. e Idosos - 8812425000107 - Geraldo Dias da Silva - Fundamentada Atendida; 35-002.001.19-0001060 - Claro S/a - 40432544000147 - Wanderlene Aparecida do Amor Divino Silva - Fundamentada Atendida; 35-002.001.19-0001082 - Senhor Smart Assist. Téc. Em Equip. de Com. Ltda - 22013184000167 - Edison Checchinato Junior - Fundamentada Atendida; 35-002.001.19-0001093 - Cred-system Adm. de Cartões de Crédito Ltda - 4670195000138 - Alessio Mingotti - Não Fundamentada/Encerrada; 35-002.001.19-0001107 - Lojas Renner S/a - 92754738000162 - Priscila Lourenço de Souza - Fundamentada Não Atendida; 35-002.001.19-0001111 - Itaú Unibanco S/a - 60701190000104 - Wagner Resende de Sousa - Não Fundamentada/Encerrada; 35-002.001.19-0001112 - Tim Celular S/a - 4206050000180 - Manoel Antonio de Lima - Não Fundamentada/Encerrada; 35-002.001.19-0001115 - Inovar Magazine Eireli - 17292698002617 - Neide Minorelli Azarias - Fundamentada Atendida; 35-002.001.19-0001121 - Pioneer do Brasil - 5553531000125 - Maria do Socorro dos Santos Rocha - Fundamentada Atendida; 35-002.001.19-0001123 - Cnova Comercio Eletronico S.a. - 7170938000107 - Caroline Bernardo Silva - Fundamentada Atendida; 35-002.001.19-0001127 - Portoseg S/a Credito Financiamento e Investimento - 4862600000110 - Luiz Henrique Junqueira - Fundamentada Não Atendida; 35-002.001.19-0001127 - Blue Group Participaçoes e Com. Elet. Ltda - 20857131000105 - Luiz Henrique Junqueira - Fundamentada Não Atendida; 35-002.001.19-0001130 - Tap Air Portugal - - Aluisio Soares de Oliveira Fredi - Fundamentada Não Atendida; 35-002.001.19-0001139 - Banco Pan S.a. - 59285411000113 - Darci de Almeida - Fundamentada Atendida; 35-002.001.19-0001139 - Caixa Econômica Federal - Cef - 360305000104 - Darci de Almeida - Fundamentada Atendida; 35-002.001.19-0001140 - Central Nacional dos Aposentados e Pensionistas do - 7164985000130 - Erik Fernando Emiliato - Não Fundamentada/Encerrada; 35-002.001.19-0001150 - Motorola Mobility Comércio de Produtos Eletronicos - 1472720000112 - Isabel Ferreira Mendes Silva - Fundamentada Atendida; 35-002.001.19-0001155 - Claro S/a - 40432544083506 - Maiara Escalle Maia - Fundamentada Atendida; 35-002.001.19-0001157 - Fca Fiat Chrysler Automóveis Brasil Ltda - 16701716003686 - Jose Luiz Santos Santana - Fundamentada Não Atendida; 35-002.001.19-0001157 - Jeep Dahruj Jundiaí - - Jose Luiz Santos Santana - Fundamentada Não Atendida; 35-002.001.19-0001168 - Cnova Comercio Eletronico S.a. - 7170938000107 - Evelyn Martins de Oliveira - Não Fundamentada/Encerrada; 35-002.001.19-0001174 - Tennisbar Comercio de Calcados Ltda - 16580743002757 - Gabrielle Ribeiro da Silva - Fundamentada Não Atendida; 35-002.001.19-0001177 - B2w Companhia Global do Varejo - 776574000156 - Isabel dos Santos - Fundamentada Atendida; 35-002.001.19-0001182 - Telefonica Brasil S/a - 2558157000162 - Ana Claudia Silva - Fundamentada Atendida; 35-002.001.19-0001183 - Fac - Organização Social de Luto Ltda - Epp - 59031500000133 - Antonio Fonseca Sobrinho - Fundamentada Atendida; 35-002.001.19-0001185 - Derek Murilo Grossmann 05231417939 - 24318637000199 - Leonardo Gotardo Cremonesi - Fundamentada Não Atendida; 35-002.001.19-0001187 - Funilaria Stop Car - - Chiu Chi Ling - Fundamentada Não Atendida; 35-002.001.19-0001197 - Caixa Econômica Federal - Cef - 360305000104 - Maria de Lourdes Ribeiro de Souza - Fundamentada Não Atendida; 35-002.001.19-0001205 - Electrolux do Brasil S/a - 76487032000125 - Neli Aparecido dos Santos - Fundamentada Atendida; 35-002.001.19-0001208 - Banco Bradesco S/a - 60746948000112 - Aparecido Theodoro Garcia - Fundamentada Atendida; 35-002.001.19-0001208 - Banco do Estado do Rio Grande do Sul S/a - 92702067000196 - Aparecido Theodoro Garcia - Fundamentada Atendida; 35-002.001.19-0001230 - Telefonica Brasil S/a - 2558157000162 - Jose Luiz da Silva - Fundamentada Não Atendida; 35-002.001.19-0001233 - Banco Pan S.a. - 59285411000113 - Erminda Teles Teodoro - Fundamentada Não Atendida; 35-002.001.19-0001233 - Banco do Brasil S/a - 191 - Erminda Teles Teodoro - Fundamentada Não Atendida; 35-002.001.19-0001234 - Vanessa Danielle Arenghi 31335567895 - 17891681000128 - Diogo Vinicius Rocha - Não Fundamentada/Encerrada; 35-002.001.19-0001235 - Farma Vida - - Sandra Rodrigues da Silva - Não Fundamentada/Encerrada; 35-002.001.19-0001238 - Banco Rci Brasil S.a. - 62307848000115 - Lazaro Fernandes Filho - Fundamentada Não Atendida; 35-002.001.19-0001238 - Cardif do Brasil Vida e Previdência S/a - 3546261000108 - Lazaro Fernandes Filho - Fundamentada Não Atendida; 35-002.001.19-0001254 - Motorola Mobility Comércio de Produtos Eletronicos - 1472720000112 - Angelito Ribeiro da Silva - Fundamentada Não Atendida; 35-002.001.19-0001255 - Claro S/a - 40432544000147 - Laudivam Pelegrini - Fundamentada Não Atendida; 35-002.001.19-0001263 - Brasil Card Admin. de Cartao de Credito Ltda - 3130170000189 - Carmen Silva de Oliveira - Fundamentada Atendida; 35-002.001.19-0001263 - Top Modas - - Carmen Silva de Oliveira - Fundamentada Atendida; 35-002.001.19-0001266 - Banco Bmg S.a. - 61186680000174 - João Carlos Santiago Correia - Não Fundamentada/Encerrada; 35-002.001.19-0001266 - Banco Itau Consignado S/a - 33885724000119 - João Carlos Santiago Correia - Não Fundamentada/Encerrada; 35-002.001.19-0001266 - Help Loja de Créditos - 7677411003857 - João Carlos Santiago Correia - Não Fundamentada/Encerrada; 35-002.001.19-0001270 - Colégio Pentagunum de Jundiaí - 28558717000172 - Liliane Cristina Alves Silva - Fundamentada Não Atendida; 35-002.001.19-0001273 - Allianz Seguros S/a - 61573796000166 - Pedro da Silva - Fundamentada Atendida;
35-002.001.19-0001273 - Banco Santander (brasil) S/a - 90400888000142 - Pedro da Silva - Fundamentada Atendida;
35-002.001.19-0001277 - Amil - Assistência Médica Internacional S/a - 29309127000179 - Maria Auxiliadora Namen de Sousa - Não Fundamentada/Encerrada; 35-002.001.19-0001284 - Wmb Comércio Eletrônico Ltda - 14314050000158 - Vania Aparecida Blentan - Fundamentada Atendida; 35-002.001.19-0001297 - A.a.c. Comércio Varejista e Treinamentos Eireli Me - 25354918000160 - Marcos Vinicius Micheleto - Fundamentada Não Atendida; 35-002.001.19-0001298 - Sistema de Ensino Profissional e Universitário - - Iago Fernando Santos - Não Fundamentada/Encerrada; 35-002.001.19-0001299 - Banco Itaucard S/a - 17192451000170 - Alexandre Augusto Spadoni Pereira - Fundamentada Não Atendida; 35-002.001.19-0001299 - Super Hidro Desentupidora - 26600314000119 - Alexandre Augusto Spadoni Pereira - Não Fundamentada/Encerrada; 35-002.001.19-0001302 - Banco Bradesco S/a - 60746948000112 - Genivaldo dos Santos - Fundamentada Atendida; 35-002.001.19-0001302 - Dae S/a Água e Esgoto - 3582243000173 - Genivaldo dos Santos - Fundamentada Atendida; 35-002.001.19-0001305 - Decolar.com Ltda - 3563689000231 - Jose Italo

Leite de Medeiros - Fundamentada Não Atendida; 35-002.001.19-0001305 - Nu Pagamentos S.a. - 18236120000158 - Jose Italo Leite de Medeiros - Fundamentada Não Atendida; 35-002.001.19-0001306 - Banco Bradesco S/a - 60746948000112 - Rafael Teixeira - Fundamentada Atendida; 35-002.001.19-0001311 - Central Veículos - - Genildo Ferreira Nunes - Não Fundamentada/Encerrada; 35-002.001.19-0001315 - Sky Brasil Serviços Ltda - 72820822000120 - Lucia Maria Rodrigues - Fundamentada Não Atendida; 35-002.001.19-0001316 - Banco do Estado do Rio Grande do Sul S/a - 92702067000196 - Ieso Guidini - Fundamentada Atendida; 35-002.001.19-0001316 - Andrade & Mafini Ltda - 11727259000155 - Ieso Guidini - Fundamentada Atendida; 35-002.001.19-0001326 - Tim Celular S/a - 4206050000180 - Maria Augusta Oliveira de Almeida - Fundamentada Atendida; 35-002.001.19-0001335 - Central Nacional dos Aposentados e Pensionistas do - 7164985000130 - Nely Pereira Matos - Fundamentada Não Atendida; 35-002.001.19-0001344 - Claro S/a - 40432544000147 - Dario Gomes Coreea de Pinho - Fundamentada Não Atendida; 35-002.001.19-0001355 - Marcos Roberto Lima Raphael 29638081864 - 24448349000159 - Ewaldo Klemm - Fundamentada Não Atendida; 35-002.001.19-0001385 - Luizacred Sa Soc de Cred, Finan e Investimento - 2206577000180 - Sebastiana Maria Aparecida Dias de Almeida - Fundamentada Atendida; 35-002.001.19-0001388 - Cnova Comercio Eletronico S.a. - 7170938000107 - Pamela Carolina Barbosa Schimit - Fundamentada Não Atendida; 35-002.001.19-0001390 - Positivo Informática S/a - 81243735000148 - Irene da Silva Lima - Fundamentada Atendida; 35-002.001.19-0001398 - Confederação Brasileira de Aposentados, Pensionist - - Andreia Cristina Nascimento Santana - Fundamentada Atendida; 35-002.001.19-0001415 - Claro S/a - 40432544000147 - Juliano Maion - Fundamentada Atendida; 35-002.001.19-0001422 - Momentum Empreendimentos Imobiliários Ltda - 47686555000100 - André Luis da Silva - Fundamentada Atendida; 35-002.001.19-0001434 - B2w Companhia Global do Varejo - 776574000156 - Nathan Manzato Sanches - Fundamentada Atendida; 35-002.001.19-0001437 - Cnova Comercio Eletronico S.a. - 7170938000107 - Helena Maria Paulino César - Fundamentada Não Atendida; 35-002.001.19-0001446 - Via Varejo S/a - 33041260065290 - Helio Rubens de Oliveira Berol - Não Fundamentada/Encerrada; 35-002.001.19-0001452 - Dae S/a Água e Esgoto - 3582243000173 - Maria Ely de Souza - Não Fundamentada/Encerrada; 35-002.001.19-0001463 - Itaú Seguros S/a - 61557039000107 - Edilson Teixeira Carvalho - Não Fundamentada/Encerrada; 35-002.001.19-0001463 - Farroupilha Administradora de Consórcios Ltda - 91107581000110 - Edilson Teixeira Carvalho - Fundamentada Não Atendida; 35-002.001.19-0001471 - Zurich Minas Brasil Seguros S/a - 17197385000121 - Ana Gardenia Felix Mesquita - Fundamentada Não Atendida; 35-002.001.19-0001483 - Telefonica Brasil S/a - 2558157000162 - Eloisa Peçanha Bueno - Fundamentada Não Atendida; 35-002.001.19-0001507 - Central Nacional dos Aposentados e Pensionistas do - 7164985000130 - Ana Araujo da Silva - Fundamentada Atendida; 35-002.001.19-0001511 - Britania Eletrodomesticos Ltda - 76492701000157 - Jose Lucio Lazzarin da Costa - Fundamentada Atendida; 35-002.001.19-0001511 - Carrefour Comércio e Indústria Ltda - 45543915059232 - Jose Lucio Lazzarin da Costa - Fundamentada Atendida; 35-002.001.19-0001512 - Banco Bmg S.a. - 61186680000174 - Maria Cristina Sodeli dos Santos - Fundamentada Não Atendida; 35-002.001.19-0001513 - Cielo - - Marcelo Silva - Fundamentada Não Atendida; 35-002.001.19-0001520 - Tim Celular S/a - 4206050000180 - Angel Castellano Frago - Não Fundamentada/Encerrada; 35-002.001.19-0001531 - Mello e Fraga Operadora de Turismo Ltda - Me - 3784083000145 - Valeria Aparecida da Cunha - Fundamentada Não Atendida; 35-002.001.19-0001534 - Itaú Unibanco S/a - 60701190000104 - Maria Cristina Gonçalves da Cruz - Fundamentada Não Atendida; 35-002.001.19-0001567 - Viação Lira Ltda - 58565771000106 - Debora Cristina de Almeida Santos - Fundamentada Atendida; 35-002.001.19-0001579 - Claro S/a - 40432544000147 - José Paulo Aquila - Fundamentada Atendida; 35-002.001.19-0001582 - Banco do Brasil S/a - 191 - Jorgina Soares de Oliveira - Fundamentada Não Atendida; 35-002.001.19-0001592 - Falkland Tecnologia Em Telecomunicacoes S.a. - 1009876000161 - Juarez Pedro Monteiro - Fundamentada Atendida; 35-002.001.19-0001597 - Banco Bradescard S/a - 4184779000101 - Rodolpho Canalli Tega - Fundamentada Atendida; 35-002.001.19-0001597 - Fattor Recuperação de Crédito - 9366046000101 - Rodolpho Canalli Tega - Fundamentada Atendida; 35-002.001.19-0001600 - Lkd Comércio Eletrônico S/a - 10979023000143 - Deise Pasticelli Pena Basseto - Não Fundamentada/Encerrada; 35-002.001.19-0001601 - Tim Celular S/a - 4206050000180 - Maria Dulcineia Candido Brioni - Fundamentada Atendida; 35-002.001.19-0001607 - Via Varejo S/a - 33041260065290 - Sonia Aparecida Paschoaletto Araujo - Fundamentada Não Atendida; 35-002.001.19-0001618 - Associação Brasileira de Ap. Pens. e Idosos - 8812425000107 - Jose Garcia da Silva Pereira - Fundamentada Atendida; 35-002.001.19-0001620 - Rivijun Hoteis e Turismo Ltda - 7853444000119 - Marineide Silva Minichillo - Fundamentada Atendida; 35-002.001.19-0001634 - Central Nacional dos Aposentados e Pensionistas do - 7164985000130 - Alair Pedro da Rosa - Fundamentada Atendida; 35-002.001.19-0001638 - Notre Dame Intermedica Saude S.a. - 44649812000138 - Adilson Grosseli - Não Fundamentada/Encerrada; 35-002.001.19-0001638 - Corpore Adm de Beneficio da Saude - Eirelle - 17670901000193 - Adilson Grosseli - Não Fundamentada/Encerrada; 35-002.001.19-0001640 - Concessionária do Sistema Anhanguera Bandeirantes - 2451848000162 - Luciano Rosa da Silva - Fundamentada Não Atendida; 35-002.001.19-0001645 - Veb Comercio de Material de Ensino Eireli - 4312423000106 - Leonor Rosangela de Faria Antonio - Fundamentada Atendida; 35-002.001.19-0001646 - Jose Calasanz Escola Profissionalizante Eireli Epp - 28892049000115 - Leonor Rosangela de Faria Antonio - Fundamentada Atendida; 35-002.001.19-0001647 - Companhia Piratininga de Força e Luz - 4172213000151 - José Tassioto(óbito) - Fundamentada Atendida; 35-002.001.19-0001652 - F. Fiorese Automoveis - 31153902000191 - Fernanda Aparecida Zanovelli da Silva - Fundamentada Não Atendida; 35-002.001.19-0001663 - Banco Safra S/a - 58160789000128 - Verá Lúcia Batista Fischer - Fundamentada Não Atendida; 35-002.001.19-0001672 - Carrefour Comércio e Indústria Ltda - 45543915059232 - Jéssica Couto Felicio - Fundamentada Não Atendida; 35-002.001.19-0001676 - Bradesco Auto/re Companhia de Seguros - 92682038000100 - Aline Fernanda Saito Machado - Fundamentada Não Atendida; 35-002.001.19-0001690 - Virgínia Surety Companhia de Seguros do Brasil - 3505295000146 - Monica Yali de Barros Lins - Não Fundamentada/Encerrada; 35-002.001.19-0001693 - Quitando Ja Eireli - 30446485000102 - Gilvan dos Santos Souza - Fundamentada Não Atendida; 35-002.001.19-0001698 - Banco Safra S/a - 58160789000128 - Verá Lúcia Batista Fischer - Fundamentada Não Atendida; 35-002.001.19-0001699 - Viação Danubio Azul - 56927163000330 - Antonio Fernandes de Mattos - Não Fundamentada/Encerrada; 35-002.001.19-0001716 - G O R e J P R - Comércio de Veículos Ltda - - Tabata Regina Spavieri Cardoso - Fundamentada Atendida; 35-002.001.19-0001717 - Evolutime Comercio de Livros e Cursos Ltda - 20112517000180 - Rafael Guilherme Pereira - Fundamentada Não Atendida; 35-002.001.19-0001722 - Leila Alice Christofoletti Somavilla - Epp - 2932651001206 - Maria do Carmo Santos - Fundamentada Não Atendida; 35-002.001.19-0001728 - Motorola Mobility Comércio de Produtos Eletronicos - 1472720000112 - Lucien Janvier - Fundamentada Atendida; 35-002.001.19-0001731 - Convef Adm. de Consórcios Ltda - 58919903000150 - Claudionor Mendes - Fundamentada Não Atendida; 35-002.001.19-0001743 - Gor & Jpr Comercio de Veículos Ltda - - Gilberto Medeiros de Jesus - Fundamentada Não Atendida; 35-002.001.19-0001746 - Estação Férias - 13312829000171 - Marjorie Beni Dias do Couto - Fundamentada Atendida; 35-002.001.19-0001763 - Banco Bmg S.a. - 61186680000174 - Felice Felicioni - Fundamentada Não Atendida; 35-002.001.19-0001763 - Help Loja de Créditos - 7677411003857 - Felice Felicioni - Fundamentada Não Atendida; 35-002.001.19-0001773 - Caixa Econômica Federal - Cef - 360305000104 - Matheus Costa Petinatti - Fundamentada Não Atendida; 35-002.001.19-0001773 - Santa Angela Urbanização e Construções Ltda - 53168688000180 - Matheus Costa Petinatti - Fundamentada Não Atendida; 35-002.001.19-0001779 - Banco Pan S.a. - 59285411000113 - Wagner José Paulielo - Fundamentada Atendida; 35-002.001.19-0001783 - Electrolux do Brasil S/a - 76487032000125 - Andressa Rodrigues de Oliveira dos Santos - Fundamentada Atendida; 35-002.001.19-0001794 - Caixa Econômica Federal - Cef - 360305000104 - Maria das Graças Santos Pinto - Fundamentada Não Atendida; 35-002.001.19-0001798 - Cnova Comercio Eletronico S.a. - 7170938000107 - Michele Caroline da Silva Gimenes - Fundamentada Não Atendida; 35-002.001.19-0001800 - Electrolux do Brasil S/a - 76487032000125 - Maicon Roberto Roco - Fundamentada Atendida; 35-002.001.19-0001806 - Marcos Roberto Lima Raphael 29638081864 - 24448349000159 - Armando Vicente de Morais - Fundamentada Não Atendida; 35-002.001.19-0001813 - Companhia Piratininga de Força e Luz - 4172213000151 - Débora Alves de Castro Munerati - Não Fundamentada/Encerrada; 35-002.001.19-0001815 - Associacao Unificada Paulista de Ensino Renovado O - 6099229000101 - Priscila Campos Nicolau - Não Fundamentada/Encerrada; 35-002.001.19-0001816 - Companhia Piratininga de Força e Luz - 4172213000151 - Francisca Pereira Campos - Fundamentada Não Atendida; 35-002.001.19-0001834 - Itaú Unibanco S/a - 60701190000104 - Vanda Maria Sartóri Sgrabi - Fundamentada Não Atendida; 35-002.001.19-0001839 - Rizzi de Paula Cursos de Informática Idiomas Ltd - 18835567000143 - Francisco Eduardo Teixeira Marinho Araujo - Fundamentada Atendida; 35-002.001.19-0001851 - Cnova Comercio Eletronico S.a. - 7170938000107 - Juliana Nascimento Santos - Fundamentada Não Atendida; 35-002.001.19-0001858 - Escolas Padre Anchieta Ltda - 50934462000154 - Maria de Fatima Sanches Garcia Castro - Fundamentada Não Atendida; 35-002.001.19-0001864 - 4 Tabelião de Notas de Jundiaí - - Luzia Alves Ramalho da Silva - Fundamentada Não Atendida; 35-002.001.19-0001869 - Fllorestour

Viagens e Turismo Ltda - 6151654000100 - Adelia Stephany Brito Reducini - Fundamentada Atendida; 35-002.001.19-0001874 - Disal Administradora de Consórcios Ltda - 59395061000148 - Jose Antonio Pavan - Fundamentada Não Atendida; 35-002.001.19-0001876 - Caixa Econômica Federal - Cef - 360305000104 - Anesio Bonequini - Fundamentada Não Atendida; 35-002.001.19-0001888 - Micro Jundiai Ed. Culturais Ltda - 2129010000157 - Rita de Cassia da Silva Oliveira - Não Fundamentada/Encerrada; 35-002.001.19-0001888 - Jundiaí Comércio de Livros e Informática Ltda - 15219764000140 - Rita de Cassia da Silva Oliveira - Fundamentada Atendida; 35-002.001.19-0001912 - B2w Companhia Global do Varejo - 776574000156 - Rosemary Cristina Pontoni - Fundamentada Não Atendida; 35-002.001.19-0001912 - Banco Santander (brasil) S/a - 90400888000142 - Rosemary Cristina Pontoni - Fundamentada Não Atendida; 35-002.001.19-0001914 - Itaú Unibanco S/a - 60701190000104 - Luiz Antonio Lima - Fundamentada Não Atendida; 35-002.001.19-0001915 - Coquelux - - Rosemary Cristina Pontoni - Não Fundamentada/Encerrada; 35-002.001.19-0001917 - Banco Bonsucesso S/a - 71027866000134 - Maria Ida Ozana - Fundamentada Atendida; 35-002.001.19-0001923 - Cicero Somavilla - Me - 2932651000226 - Lizete dos Santos Queiroz - Fundamentada Não Atendida; 35-002.001.19-0001926 - B2w Companhia Global do Varejo - 776574000156 - Tais Cristina Ruiz - Não Fundamentada/Encerrada; 35-002.001.19-0001932 - Telefonica Brasil S/a - 2558157000162 - Angel Castellano Frago - Fundamentada Não Atendida; 35-002.001.19-0001943 - Telefonica Brasil S/a - 2558157000162 - Maria Aparecida Donizetti Carneiro - Fundamentada Atendida; 35-002.001.19-0001945 - Aig Seguro Brasil S.a - 33040981000150 - Creusa Anita Costa - Fundamentada Não Atendida; 35-002.001.19-0001945 - Visa do Brasil Empreendimentos Ltda - 31551765000143 - Creusa Anita Costa - Fundamentada Não Atendida; 35-002.001.19-0001951 - Unimed de Jundiai Cooperativa de Trabalho Medico - 56727134000163 - Jose Alberto Trevizan - Fundamentada Atendida; 35-002.001.19-0001951 - Unimed Seguradora S/a - 92863505000106 - Jose Alberto Trevizan - Fundamentada Atendida; 35-002.001.19-0001954 - Banco Bradesco S/a - 60746948000112 - Salvador Pedro do Nascimento - Fundamentada Atendida; 35-002.001.19-0001954 - Realcred - 31626206000155 - Salvador Pedro do Nascimento - Fundamentada Não Atendida; 35-002.001.19-0001966 - Itaú Administradora de Consórcio Ltda - 776000101 - Jose Joao de Santana - Não Fundamentada/Encerrada; 35-002.001.19-0001969 - Banco Itau Consignado S/a - 33885724000119 - Maria Gomes Hilario - Fundamentada Não Atendida; 35-002.001.19-0001970 - Empresa Brasileira de Esquadrias Eireli - 59691907000359 - Telma Regina Moura Rocha - Fundamentada Atendida; 35-002.001.19-0001976 - Ortobom 09 de Julho - - Ricardo Godinho de Amorim - Fundamentada Atendida; 35-002.001.19-0001981 - Banco do Brasil S/a - 191 - Deolicia Pacheco Rolim Moreno - Fundamentada Não Atendida; 35-002.001.19-0001983 - Brasitech Ind e Com de Aparelhos Para Beleza Ltda - 7293118000285 - Antonio Maldonado Viseli - Fundamentada Atendida; 35-002.001.19-0001985 - Dae S/a Água e Esgoto - 3582243000173 - Edna Maria Pereira Jacobsen - Fundamentada Atendida; 35-002.001.19-0001987 - Banco Bradesco S/a - 60746948000112 - Jair Benedito de Araujo - Fundamentada Atendida; 35-002.001.19-0001990 - Evolutime Comercio de Livros e Cursos Ltda - 20112517000180 - Wellingta dos Santos Gomes - Fundamentada Atendida; 35-002.001.19-0001996 - Companhia Piratininga de Força e Luz - 4172213000151 - Cely Velozo - Não Fundamentada/Encerrada; 35-002.001.19-0001997 - Banco Itau Consignado S/a - 33885724000119 - Fernando Florencio Barros - Fundamentada Atendida; 35-002.001.19-0002002 - Electrolux do Brasil S/a - 76487032000125 - Marta de Fatima Garcia Gomes - Fundamentada Atendida; 35-002.001.19-0002003 - Cnova Comercio Eletronico S.a. - 7170938000107 - Carlos Alberto Pereira Romero - Fundamentada Atendida; 35-002.001.19-0002016 - Banco Bradescard S/a - 4184779000101 - Marcos Aurelio Siqueira - Não Fundamentada/Encerrada; 35-002.001.19-0002026 - Claro S/a - 40432544000147 - Andre Moleiro Reina - Fundamentada Atendida; 35-002.001.19-0002030 - Jni Clinicas Odondológicas Ltda - 29272873000135 - Aurélio Barreto dos Santos - Fundamentada Atendida; 35-002.001.19-0002037 - Via Varejo S/a - 33041260065290 - Dalva dos Santos Pelizer - Fundamentada Não Atendida; 35-002.001.19-0002051 - Companhia Piratininga de Força e Luz - 4172213000151 - Kely Dantas Amaral de Almeida - Fundamentada Não Atendida; 35-002.001.19-0002055 - Adt Serviços de Monitoramento Ltda - 18294169000167 - Valderez Medina Zarpelão - Fundamentada Não Atendida; 35-002.001.19-0002056 - J Quaiotti Me - 9157909000203 - Nivaldo Seregatti - Fundamentada Não Atendida; 35-002.001.19-0002058 - Lg Electronics do Brasil Ltda. - 1166372000155 - Clovis Tavares Castelli - Fundamentada Não Atendida; 35-002.001.19-0002061 - Movida Locação de Veículos S.a. - 7976147000594 - Manoel Gomes da Silva Junior - Fundamentada Não Atendida; 35-002.001.19-0002069 - Banco Csf S/a - 8357240000150 - Arlei Cesar da Silva - Fundamentada Não Atendida; 35-002.001.19-0002069 - Cardif do Brasil Seguros e Garantias S/a - 8279191000184 - Arlei Cesar da Silva - Fundamentada Não Atendida; 35-002.001.19-0002073 - Banco Csf S/a - 8357240000150 - Claudia Heloise Pallaro - Fundamentada Não Atendida; 35-002.001.19-0002081 - Banco Bradesco S/a - 60746948000112 - Aurenir Maria Sousa de Almeida - Fundamentada Atendida; 35-002.001.19-0002081 - Lojas Riachuelo S/a - 33200056024404 - Aurenir Maria Sousa de Almeida - Fundamentada Não Atendida; 35-002.001.19-0002084 - Smart Solutions - - Adilson de Castro - Não Fundamentada/Encerrada; 35-002.001.19-0002095 - Cred-system Adm. de Cartões de Crédito Ltda - 4670195000138 - Brasilino Carlos da Silveira - Fundamentada Não Atendida; 35-002.001.19-0002104 - Banco Agibank S.a - 10664513000150 - Sebastião Oliveira de Albuquerque - Fundamentada Não Atendida; 35-002.001.19-0002106 - Banco Csf S/a - 8357240000150 - Jose Carlos Faustino - Fundamentada Não Atendida; 35-002.001.19-0002109 - Banco Bradescard S/a - 4184779000101 - Yannick Uchoa Lima - Fundamentada Atendida; 35-002.001.19-0002120 - Cvc Brasil Operadora e Agencia de Viagens S/a - 10760260000119 - Mario Granado Gonçalves Filho - Fundamentada Não Atendida; 35-002.001.19-0002133 - Três Comércio de Publicações Ltda. - 597491000280 - Clayde Naves Caltran - Fundamentada Atendida; 35-002.001.19-0002135 - Banco Santander (brasil) S/a - 90400888000142 - Saulo Gomes da Rocha - Fundamentada Não Atendida; 35-002.001.19-0002136 - Axa Seguros S/a - 19323190000106 - Miguel de Oliveira Santos - Fundamentada Não Atendida; 35-002.001.19-0002138 - Aymore Credito Financiamento e Investimento S/a - 7707650000110 - Adriano Paulino da Silva - Fundamentada Atendida; 35-002.001.19-0002140 - Tim Celular S/a - 4206050000180 - Yalta Gomes dos Santos - Fundamentada Atendida; 35-002.001.19-0002140 - Tim Celular S.a. - 4206050022583 - Yalta Gomes dos Santos - Fundamentada Atendida; 35-002.001.19-0002144 - Tim Celular S/a - 4206050000180 - Valdomiro Messias de Oliveira - Fundamentada Atendida; 35-002.001.19-0002146 - Banco Agibank S.a - 10664513000150 - Maria Ernestra Benedito Salles - Fundamentada Atendida; 35-002.001.19-0002149 - Banco Csf S/a - 8357240000150 - Wladimir Joao Gonçalves - Não Fundamentada/Encerrada; 35-002.001.19-0002149 - Ns2.com Internet Ltda - 9339936000116 - Wladimir Joao Gonçalves - Não Fundamentada/Encerrada; 35-002.001.19-0002150 - Telefonica Brasil S/a - 2558157000162 - Ercilia Donizete Ruela - Fundamentada Atendida; 35-002.001.19-0002151 - Mobile Solutions Celulares e Eletronicos Ltda Me - 29056112000146 - Melissa Rodrigues - Não Fundamentada/Encerrada; 35-002.001.19-0002156 - Loja da Li - - Neusilene Rodrigues Cordeiro - Não Fundamentada/Encerrada; 35-002.001.19-0002161 - Banco Pan S.a. - 59285411000113 - Jose Benedito da Silva - Fundamentada Atendida; 35-002.001.19-0002177 - Pernambucanas Financiadora S/a - C.f.i. - 43180355000112 - Maria da Conceição Alves - Fundamentada Não Atendida; 35-002.001.19-0002179 - A.a.c. Comércio Varejista e Treinamentos Eireli Me - 25354918000160 - Geni Ribeiro dos Santos - Fundamentada Não Atendida; 35-002.001.19-0002185 - Companhia Piratininga de Força e Luz - 4172213000151 - Flauviana Maria da Silva Pina - Fundamentada Atendida; 35-002.001.19-0002194 - Pombonet Telecomunicações e Informática Ltda-me - 12983319000163 - Daniel Oliveira Junior - Fundamentada Não Atendida; 35-002.001.19-0002198 - Claro S/a - 40432544000147 - Katia Cristina Bueno de Oliveira - Fundamentada Atendida; 35-002.001.19-0002203 - Claro S/a - 40432544000147 - Bruno Nogueira Pizzi - Não Fundamentada/Encerrada; 35-002.001.19-0002205 - Sky Brasil Serviços Ltda - 72820822000120 - Jeferson Vagner Santiago Severino - Fundamentada Não Atendida; 35-002.001.19-0002206 - Anhanguera Educacional Ltda - 5808792000149 - Diego Martins Gimenez - Fundamentada Atendida; 35-002.001.19-0002208 - Administradora de Cartao de Credito Palma Ltda - 12834724000110 - Sinval Francisco Angelo - Fundamentada Não Atendida; 35-002.001.19-0002211 - Anhanguera Educacional Ltda - 5808792000149 - Silvio Augusto Ferreira - Fundamentada Não Atendida; 35-002.001.19-0002229 - Banco Itaucard S/a - 17192451000170 - Bruna Natália Pereira - Fundamentada Atendida; 35-002.001.19-0002229 - Maria Aparecida de Arruda Antonio - Inst. Hidrauli - 31607399000105 - Bruna Natália Pereira - Fundamentada Atendida; 35-002.001.19-0002236 - Hiper Saldão - - Benedito Jose Oliveira - Fundamentada Não Atendida; 35-002.001.19-0002241 - Empresa Brasileira de Correios e Telegrafos - 34028316710151 - Ruy João de Souza - Fundamentada Não Atendida; 35-002.001.19-0002248 - Banco do Brasil S/a - 191 - Alcidio Raimundo Santos - Fundamentada Não Atendida; 35-002.001.19-0002252 - Cnova Comercio Eletronico S.a. - 7170938000107 - Andrea Pimenta Sibin Lourencetti - Fundamentada Atendida; 35-002.001.19-0002253 - Cnova Comercio Eletronico S.a. - 7170938000107 - Helio Ferreira da Silva - Fundamentada Não Atendida; 35-002.001.19-0002256 - Carrefour Comércio e Indústria Ltda - 45543915059232 - Bruna Diniz Silva - Não Fundamentada/Encerrada; 35-002.001.19-0002258 - Anhanguera Educacional Ltda - 5808792000149 - Giovana Mayara de Moraes - Fundamentada Não Atendida; 35-002.001.19-0002259 - Di Fibra Piscinas - 20234137000118

- Edilaine Ruano - Fundamentada Não Atendida; 35-002.001.19-0002274 - Ebanx S.a. - 13236697000146 - Gislaine Aparecida Tartari - Fundamentada Atendida; 35-002.001.19-0002282 - Azul Companhia de Seguros Gerais - 33448150000111 - Sandro Reginaldo de Campos - Fundamentada Atendida; 35-002.001.19-0002284 - Basson Comercio e Locação de Veículos Ltda Me - 17733857000113 - Eliana Cristina de Campos - Fundamentada Não Atendida; 35-002.001.19-0002287 - Localiza Rent a Car S/a - 16670085000155 - Fabio Silva Gomes - Fundamentada Não Atendida; 35-002.001.19-0002303 - Banco Bmg S.a. - 61186680000174 - Alcides Freire Custódio - Fundamentada Atendida; 35-002.001.19-0002305 - Tim Celular S/a - 4206050000180 - Luiz Carlos Domingues - Fundamentada Não Atendida; 35-002.001.19-0002314 - Sema Training Jundiai Informática e Idiomas Ltda. - 4893598000146 - Milton Vieira Souza - Fundamentada Não Atendida; 35-002.001.19-0002321 - Ms Gestão de Negocios Ltda - 24010059000129 - Carlos Roberto do Nascimento - Não Fundamentada/Encerrada; 35-002.001.19-0002335 - Telefonica Brasil S/a - 2558157000162 - João Zamboli - Fundamentada Atendida; 35-002.001.19-0002339 - Itaú Unibanco S/a - 60701190000104 - Maria Cristina Sodeli dos Santos - Fundamentada Não Atendida; 35-002.001.19-0002340 - Sony Interactive Entertainment Brasil - 19115969000136 - Jones Cristian Tafarelo - Fundamentada Não Atendida; 35-002.001.19-0002342 - Recovery do Brasil Consultoria S.a. - 5032035000126 - Mirian Pereira Moura Amaro - Fundamentada Não Atendida; 35-002.001.19-0002345 - Momentum Empreendimentos Imobiliários Ltda - 47686555000100 - Josue Crais de Sant´anna - Fundamentada Atendida; 35-002.001.19-0002346 - Portocred S. a Crédito - 1800019000185 - Edmilson Alves da Silva - Fundamentada Não Atendida; 35-002.001.19-0002350 - Centro Universitário Fei - - Fernando Jose Salvador Prebianchi - Fundamentada Não Atendida; 35-002.001.19-0002351 - Caixa Econômica Federal - Cef - 360305000104 - Adriano Rodrigues Pereira - Fundamentada Não Atendida; 35-002.001.19-0002365 - Telefonica Brasil S/a - 2558157000162 - Darci Teixeira Schenk - Fundamentada Atendida; 35-002.001.19-0002366 - Associacao Unificada Paulista de Ensino Renovado O - 6099229000101 - Jose Roberto Barboza - Não Fundamentada/Encerrada; 35-002.001.19-0002368 - Banco Csf S/a - 8357240000150 - Caroline Dias Sales da Cruz - Não Fundamentada/Encerrada; 35-002.001.19-0002369 - Associação Brasileira de Ap. Pens. e Idosos - 8812425000107 - Zilmar Portugal Santos - Fundamentada Atendida; 35-002.001.19-0002373 - Claro S/a - 40432544000147 - Vanderlei Belisario - Fundamentada Atendida; 35-002.001.19-0002375 - Associação Brasileira de Ap. Pens. e Idosos - 8812425000107 - Karla Maria de Oliveira Camargo - Fundamentada Atendida; 35-002.001.19-0002376 - Banco Safra S/a - 58160789000128 - Leonice Mendonça da Silva - Fundamentada Atendida; 35-002.001.19-0002378 - Banco Csf S/a - 8357240000150 - Wilson Geraldo Feijo - Fundamentada Não Atendida; 35-002.001.19-0002380 - Lg Electronics do Brasil Ltda. - 1166372000155 - Maria Conceição Franco dos Santos - Fundamentada Atendida; 35-002.001.19-0002384 - Tim Celular S/a - 4206050000180 - Wanderlene Aparecida do Amor Divino Silva - Fundamentada Atendida; 35-002.001.19-0002386 - Telefonica Brasil S/a - 2558157000162 - Rdm Distribuidora Ltda Me - Fundamentada Atendida; 35-002.001.19-0002387 - Diamond Assessoria Administrativa - 28070564000110 - Elinton de Carvalho Ferreira - Fundamentada Não Atendida; 35-002.001.19-0002388 - Scb Distribuicao e Comercio Varejista - 30197161000935 - Aguinaldo Tedeschi - Não Fundamentada/Encerrada; 35-002.001.19-0002390 - Telefonica Brasil S/a - 2558157000162 - Amilton Jose dos Santos - Não Fundamentada/Encerrada; 35-002.001.19-0002400 - Caixa Econômica Federal - Cef - 360305000104 - Damião da Silva Oliveira - Fundamentada Não Atendida; 35-002.001.19-0002410 - Banco Santander (brasil) S/a - 90400888000142 - Rafael Fernandes - Não Fundamentada/Encerrada; 35-002.001.19-0002413 - Telefonica Brasil S/a - 2558157000162 - Delmides Pereira Polli - Fundamentada Não Atendida; 35-002.001.19-0002421 - Banco Bradescard S/a - 4184779000101 - Paulo Ricardo Cardoso Ferraz - Fundamentada Atendida; 35-002.001.19-0002427 - Companhia Piratininga de Força e Luz - 4172213000151 - Edna Terezinha Piccolo - Fundamentada Atendida; 35-002.001.19-0002429 - Telefonica Brasil S/a - 2558157000162 - Katia Cristina Bueno de Oliveira - Fundamentada Atendida; 35-002.001.19-0002442 - Anhanguera Educacional Ltda - 5808792000149 - Heleno Alves Junior - Fundamentada Atendida; 35-002.001.19-0002447 - Acbz Importação e Comércio Ltda - 9509531000189 - Rosemeire Marin Antunes de Oliveira - Fundamentada Não Atendida; 35-002.001.19-0002450 - Berrini - 5733776000134 - Diego Ferreira Calu de Souto - Não Fundamentada/Encerrada;
35-002.001.19-0002461 - Samsung Eletrônica da Amazonia Ltda - 280273000722 - Karina Graziele Vaz - Fundamentada Não Atendida; 35-002.001.19-0002467 - Entre Mares Aparthoteis e Turismo - 17363487000170 - Paulo Fernandes - Não Fundamentada/Encerrada; 35-002.001.19-0002470 - Cnova Comercio Eletronico S.a. - 7170938000107 - Ana Claudia Rodrigues Silva - Fundamentada Não Atendida; 35-002.001.19-0002485 - Desentupidora Azul - 27078895000133 - Matheus de Alexandro Flores - Fundamentada Não Atendida; 35-002.001.19-0002490 - Claro S/a - 40432544000147 - Joana de Fatima Guilherme Alendreli - Fundamentada Atendida; 35-002.001.19-0002494 - Embu Ind. Adm e Serviços de Glp Ltda. - 5317665000147 - Andreia Paulino da Silva - Não Fundamentada/Encerrada; 35-002.001.19-0002496 - Claro S/a - 40432544000147 - Jose Nelson Bertevello - Fundamentada Atendida; 35-002.001.19-0002510 - Companhia Piratininga de Força e Luz - 4172213000151 - Sidney Soares de Paiva - Fundamentada Atendida; 35-002.001.19-0002519 - Cc Jundiai Aluguel de Equipamentos Ltda Epp - 8084943000151 - Adão Ramos da Silva - Fundamentada Atendida; 35-002.001.19-0002525 - Companhia Piratininga de Força e Luz - 4172213000151 - Ivonete de Fatima Almeida - Fundamentada Não Atendida; 35-002.001.19-0002529 - Anhanguera Educacional Ltda - 5808792000149 - Renata Cristina Rufino Correia - Não Fundamentada/Encerrada; 35-002.001.19-0002530 - Banco do Brasil S/a - 191 - Fidelcina Almerinda dos Santos Silva - Fundamentada Não Atendida; 35-002.001.19-0002531 - Tim Celular S/a - 4206050000180 - Antonio Vitor Pereira - Fundamentada Atendida; 35-002.001.19-0002533 - Banco Agibank S.a - 10664513000150 - Jose Carlos dos Santos - Não Fundamentada/Encerrada; 35-002.001.19-0002541 - Oficina Gama - - Vania Lucia Ienne Maeda - Não Fundamentada/Encerrada; 35-002.001.19-0002555 - Sky Brasil Serviços Ltda - 72820822000120 - Jose Valdir Soares Camargo - Fundamentada Não Atendida; 35-002.001.19-0002560 - Império Moleiro Ltda Me - 22023024000107 - Izadora de Paula Correia - Fundamentada Atendida; 35-002.001.19-0002563 - Consórcio Nacional Volkswagen Ltda - 47658539000104 - Flavio Antonio Rodrigues Mendes - Fundamentada Não Atendida; 35-002.001.19-0002565 - Gfg Comercio Digital Ltda - 11200418000169 - Tauane Infanger Gomes Soares - Não Fundamentada/Encerrada; 35-002.001.19-0002565 - Cnova Comercio Eletronico S.a. - 7170938000107 - Tauane Infanger Gomes Soares - Não Fundamentada/Encerrada; 35-002.001.19-0002568 - Telefonica Brasil S/a - 2558157000162 - Tatiana Carla Stel - Fundamentada Atendida; 35-002.001.19-0002572 - Banco Itau Consignado S/a - 33885724000119 - Maria Margarida de Paula Silva - Não Fundamentada/Encerrada; 35-002.001.19-0002577 - Michael Richard Ferreira Oliveira 36813919806 - 17862410000144 - Vinicius Jahnel da Silva - Fundamentada Não Atendida; 35-002.001.19-0002578 - Tim Celular S/a - 4206050000180 - Wilma Aparecida Beraldo - Fundamentada Atendida; 35-002.001.19-0002581 - Banco Itaucard S/a - 17192451000170 - Benedito Alves dos Santos - Fundamentada Não Atendida; 35-002.001.19-0002582 - Itaú Unibanco S/a - 60701190000104 - Marcio Perrone de Oliveira - Fundamentada Não Atendida; 35-002.001.19-0002588 - Associação Brasileira de Ap. Pens. e Idosos - 8812425000107 - Erik Fernando Emiliato - Fundamentada Atendida; 35-002.001.19-0002593 - Banco Bmg S.a. - 61186680000174 - Clenir Giraldelli da Silva - Fundamentada Não Atendida; 35-002.001.19-0002600 - Nze Engenharia e Comércio Ltda - 7337964000179 - Mateus Martins - Fundamentada Não Atendida; 35-002.001.19-0002604 - Michael Richard Ferreira Oliveira 36813919806 - 17862410000144 - Elder dos Santos Fernandes - Fundamentada Não Atendida; 35-002.001.19-0002610 - Universidade Pitágoras Unopar - - Gabriel Marques de Almeida - Fundamentada Não Atendida; 35-002.001.19-0002611 - Sky Brasil Serviços Ltda - 72820822000120 - Deolinda Isabel Ropelato do Nascimento - Fundamentada Não Atendida; 35-002.001.19-0002617 - Empresa Brasileira de Correios e Telegrafos - 34028316710151 - Natalino Aparecido Romano - Fundamentada Não Atendida; 35-002.001.19-0002630 - Guia Fazer e Acontecer Editora Eireli - 11024096000144 - Edilene Ferreira de Menezes Lira - Fundamentada Não Atendida; 35-002.001.19-0002631 - Guia Fazer e Acontecer Editora Eireli - 11024096000144 - Elonídia Ferreira de Menezes Silva - Fundamentada Não Atendida; 35-002.001.19-0002633 - Lg Electronics do Brasil Ltda. - 1166372000155 - João Batista Gonçalves - Fundamentada Atendida; 35-002.001.19-0002636 - Inovar Magazine Eireli - 17292698002617 - Luzia Toledo Goto - Fundamentada Atendida; 35-002.001.19-0002640 - Dae S/a Água e Esgoto - 3582243000173 - Francisco de Jesus - Fundamentada Não Atendida; 35-002.001.19-0002652 - Oi Movel S/a - 5423963000111 - Caroline Ungaro - Fundamentada Não Atendida; 35-002.001.19-0002653 - Credit Cash - - Arnaldo Yoshio Higa - Não Fundamentada/Encerrada; 35-002.001.19-0002653 - Porto Seguro Telecomunicacoes Ltda - 11281004000101 - Arnaldo Yoshio Higa - Não Fundamentada/Encerrada; 35-002.001.19-0002654 - Cnova Comercio Eletronico S.a. - 7170938000107 - Silvia Cristina Aragão - Fundamentada Não Atendida; 35-002.001.19-0002660 - Luiz Gonzaga Lima Neto Veículos - 27735037000114 - Driele Simone Leite - Fundamentada Não Atendida; 35-002.001.19-0002664 - Itaú Unibanco S/a - 60701190000104 - Monica Damus - Não Fundamentada/Encerrada; 35-002.001.19-0002671 - Samsung Eletrônica da Amazonia Ltda - 280273000722 - Gideone Gomes de Brito - Fundamentada Atendida; 35-002.001.19-0002672 - Três Comércio de Publicações Ltda. - 597491000280 - Claudia Maria Rossi - Fundamentada Atendida;

35-002.001.19-0002680 - Movida Locação de Veículos S.a - 7976147002961 - Robson Fernando Sperandio - Fundamentada Não Atendida; 35-002.001.19-0002682 - Companhia Brasileira de Distribuição - 47508411007169 - Jose Gleidson Alves Pessoa - Fundamentada Não Atendida; 35-002.001.19-0002690 - Claro S/a - 40432544000147 - Vitor Marcel Menegace - Fundamentada Atendida; 35-002.001.19-0002693 - Mega Outlet Sofa - - Tiago Isaias Galdino - Fundamentada Não Atendida; 35-002.001.19-0002697 - Up Zaia Comercio de Roupas Ltda Me - - Rafaela Leal Cardozo - Fundamentada Não Atendida; 35-002.001.19-0002702 - Electrolux do Brasil S/a - 76487032000125 - Antonio Marcos dos Santos - Fundamentada Não Atendida; 35-002.001.19-0002705 - Via Varejo S/a - 33041260065290 - Luciene Geralda Camilo - Fundamentada Não Atendida; 35-002.001.19-0002708 - Fa Oliva & Cia Ltda - - Luiz Carlos Bueno - Fundamentada Atendida; 35-002.001.19-0002708 - Imobiliária Casa Blanca - - Luiz Carlos Bueno - Fundamentada Atendida; 35-002.001.19-0002710 - Telefonica Brasil S/a -2558157000162 - Jurandir Cruz - Fundamentada Atendida; 35-002.001.19-0002711 - Telefonica Brasil S/a - 2558157000162 - Cleuza Flaviano Thiago - Fundamentada Não Atendida; 35-002.001.19-0002711 - Claro S/a - 40432544000147 - Cleuza Flaviano Thiago - Fundamentada Atendida; 35-002.001.19-0002713 - Central Nacional dos Aposentados e Pensionistas do - 7164985000130 - Nivaldo Gonçalves dos Santos - Não Fundamentada/Encerrada; 35-002.001.19-0002719 - Tim Celular S/a - 4206050000180 - Rosa Sabag - Fundamentada Atendida; 35-002.001.19-0002720 - Jundiaí Comércio de Livros e Informática Ltda - 15219764000140 - Eliete Cristina Lacerda - Fundamentada Atendida; 35-002.001.19-0002723 - American Group Soluções Ltda - 11035366000112 - Espedito Nogueira dos Santos - Fundamentada Não Atendida; 35-002.001.19-0002725 - Lg Electronics do Brasil Ltda. - 1166372000155 - Maria Cristina da Silva - Fundamentada Não Atendida; 35-002.001.19-0002729 - Total Saúde - - Maria Luz Lebrero Marques - Fundamentada Não Atendida; 35-002.001.19-0002735 - Telefonica Brasil S/a - 2558157000162 - Emilia Miranda Pedroso Sartori - Fundamentada Atendida; 35-002.001.19-0002740 - Tim Celular S/a - 4206050000180 - Maria de Lourdes Lima - Fundamentada Não Atendida; 35-002.001.19-0002749 - Fernanda dos Santos Dias Lopes - - Juliana Passos Andrade - Fundamentada Atendida; 35-002.001.19-0002750 - Administradora de Cartao de Credito Palma Ltda - 12834724000110 - Elisângela Brito Gonçalves Mendes - Fundamentada Não Atendida; 35-002.001.19-0002756 - Companhia Piratininga de Força e Luz - 4172213000151 - Leonilda de Souza Carvalho - Fundamentada Atendida; 35-002.001.19-0002773 - Claro S/a - 40432544000147 - Juliana Correa dos Santos - Fundamentada Não Atendida; 35-002.001.19-0002775 - Micro Jundiai Ed. Culturais Ltda - 2129010000157 - Viviana Maldonado - Fundamentada Atendida; 35-002.001.19-0002779 - Anhanguera Educacional Ltda - 5808792000149 - Sandro Silva Pinto - Fundamentada Atendida; 35-002.001.19-0002782 - Claro S/a - 40432544000147 - Elisaura Passos do Nascimento - Fundamentada Atendida; 35-002.001.19-0002784 - Tim Celular S/a - 4206050000180 - Helio Capelli - Fundamentada Não Atendida; 35-002.001.19-0002788 - High Tec Eletrodomesticos Eireli - 13402937000135 - José Mauro Lorencini - Fundamentada Não Atendida; 35-002.001.19-0002793 - Vianet Telecomunicações e Internet - - Vanderlei Ribeiro - Fundamentada Atendida; 35-002.001.19-0002795 - Caixa Econômica Federal - Cef - 360305000104 - Jose Antonio Antiquera - Fundamentada Não Atendida; 35-002.001.19-0002795 - Gazal Serviços e Apoio Administrativo Ltda - 5896461000108 - Jose Antonio Antiquera - Fundamentada Não Atendida; 35-002.001.19-0002804 - A.a.c. Comércio Varejista e Treinamentos Eireli Me - 25354918000160 - Patricia Magalhães - Fundamentada Não Atendida; 35-002.001.19-0002809 - Ccb Brasil S/a Crédito Financ e Investimento - 92764489000196 - João Eduardo Helene Barbosa Ferreira - Fundamentada Não Atendida; 35-002.001.19-0002809 - Duarte e Rodrigues Serviços Ltda - - João Eduardo Helene Barbosa Ferreira - Fundamentada Não Atendida; 35-002.001.19-0002813 - Universo Online S/a Uol - 1109184000195 - Giovanna Dente Stella - Fundamentada Não Atendida; 35-002.001.19-0002815 - Arthur Lundgren Tecidos S/a - 61099834000190 - Josibel Aparecido de Souza Vaz - Fundamentada Não Atendida; 35-002.001.19-0002818 - Anhanguera Educacional Ltda - 5808792000149 - Flavio Henrique Talpo - Fundamentada Atendida; 35-002.001.19-0002823 - Companhia Piratininga de Força e Luz - 4172213000151 - Rafael Rodrigues de Lima - Fundamentada Atendida; 35-002.001.19-0002834 - Banco Csf S/a - 8357240000150 - Mariza Martins Esmerio de Medeiros - Fundamentada Atendida; 35-002.001.19-0002834 - Vhf Cursos Ltda - 23642596000129 - Mariza Martins Esmerio de Medeiros - Não Fundamentada/Encerrada; 35-002.001.19-0002842 - Tim Celular S/a - 4206050000180 - Thifani Lais Bifani - Fundamentada Não Atendida; 35-002.001.19-0002848 - Associação Brasileira de Ap. Pens. e Idosos - 8812425000107 - Valdir Jose Mantovani - Fundamentada Atendida; 35-002.001.19-0002854 - B2w Companhia Global do Varejo - 776574000156 - Monica Regina de Lima Silva - Fundamentada Atendida; 35-002.001.19-0002855 - Cnova Comercio Eletronico S.a. - 7170938000107 - Magda Areias da Silveira Tadei - Fundamentada Não Atendida; 35-002.001.19-0002861 - Mk Eletrodomésticos Mondial S.a. - 7666567000140 - Jonny de Meira Pimenta - Fundamentada Atendida; 35-002.001.19-0002865 - Caixa Econômica Federal - Cef - 360305000104 - Camila Roberta Calegari - Fundamentada Atendida; 35-002.001.19-0002881 - Associação Brasileira de Ap. Pens. e Idosos - 8812425000107 - Luiz Eduardo da Silva - Fundamentada Não Atendida; 35-002.001.19-0002883 - Via Varejo S/a - 33041260065290 - Maria Lucia Bernardo - Não Fundamentada/Encerrada; 35-002.001.19-0002887 - Britania Eletrodomesticos Ltda - 76492701000157 - Marcelo Henrique de Souza - Fundamentada Não Atendida; 35-002.001.19-0002887 - Via Varejo S/a - 33041260065290 - Marcelo Henrique de Souza - Fundamentada Não Atendida; 35-002.001.19-0002888 - Seguros Sura S.a. - 33065699000127 - Paula Carolina Amorim Antonio - Não Fundamentada/Encerrada; 35-002.001.19-0002892 - Cg - Agência de Viagens Ltda - 5877635000357 - Mauricio Gennari - Fundamentada Não Atendida; 35-002.001.19-0002894 - Companhia Piratininga de Força e Luz - 4172213000151 - Renato Cesas Pelliciari - Fundamentada Atendida; 35-002.001.19-0002901 - Marcenaria J.a Móveis - - Juscie Cardoso - Fundamentada Não Atendida; 35-002.001.19-0002903 - Companhia Piratininga de Força e Luz - 4172213000151 - Ednei Fernando Bercelino - Não Fundamentada/Encerrada; 35-002.001.19-0002907 - Dae S/a Água e Esgoto - 3582243000173 - Givanildo Santos Guimaraes - Fundamentada Atendida; 35-002.001.19-0002909 - Claro S/a - 40432544000147 - Josceli Maria Jesus da Mata - Não Fundamentada/Encerrada; 35-002.001.19-0002910 - Huntersys Sistemas de Recrutamento Online Ltda - 3042882000146 - Marina Bordin Campideli - Fundamentada Atendida; 35-002.001.19-0002911 - Banco Bradescard S/a - 4184779000101 - Pamela Ferreira da Silva - Fundamentada Atendida; 35-002.001.19-0002917 - Menezes e Silva Veiculos Ltda - 27927825000102 - Anderson dos Santos Vieira - Fundamentada Não Atendida; 35-002.001.19-0002925 - Banco Cetelem S/a - 558456000171 - Yvone Marie Jeanne Paule Eugene de Matheo(óbito) - Fundamentada Atendida; 35-002.001.19-0002928 - Iscp Sociedade Educacional S/a - 62596408000125 - Vitor Francisco Cardoso - Fundamentada Não Atendida; 35-002.001.19-0002929 - Banco Santander (brasil) S/a - 90400888000142 - Iria Augusto Soares Pasquini - Fundamentada Não Atendida; 35-002.001.19-0002929 - Cirurgica e Oxigenioterapia Bandeirantes - 2639440000119 - Iria Augusto Soares Pasquini - Não Fundamentada/Encerrada;

35-002.001.19-0002932 - Banco Bmg S.a. - 61186680000174 - Helio Rosa - Fundamentada Atendida; 35-002.001.19-0002932 - Help Loja de Créditos - 7677411003857 - Helio Rosa - Fundamentada Atendida; 35-002.001.19-0002936 - Dae S/a Água e Esgoto - 3582243000173 - Renata Siqueira Tufano - Fundamentada Não Atendida; 35-002.001.19-0002938 - Dae S/a Água e Esgoto - 3582243000173 - Douglas Tufano - Fundamentada Não Atendida; 35-002.001.19-0002943 - Itaú Unibanco S/a - 60701190000104 - Eli dos Santos Carvalho - Fundamentada Não Atendida; 35-002.001.19-0002943 - Recovery do Brasil Consultoria S.a. - 5032035000126 - Eli dos Santos Carvalho - Fundamentada Não Atendida; 35-002.001.19-0002959 - Anhanguera Educacional Ltda - 5808792000149 - Luana Aparecida Neves Pitan - Fundamentada Não Atendida; 35-002.001.19-0002965 - Editora Escala Ltda - - Edi Moraes de Souza - Não Fundamentada/Encerrada; 35-002.001.19-0002967 - Credsystem Adm. de Cartões de Crédito Ltda - 4670195000138 - Sueli Maria Capalbo Meloni - Fundamentada Atendida; 35-002.001.19-0002969 - Notre Dame Intermedica Saude S.a. - 44649812000138 - Dorival Antonio Nalini - Fundamentada Não Atendida; 35-002.001.19-0002970 - Mvx Comércio Eletronico Ltda - 8215490000155 - Agnaldo Santino da Silva - Fundamentada Atendida; 35-002.001.19-0002973 - Companhia Piratininga de Força e Luz - 4172213000151 - Marcos Santhiago - Não Fundamentada/Encerrada; 35-002.001.19-0002976 - Caixa Econômica Federal - Cef - 360305000104 - Eliza Ramos Librandi - Fundamentada Não Atendida; 35-002.001.19-0002976 - Caixa Seguradora S/a - 34020354000110 - Eliza Ramos Librandi - Fundamentada Não Atendida; 35-002.001.19-0002977 - Positivo Informática S/a - 81243735000148 - Espedito Nogueira dos Santos - Fundamentada Atendida; 35-002.001.19-0002982 - Barão Planet Comércio de Roupas Ltda - 12523522000157 - Leonice Caetano Ferreira - Fundamentada Não Atendida; 35-002.001.19-0002994 - Banco Safra S/a - 58160789000128 - Sueli Maria Pena - Fundamentada Não Atendida; 35-002.001.19-0002995 - Leila Alice Christofoletti Somavilla - Epp - 2932651001206 - Genilda de Almeida Dal Santo - Fundamentada Não Atendida; 35-002.001.19-0003010 - Caixa Econômica Federal - Cef - 360305000104 - Maria José Tenari Cazzolatto - Fundamentada Não Atendida; 35-002.001.19-0003014 - Banco Bradesco S/a - 60746948000112 - Elver Lucio Maschia - Fundamentada Não Atendida; 35-002.001.19-0003014 - Losango Promoções de Vendas Ltda - 5281313004095 - Elver Lucio Maschia - Fundamentada Não Atendida; 35-002.001.19-0003018 - Banco Bradesco S/a - 60746948000112 - Maria José Tenari Cazzolatto - Fundamentada Não Atendida; 35-002.001.19-0003031 - Fundo de

Assistência a Criança - 4553029000151 - Nevio Savieto - Fundamentada Não Atendida; 35-002.001.19-0003035 - Mega Star Artigos Medicos e Ortopedicos Eireli - 28958571000152 - Eva Fernandes dos Reis - Fundamentada Não Atendida; 35-002.001.19-0003041 - Claro S/a - 40432544000147 - Francisco Leite Bueno Neto - Fundamentada Não Atendida; 35-002.001.19-0003046 - Meta Construções e Reformas Ltda - 5395521000109 - Valdir Jorge - Fundamentada Não Atendida;
35-002.001.19-0003049 - Zurich Minas Brasil Seguros S/a - 17197385000121 - Josenilda da Silva Alencar - Fundamentada Não Atendida; 35-002.001.19-0003052 - Banco Itaucard S/a - 17192451000170 - Flávio Augusto Pipermo - Não Fundamentada/Encerrada; 35-002.001.19-0003052 - Mello e Fraga Operadora de Turismo Ltda - Me - 3784083000145 - Flávio Augusto Pipermo - Fundamentada Não Atendida; 35-002.001.19-0003055 - J.c. Felivel Distribuidora de Veículos Ltda - 10425021000102 - Jony Abla - Fundamentada Atendida;
35-002.001.19-0003055 - Volkswagen do Brasil Industria de Veiculos Automot - 59104422000150 - Jony Abla - Fundamentada Atendida; 35-002.001.19-0003058 - Azul Linhas Aereas Brasileiras S/a - 9296295000160 - Ana Paula Dalbelo Larrubia Stringueto - Não Fundamentada/Encerrada; 35-002.001.19-0003060 - Colegio Educar Para O Futuro Ltda-me - 11056503000103 - Marcelo Zacarias - Fundamentada Não Atendida; 35-002.001.19-0003062 - Club Administradora de Cartões de Crédito S/a - 8262343000136 - Ana Cleide de Souza Silva - Fundamentada Não Atendida; 35-002.001.19-0003075 - Anhanguera Educacional Ltda - 5808792000149 - Wesley Carlos Ferreira - Fundamentada Atendida; 35-002.001.19-0003078 - Banco Csf S/a - 8357240000150 - Ronaldo de Oliveira Holanda - Fundamentada Não Atendida;
35-002.001.19-0003078 - Google Brasil Internet Ltda - 6990590000123 - Ronaldo de Oliveira Holanda - Fundamentada Não Atendida; 35-002.001.19-0003092 - Via Varejo S/a - 33041260065290 - Julieta Passos Alves - Fundamentada Não Atendida; 35-002.001.19-0003095 - Desentupidora Azul - 27078895000133 - Antonio dos Santos Maqueda - Fundamentada Atendida; 35-002.001.19-0003109 - Notre Dame Intermedica Saude S.a. - 44649812000138 - Elenicio Pires da Silva - Fundamentada Atendida; 35-002.001.19-0003115 - Irmãos Luchini S.a - Comercial Auto Peças - 50934777000100 - Gislaine Polini - Fundamentada Não Atendida; 35-002.001.19-0003115 - Banco Gmac S/a - 59274605000113 - Gislaine Polini - Fundamentada Não Atendida; 35-002.001.19-0003124 - J Andre Junior Moveis Planejados - 3267636000192 - Margareth Ferreira Minhoto - Fundamentada Não Atendida; 35-002.001.19-0003129 - Anhanguera Educacional Ltda - 5808792000149 - Adriane Camila Araújo de Souza - Fundamentada Atendida; 35-002.001.19-0003130 - Iscp Sociedade Educacional S/a - 62596408000125 - Miguel Henrique Martins Cruz Verardo - Fundamentada Não Atendida; 35-002.001.19-0003131 - Lc Fidelis Esquadrias - - Claudete Brunelli de Souza - Fundamentada Não Atendida; 35-002.001.19-0003132 - Banco Csf S/a - 8357240000150 - Mirian Antonia Barchetta - Não Fundamentada/Encerrada; 35-002.001.19-0003136 - Paulo A. Bazam Junior Me - 9376495000122 - Mauricio Tiago Puga - Não Fundamentada/Encerrada; 35-002.001.19-0003143 - Banco Cetelem S/a - 558456000171 - Vânia Munaretti Wood - Fundamentada Atendida; 35-002.001.19-0003145 - Consorbras Administracao de Consorcios Br Ltda - 28186364000127 - Andrio Rosa - Fundamentada Não Atendida; 35-002.001.19-0003172 - Zurich Minas Brasil Seguros S/a - 17197385000121 - Marcelo Henrique Camargo - Fundamentada Não Atendida;
35-002.001.19-0003174 - Banco Bradesco S/a - 60746948000112 - Cristina Aparecida Pansarim - Fundamentada Não Atendida; 35-002.001.19-0003175 - Carrefour Comércio e Indústria Ltda - 45543915059232 - Cristiano de Aguiar Silva - Fundamentada Atendida; 35-002.001.19-0003177 - Telefonica Brasil S/a - 2558157000162 - Cristiane Silva Nogueira Ienne - Fundamentada Não Atendida; 35-002.001.19-0003180 - Banco Cetelem S/a - 558456000171 - Neusa Geronimo de Mendonça Costa - Fundamentada Atendida; 35-002.001.19-0003181 - Administradora de Cartao de Credito Palma Ltda - 12834724000110 - Maria Cleonide Ferreira - Fundamentada Atendida; 35-002.001.19-0003184 - Flex do Brasil Ltda. - 3718581000190 - Andrea Maria Vieira Penna - Fundamentada Não Atendida; 35-002.001.19-0003186 - Tim Celular S/a - 4206050000180 - Sebastiana de Fatima Caetano - Fundamentada Atendida; 35-002.001.19-0003196 - Telefonica Brasil S/a - 2558157000162 - Jose Benedito Justo - Fundamentada Atendida; 35-002.001.19-0003201 - Anhanguera Educacional Ltda - 5808792000149 - Luiz Carlos Ferreira - Fundamentada Atendida; 35-002.001.19-0003202 - Telefonica Brasil S/a - 2558157000162 - Francisco Gomes de Freitas - Fundamentada Atendida; 35-002.001.19-0003204 - Banco Mercantil do Brasil S/a - 17184037000110 - Edenir Carneiro da Silva - Fundamentada Não Atendida; 35-002.001.19-0003207 - Banco Santander (brasil) S/a - 90400888000142 - Wilson de Lima - Fundamentada Não Atendida; 35-002.001.19-0003207 - Zurich Santander Brasil Seguros S.a - 6136920000118 - Wilson de Lima - Fundamentada Não Atendida; 35-002.001.19-0003217 - Samsung Eletrônica da Amazonia Ltda - 280273000722 - Bruno Santos Gadeia - Não Fundamentada/Encerrada; 35-002.001.19-0003221 - Apple Computer Brasil Ltda - 623904000173 - Rita de Cassia Gallera - Não Fundamentada/Encerrada; 35-002.001.19-0003223 - Cartão de Todos de Jundiaí Ltda - Me - 10894538000140 - Ivene Tereza Busato - Fundamentada Não Atendida; 35-002.001.19-0003225 - Fox Telecomunicação e Internet Ltda - 970560000179 - Endy Antony Tribossi da Silva - Não Fundamentada/Encerrada; 35-002.001.19-0003227 - Dae S/a Água e Esgoto - 3582243000173 - Jose Maria de Oliveira - Fundamentada Atendida; 35-002.001.19-0003228 - Arthur Lundgren Tecidos S/a - 61099834000190 - Marcia de Oliveira Dulianel - Fundamentada Atendida; 35-002.001.19-0003230 - J.c. Felivel Distribuidora de Veículos Ltda - 10425021000102 - Lucas Felipe - Fundamentada Não Atendida; 35-002.001.19-0003230 - Disal Administradora de Consórcios Ltda - 59395061000148 - Lucas Felipe - Fundamentada Não Atendida; 35-002.001.19-0003232 - Ghc Holding Cursos e Participacoes Ltda - 32125402000109 - Vinicius Orlando Soffarelli - Fundamentada Não Atendida; 35-002.001.19-0003240 - Renault do Brasil S/a - 913443000173 - Silvana Aparecida Cita Pereira - Não Fundamentada/Encerrada; 35-002.001.19-0003240 - Valec Distribuidora de Veículos Ltda - 2449871000112 - Silvana Aparecida Cita Pereira - Não Fundamentada/Encerrada; 35-002.001.19-0003241 - Decolar.com Ltda - 3563689000231 - Ramez Abdul Al Abou Abbas - Fundamentada Não Atendida; 35-002.001.19-0003243 - Banco Mercantil do Brasil S/a - 17184037000110 - Benedito Moreira - Não Fundamentada/Encerrada; 35-002.001.19-0003247 - Banco Csf S/a - 8357240000150 - Wladimir Joao Gonçalves - Não Fundamentada/Encerrada; 35-002.001.19-0003247 - Ns2.com Internet Ltda - 9339936000116 - Wladimir Joao Gonçalves - Não Fundamentada/Encerrada; 35-002.001.19-0003249 - Administradora de Cartao de Credito Palma Ltda - 12834724000110 - Maria Aparecida Dias - Fundamentada Atendida; 35-002.001.19-0003252 - 123 Viagens e Turismo Ltda - 26669170000157 - Jose Ricardo Rulli - Fundamentada Atendida; 35-002.001.19-0003253 - Santa Rosa Decoração - - Luiz Carlos dos Santos Shimoto - Fundamentada Não Atendida; 35-002.001.19-0003256 - Whirlpool S/a - 59105999000186 - Cimeia Leme - Fundamentada Não Atendida; 35-002.001.19-0003262 - Companhia Piratininga de Força e Luz - 4172213000151 - Andre Alves de Oliveira - Fundamentada Não Atendida; 35-002.001.19-0003265 - Inovar Magazine Eireli - 17292698000673 - Donizeti Aparecido Manhani - Fundamentada Atendida; 35-002.001.19-0003270 - Banco Itaucard S/a - 17192451000170 - Thiago Gonçalves Barbieri - Fundamentada Atendida; 35-002.001.19-0003273 - Anhanguera Educacional Ltda - 5808792000149 - Valeria Raymundo - Fundamentada Atendida; 35-002.001.19-0003273 - Www.querobolsa.com.br - 10542212000154 - Valeria Raymundo - Fundamentada Atendida; 35-002.001.19-0003274 - Instituto Paulo de Tarso - - Regiane Fornel Oliveira - Fundamentada Não Atendida; 35-002.001.19-0003285 - Banco Santander (brasil) S/a - 90400888000142 - Jose Paulo de Assis - Fundamentada Não Atendida; 35-002.001.19-0003285 - Betacred Cia Securitizadora de Cred Financ - 6050986000190 - Jose Paulo de Assis - Fundamentada Não Atendida; 35-002.001.19-0003287 - Up Zaia Comercio de Roupas Ltda Me - - Ingrid Sue Ellen Pessoto - Fundamentada Não Atendida; 35-002.001.19-0003294 - Associacao Unificada Paulista de Ensino Renovado O - 6099229000101 - Juliana Goncalves da Silva - Não Fundamentada/Encerrada; 35-002.001.19-0003296 - Zurich Minas Brasil Seguros S/a - 17197385000121 - Rosangela Alves de Almeida - Não Fundamentada/Encerrada; 35-002.001.19-0003300 - Dae S/a Água e Esgoto - 3582243000173 - José Alberto Tavares de Oliveira - Fundamentada Atendida; 35-002.001.19-0003302 - Tim Celular S/a - 4206050000180 - Aleixo Ferraresso Andreatti - Fundamentada Não Atendida; 35-002.001.19-0003302 - Porto Seguro Telecomunicacoes Ltda - 11281004000101 - Aleixo Ferraresso Andreatti - Fundamentada Não Atendida; 35-002.001.19-0003305 - Claro S/a - 40432544000147 - Lucilene Aparecida Misse de Moura - Fundamentada Atendida; 35-002.001.19-0003306 - Jockey Club Consorcio - 61550836000154 - Jose Roberto de Oliveira - Fundamentada Não Atendida; 35-002.001.19-0003307 - Itaú Unibanco S/a - 60701190000104 - Luiz Francisco de Souza - Fundamentada Não Atendida; 35-002.001.19-0003317 - Companhia Piratininga de Força e Luz - 4172213000151 - Nelson Antonio Petrin - Fundamentada Não Atendida; 35-002.001.19-0003323 - Tim Celular S/a - 4206050000180 - Maria Rodrigues Silva - Fundamentada Atendida; 35-002.001.19-0003324 - Banco Itaucred Financiamentos S.a. - 59461152000134 - Eduardo Thomas Santiago - Fundamentada Atendida; 35-002.001.19-0003326 - D´juan Colchões Industria e Comércio Ltda - 54213764000437 - Clayde Aparecida Guerino Preterotto - Fundamentada Atendida; 35-002.001.19-0003326 - Max Colchoes Ltda - 31126617000181 - Clayde Aparecida Guerino Preterotto - Fundamentada Atendida; 35-002.001.19-0003331 - Banco Daycoval S/a - 62232889000190 - Eva Rodrigues Caldeira - Não Fundamentada/Encerrada; 35-002.001.19-0003334 - Caixa Econômica

Federal - Cef - 360305000104 - Ademir da Silva - Não Fundamentada/Encerrada; 35-002.001.19-0003346 - Três Comércio de Publicações Ltda. - 597491000280 - Maria Tereza de Pinho Oliveira - Fundamentada Não Atendida; 35-002.001.19-0003352 - Jundiaí Shopping - 15747920000145 - Ana Paula Ferreira Boni - Fundamentada Não Atendida; 35-002.001.19-0003368 - Telefonica Brasil S/a - 2558157000162 - Neusa Paseckis de Siqueira Baptista - Fundamentada Atendida; 35-002.001.19-0003369 - Companhia Piratininga de Força e Luz - 4172213000151 - Manoel Xavier Cotrim - Fundamentada Atendida; 35-002.001.19-0003376 - Claro S/a - 40432544000147 - Moacyr Pedro Sposito - Fundamentada Atendida; 35-002.001.19-0003380 - Modularte Mobiliario Personalizado - 22436025000175 - Rita de Cassia Mendes Lima Lopes - Fundamentada Não Atendida; 35-002.001.19-0003381 - Whirlpool S/a - 59105999000186 - Silvana Maria Alves Bardi - Fundamentada Não Atendida; 35-002.001.19-0003382 - Elgin S/a - 52556578000122 - Laurinda Dourado Businaro - Fundamentada Atendida; 35-002.001.19-0003384 - Banco Bradesco S/a - 60746948000112 - Thaís Cristina Barbosa - Fundamentada Não Atendida; 35-002.001.19-0003393 - Bradesco Saúde S/a - 92693118000160 - Jose Jacinto Madeira - Fundamentada Não Atendida; 35-002.001.19-0003393 - Odontoprev S/a - 58119199000151 - Jose Jacinto Madeira - Fundamentada Não Atendida; 35-002.001.19-0003397 - Bradesco Vida e Previdencia S/a - 51990695000137 - Luiz Carlos Dias Souza - Não Fundamentada/Encerrada; 35-002.001.19-0003403 - Cvm Pereira Móveis Planejados Ltda - 14456431000171 - Eduardo Delfin Cornejo Campos - Fundamentada Não Atendida; 35-002.001.19-0003404 - Telefonica Brasil S/a - 2558157000162 - Smr Transportes de Jundiai Ltda Me - Fundamentada Atendida;
35-002.001.19-0003406 - Anhanguera Educacional Ltda - 5808792000149 - Eskel Christine Silva Gomes - Fundamentada Não Atendida; 35-002.001.19-0003406 - Editora e Distribuidora Educacional S/a - 38733648000140 - Eskel Christine Silva Gomes - Fundamentada Não Atendida; 35-002.001.19-0003417 - Administradora de Cartao de Credito Palma Ltda - 12834724000110 - Divino Ivan Sudré - Fundamentada Atendida; 35-002.001.19-0003423 - Sky Brasil Serviços Ltda - 72820822000120 - Alex de Almeida Leite - Fundamentada Atendida; 35-002.001.19-0003426 - Mrp.com Educacao e Profissao Eireli - 30299985000169 - Julia Fabiane Silva - Fundamentada Não Atendida; 35-002.001.19-0003427 - Sascar Tecnologia e Segurança Automotiva S/a - 3112879000151 - Nelio Viana Penha - Fundamentada Não Atendida; 35-002.001.19-0003434 - Consórcio Nacional Volkswagen Ltda - 47658539000104 - Diego Santos - Fundamentada Não Atendida; 35-002.001.19-0003436 - Drogaria São Paulo S/a - 61412110000155 - Luciana Penna Roveri - Fundamentada Atendida; 35-002.001.19-0003441 - Telefonica Brasil S/a - 2558157000162 - Raimunda Neta Garcia Silva - Fundamentada Atendida; 35-002.001.19-0003449 - Arthur Lundgren Tecidos S/a - 61099834000190 - Ieda Mara Oliveira Sousa - Fundamentada Não Atendida; 35-002.001.19-0003451 - Banco Olé Bonsucesso Consignado S.a. - 71371686000175 - João Lima de Melo - Fundamentada Não Atendida; 35-002.001.19-0003466 - Tim Celular S/a - 4206050000180 - Wandercy Saltini - Fundamentada Atendida; 35-002.001.19-0003474 - Tim Celular S/a - 4206050000180 - Silvia Maria Orlandi - Fundamentada Atendida; 35-002.001.19-0003475 - Via Varejo S/a - 33041260065290 - Debora Francini Tancredi - Fundamentada Atendida; 35-002.001.19-0003479 - Pernambucanas Financiadora S/a - C.f.i. - 43180355000112 - Roseli Bento de Oliveira Salles - Fundamentada Atendida; 35-002.001.19-0003483 - Inovar Plus Magazine Ltda - 18267457000122 - Marco Antonio Ramos - Fundamentada Não Atendida; 35-002.001.19-0003490 - Anhanguera Educacional Ltda - 5808792000149 - Daniele Regina de Aquino - Não Fundamentada/Encerrada; 35-002.001.19-0003493 - Jundiaí Comércio de Livros e Informática Ltda - 15219764000140 - Luiz Gabriel Amaral Tardivo - Fundamentada Não Atendida; 35-002.001.19-0003494 - Companhia Piratininga de Força e Luz - 4172213000151 - Osler Gustavo Manzini - Fundamentada Não Atendida; 35-002.001.19-0003500 - A.a.c. Comércio Varejista e Treinamentos Eireli Me - 25354918000160 - Juliana Barroso Lorenti - Não Fundamentada/Encerrada; 35-002.001.19-0003513 - Vip Equipamentos Eletronicos - - Adenir Fossen Junior - Fundamentada Não Atendida; 35-002.001.19-0003514 - Banco Itaucard S/a - 17192451000170 - Cristina Bento Barboza - Fundamentada Não Atendida; 35-002.001.19-0003524 - Itaú Unibanco S/a - 60701190000104 - Ivonete Dias de Carvalho - Não Fundamentada/Encerrada; 35-002.001.19-0003527 - Companhia Piratininga de Força e Luz - 4172213000151 - Marli Pinheiro da Silva - Fundamentada Atendida; 35-002.001.19-0003533 - Telefonica Brasil S/a - 2558157000162 - Rosemary Pizol Pereira - Fundamentada Não Atendida; 35-002.001.19-0003534 - Banco Itaucard S/a - 17192451000170 - Valdir Gesqui - Fundamentada Não Atendida; 35-002.001.19-0003537 - Decolar.com Ltda - 3563689000231 - Fernando Gonçalves - Fundamentada Não Atendida; 35-002.001.19-0003537 - Azul Linhas Aereas Brasileiras S/a - 9296295000160 - Fernando Gonçalves - Fundamentada Não Atendida; 35-002.001.19-0003541 - Envision Industria de Produtos Eletronicos Ltda - 4176689000322 - Jose Ronaldo de Morais - Fundamentada Não Atendida; 35-002.001.19-0003541 - Via Varejo S/a - 33041260065290 - Jose Ronaldo de Morais - Fundamentada Não Atendida; 35-002.001.19-0003541 - Zurich Minas Brasil Seguros S/a - 17197385000121 - Jose Ronaldo de Morais - Fundamentada Não Atendida; 35-002.001.19-0003545 - Claro S/a - 40432544000147 - Maria Helena da Rocha Alves - Fundamentada Atendida; 35-002.001.19-0003548 - Caixa Econômica Federal - Cef - 360305000104 - Davi Alves Galvao - Fundamentada Atendida; 35-002.001.19-0003548 - Banco Santander (brasil) S/a - 90400888000142 - Davi Alves Galvao - Fundamentada Não Atendida; 35-002.001.19-0003552 - Cea Modas Ltda - 45242914000105 - Renata de Almeida Moura Krol - Fundamentada Atendida; 35-002.001.19-0003561 - Telefonica Brasil S/a - 2558157000162 - Ideal Feiras e Eventos Ltda - Epp - Fundamentada Não Atendida; 35-002.001.19-0003566 - Tim Celular S/a - 4206050000180 - Leonardo dos Santos Carvalho - Fundamentada Atendida; 35-002.001.19-0003571 - Dae S/a Água e Esgoto - 3582243000173 - Suely Siqueira Silva - Fundamentada Não Atendida; 35-002.001.19-0003577 - Cnova Comercio Eletronico S.a. - 7170938000107 - Luiz Henrique Reis Querido - Fundamentada Atendida; 35-002.001.19-0003577 - Bel Micro Computadores Ltda - - Luiz Henrique Reis Querido - Fundamentada Atendida; 35-002.001.19-0003578 - Companhia Piratininga de Força e Luz - 4172213000151 - Jose Alexandre Filho - Fundamentada Não Atendida; 35-002.001.19-0003581 - Otica Visual 03 - - Maria de Lourdes Alves Rita - Fundamentada Atendida; 35-002.001.19-0003584 - Companhia Piratininga de Força e Luz - 4172213000151 - Matias Rubens Farrão (óbito) - Fundamentada Não Atendida; 35-002.001.19-0003584 - Chubb Seguros Brasil Ltda - 3502099000118 - Matias Rubens Farrão (óbito) - Fundamentada Não Atendida; 35-002.001.19-0003591 - Mercadopago.com Representações Ltda - 10573521000191 - Reniza Santos Buriti Silva - Fundamentada Não Atendida; 35-002.001.19-0003600 - Clauber Donizeti Basso 24788466830 - 31745476000185 - Tiago Alessandro da Silva - Fundamentada Não Atendida; 35-002.001.19-0003606 - Zurich Minas Brasil Seguros S/a - 17197385000121 - Tiago de Souza Ribeiro - Não Fundamentada/Encerrada; 35-002.001.19-0003610 - Pombonet Telecomunicações e Informática Ltda-me - 12983319000163 - Lourival Cristovão - Fundamentada Atendida; 35-002.001.19-0003612 - Arthur Lundgren Tecidos S/a - 61099834000190 - Francisca Maria de Souza Zillo - Fundamentada Atendida; 35-002.001.19-0003613 - Jundiaí Shopping - 15747920000145 - Aurelucy de Almeida Corrêa Ramos - Não Fundamentada/Encerrada; 35-002.001.19-0003618 - Banco Cetelem S/a - 558456000171 - Maria Margarida de Paula Silva - Fundamentada Atendida; 35-002.001.19-0003630 - Claro S/a - 40432544000147 - Iasnaya Cristina Cardoso Leite - Fundamentada Atendida; 35-002.001.19-0003632 - Via Varejo S/a - 33041260065290 - Ivanilda Maia de Souza - Fundamentada Não Atendida; 35-002.001.19-0003637 - Jonatan Uilian Milani da Silveira - 28419037000178 - Carlos Alfredo Puglia - Fundamentada Atendida; 35-002.001.19-0003645 - Conceito Moveis - - Ana Gomes Schimith Figueiredo - Fundamentada Atendida; 35-002.001.19-0003649 - Telefonica Brasil S/a - 2558157000162 - Deldiva Antunes de Sá - Fundamentada Atendida; 35-002.001.19-0003650 - Pernambucanas Financiadora S/a - C.f.i. - 43180355000112 - Vanda de Arruda Melchior Caetano - Fundamentada Atendida; 35-002.001.19-0003655 - Cnova Comercio Eletronico S.a. - 7170938000107 - Taina Claudio da Silva - Fundamentada Não Atendida; 35-002.001.19-0003656 - Cnova Comercio Eletronico S.a. - 7170938000107 - Solange Ferreira da Silva - Fundamentada Atendida; 35-002.001.19-0003656 - Megamamute Comercio On Line de Eletronicos e Infor - 13477477000457 - Solange Ferreira da Silva - Fundamentada Atendida; 35-002.001.19-0003675 - Escola de Idiomas e Informatica Hide High Ltda - 3891558000100 - Felipe Estevan de Souza Cardoso - Fundamentada Não Atendida; 35-002.001.19-0003678 - Banco Bmg S.a. - 61186680000174 - Amelia Gonçalves Bueno - Fundamentada Não Atendida; 35-002.001.19-0003678 - Banco Itau Consignado S/a - 33885724000119 - Amelia Gonçalves Bueno - Fundamentada Não Atendida; 35-002.001.19-0003682 - Blue Group Participaçoes e Com. Elet. Ltda - 20857131000105 - Gabrielle Soares Fusco - Fundamentada Atendida; 35-002.001.19-0003687 - Spe-11 Anchieta Santa Angela Empreendimentos Imobi - 14491142000103 - Rita de Cassia de Vasconcelos C Carrero - Não Fundamentada/Encerrada; 35-002.001.19-0003687 - Spe 5 - Santa Angela Loteamento Imobiliário Ltda - 9335303000130 - Rita de Cassia de Vasconcelos C Carrero - Não Fundamentada/Encerrada; 35-002.001.19-0003692 - Banco Bmg S.a. - 61186680000174 - Madalena Maria Siqueira - Fundamentada Não Atendida; 35-002.001.19-0003701 - Tim Celular S/a - 4206050000180 - Edmo Gonçalves da Rosa - Fundamentada Atendida; 35-002.001.19-0003717 - Electrolux do Brasil S/a - 76487032000125 - Paulo Alexandre Rodada - Não Fundamentada/Encerrada; 35-002.001.19-0003720 - Cartão de Todos de Jundiaí Ltda - Me - 10894538000140 - Nivaldo Maciel de Pontes - Fundamentada Atendida; 35-002.001.19-0003720 - Total Saúde - - Nivaldo Maciel de Pontes -

Fundamentada Atendida; 35-002.001.19-0003723 - Carrefour Comércio e Indústria Ltda - 45543915059232 - Tarcizio Barbosa Elias - Fundamentada Atendida; 35-002.001.19-0003727 - Banco Bmg S.a. - 61186680000174 - Jose Osorio - Fundamentada Não Atendida; 35-002.001.19-0003728 - O. de L. M. da Silva Produtos Naturais - 29313524000114 - Manoel Raimundo de Souza - Fundamentada Atendida; 35-002.001.19-0003741 - Banco Daycoval S/a - 62232889000190 - Antonio Carlos Soares - Fundamentada Não Atendida; 35-002.001.19-0003742 - Banco Bmg S.a. - 61186680000174 - Maria Cecilia Vilela - Fundamentada Não Atendida; 35-002.001.19-0003744 - Dae S/a Água e Esgoto - 3582243000173 - João Pedro de Faria - Não Fundamentada/Encerrada; 35-002.001.19-0003759 - Pernambucanas Financiadora S/a - C.f.i. - 43180355000112 - Benedita Ramos Arantes Rios - Fundamentada Não Atendida; 35-002.001.19-0003765 - Anhanguera Educacional Ltda - 5808792000149 - Danilo Augusto Baldan - Fundamentada Atendida; 35-002.001.19-0003767 - Fgb Escola de Línguas Ltda - 27474267000177 - Andressa Rodrigues - Fundamentada Não Atendida; 35-002.001.19-0003770 - Cpe Comercial e Serv. Didáticos Ltda-me - 6175416000127 - Ianca Cristina Duarte Franco - Fundamentada Atendida; 35-002.001.19-0003784 - Dema Comercio e Serviços Automotores Eirelli - - Marcelo Otavio Campos de Macedo - Fundamentada Atendida; 35-002.001.19-0003786 - J Andre Junior Moveis Planejados - 3267636000192 - Cintia Piovesan Menezes - Não Fundamentada/Encerrada; 35-002.001.19-0003787 - Via Varejo S/a - 33041260065290 - Carlos Roberto Oliveira - Fundamentada Atendida; 35-002.001.19-0003788 - Adt Serviços de Monitoramento Ltda - 18294169000167 - Lilian Katia Lopez Rosales - Fundamentada Não Atendida; 35-002.001.19-0003793 - Caixa Econômica Federal - Cef - 360305000104 - Ademir Venancio da Silva - Fundamentada Não Atendida; 35-002.001.19-0003799 - Banco Bradesco S/a - 60746948000112 - Valdecir Benedicto da Silva - Não Fundamentada/Encerrada; 35-002.001.19-0003799 - Banco Mercantil do Brasil S/a - 17184037000110 - Valdecir Benedicto da Silva - Não Fundamentada/Encerrada; 35-002.001.19-0003802 - Acbz Importação e Comércio Ltda - 9509531000189 - Larissa Mathias de Andrade Lea - Fundamentada Não Atendida; 35-002.001.19-0003804 - Zurich Minas Brasil Seguros S/a - 17197385000121 - Zilda Cardoso Chagas - Fundamentada Não Atendida; 35-002.001.19-0003811 - Associação Brasileira de Ap. Pens. e Idosos - 8812425000107 - Jose Paulo Friciono - Não Fundamentada/Encerrada; 35-002.001.19-0003814 - Companhia Piratininga de Força e Luz - 4172213000151 - Franscine da Silva Marques - Não Fundamentada/Encerrada;
35-002.001.19-0003817 - Mercadopago.com Representações Ltda - 10573521000191 - Jonas Prado - Fundamentada Não Atendida; 35-002.001.19-0003819 - Romanay - - Luiz Henrique de Souza Oliviera - Fundamentada Não Atendida; 35-002.001.19-0003824 - Banco Bradescard S/a - 4184779000101 - Ednaldo Malaquias da Silva - Fundamentada Atendida; 35-002.001.19-0003827 - Assurant Seguradora S/a - 3823704000152 - Jonathan da Silva - Fundamentada Não Atendida; 35-002.001.19-0003829 - Banco Bradescard S/a - 4184779000101 - Ivone Dominicale Scobim - Fundamentada Não Atendida; 35-002.001.19-0003831 - V2 Multimarcas Comercio de Veiculos Eireli-me - 29332063000127 - Murillo Fuad Gebran Ferrari Campos - Não Fundamentada/Encerrada; 35-002.001.19-0003836 - Telefonica Brasil S/a - 2558157000162 - Luiz Benjamin Francisco - Fundamentada Atendida; 35-002.001.19-0003843 - Acbz Importação e Comércio Ltda - 9509531000189 - Marcos Aurelio Pinto - Fundamentada Não Atendida; 35-002.001.19-0003844 - Cf Customização - - Cristiane Candido Pereira - Fundamentada Atendida; 35-002.001.19-0003847 - Empresa Brasileira de Correios e Telegrafos - 34028316710151 - Josilda Maria Velozo dos Santos - Fundamentada Não Atendida; 35-002.001.19-0003853 - Dae S/a Água e Esgoto - 3582243000173 - Noel Cardoso de Faria (óbito) - Não Fundamentada/Encerrada; 35-002.001.19-0003860 - Banco Olé Bonsucesso Consignado S.a. - 71371686000175 - Miriam Onorato Antonio - Não Fundamentada/Encerrada; 35-002.001.19-0003868 - Auto Mecanica Ruy Ltda - 23028638000136 - Luciano Soares da Silva - Fundamentada Atendida; 35-002.001.19-0003873 - Sobam Centro Médico Hospitalar S.a. - 50739135000141 - Vera Lucia Cremonese de Almeida - Fundamentada Não Atendida; 35-002.001.19-0003873 - Pentágono Administradora de Benefícios Ltda - 23588140000128 - Vera Lucia Cremonese de Almeida - Fundamentada Não Atendida; 35-002.001.19-0003878 - Sobam Centro Médico Hospitalar S.a. - 50739135000141 - Adriana Cristina de Almeida Pecoraro - Fundamentada Não Atendida; 35-002.001.19-0003895 - Via Varejo S/a - 33041260065290 - Leandro Copette - Não Fundamentada/Encerrada; 35-002.001.19-0003898 - Tim Celular S/a - 4206050000180 - Maria Helena Dias da Silva - Fundamentada Atendida; 35-002.001.19-0003900 - Claro S/a - 40432544000147 - Sonia Aparecida Colodo Miranda - Fundamentada Atendida; 35-002.001.19-0003908 - Dae S/a Água e Esgoto - 3582243000173 - Alfilha Ferreira de Sousa - Fundamentada Atendida; 35-002.001.19-0003931 - Banco Bmg S.a. - 61186680000174 - Nelson Teixeira da Fonseca - Fundamentada Atendida; 35-002.001.19-0003937 - Telefonica Brasil S/a - 2558157000162 - Maria Geralda Barelli - Fundamentada Atendida; 35-002.001.19-0003938 - Banco Safra S/a - 58160789000128 - Manoel Gomes de Sá - Fundamentada Não Atendida; 35-002.001.19-0003939 - Administradora de Cartao de Credito Palma Ltda - 12834724000110 - Celia Maria Gomes Evangelista - Fundamentada Atendida; 35-002.001.19-0003944 - Springer Carrier Ltda - 10948651000161 - Ibrahim Khawali Neto - Fundamentada Não Atendida; 35-002.001.19-0003947 - Dorema Administração e Negócios Imobiliários - 10711807000196 - Janaina Patricia Rosario Gomes - Fundamentada Não Atendida; 35-002.001.19-0003956 - Itaú Seguros S/a - 61557039000107 - Jouesley Garcia dos Santos - Fundamentada Não Atendida; 35-002.001.19-0003957 - Cnova Comercio Eletronico S.a. - 7170938000107 - Maira Ardigó Moreira Scandelai - Fundamentada Não Atendida; 35-002.001.19-0003960 - Claro S/a - 40432544000147 - Miqueias Gomes Marcello dos Santos - Fundamentada Atendida; 35-002.001.19-0003966 - Sky Brasil Serviços Ltda - 72820822000120 - Mercia Paula dos Santos Sebastião - Fundamentada Não Atendida; 35-002.001.19-0003982 - Claro S/a - 40432544000147 - Oracir Pires - Fundamentada Atendida; 35-002.001.19-0003987 - General Motors do Brasil Ltda - 59275792000150 - Maurilio Pedroso - Fundamentada Atendida; 35-002.001.19-0003987 - Irmãos Luchini S.a - Comercial Auto Peças - 50934777000100 - Maurilio Pedroso - Fundamentada Atendida; 35-002.001.19-0003995 - Dream Fitness - 2272006000143 - Erica Cristina Gattinoni de Oliveira - Não Fundamentada/Encerrada; 35-002.001.19-0003996 - Banco Santander (brasil) S/a - 90400888000142 - Ivana de Oliveira Barros Storari - Fundamentada Não Atendida; 35-002.001.19-0003996 - Zurich Santander Brasil Seguros S.a - 6136920000118 - Ivana de Oliveira Barros Storari - Fundamentada Não Atendida; 35-002.001.19-0004004 - Caixa Econômica Federal - Cef - 360305000104 - Juliana Ferreira Aranha - Fundamentada Não Atendida; 35-002.001.19-0004008 - Della Via Pneus Ltda - - Wellington Ramos Sirios - Fundamentada Não Atendida; 35-002.001.19-0004015 - Sky Brasil Serviços Ltda - 72820822000120 - Patricia de Cassia Andrade - Fundamentada Atendida; 35-002.001.19-0004017 - Quality Import - - Richard Martins Bastos - Fundamentada Não Atendida; 35-002.001.19-0004018 - Banco Cbss S.a. - 27098060000145 - Alzira Inacio da Silveira - Fundamentada Não Atendida; 35-002.001.19-0004042 - Dr Paulo Pestana - - Joana dos Santos Alecrim - Fundamentada Atendida; 35-002.001.19-0004052 - Dae S/a Água e Esgoto - 3582243000173 - Isael Rocha Vieira - Fundamentada Não Atendida; 35-002.001.19-0004072 - Telefonica Brasil S/a - 2558157000162 - Lucinda Neta Galvão - Fundamentada Atendida; 35-002.001.19-0004073 - Banco Itaucard S/a - 17192451000170 - Maria Aparecida de Oliveira Cardoso - Fundamentada Atendida; 35-002.001.19-0004073 - Dnra Brasil Agência de Modelo e Fotografia Ltda - 303871000184 - Maria Aparecida de Oliveira Cardoso - Fundamentada Atendida; 35-002.001.19-0004089 - Banco Itaucard S/a - 17192451000170 - Rosa de Jesus Angelo - Não Fundamentada/Encerrada; 35-002.001.19-0004092 - Banco Mercantil do Brasil S/a - 17184037000110 - Nadir Francisco de Lima - Não Fundamentada/Encerrada; 35-002.001.19-0004100 - Oi Movel S/a - 5423963000111 - Francisco Jose da Silva Ricarte - Fundamentada Atendida; 35-002.001.19-0004109 - Oi Movel S/a - 5423963000111 - Maria Ignez de Brito - Fundamentada Atendida; 35-002.001.19-0004111 - Barroca Veículos - - Douglas Mayco Costa dos Santos - Não Fundamentada/Encerrada; 35-002.001.19-0004113 - Maria Aparecida de Arruda Antonio - Inst. Hidrauli - 31607399000105 - Regina Maria Ferreira - Fundamentada Atendida; 35-002.001.19-0004115 - Farina Comércio de Veículos Ltda - 10290915000132 - Fernanda de Oliveira Correa Fadin - Não Fundamentada/Encerrada; 35-002.001.19-0004137 - Evolutime Comercio de Livros e Cursos Ltda - 20112517000180 - Ozélia da Silva Mata - Fundamentada Atendida; 35-002.001.19-0004138 - Sul América Serviços de Saúde S.a. - 2866602000151 - Elcio Severino - Fundamentada Não Atendida; 35-002.001.19-0004153 - Mercadolivre.com Atividades de Internet Ltda - 3361252000134 - Valdir Guedes de Souza - Fundamentada Não Atendida; 35-002.001.19-0004156 - Ricardo Madureira Julio 22718577835 - 23260975000154 - Marlene Pereira Vianna - Fundamentada Não Atendida; 35-002.001.19-0004158 - Claro S/a - 40432544000147 - Josiva Tributino Leite - Fundamentada Não Atendida; 35-002.001.19-0004161 - Associacao Unificada Paulista de Ensino Renovado O - 6099229000101 - Daniel de Paula Farias - Fundamentada Não Atendida; 35-002.001.19-0004172 - Banco Bradesco S/a - 60746948000112 - Sebastião Nunes - Fundamentada Atendida; 35-002.001.19-0004172 - Chubb Seguros Brasil Ltda - 3502099000118 - Sebastião Nunes - Fundamentada Atendida; 35-002.001.19-0004175 - Carrefour Comércio e Indústria Ltda - 45543915000181 - Gabriela Barcaro Ribeiro - Fundamentada Não Atendida; 35-002.001.19-0004180 - Companhia de Seguros Previdencia do Sul - 92751213000173 - Benedita Darci Penteado Camargo - Fundamentada Atendida; 35-002.001.19-0004199 - Pernambucanas Financiadora S/a - C.f.i. - 43180355000112 - Nair da Costa Afonso - Fundamentada Não Atendida; 35-002.001.19-0004202 - Banco Itaucard

S/a - 17192451000170 - Francinete Ferreira de Oliveira Meira - Fundamentada Atendida; 35-002.001.19-0004202 - Hipermix Brasil Servicos de Concretagem Ltda - 5390700000315 - Francinete Ferreira de Oliveira Meira - Fundamentada Atendida; 35-002.001.19-0004211 - Companhia Piratininga de Força e Luz - 4172213000151 - Neuza de Fatima Pereira - Fundamentada Atendida; 35-002.001.19-0004215 - Administradora de Cartao de Credito Palma Ltda - 12834724000110 - Patrícia Reis Silva Pereira - Fundamentada Não Atendida; 35-002.001.19-0004233 - Telhanorte - 3840986000368 - Israel José da Silva - Fundamentada Atendida; 35-002.001.19-0004249 - Sky Brasil Serviços Ltda - 72820822000120 - Iracema Cruanes Freixo Maion - Fundamentada Atendida; 35-002.001.19-0004252 - Inovar Magazine Eireli - 17292698002617 - Silvio Cesar da Luz Araujo - Fundamentada Não Atendida; 35-002.001.19-0004273 - Associação Brasileira de Ap. Pens. e Idosos - 8812425000107 - Luiz Carlos de Morais - Fundamentada Atendida; 35-002.001.19-0004280 - Mello e Fraga Operadora de Turismo Ltda - Me - 3784083000145 - Irene Aparecida de Oliveira - Fundamentada Não Atendida; 35-002.001.19-0004286 - Central Nacional dos Aposentados e Pensionistas do - 7164985000130 - João Eduardo Helene Barbosa Ferreira - Fundamentada Não Atendida; 35-002.001.19-0004292 - Super Cdmd Com Veic Autom Ltda Jundiai - 7950180000200 - Silvana Loureiro - Fundamentada Não Atendida; 35-002.001.19-0004298 - Via Varejo S/a - 33041260065290 - Genilda Rocha Machado - Fundamentada Não Atendida; 35-002.001.19-0004301 - Telefonica Brasil S/a - 2558157000162 - Thalita Rezende Romera - Fundamentada Atendida; 35-002.001.19-0004309 - Arthur Lundgren Tecidos S/a - 61099834000190 - Rosa do Prado Maltauro - Fundamentada Não Atendida; 35-002.001.19-0004310 - Colégio Domus Sapiens Ltda - 1029523000123 - Renata Barbosa de Freitas - Não Fundamentada/Encerrada; 35-002.001.19-0004314 - Jundmídia Comunicação Visual Ltda Me - 6369314000142 - Anderson de Oliveira - Fundamentada Não Atendida; 35-002.001.19-0004315 - Central Nacional dos Aposentados e Pensionistas do - 7164985000130 - Benedita Aparecida Mariano - Fundamentada Não Atendida; 35-002.001.19-0004318 - Tim Celular S/a - 4206050000180 - Vera Lucia Pereira Rossi - Fundamentada Atendida; 35-002.001.19-0004321 - Claro S/a - 40432544000147 - Mauricio da Silveira Pinto - Não Fundamentada/Encerrada; 35-002.001.19-0004322 - Parias Club Hospedagem e Turismo Ltda - Me - 1573406000126 - Paulo Celso do Amaral - Não Fundamentada/Encerrada; 35-002.001.19-0004326 - Caixa Econômica Federal - Cef - 360305000104 - Gabriel Simonette - Fundamentada Atendida; 35-002.001.19-0004328 - Dae S/a Água e Esgoto - 3582243000173 - Delson Antonio - Fundamentada Atendida; 35-002.001.19-0004329 - Tim Celular S/a - 4206050000180 - Jose Severino Rodrigues da Silva - Fundamentada Atendida; 35-002.001.19-0004330 - Banco Bradesco Cartões S/a - 59438325000101 - Elaine Regina Bergamini - Fundamentada Atendida; 35-002.001.19-0004332 - Avon Cosméticos Ltda - 56991441000157 - Graziella Maria Francischinelli Lima - Fundamentada Não Atendida; 35-002.001.19-0004336 - Dae S/a Água e Esgoto - 3582243000173 - Adécio Pereira Ramos - Fundamentada Não Atendida; 35-002.001.19-0004352 - Cardif do Brasil Vida e Previdência S/a - 3546261000108 - Nivaldo Afonso Donatti (óbito) - Fundamentada Não Atendida; 35-002.001.19-0004356 - Administradora de Cartao de Credito Palma Ltda - 12834724000110 - Cristiane Barroso Correia de Brito - Não Fundamentada/Encerrada; 35-002.001.19-0004363 - Companhia Piratininga de Força e Luz - 4172213000151 - Irani Paulino Gustavo - Não Fundamentada/Encerrada; 35-002.001.19-0004374 - Banco Safra S/a - 58160789000128 - Eli Rosa Souza da Silva - Fundamentada Não Atendida; 35-002.001.19-0004375 - Banco Cetelem S/a - 558456000171 - Eli Rosa Souza da Silva - Fundamentada Não Atendida; 35-002.001.19-0004379 - Banco Agibank S.a - 10664513000150 - Osanildo Jose da Silva - Fundamentada Atendida; 35-002.001.19-0004381 - Telefonica Brasil S/a - 2558157000162 - Crizolde Pinheiro de Faria Homet - Fundamentada Não Atendida; 35-002.001.19-0004387 - Acbz Importação e Comércio Ltda - 9509531000189 - Luzia Donizete dos Santos - Fundamentada Não Atendida; 35-002.001.19-0004388 - Samsung Eletrônica da Amazonia Ltda - 280273000722 - Jose Aldo de Sousa - Fundamentada Atendida; 35-002.001.19-0004393 - Mbm Seguradora S. A. - 87883807000106 - Luiz Sebastião Aceti - Fundamentada Atendida; 35-002.001.19-0004394 - Lg Electronics do Brasil Ltda. - 1166372000155 - Telma Aparecida Trinca - Fundamentada Atendida; 35-002.001.19-0004394 - Via Varejo S/a - 33041260065290 - Telma Aparecida Trinca - Fundamentada Atendida; 35-002.001.19-0004396 - Sudamerica Vida Corretora de Seguros Ltda. - 81052722000191 - Luiz Sebastião Aceti - Fundamentada Não Atendida; 35-002.001.19-0004401 - Fgb Escola de Línguas Ltda - 27474267000177 - Gustavo Henrique Bueno - Fundamentada Atendida; 35-002.001.19-0004404 - Claro S/a - 40432544000147 - Nubia Barbosa da Silva - Fundamentada Atendida; 35-002.001.19-0004406 - Banco Mercantil do Brasil S/a - 17184037000110 - Maria Luiza Guedes Miguel - Fundamentada Não Atendida; 35-002.001.19-0004407 - Mello e Fraga Operadora de Turismo Ltda - Me - 3784083000145 - Maria Aparecida dos Santos - Fundamentada Não Atendida; 35-002.001.19-0004416 - Banco Bmg S.a. - 61186680000174 - Maria Celia de Oliveira - Fundamentada Atendida; 35-002.001.19-0004419 - Telefonica Brasil S/a - 2558157000162 - Aerzen do Brasil Ltda - Fundamentada Não Atendida; 35-002.001.19-0004419 - Grupo Lumina - - Aerzen do Brasil Ltda - Fundamentada Não Atendida; 35-002.001.19-0004447 - Zurich Minas Brasil Seguros S/a - 17197385000121 - Angelica Aparecida Fermino - Fundamentada Não Atendida; 35-002.001.19-0004449 - Realize Crédito Financiamento e Invest.s/a - 27351731000138 - Marisa de Jesus Menegatti Vicente - Fundamentada Não Atendida; 35-002.001.19-0004454 - Avon Cosméticos Ltda - 56991441000157 - Cicero Luis Batista - Fundamentada Não Atendida; 35-002.001.19-0004459 - Sema Training Jundiai Informática e Idiomas Ltda. - 4893598000146 - Rafael Sobrinho Raimundo - Não Fundamentada/Encerrada; 35-002.001.19-0004462 - Emagrecentro - - Maria de Lourdes Brito da Silva - Fundamentada Não Atendida; 35-002.001.19-0004464 - Virgínia Surety Companhia de Seguros do Brasil - 3505295000146 - Adauto Luis de Lima - Fundamentada Não Atendida; 35-002.001.19-0004466 - M.s Traldi Ltda - 2517378000192 - Amauri Arribas - Fundamentada Atendida; 35-002.001.19-0004470 - Seguros Sura S.a. - 33065699000127 - Nelson Pitthan da Silveira - Fundamentada Atendida; 35-002.001.19-0004473 - Companhia de Seguros Previdencia do Sul - 92751213000173 - Jose Paulo Friciono - Não Fundamentada/Encerrada; 35-002.001.19-0004484 - Tim Celular S/a - 4206050000180 - Jose Ricardo da Silva Costa - Fundamentada Atendida; 35-002.001.19-0004489 - Banco Bmg S.a. - 61186680000174 - Wanda Venancio Juiz - Fundamentada Não Atendida; 35-002.001.19-0004490 - Banco Safra S/a - 58160789000128 - Djair Alves de Oliveira - Fundamentada Atendida; 35-002.001.19-0004492 - Embu Ind. Adm e Serviços de Glp Ltda. - 5317665000147 - Mercia Paula dos Santos Sebastião - Fundamentada Não Atendida; 35-002.001.19-0004495 - Tim Celular S/a - 4206050000180 - Maria Zilda dos Santos Alves - Fundamentada Atendida; 35-002.001.19-0004498 - Cred-system Adm. de Cartões de Crédito Ltda - 4670195000138 - Nadja Maria da Silva - Fundamentada Atendida; 35-002.001.19-0004506 - Marcos Antonio Monteiro Moveis - 914038000501 - Maria Jose Bernardes - Fundamentada Atendida; 35-002.001.19-0004508 - Porto Ind. e Admin. de Agua Em Condominios Ltda-me - 3527472000276 - Reinaldo Luis Massa - Fundamentada Atendida; 35-002.001.19-0004514 - Banco Cetelem S/a - 558456000171 - Joao Bosco Pereira Dias - Não Fundamentada/Encerrada; 35-002.001.19-0004520 - Cred-system Adm. de Cartões de Crédito Ltda - 4670195000138 - Raimundo Nonato Rodrigues - Fundamentada Não Atendida; 35-002.001.19-0004546 - B2w Companhia Global do Varejo - 776574000156 - Maria de Fátima dos Santos - Fundamentada Não Atendida; 35-002.001.19-0004548 - Ituran Road Track Monitoramento de Veiculos Ltda - 15161218000103 - Anna Maria Apparecida Curti Cavalcante - Fundamentada Atendida;
35-002.001.19-0004551 - Banco Bmg S.a. - 61186680000174 - Unirte Romao - Não Fundamentada/Encerrada; 35-002.001.19-0004552 - Telefonica Brasil S/a - 2558157000162 - Walter Jose Brunelli - Fundamentada Não Atendida; 35-002.001.19-0004553 - Tim Celular S/a - 4206050000180 - Luiz Grandi - Fundamentada Atendida; 35-002.001.19-0004562 - Banco Agibank S.a - 10664513000150 - Fatima Donizeti Andrade Santana - Não Fundamentada/Encerrada; 35-002.001.19-0004563 - Telefonica Brasil S/a - 2558157000162 - Rebeca Oliveira Mataveli - Fundamentada Atendida; 35-002.001.19-0004568 - Movie Cars - - Sonia Aparecida Colodo de Moraes - Fundamentada Não Atendida; 35-002.001.19-0004570 - Crefisa Sa Credito e Financiamento e Investimento - 60779196000196 - Ademir Mina - Fundamentada Não Atendida; 35-002.001.19-0004579 - Calçados Beira Rio S.a - - Sergio Aparecido Rodrigues - Fundamentada Atendida; 35-002.001.19-0004580 - Caixa Econômica Federal - Cef - 360305000104 - Lucidalva Fernandes Lima - Não Fundamentada/Encerrada; 35-002.001.19-0004583 - Mercadolivre.com Atividades de Internet Ltda - 3361252000134 - Eliane Karina de Souza Lucena - Fundamentada Não Atendida; 35-002.001.19-0004589 - Dae S/a Água e Esgoto - 3582243000173 - Luiz Antonio de Souza - Fundamentada Atendida; 35-002.001.19-0004591 - Inovar Magazine Eireli - 17292698002617 - Sergio Bueno de Camargo - Fundamentada Não Atendida; 35-002.001.19-0004598 - Anhanguera Educacional Ltda - 5808792000149 - Tania Cristina Rodrigues - Fundamentada Não Atendida; 35-002.001.19-0004617 - Banco Mercantil do Brasil S/a - 17184037000110 - José Olivio da Silva Filho - Fundamentada Atendida; 35-002.001.19-0004617 - Banco Safra S/a - 58160789000128 - José Olivio da Silva Filho - Fundamentada Não Atendida; 35-002.001.19-0004618 - Banco Bradescard S/a - 4184779000101 - Thaina Moriconi dos Santos - Fundamentada Atendida; 35-002.001.19-0004618 - Cea Modas Ltda - 45242914000105 - Thaina Moriconi dos Santos - Fundamentada Atendida; 35-002.001.19-0004619 - Acbz Importação e Comércio Ltda - 9509531000189 - Diego Fontana Silva - Fundamentada Não Atendida; 35-002.001.19-0004622 - Telefonica Brasil S/a - 2558157000162 -

Reinaldo Jose Justo - Fundamentada Atendida; 35-002.001.19-0004625 - Dc&a Formação Profissional Ltda - 31518508000100 - Alessandra Oliveira Caetano - Fundamentada Não Atendida;35-002.001.19-0004630 - Banco Daycoval S/a - 62232889000190 - Joao Custodio de Oliveira - Fundamentada Não Atendida; 35-002.001.19-0004634 - Banco Pan S.a. - 59285411000113 - Airton Schiavo - Não Fundamentada/ Encerrada; 35-002.001.19-0004638 - Servico Nacional de Aprendizagem Comercial Senac - 3709814003537 - Daniele Monteiro Batista Ramos - Fundamentada Não Atendida; 35-002.001.19-0004661 - Leila Alice Christofoletti Somavilla - Epp - 3432441001203 - Aparecido Germano da Silva - Fundamentada Não Atendida; 35-002.001.19-0004663 - Beauty Com. Atac. e Varejista Ltda - 27615977000170 - Cintia Ramos de Castro - Fundamentada Atendida; 35-002.001.19-0004663 - Wf Investiments Ltda - 21371926000163 - Cintia Ramos de Castro - Fundamentada Atendida; 35-002.001.19-0004666 - Schulz S/a - 84693183000168 - Adriano Luiz Odahara Umemura - Fundamentada Atendida; 35-002.001.19-0004666 - Michelle Regina de Oliveira Ribeiro - 21388055000190 - Adriano Luiz Odahara Umemura - Fundamentada Atendida; 35-002.001.19-0004668 - Tim Celular S/a - 4206050000180 - Daniel Mauricio Franco Martin - Não Fundamentada/Encerrada; 35-002.001.19-0004672 - Companhia Piratininga de Força e Luz - 4172213000151 - Karina Bonfim de Sousa - Fundamentada Atendida; 35-002.001.19-0004673 - Uber do Brasil Tecnologia Ltda - 17895646000187 - Nelson Meluzzi - Não Fundamentada/Encerrada; 35-002.001.19-0004674 - Arthur Lundgren Tecidos S/a - 61099834000190 - Teresinha Moura Silva de Oliveira - Fundamentada Atendida; 35-002.001.19-0004677 - Companhia Piratininga de Força e Luz - 4172213000151 - Antonio Machado - Fundamentada Atendida; 35-002.001.19-0004682 - Banco do Brasil S/a - 191 - Maria das Graças Aguiar - Fundamentada Atendida; 35-002.001.19-0004689 - Sky Brasil Serviços Ltda - 72820822000120 - José Arnaldo dos Santos - Fundamentada Atendida; 35-002.001.19-0004692 - Banco Bmg S.a. - 61186680000174 - Antonio Vilson Pelegrino - Fundamentada Não Atendida; 35-002.001.19-0004692 - Help Loja de Créditos - 7677411003857 - Antonio Vilson Pelegrino - Fundamentada Não Atendida; 35-002.001.19-0004696 - Comercial Automotiva S.a. - 45987005015977 - Renato Cesar Alves - Fundamentada Atendida; 35-002.001.19-0004698 - Banco Pan S.a. - 59285411000113 - Edna Aparecida de Souza - Fundamentada Não Atendida; 35-002.001.19-0004700 - Banco Bmg S.a. - 61186680000174 - Elena Pereira - Fundamentada Não Atendida; 35-002.001.19-0004700 - Help Loja de Créditos - 7677411003857 - Elena Pereira - Fundamentada Não Atendida; 35-002.001.19-0004704 - Titanium Assessoria Ltda - 15743403000106 - Antonio Augusto Pereira Felizardo - Fundamentada Não Atendida; 35-002.001.19-0004706 - F.v. Telefonia e Informática Ltda - Me - 7513967000116 - Marcia Adriana Vitorino - Fundamentada Não Atendida; 35-002.001.19-0004711 - Claro S/a - 40432544000147 - Mônica Luciane de Souza Silva - Fundamentada Não Atendida; 35-002.001.19-0004725 - Negocial Comercio de Suplementos Eireli - 27460338000182 - Marilza Coutinho de Matos Sousa - Fundamentada Não Atendida; 35-002.001.19-0004727 - Claro S/a - 40432544000147 - Fernando Cruz - Fundamentada Não Atendida; 35-002.001.19-0004728 - Zurich Minas Brasil Seguros S/a - 17197385000121 - Maria Jose Ghion Ribeiro - Fundamentada Atendida; 35-002.001.19-0004731 - Serv-lar Assitancia Tecnica Especializada - - Rosa Maria de Oliveira Campos - Fundamentada Não Atendida; 35-002.001.19-0004741 - Centro Odontologíco Personalizado - - Maria Elizabeth Chagas Ribeiro - Fundamentada Atendida; 35-002.001.19-0004748 - Banco Safra S/a - 58160789000128 - Creusa Aparecida Bersello - Não Fundamentada/ Encerrada; 35-002.001.19-0004749 - Dnra Brasil Agência de Modelo e Fotografia Ltda - 303871000184 - Rosangela Pereira da Silva - Fundamentada Atendida; 35-002.001.19-0004753 - Dae S/a Água e Esgoto - 3582243000173 - Santa Imaculada de Andrade - Fundamentada Atendida; 35-002.001.19-0004754 - Dae S/a Água e Esgoto - 3582243000173 - Leandra Divina Luiz Florencio - Fundamentada Atendida; 35-002.001.19-0004755 - Banco Itaucard S/a - 17192451000170 - Maria Luz Cavalcante - Não Fundamentada/ Encerrada; 35-002.001.19-0004759 - Sky Brasil Serviços Ltda - 72820822000120 - Luiz Carlos da Silva - Fundamentada Atendida; 35-002.001.19-0004762 - Roldão Auto Serviço Comércio de Alimentos Ltda - 5800256000873 - Marcelo Canale - Não Fundamentada/Encerrada; 35-002.001.19-0004763 - Banco Santander (brasil) S/a - 90400888000142 - Lvm Seg Sistemas de Segurança Ltda - Não Fundamentada/Encerrada; 35-002.001.19-0004763 - Banco Intermedium - - Lvm Seg Sistemas de Segurança Ltda - Não Fundamentada/Encerrada; 35-002.001.19-0004768 - Claro S/a - 40432544000147 - Maria Lucia Munarolo Batista - Fundamentada Atendida; 35-002.001.19-0004772 - Avenidas Car - - Roberto Carlos Leonardo - Fundamentada Não Atendida; 35-002.001.19-0004775 - Motorola Mobility Comércio de Produtos Eletronicos - 1472720000112 - Luis Antonio de Brito Seco Mendes - Fundamentada Atendida; 35-002.001.19-0004782 - Banco Bradescard S/a - 4184779000101 - Maria de Lourdes Pereira Volponi - Fundamentada Não Atendida; 35-002.001.19-0004792 - Associação Brasileira de Ap. Pens. e Idosos - 8812425000107 - Adamasco Spfar - Fundamentada Atendida; 35-002.001.19-0004793 - Banco Bmg S.a. - 61186680000174 - Marcos Pupo - Fundamentada Não Atendida; 35-002.001.19-0004794 - Telefonica Brasil S/a - 2558157000162 - Antonio Pinto - Fundamentada Atendida; 35-002.001.19-0004801 - Mk Eletrodomésticos Mondial S.a. - 7666567000140 - Iracema de Camargo de Mola - Fundamentada Atendida; 35-002.001.19-0004813 - Educar Programa de Inclusão Educacional - 21262926000125 - Bruna Gouveia Garcia - Fundamentada Atendida; 35-002.001.19-0004814 - Tim Celular S/a - 4206050000180 - Eugenio Ostinowsky - Fundamentada Não Atendida; 35-002.001.19-0004826 - Claro S/a - 40432544000147 - Alexandre Borges Pellegi - Fundamentada Atendida; 35-002.001.19-0004830 - Banco Csf S/a - 8357240000150 - Aldino Orsini - Fundamentada Não Atendida; 35-002.001.19-0004832 - Itaú Unibanco S/a - 60701190000104 - Valdevino Cruz Silva - Não Fundamentada/Encerrada; 35-002.001.19-0004841 - Companhia de Seguros Previdencia do Sul - 92751213000173 - Antonio Idail de Marques - Fundamentada Atendida; 35-002.001.19-0004843 - Cgmp Centro de Gestao de Meios de Pagamento S/a - 4088208000165 - Jose Augusto Alves da Costa - Fundamentada Atendida; 35-002.001.19-0004847 - Banco Bmg S.a. - 61186680000174 - João Wagner Borges da Silva - Fundamentada Não Atendida; 35-002.001.19-0004847 - Help Loja de Créditos - 7677411003857 - João Wagner Borges da Silva - Fundamentada Não Atendida; 35-002.001.19-0004849 - Metalfrio Solutions S/a - - Sebastiao Baiao dos Santos - Fundamentada Atendida; 35-002.001.19-0004850 - Ultragaz - - Andrea Russo - Fundamentada Não Atendida; 35-002.001.19-0004851 - Via Varejo S/a - 33041260065290 - Mariana Beatriz Quirino - Fundamentada Atendida; 35-002.001.19-0004852 - Núcleo de Educ. Infantil Sonho Encantado S/s Ltda - 61703682000193 - Beatriz Mendonça - Fundamentada Não Atendida; 35-002.001.19-0004853 - Banco Bradescard S/a - 4184779000101 - Clara dos Santos da Cunha - Fundamentada Não Atendida; 35-002.001.19-0004853 - Cea Modas Ltda - 45242914000105 - Clara dos Santos da Cunha - Fundamentada Não Atendida; 35-002.001.19-0004856 - Nextel Telecomunicações Ltda - 66970229000167 - Vanda Maria Tozzi da Silva - Fundamentada Atendida; 35-002.001.19-0004857 - B2w Companhia Global do Varejo - 776574000156 - Adriana Rosa Oliveira Alves - Fundamentada Atendida; 35-002.001.19-0004857 - Banco Bradescard S/a - 4184779000101 - Adriana Rosa Oliveira Alves - Fundamentada Não Atendida;

35-002.001.19-0004859 - Lig Morassutti - - Daniele Regina de Aquino - Fundamentada Não Atendida; 35-002.001.19-0004862 - Ensino Universitário Cursos e Treinamentos Ltda - 27996414000179 - Gabriela Bueno - Fundamentada Não Atendida; 35-002.001.19-0004868 - Dae S/a Água e Esgoto - 3582243000173 - Edelmiro Arias Perez - Fundamentada Atendida; 35-002.001.19-0004876 - Claro S/a - 40432544000147 - Emerson Adriano Arndt - Não Fundamentada/ Encerrada; 35-002.001.19-0004878 - Companhia Piratininga de Força e Luz - 4172213000151 - Georgia de Molla Moreira Lima - Não Fundamentada/Encerrada; 35-002.001.19-0004894 - Colegio Tableau - - Liciane Lopes Machado - Fundamentada Não Atendida; 35-002.001.19-0004896 - Arthur Lundgren Tecidos S/a - 61099834000190 - Sonia Maria de Amorim Oliveira - Fundamentada Atendida; 35-002.001.19-0004897 - Companhia Piratininga de Força e Luz - 4172213000151 - Jose de Souza Fernandes - Fundamentada Não Atendida; 35-002.001.19-0004898 - Chubb Seguros Brasil Ltda - 3502099000118 - Carlos Roberto Jacintho - Fundamentada Atendida; 35-002.001.19-0004905 - Telefonica Brasil S/a - 2558157000162 - Manuel Batista Pinto (óbito) - Fundamentada Atendida; 35-002.001.19-0004906 - Icatu Seguros S/a - 42283770000139 - Carlos Roberto Jacintho - Fundamentada Atendida; 35-002.001.19-0004916 - Anhanguera Educacional Ltda - 5808792000149 - Suzi Zambelli - Fundamentada Não Atendida; 35-002.001.19-0004922 - Banco Itau Consignado S/a - 33885724000119 - Eva da Silva Oliveira - Fundamentada Não Atendida; 35-002.001.19-0004925 - Samsung Eletrônica da Amazonia Ltda - 280273000722 - Felipe Marinho - Fundamentada Atendida; 35-002.001.19-0004926 - Telefonica Brasil S/a - 2558157000162 - Osmar Sant´ana - Fundamentada Não Atendida; 35-002.001.19-0004927 - Banco Bmg S.a. - 61186680000174 - Eva da Silva Oliveira - Fundamentada Não Atendida; 35-002.001.19-0004941 - Banco do Brasil S/a - 191 - Josenaide Ferreira de Lima Santos - Fundamentada Não Atendida; 35-002.001.19-0004958 - Via Varejo S/a - 33041260065290 - Adriana Alves Passos - Fundamentada Não Atendida; 35-002.001.19-0004961 - Telefonica Brasil S/a - 2558157000162 - Ivanir Barbosa - Fundamentada Atendida; 35-002.001.19-0004962 - Tim Celular S/a - 4206050000180 - Moises Aparecido Rodrigues - Não Fundamentada/Encerrada;

35-002.001.19-0004967 - Companhia Piratininga de Força e Luz - 4172213000151 - Jose Leonardo Cavalcante do Nascimento Vasconcelos - Fundamentada Não Atendida; 35-002.001.19-0004980 - Banco Bradesco S/a - 60746948000112 - Jose Carlos de Oliveira - Fundamentada Não Atendida; 35-002.001.19-0004980 - Andre Lima de

Oliveira 96916311215 - 30729590000159 - Jose Carlos de Oliveira - Fundamentada Não Atendida; 35-002.001.19-0004981 - Claro S/a - 40432544000147 - Maria Aparecida Ferreira da Silva - Fundamentada Atendida; 35-002.001.19-0004984 - Acbz Importação e Comércio Ltda - 9509531000189 - Patrícia Glauce Ienne Mates - Fundamentada Atendida; 35-002.001.19-0004985 - Bella Home Decor Móveis e Objetos de Decorações Lt - 17434202000144 - Ronaldo Ono Kajita - Fundamentada Atendida; 35-002.001.19-0004987 - Evolutime Comercio de Livros e Cursos Ltda - 20112517000180 - Ana Paula de Andrade Candido - Fundamentada Atendida; 35-002.001.19-0004990 - Prodent Assistencia Odontologica Ltda - 61590816000107 - Taciana Felix dos Santos Azevedo - Fundamentada Atendida; 35-002.001.19-0004991 - Banco Mercantil do Brasil S/a - 17184037000110 - Evelin Carla Santos Falagi - Fundamentada Não Atendida; 35-002.001.19-0004995 - Modularte Mobiliario Personalizado - 22436025000175 - Givaldo de Araujo Pereira - Não Fundamentada/Encerrada; 35-002.001.19-0005001 - Banco Olé Bonsucesso Consignado S.a. - 71371686000175 - Maria do Socorro Vieira de Gois - Fundamentada Não Atendida; 35-002.001.19-0005003 - Banco Itaú Bba S.a. - 17298092000130 - Maria do Socorro Vieira de Gois - Fundamentada Não Atendida; 35-002.001.19-0005014 - Sul America Seguros de Pessoas e Previdencia S/a - 1704513000146 - Joel Amoroso - Fundamentada Não Atendida; 35-002.001.19-0005017 - Claro S/a - 40432544000147 - Joel Amoroso - Fundamentada Atendida; 35-002.001.19-0005027 - Banco Bmg S.a. - 61186680000174 - Eurico Barbosa do Prado - Fundamentada Atendida; 35-002.001.19-0005028 - Tim Celular S/a - 4206050000180 - Jose Roberto Castardo - Fundamentada Atendida; 35-002.001.19-0005034 - Spe Wgsa Empreendimentos - 19924962000165 - Michelle Daiana Lopes Rezende - Fundamentada Não Atendida; 35-002.001.19-0005035 - Banco Bradesco S/a - 60746948000112 - Aparecida Mello - Fundamentada Não Atendida; 35-002.001.19-0005035 - Andre Lima de Oliveira 96916311215 - 30729590000159 - Aparecida Mello - Fundamentada Não Atendida; 35-002.001.19-0005036 - Banco Bradesco S/a - 60746948000112 - Carlos Roberto Jacintho - Fundamentada Atendida; 35-002.001.19-0005037 - Summer Tur - 96466651000140 - Lisley Francielen Caetano - Fundamentada Não Atendida; 35-002.001.19-0005045 - Monetizze Ltda - 23055665000106 - Gisele Araujo - Fundamentada Atendida; 35-002.001.19-0005045 - Kapsula Produtos Naturais Ltda - Me - 27061242000141 - Gisele Araujo - Fundamentada Atendida; 35-002.001.19-0005045 - Giovana de Oliveira Meretica - 31824740000176 - Gisele Araujo - Fundamentada Atendida; 35-002.001.19-0005058 - Sicnet Tecnologia de Solucoes Ltda - 7387314000138 - Anderson de Oliveira Transportes - Fundamentada Atendida; 35-002.001.19-0005059 - Banco Cetelem S/a - 558456000171 - Laide Duzi Pirani - Fundamentada Atendida; 35-002.001.19-0005061 - Claro S/a - 40432544000147 - João Paulo Pereira - Fundamentada Atendida; 35-002.001.19-0005063 - We Idiomas Ltda Me - 11160903000156 - Joao Lucas Maia - Fundamentada Não Atendida; 35-002.001.19-0005063 - Central de Producoes Gwup Ltda - 1959772000207 - Joao Lucas Maia - Fundamentada Não Atendida; 35-002.001.19-0005067 - Banco Cetelem S/a - 558456000171 - Elizabeth Crutt Savoy - Fundamentada Não Atendida; 35-002.001.19-0005073 - Cnova Comercio Eletronico S.a. - 7170938000107 - Silvio Luis Custodio - Fundamentada Atendida; 35-002.001.19-0005082 - Carrefour Com.e Ind. Ltda - 45543915037425 - Elair Afonso Fernandes - Fundamentada Atendida; 35-002.001.19-0005120 - Zurich Minas Brasil Seguros S/a - 17197385000121 - Ari de Moraes Rosa - Fundamentada Não Atendida; 35-002.001.19-0005124 - Banco Olé Bonsucesso Consignado S.a. - 71371686000175 - Mario Martini - Fundamentada Não Atendida; 35-002.001.19-0005128 - Banco Agibank S.a - 10664513000150 - Jose Paulo Friciono - Não Fundamentada/Encerrada; 35-002.001.19-0005129 - Ingresso Rapido Prom. Eventos Ltda - 4597283000151 - Lucimara de Novais Brito dos Santos - Não Fundamentada/Encerrada; 35-002.001.19-0005132 - Clayton Rodrigues da Silva Veiculos - 22596483000171 - Marines dos Santos - Fundamentada Não Atendida; 35-002.001.19-0005137 - Edison Carlos da Silva 28744792840 - 15624827000143 - Thais Pintor Spaleta - Fundamentada Não Atendida; 35-002.001.19-0005138 - Banco Pan S.a. - 59285411000113 - Jonilson Souza Viana - Fundamentada Não Atendida; 35-002.001.19-0005144 - Claro S/a - 40432544000147 - Maria Antonia Gama - Fundamentada Não Atendida; 35-002.001.19-0005145 - Dae S/a Água e Esgoto - 3582243000173 - Laura Maria Piola - Fundamentada Atendida; 35-002.001.19-0005146 - Banco Safra S/a - 58160789000128 - Sueli Maria Oliveira Pereira - Fundamentada Não Atendida; 35-002.001.19-0005158 - Banco Santander (brasil) S/a - 90400888000142 - Simone Rigoni - Fundamentada Atendida; 35-002.001.19-0005163 - Telefonica Brasil S/a - 2558157000162 - Devania Almeida Feitosa Lima - Fundamentada Atendida; 35-002.001.19-0005165 - Cetro Soluções Em Embalagens - 15287545000106 - Eduardo dos Santos - Fundamentada Não Atendida; 35-002.001.19-0005175 - Virgínia Surety Companhia de Seguros do Brasil - 3505295000146 - Roseli Aparecida Busato Savieto - Fundamentada Atendida; 35-002.001.19-0005184 - Tim Celular S/a - 4206050000180 - Valdo Vieira Cordeiro - Fundamentada Não Atendida; 35-002.001.19-0005185 - Administradora de Cartao de Credito Palma Ltda - 12834724000110 - Alan Ferreira dos Santos - Fundamentada Atendida; 35-002.001.19-0005190 - Tim Celular S/a - 4206050000180 - Jose Alves dos Santos - Não Fundamentada/Encerrada; 35-002.001.19-0005200 - Caixa Econômica Federal - Cef - 360305000104 - Valdeci Novaes Rocha - Não Fundamentada/Encerrada; 35-002.001.19-0005207 - Tim Celular S/a - 4206050000180 - Gerson de Souza Marques - Fundamentada Atendida; 35-002.001.19-0005216 - Confederação Brasileira de Aposentados, Pensionist - - Josefa Justina de Farias - Fundamentada Não Atendida; 35-002.001.19-0005220 - Banco Santander (brasil) S/a - 90400888000142 - Geovany Marcos de Sales Lima - Não Fundamentada/Encerrada; 35-002.001.19-0005221 - Jockey Club Consorcio - 61550836000154 - Neilton Souza dos Santos - Fundamentada Não Atendida; 35-002.001.19-0005224 - Associacao Brasileira dos Servidores Publicos - 6817337000172 - Jandira Lopes de Amores - Fundamentada Atendida; 35-002.001.19-0005224 - Associacao Brasileira da Seguridade e Previdencia - 19730297000179 - Jandira Lopes de Amores - Não Fundamentada/Encerrada; 35-002.001.19-0005224 - Associação Brasileira dos Servidores Publicos - 7508538000150 - Jandira Lopes de Amores - Não Fundamentada/Encerrada; 35-002.001.19-0005227 - Dae S/a Água e Esgoto - 3582243000173 - Paula Gandolfi Grangeiro Othero - Fundamentada Atendida; 35-002.001.19-0005228 - Artflex Luminosos - - Rodrigo Navarro - Fundamentada Atendida; 35-002.001.19-0005233 - Banco Safra S/a - 58160789000128 - Sandra Cristina Moraes - Fundamentada Não Atendida; 35-002.001.19-0005236 - Sky Brasil Serviços Ltda - 72820822000120 - Jose Divino Ferreira da Rocha - Fundamentada Atendida; 35-002.001.19-0005243 - Inovar Magazine Eireli - 17292698002617 - Dagmar Aparecida dos Reis - Fundamentada Atendida; 35-002.001.19-0005249 - Equinocio-com.de Oculos e Acessorios Ltda - 18977899000162 - Vitor Alves Fernandes - Fundamentada Atendida; 35-002.001.19-0005260 - Companhia Piratininga de Força e Luz - 4172213000151 - Galdino Francisco Noia Filho - Fundamentada Atendida; 35-002.001.19-0005260 - Chubb Seguros Brasil Ltda - 3502099000118 - Galdino Francisco Noia Filho - Fundamentada Atendida; 35-002.001.19-0005261 - Titanium Assessoria Ltda - 15743403000106 - Gilberto Lazarini - Fundamentada Não Atendida; 35-002.001.19-0005264 - Tim Celular S/a - 4206050000180 - Benedicto Henrique - Fundamentada Não Atendida; 35-002.001.19-0005265 - Dae S/a Água e Esgoto - 3582243000173 - Giovane Flávio Teixeira - Fundamentada Atendida; 35-002.001.19-0005268 - Tim Celular S/a - 4206050000180 - Elizabete da Silva Polizer - Fundamentada Atendida; 35-002.001.19-0005273 - Agp Tecnologia Em Informatica do Brasil Ltda - 11068167000100 - Edson Rodrigues Pereira - Fundamentada Não Atendida; 35-002.001.19-0005276 - Associação Benefic Auxilio Mútuo Ao Servidor Publ - - Raulina Luz Costa Padilha - Fundamentada Atendida; 35-002.001.19-0005277 - Viação Garcia Ltda - 78586674008515 - Dorival Campos da Cunha - Fundamentada Atendida; 35-002.001.19-0005282 - Decolar.com Ltda - 3563689000231 - Rafael Coan Casagrande - Fundamentada Não Atendida; 35-002.001.19-0005282 - United Airlines, Inc. - 1526415000166 - Rafael Coan Casagrande - Fundamentada Não Atendida; 35-002.001.19-0005282 - Surfetur - - Rafael Coan Casagrande - Fundamentada Não Atendida; 35-002.001.19-0005288 - Claro S/a - 40432544000147 - Aldria Amorim Marques - Fundamentada Não Atendida; 35-002.001.19-0005293 - Alanoana Comercio de Calçados Ltda - 19048565000177 - Luiza Helena Zanon Lemo - Fundamentada Atendida; 35-002.001.19-0005294 - Banco Pan S.a. - 59285411000113 - Alexandre Pereira da Silva - Fundamentada Não Atendida; 35-002.001.19-0005295 - Rio Grande Investimentos Imobiliários Ltda - 7856793000194 - Claudio Lopes de Morais - Fundamentada Não Atendida; 35-002.001.19-0005295 - Brasil Homes Empreendimentos Imobilíarios Ltda - 7447622000101 - Claudio Lopes de Morais - Fundamentada Não Atendida; 35-002.001.19-0005296 - Banco Bmg S.a. - 61186680000174 - Neusa Maria de Camargo - Fundamentada Não Atendida; 35-002.001.19-0005298 - Backseg - Gestão de Documentos e Recebiveis Ltda - 10408550000106 - Sueli Maria Oliveira Pereira - Não Fundamentada/Encerrada; 35-002.001.19-0005299 - Status Corretora de Seguros Ltda - 57526790000160 - Sueli Maria Oliveira Pereira - Não Fundamentada/Encerrada; 35-002.001.19-0005307 - Daniel Correa de Laia - Me - 66084674000120 - Gilmar Norte Santos - Fundamentada Não Atendida; 35-002.001.19-0005312 - Eletropaulo Metropolitana Eletr. de São Paulo S/a - 61695227000193 - Lucidalva Fernandes Lima - Fundamentada Atendida; 35-002.001.19-0005313 - Crefisa Sa Credito e Financiamento e Investimento - 60779196000196 - Benedita Darci Penteado Camargo - Fundamentada Atendida; 35-002.001.19-0005313 - Banco Santander (brasil) S/a - 90400888000142 - Benedita Darci Penteado Camargo - Fundamentada Atendida; 35-002.001.19-0005317 - B2w Companhia Global do Varejo - 776574000156 - Irene Pedro de Oliveira - Fundamentada Atendida; 35-002.001.19-0005317 - Acbz Importação e Comércio Ltda - 9509531000189 - Irene Pedro de Oliveira

- Fundamentada Atendida; 35-002.001.19-0005317 - R.a 1 Eletro e Eletronicos - 20259124000101 - Irene Pedro de Oliveira - Fundamentada Atendida; 35-002.001.19-0005320 - Cnova Comercio Eletronico S.a. - 7170938000107 - José Eduardo da Silva - Fundamentada Atendida; 35-002.001.19-0005321 - Mello e Fraga Operadora de Turismo Ltda - Me - 3784083000145 - Bruno de Barros Ramos - Fundamentada Não Atendida; 35-002.001.19-0005325 - Oi Movel S/a - 5423963000111 - Raimundo Milton Salviano da Silva - Fundamentada Não Atendida; 35-002.001.19-0005329 - Telefonica Brasil S/a - 2558157000162 - João Manoel Carvalho - Fundamentada Atendida; 35-002.001.19-0005337 - Comercial Zena Móveis Sociedade Ltda - 10480029000252 - Rosemeire Aparecida Horni - Fundamentada Atendida; 35-002.001.19-0005354 - Editora Globo S/a - 4067191000160 - Joao Pereira Filho - Fundamentada Atendida; 35-002.001.19-0005356 - Banco Csf S/a - 8357240000150 - Valdemar Marcos Felix - Fundamentada Atendida; 35-002.001.19-0005360 - Telefonica Brasil S/a - 2558157000162 - Leonilda da Rosa - Fundamentada Atendida; 35-002.001.19-0005365 - Venda de Geladeira - - Carlos Candeloro dos Santos - Não Fundamentada/Encerrada; 35-002.001.19-0005366 - Banco Agibank S.a - 10664513000150 - Aluisio Pires Rivelli - Não Fundamentada/Encerrada; 35-002.001.19-0005368 - Banco Bradescard S/a - 4184779000101 - Edinilson Marques Rodrigues - Fundamentada Não Atendida; 35-002.001.19-0005370 - Banco Itaucard S/a - 17192451000170 - Alex Reis - Fundamentada Não Atendida; 35-002.001.19-0005370 - Via Varejo S/a - 33041260065290 - Alex Reis - Fundamentada Não Atendida; 35-002.001.19-0005371 - Telefonica Brasil S/a - 2558157000162 - Marli Inacia da Silva - Fundamentada Atendida; 35-002.001.19-0005373 - Banco Safra S/a - 58160789000128 - Almesinda Pereira Vieira - Não Fundamentada/Encerrada; 35-002.001.19-0005377 - Banco Bmg S.a. - 61186680000174 - Almesinda Pereira Vieira - Não Fundamentada/Encerrada; 35-002.001.19-0005387 - Bavera Comercio Ltda - 19576001000107 - Edson Maciel Guimaraes - Fundamentada Não Atendida; 35-002.001.19-0005396 - Garthen Ind. e Com. de Maq. Ltda - 82981721000194 - Roger Cristian Pavan - Fundamentada Atendida; 35-002.001.19-0005402 - Banco Cetelem S/a - 558456000171 - Denilson da Cunha - Fundamentada Não Atendida; 35-002.001.19-0005406 - Oi Movel S/a - 5423963000111 - Vonicker Ferreira de Carvalho - Fundamentada Atendida; 35-002.001.19-0005414 - Paulista - Servicos de Recebimentos e Pagamentos L - 15245499000174 - Antonio Mineiro dos Santos - Fundamentada Não Atendida; 35-002.001.19-0005421 - Arthur Lundgren Tecidos S/a - 61099834000190 - Sandra Regina de Souza - Fundamentada Não Atendida; 35-002.001.19-0005421 - Pernambucanas Financiadora S/a - C.f.i. - 43180355000112 - Sandra Regina de Souza - Fundamentada Não Atendida; 35-002.001.19-0005421 - Itapeva Vii Multicarteira Fundo de Investimento Em - 17717110000171 - Sandra Regina de Souza - Fundamentada Não Atendida; 35-002.001.19-0005425 - Embu Ind. Adm e Serviços de Glp Ltda. - 5317665000147 - Jose Carlos da Silva - Fundamentada Não Atendida; 35-002.001.19-0005427 - Florence Industrial e Comercial Ltda - 54470430000104 - Silvio Benedito dos Santos Silva - Não Fundamentada/Encerrada; 35-002.001.19-0005430 - Pernambucanas Financiadora S/a - C.f.i. - 43180355000112 - Jorceli dos Santos Oliveira - Fundamentada Atendida; 35-002.001.19-0005431 - Banco Bradescard S/a - 4184779000101 - Rosenilda Maria Cardoso - Fundamentada Atendida; 35-002.001.19-0005431 - Via Varejo S/a - 33041260065290 - Rosenilda Maria Cardoso - Fundamentada Atendida; 35-002.001.19-0005434 - Claro S/a - 40432544000147 - Solange de Fatima Pellegrini - Não Fundamentada/Encerrada; 35-002.001.19-0005435 - Telefonica Brasil S/a - 2558157000162 - Benedito Aparecido Rodrigues de Camargo - Fundamentada Não Atendida; 35-002.001.19-0005443 - Central Nacional dos Aposentados e Pensionistas do - 7164985000130 - Manoel Vieira - Fundamentada Não Atendida; 35-002.001.19-0005445 - Basson Comercio e Locação de Veículos Ltda Me - 17733857000113 - Thiago Augusto Mariano - Fundamentada Não Atendida; 35-002.001.19-0005446 - Cnova Comercio Eletronico S.a. - 7170938000107 - Regina Celia de Andrade Begiato - Fundamentada Atendida; 35-002.001.19-0005447 - Chubb Seguros Brasil Ltda - 3502099000118 - Maria Tereza Soares - Não Fundamentada/Encerrada; 35-002.001.19-0005455 - Verona Multimarcas Comércio de Veículos Ltda - 15163155000116 - Kathilleen Cristine Simonetto - Fundamentada Atendida; 35-002.001.19-0005466 - Renault do Brasil S/a - 913443000173 - Fabio Sanches - Fundamentada Não Atendida;
35-002.001.19-0005495 - Caixa Econômica Federal - Cef - 360305000104 - Manoel Gomes da Silva Junior - Fundamentada Não Atendida; 35-002.001.19-0005496 - Aymore Credito Financiamento e Investimento S/a - 7707650000110 - Nivaldo Satin - Fundamentada Atendida; 35-002.001.19-0005496 - Unidas S.a. - 4437534000130 - Nivaldo Satin - Fundamentada Atendida; 35-002.001.19-0005497 - Claro S/a - 40432544000147 - Juliana de Paula Sanches - Não Fundamentada/Encerrada; 35-002.001.19-0005498 - A.a.c. Comércio Varejista e Treinamentos Eireli Me - 25354918000160 - Antonio Francisco Gonçalves de Araujo - Não Fundamentada/Encerrada; 35-002.001.19-0005499 - Caixa Econômica Federal - Cef - 360305000104 - Francisca de Alencar Costa - Fundamentada Não Atendida; 35-002.001.19-0005503 - Terra Networks Brasil S/a - 91088328000167 - Paulo Nicola Mario Martini - Fundamentada Não Atendida; 35-002.001.19-0005505 - Antonio Fernando Rocha - Me - 7193231000108 - Antonio Augusto Pereira Felizardo - Fundamentada Não Atendida; 35-002.001.19-0005507 - Banco Bradesco Financiamentos S/a - 7207996000150 - Sirlei Damasio Barbosa - Fundamentada Não Atendida; 35-002.001.19-0005511 - Sky Brasil Serviços Ltda - 72820822000120 - Rosilene Rosa dos Santos - Fundamentada Atendida; 35-002.001.19-0005512 - Cvc Brasil Operadora e Agencia de Viagens S/a - 10760260000119 - Lucenilda Abreu da Silveira - Fundamentada Atendida; 35-002.001.19-0005512 - Fabis Travel Agencia de Viagens Ltda - 18487600000191 - Lucenilda Abreu da Silveira - Fundamentada Atendida; 35-002.001.19-0005524 - Cvc Brasil Operadora e Agencia de Viagens S/a - 10760260000119 - Silvio Fabricio - Fundamentada Não Atendida; 35-002.001.19-0005525 - Tim Celular S/a - 4206050000180 - Amarildo de Souza Lima - Fundamentada Atendida; 35-002.001.19-0005531 - Loja Pagãozinho - - Edmar Alves Pereira - Não Fundamentada/Encerrada; 35-002.001.19-0005535 - Confederação Geral dos Trabalhadores - 55084891000101 - Jurandir Roncada - Fundamentada Não Atendida; 35-002.001.19-0005540 - Tim Celular S/a - 4206050000180 - Genival Nascimento Silva - Fundamentada Atendida; 35-002.001.19-0005547 - Magazine Luiza S/a - 47960950057239 - Felipe Francisco Silva - Fundamentada Atendida; 35-002.001.19-0005548 - Banco Santander (brasil) S/a - 90400888000142 - Reginaldo Barbosa Lacerda - Fundamentada Não Atendida; 35-002.001.19-0005556 - Renault do Brasil S/a - 913443000173 - Neusa Maria Batistella - Fundamentada Não Atendida; 35-002.001.19-0005556 - Valec Distribuidora de Veículos Ltda - 2449871000112 - Neusa Maria Batistella - Fundamentada Não Atendida; 35-002.001.19-0005561 - Oi Movel S/a - 5423963000111 - Rita de Cássia Caetano dos Santos Gomes - Fundamentada Não Atendida; 35-002.001.19-0005562 - L.a.m Folini - 7979729000109 - Larissa Lopes Cimino - Fundamentada Atendida; 35-002.001.19-0005565 - Virgínia Surety Companhia de Seguros do Brasil - 3505295000146 - Sara de Jesus Vilela - Fundamentada Atendida; 35-002.001.19-0005567 - Caixa Econômica Federal - Cef - 360305000104 - Marciano da Silva Aurelio - Fundamentada Não Atendida; 35-002.001.19-0005568 - Renault do Brasil S/a - 913443000173 - Douglas Andery Pereira - Fundamentada Não Atendida; 35-002.001.19-0005568 - Valec Distribuidora de Veículos Ltda - 2449871000112 - Douglas Andery Pereira - Fundamentada Não Atendida; 35-002.001.19-0005569 - Oi Movel S/a - 5423963000111 - Zenir Pereira de Souza - Fundamentada Não Atendida; 35-002.001.19-0005577 - Pombonet Telecomunicações e Informática Ltda-me - 12983319000163 - Jose Moises da Silva - Fundamentada Atendida; 35-002.001.19-0005584 - Portoseg S/a Credito Financiamento e Investimento - 4862600000110 - Carlos Cesar Saldanha - Não Fundamentada/Encerrada; 35-002.001.19-0005585 - Banco do Brasil S/a - 191 - Raul Jose Fraga Filho - Fundamentada Não Atendida; 35-002.001.19-0005597 - Hipercard Banco Multiplo S.a. - 3012230000169 - Leandro Aparecido Casarotte - Fundamentada Não Atendida; 35-002.001.19-0005605 - Realcred - 31626206000155 - Carlos Jose Nunes da Silva - Fundamentada Não Atendida; 35-002.001.19-0005608 - Banco Bradescard S/a - 4184779000101 - Maria Genoveva Bernardino - Não Fundamentada/Encerrada; 35-002.001.19-0005609 - Anhanguera Educacional Ltda - 5808792000149 - Cesar Augusto Ferreira - Não Fundamentada/Encerrada; 35-002.001.19-0005611 - Banco Bradescard S/a - 4184779000101 - Maria Joseli Rigolo - Não Fundamentada/Encerrada; 35-002.001.19-0005611 - Empiricus - - Maria Joseli Rigolo - Não Fundamentada/Encerrada; 35-002.001.19-0005612 - Companhia Piratininga de Força e Luz - 4172213000151 - Nelio Viana Penha - Fundamentada Não Atendida; 35-002.001.19-0005613 - Banco Bradescard S/a - 4184779000101 - Sergio Vechi da Silva Pereira - Fundamentada Não Atendida; 35-002.001.19-0005614 - Mercadopago.com Representações Ltda - 10573521000191 - Karina Ferreira da Silva - Fundamentada Atendida; 35-002.001.19-0005616 - Banco Bradescard S/a - 4184779000101 - Anita da Silva Dias - Fundamentada Não Atendida; 35-002.001.19-0005619 - Tim Celular S/a - 4206050000180 - Reginaldo Manoel de Sousa - Fundamentada Atendida; 35-002.001.19-0005621 - Vagner V. da Silva Eletrodomesticos - Me - 4844410000170 - Maria Teresa Zanatta Oliveira - Fundamentada Atendida; 35-002.001.19-0005633 - Banco Cruzeiro do Sul S/a - 62136254000199 - Maria Benedita Emerice - Fundamentada Não Atendida; 35-002.001.19-0005634 - Companhia Piratininga de Força e Luz - 4172213000151 - Antonio Carlos Cecato - Não Fundamentada/Encerrada; 35-002.001.19-0005635 - Confederação Geral dos Trabalhadores - 55084891000101 - Maria Benedita Emerice - Fundamentada Não Atendida; 35-002.001.19-0005636 - Aymore Credito Financiamento e Investimento S/a - 7707650000110 - Isabel Marques dos Santos de Oliveira - Fundamentada Não Atendida; 35-002.001.19-0005651 - Cetec - Centro Tecnico de Enfermagem Ltda - Me - 13077745000109 - Camila de Faria Loureiro -

Não Fundamentada/Encerrada; 35-002.001.19-0005656 - Banco Bmg S.a. - 61186680000174 - Minervina de Oliveira Costa - Fundamentada Não Atendida; 35-002.001.19-0005660 - Banco Bmg S.a. - 61186680000174 - Viviane Cristina Neris da Silva - Fundamentada Não Atendida; 35-002.001.19-0005664 - Carlito Inácio de Oliveira Aquecedores Epp - 10745337000181 - Ana Claudia Mingotti Marques - Fundamentada Atendida; 35-002.001.19-0005671 - Anhanguera Educacional Ltda - 5808792000149 - Salvio Jose dos Santos - Fundamentada Não Atendida; 35-002.001.19-0005673 - Dae S/a Água e Esgoto - 3582243000173 - Laila Cocheo Missano - Fundamentada Atendida; 35-002.001.19-0005678 - Itaú Unibanco S/a - 60701190000104 - Niraldo Luiz Pacheco da Silva - Fundamentada Atendida; 35-002.001.19-0005691 - Cnova Comercio Eletronico S.a. - 7170938000107 - Vanessa Medeiros - Fundamentada Atendida; 35-002.001.19-0005694 - Telefonica Brasil S/a - 2558157000162 - Aida Isabel Reyes Arias - Fundamentada Atendida; 35-002.001.19-0005695 - Companhia Piratininga de Força e Luz - 4172213000151 - Jose Bezerra da Silva - Fundamentada Não Atendida; 35-002.001.19-0005699 - Catho Online Ltda - 3753088000100 - Patrícia Miquelon dos Santos - Fundamentada Não Atendida; 35-002.001.19-0005699 - Associacao Unificada Paulista de Ensino Renovado O - 6099229000101 - Patrícia Miquelon dos Santos - Fundamentada Não Atendida; 35-002.001.19-0005707 - Móveis Esplanada Ltda - 9184779000117 - Natália da Silva Santos - Fundamentada Atendida; 35-002.001.19-0005714 - Banco Bradesco S/a - 60746948000112 - Pedro Jose dos Santos - Fundamentada Não Atendida; 35-002.001.19-0005716 - Tim Celular S/a - 4206050000180 - Douglas Camargo Campos - Não Fundamentada/Encerrada; 35-002.001.19-0005717 - Guiche Web Comercialização de Ingressos Ltda. - 18797249000135 - Ana Paula de Oliveira Bueno - Fundamentada Atendida; 35-002.001.19-0005721 - Reabilit Consultoria Ltda Me - 7760221000450 - Thiago Henrique Galeoti - Fundamentada Atendida; 35-002.001.19-0005722 - Lg Electronics do Brasil Ltda. - 1166372000155 - Tiago Pereira Cleim - Fundamentada Não Atendida; 35-002.001.19-0005724 - Cnova Comercio Eletronico S.a. - 7170938000107 - Jessica Rodrigues Macedo - Fundamentada Não Atendida; 35-002.001.19-0005725 - Auto Posto São Bento das Hortências - - Messias Jose Ribeiro Vieira - Fundamentada Não Atendida; 35-002.001.19-0005729 - Cnova Comercio Eletronico S.a. - 7170938000107 - Janayna Priscila Oliveira da Silva - Fundamentada Atendida; 35-002.001.19-0005730 - Inipla Veículos Ltda. - 2738044000653 - Leandro Pinto dos Santos - Fundamentada Atendida; 35-002.001.19-0005731 - Telefonica Brasil S/a - 2558157000162 - Soraya Dib Jorge Fuzetti - Fundamentada Não Atendida; 35-002.001.19-0005733 - Cnova Comercio Eletronico S.a. - 7170938000107 - Rafaela Aparecida de Souza Sales - Fundamentada Não Atendida; 35-002.001.19-0005739 - Hidraulica Rondi e Cia Ltda - 44642551000124 - Maria Aparecida Santos Vilhena - Fundamentada Não Atendida; 35-002.001.19-0005740 - Big Lar Outlet - - Karine dos Santos Carvalho - Fundamentada Não Atendida; 35-002.001.19-0005749 - Zpag.me Pagamentos Eireli - 29387434000178 - Francisca da Mota Sassi - Fundamentada Atendida; 35-002.001.19-0005759 - Le Mans Campinas Veículos e Peças Ltda - 4427821000321 - Fábio Augusto de Souza - Fundamentada Não Atendida; 35-002.001.19-0005764 - Telefonica Brasil S/a - 2558157000162 - Silmara Barelli - Fundamentada Atendida; 35-002.001.19-0005768 - Claro S/a - 40432544000147 - Silmara Barelli - Fundamentada Atendida;
35-002.001.19-0005769 - Itaú Unibanco S/a - 60701190000104 - Delza Zila Magalhaes Gatto - Fundamentada Não Atendida; 35-002.001.19-0005773 - Banco Bradesco S/a - 60746948000112 - Carmen Regina Goncalves Ferreira - Fundamentada Atendida; 35-002.001.19-0005773 - Itaú Unibanco S/a - 60701190000104 - Carmen Regina Goncalves Ferreira - Fundamentada Atendida; 35-002.001.19-0005773 - Banco Rodobens - 33603457000140 - Carmen Regina Goncalves Ferreira - Fundamentada Atendida; 35-002.001.19-0005774 - Mello e Fraga Operadora de Turismo Ltda - Me - 3784083000145 - Lenita Aparecida Grossi - Fundamentada Não Atendida; 35-002.001.19-0005785 - Cvc Brasil Operadora e Agencia de Viagens S/a - 10760260000119 - Francisco Fagner da Silva Miguel - Fundamentada Não Atendida; 35-002.001.19-0005785 - Asb Tour Agencia de Viagem Ltda Me - 29081616000116 - Francisco Fagner da Silva Miguel - Fundamentada Não Atendida; 35-002.001.19-0005787 - Mk Eletrodomésticos Mondial S.a. - 7666567000140 - Maria Antonieta Negri - Fundamentada Atendida; 35-002.001.19-0005793 - Arthur Lundgren Tecidos S/a - 61099834000190 - Célia Maria de Alcantara - Fundamentada Atendida; 35-002.001.19-0005793 - Aon Affinity do Brasil Serv e Corretora de Seg Ltd - 2143320000126 - Célia Maria de Alcantara - Fundamentada Atendida; 35-002.001.19-0005800 - Miguel Angel Soca Mattos - 10521778000108 - Josemeire Quirino de Sá - Não Fundamentada/Encerrada; 35-002.001.19-0005803 - Tim Celular S/a - 4206050000180 - Agnaldo Domingues de Oliveira - Fundamentada Atendida; 35-002.001.19-0005805 - Banco Santander (brasil) S/a - 90400888000142 - Valeria Soraia Bezerra - Fundamentada Não Atendida; 35-002.001.19-0005807 - Banco Cetelem S/a - 558456000171 - Jose Edson da Silva - Fundamentada Atendida; 35-002.001.19-0005808 - Tim Celular S/a - 4206050000180 - Sueli Aparecida de Aguiar Lima - Não Fundamentada/Encerrada; 35-002.001.19-0005814 - Nutop Produtos Funcionas Ltda - 8455356000121 - Saeco Tominaga - Fundamentada Não Atendida; 35-002.001.19-0005818 - Diamond Assessoria Administrativa - 28070564000110 - Nicolas Oliveira Lima - Não Fundamentada/Encerrada; 35-002.001.19-0005829 - Banco Bradesco S/a - 60746948000112 - Luana Costa de Santana - Fundamentada Atendida; 35-002.001.19-0005829 - Banco Bradescard S/a - 4184779000101 - Luana Costa de Santana - Fundamentada Atendida; 35-002.001.19-0005837 - Aerovias Del Continente Americano S.a - 33712837000112 - Jaqueline da Silva Vicente - Fundamentada Não Atendida; 35-002.001.19-0005839 - Caixa Econômica Federal - Cef - 360305000104 - Idelma Soares Santos - Fundamentada Não Atendida; 35-002.001.19-0005841 - Aerovias Del Continente Americano S.a - 33712837000112 - Valdilene da Silva Vicente - Fundamentada Atendida; 35-002.001.19-0005841 - Mm Turismo & Viagens S.a - 16988607000161 - Valdilene da Silva Vicente - Fundamentada Atendida; 35-002.001.19-0005853 - Gabetta Comercio e Serviços Ltda-me - 4690721000121 - Jurema D Antola - Fundamentada Atendida; 35-002.001.19-0005856 - Elektro Eletricidade e Serviços S/a - 2328280000197 - Saulo Martins - Fundamentada Não Atendida; 35-002.001.19-0005875 - Zurich Minas Brasil Seguros S/a - 17197385000121 - Vilma de Souza Ramos - Fundamentada Não Atendida; 35-002.001.19-0005897 - Banco Santander (brasil) S/a - 90400888000142 - Valeria Soraia Bezerra - Fundamentada Não Atendida; 35-002.001.19-0005899 - L S Moreira Miranda - 19517834000105 - Wilson Ribeiro Gomes - Não Fundamentada/Encerrada; 35-002.001.19-0005902 - Banco Bmg S.a. - 61186680000174 - Celia Cristina Teixeira - Fundamentada Não Atendida; 35-002.001.19-0005906 - Companhia Piratininga de Força e Luz - 4172213000151 - Alessandra Tavares - Não Fundamentada/Encerrada; 35-002.001.19-0005910 - Itaú Unibanco S/a - 60701190000104 - Rolands Menconi - Não Fundamentada/Encerrada; 35-002.001.19-0005911 - Latam Airlines Group S.a - 33937681000178 - Rogerio Franco - Fundamentada Não Atendida; 35-002.001.19-0005923 - Caixa Econômica Federal - Cef - 360305000104 - Claudemir Pires de Morais - Fundamentada Não Atendida; 35-002.001.19-0005926 - Pericles da Silva Almeida - Epp - 13106007000134 - Reginaldo Barbosa Lacerda - Fundamentada Não Atendida; 35-002.001.19-0005933 - Cnova Comercio Eletronico S.a. - 7170938000107 - Sueli Maria Pena - Não Fundamentada/Encerrada; 35-002.001.19-0005936 - Sérgio Luiz Marranho - 27649033000113 - Rodrigo Rodrigues de Queiroz - Fundamentada Não Atendida; 35-002.001.19-0005944 - Claro S/a - 40432544000147 - Jose Maria Brunetti - Fundamentada Atendida; 35-002.001.19-0005949 - Spe-7 Santa Angela Loteamento Imobiliário Ltda - 9335320000177 - Pedro Sena da Silva - Fundamentada Atendida; 35-002.001.19-0005950 - Via Varejo S/a - 33041260065290 - Adriana Aparecida Ienne - Não Fundamentada/Encerrada; 35-002.001.19-0005961 - Cnova Comercio Eletronico S.a. - 7170938000107 - Edilaine Pires Passador da Cruz - Fundamentada Atendida; 35-002.001.19-0005965 - Banco Bradesco S/a - 60746948000112 - Zenaide Maria dos Santos de Lima - Fundamentada Não Atendida; 35-002.001.19-0005973 - Maria Aparecida de Arruda Antonio - Inst. Hidrauli - 31607399000105 - Silvana de Morais Cardoso - Fundamentada Atendida; 35-002.001.19-0005976 - Banco Bmg S.a. - 61186680000174 - Nelson Teixeira da Fonseca - Não Fundamentada/Encerrada; 35-002.001.19-0005976 - Banco Itau Consignado S/a - 33885724000119 - Nelson Teixeira da Fonseca - Não Fundamentada/Encerrada; 35-002.001.19-0005983 - Banco Pan S.a. - 59285411000113 - Juliana dos Santos Cardoso Agostini - Não Fundamentada/Encerrada; 35-002.001.19-0005992 - Via Varejo S/a - 33041260065290 - Maria Luisa Fioravanti - Fundamentada Atendida; 35-002.001.19-0005993 - Central de Producoes Gwup Ltda - 1959772000207 - Ana Paula Carmen Alberti - Fundamentada Não Atendida; 35-002.001.19-0005993 - Wise Up - - Ana Paula Carmen Alberti - Fundamentada Não Atendida; 35-002.001.19-0005995 - Smiles S/a - 15912764000120 - Jose Maria Brunetti - Fundamentada Não Atendida; 35-002.001.19-0006009 - Banco Bmg S.a. - 61186680000174 - Maria Clara Alves - Fundamentada Não Atendida; 35-002.001.19-0006009 - Help Loja de Créditos - 7677411003857 - Maria Clara Alves - Fundamentada Não Atendida; 35-002.001.19-0006033 - Saúde Odonto Centro Odontológico Ltda - Me - 8655237000112 - Rogerio Sagres - Fundamentada Não Atendida; 35-002.001.19-0006043 - Ative Naturalle Equip Fisioterapicos Eireli - Me - 22454513000105 - Eduilda da Silva Cruz - Não Fundamentada/Encerrada; 35-002.001.19-0006046 - Banco Cbss S.a. - 27098060000145 - Edinilson Marques Rodrigues - Fundamentada Atendida; 35-002.001.19-0006053 - Anhanguera Educacional Ltda - 5808792000149 - Lazaro Aparecido da Silva Ribeiro - Fundamentada Não Atendida; 35-002.001.19-0006061 - Passarelli&lisboa Móveis Ltda-me - 18129139000103 - Lilian Camila de Paiva Molinari - Fundamentada Atendida; 35-002.001.19-0006067 - Magazine Luiza S/a - 47960950057239 - Prisicila Araujo Moreira - Não Fundamentada/Encerrada; 35-002.001.19-0006069 - B2w Companhia

Global do Varejo - 776574000156 - Bruna Stefani de Sousa Serdan - Fundamentada Não Atendida; 35-002.001.19-0006079 - Tim Celular S/a - 4206050000180 - Vera Lucia Pereira Arruda - Fundamentada Atendida; 35-002.001.19-0006084 - Cg - Agência de Viagens Ltda - Epp - 5877635000195 - Elias Donizeti Mariano - Não Fundamentada/Encerrada; 35-002.001.19-0006088 - Barbara Pinho Cardoso - 29773186000101 - Maria do Amparo Rodrigues da Silva - Não Fundamentada/Encerrada; 35-002.001.19-0006093 - Tim Celular S/a - 4206050000180 - Stanislao Scarpelli - Fundamentada Atendida; 35-002.001.19-0006097 - Solução Infosat - - Carlos Roberto do Amaral - Fundamentada Não Atendida; 35-002.001.19-0006099 - Banco Safra S/a - 58160789000128 - Solange Aparecida Mendes - Fundamentada Atendida; 35-002.001.19-0006100 - Via Varejo S/a - 33041260065290 - Clemente Coelho de Oliveira - Fundamentada Não Atendida; 35-002.001.19-0006102 - Anhanguera Educacional Ltda - 5808792000149 - Janaína Sueli Martiniano de Oliveira - Fundamentada Não Atendida; 35-002.001.19-0006103 - Via Varejo S/a - 33041260065290 - Edinaldo Agostinho Businaro - Não Fundamentada/Encerrada; 35-002.001.19-0006107 - Central Nacional dos Aposentados e Pensionistas do - 7164985000130 - Nivaldo Carlos Marcelino - Fundamentada Não Atendida; 35-002.001.19-0006110 - Dae S/a Água e Esgoto - 3582243000173 - Rafaela Ferreira da Silva - Fundamentada Atendida; 35-002.001.19-0006113 - Tim Celular S/a - 4206050000180 - William Rodrigues da Silva - Não Fundamentada/Encerrada; 35-002.001.19-0006146 - Dae S/a Água e Esgoto - 3582243000173 - Emerson Santos da Silva - Fundamentada Não Atendida; 35-002.001.19-0006150 - Banco Bradescard S/a - 4184779000101 - Fabiane Vieira - Fundamentada Atendida; 35-002.001.19-0006151 - Banco Santander (brasil) S/a - 90400888000142 - Valdir Pansonato - Fundamentada Não Atendida; 35-002.001.19-0006152 - Chroma Veiculos - - Marilene Martins Prado - Fundamentada Não Atendida; 35-002.001.19-0006152 - Honda Automóveis do Brasil Ltda - 1192333000122 - Marilene Martins Prado - Fundamentada Não Atendida; 35-002.001.19-0006156 - Via Varejo S/a - 33041260065290 - Egberto Nicolas dos Santos - Fundamentada Atendida; 35-002.001.19-0006170 - Mercadolivre.com Atividades de Internet Ltda - 3361252000134 - Erica Tonetti Linard de Souza Cruz - Fundamentada Atendida; 35-002.001.19-0006173 - Pernambucanas Financiadora S/a - C.f.i. - 43180355000112 - Teresa de Moraes - Fundamentada Não Atendida; 35-002.001.19-0006179 - Nextel Telecomunicações Ltda - 66970229000167 - Valdeni Alves Santana - Fundamentada Atendida; 35-002.001.19-0006188 - Fgb Escola de Línguas Ltda - 27474267000177 - Marinete Ferreira Leite - Fundamentada Atendida; 35-002.001.19-0006192 - Tim Celular S/a - 4206050000180 - Vera Lucia da Silva Miranda - Fundamentada Atendida; 35-002.001.19-0006193 - Banco do Brasil S/a - 191 - Liuzo Mori - Fundamentada Atendida; 35-002.001.19-0006198 - Sompo Seguros S.a. - 61383493000180 - Daniela Reina Junqueira - Fundamentada Não Atendida; 35-002.001.19-0006198 - Rodovias das Colinas S.a. - 3025305000146 - Daniela Reina Junqueira - Fundamentada Não Atendida; 35-002.001.19-0006199 - Blue Group Participaçoes e Com. Elet. Ltda - 20857131000105 - Dilce Pereira - Fundamentada Atendida; 35-002.001.19-0006200 - Banco Pan S.a. - 59285411000113 - Maria Rosa da Costa - Fundamentada Não Atendida; 35-002.001.19-0006201 - Amil - Assistência Médica Internacional S/a - 29309127000179 - F S M Transporte - Fundamentada Não Atendida; 35-002.001.19-0006205 - Fgb Escola de Línguas Ltda - 27474267000177 - Jefferson dos Santos Borges - Fundamentada Atendida; 35-002.001.19-0006207 - Whirlpool S/a - 59105999000186 - Fabiana de Souza - Fundamentada Atendida; 35-002.001.19-0006208 - Administradora de Cartao de Credito Palma Ltda - 12834724000110 - Maria Ivan da França Rodrigues - Fundamentada Não Atendida; 35-002.001.19-0006212 - Chubb Seguros Brasil Ltda - 3502099000118 - Gilmar Antonio Sanchez Soares - Fundamentada Atendida; 35-002.001.19-0006219 - Univel Veiculos - - Douglas Avelino da Silva - Fundamentada Atendida; 35-002.001.19-0006224 - Notre Dame Intermedica Saude S.a. - 44649812000138 - Ruth Aparecida Soares Galdeano - Fundamentada Não Atendida; 35-002.001.19-0006225 - Tim Celular S/a - 4206050000180 - Eduardo de Oliveira Maia - Fundamentada Atendida; 35-002.001.19-0006239 - Dae S/a Água e Esgoto - 3582243000173 - Odivaldo Morato - Fundamentada Atendida; 35-002.001.19-0006241 - Mariangela Pedulla Alves - Me - 14168102000125 - Maria Antonia da Silva Fernandes - Não Fundamentada/Encerrada; 35-002.001.19-0006243 - Osesf - Organização Serviço Social Familiar de Jun - 738128000157 - Ondina de Jesus de Oliveira Souza - Fundamentada Atendida; 35-002.001.19-0006248 - Arthur Lundgren Tecidos S/a - 61099834000190 - Andressa Maira Pinto Solder - Fundamentada Atendida; 35-002.001.19-0006256 - Oi Movel S/a - 5423963000111 - Maria do Carmo Alves Assunção - Fundamentada Atendida; 35-002.001.19-0006258 - Itaú Unibanco S/a - 60701190000104 - Edinaldo Agostinho Businaro - Fundamentada Não Atendida; 35-002.001.19-0006259 - Lojas Riachuelo S/a - 33200056024404 - Helena Pereira Hoffman - Fundamentada Atendida; 35-002.001.19-0006269 - Anhanguera Educacional Ltda - 5808792000149 - Paulo Henrique Soares da Silva - Fundamentada Não Atendida; 35-002.001.19-0006276 - Claro S/a - 40432544000147 - David Adelker Soares - Fundamentada Atendida; 35-002.001.19-0006278 - Claro S/a - 40432544000147 - Julio Cesar Bonvechio Bolsari - Não Fundamentada/Encerrada; 35-002.001.19-0006280 - Banco Bmg S.a. - 61186680000174 - Sebastiana de Fatima Caetano - Fundamentada Atendida; 35-002.001.19-0006281 - Sky Brasil Serviços Ltda - 72820822000120 - Márcia Silveira Navarro - Não Fundamentada/Encerrada; 35-002.001.19-0006281 - Pernambucanas Financiadora S/a - C.f.i. - 43180355000112 - Márcia Silveira Navarro - Fundamentada Atendida; 35-002.001.19-0006283 - Auto Eletrica Cerqueira - - Ronaldo Marques da Costa - Fundamentada Não Atendida; 35-002.001.19-0006288 - Blue Group Participaçoes e Com. Elet. Ltda - 20857131000105 - Claudete Nieton Martins - Fundamentada Atendida; 35-002.001.19-0006291 - Cnova Comercio Eletronico S.a. - 7170938000107 - Anaclecia Conceição da Cruz - Fundamentada Atendida; 35-002.001.19-0006292 - Telefonica Brasil S/a - 2558157000162 - Tri Som Instrumentos Musicais e Magazine Ltda Me - Fundamentada Atendida; 35-002.001.19-0006296 - Banco Csf S/a - 8357240000150 - Maura Pereira - Fundamentada Não Atendida; 35-002.001.19-0006299 - A.a.c. Comércio Varejista e Treinamentos Eireli Me - 25354918000160 - Jose de Oliveira Barbosa - Não Fundamentada/Encerrada; 35-002.001.19-0006301 - A.a.c. Comércio Varejista e Treinamentos Eireli Me - 25354918000160 - Jose de Oliveira Barbosa - Fundamentada Não Atendida; 35-002.001.19-0006303 - Bpp Instituição de Pagamento S.a. - 13370835000185 - Aparecida Vieira de Sousa Silva - Fundamentada Atendida; 35-002.001.19-0006311 - Cnova Comercio Eletronico S.a. - 7170938000107 - Wendel Agostinho Guilhem - Fundamentada Não Atendida; 35-002.001.19-0006319 - Associação Brasileira de Ap. Pens. e Idosos - 8812425000107 - Ronaldo Pereira da Silva - Fundamentada Atendida; 35-002.001.19-0006326 - Companhia Piratininga de Força e Luz - 4172213000151 - Raquel Eugenio Manoel - Fundamentada Não Atendida; 35-002.001.19-0006330 - Banco Csf S/a - 8357240000150 - Rosana Poveromo - Fundamentada Atendida; 35-002.001.19-0006332 - Sky Brasil Serviços Ltda - 72820822000120 - Jose Carlos Molena - Fundamentada Atendida; 35-002.001.19-0006341 - Claro S/a - 40432544000147 - Eliamara de Fatima Caetano Nagy - Fundamentada Atendida; 35-002.001.19-0006343 - Otica da Fabrica Visão - - Edna Barras Luiz - Fundamentada Não Atendida; 35-002.001.19-0006354 - Sudamerica Clube de Servicos - 81222267000125 - Mercia Suzy de Souza Jordao - Fundamentada Atendida; 35-002.001.19-0006355 - Paulista - Servicos de Recebimentos e Pagamentos L - 15245499000174 - Mercia Suzy de Souza Jordao - Fundamentada Atendida;
35-002.001.19-0006357 - Leila Alice Christofoletti Somavilla - Epp - 3432441001203 - Alvim Honorio - Fundamentada Não Atendida; 35-002.001.19-0006362 - Veb Comercio de Material de Ensino Eireli - 4312423000106 - Lizete Casttilho Pereira - Fundamentada Atendida; 35-002.001.19-0006365 - Amil - Assistência Médica Internacional S/a - 29309127000179 - Pedro Domingues Simon Filho - Não Fundamentada/Encerrada; 35-002.001.19-0006366 - Amil - Assistência Médica Internacional S/a - 29309127000179 - Zulmira Rodrigues Simon - Não Fundamentada/Encerrada; 35-002.001.19-0006369 - Apple Computer Brasil Ltda - 623904000173 - Mariana Aparecida Marassato do Amaral - Fundamentada Não Atendida; 35-002.001.19-0006370 - Sobam Centro Médico Hospitalar S.a. - 50739135000141 - Leandro Vendramin de Azevedo - Fundamentada Não Atendida; 35-002.001.19-0006372 - Banco Safra S/a - 58160789000128 - Irani Dermira Pereira - Fundamentada Não Atendida; 35-002.001.19-0006378 - Acbz Importação e Comércio Ltda - 9509531000189 - Guilherme da Silva Santos - Fundamentada Atendida; 35-002.001.19-0006379 - Banco Pan S.a. - 59285411000113 - Eduardo Baptistella - Fundamentada Atendida; 35-002.001.19-0006382 - Central Nacional dos Aposentados e Pensionistas do - 7164985000130 - Vilma Andelson da Silva - Fundamentada Atendida; 35-002.001.19-0006383 - Universidade Nove de Julho - - Marcos Antonio Germano - Fundamentada Atendida; 35-002.001.19-0006384 - Claro S/a - 40432544000147 - Abigair Rodrigues dos Santos - Fundamentada Atendida; 35-002.001.19-0006388 - Cg - Agência de Viagens Ltda - 5877635000357 - Maurício Fernochio - Fundamentada Não Atendida; 35-002.001.19-0006390 - Isabella de Ávila - - Nivaldo Rigolo - Fundamentada Atendida; 35-002.001.19-0006395 - Mercadolivre.com Atividades de Internet Ltda - 3361252000134 - Salvador Luiz Santos Cascaldi - Fundamentada Não Atendida; 35-002.001.19-0006413 - Azul Linhas Aereas Brasileiras S/a - 9296295000160 - Cilmara Soares Freitas Catuaba - Fundamentada Atendida; 35-002.001.19-0006415 - Sociedade de Ensino Superior Estacio Ribeirão Pret - 7195358000166 - Adão Pereira Damasceno Filho - Fundamentada Não Atendida; 35-002.001.19-0006417 - Unik S.a - 8422119000164 - Rosivania Maria da Paz - Fundamentada Não Atendida; 35-002.001.19-0006434 - Caixa Econômica Federal - Cef - 360305000104 - Rute Rosa Camargo de Moura - Fundamentada Atendida; 35-002.001.19-0006436 - Companhia Piratininga de Força e

Luz - 4172213000151 - Elisangela Ribeiro Santiago - Fundamentada Atendida; 35-002.001.19-0006444 - La Luz - - Lurdes Pereira - Fundamentada Atendida;
35-002.001.19-0006447 - e 3 Agencia de Viagem e Turismo Ltda - 5302833000120 - Adriana Silva Leite Pinheiro - Fundamentada Não Atendida; 35-002.001.19-0006453 - Nextel Telecomunicações Ltda - 66970229000167 - Adailton da Silva Lemes - Fundamentada Atendida; 35-002.001.19-0006455 - Chubb Seguros Brasil Ltda - 3502099000118 - Alessandro de Oliveira Silva - Fundamentada Não Atendida; 35-002.001.19-0006459 - Sky Brasil Serviços Ltda - 72820822000120 - Eva da Silva Monteiro - Fundamentada Não Atendida; 35-002.001.19-0006460 - Cardif do Brasil Seguros e Garantias S/a - 8279191000184 - Luiz Bezerra de Abreu - Fundamentada Atendida; 35-002.001.19-0006463 - Zpag.me Pagamentos Eireli - 29387434000178 - Pacifico Nivardo Veizaga Cespedes - Fundamentada Atendida; 35-002.001.19-0006478 - Banco Bradescard S/a - 4184779000101 - Maria Lucia Gagliardo - Fundamentada Atendida; 35-002.001.19-0006487 - Paulista - Servicos de Recebimentos e Pagamentos L - 15245499000174 - Herminia de Siqueira Stuani - Fundamentada Atendida; 35-002.001.19-0006489 - Companhia de Seguros Previdencia do Sul - 92751213000173 - Herminia de Siqueira Stuani - Fundamentada Atendida; 35-002.001.19-0006490 - Sabemi Seguradora S/a - 87163234000138 - Herminia de Siqueira Stuani - Fundamentada Atendida; 35-002.001.19-0006501 - Fundo de Invest Em Direitos Creditórios Npl2 - 29292312000106 - Patricia Aparecida Ferreira Carnauba - Fundamentada Atendida; 35-002.001.19-0006514 - Mm Turismo & Viagens S.a - 16988607000161 - Marta Maria Barbosa Mendes - Fundamentada Atendida; 35-002.001.19-0006527 - Oi Movel S/a - 5423963000111 - Natalino Brito da Silva - Fundamentada Não Atendida; 35-002.001.19-0006530 - Notre Dame Intermedica Saude S.a. - 44649812000138 - Dl - Restaurante Eireli - Fundamentada Não Atendida; 35-002.001.19-0006532 - Cia. Comércio Varejista de Fogões Ltda. - - Maria Luisa Fonte Basso Silva - Fundamentada Não Atendida; 35-002.001.19-0006533 - Sky Brasil Serviços Ltda - 72820822000120 - Ivan Jose de Souza - Fundamentada Não Atendida; 35-002.001.19-0006534 - Nze Engenharia e Comércio Ltda. - 30573396000127 - Renato Basilio - Fundamentada Não Atendida; 35-002.001.19-0006535 - Daniel Mantovani de Lima Otica - Me - 9153946000162 - José Claudio Fernandes Bassi - Não Fundamentada/Encerrada; 35-002.001.19-0006539 - Porto Seguro Companhia de Seguros Gerais - 61198164000160 - Ivan de Oliveira Alves - Não Fundamentada/Encerrada; 35-002.001.19-0006547 - Refrigeração Brasília - - Sueli Maria Pena - Não Fundamentada/Encerrada; 35-002.001.19-0006548 - Tim Celular S/a - 4206050000180 - Ma Pessotto Transportes - Fundamentada Não Atendida; 35-002.001.19-0006553 - Sema Training Jundiai Informática e Idiomas Ltda. - 4893598000146 - Luciane Aparecida Lima D Antola - Fundamentada Não Atendida; 35-002.001.19-0006558 - Samsung Eletrônica da Amazonia Ltda - 280273000722 - Cleiton José Bezerra da Silva - Fundamentada Atendida; 35-002.001.19-0006561 - R W de Lima Drogaria - Epp - 8465061000136 - Paulo Jose dos Santos - Fundamentada Não Atendida; 35-002.001.19-0006564 - Caixa Econômica Federal - Cef - 360305000104 - Andrea Cardoso - Fundamentada Não Atendida; 35-002.001.19-0006565 - Banco Itaucard S/a - 17192451000170 - João Paulo Pessoa - Fundamentada Não Atendida; 35-002.001.19-0006565 - Ação Contact Center - 933353000144 - João Paulo Pessoa - Fundamentada Não Atendida; 35-002.001.19-0006566 - Falkland Tecnologia Em Telecomunicacoes S.a. - 1009876000161 - Conceição Lemes Correia Guedes - Fundamentada Atendida; 35-002.001.19-0006567 - Banco Santander (brasil) S/a - 90400888000142 - Samuel Andrelino Rocha - Fundamentada Não Atendida; 35-002.001.19-0006579 - Via Varejo S/a - 33041260065290 - Maria de Lourdes Iossi - Fundamentada Atendida; 35-002.001.19-0006585 - Basson Comercio e Locação de Veículos Ltda Me - 17733857000113 - Manuel Lenicio Alves da Silva - Fundamentada Não Atendida; 35-002.001.19-0006592 - Indústria e Comercio Copas S/a - 21786793001672 - Valeria Augusta Marchiori - Fundamentada Não Atendida; 35-002.001.19-0006593 - Look Assistência - - Gilnei Pereira de Jesus - Não Fundamentada/Encerrada; 35-002.001.19-0006595 - Central Nacional dos Aposentados e Pensionistas do - 7164985000130 - Maria de Lurdes Moreira Pinto - Fundamentada Não Atendida; 35-002.001.19-0006612 - Telefonica Brasil S/a - 2558157000162 - Vera Assunta Valverde - Fundamentada Não Atendida; 35-002.001.19-0006614 - Realize Crédito Financiamento e Invest.s/a - 27351731000138 - Maria Leonardi - Fundamentada Atendida; 35-002.001.19-0006618 - Dae S/a Água e Esgoto - 3582243000173 - Ismael de Almeida - Fundamentada Não Atendida; 35-002.001.19-0006621 - Banco Bradesco S/a - 60746948000112 - Danilo Santos Cruz - Fundamentada Atendida; 35-002.001.19-0006621 - Recovery do Brasil Consultoria S.a. - 5032035000126 - Danilo Santos Cruz - Fundamentada Atendida; 35-002.001.19-0006626 - Pernambucanas Financiadora S/a - C.f.i. - 43180355000112 - Maria Aparecida Simplicio Bueno - Fundamentada Não Atendida; 35-002.001.19-0006629 - Aulik Indústria e Comércio Ltda - 5256426000124 - Andre Rafael Alvarenga Dias - Fundamentada Atendida; 35-002.001.19-0006643 - Xiaomi Brasil Comércio Eletrônicos Eireli - 29366628000197 - Kelwin Augusto de Oliveira Kum - Fundamentada Atendida; 35-002.001.19-0006645 - Venax Eletrodomesticos Ltda - - Maria Helena Zuin Pedroso - Não Fundamentada/Encerrada; 35-002.001.19-0006649 - Evolutime Comercio de Livros e Cursos Ltda - 20112517000180 - Marlucia Ribeiro Ferreira - Fundamentada Não Atendida; 35-002.001.19-0006650 - Jean Rony Louis 23697228862 - 26177902000191 - Rogério Ribeiro de Mendonça - Fundamentada Não Atendida; 35-002.001.19-0006664 - Dae S/a Água e Esgoto - 3582243000173 - Ocineia de Cassia Coraini - Fundamentada Atendida; 35-002.001.19-0006692 - Sema Training Jundiai Informática e Idiomas Ltda. - 4893598000146 - Marlene Maria Pimenta - Fundamentada Atendida; 35-002.001.19-0006694 - C.v.r Esquadrias Ltda - 21009660000103 - Genildo Ferreira de Lima - Não Fundamentada/Encerrada; 35-002.001.19-0006698 - Companhia Piratininga de Força e Luz - 4172213000151 - Josefa Maria Pereira - Fundamentada Não Atendida; 35-002.001.19-0006707 - Itaú Unibanco S/a - 60701190000104 - Nelson Adolfo Zandona Bloch - Fundamentada Atendida; 35-002.001.19-0006711 - Banco Bradesco S/a - 60746948000112 - Edson D Angelo da Rosa - Fundamentada Não Atendida; 35-002.001.19-0006711 - Banco Mercantil do Brasil S/a - 17184037000110 - Edson D Angelo da Rosa - Fundamentada Atendida; 35-002.001.19-0006715 - Telefonica Brasil S/a - 2558157000162 - Niverth Aparecido Belgini - Fundamentada Atendida; 35-002.001.19-0006718 - Cvc Brasil Operadora e Agencia de Viagens S/a - 10760260000119 - Teresa de Jesus Bressani Pereira - Fundamentada Não Atendida; 35-002.001.19-0006720 - Pernambucanas Financiadora S/a - C.f.i. - 43180355000112 - Silvânia Ferreira de Almeida Cieto - Fundamentada Não Atendida; 35-002.001.19-0006722 - Nze Engenharia e Comércio Ltda - 7337964000179 - Andre de Andrade Queiroz de Camargo Barros - Não Fundamentada/Encerrada; 35-002.001.19-0006724 - Axa Seguros S/a - 19323190000106 - Silvânia Ferreira de Almeida Cieto - Fundamentada Não Atendida; 35-002.001.19-0006733 - Companhia Piratininga de Força e Luz - 4172213000151 - Alessandro Jose Pereira de Oliveira - Não Fundamentada/Encerrada; 35-002.001.19-0006737 - Banco Itau Consignado S/a - 33885724000119 - Jose Antonio Ribeiro - Não Fundamentada/Encerrada; 35-002.001.19-0006740 - Axa Seguros S/a - 19323190000106 - Geraldo Alves de Lima - Fundamentada Não Atendida; 35-002.001.19-0006745 - Associação Brasileira de Ap. Pens. e Idosos - 8812425000107 - Ceres Santos Arvalho Cochitto - Fundamentada Não Atendida; 35-002.001.19-0006750 - Banco Cetelem S/a - 558456000171 - Ceres Santos Arvalho Cochitto - Fundamentada Atendida; 35-002.001.19-0006756 - Dae S/a Água e Esgoto - 3582243000173 - Donizete Zeferino Ribeiro - Fundamentada Não Atendida; 35-002.001.19-0006769 - Claro S/a - 40432544000147 - Doralice Felizardo da Silva - Fundamentada Atendida; 35-002.001.19-0006778 - Grupo Seb do Brasil Produtos Domésticos Ltda - 61077830000101 - Francine Ronchi - Fundamentada Atendida; 35-002.001.19-0006782 - Telefonica Brasil S/a - 2558157000162 - J.c. Cardoso Mecanica - Fundamentada Não Atendida; 35-002.001.19-0006787 - Companhia Piratininga de Força e Luz - 4172213000151 - Roseane Monteiro Soares do Prado - Fundamentada Não Atendida; 35-002.001.19-0006789 - Telefonica Brasil S/a - 2558157000162 - Elizena Benedita dos Santos Pereira - Não Fundamentada/Encerrada; 35-002.001.19-0006789 - Claro S/a - 40432544000147 - Elizena Benedita dos Santos Pereira - Não Fundamentada/Encerrada; 35-002.001.19-0006792 - Fundação de Apoio À Universidade de São Paulo - - Cesar Eduardo Vieira - Fundamentada Não Atendida; 35-002.001.19-0006794 - Sema Training Jundiai Informática e Idiomas Ltda. - 4893598000146 - Fabio Rogerio Machado - Não Fundamentada/Encerrada; 35-002.001.19-0006805 - Dae S/a Água e Esgoto - 3582243000173 - Helcio Mesalira - Fundamentada Atendida; 35-002.001.19-0006809 - Odonto Nitta Ltda - 22997489000150 - Ana Paula Amaral da Silva - Fundamentada Não Atendida; 35-002.001.19-0006813 - Banco Bradesco S/a - 60746948000112 - Emidio Facioni - Não Fundamentada/Encerrada; 35-002.001.19-0006818 - Pombonet Telecomunicações e Informática Ltda-me - 12983319000163 - Luana Raquel Michelotto - Fundamentada Atendida; 35-002.001.19-0006828 - Banco Cetelem S/a - 558456000171 - Solange Aparecida Suhr - Fundamentada Atendida; 35-002.001.19-0006839 - Banco Agibank S.a - 10664513000150 - Valmir Savieto - Fundamentada Não Atendida; 35-002.001.19-0006868 - Via Varejo S/a - 33041260065290 - Andre dos Santos - Fundamentada Não Atendida; 35-002.001.19-0006870 - Dae S/a Água e Esgoto - 3582243000173 - Aleandro Rodrigues Marinho - Fundamentada Atendida; 35-002.001.19-0006872 - Banco Bradesco S/a - 60746948000112 - Emerson Luis Spillak - Fundamentada Não Atendida; 35-002.001.19-0006878 - Gabetta Comercio e Serviços Ltda-me - 4690721000121 - Orlanda Benedita Cardoso Botan - Fundamentada Atendida; 35-002.001.19-0006882 - Via Varejo S/a - 33041260065290 - Jandira Cartana Garcilasso Ferreira - Fundamentada Não Atendida; 35-002.001.19-0006882 - Zurich Minas Brasil Seguros S/a -

17197385000121 - Jandira Cartana Garcilasso Ferreira - Fundamentada Não Atendida; 35-002.001.19-0006893 - B2w Companhia Global do Varejo - 776574000156 - Ricardo Soares Fernandes - Fundamentada Atendida; 35-002.001.19-0006893 - Motorola Mobility Comércio de Produtos Eletronicos - 1472720000112 - Ricardo Soares Fernandes - Fundamentada Atendida; 35-002.001.19-0006915 - Tim Celular S/a - 4206050000180 - Geniclecia da Silva Santos - Fundamentada Atendida; 35-002.001.19-0006916 - Telefonica Brasil S/a - 2558157000162 - Keitiro Koga - Fundamentada Não Atendida; 35-002.001.19-0006918 - Wander Cell - - Luiz de Camargo Bueno - Fundamentada Atendida; 35-002.001.19-0006927 - Memorial Parque da Paz S.a. - 17164225000186 - Alexandre Aparecido Rodrigues - Fundamentada Não Atendida; 35-002.001.19-0006931 - Zurich Minas Brasil Seguros S/a - 17197385000121 - Vera Cristina Marcellino - Fundamentada Não Atendida; 35-002.001.19-0006934 - Anhanguera Educacional Participações S/a - 4310392000146 - Maria Aparecida dos Santos Cirino - Fundamentada Não Atendida; 35-002.001.19-0006936 - Tim Celular S/a - 4206050000180 - Waldenir Lino de Gouveia - Fundamentada Atendida; 35-002.001.19-0006937 - Banco Pan S.a. - 59285411000113 - Ivone Lima Santos Alves - Fundamentada Atendida; 35-002.001.19-0006944 - Falkland Tecnologia Em Telecomunicacoes S.a. - 1009876000161 - Francisco Carlos Niero - Não Fundamentada/Encerrada; 35-002.001.19-0006957 - Credz Adminstradora de Cartões Ltda - 12109247000120 - Maria Aparecida Marquezim - Fundamentada Atendida; 35-002.001.19-0006958 - Assurant Seguradora S/a - 3823704000152 - João Lester Garcia Lopes - Não Fundamentada/Encerrada; 35-002.001.19-0006958 - Carrefour Comércio e Indústria Ltda - 45543915000181 - João Lester Garcia Lopes - Não Fundamentada/Encerrada; 35-002.001.19-0006961 - Banco Bradesco S/a - 60746948000112 - Ana Andrade da Silva - Fundamentada Atendida; 35-002.001.19-0006969 - Telefonica Brasil S/a - 2558157000162 - Elza Hespanhol - Fundamentada Não Atendida; 35-002.001.19-0006972 - Banco Bradescard S/a - 4184779000101 - Katia Aparecida da Silva Maritano - Fundamentada Atendida; 35-002.001.19-0006975 - Banco Olé Bonsucesso Consignado S.a. - 71371686000175 - Maria Flor de Maio Pereira - Não Fundamentada/Encerrada; 35-002.001.19-0006978 - Banco Pan S.a. - 59285411000113 - Maria Flor de Maio Pereira - Fundamentada Não Atendida; 35-002.001.19-0006986 - Claro S/a - 40432544000147 - Rafaela Brolo Mania - Fundamentada Atendida; 35-002.001.19-0006989 - Gramado Parks Investimentos e Intermediacoes Ltda - 369161000157 - Luiz Natal Barsanelli - Fundamentada Atendida; 35-002.001.19-0006992 - B2w Companhia Global do Varejo - 776574000156 - Jose Benedito Bonfim - Fundamentada Atendida; 35-002.001.19-0006995 - Banco Bmg S.a. - 61186680000174 - Sonia Regina Mazzi - Fundamentada Não Atendida; 35-002.001.19-0006996 - Claro S/a - 40432544000147 - Rosemary Coluci de Camargo - Fundamentada Atendida; 35-002.001.19-0007009 - Booking.com Brasil Serv. de Reserva de Hotéis Ltda - 10625931000139 - Janaina Piovesana Ortiz - Fundamentada Atendida; 35-002.001.19-0007012 - B2w Companhia Global do Varejo - 776574000156 - Valdir Pedro da Silva - Fundamentada Não Atendida; 35-002.001.19-0007012 - Neon Pagamentos S.a - 20855875000182 - Valdir Pedro da Silva - Não Fundamentada/Encerrada; 35-002.001.19-0007022 - Banco Bradesco S/a - 60746948000112 - Aparecida Brito - Fundamentada Não Atendida; 35-002.001.19-0007027 - Ensino Universitário Cursos e Treinamentos Ltda - 27996414000179 - Maria Hilda Bezerra - Fundamentada Atendida; 35-002.001.19-0007030 - Jair Bentine - - Ana Maria Simoes - Fundamentada Não Atendida; 35-002.001.19-0007031 - Dae S/a Água e Esgoto - 3582243000173 - Nelsa Alexandre Braun (óbito) - Fundamentada Não Atendida; 35-002.001.19-0007036 - B2w Companhia Global do Varejo - 776574000156 - Sandra Luiza dos Santos - Fundamentada Não Atendida; 35-002.001.19-0007041 - Britania Eletrodomesticos Ltda - 76492701000157 - Marcia Cristina da Silva - Fundamentada Atendida; 35-002.001.19-0007059 - Tim Celular S/a - 4206050000180 - Jose da Cruz Carneiro - Fundamentada Atendida; 35-002.001.19-0007065 - A.a.c. Comércio Varejista e Treinamentos Eireli Me - 25354918000160 - Vanessa Liliane Rosa - Fundamentada Atendida; 35-002.001.19-0007067 - Chubb Seguros Brasil Ltda - 3502099000118 - Edison Pozzani - Fundamentada Atendida; 35-002.001.19-0007075 - Telefonica Brasil S/a - 2558157000162 - Elsa Lopes Pimentel - Fundamentada Não Atendida; 35-002.001.19-0007090 - Pernambucanas Financiadora S/a - C.f.i. - 43180355000112 - Maria Afonso - Fundamentada Atendida; 35-002.001.19-0007110 - B2w Companhia Global do Varejo - 776574000156 - Thaina Maria Gomes da Silva - Fundamentada Atendida; 35-002.001.19-0007111 - Anhanguera Educacional Ltda - 5808792000149 - Jaqueline Bueno - Fundamentada Não Atendida; 35-002.001.19-0007112 - Anhanguera Educacional Ltda - 5808792000149 - William Cesar - Fundamentada Não Atendida; 35-002.001.19-0007113 - Banco Pan S.a. - 59285411000113 - Antonio Pedro Vendramin - Fundamentada Não Atendida; 35-002.001.19-0007120 - Banco Cetelem S/a - 558456000171 - Francisco de Oliveira - Fundamentada Atendida; 35-002.001.19-0007124 - Banco Olé Bonsucesso Consignado S.a. - 71371686000175 - Maria Candida de Oliveira Rodrigues - Fundamentada Não Atendida; 35-002.001.19-0007138 - Cnova Comercio Eletronico S.a. - 7170938000107 - Mitra Diocesana de Jundiai - Fundamentada Não Atendida; 35-002.001.19-0007140 - Sky Brasil Serviços Ltda - 72820822000120 - Nelson Adolfo Zandona Bloch - Fundamentada Não Atendida; 35-002.001.19-0007142 - Dae S/a Água e Esgoto - 3582243000173 - Solange Moreira de Almeida - Não Fundamentada/Encerrada; 35-002.001.19-0007159 - Odontologia Sao Judas - - Fernando Rodrigues da Silva - Fundamentada Não Atendida; 35-002.001.19-0007171 - Banco Bmg S.a. - 61186680000174 - Ruth da Fonseca - Fundamentada Não Atendida; 35-002.001.19-0007178 - Tim Celular S/a - 4206050000180 - Sergio Setra de Oliveira - Fundamentada Atendida; 35-002.001.19-0007180 - Tim Celular S/a - 4206050000180 - Moises Alves da Silva - Fundamentada Atendida; 35-002.001.19-0007194 - Tecnoflex do Brasil Industria e Comercio Ltda - 16778130000190 - Maria Deolinda dos Santos - Não Fundamentada/Encerrada; 35-002.001.19-0007197 - Claro S/a - 40432544000147 - Cassio Francisco Valli - Fundamentada Não Atendida; 35-002.001.19-0007204 - 3s Clinica Odontologica Ltda - 28237005000151 - Antonio Marcos Correa - Fundamentada Não Atendida; 35-002.001.19-0007206 - Banco Pan S.a. - 59285411000113 - Lais Camargo Toresin - Fundamentada Não Atendida; 35-002.001.19-0007221 - Dae S/a Água e Esgoto - 3582243000173 - Carmelito Ferreira de Jesus - Fundamentada Não Atendida; 35-002.001.19-0007227 - Centro de Apoio Ao Motorista Serv. Adm. Eireli - 12979203000150 - Maria Luiza Messias - Fundamentada Não Atendida; 35-002.001.19-0007229 - Itaú Unibanco S/a - 60701190000104 - Sidney Martins - Fundamentada Não Atendida; 35-002.001.19-0007235 - Bca Capas e Acessórios - - Allan Eduardo das Neves - Fundamentada Não Atendida; 35-002.001.19-0007236 - Anhanguera Educacional Ltda - 5808792000149 - Nilma Pereira Oliveira Andrade - Fundamentada Não Atendida; 35-002.001.19-0007237 - Central Nacional dos Aposentados e Pensionistas do - 7164985000130 - Nilza Alves Rodrigues Dallara - Fundamentada Não Atendida; 35-002.001.19-0007237 - Confederação Geral dos Trabalhadores - 55084891000101 - Nilza Alves Rodrigues Dallara - Não Fundamentada/Encerrada; 35-002.001.19-0007240 - Midway S/a Crédito Financiamento e Investimento - 9464032000112 - Rayla da Silva Oliveira - Fundamentada Não Atendida; 35-002.001.19-0007246 - Central Nacional dos Aposentados e Pensionistas do - 7164985000130 - Maria Correa Cardoso - Fundamentada Não Atendida; 35-002.001.19-0007257 - Raisman Industria de Componentes Para Motores Ltda - 1731432000135 - Joaquim Cordeiro Junior - Não Fundamentada/Encerrada; 35-002.001.19-0007257 - M.m.vinhedo -motores e Maquinas Ltda - 2570584000166 - Joaquim Cordeiro Junior - Não Fundamentada/Encerrada; 35-002.001.19-0007259 - Banco Csf S/a - 8357240000150 - Clarissa Colussi - Fundamentada Não Atendida; 35-002.001.19-0007270 - Banco Bradesco Cartões S/a - 59438325000101 - Ivone de Oliveira Pimentel - Não Fundamentada/Encerrada; 35-002.001.19-0007270 - Banco Bradescard S/a - 4184779000101 - Ivone de Oliveira Pimentel - Fundamentada Atendida; 35-002.001.19-0007273 - Banco Csf S/a - 8357240000150 - Maria Edna de França Araujo - Fundamentada Não Atendida; 35-002.001.19-0007276 - B2w Companhia Global do Varejo - 776574000156 - Thais Nayara Machado - Fundamentada Não Atendida; 35-002.001.19-0007282 - Notre Dame Intermedica Saude S.a. - 44649812000138 - Adão Vieira dos Santos - Não Fundamentada/Encerrada; 35-002.001.19-0007289 - Tim Celular S/a - 4206050000180 - Wesley Rodrigues - Fundamentada Atendida; 35-002.001.19-0007297 - Facil Car Multimarcas - - Rosina Pinto da Silva - Fundamentada Atendida; 35-002.001.19-0007302 - Claro S/a - 40432544000147 - Jose Rolim de Souza - Fundamentada Não Atendida; 35-002.001.19-0007307 - Itapeva Recuperacao de Creditos Ltda - 9154383000127 - Tania Regina Rodrigues - Fundamentada Não Atendida; 35-002.001.19-0007309 - Havan Lojas de Departamento - 79379491006890 - Rosa Maria Pinheiro Machado - Fundamentada Não Atendida; 35-002.001.19-0007317 - Companhia Piratininga de Força e Luz - 4172213000151 - Sueli Teresa Moraso Sanches - Fundamentada Atendida; 35-002.001.19-0007320 - Anhanguera Educacional Ltda - 5808792000149 - Fabiana Denise de Souza Neves - Fundamentada Atendida; 35-002.001.19-0007322 - Banco Bradescard S/a - 4184779000101 - Gloria dos Santos Silva Almeida - Não Fundamentada/Encerrada; 35-002.001.19-0007322 - Losango Promoções de Vendas Ltda - 5281313004095 - Gloria dos Santos Silva Almeida - Não Fundamentada/Encerrada; 35-002.001.19-0007330 - Companhia Piratininga de Força e Luz - 4172213000151 - Elenir Maria Ritoni - Fundamentada Atendida; 35-002.001.19-0007337 - Dae S/a Água e Esgoto - 3582243000173 - Jose Carlos da Silva - Fundamentada Atendida; 35-002.001.19-0007340 - Negresco Sa - 4379829000106 - Sidney de Britto - Não Fundamentada/Encerrada; 35-002.001.19-0007369 - Unik S.a - 8422119000164 - Elisangela Siqueira Souza - Fundamentada Não Atendida; 35-002.001.19-0007374 - Oceanair Linhas Aéreas Ltda - 2575829000148 - Leidestifane Adonis da Silva - Não Fundamentada/Encerrada; 35-002.001.19-0007375 -

Companhia Piratininga de Força e Luz - 4172213000151 - Evandro Luis de Araujo - Fundamentada Não Atendida; 35-002.001.19-0007384 - Inovar Magazine Eireli - 17292698002617 - Manuela de Francisco Coracini - Fundamentada Atendida; 35-002.001.19-0007393 - Telefonica Brasil S/a - 2558157000162 - Cilene Forte Gerez da Silva Me (cacau Show) - Fundamentada Atendida; 35-002.001.19-0007395 - Cg - Agência de Viagens Ltda - Epp - 5877635000195 - Ana Aparecida dos Santos Amaral - Fundamentada Não Atendida; 35-002.001.19-0007407 - Tim Celular S/a - 4206050000180 - Ana Isabel Salgado Nascimento - Fundamentada Não Atendida; 35-002.001.19-0007409 - B2w Companhia Global do Varejo - 776574000156 - Maribel Lopes de Castro - Fundamentada Não Atendida; 35-002.001.19-0007409 - Pagseguro Internet Sa - 8561701000101 - Maribel Lopes de Castro - Fundamentada Não Atendida; 35-002.001.19-0007412 - Itaú Unibanco S/a - 60701190000104 - Sara de Jesus Vilela - Não Fundamentada/Encerrada; 35-002.001.19-0007415 - Agencia Gp7 Fotografias e Eventos Eireli - 4237555000102 - Luis Carlos Fola Junior - Fundamentada Não Atendida; 35-002.001.19-0007427 - Credz Adminstradora de Cartões Ltda - 12109247000120 - Maria Inacia da Silva Calazans - Fundamentada Não Atendida; 35-002.001.19-0007431 - Consorcio Nacional Honda Ltda - 45441789000154 - Jerry Escudeiro - Fundamentada Atendida;

35-002.001.19-0007431 - Chroma Veiculos - - Jerry Escudeiro - Fundamentada Atendida; 35-002.001.19-0007438 - Porto Seguro Companhia de Seguros Gerais - 61198164000160 - Tawane Nascimento Travalim - Fundamentada Não Atendida; 35-002.001.19-0007442 - Amil - Assistência Médica Internacional S/a - 29309127000179 - Sabrina Velozo da Silva - Fundamentada Não Atendida; 35-002.001.19-0007444 - Phs Com. e Manut. de Apar. e Acess. Eletrônicos - 11377677000160 - Elisabete Barbosa Zomignani - Fundamentada Não Atendida; 35-002.001.19-0007448 - Auto Posto Guapeva Lt - 50979640000163 - Wagner da Silva Oliveira - Fundamentada Não Atendida; 35-002.001.19-0007451 - Mercadolivre.com Atividades de Internet Ltda - 3361252000134 - Francisco Gomes de Oliveira - Fundamentada Atendida; 35-002.001.19-0007458 - Banco Itaucard S/a - 17192451000170 - Lucas Henrique de Souza Urbano - Fundamentada Atendida; 35-002.001.19-0007467 - Oi Movel S/a - 5423963000111 - Conceição Lemes Correia Guedes - Fundamentada Não Atendida; 35-002.001.19-0007469 - Comercial Andreta de Veiculos Ltda - 54732581000185 - Fábio José Viola - Fundamentada Atendida; 35-002.001.19-0007472 - Claro S/a - 40432544000147 - Katia Cristina Bueno de Oliveira - Fundamentada Atendida; 35-002.001.19-0007480 - Precisa Ambientes Planejados 3026566307 - - Marcos Rodrigues - Fundamentada Não Atendida; 35-002.001.19-0007481 - Allnet - 10680731000189 - Ederval da Silva Fernandes - Não Fundamentada/Encerrada; 35-002.001.19-0007482 - Motorola Mobility Comércio de Produtos Eletronicos - 1472720000112 - Adriano da Silva Santos - Não Fundamentada/Encerrada; 35-002.001.19-0007483 - Basemix - Concreto Ltda - 16755038000104 - Gilberto Costa dos Santos Junior - Não Fundamentada/Encerrada; 35-002.001.19-0007485 - Veneza Decor - - Frederico Campaner Fernandes - Fundamentada Não Atendida; 35-002.001.19-0007489 - Maria Aparecida de Arruda Antonio - Inst. Hidrauli - 31607399000105 - Lilian Zulpo - Fundamentada Atendida; 35-002.001.19-0007494 - Camafeu Formas e Fios - - Sabrina Marcondes Silvestroni - Fundamentada Não Atendida; 35-002.001.19-0007496 - Sascar Tecnologia e Segurança Automotiva S/a - 3112879000151 - Biondi & Costa Transportes de Cargas Ltda. - Fundamentada Não Atendida; 35-002.001.19-0007506 - Cgmp Centro de Gestao de Meios de Pagamento S/a - 4088208000165 - Olidair D Rocha - Fundamentada Não Atendida; 35-002.001.19-0007508 - Grupo Tudo Para Casa e Construção Ltda - 30940642000131 - Francine Ronchi - Fundamentada Não Atendida; 35-002.001.19-0007514 - Claro S/a - 40432544000147 - Lidio Sanches Lopes - Fundamentada Atendida; 35-002.001.19-0007524 - Banco Mercantil do Brasil S/a - 17184037000110 - Maria Aparecida Vitalino de Souza Rezende - Não Fundamentada/Encerrada; 35-002.001.19-0007534 - Cvc Brasil Operadora e Agencia de Viagens S/a - 10760260000119 - Dayane Silva - Fundamentada Atendida; 35-002.001.19-0007543 - Pro Street Motors - - Rafael Prado Fabilla - Fundamentada Não Atendida; 35-002.001.19-0007545 - Jequiti Cosméticos - - Francisco de Assis dos Santos - Fundamentada Atendida; 35-002.001.19-0007553 - Rizzi de Paula Cursos de Informática Idiomas Ltd - 18835567000143 - Elisabete Alves de Andrade - Fundamentada Não Atendida;

35-002.001.19-0007560 - Tim Celular S/a - 4206050000180 - Thiago Felix Ferreira - Fundamentada Atendida; 35-002.001.19-0007564 - Sema Training Jundiai Informática e Idiomas Ltda. - 4893598000146 - Ademir Partezani - Fundamentada Não Atendida; 35-002.001.19-0007567 - Fernando Polkorny 20105641898 - 17633771000119 - Edite de Lurdes Carvalho - Fundamentada Não Atendida; 35-002.001.19-0007571 - Companhia de Seguros Previdencia do Sul - 92751213000173 - João Gualberto Ferraz Rodrigues - Fundamentada Não Atendida; 35-002.001.19-0007572 - P & P Marketing e Divulgacao Eireli - 26786543000170 - Jandira Lopes de Amores - Fundamentada Atendida; 35-002.001.19-0007594 - Banco Bmg S.a. - 61186680000174 - Raimundo Alves de Souza - Fundamentada Não Atendida; 35-002.001.19-0007597 - Telefonica Brasil S/a - 2558157000162 - Osvaldo Bedin - Fundamentada Não Atendida; 35-002.001.19-0007598 - Tim Celular S/a - 4206050000180 - Neusa Maria Peliciari Pansonato - Não Fundamentada/Encerrada; 35-002.001.19-0007612 - Companhia Brasileira de Distribuição - 47508411007169 - Julio Cesar Stephani - Fundamentada Não Atendida; 35-002.001.19-0007616 - Cursos Preparatórios Paulista Ltda - Me - 7299439000106 - Nayra Prates Silva - Fundamentada Atendida; 35-002.001.19-0007622 - Banco do Brasil S/a - 191 - Willian Francisco Kerber - Fundamentada Atendida; 35-002.001.19-0007626 - Companhia Piratininga de Força e Luz - 4172213000151 - Edson Fernandes de Souza - Fundamentada Atendida; 35-002.001.19-0007635 - Companhia de Gas de Sao Paulo Comgas - 61856571000117 - Pedro de Oliveira Santos - Fundamentada Não Atendida; 35-002.001.19-0007637 - Embracon Administradora de Consórcio Ltda. - 58113812000123 - Edinaldo Agostinho Businaro - Fundamentada Não Atendida; 35-002.001.19-0007639 - Companhia Piratininga de Força e Luz - 4172213000151 - Cicero Jose Trindade da Silva - Fundamentada Atendida; 35-002.001.19-0007647 - Itaú Unibanco S/a - 60701190000104 - Valdir Brunelli - Fundamentada Não Atendida; 35-002.001.19-0007647 - Banco Bmg S.a. - 61186680000174 - Valdir Brunelli - Não Fundamentada/Encerrada; 35-002.001.19-0007647 - Banco Itau Consignado S/a - 33885724000119 - Valdir Brunelli - Fundamentada Não Atendida; 35-002.001.19-0007669 - Tim Celular S/a - 4206050000180 - Celio Barbosa - Fundamentada Atendida; 35-002.001.19-0007677 - Dae S/a Água e Esgoto - 3582243000173 - Duarte & Rodrigues Serviços Ltda Me - Fundamentada Atendida; 35-002.001.19-0007692 - Cardif do Brasil Vida e Previdência S/a - 3546261000108 - Benedita do Amaral - Fundamentada Atendida; 35-002.001.19-0007705 - Cred-system Adm. de Cartões de Crédito Ltda - 4670195000138 - Neyde Gasperasso Zorzi - Fundamentada Não Atendida; 35-002.001.19-0007706 - Aerovias Del Continente Americano S.a - 33712837000112 - Dorival Edmundo Marchiori - Não Fundamentada/Encerrada; 35-002.001.19-0007706 - Aerotravel Viagens e Turismo Ltda - 292827000116 - Dorival Edmundo Marchiori - Fundamentada Não Atendida; 35-002.001.19-0007706 - Visual Turismo Ltda - - Dorival Edmundo Marchiori - Fundamentada Não Atendida;

35-002.001.19-0007723 - Evolutime Comercio de Livros e Cursos Ltda - 20112517000180 - Roody Mathieu - Fundamentada Não Atendida; 35-002.001.19-0007728 - Central Nacional dos Aposentados e Pensionistas do - 7164985000130 - Edson Ramos Pinto - Fundamentada Não Atendida; 35-002.001.19-0007739 - Samsung Eletrônica da Amazonia Ltda - 280273000722 - Odair Jose Neposiano - Fundamentada Atendida; 35-002.001.19-0007740 - Rizzi de Paula Cursos de Informática Idiomas Ltd - 18835567000143 - Rosangela Cristina Vicentini de Brito - Fundamentada Atendida; 35-002.001.19-0007752 - Color Visão do Brasil Ind. Acrílica Ltda. - 47747969000194 - Edna Nelo de Lunas - Fundamentada Atendida; 35-002.001.19-0007759 - Banco Bmg S.a. - 61186680000174 - Nelson Adolfo Zandona Bloch - Não Fundamentada/Encerrada; 35-002.001.19-0007766 - Dae S/a Água e Esgoto - 3582243000173 - Ana Beatriz Carturan - Fundamentada Atendida; 35-002.001.19-0007777 - Banco Bradesco S/a - 60746948000112 - Mario Sergio do Nascimento - Fundamentada Não Atendida; 35-002.001.19-0007777 - Recovery do Brasil Consultoria S.a. - 5032035000126 - Mario Sergio do Nascimento - Não Fundamentada/Encerrada; 35-002.001.19-0007777 - Fundo Invest. Dir. Credit. Não Padronizados Npl I - 9263012000183 - Mario Sergio do Nascimento - Fundamentada Não Atendida; 35-002.001.19-0007785 - Telefonica Brasil S/a - 2558157000162 - Marialva Aparecida Bento - Não Fundamentada/Encerrada; 35-002.001.19-0007786 - Telefonica Brasil S/a - 2558157000162 - Mult Serv Comercio de Eletrodomesticos Ltda - Fundamentada Não Atendida; 35-002.001.19-0007795 - Anhanguera Educacional Ltda - 5808792000149 - Estelita Machado da Costa - Fundamentada Atendida; 35-002.001.19-0007808 - Dae S/a Água e Esgoto - 3582243000173 - Jorge Adão de Oliveira - Fundamentada Atendida; 35-002.001.19-0007814 - Claro S/a - 40432544000147 - Roberto Paulo Viveiros - Não Fundamentada/Encerrada; 35-002.001.19-0007830 - Midway S/a Crédito Financiamento e Investimento - 9464032000112 - Vania da Costa - Não Fundamentada/Encerrada; 35-002.001.19-0007832 - Ricardo Concentino Veiculos - Me - 5904062000141 - Manoel Messias dos Santos - Não Fundamentada/Encerrada; 35-002.001.19-0007835 - Bradesco Vida e Previdencia S/a - 51990695000137 - Marta Maria de Souza Bonini - Fundamentada Não Atendida; 35-002.001.19-0007861 - Caixa Seguradora S/a - 34020354000110 - Leonice Ocon - Fundamentada Não Atendida; 35-002.001.19-0007873 - Claro S/a - 40432544000147 - Pablo Andre Carlos Franca - Fundamentada Não Atendida; 35-002.001.19-0007876 - B2w Companhia Global do Varejo - 776574000156 - Milton Aparecido Eloy - Fundamentada Não Atendida; 35-002.001.19-0007876 - Banco Santander (brasil) S/a - 90400888000142 - Milton Aparecido Eloy - Não

Fundamentada/Encerrada; 35-002.001.19-0007878 - Cp7 Studio Fotográfico S/a - 7152350000112 - Bruna Natália Pereira - Fundamentada Não Atendida; 35-002.001.19-0007881 - Claro S/a - 40432544000147 - Cristina Aparecida Coraini - Fundamentada Atendida; 35-002.001.19-0007901 - Celio Gomes de Souza - - Leide de Souza Dias Lopes da Silva - Fundamentada Não Atendida; 35-002.001.19-0007904 - Crefisa Sa Credito e Financiamento e Investimento - 60779196000196 - Magda Delfino Machado - Fundamentada Atendida; 35-002.001.19-0007912 - Cg - Agência de Viagens Ltda - Epp - 5877635000195 - Diego da Silva Vitorino - Fundamentada Atendida; 35-002.001.19-0007928 - Banco Pan S.a. - 59285411000113 - Renata Adriana Alegro Boa - Fundamentada Atendida; 35-002.001.19-0007936 - Bradesco Vida e Previdencia S/a - 51990695000137 - Fabio Augusto Bonini - Fundamentada Não Atendida; 35-002.001.19-0007939 - Anhanguera Educacional Ltda - 5808792000149 - Fatima Vanjura Floro Rosa - Fundamentada Não Atendida; 35-002.001.19-0007944 - Banco Olé Bonsucesso Consignado S.a. - 71371686000175 - Joao Teixeira Soares - Fundamentada Não Atendida; 35-002.001.19-0007949 - Tim Celular S/a - 4206050000180 - Jose Valmir dos Santos - Fundamentada Atendida; 35-002.001.19-0007950 - Notre Dame Intermedica Saude S.a. - 44649812000138 - Jose Roberto Biral01692417851/cnpj 19746983000138 - Não Fundamentada/Encerrada; 35-002.001.19-0007951 - Simples Saúde - - Atayde Gonçalves de Melo Junior - Fundamentada Não Atendida; 35-002.001.19-0007963 - Cnova Comercio Eletronico S.a. - 7170938000107 - Katia de Freitas Lopes Christofoletti - Fundamentada Atendida; 35-002.001.19-0007964 - Virgínia Surety Companhia de Seguros do Brasil - 3505295000146 - Maria Helena Onofre Mendes da Silva - Fundamentada Atendida; 35-002.001.19-0007966 - Tokio Marine Seguradora S/a - 33164021000100 - Miguel Venitucci - Fundamentada Não Atendida; 35-002.001.19-0007973 - Companhia Piratininga de Força e Luz - 4172213000151 - Jair Kuerten - Fundamentada Não Atendida; 35-002.001.19-0007978 - Claro S/a - 40432544000147 - Fernanda Cristina Paim - Fundamentada Atendida; 35-002.001.19-0007984 - Banco Pan S.a. - 59285411000113 - Iray Aparecido de Andrade - Fundamentada Atendida; 35-002.001.19-0007986 - Banco Safra S/a - 58160789000128 - Luiz Ferreira Mendes - Fundamentada Atendida; 35-002.001.19-0007987 - Banco Bradesco Financiamentos S/a - 7207996000150 - Luiz Ferreira Mendes - Fundamentada Não Atendida; 35-002.001.19-0007997 - Anhanguera Educacional Ltda - 5808792000149 - Allan da Silva Pontelli - Fundamentada Não Atendida; 35-002.001.19-0008001 - Tim Celular S/a - 4206050000180 - Olga José Franco Faccioli - Não Fundamentada/Encerrada; 35-002.001.19-0008006 - Banco Bradesco S/a - 60746948000112 - Antonio Gregorio Cruz - Fundamentada Atendida; 35-002.001.19-0008016 - Claro S/a - 40432544000147 - Rafhael Rodrigo da Silva - Fundamentada Atendida; 35-002.001.19-0008017 - Três Comércio de Publicações Ltda. - 597491000280 - Rosangela Ferreira Andreola - Fundamentada Não Atendida; 35-002.001.19-0008019 - Tim Celular S/a - 4206050000180 - Maria de Lurdes Ormenezi de Pais - Fundamentada Atendida; 35-002.001.19-0008029 - Kabum Comercio Eletronico S.a. - 5570714000825 - Helton Barbosa Santos - Fundamentada Não Atendida; 35-002.001.19-0008039 - Amper Veículos - - Valdir Pizzol - Fundamentada Não Atendida; 35-002.001.19-0008040 - Banco Itaucard S/a - 17192451000170 - Jose Mariano Nascimento - Fundamentada Não Atendida; 35-002.001.19-0008042 - Associação Brasileira de Ap. Pens. e Idosos - 8812425000107 - Ademir Lopes Nobrega da Silva - Não Fundamentada/Encerrada; 35-002.001.19-0008045 - Doutores da Web - - Cpd Locadora de Veículos Ltda - Fundamentada Atendida; 35-002.001.19-0008054 - Telefonica Brasil S/a - 2558157000162 - Mayara Cury Teixeira - Fundamentada Atendida; 35-002.001.19-0008058 - Companhia Piratininga de Força e Luz - 4172213000151 - Tania Paula da Silva - Não Fundamentada/Encerrada; 35-002.001.19-0008064 - Oi Movel S/a - 5423963000111 - Valdeci dos Santos Vieira - Fundamentada Atendida; 35-002.001.19-0008068 - Telefonica Brasil S/a - 2558157000162 - Dirce Aparecida dos Santos Almeida - Fundamentada Não Atendida; 35-002.001.19-0008078 - Central Nacional dos Aposentados e Pensionistas do - 7164985000130 - Bernadete Siqueira Artoni - Fundamentada Não Atendida; 35-002.001.19-0008081 - Mapfre Seguros Gerais S/a - 61074175000138 - João do Carmo Tavares - Fundamentada Não Atendida; 35-002.001.19-0008093 - Companhia de Gas de Sao Paulo Comgas - 61856571000117 - Maria Aparecida de Souza Almeida - Fundamentada Não Atendida; 35-002.001.19-0008100 - Anderson de Oliveira Transportes Me - 13722741000128 - Gabriele Formico - Fundamentada Não Atendida; 35-002.001.19-0008104 - Clinica Renew - - Wanderleia Antonio Wanderley - Fundamentada Não Atendida; 35-002.001.19-0008105 - Claro S/a - 40432544000147 - Heleno Trombini - Fundamentada Atendida; 35-002.001.19-0008114 - Tanque Suave - - Renata Cristina Jahnel - Não Fundamentada/Encerrada; 35-002.001.19-0008115 - V R B Auto Mecanica Ltda - 67801449000120 - Andrews Fernando Juhi Soares - Não Fundamentada/Encerrada; 35-002.001.19-0008124 - Angela Pescarini Fabricio Me - - Francine Rosa Pereira - Fundamentada Não Atendida; 35-002.001.19-0008125 - Telefonica Brasil S/a - 2558157000162 - Walter Silva Junior - Fundamentada Não Atendida; 35-002.001.19-0008126 - Paulista - Servicos de Recebimentos e Pagamentos L - 15245499000174 - Edison Pozzani - Fundamentada Não Atendida; 35-002.001.19-0008126 - Tk Club - - Edison Pozzani - Não Fundamentada/Encerrada; 35-002.001.19-0008135 - Associação Brasileira de Ap. Pens. e Idosos - 8812425000107 - Benedita Aparecida Oliveira Pires - Fundamentada Não Atendida; 35-002.001.19-0008141 - Dae S/a Água e Esgoto - 3582243000173 - Manoel Rodrigues de Carvalho Filho - Fundamentada Atendida; 35-002.001.19-0008144 - Cnova Comercio Eletronico S.a. - 7170938000107 - Juliana Aparecida Jagobucci - Fundamentada Não Atendida; 35-002.001.19-0008165 - Banco Bmg S.a. - 61186680000174 - Claudio Carlos Reis - Fundamentada Não Atendida; 35-002.001.19-0008168 - Companhia Piratininga de Força e Luz - 4172213000151 - Newton Luiz Tumolo Sobrinho - Fundamentada Não Atendida; 35-002.001.19-0008172 - Martinauto Comércio de Veículos Eireli - 27164000102 - Ana Silvia Santos Alves - Não Fundamentada/Encerrada; 35-002.001.19-0008177 - Jundiaí Comércio de Livros e Informática Ltda - 15219764000140 - Ademir Aparecido Reis - Fundamentada Atendida; 35-002.001.19-0008180 - Banco Bradesco S/a - 60746948000112 - Maria Fernanda Hadad Viana - Fundamentada Não Atendida;35-002.001.19-0008189 - Tim Celular S/a - 4206050000180 - Cely Velozo - Não Fundamentada/Encerrada; 35-002.001.19-0008206 - Sabemi Seguradora S/a - 87163234000138 - Marilza Aparecida Dardis - Fundamentada Atendida; 35-002.001.19-0008208 - Midway S/a Crédito Financiamento e Investimento - 9464032000112 - Cidenia Silva Santos - Fundamentada Não Atendida; 35-002.001.19-0008209 - Ótica de Fabrica Visão - - Afonso Angelo dos Santos - Fundamentada Não Atendida; 35-002.001.19-0008215 - Maria Aparecida de Arruda Antonio - Inst. Hidrauli - 31607399000105 - Rosana Ferrari - Fundamentada Atendida; 35-002.001.19-0008217 - Mercadolivre.com Atividades de Internet Ltda - 3361252000134 - Claudia Aparecida Tramontina - Fundamentada Não Atendida; 35-002.001.19-0008219 - Claro S/a - 40432544000147 - Claudia Takara Rocha - Fundamentada Atendida; 35-002.001.19-0008222 - São Jose Serralheria - - Maria Donizete da Silva - Fundamentada Não Atendida; 35-002.001.19-0008224 - São Jose Serralheria - - Raimundo Rodrigues da Silva - Fundamentada Não Atendida; 35-002.001.19-0008227 - Anhanguera Educacional Ltda - 5808792000149 - João Pedro Alves da Silva - Fundamentada Não Atendida; 35-002.001.19-0008233 - Banco Daycoval S/a - 62232889000190 - Marcone Edson de Moura - Fundamentada Atendida; 35-002.001.19-0008234 - Sky Brasil Serviços Ltda - 72820822000120 - Amauri Buffalo - Fundamentada Não Atendida; 35-002.001.19-0008236 - Telefonica Brasil S/a - 2558157000162 - Marcelo Vadala Guimaraes - Fundamentada Não Atendida; 35-002.001.19-0008254 - Associação dos Empregados Ativos e Aposentados - 298548000160 - Marilza Aparecida Dardis - Fundamentada Não Atendida; 35-002.001.19-0008258 - Banco Bmg S.a. - 61186680000174 - Luiz Antonio de Lima - Fundamentada Não Atendida; 35-002.001.19-0008258 - Help Loja de Créditos - 7677411003857 - Luiz Antonio de Lima - Fundamentada Não Atendida; 35-002.001.19-0008278 - Edestinos.com.br Agencia de Viagens e Turismo Ltda - 13419034000167 - Marisa Aparecida de Moraes Oliveira Caldas - Fundamentada Não Atendida; 35-002.001.19-0008280 - Associação dos Empregados Ativos e Aposentados - 298548000160 - Jose Garcia da Silva Pereira - Fundamentada Não Atendida; 35-002.001.19-0008281 - Midway S/a Crédito Financiamento e Investimento - 9464032000112 - Rosa Maria Pinheiro Machado - Fundamentada Atendida; 35-002.001.19-0008283 - Umaflex - - Rose Neide Sousa Teixeira - Não Fundamentada/Encerrada; 35-002.001.19-0008295 - Fca Fiat Chrysler Automóveis Brasil Ltda - 16701716003686 - Andrea Seixas - Não Fundamentada/Encerrada; 35-002.001.19-0008295 - Acumuladores Moura S/a - 9811654000170 - Andrea Seixas - Não Fundamentada/Encerrada; 35-002.001.19-0008296 - Grupo Royal Assessoria e Treinamento - 33423097000102 - Lucidalva Fernandes Lima - Fundamentada Não Atendida; 35-002.001.19-0008304 - Banco Santander (brasil) S/a - 90400888000142 - Marcos Alexandre de Carvalho - Não Fundamentada/Encerrada; 35-002.001.19-0008308 - Banco Bradesco S/a - 60746948000112 - Getulio Akira Nishikawa Tanaka - Fundamentada Atendida; 35-002.001.19-0008308 - Claro S/a - 40432544000147 - Getulio Akira Nishikawa Tanaka - Fundamentada Atendida; 35-002.001.19-0008316 - Sky Brasil Serviços Ltda - 72820822000120 - Paulo de Oliveira - Fundamentada Atendida; 35-002.001.19-0008322 - Cartão de Todos de Jundiaí Ltda - Me - 10894538000140 - Adriano Geraldo - Fundamentada Atendida; 35-002.001.19-0008323 - Tim Celular S/a - 4206050000180 - Jorgina Soares de Oliveira - Fundamentada Atendida; 35-002.001.19-0008324 - Evolutime Comercio de Livros e Cursos Ltda - 20112517000180 - Cleide Maria de Lima - Fundamentada Atendida; 35-002.001.19-0008326 - Magazine Luiza S/a - 47960950057239 - Adriana Vaneila Marques de Carvalho - Não Fundamentada/Encerrada; 35-002.001.19-0008326 - Mvx Comércio Eletronico Ltda - 8215490000155 - Adriana Vaneila Marques de Carvalho - Não Fundamentada/Encerrada; 35-

002.001.19-0008329 - Companhia de Gas de Sao Paulo Comgas - 61856571000117 - João Pedro de Faria - Fundamentada Não Atendida; 35-002.001.19-0008336 - Goodyear do Brasil Produtos de Borracha Ltda - 60500246000154 - Francisco Laudenir Marassato do Amaral - Fundamentada Não Atendida; 35-002.001.19-0008351 - Tim Celular S/a - 4206050000180 - Joao Daniel Migliorini - Fundamentada Atendida; 35-002.001.19-0008356 - Cred-system Adm. de Cartões de Crédito Ltda - 4670195000138 - Eunice Marques de Oliveira Silva - Não Fundamentada/Encerrada; 35-002.001.19-0008361 - Lorenzetti S.a - - Livia Aparecida Trindade de Aguiar - Fundamentada Não Atendida; 35-002.001.19-0008365 - Blue Group Participaçoes e Com. Elet. Ltda - 20857131000105 - Adriano Francisco Andre - Fundamentada Atendida; 35-002.001.19-0008370 - Mursa Moveis - 29536995000191 - Fernanda Curcio Bezerra - Fundamentada Atendida; 35-002.001.19-0008376 - Center Frio - - Maria Aparecida Guido - Não Fundamentada/Encerrada; 35-002.001.19-0008386 - Banco Bradescard S/a - 4184779000101 - Edson de Oliveira - Fundamentada Atendida; 35-002.001.19-0008395 - Tvlx Viagens e Turismo S/a - 12337454000131 - Francisco Jhonitas Alves Barroso - Fundamentada Atendida; 35-002.001.19-0008395 - Latam Airlines Group S.a - 33937681000178 - Francisco Jhonitas Alves Barroso - Fundamentada Não Atendida; 35-002.001.19-0008402 - Via Varejo S/a - 33041260065290 - Leticia Vieira Fecco - Fundamentada Não Atendida; 35-002.001.19-0008423 - Tim Celular S/a - 4206050000180 - Paulo de Oliveira Neto - Não Fundamentada/Encerrada; 35-002.001.19-0008424 - Banco Csf S/a - 8357240000150 - Lourdes de Fatima Penteado - Fundamentada Não Atendida; 35-002.001.19-0008424 - Cardif do Brasil Vida e Previdência S/a - 3546261000108 - Lourdes de Fatima Penteado - Fundamentada Não Atendida; 35-002.001.19-0008430 - Red Soluções - - Durval Simoes Junior - Não Fundamentada/Encerrada; 35-002.001.19-0008437 - Telefonica Brasil S/a - 2558157000162 - Vb Conveniencia Ltda Me - Fundamentada Não Atendida; 35-002.001.19-0008449 - Telefonica Brasil S/a - 2558157000162 - Martin & Assis Corretora de Seguros Ltda - Fundamentada Não Atendida; 35-002.001.19-0008461 - Bradesco Capitalização S.a - 33010851000174 - Antonio Carlos Pottes - Fundamentada Atendida; 35-002.001.19-0008472 - Aymore Credito Financiamento e Investimento S/a - 7707650000110 - Elaine Alves Leonso - Não Fundamentada/Encerrada; 35-002.001.19-0008472 - Banco Santander (brasil) S/a - 90400888000142 - Elaine Alves Leonso - Não Fundamentada/Encerrada; 35-002.001.19-0008481 - Tim Celular S/a - 4206050000180 - Jose Anildo Luiz - Fundamentada Atendida; 35-002.001.19-0008492 - Mundial Móveis - - Maria Betania da Silva - Fundamentada Não Atendida; 35-002.001.19-0008510 - Multimarcas Administradora de Consorcios Ltda - 4124922000161 - Everson Roberto da Silva - Fundamentada Não Atendida; 35-002.001.19-0008510 - Multimarcas Consórcios Master São Paulo - - Everson Roberto da Silva - Fundamentada Não Atendida; 35-002.001.19-0008514 - Whirlpool S/a - 59105999000186 - Elidio Piperno - Fundamentada Atendida; 35-002.001.19-0008530 - Inovar Magazine Eireli - 17292698002617 - Luzia da Silva Ferracini - Fundamentada Não Atendida; 35-002.001.19-0008533 - Tim Magazine - - Edinaldo Agostinho Businaro - Fundamentada Não Atendida; 35-002.001.19-0008537 - Sabemi Seguradora S/a - 87163234000138 - João Gualberto Ferraz Rodrigues - Fundamentada Não Atendida; 35-002.001.19-0008542 - Central Nacional dos Aposentados e Pensionistas do - 7164985000130 - Edevar Maran - Fundamentada Não Atendida; 35-002.001.19-0008550 - Rizzi de Paula Cursos de Informática Idiomas Ltd - 18835567000143 - Josinete Alves Silva - Fundamentada Não Atendida; 35-002.001.19-0008552 - Magazine Luiza S/a - 47960950057239 - Waldyr Nalin - Fundamentada Atendida; 35-002.001.19-0008552 - Luizacred Sa Soc de Cred, Finan e Investimento - 2206577000180 - Waldyr Nalin - Fundamentada Atendida; 35-002.001.19-0008580 - Companhia Piratininga de Força e Luz - 4172213000151 - Manoel Eloy de Souza(óbito) - Não Fundamentada/Encerrada; 35-002.001.19-0008586 - Crefisa Sa Credito e Financiamento e Investimento - 60779196000196 - Sandra Maria da Silva Santos - Fundamentada Atendida; 35-002.001.19-0008596 - Via Varejo S/a - 33041260065290 - Benedito Pereira Lima (óbito) - Fundamentada Não Atendida; 35-002.001.19-0008599 - Zurich Minas Brasil Seguros S/a - 17197385000121 - Benedito Pereira Lima (óbito) - Fundamentada Atendida; 35-002.001.19-0008610 - Eae Comercio Varejista de Prod. e Cosméticos Imp. - 31658592000167 - Elenir Escudero - Fundamentada Não Atendida; 35-002.001.19-0008613 - Magazine Luiza S/a - 47960950057239 - Alberto Francs Hanai - Fundamentada Não Atendida; 35-002.001.19-0008615 - Jundiaí Comércio de Livros e Informática Ltda - 15219764000140 - Rosimeres da Silva Ricardo Gonçalves - Fundamentada Atendida; 35-002.001.19-0008624 - Telefonica Brasil S/a - 2558157000162 - Maria Alice Assaf Danon - Fundamentada Não Atendida; 35-002.001.19-0008634 - Marcos Alexandre Maia - Me - 30352000190 - Fatima Aparecida Faria Siqueira - Não Fundamentada/Encerrada; 35-002.001.19-0008640 - Eggs Solucoes Imobiliarias Ltda - 15210096000190 - Angela Maria Pinto Cecchini - Fundamentada Não Atendida; 35-002.001.19-0008665 - Retifica Olivio Moro - 13508587000196 - Wilson Aparecido de Jesus - Fundamentada Atendida; 35-002.001.19-0008671 - Banco Bradesco S/a - 60746948000112 - Dorival de Andrade - Não Fundamentada/Encerrada; 35-002.001.19-0008671 - Banco Mercantil do Brasil S/a - 17184037000110 - Dorival de Andrade - Fundamentada Não Atendida; 35-002.001.19-0008676 - Rizzi de Paula Cursos de Informática Idiomas Ltd - 18835567000143 - Kelly Ribeiro Souza Rocha - Fundamentada Não Atendida; 35-002.001.19-0008680 - Speedcell Celulares - 5983237000153 - Alexsandra Queiroz Fernandes - Não Fundamentada/Encerrada; 35-002.001.19-0008682 - Vencedor Atacadista - - Jose Carlos Campione - Fundamentada Atendida; 35-002.001.19-0008684 - Blue Group Participaçoes e Com. Elet. Ltda - 20857131000105 - Claudia Rosana Mathias - Fundamentada Atendida; 35-002.001.19-0008715 - Azul Linhas Aereas Brasileiras S/a - 9296295000160 - Jonathan da Silveira Souza - Fundamentada Atendida; 35-002.001.19-0008715 - Mm Turismo & Viagens S.a - 16988607000161 - Jonathan da Silveira Souza - Fundamentada Atendida; 35-002.001.19-0008735 - Engelux Construtora Ltda - - Luciana Cassia Viana Leandro - Fundamentada Não Atendida; 35-002.001.19-0008742 - Claro S/a - 40432544000147 - Rita de Cassia Felix - Não Fundamentada/Encerrada; 35-002.001.19-0008748 - Inovar Magazine Eireli - 17292698002617 - Manuel Aviles Montez - Fundamentada Não Atendida; 35-002.001.19-0008773 - C&a Modas Ltda (cas-210) - 45242914001179 - Josefina Maria Silva de Castro - Fundamentada Não Atendida; 35-002.001.19-0008782 - Telefonica Brasil S/a - 2558157000162 - Robson Goes Dini - Fundamentada Não Atendida; 35-002.001.19-0008783 - Banco Bmg S.a. - 61186680000174 - Osmarina Baptista - Fundamentada Não Atendida; 35-002.001.19-0008800 - Banco Bradesco Cartões S/a - 59438325000101 - Everton da Silva Mó - Não Fundamentada/Encerrada; 35-002.001.19-0008809 - Banco Itaucard S/a - 17192451000170 - Terezinha Teixeira da Silva - Fundamentada Não Atendida; 35-002.001.19-0008819 - Companhia Piratininga de Força e Luz - 4172213000151 - Maria Rita Paz - Fundamentada Atendida; 35-002.001.19-0008837 - Via Varejo S/a - 33041260065290 - Luis Henrique Marinho - Fundamentada Atendida; 35-002.001.19-0008839 - Via Varejo S/a - 33041260065290 - Francisco Roberto Ribeiro dos Santos - Fundamentada Atendida; 35-002.001.19-0008851 - Zurich Minas Brasil Seguros S/a - 17197385000121 - Maria Isabel de Souza Finati - Fundamentada Atendida; 35-002.001.19-0008853 - Pombonet Telecomunicações e Informática Ltda-me - 12983319000163 - Eva de Abreu Pereira - Fundamentada Atendida; 35-002.001.19-0008867 - Cred-system Adm. de Cartões de Crédito Ltda - 4670195000138 - Adriana Gamas Lima - Fundamentada Atendida; 35-002.001.19-0008868 - Itaú Unibanco S/a - 60701190000104 - Maria dos Santos Santana - Fundamentada Não Atendida;
35-002.001.19-0008884 - Dsk Comercio de Colchoes e Producoes Cinematografi - 21525243000113 - Maria Angelina Manzatto Silva - Fundamentada Atendida; 35-002.001.19-0008908 - B2w Companhia Global do Varejo - 776574000156 - Beatriz de Souza Costa - Fundamentada Atendida; 35-002.001.19-0008913 - Consigaz Distribuidora de Gas Ltda - 1597589000209 - Maria Auxiliadora dos Santos - Não Fundamentada/Encerrada; 35-002.001.19-0008914 - Samir Gustavo Bezerra 29785415805 - 32766590000154 - Karen Regina Machado - Fundamentada Atendida; 35-002.001.19-0008916 - Tim Celular S/a - 4206050000180 - Moacir Lopes Silvério - Fundamentada Atendida; 35-002.001.19-0008919 - Banco Bradescard S/a - 4184779000101 - Claudia Aparecida Tramontina - Fundamentada Atendida; 35-002.001.19-0008927 - Anhanguera Educacional Ltda - 5808792000149 - Maite Pavani dos Passos - Fundamentada Não Atendida; 35-002.001.19-0008930 - Notre Dame Intermedica Saude S.a. - 44649812000138 - João Ribeiro de Souza - Fundamentada Não Atendida; 35-002.001.19-0008930 - Oliano e Silveira Saúde e Vida S/s Ltda - Epp - 8329853000183 - João Ribeiro de Souza - Não Fundamentada/Encerrada; 35-002.001.19-0008933 - Luizacred Sa Soc de Cred, Finan e Investimento - 2206577000180 - Pedro Alexandrino Lupinacci - Fundamentada Não Atendida; 35-002.001.19-0008937 - Telefonica Brasil S/a - 2558157000162 - Lourdes Cecilia Caum Baialuna(óbito) - Fundamentada Não Atendida; 35-002.001.19-0008950 - Jundiaí Comércio de Livros e Informática Ltda - 15219764000140 - Solange Campos Soares Cucato - Fundamentada Atendida; 35-002.001.19-0008955 - Jadlog Logistica S.a - 4884082000135 - Ornan Antonio Martins Junior - Fundamentada Não Atendida; 35-002.001.19-0008959 - Banco Mercantil do Brasil S/a - 17184037000110 - Fatima Zacarias da Silva - Fundamentada Atendida; 35-002.001.19-0008965 - Via Varejo S/a - 33041260065290 - Maria Angelica Basseto Vechiatto - Fundamentada Não Atendida; 35-002.001.19-0008968 - Anhanguera Educacional Ltda - 5808792000149 - Jussara Belo do Amaral - Fundamentada Não Atendida; 35-002.001.19-0008974 - Banco Bmg S.a. - 61186680000174 - Nadia Regina da Silva - Fundamentada Atendida; 35-002.001.19-0008975 - Polimport Comércio e Exportação Ltda - 436042004752 - Carlos Alexandre de Godoy

- Não Fundamentada/Encerrada; 35-002.001.19-0008981 - Latam Airlines Group S.a - 33937681000178 - Anderson Nogueira Borges - Fundamentada Não Atendida; 35-002.001.19-0008988 - Flex Comércio de Peças e Acessórios Ldta - 9241532000195 - Paulo Ferreira da Silva - Fundamentada Não Atendida; 35-002.001.19-0008989 - Claro S/a - 40432544000147 - Marcos de Almeida Damaceno - Fundamentada Atendida; 35-002.001.19-0008992 - Caixa Econômica Federal - Cef - 360305000104 - Wilson Antonio da Camara - Fundamentada Atendida; 35-002.001.19-0008996 - Ativos S.a Companhia Securizadora de Créditos Fina - 5437257000129 - Kelly Cristina Condine Bueno - Fundamentada Atendida; 35-002.001.19-0009003 - Comercial Zena Móveis Sociedade Ltda - 10480029000252 - Vanessa Bomfim da Silva - Fundamentada Atendida; 35-002.001.19-0009003 - Banco Losango S.a. - Banco Multiplo - 33254319000100 - Vanessa Bomfim da Silva - Fundamentada Atendida; 35-002.001.19-0009021 - Mm Turismo & Viagens S.a - 16988607000161 - Jefferson Afonso Prado - Não Fundamentada/Encerrada; 35-002.001.19-0009026 - Parias Club Hospedagem e Turismo Ltda - Me - 1573406000126 - Valeria de Oliveira Sntos - Fundamentada Não Atendida; 35-002.001.19-0009036 - Bradesco Vida e Previdencia S/a -51990695000137 - Maria de Fátima Bonafé - Fundamentada Atendida; 35-002.001.19-0009047 - Banco Bradesco S/a - 60746948000112 - Cassio Baldoino dos Santos - Fundamentada Não Atendida; 35-002.001.19-0009047 - Grupo Mrs Servicos Empresariais Eireli - 13282814000108 - Cassio Baldoino dos Santos - Fundamentada Não Atendida; 35-002.001.19-0009048 - Banco do Brasil S/a - 191 - Roberto Alves Pinto Siqueira - Fundamentada Não Atendida; 35-002.001.19-0009057 - Banco Bmg S.a. - 61186680000174 - Teotonio Gilberto Palmerin - Não Fundamentada/Encerrada; 35-002.001.19-0009059 - Campos Automóveis Eirele - 29570225000165 - Silvana de Fatima Monqueiro Nascimento - Fundamentada Não Atendida; 35-002.001.19-0009066 - Bradesco Vida e Previdencia S/a - 51990695000137 - Jamel Omar Taha - Fundamentada Não Atendida; 35-002.001.19-0009079 - G8 Com de Colchoes Eirelli - 21489725000165 - José Correia da Silva - Fundamentada Não Atendida; 35-002.001.19-0009082 - Inovar Magazine Eireli - 17292698000169 - Erivaldo Gonçalves de Lima - Fundamentada Não Atendida; 35-002.001.19-0009084 - Brasil Card Admin. de Cartao de Credito Ltda - 3130170000189 - Antonia Maria da Conceição - Fundamentada Atendida; 35-002.001.19-0009119 - Caixa Econômica Federal - Cef - 360305000104 - Joao Claudio dos Anjos Rodrigues - Fundamentada Não Atendida; 35-002.001.19-0009119 - Caixa Seguradora S/a - 34020354000110 - Joao Claudio dos Anjos Rodrigues - Fundamentada Não Atendida; 35-002.001.19-0009133 - Dae S/a Água e Esgoto - 3582243000173 - Creuza Rosa de Santana Santos - Fundamentada Atendida; 35-002.001.19-0009146 - Banco Daycoval S/a - 62232889000190 - Jose Benedito da Silva - Fundamentada Atendida; 35-002.001.19-0009166 - Banco Santander (brasil) S/a - 90400888000142 - Leticia Pansutti - Fundamentada Não Atendida; 35-002.001.19-0009218 - Telefonica Brasil S/a - 2558157000162 - Antonio Manzan Roncolato - Fundamentada Atendida; 35-002.001.19-0009235 - Rio das Flores Desenvolvimento Imobiliário Ltda - 20486982000180 - Karina Costa Cavalcante Batista - Fundamentada Não Atendida; 35-002.001.19-0009250 - Companhia de Seguros Previdencia do Sul - 92751213000173 - Aldo Jose da Silva - Fundamentada Atendida; 35-002.001.19-0009266 - Zurich Minas Brasil Seguros S/a - 17197385000121 - Cristina Grande Nunes - Fundamentada Não Atendida; 35-002.001.19-0009294 - Sky Brasil Serviços Ltda - 72820822000120 - Érika da Silva Barros - Não Fundamentada/Encerrada; 35-002.001.19-0009315 - Banco Bradesco Cartões S/a - 59438325000101 - Vivian Cella Machado - Fundamentada Não Atendida; 35-002.001.19-0009315 - Douglas da Silva Oliveira - 24262832000144 - Vivian Cella Machado - Fundamentada Não Atendida; 35-002.001.19-0009327 - Nextel Telecomunicações Ltda - 66970229000167 - Jose Rubens Amancio - Fundamentada Atendida; 35-002.001.19-0009391 - Telefonica Brasil S/a - 2558157000162 - Verissimo Pereira de Souza - Fundamentada Não Atendida; 35-002.001.19-0009416 - Jundiaí Comércio de Livros e Informática Ltda - 15219764000140 - Circe Aparecido Maciel - Fundamentada Atendida; 35-002.001.19-0009432 - Cnova Comercio Eletronico S.a. - 7170938000107 - Adriele dos Santos Miranda - Não Fundamentada/Encerrada; 35-002.001.19-0009455 - Dae S/a Água e Esgoto - 3582243000173 - Sergio Luiz de Camargo - Fundamentada Não Atendida; 35-002.001.19-0009481 - Caixa Econômica Federal - Cef - 360305000104 - Vera Aparecida da Conceição Ruiz - Fundamentada Não Atendida; 35-002.001.19-0009511 - Banco Bradesco S/a - 60746948000112 - Maria do Carmo Magno dos Santos - Fundamentada Não Atendida; 35-002.001.19-0009521 - Companhia de Gas de Sao Paulo Comgas - 61856571000117 - Anoel Correa da Silva - Fundamentada Não Atendida; 35-002.001.19-0009534 - Banco Bradescard S/a - 4184779000101 - Norma Regina Fiche Gonçalves - Fundamentada Não Atendida; 35-002.001.19-0009536 - Companhia Piratininga de Força e Luz - 4172213000151 - Lourinaldo Pergentino Nicolau - Fundamentada Não Atendida; 35-002.001.19-0009563 - Sky Brasil Serviços Ltda - 72820822000120 - Valdenita Cardozo Nascimento - Fundamentada Não Atendida; 35-002.001.19-0009563 - Banco Santander (brasil) S/a - 90400888000142 - Valdenita Cardozo Nascimento - Fundamentada Não Atendida;
35-002.001.19-0009746 - Claro S/a - 40432544000147 - Fabio Jose Bossato - Fundamentada Atendida; 35-002.001.19-0009770 - Claro S/a - 40432544000147 - Anna Luiza dos Santos Bucci - Fundamentada Atendida; 35-002.001.19-0009774 - Claro S/a - 40432544000147 - Adilson Cavalini - Fundamentada Atendida; 35-002.001.19-0009777 - Telefonica Brasil S/a - 2558157000162 - Adilson Cavalini - Fundamentada Não Atendida; 35-002.001.19-0009812 - Banco Pan S.a. - 59285411000113 - Jose Aparecido de Lima - Fundamentada Não Atendida; 35-002.001.19-0009840 - Central Nacional dos Aposentados e Pensionistas do - 7164985000130 - Osmarina Baptista - Não Fundamentada/Encerrada; 35-002.001.19-0009867 - Tim Celular S/a - 4206050000180 - Carlos Eduardo Fernandes - Fundamentada Não Atendida; 35-002.001.19-0009947 - Claro S/a - 40432544000147 - Nancy Dias - Fundamentada Atendida; 35-002.001.19-0009973 - Companhia Piratininga de Força e Luz - 4172213000151 - Josias Jeronimo dos Santos - Fundamentada Atendida; 35-002.001.19-0009989 - Inovar Magazine Eireli - 17292698002617 - Rafael da Silva Ferreira - Fundamentada Atendida; 35-002.001.19-0010026 - Vagner V. da Silva Eletrodomesticos - Me - 4844410000170 - Solange Aparecida Caldeira Alves - Não Fundamentada/Encerrada; 35-002.001.19-0010042 - Anhanguera Educacional Ltda - 5808792000149 - Fernando Henrique Pereira do Nascimento - Fundamentada Não Atendida; 35-002.001.19-0010274 - Telefonica Brasil S/a - 2558157000162 - Adanir Aparecida Bastazini Cancian - Fundamentada Não Atendida; 35-002.001.19-0010886 - Whirlpool S/a - 59105999000186 - Luciana Bicalho Alves de Souza - Fundamentada Atendida; 35-002.003.18-0003627 - Sky Brasil Serviços Ltda - 72820822000120 - Eliseu Rodrigues de Souza - Fundamentada Não Atendida; 35-002.003.18-0004943 - Sky Brasil Serviços Ltda - 72820822000120 - Salvador Santana Cardoso - Fundamentada Não Atendida; 35-002.003.18-0010453 - Sky Brasil Serviços Ltda - 72820822000120 - Giovana Elaine de Oliveira - Fundamentada Não Atendida; 35-002.003.18-0011432 - Telefonica Brasil S/a - 2558157000162 - Marisa Cristina Lopes Cardoso Mineiro - Não Fundamentada/Encerrada; 35-002.003.18-0013789 - Carrefour Comércio e Indústria Ltda - 45543915059232 - Edinaldo Agostinho Businaro - Fundamentada Não Atendida; 35-002.003.18-0013896 - Tim Celular S/a - 4206050000180 - Antonio Carlos Paixão - Fundamentada Atendida; 35-002.003.18-0013915 - Três Comércio de Publicações Ltda. - 597491000280 - Elcio Caetano Pereira - Fundamentada Não Atendida; 35-002.003.18-0014084 - Mercadão dos Óculos Lj1 Ltda Epp - 18685168000143 - Indiara da Silva Pereira - Fundamentada Atendida; 35-002.003.18-0015251 - Mapfre Seguros Gerais S/a - 61074175000138 - Marilene do Carmo Oliveira Santos - Não Fundamentada/Encerrada; 35-002.003.18-0015276 - Administradora de Cartao de Credito Palma Ltda - 12834724000110 - Maria Izilda Hollinger - Fundamentada Não Atendida; 35-002.003.18-0015371 - Oi Movel S/a - 5423963000111 - Tiara Almeida Barros - Fundamentada Atendida; 35-002.003.18-0015404 - Romanay - - Sueli Aparecida Boarroli - Fundamentada Não Atendida; 35-002.003.18-0015553 - Oi Movel S/a - 5423963000111 - Lourdes Nunes de Andrade - Fundamentada Atendida; 35-002.003.18-0015598 - Claro S/a - 40432544083506 - Mauro Vitturi - Fundamentada Atendida; 35-002.003.18-0015699 - Victor & Nery Comercio de Piscina Me - 8695383000171 - Ademir Antonio Pissoini - Fundamentada Atendida; 35-002.003.18-0015699 - Henrimar - Industria e Comercio Ltda - 58780602000199 - Ademir Antonio Pissoini - Fundamentada Atendida; 35-002.003.18-0015703 - Datacompany - - Ruth da Fonseca - Fundamentada Atendida; 35-002.003.18-0015782 - Marcelo Leandro Rabelo - Instalacoes Hidraulicas - 28134830000120 - Paulo Gilberto de Melo Schrank - Fundamentada Não Atendida; 35-002.003.18-0015839 - Caixa Econômica Federal - Cef - 360305000104 - Miguel Rosa dos Santos - Fundamentada Atendida; 35-002.003.18-0015839 - Ms Gestão de Negocios Ltda - 24010059000129 - Miguel Rosa dos Santos - Fundamentada Atendida; 35-002.003.18-0015846 - Três Comércio de Publicações Ltda. - 597491000280 - Jose Aparecido Martins dos Santos - Fundamentada Atendida; 35-002.003.18-0015896 - Michael Richard Ferreira Oliveira 36813919806 - 17862410000144 - Sheyla Barbosa Longo - Fundamentada Não Atendida; 35-002.003.18-0015974 - A.a.c. Comércio Varejista e Treinamentos Eireli Me - 25354918000160 - Luciene Amaral de Andrade Ribeiro - Fundamentada Atendida; 35-002.003.18-0016015 - Banco Itaucard S/a - 17192451000170 - Pasqual Chinelatto - Fundamentada Não Atendida; 35-002.003.18-0016015 - Via Varejo S/a - 33041260065290 - Pasqual Chinelatto - Fundamentada Não Atendida; 35-002.003.18-0016015 - Zurich Minas Brasil Seguros S/a - 17197385000121 - Pasqual Chinelatto - Fundamentada Não Atendida; 35-002.003.18-0016035 - Lauda Editora Consultorias e Comunicações Ltda - 73137838000103 - Marilene do Carmo Oliveira Santos - Fundamentada Não Atendida; 35-002.003.18-0016042 - Tim Celular S/a - 4206050000180 - Francisco de Souza Trindade - Fundamentada Não Atendida; 35-002.003.18-0016101 - Comercio de

NEGÓCIOS JURÍDICOS E CIDADANIA

Materiais Para Construcao Joli Ltda - 51769255000154 - Eliane Flavio Ferreira - Fundamentada Não Atendida; 35-002.003.18-0016104 - Claro S/a - 40432544083506 - Vicente Alves da Costa - Não Fundamentada/ Encerrada; 35-002.003.19-0000413 - Datacompany - 22643162000180 - Cristiane Aparecida Braz - Fundamentada Atendida; 35-002.003.19-0000418 - Superga Frei Caneca - 28665790000143 - Mariana Barreto Monteiro Nunes - Fundamentada Atendida; 35-002.003.19-0001606 - Samsung Eletrônica da Amazonia Ltda - 280273000722 - Daniel Fernando da Silva - Fundamentada Não Atendida; 35-002.003.19-0001683 - Sabemi Seguradora S/a - 87163234000138 - Zenilton Correia da Silva - Fundamentada Atendida; 35-002.003.19-0001687 - Banco Bradesco S/a - 60746948000112 - Zenilton Correia da Silva - Fundamentada Não Atendida; 35-002.003.19-0001885 - Moises Ribeiro Comunicação Visual Me - 3955976000106 - Enio Mesalira - Fundamentada Não Atendida; 35-002.003.19-0001977 - Novo Mundo Moveis e Utilidades Ltda - 1534080000128 - Marcelo Antonio da Fonseca - Fundamentada Atendida; 35-002.003.19-0001995 - Claro S/a - 40432544000147 - Mario Antonio Galvao - Fundamentada Não Atendida; 35-002.003.19-0001995 - Nextel Telecomunicações Ltda - 66970229000167 - Mario Antonio Galvao - Fundamentada Não Atendida; 35-002.003.19-0002093 - Texto Mestrado - - Alviney Lourenço Cautela Junior - Fundamentada Não Atendida; 35-002.003.19-0004163 - Banco Itaucard S/a - 17192451000170 - Maria José Escatambulo - Fundamentada Não Atendida; 35-002.003.19-0004166 - Jequiti Cosméticos - - Jose Carlos dos Santos - Fundamentada Não Atendida;

GESTÃO DE PESSOAS

EDITAL nº 443 DE 04 DE DEZEMBRO DE 2019

ROSEMARY AP. GHIRALDI SIMIONATO, Gestora Adjunta de Gestão de Pessoas, da Unidade de Gestão de Administração e Gestão de Pessoas, da Prefeitura do Município de Jundiaí, Estado de São Paulo, no uso de suas atribuições legais, conforme disposto na Lei Municipal nº. 5.641, de 06 de julho de 2001 e Lei Municipal nº 8763, de 03 de março de 2017---
---

CONSIDERANDO exigência do Egrégio Tribunal de Contas do Estado de São Paulo, através dos autos de nº. TC 26.733/026/04, relativo ao disposto no artigo 153, letra "e" e "m", da Instrução nº. 02/2002.

FAZ SABER que no mês de NOVEMBRO de 2019, foram concedidos os seguintes benefícios aos servidores abaixo nomeados:

Adicional p/ Tempo de Serviço (5%)

RONI DAVID RIBEIRO DA ROSA	ESTATUTÁRIO

Adicional p/ Tempo de Serviço (10%)

ALAN SILVESTRE	ESTATUTÁRIO
CAMILO JOSE DE SOUZA	ESTATUTÁRIO
FABIO PIZO MARTINS	ESTATUTÁRIO
FLORINDA OLIVEIRA BALEEIRO	ESTATUTÁRIO
JUCILEIDE BATISTA DOS SANTOS	ESTATUTÁRIO
LEIDE MARIA RODRIGUES DE S GASPAROTTO	ESTATUTÁRIO
MARCO ALESSANDRO TALLONI FERRARI	ESTATUTÁRIO
MAURICIO MOREIRA JUNIOR	ESTATUTÁRIO
SERGIO ANTONIO DOS SANTOS	ESTATUTÁRIO
SILVANA APARECIDA BURIL DE OLIVEIRA	ESTATUTÁRIO

Adicional p/ Tempo de Serviço (20%)

ADENILSON RIBEIRO DA SILVA	ESTATUTÁRIO
ALCIDES FLORENTIN	ESTATUTÁRIO
ALESSANDRO OSVALDO PIVI	ESTATUTÁRIO
APARECIDA MADALENA DA SILVA	ESTATUTÁRIO
CONCEICAO APARECIDA FANTATO	ESTATUTÁRIO
DEBORA APARECIDA MORA	ESTATUTÁRIO
EDMUNDO APARECIDO CANDIDO DE SOUZA	ESTATUTÁRIO
ELIANA ALVES DA FONSECA BARSI	ESTATUTÁRIO
JOSE ROBERTO FIRMINO	ESTATUTÁRIO
JOSE ROBERTO RODRIGUES	ESTATUTÁRIO
MARIA ISABEL BALMANTE	ESTATUTÁRIO
MARLI FONSECA	ESTATUTÁRIO
MAURI CARDOSO	ESTATUTÁRIO
OSMAR CID	ESTATUTÁRIO
PAULO ROBERTO SILVEIRA PUPO	ESTATUTÁRIO
PEDRO DA SILVA FREITAS	ESTATUTÁRIO
RINALDO VIEIRA SOUZA	ESTATUTÁRIO
RUBIA MARA CRISTINA DE OLIVEIRA	ESTATUTÁRIO
SONIA APARECIDA DA SILVA PACANARO	ESTATUTÁRIO
TEREZINHA BENEDITA DE MELO	ESTATUTÁRIO

GESTÃO DE PESSOAS

Adicional p/ Tempo de Serviço (25%)

KLEBER DA SILVEIRA FRANCO	ESTATUTÁRIO
ROSEMARY APARECIDA GONCALVES RAMOS	ESTATUTÁRIO

Adicional p/ Tempo de Serviço (30%)

ALEXANDRE APARECIDO RODRIGUES	ESTATUTÁRIO
ANTONIO CARLOS ROQUE	ESTATUTÁRIO
CASSIANO MARCO GALZONI	ESTATUTÁRIO
ELISABETE DA SILVA CIPRIANO	ESTATUTÁRIO
ERIVAN LIMA DA CRUZ	ESTATUTÁRIO
IONE CAMACHO CAIUBY	ESTATUTÁRIO
JOSE DIB JUNIOR	ESTATUTÁRIO
JOSUE FERNANDES DE OLIVEIRA	ESTATUTÁRIO
MILTON BRITO DA SILVA	ESTATUTÁRIO

Adicional p/ Tempo de Serviço (35%)

ELIETE ROSA RAIMUNDO LARRUBIA	CELETISTA
MARTA REGINA PAVAN SOLSI	CELETISTA

Sexta Parte

AGNALDO RAMON C. ARANHA	ESTATUTÁRIO	A PARTIR DE 01/11/2019
JOÃO BATISTA CYRINO	ESTATUTÁRIO	A PARTIR DE 11/10/2019
LEONEL MENEZES	ESTATUTÁRIO	A PARTIR DE 26/10/2019
MANOEL NETO CARDOSO	ESTATUTÁRIO	A PARTIR DE 19/10/2019
MARCOS ANTONIO MORGADO	ESTATUTÁRIO	A PARTIR DE 05/10/2019
MARIA DO PERPETUO SOCORRO G. AMORIM	ESTATUTÁRIO	A PARTIR DE 25/10/2019
MARIA ISABEL F. MACHADO FONSECA	ESTATUTÁRIO	A PARTIR DE 02/10/2019
ROMILDA MARIA DE M. RONCOLETTA	ESTATUTÁRIO	A PARTIR DE 27/10/2019
ROSANA MARIA MERIGHI	ESTATUTÁRIO	A PARTIR DE 01/10/2019

Para que não se alegue ignorância, faz baixar o presente Edital que será publicado na Imprensa Oficial do Município e afixado no local de costume.

ROSEMARY AP. GHIRALDI SIMIONATO
Gestora Adjunta de Gestão de Pessoas

Publicado na Imprensa Oficial do Município e registrado na Unidade de Gestão de Administração e Gestão de Pessoas do dia quatro de dezembro do ano de dois mil e dezenove.

DDS/DIVISÃO DE RECRUTAMENTO E SELEÇÃO

PORTARIA Nº 1541, DE 03 DE DEZEMBRO DE 2019.
Resolve tornar insubsistente a Portaria nº 1506, de 25 de novembro de 2019, que nomeou LARA MONTEIRO DE QUEIROZ RAVAZZI, para exercer o cargo de Médico Clínico Geral (UBS), junto a Unidade de Gestão Promoção da Saúde, sob o regime da Lei Complementar nº 499, de 22 de dezembro de 2010 - Estatuto dos Funcionários Públicos - e suas alterações, da Lei nº 7827, de 29 de março de 2012 - Plano de Cargos, Salários e Vencimentos, e conforme a sequência autorizadora nº 421/2019.

PORTARIA Nº 1542, DE 03 DE DEZEMBRO DE 2019.
Nomeia RENATA PIEFFER PEREIRA, para exercer o cargo de Enfermeiro UBS, junto a Unidade de Gestão de Promoção da Saúde, sob o regime da Lei Complementar nº 499, de 22 de dezembro de 2010 - Estatuto dos Funcionários Públicos - e suas alterações, da Lei nº 7827, de 29 de março de 2012 - Plano de Cargos, Salários e Vencimentos, e conforme a sequência autorizadora nº 302/2019.

DDS/DIVISÃO DE RECRUTAMENTO E SELEÇÃO

PORTARIA N. º 1547, DE 04 DE DEZEMBRO DE 2019.
Designa o servidor RENATO CARBOL COVESI, Engenheiro, para exercer em substituição a função de Chefe da Seção de Aprovação de Projetos de Edificações Particulares, junto à Unidade de Gestão de Planejamento Urbano e Meio Ambiente, atribuindo-lhe FC-2, durante o impedimento do titular SANDRO TERENCIANO, em gozo de férias-

prêmio, no período de 22 de janeiro de 2020 a 21 de fevereiro de 2020, com fundamento no art. 11, da Lei Complementar n° 499/2010.

PORTARIA N. º 1548, DE 04 DE DEZEMBRO DE 2019.
Designa o servidor LUCIANO STORANI, Assistente de Administração, para exercer em substituição a função de Chefe da Divisão de Administração de Materiais, junto à Unidade de Gestão de Administração e Gestão de Pessoas, atribuindo-lhe FC-1, durante o impedimento da titular ANA CLAUDIA GAINO LIGIERI, em gozo de férias-prêmio, no período de 02 de janeiro de 2020 a 01 de fevereiro de 2020, com fundamento no art. 11, da Lei Complementar n° 499/2010.

PORTARIA N. º 1549, DE 04 DE DEZEMBRO DE 2019.
Designa o servidor LEANDRO EDILSON DE OLIVEIRA, Assistente de Administração, para exercer em substituição a função de Chefe da Seção de Atendimento do Ensino Fundamental, junto à Unidade de Gestão de Educação, atribuindo-lhe FC-2, durante o impedimento da titular LILIAN CRISTINA GONCALVES CONRADO, em gozo de férias regulamentares, no período de 20 de janeiro de 2020 a 08 de fevereiro de 2020, com fundamento no art. 11, da Lei Complementar n° 499/2010.

PORTARIA N. º 1550, DE 04 DE DEZEMBRO DE 2019.
Designa a servidora DANIELA COLAGROSSI, Engenheiro, para exercer em substituição a função de Chefe de Divisão, junto à Unidade de Gestão de Planejamento Urbano e Meio Ambiente, atribuindo-lhe FC-1, durante o impedimento da titular ALISSANDRA BERNARDINI DE OLIVEIRA, nos períodos de 16 de janeiro de 2020 a 15 de fevereiro de 2020 - férias-prêmio e de 17 de fevereiro de 2020 a 07 de março de 2020 - férias regulamentares, com fundamento no art. 11, da Lei Complementar n° 499/2010.

PORTARIA N. º 1551, DE 04 DE DEZEMBRO DE 2019.
Designa o servidor MAURICIO CARNEIRO PARIZI, Agente de Serviços Operacionais, para exercer em substituição a função de Chefe da Seção de Controle e Abastecimento de Combustível, junto à Unidade de Gestão de Administração e Gestão de Pessoas, atribuindo-lhe FC-2, durante o impedimento do titular VALDIR BARSI, em gozo de férias-prêmio, no período de 13 de janeiro de 2020 a 12 de fevereiro de 2020, com fundamento no art. 11, da Lei Complementar n° 499/2010.

PORTARIA Nº 1552, DE 04 DE DEZEMBRO DE 2019.
Resolve conceder à servidora THAIS ARANTES FUZISSAKI, Agente de Desenvolvimento Infantil, pertencente ao quadro de pessoal estatutário, licença para tratamento de saúde de pessoa da família, pelo período de 04 (quatro) dias, retroagindo seus efeitos a 25 de novembro de 2019.

PORTARIA Nº 1553, DE 04 DE DEZEMBRO DE 2019.
Resolve conceder à servidora ALINE GRAZIELA FERNANDES PORFIRIO, Agente de Desenvolvimento Infantil, pertencente ao quadro de pessoal estatutário, licença para tratamento de saúde de pessoa da família, pelo período de 04 (quatro) dias, retroagindo seus efeitos a 19 de novembro de 2019.

PORTARIA Nº 1554, DE 04 DE DEZEMBRO DE 2019.
Resolve conceder à servidora MARIA INES MORO, Cozinheira, pertencente ao quadro de pessoal estatutário, licença para tratamento de saúde de pessoa da família, pelo período de 04 (quatro) dias, retroagindo seus efeitos a 19 de novembro de 2019.

PORTARIA Nº 1555, DE 04 DE DEZEMBRO DE 2019.
Desliga, a pedido, a servidora ROSANGELA APARECIDA PELEGRINO, do cargo de Atendente de Enfermagem, pertencente ao quadro de pessoal celetista, a partir de 16 de dezembro de 2019.

PORTARIA N. º 1556, DE 04 DE DEZEMBRO DE 2019.
Designa a servidora HELOISE MENEGHEL MELQUIADES, Procurador do Município, para exercer em substituição ao cargo de Diretor do Departamento de Consultoria Jurídica, símbolo "DAC 3", em comissão, junto à Unidade de Gestão de Negócios Jurídicos e Cidadania, durante o impedimento da titular ANA LUCIA MONZEM, em gozo de férias regulamentares, no período 13 de janeiro de 2020 a 01 de fevereiro de 2020, com fundamento no art. 11, da Lei Complementar n° 499/2010.

PORTARIA N. º 1557, DE 04 DE DEZEMBRO DE 2019.
Designa o servidor FELIPE AUGUSTO SEGANTINI BONANÇA, Educador Esportivo, para exercer em substituição ao cargo de Diretor do Departamento de Esporte Educacional e Participação, símbolo "DAC 3", em comissão, junto à Unidade de Gestão de Esporte e Lazer, durante o impedimento da titular MARCIA PAVAN GUILHERME, em gozo de férias regulamentares, no período 13 de janeiro de 2020 a 22 de janeiro de 2020, com fundamento no art. 11, da Lei Complementar n° 499/2010, suspendendo especialmente a Portaria n° 180, de 07 de fevereiro de 2017, no que couber.

PORTARIA N. º 1558, DE 04 DE DEZEMBRO DE 2019.
Designa o servidor EDUARDO RIBEIRO PAGLIARDE, Procurador do Município, para exercer em substituição ao cargo de Procurador do Município Chefe da Procuradoria e Consultoria Jurídica, símbolo "PMC", em comissão, junto à Unidade de Gestão de Negócios Jurídicos e Cidadania, durante o impedimento do titular MARCOS PEREIRA CASTRO, em gozo de férias regulamentares, no período 13 de janeiro de 2020 a 01 de fevereiro de 2020, com fundamento no art. 11, da Lei Complementar n° 499/2010.

PORTARIA N. º 1559, DE 04 DE DEZEMBRO DE 2019.
Designa a servidora CLAUDIA HELENA FUSO CAMARGO, Procurador do Município, para exercer em substituição ao cargo de Procurador do Município Chefe da Procuradoria Fiscal, símbolo "PMC", em comissão, junto à Unidade de Gestão de Negócios Jurídicos e Cidadania, durante o impedimento do titular RENATO BERNARDES CAMPOS, em gozo de férias regulamentares, no período 20 de janeiro de 2020 a 08 de fevereiro de 2020, com fundamento no art. 11, da Lei Complementar n° 499/2010, suspendendo especialmente a Portaria n° 634, de 27 de março de 2017.

PORTARIA N. º 1560, DE 04 DE DEZEMBRO DE 2019.
Designa o servidor ANDRE LISA BIASSI, Procurador do Município, para exercer em substituição a função de Chefe Adjunto de Procuradoria Fiscal, junto à Unidade de Gestão de Negócios Jurídicos e Cidadania, atribuindo-lhe FC-1, durante o impedimento da titular CLAUDIA HELENA FUSO CAMARGO, em substituição ao cargo de Procurador do Município Chefe da Procuradoria Fiscal, no período de 20 de janeiro de 2020 a 08 de fevereiro de 2020, com fundamento no art. 11, da Lei Complementar n° 499/2010.

PORTARIA N. º 1561, DE 05 DE DEZEMBRO DE 2019.
Resolve conceder à servidora DANILA FERNANDA MENEGUELLO BRAGATO, Assessor de Políticas Governamentais, símbolo DAC-4, em comissão, Licença Gestante, no período de 11 de novembro de 2019 a 24 de novembro de 2019.

PORTARIA N. º 1562, DE 05 DE DEZEMBRO DE 2019.
Resolve conceder à servidora GEISLA CAMILA DE ABREU LIMA, ocupante do cargo de Professor de Educação Básica I, pertencente ao quadro de pessoal estatutário, Licença Gestante, pelo período de 13 (treze) dias, de 04 de novembro de 2019 a 16 de novembro de 2019.

PORTARIA N. º 1563, DE 05 DE DEZEMBRO DE 2019.
Resolve conceder ao servidor LEOPOLDO TIAGO DE ALMEIDA E PONTES, Guarda Municipal, pertencente ao quadro de pessoal estatutário, 01 (um) mês de férias-prêmio, no período de 09 de dezembro de 2019 a 08 de janeiro de 2020, conforme consta no Processo n. º 11.922-8/2015.

PORTARIA N. º 1564, DE 05 DE DEZEMBRO DE 2019.
Resolve conceder ao servidor WALTER HUGO CARDOSO DE MORAIS BARBOSA, Guarda Municipal, pertencente ao quadro de pessoal estatutário, 01 (um) mês de férias-prêmio, no período de 13 de dezembro de 2019 a 12 de janeiro de 2020, conforme consta no Processo n. º 34.165-9/2019.

PORTARIA N. º 1565, DE 05 DE DEZEMBRO DE 2019.
Resolve conceder ao servidor BENEDITO DAURI MALOSTI, Engenheiro, pertencente ao quadro de pessoal estatutário, 01 (um) mês de férias-prêmio, no período de 16 de dezembro de 2019 a 15 de janeiro de 2020, conforme consta no Processo n. º 353-9/2015.

PORTARIA N. º 1566, DE 05 DE DEZEMBRO DE 2019.
Resolve alterar o período de gozo de férias-prêmio do servidor LUIS EDUARDO PEDIGONI BULISANI, constante na Portaria nº 1516, de 26 de novembro de 2019, conforme Processo n°27.624-0/2016.

Alterar de:

Início	**Término**
27/12/2019	26/01/2020

Alterar para:

Início	**Término**
03/01/2020	02/02/2020

PORTARIA N. º 1567, DE 05 DE DEZEMBRO DE 2019.
Resolve alterar o período de gozo de férias-prêmio da servidora JOZELENE DE CAMARGO RIBEIRO, constante na Portaria nº 1516, de 26 de novembro de 2019, conforme Processo n°35.643-8/2017.

GESTÃO DE PESSOAS

Alterar de:
Início **Término**
10/12/2019 09/01/2020

Alterar para:
Início **Término**
02/01/2020 01/02/2020

PORTARIA N. º 1568, DE 05 DE DEZEMBRO DE 2019.
Resolve autorizar a cessão da servidora JESSICA RODRIGUEZ SANTOS, ocupante do cargo de Assistente de Administração, pertencente ao quadro de pessoal estatutário, para prestar serviços junto à Fundação Casa da Cultura, nos termos do art. 51 da Lei Complementar n° 499, de 22 de dezembro de 2010, com ônus para o órgão cedente, a partir de 01 de janeiro de 2020, conforme consta no Processo n° 32.082-8/2019.

REPUBLICADO POR CONTER ALTERAÇÕES
PORTARIA N. º 1451, DE 18 DE NOVEMBRO DE 2019.
Designa a servidora RAQUEL CRISTINA NEVES MARIA NICOLA, Assistente de Administração, para exercer em substituição a função de Gerente, junto à Unidade de Gestão de Promoção da Saúde, atribuindo-lhe FC-2, durante o impedimento da titular SUELI CRISTINA MICHELETTI LOPES, em gozo de férias-prêmio, no período de 26 de dezembro de 2019 a 25 de janeiro de 2020, com fundamento no art. 11, da Lei Complementar n° 499/2010.

REPUBLICADO POR CONTER ALTERAÇÕES
PORTARIA N. º 1497, DE 25 DE NOVEMBRO DE 2019.
Designa a servidora LUCIANA FERREIRA DE QUEIROZ SELLIN, Assistente Social, para exercer em substituição a função de Chefe de Unidade, junto à Unidade de Gestão de Assistência e Desenvolvimento Social, atribuindo-lhe FC-3, durante o impedimento da titular SILVIA CASTAGNA, em gozo de férias regulamentares, no período de 26 de dezembro de 2019 a 14 de janeiro de 2020, com fundamento no art. 11, da Lei Complementar n° 499/2010.

RETIFICAÇÃO DA IMPRENSA OFICIAL

EDIÇÃO Nº 4645, DE 04 DE DEZEMBRO DE 2019.

PORTARIA N. º 1546, DE 03 DE DEZEMBRO DE 2019.

ONDE SE LÊ "... ocupante do cargo de Assistente de Administração..."

LEIA-SE "...ocupante do cargo de Agente Fazendário..."

DCS / DIVISÃO DE CARGOS E SALÁRIOS
PORTARIA N.º 1569, DE 05 DE DEZEMBRO DE 2019

ROSEMARY APARECIDA GHIRALDI SIMIONATO, Gestora Adjunta de Gestão de Pessoas, da Unidade de Gestão de Administração e Gestão de Pessoas, Prefeitura Municipal de Jundiaí, Estado de São Paulo, no uso de suas atribuições legais, conforme disposto na Lei Municipal nº 5.641, de 06 de julho de 2001 e Lei Municipal nº 8763, de 03 de março de 2017, face ao que consta no processo 22.271-9/2019----------
FAZ SABER, que adquirem estabilidade no Serviço Público Municipal, os servidores abaixo discriminados, tendo em vista a confirmação pela Comissão Especial de Avaliação de Estágio Probatório, nos termos do Artigo 41, § 4º da Constituição Federal, vigente c/c artigo 24 e 25, da Lei Complementar nº 499, de 22 de dezembro de 2010, alterada pela Lei Complementar nº 508, de 02 de dezembro de 2011 (Estatuto dos Funcionários Públicos).

Esta Portaria entra em vigor na data de sua publicação.

Código **Nome** **Vencimento**
2804301 JOSÉ JACOMO REBOUÇAS PIRES 01/08/2019

ROSEMARY APARECIDA GHIRALDI SIMIONATO
Gestora Adjunta de Gestão de Pessoas

Publicado na Imprensa Oficial do Município e registrada na Unidade de Gestão de Administração e Gestão de Pessoas, aos cinco dias do mês de dezembro de dois mil e dezenove.

EDITAL N.º 444, DE 05 DE DEZEMBRO DE 2019

ROSEMARY APARECIDA GHIRALDI SIMIONATO, Gestora Adjunta de Gestão de Pessoas, da Unidade de Gestão de Administração e Gestão de Pessoas, Prefeitura Municipal de Jundiaí, Estado de São Paulo, no uso de suas atribuições legais, conforme disposto na Lei Municipal nº 5.641, de 06 de julho de 2001 e Lei Municipal nº 8763, de 03 de março de 2017, face ao que consta no processo 22.271-9/2019----------
FAZ SABER, que conforme relatório elaborado pela Divisão de Cargos e Salários, os servidores abaixo nomeados foram considerados aptos à progressão, referente ao período de AGOSTO DE 2019, conforme dispõe o Decreto 24.344, de 12 de abril de 2013:

AGOSTO DE 2019
Código **Nome**
2804301 JOSÉ JACOMO REBOUÇAS PIRES

Para que não alegue ignorância, faz baixar o presente Edital que será publicado na Imprensa Oficial do Município e afixado no local de costume.

ROSEMARY APARECIDA GHIRALDI SIMIONATO
Gestora Adjunta de Gestão de Pessoas

Publicado na Imprensa Oficial do Município e registrada na Unidade de Gestão de Administração e Gestão de Pessoas, aos cinco dias do mês de dezembro de dois mil e dezenove.

GOVERNO E FINANÇAS

PORTARIA UGGF

JOSE ANTONIO PARIMOSCHI, Gestor da Unidade de Governo e Finanças da Prefeitura do Município de Jundiaí, Estado de São Paulo, no uso de suas atribuições legais,

NOMEIA os Srs. HERMES SINVAL PEDROSO, EDNÉIA CRISTIANE MARQUES CAUSS E MARCIO CESAR SANTIAGO, sob a presidência do primeiro, constituírem comissão destinada a efetuar a Tomada de Caixa na Tesouraria, referente à posição de 31 de dezembro de 2019 de todos os valores em moeda corrente, cheques, títulos de qualquer espécie e outros que estejam sob sua guarda, emitindo respectivo termo.

JOSE ANTONIO PARIMOSCHI
Gestor da Unidade de Governo e Finanças

IPREJUN

EDITAL N° 009 DE 04 DEZEMBRO DE 2019

JOÃO CARLOS FIGUEIREDO, Diretor-Presidente do Instituto de Previdência do Município de Jundiaí - IPREJUN, no uso de suas atribuições legais, especialmente as que lhe são conferidas pela Lei Municipal nº 5.894, de 12 de setembro de 2002 e suas alterações,

C O N C E D E progressão à servidora ANGIE APARECIDA DE ARAÚJO, Assistente de Administração, Grupo AAD 40h Nível I Grau I para Grupo AAD 40h Nível I Grau J do quadro de pessoal estatutário do IPREJUN nos termos da Lei Municipal nº 7.827/2012 e suas alterações do Ato Normativo nº 006, de 14 de julho de 2017 e dos elementos constantes do Processo Administrativo nº 15.270-1/2014 à partir de 01 de dezembro de 2019

Para que não se alegue ignorância, faz baixar o presente edital que será publicado na Imprensa Oficial do Município de Jundiaí e afixado no local de costume.

João Carlos Figueiredo
Diretor Presidente do IPREJUN

PORTARIA Nº 798 DE 02 DE DEZEMBRO DE 2019
Resolve interromper o Auxílio-Doença concedido a servidora IZA MARIA CORREA BOTTENE, Professora Assistente, pertencente ao quadro de pessoal estatutário da F.M.J., à partir de 13 de novembro de 2019, por motivo de falecimento.

PORTARIA Nº 800 DE 02 DE DEZEMBRO DE 2019
Resolve prorrogar o Auxílio-Doença concedido ao servidor EDENILSON TARISSIO, Agente de Serviços Operacionais, pertencente ao quadro de pessoal estatutário da P.M.J., por 13 (treze) dias, de 19/12/2019 a 31/12/2019, revogadas as disposições em contrário.

PORTARIA Nº 801 DE 03 DE DEZEMBRO DE 2019
Resolve conceder a servidora LUCIANA BALBINO DE B. GOMES, Professor de Educação Básica I, pertencente ao quadro de pessoal esta-

IPREJUN

tutário da P.M.J., Salário-Maternidade por 41 (quarenta e um) dias, de 21/11/2019 a 31/12/2019, revogadas as disposições em contrário.

PORTARIA Nº 802 DE 03 DE DEZEMBRO DE 2019
Resolve conceder a servidora FLAVIA REGINA RAMOS DE OLIVEIRA, Professor de Educação Básica I, pertencente ao quadro de pessoal estatutário da P.M.J., Salário-Maternidade por 56 (cinquenta e seis) dias, de 06/11/2019 a 31/12/2019, revogadas as disposições em contrário.

PORTARIA Nº 803 DE 03 DE DEZEMBRO DE 2019
Resolve conceder a servidora SIMONE DE FAVARI MENDES, Professor de Educação Básica I, pertencente ao quadro de pessoal estatutário da P.M.J., Auxílio-Doença por 43 (quarenta e três) dias, de 19/11/2019 a 31/12/2019, revogadas as disposições em contrário.

PORTARIA Nº 804 DE 03 DE DEZEMBRO DE 2019
Resolve prorrogar o Auxílio-Doença concedido a servidora SOLANGE APARECIDA DA SILVA, Técnico de Enfermagem, pertencente ao quadro de pessoal estatutário da P.M.J., por 30 (trinta) dias, de 02/12/2019 a 31/12/2019, revogadas as disposições em contrário.

João Carlos Figueiredo
Diretor Presidente

PORTARIA 805, DE 05 de DEZEMBRO DE 2019

JOÃO CARLOS FIGUEIREDO, Diretor-Presidente do Instituto de Previdência do Município de Jundiaí – IPREJUN, no uso de suas atribuições legais, especialmente as que lhe são conferidas pela Lei Municipal nº 5.894, de 12 de setembro de 2002 e suas alterações,----------

R E S O L V E:

Art. 1º INSTITUIR, de acordo com o §4º do artigo 51 da Lei nº 8.666/1993, COMISSÃO PERMANENTE DE LICITAÇÕES, para atuar nas modalidades Concorrência, Tomada de Preços e Convite, com a seguinte composição:

ANGIE A. DE ARAÚJO – Assistente de Administração-Presidente

OMAIR JOSÉ FEZZARDI – Analista de Planejamento, Gestão e Orçamento – Titular

AQUILA VIEIRA DOS SANTOS – Assistente de Administração- Titular

MARCOS PAULO FERREIRA REBELLO – Analista de Planejamento, Gestão e Orçamento – Suplente

SÉRGIO JOSÉ DA SILVA – Assistente de Administração – Suplente

VIVIAN CRISTINA BENITE CAMPOS – Assistente de Administração – Suplente

Art. 2º DESIGNAR, de acordo com as disposições da Lei nº 10.520/2002, do Decreto nº 3.555/2000, para exercerem as atribuições de Pregoeiros:

ANGIE A. DE ARAÚJO - Pregoeira

OMAIR JOSÉ FEZZARDI - Pregoeiro

Art. 3º DESIGNAR, de acordo com as disposições da Lei nº 10.520/2002, do Decreto nº 3.555/2000, para comporem a equipe de apoio:

DENISE DURÃES RODRIGUES – Analista de Planejamento, Gestão e Orçamento

AQUILA VIEIRA DOS SANTOS – Assistente de Administração

MARCOS PAULO FERREIRA REBELLO – Analista de Planejamento, Gestão e Orçamento

Art. 4º – Para cada pregão , o pregoeiro e equipe de apoio será designado por simples despacho do Diretor Presidente.

Art. 5º – Compete a Diretora do Departamento de Planejamento, Gestão e Finanças, organizar e acompanhar as licitações, dando o seu parecer para o respectivo julgamento, nos termos do Artigo 57, inciso XIV da Lei Municipal nº 5.894/2002.

Art. 6º Esta Portaria entra em vigor na data de sua publicação, revogando-se as disposições em contrário.

JOÃO CARLOS FIGUEIREDO
Diretor Presidente do IPREJUN

Publicada na Imprensa Oficial do Município e registrada no Instituto de Previdência do Município de Jundiai, aos seis dias do mês de dezembro de dois mil e dezenove.

CLAUDIA GEORGE MUSSELI CEZAR
Diretora do Departamento de Planejamento, Gestão e Finanças

RETIFICAÇÃO – IPREJUN

NA EDIÇÃO N° 4645 DE 04 DE DEZEMBRO DE 2019
NA PORTARIA N° 797, DE 29 DE NOVEMBRO DE 2019

Onde se lê: LUCIMAR MORAES DE LIMA

Leia-se: LUCIMAR MORAES LIMA

João Carlos Figueiredo
Diretor Presidente

CIJUN

COMPANHIA DE INFORMÁTICA DE JUNDIAÍ - CIJUN
CNPJ: 67.237.644/0001-79
DECISÃO DA PREGOEIRA

Modalidade: Pregão Presencial nº: 132/2019
Processo SEI: CIJ.01584/2019

Sr. Presidente,

Tratam-se de recursos e contrarrazões apresentados para o Pregão Presencial nº 132/2019, cujo objeto é a contratação de empresa especializada na prestação de serviços de administração, gerenciamento, emissão, distribuição e fornecimento de cartões magnéticos com chip de segurança e recargas mensais para o benefício "vale alimentação" destinado aos funcionários e diretores da Companhia de Informática de Jundiaí- CIJUN, conforme especificações definidas e demais condições do Termo de Referência, Anexo I do Edital.

Realizada a sessão do pregão, em 21/11/2019 às 09h00, nos termos do Edital, restou classificada em primeiro lugar e habilitada a licitante: Verocheque Refeições Ltda., conforme se confere da Ata de Sessão Pública (SEI 0080276).

Inconformada com o resultado, a licitante Up Brasil Policard Systems e Serviços S.A. manifestou em sessão, intenção de recorrer alegando que o preço (taxa administrativa) ofertado pela licitante Verocheque Refeições Ltda., para a rede credenciada solicitada, seria inexequível.

Em atendimento ao item 7.11.1 do edital, foi concedido prazo para protocolo do recurso e das contrarrazões, que ocorreram respectivamente nos dias 26/11/2019 - SEI 0080568 e 29/11/2019 - SEI 0080836.

Também foram juntados nos autos, documentos de outras licitações do gênero, que haviam sido consultados antes do certame pela Pregoeira e, que serviram como base, na tomada de decisão quanto à aceitabilidade dos valores ofertados.

Após o encerramento da fase recursal, os autos foram remetidos para Parecer Jurídico.

De início cabe informar que a Diretoria Jurídica, recomendou que não fossem consideradas, para fins de julgamento do recurso, as contrarrazões apresentadas pela recorrida Verocheque Refeições Ltda., porque ainda que tempestivas, estavam desacompanhadas da prova da representação legal, conforme exigia o item 9.3.1 c/c 2.4.3 "a" do Edital.

Com relação ao recurso da licitante Up Brasil Policard Systems e Serviços S.A., foi analisado e teve seu mérito julgado, em atenção ao direito de petição e a ampla defesa, garantidos constitucionalmente. Isto porque ainda que tempestivo e devidamente representado, o recurso não estava devidamente fundamentado, uma vez que desde Novembro de 2017 a CIJUN não está mais sujeita às previsões da Lei Geral de Licitações nº 8.666/93 - salvo nas regras penais -, visto que, por se tratar de empresa estatal está sujeita às previsões da Lei Federal nº 13.303/2016, o que consta expresso no PREÂMBULO do Edital.

CIJUN

Em resumo, as razões apresentadas pela recorrente e que foram:

- que a proposta e lance vencedor seriam inexequíveis;
- que todas as grandes redes de supermercados aceitam uma taxa máxima de reembolso no percentual de 1,50%;
- que somente açougues, mercadinhos e quitandas aceitam, em casos raríssimos, um percentual de até 5,00%;
- que as contratações baseadas em preços inexequíveis não deveriam ser aceitas para se evitar um pedido de reajuste ou reequilíbrio econômico posterior, e
- que, por isso a proposta da Recorrida Verocheque Refeições Ltda. deveria ser desclassificada.

Como relata o Parecer, nenhuma destas alegações da Recorrente estavam amparadas em documentos comprobatórios, que fizessem valer tais argumentações.

A Diretoria Jurídica analisou também, os documentos de outros certames que a Pregoeira juntou nos autos.

O Parecer emitido, afirmou claramente, que tais documentos, associados à Ata de Sessão do certame, foram comprovantes eficazes da possibilidade de aceitação da taxa de -6,02%, conforme trecho abaixo transcrito:

" Inclusive é possível notar nos documentos juntados pela Pregoeira e na sua manifestação, que a própria Recorrente Up ofertou em outros certames taxas negativas até maiores (Ex.: (-)6,56%) que o lance vencedor que ela afirma ser inexequível, o que gera o entendimento de que beira a má-fé as alegações apresentadas em suas razões recursais, visto que alega ser inexequível uma taxa que ela mesma pratica no mercado. Sem prejuízo, nota-se pela Ata da Sessão que outra licitante apresentou proposta comercial de (-)6,01% o que demonstra que a taxa vencedora de (-)6,02% é exequível.

Ora, do que consta dos autos, é possível verificar a conduta legal da Pregoeira em aceitar o último lance da Recorrida Verocheque, inclusive pela ausência de prova em contrária pela Recorrente, que somente alegou mas não provou o quanto alegado, sendo que o ônus probatório neste caso seria da Recorrente Up."

E por fim, o Parecer concluiu de que os argumentos apresentados pela Recorrente, não foram suficientes para comprovar falha na decisão da Pregoeira.

Isto posto, ante as considerações do Parecer Jurídico de nº0080858, reconheço os recursos apresentados pela Recorrente Up Brasil Policard Systems e Serviços S.A., mas no mérito não os provejo e MANTENHO a decisão que declarou a empresa VEROCHEQUE REFEIÇÕES LTDA. VENCEDORA DO CERTAME.

Por isso, submeto o presente à apreciação e decisão final por Vossa Senhoria nos termos do item 7.11.5 do Edital.

Jundiaí, 04 de dezembro de 2019.
Maria de Fatima Marchi Brotto
Pregoeira

COMPANHIA DE INFORMÁTICA DE JUNDIAÍ - CIJUN
CNPJ: 67.237.644/0001-79
JULGAMENTO RECURSO / ADJUDICAÇÃO / HOMOLOGAÇÃO

Modalidade: Pregão Presencial nº: 132/2019
Processo SEI: CIJ.01584/2019
Objeto: Contratação de empresa especializada na prestação de serviços de administração, gerenciamento, emissão, distribuição e fornecimento de cartões magnéticos com chip de segurança e recargas mensais para o benefício "vale alimentação" destinado aos funcionários e diretores da Companhia de Informática de Jundiaí- CIJUN, conforme especificações definidas e demais condições do Termo de Referência, Anexo I.

Acompanho as considerações dos documentos SEI nº 0080728 e SEI nº 0081072, e julgo IMPROCEDENTE o recurso interposto pela empresa Up Brasil Policard Systems e Serviços S.A., MANTENDO A DECISÃO da Sra. Pregoeira que declarou a empresa Verocheque Refeições Ltda. vencedora do certame.

Por consequência, à vista dos elementos informativos constantes do Processo SEI nº CIJ.01584/2019, relativo ao Pregão Presencial nº: 132/2019, ADJUDICO e HOMOLOGO a licitação promovida para contratação do objeto em epígrafe, para a empresa: VEROCHEQUE REFEIÇÕES LTDA., com a taxa administrativa de -6,02% (seis inteiros e dois centésimos por cento negativos).

Jundiaí, 04 de dezembro de 2019.
Amauri Marquezi de Luca
Diretor Presidente

COMPANHIA DE INFORMATICA DE JUNDIAÍ - CIJUN
CNPJ Nº 67.237.644/0001-79
PREGÃO PRESENCIAL Nº. 143/2019

Torna-se público, para conhecimento dos interessados, que na sala de Reuniões da Unidade I da CIJUN, situada na Av. da Liberdade, s/n°, Paço Municipal, 1º Andar, Ala Sul, CEP 13.214-900, Jundiaí – SP, no dia 19 de dezembro de 2019 às 09h00 será realizado o Pregão Presencial nº. 143/2019, do tipo "menor valor global", para: Contratação de licenças específicas de ERP Oracle Cloud, a serem fornecidas na modalidade SaaS (Software as a Service), voltadas ao gerenciamento e gestão de contratos comerciais e respectivas propostas de vendas, inclusão de pedidos de compra, gestão de notas de empenho, cadastramento e controle de oportunidades de novos pedidos e contratos comerciais, bem como, registro das negociação e definição de preços, conforme especificações definidas e demais condições do Termo de Referência, Anexo I. A contratação ocorrerá de acordo com as normas contidas na Lei Federal n.º 10.520, de 17 de julho de 2002, Lei Federal nº 13.303, de 30 de junho de 2016, pelo Decreto Municipal nº 26.852, de 21 de março de 2017 e, no que couber, pelo Decreto Municipal n.º 28.043, de 19 de fevereiro de 2019, bem como pelo Regulamento Interno de Licitações e Contratos da CIJUN, pelas normas contidas no presente Edital e pela Lei Complementar Federal nº 123/06 e alterações posteriores. O Edital estará disponível, na íntegra, com todos os seus Anexos, no "site" www.cijun.sp.gov.br, ou poderá ser adquirido na Unidade I da CIJUN no endereço supracitado, das 9h às 16h, pelos interessados. Os envelopes "PROPOSTA" e "DOCUMENTOS DE HABILITAÇÃO" deverão ser entregues até o dia 19 de dezembro de 2019 às 09h00, impreterivelmente, junto a Pregoeira e Equipe de Apoio da CIJUN, no endereço supracitado. Ato contínuo se procederá à ABERTURA dos envelopes. Todas as demais comunicações relativas ao presente procedimento serão divulgadas no site www.cijun.sp.gov.br e na Imprensa Oficial do Município de Jundiaí.

Jundiaí, 05 de dezembro de 2019.
Amauri Marquezi de Luca
Diretor Presidente

DAE

PORTARIA N.º 082, DE 02 DE DEZEMBRO DE 2019.

ARMANDO MIETTO JÚNIOR, DIRETOR ADMINISTRATIVO da DAE S.A. – ÁGUA E ESGOTO, no uso de suas atribuições legais e face ao que consta no processo administrativo DAE N.º 2.586-4/2019,

RESOLVE:

Artigo 1º - PRORROGAR o prazo para conclusão dos trabalhos da Comissão de Sindicância Administrativa, designada através da Portaria DAE N.º 049 de 10/07/2019, por mais 90 dias, a partir de 24 de dezembro de 2019, conforme solicitado às folhas 37 dos autos.

Artigo 2º - Esta Portaria entra em vigor na data de sua publicação, revogadas as disposições em contrário.

ARMANDO MIETTO JÚNIOR
DIRETOR ADMINISTRATIVO

EDITAL Nº 011, DE 05 DE DEZEMBRO DE 2019
SELEÇÃO COMPETITIVA EXTERNA Nº 002/2019
CONTRATAÇÃO TEMPORÁRIA
TÉCNICO EM OPERAÇÃO DE SANEAMENTO
APLICAÇÃO DA PROVA OBJETIVA

O Presidente da Comissão Especial da Seleção Competitiva Externa, Sr. Leandro Lopes Ferro, no uso de suas atribuições legais e face ao que consta no processo DAE nº 4.801-5/2019;

FAZ SABER que ficam convocados para a realização da Prova Objetiva, no dia 15 de Dezembro de 2019 (Domingo), às 08 horas na Sede da DAE S/A Água e Esgoto, sita à Avenida Alexandre Ludke nº 1.500, Vila Bandeirantes, os candidatos abaixo relacionados inscritos para o emprego público temporário de Técnico em Operação de Saneamento, conforme segue:

DAE

Nº INSCRIÇÃO	NOME	R.G. Nº
001	FRANCISCO FUMAGALLI	24.268.298-4
002	KARINA ROSEMARY FURLAN TOFFOLO	30.846.819-3
003	REGINALDO VIEIRA DE MORAES	32.453.734-7
004	JOÃO GABRIEL GOMES DA SILVA	45.769.528-6
005	JOÃO PAULO MIRANDA	26.294.557-5
006	FLAVIO ANTONIO REZENDE	10.701.520-1
007	LEONARDO HENRIQUE PIETRO RODRIGUES DA SILVEIRA	44.344.103-0
008	VALDECI BONFIM DE ALMEIDA	28.132.196-6
009	VANUIRY STEFANIE GIARETA	47.413.735-1
010	RAFAEL DE GOIS MACIEL	29.717.032-6
011	MURILO CAETANO DE FREITAS	42.145.466-0
012	MILENE CAMILA BARBOSA SILVA	47.160.556-6
013	WILLIAM CESAR SPARAPAN	40.375.739-3
014	GENIVAL PINHEIRO DOS SANTOS	1487843 SE
015	DAVID PEIXOTO DA SILVA	29.250.274-6
016	ANDRÉ MELQUISEDEQUE RIBEIRO DA SILVA	27.677.820-0
017	JULIANA APARECIDA GOUVEA	40.502.587-7
018	FABIOLA MANCUSO THEOTTO	14.767.465-7
019	DENIS ALVES DE SILVA	27.289.270-1
020	VALDOMIRO JOÃO DA SILVA	33.054.291-6
021	ARIANE ISHIDA	41.313.758-2
022	ANDRE DE SOUZA SILVA	23.888.967-1
023	DOUGLAS DESTRI	30.565.181-x
024	ROGERIO DE LIMA PEREIRA	25.616.641-9
025	RAFAEL BOSCHINI DE ANDRADE	44.411.492-0
026	LEANDRO OLIVA SPINASSI	44.318.733-2
028	CAIO RENATO GALLO	44.576.116-7
029	CAMILA BEATRIZ CRISTOFORO MARTHO	35.408.697-2
030	FABIO ROGERIO DE CARVALHO PINHEIRO	29.981.256-x
031	JOÃO VICTOR BUENO DE OLIVEIRA	41.226.079-7
032	ROMARIO SOARES FERNANDES TENORIO	44.247.157-9
033	ANDERSON FELIPE BONANOME	41.576.554-7
034	JOSUÉ DE FARIA CANELA	19.515.079-x
035	ROGERIO AUGUSTO CANAS MURARI	23.267.836-4
036	LUCILA BIASINI	52.537.397-4
037	FLAVIO HENRIQUE GONCALVES	42.858.326-x
038	RODRIGO DE MORAIS LOPES	63.304.204-3
039	BRUNO GUSTAVO DE OLIVEIRA	53.398.409-9
040	AMANDA TESTA CAVALLINI	49.552.751-8
041	FERNANDO BISPO PASCHOAL	48.788.961-7
042	THALLES ALEX DA SILVA PICCOLO	44.676.533-8
043	EDINALDO CRAICI PODUSKO	33.001.457-2
044	GUILHERME GAISLLER ALEGRA	41.196.552-9
045	WELLINGTON BATISTA BONANOMI	46.178.597-3
046	BRUNO DE SOUZA SILVA	44.356.652-5
047	ANDRESSA DE SOUZA ALMEIDA	44.469.860-7
048	RÔMULO LUIZ DOS SANTOS	49.379.877-8

Conforme informado no Edital nº 009 de 28 de novembro de 2019, o candidato abaixo relacionado, não poderá participar da referida Seleção, por não atender a letra B do item 3.4 do Capítulo III do Edital nº 007/2019.

Nº INSCRIÇÃO	NOME	R.G. Nº
027	OSVALDO HUGO VILLALOBOS SILVA	W659580RDIREXEX

INSTRUÇÕES GERAIS AOS CANDIDATOS CONVOCADOS

1 - O candidato deverá comparecer ao local designado para a realização da Prova Objetiva, com antecedência mínima de 30 minutos do início da prova;

2 - Somente será admitido ao local da prova o candidato que estiver portando:

Comprovante de Inscrição em original e;
Um dos seguintes documentos de identificação, abaixo relacionado, em original e com foto que permita a sua identificação:
Cédula Oficial de Identidade (RG) ou;
Carteira de Órgão ou Conselho de Classe (CREA, CFT, etc.) ou;
Certificado de Alistamento Militar ou;
Carteira Nacional de Habilitação expedida nos termos da Lei Federal nº 9.503/97 ou;
Carteira de Trabalho e Previdência Social (CTPS) ou;
Carteira de Identidade expedida pelas Forças Armadas ou pela Polícia Militar ou pelo Corpo de Bombeiro.

3 - Não serão aceitos como documentos de identidade outros documentos que não os especificados acima.

4 - Os documentos deverão estar em perfeitas condições, de forma a permitirem, com clareza, a identificação do candidato.

5 - O candidato deverá comparecer ao local designado munido de lápis, borracha e caneta esferográfica de tinta preta ou azul.

6 - A prova terá a duração de até 2h00, incluindo o tempo destinado ao preenchimento da Folha de Resposta.

7 - Somente, após decorrido o tempo de 1h00 do início da prova, o candidato poderá deixar definitivamente a sala de aplicação da prova.

8 - O candidato que se apresentar após o horário determinado neste Edital de Convocação será automaticamente excluído da Seleção Competitiva Externa, seja qual for o motivo alegado para seu atraso.

9 - A fim de evitar atrasos, recomenda-se que o candidato verifique com antecedência o local onde realizará a prova, a disponibilidade de estacionamento e vagas nas imediações, as opções de transporte público consultando antes horários e frequências das linhas de ônibus, bem como as rotas e tempo de deslocamento.

10 - A Comissão Especial encarregada da organização não se responsabiliza por fatos externos que impeçam o candidato de chegar ao local de aplicação da prova no horário apropriado e que independem da organização da Seleção Competitiva Externa já que não possuem gerência sobre trânsito ou tráfego, bem como outras situações que escapam de seu âmbito de atuação.

11 - O candidato não poderá alegar desconhecimentos quaisquer sobre a realização da prova como justificativa de sua ausência.

12 - A ausência do candidato na sala da prova, qualquer que seja o motivo, caracterizará desistência do candidato e resultará na eliminação da Seleção Competitiva Externa.

13 - Ao candidato, só será permitida a realização da prova na respectiva data, no local e no horário, constantes neste Edital de Convocação.

14 - O candidato ao ingressar no local de realização da prova deverá, obrigatoriamente, manter desligado qualquer aparelho de comunicação, devendo desligar qualquer aparelho eletrônico que esteja sob sua posse, incluindo os sinais de alarme e os modos de vibração e silencioso.

15 - O uso de quaisquer funcionalidades de aparelhos, tais como telefone celular (e seus aplicativos), aparelhos sonoros, receptor/transmissor, gravador, agenda eletrônica, tablet, notebook ou similares, calculadora, palm-top, relógio com calculadora e/ou receptor, smartwatch, qualquer equipamento que possibilite comunicação externa, incorrerá em exclusão do candidato da Seleção Competitiva Externa.

16 - Os celulares, smartwatch e outros aparelhos eletrônicos deverão permanecer desligados até a saída do candidato do local de realização da prova.

17 - Durante a prova, não será permitida qualquer espécie de consulta a códigos, livros, manuais, impressos, anotações e/ou outro tipo de pesquisa, uso de relógio com calculadora, telefone celular e/ou qualquer equipamento eletrônico, protetor auricular, boné, gorro, chapéu e óculos de sol.

18 - A Comissão Especial não se responsabilizará por perda ou extravio de documentos ou objetos ocorridos no local de realização da prova, nem por danos neles causados.

19 - Em nenhuma hipótese haverá segunda chamada ou repetição de prova ou ainda, aplicação da prova em outra data, locais ou horários diferentes dos divulgados neste Edital de Convocação.

20 - O candidato não poderá alegar desconhecimentos quaisquer sobre a realização da prova como justificativa de sua ausência.

21 - O não comparecimento, qualquer que seja o motivo, caracterizará desistência do candidato e resultará na eliminação da Seleção

DAE

Competitiva Externa.

22 - O candidato, ao terminar a prova, entregará ao fiscal a Folha de Resposta devidamente assinada.

23 - Terminada a prova, o candidato poderá levar consigo o Caderno de Questões da Prova.

24 - Os 03 (três) últimos candidatos a terminarem a prova somente poderão deixar o local de aplicação juntos.

25 - A candidata que tiver necessidade de amamentar, durante a realização da prova, deverá levar um acompanhante com maioridade legal que ficará em sala reservada e que será responsável pela guarda da criança. O acompanhante que ficará responsável pela criança, também deverá permanecer no local designado e se submeterá a todas as normas constantes no Edital, inclusive no tocante ao uso de qualquer equipamento eletrônico e celular.

26 - A candidata, nesta condição, que não levar acompanhante, não poderá realizar a prova.

27 - Não haverá compensação do tempo de amamentação no tempo de duração de prova.

28 - Exceto no caso previsto acima, não será permitida a presença de acompanhante no local de aplicação da prova.

Para que não se alegue ignorância, faz baixar o presente Edital que será publicado na Imprensa Oficial do Município de Jundiaí e disponível no site da DAE www.daejundiai.com.br

LEANDRO LOPES FERRO
Presidente da Comissão Especial

Extrato de Aditamento
Pregão Presencial nº 0015/2016

Contratante: DAE S/A – ÁGUA E ESGOTO
Contratada: TELEFONICA BRÁSIL S.A.
Termo de Aditamento nº 075/2019 assinado em 31/10/19, Processo DAE nº 526/2016.
Objeto: Serviço de telefonia móvel.
3º aditamento que se faz ao contrato nº 054/2016 prorrogação contratual de 12 meses, presumindo-se o valor de R$ 52.877,16.

Armando Mietto Junior
Diretor Administrativo

Extrato de Contrato
Dispensa de Licitação nº 0737/2019

Contratante: DAE S/A – ÁGUA E ESGOTO
Contratada: A.R. GALZONI – ENGENHARIA E CONSTRUÇÕES LTDA.
Contrato nº 115/2019, assinado em 26/11/2019, Processo DAE nº 4948/2019.
Objeto: Execução de base/infraestrutura para a instalação de plataforma elevatória, tipo PCD na ETA-A, com fornecimento de materiais e mão de obra, no Município de Jundiaí/SP.
Valor: 23.955,84
Prazo: 45 DIAS.
Classificação dos recursos: 8.6.1.17 – Gerência de Obras Civis (GOC)

03/12/2019
Armando Mietto Junior
Diretor Administrativo

Extrato de Aditamento
Concorrência Pública nº 008/2018
ERRATA

Na edição de nº 4645 de 04 de dezembro de 2019 da Imprensa Oficial do Município de Jundiaí.

Onde lê-se:
"Termo de Aditamento n° 026/2019"

Leia-se:
"Termo de Aditamento n° 078/2019"

Armando Mietto Junior
Diretor Administrativo

PROMOÇÃO DA SAÚDE

EDITAL Nº 751 DE 03 DE DEZEMBRO DE 2019

A Gerente da Vigilância Sanitária da Unidade de Gestão de Promoção da Saúde do Município de Jundiaí – Estado de São Paulo, no uso de suas atribuições legais:

Comunica o deferimento de Solicitação de Avaliação de Projetos – Laudo Técnico de Avaliação LTA, em atendimento ao Anexo I da Portaria CVS 15, de 26 de Dezembro de 2002.

Nº LTA: 058/2019
Data Deferimento: 28/11/2019
Razão Social: A. J. LOGÍSTICA LTDA.
C.N.P.J.: 34.640.001/0001-12
Endereço: Avenida Caminho de Goiás, 319 – Bairro dos Fernandes – Jundiaí - SP
Cep: 13.214-870

Tipo de Estabelecimento: DEPÓSITO DE PRODUTOS RELACIONADOS À SAÚDE
Resp. Legal: JULIANO PINCINATO
Resp. Téc.: Projeto: LUÍS FELIPE CZERNUCHA CABRERA BARBOSA
CREA/SP nº: 5069522652

Adriana Swain Müller
Gerente – Divisão de Vigilância Sanitária
Departamento de Vigilância em Saúde
UGPS/PMJ

EDITAL Nº 752, DE 03 DE DEZEMBRO DE 2019

A Gerente da Vigilância Sanitária da Unidade de Gestão de Promoção da Saúde do Município de Jundiaí – Estado de São Paulo, no uso de suas atribuições legais:

Comunica o Indeferimento de Solicitação de Avaliação de Projetos – Laudo Técnico de Avaliação LTA, em atendimento ao Anexo I da Portaria CVS 15, de 26 de Dezembro de 2002.

Data do Indeferimento: 02/12/2019
Razão Social: ALFAMATH ODONTOLOGIA LTDA
CNPJ: 28.210.404/0001-29
Endereço: Rua Coronel Leme da Fonseca, 142 – Centro - Jundiaí - SP
CEP: 13201-031

Tipo de Estabelecimento: ATIVIDADE ODONTOLÓGICA
Resp. Legal: FABÍOLA LIMA SILVA
Resp. Téc.: Projeto: ELSON OTERO
CREA/SP nº: 0605042477

ADRIANA SWAIN MÜLLER
Gerente – Divisão de Vigilância Sanitária
Departamento de Vigilância em Saúde
UGPS/PMJ

EDITAL Nº 762, DE 04 DE NOVEMBRO DE 2019

A Unidade de Gestão de Promoção da Saúde através da Vigilância Sanitária, de acordo com o que rege a Portaria Estadual CVS-01 de 09 de janeiro de 2019, torna público o que segue:

COMUNICADO DE DEFERIMENTO REFERENTE À ALTERAÇÃO DE DADOS CADASTRAIS DO ESTABELECIMENTO
BAIXA DE RESPONSABILIDADE TÉCNICA

Protocolo: 34.842-3/2019
Data de Protocolo: 31/10/2019
Razão Social: FARMAVIDA JUNDIAÍ LTDA.
CNPJ/CPF: 67.220.822/0004-00
Resp. Legal: RICARDO TARALO
Baixa de Responsabilidade Técnica de: ELOISA HELENA MARTINELLI MULINARI CRF No. 89214 UF: SP

Protocolo: 34.852-2/2019
Data de Protocolo: 31/10/2019
Razão Social: RAIA DROGASIL S/A
CNPJ/CPF: 61.585.865/1235-80
Resp. Legal: MARCILIO D'AMICO POUSADA
Baixa de Responsabilidade Técnica de: WEBER PELIZZON CRF No. 50259 UF: SP

Protocolo: 34.891-0/2019

PROMOÇÃO DA SAÚDE

Data de Protocolo: 31/10/2019
Razão Social: FARMAVIDA JUNDIAÍ LTDA
CNPJ/CPF: 67.220.822/0002-30
Resp. Legal: RICARDO TARALO
Baixa de Responsabilidade Técnica de: FABIANA ALVES DE OLIVEIRA CRF No. 68698 UF: SP

Protocolo: 35.029-6/2019
Data de Protocolo: 04/11/2019
Razão Social: CLOSURE SYSTEMS INTERNACIONAL BRAZIL SISTEMAS DE VEDAÇÃO LTDA
CNPJ/CPF: 09.074.885/0005-71
Resp. Legal: MATHEW DENNY JOSEPH
Baixa de Responsabilidade Técnica de: MARIANA PURIFICAÇÃO DE MORAIS CRQ No. 04267150 UF: SP

Protocolo: 35.037-9/2019
Data de Protocolo: 04/11/2019
Razão Social: RAIA DROGASIL S/A
CNPJ/CPF: 61.585.865/1235-80
Resp. Legal: MARCILIO D'AMICO POUSADA
Baixa de Responsabilidade Técnica Substituta de: CLAUDIA ALVES PREARD MASSARENTE CRF No. 93396 UF: SP

Protocolo: 35.158-3/2019
Data de Protocolo: 05/11/2019
Razão Social: CONCESSIONÁRIA DO SISTEMA ANHANGUERA BANDEIRANTES S.A
CNPJ/CPF: 02.451.848/0001-62
Resp. Legal: SERGIO CORDEIRO RUANO
Baixa de Responsabilidade Técnica de: ULISSES MESQUITA FOGAÇA CRQ No. 04440255 UF: SP

Protocolo: 35.274-8/2019
Data de Protocolo: 06/11/2019
Razão Social: EL CAMINO FOODS S/A
CNPJ/CPF: 10.291.637/0028-58
Resp. Legal: ELI EDDY ABADA
Baixa de Responsabilidade Técnica de: DAIANE PAULA DA SILVA CRN No. 41957 UF: SP

Protocolo: 35.280-5/2019
Data de Protocolo: 06/11/2019
Razão Social: TRIPAMA COMÉRCIO DE TRIPAS LTDA
CNPJ/CPF: 46.705.893/0004-14
Resp. Legal: JOSÉ ROBERTO MARINO
Baixa de Responsabilidade Técnica de: MARISSOL FERREIRA MINHOTO CRQ No. 04345344 UF: SP

Protocolo: 35.286-2/2019
Data de Protocolo: 06/11/2019
Razão Social: RAIA DROGASIL S/A
CNPJ/CPF: 61.585.865/1015-00
Resp. Legal: MARCILIO D'AMICO POUSADA
Baixa de Responsabilidade Técnica de: PAULA GALESI CRF No. 90838 UF: SP

Protocolo: 35.364-7/2019
Data de Protocolo: 07/11/2019
Razão Social: GRUPO EM DEFESA DA CRIANÇA COM CÂNCER GRENDACC
CNPJ/CPF: 00.797.397/0001-94
Resp. Legal: VERCI ANDREO BUTALO
Baixa de Responsabilidade Técnica de: MARCELO RIZZATTI CRM No. 82895 UF: SP

Protocolo: 35.477-7/2019
Data de Protocolo: 07/11/2019
Razão Social: KLM DAS NEVES EIRELI ME
CNPJ/CPF: 14.819.427/0001-20
Resp. Legal: KELEN LARA MARTINS DAS NEVES
Baixa de Responsabilidade Técnica de: VALERIA CRISTINA ALMEIDA LIMA CRQ No. 004347948 UF: SP

Protocolo: 35.649-1/2019
Data de Protocolo: 11/11/2019
Razão Social: CENTRO EDUCACIONAL SEMEARTE LTDA
CNPJ/CPF: 19.537.791/0001-11
Resp. Legal: ALINE CRISTINA TORRES MARINHO
Baixa de Responsabilidade Técnica de: RENATA TORRES MARTINS SERRA

Protocolo: 35.668-1/2019
Data de Protocolo: 11/11/2019
Razão Social: LALLEGRO EXPRESS LANCHONETE LTDA EPP
CNPJ/CPF: 00.662.077/0011-07
Resp. Legal: ANA CLARA FARIA CAETANO
Baixa de Responsabilidade Técnica de: THAIS CRISTINA BARDESE NAVAS CRN No. 29752 UF: SP

Protocolo: 35.998-2/2019
Data de Protocolo: 13/11/2019
Razão Social: JOHNSON & JOHNSON DO BRASIL INDÚSTRIA E COMERCIO DE PRODUTOS PARA SAUDE LTDA
CNPJ/CPF: 54.516.661/0036-23
Resp. Legal: MARCOS CESAR MANCINI
Baixa de Responsabilidade Técnica Substituta de: THIAGO JOÃO MARIANO MARQUES CRF No. 67520 UF: SP

Protocolo: 36.001-4/2019
Data de Protocolo: 13/11/2019
Razão Social: DANA INDÚSTRIAS LTDA
CNPJ/CPF: 00.253.137/0021-00
Resp. Legal: JORGE DELGADO RAMOS FILHO
Baixa de Responsabilidade Técnica de: JORGE HAMILTON KLEIN CRM No. 52668 UF: SP

Protocolo: 36.264-8/2019
Data de Protocolo: 18/11/2019
Razão Social: SAPORE S/A
CNPJ/CPF: 67.945.071/0975-49
Resp. Legal: DANIEL EUGENIO RIVAS MENDEZ
Baixa de Responsabilidade Técnica de: DANIELA DELLA ROZA DESANI CRN No. 10552

Protocolo: 36.367-9/2019
Data de Protocolo: 19/11/2019
Razão Social: BAXTER HOSPITALAR LTDA
CNPJ/CPF: 49.351.786/0010-71
Resp. Legal: ANTONIO SABRE NASSER FILHO
Baixa de Responsabilidade Técnica de: CINTIA PRISCILLA GUEDES CRF No. 62366 UF: SP

Protocolo: 36.367-9/2019*
Data de Protocolo: 19/11/2019
Razão Social: BAXTER HOSPITALAR LTDA
CNPJ/CPF: 49.351.786/0010-71
Resp. Legal: ANTONIO SABRE NASSER FILHO
Baixa de Responsabilidade Técnica de: CINTIA PRISCILLA GUEDES CRF No. 62366 UF: SP

Protocolo: 36.367-9/2019**
Data de Protocolo: 19/11/2019
Razão Social: BAXTER HOSPITALAR LTDA
CNPJ/CPF: 49.351.786/0010-71
Resp. Legal: ANTONIO SABRE NASSER FILHO
Baixa de Responsabilidade Técnica de: CINTIA PRISCILLA GUEDES CRF No. 62366 UF: SP

Protocolo: 36.369-5/2019
Data de Protocolo: 19/11/2019
Razão Social: BAXTER HOSPITALAR LTDA
CNPJ/CPF: 49.351.786/0010-71
Resp. Legal: ANTONIO SABRE NASSER FILHO
Baixa de Responsabilidade Técnica Substituta de: THAIS EMBOABA DE OLIVEIRA CRF No. 91247 UF: SP

Protocolo: 36.369-5/2019*
Data de Protocolo: 19/11/2019
Razão Social: BAXTER HOSPITALAR LTDA
CNPJ/CPF: 49.351.786/0010-71
Resp. Legal: ANTONIO SABRE NASSER FILHO
Baixa de Responsabilidade Técnica Substituta de: THAIS EMBOABA DE OLIVEIRA CRF No. 91247 UF: SP

Protocolo: 36.369-5/2019**
Data de Protocolo: 19/11/2019
Razão Social: BAXTER HOSPITALAR LTDA
CNPJ/CPF: 49.351.786/0010-71
Resp. Legal: ANTONIO SABRE NASSER FILHO
Baixa de Responsabilidade Técnica Substituta de: THAIS EMBOABA DE OLIVEIRA CRF No. 91247 UF: SP

Protocolo: 36.795-1/2019

PROMOÇÃO DA SAÚDE

Data de Protocolo: 25/11/2019
Razão Social: RAIA DROGASIL S/A
CNPJ/CPF: 61.585.865/2092-04
Resp. Legal: MARCILIO D'AMICO POUSADA
Baixa de Responsabilidade Técnica Substituta de: ALINE DA SILVA CRF No. 89194 UF: SP

Protocolo: 36.800-9/2019
Data de Protocolo: 25/11/2019
Razão Social: RAIA DROGASIL S/A FILIAL 347
CNPJ/CPF: 61.585.865/0380-43
Resp. Legal: MARCILIO D'AMICO POUSADA
Baixa de Responsabilidade Técnica de: PRISCILA DE LIMA RIBEIRO CRF No. 79282 UF: SP

Protocolo: 36.802-5/2019
Data de Protocolo: 25/11/2019
Razão Social: RAIA DROGASIL S/A
CNPJ/CPF: 61.585.865/2092-04
Resp. Legal: MARCILIO D'AMICO POUSADA
Baixa de Responsabilidade Técnica de: CELIO MIGLIORANZZA CRF No. 90820 UF: SP

Protocolo: 37.067-4/2019
Data de Protocolo: 27/11/2019
Razão Social: THEOTO S/A INDÚSTRIA E COMÉRCIO
CNPJ/CPF: 50.938.745/0001-74
Resp. Legal: WILSON ROBERTO MASSOLI
Baixa de Responsabilidade Técnica de: CAROLINE DE BRITO TARICIO CRF No. 51454 UF: SP
Protocolo: 37.072-4/2019
Data de Protocolo: 27/11/2019
Razão Social: THEOTO S/A INDÚSTRIA E COMÉRCIO
CNPJ/CPF: 50.938.745/0001-74
Resp. Legal: WILSON ROBERTO MASSOLI
Baixa de Responsabilidade Técnica de: CAROLINE DE BRITO TARICIO CRF No. 51454 UF: SP

Protocolo: 37.084-9/2019-1
Data de Protocolo: 27/11/2019
Razão Social: THEOTO S/A INDÚSTRIA E COMÉRCIO
CNPJ/CPF: 50.938.745/0001-74
Resp. Legal: WILSON ROBERTO MASSOLI
Baixa de Responsabilidade Técnica de: CAROLINE DE BRITO TARICIO CRF No. 51454 UF: SP

Protocolo: 37.089-8/2019
Data de Protocolo: 27/11/2019
Razão Social: THEOTO S/A INDÚSTRIA E COMÉRCIO
CNPJ/CPF: 50.938.745/0001-74
Resp. Legal: WILSON ROBERTO MASSOLI
Baixa de Responsabilidade Técnica de: CAROLINE DE BRITO TARICIO CRF No. 51454 UF: SP

Protocolo: 37.123-5/2019
Data de Protocolo: 27/11/2019
Razão Social: PISA E SALOTTI CLINICA ODONTOLOGICA LTDA
CNPJ/CPF: 26.504.385/0001-18
Resp. Legal: LUIZ EDUARDO BLUMER SALOTTI
Baixa de Responsabilidade Técnica Substituta de: CAMILA COUTO DA SILVA CRO No. 92500 UF: SP

Protocolo: 37.133-4/2019
Data de Protocolo: 27/11/2019
Razão Social: LOS GROBO AGROINDUSTRIAL DO BRASIL S.A
CNPJ/CPF: 07.924.215/0001-48
Resp. Legal: PABLO MIGUEL GABARRO
Baixa de Responsabilidade Técnica de: TELMA NUNES GAMBINI CRQ No. 04164236 UF: SP

Protocolo: 37.345-4/2019
Data de Protocolo: 28/11/2019
Razão Social: ESMERALDA INDÚSTRIA DE ALIMENTOS LTDA
CNPJ/CPF: 30.581.287/0001-51
Resp. Legal: MIQUEIAS GOMES
Baixa de Responsabilidade Técnica de: RENATA AUGUSTO DE ANDRADE CRQ No. 04475364 UF: SP

Protocolo: 37.350-4/2019
Data de Protocolo: 28/11/2019
Razão Social: L. M. CARAMANTI & CIA LTDA
CNPJ/CPF: 07.420.610/0015-99
Resp. Legal: LUIZ MARCOS CARAMANTI
Baixa de Responsabilidade Técnica de: JAQUELINE ROSA DOS SANTOS CRF No. 92219 UF: SP

COMUNICADO DE DEFERIMENTO REFERENTE À ALTERAÇÃO DE DADOS CADASTRAIS DO ESTABELECIMENTO ASSUNÇÃO DE RESPONSABILIDADE TÉCNICA

Protocolo: 34.862-1/2019
Data de Protocolo: 31/10/2019
Razão Social: BALDO & VIDEIRA EDUCAÇÃO INFANTIL LTDA ME
CNPJ/CPF: 13.870.166/0002-91
Resp. Legal: ANA LÚCIA ADOLFO BALDO
Assunção de Responsabilidade Técnica de: RITA LILIANE SOARES NUNES

Protocolo: 34.864-7/2019
Data de Protocolo: 31/10/2019
Razão Social: FIRST LINE MEDICAL DEVICE SA
CNPJ/CPF: 05.941.046/0001-29
Resp. Legal: MARCOS AURELIO MONTEIRO GIL
Assunção de Responsabilidade Técnica de: GRACE ALINE BARBOSA FLAUZINO CRF No. 66377 UF: SP

Protocolo: 34.884-5/2019
Data de Protocolo: 31/10/2019
Razão Social: FARMAVIDA JUNDIAÍ LTDA.
CNPJ/CPF: 67.220.822/0004-00
Resp. Legal: RICARDO TARALO
Assunção de Responsabilidade Técnica de: NADJA KELLYANE OLIVEIRA DA SILVA CRF No. 93505 UF: SP

Protocolo: 34.903-3/2019
Data de Protocolo: 31/10/2019
Razão Social: FARMAVIDA JUNDIAÍ LTDA
CNPJ/CPF: 67.220.822/0002-30
Resp. Legal: RICARDO TARALO
Assunção de Responsabilidade Técnica de: MAIARA ALARCON SOARES CRF No. 95735 UF: SP

Protocolo: 34.919-9/2019
Data de Protocolo: 31/10/2019
Razão Social: FARMAVIDA ANHANGABAU LTDA
CNPJ/CPF: 35.125.787/0001-00
Resp. Legal: RICARDO TARALO
Assunção de Responsabilidade Técnica de: LUCIANO JOSE DE OLIVEIRA CRF No. 51698 UF: SP

Protocolo: 34.921-5/2019
Data de Protocolo: 31/10/2019
Razão Social: FARMAVIDA VILA RAMI LTDA
CNPJ/CPF: 60.486.982/0001-03
Resp. Legal: RICARDO TARALO
Assunção de Responsabilidade Técnica Substituta de: CLARA REGINA FIRMINO CRF No. 60851 UF: SP

Protocolo: 34.925-6/2019
Data de Protocolo: 31/10/2019
Razão Social: CLOSURE SYSTEMS INTERNACIONAL BRAZIL SISTEMAS DE VEDAÇÃO LTDA
CNPJ/CPF: 09.074.885/0005-71
Resp. Legal: MATHEW DENNY JOSEPH
Assunção de Responsabilidade Técnica de: SANDRA MOURA DA SILVA CRQ No. 04363925 UF: SP

Protocolo: 35.041-1/2019
Data de Protocolo: 04/11/2019
Razão Social: PATRICIA FERREIRA DOS SANTOS
CNPJ/CPF: 07.117.110/0001-87
Resp. Legal: PATRICIA FERREIRA DOS SANTOS
Assunção de Responsabilidade Técnica de: ANA CRISTINA GANDINI CRF No. 43181 UF: SP

Protocolo: 35.080-9/2019
Data de Protocolo: 05/11/2019
Razão Social: JUPITER DISTRIBUIDORA DE PRODUTOS E EQUIPAMENTOS HOSPITALARES LTDA
CNPJ/CPF: 05.793.185/0001-52
Resp. Legal: LEILA CRUZ KRAUCHER
Assunção de Responsabilidade Técnica Substituta de: LUIZ RODRIGUES DE LARA JUNIOR CRF No. 67838 UF: SP

PROMOÇÃO DA SAÚDE

Protocolo: 35.169-0/2019
Data de Protocolo: 05/11/2019
Razão Social: JOHNSON & JOHNSON DO BRASIL INDÚSTRIA E COMERCIO DE PRODUTOS PARA SAUDE LTDA
CNPJ/CPF: 54.516.661/0036-23
Resp. Legal: MARCOS CESAR MANCINI
Assunção de Responsabilidade Técnica Substituta de: GABRIELA SALES CALZA CRF No. 40587 UF: SP

Protocolo: 35.258-1/2019
Data de Protocolo: 06/11/2019
Razão Social: EL CAMINO FOODS S/A
CNPJ/CPF: 10.291.637/0028-58
Resp. Legal: ELI EDDY ABADA
Assunção de Responsabilidade Técnica de: ANA LUISA GODOY SIMON CRN No. 25721 UF: SP

Protocolo: 35.317-5/2019
Data de Protocolo: 06/11/2019
Razão Social: TRIPAMA COMÉRCIO DE TRIPAS LTDA
CNPJ/CPF: 46.705.893/0004-14
Resp. Legal: JOSÉ ROBERTO MARINO
Assunção de Responsabilidade Técnica de: EVALDIR STRAMANDINOLI JUNIOR CRQ No. 04266162 UF: SP

Protocolo: 35.645-9/2019
Data de Protocolo: 11/11/2019
Razão Social: CENTRO EDUCACIONAL SEMEARTE LTDA ME
CNPJ/CPF: 19.537.791/0001-11
Resp. Legal: ALINE CRISTINA TORRES MARINHO
Assunção de Responsabilidade Técnica de: MARIA BELLEZONI MARINHO

Protocolo: 35.656-6/2019
Data de Protocolo: 11/11/2019
Razão Social: FARMAVIDA ELOY CHAVES LTDA
CNPJ/CPF: 14.708.268/0001-97
Resp. Legal: RICARDO TARALO
Assunção de Responsabilidade Técnica Substituta de: LUCI DE OLIVEIRA SILVA CRF No. 88470 UF: SP

Protocolo: 35.667-3/2019
Data de Protocolo: 11/11/2019
Razão Social: FARMAVIDA ELOY CHAVES LTDA
CNPJ/CPF: 14.708.268/0001-97
Resp. Legal: RICARDO TARALO
Assunção de Responsabilidade Técnica Substituta de: GABRIEL TOMAZ TUCCI CRF No. 93170 UF: SP

Protocolo: 35.694-7/2019
Data de Protocolo: 11/11/2019
Razão Social: LARISSA FERREIRA GOMES DA SILVA 35254472804
CNPJ/CPF: 17.093.050/0001-63
Resp. Legal: LARISSA FERREIRA GOMES DA SILVA
Assunção de Responsabilidade Técnica de: ALINE DA SILVA CRF No. 71938 UF: SP

Protocolo: 35.696-2/2019
Data de Protocolo: 11/11/2019
Razão Social: ASSOCIAÇÃO FUNDO DE INCENTIVO A PESQUISA
CNPJ/CPF: 47.673.793/0019-00
Resp. Legal: SERGIO TUFIK
Assunção de Responsabilidade Técnica Substituta de: LUCAS MACHADO NEVES DA SILVA CRBM No. 20554 UF: SP

Protocolo: 35.703-6/2019
Data de Protocolo: 11/11/2019
Razão Social: ASSOCIAÇÃO FUNDO DE INCENTIVO A PESQUISA
CNPJ/CPF: 47.673.793/0019-00
Resp. Legal: SERGIO TUFIK
Assunção de Responsabilidade Técnica Substituta de: TAMIRES LAIS FERREIRA CRBM No. 29852 UF: SP

Protocolo: 35.991-7/2019
Data de Protocolo: 13/11/2019
Razão Social: UNIMED DE JUNDIAÍ COOPERATIVA DE TRABALHO MÉDICO
CNPJ/CPF: 56.727.134/0012-16
Resp. Legal: VALÉRIO DELAMANHA
Assunção de Responsabilidade Técnica Substituta de: ALINE BATISTA DUARTE CRF No. 85831 UF: SP

Protocolo: 35.993-3/2019
Data de Protocolo: 13/11/2019
Razão Social: UNIMED DE JUNDIAÍ COOPERATIVA DE TRABALHO MÉDICO
CNPJ/CPF: 56.727.134/0012-16
Resp. Legal: VALÉRIO DELAMANHA
Assunção de Responsabilidade Técnica Substituta de: MICHELE ROCHA DE CASTILHO CRF No. 85013 UF: SP

Protocolo: 35.995-8/2019
Data de Protocolo: 13/11/2019
Razão Social: UNIMED DE JUNDIAÍ COOPERATIVA DE TRABALHO MÉDICO
CNPJ/CPF: 56.727.134/0012-16
Resp. Legal: VALÉRIO DELAMANHA
Assunção de Responsabilidade Técnica Substituta de: EVELINE AGUILLERA PEREIRA LIMA CRF No. 09812 UF: SP

Protocolo: 36.008-9/2019
Data de Protocolo: 13/11/2019
Razão Social: DANA INDÚSTRIAS LTDA
CNPJ/CPF: 00.253.137/0021-00
Resp. Legal: JORGE DELGADO RAMOS FILHO
Assunção de Responsabilidade Técnica de: PAULO VITOR PIRES CORREIA CRM No. 162154 UF: SP

Protocolo: 36.249-9/2019
Data de Protocolo: 18/11/2019
Razão Social: G A S TRANSPORTES E SERVIÇOS LTDA
CNPJ/CPF: 29.450.143/0001-87
Resp. Legal: GIOVANNA AMERICO SOARES
Assunção de Responsabilidade Técnica de: FERNANDA PAOLA ORLANDO CRF No. 18447 UF: SP

Protocolo: 36.260-6/2019
Data de Protocolo: 18/11/2019
Razão Social: SAPORE S/A
CNPJ/CPF: 67.945.071/0975-49
Resp. Legal: DANIEL EUGENIO RIVAS MENDEZ
Assunção de Responsabilidade Técnica de: PATRICIA FERNANDA DOS SANTOS CRN No. 42601 UF: SP

Protocolo: 36.381-0/2019
Data de Protocolo: 19/11/2019
Razão Social: IRMÃOS BOA LTDA
CNPJ/CPF: 50.948.371/0007-63
Município: JUNDIAÍ CEP: 13211-745 UF: SP
Resp. Legal: JOSÉ OLIVIO BOA
Assunção de Responsabilidade Técnica de: YURI LUIZ MUSSI CRQ No. 04.265.892 UF: SP

Protocolo: 36.394-3/2019
Data de Protocolo: 19/11/2019
Razão Social: FARMAVIDA JUNDIAÍ LTDA
CNPJ/CPF: 67.220.822/0002-30
Resp. Legal: RICARDO TARALO
Assunção de Responsabilidade Técnica de: MAIARA ALARCON SOARES CRF No. 95735 UF: SP

Protocolo: 36.396-8/2019
Data de Protocolo: 19/11/2019
Razão Social: FARMAVIDA JUNDIAÍ LTDA
CNPJ/CPF: 67.220.822/0002-30
Resp. Legal: RICARDO TARALO
Assunção de Responsabilidade Técnica Substituta de: JONAS MONTOYA MACHADO CRF No. 96736 UF: SP

Protocolo: 36.400-8/2019
Data de Protocolo: 19/11/2019
Razão Social: CONCESSIONÁRIA DO SISTEMA ANHANGUERA BANDEIRANTES S.A
CNPJ/CPF: 02.451.848/0001-62
Resp. Legal: SERGIO CORDEIRO RUANO
Assunção de Responsabilidade Técnica de: JOHNNY LUIS MARQUESIM CRQ No. 04486227 UF: SP

Protocolo: 36.706-8/2019
Data de Protocolo: 22/11/2019
Razão Social: KLM DAS NEVES EIRELI ME
CNPJ/CPF: 14.819.427/0001-20
Resp. Legal: KELEN LARA MARTINS DAS NEVES
Assunção de Responsabilidade Técnica de: RINALDO MARCIO DE

OLIVEIRA CRQ No. 004450084 UF: SP

Protocolo: 36.785-2/2019
Data de Protocolo: 25/11/2019
Razão Social: IRMÃOS BOA LTDA
CNPJ/CPF: 50.948.371/0001-78
Resp. Legal: JOSÉ OLIVIO BOA
Assunção de Responsabilidade Técnica de: YURI LUIZ MUSSI CRQ No. 04.265.892 UF: SP

Protocolo: 36.789-4/2019
Data de Protocolo: 25/11/2019
Razão Social: RAIA DROGASIL S/A
CNPJ/CPF: 61.585.865/2092-04
Resp. Legal: MARCILIO D'AMICO POUSADA
Assunção de Responsabilidade Técnica de: ALINE DA SILVA CRF No. 89194 UF: SP

Protocolo: 36.791-0/2019
Data de Protocolo: 25/11/2019
Razão Social: RAIA DROGASIL S/A
CNPJ/CPF: 61.585.865/2092-04
Resp. Legal: MARCILIO D'AMICO POUSADA
Assunção de Responsabilidade Técnica Substituta de: JESSICA DUTRA CRF No. 74751 UF: SP

Protocolo: 37.101-1/2019-1
Data de Protocolo: 27/11/2019
Razão Social: DROGARIA CATEDRAL XIV DE DEZEMBRO LTDA.
CNPJ/CPF: 24.556.059/0001-29
Resp. Legal: RICARDO TARALO
Assunção de Responsabilidade Técnica Substituta de: ELAINE SIRLENE DOS SANTOS VIEIRA CRF No. 62678 UF: SP

Protocolo: 37.110-2/2019
Data de Protocolo: 27/11/2019
Razão Social: VANUZA RIBEIRO BEZERRA OTICA LTDA
CNPJ/CPF: 30.297.067/0001-09
Resp. Legal: VANUZA RIBEIRO BEZERRA
Assunção de Responsabilidade Técnica de: MONICA LETÍCIA SANTOS DE AQUINO

Protocolo: 37.280-3/2019
Data de Protocolo: 28/11/2019
Razão Social: DROGARIA SÃO PAULO
CNPJ/CPF: 61.412.110/0384-70
Resp. Legal: FELIPE CAMARGO ZOGBI
Assunção de Responsabilidade Técnica de: DANIELA LOPES DA SILVA GONÇLVES CRF No. 71190 UF: SP

Protocolo: 37.285-2/2019
Data de Protocolo: 28/11/2019
Razão Social: DROGARIA SÃO PAULO S/A.
CNPJ/CPF: 61.412.110/0920-92
Resp. Legal: FELIPE CAMARGO ZOGBI
Assunção de Responsabilidade Técnica de: TAYARA MARRACE RAMOS CRF No. 76205 UF: SP

Protocolo: 37.288-6/2019
Data de Protocolo: 28/11/2019
Razão Social: DROGARIA SÃO PAULO S/A.
CNPJ/CPF: 61.412.110/0920-92
Resp. Legal: FELIPE CAMARGO ZOGBI
Assunção de Responsabilidade Técnica Substituta de: ADRIANO SILVA PEREIRA CRF No. 73.362 UF: SP

Protocolo: 37.294-4/2019
Data de Protocolo: 28/11/2019
Razão Social: DROGARIA SÃO PAULO
CNPJ/CPF: 61.412.110/0384-70
Resp. Legal: FELIPE CAMARGO ZOGBI
Assunção de Responsabilidade Técnica Substituta de: CARLOS DA SILVA ALVES CRF No. 79.192 UF: SP

Protocolo: 37.297-7/2019
Data de Protocolo: 28/11/2019
Razão Social: DROGARIA SÃO PAULO S/A
CNPJ/CPF: 61.412.110/0697-83
Resp. Legal: FELIPE CAMARGO ZOGBI
Assunção de Responsabilidade Técnica Substituta de: ANDERSON SILVA DE LIMA CPF: 39347008885 CRF No. 94056 UF: SP

Protocolo: 37.419-7/2019
Data de Protocolo: 29/11/2019
Razão Social: GRUPO EM DEFESA DA CRIANÇA COM CÂNCER GRENDACC
CNPJ/CPF: 00.797.397/0001-94
Resp. Legal: VERCI ANDREO BUTALO
Assunção de Responsabilidade Técnica de: ARIANNE CHRISTINA PINHEIRO PEREIRA CRM No. 126124 UF: SP

COMUNICADO DE DEFERIMENTO REFERENTE À ALTERAÇÃO DE DADOS CADASTRAIS DO ESTABELECIMENTO
ALTERAÇÃO DE ENDEREÇO

Protocolo: 163990
Data de Protocolo: 25/07/2018
Razão Social: MARCILEI MODA BEBIDAS ME
CNPJ/CPF: 21.931.448/0001-07
Endereço: Avenida PRESBÍTERO MANOEL ANTÔNIO DIAS FILHO, 1920 SALÃO 01 PARQUE RESIDENCIAL JUNDIAÍ
Município: JUNDIAÍ CEP: 13212-461 UF: SP
Resp. Legal: MARCILEI MODA

Protocolo: 165010
Data de Protocolo: 06/08/2018
Razão Social: SABOR NA KOMBI LANCHONETE LTDA ME
CNPJ/CPF: 26.643.535/0001-74
Endereço: Rua DAS PITANGUEIRAS, 273 JARDIM PITANGUEIRAS I
Município: JUNDIAÍ CEP: 13202-450 UF: SP
Resp. Legal: EDUARDO DE OLIVEIRA

Protocolo: 191283
Data de Protocolo: 12/06/2019
Razão Social: ELISA MARINO
CNPJ/CPF: 31838076883
Endereço: SÃO JOÃO, 657 Vila Joana
Município: JUNDIAÍ CEP: 13216-000 UF: SP
Resp. Legal: ELISA MARINO
Resp. Técnico: ELISA MARINO CREFITO No. 77.929-f UF: SP

Protocolo: 191737
Data de Protocolo: 18/06/2019
Razão Social: THIAGO LANDIM BRAGA
CNPJ/CPF: 29833155847
Endereço: Rua VIGÁRIO JOÃO JOSÉ RODRIGUES, 21 SALA 508 CENTRO
Município: JUNDIAÍ CEP: 13201-001 UF: SP
Resp. Legal: THIAGO LANDIM BRAGA
Resp. Técnico: THIAGO LANDIM BRAGA CRO No. 80.012 UF: SP

Protocolo: 192368
Data de Protocolo: 26/06/2019
Razão Social: RICARDO CLEMENTE MINGIREANOV
CNPJ/CPF: 26771546845
Endereço: Rua ANCHIETA, 731 VILA BOAVENTURA
Município: JUNDIAÍ CEP: 13201-804 UF: SP
Resp. Legal: RICARDO CLEMENTE MINGIREANOV
Resp. Técnico: RICARDO CLEMENTE MINGIREANOV CRM No. 100887 UF: SP

Protocolo: 194714
Data de Protocolo: 24/07/2019
Razão Social: SILVANA LAMBERT ME
CNPJ/CPF: 05.395.720/0001-17
Endereço: Rua VIGÁRIO JOÃO JOSÉ RODRIGUES, 694 8º ANDAR SALA 84 CENTRO
Município: JUNDIAÍ CEP: 13201-001 UF: SP
Resp. Legal: SILVANA LAMBERT
Resp. Técnico: SILVANA LAMBERT CRM No. 67.881 UF: SP

Protocolo: 196143
Data de Protocolo: 06/08/2019
Razão Social: ESTIMA NUTRIÇÃO LTDA ME
CNPJ/CPF: 10.791.219/0003-71
Endereço: ANCHIETA, 670 SALA 64 VILA BOAVENTURA
Município: JUNDIAÍ CEP: 13201-804 UF: SP
Resp. Legal: EDVANIA SOARES DE SOUZA
Resp. Técnico: EDVANIA SOARES DE SOUZA CRN No. 18435 UF: SP

Protocolo: 197272
Data de Protocolo: 20/08/2019
Razão Social: PALOMA GUERRA
CNPJ/CPF: 27910578890

Endereço: Rua HILDA DEL NERO BISQUOLO, 102 SALA 1113 JARDIM FLÓRIDA
Município: JUNDIAÍ CEP: 13208-703 UF: SP
Resp. Legal: PALOMA GUERRA
Resp. Técnico: PALOMA GUERRA CRM No. 124525 UF: SP

Protocolo: 199475
Data de Protocolo: 10/09/2019
Razão Social: JULIANA BERGAMINI DE LIMA
CNPJ/CPF: 29870358888
Endereço: Rua CAPITÃO CASSIANO RICARDO DE TOLEDO, 191 SALA 406/407 CONSULTÓRIO 01 CHÁCARA URBANA
Município: JUNDIAÍ CEP: 13201-840 UF: SP
Resp. Legal: JULIANA BERGAMINI DE LIMA
Resp. Técnico: JULIANA BERGAMINI DE LIMA CRM No. 141033 UF: SP

Protocolo: 31.417-7/2019
Data de Protocolo: 25/09/2019
Razão Social: ANA BALBINA DE ALMEIDA
CNPJ/CPF: 83868070672
Endereço: DOUTOR RAMIRO DE ARAÚJO FILHO, 420 VILA FORMOSA
Município: JUNDIAÍ CEP: 13214-300 UF: SP
Resp. Legal: ANA BALBINA DE ALMEIDA

COMUNICADO DE DEFERIMENTO REFERENTE À ALTERAÇÃO DE DADOS CADASTRAIS DO ESTABELECIMENTO ALTERAÇÃO DE RAZÃO SOCIAL

Protocolo: 205197
Data de Protocolo: 06/11/2019
Razão Social: OUTLET DA CERVEJA COMERCIO DE BEBIDAS LTDA ME
CNPJ/CPF: 30.924.560/0001-01
Resp. Legal: FERNANDA FRANCISCA DA SILVA MARQUES

Protocolo: 206863
Data de Protocolo: 22/11/2019
Razão Social: W P DOS SANTOS LANCHONETE
CNPJ/CPF: 31.528.906/0001-07
Resp. Legal: WILLIAM PEREIRA DOS SANTOS

COMUNICADO DE DEFERIMENTO REFERENTE À ALTERAÇÃO DE DADOS CADASTRAIS DO ESTABELECIMENTO AMPLIAÇÃO DE ATIVIDADE, CLASSE E/OU CATEGORIA DE PRODUTO

Protocolo: 2.505-4/2019
Data de Protocolo: 28/01/2019
Razão Social: LOGMAM TRANSPORTES LTDA
CNPJ/CPF: 11.069.547/0001-60
Resp. Legal: BRENO ALVIM MENDONÇA
Resp. Técnico: VANESSA DE MELLO FREITAS CRF No. 39.889 UF: SP

Protocolo: 21.128-2/2019
Data de Protocolo: 07/06/2019
Razão Social: L'OCCITANE DO BRASIL S/A
CNPJ/CPF: 03.276.090/0001-36
Resp. Legal: SILVIO CARLOS ORLANDO DO PRADO
Resp. Técnico: MELISSA INGRID JUNTA CRF No. 30288 UF: SP
Resp. Técnico Substituto: CAMILA BARONI FERREIRA CRF No. 43725 UF: SP

Protocolo: 35.285-4/2019
Data de Protocolo: 06/11/2019
Razão Social: DROGARIA JR PINEZI LTDA.
CNPJ/CPF: 30.322.108/0001-61
Resp. Legal: JEFFERSON RICARDO PINEZI
Resp. Técnico: JEFFERSON RICARDO PINEZI CRF No. 73654 UF: SP

COMUNICADO DE DEFERIMENTO REFERENTE À ALTERAÇÃO DE DADOS CADASTRAIS DO ESTABELECIMENTO ALTERAÇÃO DE RESPONSABILIDADE LEGAL

Protocolo: 36.011-3/2019
Data de Protocolo: 13/11/2019
Razão Social: HENKEL LTDA.
CNPJ/CPF: 02.777.131/0034-73
Alteração de Resp. Legal para: RAFHAEL ANTONIO LEONARDO BENETAZZO
Resp. Técnico: ALEXANDRE CARNIO TREVISAN CRQ No. 04365092 UF: SP

Protocolo: 36.390-1/2019
Data de Protocolo: 19/11/2019
Razão Social: SCARDULI TRANSPORTADORA LTDA EPP
CNPJ/CPF: 28.570.670/0001-62
Alteração de Resp. Legal para: RODOLFO DULIANEL

Protocolo: 37.107-8/2019-1
Data de Protocolo: 27/11/2019
Razão Social: NOTRE DAME INTERMEDICA SAUDE S/A
CNPJ/CPF: 44.649.812/0016-14
Alteração de Resp. Legal para: REGINA CELIA LOPES DA CUNHA INGENLEUF
Resp. Técnico: VANESSA APARECIDA VIEIRA PATRICIO CRM No. 124.680 UF: SP

Protocolo: 37.353-8/2019
Data de Protocolo: 28/11/2019
Razão Social: CORREIAS MERCURIO S/A INDÚSTRIA E COMERCIO
CNPJ/CPF: 50.937.564/0001-23
Alteração de Resp. Legal para: MAURO LUIZ BARBATO
Resp. Técnico: RENATA AUGUSTO DE ANDRADE CRQ No. 04475364 UF: SP

Protocolo: 37.430-4/2019-1
Data de Protocolo: 29/11/2019
Razão Social: CIDADE VICENTINA FREDERICO OZANAM
CNPJ/CPF: 50.971.720/0001-72
Alteração de Resp. Legal para: JOSE ANTONIO SISCARI
Resp. Técnico: ANDRE LUIS RICCETTO AIELO CRM No. 145829 UF: SP

COMUNICADO DE DEFERIMENTO REFERENTE À LICENÇA FUNCIONAMENTO INICIAL

Protocolo: 79145
Data de Protocolo: 17/04/2015
Razão Social: DERVAL JOSE DE BRITO BAR ME
CNPJ/CPF: 21.344.931/0001-87
Endereço: AVENIDA DOUTOR ODIL CAMPOS DE SAES, 367 JARDIM SÃO BENTO
Município: JUNDIAÍ CEP: 13202-475 UF: SP
Resp. Legal: DERVAL JOSÉ DE BRITO

Protocolo: 88422
Data de Protocolo: 25/05/2015
Razão Social: EAGG COMERCIO DE PRODUTOS ALIMENTICIOS LTDA ME
CNPJ/CPF: 17.534.452/0001-56
Endereço: RAUL SIBON, 33 PARQUE RESIDENCIAL ELOY CHAVES
Município: JUNDIAÍ CEP: 13212-092 UF: SP
Resp. Legal: ELTON ALEXANDRE MANZATO

Protocolo: 93000
Data de Protocolo: 07/08/2015
Razão Social: FUNDAÇÃO ANTONIO ANTONIETA CINTRA GORDINHO
CNPJ/CPF: 60.875.218/0002-00
Endereço: Avenida JUVENAL ARANTES, 310 JARDIM CAROLINA
Município: JUNDIAÍ CEP: 13212-354 UF: SP
Resp. Legal: RENATO MARTINS
Resp. Técnico: CECÍLIA MARIA MINGONE CORDEIRO CRM No. 33.603 UF: SP

Protocolo: 126173
Data de Protocolo: 26/01/2017
Razão Social: SALVADOR & MIRANDA ODONTOLOGIA LTDA ME
CNPJ/CPF: 26.573.657/0001-31
Endereço: Rua IRMA TRALDI, 518 CIDADE SANTOS DUMONT
Município: JUNDIAÍ CEP: 13214-360 UF: SP
Resp. Legal: MARCELO SANTOS MIRANDA
Resp. Técnico: PAULA SALVIA SALVADOR CRO No. 75417 UF: SP
Resp. Técnico Substituto: MARCELO SANTOS MIRANDA CRO No. 75410 UF: SP

Protocolo: 128967
Data de Protocolo: 07/03/2017
Razão Social: JOSE COSTA DA SILVA 95762744434
CNPJ/CPF: 23.461.891/0001-89
Endereço: Rua PRESBÍTERO TARCINO RODRIGUES DE CASTRO, 180 PARQUE RESIDENCIAL JUNDIAÍ

PROMOÇÃO DA SAÚDE

Município: JUNDIAÍ CEP: 13212-481 UF: SP
Resp. Legal: JOSE COSTA DA SILVA

Protocolo: 131677
Data de Protocolo: 24/04/2017
Razão Social: LDB INDÚSTRIA E COMÉRCIO DE PRODUTOS PARA PISOS DE MADEIRA LTDA.
CNPJ/CPF: 26.939.088/0001-03
Endereço: Rua PAULINO CORADO, 20 CONJUNTO 311 JARDIM SANTA TERESA
Município: JUNDIAÍ CEP: 13211-413 UF: SP
Resp. Legal: AKITO CAYRES MAGALHÃES RIBEIRO
Resp. Técnico: AKITO CAYRES MAGALHÃES RIBEIRO CRQ No. 04334469 UF: SP

Protocolo: 132393
Data de Protocolo: 04/05/2017
Razão Social: BIG BOM PIZZARIA E LANCHONETE LTDA
CNPJ/CPF: 27.058.561/0001-06
Endereço: Rua SALVADOR, 66 VILA M GENOVEVA
Município: JUNDIAÍ CEP: 13203-093 UF: SP
Resp. Legal: CRISTIANE CAMARGO DE MACEDO

Protocolo: 142466
Data de Protocolo: 26/12/2017
Razão Social: CLEBER TAKUWA ALIMENTOS ME
CNPJ/CPF: 28.678.532/0001-00
Endereço: Rua BARÃO DE TEFFÉ, 1001 JARDIM ANA MARIA
Município: JUNDIAÍ CEP: 13208-761 UF: SP
Resp. Legal: CLEBER TAKUWA

Protocolo: 152626
Data de Protocolo: 22/02/2019
Razão Social: DARIO RIBEIRO DE MELO 40489796800
CNPJ/CPF: 22.846.054/0001-05
Endereço: Rua BARONESA DO JAPI, 199 BELA VISTA
Município: JUNDIAÍ CEP: 13207-684 UF: SP
Resp. Legal: DARIO RIBEIRO DE MELO

Protocolo: 153927
Data de Protocolo: 08/03/2019
Razão Social: ESPACIO LA FIESTA LTDA EPP
CNPJ/CPF: 25.117.874/0001-54
Endereço: Rua CDOR GUMERCINDO BARRANQUEIROS, 2121 ÁREA LANCHONETE JARDIM SANTA TERESA
Município: JUNDIAÍ CEP: 13211-410 UF: SP
Resp. Legal: CARLA ZANOLETTI

Protocolo: 155402
Data de Protocolo: 27/03/2018
Razão Social: ARILSON CARLOS PINTO LANCHONETE ME
CNPJ/CPF: 19.031.709/0001-82
Endereço: RUA PROFESSORA ELIZA CARELLI MAZZEI, 480 PARQUE ESPELHO D'ÁGUA
Município: JUNDIAÍ CEP: 13215-860 UF: SP
Resp. Legal: ARILSON CARLOS PINTO

Protocolo: 157301
Data de Protocolo: 22/04/2018
Razão Social: SIMIAO SILVA DE MEDEIROS 02211604420
CNPJ/CPF: 30.080.589/0001-46
Endereço: Rua MARECHAL DEODORO DA FONSECA, 244 CENTRO
Município: JUNDIAÍ CEP: 13201-002 UF: SP
Resp. Legal: SIMIÃO SILVA DE MEDEIROS

Protocolo: 158317
Data de Protocolo: 07/11/2019
Razão Social: DAIRILENE MENDES DOS SANTOS CNPJ/CPF: 29.780.278/0001-00
Endereço: Rua PROFESSOR JOÃO LUIZ DE CAMPOS, 210/220 BX D14D1 VILA VIANELO
Município: JUNDIAÍ CEP: 13202-451 UF: SP
Resp. Legal: DAIRILENE MENDES DOS SANTOS

Protocolo: 159420
Data de Protocolo: 22/05/2018
Razão Social: ASSB COMÉRCIO VAREJISTA DE DOCES LTDA
CNPJ/CPF: 17.611.014/0021-98
Endereço: Avenida NOVE DE JULHO, 3333 loja 250 PISO 12 ANHANGABAÚ
Município: JUNDIAÍ CEP: 13208-056 UF: SP
Resp. Legal: DIEGO HERNÁN SCHIANO

Protocolo: 161148
Data de Protocolo: 12/06/2018
Razão Social: JFC FRANZ ALIMENTOS LTDA
CNPJ/CPF: 01.368.946/0001-78
Endereço: AV. NOVE DE JULHO, 1650 LOJA 06 CHACARA URBANA
Município: JUNDIAÍ CEP: 13201-020 UF: SP
Resp. Legal: CELSO LUIZ FRANZ

Protocolo: 163434
Data de Protocolo: 18/07/2018
Razão Social: UNI ESTÉTICA & SPA LTDA ME
CNPJ/CPF: 26.152.469/0001-30
Endereço: Rua BARÃO DE TEFFÉ, 237 Jardim Ana Maria
Município: JUNDIAÍ CEP: 13208-760 UF: SP
Resp. Legal: VANICE LOURDES DE AQUINO TANAKA

Protocolo: 164227
Data de Protocolo: 27/07/2018
Razão Social: CENTRO DE FORMAÇÃO INFANTIL CEDUC LTDA
CNPJ/CPF: 01.703.272/0001-10
Endereço: Rua SANTA CATARINA, 250 JARDIM ESPLANADA
Município: JUNDIAÍ CEP: 13202-150 UF: SP
Resp. Legal: DANIELLE CRISTINA WOLFF
Resp. Técnico: REJANE MENEZES DE OLIVEIRA

Protocolo: 165383
Data de Protocolo: 09/08/2018
Razão Social: WILSON RANGEL MAIA
CNPJ/CPF: 31.139.759/0001-83
Endereço: Rua PARAGUASSU, 88 VILA BANDEIRANTES
Município: JUNDIAÍ CEP: 13214-025 UF: SP
Resp. Legal: WILSON RANGEL MAIA

Protocolo: 168939
Data de Protocolo: 24/09/2018
Razão Social: DAVI DIAS
CNPJ/CPF: 30.807.403/0001-08
Endereço: Avenida BENTO FIGUEIREDO, 645 VILA MARLENE
Município: JUNDIAÍ CEP: 13214-610 UF: SP
Resp. Legal: DAVI DIAS

Protocolo: 168995
Data de Protocolo: 24/09/2018
Razão Social: BISOGNI PEREIRA COMÉRCIO DE ALIMENTOS LTDA.
CNPJ/CPF: 27.491.632/0001-51
Endereço: Avenida NOVE DE JULHO, 3333 LUC 214 ANHANGABAÚ
Município: JUNDIAÍ CEP: 13208-056 UF: SP
Resp. Legal: BENEDITO VANOIL DA ROCHA PEREIRA

Protocolo: 173333
Data de Protocolo: 18/11/2018
Razão Social: ANTÔNIO JOAB MOURA ARAUJO ME CNPJ/CPF: 32.030.004/0001-09
Endereço: Rua CORONEL LEME DA FONSECA, 326 CENTRO
Município: JUNDIAÍ CEP: 13201-031 UF: SP
Resp. Legal: ANTÔNIO JOAB MOURA ARAUJO

Protocolo: 174879
Data de Protocolo: 05/12/2018
Razão Social: ALTEMIR CHIAVO JUNIOR 34689811806
CNPJ/CPF: 31.700.991/0001-49
Endereço: Rua ITIRAPINA, 1453 Cidade Luiza
Município: JUNDIAÍ CEP: 13214-101 UF: SP
Resp. Legal: ALTEMIR CHIAVO JUNIOR

Protocolo: 175314
Data de Protocolo: 11/12/2018
Razão Social: IRENILSON DA SILVA PINA LANCHONETE ME
CNPJ/CPF: 32.197.314/0001-12
Endereço: Rua IRMA TRALDI, 432 CIDADE SANTOS DUMONT
Município: JUNDIAÍ CEP: 13214-360 UF: SP
Resp. Legal: IRENILSON DA SILVA PINA

Protocolo: 178113
Data de Protocolo: 18/01/2019
Razão Social: MARINA MOREIRA MERCANDELLI ME CNPJ/CPF: 04.662.841/0001-15
Endereço: Rua SILVA JARDIM, 314 VILA VIANELO
Município: JUNDIAÍ CEP: 13207-210 UF: SP
Resp. Legal: MARINA MOREIRA MERCANDELLI

PROMOÇÃO DA SAÚDE

Protocolo: 178482
Data de Protocolo: 22/01/2019
Razão Social: GIOVANA CRISTINA ESPOSITO 31188038869
CNPJ/CPF: 22.318.085/0001-93
Endereço: Rua JOSÉ GASPARI SOBRINHO, 340 SALA 01 VILA VIANELO
Município: JUNDIAÍ CEP: 13207-220 UF: SP
Resp. Legal: GIOVANA CRISTINA ESPOSITO

Protocolo: 179340
Data de Protocolo: 16/04/2019
Razão Social: CLÍNICA ODONTOLÓGICA COSTA & FLORÊNCIO LTDA ME
CNPJ/CPF: 31.713.409/0001-89
Endereço: Rua PETRONILHA ANTUNES, 300 CENTRO
Município: JUNDIAÍ CEP: 13201-080 UF: SP
Resp. Legal: SÍLVIA SOUZA FLORÊNCIO
Resp. Técnico: SÍLVIA SOUZA FLORÊNCIO CRO No. 122.898 UF: SP
Resp. Técnico Substituto: ANA PAULA RESENDO DA SILVA CRO No. 118704 UF: SP
Resp. Técnico Substituto: BRUNA CRISTINA CARNEIRO CRO No. 111132 UF: SP

Protocolo: 179912
Data de Protocolo: 06/02/2019
Razão Social: TRANSAOL TRANSPORTES E LOGÍSTICA LTDA ME
CNPJ/CPF: 15.199.673/0001-90
Endereço: Avenida JOSÉ VIEIRA DA SILVA, 129 JARDIM NOGUEIRA
Município: JUNDIAÍ CEP: 13210-100 UF: SP
Resp. Legal: DANIELLE GIUPPONI PINHEIRO
Resp. Técnico: VALDIRENE CONTI LEITE CRF No. 63617 UF: SP

Protocolo: 179982
Data de Protocolo: 07/02/2019
Razão Social: INTEGRAL ALIMENTAÇÃO COMÉRCIO E SERVIÇOS LTDA
CNPJ/CPF: 05.218.394/0005-04
Endereço: Avenida ENGENHEIRO JOÃO FERNANDES GIMENES MOLINA, 1930 PARTE DISTRITO INDUSTRIAL
Município: JUNDIAÍ CEP: 13213-080 UF: SP
Resp. Legal: MARCIA BORTOLUZO GONÇALVES
Resp. Técnico: DANIELLE SILVERIO COTRIN CRN No. 14314/P UF: SP

Protocolo: 182123
Data de Protocolo: 28/02/2019
Razão Social: DANIELLE DINIZ ENEIAS TORRES ME
CNPJ/CPF: 22.271.832/0002-66
Endereço: Avenida FRANCISCO PEREIRA DE CASTRO, 417 ANHANGABAÚ
Município: JUNDIAÍ CEP: 13208-110 UF: SP
Resp. Legal: DANIELLE DINIZ ENEIAS TORRES
Resp. Técnico: DANIELLE DINIZ ENEIAS TORRES CRO No. 127.742 UF: SP

Protocolo: 182256
Data de Protocolo: 28/02/2019
Razão Social: THIAGO BRUNO TRINDADE DA SILVA
CNPJ/CPF: 33907282876
Endereço: Rua DO RETIRO, 177 SALA 72 VILA VIRGÍNIA
Município: JUNDIAÍ CEP: 13209-000 UF: SP
Resp. Legal: THIAGO BRUNO TRINDADE DA SILVA
Resp. Técnico: THIAGO BRUNO TRINDADE DA SILVA CRP No. 141.752 UF: SP

Protocolo: 183530
Data de Protocolo: 15/03/2019
Razão Social: JANE COUTO INSFRAN DE OLIVEIRA 80830692134 ME
CNPJ/CPF: 33.036.777/0001-65
Endereço: Rua DO RETIRO, 424 VILA DAS HORTÊNCIAS
Município: JUNDIAÍ CEP: 13209-355 UF: SP
Resp. Legal: JANE COUTO INSFRAN DE OLIVEIRA

Protocolo: 183675
Data de Protocolo: 18/03/2019
Razão Social: SOUL CHEF PRODUTOS ALIMENTÍCIOS LTDA
CNPJ/CPF: 33.004.476/0001-50
Endereço: Avenida BENTO FIGUEIREDO, 630 VILA MARLENE
Município: JUNDIAÍ CEP: 13214-610 UF: SP
Resp. Legal: DANIEL RODRIGUES COSTA DE ASSUNPÇÃO

Protocolo: 185709
Data de Protocolo: 09/04/2019
Razão Social: ALESSANDRA EMILIA PICCHI POSTALI COMÉRCIO DE CONFEITO EIRELI
CNPJ/CPF: 33.261.160/0001-43
Endereço: Avenida NOVE DE JULHO, 3333 PG3-04 ANHANGABAÚ
Município: JUNDIAÍ CEP: 13208-056 UF: SP
Resp. Legal: ALESSANDRA EMILIA PICCHI POSTALI

Protocolo: 186042
Data de Protocolo: 11/04/2019
Razão Social: A. A. MACHADO ÓTICAS ME
CNPJ/CPF: 31.588.168/0001-93
Endereço: Rua VIGÁRIO JOÃO JOSÉ RODRIGUES, 1017 CENTRO
Município: JUNDIAÍ CEP: 13201-001 UF: SP
Resp. Legal: ANDERSON ALAN MACHADO
Resp. Técnico: EVAIR DOMINGOS NASCIMENTO No. 351845 UF: SP

Protocolo: 186372
Data de Protocolo: 16/04/2019
Razão Social: PANIFICADORA JMI BELEM LTDA
CNPJ/CPF: 33.284.994/0001-74
Endereço: Rua GOIÂNIA, 244 VILA M GENOVEVA
Município: JUNDIAÍ CEP: 13203-080 UF: SP
Resp. Legal: INGRID LOPES

Protocolo: 186476
Data de Protocolo: 17/04/2019
Razão Social: ANDREIA VIEIRA MATHIAS
CNPJ/CPF: 37531314827
Endereço: Rua DANTE BELLODI JARDIM ERMIDA II
Município: JUNDIAÍ CEP: 13212-200 UF: SP
Resp. Legal: ANDREIA VIEIRA MATHIAS
Resp. Técnico: ANDREIA VIEIRA MATHIAS CREFITO No. 230.888-F UF: SP

Protocolo: 186837
Data de Protocolo: 24/04/2019
Razão Social: MAXI MIX E BATATA LTDA
CNPJ/CPF: 33.426.856/0001-82
Endereço: Rua JOSE ROBERTO BASILE BONITO, 50 BOX 17 B CENTRO
Município: JUNDIAÍ CEP: 13201-007 UF: SP
Resp. Legal: LUCAS DANIEL PICCHI VIANNA

Protocolo: 187413
Data de Protocolo: 30/04/2019
Razão Social: SAPORE S/A
CNPJ/CPF: 67.945.071/1599-19
Endereço: Avenida ODILA CHAVES RODRIGUES, 1377 PARQUE INDUSTRIAL RM
Município: JUNDIAÍ CEP: 13213-087 UF: SP
Resp. Legal: DANIEL EUGENIO RIVAS MENDEZ
Resp. Técnico: MICHELLE CRISTINA SILVA ALVES CRN No. 56697/P UF: SP

Protocolo: 190930
Data de Protocolo: 10/06/2019
Razão Social: SURRAGE E SOUZA AÇAI SORVETES LTDA
CNPJ/CPF: 33.636.260/0001-07
Endereço: Rua EMILE PILON, 125 VILA ARENS II
Município: JUNDIAÍ CEP: 13202-560 UF: SP
Resp. Legal: CARLOS HENRIQUE SURRAGE GIANI

Protocolo: 191939
Data de Protocolo: 19/06/2019
Razão Social: CLÁUDIA MARQUES DE OLIVEIRA ROQUE
CNPJ/CPF: 78378770982
Endereço: Rua DOUTOR ANTENOR SOARES GANDRA, 37 SALA 02 JARDIM PACAEMBU
Município: JUNDIAÍ CEP: 13218-335 UF: SP
Resp. Legal: CLÁUDIA MARQUES DE OLIVEIRA ROQUE
Resp. Técnico: CLÁUDIA MARQUES DE OLIVEIRA ROQUE CRO No. 89.974 UF: SP
Resp. Técnico Substituto: FABIO BATISTA DOS SANTOS CRO No. 80.218 UF: SP

Protocolo: 191957
Data de Protocolo: 19/06/2019
Razão Social: GLOBAL FOOD INDÚSTRIA E COMÉRCIO LTDA
CNPJ/CPF: 51.490.621/0001-31
Endereço: Avenida ANTÔNIO FREDERICO OZANAN, 4270 JARDIM LIBERDADE
Município: JUNDIAÍ CEP: 13215-485 UF: SP

PROMOÇÃO DA SAÚDE

Resp. Legal: LUIS ROBERTO FIRMINO DA SILVA

Protocolo: 192471
Data de Protocolo: 27/06/2019
Razão Social: VITOR TADEU BETELI 34743149800
CNPJ/CPF: 19.931.121/0001-85
Endereço: Rua CULTO A CIÊNCIA, 220 VILA VIRGÍNIA
Município: JUNDIAÍ CEP: 13209-040 UF: SP
Resp. Legal: VITOR TADEU BETELI

Protocolo: 193693
Data de Protocolo: 12/07/2019
Razão Social: KAUANA KAREN BARBOSA BOTARI
CNPJ/CPF: 33.582.441/0001-06
Endereço: Rua CARLOS GOMES, 1095 CASA 3 PONTE DE SÃO JOÃO
Município: JUNDIAÍ CEP: 13218-005 UF: SP
Resp. Legal: KAUANA KAREN BARBOSA BOTARI

Protocolo: 195099
Data de Protocolo: 29/07/2019
Razão Social: VILLA REQUINTE BAR & RESTAURANTE LTDA
CNPJ/CPF: 33.711.261/0001-79
Endereço: Rua MAJOR GUSTAVO ADOLFO STORCH, 145 VILA VIRGÍNIA
Município: JUNDIAÍ CEP: 13209-080 UF: SP
Resp. Legal: LUIGI LUCENA IANNACONE

Protocolo: 195274
Data de Protocolo: 29/08/2019
Razão Social: THAIS CARVALHO COUTINHO
CNPJ/CPF: 09006313688
Endereço: Avenida ANTÔNIO SEGRE, 477 JARDIM BRASIL
Município: JUNDIAÍ CEP: 13201-843 UF: SP
Resp. Legal: THAIS CARVALHO COUTINHO
Resp. Técnico: THAIS CARVALHO COUTINHO CRM No. 172436 UF: SP

Protocolo: 195556
Data de Protocolo: 31/07/2019
Razão Social: HARMONIZE ESTÉTICA AVANÇADA CNPJ/CPF: 34.370.906/0001-10
Endereço: Avenida NOVE DE JULHO, 3333 LOJA 274 ANHANGABAÚ
Município: JUNDIAÍ CEP: 13208-056 UF: SP
Resp. Legal: ELIANA ROSSINI RIBEIRO
Resp. Técnico: LIVIA FIGLIOLI DONATO CRBIO No. 34502 UF: SP

Protocolo: 197400
Data de Protocolo: 21/08/2019
Razão Social: PSIQUIATRIA RENATA SANCHEZ DIB MAIA LTDA
CNPJ/CPF: 34.355.580/0001-51
Endereço: Avenida NOVE DE JULHO, 3.575 SALA 913 ANHANGABAÚ
Município: JUNDIAÍ CEP: 13208-056 UF: SP
Resp. Legal: RENATA SANCHEZ DIB
Resp. Técnico: RENATA SANCHEZ DIB CRM No. 121576 UF: SP

Protocolo: 198687
Data de Protocolo: 03/09/2019
Razão Social: MARIA FERNANDA MENDES SILVA LEGA CNPJ/CPF: 40973249854
Endereço: Rua RANGEL PESTANA, 828 SALA 85 CENTRO
Município: JUNDIAÍ CEP: 13201-000 UF: SP
Resp. Legal: MARIA FERNANDA MENDES SILVA LEGA
Resp. Técnico: MARIA FERNANDA MENDES SILVA LEGA CRO No. 111545 UF: SP

Protocolo: 199010
Data de Protocolo: 05/09/2019
Razão Social: MARISETE BACCHI
CNPJ/CPF: 05391368839
Endereço: Avenida NOVE DE JULHO, 3575 SALA 2004 MAXIME OFFICE TOWER ANHANGABAÚ
Município: JUNDIAÍ CEP: 13208-056 UF: SP
Resp. Legal: MARISETE BACCHI
Resp. Técnico: MARISETE BACCHI CRM No. 46016 UF: SP

Protocolo: 199335
Data de Protocolo: 09/09/2019
Razão Social: EMPÓRIO STORTO COMÉRCIO DE PRODUTOS ALIMENTÍCIOS LTDA
CNPJ/CPF: 34.590.771/0001-06
Endereço: Rua ANCHIETA, 673 TÉRREO VILA BOAVENTURA
Município: JUNDIAÍ CEP: 13201-804 UF: SP
Resp. Legal: MAURI STORTO

Protocolo: 199654
Data de Protocolo: 12/09/2019
Razão Social: NATHALIA BRENNEISER DIEZ44381846818
CNPJ/CPF: 27.869.698/0001-32
Endereço: Avenida DOS IMIGRANTES ITALIANOS, 2061 LOJA 10 PONTE DE SÃO JOÃO
Município: JUNDIAÍ CEP: 13218-090 UF: SP
Resp. Legal: NATHALIA BRENNEISER DIEZ

Protocolo: 199977
Data de Protocolo: 16/09/2019
Razão Social: AIDAN MURIEL BALZA CANTINA
CNPJ/CPF: 33.854.857/0001-28
Endereço: Av ARMANDO GIASSETTI, 577 ENGORDADOURO
Município: JUNDIAÍ CEP: 13214-525 UF: SP
Resp. Legal: AIDAN MURIEL BALZA

Protocolo: 201540
Data de Protocolo: 01/10/2019
Razão Social: TATIANE PINARDI COSTA FISIOTERAPIA
CNPJ/CPF: 33.582.445/0001-86
Endereço: Rua GRACILIANO RAMOS, 316 TÉRREO JARDIM LIBERDADE
Município: JUNDIAÍ CEP: 13215-472 UF: SP
Resp. Legal: TATIANE PINARDI COSTA FISIOTERAPIA
Resp. Técnico: TATIANE PINARDI COSTA FISIOTERAPIA CREFITO No. 132.092-F UF: SP

Protocolo: 202378
Data de Protocolo: 08/10/2019
Razão Social: WLADIMIR JOÃO GONÇALVES
CNPJ/CPF: 35.111.882/0001-47
Endereço: Avenida DOS EXPEDICIONÁRIOS, 143 VILA SÃO PAULO
Município: JUNDIAÍ CEP: 13203-430 UF: SP
Resp. Legal: WLADIMIR JOÃO GONÇALVES

Protocolo: 202669
Data de Protocolo: 10/10/2019
Razão Social: MARCILEI MODA BEBIDAS ME
CNPJ/CPF: 21.931.448/0001-07
Endereço: Avenida PRESBÍTERO MANOEL ANTÔNIO DIAS FILHO, 1920 SALÃO 01 PARQUE RESIDENCIAL JUNDIAÍ
Município: JUNDIAÍ CEP: 13212-461 UF: SP
Resp. Legal: MARCILEI MODA

Protocolo: 2.204-9/2007
Data de Protocolo: 29/01/2007
Razão Social: JOÃO ANTONIO DA SILVA
CNPJ/CPF: 34475443415
Endereço: Avenida HENRIQUE BRUNINI, S/N ENTRE COND. NOVO HORIZONTE E O PONTO DE ÔNIBUS FAZENDA GRANDE
Município: JUNDIAÍ CEP: 13212-405 UF: SP
Resp. Legal: JOÃO ANTONIO DA SILVA

Protocolo: 10.567-4/2019
Data de Protocolo: 01/04/2019
Razão Social: ROSEMEIRE DE OLIVEIRA DRIGO
CNPJ/CPF: 23.260.884/0001-19
Endereço: Rua PASCHOAL SEGRE, 510 JARDIM PACAEMBU
Município: JUNDIAÍ CEP: 13218-200 UF: SP
Resp. Legal: ROSEMEIRE DE OLIVEIRA DRIGO

Protocolo: 25.842-4/2019
Data de Protocolo: 30/07/2019
Razão Social: ARILSON MENDES
CNPJ/CPF: 26884206829
Endereço: Rua ROMEU SECKELER MACHADO, S/N BOLSÃO DO ESTACIONAMENTO JARDIM ERMIDA II
Município: JUNDIAÍ CEP: 13212-211 UF: SP
Resp. Legal: ARILSON MENDES

Protocolo: 26.936-3/2019
Data de Protocolo: 09/08/2019
Razão Social: GUIOMAR DE JESUS LIMA
CNPJ/CPF: 34.096.086/0001-10
Endereço: Rua ANTÔNIO JOÃO PASSILONGO, S/N DEFRONTE AO IMÓVEL DE Nº 38 JARDIM SÃO PEDRO
Município: JUNDIAÍ CEP: 13214-588 UF: SP
Resp. Legal: GUIOMAR DE JESUS LIMA

PROMOÇÃO DA SAÚDE

Protocolo: 28.197-0/2019
Data de Protocolo: 23/08/2019
Razão Social: ILSON JOSÉ PEIXOTO
CNPJ/CPF: 13757136802
Endereço: Rua BRASIL, S/N DEFRONTE AO IMÓVEL Nº 1400 VILA ISABEL EBER
Município: JUNDIAÍ CEP: 13202-284 UF: SP
Resp. Legal: ILSON JOSÉ PEIXOTO

Protocolo: 29.559-0/2019
Data de Protocolo: 06/09/2019
Razão Social: EDILEUSA MENDES DE SIQUEIRA CORCINI
CNPJ/CPF: 25511240850
Endereço: Avenida QUATORZE DE DEZEMBRO, 1942 PRAÇA VILA MAFALDA
Município: JUNDIAÍ CEP: 13206-105 UF: SP
Resp. Legal: EDILEUSA MENDES DE SIQUEIRA CORCINI

Protocolo: 30.672-8/2019
Data de Protocolo: 17/09/2019
Razão Social: FÁTIMA CAMANHO DE JESUS
CNPJ/CPF: 18262080890
Endereço: Rua SANTA CATARINA, 630 JARDIM ESPLANADA
Município: JUNDIAÍ CEP: 13202-150 UF: SP
Resp. Legal: FÁTIMA CAMANHO DE JESUS

Protocolo: 31.286-6/2019
Data de Protocolo: 24/09/2019
Razão Social: PATRÍCIA BEZERRA BRAGION
CNPJ/CPF: 23.183.377/0001-29
Endereço: AL FINLÂNDIA, S/N CONJ RESIDENCIAL IAPI
Município: JUNDIAÍ CEP: 13203-330 UF: SP
Resp. Legal: PATRÍCIA BEZERRA BRAGION

Protocolo: 32.736-9/2019
Data de Protocolo: 08/10/2019
Razão Social: MARIANA CAROLINA RODRIGUES NEGRÃO DE LIMA
CNPJ/CPF: 33.514.846/0001-07
Endereço: Rua SENADOR FONSECA, 79 VILA VIANELO
Município: JUNDIAÍ CEP: 13207-040 UF: SP
Resp. Legal: MARIANA CAROLINA RODRIGUES NEGRÃO DE LIMA

Protocolo: 32.850-8/2019
Data de Protocolo: 09/10/2019
Razão Social: DE MARCHI INDÚSTRIA E COMERCIO DE FRUTAS LTDA
CNPJ/CPF: 52.884.061/0001-62
Endereço: ESTRADA PARTICULAR DE MARCHI, 470 RIO ABAIXO
Município: JUNDIAÍ CEP: 13213-241 UF: SP
Resp. Legal: MILTON JOSE DE MARCHI
Resp. Técnico: THIAGO FRANCISCO MARTINS CRQ No. 5062806464 UF: SP

Protocolo: 33.037-1/2019
Data de Protocolo: 10/10/2019
Razão Social: LPLC COMÉRCIO DE LANCHES LTDA
CNPJ/CPF: 31.202.568/0002-08
Endereço: Rua BARONESA DO JAPI, S/N TERMINAL CENTRAL BELA VISTA
Município: JUNDIAÍ CEP: 13207-684 UF: SP
Resp. Legal: LUCAS PEREIRA

Protocolo: 33.039-7/2019
Data de Protocolo: 10/10/2019
Razão Social: LPLC COMÉRCIO DE LANCHES LTDA
CNPJ/CPF: 31.202.568/0007-04
Endereço: Rodovia VEREADOR GERALDO DIAS, S/N TERMINAL CECAP VILA HORTOLÂNDIA
Município: JUNDIAÍ CEP: 13214-311 UF: SP
Resp. Legal: LUCAS PEREIRA

Protocolo: 33.040-5/2019
Data de Protocolo: 10/10/2019
Razão Social: LPLC COMÉRCIO DE LANCHES LTDA
CNPJ/CPF: 31.202.568/0004-61
Endereço: Avenida UNIÃO DOS FERROVIÁRIOS, S/N TERMINAL VILA ARENS PONTE DE CAMPINAS
Município: JUNDIAÍ CEP: 13201-160 UF: SP
Resp. Legal: LUCAS PEREIRA

Protocolo: 33.042-1/2019
Data de Protocolo: 10/10/2019
Razão Social: LPLC COMÉRCIO DE LANCHES LTDA
CNPJ/CPF: 31.202.568/0005-42
Endereço: Rua ATIBAIA, 275 JARDIM COLÔNIA
Município: JUNDIAÍ CEP: 13219-816 UF: SP
Resp. Legal: LUCAS PEREIRA

Protocolo: 33.044-7/2019
Data de Protocolo: 10/10/2019
Razão Social: LPLC COMÉRCIO DE LANCHES LTDA
CNPJ/CPF: 31.202.568/0003-80
Endereço: Rua SÃO FRANCISCO DE SALLES, 264 TERMINAL VILA RAMI VILA SALERMO
Município: JUNDIAÍ CEP: 13206-500 UF: SP
Resp. Legal: LUCAS PEREIRA
Protocolo: 33.045-4/2019
Data de Protocolo: 10/10/2019
Razão Social: LPLC COMÉRCIO DE LANCHES LTDA
CNPJ/CPF: 31.202.568/0006-23
Endereço: Rodovia VEREADOR GERALDO DIAS, S/N TERMINAL HORTOLÂNDIA VILA HORTOLÂNDIA
Município: JUNDIAÍ CEP: 13214-311 UF: SP
Resp. Legal: LUCAS PEREIRA

Protocolo: 33.396-1/2019
Data de Protocolo: 15/10/2019
Razão Social: BAFF S COMÉRCIO DE PRODUTOS ALIMENTÍCIOS EIRELI
CNPJ/CPF: 08.495.291/0024-34
Endereço: Avenida LUIZ JOSÉ SERENO, 201 TERMINAL ELOY CHAVES JARDIM ERMIDA II
Município: JUNDIAÍ CEP: 13212-210 UF: SP
Resp. Legal: NELSON APARECIDO DE CAMARGO

Protocolo: 33.459-6/2010
Data de Protocolo: 08/12/2010
Razão Social: VALÉRIA DE FÁTIMA BAADE EIRELI
CNPJ/CPF: 72.889.108/0001-98
Endereço: AV. ALVARES DE AZEVEDO, 48 ESQ. R.M. BANDEIRA VILA LIBERDADE
Município: JUNDIAÍ CEP: 13215-150 UF: SP
Resp. Legal: VALERIA DE FATIMA BAADE

Protocolo: 33.673-3/2019
Data de Protocolo: 17/10/2019
Razão Social: SPAL INDÚSTRIA BRASILEIRA DE BEBIDAS S/A
CNPJ/CPF: 61.186.888/0065-58
Endereço: Rodovia DOM GABRIEL PAULINO BUENO COUTO, S/N KM 65,5 JARDIM TANNUS
Município: JUNDIAÍ CEP: 13212-240 UF: SP
Resp. Legal: MARIA LUISA FRANCISCO
Resp. Técnico: EDUARDO GOMES DE MATOS CRQ No. 04427987 UF: SP

COMUNICADO DE DEFERIMENTO REFERENTE À RENOVAÇÃO DE LICENÇA FUNCIONAMENTO

Protocolo: 160844
Data de Protocolo: 12/06/2018
Razão Social: DROGARIA TEM VOCE LTDA
CNPJ/CPF: 11.122.106/0001-84
Endereço: Rua FLORINDO ZAMBON, 1570 CIDADE NOVA Município: JUNDIAÍ CEP: 13219-380 UF: SP
Resp. Legal: THAIS PRISCILA PEREIRA FRANCO
Resp. Técnico: DANILO TADEU DE CARVALHO CRF No. 58.100 UF: SP

Protocolo: 169074
Data de Protocolo: 25/09/2018
Razão Social: MARCELO MENZEN EPP
CNPJ/CPF: 04.032.856/0001-08
Endereço: Avenida ANTONIO SEGRE, 800 VILA MUNICIPAL
Município: JUNDIAÍ CEP: 13201-840 UF: SP
Resp. Legal: MARCELO MENZEN CPF: 14996275804
Resp. Técnico: MARCELO MENZEN CRF No. 72634 UF: SP

Protocolo: 171218
Data de Protocolo: 22/10/2018
Razão Social: RAIA DROGASIL S/A
CNPJ/CPF: 61.585.865/0198-47
Endereço: Avenida NOVE DE JULHO, 1373 LOTE 5A2 QUADRA F CENTRO
Município: JUNDIAÍ CEP: 13201-020 UF: SP

PROMOÇÃO DA SAÚDE

Resp. Legal: MARCILIO D'AMICO POUSADA
Resp. Técnico: CECILIA LEAO PINHEIRO FIGUEIREDO CRF No. 74716 UF: SP
Resp. Técnico Substituto: ALINE CARRARO RODRIGUES CRF No. 89518 UF: SP
Resp. Técnico Substituto: GABRIELA APARECIDA DE CARVALHO CRF No. 85408 UF: SP
Resp. Técnico Substituto: MARIA APARECIDA IDELFONCIO CERILO CRF No. 78422 UF: SP

Protocolo: 177195
Data de Protocolo: 08/01/2019
Razão Social: J.A.D. ESCOLA DE EDUCAÇÃO INFANTIL LTDA
CNPJ/CPF: 12.232.497/0001-52
Endereço: Rua BRASIL, 846 VILA CAMPOS SALLES
Município: JUNDIAÍ CEP: 13202-284 UF: SP
Resp. Legal: JESSICA AMADI DIAS
Resp. Técnico: LUANA SABRINA SANTANA SILVA

Protocolo: 180171
Data de Protocolo: 11/02/2019
Razão Social: OLIVEIRA CHAVES FARMACIA LTDA ME
CNPJ/CPF: 67.687.269/0001-69
Endereço: Rua BARONESA DO JAPI, 34 BELA VISTA
Município: JUNDIAÍ CEP: 13207-684 UF: SP
Resp. Legal: ALCIONE DOS REIS OLIVEIRA CHAVES
Resp. Técnico: ALCIONE DOS REIS OLIVEIRA CHAVES CRF No. 9584 UF: SP
Resp. Técnico Substituto: DANIELE FERNANDA DOS SANTOS CRF No. 74709 UF: SP

Protocolo: 181156
Data de Protocolo: 19/02/2019
Razão Social: ESCOLA EDUCAÇAO INFANTIL E FUND GIORDANO BRUNO S/S LTDA
CNPJ/CPF: 05.407.950/0001-59
Endereço: Rua BOAVENTURA PEREIRA NETO, 284 PONTE DE SÃO JOÃO
Município: JUNDIAÍ CEP: 13218-020 UF: SP
Resp. Legal: ANDREA TEMPONI DOS SANTOS
Resp. Técnico: CAMILA DE FÁTIMA JULIANO

Protocolo: 182395
Data de Protocolo: 01/03/2019
Razão Social: ESCOLA INFANTIL PRIMEIROS PASSOS S/S LTDA ME
CNPJ/CPF: 58.387.655/0001-44
Endereço: Rua BUENOS AIRES, 88 VILA HELENA
Município: JUNDIAÍ CEP: 13206-702 UF: SP
Resp. Legal: VITOR MATEUS POZATI
Resp. Técnico: TAMIRES FERNANDA DA SILVA

Protocolo: 183428
Data de Protocolo: 14/03/2019
Razão Social: RECANTO INFANTIL ARCO-IRIS LTDA
CNPJ/CPF: 54.136.387/0001-37
Endereço: Rua PEDRO GATERA, 90 VILA RIO BRANCO
Município: JUNDIAÍ CEP: 13215-380 UF: SP
Resp. Legal: LICIANA GOBBI CELANTE
Resp. Técnico: LICIANA GOBBI CELANTE
Resp. Técnico Substituto: ANA MARIA CONSOLINE SCRICO GIASSETTI

Protocolo: 185196
Data de Protocolo: 03/04/2019
Razão Social: CASA DE REPOUSO SHANGRILLA LTDA.
CNPJ/CPF: 00.524.067/0001-25
Endereço: Rua GENERAL CARNEIRO, 351 VILA ARENS II
Município: JUNDIAÍ CEP: 13202-590 UF: SP
Resp. Legal: JÚLIA MANFRE MORAES DUTRA
Resp. Técnico: SIDNEY BOLISANI CRM No. 33.149 UF: SP
Resp. Técnico Substituto: CINTIA MANFRE DUTRA CREFITO No. 435770 UF: SP

Protocolo: 188758
Data de Protocolo: 15/05/2019
Razão Social: REGINALDO CACCEFO EPP
CNPJ/CPF: 07.425.718/0001-79
Endereço: RANGEL PESTANA, 1308 CENTRO
Município: JUNDIAÍ CEP: 13201-000 UF: SP
Resp. Legal: REGINALDO CACCEFO
Resp. Técnico: PATRÍCIA BRAUN COSTA CRN No. 15395 UF: SP

Protocolo: 189553
Data de Protocolo: 23/05/2019
Razão Social: CLINICA UROLOGICA PAGOTTO LTDA CNPJ/CPF: 07.241.008/0001-99
Endereço: Rua SÃO LÁZARO, 15 JARDIM BRASIL
Município: JUNDIAÍ CEP: 13209-220 UF: SP
Resp. Legal: VITOR DE CAMPOS PAGOTTO
Resp. Técnico: VITOR DE CAMPOS PAGOTTO CRM No. 95.125 UF: SP
Resp. Técnico Substituto: CLAUDIO JOSÉ PAGOTTO CRM No. 17.398 UF: SP

Protocolo: 189702
Data de Protocolo: 24/05/2019
Razão Social: FARMACIA PASSARIN LTDA ME
CNPJ/CPF: 58.668.252/0001-73
Endereço: Rua DO ROSÁRIO, 743 CENTRO
Município: JUNDIAÍ CEP: 13201-015 UF: SP
Resp. Legal: RENATA DE MORAES PASSARIN
Resp. Técnico: RENATA DE MORAES PASSARIN CRF No. 11.401 UF: SP
Resp. Técnico Substituto: DANIELA ROSSI PALITTI SILVA CRF No. 47622 UF: SP

Protocolo: 190593
Data de Protocolo: 05/06/2019
Razão Social: MA COMÉRCIO DE PERFUMARIA E COSMÉTICOS LTDA
CNPJ/CPF: 08.226.282/0001-51
Endereço: Rua BOM JESUS DE PIRAPORA, 51 VILA VIANELO
Município: JUNDIAÍ CEP: 13207-270 UF: SP
Resp. Legal: GISELE APARECIDA BRAGANTIM CAROLA

Protocolo: 191058
Data de Protocolo: 11/06/2019
Razão Social: PITA SAÚDE & ESTÉTICA LTDA ME
CNPJ/CPF: 27.593.638/0001-30
Endereço: Avenida LUIZ JOSÉ SERENO, 755 SALA 3 JD ERMIDA II
Município: JUNDIAÍ CEP: 13212-210 UF: SP
Resp. Legal: NILSON OLIVEIRA GONÇALVES PITA
Resp. Técnico: NILSON OLIVEIRA GONÇALVES PITA CRF No. 19749 UF: SP

Protocolo: 192609
Data de Protocolo: 01/07/2019
Razão Social: EVITA ALIMENTAÇÃO LTDA EPP
CNPJ/CPF: 01.208.118/0004-15
Endereço: RODOVIA DOM GABRIEL PAULINO BUENO COUTO, KM 71 MEDEIROS
Município: JUNDIAÍ CEP: 13212-240 UF: SP
Resp. Legal: KARINE BLAESE SA
Resp. Técnico: ANDREIA MACHADO CRN No. 39566 UF: SP

Protocolo: 192684
Data de Protocolo: 01/07/2019
Razão Social: ODONTO ARENS SERVIÇOS ODONTOLÓGICOS LTDA
CNPJ/CPF: 22.970.219/0001-56
Endereço: Avenida SÃO PAULO, 18 VILA ARENS II
Município: JUNDIAÍ CEP: 13202-610 UF: SP
Resp. Legal: DELMO VALERIO BORIM
Resp. Técnico: DELMO VALERIO BORIM CRO No. 117124 UF: SP
Resp. Técnico Substituto: HELENA VALERIO BORIM CRO No. 123778 UF: SP

Protocolo: 192776
Data de Protocolo: 02/07/2019
Razão Social: SODEXO DO BRASIL COMERCIAL S.A. CNPJ/CPF: 49.930.514/0599-62
Endereço: Avenida ARQUIMEDES, 500 JARDIM GUANABARA
Município: JUNDIAÍ CEP: 13211-840 UF: SP
Resp. Legal: MOISES DA CUNHA MOUTA
Resp. Técnico: KARINA CABRAL BERTOLANI PEREIRA CRN No. 42261/P UF: SP

Protocolo: 194083
Data de Protocolo: 18/07/2019
Razão Social: SOBAM CENTRO MÉDICO HOSPITALAR S/A
CNPJ/CPF: 50.739.135/0017-09
Endereço: Rua DAS PITANGUEIRAS, 651 VIANELO
Município: JUNDIAÍ CEP: 13207-270 UF: SP
Resp. Legal: HERALDO JESUS MARQUES DA SILVA
Resp. Técnico: ALFREDO COLUCCINI NETO CRM No. 83.271 UF: SP

PROMOÇÃO DA SAÚDE

Protocolo: 194101
Data de Protocolo: 18/07/2019
Razão Social: SAPORE S/A
CNPJ/CPF: 67.945.071/0975-49
Endereço: Rua GIL TEIXEIRA LINO, 151 LOTEAMENTO PARQUE INDUSTRIAL
Município: JUNDIAÍ CEP: 13213-173 UF: SP
Resp. Legal: DANIEL EUGENIO RIVAS MENDEZ
Resp. Técnico: PATRICIA FERNANDA DOS SANTOS CRN No. 42601 UF: SP

Protocolo: 194323
Data de Protocolo: 22/07/2019
Razão Social: FARMACIA WA LTDA
CNPJ/CPF: 03.440.304/0001-68
Endereço: Rua ANCHIETA, 494 CENTRO
Município: JUNDIAÍ CEP: 13201-804 UF: SP
Resp. Legal: WALTER ANTONIO TAGLIONE
Resp. Técnico: FERNANDA CAON CRF No. 25954 UF: SP
Resp. Técnico Substituto: BRUNIE SABONAS CRF No. 79560 UF: SP

Protocolo: 194419
Data de Protocolo: 22/07/2019
Razão Social: JULIANA BARONE
CNPJ/CPF: 35724165821
Endereço: Rua DANTE BELLODI, 301 JARDIM ERMIDA II
Município: JUNDIAÍ CEP: 13212-200 UF: SP
Resp. Legal: JULIANA BARONE
Resp. Técnico: JULIANA BARONE CREFITO No. 147734-F UF: SP

Protocolo: 196384
Data de Protocolo: 08/08/2019
Razão Social: AILTON TEIXEIRA DA SILVA JUNIOR
CNPJ/CPF: 17330870870
Endereço: Rua ANCHIETA, 573 VILA BOAVENTURA
Município: JUNDIAÍ CEP: 13201-804 UF: SP
Resp. Legal: AILTON TEIXEIRA DA SILVA JUNIOR
Resp. Técnico: AILTON TEIXEIRA DA SILVA JUNIOR CRO No. 56.140 UF: SP

Protocolo: 196481
Data de Protocolo: 09/08/2019
Razão Social: JUNDCOR INSTITUTO DE CARDIOLOGIA DE JUNDIAI LTDA
CNPJ/CPF: 54.690.425/0001-07
Endereço: Rua BARÃO DE TEFFÉ, 606 ANHANGABAÚ
Município: JUNDIAÍ CEP: 13208-761 UF: SP
Resp. Legal: LUCIANA SAVOY FORNARI
Resp. Técnico: LUCIANA SAVOY FORNARI CRM No. 84.466 UF: SP

Protocolo: 196979
Data de Protocolo: 14/08/2019
Razão Social: CASSIA HARUMI UEHARA
CNPJ/CPF: 11289087865
Endereço: Rua DO ROSÁRIO, 765 SALA 121 CENTRO
Município: JUNDIAÍ CEP: 13201-015 UF: SP
Resp. Legal: CASSIA HARUMI UEHARA
Resp. Técnico: CASSIA HARUMI UEHARA CRO No. 43254 UF: SP

Protocolo: 197688
Data de Protocolo: 23/08/2019
Razão Social: LIGIA TRALDI
CNPJ/CPF: 07953469804
Endereço: Rua ANCHIETA, 670 SALA 13 VILA BOAVENTURA
Município: JUNDIAÍ CEP: 13201-804 UF: SP
Resp. Legal: LÍGIA TRALDI
Resp. Técnico: LÍGIA TRALDI CRO No. 30.625 UF: SP

Protocolo: 197762
Data de Protocolo: 23/08/2019
Razão Social: VPV SAUDE AMBIENTAL LTDA ME
CNPJ/CPF: 10.613.430/0001-32
Endereço: Rua PRUDENTE DE MORAES, 400 CENTRO
Município: JUNDIAÍ CEP: 13201-004 UF: SP
Resp. Legal: PRISCILLA VAPSYS MARTINEZ CUNHA
Resp. Técnico: RITA DE CASSIA TEIXEIRA VAPSYS CRBIO No. 94298/01-D UF: SP

Protocolo: 197816
Data de Protocolo: 26/08/2019
Razão Social: ELISE EMI NAKAI VALLE DE OLIVEIRA CNPJ/CPF: 13663603890
Endereço: Rua VINTE E TRÊS DE MAIO, 790 SALA 22B VILA VIANELO
Município: JUNDIAÍ CEP: 13207-070 UF: SP
Resp. Legal: ELISE EMI NAKAI VALLE DE OLIVEIRA
Resp. Técnico: ELISE EMI NAKAI VALLE DE OLIVEIRA CRO No. 41.681 UF: SP

Protocolo: 197858
Data de Protocolo: 26/08/2019
Razão Social: DROGA VIDA DE VARZEA PAULISTA LTDA ME
CNPJ/CPF: 04.291.710/0001-79
Endereço: Rua DOUTOR ANTENOR SOARES GANDRA, 482 COLÔNIA
Município: JUNDIAÍ CEP: 13218-111 UF: SP
Resp. Legal: RAFAEL RETAMIRO MORENO
Resp. Técnico: RAFAEL RETAMIRO MORENO CRF No. 50220 UF: SP

Protocolo: 198228
Data de Protocolo: 28/08/2019
Razão Social: MARTINS & RUI DROGARIA LTDA ME
CNPJ/CPF: 26.159.494/0001-45
Endereço: Avenida DAS INDÚSTRIAS, S/Nº ACESSO RODOVIA ANHANGUERA KM 64 788 SALA 02 DISTRITO INDUSTRIAL
Município: JUNDIAÍ CEP: 13213-100 UF: SP
Resp. Legal: MARISA FATIMA DE MELO MARTINS
Resp. Técnico: MARISA FATIMA DE MELO MARTINS CRF No. 65.882 UF: SP

Protocolo: 198266
Data de Protocolo: 29/08/2019
Razão Social: JOYSON SAFETY SYSTEMS BRASIL LTDA
CNPJ/CPF: 59.106.245/0001-40
Endereço: Rodovia DOM GABRIEL PAULINO BUENO COUTO, S/N KM 66 MEDEIROS
Município: JUNDIAÍ CEP: 13212-240 UF: SP
Resp. Legal: FERNANDO AUGUSTO SALES NOGUEIRA
Resp. Técnico: JOSÉ GONÇALVES DE OLIVEIRA JÚNIOR CRM No. 74247 UF: SP

Protocolo: 198794
Data de Protocolo: 03/09/2019
Razão Social: CPL SERVIÇOS MÉDICOS S/S
CNPJ/CPF: 08.920.938/0001-31
Endereço: Avenida NOVE DE JULHO, 3575 19 ANDAR SALAS 1.909 E 1.910 ANHANGABAÚ
Município: JUNDIAÍ CEP: 13208-056 UF: SP
Resp. Legal: LAURO SCHLEDORN DE CAMARGO
Resp. Técnico: LAURO SCHLEDORN DE CAMARGO CRM No. 108.576 D UF: SP

Protocolo: 198801
Data de Protocolo: 03/09/2019
Razão Social: BRAZIL HOME CARE ASSISTÊNCIA MÉDICA DOMICILIAR LTDA
CNPJ/CPF: 05.514.464/0001-30
Endereço: Rua CAPITÃO CASSIANO RICARDO DE TOLEDO, 191 SALA 1508, 15º ANDAR CHÁCARA URBANA
Município: JUNDIAÍ CEP: 13201-840 UF: SP
Resp. Legal: JOAO PAULO BAMPA DA SILVEIRA
Resp. Técnico: CAMILA RIPAMONTE CRM No. 94826 UF: SP

Protocolo: 198806
Data de Protocolo: 03/09/2019
Razão Social: BELMED SERVIÇOS MÉDICOS LTDA ME CNPJ/CPF: 11.452.492/0001-72
Endereço: Rua EDUARDO TOMANIK, 900 SALA 12 CHÁCARA URBANA
Município: JUNDIAÍ CEP: 13209-090 UF: SP
Resp. Legal: CARLOS AUGUSTO PACHECO DE OLIVEIRA CORTES
Resp. Técnico: CARLOS AUGUSTO PACHECO DE OLIVEIRA CORTES CRM No. 82845 UF: SP

Protocolo: 198897
Data de Protocolo: 04/09/2019
Razão Social: CLINICA DE ALIVIO DA DOR SERVIÇOS DE SAUDE LTDA
CNPJ/CPF: 12.526.649/0001-20
Endereço: Rua PRUDENTE DE MORAES, 561 CENTRO
Município: JUNDIAÍ CEP: 13201-004 UF: SP
Resp. Legal: JOSÉ ROGÉRIO CALIL NADER
Resp. Técnico: FÁBIO EUGÊNIO BROCANELO BEZERRA CREFITO No. 41270F UF: SP

Protocolo: 198957

PROMOÇÃO DA SAÚDE

Data de Protocolo: 05/09/2019
Razão Social: COLSAN ASSOCIAÇÃO BENEFICENTE DE COLETA DE SANGUE
CNPJ/CPF: 61.047.007/0018-00
Endereço: Rua SIRACURA, S/Nº JARDIM MESSINA
Município: JUNDIAÍ CEP: 13201-305 UF: SP
Resp. Legal: AFONSO JOSÉ PEREIRA CORTEZ
Resp. Técnico: REGINA YOKO AOKI CRM No. 55068 UF: SP
Resp. Técnico Substituto: JOÃO AUGUSTO FERNANDES GONÇALVES CRM No. 63.151 UF: SP
Resp. Técnico Substituto: KAREN CRISTINA TAKADA CRM No. 82.980 UF: SP

Protocolo: 198996
Data de Protocolo: 05/09/2019
Razão Social: MVY CENTRO ESPECIALIZADO EM TERAPIAS ESTÉTICAS LTDA
CNPJ/CPF: 29.399.769/0001-06
Endereço: Rua RANGEL PESTANA, 444 CENTRO
Município: JUNDIAÍ CEP: 13201-000 UF: SP
Resp. Legal: ANA PAULA DOMINGUES DE SOUZA YAMAGUCHI
Resp. Técnico: THAILA LIMA CLEMENTE CRBM No. 36176 UF: SP

Protocolo: 199374
Data de Protocolo: 10/09/2019
Razão Social: CORREIAS MERCURIO S/A INDÚSTRIA E COMERCIO
CNPJ/CPF: 50.937.564/0001-23
Endereço: R. JOSE SPINA, 10 VILA JUNDIAINOPOLIS
Município: JUNDIAÍ CEP: 13210-780 UF: SP
Resp. Legal: DALTON HUBERT CLERMONT
Resp. Técnico: EDUARDO FERNANDO NUNES ATHIAS CRM No. 46.189 UF: SP

Protocolo: 199598
Data de Protocolo: 11/09/2019
Razão Social: GABRIELA BLOCH GARCIA MARTIM CNPJ/CPF: 24636617800
Endereço: Rua ANCHIETA, 347 VILA BOAVENTURA
Município: JUNDIAÍ CEP: 13201-804 UF: SP
Resp. Legal: GABRIELA BLOCH GARCIA MARTIM
Resp. Técnico: GABRIELA BLOCH GARCIA MARTIM CRO No. 62.900 UF: SP

Protocolo: 200483
Data de Protocolo: 20/09/2019
Razão Social: ASSOCIAÇÃO DE COMBATE A AIDS INFANTIL ACAI
CNPJ/CPF: 05.659.189/0001-42
Endereço: Avenida FRANCISCO PEREIRA DE CASTRO, 314 E: 316 ANHANGABAÚ
Município: JUNDIAÍ CEP: 13208-110 UF: SP
Resp. Legal: FLÁVIA BOTELHO

Protocolo: 200530
Data de Protocolo: 20/09/2019
Razão Social: EKOSFERA CONSULTORIA E ASSESSORIA EM QUALIDADE LTDA EPP
CNPJ/CPF: 11.249.507/0001-08
Endereço: Rua ONZE DE JUNHO, 159 CENTRO
Município: JUNDIAÍ CEP: 13201-038 UF: SP
Resp. Legal: ECLAIR DOS SANTOS
Resp. Técnico: AFFONSO AUGUSTO DE C MELLEIRO DE M JUNIO CRM No. 25836 UF: SP

Protocolo: 200541
Data de Protocolo: 20/09/2019
Razão Social: SGO SERVIÇOS MÉDICOS DE GINECOLOGIA E OBSTETRÍCIA S/S
CNPJ/CPF: 08.366.634/0001-74
Endereço: Rua BARÃO DE TEFFÉ, 1000 SALA 52 JARDIM ANA MARIA
Município: JUNDIAÍ CEP: 13208-761 UF: SP
Resp. Legal: LUCIANO TAKENORI PEREIRA NISHIMARU
Resp. Técnico: LUCIANO TAKENORI PEREIRA NISHIMARU CRM No. 115386 UF: SP

Protocolo: 200616
Data de Protocolo: 23/09/2019
Razão Social: ANDRE GABRIEL ABDALA
CNPJ/CPF: 44966458234
Endereço: Rua RANGEL PESTANA, 880 CENTRO
Município: JUNDIAÍ CEP: 13201-000 UF: SP
Resp. Legal: ANDRE GABRIEL ABDALA
Resp. Técnico: ANDRE GABRIEL ABDALA CRO No. 60.842 UF: SP
Resp. Técnico Substituto: LUCILENE STELLA CRO No. 53.787 UF: SP

Protocolo: 200677
Data de Protocolo: 23/09/2019
Razão Social: FABIANE RISSO BOLISANI
CNPJ/CPF: 27812658880
Endereço: Rua MARIO BORIN, 500 CHACARA URBANA Município: JUNDIAÍ CEP: 13209-030 UF: SP
Resp. Legal: FABIANE RISSO BOLISANI
Resp. Técnico: FABIANE RISSO BOLISANI CRO No. 82966 UF: SP

Protocolo: 200685
Data de Protocolo: 23/09/2019
Razão Social: SPEED-X RADIOLOGIA ODONTOLÓGICA LTDA ME
CNPJ/CPF: 05.805.608/0001-07
Endereço: Avenida NOVE DE JULHO, 1155 VILA PONTE DE CAMPINAS
Município: JUNDIAÍ CEP: 13201-908 UF: SP
Resp. Legal: SILVANA RIOS BRAGA MUSSI
Resp. Técnico: SILVANA RIOS BRAGA MUSSI CRO No. 46.382 UF: SP

Protocolo: 200742
Data de Protocolo: 24/09/2019
Razão Social: D. J. SPONCHIADO E CIA LTDA ME
CNPJ/CPF: 00.711.966/0001-37
Endereço: RUA SAO LAZARO, 487 B RETIRO
Município: JUNDIAÍ CEP: 13201-856 UF: SP
Resp. Legal: DIONISIO JOSE SPONCHIADO

Protocolo: 200782
Data de Protocolo: 24/09/2019
Razão Social: MAURO E LUIZ SERVIÇOS MÉDICOS LTDA
CNPJ/CPF: 08.294.208/0001-72
Endereço: Rua CAPITÃO CASSIANO RICARDO DE TOLEDO, 191 SALA 1618 CHÁCARA URBANA
Município: JUNDIAÍ CEP: 13201-840 UF: SP
Resp. Legal: MAURO LUIS TOLEDO BRESCANCINI
Resp. Técnico: MAURO LUIS TOLEDO BRESCANCINI CRM No. 111.368 UF: SP

Protocolo: 200869
Data de Protocolo: 25/09/2019
Razão Social: ÓTICA ROSÁRIO LTDA ME
CNPJ/CPF: 43.286.483/0001-45
Endereço: Rua DO ROSÁRIO, 140 CENTRO
Município: JUNDIAÍ CEP: 13201-014 UF: SP
Resp. Legal: ANA CRISTINA PICARELLI GUIMARÃES
Resp. Técnico: JULIANA GUIMARÃES RAVAGGI

Protocolo: 201389
Data de Protocolo: 30/09/2019
Razão Social: CAROLINA AHARONI LEAO
CNPJ/CPF: 31975252802
Endereço: Rua EDUARDO TOMANIK, 900 SALA 81 CHACARA URBANA
Município: JUNDIAÍ CEP: 13209-090 UF: SP
Resp. Legal: CAROLINA AHARONI LEAO
Resp. Técnico: CAROLINA AHARONI LEAO CRM No. 113205 UF: SP

Protocolo: 201393
Data de Protocolo: 30/09/2019
Razão Social: SÍLVIO CARLOS POSSATO LEÃO
CNPJ/CPF: 06187563883
Endereço: Rua EDUARDO TOMANIK, 900 SALA 81 CHÁCARA URBANA
Município: JUNDIAÍ CEP: 13209-090 UF: SP
Resp. Legal: SILVIO CARLOS POSSATO LEÃO
Resp. Técnico: SILVIO CARLOS POSSATO LEÃO CRM No. 63.333 UF: SP

Protocolo: 202088
Data de Protocolo: 07/10/2019
Razão Social: BE & BELLA FAST FOOD LTDA ME
CNPJ/CPF: 12.151.672/0001-87
Endereço: AV. ANTONIO FREDERICO OZANAN, 6000 PISO 2 LOJA 2113 VILA RIO BRANCO
Município: JUNDIAÍ CEP: 13215-900 UF: SP
Resp. Legal: FABIO ALVES DA SILVA

Protocolo: 202269
Data de Protocolo: 08/10/2019
Razão Social: MARCOS ROGÉRIO GREGORINI
CNPJ/CPF: 10129231851
Endereço: Rua CAPITÃO CASSIANO RICARDO DE TOLEDO, 191 SALA 115 CHÁCARA URBANA

PROMOÇÃO DA SAÚDE

Município: JUNDIAÍ CEP: 13201-840 UF: SP
Resp. Legal: MARCOS ROGÉRIO GREGORINI
Resp. Técnico: MARCOS ROGÉRIO GREGORINI CRM No. 102149 UF: SP

Protocolo: 202272
Data de Protocolo: 08/10/2019
Razão Social: DANIELA ROSANO GREGORINI
CNPJ/CPF: 25129220811
Endereço: Rua CAPITÃO CASSIANO RICARDO DE TOLEDO, 191 SL 115 CHÁCARA URBANA
Município: JUNDIAÍ CEP: 13201-840 UF: SP
Resp. Legal: DANIELLA ROSANO GREGORINI
Resp. Técnico: DANIELLA ROSANO GREGORINI CRM No. 102045 UF: SP

Protocolo: 202277
Data de Protocolo: 08/10/2019
Razão Social: MARIA DO PILAR CARNEIRO BERTOLACE
CNPJ/CPF: 34866646896
Endereço: Avenida COLETTA FERRAZ DE CASTRO, 159 JARDIM PAULISTA I
Município: JUNDIAÍ CEP: 13208-280 UF: SP
Resp. Legal: MARIA DO PILAR CARNEIRO BERTOLACE

Protocolo: 202436
Data de Protocolo: 09/10/2019
Razão Social: VANDERLEI ROVIGATTI EPP
CNPJ/CPF: 72.844.921/0001-41
Endereço: Rua SIQUEIRA DE MORAES, 481 CENTRO Município: JUNDIAÍ CEP: 13201-803 UF: SP
Resp. Legal: VANDERLEI ROVIGATTI
Resp. Técnico: VANDERLEI ROVIGATTI

Protocolo: 202438
Data de Protocolo: 09/10/2019
Razão Social: GERSIVAL BASTO
CNPJ/CPF: 13748931883
Endereço: Rua PRESIDENTE EPITÁCIO, 234 VILA RAMI
Município: JUNDIAÍ CEP: 13206-400 UF: SP
Resp. Legal: GERSIVAL BASTO

Protocolo: 202553
Data de Protocolo: 09/10/2019
Razão Social: NILSON SACCHI ME
CNPJ/CPF: 00.210.829/0001-19
Endereço: Rua SIQUEIRA DE MORAES, 572 VILA BOAVENTURA
Município: JUNDIAÍ CEP: 13201-803 UF: SP
Resp. Legal: NILSON SACCHI
Resp. Técnico: NILSON SACCHI

Protocolo: 202565
Data de Protocolo: 09/10/2019
Razão Social: REZENDE'S CONSULTÓRIO MÉDICO LTDA
CNPJ/CPF: 23.776.471/0001-91
Endereço: EDUARDO TOMANIK, 900 4º ANDAR- SALA 42 CHÁCARA URBANA
Município: JUNDIAÍ CEP: 13209-090 UF: SP
Resp. Legal: ANTÔNIO CARLOS SILVEIRA REZENDE
Resp. Técnico: ANTÔNIO CARLOS SILVEIRA REZENDE CRM No. 23223 UF: SP

Protocolo: 202626
Data de Protocolo: 10/10/2019
Razão Social: AMBEV S/A
CNPJ/CPF: 07.526.557/0053-30
Endereço: Rodovia DOM GABRIEL PAULINO BUENO COUTO, S/N KM 66 DISTRITO INDUSTRIAL
Município: JUNDIAÍ CEP: 13212-240 UF: SP
Resp. Legal: PAULO ALEXANDRE SANTOS NUCCI
Resp. Técnico: ALEXANDRE JOSÉ MUNHAI CRM No. 154658 UF: SP

Protocolo: 202673
Data de Protocolo: 10/10/2019
Razão Social: 430 GRADI PIZZARIA LTDA. EPP
CNPJ/CPF: 27.920.740/0001-00
Endereço: Rua DO RETIRO, 324 VILA DAS HORTÊNCIAS
Município: JUNDIAÍ CEP: 13209-355 UF: SP
Resp. Legal: FABIO ALVES LEITE

Protocolo: 202812
Data de Protocolo: 14/10/2019
Razão Social: AKMA COMÉRCIO DE ARTIGOS DE ÓPTICA, JOALHERIA, RELOJOARIA E ACESSÓRIOS LTDA ME
CNPJ/CPF: 17.265.887/0001-42
Endereço: Avenida BENEDICTO CASTILHO DE ANDRADE, 371 LOJA 1 TÉRREO PARQUE RESIDENCIAL ELOY CHAVES
Município: JUNDIAÍ CEP: 13212-070 UF: SP
Resp. Legal: KATIA CRISTINA ROMANINI DE ALMEIDA
Resp. Técnico: ANYELLE ROMANINI DE ALMEIDA

Protocolo: 202878
Data de Protocolo: 14/10/2019
Razão Social: BRUNO VICENTE MASSAGLI
CNPJ/CPF: 02489086855
Endereço: Rua GREGÓRIO FARIAS PAES, 31 VILA BOAVENTURA
Município: JUNDIAÍ CEP: 13201-808 UF: SP
Resp. Legal: BRUNO VICENTE MASSAGLI
Resp. Técnico: BRUNO VICENTE MASSAGLI CRM No. 36.997 UF: SP

Protocolo: 202882
Data de Protocolo: 14/10/2019
Razão Social: LÍGIA FERNANDES AVANCINI SUZAN
CNPJ/CPF: 10201347806
Endereço: Avenida ANTÔNIO SEGRE, 295 4º ANDAR SALAS 41 E 42 JARDIM BRASIL
Município: JUNDIAÍ CEP: 13200-461 UF: SP
Resp. Legal: LIGIA FERNANDES AVANCINI SUZAN
Resp. Técnico: LIGIA FERNANDES AVANCINI SUZAN CRM No. 53.384 UF: SP

Protocolo: 202885
Data de Protocolo: 14/10/2019
Razão Social: PADARIA JUNDIAINOPOLIS LTDA ME CNPJ/CPF: 58.714.536/0001-59
Endereço: AVENIDA RUBBO, 238 VILA JUNDIAINOPOLIS
Município: JUNDIAÍ CEP: 13206-570 UF: SP
Resp. Legal: CARLOS ALBERTO DA SILVA

Protocolo: 203125
Data de Protocolo: 16/10/2019
Razão Social: CARVALHO COMÉRCIO DE PRODUTOS ALIMENTÍCIOS LTDA EPP
CNPJ/CPF: 24.753.579/0001-21
Endereço: Avenida BENEDICTO CASTILHO DE ANDRADE, 658 PARQUE RESIDENCIAL ELOY CHAVES
Município: JUNDIAÍ CEP: 13212-070 UF: SP
Resp. Legal: PRISCILA MARIA ZENI CARVALHO

Protocolo: 203159
Data de Protocolo: 16/10/2019
Razão Social: LUCIENE TAMAKI CAPPS
CNPJ/CPF: 08402473890
Endereço: Rua SÃO LÁZARO, 400 JARDIM MORUMBI
Município: JUNDIAÍ CEP: 13209-220 UF: SP
Resp. Legal: LUCIENE TAMAKI CAPPS
Resp. Técnico: LUCIENE TAMAKI CAPPS CRO No. 43.601 UF: SP

Protocolo: 203409
Data de Protocolo: 19/10/2019
Razão Social: MEDFONO SERVIÇOS MÉDICOS E FONOAUDIOLÓGICOS LTDA
CNPJ/CPF: 03.702.266/0001-74
Endereço: Rua RANGEL PESTANA, 617 CENTRO
Município: JUNDIAÍ CEP: 13201-000 UF: SP
Resp. Legal: ADEMAR DOS SANTOS JUNIOR
Resp. Técnico: ADEMAR DOS SANTOS JUNIOR CRM No. 36137 UF: SP

Protocolo: 203576
Data de Protocolo: 22/10/2019
Razão Social: VALMIR PEIXOTO
CNPJ/CPF: 26.886.620/0001-63
Endereço: Avenida QUATORZE DE DEZEMBRO, 1449 BOX 1 VILA MAFALDA
Município: JUNDIAÍ CEP: 13206-105 UF: SP
Resp. Legal: VALMIR PEIXOTO

Protocolo: 203667
Data de Protocolo: 22/10/2019
Razão Social: JULIANA PAULA GOMES DE ALMEIDA
CNPJ/CPF: 29831708881
Endereço: Rua DO RETIRO, 1688 JARDIM PARIS
Município: JUNDIAÍ CEP: 13209-201 UF: SP

PROMOÇÃO DA SAÚDE

Resp. Legal: JULIANA PAULA GOMES DE ALMEIDA
Resp. Técnico: JULIANA PAULA GOMES DE ALMEIDA CRM No. 118063 UF: SP

Protocolo: 203803
Data de Protocolo: 23/10/2019
Razão Social: ALCIDES ELIAS PEDRO FILHO ME
CNPJ/CPF: 50.957.430/0001-74
Endereço: Rua BARÃO DE JUNDIAÍ, 706 LOJA 07 CENTRO
Município: JUNDIAÍ CEP: 13201-010 UF: SP
Resp. Legal: ALCIDES ELIAS PEDRO FILHO

Protocolo: 203992
Data de Protocolo: 24/10/2019
Razão Social: CASTRO ASSESSORIA MEDICA OCUPACIONAL EIRELI EPP
CNPJ/CPF: 23.689.303/0001-69
Endereço: Rua ANCHIETA, 655 CENTRO
Município: JUNDIAÍ CEP: 13201-804 UF: SP
Resp. Legal: DÉCIO BATISTA DE CASTRO
Resp. Técnico: DÉCIO BATISTA DE CASTRO CRM No. 49115 UF: SP

Protocolo: 204007
Data de Protocolo: 24/10/2019
Razão Social: LUCIANA RODRIGUES PIERONI RALIO CNPJ/CPF: 24725519839
Endereço: Rua BARÃO DE TEFFÉ, 160 SALA 601 ANHANGABAÚ
Município: JUNDIAÍ CEP: 13208-760 UF: SP
Resp. Legal: LUCIANA RODRIGUES PIERONI RALIO
Resp. Técnico: LUCIANA RODRIGUES PIERONI RALIO CREFITO No. 17422F UF: SP
Resp. Técnico Substituto: CESAR ROBERTO RALIO CREFITO No. 3/20354-F UF: SP

Protocolo: 204309
Data de Protocolo: 28/10/2019
Razão Social: ARLETE DE FRANÇA LOPES BOUÇAS CNPJ/CPF: 17786854800
Endereço: Rua PETRONILHA ANTUNES, 137 CENTRO
Município: JUNDIAÍ CEP: 13201-080 UF: SP
Resp. Legal: ARLETE DE FRANCA LOPES BOUÇAS
Resp. Técnico: ARLETE DE FRANCA LOPES BOUÇAS CRM No. 86836 UF: SP

Protocolo: 204702
Data de Protocolo: 31/10/2019
Razão Social: ATTILIN TRANSPORTADORA LTDA EPP
CNPJ/CPF: 19.105.745/0001-43
Endereço: AVENIDA DA UVA, 111 CASA 17 SALA 2 ENGORDADOURO
Município: JUNDIAÍ CEP: 13213-235 UF: SP
Resp. Legal: NELSON APARECIDO DULIANEL

Protocolo: 204721
Data de Protocolo: 31/10/2019
Razão Social: CLINICA MEDICA THOMAZI LTDA
CNPJ/CPF: 07.881.611/0001-35
Endereço: Rua CAPITÃO CASSIANO RICARDO DE TOLEDO, 191 SL 1704 CJ GOLDEN OFICCE CHÁCARA URBANA
Município: JUNDIAÍ CEP: 13201-840 UF: SP
Resp. Legal: MARCELO NICOLAU THOMAZI
Resp. Técnico: MARCELO NICOLAU THOMAZI CRM No. 96833 UF: SP
Resp. Técnico Substituto: ANNA LUIZA NICOLAU THOMAZI MOREIRA CRM No. 143682 UF: SP

Protocolo: 204758
Data de Protocolo: 01/11/2019
Razão Social: TRANS KOTHE TRANSPORTES RODOVIARIOS S/A
CNPJ/CPF: 03.052.564/0001-66
Endereço: Rua JOSÉ CAPRETZ, 320 LOTEAMENTO PARQUE INDUSTRIAL
Município: JUNDIAÍ CEP: 13213-095 UF: SP
Resp. Legal: MARTIN OTTO BRANDT
Resp. Técnico: VALDIRENE CONTI LEITE CRF No. 63617 UF: SP

Protocolo: 204778
Data de Protocolo: 01/11/2019
Razão Social: JOSÉ FRANCISCO JUNIOR
CNPJ/CPF: 00207685835
Endereço: Rua EDUARDO TOMANIK, 56 CHÁCARA URBANA
Município: JUNDIAÍ CEP: 13201-835 UF: SP
Resp. Legal: JOSÉ FRANCISCO JUNIOR
Resp. Técnico: JOSÉ FRANCISCO JUNIOR CRM No. 36080 UF: SP

Protocolo: 204867
Data de Protocolo: 04/11/2019
Razão Social: DUANELLI TRANSPORTADORA LTDA
CNPJ/CPF: 72.921.216/0001-09
Endereço: TV SEGUNDA TRAVESSA MUNICIPAL ENGORDADOURO, 200 ENGORDADOURO
Município: JUNDIAÍ CEP: 13200-000 UF: SP
Resp. Legal: NATALIA DULIANEL PILON

Protocolo: 204922
Data de Protocolo: 04/11/2019
Razão Social: MASTER SENSE INGREDIENTES ALIMENTICIOS LTDA
CNPJ/CPF: 03.161.388/0001-09
Endereço: Rodovia ANHANGUERA, S/N GALPÕES 7, 8 E 9 DISTRITO INDUSTRIAL
Município: JUNDIAÍ CEP: 13213-055 UF: SP
Resp. Legal: GUSTAVO ASSIS RODRIGUES
Resp. Técnico: GUSTAVO ASSIS RODRIGUES CREA No. 261005623-0 UF: SP

Protocolo: 204925
Data de Protocolo: 04/11/2019
Razão Social: ADRIANA REAME DE OLIVEIRA
CNPJ/CPF: 20.824.495/0001-80
Endereço: Rua DO RETIRO, 21332 JARDIM PARIS
Município: JUNDIAÍ CEP: 13209-201 UF: SP
Resp. Legal: ADRIANA REAME DE OLIVEIRA

Protocolo: 205074
Data de Protocolo: 05/11/2019
Razão Social: PHYSIOSAUDE TERAPIAS E CURSOS LTDA EPP
CNPJ/CPF: 27.371.630/0001-29
Endereço: Avenida FRANCISCO PEREIRA DE CASTRO, 305 ANHANGABAÚ
Município: JUNDIAÍ CEP: 13208-110 UF: SP
Resp. Legal: FERNANDA BULGARELI BELDI
Resp. Técnico: FERNANDA BULGARELI BELDI CREFITO No. 78869-F UF: SP
Resp. Técnico Substituto: JAQUELINE TERESA SCARELLI MARTIN CREFITO No. 79.073-F UF: SP

Protocolo: 205090
Data de Protocolo: 05/11/2019
Razão Social: PANIFICADORA E CONFEITARIA ALMEIDA LTDA EPP
CNPJ/CPF: 50.956.960/0001-06
Endereço: Rua BOM JESUS DE PIRAPORA, 2733 JARDIM PETRÓPOLIS
Município: JUNDIAÍ CEP: 13207-605 UF: SP
Resp. Legal: PAULO SERGIO DE ALMEIDA

Protocolo: 205172
Data de Protocolo: 06/11/2019
Razão Social: OPTIMAL CLÍNICA DE FONOAUDIOLOGIA
CNPJ/CPF: 04.008.731/0001-34
Endereço: Rua PRUDENTE DE MORAES, 1011 CENTRO
Município: JUNDIAÍ CEP: 13201-004 UF: SP
Resp. Legal: CRISTINA DE OLIVEIRA
Resp. Técnico: CRISTINA DE OLIVEIRA CRFA No. 5900 UF: SP

Protocolo: 205441
Data de Protocolo: 07/11/2019
Razão Social: THEOTO S/A INDÚSTRIA E COMÉRCIO CNPJ/CPF: 50.938.745/0001-74
Endereço: Rua DO RETIRO, 2020 VILA DAS HORTÊNCIAS
Município: JUNDIAÍ CEP: 13209-355 UF: SP
Resp. Legal: WILSON ROBERTO MASSOLI
Resp. Técnico: CELIO SIMÕES MESQUITA CRM No. 24784 UF: SP

Protocolo: 206009
Data de Protocolo: 13/11/2019
Razão Social: J M ACCIARI DE FREITAS TERAPIA OCUPACIONAL
CNPJ/CPF: 32.460.992/0001-26
Endereço: Rua RANGEL PESTANA, 828 SALA 81 A CENTRO
Município: JUNDIAÍ CEP: 13201-000 UF: SP
Resp. Legal: JULIANA MUSSOLINI ACCIARI DE FREITAS
Resp. Técnico: JULIANA MUSSOLINI ACCIARI DE FREITAS CREFITO No. 6834 - TO UF: SP

Protocolo: 206507
Data de Protocolo: 19/11/2019
Razão Social: CLINICAR CLÍNICA DE MEDICINA DO TRÁFEGO E

PROMOÇÃO DA SAÚDE

PSICOLOGIA DO TRÂNSITO LTDA
CNPJ/CPF: 17.348.678/0001-62
Endereço: Rua BARÃO DE JUNDIAÍ, 236 CENTRO
Município: JUNDIAÍ CEP: 13201-010 UF: SP
Resp. Legal: MARCIO ANTONIO DE SOUZA
Resp. Técnico: ADEMIR CERQUEIRA BONATO CRM No. 39250 UF: SP

Protocolo: 206583
Data de Protocolo: 19/11/2019
Razão Social: INSTITUTO DO SONO JUNDIAÍ LTDA CNPJ/CPF: 29.185.273/0001-30
Endereço: Rua MAJOR GUSTAVO ADOLFO STORCH, 125 SALA 101 VILA VIRGÍNIA
Município: JUNDIAÍ CEP: 13209-080 UF: SP
Resp. Legal: GILBERTO LUIZ PEREIRA DA SILVA NETO
Resp. Técnico: GABRIELA PASIANOTI CRFA No. 9124 UF: SP

Protocolo: 3.604-4/2019
Data de Protocolo: 05/02/2019
Razão Social: VERA LUCIA DE LIMA NOGUEIRA
CNPJ/CPF: 27.808.053/0001-90
Endereço: Rua LAURO RODRIGUES DE MORAES, 50 VILA MARLENE
Município: JUNDIAÍ CEP: 13214-626 UF: SP
Resp. Legal: VERA LUCIA DE LIMA NOGUEIRA

Protocolo: 32.091-9/2019
Data de Protocolo: 02/10/2019
Razão Social: BELL' ART ODONTOLOGIA E ESTÉTICA LTDA ME
CNPJ/CPF: 28.070.542/0001-50
Endereço: Avenida ALVARES DE AZEVEDO, 207 VILA RIO BRANCO
Município: JUNDIAÍ CEP: 13215-150 UF: SP
Resp. Legal: JANINE GONÇALVES ANGELI
Resp. Técnico: JANINE GONÇALVES ANGELI CRO No. 80164 UF: SP

Protocolo: 32.146-1/2019
Data de Protocolo: 02/10/2019
Razão Social: HCJ ESPECIALIDADES MÉDICAS LTDA
CNPJ/CPF: 23.821.807/0001-90
Endereço: Avenida HENRIQUE ANDRES, 204 CENTRO
Município: JUNDIAÍ CEP: 13201-049 UF: SP
Resp. Legal: LEANDRO MAIA DE SOUZA
Resp. Técnico: LUCAS FARIAS FAZZION CRM No. 133983 UF: SP

Protocolo: 33.135-3/2019-1
Data de Protocolo: 11/10/2019
Razão Social: DUBAR INDÚSTRIA E COMERCIO DE BEBIDAS LTDA
CNPJ/CPF: 61.576.849/0001-00
Endereço: Rua BENTO PIRES, 24 VILA ARENS
Município: JUNDIAÍ CEP: 13202-661 UF: SP
Resp. Legal: RONALDO CORREA MARTINS
Resp. Técnico: RENATA AUGUSTO DE ANDRADE CRQ No. 04475364 UF: SP

Protocolo: 33.697-2/2019
Data de Protocolo: 17/10/2019
Razão Social: MACCAFERRI DO BRASIL LTDA.
CNPJ/CPF: 43.876.960/0001-22
Endereço: Avenida JOSÉ BENASSI, 2601 ALA 1 LOTEAMENTO PARQUE INDUSTRIAL
Município: JUNDIAÍ CEP: 13213-085 UF: SP
Resp. Legal: ALEXANDRE MARCOS TEIXEIRA
Resp. Técnico: TIBERÊ SAMUEL RODRIGUES CRQ No. 004450289 UF: SP

Protocolo: 34.357-2/2019
Data de Protocolo: 25/10/2019
Razão Social: JACOBS DOUWE EGBERTS BR COMERCIALIZAÇÃO DE CAFÉS LTDA
CNPJ/CPF: 02.333.707/0049-90
Endereço: Avenida JOSÉ BENASSI, 1000 PARQUE INDUSTRIAL
Município: JUNDIAÍ CEP: 13213-085 UF: SP
Resp. Legal: ANDRÉ DE SOUZA MAURINO
Resp. Técnico: GRACIELA BIRRER CRQ No. 04362329 UF: SP

Protocolo: 34.865-4/2019
Data de Protocolo: 31/10/2019
Razão Social: CONDOMINIO MAXI SHOPPING JUNDIAI
CNPJ/CPF: 58.387.614/0001-58
Endereço: Avenida FREDERICO OZANAN, 6000 VILA RIO BRANCO
Município: JUNDIAÍ CEP: 13212-390 UF: SP
Resp. Legal: ANDRE LATORRE NORONHA
Resp. Técnico: JOHNNY LUIS MARQUESIM CRQ No. 04486227 UF: SP

Protocolo: 35.458-7/2019
Data de Protocolo: 07/11/2019
Razão Social: NIVALDO JOSÉ DO NASCIMENTO
CNPJ/CPF: 15043895810
Endereço: Rua UVA ITÁLIA, s/n BL 32 MORADA DAS VINHAS
Município: JUNDIAÍ CEP: 13214-704 UF: SP
Resp. Legal: NIVALDO JOSÉ DO NASCIMENTO

COMUNICADO DE DEFERIMENTO REFERENTE AO CANCELAMENTO DE LICENÇA DE FUNCIONAMENTO

Protocolo: 7.486-6/2017
Data de Protocolo: 16/03/2017
Razão Social: ROBERTO DA ROCHA
CNPJ/CPF: 71089675968
Resp. Legal: ROBERTO DA ROCHA

Protocolo: 23.822-0/2018
Data de Protocolo: 16/08/2018
Razão Social: ANTONIO CARLOS BRAGALDA
CNPJ/CPF: 77318218891
Resp. Legal: ANTONIO CARLOS BRAGALDA

Protocolo: 36.559-1/10
Data de Protocolo: 21/11/2019
Razão Social: ADILSON FERREIRA DE SOUSA
CNPJ/CPF: 15491271870
Resp. Legal: ADILSON FERREIRA DE SOUSA

O(s) responsável(s) assume(m) cumprir a legislação vigente e observar as boas práticas referentes às atividades prestadas, respondendo civil e criminalmente pelo não cumprimento de tais exigências, ficando inclusive sujeito(s) ao cancelamento deste(s) documento(s).

ADRIANA SWAIN MULLER
Gerente - Vigilância Sanitária

EDITAL Nº 763 DE 05 DE DEZEMBRO DE 2019

A Gerente da Vigilância Sanitária da Unidade de Gestão de Promoção da Saúde do Município de Jundiaí – Estado de São Paulo, no uso de suas atribuições legais:

Comunica o deferimento de Solicitação de Avaliação de Projetos – Laudo Técnico de Avaliação LTA, em atendimento ao Anexo I da Portaria CVS 15, de 26 de Dezembro de 2002.

Nº LTA: 058/2019
Data Deferimento: 02/12/2019
Razão Social: UNIDADE DE ECOGRAFIA E RADIOLOGIA PINHEIROS LTDA.
C.N.P.J.: 49.433.485/0001-04
Endereço: Rua Jorge Zolner, 320 – Centro – Jundiaí - SP
Cep: 13.201-039

Tipo de Estabelecimento: UNIDADE DE APOIO DIAGNOSE E TERAPIA – SADT LABORATÓRIOS CLÍNICOS – POSTO DE COLETA DESCENTRALIZADO
Resp. Legal: GHASSAN ABOU EZZEDINE
Resp. Téc.: Projeto: PRISCILA TAVARES GAVIÃO DE ALMEIDA
CAU/SP nº: A73166-8

Adriana Swain Müller
Gerente – Divisão de Vigilância Sanitária
Departamento de Vigilância em Saúde
UGPS/PMJ

ESEF

ATO NORMATIVO Nº 007/2019
De 04 de dezembro de 2019

O Prof. Dr. Davi Rodrigues Poit, Diretor da Escola Superior de Educação Física de Jundiaí, usando de suas atribuições legais e, de conformidade com a Lei 4.320/64 e art.4º, § 1º - I, Lei Municipal nº 9.118 de 14 de dezembro de 2018,

CONSIDERANDO a necessidade de Remanejamento de Dotações para cobertura e cumprimento das Despesas de Outros Benefícios Previdenciários – Salário Família e Obrigações Patronais da Gestão

ESEF

Operacional das Atividades Administrativas da Escola Superior de Educação Física de Jundiaí;

CONSIDERANDO que tais despesas se mostram imprescindíveis de realização para garantir o desenvolvimento das atividades administrativas.

RESOLVE:

ART. 1º – Fica aberto na ESCOLA SUPERIOR DE EDUCAÇÃO FÍSICA DE JUNDIAÍ, Autarquia Municipal, um Crédito Suplementar no valor de R$ 25.100,00 (vinte e cinco mil e cem reais) destinado a suplementar as seguintes dotações do orçamento vigente:

364.197.8522 – Gestão Operacional das Atividades Administrativas da ESEF
3.1.90.00.00 – Despesas de Pessoal e Encargos
3.1.90.05 – Outros Benefícios Previdenciários .....R$ 100,00
3.1.90.13 – Obrigações Patronais.....R$ 25.000,00
Fonte de recurso : 04 – Recurso Próprio da Administração Indireta

TOTAL DA SUPLEMENTAÇÃO.....R$ 25.100,00

ART. 2º - A cobertura para o crédito de que trata o artigo 1º será suportada pela Anulação parcial das seguintes dotações do orçamento vigente:

364.197.8008 – Gestão Operacional das Atividades Administrativas da ESEF
3.3.90.00.00 – Despesas Correntes
3.3.90.46 – Auxílio Alimentação.....R$ 25.100,00
Fonte de recurso : 04 – Recurso Próprio da Administração Indireta

TOTAL DA ANULAÇÃO.....R$ 25.100,00

Este Ato Normativo entra em vigor na data de sua publicação.

Prof. Dr. Davi Rodrigues Poit
Diretor

Publicado e Registrado na Escola Superior de Educação Física de Jundiaí, aos quatro dias do mês de dezembro de dois mil e dezenove.

Ricardo Alves Manacero
Analista de Gestão

FACULDADE DE MEDICINA DE JUNDIAÍ

RETIFICAÇÃO

NA EDIÇÃO Nº 4645, DE 04 DE DEZEMBRO DE 2019, NA PORTARIA FMJ- 196/2019, de 03/12/2019

- Onde se lê:
"Artigo 1º - NOMEAR ..., no dia **10** de **dezembro** de **2019,** ... inscritos.

- Leia-se:
"Artigo 1º - NOMEAR ..., no dia **09** de **dezembro** de **2019,** ... inscritos.

PORTARIA FMJ- 197/2019, de 04/12/2019

O Prof. Dr. EDMIR AMÉRICO LOURENÇO, Diretor da Faculdade de Medicina de Jundiaí, autarquia municipal de Jundiaí, Estado de São Paulo, no uso de suas atribuições legais,

Considerando: 1) o que consta do Processo FMJ- 213/2019;
2) as normas do concurso público constantes do Edital FMJ- 039/2019, de 29/08/2019;
3) o resultado do concurso público constante do Edital FMJ- 039/2019, de 31/10/2019, cuja homologação foi publicada na I.O.M.J., edição nº 4.633, 08/11/2019;

R E S O L V E,

Artigo 1º - NOMEAR **ANDREA TENORIO CORREIA DA SILVA,** portador do R.G. nº 27.433.169-X-SSP/SP, para exercer o cargo de PROFESSORA ADJUNTA, GRUPO/GRAU DOC III/A, do Departamento SAÚDE COLETIVA da Faculdade de Medicina de Jundiaí, conforme disposto na Lei Complementar nº 499, de 22/12/2010 e suas alterações, que instituiu o novo Estatuto dos Funcionários Públicos, e na Lei nº 7.831, de 03/4/2012, que altera a estrutura dos cargos e empregos da Faculdade de Medicina de Jundiaí, a partir de 04 de dezembro de 2019.

FACULDADE DE MEDICINA DE JUNDIAÍ

Artigo 2º - Esta portaria entrará em vigor nesta data, revogadas as disposições em contrário.
Diretoria da Faculdade de Medicina de Jundiaí, aos quatro dias do mês de dezembro de dois mil e dezenove (04/12/2019).-

PROF. DR. EDMIR AMÉRICO LOURENÇO
Diretor

Registrada e publicada na Secretaria Executiva da Faculdade de Medicina de Jundiaí, aos quatro dias do mês de dezembro de dois mil e dezenove (04/12/2019).-

CARLOS DE OLIVEIRA CESAR
Secretário Executivo

PORTARIA FMJ- 198/2019, de 05/12/2019

O Prof. Dr. EDMIR AMÉRICO LOURENÇO, Diretor da Faculdade de Medicina de Jundiaí, autarquia municipal de Jundiaí, Estado de São Paulo, no uso de suas atribuições legais,

Considerando os termos do Edital FMJ- 050/2019, de 24/10/2019, e indicação do Departamento de Clínica Médica, "ad referendum" do Conselho Técnico Administrativo,

R E S O L V E

Artigo 1º - NOMEAR a Banca Examinadora do Processo Seletivo Público para contratação temporária de Professor da Disciplina de PROPEDÊUTICA, do Departamento de CLÍNICA MÉDICA da Faculdade de Medicina de Jundiaí, de que tratou o Edital acima referido, composta dos seguintes Professores: Prof. Dr. **IVAN APRAHAMIAN,** Professor Associado do Departamento de Clínica Médica da Faculdade de Medicina de Jundiaí (FMJ); Prof. Dr. **MARCELLO FERRETTI FANELLI,** Professor Adjunto da Disciplina de Oncologia do Departamento de Clínica Médica da Faculdade de Medicina de Jundiaí (FMJ); Profª Drª **MARIA DO PATROCÍNIO TENÓRIO NUNES,** Professora Associada da Disciplina de Clínica Geral e Propedêutica do Departamento de Clínica Médica da Universidade de São Paulo (USP); sob a presidência do primeiro. Como SUPLENTES integram a Banca os professores: Dr. **MARCELO BEZERRA DE MENEZES,** Médico Assistente da Universidade de São Paulo (USP); Profª Drª **CÉLIA TOSELLO DE OLIVEIRA,** Professora Adjunta de Oncologia do Departamento de Clínica Médica da Faculdade de Medicina de Jundiaí (FMJ),
Artigo 2º - Esta portaria entrará em vigor nesta data, revogadas as disposições em contrário.
Diretoria da Faculdade de Medicina de Jundiaí, aos cinco dias do mês de dezembro de dois mil e dezenove (05/12/2019).-

PROF. DR. EDMIR AMÉRICO LOURENÇO
Diretor

Registrada e publicada na Secretaria Executiva da Faculdade de Medicina de Jundiaí, aos cinco dias do mês de dezembro de dois mil e dezenove (05/12/2019).-

CARLOS DE OLIVEIRA CESAR
Secretário Executivo

EDITAL FMJ- 050/2019– PROCESSO SELETIVO PÚBLICO CONTRATAÇÃO DE PROFESSOR TEMPORÁRIO CONVOCAÇÃO DE CANDIDATOS PARA AS PROVAS

O Prof. Dr. EDMIR AMÉRICO LOURENÇO, Diretor da Faculdade de Medicina de Jundiaí, Autarquia municipal de Jundiaí, Estado de São Paulo, no uso de suas atribuições legais,

Considerando decisão da Banca Examinadora do processo seletivo público para Professor Temporário da Disciplina de PROPEDÊUTICA, do Departamento de CLÍNICA MÉDICA, nomeada através da Portaria FMJ- 198/2019;

1. FAZ SABER aos candidatos abaixo nominados, inscritos no processo seletivo público para Professor TEMPORÁRIO da Disciplina de PROPEDÊUTICA, do Departamento de CLÍNICA MÉDICA, da Faculdade de Medicina de Jundiaí, conforme Edital FMJ- 050/2019, de 24/10/2019, que deverão comparecer ao prédio sede desta Faculdade, à rua Francisco Telles nº 250, Vila Arens, Jundiaí-SP, no dia **17** de **dezembro** de **2019, terça-feira,** às **09:00 horas,** para participarem do SORTEIO do tema para a Prova Didática constante do Edital acima referido.
2. Ficam convocados os candidatos abaixo nominados e devidamente

FACULDADE DE MEDICINA DE JUNDIAÍ

inscritos, para participarem do processo seletivo, conforme segue:

CANDIDATOS	R. G.
ALCIDES ROCHA DE FIGUEREDO JUNIOR	32.016.474-3
CAMILLA MARIA DE ALENCAR SARAIVA	7652970/SDS-PE
HELDER JORGE DE ANDRADE GOMES	5196022/SSP-PE
LUANE MARQUES DE MELLO	M-3.213.504
MARCOS OLIVEIRA MARTINELLI	43.543.439-1
PRISCILA RODRIGUES LEITE OYAMA	36.071.249-6

3. FAZ SABER AINDA que ficam os candidatos convocados a comparecerem no dia **18** de **dezembro** de **2019**, **quarta-feira,** às **09:00 horas,** para serem submetidos à Prova Teórico-Prática e à Prova Didática, neste prédio sede.
4. Para que não se alegue desconhecimento, faz baixar o presente Edital que será publicado na Imprensa Oficial do Município de Jundiaí, bem como divulgado através do *site* da Faculdade.
5. Registre-se e publique-se.

Diretoria da Faculdade de Medicina de Jundiaí, aos cinco dias do mês de dezembro de dois mil e dezenove (05/12/2019).-

PROF. DR. EDMIR AMÉRICO LOURENÇO
Diretor

EDITAL FMJ- 016/2019
CONVOCAÇÃO DO CONCURSO PÚBLICO

O Prof. Dr. EDMIR AMÉRICO LOURENÇO, Diretor da Faculdade de Medicina de Jundiaí, Autarquia Municipal de Jundiaí, Estado de São Paulo, no uso de suas atribuições legais,

Considerando: 1) o que consta do Edital de Abertura do Concurso Público FMJ- 016/2019, publicado na IOMJ em 15/03/2019, Edital de Divulgação de Resultado publicado em 02/08/2019, Edital de Homologação publicado em 21/08/2019 e o que consta do Processo FMJ- 091/2019;

1. FAZ SABER, que ficam os candidatos abaixo relacionados, convocados a comparecer na Seção de Recursos Humanos da Faculdade de Medicina de Jundiaí, na Rua Francisco Telles, 250 – Vila Arens – Jundiaí-SP, no prazo de 05 (cinco) dias contados da publicação deste Edital, a fim de apresentar **documentação completa** que comprove experiência profissional na área, mediante Carteira de Trabalho e Previdência Social (CTPS) ou Declaração original da Administração Pública correspondente, comprovante do Ensino Médio Completo, além dos documentos constantes do Edital FMJ- 016/2019.
2. Faz saber ainda, que o **não comparecimento** no prazo acima estipulado implicará na desistência da vaga.

ASSISTENTE DE ADMINISTRAÇÃO (CLASSIFICAÇÃO GERAL)

Classificação	Nome	RG
6° lugar	**VANESSA CRISTINA SAVIETTO**	**47.079.958-4**

3. Para que não se alegue desconhecimento, faz baixar o presente Edital que será publicado na Imprensa Oficial do Município e no site www.fmj.br.
4. Diretoria da Faculdade de Medicina de Jundiaí, aos cinco dias do mês de dezembro de dois mil e dezenove (05/12/2019).

PROF. DR. EDMIR AMÉRICO LOURENÇO
Diretor

PLANEJAMENTO URBANO E MEIO AMBIENTE

EDITAL UGPUMA 42/2019 de 02/12/2019
(Lei nº 8.683/2016, subseção XIII e XIV)

O Engenheiro Civil SINÉSIO SCARABELLO FILHO, Gestor da Unidade de Planejamento Urbano e Meio Ambiente de Jundiaí, no uso de suas atribuições legais, considerando:
1) Os termos da subseção XIII, que trata sobre o EIV/RIV e subseção XIV que trata o RIT do Capítulo IV da Lei Municipal n° 8.683/2016 de 07 de Julho de 2016;
2) As informações contidas no processo administrativo nº 23.408-6/2019 (EIV/RIV);
3) As informações contidas no processo administrativo nº 23.405-2/2019 (RIT);
FAZ SABER QUE, o processo administrativo nº 23.408-6/2019, que trata do Estudo de Impacto de Vizinhança e Relatório de Impacto de Vizinhança (EIV/RIV) do empreendimento SUPERMERCADO MONTE SERRAT, instalado em imóvel de propriedade de NELSON PORCARI E OUTROS, com poderes outorgados a RONE LUIZ FRASSON permanecerá no Expediente Técnico da Unidade de Gestão de Planejamento Urbano e Meio Ambiente (UGPUMA), aguardando contestação pública ou recurso dos interessados, nos termos da Lei n° 8.683, de 7 de julho de 2016, Art.

PLANEJAMENTO URBANO E MEIO AMBIENTE

151, § 1° ao 4°.
As contestações deverão ser apresentadas no prazo de 15 (quinze) dias corridos a contar da publicação deste Edital e serão anexadas no referido processo, devendo conter, no mínimo: a identificação, assinatura e meio de contado do autor, a contestação e respectiva justificativa de modo objetivo.
Segue anexo a este Edital o Parecer Técnico elaborado pelo Corpo Técnico de Análise e a autorização emitida pela UGPUMA através do Parecer Conclusivo, baseado no Estudo de Impacto de Vizinhança e no Relatório de Impacto de Vizinhança (EIV/RIV), bem como nas informações transmitidas pela UGMT em relação as questões de trânsito e transportes, ficando estes disponíveis para consulta na página virtual da Prefeitura Municipal (https://jundiai.sp.gov.br/planejamento-e-meio-ambiente/eiv-riv/publicacoes/).
Para que não se alegue ignorância faz baixar o presente Edital que será publicado na Imprensa Oficial do Município e afixado em local de costume.
Unidade de Gestão de Planejamento Urbano e Meio Ambiente, aos dois de dezembro de dois mil e dezenove.

Eng.Civil Sinésio Scarabello Filho
Gestor da Unidade de Planejamento Urbano e Meio Ambiente

PARECER TÉCNICO

Trata-se de empreendimento para uso comercial – comércio varejista de mercadoria em geral NR 1.3 - Supermercado MONTE SERRAT e 13 salas comerciais, sendo uma delas com 400m2 prevista para uma Academia de Esportes, em terreno de propriedade de NELSON PORCARI E OUTROS, localizado à Avenida Francisco Nobre, no. 100 e Avenida Reynaldo Porcari, s/no. Medeiros, com 6.522,25m2 de área total construída em um terreno subdividido em três matrículas, no. 24.477, 87.587 e 87588, que foram anexados conforme processo 33682/2018 e atualmente estão cartório para a nova matrícula.
Considerando as informações prestadas no Estudo de Impacto de Vizinhança e no Relatório de Impacto de Vizinhança (EIV/RIV), analisado por esta Unidade de Gestão de Planejamento Urbano e Meio Ambiente (UGPUMA) e, em consonância com o Relatório de Impacto de Trânsito (RIT), analisado pela Unidade de Gestão de Mobilidade e Transportes (UGMT), para a implantação do empreendimento, em função de suas características e das características da vizinhança impactada, foram analisados os seguintes aspectos elencados pelo Estatuto da Cidade, Lei federal 10.257/2001 e detalhados pela Lei municipal 8683/2016, artigo 145 parágrafo 3º.
I - Adensamento Populacional e Capacidade da Infraestrutura Urbana
Por se tratar de empreendimento comercial, não haverá adensamento populacional, e sim atração de pessoas, que não causa impactos nos equipamentos públicos existentes, como escolas, creches e postos de saúde, mas impacta as condições de segurança, resíduos, viárias e de circulação de pedestres.
O empreendimento é considerado um polo gerador de tráfego, conforme apontado pelo relatório de impacto de trânsito e deverá mitigar esses impactos, considerando principalmente: a saturação viária, a logística de carga e descarga e a circulação de pedestres.
Com relação a capacidade da infraestrutura urbana como: os serviços de fornecimento de água, esgoto, energia e escoamento das águas pluviais, o estudo de impacto de vizinhança demonstra que existe capacidade de atendimento, conforme manifestação das concessionárias, em consonância com os padrões técnicos e normas exigidas.
O estudo mostrou também alguns acréscimos de demandas: sendo um pequeno acréscimo para o transporte coletivo e uma grande adição para a coleta de resíduos sólidos, impactando principalmente a coleta e a limpeza pública.
II - Uso e Ocupação do Solo
O estudo apresentado foi elaborado com base na Lei nº 8.683/16 e o empreendimento está localizado na Macrozona de Estruturação e Qualificação Urbana, Zona de Desenvolvimento dos Corredores Urbanos que são destinadas à implantação de usos residenciais e comerciais e de serviços onde o uso é permitido e os parâmetros de ocupação também deverão ser respeitados.
Além disso, o Decreto Estadual nº 43.284/98 (APA), que insere o empreendimento na Zona de Restrição Moderada - à jusante, em seu Art. 27 – inciso III estabelece que os empreendimentos devem garantir a infiltração das águas pluviais no solo, através da manutenção de pelo menos 50% de área livre ou de sistema equivalente de absorção de água no solo e que foi apresentado o atendimento no projeto.
III - Valorização Imobiliária
O estudo indica que a atividade objeto deste estudo contribui positivamente para a região onde se instala, uma vez que, a predominância em vendas de alimentos da atividade de Supermercado, pode caracterizar na estruturação da região, considerando a proximidade com diversos empreendimentos residenciais, que eleva o potencial de valorização

PLANEJAMENTO URBANO E MEIO AMBIENTE

dos imóveis de entorno e da região, resultando inclusive em menores deslocamentos, além da oferta de novas vagas de trabalho.
IV - Geração de Tráfego e Demanda por Transporte Público
Reproduzimos abaixo o parecer da UGMT emitido em 06/11/2019, encaminhado à UGPUMA/GG em 13/11/2019:
"Processo Nº 23.405-2/19
Ref.: Relatório de Impacto de Trânsito.
Local: Avenida Francisco Nobre, s/nº, Loteamento Medeiros em Jundiaí-SP.
Requerente: Nelson Porcari
Em, 06/11/19
Trata-se o presente de parecer técnico de Relatório de Impacto de Trânsito referente a construção de supermercado (comércio varejista - categoria de uso N.R. 1.3), conforme Lei 8686/16.
1-Do Projeto:
O empreendimento ao qual este relatório faz menção será de uso comercial, ou seja, supermercado (comércio varejista - categoria de uso N.R. 1.3), que será instalado em um terreno que atualmente está subdividido em três matrículas, nº 24.477, nº 87.587 e nº 87.588, porém em processo de anexação junto a municipalidade através dos protocolos de nº 416821 e nº 416822.
O empreendimento será instalado em um lote com 4.514,08m² e com área construída equivalente a 6.522,25m².
O empreendimento está localizado na Avenida Francisco Nobre, nº 100 e Avenida Reynaldo Porcari, s/n. Medeiros em Jundiaí-SP, de propriedade de Nelson Porcari.
2-Uso e Atividades:
O supermercado será composto por um subsolo garagem, pavimento térreo com o supermercado, 13 salas/lojas para locação, sendo todas com aproximadamente 30 m2 exceto uma das salas, que possuirá um pouco mais de 400 m2. As salas em questão serão pequenas lojas, ainda não definidas, mas pretende-se que sejam de usos diversos como lojas de roupas, acessórios para celulares, lotérica e lojas de atração do público que frequenta o próprio supermercado. A sala maior, com aproximadamente 400 m², a expectativa é locar para uma academia.
3-Do relatório:
O estudo de capacidade viária verificou os níveis de saturação e os níveis de serviços atuais e após a instalação do empreendimento das principais vias e interseções utilizadas para as rotas de chegada e saída, baseando-se no deslocamento natural do fluxo, extraído das contagens veiculares. De acordo com o estudo de geração de viagens, que se baseou na pesquisa de demanda de empreendimento do mesmo grupo, conforme planilhas anexas ao relatório, as quais consideraram nesta pesquisa o deslocamento modal das populações fixas e flutuantes, perfazendo uma estimava máxima diária de 627 viagens/dia, conforme discriminação da tabela a seguir:

Modal	Máximo ENTRE-PICO		Máximo HORA-PICO	
	CHEGANDO	SAÍNDO	CHEGANDO	SAÍNDO
AUTO	122	151	138	159
MOTO	6	12	8	10
CAMINHÃO	2	0	0	0
TRANSPORTE COLETIVO	155	189	94	112
A PÉ	218	267	240	287
BICICLETA	8	10	18	16
TOTAL	511	627	501	584

Tabela 01 – Tabela de vagas

Foram previstas em área interna, ou seja, nos limites do lote em que o empreendimento será instalado, um total de 117 vagas de autos, (vagas para clientes, funcionários, carga e descarga, embarque e desembarque, vagas especiais, etc). De acordo com os cálculos de atração de viagens, verificou-se que para absorver a demanda real atraída pelo polo gerador de tráfego são necessárias um total de 151 vagas de autos, conforme demonstrado na tabela 02 a seguir. De forma a resolver esse impasse foi locada uma área defronte ao polo gerador (imagem 01), que será destinada exclusivamente ao pátio de estacionamento conforme contrato de locação anexo as folhas nº 298 a 305 do processo. A área em questão possui espaço físico para absorver 27 autos, simultaneamente totalizando 144 vagas de autos.

			Conforme RIT									
			Comuns			Operacionais			Especiais			
			2,40x5,00	1,00x2,40	1,00x2,40	3,50x5,00	Dimens. Conf. Atividade	2,40x5,00	2,40x5,00	2,40x5,00	3,50x5,00	
			Autos	Motos	Bicicleta	Embarque/desc.	Carga e descarga*	Taxi	Idoso*	Gestante*	PNE*	
Conforme RIT	Fixa	Funcionários	10	–	–	–	–	–	–	–	–	10
	Flutuantes	Clientes	107	15	–	2	–	1	5	5	5	140
		Visitantes	–	–	–	–	–	–	–	–	–	–
		Prestadores de serviço	2	–	–	–	–	–	–	–	–	2
		Operações de Carga/desc.	–	–	–	–	3	–	–	–	–	3
		Total	115	15	–	2	3	1	5	5	5	151

Tabela 02 – Número de vagas conforme cálculo de demanda

A tabela a seguir é um comparativo de vagas sob a ótica da legislação municipal vigente, cálculos de demanda do RIT, e as vagas previstas em projeto.
Desta forma, é possível observar que o número de vagas disponíveis em área interna para o polo gerador atende aos parâmetros da legislação municipal apesar de ser inferior a demanda real atraída demonstrada no relatório, o qual considera para esse dimensionamento a(s) atividade(s), e não a área construída conforme prevê a legislação municipal.

TABELA DE VAGAS - Comparativo (Atividades comerciais/industriais)												
			Conforme Legislação									
			MODAIS DE DESLOCAMENTO (dimensões M)									
			Comuns			Operacionais			Especiais			
			2,40x5,00	1,00x2,40	1,00x2,40	3,50x5,00	Dimens. Conf. Atividade	2,40x5,00	2,40x5,00	2,40x5,00	3,50x5,00	Totais
			Autos	Motos	Bicicleta	Embarque/desc.	Carga e descarga*	Taxi	Idoso*	Gestante*	PNE*	
Conforme Legislação	Fixa	Funcionários	–	–	–	–	–	–	–	–	–	–
	Flutuantes	Clientes	71	15	0	2	–	1	2	2	2	95
		Visitantes	–	–	–	–	–	–	–	–	–	–
		Prestadores de serviço	–	–	–	–	–	–	–	–	–	–
		Operações de Carga/desc.	–	–	–	–	3	–	–	–	–	3
		Total	71	15	0	2	3	1	2	2	2	98
			Conforme RIT									
			Comuns			Operacionais			Especiais			
			2,40x5,00	1,00x2,40	1,00x2,40	3,50x5,00	Dimens. Conf. Atividade	2,40x5,00	2,40x5,00	2,40x5,00	3,50x5,00	
			Autos	Motos	Bicicleta	Embarque/desc.	Carga e descarga*	Taxi	Idoso*	Gestante*	PNE*	
Conforme RIT	Fixa	Funcionários	10	–	–	–	–	–	–	–	–	10
	Flutuantes	Clientes	107	15	–	2	–	1	5	5	5	140
		Visitantes	–	–	–	–	–	–	–	–	–	–
		Prestadores de serviço	2	–	–	–	–	–	–	–	–	2
		Operações de Carga/desc.	–	–	–	–	3	–	–	–	–	3
		Total	115	15	–	2	3	1	5	5	5	151
			Conforme Projeto									
			Comuns			Operacionais			Especiais			
			2,40x5,00	1,00x2,40	1,00x2,40	3,50x5,00	Dimens. Conf. Atividade	2,40x5,00	2,40x5,00	2,40x5,00	3,50x5,00	
			Autos	Motos	Bicicleta	Embarque/desc.	Carga e descarga*	Taxi	Idoso*	Gestante*	PNE*	
Conforme Projeto	Fixa	Funcionários	10	–	–	–	–	–	–	–	–	10
	Flutuantes	Clientes	72*	17	–	2	–	1	2	2	4	100
		Visitantes	2	–	–	–	–	–	–	–	–	2
		Prestadores de serviço	2	–	–	–	–	–	–	–	–	2
		Operações de Carga/desc.	–	–	–	–	3	–	–	–	–	3
		Total	88	17	0	2	3	1	2	2	4	117

* Vagas Autos/ Clientes, serão ofertadas 27 vagas adicionais em terreno próximo.

Tabela 03 – Tabela vagas comparativa

Imagem 01 – Área locada para pátio de estacionamento

Logística de carga e descarga:
Conforme relata o autor, os veículos de carga que farão o abastecimento do polo gerador, serão orientados a utilizar como itinerário as rodovias e acessar o polo gerador a partir da Rodovia Dom Gabriel Paulino Bueno Couto, e que os abastecimentos ocorrerão fora dos horários de pico. A orientação se dá pelo fato de se evitar manobras a esquerda na Avenida Reynaldo Porcari. Com o itinerário indicado as viagens chegarão sempre no sentido favorável da via, evitando conflitos de tráfego no momento de acesso à área de carga e descarga.
Níveis de serviço e saturação das vias:
De acordo com os cálculos de capacidade viária, que foram realizados em dois cenários, observa-se, que os níveis de serviço das intersecções avaliadas estão nos patamares A e B, (antes da instalação do polo gerador – cenário 01), exceto a intersecção 2 denominada Avenida Maria Aparecida Porcari que já apresenta nível de serviço D. Acrescentando a demanda produzida pelo polo gerador (cenário 02), verifica-se que há leves alterações de níveis de saturação, nas intersecções 2, 3, 4 e 5, e alteração de nível de serviço na intersecção 1. Desta forma, verifica-se que a intersecção 2, Avenida Maria Aparecida Porcari, indica a necessidade de ações corretivas de forma a estabiliza-la em uma condição de tráfego normal em função de sua característica.

					Sem polo gerador			Com polo gerador		
ID	Intersection Name	Control Type	Method	Worst Mvmt	V/C	Delay (s/veh)	LOS	V/C	Delay (s/veh)	LOS
1	MARGINAL ROD. DOM GABRIEL P. B. COUTO	Two-way stop	HCM 2010	SB Right	0,000	9,6	A	0,107	10,2	B
2	AV. MARIA APARECIDA P. PORCARI	Two-way stop	HCM 2010	EB Thru	0,015	29,0	D	0,445	30,5	D
3	AV. REYNALDO PORCARI X AV. FRANCISCO NOBRE	Two-way stop	HCM 2010	SWB Left	0,152	11,7	B	0,165	12,4	B
4	AV. REYNALDO PORCARI	Two-way stop	HCM 2010	EB Thru	0,099	10,8	B	0,104	11,2	B
5	ACESSO COMERCIAL	Two-way stop	HCM 2010	SWB Left	0,000	8,8	A	0,093	9,8	A

Tabela 03 – Níveis de serviço

4-Transporte público:
De acordo com o estudo, observou-se que a região é servida por seis pontos de parada do transporte público, instalados próximos ao empreendimento, porém destes somente três possuem abrigo. As calçadas junto aos pontos estão pavimentadas, porém, necessitando melhorias e ou reparos.

Verificou-se também a estimativa de 189 novos usuários/dia, para esse modal conforme especificado na tabela 04, considerando as populações fixa e flutuantes.

Modal	Máximo ENTRE-PICO		Máximo HORA-PICO	
	CHEGANDO	SAÍNDO	CHEGANDO	SAÍNDO
AUTO	122	151	138	159
MOTO	6	12	8	10
CAMINHÃO	2	0	0	0
TRANSPORTE COLETIVO	155	189	94	112
A PÉ	218	267	240	287
BICICLETA	8	10	18	16
TOTAL	511	627	501	584

Tabela 04 – Estimativa de demanda (transporte público)

V - Ventilação e Iluminação, Paisagem Urbana e Patrimônio Natural e Cultural
Os estudos apontam que sob os aspectos de ventilação e iluminação ou paisagem urbana não haverá impactos. Quanto à qualidade do ar, haverá certo impacto negativo, em função do aumento do número de veículos no local.
Em relação aos resíduos sólidos (e sua elevada quantidade), será necessário o cuidado na separação, armazenamento e descarte, a fim de não causar problemas de saúde pública na vizinhança.
CONCLUSÃO DO PARECER TÉCNICO:
Em conformidade com a Lei federal 13.874, de 20 de setembro de 2019, artigo 3º inciso XI e diante das considerações anteriores, é possível concluir como impacto positivo que a instalação da atividade movimentará a economia local na região, promoverá a abertura de novos postos de trabalho e contribuirá para a geração de renda
Com relação a fase inicial das obras do empreendimento, como limpeza da obra, movimento de terra, fundações e execução das estruturas, serviços que podem causar impactos negativos na vizinhança, como poeira, ruídos, trânsito de caminhões e máquinas e exigem ações mitigadoras, informamos que não foram passíveis de análise e mitigação, tendo em vista que as obras iniciaram antes da aprovação do presente estudo.
As ações mitigadoras solicitadas pela UGMT através do processo RIT nº 23.405-2/2019 e que tratam dos impactos negativos do ponto de vista da mobilidade deverão ser atendidas na íntegra e estão elencadas abaixo.
1)Descrição das contrapartidas, mitigações e condições de viabilidade para instalação do empreendimento, referentes a trânsito e transporte (RIT):

A-Projeto e execução, contemplando ainda (remoção e/ou remanejamento) de sinalização viária (horizontal, vertical e semafórica), junto as testadas do polo gerador (Avenida Francisco Nobre e a Avenida Reynaldo Porcari). Considerar o trecho compreendido entre a bifurcação da Avenida Francisco Nobre e a Avenida Reynaldo Porcari até 50 metros após a testada do empreendimento sentido Rodovia Hermenegildo Tonolli;
B-Projeto e execução de tratamento específico para travessia de pedestres com inclusão de sinalização viária (horizontal, vertical, semafórica e lombofaixa), de forma a propiciar segurança aos clientes do polo gerador quando da utilização da área locada para pátio de estacionamento no lado oposto (Avenida Reynaldo Porcari);
C-Projeto e execução das calçadas das vias de entorno do empreendimento (Avenida Francisco Nobre e a Avenida Reynaldo Porcari), conforme diretrizes municipais, com inserção dos dispositivos de acessibilidade previstos na NBR 9050;
D- Projeto e execução de sinalização viária das vagas internas e acessos do polo gerador.
Notas:
Recomenda-se que o alvará de execução do empreendimento seja fornecido somente após a assinatura do Termo de Compromisso e com as ações solicitadas, item (A, B, C e D) realizadas da seguinte forma:
-Os projetos executivos devem ser protocolados para análise e aprovação da municipalidade em até 60 dias após a assinatura do Termo de Compromisso e a execução dos projetos deve ocorrer em até 60 dias após a aprovação dos projetos pela municipalidade;
Dos Projetos:
-Todos os projetos devem estar munidos de cronograma de execução de obras; Todos os projetos devem ser elaborados com base em levantamentos planilatimétricos cadastrais (sinalização viária, infraestrutura, vegetação, guias rebaixadas, acessos, etc) georreferenciados; Os projetos devem ser protocolados em processos específicos e endereçados a UGMT para análise; Apresentar protocolo específico com projeto de PDDT (projeto de desvio de tráfego) para análise da municipalidade;

Observações gerais para funcionamento do empreendimento:
-As operações de carga e descarga, devem obrigatoriamente ocorrer dentro dos limites do lote do empreendimento, sendo vetada qualquer operação desta natureza nas vias públicas;
-As operações de carga e descarga devem ser programadas de forma a se evitar problemas operacionais que interfiram na circulação viária (veículos e pedestres);
-Os portões de acesso devem permanecer abertos de forma a se evitar acumulo veicular na via pública interferindo no fluxo de passagem (pedestres e/ou veículos), nos horários de funcionamento do polo gerador;
-A imagem a seguir, foi extraída do relatório e discrimina os tipos e dimensões dos veículos que realizarão as operações de carga e descarga no polo gerador, não sendo admitidas operações com veículos de porte maior.

-A área locada para complementação do pátio de estacionamento, deve ser regularizada para esse fim, conforme as diretrizes previstas na legislação municipal em vigor. Vetada a cobrança de taxas para utilização do mesmo de forma que as vias de entorno não sejam impactadas como esta demanda;
-Em se observando, comprometimento no fluxo ou segurança viária na vida útil do empreendimento novas intervenções deverão ser implementadas."
Caso estejam de acordo com o parecer e sugestões de ações encaminhadas, solicitamos prosseguir com o deferimento e Parecer Conclusivo deste Gabinete.

PLANEJAMENTO URBANO E MEIO AMBIENTE

DIVISÃO DE POLÍTICAS TERRITORIAIS/DEURB/UGPUMA
Diante das atribuições da UGPUMA dispostas no Art. 150 da Lei Municipal n° 8.683/2016, aprova-se o Estudo de Impacto de Vizinhança e o Relatório de Impacto de Vizinhança (EIV/RIV) conforme Parecer Conclusivo a seguir, em consonância com ao Parecer Técnico elaborado pela equipe técnica de análise, para o empreendimento "SUPERMERCADO MONTE SERRAT", instalado em imóvel de propriedade de NELSON PORCARI E OUTROS, a ser implantada na Av. Reynaldo Porcari com a Av. Francisco Nobre, com a ressalva da necessidade do atendimento das ações definidas e descritas a seguir, por parte dos responsáveis legais da atividade, ficando a licença de funcionamento, condicionada ao cumprimento das ações indicadas e com compromisso firmado através de Termo de Compromisso entre as partes envolvidas:

PARECER CONCLUSIVO

De acordo com o Parecer Técnico encaminhado, e considerar:
1) As contapartidas indicadas pela Unidade de Gestão de Mobilidade e Transporte como ações de viabilidade do empreendimento (fls. 523) itens A, B, C e D;
2) E como contrapartida compensatória a reforma completa e ampliação da Unidade Básica de Saúde – UBS Sarapiranga, no bairro Medeiros, com a construção de uma sala para os agentes comunitários de saúde.
A licença de funcionamento estará condicionada a comprovação da contribuição indicada no item 2 acima.
Termo de Compromisso contendo as determinações indicadas neste Edital, deverão ser firmadas junto às partes envolvidas, incluindo os proprietários, que ficarão responsáveis pelo cumprimento das ações a serem indicadas pelo item 2 acima.
A fiscalização para cumprimento das ações solicitadas será realizada pelas Unidades de Gestão pertinentes as contrapartidas solicitadas.
A coordenação e gerência das etapas e da entrega das medidas indicadas no item 2 será de responsabilidade da UGPUMA.
Deverá ser dada ciência a todos os Gestores envolvidos no cumprimento das medidas solicitadas através do compromisso firmado entre as partes envolvidas.

Eng.Civil Sinésio Scarabello Filho
Gestor da Unidade de Planejamento Urbano e Meio Ambiente

NOTIFICAÇÃO Nº 193/2019

SINÉSIO SCARABELLO FILHO, Gestor de Planejamento Urbano e Meio Ambiente da Prefeitura do Município de Jundiaí, Estado de São Paulo, no uso de suas atribuições:
FAZ SABER que os seguintes processos, que se encontram em comunique-se, aguardam manifestação do interessado sob pena de arquivamento dentro do prazo de 30 (trinta) dias:

Interessado	Processo
Irmãos Boa Ltda	36.659-9/2019-1
Jose Luiz Alves Menino e Wilma H Alves	35.360-5/2019-1

06 de dezembro de 2019
SINÉSIO SCARABELLO FILHO
Gestor de Planejamento Urbano e Meio Ambiente

NOTIFICAÇÃO Nº 194/2019

SINÉSIO SCARABELLO FILHO, Gestor de Planejamento Urbano e Meio Ambiente da Prefeitura do Município de Jundiaí, Estado de São Paulo, no uso de suas atribuições:
FAZ SABER que os seguintes processos, que se encontram em comunique-se, aguardam manifestação do interessado sob pena de arquivamento dentro do prazo de 180 (cento e oitenta) dias:

Interessado	Processo
Beatriz Checchinato Morandini e Celia	18.113-9/2019-1
Linea Home Style Empreendimentos Ltda	31.981-2/2019-2
Saheli Empreendimentos e Locações	37.245-6/2019-1

06 de dezembro de 2019
SINÉSIO SCARABELLO FILHO
Gestor de Planejamento Urbano e Meio Ambiente

NOTIFICAÇÃO Nº 195/2019

SINÉSIO SCARABELLO FILHO, Gestor de Planejamento Urbano e Meio Ambiente da Prefeitura do Município de Jundiaí, Estado de São Paulo, no uso de suas atribuições:
FAZ SABER que os seguintes processos, que se encontram em prontos, aguardam manifestação do interessado sob pena de arquivamento dentro do prazo de 180 (cento e oitenta) dias:

Interessado	Processo
Mariana Cantoni	21.008-8/2018-1

06 de dezembro de 2019
SINÉSIO SCARABELLO FILHO
Gestor de Planejamento Urbano e Meio Ambiente

DIVISÃO DE FISC DE OBRAS, SERV E INSTAL DE PUBLICI
RELAÇÃO DE COMUNIQUE-SE Nº 73/2019

Considerando o Decreto nº 16.926/98 que determina prazos aos interessados para atendimento dos processos, ficam comunicados a comparecer nesta Divisão de Fiscalização de Obras-Trâmite da Unidade de Gestão de Planejamento Urbano e Meio Ambiente, localizada à avenida da Liberdade, s/n, 5º andar, Ala Norte, "Paço Municipal Nova Jundiaí", no prazo de 90 (noventa) dias, a contar da data desta publicação, para tratarem de assunto referente aos processos abaixo relacionados.

REQUERENTE	
REQº MARCOS AUGUSTO RIZATTO E OUTROS	18333-6/2008
ARQº ISABELLA DE LA VOLPE VIDIGAL PERES	
KLEBER WILLIANS FLORES SANCHEZ	17675-2/2017
ARQº ROSANNA MARIA SOARES DINIZ GOMES	
RICARDO ALVES RIBEIRO	14298-2/2019
ENGº LEONARDO CARVALHO PEREZ	
PHOENIX TOWER PARTICIPAÇÕES S.A.	33001-1/2017
ENGº CLAUDINEI JOSE MELLO TRINCA	
IRINEU NACARATO	27727-1/2002
PROº DIEGO VELOSO GONÇALVES	
LUANA THAIS ZANOTO	5373-4/2019
RUTH ALESSANDRA IBIDI JACINTO	7173-6/2019
Decreto 16.926/98	
"Artigo 1º - O indeferimento dos processos, na forma do artigo 22, § 2º do anexo da Lei Complementar n.º 174, de 09/01/96, alterado pela Lei complementar n.º 249, de 15/05/98, ocorrerá no prazo de 90 (noventa) dias contados da data de publicação na Imprensa Oficial do Município de Jundiaí facultando-se ao interessado ou ao profissional responsável solicitar, junto à Divisão de Aprovação de Projetos, prorrogações do prazo, devidamente justificadas por iguais períodos." "Artigo 2º - Os processos que não atenderem integralmente o segundo despacho comunique-se emitido pela UGPUMA, serão indeferidos."	
ENG. SINÉSIO SCARABELLO FILHO	
GESTOR DE PLANEJAMENTO URBANO E MEIO AMBIENTE	

DIVISÃO DE APROV DE PROJ DE EDIF E URBANIZAÇÃO
RELAÇÃO DE COMUNIQUE-SE Nº 72/2019

Considerando o Decreto nº 16.926/98 que determina prazos aos interessados para atendimento dos processos, ficam comunicados a comparecer nesta Divisão de Aprovação de Projetos da Unidade de Gestão de Planejamento Urbano e Meio Ambiente, localizada à avenida da Liberdade, s/n, 6º andar, Ala Norte, "Paço Municipal Nova Jundiaí", no prazo de 90 (noventa) dias, a contar da data desta publicação, para tratarem de assunto referente aos processos abaixo relacionados.

REQUERENTE	
REQº ASSOCIAÇÃO AMIGOS DO RESIDENCIAL QUINTA MALOTA II	36457-8/2019
REQº CONDOMÍNIO JARDIM FIGUEIRAS	37322-3/2019
REQº PEDRO GRACIANO	37153-2/2019
REQº MARIA TERESA RODRIGUES GASPAR ROVERI	37282-9/2019
REQº MONTE GANDOLFO EMPR. IMOBILIÁRIOS LTDA E OUTRA	16147-5/2016
REQº RHM ENGENHARIA E COMÉRCIO LTDA	23263-7/2018
REQº GUSTAVO GALLEGO E ALESSANDRA BERNARDO GALLEGO	10279-6/2019
REQº NOVA MADEIRA PARTICIPAÇÕES LTDA	25931-5/2019
ARQº FABIO LUIS SANTOS PEREIRA	
MARCIA DE CASTRO BELARDO	17758-9/2011
ARQº MONIQUE LUPIANHE	
MARILIA MARCOS FAVARO	20169-9/2018
ARQº PATRICIA SAVIETO	
WESLEY LEONARDO DOS SANTOS BRITO	35051-0/2019
ARQº ANA CRISTINA DE OLIVEIRA MARQUES	
RIOLANDO SPITALETTI E PEDRO SPITALETTI	21137-4/2014
ARQº KELLY MORAIS BARBEIRA FLORESTE	
CESAR FERNANDES FLORESTE	12334-9/2018
ARQº DANILO YOSHINAGA	
EDERLI CRISTIANE DAINESE DELIRA	31386-4/2019
ARQº RAFAEL MASSUCATO DE ALMEIDA	
SANTO OLIVIO FAELIS	12023-6/2019
ARQº ADRIANA CANOVA TAKAHASHI	
DELIEL COMERCIAL E INCORPORADORA LTDA	20106-5/2016
ARQº LOURDES ABBADE RIVERO	

PLANEJAMENTO URBANO E MEIO AMBIENTE

ADEMIR MENDES MINEIRO	18799-7/2018
ARQº MIRIAN COTAFAVA DOS SANTOS	
JOÃO PAULO MACHADO	Ped. 7831
ARQº ANDRA NARIMATSU CALLEGARI	
MAURICIO FURLAN E LUCIMARA CRISTINA M. FURLAN	18696-7/2017
ARQº NAYARA VIAN DA SILVA	
PAULO GONÇALVES MORAIS REIS	35038-7/2019
ARQº SIMONE REGINA COLLI DA SILVA	
FLÁVIO ESTIPHAN	36928-8/2019
ARQº MARÍLIA POTENTE SANTOS	
RICARDO MARTINS MORELLI	35617-8/2019
EMPº GUEDES E BISSOLI ARQUITETURA E DESIGNER	
PAULO ROBERTO CORDEIRO LEONE	36908-0/2019
EMPº SALES & ROSARIO CONSTRUTORA LTDA	
LEONARDO MATURANA	36922-1/2019
EMPº IMPLANTAR AGRIMENSURA E PROJ. S/S LT.EPP	
FUNDAÇÃO ANTONIO ANTONIETA CINTRA GORDINHO	36988-2/2019
EMPº INCIDADE PLANEJAMENTO, CONSULTORIA E PROJETOS LTDA - ME	
APARECIDA DAS FLORES GARBIN E OUTROS	5192-9/2014
ENGº LUCAS SANTOS	
ROSEMEIRE APARECIDA GALDINO	14579-5/2019
ENGº VALDIR DA CRUZ PATRAO	
ANTONIO TADEU LOPES DE CAMARGO	24593-1/2011
ENGº LUIS FLAVIO TEDESCO PINHEIRO	
MAIKE VIOTTO HASSUM	6940-0/2014
ENGº FERNANDO HENRIQUE SCALLI DE FARIA	
ERIC GUILHEM INGEGNERI E THATIANE GOMES INGEGNERI	8268-5/2018
ENGº ANGELO MACIMO NUNES	
JOSIEL JOSÉ DE OLIVEIRA E OUTRO	26125-5/2018
ENGº MARCEL MANZATO	
TPRC ADMINISTRAÇÃO E PARTICIPAÇÕES LTDA	1376-1/2019
ENGº PAULO SERGIO DA SILVA	
RICARDO BONANOME	5359-3/2019
ENGº ANDERSON ALVES SANTANA	
VAGNER ALVES TOLENTINO	25849-9/2019
ENGº GABRIEL TOFFOLO	
EMERSON LEANDRO ZEVOLI AZEVEDO	28114-5/2019
ENGº CASSIANO MARTINS	
HELIO ALVES DOS SANTOS E OUTRA	31400-3/2019
ENGº ANTONIO MARCELO GRISOTTI	
ASSOCIAÇÃO DOS AMIGOS DO PORTAL DA COLINA	32438-2/2019
ENGº PAULO SÉRGIO ANTUNES DE OLIVEIRA	
FERNANDO RODRIGO TALPO	31888-5/2016
ENGº GABRIELA PADOVAN	
FÁBIO KLEIN KIMURA E OUTRA	35088-2/2019
ENGº JOAO JOSE VIVEIROS	
SALADA PRATIKA DE PRODS HORTIFRUTIGRANJEIROS LTDA	14638-0/2014
ENGº FERNANDO HENRIQUE SCALLI DE FARIA	
MARIA ARLENE PEREIRA DA SILVA	Ped. 7873
ENGº ROBERT WILLIAM ZANATA	
CARMEN RUEDA LEISTER	36858-7/2019
ENGº GRIMALDO WILSON GILI	
JOSÉ CASTILHO SANCHES E EZEQUIEL CASTILHO NEVES	6328-8/2014
PROº JOSÉ VICENTE DA SILVA	
MONTE DALLARIVA EMPREEND. E PARTICIPAÇÕES LTDA	5614-2/2014
PROº ALEXANDRE RIBEIRO JULIO	
JOAO BATISTA DE ARAUJO	23703-0/2019
PROº DIEGO VELOSO GONÇALVES	
NATANAEL FRANCISCO DA SILVA	29439-5/2019
ALEX DOS SANTOS	29493-2/2019
TECº DIEGO ALVES DE ALMEIDA	
MIGUEL BIGHETTO	32283-2/2019
TECº ANTONIO CARLOS TEODORO	
ADOILES DE SOUZA REIS	20067-9/2016

Decreto 16.926/98

"Artigo 1º - O indeferimento dos processos, na forma do artigo 22, § 2º do anexo da Lei Complementar n.º 174, de 09/01/96, alterado pela Lei complementar n.º 249, de 15/05/98, ocorrerá no prazo de 90 (noventa) dias contados da data de publicação na Imprensa Oficial do Município de Jundiaí facultando-se ao interessado ou ao profissional responsável solicitar, junto à Divisão de Aprovação de Projetos, prorrogações do prazo, devidamente justificadas por iguais períodos."

"Artigo 2º - Os processos que não atenderem integralmente o segundo despacho comunique-se emitido pela UGPUMA, serão indeferidos."

ENG. SINÉSIO SCARABELLO FILHO
GESTOR DE PLANEJAMENTO URBANO E MEIO AMBIENTE

INFRAESTRUTURA E SERVIÇOS PÚBLICOS

EDITAL DE SUPRESSÃO DE ÁRVORE – 411/2019

Adilson Rodrigues Rosa, Gestor da Unidade de Infraestrutura e Serviços Públicos, no uso de suas atribuições legais:
FAZ SABER que, de acordo com a lei 8.392, de 27 de março de 2015, e após avaliação e justificativas técnicas, o processo 4017-8/2019-1 para supressão de três árvores na R. Jandira de Oliveira Souza – uma no 71 e duas no 70, foi deferido.
FAZ SABER que novas árvores serão plantadas no endereço, e que plantio, corte ou eliminação, por qualquer meio ou forma, de árvore ou qualquer vegetação pública por particulares constitui infração à lei 3.233/88 e é passível de multa".
Para que não se alegue ignorância, faz baixar o presente Edital, que será afixado no local de costume e publicado na Imprensa Oficial do Município.

ADILSON RODRIGUES ROSA
Gestor da Unidade de Infraestrutura e Serviços Públicos

EDITAL DE SUPRESSÃO DE ÁRVORE – 412/2019

Adilson Rodrigues Rosa, Gestor da Unidade de Infraestrutura e Serviços Públicos, no uso de suas atribuições legais:
FAZ SABER que, de acordo com a lei 8.392, de 27 de março de 2015, e após avaliação e justificativas técnicas, o processo 23028-2/2019-1 para supressão de uma árvore na R. Prof. João Luiz de Campos 353 foi deferido.
FAZ SABER que nova árvore será plantada no endereço, e que plantio, corte ou eliminação, por qualquer meio ou forma, de árvore ou qualquer vegetação pública por particulares constitui infração à lei 3.233/88 e é passível de multa".
Para que não se alegue ignorância, faz baixar o presente Edital, que será afixado no local de costume e publicado na Imprensa Oficial do Município.

ADILSON RODRIGUES ROSA
Gestor da Unidade de Infraestrutura e Serviços Públicos

EDITAL DE SUPRESSÃO DE ÁRVORE – 413/2019

Adilson Rodrigues Rosa, Gestor da Unidade de Infraestrutura e Serviços Públicos, no uso de suas atribuições legais:
FAZ SABER que, de acordo com a lei 8.392, de 27 de março de 2015, e após avaliação e justificativas técnicas, o processo 34534-6/2019-1 para supressão de uma árvore na R. Vitória Colombo Rossi 155 foi deferido.
FAZ SABER que nova árvore será plantada no endereço, e que plantio, corte ou eliminação, por qualquer meio ou forma, de árvore ou qualquer vegetação pública por particulares constitui infração à lei 3.233/88 e é passível de multa".
Para que não se alegue ignorância, faz baixar o presente Edital, que será afixado no local de costume e publicado na Imprensa Oficial do Município.

ADILSON RODRIGUES ROSA
Gestor da Unidade de Infraestrutura e Serviços Públicos

EDITAL DE SUPRESSÃO DE ÁRVORE – 414/2019

Adilson Rodrigues Rosa, Gestor da Unidade de Infraestrutura e Serviços Públicos, no uso de suas atribuições legais:
FAZ SABER que, de acordo com a lei 8.392, de 27 de março de 2015, e após avaliação e justificativas técnicas, o processo 37817-2/2019-1 para supressão de duas árvores na R. Dom Jaime Barros Câmara 200 foi deferido.
FAZ SABER que novas árvores serão plantadas no endereço, e que plantio, corte ou eliminação, por qualquer meio ou forma, de árvore ou qualquer vegetação pública por particulares constitui infração à lei 3.233/88 e é passível de multa".
Para que não se alegue ignorância, faz baixar o presente Edital, que será afixado no local de costume e publicado na Imprensa Oficial do Município.

ADILSON RODRIGUES ROSA
Gestor da Unidade de Infraestrutura e Serviços Públicos

EDITAL DE SUPRESSÃO DE ÁRVORE – 415/2019

Adilson Rodrigues Rosa, Gestor da Unidade de Infraestrutura e Serviços Públicos, no uso de suas atribuições legais:
FAZ SABER que, de acordo com a lei 8.392, de 27 de março de 2015, e

INFRAESTRUTURA E SERVIÇOS PÚBLICOS

após avaliação e justificativas técnicas, o processo 37816-4/2019-1 para supressão de uma árvore na R. Manoel Rocha 15 foi deferido.
FAZ SABER que nova árvore será plantada no endereço, e que plantio, corte ou eliminação, por qualquer meio ou forma, de árvore ou qualquer vegetação pública por particulares constitui infração à lei 3.233/88 e é passível de multa".
Para que não se alegue ignorância, faz baixar o presente Edital, que será afixado no local de costume e publicado na Imprensa Oficial do Município.

ADILSON RODRIGUES ROSA
Gestor da Unidade de Infraestrutura e Serviços Públicos

MOBILIDADE E TRANSPORTE

PROTOCOLO DA CETRAN

INDEFERIDO Data: 03/12/2019
(1ª reunião)

00193/2019	00193/2019
00190/2019	00190/2019
00189/2019	00189/2019
00185/2019	00185/2019
00184/2019	00184/2019
00182/2019	00182/2019
00181/2019	00181/2019
00180/2019	00180/2019
00177/2019	00177/2019
00176/2019	00176/2019
00175/2019	00175/2019
00174/2019	00174/2019
00169/2019	00169/2019
00164/2019	00164/2019
00162/2019	00162/2019
00160/2019	00160/2019
00150/2019	00150/2019
00148/2019	00148/2019
00144/2019	00144/2019
00143/2019	00143/2019
00142/2019	00142/2019
00141/2019	00141/2019
00140/2019	00140/2019
00138/2019	00138/2019
00134/2019	00134/2019
00133/2019	00133/2019
00131/2019	00131/2019
00129/2019	00129/2019
00127/2019	00127/2019
00119/2019	00119/2019
00084/2019	00084/2019
00083/2019	00083/2019
00082/2019	00082/2019
00068/2019	00068/2019
00024/2019	00024/2019
00023/2019	00023/2019
00022/2019	00022/2019

EDUCAÇÃO

EDITAL UGE/DPGF N. 66, DE 5 DE DEZEMBRO DE 2019

VASTI FERRARI MARQUES, Gestora da Unidade de Educação da Prefeitura do Município de Jundiaí, Estado de São Paulo, no uso de suas atribuições legais, ----------

FAZ SABER aos inscritos no processo seletivo para elaboração de escalas rotativas, para o exercício anual de funções de DIRETOR DE ESCOLA, conforme Edital UGE/DPGF N. 31, de 19/09/2019, o resultado da verificação da condição declarada para concorrer às vagas destinadas aos candidatos negros.

CANDIDATO(A)	PARECER
EMERSON DE MIRANDA CARDOSO	Deferido
ISA REGIA TAVARES DE MELO BARBOSA	Deferido

Conste que, o período para interposição de recurso em face do enquadramento na condição de negro correrá de 05 a 06 de dezembro de 2019 através do site do IGD-RH <http://igdrh.org.br>.
Para fins de ampla publicidade, faz baixar o presente edital que será publicado na Imprensa Oficial do Município e afixado no local de costume.

Prof.ª SAMIRA MOURAD ZENARDI
Diretora de Planejamento, Gestão e Finanças

EDUCAÇÃO

Prof.ª VASTÍ FERRARI MARQUES
Gestora da Unidade de Educação

EDITAL UGE/DPGF Nº 67, DE 5 DE DEZEMBRO DE 2019

VASTI FERRARI MARQUES, Gestora da Unidade de Educação da Prefeitura do Município de Jundiaí, Estado de São Paulo, no uso de suas atribuições legais, ----------

FAZ SABER aos inscritos no processo seletivo para elaboração de escalas rotativas, para o exercício anual de funções docentes, conforme Edital UGE/DPGF N. 30, de 19/09/2019, o resultado da entrevista de verificação da condição declarada para concorrer às vagas destinadas aos candidatos negros.

CANDIDATO(A)	SITUAÇÃO
ADAO LUIZ MARTINS VARGAS	Indeferido
AILTO NEVES ALVES	Deferido
ALBERTO RIVELINO RIBEIRO BATISTA	Deferido
ALICE DE FATIMA NEVES	Deferido
ANA CLAUDIA FELECIANO EUFRAZIO	Deferido
ANDREIA DOS SANTOS BENTO	Deferido
CIRLENE DELMINO ALMEIDA	Deferido
CLEITON PEREIRA REIS	Indeferido
CLEONICE APARECIDA GOMES CALDAS	Deferido
EDNA PEREIRA GOMES AIALA	Indeferido
ELIAZIBI TOMAZ DO NASCIMENTO LIMA	Deferido
ELISAMA TOMAZ DE LIMA	Deferido
ELUZAI TOMAZ DE LIMA PEREIRA	Deferido
HENRIQUE PEREIRA DE SOUZA	Indeferido
IRENE VIEIRA TAVARES	Deferido
JAQUES ANDRE DE ASSIS	Deferido
KELLY DOMINGUES DOS SANTOS	Deferido
LUANA APARECIDA DE ALMEIDA	Indeferido
MARIA SANDRA FERREIRA DE OLIVEIRA	Indeferido
MARIA SIMONE DO NASCIMENTO MANOEL	Deferido
NATACHA DA SILVA LUCIANO	Deferido
OTONIEL DURAES DE SOUSA	Deferido
PAULO ESTEVAM	Indeferido
RUTE AZEVEDO SILVA	Deferido
TIAGO JOSE GUIMARAES	Deferido
VANIA DA SILVA DIAS	Deferido
VIVIANE VILARIM DOS SANTOS SOUZA	Deferido

Conste que, o período para interposição de recurso em face do enquadramento na condição de negro correrá de 05 a 06 de dezembro de 2019 através do site do IGD-RH <http://igdrh.org.br>.
Para fins de ampla publicidade, faz baixar o presente edital que será publicado na Imprensa Oficial do Município e afixado no local de costume.

Prof.ª SAMIRA MOURAD ZENARDI
Diretora de Planejamento, Gestão e Finanças

Prof.ª VASTÍ FERRARI MARQUES
Gestora da Unidade de Educação

EDITAL UGE/DPGF Nº 68, DE 5 DE DEZEMBRO DE 2019

VASTI FERRARI MARQUES, Gestora da Unidade de Educação da Prefeitura do Município de Jundiaí, Estado de São Paulo, no uso de suas atribuições legais, ----------

FAZ SABER aos inscritos no processo seletivo para elaboração de escalas rotativas, para o exercício anual de funções docentes, conforme Edital UGE/DPGF N. 30, de 19/09/2019, o resultado da perícia médica, realizada pela Prefeitura do Município de Jundiaí, como segue:

CANDIDATO(A)	PARECER
ANDREIA DOS SANTOS BENTO	INDEFERIDO
DELIR ANDRUCHCHEN CARDOSO	INDEFERIDO
EDIVALDO DUTRA SOARES	DEFERIDO
ELIZABETE APARECIDA CAVALARI MORALES	INDEFERIDO
EMILY DOS SANTOS	AUSENTE
INES DE FATIMA MACHADO	DEFERIDO
JEFERSON ALVES MARTINS AMARO	DEFERIDO
MAURICIO MORAES ZENKER	AUSENTE
TATIANA DONIZETTI FUMANI	DEFERIDO

Conste que, conforme SEÇÃO I, item 3. DO(A)S CANDIDATO(A)S COM DEFICIÊNCIA, subitem 3.5.2 do EDITAL UGE/DPGF N. 30 de 19/09/2019, não caberá recurso contra decisão proferida pela perícia médica da Prefeitura do Município de Jundiaí.
Conste, ainda, que os candidatos com parecer de indeferimento ou ausentes na etapa médica estão automaticamente excluídos desta modalidade de concorrência e permanecerão, tão somente, na lista de classificação geral, conforme subitem 3.6 do mesmo item.
Para fins de ampla publicidade, faz baixar o presente edital que será publicado na Imprensa Oficial do Município e afixado no local de costume.

EDUCAÇÃO

Prof.ª SAMIRA MOURAD ZENARDI
Diretora de Planejamento, Gestão e Finanças

Prof.ª VASTÍ FERRARI MARQUES
Gestora da Unidade de Educação

EDITAL UGE/DPGF Nº 69, DE 5 DE DEZEMBRO DE 2019

VASTÍ FERRARI MARQUES, Gestora da Unidade de Educação da Prefeitura do Município de Jundiaí, Estado de São Paulo, no uso de suas atribuições legais, ----------

FAZ SABER a classificação dos Professores de Educação Básica I, **itinerantes e ingressantes/2020**, bem como as datas e horários para a realização da atribuição de vagas, conforme relação anexa. Da classificação caberá recurso à Gestora da Unidade de Educação no prazo de 24 horas, a contar da data da publicação deste edital.
Para fins de ampla publicidade, faz baixar o presente edital que será publicado na Imprensa Oficial do Município.

Prof.ª SAMIRA MOURAD ZENARDI
Diretora de Planejamento, Gestão e Finanças

Prof.ª VASTÍ FERRARI MARQUES
Gestora da Unidade de Educação

ANEXO DO EDITAL UGE/DPGF N. 69, DE 5/12/2019
Atribuição de vagas para PEB I
ITINERANTES E INGRESSANTES

LOCAL: CMEJA Prof. Dr. André Franco Montoro, Rua José do Patrocínio, nº 200 – Auditório Charlie Chaplin

ITINERANTES

Dia 16/12/19 - 08h

CLAS.	NOME	TEMPO SERV.
1º	LIGIA APARECIDA LARIOS TRINCA	6105
2º	MIRIAM APARECIDA CARREGAL CALIMANI	4852
3º	ADRIANA CHAGAS	4529
4º	FABIOLA CAMILA RUELA DUARTE	4503
5º	CARLA CLOTILDE DEL FABRO FERRAO CAUM	4496
6º	ANA PAULA CELESTINO MARTIN	4489
7º	SIMONE MIRANDA BARBOZA COSTA	4315
8º	PRISCILA MARY PEDRISA AFARELLI	4130
9º	ELAINE CANOVA SCAPINELLI	3919
10º	ALESSANDRA MARA TOMIM	3874
11º	MARIA CRISTINA LINDO CANO	3852
12º	RENATA PICARELLI PEREZ	3831
13º	LUCIANA CRISTINA CASSARO DA SILVA	3773
14º	KELLY CRISTINA CASTELHANO SANTOS	3758
15º	MARIA DAS GRACAS MACHADO	3710
16º	CHIARA CAGNAM CHAVES	3649
17º	ALESSANDRA SIQUEIRA LEBRAO DE FARIA	3564
18º	KAREN LUIZE FILOCOMO DE SOUZA	3480
19º	MARCIA RODRIGUES DE OLIVEIRA BARROS	3461
20º	KARLA REGINA DOLFI ALBA	3353
21º	ELISANGELA CRISTINA MACHADO PRADO	3200
22º	CARLA FERNANDA RAMOS ALVES	3196
23º	ENIK GRICELDES OBLASSER F P MARTINS	3191
24º	ANA PAULA DE ASSIS E SILVA	3185
25º	TANIA GARCIA FRAGA DA SILVEIRA	3180
26º	SANDRA REGINA PRADO CEZAR	3175
27º	RENATA FARIA MARTINS SAVIETTO	3160
28º	TASSIA FROES LAWALL MATTOS	3145
29º	ADRIANA MARTINS BUFAINO	3082
30º	SAMANTA FAGUNDES DAMASIO	3074
31º	DEISE BARROS TEIXEIRA	3068
32º	MARIANGELA BALONI	3067
33º	KAREN RAQUEL TEDESCO DA SILVA VIVEIROS	2995
34º	KETYLLIN LIMA ALBINO	2981
35º	SAMYRA DE PAULA FAGUNDES	2929
36º	EMERSON DE MIRANDA CARDOSO	2907
37º	DAIANE SILVERIO DOS REIS MATTOS	2898
38º	PAULA VANESSA ABREU PEREIRA	2892
39º	ADRIANA CRISTINA MORAES	2890
40º	FLAVIA MARIA RODRIGUES OLIVEIRA	2885
41º	JULIANA VIDOTTI SANCHES	2885
42º	IOLANDA SALUSTIANO DA SILVA	2882
43º	VANIA CORREA ERCOLIN	2882
44º	SIMONE BORBA SOARES	2876
45º	JULIANA ALVES SESPEDES PISSINATO	2873
46º	SUELY FIGUEIREDO	2873
47º	BEATRIZ TERESINHA CARVALHO MALTAURO	2863
48º	NEICHELLI FABRICIO LANGONA	2863
49º	DEBORA NUNES DOS SANTOS	2858
50º	PATRICIA ACCORSI ASTOLFI MAZZONI	2818
51º	MARCIA REGINA FERREIRA ESCROVI	2817
52º	ANDRESA CARLA DE PAULA GONCALVES	2806
53º	ETIENE MACHADO BISSOLI	2802
54º	MARIANE CRISTINE LEITE	2802
55º	KATIA APARECIDA SIMONETTI FERNANDES	2795
56º	SANDRA CRISTINA BALDUSSI TOMIN	2785
57º	VANIA MOREIRA OLIVEIRA	2783
58º	TAIS PEREIRA RODRIGUES	2766
59º	LIGIA GRACA RAYMUNDO STRINGUETO	2760
60º	ANACLAUDIA CHRISPIM	2758
61º	GLAUCIA ALVES DE MENDONCA	2755
62º	ANDRESSA DE SOUZA MORGADO	2752
63º	VANESSA DE SOUZA MARQUES	2750
64º	ROSEMEIRI JACYNTHO FARIAS	2743
65º	GISELE FERREIRA	2725
66º	JETER EUGENIO	2710
67º	MARIA ELISA CESARINO MORASSUTTI	2709
68º	ANDREIA DA SILVA UBALDO	2707
69º	ONILZA BRANDAO SOUZA	2707
70º	DEBORAH BATISTA GUTERRES	2706
71º	ARIENE DE PAULA LEAL	2704
72º	MARCELA PERGOLIZZI MORAES DE OLIVEIRA	2696
73º	ROSA CARNEIRO RODRIGUES DA SILVA	2696
74º	CAROLINE CANALLI ORTIZ FEBBO	2693
75º	FERNANDA DE OLIVEIRA SAID	2685
76º	MARIA DO SOCORRO FELEX MONTENEGRO	2681
77º	CLAUDIA APARECIDA DE SOUZA	2675
78º	DARCI DE SOUZA ALMEIDA DA SILVA CIRILLO	2664
79º	PATRICIA MONTELLO DA SILVA	2656
80º	ANGELA MARIA RIBEIRO FERREIRA	2655
81º	TATIANE OLIVEIRA DA SILVA	2646
82º	ANA PAULA ROCHA GALHARDO	2635
83º	PATRICIA HELENA CORTINA ROMANI	2607
84º	GISELE KATRI POLOTTO DE LIMA	2566
85º	TATIANA ALEJANDRA FLORES SALINAS	2528
86º	JULIANA PEREIRA BATISTA FURKIM	2526
87º	MARIA DE FATIMA DE NORONHA RABASSI	2526
88º	RENATA GONCALVES CORDEIRO	2526
89º	CLAUDINEIA APARECIDA CAMPOS	2525
90º	TAISA TEODORO	2525
91º	VERA LUCIA PINIANO PROCACINO	2523
92º	ELEAZAR DE SOUZA SILVA	2521
93º	ADEMAR RENILDO DA SILVA	2515
94º	RAQUEL CRISTINA PEREIRA CORREA	2514
95º	ANA PAULA MELLO ALVES	2507
96º	IVANEIDE ANDRADE DE JESUS	2505
97º	CLAUDIA PELISSOLI DINIZ	2489
98º	SANDROELIA SOUSA DIAS	2481
99º	ANA CLARA MARIN VERRONE	2478
100º	EVELIN TOMANIK DA SILVA	2478
101º	VILMA MARQUES DA SILVA FISCHER	2478
102º	TALITA CARNEIRO DA SILVA	2465
103º	RAQUEL SOUZA SILVA	2456
104º	CLEIA MEURER	2451
105º	NICERIA VIEIRA PARANHOS PEREIRA	2450
106º	PAULA BLATHNER SOLERA	2450
107º	TAMARA SABRINA ZONZON DA SILVA	2441
108º	SILMARA MOREIRA DOS SANTOS	2426
109º	GILZETE LOPES CABRAL	2423
110º	JULIANA BONFIM RABELLO	2414
111º	SANDRA MARIA DE CARVALHO PIOVESAN	2405
112º	BEATRIZ CRISTINA BAGINI DA SILVA	2395
113º	PRISCILA LOPES MODESTO	2395
114º	SILVIA ROBERTA ALVES DA SILVA	2391
115º	LIGIA CELLANI CHINARELLI	2387
116º	ANDREA LIDIANNA LACERDA MOURA	2374
117º	ZORAIDE MARQUES KOVALENKINAS LAURINO	2374
118º	FERNANDA SANTANA DOS SANTOS MAQUEDA	2362
119º	LIDIA MARIA DOS SANTOS VIDO	2361
120º	MARTA CELIA BORGES COSTA DE ASSIS	2360

Dia 16/12/19 - 14h

CLAS.	NOME	TEMPO SERV.
121º	LILIANE CRISTINA ALVES SILVA	2359
122º	JOYCE DE SANTANA PEREIRA	2354
123º	VANIA REGINA ZAGO MURARI	2349
124º	GILUZIA MACEDO GOMES DE OLIVEIRA	2344
125º	ALAN ALVES MEIRA	2334
126º	VALERIA APARECIDA GARBELINI OTA	2332
127º	ROBERTA DONA MARINHO	2329
128º	JULIANA MESSIAS SANCHES	2322
129º	ANGELA APARECIDA NETO PATELLI	2293

EDUCAÇÃO

130º	MARCIA MENDONCA DE SOUZA	2246
131º	ANA PAULA SANITE ARTICO	2157
132º	EDINALVA SILVA DOS SANTOS	2156
133º	GLAUCIA DE JESUS GARCIA	2155
134º	ANDRESSA DE SOUZA MORAES	2153
135º	JOICE RIZI DE OLIVEIRA	2125
136º	JOSIANE FREITAS DE LIMA	2123
137º	VIVIAN ROBERTA ZIVIANI FEIJOEIRO	2112
138º	AUREA CELIA PONTES	2101
139º	ISA REGIA TAVARES DE MELO BARBOSA	2100
140º	NARA LIGIA FERNANDES MONTE	2096
141º	AMALIA FONTE BASSO	2070
142º	ANA LUCIA PERBONI KALMAR	2058
143º	IARA CIBELE AVELINO CHERUBIM	2055
144º	SIMONÍ DEFANTE ALKIMIM	2054
145º	JANAINA ZANINI DA LUZ	2051
146º	FABIENE ROVERI	2038
147º	PAULA SAITO BATISTA	2038
148º	BARBARA GROSSI FROES DE MELLO	2028
149º	GIANE LINS DOS SANTOS MACEDO	2017
150º	LIGIA FERNANDA DA SILVA BATISTA	2017
151º	LUANDA ANDRADE DE NOVAIS RIBEIRO	2003
152º	ANDREIA MARIA DE CASSIA SILVA LIMA	2000
153º	SILVIA REGINA DE OLIVEIRA M B GARCIA	1996
154º	JESSICA FERNANDES LEME	1994
155º	AISHA ROCHA BANDEIRA	1993
156º	EDSON PEREIRA D ASSUNCAO	1968
157º	STEFANI GUTIERREZ VISNARDI SILVA	1968
158º	GISELLEN ALINE FERREIRA BISPO DE OLIVEI	1947
159º	KATIA CANTAMESSA GODO MINGOTI	1929
160º	ALESSANDRA MARIA DE ARAUJO SILVA	1918
161º	FLAVIA SIMOES DE MOURA	1884
162º	KATIA MARIA DE NOVAES ALBINO	1855
163º	HALINE CASTANHA DA SILVA GOBATO	1834
164º	ANGELA FREITAS DE LIMA	1793
165º	SILVIA APARECIDA DA ROCHA MARTINS	1791
166º	TATIANE PEREIRA ANTUNES	1789
167º	SIMONE REIS MELONI PEREIRA	1787
168º	MIRIAM STEFANIN VIEIRA	1786
169º	MARIANA LEITE BORCARI	1779
170º	FATIMA APARECIDA BITTENCOURT	1775
171º	RENATA VIEIRA DE SANTI	1775
172º	EDNILSON PEREIRA LIMA	1771
173º	ANDREA MELONI DE SOUZA LIMA	1762
174º	NATALIA NASCIMENTO DE OLIVEIRA	1762
175º	SELMA COSTA FANTINELLI	1762
176º	VANESSA GRACIELA YAMAMOTO BOAVENTURA	1762
177º	MARLENE BERNARDES RAMOS	1758
178º	CLEIDE LIMA SANTIAGO	1757
179º	KEILA CRISTINA SILVA FARINA	1737
180º	LUCIENE DE OLIVEIRA SILVEIRA	1702
181º	MARIZA CAVALCANTE GOMES DOS SANTOS	1702
182º	MARISTELA DE JESUS NASCIMENTO SIQUEIRA	1700
183º	JOSELI NICOLINO	1699
184º	ILZA MARIA SOUSA RODRIGUES MARTINS	1693
185º	NAIANE ROSA PEDRASSOLLI	1693
186º	ELAINE CRISTINA TEODORO CAMARGO	1684
187º	ADENIR DELFINO DE OLIVEIRA	1679
188º	MAYARA DINIZ DOS SANTOS MEDEIROS	1672
189º	ANNE TELMA NIERI	1663
190º	ALINE CORAIM GIMENES	1655
191º	MARINA FORMIS DE OLIVEIRA	1640
192º	DAIANE BESERRA SILVA	1611
193º	MARIANE CRISTINA LINO BRANDO	1611
194º	BEATRIZ CASEMIRO	1606
195º	LUISA GOMES NUNES	1593
196º	SIMONE PERALLI LEITE	1582
197º	FABIANE VAZZOLER	1555
198º	FERNANDA ROCHA MARTINES GODOY	1552
199º	ALINE BARBARA DE LIMA CAVALCANTE	1547
200º	ALINE GABRIELA ANACLETO DO NASCIMENTO	1475
201º	DEBORA DOMINGUES DOS SANTOS	1439
202º	GABRIELA DE SOUZA PARDINI	1429
203º	GILMAR LUIS DOS SANTOS	1429
204º	JANSEN CHIGNOLLI	1429
205º	SOLANGE ADRIANA DE OLIVEIRA LOURENCO	1429
206º	VANESSA APARECIDA TEOFILO DE CARVALHO	1429
207º	ANGELITA BARBOSA DE FREITAS QUEIROZ	1428
208º	MARCIA REGINA LOPES	1428
209º	MARGARETE DA SILVA VIEIRA CODONHO	1427
210º	KELLY CRISTINA FALASCO	1426
211º	ANA CLAUDIA APARECIDA BARBOSA	1425
212º	REGINA CELIA SAVINI	1424
213º	GABRIELA CAMILO DA SILVA MIOLA	1420
214º	LUANA DE OLIVEIRA TEIXEIRA	1386
215º	MARIA DO CARMO SANTOS ANTONELLI	1368
216º	ANDERSON CAVALINI DIAS	1363
217º	REGIANE PEREIRA RABELO	1349
218º	SUSI ELAINE CRISTINA BARBOZA DE SOUZA	1313
219º	ANDREA LUCILENE DA SILVA ALVES	1285
220º	FLAVIA LEILA DA SILVA	1274
221º	ANA PAULA PEREZ	1249
222º	ADRIANA DA SILVA OLIVEIRA	1247
223º	DANIELE DE OLIVEIRA SOARES	1247
224º	JENIFER ANGELICA GONCALVES GATTO SANTIAG	1247
225º	JAQUELINE FISCHER ANDREUCCETTI	1246
226º	GIOVANA CAMARGO SACCONI	1243
227º	HELENA CONSTANCA FERRAZ	1240
228º	MARLI DOS REIS RODRIGUES DE A PEDROSO	1221
229º	TATIANE DARC BASTOS ISOMURA	1218
230º	VANESSA CRISTINA RIBEIRO PELLEGRINO	1209
231º	ANGELA GUT POLOTO	1202
232º	JULIANA MARCELA GOMES	1200
233º	ALESSANDRA FERREIRA TEIXEIRA	1082
234º	AILZA GONCALVES BOA VENTURA	1055
235º	ANA CELY COTAIT ESTEVES	1055
236º	ANDREA CARLA TRINDADE BUENO	1055
237º	ELIANE APARECIDA BOSCO LEMOS	1055
238º	FABIANA PASSARIN FERREIRA TAKAHASHI	1055
239º	MARIA ALICE CASTRO POSSIDENTE SANITA	1055
240º	MARINA FERNANDA SANTOS ROZADO	1055

Dia 17/12/19 - 08h

CLAS.	NOME	TEMPO SERV.
241º	MARLI APARECIDA SANTOS BRESSAN	1055
242º	NATALIA CRISTINA DOS SANTOS SIQUEIRA POZ	1055
243º	SUELI FRANCISCA DE OLIVEIRA SOARES	1055
244º	TALITHA FERNANDA TOMAZETTO R GEHRINGER	1055
245º	THAIS ELIANE CHAVES BORTONI	1055
246º	VIVIANE SALINO RAMOS	1055
247º	FRANCIELE PARTEZANI	1054
248º	KAREN CIARAMICOLI DIAS	1054
249º	ROSANGELA DE OLIVEIRA	1052
250º	MONALISA STELA ALVARENGA SALERMO	1047
251º	GISELE APARECIDA TONHON	1046
252º	ROSANGELA FABIANA SILVA MAGOGA	1046
253º	JULIANA APARECIDA SIQUEIRA DA SILVA	1041
254º	GRAZIELA LIMA LEAL	1038
255º	KEYLA CRISTINA ZAMBON BAGINI	1036
256º	VERA CRISTINA PEREIRA DOS SANTOS SILVA	1033
257º	GABRIELA SANTOS LEAL	1027
258º	RENATA MACEDO DA SILVA ADAMS	1027
259º	ANDREIA DOS REIS CAETANO SIMON	1025
260º	REGIANE APARECIDA GALORO DE CAMARGO	1024
261º	IARA BEZERRA DE SA SOUZA	1019
262º	MAURA APARECIDA MAURICIO	1019
263º	DEBORA DE FREITAS ALVES ANDRADE	1009
264º	INAURA GERALDA DE ARAUJO	1002
265º	MARCIA REGINA DE OLIVEIRA	1002
266º	PRISCILA GRAZIELI DA SILVA OLIVEIRA	1002
267º	GABRIELA LIMA E SILVA	1001
268º	LETICIA VAN DER NEUT	1001
269º	JANAINA DE PAULA AP MOREIRA DE S ARAUJO	998
270º	ERIKA ROSARIO FRANCO LEITE DA SILVA	996
271º	ALINE RAMOS	974
272º	CASSIA SPINASSI	974
273º	VALERIA FOSSA MURARI	974
274º	PRISCILA FERREIRA DA SILVA	966
275º	NATALI MARTINS BARBOSA	965
276º	EVA SUZANA BILL DE CAMARGO	959
277º	LAIS MORAES FROES	944
278º	MARCIA APARECIDA MARQUES DE MORAES	944
279º	VERA LUCIA DE SOUZA ALMEIDA TARALLO	944
280º	CLAUDINEIA DA COSTA FARIA	938
281º	SONIA MARTINS VIEIRA MARTINELLI	931
282º	JULIANA LIMA DE BRITO	926
283º	BRUNA SOUSA TORRES	913
284º	LUISA YOSHIE YUBA	911
285º	ANDRESSA ANDREIA RUIS MARETTI	910
286º	CAMILA ROBERTA CALEGARI	910
287º	KARINA LAIS GALVAO TRIENTINI	904
288º	CAROLINE PEREIRA LEALDINI TORELLI	899
289º	ELEONORA CAROLINA DOS SANTOS PEREIRA	891
290º	IARA LUCIA SPOHR	890
291º	LUCIANA CRISTINA MEDINA MARTINS	874
292º	DIANA RIBEIRO FERNANDES	857

EDUCAÇÃO

293º	GERENALVA LUZ DE SOUSA TOLENTINO	852
294º	WILLIAM MARCIO MACANEIRO	852
295º	DANIELA PAULA HUMBERTO	850
296º	MARIA LUCIVANIA DA SILVA	839
297º	SANDRA REGINA SANTOS	813
298º	ASTROZILDA FRANCISCA DE JESUS SILVA	785
299º	CARLA DE OLIVEIRA ANTONIO	785
300º	THAIS APARECIDA SILVA	785
301º	VALERIA GALVAO DE MORAES	771
302º	JULIANA LUNA BUOSO RICARDO	751
303º	SAMANTA GIORDANA TOMAZ DA SILVA	743
304º	EDNA CRISTINA ESTEVAM	731
305º	ESTER ELIANE OSORIO	672
306º	JANICE RAQUEL SANCA GOMES	621
307º	CAMILA ELIZA DAS NEVES FERREIRA	561
308º	DANIELE GRECCO	561
309º	KARINA APARECIDA DE SOUZA VASCONCELLOS	561
310º	LILIAN BARROS IZIDORO	561
311º	DENISE CARVALHO DA SILVA	560
312º	ELIANE OLIVEIRA DE DEUS	547
313º	MARIA ANGELA BORIM BARGUEIRAS	547
314º	SIMONE SUELI BENITTO MOREIRA	547
315º	APARECIDA DO CARMO FERNANDES CHEROTI	545
316º	LESLI MORAES LUCIO DA SILVA	544
317º	MARIARA CANDIDO BARBOSA	541
318º	CINTIA VANESSA GOMES	531
319º	DANIELY DE GODOY	482
320º	ELLEN SARA ROSA VIEIRA DA CUNHA	477
321º	JENNIFER CRISTINA DA SILVA	477
322º	BIANCA MACEDO DA SILVA	472
323º	CAMILA DE ALMEIDA TEREZAN	469
324º	TATIANE TEIXEIRA DO VALLE	465
325º	LUCIANA COSTA	464
326º	MARILIA BOSSOLAN	402
327º	LAIZE MARIA VIEIRA DA SILVA	393
328º	PALOMA PAVAN DIAS	336
329º	NATIELI DA SILVA CELESTINO	204
330º	THIANA CAROLINA ROMERO MARTINEZ	204
331º	ANA CAROLINA LINARDI MUNGUIA PAYES	153
332º	CAROLINA DE FREITAS SOUSA DOS SANTOS	153
333º	DANIELE FRANCO	153
334º	ELAINE BARROSO DOS SANTOS	153
335º	FLAVIA DE OLIVEIRA RAMOS	153
336º	FLAVIA RIZZO MAROSTEGAN	153
337º	GABRIELA TELES FERNANDES BARRETO	153
338º	GEISA FOUAD SARKIS	153
339º	GUSTAVO HATAGIMA	153
340º	ILLENIA PEIXOTO NEGRIN	153
341º	JOELMA SA TELES DOS ANJOS FERREIRA	153
342º	KATIA DE LURDES LUIS FREDO	153
343º	KATIA REGINA DE SOUZA OLIVEIRA	153
344º	MIRIANI ROSA CONRADO BENDINSKAS	153
345º	PAULA ESPINDOLA MIELKE DOMINGUES	153
346º	PRISCILLA PRUDENCIO DE OLIVEIRA	153
347º	RAFANELLY FERREIRA LOPES	153
348º	VIVIANE FERREIRA ANASTACIO	153
349º	BIANCA BARBIERI GONFINETE	148
350º	JUSSARA CHRISTINA REIS	148
351º	MARIA ELISABETH ALVES NANI	148
352º	MIRIAN IBANEZ SERNA KRAHENBUHL	145
353º	EDWARD DE ABREU CAMPANARIO NETO	120
354º	KATIA DAS DORES SILVA CARVALHO	92
355º	CARLA ALVES RIBEIRO MARTINS	85
356º	HELTON MENDES DE PAIVA	57

INGRESSANTES

Dia 20/12/19 - 08h	
CLAS.	**NOME**
1º	MIRIAM CRISTINA LIBANO RODRIGUES
2º	RAQUEL DOS SANTOS PURGATO
3º	CAMILA CORRÊA MENDES
4º	TARCILA MARA DA SILVA
5º	SANDRA CECÍLIA BANNWART
6º	SABRINA ROCHA RAMOS DE OLIVEIRA
7º	ANA CLÁUDIA SEIXAS LIBONI
8º	FELIPE BORGES PACHE
9º	KÁTIA RAFAELA GOMES
10º	DULCILÍDIA DE ALMEIDA VALADARES
11º	TATIANA TEGA DA FONSECA POLO
12º	FABIOLLA GRASIELLY CORVELO PIRES
13º	RAKEL BARBOSA DA COSTA
14º	CARMEN HELENA BRITTO MARTINS
15º	ELAINE APARECIDA PILORZ LOPES MERMEJO
16º	RAQUEL DE SOUZA PONTES
17º	VANESSA DE MARCHI
18º	JULIA SANTOS DE FARIA
19º	VIVIAN DANIELLE MERLOTTO
20º	CESIRA ELISA DE FÁVARI
21º	FABIANA DENISE VITAL
22º	THAIS BRANDAO
23º	JULIANA MENEGHIM
24º	CELESTE OLIVEIRA DE FREITAS
25º	NAYARA DE FREITAS FARIA
26º	ADRIANA NEVES DA SILVA
27º	THAIS VIANA SAGRADO
28º	TATIANA ROSA
29º	ROSENICE GISLAINE DA SILVA SANTOS
30º	FERNANDA MARIA PANIZZA COPELLI BRANCO
31º	MARIA JULIA CEZAR VILHENA
32º	CAMILO LISBOA ANDRÉ CARDOSO
33º	JÉSSICA SERRANO PERES DE ALMEIDA
34º	LUCIMAR DOS SANTOS ROSA MARQUES
35º	LEONARDO PEREZ
36º	RAQUEL DE JESUS BRAZ
37º	FERNANDA MARQUES DA SILVA
38º	ELLEN CRISTINA CECCON
39º	MARÍLIA ABREU HOROVITZ
40º	JANAINA GOMES LODI
41º	LIDIA ELISA VICENTE
42º	PAULO ROBERTO DOS REIS CATUNDA
43º	JÉSSICA LUIZA IGNACIO MOURA
44º	JÉSSICA RODRIGUES DE CASTRO
45º	SILVIA CRISTINA SABATEL
46º	DENIS BRAZ PINTO
47º	KARINA BIZIO BIANCHINI
48º	GIOVANA AP. RODRIGUES RAMPIN
49º	TÁSSIA GASPAR MENDES
50º	TATIANE DE OLIVEIRA RODRIGUES
51º	LILIAN BARBOSA DE OLIVEIRA VARELA
52º	ALESSANDRA CRIVELARO MARQUES
53º	JESSICA GOUVEIA
54º	LILIAN DE CÁSSIA RUY OLIVEIRA
55º	CAROLINE MARQUES COLASANTA MARSON
56º	SANDRA DA SILVA RODRIGUES MARTINS
57º	MARIA AMÉLIA PRADO DE FRANÇA CARVALHO
58º	JULIANA APARECIDA FORMOSINHO DA SILVA
59º	GRACIELI LUCIANI BARCELO DE CATRO
60º	ELAINE MARIA DA SILVA OLIVEIRA ROSA
61º	ROSANA BARBAROTO PIOVEZAN
62º	ERICA DE FÁTIMA ROSA DE MATTOS
63º	BRUNA CAVALCANTE SENE
64º	BETÂNIA DE OLIVEIRA SEMOLINI
65º	YOHANA VIEIRA CONCEIÇÃO
66º	MIRIAM ADELINA MASSUCATO
67º	MARCIA MARIA DE LIMA LEANDRO
68º	CRISTIANE CALIXTO
69º	CAMILA RIBEIRO BRAZ SANTOS
70º	PRISCILA TEIXEIRA NASCIMENTO
71º	MARISA DOS SANTOS AMARAL
72º	ERICA CARVALHO DA SILVEIRA
73º	JESSICA MARIANO GONÇALVES
74º	FABIANA ALMEIDA CASTRO
75º	VANESSA OLIVEIRA SANTOS
76º	STEFANY AUGUSTA DE OLIVEIRA AMARAL
77º	DANIELA TIEMI OLIVEIRA TAKETA
78º	PAMELA GUIMARÃES BATISTA
79º	JULIANA MIGUITA
80º	ANA RAFAELA MARIA CAVALCANTI TEIXEIRA
81º	KARILYN AP. CORTES LOPES VALENÇA
82º	ALINE FERREIRA DE SOUZA CATUNDA
83º	LEANDRO GASPARETI ALVES
84º	JOSIANA MACHADO DE SOUZA
85º	LUIS FERNANDO JACQUES
86º	MONIQUE MENDES DE MOURA
87º	GEISLA CAMILA DE ABREU LIMA
88º	PRISCILA MIGUEL ANTUNES DA SILVA
89º	JULIA CHROCKATT DE SÁ GLUCK
90º	VICTOR LEME BALAN
91º	JORGE MARCELO GONÇALVES FREITAS
92º	JADE OLIVEIRA MELO DA SILVA
93º	KELLY DELGADO DE OLIVEIRA
94º	CARLA TRIENTINI
95º	JANAINA FIORESI ANSANI
96º	DEBORA SILVA DE CARVALHO
97º	MARIA DE FATIMA RIBEIRO C. MARQUES
98º	RISLEY RODRIGUES NERES
99º	RENAN HENRIQUE ELEOTERIO
100º	CYNTHIA COSTA FERRAREZ MAILA
101º	PAOLA FORTOLAM DE LIMA

102º	PAULA FERREIRA DA SILVA
103º	BRUNA FAVARO PRESOTTO
104º	BRUNA NASCIMENTO FONSECA AZEVEDO MERCURIO
105º	GISELE DA SILVA LASZO
106º	MARIANGELA BARROS VERGAL MARTINS
107º	DIVA SEVERINO DOS SANTOS

EDITAL UGE/DPGF N. 70, DE 04 DE DEZEMBRO DE 2019

VASTI FERRARI MARQUES, Gestora da Unidade de Educação da Prefeitura do Município de Jundiaí, Estado de São Paulo, no uso de suas atribuições legais, ----------

FAZ SABER aos inscritos no processo seletivo para elaboração de escalas rotativas, para o exercício anual de funções de DIRETOR DE ESCOLA, conforme Edital UGE/DPGF N. 31, de 19/09/2019, o resultado de verificação da condição declarada para concorrer às vagas destinadas aos candidatos negros, conforme item 4.10 e seguintes do edital UGE/DPGF N.63, de 28/11/2019.

NOME	SITUAÇÃO
ANA PAULA CELESTINO MARTIN	INDEFERIDO
ANDREIA DA SILVA UBALDO	DEFERIDO
ARLINDO ALVES DA SILVA	DEFERIDO
BIANCA DAS NEVES SILVA	DEFERIDO
CESAR MOREIRA ROCHA	DEFERIDO
CLAUDIA CRISTINA CRUZ CASSIANO	INDEFERIDO
CLEIDE LIMA SANTIAGO	DEFERIDO
DANUSA DOS REIS	DEFERIDO
DAYANE KAROL FERREIRA DOS SANTOS DE MOURA	INDEFERIDO
DEBORA DOMINGUES DOS SANTOS	DEFERIDO
DINALVA NOLÁCIO DE OLIVEIRA MARCONDES	DEFERIDO
EMERSON DE MIRANDA CARDOSO	DEFERIDO
FLÁVIA LEILA DA SILVA	DEFERIDO
GISELLEN ALINE FERREIRA BISPO DE OLIVEIRA	DEFERIDO
ISA RÉGIA TAVARES DE MELO BARBOSA	DEFERIDO
LILIANA MARCELINA SOARES COSTA	DEFERIDO
REBECA ALBUQUERQUE DIAS DE OLIVEIRA	DEFERIDO
RONALDO MATHIAS DE MORAES	DEFERIDO
SHEYLA ARAUJO SOARES DA SILVA	INDEFERIDO

Conste que o período para interposição de recurso em face do enquadramento na condição de negro correrá de 05 a 06 de dezembro de 2019 através do site do IGD-RH <http://igdrh.org.br>.
Conste ainda que os candidatos indeferidos neste resultado estarão automaticamente eliminados desta modalidade de concorrência, passando a figurar, tão somente, em ampla concorrência.
Para fins de ampla publicidade, faz baixar o presente edital que será publicado na Imprensa Oficial do Município e afixado no local de costume.

Prof.ª SAMIRA MOURAD ZENARDI
Diretora de Planejamento, Gestão e Finanças

Prof.ª VASTI FERRARI MARQUES
Gestora da Unidade de Educação

EDITAL UGE/DPGF N. 71, DE 04 DE DEZEMBRO DE 2019

VASTI FERRARI MARQUES, Gestora da Unidade de Educação da Prefeitura do Município de Jundiaí, Estado de São Paulo, no uso de suas atribuições legais, ----------

FAZ SABER aos inscritos no processo seletivo para elaboração de escalas rotativas, para o exercício anual de funções docentes, conforme Edital UGE/DPGF N. 30, de 19/09/2019, o resultado de verificação da condição declarada para concorrer às vagas destinadas aos candidatos negros, conforme item 4.10 e seguintes do Edital UGE/DPGF N. 64, 28/11/2019.

NOME	PARECER
ADÃO LUIZ MARTINS VARGAS	INDEFERIDO
ADEILSON DA SILVA RODRIGUES	INDEFERIDO
ADELSO ALVES DE CASTRO	INDEFERIDO
ADRIANA DA SILVA NASCIMENTO	INDEFERIDO
ADRIANA SILVA SANTOS ABRAHAM	INDEFERIDO
ADRIANA VALÉRIA RAMIRO BENTO DA SILVA	INDEFERIDO
ADRIANO LIMA SILVA	DEFERIDO
AGNELO BENTO LINO FILHO	DEFERIDO
AILTO NEVES ALVES	DEFERIDO
ALBERTO RIVELINO RIBEIRO BATISTA	DEFERIDO
ALESSANDRA DE OLIVEIRA LIMA	INDEFERIDO
ALEXMARQUES DOS SANTOS	INDEFERIDO
ALICE DE FÁTIMA NEVES	DEFERIDO
ALINE DE SOUZA BARBIERI	INDEFERIDO
ALINE PINHEIRO COSTA	DEFERIDO
ALISSON RODRIGUES SALOMÃO	DEFERIDO
AMANDA LARISSA RODRIGUES DE PAULA	INDEFERIDO
AMANDA XAVIER ROCHA	INDEFERIDO
AMARILDO ALVES APARECIDO	INDEFERIDO
ANA CAROLINE ARAUJO VIEIRA	INDEFERIDO
ANA CLÁUDIA FELECIANO EUFRAZIO	DEFERIDO
ANA LÚCIA DA SILVA	INDEFERIDO
ANA PAULA COSTA CAMPOS	INDEFERIDO
ANA PAULA MACHADO ROVEDA	INDEFERIDO
ANA PAULA MARQUES PEGORARO	INDEFERIDO
ANA PAULA PEREIRA DOS SANTOS	DEFERIDO
ANA PAULA SENA DE CAMPOS	INDEFERIDO
ANDERCI ALMEIDA FACIOLI MORETTI	INDEFERIDO
ANDERSON MARQUES BASTOS	INDEFERIDO
ANDERSON RIBEIRO DA SILVA	INDEFERIDO
ANDERSON RODRIGO ANGELO	DEFERIDO
ANDRÉ LUÍS DE SOUZA	DEFERIDO
ANDRÉ NASCIMENTO ARAÚJO DA SILVA	INDEFERIDO
ANDRÉ RODRIGO DE OLIVEIRA	INDEFERIDO
ANDREIA DOS SANTOS BENTO	DEFERIDO
ANDREIA SILVA SARTORATO	INDEFERIDO
ANDREZA DE OLIVEIRA	DEFERIDO
ANGELA MARIA DE BRITO	INDEFERIDO
ANIZIO RIBEIRO	INDEFERIDO
APARECIDA FERREIRA DA PAZ SILVA	INDEFERIDO
ARYANE PAES CRISOSTOMO DE SÁ SILVA	INDEFERIDO
BÁRBARA BUENO FIALHO DE LIMA	INDEFERIDO
BEATRIZ LISBOA PEREIRA	INDEFERIDO
BIANCA SANTOS GUIMARÃES	INDEFERIDO
BRUNA MARQUES SOARES	INDEFERIDO
BRUNA MARQUES SOARES	INDEFERIDO
BRUNA PINHEIRO MENDES	INDEFERIDO
CAMILA CARDOSO DE SOUZA	DEFERIDO
CARLA CAMURATI DE SOUZA MACEDO	DEFERIDO
CARLOS ALBERTO VIEIRA SOARES	DEFERIDO
CARLOS HENRIQUE DA SILVA	INDEFERIDO
CAROLINE CRISTINE BARBOSA HENRIQUE	INDEFERIDO
CASSEMIRO SANTOS SILVA	DEFERIDO
CASSIANO ROSA PEDRO	INDEFERIDO
CESAR AUGUSTO DE AZEVEDO	INDEFERIDO
CESAR AUGUSTO DE AZEVEDO	INDEFERIDO
CINTIA CINARA FERREIRA	DEFERIDO
CIRLENE DELMINO ALMEIDA	DEFERIDO
CLARIANA REGINA DE AZEVEDO MEDEIROS DIEB	DEFERIDO
CLÁUDIA ALVES FERREIRA	INDEFERIDO
CLAUDIA HELENA FERREIRA DOS SANTOS	INDEFERIDO
CLAUDINEI AUGUSTO DO NASCIMENTO	INDEFERIDO
CLAUDINEI AUGUSTO DO NASCIMENTO	INDEFERIDO
CLAUDINO COELHO DOS SANTOS	INDEFERIDO
CLEITON PEREIRA REIS	INDEFERIDO
CLEONICE APARECIDA GOMES CALDAS	DEFERIDO
CLEONICE FELIX DE OLIVEIRA	DEFERIDO
CRISTIANE APARECIDA DE SOUZA	INDEFERIDO
CRISTIANE MARIA DE ARAÚJO ROSÁRIO	DEFERIDO
DAIANE MARIA DA SILVA CASTRO	DEFERIDO
DAISY ANNE CRISTINA DE OLIVEIRA BARBOSA	DEFERIDO
DANIELA DE SOUZA REIS EUZÉBIO	INDEFERIDO
DANIELLE GOMES DE SOUSA ANDRADE	DEFERIDO
DANILA MARIA RAMOS	INDEFERIDO
DARKLENE ARAUJO CANDIDO	INDEFERIDO
DENIZE PIRES DA SILVA	DEFERIDO
DIANE HIANCA PIRES CUNHA	INDEFERIDO
DIONE APARECIDO FERREIRA DA SILVA	INDEFERIDO
DRIELE RIBEIRO ANTONIO SANTORO	INDEFERIDO
EDILEUSA SEVERINO DE AQUINO	DEFERIDO
EDINILSON DE JESUS DOS SANTOS	INDEFERIDO
ÉDIPO CÁSSIO DA SILVA	INDEFERIDO
ÉDIPO CÁSSIO DA SILVA	INDEFERIDO
ÉDIPO CÁSSIO DA SILVA	INDEFERIDO
EDNA PEREIRA GOMES AIALA	INDEFERIDO
EDNEI LIMA DE OLIVEIRA	INDEFERIDO
ELAINE LIMA DA SILVA	DEFERIDO
ELENICE APARECIDA ROBERTO	INDEFERIDO
ELIANA DE ALMEIDA MARIANO	INDEFERIDO
ELIAZIBI TOMAZ DO NASCIMENTO LIMA	DEFERIDO
ELISAMA TOMAZ DE LIMA	DEFERIDO
ELIZANGELA LOPES DA SILVA DA CRUZ	DEFERIDO
ELKE ALVES DOS SANTOS	INDEFERIDO
ELLEN CRISTINA ROQUE	INDEFERIDO
ELOIANE MIRANDA BRITO	INDEFERIDO
ELTON PERCINO DA SILVA	INDEFERIDO
ELUZAÍ TOMAZ DE LIMA PEREIRA	DEFERIDO
EVA LUCIA RODRIGUES DE SOUZA	INDEFERIDO
FABIANA CASTRO TELLES	INDEFERIDO
FABIANA DE FARIAS SOUSA	INDEFERIDO
FABIANA SOUZA DE BRITO BORGES	INDEFERIDO
FABIANO TEIXEIRA DA CRUZ	DEFERIDO

EDUCAÇÃO

FABIO FRANCISCO	INDEFERIDO
FABIO SANTOS DE OLIVEIRA	DEFERIDO
FÁBIO TAVARES DE OLIVEIRA	DEFERIDO
FÁTIMA APARECIDA MENDES RODRIGUES	DEFERIDO
FELIPE ALMEIDA DOS SANTOS	INDEFERIDO
FELIPE DOS SANTOS SILVA	INDEFERIDO
FELIPE SANTOS MESSIAS	INDEFERIDO
FELIPE SANTOS MESSIAS	INDEFERIDO
FELIPE XAVIER DA SILVA	INDEFERIDO
FERNANDA BARAUNA	INDEFERIDO
FERNANDA COSTA GOMES	INDEFERIDO
FERNANDA CRISTINA SOUSA DO NASCIMENTO	INDEFERIDO
FERNANDA CRISTINA SOUSA DO NASCIMENTO	INDEFERIDO
FERNANDA DE ARAUJO SANTOS	INDEFERIDO
FERNANDO MOURÃO	INDEFERIDO
FLAVIA MUNIZ OLIVEIRA CHAUD	INDEFERIDO
FLÁVIO DE OLIVEIRA COSTA	INDEFERIDO
FRANCISCA DA VERA CRUZ OLIVEIRA	INDEFERIDO
FRANCISCA GOMES DE SOUZA	DEFERIDO
GABRIELA DA SILVA MARCIANO	INDEFERIDO
GABRIELA SILVA SANTOS	INDEFERIDO
GEIZA DANDARA DE OLIVEIRA	DEFERIDO
GERCIMARA MOURA BARCELOS	INDEFERIDO
GILBERTO DE MATTOS FRANCISCO	INDEFERIDO
GILDETE BERNARDO CASTELLI	INDEFERIDO
GISELE FERREIRA	INDEFERIDO
GISLENE ROSA DA SILVA MARTINS	INDEFERIDO
GRASIELLI CLARISSE MARCULINO ALVES	INDEFERIDO
GUILHERME SILVA DO VALE	INDEFERIDO
GUSTAVO HENRIQUE DOS SANTOS	INDEFERIDO
GUSTAVO MARTINS GOMES	INDEFERIDO
HENARGIO MORAIS REIS	INDEFERIDO
HENRIQUE PEREIRA DE SOUZA	INDEFERIDO
INGRID STEFANY DA SILVA DE MORAES	INDEFERIDO
IRACEMA DA SILVA	INDEFERIDO
IRANI PEREIRA BARBOSA	DEFERIDO
IRENE VIEIRA TAVARES	DEFERIDO
IVANI EVARISTO TEODORO	INDEFERIDO
JANAINA SOUZA E SILVA	INDEFERIDO
JANDERSON ROSA DA SILVA	INDEFERIDO
JAQUES ANDRÉ DE ASSIS	DEFERIDO
JEFERSON ALVES MARTINS AMARO	DEFERIDO
JENNY GIMENES MARTINS	INDEFERIDO
JESSICA BARROS DOS SANTOS	DEFERIDO
JESSICA MIGUEL DE SOUZA	INDEFERIDO
JIOLANDA DA CONCEICAO LIMA SIMOES	INDEFERIDO
JOEDNO POZES PEREIRA	INDEFERIDO
JOEDNO POZES PEREIRA	INDEFERIDO
JOSE CAETANO DA SILVA	INDEFERIDO
JOSELÂNDIA SANTANA	DEFERIDO
JOSENILTO P. NOVAIS	INDEFERIDO
JOYCE ANDRIELLI BATISTA	DEFERIDO
JULIANA APARECIDA DOS SANTOS FERREIRA	DEFERIDO
JULIANA FERREIRA DOS SANTOS RODRIGUES	INDEFERIDO
JULIANA MARIA PEREIRA DOS SANTOS	INDEFERIDO
JULIANA ROSA FELISBINO	INDEFERIDO
JUNIOR APARECIDO PEREIRA DA SILVA	INDEFERIDO
KAREN AMANDA BRITO DE OLIVEIRA	INDEFERIDO
KARINA EDWIRGES ALVES MACIEL	INDEFERIDO
KELI FERREIRA ALVES DE OLIVEIRA	INDEFERIDO
KELLY DOMINGUES DOS SANTOS	DEFERIDO
KETLEIN NURIA DA SILVA	INDEFERIDO
LAIS MONIQUE TEODORO NEVES	INDEFERIDO
LAIZA ELAINE PACHECO DE REZENDE	DEFERIDO
LAIZA ELAINE PACHECO DE REZENDE	DEFERIDO
LAURINEI APARECIDO GOMES	INDEFERIDO
LEONARDO SOUZA ALMEIDA	DEFERIDO
LETÍCIA GUIMARÃES RIBEIRO	INDEFERIDO
LIA PORTE DO AMARAL LIMA	INDEFERIDO
LUANA ANDRÉ BORGES	INDEFERIDO
LUANA APARECIDA DE ALMEIDA	INDEFERIDO
LUCAS DOS SANTOS SALGUEIRO	INDEFERIDO
LUCAS LOPES DOS REIS	INDEFERIDO
LUCIANA VIEGAS CAETANO	DEFERIDO
LUCIMARIA DA SILVA SANTOS	DEFERIDO
LUZIA FACUNDO DA SILVA ALVES	INDEFERIDO
MARA VERONICA SILVA FERREIRA	INDEFERIDO
MARCELO ANTONIO FERREIRA DO NASCIMENTO	DEFERIDO
MARCIA FERNANDA GOMES FERREIRA	DEFERIDO
MARCIA MARIA DA SILVA	DEFERIDO
MARCIA REGINA PEREIRA BRAZ	INDEFERIDO
MARCOS GONÇALVES FERREIRA	DEFERIDO
MARIA EDNALVA SOUSA SILVA	INDEFERIDO
MARIA APARECIDA FERREIRA DE LIMA	INDEFERIDO
MARIA APARECIDA OLIVEIRA FERREIRA	INDEFERIDO
MARIA CICERA DOS SANTOS MATIAS	INDEFERIDO

MARIA CLÁUDIA HENRIQUE	INDEFERIDO
MARIA DA GLÓRIA SILVA OLIVEIRA	INDEFERIDO
MARIA HELENA DOS SANTOS BALEEIRO	INDEFERIDO
MARIA IVANILDE BRITO DOS SANTOS	INDEFERIDO
MARIA LUIZA BEZERRA SALA	DEFERIDO
MARIA LUIZA BEZERRA SALA	DEFERIDO
MARIA REGINA PEREIRA CIRQUEIRA	INDEFERIDO
MARIA SANDRA FERREIRA DE OLIVEIRA	INDEFERIDO
MARIA SIMONE DO NASCIMENTO MANOEL	DEFERIDO
MARIA VALDIVÂNIA DO NASCIMENTO	INDEFERIDO
MARIANA ALVES DA SILVA	INDEFERIDO
MARIANA GENTILE AMORIM ANTONIO	INDEFERIDO
MARIANA PAULA TRISTÃO FERRARI	INDEFERIDO
MARIELZE PINTO DA PAIXÃO	INDEFERIDO
MARINA RODRIGUES DA SILVA	INDEFERIDO
MAURO DE JESUS MAGIOLI JUNIOR	INDEFERIDO
MAYARA CHRISTINA SANTOS	INDEFERIDO
MICHELLE GOMES DE ALMEIDA	DEFERIDO
MÔNICA FELIZARDO	INDEFERIDO
MULLER ANUNCIAÇÃO	INDEFERIDO
NÁDIA RIBEIRO DA ANUNCIACAO SILVA	INDEFERIDO
NAJARA LUANA DOS SANTOS	INDEFERIDO
NATACHA DA SILVA LUCIANO	DEFERIDO
NAYARA DE OLIVEIRA PIVA	INDEFERIDO
NAYARA GATINONI	INDEFERIDO
NELMA MARIA DE JESUS	INDEFERIDO
OTONI BARBOZA DOS SANTOS	INDEFERIDO
OTONIEL DURÃES DE SOUSA	DEFERIDO
PAMELA NEVES BRAGA	INDEFERIDO
PATRÍCIA SOARES FERRARI	INDEFERIDO
PAULO ESTEVAM	INDEFERIDO
PAULO JOSE ANDRADE DE JESUS	DEFERIDO
PEDRINA DE SOUZA ALVES DE ALMEIDA	INDEFERIDO
POLIANA SANTNER FERREIRA	DEFERIDO
PRISCILA RIBEIRO DOS SANTOS	INDEFERIDO
PRISCILLA REGINA SOARES	INDEFERIDO
RAFAEL AZEVEDO SEVILHA	DEFERIDO
RAFAEL MOREIRA DE SOUZA	INDEFERIDO
RAFFAELA BARBOSA ZUIN	INDEFERIDO
RAQUEL ALBUQUERQUE RODRIGUES DIAS	INDEFERIDO
RAQUEL BIANCA DA SILVA FARIA	INDEFERIDO
RAQUEL CRISTINA DA SILVA LIMA PRADO	DEFERIDO
REGIANE SILVA SANTOS	INDEFERIDO
ROBERTO BETHOVEN LEITE	INDEFERIDO
ROBERTO GONÇALVES SANTOS	INDEFERIDO
ROBERTO JOSÉ DA SILVA	INDEFERIDO
ROBERTO JOSÉ DA SILVA	INDEFERIDO
ROSALIA GEREMIAS DE OLIVEIRA FAUSTINO	INDEFERIDO
ROSANGELA MARIA CARDOZO	INDEFERIDO
ROSEANE ROCHA ANDRE BORGES	DEFERIDO
ROSELI CRISTINA MATIAS GONÇALVES	DEFERIDO
ROSEMARI ALVES DOS SANTOS	INDEFERIDO
ROSILAINE PEREIRA DE OLIVEIRA	INDEFERIDO
RUTE AZEVEDO SILVA	DEFERIDO
SAMUEL RENATO OLIVEIRA FERREIRA	INDEFERIDO
SARAH RIBEIRO DA SILVA CAMPOS	DEFERIDO
SEBASTIÃO ANTONIO BATISTA NETO	INDEFERIDO
SELMA SILVA DO NASCIMENTO	INDEFERIDO
SHIRLEI MONTEIRO DA SILVA	INDEFERIDO
SHIRLEY FERREIRA ANTUNES	DEFERIDO
SILVANA BESERRA DA SILVA	INDEFERIDO
SIMONE FERREIRA DE CARVALHO CAPOVILLA	DEFERIDO
SOLANGE XAVIER DE ALMEIDA	INDEFERIDO
SONIA ARAUJO DA SILVA	INDEFERIDO
TATIANI VENTURA DA SILVA	INDEFERIDO
TAYNE VISNARDI	DEFERIDO
THANIA AMORIM SILVA	INDEFERIDO
THANIA AMORIM SILVA	INDEFERIDO
THANIA AMORIM SILVA	INDEFERIDO
TIAGO JOSE GUIMARAES	DEFERIDO
TREICE DE SOUZA MARQUES	INDEFERIDO
VAGNER DE SOUSA OLIVEIRA	INDEFERIDO
VALDETE APARECIDA FERNANDES VIANA	INDEFERIDO
VANESSA CRISTINA DOS SANTOS ROCHA	DEFERIDO
VANESSA FRANCO DA SILVA ALMEIDA	DEFERIDO
VANIA DA SILVA DIAS	DEFERIDO
VÂNIA PIRES DA SILVA	DEFERIDO
VERÔNICA DE LIMA MENDONÇA	INDEFERIDO
VERÔNICA FRANCO SILVA	DEFERIDO
VERONICA MOURA OLIVEIRA GONCALVES	INDEFERIDO
VICTORIA SILVA SANTOS	INDEFERIDO
VINÍCIUS DA SILVA PAULINO	INDEFERIDO
VITOR DA SILVA PAULINO	INDEFERIDO
VITOR SILVA LUCIANO	INDEFERIDO
VIVIANE VILARIM DOS SANTOS SOUZA	DEFERIDO
WAGNER PEREIRA DOS SANTOS	INDEFERIDO

EDUCAÇÃO

WALKIRENY MAGNA DOS SANTOS	INDEFERIDO
WEVERTON FERREIRA LOPES	INDEFERIDO

Conste que o período para interposição de recurso em face do enquadramento na condição de negro correrá de 05 a 06 de dezembro de 2019 através do site do IGD-RH <http://igdrh.org.br>.
Conste ainda que os candidatos indeferidos neste resultado estarão automaticamente eliminados desta modalidade de concorrência, passando a figurar, tão somente, em ampla concorrência.
Para fins de ampla publicidade, faz baixar o presente edital que será publicado na Imprensa Oficial do Município e afixado no local de costume.

Prof.ª SAMIRA MOURAD ZENARDI
Diretora de Planejamento, Gestão e Finanças

Prof.ª VASTI FERRARI MARQUES
Gestora da Unidade de Educação

CULTURA

ATA DA REUNIÃO ORDINÁRIA DO CONSELHO MUNICIPAL DO PATRIMÔNIO CULTURAL – COMPAC de JUNDIAÍ / SP

Ao 3º (terceiro) dia do mês de dezembro do ano de dois mil e dezenove, às 19 horas e 15 minutos, na Sala B1, no Complexo Fepasa (Av. União dos Ferroviários, n° 1.760), realizou-se, nos termos do art. 6º de seu Regimento Interno (Decreto Municipal 21.326/2008), a Reunião Ordinária do Conselho Municipal do Patrimônio Cultural de Jundiaí, sob a Presidência de Elizeu Marcos Franco. Assim, organizada:
Mesa dos Trabalhos: Presidida pelo Presidente, Conselheiro Elizeu Marcos Franco, pela Vice, Jacqueline Lima, e deste Secretário, Erazê Sutti.
Com os demais Conselheiros e Conselheiras presentes, que, ao afinal, seguem certificados pela assinatura.
Pela ordem, justificaram ausência os conselheiros que encaminharam comunicado ao Presidente, cuja certificação de "ausência justificada" consta ao final, acima do respectivo nome. Aos ausentes injustificadamente, consta "ausente" acima do respectivo nome, sujeitando-se às normas pertinentes à assiduidade.
Cumprindo os termos do art. 7º do Regimento Interno, houve contagem dos presentes por este Conselheiro Secretário, que, no uso de suas atribuições (art. 18, "I", do Reg. Interno), certificou a existência de quórum mínimo (7 ou mais) necessário para a instalação da reunião ordinária.

Ato contínuo, foram abertos os trabalhos pelo Presidente, que, no uso de suas atribuições (art. 16, "I", do Reg. Interno), deu início à ordem da reunião conferida pelo art. 19 do Regimento Interno:

I- Expediente (comunicações do Presidente, informações da correspondência recebida, discussão e votação da ata da reunião anterior).

Pelo Presidente, foi dito que não há informações e correspondências até o momento;

II- Palavra aos conselheiros:

Pela conselheira Rosana, foi externada felicitações aos conselheiros em virtude da deliberação e incentivo acerca do projeto do Arq. Eduardo Carlos Pereira (Fábrica Japy), haja vista que ganhou um prêmio de relevante importância (Prêmio de Arquitetura IAB/SP 2019), sugerindo que o Conselho avalie uma felicitação formal;
Pelo presidente, foi consultado o plenário, que ratificou por aclamação a sugestão;
Pela conselheira Gisela, foi sugerido que fosse feito um levantamento semestral das deliberações para efeito de organização e memória, para ser compartilhado com os conselheiros, que, por sua vez, podem prestar contas para sua base ou entidade representativa;
Pelo Conselheiro José Arnaldo, foi compartilhada valiosa notícia da Justiça Federal sobre a Estaçãozinha, cuja decisão determinou a obrigação de investimento imediato no bem pelo DENIT, para restauro; ainda há possibilidade de recurso;

III- Ordem do dia: Cumprindo com a pauta já previamente divulgada aos Conselheiros e os itens discutidos na reunião, pelo Presidente, foi iniciado o procedimento de análise e discussão dos seguintes itens:

1. Processo 31.471-4/2019 – Av. Dr. Cavalcanti, 516 – Recurso;

Parecer referente ao processo– Departamento de Patrimônio Histórico:
Processo: 31.471-4/2019 - RECURSO
Interessada: MARIA LUCIA NUNES DE VIVEIROS

CULTURA

ASSUNTO
Pedido de revisão do parecer do COMPAC sobre a rejeição do requerimento para demolição de imóvel

OBJETO
O imóvel está localizado à Av. Dr. Cavalcanti, 516 – Centro, e faz parte da Zona Especial de Interesse Histórico Cultural – ZEIHC 2 – Vila Argos Nova.

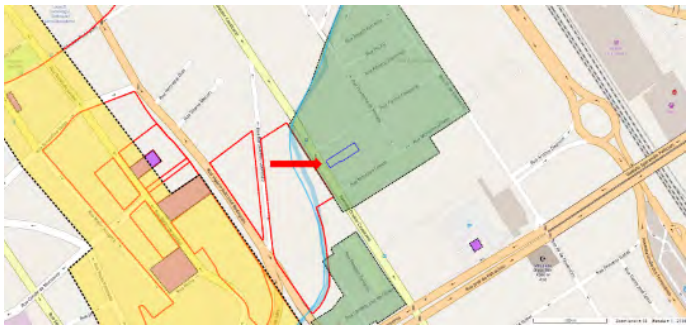

Imóvel situado à Av. Dr. Cavalcanti, 516 (indicado por seta vermelha) inserido na Zona Especial de Interesse Histórico e Cultural (ZEIHC 2) "Vila Operária: Vila Argos Nova".Fonte: geo.jundiai.sp.gov.br – Acesso em 24/10/2019.

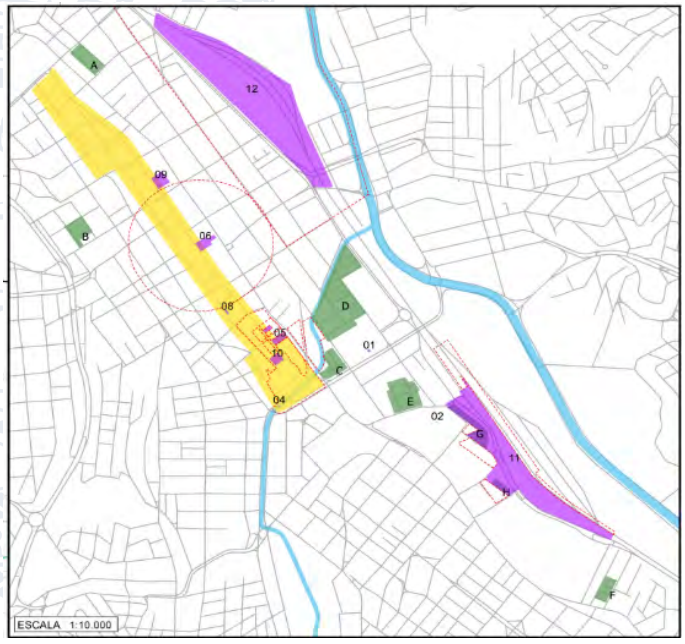

Anexo I, Mapa 9 das Zonas Especiais de Interesse Histórico e Cultural. Vila Argos Nova Identificada pela letra D, área com preenchimento na cor verde, correspondente às áreas das Vilas Operárias. Fonte: https://planodiretor.jundiai.sp.gov.br/wp-content/uploads/2016/07/Lei-8683-Anexo-I-Mapa-09-ZEIHC.pdf - Acesso em 25/10/2019.

Vista aérea da edificação e seu entorno
Fonte: Google Earth, Foto:18/04/2019 – Acesso em 25/10/2019

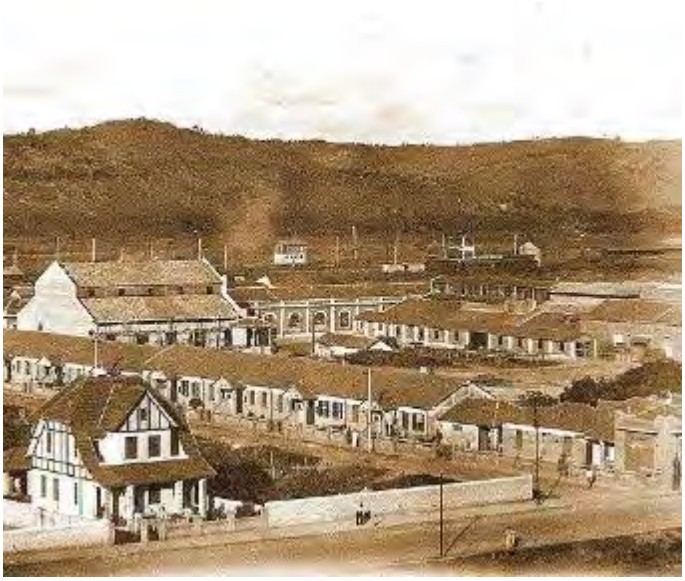

Imóvel objeto do processo em primeiro plano, no canto esquerdo inferior.
.
Fonte: Facebook Professor Maurício Ferreira - Sebo Jundiaí – data e autor não identificados.

Aspecto recente da fachada da edificação.
Fonte: DPH – Foto: 28/11/2019.

CONSIDERAÇÕES
O referido imóvel entrou na pauta da reunião do COMPAC de 5 de novembro de 2019 com a solicitação para demolição total, a deliberação do COMPAC foi "por maioria (12 favoráveis, 1 contrário e 0 abstenção), a rejeição do requerimento de demolição, conforme os termos do parecer". Em resumo, no parecer do presidente do COMPAC, Elizeu Marcos Franco conta que: "o imóvel faz parte da Vila Argos Nova e autorizar a demolição de um imóvel que está inserido em área protegida por lei, sem o devido conhecimento de seus atributos culturais, não pode ser considerada uma opção. E se a demolição for realizada, poderá constituir em crime ambiental contra o patrimônio histórico e cultural".
O parecer foi pela não autorização da demolição do imóvel o que foi acolhida pelos conselheiros.
As proprietárias, entraram com recurso contra a decisão do COMPAC em 19 de novembro de 2019 solicitando a revisão do parecer sob as seguintes justificativas:
1. O imóvel está para locação, mas por conta das condições do mercado imobiliário, o imóvel permanece desabitado;
2. Mesmo com limpezas periódicas, o imóvel foi invadido, gerando reclamações da vizinhança. As proprietárias foram notificadas pela Prefeitura para manter o imóvel em condições de estabilidade, segurança e salubridade;
3. Alegam que os invasores destruíram parte do telhado, fizeram fogueiras no interior e acumularam lixo. Após a retirada dos invasores, foi avaliado o custo de recuperação do imóvel, porém o valor foi muito superior às possibilidades financeiras das proprietárias e por isso, decidiu-se pela demolição e posteriormente, venda do terreno.
4. Alegam ainda, que o imóvel não guarda nenhuma relação com as vilas operárias da antiga Argos Industrial S/A e, por este motivo, não tem valor histórico ou cultural.
5. Declaram que não possuem recursos suficientes para recuperar o imóvel, que segundo elas, sem valor histórico e cultural e sem valor comercial atestado pelo tempo que estive disponível para locação.

CONCLUSÃO
Diante do exposto acima, as proprietárias solicitam a revisão da decisão do COMPAC no sentido de autorizar a demolição do imóvel. Este Departamento solicita análise e deliberação quanto à solicitação das proprietárias.

WILLIAM ROBERTO SOARES PAIXÃO
Diretor do Departamento de Patrimônio Histórico

- Em discussão;
- Pela Conselheira Rosana, foi questionada a contradição (no 3º ponto) entre a alegação da requerente sobre a demolição para a venda e a possibilidade apenas de venda, que pode encontrar um comprador que possa recuperar o imóvel; além disso, há sinais que devem ser avaliados e estudados no imóvel para a sua preservação;
- Pela Conselheira Gisela, foi ratificada a mesma observação acerca da referida contradição sobre demolição para venda;
- Pelo Presidente, foi externada a mesma preocupação sobre as oportunidades que existem acerca de imóvel com valor histórico, e a demolição, simplesmente, impede qualquer estudo ou recuperação; Em São Paulo, há diversos imóveis tombados no bairro Higienópolis, inclusive um chalé, similar ao objeto do presente processo, situado na Avenida Angélica e ocupado pela Polícia Militar;
- Pelo Conselheiro José Arnaldo, foi levantada a questão sobre se há ou não alguma relação entre os imóveis vizinhos e que estão nesta pauta;
- ✓ Pelo presidente, foi confirmado que os dois imóveis pertencem ao mesmo proprietário;
- Pela Conselheira Solange, foi lembrada a discussão da reunião passada sobre os fortes sinais de importância do imóvel, o que não pode ser desprezada simplesmente diante do recurso; ainda ressalta a foto histórica constante nos autos;
- Pelo Conselheiro Tamir, foi esclarecido o impasse sobre o requerimento e a falta de recursos alegado, externando seu temor sobre o abandono do imóvel e a falta de segurança que isso pode gerar;
- Pelo Conselheiro Erazê, foi esclarecida a diferença entre propriedade e os recursos para a preservação; a lei determina a preservação; existe possibilidade de usar o imóvel preservado para aumentar o potencial construtivo em outro imóvel para edificação, constante no Plano Diretor;
- Pelo Conselheiro Ali, foi ratificada a preocupação com o uso do bem e o risco à segurança;
- Pela Conselheira Rosana, foi externada sua preocupação com a preservação de todo patrimônio histórico e a necessidade de política pública neste sentido;
- Pelo Conselheiro Samuel, foi também dita a sua preocupação com a situação do imóvel e a ausência de recursos para recuperar o prédio, além do risco de piorar a segurança no entorno; questionou o valor histórico pela ausência de avaliação conclusiva até o momento;
- Pelo Presidente, foi esclarecida que a deliberação sobre o imóvel foi exatamente no sentido de que ele merece maiores estudos diante dos sinais de relevância para ser preservado; a Argos é tombada em âmbito estadual, assim como a creche e outros imóveis no entorno, incluindo a preservação da vila operária pelo Plano Diretor; ainda lembrou da CF/88 e do Estatuto da Cidade e da função social da propriedade;
- Com a palavra, o requerente se manifestou reforçando os argumentos do recurso; ainda se referiu à importância de orientação do Conselho ao proprietário sobre a melhor forma de uso de bem que pode ter valor histórico;

2. Processo 31.469-8/2019 – Av. Dr. Cavalcanti, 526 – Recurso;
- Parecer referente ao processo– Departamento de Patrimônio Histórico:

Processo: 31.469-8/2019

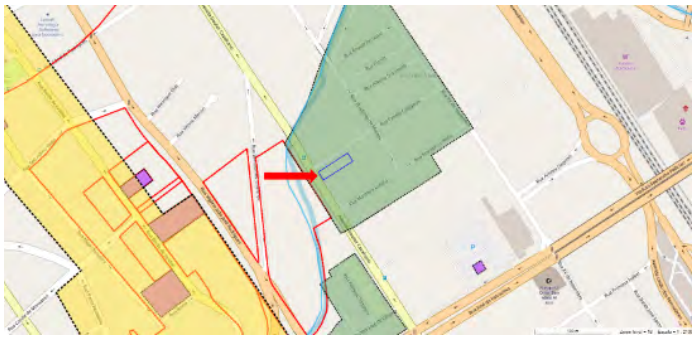

Imóvel situado à Av. Dr. Cavalcanti, 526 (indicado por seta vermelha)

inserido na Zona especial de Interesse Histórico e Cultural (ZEIHC 2) "Vila Operária: Vila Argos Nova".Fonte: geo.jundiai.sp.gov.br – Acesso em 25/10/2019.

Anexo I, Mapa 9 das Zonas Especiais de Interesse Histórico e Cultural. VilaArgos Nova Identificada pela letra D, área com preenchimento na cor verde, correspondente às áreas das Vilas Operárias. Fonte: https://planodiretor.jundiai.sp.gov.br/wp-content/uploads/2016/07/Lei-8683-Anexo-I-Mapa-09-ZEIHC.pdf - Acesso em 25/10/2019.

Vista aérea da edificação e seu entorno
Fonte: Google Earth, Foto:18/04/2019 – Acesso em 25/10/2019.

Vila Argos em 1946. Aos fundos podemos nota as edificações da Av. Dr. Cavalcanti, 516 e 526.
Foto: Facebook Professor Maurício Ferreira - Sebo Jundiaí

Aspecto Recente da fachada da edificação. Fonte: DPH – Foto: 28/11/2019.

CONSIDERAÇÕES
O referido imóvel entrou na pauta da reunião do COMPAC de 5 de novembro de 2019 com a solicitação para demolição total, a deliberação do COMPAC foi "por maioria (12 favoráveis, 1 contrário e 0 abstenção), a rejeição do requerimento de demolição, conforme os termos do parecer". Em resumo, no parecer do presidente do COMPAC, Elizeu Marcos Franco conta que: "o imóvel faz parte da Vila Argos Nova e autorizar a demolição de um imóvel que está inserido em área protegida por lei, sem o devido conhecimento de seus atributos culturais, não pode ser considerada uma opção. E se a demolição for realizada, poderá constituir em crime ambiental contra o patrimônio histórico e cultural".
O parecer foi pela não autorização da demolição do imóvel o que foi acolhida pelos conselheiros.
As proprietárias entraram com recurso contra a decisão do COMPAC em 19 de novembro de 2019 solicitando a revisão do parecer sob as seguintes justificativas:
1. O imóvel está para locação, mas por conta das condições do mercado imobiliário, o imóvel permanece desabitado;
2. Mesmo com limpezas periódicas, o imóvel foi invadido, gerando reclamações da vizinhança. As proprietárias foram notificadas pela Prefeitura para manter o imóvel em condições de estabilidade, segurança e salubridade;
3. Alegam que os invasores destruíram parte do telhado, fizeram fogueiras no interior e acumularam lixo. Após a retirada dos invasores, foi avaliado o custo de recuperação do imóvel, porém o valor foi muito superior às possibilidades financeiras das proprietárias e por isso, decidiu-se pela demolição e posteriormente, venda do terreno.
4. Mesmo sem a autorização do COMPAC e da Prefeitura, o imóvel começou a ser demolido pelo telhado, alega que já estava totalmente danificado pelos invasores. Alega que o alvará de demolição não foi expedido porque o processo que trata da demolição foi encaminhado ao COMPAC porque o imóvel está situado na Zona Especial de Interesse Histórico e Cultural 2 – ZEIHC 2, que trata das vilas operárias e, especificamente, no perímetro da Vila Argos Nova;
5. Alegam ainda, que o imóvel não guarda nenhuma relação com as vilas operárias da antiga Argos Industrial S/A e, por este motivo, não tem valor histórico ou cultural.
6. Declaram que não possuem recursos suficientes para recuperar o imóvel, que segundo elas, sem valor histórico e cultural e sem valor comercial atestado pelo tempo que estive disponível para locação.

CONCLUSÃO
Diante do exposto acima, as proprietárias solicitam a revisão da decisão do COMPAC no sentido de autorizar a demolição do imóvel. Este Departamento solicita análise e deliberação quanto à solicitação das proprietárias.

WILLIAM ROBERTO SOARES PAIXÃO
Diretor do Departamento de Patrimônio Histórico

- Em discussão;
- Pelo requerente, foi sugerida a demolição deste imóvel para estacionamento para preservar o outro imóvel, mais antigo, já que há ausência de estacionamento no entorno;

3. Processo 28.421-4/2019 – Rua Adolpho Hummel Guimarães, 17 –

CULTURA

Regularização de residência conforme Lei 1839/71 e transformação de uso de residência para salão comercial;

➢ Parecer referente ao processo– Departamento de Patrimônio Histórico:

Processo: 28.421-4/2019
REGULARIZAÇÃO DE RESIDÊNCIA, CONFORME LEI 1839/71 E TRANSFORMAÇÃO DE USO DE RESIDÊNCIA PARA SALÃO COMERCIAL
Interessada: MARIA LUCIA NUNES DE VIVEIROS

ASSUNTO
Projeto para regularização de residência e transformação de uso de residência para salão comercial
OBJETO
O imóvel está localizado à Rua Adolpho Hummel Guimarães, 17, esquina com Rua José do Patrocínio – Vila Argos Velha e integra Zona Especial de Interesse Histórico Cultural 2 (ZEIHC 2) – Vilas Operárias – Vila Argos Velha.

Imóvel situado à Rua Adolpho Hummel Guimarães, 17 (indicado por seta vermelha) fora da zona especial de interesse histórico – vila operária.
Fonte: geo.jundiai.sp.gov.br – Acesso em 29/11/2019.

Vista aérea da edificação e seu entorno
Fonte: Google Earth, Foto:18/04/2019 – Acesso 29/11/2019.

Aspecto recente da fachada lateral da edificação.
Fonte: DPH – Foto: 29/11/2019

CONSIDERAÇÕES
A fachada do imóvel já está descaracterizada desde março de 2010. A lateral que fica na Rua José do Patrocínio ainda não havia sido alterada.

Fonte Google Street View/ março 2010. Acesso em novembro 2019

Desde janeiro de 2017, a lateral foi alterada com duas janelas, conforme foto abaixo.

Fonte: Google Street View/ dezembro 2017. Acesso em novembro 2019

Em registro recente o imóvel possui duas aberturas laterais, estando totalmente descaracterizado.

Aspecto recente da edificação. Fonte: DPH – Foto: 29/11/2019.

Embora conste como protegido pela ZEICH 2/ Vila Operária – Vila Argos, no mapa acima, o imóvel está considerado como fora da proteção.
A proprietária solicita regularização de residência, conforme Lei 1839/71 e transformação de uso de residência para salão comercial.

CONCLUSÃO

CULTURA

Considerando que o imóvel já está descaracterizado há anos e a requerente documenta em fls. 10 do processo, que não haverá alteração da fachada externa e da cobertura, este Departamento solicita análise do pedido e inclusão no parecer para que qualquer alteração na fachada ou volumetria esta deverá ser aprovado antecipadamente pelo Conselho Municipal do Patrimônio Histórico – COMPAC.

WILLIAM ROBERTO SOARES PAIXÃO
Diretor do Departamento de Patrimônio Histórico

Em discussão;

4. Processo 29.147-8/2017 – CICA Jundiaí – Fundo de Investimento Imobiliário – Regularização de demolição parcial de galpões;

Parecer referente ao processo – Departamento de Patrimônio Histórico:

Processo: 29.147-8/2017
PROJETO PARA REGULARIZAÇÃO DE DEMOLIÇÃO PARCIAL DE GALPÕES (MATERIAL CONSTRUÇÃO) E TRANFORMAÇÃO PARA GALPÕES COMERCIAIS
Interessado: CICA JUNDIAÍ – FUNDO DE INVESTIMENTO IMOBILIÁRIO

ASSUNTO
Apresentação de novas plantas e documentos para análise do COMPAC
OBJETO
O Complexo Cica está localizado na Rua Cica, 201, Rua Zuferey, Rua Wenceslau de Queiroz e Rua Augusto Severo – bairro Francisco Eber e faz parte do Inventário de Proteção do Patrimônio Artístico e Cultural de Jundiaí (IPPAC), sob grau de proteção 2 (destinado aos elementos arquitetônicos dos imóveis representativos de determinado período histórico e respectiva técnica construtiva).

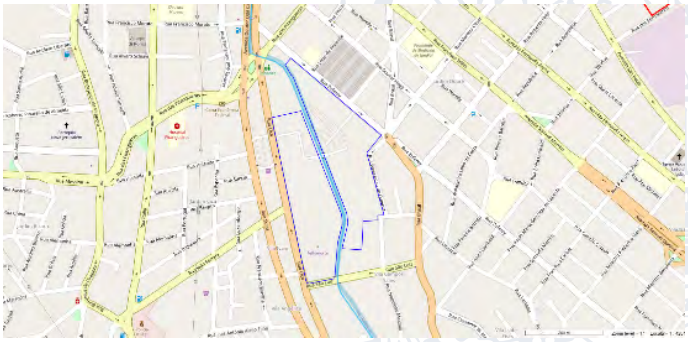

Localização do imóvel (área com contorno em azul).
Fonte: geo.jundiai.sp.gov.br – Acesso em 29/11/2019.

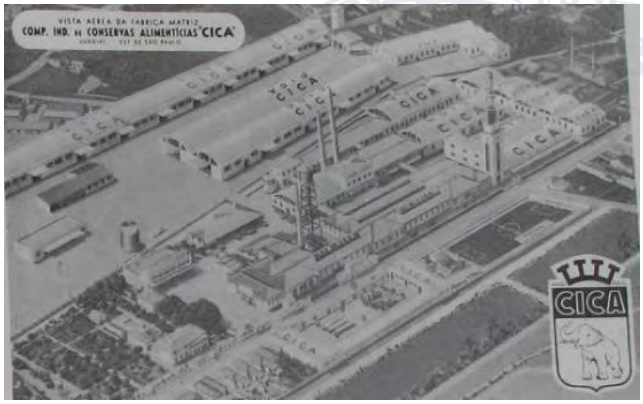

Complexo industrial da CICA em 1965. Fonte: ÁLBUM HISTÓRICO..., 1965, p. 71.

Complexo industrial da CICA em 1970. Fonte: Acervo Maurício Ferreira.

Fonte: DPH, jul/2018

Fonte: DPH, jul/2018

Fonte: DPH, jul/2018
CONSIDERAÇÕES
O Complexo Cica foi construído entre as décadas de 1940 e 1970. Os primeiros projetos aprovados pela Prefeitura datam de 1942. As construções mais antigas são de autoria de Giácomo Venchiarutti. A Torre, assim como alguns galpões de depósito e escritórios, são de autoria do arquiteto Vasco Venchiarutti.
A indústria CICA está ligada à segunda fase de industrialização de Jundiaí, aquela possibilitada pela expansão da rede rodoviária. A CICA

é também uma das primeiras indústrias alimentícias de grande porte do Brasil, o que a torna importante dentro do quadro da industrialização brasileira.
Para Jundiaí, a indústria CICA tem grande significado por dois motivos: Primeiro, por difundir o nome da cidade país afora e segundo, a CICA exerceu forte influência na urbanização da porção sudeste da cidade, atraindo outras indústrias para a região e o desenvolvimento de bairros residenciais dos trabalhadores das indústrias.
(fonte do texto: relatórios da FUPAM)
Após o fechamento da fábrica em Jundiaí, o prédio abrigou outras empresas e atualmente, há supermercado, lojas de varejo etc.
Em reunião do COMPAC de agosto de 2018, foi solicitado ao requerente que trocasse o nome da documentação, pois trata-se de reforma e reparos e não apenas de regularização e outros itens, conforme disposto abaixo:
a) Projeto arquitetônico completo (cortes, implantação, plantas, elevações, memoriais descritivos técnicos com intenção de usos, alterações urbanas, com indicação de acessos);
b) Apresentação de as-built (com as intervenções já realizadas);
c) Planta com cronologia construtiva;
d) Planta com indicação das alterações já aprovadas;
e) Relatório fotográfico e fichas de inventário, com indicação em planta (internas e externas); situação atual e situações anteriores;
f) Esclarecimento sobre o objeto do projeto e requerimento.
A UGPUMA/DELOI instruiu o requerente da seguinte forma: “embora os edifícios existentes já sejam aprovados e apenas ser solicitada reforma, perante alvará existente, e as demolições são apenas para regularizar construções que não existem mais já decorrido um grande período, este título é cabível e correto em virtude da divisão das construções em usos comerciais diferentes, sendo que, sem o mesmo, não é possível a execução de um centro comercial, mas apenas um único uso, como era realizado pelo Centro de Distribuição Telha Norte”.
Foram-nos apresentados novos documentos e plantas que seguem para análise deste Conselho, conforme solicitado pelo COMPAC em ofício nº 74/2018.

CONCLUSÃO
O processo retorna para análise do COMPAC após o requerente anexar novas plantas.
No parecer técnico anexado ao processo traz, entre outros pontos, a proposta apresentada, que se trata de um conjunto de medidas para melhorar a condição do patrimônio e dar continuidade ao trabalho já iniciado do inventário, ou seja, dar continuidade e finalizar a proposta de tombamento da residência e da torre do relógio. O parecer apresenta ainda, a situação atual, a pretendida e a contrapartida.
Após o recebimento da documentação indicada acima este Departamento solicita análise e deliberação do COMPAC.

WILLIAM ROBERTO SOARES PAIXÃO
Diretor do Departamento de Patrimônio Histórico

Em discussão;

I- DELIBERAÇÕES: nos termos do artigo 9º de seu Regimento Interno, certificada a existência de quórum mínimo (13 ou mais) necessário para o COMPAC, através de decisão de seus conselheiros, deliberar, seguem as análises sobre os processos:

Deliberação sobre os temas da PAUTA:
1. Processo 31.471-4/2019 – Av. Dr. Cavalcanti, 516 – Recurso;
Pelo Conselho, foi deliberada, por maioria (10 favoráveis e 1 contrário e 2 abstenções), o não provimento do Recurso, mantendo a decisão da reunião passada, pela preservação e contra a demolição.
2. Processo 31.469-8/2019 – Av. Dr. Cavalcanti, 526 – Recurso;
Pelo Conselho, foi deliberada, por maioria (9 favoráveis e 1 contrário e 3 abstenções), o não provimento do Recurso, mantendo a decisão da reunião passada, pela preservação e contra a demolição.
3. Processo 28.421-4/2019 – Rua Adolpho Hummel Guimarães, 17 – Regularização de residência conforme Lei 1839/71 e transformação de uso de residência para salão comercial;

Pelo Conselho, foi deliberada, por maioria (12 favoráveis e 0 contrário e 1 abstenção), a aprovação do requerimento nos termos do parecer, e que para que qualquer alteração na fachada ou volumetria deva ser aprovada antecipadamente pelo Conselho Municipal do Patrimônio Histórico – COMPAC, principalmente na fachada da vila, voltada para a Rua Adolpho Hummel Guimarães, evitando que possa cobrir os elementos de identidade do imóvel e da vila;

4. Processo 29.147-8/2017 – CICA Jundiaí – Fundo de Investimento Imobiliário – Regularização de demolição parcial de galpões.
Pelo Conselho, foi deliberada por aclamação a criação de Câmara Técnica para avaliar o requerimento.

Ao final, nada mais havendo para discussão e deliberação, o Presidente encerrou a reunião às 21h e 20min, onde eu, ERAZÊ SUTTI, lavrei a presente ata que será lida e, ao final, assinada por todos os presentes, que também rubricaram as demais páginas.

Conselheiros participantes conforme comprovação pela assinatura:
1) mesa:
Elizeu Marcos Franco – Presidente
Jacqueline Lima – Vice-Presidente
Erazê Sutti – Secretário

2) pelo Poder Público (art. 8º, “I”, da Lei Compl. 443/2007):
William Roberto Soares Paixão (PMJ/UGC) – ausência justificada
Rita de Cássia Carvalho (PMJ/UGC)
Solange Fernandes Vetrenka (PMJ/UGC)
Odair José Guimarães (PMJ/UGISP)
Ali Mamed M. Qbar (PMJ/UGPUMA)
Elizeu Marcos Franco – (PMJ/UGC) – mesa - presidente
SUPLENTE – VAGO – (PMJ)

3) pelas Associações (art. 8º, “II”, da Lei Compl. 443/2007):
Jacqueline Lima - (IAB) – mesa – vice-presidente
Erazê Sutti (Gabinete Ruy Barbosa) – mesa – secretário
Rosana Ferrari (IAB)
Marcelo Pasini Júnior (Diretoria Ensino – SP) – ausência justificada
Alessandro Ap. Mazzola (Ass. Engenheiros) – ausente
José Arnaldo de Oliveira (Instituto Envelhecer)
Gisela Vieira (OAB)
SUPLENTE (vago)

4) pela Comunidade (art. 8º, “III”, da Lei Compl. 443/2007):
Samuel Barban Ruiz
Juliana Correa Gonçalves
Tamir Klaus Meitling
Ezequiel Antonio Pedro – ausência justificada
Anésio Ferreira dos Reis – ausente
Kelli Marques A. Pecoraro – ausência justificada
Suplente – Thais Renata Giolo

PRESENÇA FACULTATIVA
VAGO – CAU – OUVINTE
Roberto Franco Bueno – Conselheiro Honorário) – ausente

Diretor do Departamento de Apoio aos Conselhos e Entidades – Luís Augusto Zambon - ausente

TV EDUCATIVA E TECNOLÓGICA DE JUNDIAÍ

PORTARIA N° 11, DE 04 DE DEZEMBRO DE 2019

LUIZ CARLOS ZAGO**,** Superintendente em exercício da Fundação Televisão Educativa de Jundiaí – FTVE, no uso de suas atribuições legais e face ao que consta do Processo Administrativo nº 006/2017.----
---
DESIGNA o servidor SAMUEL FERRAZ DUARTE**,** para exercer a função de **PREGOEIRO,** bem como os servidores EMERSON LUIZ RISSO VIEIRA, EDUARDO DE ALMEIDA VOLANTI e MÁRCIO MIGUEL, para integrarem a EQUIPE DE APOIO, que atuarão nos procedimentos licitatórios na modalidade de pregão, com fulcro na Lei Federal nº 10.520, de 17 de julho de 2002.

Esta Portaria entra vigor na data de sua publicação.

Luiz Carlos Zago
Superintendente em exercício

Publicada na Imprensa Oficial do Município e registrada na Fundação Televisão Educativa da Prefeitura do Município de Jundiaí, aos quatro dias do mês de dezembro do ano de dois mil e dezenove.

PORTARIA N.º 12, DE 05 DE DEZEMBRO DE 2019.
D E S I G N A o Sr. SAMUEL FERRAZ DUARTE, Assessor, para, cumulativamente com suas atribuições e com ônus para os cofres da Fundação, responder pelas atribuições do cargo de Diretor do Departamento de Planejamento, Gestão e Finanças da Fundação Televisão Educativa de Jundiaí no período de 09 de dezembro de 2019 a 28 de dezembro de 2019, durante o afastamento do titular LUIZ CARLOS ZAGO em gozo de férias regulamentares.

FUNDAÇÃO CASA DA CULTURA

FUNDAÇÃO CASA DA CULTURA E ESPORTES

MARCELO PERONI, Superintendente, no uso de suas atribuições legais, face o que consta na Portaria nº 283/2017, de 17 de outubro de 2017.
EDITAL nº008 de 17 de outubro de 2019.
Faz saber que foram inscritos, DEFERIDOS – os que apresentaram toda a documentação ou INDEFERIDOS – os que não apresentaram toda a documentação exigida, conforme edital nº 08 de 17/10/2019, para a seleção de Bailarinos destinados a comporem a CIA DE BALLET MUNICIPAL – CIA JOVEM DE DANÇA TEMPORADA 2020/2021

LISTA DOS INSCRITOS POR ORDEM ALFABETICA

1.	Alanis Aiko Oliveira Tamashiro
2.	Amanda Cristina Da Silva
3.	Ana Laura Kachan
4.	Andreina Rodrigues De Sá Pinheiro De Melo Szoboszlai
5.	Beatriz Marin De Andrade
6.	Beatriz Santos Souza
7.	Bruna Camila Vicente
8.	Carlos Henrique Chagas
9.	Carolina Rodrigues Dezani
10.	Caroline Natália Rodrigues Teixeira
11.	Daniel Roberto Santos Freitas
12.	Daniela Cristina Martins Corrêa
13.	Fernando Ramos De Oliveira
14.	Gabriela Dos Santos Leite
15.	Giovanna Baraldi
16.	Jonatas Santana Cavalcanti Filho
17.	Julia Falcade
18.	Julia Vieira Alves
19.	Larissa Faturi
20.	Lucas Rodrigues Pardin
21.	Luiz Henrique De Souza Prestes
22.	Maria Eduarda Ryan E Silva
23.	Mariana Silva Morgado
24.	Nayara Cristina Teixeira
25.	Pablo Garcia Do Carmo
26.	Raquel Gattermeier De Camargo
27.	Renata Ferreira Peres Pimpinatti Paulino
28.	Ronaldo Rodrigues Mansur Ferreira
29.	Talita Folador Trevisan
30.	Tatiana Dos Santos Verza
31.	Thacyane Vargas Fernandes
32.	Thiago Henrique De Andrade
33.	Victoria Goncalves Cavalcante
34.	Victoria Martins De Souza
35.	Victoria Ramos Takahachi
36.	Weslen Podanowski Junior

INSCRIÇÕES DEFERIDAS POR ORDEM ALFABÉTICA

1.Alanis Aiko Oliveira Tamashiro	DEFERIDO
2.Amanda Cristina Da Silva	DEFERIDO
3.Andreina Rodrigues De Sá Pinheiro De Melo Szoboszlai	DEFERIDO
4.Bruna Camila Vicente	DEFERIDO
5.Carlos Henrique Chagas	DEFERIDO
6.Carolina Rodrigues Dezani	DEFERIDO
7.Caroline Natália Rodrigues Teixeira	DEFERIDO
8.Daniel Roberto Santos Freitas	DEFERIDO
9.Daniela Cristina Martins Corrêa	DEFERIDO
10.Fernando Ramos De Oliveira	DEFERIDO
11.Gabriela Dos Santos Leite	DEFERIDO
12.Jonatas Santana Cavalcanti Filho	DEFERIDO
13.Julia Falcade	DEFERIDO
14.Lucas Rodrigues Pardin	DEFERIDO
15.Luiz Henrique De Souza Prestes	DEFERIDO
16.Nayara Cristina Teixeira	DEFERIDO
17.Raquel Gattermeier De Camargo	DEFERIDO
18.Renata Ferreira Peres Pimpinatti Paulino	DEFERIDO
19.Ronaldo Rodrigues Mansur Ferreira	DEFERIDO
20.Talita Folador Trevisan	DEFERIDO
21.Tatiana Dos Santos Verza	DEFERIDO
22.Thiago Henrique De Andrade	DEFERIDO
23.Victoria Goncalves Cavalcante	DEFERIDO
24.Victoria Martins De Souza	DEFERIDO
25.Victoria Ramos Takahachi	DEFERIDO
26.Weslen Podanowski Junior	DEFERIDO

INSCRIÇÕES INDEFERIDAS POR NOME E MOTIVO

1.	Ana Laura Kachan	2.6.2 I
2.	Beatriz Marin De Andrade	2.6.2 H, 2.6.2 I
3.	Beatriz Santos Souza	2.6.3 B
4.	Giovanna Baraldi	2.6.2 I
5.	Julia Vieira Alves	2.6.2 F
6.	Larissa Faturi	2.6.2 H, 2.6.2 I
7.	Maria Eduarda Ryan E Silva	2.6.3 C
8.	Mariana Silva Morgado	2.6.3 C
9.	Pablo Garcia Do Carmo	2.6.2 H, 2.6.2 I
10.	Thacyane Vargas Fernandes	2.6.3 B

De acordo com o edital, os projetos INDEFERIDOS, têm a partir de hoje 5 (cinco) dias úteis para apresentação do recurso. Para que não se alegue ignorância faz baixar o presente Edital.

MARCELO PERONI
Superintendente

ASSISTÊNCIA E DESENVOLVIMENTO SOCIAL

EXTRATO DA JUSTIFICATIVA
Processo nº 31.596-8/2019
Dispensa de Convocação Pública UGADS nº 02/19.

I- Objeto: Imóvel situado à rua Lamartine Babo nº 95, Jardim Santa Rita de Cássia , Município de Jundiaí - SP.
II- Doador: Pastor presidente da Igreja Batista do Redentor, Sr. Ricardo Luiz Fiorotto. Portador do RG 25.097.155-0 SSP -SP . CPF : 290.630.048-93.
III- Fundamento Legal: § 1º e 7º do art. 2º da Lei nº 8.901, de 08 de fevereiro de 2018.
IV- Prazo do Termo de Apoio: 09 meses
V- Valor estimado da cessão: R$ 27.000,00 (vinte e sete mil reais).
VI- Justificativa: A formalização do Termo com o doador acima citado através da proposta de cessão de uso de imóvel se justifica em razão da necessidade da reforma do prédio público em que funciona o equipamento CRAS TAMOIO no Município, que tem como escopo atender indivíduos da abrangência territorial .O termo de Cessão não onerará os cofres públicos.
A escolha do objeto se deu em razão da manifestação positiva de apoio do doador e interesse de uso do CRAS TAMOIO, dispensando -se o procedimento da convocação Pública, com amparo no art. 2º,§1º, da Lei Municipal nº 8.901,de 08 de fevereiro de 2018.
VII - Impugnação: qualquer interessado poderá impugnar a presente justificativa no prazo de 5 (cinco) dias úteis, a partir da data de publicação na Imprensa Oficial do Município, mediante protocolo na Unidade de Gestão de Assistência e Desenvolvimento Social, no seguinte endereço: Rua Senador Fonseca, nº 605 - Centro - Jundiaí - SP.A impugnação aqui tratada terá efeito suspensivo a partir de sua interposição, até a data de publicação de seu julgamento.

Nádia Taffarello Soares
Gestora da Unidade de Assistência e Desenvolvimento Social.

FUMAS

EDITAL Nº 180, de 18 de NOVEMBRO de 2019

SOLANGE APARECIDA MARQUES, Superintendente da Fundação Municipal de Ação Social – FUMAS, no uso de suas atribuições legais, e considerando a exigência do Egrégio Tribunal de Contas do Estado de São Paulo,
FAZ SABER que, nos termos da Lei Municipal nº 8.759, de 15 de fevereiro de 2017, foi prorrogado o benefício de Auxílio-Moradia à família abaixo relacionada:

JD. TAMOIO

NOME	ENDEREÇO	NÚMERO DO PROCESSO
GENILSON JOSÉ DA SILVA	RUA CARLOS ÂNGELO MATHION, H/204	67-0/2013-2

Para que não se alegue ignorância faz baixar o presente Edital, que será afixado no local de costume e publicado pela Imprensa Oficial do Município.

Fundação Municipal de Ação Social – FUMAS
SOLANGE APARECIDA MARQUES
Superintendente

EDITAL Nº 181, de 18 de NOVEMBRO de 2019

SOLANGE APARECIDA MARQUES, Superintendente da FUNDAÇÃO MUNICIPAL DE AÇÃO SOCIAL - FUMAS, Jundiaí, Estado de São Paulo, no uso de suas atribuições legais, e considerando a exigência do Egrégio Tribunal de Contas do Estado de São Paulo,
FAZ SABER que, nos termos da Lei Municipal nº 8.759, de 15 de

FUMAS

fevereiro de 2017, foi prorrogado o benefício de Auxílio-Moradia à família abaixo relacionada:

JD. TAMOIO

NOME	ENDEREÇO	NÚMERO DO PROCESSO
MARIA DO SOCORRO ALVES FERREIRA	RUA SANTO INÁCIO DE LOIOLA, F/721	1.290-7/2013-2

Para que não se alegue ignorância faz baixar o presente Edital, que será afixado no local de costume e publicado pela Imprensa Oficial do Município.

Fundação Municipal de Ação Social – FUMAS
SOLANGE APARECIDA MARQUES
Superintendente

EDITAL Nº 182, de 18 de NOVEMBRO de 2019

SOLANGE APARECIDA MARQUES, Superintendente da FUNDAÇÃO MUNICIPAL DE AÇÃO SOCIAL - FUMAS, Jundiaí, Estado de São Paulo, no uso de suas atribuições legais, e considerando a exigência do Egrégio Tribunal de Contas do Estado de São Paulo,
FAZ SABER que, nos termos da Lei Municipal nº 8.759, de 15 de fevereiro de 2017, foi prorrogado o benefício de Auxílio-Moradia à família abaixo relacionada:

JD. TAMOIO

NOME	ENDEREÇO	NÚMERO DO PROCESSO
MARIA APARECIDA DA PAZ CARNEIRO	RUA BASTOS, F/203	723-6/2014

Para que não se alegue ignorância faz baixar o presente Edital, que será afixado no local de costume e publicado pela Imprensa Oficial do Município.

Fundação Municipal de Ação Social – FUMAS
SOLANGE APARECIDA MARQUES
Superintendente

EDITAL Nº 185, de 19 de NOVEMBRO de 2019

SOLANGE APARECIDA MARQUES, Superintendente da FUNDAÇÃO MUNICIPAL DE AÇÃO SOCIAL - FUMAS, Jundiaí, Estado de São Paulo, no uso de suas atribuições legais, e considerando a exigência do Egrégio Tribunal de Contas do Estado de São Paulo,
FAZ SABER que, nos termos da Lei Municipal nº 8.759, de 15 de fevereiro de 2017, foi prorrogado o benefício de Auxílio-Moradia à família abaixo relacionada:

JD. TAMOIO

NOME	ENDEREÇO	NÚMERO DO PROCESSO
SUELI PEREIRA GOULART DE OLIVEIRA	TRAVESSA DE PEDESTRES III, 125 - VIELA 07- LOTE 137 A- JARDIM VITÓRIA	1.881-1/2014-1

Para que não se alegue ignorância faz baixar o presente Edital, que será afixado no local de costume e publicado pela Imprensa Oficial do Município.

Fundação Municipal de Ação Social – FUMAS
SOLANGE APARECIDA MARQUES
Superintendente

EDITAL Nº 186, de 19 de NOVEMBRO de 2019

SOLANGE APARECIDA MARQUES, Superintendente da FUNDAÇÃO MUNICIPAL DE AÇÃO SOCIAL - FUMAS, Jundiaí, Estado de São Paulo, no uso de suas atribuições legais, e considerando a exigência do Egrégio Tribunal de Contas do Estado de São Paulo,
FAZ SABER que, nos termos da Lei Municipal nº 8.759, de 15 de fevereiro de 2017, foi prorrogado o benefício de Auxílio-Moradia à família abaixo relacionada:

JD. TAMOIO

NOME	ENDEREÇO	NÚMERO DO PROCESSO
ANDRÉIA DE FÁTIMA SILVA CLEMENTE	RUA CARLOS AUGUSTO DE CASTRO, F/206	1.928-2/2013-2

Para que não se alegue ignorância faz baixar o presente Edital, que será afixado no local de costume e publicado pela Imprensa Oficial do Município.

Fundação Municipal de Ação Social – FUMAS
SOLANGE APARECIDA MARQUES
Superintendente

EDITAL Nº 188, de 25 de NOVEMBRO de 2019

SOLANGE APARECIDA MARQUES, Superintendente da FUNDAÇÃO MUNICIPAL DE AÇÃO SOCIAL - FUMAS, Jundiaí, Estado de São Paulo, no uso de suas atribuições legais, e considerando a exigência do Egrégio Tribunal de Contas do Estado de São Paulo,
FAZ SABER que, nos termos da Lei Municipal nº 8.759, de 15 de fevereiro de 2017, foi prorrogado o benefício de Auxílio-Moradia à família abaixo relacionada:

JD. TAMOIO

NOME	ENDEREÇO	NÚMERO DO PROCESSO
JOSEFA COSMO SILVA	RUA CARLOS ANGELO MATHION, 1.624	911-2/2016-1

Para que não se alegue ignorância faz baixar o presente Edital, que será afixado no local de costume e publicado pela Imprensa Oficial do Município.

Fundação Municipal de Ação Social – FUMAS
SOLANGE APARECIDA MARQUES
Superintendente

EDITAL Nº 189, de 25 de NOVEMBRO de 2019

SOLANGE APARECIDA MARQUES, Superintendente da FUNDAÇÃO MUNICIPAL DE AÇÃO SOCIAL - FUMAS, Jundiaí, Estado de São Paulo, no uso de suas atribuições legais, e considerando a exigência do Egrégio Tribunal de Contas do Estado de São Paulo
FAZ SABER que, nos termos da Lei Municipal nº 8.759, de 15 de fevereiro de 2017, foi prorrogado o benefício de Auxílio-Moradia à família abaixo relacionada:

JD. SÃO CAMILO

NOME	ENDEREÇO	NÚMERO DO PROCESSO
MARIA JOSÉ RODRIGUES	RUA IDALINA GONÇALVES DIAS, Nº48	2.544-1/2015-1

Para que não se alegue ignorância faz baixar o presente Edital, que será afixado no local de costume e publicado pela Imprensa Oficial do Município.

Fundação Municipal de Ação Social – FUMAS
SOLANGE APARECIDA MARQUES
Superintendente

EDITAL Nº 190, de 25 de NOVEMBRO de 2019

SOLANGE APARECIDA MARQUES, Superintendente da FUNDAÇÃO MUNICIPAL DE AÇÃO SOCIAL - FUMAS, Jundiaí, Estado de São Paulo, no uso de suas atribuições legais, e considerando a exigência do Egrégio Tribunal de Contas do Estado de São Paulo,
FAZ SABER que, nos termos da Lei Municipal nº 8.759, de 15 de fevereiro de 2017, foi prorrogado o benefício de Auxílio-Moradia à família abaixo relacionada:

JD. SÃO CAMILO

NOME	ENDEREÇO	NÚMERO DO PROCESSO
IVANILDO CANDIDO BEZERRA	VIELA JOVELINA PEREIRA DA SILVA, 12-C – acesso pela Rua Nossa Senhora das Graças, 98	971-6/2016-1

Para que não se alegue ignorância faz baixar o presente Edital, que será afixado no local de costume e publicado pela Imprensa Oficial do Município.

Fundação Municipal de Ação Social – FUMAS
SOLANGE APARECIDA MARQUES
Superintendente

EDITAL Nº 191, de 25 de NOVEMBRO de 2019

SOLANGE APARECIDA MARQUES, Superintendente da FUNDAÇÃO MUNICIPAL DE AÇÃO SOCIAL - FUMAS, Jundiaí, Estado de São Paulo, no uso de suas atribuições legais, e considerando a exigência do Egrégio Tribunal de Contas do Estado de São Paulo,
FAZ SABER que, nos termos da Lei Municipal nº 8.759, de 15 de fevereiro de 2017, foi prorrogado o benefício de Auxílio-Moradia à família abaixo relacionada:

JD. SÃO CAMILO

NOME	ENDEREÇO	NÚMERO DO PROCESSO

FUMAS

MARÍLIA DA CONCEIÇÃO ALVES	VIELA MONGUAGUÁ (PARAGUAIA), Nº 48 (ACESSO PELA RUA IDALINA GONÇALVES DIAS)	2703-3/2015-1

Para que não se alegue ignorância faz baixar o presente Edital, que será afixado no local de costume e publicado pela Imprensa Oficial do Município.

Fundação Municipal de Ação Social – FUMAS
SOLANGE APARECIDA MARQUES
Superintendente

EDITAL Nº 192, de 25 de NOVEMBRO de 2019

SOLANGE APARECIDA MARQUES, Superintendente da FUNDAÇÃO MUNICIPAL DE AÇÃO SOCIAL - FUMAS, Jundiaí, Estado de São Paulo, no uso de suas atribuições legais, e considerando a exigência do Egrégio Tribunal de Contas do Estado de São Paulo,
FAZ SABER que, nos termos da Lei Municipal nº 8.759, de 15 de fevereiro de 2017, foi prorrogado o benefício de Auxílio-Moradia à família abaixo relacionada:

JD. SÃO CAMILO

NOME	ENDEREÇO	NÚMERO DO PROCESSO
ADRIANA PAULA DOS SANTOS CUNHA	RUA JOSÉ MARIA WHITAKER, 216	532-6/2016-1

Para que não se alegue ignorância faz baixar o presente Edital, que será afixado no local de costume e publicado pela Imprensa Oficial do Município.

Fundação Municipal de Ação Social – FUMAS
SOLANGE APARECIDA MARQUES
Superintendente

EDITAL Nº 193, de 25 de NOVEMBRO de 2019

SOLANGE APARECIDA MARQUES, Superintendente da FUNDAÇÃO MUNICIPAL DE AÇÃO SOCIAL - FUMAS, Jundiaí, Estado de São Paulo, no uso de suas atribuições legais, e considerando a exigência do Egrégio Tribunal de Contas do Estado de São Paulo,
FAZ SABER que, nos termos da Lei Municipal nº 8.759, de 15 de fevereiro de 2017, foi prorrogado o benefício de Auxílio-Moradia à família abaixo relacionada:

JD. TAMOIO

NOME	ENDEREÇO	NÚMERO DO PROCESSO
SANDRA INOCENCIA BARBOSA DA SILVA	RUA SANTO INÁCIO DE LOIOLA, F/312	2.023-1/2013-2

Para que não se alegue ignorância faz baixar o presente Edital, que será afixado no local de costume e publicado pela Imprensa Oficial do Município.

Fundação Municipal de Ação Social – FUMAS
SOLANGE APARECIDA MARQUES
Superintendente

EDITAL Nº 194, de 26 de NOVEMBRO de 2019

SOLANGE APARECIDA MARQUES, Superintendente da FUNDAÇÃO MUNICIPAL DE AÇÃO SOCIAL - FUMAS, Jundiaí, Estado de São Paulo, no uso de suas atribuições legais, e considerando a exigência do Egrégio Tribunal de Contas do Estado de São Paulo,
FAZ SABER que, nos termos da Lei Municipal nº 8.759, de 15 de fevereiro de 2017, foi prorrogado o benefício de Auxílio-Moradia à família abaixo relacionada:

JD. TAMOIO

NOME	ENDEREÇO	NÚMERO DO PROCESSO
RODRIGO DE MELO LIMA	RUA CARLOS ANGELO MATHION, H/805	241-9/2014-1

Para que não se alegue ignorância faz baixar o presente Edital, que será afixado no local de costume e publicado pela Imprensa Oficial do Município.

Fundação Municipal de Ação Social – FUMAS
SOLANGE APARECIDA MARQUES
Superintendente

EDITAL Nº 195, de 26 de NOVEMBRO de 2019

SOLANGE APARECIDA MARQUES, Superintendente da FUNDAÇÃO MUNICIPAL DE AÇÃO SOCIAL - FUMAS, Jundiaí, Estado de São Paulo, no uso de suas atribuições legais, e considerando a exigência do Egrégio Tribunal de Contas do Estado de São Paulo,
FAZ SABER que, nos termos da Lei Municipal nº 8.759, de 15 de fevereiro de 2017, foi prorrogado o benefício de Auxílio-Moradia à família abaixo relacionada:

JD. SÃO CAMILO

NOME	ENDEREÇO	NÚMERO DO PROCESSO
ROBERTA FERNANDES DOS SANTOS RODRIGUES	RUA JOSÉ MARIA WHITAKER, 36	2.545-8/2015-1

Para que não se alegue ignorância faz baixar o presente Edital, que será afixado no local de costume e publicado pela Imprensa Oficial do Município.

Fundação Municipal de Ação Social – FUMAS
SOLANGE APARECIDA MARQUES
Superintendente

EDITAL Nº 196, de 26 de NOVEMBRO de 2019

SOLANGE APARECIDA MARQUES, Superintendente da FUNDAÇÃO MUNICIPAL DE AÇÃO SOCIAL - FUMAS, Jundiaí, Estado de São Paulo, no uso de suas atribuições legais, e considerando a exigência do Egrégio Tribunal de Contas do Estado de São Paulo,
FAZ SABER que, nos termos da Lei Municipal nº 8.759, de 15 de fevereiro de 2017, foi prorrogado o benefício de Auxílio-Moradia à família abaixo relacionada:

JD. TAMOIO

NOME	ENDEREÇO	NÚMERO DO PROCESSO
IRACI CHAVES DE JESUS	RUA CARLOS AUGUSTO DE CASTRO, F/629	619-8/2013-2

Para que não se alegue ignorância faz baixar o presente Edital, que será afixado no local de costume e publicado pela Imprensa Oficial do Município.

Fundação Municipal de Ação Social – FUMAS
SOLANGE APARECIDA MARQUES
Superintendente

EDITAL Nº 197, de 27 de NOVEMBRO de 2019.

SOLANGE APARECIDA MARQUES, Superintendente da FUNDAÇÃO MUNICIPAL DE AÇÃO SOCIAL - FUMAS, Jundiaí, Estado de São Paulo, no uso de suas atribuições legais, e considerando a exigência do Egrégio Tribunal de Contas do Estado de São Paulo,
FAZ SABER que, nos termos da Lei Municipal nº 8.759, de 15 de fevereiro de 2017, foi prorrogado o benefício de Auxílio-Moradia à família abaixo relacionada:

JD. TAMOIO

NOME	ENDEREÇO	NÚMERO DO PROCESSO
IOLANDA MENDES	RUA SANTO INÁCIO DE LOIOLA, F/89	1.621-5/2012-2

Para que não se alegue ignorância faz baixar o presente Edital, que será afixado no local de costume e publicado pela Imprensa Oficial do Município.

Fundação Municipal de Ação Social – FUMAS
SOLANGE APARECIDA MARQUES
Superintendente

EDITAL Nº 198, de 27 de NOVEMBRO de 2019.

SOLANGE APARECIDA MARQUES, Superintendente da FUNDAÇÃO MUNICIPAL DE AÇÃO SOCIAL - FUMAS, Jundiaí, Estado de São Paulo, no uso de suas atribuições legais, e considerando a exigência do Egrégio Tribunal de Contas do Estado de São Paulo,
FAZ SABER que, nos termos da Lei Municipal nº 8.759, de 15 de fevereiro de 2017, foi prorrogado o benefício de Auxílio-Moradia à família abaixo relacionada:

JD. FEPASA

NOME	ENDEREÇO	NÚMERO DO PROCESSO
MICHELE APARECIDA RUIZ DE SÁ	RUA DO BOM SUCESSO, nº 487-A	1.666-6/2009-1

Para que não se alegue ignorância faz baixar o presente Edital, que será afixado no local de costume e publicado pela Imprensa Oficial do

FUMAS

Município.

Fundação Municipal de Ação Social – FUMAS
SOLANGE APARECIDA MARQUES
Superintendente

EDITAL Nº 187, de 25 de novembro de 2019.

SOLANGE APARECIDA MARQUES, Superintendente da Fundação Municipal de Ação Social – FUMAS, no uso de suas atribuições legais.
FAZ SABER que, expirado o prazo de que trata o artigo 25, § 1º, combinado com o artigo 49 do Decreto nº 2.135, de 21 de dezembro de 1971, fica concedido o prazo de 90 (NOVENTA) DIAS, contados da publicação deste, para a REMOÇÃO DOS RESTOS MORTAIS das sepulturas do Cemitério Nossa Senhora do Montenegro abaixo relacionada. Para tanto, os interessados poderão adotar uma das seguintes alternativas:
a) Transferência para sepultura perpétua da família;
b) Transferência para ossuário pelo prazo de 5 (cinco) anos, mediante pagamento de locação (conforme valores estabelecidos no Decreto n° 27.129, de 24/10/2017);
c) Contratação de sepultura de interesse social no Cemitério Memorial Parque da Paz S/A;
d) Cremação.
Se nenhuma providência for adotada os restos mortais serão encaminhados à cremação.

Datas	Placas	Nomes	Columbários
01/10/16	47588	Ênio de Castro	A2 14
01/10/16	47590	Paulo Cesar Domingos	A2 15
01/10/16	47593	Sebastião Peris Franco	C 37
03/10/16	47594	Fabio Lucio Viana	B 298
03/10/16	47598	Silvio Alves dos Santos	A2 16
05/10/16	47604	Aparecido Tavares de Macedo	A2 17
05/10/16	47607	Maurinda Mendes de Almeida Santos	A2 18
06/10/16	47611	Lazaro Jose de Souza	A2 19
07/10/16	47615	Reginaldo Alves Coutinho	A2 20
08/10/16	47616	Elce de Paula Nery	A2 21
08/10/16	47617	Jose Alves Ferreira	A2 22
09/10/16	47621	Edson Américo Carneiro	A2 23
09/10/16	47622	Juvenal Gonçalves de Souza	A2 25
10/10/16	47623	Olga Clemente da Silva	A2 24
10/10/16	47624	Neemias Albanez Antonio	A 84
10/10/16	47625	Orlando Pallermo	A2 26
10/10/16	47626	Claudio Peres	D 80
11/10/16	47629	Maria Marlene de Souza	B 313
11/10/16	47630	Nucimara de Jesus	A2 27
12/10/16	47634	Raquel Salles Alves	A2 29
12/10/16	47632	Valdir Almeida Rosa	A2 28
13/10/16	47639	Aparecida Antônia Góes	A2 30
13/10/16	47640	Nelson Diogo	A2 31
14/10/16	47645	Antonio Rodrigues Pina	A2 32
17/10/16	47652	Maria do Carmo Alves da Costa	A2 33
17/10/16	47654	Giovane Francisco Gonçalves Filho	A2 34
18/10/16	47656	Maria Emília Padovese	B 341
21/10/16	47663	Maria Elisabete Mendes	C 31
24/10/16	47668	Sonia Serrador Mailinch	B 93
23/10/16	47671	Jose Pedroso Ferreira	A2 35
24/10/16	47673	Ailton Santos de Jesus	A2 36
28/10/16	47680	Marcos Vinicius da Silva Oliveira	A2 37
30/10/16	47685	Lourdes de Fatima da Silva	B 240
31/10/16	47687	Paulo Vicente Januário da Silva	A2 38

Crianças:

Data	Placa	Nome	Columbários
10/10/17	48687	Derick Diego Pereira da Silva	E 171
14/10/17	48700	Juan da Silva Vieira	E 172

Para que não se alegue ignorância faz baixar o presente Edital, que será afixado no local de costume e publicado pela Imprensa Oficial do Município.

Fundação Municipal de Ação Social – FUMAS
SOLANGE APARECIDA MARQUES
Superintendente

ATO NORMATIVO Nº 142, de 21 de novembro de 2019

SOLANGE APARECIDA MARQUES, Superintendente da Fundação Municipal de Ação Social – FUMAS, Jundiaí, Estado de São Paulo, no uso de suas atribuições legais, e face ao que dispõe o processo administrativo FUMAS nº 3705/2016;
CONSIDERANDO que em 22 de dezembro de 2016 foi outorgado a CIRA MATILDES SCHIMIT a permissão de uso, estritamente comercial, a título precário e oneroso, do imóvel tipo container metálico, na cor amarela, localizado próximo à Rua Júlio Ribeiro, no Jardim São Camilo, sob a condição suspensiva da entrega das chaves;
CONSIDERANDO que as chaves não foram entregues em razão das reformas necessárias à utilização do container;
CONSIDERANDO que, em 12 de junho de 2019, a FUMAS celebrou novo termo de permissão de uso, para fins comerciais, com CIRA MATILDES SCHIMIT, tendo como objeto o uso, precário e remunerado, do container metálico n° 11, na cor amarela, localizado na Rua Júlio Ribeiro, Jardim São Camilo, Jundiaí/SP sob a condição suspensiva da entrega das chaves;
CONSIDERANDO que as chaves foram entregues no dia 12 de junho de 2019;
CONSIDERANDO que a permissionária declarou que não tem mais interesse na utilização do container e renunciou à permissão de uso, consoante requerimento protocolado em 22/10/2019.
CONSIDERANDO que a permissionária desocupou o container, restituindo-o a esta Fundação em 22/10/2019;
RESOLVE:
Artigo 1º - Ficam REVOGADOS os Termos de Permissão de Uso firmados em 22 de dezembro de 2016 e 12 de junho de 2019 entre a FUMAS e CIRA MATILDES SCHIMIT do imóvel tipo container para uso comercial.
Artigo 2º - A presente revogação não prejudica, tampouco isenta, a posterior cobrança de eventuais valores devidos pelo permissionário.
Artigo 3º - Este Ato Normativo entra em vigor na data de sua publicação, produzindo efeitos a partir de 22/10/2019.

Fundação Municipal de Ação Social – FUMAS
SOLANGE APARECIDA MARQUES
Superintendente
PARECER

REF: CONVITE Nº 05/19 – CONTRATAÇÃO DE EMPRESA PARA ELABORAÇÃO DE PROJETOS DE INFRAESTRUTURA DO EMPREENDIMENTO PORTAL DA VITÓRIA BAIRRO JUNDIAÍ-MIRIM.
Processo nº 01.295-3/19.
A Comissão de Habilitação e Julgamento de Licitações CHJL da Fundação Municipal de Ação Social - FUMAS, reunida nesta data para avaliação das "Propostas" recebidas nesta fase da licitação, considerando os pareceres das Área Requisitante e da Procuradoria Jurídica, RESOLVE:
CLASSIFICAR, as empresas:
- CITPLAN ENGENHARIA LTDA - EPP;
- LINEAR ENGENHARIA E URBANISMO LTDA - ME;
- KADIMA ENGENHARIA LTDA – EPP;
-LEWALE ENGENARIA PROJETOS E CONSTRUÇÕES LTDA.
ADJUDICAR a empresa:
- CITPLAN ENGENHARIA LTDA; por ofertar o menor valor e ter atendido as exigências do Edital.

Jundiaí, 04 de dezembro de 2019.
Marcos Valentim Reynaldo
Edna Maria Cardoso de Oliveira
Nelson Roberto Giolo

INEDITORIAL

ASSOCIAÇÃO ATLÉTICA IPIRANGA
CNPJ 58.377.086/0001-56

EDITAL DE CONVOCAÇÃO
ASSEMBLÉIA ESPECIAL DOS ASSOCIADOS PATRIMONIAIS

ASSOCIAÇÃO ATLÉTICA IPIRANGA, pessoa jurídica inscrita no CNPJ sob nº 58.377.086/0001-86, com sede à Avenida São Paulo, 77, Vila Arens, Jundiaí/SP, CEP 13202-610, representada pelos Presidentes da Diretoria e do Conselho Deliberativo, **CONVOCA,** conforme preceituam o Artigo 122º, do Estatuto Social, todos os associados patrimoniais que estejam em dia com todas suas obrigações, para participarem da **ASSEMBLÉIA ESPECIAL DOS ASSOCIADOS PATRIMONIAIS,** a realizar-se no próximo dia **14 de dezembro de 2019**, em primeira convocação as 09:00 horas ou, em segunda convocação, as 09:30 horas, em sua sede social, à Avenida São Paulo, 77, Vila Arens. Jundiaí/SP, para deliberarem sobre a seguinte Ordem do Dia:

ORDEM DO DIA

1. Explanação sobre a situação de insuperável dificuldade financeira porque passa a AA Ipiranga;
2. Deliberar definitivamente sobre a dissolução, ou não, da AA Ipiranga.

Jundiaí, 29 de novembro de 2019

PRESIDENTE DA DIRETORIA
Mauro José Trevisan

PRESIDENTE DO CONSELHO DELIBERATIVO
Ardrovanni Cipolatto

PODER LEGISLATIVO

Autógrafo
PROJETO DE LEI Nº 12.878
Denomina "Rua ROBERVAL NADAL PEDRO" a via conhecida como "Rua da Igreja", no Bairro Bom Jardim.

O PRESIDENTE DA CÂMARA MUNICIPAL DE JUNDIAÍ, Estado de São Paulo, faz saber que em 03 de dezembro de 2019 o Plenário aprovou:

Art. 1º. É denominada "Rua ROBERVAL NADAL PEDRO" a via pública popularmente conhecida como "Rua da Igreja", no Bairro Bom Jardim, conforme assinalado no croqui integrante desta lei.

Art. 2º. Esta lei entra em vigor na data de sua publicação.

CÂMARA MUNICIPAL DE JUNDIAÍ, em três de dezembro de dois mil e dezenove (03/12/2019).

FAOUAZ TAHA
Presidente

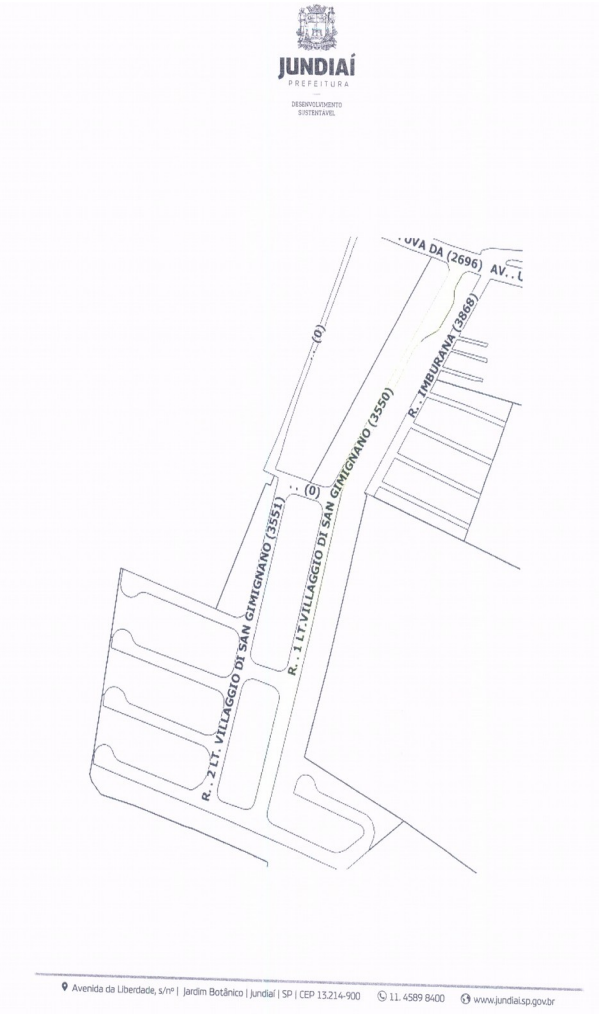

Autógrafo
PROJETO DE LEI Nº 13.056
Denomina "Rua ROSANA REGINA ZEBBER" a Rua 1 do loteamento Villaggio di San Gimignano, no Bairro Água Doce.

O PRESIDENTE DA CÂMARA MUNICIPAL DE JUNDIAÍ, Estado de São Paulo, faz saber que em 03 de dezembro de 2019 o Plenário aprovou:

Art. 1o. É denominada "Rua ROSANA REGINA ZEBBER" a Rua 1 do loteamento Villaggio di San Gimignano, situado no Bairro Água Doce, conforme assinalado na planta integrante desta lei.

Art. 2o. Esta lei entra em vigor na data de sua publicação.

CÂMARA MUNICIPAL DE JUNDIAÍ, em três de dezembro de dois mil e dezenove (03/12/2019).

FAOUAZ TAHA
Presidente

Autógrafo
PROJETO DE LEI Nº 13.072
Denomina "Praça ANGELA CRISTINA DE OLIVEIRA MARTINS" área pública destinada a Sistema de Lazer 5, situada na Avenida Dr. David Zoilo Morandini, no loteamento Jardim Paulista, no Bairro Anhangabaú.

O PRESIDENTE DA CÂMARA MUNICIPAL DE JUNDIAÍ, Estado de São Paulo, faz saber que em 03 de dezembro de 2019 o Plenário aprovou:

Art. 1o. É denominada "Praça ANGELA CRISTINA DE OLIVEIRA MARTINS" a área pública destinada a Sistema de Lazer 5, situada na Avenida Dr. David Zoilo Morandini, no loteamento Jardim Paulista, no Bairro Anhangabaú, conforme assinalado no croqui integrante desta lei.

Art. 2o. Esta lei entra em vigor na data de sua publicação.

CÂMARA MUNICIPAL DE JUNDIAÍ, em três de dezembro de dois mil e dezenove (03/12/2019).

FAOUAZ TAHA
Presidente

Autógrafo
PROJETO DE LEI N°. 12.587
Permite ocupação do passeio público por restaurantes, lanchonetes e estabelecimentos similares, nas condições que especifica.

O PRESIDENTE DA CÂMARA MUNICIPAL DE JUNDIAÍ, Estado de São Paulo, faz saber que em 03 de dezembro de 2019 o Plenário aprovou:

Art. 1º. É permitida, a restaurantes, lanchonetes, padarias, confeitarias, sorveterias e estabelecimentos similares, a ocupação de trecho do passeio público fronteiriço para colocação de guarda-sóis, mesas e cadeiras, removíveis, respeitadas as seguintes condições:

I – licença para localização e funcionamento regularmente expedida para o estabelecimento;

II – o mobiliário não poderá obstruir, bloquear ou dificultar o acesso de veículos, o livre trânsito de pedestres e deficientes físicos e a visibilidade para motoristas na confluência de vias;

III – reserva de faixa livre com no mínimo 1,20 m (um metro e vinte centímetros) de largura, medida a partir do meio-fio, independentemente da largura do passeio;

IV – é vedado na área ocupada:

a) instalação de amplificadores de som, caixas acústicas, alto-falantes ou quaisquer outros aparelhos similares;

b) apresentação de música ao vivo;

c) instalação de prateleiras de venda;

V – mediante prévia autorização do órgão competente, os já instalados deverão ser notificados para no prazo de 60 (sessenta) dias regularizar a situação;

VI – a ocupação do passeio público poderá estender-se até o horário de fechamento do estabelecimento;

VII – os mobiliários serão padronizados por estabelecimento, como forma de embelezar e tornar o ambiente aprazível e acolhedor, considerando a localização de cada um.

§ 1º. Excepcionalmente, a critério do Poder Executivo, os estabelecimentos poderão ocupar os passeios públicos fronteiriços de seus vizinhos laterais, mediante autorização expressa dos proprietários daqueles e desde que promovam a manutenção e a limpeza da área.

§ 2º. Os passeios públicos objeto da presente permissão e suas imediações serão mantidos e conservados limpos pelos estabelecimentos.

§ 3º. No caso dos espaços conhecidos por “calçadão”, a medição exigida no inciso III do “caput” deste artigo far-se-á a partir do eixo central do logradouro.

§ 4º. A permissão será concedida, caso a caso, a título precário, e poderá ser revogada a qualquer tempo por motivo de conveniência, oportunidade ou interesse público.

Art. 2º. A infração desta lei implica, além da obrigatoriedade de desobstrução do passeio público:

I – na primeira ocorrência, notificação para regularizar a situação no prazo de até 15 (quinze) dias;

II – na segunda ocorrência, ou pelo não atendimento da notificação, multa no valor de 3 (três) a 10 (dez) Unidades Fiscais do Município-UFMs, a depender da amplitude da área ocupada de forma irregular;

III – na terceira ocorrência:

a) multa no valor de 11 (onze) a 30 (trinta) UFMs, a depender da amplitude da área ocupada de forma irregular;

b) advertência sobre a cassação da permissão de ocupação do passeio público;

IV – a partir da quarta ocorrência:

a) multa em dobro em relação à anteriormente aplicada; e

b) cassação da permissão de ocupação do passeio público pelo prazo de 1 (um) ano.

Parágrafo único. Uma vez cassada a permissão por infração ou revogada por interesse público, o estabelecimento será notificado a retirar o mobiliário e/ou equipamentos instalados no prazo de até 30 (trinta) dias, após o que serão apreendidos.

Art. 3º. No caso dos estabelecimentos já existentes, que vêm ocupando área fronteiriça do passeio público, serão notificados para, no prazo de até 60 (sessenta) dias, regularizar a situação.

Art. 4º. Esta lei entra em vigor na data de sua publicação.

CÂMARA MUNICIPAL DE JUNDIAÍ, em três de dezembro de dois mil e dezenove (03/12/2019).

FAOUAZ TAHA
Presidente

PODER LEGISLATIVO

Autógrafo
PROJETO DE LEI Nº. 12.602
Altera as Leis 6.984/2007, que fixa critérios para execução e manutenção de calçadas, e 2.673/1983, que instituiu o Plano Comunitário de Obras de Pavimentação, para redenominá-lo 'Plano Municipal de Parcerias e Melhorias', alterar requisitos e dar disposições correlatas.

O PRESIDENTE DA CÂMARA MUNICIPAL DE JUNDIAÍ, Estado de São Paulo, faz saber que em 03 de dezembro de 2019 o Plenário aprovou:

Art. 1º. A Lei nº 2.673, de 30 de novembro de 1983, que instituiu o "Plano Comunitário de Obras de Pavimentação" e revogou leis correlatas, alterada pela Lei nº 4.620, de 08 de setembro de 1995, que previu cota única na contribuição de melhoria do Plano, passa a vigorar com as seguintes alterações:

I – na parte preliminar, a ementa:
Institui o 'Plano Municipal de Parcerias e Melhorias'; e revoga leis correlatas.

II – na parte normativa:

Art. 1º. É instituído o 'Plano Municipal de Parcerias e Melhorias', visando dotar de infraestrutura as vias, logradouros e passeios públicos em localidades que ainda não possuem tal benefício.

§ 1º. São obras de infraestrutura a implantação e/ou construção de:

I – pavimentação e/ou calçamento;

II – redes de água e esgoto;

III – galerias e rede de águas pluviais; e

IV – iluminação pública.

§ 2º. Em localidades que já possuam infraestrutura, poderão ser aplicadas as disposições desta lei visando à padronização e acessibilidade dos passeios públicos.

Art. 2º. A aplicação do Plano far-se-á mediante solicitação por escrito de proprietários de imóveis lindeiros às obras, cujas testadas perfaçam pelo menos 60% (sessenta por cento) da somatória total das testadas que forem alcançadas pelo projeto.

Art. 3º. Desde que a adesão à realização das obras pelo Plano atinja o mínimo previsto no art. 2º desta lei, ficará a critério dos interessados a forma de contratação com a Prefeitura ou com empresas credenciadas, doravante denominada CREDENCIADA.

§ 1º. O credenciamento mencionado no 'caput' deste artigo respeitará os critérios estabelecidos na Lei Federal nº 8.666, de 21 de junho de 1993, ou em lei que vier a substituí-la.

§ 2º. Fica a critério da Prefeitura o deferimento do pedido, resguardado o interesse público e a disponibilidade orçamentária."

(…)

Art. 5º. A impugnação de que trata o art. 4º desta lei será formulada por escrito e subscrita por proprietários de imóveis lindeiros às obras, cujas testadas perfaçam pelo menos 60% (sessenta por cento) da somatória total das testadas alcançadas pelo projeto.

Art. 6º. Na hipótese de inexistência de adesão de proprietários de imóveis lindeiros, cuja testada perfaça até 40% (quarenta por cento) da somatória total das testadas do projeto, a Prefeitura responsabilizar-se-á pelo custeio na proporção correspondente, ainda que se trate de obra contratada junto à CREDENCIADA.

Parágrafo único. No caso do 'caput' deste artigo, a Prefeitura será ressarcida dos valores custeados mediante cobrança dos respectivos proprietários na mesma forma daqueles que optaram por adesão ao Plano, com acréscimo de 15% (quinze por cento).

Art. 2º. Nos demais dispositivos da Lei nº 2.673/1983, a toda referência feita a "Plano Comunitário de Obras de Pavimentação" ou "PCP" adotar-se-á "Plano Municipal de Parcerias e Melhorias" ou "Plano".

Art. 3º. São revogados os artigos 8º, 9º e 10 da Lei nº 2.673, de 30 de novembro de 1983.

Art. 4º. O artigo 5º da Lei nº 6.984, de 17 de dezembro de 2007, que fixa critérios para execução e manutenção de calçadas, passa a vigorar acrescido do seguinte dispositivo:

Art. 5º . (...)

(...)

§ 5º. Os dispositivos desta lei não se aplicam aos imóveis cujos proprietários tenham aderido ao Plano Municipal de Parcerias e Melhorias, previsto pela Lei nº 2.673, de 30 de novembro de 1983.

Art. 5º. Esta lei entra em vigor na data de sua publicação.

CÂMARA MUNICIPAL DE JUNDIAÍ, em três de dezembro de dois mil e dezenove (03/12/2019).

FAOUAZ TAHA
Presidente

Autógrafo
PROJETO DE LEI Nº 12.786
Prevê afixação, nas repartições públicas municipais, de cartaz de incentivo à denúncia de práticas de corrupção.

O PRESIDENTE DA CÂMARA MUNICIPAL DE JUNDIAÍ, Estado de São Paulo, faz saber que em 03 de dezembro de 2019 o Plenário aprovou:

Art. 1º. As repartições públicas municipais afixarão cartaz de incentivo à denúncia de práticas de corrupção, em locais de fácil visualização, com os seguintes dizeres: "DIGA NÃO À CORRUPÇÃO! O funcionário público que solicitar ou receber, para si ou para outrem, direta ou indiretamente, vantagem indevida, ou aceitar promessa de tal vantagem, comete crime de corrupção passiva, ficando sujeito a pena de 2 (dois) até 12 (doze) anos de prisão, e multa (art. 317 do Código Penal)".

Parágrafo único. Na parte inferior do cartaz constarão os números de telefone da Ouvidoria Municipal e do Ministério Público Estadual, por meio dos quais poderá ser reportada eventual prática de ato de corrupção.

Art. 2º. Esta lei entra em vigor na data de sua publicação.
CÂMARA MUNICIPAL DE JUNDIAÍ, em três de dezembro de dois mil e dezenove (03/12/2019).

FAOUAZ TAHA
Presidente

PODER LEGISLATIVO

Autógrafo
PROJETO DE LEI Nº 12.830
Institui a Campanha de Prevenção, Diagnóstico Precoce e Controle de Doenças Cardiovasculares; e revoga a Lei 8.724/ 2016, correlata.

O PRESIDENTE DA CÂMARA MUNICIPAL DE JUNDIAÍ, Estado de São Paulo, faz saber que em 03 de dezembro de 2019 o Plenário aprovou:

Art. 1o. É instituída a Campanha de Prevenção, Diagnóstico Precoce e Controle de Doenças Cardiovasculares, a ser promovida pela sociedade civil organizada, anualmente, em período que compreenda o Dia Mundial do Coração (29 de setembro), com os seguintes objetivos:

I – divulgar informações sobre as doenças cardiovasculares e seus sintomas, bem como sobre os tratamentos médicos disponíveis;

II – esclarecer a população quanto a medidas preventivas a serem adotadas;

III – orientar e dar suporte a pessoas doentes e suas famílias;

IV – implantar sistema de monitoramento municipal.

Parágrafo único. A divulgação de informações e as orientações dar-se-ão por meio de folhetos, cartazes, palestras, realização de exames e aferição de pressão arterial, dentre outras ações.

Art. 2o. É revogada a Lei no 8.724, de 11 de outubro de 2016, que instituiu a Campanha Voluntária "MULHER CORAÇÃO", de alerta e orientação às mulheres sobre diagnóstico precoce e prevenção de doenças cardiovasculares.

Art. 3o. Esta lei entra em vigor na data de sua publicação.

CÂMARA MUNICIPAL DE JUNDIAÍ, em três de dezembro de dois mil e dezenove (03/12/2019).

FAOUAZ TAHA
Presidente

Autógrafo
PROJETO DE LEI Nº 12.931
Institui e inclui no Calendário Municipal de Eventos o "DIA DA PESSOA COM DEFICIÊNCIA" (3 de dezembro).

O PRESIDENTE DA CÂMARA MUNICIPAL DE JUNDIAÍ, Estado de São Paulo, faz saber que em 03 de dezembro de 2019 o Plenário aprovou:

Art. 1º. É instituído e incluído no Calendário Municipal de Eventos, criado pela Lei n°. 2.376, de 21 de novembro de 1979, o "DIA DA PESSOA COM DEFICIÊNCIA", a realizar-se anualmente em 3 de dezembro.

Art. 2º. Esta lei entra em vigor na data de sua publicação.

CÂMARA MUNICIPAL DE JUNDIAÍ, em três de dezembro de dois mil e dezenove (03/12/2019).

FAOUAZ TAHA
Presidente

Autógrafo
PROJETO DE LEI Nº 13.063
Altera a Lei 7.219/2008, que regula a remoção de veículos abandonados nas vias públicas, para ampliar as possibilidades dessa medida.

O PRESIDENTE DA CÂMARA MUNICIPAL DE JUNDIAÍ, Estado de São Paulo, faz saber que em 03 de dezembro de 2019 o Plenário aprovou:

Art. 1o. A Lei no 7.219, de 19 de dezembro de 2008, que regula a remoção de veículos abandonados nas vias públicas, passa a vigorar com as seguintes alterações:

I – na parte preliminar, a ementa:

"Regula remoção de veículos abandonados nos locais e condições que especifica." (NR);

II – na parte normativa:

"Art. 1o. (…)

(…)

III – terrenos particulares, mediante solicitação do proprietário.

Art. 2o. (…)

I – aquele que se encontrar estacionado no mesmo local por 30 (trinta) dias consecutivos;

II – aquele que, por tempo superior a 48 (quarenta e oito) horas, estiver no mesmo local com sinais exteriores evidentes de abandono ou impossibilidade de se deslocar com segurança por seus próprios meios.

(…)

Art. 5o. (…)

(…)

II – o tempo que se encontra no local;

(…). (NR)

Art. 2o. Esta lei entra em vigor na data de sua publicação.

CÂMARA MUNICIPAL DE JUNDIAÍ, em três de dezembro de dois mil e dezenove (03/12/2019).

FAOUAZ TAHA
Presidente

Autógrafo
PROJETO DE LEI COMPLEMENTAR Nº 1.056
Altera o Código Tributário, para modificar disposições sobre crédito tributário, processo tributário, taxas, IPTU e ISSQN; e revoga as leis e disposições que especifica.

O PRESIDENTE DA CÂMARA MUNICIPAL DE JUNDIAÍ, Estado de São Paulo, faz saber que em 03 de dezembro de 2019 o Plenário aprovou:

Art. 1º A Lei Complementar nº 460, de 22 de outubro de 2008, alterada pela Lei Complementar nº 467, de 19 de dezembro de 2008, Lei Complementar nº 474, de 22 de maio de 2009, Lei Complementar nº 486, de 19 de dezembro de 2008, Lei Complementar nº 507, de 25

de novembro de 2011, Lei Complementar nº 521, de 10 de agosto de 2012, Lei Complementar nº 524, de 05 de outubro de 2012, Lei Complementar nº 525, de 17 de dezembro de 2012, Lei Complementar nº 551, de 26 de novembro de 2014, Lei Complementar nº 554, de 11 de dezembro de 2014, Lei Complementar nº 555, de 11 de dezembro de 2014, Lei Complementar nº 556, de 17 de dezembro de 2014, Lei Complementar nº 567, de 28 de dezembro de 2015, Lei Complementar nº 580, de 27 de setembro de 2017, Lei Complementar nº 581, de 28 de março de 2018, Lei Complementar nº 587, de 21 de dezembro de 2018, Lei Complementar nº 588, de 08 de maio de 2019, e Lei Complementar nº 589, de 03 de junho de 2019, passa a vigorar com as seguintes alterações:

"Art. 15. (...)

(...)

§2º REVOGADO"

"Art. 80. (...)

(...)

§3º A autoridade competente poderá converter o julgamento da impugnação em diligência e determinar a produção de novas provas ou do que julgar cabível para formar sua convicção." (NR)

"Art. 83-A A autoridade competente poderá converter o julgamento do recurso em diligência e determinar a produção de novas provas ou do que julgar cabível para formar sua convicção.

"Art. 102. (...)

(...)

II - (...)

(...)

b) de Fiscalização da Licença para o Exercício da Atividade de Comércio Ambulante, Eventual e de Evento;

(...)" (NR)

"Art. 116. O imposto incidirá sobre as construções, independentemente da concessão da "Certidão de Conclusão da Obra" ou "Habite-se." (NR)

"Art. 128. (...)

Parágrafo único. Sem prejuízo das demais disposições previstas neste Código, a notificação será feita:

(...)

III - por meio eletrônico, mediante o cadastramento do domicílio tributário do contribuinte, definido em regulamento, observando-se as formalidades previstas no inciso V do art. 40 e o disposto no inciso III do art. 41 desta Lei Complementar." (NR)

"Art. 133. (...)

(...)

§1º (...)

I- (...)

(...)

c) Revogado

II- (...)

(...)

b) Revogado

(...)

III- Revogado

(...)

V- (...)

(...)

d) comprovação da regularização urbanística, bem como da regularização da atividade perante o Município.

(...)

§4º A isenção prevista no inciso XIII do "caput" deste artigo incidirá sobre a área efetivamente utilizada na prática de culto religioso, a partir do exercício seguinte ao do pedido e enquanto vigente o contrato de comodato ou locação com a instituição religiosa, e será anulada imediatamente se ocorrer:

(...)" (NR)

"Art. 138. (...)

(...)

VI - a partilha ou a divisão de patrimônio comum efetuada em virtude de dissolução da sociedade conjugal ou falecimento, quando for atribuído a um dos cônjuges, separado ou divorciado, ou ao cônjuge supérstite ou a qualquer herdeiro, recebimento de imóvel cujo valor da quota-parte seja maior do que o da parcela que lhe caberia na totalidade desse imóvel, quando houver torna ou reposição com pagamento sob a forma de moeda, bens ou serviços;

(...)" (NR)

"Art. 139. (...)

(...)

§5º-A O imposto será lançado de imediato nos casos em que a pessoa jurídica adquirente tiver por objeto social atividade exclusivamente relacionada à compra e venda de bens ou a direitos relativos a imóveis, a sua locação ou arrendamento mercantil, não se aplicando os prazos previstos nos §§ 2º e 3º deste artigo.

(...) " (NR)

"Art. 140. (...)

§1º Entende-se por valor venal o valor corrente de mercado do bem ou direito, não podendo ser inferior àquele definido pela Planta de Valores Genéricos para imóveis urbanos ou, para imóveis rurais, o valor declarado para fins de incidência do Imposto sobre a Propriedade Rural acrescido das benfeitorias existentes.

§2º Se o instrumento, escritura ou termo judicial for lavrado tendo como base um negócio jurídico anterior, a base de cálculo será o valor constante nesse negócio jurídico, atualizado monetariamente, respeitado, no mínimo o disposto no §1º deste artigo.

§3º Na arrematação ou leilão a base de cálculo será o valor do preço pago, corrigido monetariamente à data do lançamento do imposto.

(...)" (NR)

"Art. 161-A A alíquota do Imposto sobre Serviços de Qualquer Natureza – ISSQN previsto no Grupo 7 – item 7.02 - subitem 7.02.01,

do Anexo I da Lei Complementar nº 460, de 22 de outubro de 2008, será reduzida de 3% (três por cento) para 2% (dois por cento) exclusivamente para a execução por administração, empreitada ou subempreitada de obras de construção civil ou ampliação de estabelecimento empresarial no Município de Jundiaí no segmento de tecnologia da informação, nas condições previstas neste artigo.

§1º A redução da alíquota de que trata o caput deste artigo incidirá sobre a prestação de serviços de mão-de-obra de construção civil para a instalação ou ampliação das dependências da empresa, com valor mínimo de R$ 1.000.000,00 (um milhão de reais).

§2º O valor mínimo mencionado no § 1º deste artigo será corrigido anualmente pelo Índice Nacional de Preços ao Consumidor – IPCA-E do Instituto Brasileiro de Geografia e Estatística – IBGE."

"Art. 161-B O contribuinte já beneficiado pelo incentivo fiscal de que trata o art. 161-A desta Lei Complementar poderá requerer novo pedido de incentivo, seja para sua matriz ou filial, desde que, cumulativamente:

I – mantenha ativa a área de operações já existente, se instalada em imóvel próprio; e,

II – inicie nova construção ou ampliação do prédio já existente, onde são exercidas suas atividades, desde que atenda aos requisitos previstos no artigo 161-A desta Lei Complementar."

"Art. 161-C Para beneficiar-se da redução de alíquota de que trata o art. 161-A, o contribuinte deverá efetuar requerimento, instruído com cópia dos seguintes documentos:

I – contrato social ou estatuto da empresa, devidamente registrado e atualizado;

II – cédula de Registro Geral de Identidade – RG e do Cadastro de Pessoa Física – CPF do representante legal;

III – Cartão do Cadastro Nacional de Pessoa Jurídica – CNPJ e discriminação da Classificação Nacional das Atividades Econômicas do IBGE (CNAE);

IV – comprovação de regularidade fiscal perante o Município de Jundiaí;

V – comprovação de regularidade fiscal Federal e Estadual da pessoa jurídica requerente, inclusive junto ao INSS e FGTS;

VI – contrato formalizado entre o interessado e a empresa responsável pela construção ou pela ampliação do imóvel objeto da redução de alíquota;

VII – indicação do número do processo devidamente aprovado no Departamento de Obras, relativo ao imóvel a ser construído ou ampliado;

VIII – indicação da localização do imóvel e sua respectiva inscrição cadastral municipal – IPTU; e,

IX – número do Cadastro Fiscal Mobiliário – CFM, se houver.

Parágrafo único. O requerimento, acompanhado dos documentos elencados nos incisos I a IX do caput deste artigo, deverá ser apresentado no Protocolo Geral da Prefeitura para fins de obtenção do número do processo administrativo."

"Art. 161-D Aprovada a concessão do benefício, caberá ao Departamento de Fiscalização Tributária da Unidade de Gestão de Governo e Finanças efetuar o acompanhamento e fiscalização do Imposto Sobre Serviços de Qualquer Natureza incidente sobre a mão-de-obra relativa à construção ou ampliação da obra."

"Art. 161-E O contribuinte, tomador dos serviços, se obriga a reter e a recolher aos cofres do Município o Imposto Sobre Serviços de Qualquer Natureza – ISSQN, à alíquota de 2% (dois por cento), calculado exclusivamente sobre a mão-de-obra relativa à construção do imóvel, apurado sobre as Notas Fiscais de Serviços emitidas pelo contribuinte, prestador dos serviços, em conformidade com o disposto no artigo 166 desta Lei Complementar."

"Art. 161-F Relativamente aos demais serviços tomados pelo contribuinte, o Imposto Sobre Serviços de Qualquer Natureza – ISSQN deverá ser retido e recolhido em conformidade com a alíquota prevista para a atividade contratada, nos termos do artigo 166 desta Lei Complementar."

"Art. 161-G O contribuinte deverá apresentar, também, ao Departamento de Fiscalização Tributária, a Declaração de Proprietário da Obra – DPO, juntamente com as cópias das Notas Fiscais de Serviços de todos os serviços tomados, acompanhadas das cópias das guias quitadas, relativas ao imposto retido, para fins de verificação e apuração de eventual diferença de ISSQN a ser recolhido.

§1º Cabe ao Departamento de Fiscalização Tributária a apuração do valor final da mão-de-obra da construção, para fins de concessão da redução de alíquota prevista no art. 161-A desta Lei Complementar.

§2º Caso o valor apurado, relativo à mão-de-obra da construção seja inferior a R$ 1.000.000,00 (um milhão de reais) não será concedida a redução prevista no art. 161-A desta Lei Complementar, e o contribuinte, tomador dos serviços, deverá recolher o Imposto Sobre Serviço de Qualquer Natureza – ISSQN de toda a obra à alíquota de 3% (três por cento), por ocasião do ajuste a ser realizado quando da apresentação da Declaração de Proprietário da Obra."

"Art. 161-H Obriga-se o contribuinte beneficiário da redução de alíquota de que trata o art. 161-A desta Lei Complementar a permanecer instalado no Município de Jundiaí pelo prazo mínimo de 6 (seis) anos a contar da data em que for expedido o seu alvará de funcionamento pela Divisão de Licenciamento de atividades – DLA, vinculada à Unidade de Gestão de Governo e Finanças – Diretoria de Receita Tributária.

Parágrafo único. Será revogado o benefício previsto no art. 161-A desta Lei Complementar devendo ser cobrado do contribuinte, o valor devidamente corrigido relativo ao Imposto Sobre Serviço de Qualquer Natureza – ISSQN que lhe foi dispensado durante a construção do imóvel, caso não cumpra o prazo mínimo de instalação previsto no caput deste artigo."

"Art. 161-I O benefício fiscal o será revogado, ainda, na hipótese de alteração da atividade originária da empresa para outra atividade diversa daquela especificada no artigo 161-A, desta Lei Complementar ou ainda que venha a praticar qualquer espécie de ilícito, fraude, sonegação contra o fisco municipal."

"Art. 172. (...)

(...)

VI – em relação aos serviços descritos nos subitens 6.01.00 e 6.02.00 do Anexo I desta Lei Complementar prestados por profissionais optantes pelo Simples Nacional, deduzido o valor referente à cota-parte do parceiro, na hipótese de celebração de contrato de parceria, em conformidade com a legislação específica, mediante regular comprovação." (NR)

"Art. 181. (...)

(...)

IV – encerrar a escrituração mensal do Livro Fiscal Eletrônico de Serviços Prestados e de Serviços Tomados até a data de vencimento do imposto, sob pena de encerramento de ofício.

(...)" (NR)

"Art. 206. Aos contribuintes que satisfizerem as exigências regulamentares será concedido um Alvará de Licença de Funcionamento contendo as características essenciais de sua inscrição, que deverá ser afixado no estabelecimento licenciado, em local visível.

§1º Será concedido Alvará de Licença de Funcionamento ao exercente de atividade de baixo risco, sem prejuízo da fiscalização posterior, ficando passível de cassação da licença se constatado que deixaram de existir os requisitos ensejadores do enquadramento como baixo risco, nos termos regulamentares do Poder Executivo, ou ainda que o declarante tenha utilizado de informação inverídica no momento da inscrição.

§2º Exceto nos casos em que o grau de risco da atividade seja considerado alto, será emitido Alvará de Funcionamento Provisório para as microempresas (ME), empresas de pequeno porte (EPP) e microempreendedor individual (MEI), que permitirá o início de operação do estabelecimento imediatamente após o ato de inscrição."(NR)

"Art. 206-A. Poderá ser concedida inscrição provisória para fins tributários, desde que o local escolhido para o desenvolvimento da atividade atenda aos requisitos da legislação urbanística, ambiental e de segurança, nos termos regulamentares do Poder Executivo.

(...)" (NR)

"Art. 210. A Taxa de Fiscalização da Licença para Localização e Funcionamento em Horário Normal e Especial é devida pela pessoa física ou jurídica que exerça qualquer atividade comercial, industrial ou prestação de serviços no Município, em consonância com as demais disposições previstas neste Código.

(...)

§ 7º Revogado." (NR)

"Art. 210-A. A inscrição de pessoa física ou jurídica poderá se dar, para fins de contato e correspondência, com a indicação de endereço residencial, desde que a natureza da atividade desenvolvida seja tipicamente digital ou de exercício remoto, dispensando estabelecimento físico, para qualquer atividade correlata a sua operação.

Parágrafo único A Taxa de Fiscalização da Licença para Localização e Funcionamento em Horário Normal e Especial, para os fins previstos no "caput" deste artigo será devida de acordo com a tabela constante do Anexo II desta Lei Complementar. "

"Art. 218-A. Ficam isentos do pagamento da Taxa de Fiscalização da Licença para Localização e Funcionamento em Horário Normal e Especial:

I - os templos de qualquer culto, as associações de moradores, a entidade sindical dos trabalhadores, as instituições de assistência social, educacional e organizações não governamentais, sem fins lucrativos, nos termos do regulamento;

(...)" (NR)

"Seção VII- Da Taxa de Fiscalização da Licença para o Exercício da Atividade de Comércio Ambulante, Eventual e de Evento.

Art. 219. Qualquer pessoa que queira exercer o comércio ambulante, eventual e de eventos de caráter temporário poderá fazê-lo mediante prévia licença do Município e pagamento da Taxa de Fiscalização da Licença para o Exercício da Atividade de Comércio Ambulante, Eventual e de Evento.

§1º Considera-se comércio ambulante o exercido por pessoa física ou jurídica, sem estabelecimento, de forma itinerante, ou com a utilização de barracas, bancas, veículos motorizados ou instalações rebocadas por veículos motorizados,"foodtrucks", instalações desmontáveis, carrinhos de tração humana e demais tipos de instalações nos termos permitidos em legislação municipal.

§2º Considera-se comércio eventual o comércio exercido em caráter temporário, por pessoas físicas ou jurídicas, aqui denominados expositores, em locais públicos ou privados, vinculados a datas festivas ou em evento de caráter temporário, com ou sem publicação de edital, destinados à comercialização, exposição, promoção de mercadorias e serviços, nos termos permitidos em legislação municipal.

§3º Considera-se evento a atividade promovida em caráter temporário, por particular, de caráter comercial ou não, ainda que de promoção de marca ou produto ou de natureza social, cultural, artística, festiva, religiosa, esportiva, científica ou outro fim, ainda que beneficente, exercida em locais públicos ou privados.

§4º O alvará de licença será fornecido ao interessado após a sua regular inscrição no cadastro competente e o devido recolhimento da Taxa referida no "caput" deste artigo.

§5º O alvará deverá estar sempre em poder do comerciante ambulante ou eventual, para ser exibido aos agentes fiscais, quando solicitado.

§6º Os dados cadastrais deverão ser atualizados sempre que houver qualquer modificação nas características do exercício da atividade.

§7º O organizador do Evento deverá se adequar aos requisitos necessários para a realização de Evento, em solo público ou particular, nos termos permitidos em legislação municipal."(NR)

"Art. 220. O lançamento da Taxa de Fiscalização da Licença para o Exercício da Atividade de Comércio Ambulante, Eventual e de Evento se dará na forma prevista neste artigo, observando o seguinte:

I - para o comércio ambulante, anualmente ou semestralmente, devendo o recolhimento dos créditos tributários dela decorrentes ser feito pelo contribuinte de uma só vez ou parceladamente, na forma e nos prazos regulamentares, até a data do vencimento constante da notificação do lançamento, na forma prevista em Regulamento;

II - para o comércio eventual ou evento, previamente a realização desse.

(...)" (NR)

"Art. 221. A licença para o exercício da atividade de Comércio Ambulante, Eventual e de Evento é pessoal, intransferível e poderá ser cassada, a qualquer tempo, desde que deixem de existir as condições que legitimaram a sua concessão, ou quando o contribuinte, mesmo após a aplicação das penalidades cabíveis, não cumprir as determinações do Município para regularizar a situação do exercício de sua atividade." (NR)

"Art. 222. A Taxa de Fiscalização da Licença para o Exercício da Atividade de Comércio Ambulante, Eventual e de Evento será lançada e arrecadada, em conformidade com a Tabela constante do Anexo III desta Lei Complementar, observando-se também, na hipótese de descumprimento de obrigação principal ou acessória, as disposições previstas nos artigos 281, 282 e 282-A desta Lei Complementar." (NR)

"Art. 223. Estão isentos da Taxa de Fiscalização da Licença para o Exercício da Atividade de Comércio Ambulante, Eventual e de Evento:

(...)

III - os templos de qualquer culto e as instituições de assistência social ou educacional, bem como organizações não governamentais ou associações, sem fins lucrativos e devidamente licenciadas no Município, na qualidade de agentes promotores de eventos com finalidade beneficente;

IV - exercente do comércio ambulante ou eventual mediante a utilização de instalações e congêneres, na forma prevista nos §§ 1º e 2º do art. 219 desta Lei Complementar, nos eventos referidos no inciso III deste artigo, cuja renda seja totalmente revertida para as entidades beneficentes promotoras do evento.

V - ao exercente de comércio eventual instalado dentro de eventos promovidos pelo Município.

(...)

§ 2º A isenção da Taxa de Fiscalização da Licença para o Exercício da Atividade de Comércio Ambulante, Eventual e de Evento, não dispensa do prévio requerimento para a concessão da licença para funcionamento, e do cumprimento de suas obrigações acessórias, bem como do atendimento das exigências para a autorização do evento." (NR)

"Art. 223-A. Fica isento do pagamento da Taxa de Fiscalização para o Exercício da Atividade de Comércio Ambulante, Eventual e de Evento, exclusivamente nos eventos do Programa "Jundiaí Feito à Mão" ou outro que vier a substituí-lo, o artesão que cumpra os seguintes requisitos:

(...)

Parágrafo único. Na hipótese do artesão comercializar outros produtos que não estejam cadastrados e autorizados no programa referido no "caput" deste artigo, a Taxa de Fiscalização da Licença para o Exercício da Atividade de Comércio Ambulante, Eventual e de Evento será devida na sua integralidade." (NR)

"Art. 233-A. Fica isento do pagamento das Taxas de Fiscalização da Ocupação e de Permanência em Áreas, em Vias, em Logradouros e Passeios Públicos, Solo, e Feiras-Livres previstas na Tabela do Anexo V desta Lei Complementar, o Produtor Rural do município de Jundiaí, desde que:

I - esteja inscrito no cadastro fiscal mobiliário;

II - a produção rural se dê no município de Jundiaí;

III - esteja cadastrado em algum dos Programas, da Unidade de Gestão de Agronegócio, Abastecimento e Turismo.

Parágrafo único. A isenção tratada no caput deste artigo não será concedida ao Produtor Rural que comercialize produtos diversos dos cadastrados e autorizados pelo Departamento de Abastecimento, da Unidade de Agronegócio, Abastecimento e Turismo."

Art. 233-B O microempreendedor Individual -MEI, que desenvolva atividade como Permissionário da Unidade de Gestão de Agronegócio, Abastecimento e Turismo fica isento das taxas incidentes para licenciamento, cadastro, alterações e encerramento da atividade.

Parágrafo único. A isenção prevista no "caput" deste artigo não afasta o cumprimento das obrigações acessórias atinentes ao licenciamento cadastro, alterações e encerramento."

"Art. 280.(...)

(...)

IV - (...)

(...)

b) falta de escrituração ou escrituração irregular de livros obrigatórios: 5 (cinco) UFM's por mês, limitada a 30 (trinta) UFM's;

(...)

g) uso de nota fiscal sem a definição clara e precisa do serviço prestado; emissão de nota fiscal com código do serviço/atividade diverso daquele efetivamente prestado; emissão de nota fiscal de operação tributável em isentos ou não tributáveis: 3 (três) UFM's por nota fiscal, limitada a 30 (trinta) UFM's;

h) adulteração, vício ou falsificação de livros, notas e demais documentos fiscais: 20% (vinte por cento) da operação a que se refere a irregularidade não podendo o valor deste ser inferior a 20 (vinte) UFM's;

(...)

o) Revogado

(...)

q) falta de encerramento mensal do Livro Fiscal Eletrônico de Serviços Prestados ou de Serviços Tomados no prazo regulamentar: 2 (duas) UFM´s por mês, limitada a 15 (quinze) UFM´s;

(...) " (NR)

"Art. 281 (...)

(...)

VI – por descumprimento da interdição do estabelecimento: multa de 25(vinte e cinco) UFM's, sendo cobrada em dobro na reincidência."(NR)

"Art. 282. (...)

(...)

VI - manter suas instalações em horário incompatível com os termos permitidos em seu alvará: multa de 1 (uma) UFM por ocorrência." (NR)

"Art. 282-A. (...)

(...)

II- (...)

(...)

c) por exercício da atividade sem prévia autorização do Município: multa de 5 (cinco) UFMs por instalação, por dia de evento;

d) por não retirar o equipamento utilizado no comércio eventual após a finalização do evento: multa de 5 (cinco) UFMs por dia."(NR)

Art. 2º O Anexo I, I-A, II, III e V da Lei Complementar nº 460, de 2008, passam a vigorar com as alterações constantes dos Anexos que integram a presente Lei Complementar.

Art. 3º Revogam-se:

I- os seguintes dispositivos da Lei Complementar nº 460, de 2008, e alterações posteriores:

a) § 2º do art. 15;

b) alínea "c" do inciso I do § 1º; alínea "b" do inciso II e inciso III, todos do art. 133;

c) alínea "o" do inciso IV do art. 280;

II - Lei Complementar nº 538, de 18 de fevereiro de 2014;

III - Lei Complementar nº 578, de 13 de setembro de 2017;

IV - arts. 4º e 5º da Lei nº 3.576, de 13 de julho de 1990;

V - art. 2º da Lei nº 3056, de 11 de maio de 1987.

Art. 4º Esta Lei Complementar entra em vigor na data de sua publicação.

CÂMARA MUNICIPAL DE JUNDIAÍ, em três de dezembro de dois mil e dezenove (03/12/2019).

FAOUAZ TAHA
Presidente

ANEXO I

(...)

Anexo I IMPOSTO SOBRE SERVIÇOS DE QUALQUER NATUREZA				
ITENS	**Descrição do Item**	**Subitens**	**Descrição do subitem**	**%**
		(...)		
		3.03.02	Exploração de centro de convenções, escritórios virtuais, coworking, stands, para realização de eventos ou negócios de qualquer natureza	4%
		(...)		
		(...)		
		8.02.11	Aero Escola	2%
		(...)		
		13.03.03	Fotografia, cinematografia, vídeos, filmagens ou outros, inclusive registros de eventos (casamentos, formaturas, festas, recepções, solenidades e congêneres)	4%
		(...)		
		16.01.04	Transporte de Passageiros(Fretamento)	3%
		16.01.05	Transporte de Passageiros(Aplicativos)	3%
		16.01.06	Transporte de Passageiros(Executivos)	3%
		(...)		
		17.01.02	Serviços de atendimento a clientes de terceiros, quando prestados por central de chamadas.	2%
		17.01.03	Telemarketing, Teleatendimento, Televendas e congêneres.	2%
		17.01.04	Escrituração, cadastro e congêneres.	2%
		17.01.05	Revogado	2%
		(...)		
32.01	Serviços de desenhos técnicos	32.01.00	Serviços de desenhos técnicos, inclusive por meio eletrônico (AutoCAD), design e computação gráfica.	3%
		(...)		

ANEXO I-A

(...)

ITENS	SERVIÇOS	FORMAÇÃO/ NÍVEL		
		SUPERIOR	TÉCNICA/ MÉDIA	DEMAIS
...	...	...	...	...
6	Serviços de cuidados pessoais, estética, atividades físicas e congêneres.	**1,53**	...	...
...	...	...	...	...

ANEXO II

(...)

Item	Atividades	Valor em UFM
...	...	...
5	Parque de diversão, circo e correlatos	10
6	Demais estabelecimentos ou atividades, inclusive depósitos fechados (pela área utilizada)	
6.1	De 0 até 50 m²	1,15
6.2	Mais de 50 até 100 m²	2,33
6.3	Mais de 100 até 300 m²	3,93
6.4	Mais de 300 até 500 m²	4,71
6.5	Mais de 500 m²	4,71 UFM + (área utilizada – 500 m²) x 0,03 UFM/m² até o limite de 80 UFM

ANEXO III

TAXA DE FISCALIZAÇÃO DA LICENÇA PARA O EXERCÍCIO DA ATIVIDADEDO COMÉRCIO AMBULANTE, EVENTUAL E EVENTO

COMÉRCIO AMBULANTE			
Item	Tipo de Instalação	Valor em UFM	
		Semestral	Anual
1.	Barracas, bancas, *foodtrucks*, veículos motorizados ou instalações rebocadas por veículos motorizados	4,13	8,26
2.	Tabuleiro, carrinho, instalação desmontável, assim considerado o equipamento mantido em estrutura fracionada, carregada ou de tração pela força humana	2,05	4,1

COMÉRCIO EVENTUAL E EVENTO		
Item	Atividade Exercida	Valor em UFM por evento
3.	ORGANIZADOR E PROMOTOR DE EVENTO[1]	
3.1.	Comercial, Coorporativo Empresarial, Promocional, Institucional de marca: feira, mostra comercial, convenção, desfile,"showcasing", "roadshow" e exposição comercial com venda direta ao consumidor ou não	15,8
3.2.	Técnico, Científico e Educacional (sem área de exposição, estandes): congresso, encontro técnico, seminário, workshop, oficina conferência, painel, fórum, simpósio, palestra, debate, mostra, acadêmico, educacional, aula inaugural, mesa redonda	15,8
3.3.	Social/Convivência: comemoração de celebração (aniversário, noivado, casamentos, boda, união, debutantes), confraternização, festas de formatura, colação de grau, realizado em áreas públicas	15,8
3.4.	Cultural: show, festival de música, dança, literatura, espetáculo, concerto, teatro, gastronomia, bebidas fotografia, arte, festival e mostra em geral	15,8
3.5.	Esportivo: caminhada, corrida, maratona, torneio, passeio ciclístico, campeonato, apresentação, jogo, taça, copa, festival, desafio, aula aberta	15,8
3.5.1.	Esportivo de caráter gratuito, sem fins lucrativos, sem cobrança de ingresso, sem taxa de inscrição, sem exploração de comércio eventual e sem locação de espaço para terceiros	1
3.6.	Demais tipos de eventos não relacionados acima, inclusive os vinculados ao calendário oficial de	15,8

	eventos	
4.	EXPOSITOR, PRESTADOR DE SERVIÇO E COMÉRCIO EVENTUAL	
4.1.	Expositor, comercial ou não, e todo tipo de comercialização ou prestação de serviço, exceto comércio de alimento, por instalação	2,25
4.2.	Comércio de alimento em barraca, banca, *foodtruck*, veículo motorizado ou instalação rebocada por veículo motorizado, por instalação	1,25
4.3.	Comércio de alimento em carrinho ou tabuleiro, assim considerado o equipamento mantido em estrutura fracionada,carregada ou de tração pela força humana, por instalação	0,5

[1]Showcasing - apresentação de produtos ou serviços em vitrines fechadas, e os participantes não tem nenhum contato direto com os expositores. Os visitantes têm à disposição folhetos informativos e linhas telefônicas instaladas em cabines que, quando acionadas, são conectadas diretamente a uma central de informação.

[2] ** Roadshow - consiste na demonstração itinerante, montada sobre um ônibus ou carreta, que se desloca para áreas de determinado país ou estado.

ANEXO V

(...)

ITEM	Espaço ocupado em áreas, em vias, logradouros e passeios públicos, inclusive nas feiras e nos mercados livres por:	VALOR EM UFM
1	REVOGADO	—
2	Feiras-livres e Varejões:	
2.1.	Hortifrutigranjeiros: 1,33% da UFM vigente multiplicado pela frequência mensal (α) e a área ocupada (metro quadrado - m²):	1,33% (UFM) x α x m²
2.2.	Produtos alimentícios, inclusive os industrializados: 1,33% da UFM vigente multiplicado pela frequência mensal (α) e a área ocupada (metro quadrado - m²):	1,33% (UFM) x α x m²
2.3.	Pastéis: 1,33% da UFM vigente multiplicado pela frequência mensal (α) e a área ocupada (metro quadrado - m²):	1,33% (UFM) x α x m²
2.4.	Produtos não alimentícios, industrializados, quinquilharias, acessórios, vestimenta, calçados, artigos para casa, prestadores de serviço ou outros relacionados: 1,47% da UFM vigente multiplicado pela frequência mensal (α) e a área ocupada (metro quadrado - m²):	1,47% (UFM) x α x m²
3	Produtor na Praça: 6% da UFM vigente multiplicado pelo período de 12 meses e a área ocupada (metro quadrado – m²):	6% (UFM) x 12 x m²
4	Quitanda na Rua: 12% da UFM vigente multiplicado pelo período de 12 meses e a área ocupada (metro quadrado – m²):	12% (UFM) x 12 x m²
5	Circuito das Frutas nos Terminais: 12% da UFM vigente multiplicado pelo período de 12 meses e a área ocupada (metro quadrado – m²):	12% (UFM) x 12 x m²
6	Pesca Econômica: 12% da UFM vigente multiplicado pelo período de 12 meses e a área ocupada (metro quadrado – m²):	12% (UFM) x 12 x m²
7	Todo e qualquer outra instalação, móveis, equipamentos, veículos, utensílios, objeto, material, ou outro item não especificados acima e não conflitante com o anexo III do Código, com periodicidade de cobrança anual	8,26
8	Parques de diversões circos e correlatos, por autorização concedida	10

Autógrafo

PROJETO DE LEI Nº 13.074

Autoriza contribuição ao Hospital de Caridade "São Vicente de Paulo" para atender despesas não – operacionais; e autoriza crédito orçamentário correlato (R$ 8.463.660,41).

O PRESIDENTE DA CÂMARA MUNICIPAL DE JUNDIAÍ, Estado de São Paulo, faz saber que em 03 de dezembro de 2019 o Plenário aprovou:

Art. 1º Fica o Poder Executivo autorizado a conceder, a título de contribuição, até o montante de R$ 8.463.660,41 (oito milhões, quatrocentos e sessenta e três mil, seiscentos e sessenta reais e quarenta e um centavos) ao HOSPITAL DE CARIDADE SÃO VICENTE DE PAULO, inscrito no CNPJ sob nº 50.944.198/0001-30, entidade civil de direito privado, beneficente, filantrópica, caritativa e de assistência social, sem fins lucrativos, destinada ao ajuste financeiro do fluxo de caixa referente às despesas de caráter não-operacional realizada no exercício de 2019.

Art. 2º As condições para a efetivação do repasse financeiro tratado nesta Lei se dará mediante a firmatura de Termo de Compromisso com a estipulação dos procedimentos envolvidos, de forma a assegurar a adequada aplicação dos recursos concedidos, em conformidade com a minuta que integra a presente Lei.

Art. 3º O repasse do valor de que trata esta Lei se dará em uma única parcela, mediante a comprovação do efetivo recolhimento da importância referida no "caput" deste artigo, por intermédio da apresentação de documentos fiscais correspondentes.

Art. 4º Fica o Poder Executivo autorizado a abrir no Orçamento vigente um crédito adicional suplementar até o montante definido no art. 1º desta Lei, na forma autorizada no art. 43, § 1º, inciso III da Lei Federal nº 4.320, de 17 de março de 1964.

Art. 5º Esta Lei entra em vigor na data de sua publicação.

CÂMARA MUNICIPAL DE JUNDIAÍ, em três de dezembro de dois mil e dezenove (03/12/2019).

FAOUAZ TAHA
Presidente

TERMO DE COMPROMISSO

Pelo presente instrumento, os abaixo assinados, de um lado o MUNICÍPIO DE JUNDIAÍ, Estado de São Paulo, inscrito no CNPJ sob o nº 45.780.103/0001-50, neste ato representado pelo Prefeito Municipal, Sr. LUIZ FERNANDO MACHADO, presente também o Sr....., Gestor da Unidade de Gestão de Promoção da Saúde, doravante denominado apenas MUNICÍPIO, e, de outro, o HOSPITAL DE CARIDADE SÃO VICENTE DE PAULO, inscrito no CNPJ sob nº 050.944.198/0001-30, entidade civil de direito privado, beneficente, filantrópica, caritativa e de assistência social, sem fins lucrativos, com sede na Rua São Vicente de Paulo, 223, Jundiaí-SP, estatuto arquivado sob nº 149, no 1º Cartório de Registro de Pessoas Jurídicas de Jundiaí, doravante designado simplesmente HOSPITAL, por seu representante legal, Sr. ..... , portador da CI/RG nº ..... SSP/SP e do CPF nº ..... , celebram o presente Termo, mediante as cláusulas e condições a seguir estabelecidas:

I – Em conformidade com autorização contida na Lei nº de de 2019, o MUNICÍPIO repassará ao HOSPITAL, a importância de R$ ....., a título de contribuição, destinada ao ajuste financeiro do fluxo de caixa do exercício de 2019, referente às despesas de caráter não-operacional apuradas nos seus registros contábeis.

II – Para os fins previstos na cláusula primeira, o HOSPITAL deverá apresentar ao MUNICÍPIO, previamente ao repasse do valor

referido na cláusula primeira deste Termo, os documentos fiscais hábeis a comprovar os registros contábeis das despesas de caráter não-operacional.

III – O repasse do valor referido na cláusula primeira deste Termo dar-se-á em uma única parcela, após o atendimento por parte do HOSPITAL do estabelecido na cláusula anterior.

IV – O HOSPITAL se compromete a:

a) a apresentar à Unidade de Gestão de Governo e Finanças e Unidade de Gestão de Promoção da Saúde plano de ação de recuperação financeira, em substituição ao vigente, celebrado nos termos da Lei nº 8.876, de 13 de dezembro de 2017, indicando como irá sanear suas dívidas de curto e médio prazos, decorrentes da manutenção das atividades operacionais, num prazo de até 180 (cento e oitenta) dias contados da assinatura do presente Termo;

b) apresentar no momento das prestações de contas quadrimestrais relatório das ações implementadas referente ao plano de recuperação financeira da entidade; e

c) manter os documentos atrelados ao repasse segregados para efeito de acompanhamento e controle dos órgãos competentes.

V - As despesas decorrentes do presente Termo correrão à conta da rubrica.....

E por estarem assim firmes e ajustados celebram o presente Termo, em duas vias de igual teor e na presença das testemunhas abaixo.

Jundiaí, de de 2019.

LUIZ FERNANDO MACHADO
Prefeito Municipal

TIAGO TEXERA
Gestor da Unidade de Promoção da Saúde

HOSPITAL DE CARIDADE SÃO VICENTE SÃO VICENTE DE PAULO
Representante Legal

Testemunhas:

_____

_____

Autógrafo
PROJETO DE LEI COMPLEMENTAR Nº 1.057
Altera a Lei Complementar 556/14, para modificar disposições sobre o Fundo Municipal de Iluminação Pública.

O PRESIDENTE DA CÂMARA MUNICIPAL DE JUNDIAÍ, Estado de São Paulo, faz saber que em 03 de dezembro de 2019 o Plenário aprovou:

Art. 1º O art. 8º da Lei Complementar nº 556, de 17 de dezembro de 2014, passa a vigorar com a seguinte redação:

"Art. 8º. Fica criado o Fundo Municipal de Iluminação Pública, de natureza contábil, administrado pela Unidade de Gestão de Infraestrutura e Serviços Públicos, para captação, repasse e aplicação de recursos destinados ao suporte financeiro para manutenção e desenvolvimento de ações voltadas à Iluminação Pública no Município, bem como da prestação de garantia na contratação de Parceria Público-Privada para os mesmos fins.

(...)

§2º O montante arrecadado de Contribuição será destinado ao Fundo Municipal de Iluminação Pública, vinculado exclusivamente ao custeio, aos investimentos com modernização, ao controle e gestão operacional, à expansão e aos melhoramentos do sistema de iluminação pública, tal como definido no parágrafo único do artigo 1º desta Lei Complementar, conforme regulamento a ser expedido pelo Poder Executivo no prazo de 90 (noventa) dias, após a publicação desta Lei Complementar.

§3º Os recursos destinados à garantia de parcerias público-privadas não excederão ao montante equivalente a 03 (três) parcelas de contraprestação máxima mensal, conforme disposto no respectivo contrato e na forma da Lei, devendo ser segregado em conta corrente específica e sua movimentação financeira, cuja responsabilidade é da Unidade de Gestão de Governo e Finanças, obedecerá aos seguintes aspectos:

I – os recursos adicionados à conta corrente específica serão provenientes de superavit anual do Fundo Municipal de Iluminação Pública, devidamente apurado em balanço, e das receitas dos incisos II e III do §1º deste artigo, e

II – as condições para a liberação e utilização de recursos da conta corrente específica por parte do beneficiário serão estabelecidas em contrato de parceria público-privada." (NR)

Art. 2º Fica revogado o inciso I do §1º do art. 8º da Lei Complementar nº 556, de 2014.

Art. 3º Esta Lei Complementar entra em vigor na data de sua publicação.

CÂMARA MUNICIPAL DE JUNDIAÍ, em três de dezembro de dois mil e dezenove (03/12/2019).

FAOUAZ TAHA
Presidente

Autógrafo
PROJETO DE LEI Nº 13.071
Altera a Lei 5.894/02, para reformular a cobertura do deficit técnico do Instituto de Previdência do Município de Jundiaí - IPREJUN.

O PRESIDENTE DA CÂMARA MUNICIPAL DE JUNDIAÍ, Estado de São Paulo, faz saber que em 03 de dezembro de 2019 o Plenário aprovou:

Art. 1º A Lei Municipal nº 5.894, de 12 de setembro de 2002, passa a vigorar com as seguintes alterações e acréscimos:

"Art. 92. (...)

(...)

§2° Para a cobertura do deficit técnico apurado em cálculo atuarial do ano de 2019, data base 31 de dezembro de 2018, o Poder Executivo Municipal, suas Autarquias e Fundações e o Poder Legislativo Municipal, a partir do exercício de 2019, procederão ao recolhimento de contribuição adicional, incidente sobre o total da folha de pagamento dos seus respectivos servidores ativos efetivos, no período de 25 (vinte e cinco) anos, na forma seguinte:

ANO	PERCENTUAL DA FOLHA DE PAGAMENTO
2019	10,25
2020	12,16
2021	14,07
2022	15,98
2023	17,89
2024	19,81
2025	21,72
2026	23,63
2027	25,54
2028	27,45
2029	29,36
2030	31,27
2031	33,18
2032	35,09
2033	37,00
2034	38,92
2035	40,83
2036	42,74
2037	44,65
2038	46,56
2039	48,47
2040	50,38
2041	52,29
2042	54,20
2043	56,13

(...)" (NR)

Art. 2º Esta Lei entra em vigor na data de sua publicação.

CÂMARA MUNICIPAL DE JUNDIAÍ, em três de dezembro de dois mil e dezenove (03/12/2019).

FAOUAZ TAHA
Presidente

RESENHA DA 130ª SESSÃO ORDINÁRIA DA 17ª LEGISLATURA (EM 03 DE DEZEMBRO DE 2019)

1) ABERTURA

Horário de Início: 18:00 horas

1.a) Mesa Diretora

Presidência: Faouaz Taha, Márcio Petencostes de Sousa.
1.ª Secretaria: Wagner Tadeu Ligabó.
2.ª Secretaria: Rogério Ricardo da Silva.

1.b) Presença

Adriano Santana dos Santos, Antonio Carlos Albino, Cícero Camargo da Silva, Cristiano Vecchi Castro Lopes, Douglas do Nascimento Medeiros, Edicarlos Vieira, Faouaz Taha, Gustavo Martinelli, Márcio Petencostes de Sousa, Marcos Roberto Lavado, Paulo Sergio Martins, Rogério Ricardo da Silva, Valdeci Vilar Matheus e Wagner Tadeu Ligabó.

Ausentes: Arnaldo Ferreira de Moraes, Leandro Palmarini, Rafael Antonucci, Roberto Conde Andrade e Romildo Antonio da Silva.

2) PEQUENO EXPEDIENTE

2.a) Matérias Apresentadas

PROJETO DE LEI No. 13.075/2019 - ADRIANO SANTANA DOS SANTOS - Altera a Lei 3.233/1988, que regula a arborização e ajardinamento dos logradouros públicos urbanos, para exigir instalação de proteção na base do tronco de árvores jovens ou de pequeno porte quando da prestação de serviços de corte de mato e similares.
PROJETO DE LEI No. 13.076/2019 - PAULO SERGIO MARTINS - Prevê divulgação da existência e validade da licença de uso das edificações e do Auto de Vistoria do Corpo de Bombeiros-AVCB pelos estabelecimentos que especifica.
PROJETO DE LEI No. 13.077/2019 - CRISTIANO VECCHI CASTRO LOPES - Institui o Programa "MobilizAÇÃO Jundiaí", de parceria entre o Poder Público e empresas privadas na realização de eventos de interesse público.
PROJETO DE LEI No. 13.078/2019 - CRISTIANO VECCHI CASTRO LOPES - Denomina "Rua PEDRO VASSOLER" a Rua 7 do loteamento Jardim Atenas, no Bairro Moisés.
PROJETO DE LEI No. 13.079/2019 - CRISTIANO VECCHI CASTRO LOPES - Denomina "Rua ARY PONTES DE OLIVEIRA" a Rua 6 do loteamento Jardim Atenas, no Bairro Moisés.
PROJETO DE LEI No. 13.080/2019 - ROMILDO ANTONIO DA SILVA - Denomina "Rua NICOLA LOURENSON" a Rua 1 do loteamento São Luiz I, no Bairro Bom Jardim.
PROJETO DE LEI No. 13.081/2019 - PREFEITO MUNICIPAL - Revoga a Lei 7.904/12, que exige etiqueta de identificação em alimentos caseiros e artesanais comercializados.
PROJETO DE LEI No. 13.082/2019 - PREFEITO MUNICIPAL - Institui o Programa de Regularização de Débito de ex-alunos da Escola Superior de Educação Física de Jundiaí (ESEF).
PROJETO DE LEI No. 13.083/2019 - PREFEITO MUNICIPAL - Cria o Fundo Municipal de Transportes – FMT.
PROJETO DE LEI No. 13.084/2019 - PREFEITO MUNICIPAL - Altera a Lei 8.358/14, para modificar disposições sobre contribuições e complementação dos proventos dos servidores celetistas aposentados pelo Regime Geral da Previdência Social.
PROJETO DE LEI No. 13.085/2019 - PREFEITO MUNICIPAL - Estende a denominação de "Rua dos Papiros" o trecho de acesso da Avenida Nicola Accieri ao loteamento Reserva da Mata.
PROJETO DE LEI No. 13.086/2019 - CRISTIANO VECCHI CASTRO LOPES - Institui a Declaração Municipal de Liberdade Econômica.
PROJETO DE LEI No. 13.087/2019 - MARCOS ROBERTO LAVADO - Denomina "Rua NADIR FRANCO DE LIMA GALVÃO" a Rua 1 do loteamento Recanto Florestal, no Bairro Champirra.
MOÇÃO No. 292/2019 - EDICARLOS VIEIRA - APELO ao governo estadual para que nas rodovias paulistas não haja radar móvel nos locais em que ao motorista seja difícil vê-lo.
MOÇÃO No. 293/2019 - ARNALDO FERREIRA DE MORAES - APELO ao governo estadual por melhorias na Rodovia Vice-Prefeito Hermenegildo Tonoli (SPA-66/300) no trecho entre o km 1,5 e o km 3 (Jundiaí).
MOÇÃO No. 294/2019 - DOUGLAS DO NASCIMENTO MEDEIROS - APOIO ao Fórum Regional de Comércio, Indústria e Serviços de Jundiaí e Região (FORCIS) pela promoção do Fórum Regional de Segurança Pública (Jundiaí, 26-11-2019).
MOÇÃO No. 295/2019 – COLEGIADO DE VEREADORES - REPÚDIO do Projeto de lei 6.159/19, do Presidente da República, que altera as políticas de habilitação e reabilitação profissional e as medidas de inclusão laboral de pessoas com deficiência.

2.b) Requerimentos

- ao Plenário:
Nº. 265/2019 - ANTONIO CARLOS ALBINO - INFORMAÇÕES do Executivo sobre limpeza, remoção de algas e desassoreamento da represa da DAE S.A. Água e Esgoto.

PODER LEGISLATIVO

Nº. 266/2019 - ARNALDO FERREIRA DE MORAES - INFORMAÇÕES do Executivo sobre recapeamento da Avenida Dr. Manoel Ildefonso Archer de Castilho, da Rua Professor Nélson Álvaro Figueiredo Brito e da Rua José Firmino Temóteo.
Nº. 267/2019 - VALDECI VILAR MATHEUS - INFORMAÇÕES do Executivo sobre afundamento e recuperação do leito carroçável da Rua Jair Gobbi (Jardim Tarantela).

- à Presidência:
Nº. 599/2019 - GUSTAVO MARTINELLI - CONGRATULAÇÕES com alunos da EMEB "Prof. Joaquim Candelário de Freitas" e EMEB "Aparecido Garcia" pelo brilhante desempenho no 10º Campeonato Mundial de Equipes de Matemática (Beijing/China, 21 a 25-11-2019).

2.c) Indicações Despachadas
Nº. 14968/2019 - PAULO SERGIO MARTINS - Limpeza em bueiro na frente do n.º 480 da Rua Helena Conci Gaspari, Jardim Campos Elíseos (CEP13209-810).
Nº. 14969/2019 - PAULO SERGIO MARTINS - Manutenção de lombada na Rua Luiz Constantino Bocchino, próximo ao nº. 46, Vila Jundiainópolis (CEP 13206-550).
Nº. 14970/2019 - PAULO SERGIO MARTINS - Manutenção da lombada, existente na Av. Antônio Frederico Ozanan, próximo ao nº. 12000, Distrito Industrial (CEP 13213-030).
Nº. 14971/2019 - PAULO SERGIO MARTINS - Repinte da faixa de pedestres na Av. União dos Ferroviários, nº. 3520, Ponte de Campinas (CEP 13201-160).
Nº. 14972/2019 - PAULO SERGIO MARTINS - Repinte na faixa de pedestres Av. União dos Ferroviários, nº. 1760, Centro (CEP 13201-160).
Nº. 14973/2019 - PAULO SERGIO MARTINS - Corte de mato na calçada e no meio-fio da Rua Giovanni Cervi, nº. 194 (CEP 13203-523).
Nº. 14974/2019 - PAULO SERGIO MARTINS - Ronda diurna, pela Guarda Municipal, no Parque Cidade Jardim I, na Rua. Dr. Issac da Silva Belline, nº. 333 (CEP 13203-522).
Nº. 14975/2019 - PAULO SERGIO MARTINS - Repinte da sinalização de solo Pare na Rua Nelsom Maia Maseli, nº. 14, Jardim Pacaembu (CEP 13218-180).
Nº. 14976/2019 - PAULO SERGIO MARTINS - Corte de mato na Av. Dom Pedro I, Bairro Anhangabaú (CEP 13208-230).
Nº. 14977/2019 - PAULO SERGIO MARTINS - Repinte da sinalização de Pare Rua Duilio Spiandorin, nº.15, Jardim Pacaembu (CEP 13218-143).
Nº. 14978/2019 - VALDECI VILAR MATHEUS - Reparos em calha de escoamento de águas pluviais, na Rua Dr. Benedito Storani Neto, altura do número 147 (Vila Hortolândia) - CEP 13214-390.
Nº. 14979/2019 - VALDECI VILAR MATHEUS - Tapamento de buraco na Rua Dr. Amadeu Sacchi, altura do número 91 (Vila Hortolândia) - CEP 13214-280.
Nº. 14980/2019 - VALDECI VILAR MATHEUS - Tapamento de buraco na Rua Silva Jardim, em frente ao número 207 (Vila Vianelo) - CEP 13207-210.
Nº. 14981/2019 - VALDECI VILAR MATHEUS - Tapamento de buraco no cruzamento da Rua das Pitangueiras, altura do número 18 (Jardim Pitangueiras) - CEP 13202-450.
Nº. 14982/2019 - VALDECI VILAR MATHEUS - Tapamento de buraco na Rua Visconde de Taunay, em frente ao número 277 (Vila Vianelo) - CEP 13202-540.
Nº. 14983/2019 - VALDECI VILAR MATHEUS - Tapamento de buraco na Rua Frei Caneca, na altura do número 45 (Vila Arens) - CEP 13202-580.
Nº. 14984/2019 - VALDECI VILAR MATHEUS - Tapamento de buraco em frente ao número 221 da Rua Goiânia (Vila Maria Genoveva) - CEP 13203-080.
Nº. 14985/2019 - VALDECI VILAR MATHEUS - Tapamento de buraco em frente ao número 613 da Avenida Dr. Cavalcanti (Centro) - CEP 13201-003.
Nº. 14986/2019 - VALDECI VILAR MATHEUS - Reparos em calha de escoamento de água pluvial, no cruzamento da Rua Luiz Carpi com a Alameda Uruguai (Bairro Agapeama) - CEP 13203-400.
Nº. 14987/2019 - VALDECI VILAR MATHEUS - Poda de árvore em frente ao número 88 da Rua Rodolpho Santos Bomeisel (Jardim do Lírio) - CEP 13218-600.
Nº. 14988/2019 - DOUGLAS DO NASCIMENTO MEDEIROS - Colocação de placa PROIBIDO JOGAR LIXO E ENTULHO na Av. Luiz Pellizzari nº 703 (Bairro Distrito Industrial).
Nº. 14989/2019 - DOUGLAS DO NASCIMENTO MEDEIROS - Corte de mato nas guias e sarjetas na Av. D. Pedro I ao lado do nº 185 (Vila Loyola).
Nº. 14990/2019 - DOUGLAS DO NASCIMENTO MEDEIROS - Conserto de bueiro localizado na Av. São Paulo, em frente ao nº 1.151 (Vila Arens).
Nº. 14991/2019 - DOUGLAS DO NASCIMENTO MEDEIROS - Retirada de galho de árvore da calçada da Av. Engenheiro Francisco Oliva nº 216 (Jardim Ana Maria).
Nº. 14992/2019 - DOUGLAS DO NASCIMENTO MEDEIROS - Corte de mato em viela da Rua Teodoro Sampaio, ao lado do nº 126 (Jardim do Lago).
Nº. 14993/2019 - DOUGLAS DO NASCIMENTO MEDEIROS - Tapamento de buraco na Av. Ângelo Rivelli nº 1.035 (Jardim da Fonte).
Nº. 14994/2019 - DOUGLAS DO NASCIMENTO MEDEIROS - Pintura de lombadas na Av. das Indústrias, no trecho entre os nº 555 e 1.357 (Bairro Distrito Industrial).
Nº. 14995/2019 - DOUGLAS DO NASCIMENTO MEDEIROS - Manutenção de asfalto ao redor de tampão na Rua Pedro Carrilho nº 368 (Vila Manfredi).
Nº. 14996/2019 - DOUGLAS DO NASCIMENTO MEDEIROS - Retirada de galho em cobertura de ponto de ônibus na Av. das Indústrias próximo ao nº 655 (Bairro Distrito Industrial).
Nº. 14997/2019 - DOUGLAS DO NASCIMENTO MEDEIROS - Corte de mato em guias e sarjetas na Rua Minas Gerais ao lado do nº 88 (Jardim Tarumã).
Nº. 14998/2019 - EDICARLOS VIEIRA - Poda de árvore na Rua Lauro Pacheco Neto (Parque Almerinda Pereira Chaves).
Nº. 14999/2019 - EDICARLOS VIEIRA - Realização de mutirão de castração de cães e gatos no Parque Residencial Jundiaí.
Nº. 15000/2019 - EDICARLOS VIEIRA - Realização de mutirão de castração de cães e gatos no Jardim Novo Horizonte.
Nº. 15001/2019 - EDICARLOS VIEIRA - Realização de mutirão de castração de cães e gatos no Jardim das Tulipas.
Nº. 15002/2019 - EDICARLOS VIEIRA - Realização de mutirão de castração de cães e gatos no bairro Fazenda Grande.
Nº. 15003/2019 - EDICARLOS VIEIRA - Tapamento de buraco na Rua Adelino Martins (Jardim das Tulipas).
Nº. 15004/2019 - EDICARLOS VIEIRA - Asfaltamento de rua sem denominação, no trecho que liga a Av. Madre Teresa de Calcutá com a Estrada Municipal do Varjão (Parque Almerinda Pereira Chaves).
Nº. 15005/2019 - EDICARLOS VIEIRA - Desinsetização e desratização nas ruas do Parque Almerinda Pereira Chaves.
Nº. 15006/2019 - EDICARLOS VIEIRA - Nivelamento e cascalhamento do leito carroçável da Rua Marchi (Bairro Bom Jardim).
Nº. 15007/2019 - EDICARLOS VIEIRA - Nivelamento e cascalhamento do leito carroçável da Rua dos Pavan (Bairro Bom Jardim).
Nº. 15008/2019 - ROMILDO ANTONIO DA SILVA - Instalação de braço de iluminação em poste na Estrada Municipal do Varjão, à altura do nº. 897 (Jardim Novo Horizonte) – CEP: 13212-590.
Nº. 15009/2019 - ROMILDO ANTONIO DA SILVA - Substituição de tampão de concreto em bueiro na Estrada Municipal do Varjão, defronte do nº. 4.749 (Jardim Novo Horizonte) – CEP: 13212-590.
Nº. 15010/2019 - ROMILDO ANTONIO DA SILVA - Construção de novas bocas de lobo na Estrada Municipal do Varjão, à altura do nº. 4.749 (Jardim Novo Horizonte) – CEP: 13212-590.
Nº. 15011/2019 - ROGÉRIO RICARDO DA SILVA - Reconstrução de lombada ou implantação de lombofaixa na Rua José Joaquim dos Santos, à altura do nº. 222 (Bairro Ivoturucaia) – CEP: 13218-790.
Nº. 15012/2019 - ROGÉRIO RICARDO DA SILVA - Recapeamento asfáltico da Rua Arcângelo Bianchini (Bairro Ivoturucaia) – CEP: 13218-780.
Nº. 15013/2019 - ROGÉRIO RICARDO DA SILVA - Recapeamento asfáltico da Av. Dona Manoela Lacerda de Vergueiro e da Av. Pedro Blanco da Silva (Bairro Anhangabaú) – CEP: 13208-052.
Nº. 15014/2019 - ROGÉRIO RICARDO DA SILVA - Repinte de sinalização horizontal em toda a extensão da Rua Módica (Jardim Bonfiglioli) – CEP: 13207-470.

Nº. 15015/2019 - ROGÉRIO RICARDO DA SILVA - Recapeamento asfáltico da Av. César Cosim (Bairro Ivoturucaia) – CEP: 13218-820.
Nº. 15016/2019 - ROBERTO CONDE ANDRADE - Tapamento de buraco na Rua Dr. Emile Pilon, à altura do nº. 125 (Vila Arens II).
Nº. 15017/2019 - ROBERTO CONDE ANDRADE - Nivelamento de tampão na Av. Dr. Cavalcanti, à altura do nº. 547 (Centro).
Nº. 15018/2019 - ROBERTO CONDE ANDRADE - Substituição de poste de iluminação na Av. Dr. Cavalcanti, ao lado do nº. 820 (Centro).
Nº. 15019/2019 - ROBERTO CONDE ANDRADE - Tapamento de buraco na Rua do Centenário, à altura do nº. 150 (Vila Nova Jundiaí).
Nº. 15020/2019 - RAFAEL ANTONUCCI - Implantação de faixa de pedestres defronte do nº. 1.439 da Av. Dr. Antenor Soares Gandra (Bairro Colônia) – CEP: 13218-111.
Nº. 15021/2019 - RAFAEL ANTONUCCI - Poda de árvore defronte do nº. 31 da Rua Irmã Inês de Jesus (Vila Rio Branco) – CEP: 13215-360.
Nº. 15022/2019 - RAFAEL ANTONUCCI - Implantação de "faltômetro" a consultas em todas as Unidades Básicas de Saúde.
Nº. 15023/2019 - RAFAEL ANTONUCCI - Estudos para a construção de parque infantil e de academia ao ar livre em área pública na Av. Moisés Raphael (Bairro Cidade Nova I) – CEP: 13219-500.
Nº. 15024/2019 - RAFAEL ANTONUCCI - Implantação de faixa de pedestres defronte do nº. 2.201 da Av. Com. Antonio Borin (Bairro Colônia) – CEP: 13219-807.
Nº. 15025/2019 - RAFAEL ANTONUCCI - Implantação de faixa de pedestres defronte do nº. 2.525 da Av. Com. Antonio Borin (Bairro Colônia) – CEP: 13219-870.
Nº. 15026/2019 - RAFAEL ANTONUCCI - Reinstalação das coberturas de pontos de ônibus defronte dos nºs. 1.800 e 4.680 da Av. Com. Antonio Borin (Bairro Caxambu) – CEP: 13218-641/13219-807.
Nº. 15027/2019 - RAFAEL ANTONUCCI - Repinte de sinalização de solo em toda a extensão da Av. dos Imigrantes Italianos.
Nº. 15028/2019 - MARCOS ROBERTO LAVADO - Reparo nas tampas de bueiro da Rua Congo, (Jardim Bonfiglioli) - CEP 13207-340.
Nº. 15029/2019 - MARCOS ROBERTO LAVADO - Extensão do horário dos ônibus da Linha 702 (Terminal Vila Arens - Mato Dentro).
Nº. 15030/2019 - MARCOS ROBERTO LAVADO - Corte de mato em toda extensão da Rua 1, Recanto Florestal (Bairro Champirra).
Nº. 15031/2019 - MARCOS ROBERTO LAVADO - Corte de mato e limpeza em toda extensão da Avenida Luiz Fontebasso (Bairro Champirra) - CEP 13215-796.
Nº. 15032/2019 - MARCOS ROBERTO LAVADO - Corte de mato na Avenida Geraldo Mazzi (Bairro Champirra) - CEP 13215-791.
Nº. 15033/2019 - MARCOS ROBERTO LAVADO - Corte de mato na Rua João Müller (Bairro Champirra) - CEP 13215794.
Nº. 15034/2019 - MARCOS ROBERTO LAVADO - Poda de árvores em toda extensão da Avenida Luiz Fontebasso (Bairro Champirra) - CEP 13215-796.
Nº. 15035/2019 - CRISTIANO VECCHI CASTRO LOPES - Limpeza e resolução dos problemas na Rua Cesar Cozin, nº 700 (bairro Ivoturucaia).
Nº. 15036/2019 - CRISTIANO VECCHI CASTRO LOPES - Instalação de iluminação no campo de futebol da EMEB José Sciamarelli Sobrinho (bairro Champirra).
Nº. 15037/2019 - CRISTIANO VECCHI CASTRO LOPES - Corte de mato na Praça Pedro Baptista de Campos (Vila Maria Luíza).
Nº. 15038/2019 - CRISTIANO VECCHI CASTRO LOPES - Melhorias e manutenções na Avenida Navarro de Andrade (Parque Centenário).
Nº. 15039/2019 - MÁRCIO PETENCOSTES DE SOUSA - Instalação de novos bebedouros de água nos terminais de ônibus da cidade.
Nº. 15040/2019 - MÁRCIO PETENCOSTES DE SOUSA - Corte de mato e limpeza na Travessa Ozias Vieira Ramos, altura do nº 53 (Jardim São Camilo Novo).
Nº. 15041/2019 - MÁRCIO PETENCOSTES DE SOUSA - Remoção de árvore na Avenida Antônio Raymundo de Oliveira, defronte do nº 528 (Jardim Califórnia).
Nº. 15042/2019 - MÁRCIO PETENCOSTES DE SOUSA - Construção de quadra coberta de malha ou bocha na Praça Adelino Fava (Jardim das Bandeiras).
Nº. 15043/2019 - MÁRCIO PETENCOSTES DE SOUSA - Construção de calçada na Travessa Ozias Vieira Ramos, altura do nº 53 (Jardim São Camilo Novo).
Nº. 15044/2019 - MÁRCIO PETENCOSTES DE SOUSA - Urgente manutenção em tampa de galeria de águas pluviais, que está quebrada e vazando água, localizada na Travessa Ozias Vieira Ramos, altura do nº 53 (Jardim São Camilo Novo).
Nº. 15045/2019 - ANTONIO CARLOS ALBINO - Criação de centros de apoio à saúde mental, biopsicossocial e terapêuticos para promoção de atenção psicológica e atendimento preventivo aos Guardas Municipais.
Nº. 15046/2019 - ANTONIO CARLOS ALBINO - Reforma e manutenção do Parque Botânico Eloy Chaves.
Nº. 15047/2019 - CÍCERO CAMARGO DA SILVA - Estudo de viabilidade para a pintura de faixa de pedestre na avenida Samuel Martins, próximo ao nº 1.989 (Jardim do Lago).
Nº. 15048/2019 - CÍCERO CAMARGO DA SILVA - Intensificação das rondas preventivas da Guarda Municipal na avenida Samuel Martins, especialmente nas proximidades do n.º 1.989 (Jardim do Lago).
Nº. 15049/2019 - CÍCERO CAMARGO DA SILVA - Pintura de vaga de carga e descarga (carga rápida) na Avenida Professora Leonita Faber Ladeira, altura do n.º 1.722, defronte do local utilizado para o carregamento do lixo produzido pelo Residencial Flores do Lago.
Nº. 15050/2019 - CÍCERO CAMARGO DA SILVA - Estudo de viabilidade para construção de lombada na Avenida Professora Leonita Faber Ladeira, entre os números 1.674 e 1.694 (Jardim do Lago).
Nº. 15051/2019 - CÍCERO CAMARGO DA SILVA - Pintura de faixa de pedestre na Rua Rachid Jorge Cury, entre os números 623 e 647 (Jardim do Lago).
Nº. 15052/2019 - ADRIANO SANTANA DOS SANTOS - Implantação de lombada na altura do n.º 1.103 da Rua Ricardo Cesar Fávaro (Jardim Santa Gertrudes) - CEP: 13.205-150.
Nº. 15053/2019 - ADRIANO SANTANA DOS SANTOS - Urgente recapeamento da Rua Prof. Emilio Mazzola (Jardim Samambaia) - CEP: 13.211-726.
Nº. 15054/2019 - ARNALDO FERREIRA DE MORAES - Construção de passeio público na Av. Paula Penteado, defronte do nº. 55 (Centro).
Nº. 15055/2019 - ARNALDO FERREIRA DE MORAES - Raspagem de calçada na Rua Barão de Jundiaí, em frente e na lateral da Escola Estadual Doutor Antenor Soares Gandra (Centro).
Nº. 15056/2019 - ARNALDO FERREIRA DE MORAES - Reparo de guarda-corpo na Esplanada Monte Castelo (Centro).
Nº. 15057/2019 - ARNALDO FERREIRA DE MORAES - Corte de mato e raspagem de calçada em toda a extensão da Rua Milton Domingos (Conjunto Habitacional Vista Alegre – Bairro Corrupira).
Nº. 15058/2019 - ARNALDO FERREIRA DE MORAES - Instalação de bebedouro no Complexo Educacional, Cultural e Esportivo Aramis Polli (Vila Hortolândia).
Nº. 15059/2019 - ARNALDO FERREIRA DE MORAES - Reparo de afundamento no pavimento asfáltico da Rua José Rodrigues, defronte do nº. 195 (Jardim Scala).
Nº. 15060/2019 - ARNALDO FERREIRA DE MORAES - Corte de mato em toda a extensão da Rua José Rodrigues (Jardim Scala).
Nº. 15061/2019 - ARNALDO FERREIRA DE MORAES - Conserto de tampão de bueiro na esquina da Av. Olívio Boa com a Av. Dr. Manoel Ildefonso Archer de Castilho (Parque da Represa).
Nº. 15062/2019 - ARNALDO FERREIRA DE MORAES - Conserto de tampão de bueiro na Av. Antonio Barzanelli, ao lado do nº. 655 (Vila Hortolândia).
Nº. 15063/2019 - ARNALDO FERREIRA DE MORAES - Corte de mato em toda a extensão da Av. Antonio Barzanelli (Vila Hortolândia).
Nº. 15064/2019 - FAOUAZ TAHA - Abertura do trecho final da Avenida Antonieta Piva Barranqueiros e implantação de mão única de direção (Distrito Industrial).
Nº. 15065/2019 - VALDECI VILAR MATHEUS - Nivelamento de tampão de bueiro na Rua Fortunato Mori, altura do número 527 (Vila Vianelo) - CEP 13207-150.
Nº. 15066/2019 - VALDECI VILAR MATHEUS - Tapamento de buraco na Rua Porto Velho, altura do número 231 (Conjunto Residencial IAPI) - CEP 13203-360.
Nº. 15067/2019 - VALDECI VILAR MATHEUS - Urgente recapeamento da pista de caminhada da Praça Panathlon Clube

Jundiaí e da Praça Therezinha Helena de Souza Prado (Jardim Paulista).
Nº. 15068/2019 - VALDECI VILAR MATHEUS - Nivelamento de tampão de bueiro no cruzamento da Rua Barão de Jundiaí com a Rua Siqueira de Moraes (Centro) - CEP 13201-010.
Nº. 15069/2019 - VALDECI VILAR MATHEUS - Tapamento de buraco na Rua Petronilha Antunes, em frente ao número 433 (Centro) - CEP 13201-080.
Nº. 15070/2019 - VALDECI VILAR MATHEUS - Tapamento de buraco próximo ao número 40 da Rua da Saúde (Centro) - CEP 13207-010.
Nº. 15071/2019 - VALDECI VILAR MATHEUS - Tapamento de buraco no cruzamento a Rua das Pitangueiras, altura do número 588 (Jardim Pitangueiras) - CEP 13202-450.
Nº. 15072/2019 - VALDECI VILAR MATHEUS - Tapamento de buraco na Rua Vinte e Três de Maio, altura do número 400 (Vila Vianelo) - CEP 13207-070.
Nº. 15073/2019 - VALDECI VILAR MATHEUS - Implantação de câmeras de monitoramento na Rua Regente Feijó, no trecho entre a Avenida Fernando Arens e a Rua Frei Caneca (Vila Arens) - CEP 13202-620.
Nº. 15074/2019 - VALDECI VILAR MATHEUS - Reparo ao redor de tampão de bueiro no cruzamento da Rua Barão de Jundiaí com a Rua Engenheiro Monlevade (Centro) - CEP 13201-010.
Nº. 15075/2019 - PAULO SERGIO MARTINS - Repinte da sinalização de solo " PARE" na Rua Antônio Prado Junior, nº. 213 (Vila de Vito) CEP 13215-003.
Nº. 15076/2019 - PAULO SERGIO MARTINS - Repinte da sinalização de solo "Pare" na Rua Venuto Romancini, s/nº (Vila de Vito) - CEP 13215-000.
Nº. 15077/2019 - PAULO SERGIO MARTINS - Limpeza e desratização dos bueiros localizados na Rua Esterina Brenna Mojola, nº. 500 (Jardim Santa Gertrudes) - CEP 13205-010.
Nº. 15078/2019 - PAULO SERGIO MARTINS - Manutenção de guias e sarjetas na Rua Mário de Andrade, próximo ao nº. 151 (Vila Rio Branco) - CEP 13215-390.
Nº. 15079/2019 - PAULO SERGIO MARTINS - Manutenção de aproximadamente 60 metros de guias e sarjetas na Rua Graciliano Ramos, no trecho entre os nºs. 204 e 777 (Jardim Liberdade) - CEP 13215-472.
Nº. 15080/2019 - PAULO SERGIO MARTINS - Manutenção no Viaduto General Euclydes de Oliveira Figueiredo na Av. Itatiba (Vila Liberdade) - CEP 13215-250.
Nº. 15081/2019 - PAULO SERGIO MARTINS - Rondas ostensivas noturnas pela Guarda Municipal no Jardim Tarumã, em especial na Rua Alagoas nº. 232 - CEP 13216-540.
Nº. 15082/2019 - PAULO SERGIO MARTINS - Dedetização do bueiro na Rua João Carbonari Júnior, nº 281 (Vila Maringá - CEP 13210-906), para combater foco de escorpiões amarelos que estão entrando nas residências.
Nº. 15083/2019 - PAULO SERGIO MARTINS - Manutenção de guias e sarjetas na Rua Cecília Meirelles, no trecho entre os nºs 48 e 64 (Vila Rio Branco) - CEP 13215-400.
Nº. 15084/2019 - PAULO SERGIO MARTINS - Revitalização da Praça Fioravante Pierobom, localizada na Rua Dr. Antenor Soares Gandra, nº. 593 (Jardim Pacaembu) - CEP 13218-335.
Nº. 15085/2019 - DOUGLAS DO NASCIMENTO MEDEIROS - Promover a participação da Guarda Municipal nas reuniões dos CONSEG's.
Nº. 15086/2019 - DOUGLAS DO NASCIMENTO MEDEIROS - Promover ações de integração entre os Secretários Municipais de Trânsito da Aglomeração Urbana de Jundiaí.
Nº. 15087/2019 - DOUGLAS DO NASCIMENTO MEDEIROS - Vedação de utilização do vocábulo "gênero" como sinônimo da palavra "sexo" nas normas e documentos oficiais da Prefeitura.
Nº. 15088/2019 - DOUGLAS DO NASCIMENTO MEDEIROS - Realização de fórum sobre direitos humanos.
Nº. 15089/2019 - DOUGLAS DO NASCIMENTO MEDEIROS - Ampliação do efetivo da Guarda Municipal para realização da “Patrulha Maria da Penha”.
Nº. 15090/2019 - DOUGLAS DO NASCIMENTO MEDEIROS - Treinamento e capacitação do efetivo da Guarda Municipal para atendimento das ocorrências envolvendo mulheres em situação de violência.
Nº. 15091/2019 - DOUGLAS DO NASCIMENTO MEDEIROS - Tapamento de buraco na Rua Urbano Rubbo Copelli, defronte do nº. 221 (Jardim Paulista I).
Nº. 15092/2019 - DOUGLAS DO NASCIMENTO MEDEIROS - Raspagem de guias e sarjetas na Rua Mario Pereira Pinto, no trecho entre os nºs. 187 e 249 (Jardim Paulista I).
Nº. 15093/2019 - DOUGLAS DO NASCIMENTO MEDEIROS - Vistoria para eventual remoção de árvore na Rua João Batista da Rocha, defronte do nº. 310 (Bairro Anhangabaú).
Nº. 15094/2019 - DOUGLAS DO NASCIMENTO MEDEIROS - Desenvolvimento de ações para redução de mortes no trânsito por meio da conscientização de pedestres e motociclistas.
Nº. 15095/2019 - WAGNER TADEU LIGABÓ - Capinagem na Rua Goiânia, à altura do n.º 147 (Vila Maria Genoveva).
Nº. 15096/2019 - WAGNER TADEU LIGABÓ - Tapamento de buraco no cruzamento entre a Av. Dr. Odil Campos de Sáes, a Rua Cica e a Rua das Pitangueiras (Bairro Pitangueiras).
Nº. 15097/2019 - WAGNER TADEU LIGABÓ - Tapamento de buraco na Rua Vitória, à altura do n.º 366 (Vila Maria Genoveva).
Nº. 15098/2019 - WAGNER TADEU LIGABÓ - Construção de nova boca de lobo na Rua Barão de Jundiaí, à altura do n.º 128 (Centro).
Nº. 15099/2019 - WAGNER TADEU LIGABÓ - Tapamento de buracos na Rua 23 de Maio, à altura do n.º 7 (Jardim Cica).
Nº. 15100/2019 - WAGNER TADEU LIGABÓ - Estudos para implantação de ponto de ônibus coberto na Rua Francisco Teles, defronte do n.º 235 (Vila Arens II).
Nº. 15101/2019 - WAGNER TADEU LIGABÓ - Raspagem de guias na Rua Belo Horizonte, à altura do n.º 127 (Vila Maria Genoveva).
Nº. 15102/2019 - WAGNER TADEU LIGABÓ - Capinagem na Rua Vitória, à altura do n.º 260 (Vila Maria Genoveva).
Nº. 15103/2019 - WAGNER TADEU LIGABÓ - Capinagem em toda a extensão da Rua Cornélio Pires (Vila Santana I).
Nº. 15104/2019 - ARNALDO FERREIRA DE MORAES - Corte de mato nas cercanias da EMEB Carla Andressa de Oliveira Sinigalia (Vila Hortolândia).
Nº. 15105/2019 - ARNALDO FERREIRA DE MORAES - Inspeção pela equipe técnica do DAE-Água e Esgoto S/A. no rio Jundiaí-Mirim, altura do Hotel Red Roof, para averiguação de possível ponto de descarte irregular de esgoto (Cidade Santos Dumont).
Nº. 15106/2019 - ARNALDO FERREIRA DE MORAES - Pavimentação asfáltica na Rua Américo Sallas (Jardim Itatiaia).
Nº. 15107/2019 - ARNALDO FERREIRA DE MORAES - Recapeamento em toda a extensão da Avenida das Indústrias (Distrito Industrial).
Nº. 15108/2019 - ARNALDO FERREIRA DE MORAES - Corte de mato em toda a extensão da Rua Cândida Gáspari Luchini (Jardim Eldorado).
Nº. 15109/2019 - ARNALDO FERREIRA DE MORAES - Corte de mato em área pública localizada na Rua Cândida Gáspari Luchini, próximo ao n.º 93 (Jardim Eldorado).
Nº. 15110/2019 - ARNALDO FERREIRA DE MORAES - Substituição de placas toponímicas na Rua Cândida Gáspari Luchini (Jardim Eldorado).
Nº. 15111/2019 - ROBERTO CONDE ANDRADE - Poda de árvore na Avenida Dr. Cavalcanti na altura do n.º 820 (Centro).
Nº. 15112/2019 - ROBERTO CONDE ANDRADE - Recapeamento em toda a extensão da Rua Maceió (Vila Maria Genoveva).
Nº. 15113/2019 - ROBERTO CONDE ANDRADE - Corte de mato na calçada da Rua Cuiabá, altura do n.º 429 (Vila Maria Genoveva).
Nº. 15114/2019 - ROBERTO CONDE ANDRADE - Tapamento de buraco na Rua Romão Alves Nogueira, altura do n.º 259 (Vila Santa Maria).
Nº. 15115/2019 - ROBERTO CONDE ANDRADE - Corte de mato em calçada na Rua Tapajós na altura do n.º 321 (Vila Santa Maria).
Nº. 15116/2019 - ROBERTO CONDE ANDRADE - Reparo de vazamento na rede de esgoto na Rua Professora Palmira Aurora Rinaldi, altura do n.º 210 (Cidade Luiza).
Nº. 15117/2019 - ROBERTO CONDE ANDRADE - Tapamento de buraco na Rua Setembrina Queiroz Teles, altura do n.º 271 (Vila Santa Maria).
Nº. 15118/2019 - ROBERTO CONDE ANDRADE - Tapamento de buraco na Avenida São Paulo, altura do n.º 315 (Vila Arens II).

Nº. 15119/2019 - ROBERTO CONDE ANDRADE - Instalação de lombo faixa na Avenida Luís Rosa próximo ao Hospital São Vicente de Paulo no cruzamento com a Rua João Lopes (Centro).
Nº. 15120/2019 - CRISTIANO VECCHI CASTRO LOPES - Desassoreamento do Córrego do Areião, no Jardim Rosaura.
Nº. 15121/2019 - RAFAEL ANTONUCCI - Limpeza e revitalização da Praça Mansueto Rigoni (Jardim Cica) - CEP: 13207-656.
Nº. 15122/2019 - RAFAEL ANTONUCCI - Colocação de corrimão na Rua Joaquim Jorge Martinho (Jardim Colonial) - CEP: 13219-800.
Nº. 15123/2019 - CÍCERO CAMARGO DA SILVA - Melhorias na iluminação pública da Praça Antônio Beraldi (Jardim Merci II) – CEP: 13.206-082.
Nº. 15124/2019 - CÍCERO CAMARGO DA SILVA - Rondas da Guarda Municipal para inibição do uso de entorpecentes e de prostituição na Praça Antônio Beraldi (Jardim Merci II) – CEP: 13.206-082.
Nº. 15125/2019 - CÍCERO CAMARGO DA SILVA - Instalação da placa toponímica na Praça Antônio Beraldi (Jardim Merci II) – CEP: 13.206-082.
Nº. 15126/2019 - CÍCERO CAMARGO DA SILVA - Melhorias na passagem da Rua Paschoal Guzzo, defronte do nº. 449 (Jardim Messina) – CEP: 13.207-491.
Nº. 15127/2019 - CÍCERO CAMARGO DA SILVA - Poda de árvore na Av. Fernando Arens, em frente ao nº. 1.727 (Vila Arens II) – CEP: 13.202-571.
Nº. 15128/2019 - CÍCERO CAMARGO DA SILVA - Poda de árvore na Praça José André Filho (Vila Helena) – CEP: 13.206-700.
Nº. 15129/2019 - CÍCERO CAMARGO DA SILVA - Implantação de barreira de proteção central no Viaduto Sperandio Pellicciari (Vila Argos).
Nº. 15130/2019 - CÍCERO CAMARGO DA SILVA - Poda de árvore na Rua Alfredo Pizzocaro, defronte do nº. 79 (Jardim Tamoio) – CEP: 13219-310.
Nº. 15131/2019 - CÍCERO CAMARGO DA SILVA - Melhorias na iluminação da quadra de basquete localizada na Rua Dr. Ramiro de Araújo Filho (Vila Formosa) – CEP: 13214-300.
Nº. 15132/2019 - CÍCERO CAMARGO DA SILVA - Melhorias na iluminação pública da Rua Bom Jesus de Pirapora, no trecho entre o nº. 1.721 e o nº. 2.341 (Vila Loureiro) – CEP: 13206-480.
Nº. 15133/2019 - ADRIANO SANTANA DOS SANTOS - Desobstrução de bueiro localizado em frente ao nº 121 da rua Jol Fuller (Vila Boaventura) – CEP.13.201-810.
Nº. 15134/2019 - ADRIANO SANTANA DOS SANTOS - Implantação de banner com as regras do espaço público em todas as portarias do Jardim Botânico de Jundiaí, situado na Av. Antônio Frederico Ozanan, 6.400 (Vila Hortolândia) – CEP.13215-276.
Nº. 15135/2019 - ADRIANO SANTANA DOS SANTOS - Remoção de entulho na altura do número 486 da Rua João Cereser (Jardim Santa Gertrudes) – CEP.13205-240.
Nº. 15136/2019 - ADRIANO SANTANA DOS SANTOS - Estudo para adequação e sinalização de vagas de estacionamento na altura do número 867 na Rua Antonio Zandona (Vila Santana) CEP.13219-030.
Nº. 15137/2019 - ADRIANO SANTANA DOS SANTOS - Instalação de placas toponímicas ao longo da av. Luiz Fontebasso (Bairro Champirra) CEP.13.215-796.
Nº. 15138/2019 - ADRIANO SANTANA DOS SANTOS - Remoção de "duas" árvores mortas em frente ao nº 401 da rua Inocêncio Mazzuia (Jardim Guanabara) CEP.13.211-820.
Nº. 15139/2019 - EDICARLOS VIEIRA - Revitalização do Parque Botânico Jardim Tulipas.
Nº. 15140/2019 - EDICARLOS VIEIRA - Ampliação da estrutura de atendimento da UBS Jardim das Tulipas.
Nº. 15141/2019 - EDICARLOS VIEIRA - Realização de estudos para implantação de fisioterapia para idosos na UBS Jardim das Tulipas.
Nº. 15142/2019 - EDICARLOS VIEIRA - Repintura da sinalização de solo na Rua João Bronzeri (Bairro Fazenda Grande).
Nº. 15143/2019 - EDICARLOS VIEIRA - Repintura da sinalização de solo na Rua Dimas Bento de Almeida (Bairro Fazenda Grande).
Nº. 15144/2019 - EDICARLOS VIEIRA - Poda de árvores na Rua Adelino Martins (Jardim das Tulipas).
Nº. 15145/2019 - EDICARLOS VIEIRA - Intensificação das rondas da Guarda Municipal no Jardim das Tulipas.
Nº. 15146/2019 - EDICARLOS VIEIRA - Estudos para redução de velocidade dos veículos na Av. Eunice Cavalcante de Souza Queirós (Parque Residencial Jundiaí).
Nº. 15147/2019 - EDICARLOS VIEIRA - Intensificação das rondas da Guarda Municipal nos horários de entrada e saída noturno das escolas do Jardim das Tulipas.
Nº. 15148/2019 - EDICARLOS VIEIRA - Estudos para alteração no itinerário dos ônibus da linha 547 (Terminal Eloy Chaves / Jardim Ermida), para incluir no trajeto o Condomínio Speedo, situado na Rua Diácono Josias de Souza (Jardim Ermida II).
Nº. 15149/2019 - MÁRCIO PETENCOSTES DE SOUSA - Corte de mato e limpeza na parte alta da Viela Osvaldo Francisco dos Santos, localizada na Rua Benedito Basílio de Souza Filho, defronte do nº 175 (Jardim São Camilo).
Nº. 15150/2019 - MÁRCIO PETENCOSTES DE SOUSA - Realização de "Mutirão Contra a Dengue" no Jardim São Camilo.
Nº. 15151/2019 - MÁRCIO PETENCOSTES DE SOUSA - Corte de mato e raspagem de guias às margens da Rua São Gonçalo (Bairro Vila Aparecida).
Nº. 15152/2019 - MÁRCIO PETENCOSTES DE SOUSA - Revitalização da Praça Lázaro Luiz Zamenhof (Jardim Bonfiglioli).
Nº. 15153/2019 - ROGÉRIO RICARDO DA SILVA - Estudo para resolução de empoçamento de águas pluviais em via pública na Rua Adalberto Fischer, defronte ao número 150 (Bairro Parque da Represa) – CEP. 13214-582.
Nº. 15154/2019 - ROGÉRIO RICARDO DA SILVA - Melhoria da iluminação pública em trecho da Avenida Alcindo Carleti (bairro Colônia) – CEP.13218-644, da Rua Doutor Antenor Soares Gandra até a portaria de entrada do condomínio.
Nº. 15155/2019 - ROMILDO ANTONIO DA SILVA - Reparo no corrimão da academia ao ar livre do Complexo Educacional, Cultural e Esportivo Doutor Nicolino de Lucca – Ginásio Bolão – (Bairro Anhangabaú), CEP.13.208-120.
Nº. 15156/2019 - ROMILDO ANTONIO DA SILVA - Corte de mato e limpeza em toda a extensão da Av. Henrique Brunini (Bairro Fazenda Grande) – CEP.13.212-405.

2.d) Expedientes diversos

- Recebidos de diversos
1. Informe do Deputado Estadual Alexandre Pereira sobre cancelamento do lançamento da Frente Parlamentar para Melhorias da Marginal do Rio Jundiaí (28 de novembro).
2. Ofício n.º 1297/ 2019 / REGOVJD, da Gerência Executiva da Caixa Econômica Federal, notificando crédito de recursos financeiros âmbito do Programa Esporte e Lazer na Cidade, sob a gestão do Ministério da Cidadania, que tem por objeto "Implantação e Modernização de Infraestrutura para Esporte Recreativo e de Lazer ".
3. Solicitação do Presidente do Partido Verde-PV de cessão do Plenarinho no dia 14 de dezembro de 2019, para convenção municipal do partido.
4. E-mail do Presidente da Assembleia Legislativa do Estado de São Paulo encaminhando o Requerimento n.º 2042/2019, da Deputada Leticia Aguiar, de voto de congratulações pelos 70 anos da Guarda Municipal de Jundiaí.
5. Convite do Presidente do Tribunal de Justiça do Estado de São Paulo para a solenidade de Comemoração dos 50 anos de inauguração do Fórum de Jundiaí.
6. E-mail do Diretor do Departamento de Convênios e Parcerias encaminhando cópia doAcordo de Cooperação Técnica para uso de imagens provenientes do sistema de videomonitoramento, entre esta Municipalidade e a Superintendência Regional de Polícia Rodoviária Federal (PRF).
7. Ofício n.º 958/2019/ASPAR/GM.MMFDH/MMFDH, da Assessoria Parlamentar do Ministério da Mulher, da Família e dos Direitos Humanos, em resposta à MOÇÃO 248/2019, do Vereador ANTONIO CARLOS ALBINO, de APELO ao Ministério da Mulher, da Família e dos Direitos Humanos para promover gestões no sentido de se considerarem hediondos os crimes praticados contra crianças e adolescentes.
8. Ofício n.º 1174/2019/ASPAR/GM.MMFDH/MMFDH, da Assessoria Parlamentar do Ministério da Mulher, da Família e dos Direitos Humanos, em resposta à MOÇÃO 271/2019, do Vereador DOUGLAS DO NASCIMENTO MEDEIROS, de APOIO ao Ministério da Mulher, Família e Direitos Humanos pela criação do Observatório Nacional da Família.

9. Ofício n.º 1310/ 2019 / REGOVJD, da Gerência Executiva da Caixa Econômica Federal, notificando crédito de recursos financeiros referentes à parcela do Contrato de Financiamento n.º 0521.751-20/2019, no âmbito do Programa FINISA, Modalidade FINISA - DESPESA DE CAPITAL.
10. Ofício 162/2019, da Associação dos Funcionários da Polícia Civil do Estado de São Paulo (AFPCESP), em resposta à MOÇÃO 284/2019, do MARCELO ROBERTO GASTALDO, de APOIO à luta da Associação dos Funcionários da Polícia Civil do Estado de São Paulo (AFPCESP) por contrapartida do governo estadual no custeio do Instituto de Assistência Médica do Servidor Público do Estado de São Paulo (IAMSPE), por participação do servidor na gestão da instituição e por melhorias no seu atendimento.
11. Ofício n.º 1321/ 2019 / REGOVJD, da Gerência Executiva da Caixa Econômica Federal, notificando a liberação de recursos financeiros referentes à parcela do Contrato de Financiamento n.º 0505669-89/2018, no âmbito do Programa Saneamento para Todos - Mutuários Públicos, Modalidade Abastecimento de Água - Objeto Benfeitorias no sistema de Tratamento e distribuição de Água do Município de Jundiai/SP.
12. Ofício n.º 1061/2019/ASPAR/GM.MMFDH/MMFDH, da Assessoria Parlamentar do Ministério da Mulher, da Família e dos Direitos Humanos, em resposta à MOÇÃO 270/2019, do Vereador ANTONIO CARLOS ALBINO, de APOIO ao Projeto de Lei n.º 3.803, de autoria do Senador Major Olimpio, que institui a Política Nacional para Educação Especial e Inclusiva.
13. Ofício n.º 1063/2019/ASPAR/GM.MMFDH/MMFDH, da Assessoria Parlamentar do Ministério da Mulher, da Família e dos Direitos Humanos, em resposta à MOÇÃO 271/2019, do Vereador DOUGLAS DO NASCIMENTO MEDEIROS, de APOIO ao Ministério da Mulher, Família e Direitos Humanos pela criação do Observatório Nacional da Família.

- Recebidos do Executivo
1. Of. GP.L. 406/19, do Prefeito Municipal, em resposta ao Despacho nº. 002/19, da Diretoria Financeira relativamente ao Projeto de Lei nº. 13.074, de sua autoria, que autoriza contribuição ao Hospital de Caridade "São Vicente de Paulo" para atender despesas não – operacionais; e autoriza crédito orçamentário correlato (R$ 8.463.660,41).
2. Of. GP.L. n.º 408/2019, do Prefeito Municipal, em resposta ao REQUERIMENTO AO PLENÁRIO 257/2019, do Vereador ROBERTO CONDE ANDRADE, de INFORMAÇÕES do Executivo sobre feiras livres.
3. Of. GP.L. n.º 409/2019, do Prefeito Municipal, em resposta ao REQUERIMENTO AO PLENÁRIO 259/2019, do Vereador FAOUAZ TAHA, de INFORMAÇÕES do Executivo sobre pontos de táxi.
4. Of. GP.L. n.º 410/2019, do Prefeito Municipal, em resposta ao REQUERIMENTO AO PLENÁRIO 260/2019, do Vereador PAULO SERGIO MARTINS, de INFORMAÇÕES sobre a exoneração da Sr.ª Teresa Moreira de Almeida Giolo.

- Recebidos pelo Gabinete da Presidência
1. Solicitação do Partido NOVO SP de cessão do Plenário no dia 05 de dezembro de 2019.
2. Ofício UGCC/GG n.º 421/2019, do Gestor da Unidade da Casa Civil, convidando para participação no "Fórum Municipal de Direitos Humanos" (10 de dezembro de 2019).
3. Ofício DM 34/19, do Vereador Douglas Medeiros, solicitando de cessão do Plenário no dia 05 de dezembro de 2019.

- Tribuna Livre

Falaram:
1 - Sr. Antonio Zebber Filho - Agradecimento pela homenagem prestada para a filha Rosana.
2 - Sr. Pedro Lemos Nogueira Neto - IPTU em área de preservação permanente
3 - Sra. Maria Teresa Staeheli - Código Tributário - Não incidência de IPTU sobre áreas de preservação ambiental
4 - Sr. Israel Calixto da Silva - Políticas gerais - a importância do voto consciente

3) ORDEM DO DIA

3.a) Presença

Arnaldo Ferreira de Moraes, Cristiano Vecchi Castro Lopes, Douglas do Nascimento Medeiros, Faouaz Taha, Gustavo Martinelli, Leandro Palmarini, Márcio Petencostes de Sousa, Marcos Roberto Lavado, Paulo Sergio Martins, Rogério Ricardo da Silva e Wagner Tadeu Ligabó.
Ausentes: Adriano Santana dos Santos, Antonio Carlos Albino, Cícero Camargo da Silva, Edicarlos Vieira, Rafael Antonucci, Roberto Conde Andrade, Romildo Antonio da Silva e Valdeci Vilar Matheus.

3.b) Matérias Apreciadas

ITEM 1 - PROJETO DE LEI No. 12.878/2019 - PAULO SERGIO MARTINS - Denomina "Rua ROBERVAL NADAL PEDRO" a via conhecida como "Rua da Igreja", no Bairro Bom Jardim. Aprovado em preferência.
ITEM 2 - PROJETO DE LEI No. 13.056/2019 - PAULO SERGIO MARTINS - Denomina "Rua ROSANA REGINA ZEBBER" a Rua 1 do loteamento Villaggio di San Gimignano, no Bairro Água Doce. Aprovado em preferência.
ITEM 3 - PROJETO DE LEI No. 13.072/2019 - PAULO SERGIO MARTINS - Denomina "Praça ANGELA CRISTINA DE OLIVEIRA MARTINS" área pública destinada a Sistema de Lazer 5, situada na Avenida Dr. David Zoilo Morandini, no loteamento Jardim Paulista, no Bairro Anhangabaú. Aprovado em preferência.
ITEM 4 - MOÇÃO No. 295/2019 – COLEGIADO DE VEREADORES - REPÚDIO do Projeto de lei 6.159/19, do Presidente da República, que altera as políticas de habilitação e reabilitação profissional e as medidas de inclusão laboral de pessoas com deficiência. Aprovada em urgência.
ITEM 5 - PROJETO DE LEI No. 12.587/2018 - CRISTIANO VECCHI CASTRO LOPES - Permite ocupação do passeio público por restaurantes, lanchonetes e estabelecimentos similares, nas condições que especifica. Aprovado.
ITEM 6 - PROJETO DE LEI No. 12.602/2018 - CRISTIANO VECCHI CASTRO LOPES - Altera a Lei 2.673/1983, que instituiu o "Plano Comunitário de Obras de Pavimentação", para redenominá-lo "Plano Municipal de Parcerias e Melhorias" e alterar requisito. Aprovado com emenda.
ITEM 7 - PROJETO DE LEI No. 12.786/2019 - WAGNER TADEU LIGABÓ - Prevê afixação, nas repartições públicas municipais, de cartaz de incentivo à denúncia de práticas de corrupção. Aprovado.
ITEM 8 - PROJETO DE LEI No. 12.830/2019 - FAOUAZ TAHA, WAGNER TADEU LIGABÓ - Institui a Campanha de Prevenção, Diagnóstico Precoce e Controle de Doenças Cardiovasculares; e revoga a Lei 8.724/ 2016, correlata. Aprovado com emenda.
ITEM 9 - PROJETO DE LEI No. 12.931/2019 - DOUGLAS DO NASCIMENTO MEDEIROS - Institui e inclui no Calendário Municipal de Eventos o "DIA DA PESSOA COM DEFICIÊNCIA" (3 de dezembro). Aprovado.
ITEM 10 - PROJETO DE LEI No. 13.063/2019 - MARCOS ROBERTO LAVADO - Altera a Lei 7.219/2008, que regula a remoção de veículos abandonados nas vias públicas, para ampliar as possibilidades dessa medida. Aprovado com emenda.
ITEM 11 - PROJETO DE LEI COMPLEMENTAR No. 1.056/2019 - PREFEITO MUNICIPAL - Altera o Código Tributário, para modificar disposições sobre crédito tributário, processo tributário, taxas, IPTU e ISSQN; e revoga as leis e disposições que especifica. Aprovado em urgência, com emenda.
ITEM 12 - PROJETO DE LEI No. 13.074/2019 - PREFEITO MUNICIPAL - Autoriza contribuição ao Hospital de Caridade "São Vicente de Paulo" para atender despesas não – operacionais; e autoriza crédito orçamentário correlato (R$ 8.463.660,41). Aprovado em urgência.
ITEM 13 - PROJETO DE LEI COMPLEMENTAR No. 1.057/2019 - PREFEITO MUNICIPAL - Altera a Lei Complementar 556/14, para modificar disposições sobre o Fundo Municipal de Iluminação Pública. Aprovado em urgência.
ITEM 14 - PROJETO DE LEI No. 13.071/2019 - PREFEITO MUNICIPAL - Altera a Lei 5.894/02, para reformular a cobertura do

deficit técnico do Instituto de Previdência do Município de Jundiaí - IPREJUN. Aprovado em urgência.
ITEM 15 - MOÇÃO No. 289/2019 - ROMILDO ANTONIO DA SILVA - APELO ao governo estadual por duplicação da Rodovia Dom Gabriel Paulino Bueno Couto no trecho que especifica (Jundiaí). Aprovada.

4) GRANDE EXPEDIENTE

4.a) Presença
Adriano Santana dos Santos, Antonio Carlos Albino, Arnaldo Ferreira de Moraes, Cícero Camargo da Silva, Cristiano Vecchi Castro Lopes, Douglas do Nascimento Medeiros, Edicarlos Vieira, Faouaz Taha, Gustavo Martinelli, Leandro Palmarini, Márcio Petencostes de Sousa, Marcos Roberto Lavado, Rafael Antonucci, Rogério Ricardo da Silva, Romildo Antonio da Silva e Valdeci Vilar Matheus.
Ausentes: Paulo Sergio Martins, Roberto Conde Andrade e Wagner Tadeu Ligabó.

4.b) Oradores
1 - Cristiano Vecchi Castro Lopes
2 - Antonio Carlos Albino
3 - Douglas do Nascimento Medeiros

5. ENCERRAMENTO

5.a) Presença
Adriano Santana dos Santos, Antonio Carlos Albino, Cristiano Vecchi Castro Lopes, Douglas do Nascimento Medeiros, Faouaz Taha, Gustavo Martinelli, Márcio Petencostes de Sousa, Valdeci Vilar Matheus
Ausentes: Arnaldo Ferreira de Moraes, Cícero Camargo da Silva, Edicarlos Vieira, Leandro Palmarini, Marcos Roberto Lavado, Paulo Sergio Martins, Rafael Antonucci, Roberto Conde Andrade, Rogério Ricardo da Silva, Romildo Antonio da Silva e Wagner Tadeu Ligabó.

Horário de Encerramento: 22:09

FAOUAZ TAHA
Presidente

PROJETO DE LEI Nº. 13.075
(Adriano Santana dos Santos)
Altera a Lei 3.233/1988, que regula a arborização e ajardinamento dos logradouros públicos urbanos, para exigir instalação de proteção na base do tronco de árvores jovens ou de pequeno porte quando da prestação de serviços de corte de mato e similares.

Art. 1º. A Lei nº 3.233, de 19 de setembro de 1988, que regula a arborização e ajardinamento dos logradouros públicos urbanos, passa a vigorar acrescida do seguinte dispositivo:

"Art. 9º-__. As empresas prestadoras de serviços de roçagem, corte de mato e capinação instalarão proteção na base dos troncos ("colos") das árvores jovens ou de pequeno porte durante a realização dos serviços quando se utilizarem de roçadeiras, enxadas e outros equipamentos cortantes para tanto." (NR)

Art. 2º. Esta lei entra em vigor na data de sua publicação.

J u s t i f i c a t i v a

É comum ver áreas verdes na cidade e cenas de trabalhadores com roçadeiras cortando o gramado ou o mato entre as árvores ainda jovens. É um método rápido e eficaz de resolver o problema e deixar a cidade com um aspecto melhor, mais arrumada e aparentemente isso não prejudica em nada as árvores dos parques, praças e vias públicas.
A questão fica por conta de um detalhe inusitado: esse tipo de cortador de grama geralmente chega bem perto do tronco da arvorezinha e encosta nela, na tentativa de caprichar o trabalho e não deixar grama alta em volta da árvore. Nesse momento, a roçadeira arranca em círculo a casca, fazendo algo que pode matar o exemplar arbóreo que é conhecido como "anelamento", promovendo a interrupção total ou parcial do fluxo de seiva e sequelas para a planta, devendo morrer vagarosamente.
Com a aplicação dessa técnica de proteção, que pode ser por meio de instalação de "perneiras" de PVC, por exemplo, nos troncos ("colos") das árvores jovens ou de pequeno porte durante a realização dos serviços, não se exige a troca de equipamentos de corte, basta de uma forma simples e barata utilizar um pedaço de cano de PVC cortado na vertical, que serve como "perneira" durante a realização do corte da grama ou roçagem do mato no entorno dessas espécies arbóreas.
Assim sendo, este projeto de lei vem coibir os crescentes danos ocorridos aos exemplares arbóreos plantados nas áreas públicas do Município.
Diante de todo o exposto, solicito o apoio dos nobres Pares para a aprovação deste projeto de lei.

Sala das Sessões, 27/11/2019

ADRIANO SANTANA DOS SANTOS
'Dika Xique Xique'

PROJETO DE LEI Nº. 13.076
(Paulo Sergio Martins)
Prevê divulgação da existência e validade da licença de uso das edificações e do Auto de Vistoria do Corpo de Bombeiros-AVCB pelos estabelecimentos que especifica.

Art. 1º. Os estabelecimentos comerciais das áreas de lazer, cultura e entretenimento informarão aos consumidores, nos anúncios publicitários e nos bilhetes e ingressos, o número da licença de uso das edificações e do Auto de Vistoria do Corpo de Bombeiros-AVCB, com a respectiva data de validade.

Art. 2º. A infração do disposto nesta lei implica as penalidades previstas no art. 56 do Código de Defesa do Consumidor (Lei Federal nº 8.078, de 11 de setembro de 1990).

Art. 3º. Esta lei entra em vigor na data de sua publicação.

J u s t i f i c a t i v a

A presente propositura tem por objetivo suplementar ditames da Lei Federal 13425/2017, conforme seu art. 7º, a qual estabelece diretrizes gerais e ações complementares sobre prevenção e combate a incêndio e a desastres em estabelecimentos, edificações e áreas de reunião em público. Também pretende atender aos requisitos do § 1º do artigo 55 da Lei Federal nº 8078/90 – Código de Defesa do Consumidor, ou seja, o direito básico do consumidor a proteção à vida, à saúde e à segurança contra os riscos provocados por práticas no fornecimento de produtos e serviços identificados como nocivos ou perigosos.
Sendo assim, busco o apoio dos nobres Pares para a aprovação deste importante projeto de lei.

Sala das Sessões, 27/11/2019

PAULO SERGIO MARTINS
'Paulo Sergio – Delegado'

PODER LEGISLATIVO

PROJETO DE LEI Nº. 13.077
(Cristiano Vecchi Castro Lopes)
Institui o Programa "MobilizAÇÃO Jundiaí", de parceria entre o Poder Público e empresas privadas na realização de eventos de interesse público.

Art. 1º. É instituído o Programa "MobilizAÇÃO Jundiaí", de parceria entre o Poder Público e empresas privadas, com os seguintes objetivos:

I - fomentar a cultura, o esporte, a segurança pública, a causa animal, a causa ambiental e a conscientização sobre outros temas de interesse público, com ou sem fornecimento de materiais e equipamentos;

II - realizar eventos de interesse público constantes no calendário oficial da cidade;

III – incentivar a realização de outras atividades da área pública, de cunho temporário, que aconteçam de forma gratuita e aberta à população.

Art. 2º. Haverá contrapartida do Poder Público no tocante a autorização para utilização temporária de espaços institucionais e de publicidade nas áreas públicas, durante a realização do evento ou da atividade, segundo padrões definidos pela Municipalidade.

§ 1º. As empresas que aderirem ao Programa, para terem direito à contrapartida, deverão, nos eventos e atividades mencionados atender a pelo menos um dos seguintes requisitos:

I - fornecer materiais, equipamentos, obras ou estruturas, fixas ou temporárias, para realização do evento;

II - fornecer aporte financeiro;

III - disponibilizar espaços privados ou publicitários para realização ou divulgação do evento.

§ 2º. No espaço publicitário é vedada a veiculação de propaganda de incentivo ao tabagismo ou ao consumo de bebidas alcoólicas e de armas de qualquer tipo, inclusive as de brinquedo.

§ 3º. É permitida a exposição de produtos ou serviços, durante a realização do evento ou da atividade, pelas empresas que aderirem ao programa.

Art. 3º. A participação no Programa far-se-á através de convênio entre a empresa e a Municipalidade.

§ 1º. O convênio poderá ser denunciado a qualquer tempo por iniciativa unilateral de qualquer dos convenentes.

§ 2º. Mais de uma área poderá ser objeto de parceria de uma mesma empresa.

§ 3º. A mesma área poderá ser objeto de parceria compartilhada entre mais de uma empresa.

§ 4º. É vedada, a qualquer título, a cessão do direito a terceiros, sem prévia e formal concordância da Municipalidade.

Art. 4º. A adesão ao Programa, para formalização do convênio, far-se-á através de proposta escrita do interessado.

Art. 5º. A exigência de convênio vigente não exime a Municipalidade de responsabilidade pela manutenção das áreas.

Art. 6º. A regulamentação desta lei estabelecerá critérios para a realização dos convênios, elaboração de projetos, análise e aceitação de propostas, definição de material institucional e publicitário a ser exposto nas áreas, execução e fiscalização das atividades dos parceiros conveniados.

Art. 7º. Esta lei entra em vigor após decorridos 90 (noventa) dias de sua publicação oficial.

J u s t i f i c a t i v a

Jundiaí possui a Lei Municipal nº 9.123/2018 que instituiu o Programa "JUNDIAÍ MAIS SAUDÁVEL", de parceria entre o poder público e empresas privadas, visando o fomento ao esporte em nossa cidade.
Na aplicação da lei, percebeu-se que outros eventos também necessitavam de uma norma, com o objetivo de chamar a iniciativa privada a auxiliar no fomento a atividades de interesse público.
Os espaços públicos são ativos municipais, que podem e devem ser utilizados como contrapartidas dos investimentos da iniciativa privada.
É uma forma inteligente de otimizar o uso do dinheiro público. Por estas razões, apresento a presente propositura.

Sala das Sessões, 28/11/2019

CRISTIANO LOPES

PROJETO DE LEI Nº. 13.078
(Cristiano Vecchi Castro Lopes)
Denomina "Rua PEDRO VASSOLER" a Rua 7 do loteamento Jardim Atenas, no Bairro Moisés.

Art. 1º. É denominada "Rua PEDRO VASSOLER" a Rua 7 do loteamento Jardim Atenas, no Bairro Moisés, conforme assinalado na planta integrante desta lei.

Art. 2º. Esta lei entra em vigor na data de sua publicação.

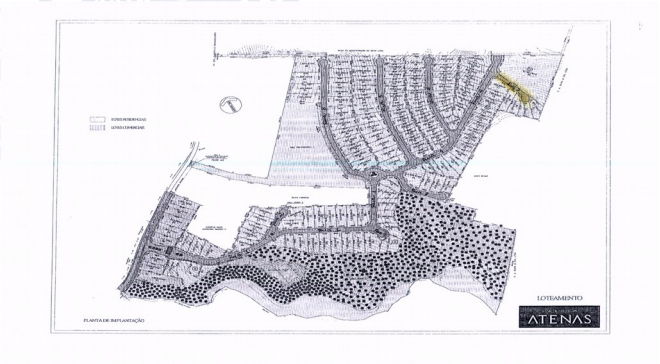

J u s t i f i c a t i v a

O presente projeto de lei tem como objetivo aquilo que já vem sinteticamente expresso em sua ementa, qual seja, atribuir ao local em questão o nome proposto.
Portanto, juntando toda a documentação que se mostra necessária a fim de que essa providência chegue a bom termo, buscamos o importante apoio dos nobres Vereadores para aprovação da iniciativa.

Sala das Sessões, 28/11/2019

CRISTIANO LOPES

PODER LEGISLATIVO

PROJETO DE LEI Nº. 13.079
(Cristiano Vecchi Castro Lopes)
Denomina "Rua ARY PONTES DE OLIVEIRA" a Rua 6 do loteamento Jardim Atenas, no Bairro Moisés.

Art. 1º. É denominada "Rua ARY PONTES DE OLIVEIRA" a Rua 6 do loteamento Jardim Atenas, no Bairro Moisés, conforme assinalado na planta integrante desta lei.

Art. 2º. Esta lei entra em vigor na data de sua publicação.

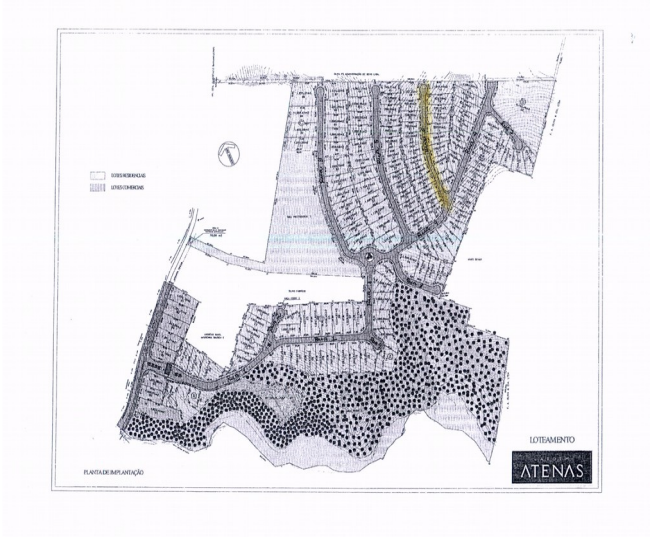

J u s t i f i c a t i v a

O presente projeto de lei tem como objetivo aquilo que já vem sinteticamente expresso em sua ementa, qual seja, atribuir ao local em questão o nome proposto.
Portanto, juntando toda a documentação que se mostra necessária a fim de que essa providência chegue a bom termo, buscamos o importante apoio dos nobres Vereadores para aprovação da iniciativa.

Sala das Sessões, 28/11/2019

CRISTIANO LOPES

PROJETO DE LEI Nº. 13.080
(Romildo Antonio da Silva)
Denomina "Rua NICOLA LOURENSON" a Rua 1 do loteamento São Luiz I, no Bairro Bom Jardim.

Art. 1o. É denominada "Rua NICOLA LOURENSON" a Rua 1 do loteamento São Luiz I, no Bairro Bom Jardim, conforme assinalado no croqui integrante desta lei.

Art. 2o. Esta lei entra em vigor na data de sua publicação.

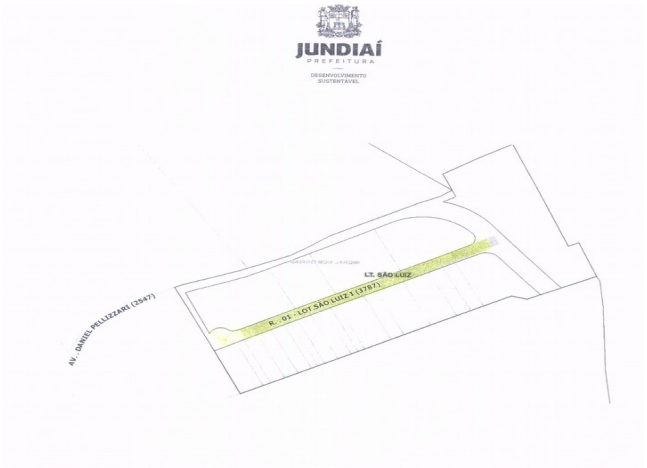

J u s t i f i c a t i v a

O presente projeto de lei tem por objetivo aquilo que já vem sinteticamente expresso em sua ementa, ou seja, atribuir ao local em questão o nome proposto.
Portanto, juntando toda a documentação necessária para que essa providência chegue a bom termo, busco o importante apoio dos nobres Vereadores para a aprovação desta iniciativa.

Sala das Sessões, 28/11/2019

ROMILDO ANTONIO DA SILVA

PROJETO DE LEI Nº 13.081
(Prefeito Municipal)
Revoga a Lei 7.904/12, que exige etiqueta de identificação em alimentos caseiros e artesanais comercializados.

Art. 1º Fica revogada a Lei nº 7.904, de 21 de agosto de 2012.

Art. 2º Esta Lei entra em vigor na data de sua publicação.

LUIZ FERNANDO MACHADO
Prefeito Municipal

J U S T I F I C A T I V A

Excelentíssimo Senhor Presidente:
Senhores Vereadores:

Submetemos à apreciação dessa Colenda Casa de Leis, o incluso Projeto de Lei, com a finalidade de revogar a Lei Municipal nº 7.904, de 21 de agosto de 2012, que exige etiqueta de identificação em alimentos caseiros e artesanais comercializados.
A iniciativa se justifica pois os produtos artesanais que são fabricados para revenda ou são embalados na ausência de consumidor, já são fiscalizados em relação às boas práticas de fabricação, por ocasião do licenciamento da empresa ou por denúncias e em relação à rotulagem, conforme o disposto na Resolução RDC nº 259/20021 e Portaria CVS 5, de 12 de maio de 2005 2.
Além de já haver normas que exigem as mesmas informações de rotulagem dispostas na Lei 7.904, de 2012, resta inviável fiscalizar esse tipo de exigência para todo alimento preparado, visto existir uma gama de alimentos preparados de forma artesanal, os quais são perecíveis e/ou preparados/consumidos imediatamente, não sendo possível se exigir rotulagem para esta categoria de produtos.
A respeito à rotulagem de produtos artesanais de origem animal, a Lei em questão além de apresentar duplicidade com as legislações sobre

o tema, ainda se sobrepõe à Instrução Normativa MAPA 22/2005, que aprova o Regulamento Técnico para Rotulagem de Produto de Origem Animal Embalado.
Acrescente-se ainda, que devido à existência de normas federais reguladoras do assunto terem exigências mais amplas e específicas, a aplicação da Lei nº 7.904 de 2012, poderá induzir ao erro de que as informações de rotulagem exigidas em seu artigo primeiro são suficientes. Porém, há informações de rotulagem que se fazem necessárias e são obrigatórias a qualquer alimento, inclusive artesanais, como a presença ou ausência de glúten (Lei nº 10.674 de 2003 e Resolução RDC 40/2002), a indicação quantitativa de produto (Portaria Inmetro 157, informação nutricional obrigatória Resolução RDC 359/2003) e presença de alergênicos (Resolução RDC 26/2015).
Desta forma, demonstrados os motivos que ensejaram o presente projeto de lei, estamos certos de contar com o total apoio dos Nobres Vereadores para a sua integral aprovação.

LUIZ FERNANDO MACHADO
Prefeito Municipal

PROJETO DE LEI Nº 13.082
(Prefeito Municipal)
Institui o Programa de Regularização de Débito de ex-alunos da Escola Superior de Educação Física de Jundiaí (ESEF).

Art. 1º Fica instituído o Programa de Regularização de Débito de ex-aluno devedor inscrito na dívida ativa e com demanda judicial em trâmite há mais de dez anos, destinado a promover a regularização de débitos da Escola Superior de Educação Física de Jundiaí – ESEF, disciplinado nos termos desta Lei.

§ 1º O programa será gerido pelo Departamento Jurídico da ESEF, após a apuração dos valores junto à Tesouraria da Autarquia.

§ 2º A adesão ao Programa de que trata o caput deste artigo ocorrerá por meio de requerimento a ser efetuado junto à ESEF no prazo de 120 (cento e vinte) dias a contar da data de publicação desta Lei.

Art. 2º Poderão participar do Programa de Regularização de Débito os ex-alunos devedores e com processos judiciais em trâmite, protocolados há mais de dez anos, seja por meio de execução de título extrajudicial ou ação monitória.

Art. 3º Os ex-alunos devedores que se enquadrarem no Programa de que trata o art. 1º desta Lei, poderão quitar seu débito junto à ESEF com a isenção de multa e juros a partir da distribuição da demanda, sendo cobrado apenas o valor já inscrito corrigido, acrescido de custas e despesas processuais atualizadas monetariamente.

Art. 4º O pagamento deverá ser efetuado em parcela única, em até dez dias corridos após a formalização de Termo de Acordo, com isenção de juros após a data de distribuição da demanda e acrescido de custas e despesas processuais atualizadas monetariamente nos processos.

Parágrafo único. Na hipótese de parcelamento do valor do débito, os descontos ficam assim estabelecidos:

I - desconto de 95% - com o pagamento em três parcelas iguais e sucessivas, sendo a primeira em até dez dias corridos após a formalização da negociação e as demais a cada trinta dias do vencimento da anterior.

II - desconto de 80% - com o pagamento em até dez parcelas, sendo a primeira no valor mínimo de 20% (vinte por cento) do valor da dívida e as demais divididas em parcelas iguais e sucessivas, sendo a primeira em até dez dias corridos após a formalização da negociação e as demais a cada trinta dias do vencimento da anterior.

Art. 5º Os ex-alunos devedores com processos judiciais protocolados há mais de dez anos e que já possuam parcelamento de débito nos processos em trâmite, poderão ser beneficiados com o parcelamento.

Parágrafo único. O valor do débito com a isenção de multa e juros após a distribuição da ação e dos valores pagos até a entrada em vigor desta Lei, com as seguintes condições:

I – valores pagos superiores ao valor apurado do débito com o parcelamento proposto, quitação total do débito sem devolução de valores ao ex-aluno;

II – valores pagos inferiores ao valor apurado do débito com o parcelamento proposto, 100% de isenção de juros para pagamento à vista ou pagamento parcelado nos termos do artigo 4º.

Art. 6º A opção pelo parcelamento sujeita o devedor à aceitação plena e irretratável de todas as condições estabelecidas nesta Lei e constitui confissão irrevogável e irretratável da dívida relativa aos débitos junto à ESEF.

§ 1º Em caso de inadimplemento, o valor original do débito voltará a ser devido com o pedido de continuidade da execução e penhora de valores dos ativos financeiros do ex-aluno e avalista para satisfação da dívida.

§ 2º O inadimplemento impede o ex-aluno de voltar a se beneficiar do programa de isenção e seus descontos para regularização do débito.

§ 3º Em caso de inadimplemento do parcelamento, a ESEF adotará as medidas cabíveis para a inclusão dos dados do devedor na Dívida Ativa, até negociação e/ou quitação do débito, cuja cobrança observará o disposto no art. 32 da Lei Complementar n° 460, de 22 de outubro de 2008.

Art. 7º Esta lei entra em vigor na data de sua publicação.

LUIZ FERNANDO MACHADO
Prefeito Municipal

J U S T I F I C A T I V A

Excelentíssimo Senhor Presidente,
Senhores Vereadores:

Submetemos à apreciação dessa Colenda Casa de Leis, o incluso Projeto de Lei que tem por objeto instituir o Programa de Regularização de Débito de ex-aluno devedor da Escola Superior de Educação Física de Jundiaí – ESEF, inscrito na dívida ativa e com demanda judicial em trâmite há mais de dez anos.
A ESEF possui processos judiciais em trâmite, envolvendo ex-alunos, relativos ao período de 1998 e 2007, que vêm se arrastando sem sucesso e gerando despesas extras à Autarquia, além de não se conseguir êxito no recebimento desses valores.
Ressalte-se que o valor cobrado a título de juros ao longo desse período acarreta a duplicidade do valor da dívida, dificultando muito o recebimento desses valores.
A medida não trará prejuízos à ESEF, ao contrário, implica em expectativa de créditos e considerável redução da demanda de processos judiciais, além de redução do montante da dívida ativa.
Saliente-se, ainda, que os juros de mora e a multa contatual podem ser transigidos, pois excedem o valor real do custo do efetivo serviço prestado.
Em relação à competência do Município para legislar sobre o tema, a propositura se enquadra na matéria prevista no art. 6º, caput, e inciso III, c/c art. 13, inciso II, ambos da Lei Orgânica de Jundiaí.

Quanto à iniciativa, trata-se de matéria de competência privativa do Prefeito, nos termos do art. 46, IV, da Lei Orgânica do Município.
Desta forma, demonstrados os motivos que ensejam o presente Projeto de Lei, estamos certos de contar com o total apoio dos Nobres Edis, para a sua integral aprovação.

LUIZ FERNANDO MACHADO
Prefeito Municipal

PROJETO DE LEI Nº 13.083
(Prefeito Municipal)
Cria o Fundo Municipal de Transportes – FMT.

CAPÍTULO I
DO FUNDO MUNICIPAL DE TRANSPORTES

Art. 1º Fica criado o Fundo Municipal de Transportes - FMT, de natureza contábil e desprovido de personalidade jurídica, visando garantir condições financeiras para o custeio de investimento em controle, operação, fiscalização e planejamento de transportes no Município de Jundiaí.
Parágrafo único. O FMT vigorará por prazo indeterminado e ficará vinculado à Unidade de Gestão de Mobilidade e Transporte - UGMT.

CAPÍTULO II
DAS FINALIDADES DO FUNDO

Art. 2º O FMT tem por objetivo facilitar a captação, o repasse e a aplicação de recursos destinados ao desenvolvimento das ações, projetos e programas relacionados às seguintes finalidades:

I - otimização do sistema municipal de transporte coletivo, com a implementação de programas visando a melhor qualidade do sistema;

II - aquisição de material permanente ou de consumo e outros insumos necessários para o planejamento, projeto, implantação, manutenção, operação e fiscalização do transporte;

III - contratação de estudos, projetos, planos ou implantações específicas para o transporte;

IV - investimentos em equipamentos e capacitação tecnológica para gestão de circulação e dos serviços de transporte público no Município;

V - custeio e investimento em outras atividades associadas à circulação e ao transporte público;

VI - a participação de técnicos e delegações do Município em cursos, palestras, seminários e outras atividades que contribuam para o aperfeiçoamento profissional e melhoria do sistema de transporte.

CAPÍTULO IIII
DAS RECEITAS

Art. 3º Constituirão receitas do FMT:

I - dotação consignada anualmente no Orçamento do Município destinada ao atendimento de suas necessidades;

II - recursos provenientes de convênios ou acordos de qualquer natureza, celebrados com instituições nacionais ou internacionais, associados à gestão do transporte público ou coletivo no Município, bem como pelo desenvolvimento de projetos específicos de sua abrangência;

III - recursos oriundos de doações, auxílios, contribuições, subvenções e legados;

IV - arrecadação de multas decorrentes da fiscalização e gestão dos serviços municipais de transporte;

V - receitas específicas dos recursos pagos a título de outorga onerosa de concessões, permissões ou autorizações para exploração de serviços afetos ao transporte público;

VI - recursos provenientes da exploração de publicidade em equipamentos, bens móveis e imóveis ligados ao sistema de transportes;

VII - recursos repassados pela União ou por Governo Estaduais ou Conselhos vinculados à Política Nacional de Transportes;

VIII - rendimentos eventuais, inclusive de aplicações financeiras dos recursos disponíveis;

IX - outros recursos que lhe forem destinados.

Parágrafo único. Os recursos destinados ao Fundo serão contabilizados como receita orçamentária e a ele alocados por meio de dotações consignadas na lei orçamentária ou de créditos adicionais, obedecendo a sua aplicação as normas gerais de direito financeiro.

CAPÍTULO IV
DA GESTÃO FINANCEIRA E APLICAÇÃO DE RECURSOS

Art. 4º A gestão do FMT será exercida pela Unidade de Gestão de Mobilidade e Transporte em conjunto com a Unidade de Gestão de Governo e Finanças.
Parágrafo único. A gestão orçamentária e financeira do FMT é de responsabilidade da Unidade de Gestão de Governo e Finanças.

Art. 5º Os recursos alocados no FMT serão aplicados em consonância com a Política e o Sistema Municipal de Mobilidade visando o desenvolvimento do transporte coletivo municipal, observando as finalidades previstas no art. 2º desta Lei.

CAPÍTULO V
DAS DISPOSIÇÕES FINAIS

Art. 6º No caso de extinção do FMT, seu patrimônio deverá ser incorporado ao patrimônio do Município.

Art. 7º As despesas decorrentes desta Lei correrão à conta de dotações orçamentárias próprias, suplementadas se necessário.

Art. 8º Esta Lei entra em vigor na data de sua publicação.

LUIZ FERNANDO MACHADO
Prefeito Municipal

J U S T I F I C A T I V A

Excelentíssimo Senhor Presidente,
Senhores Vereadores:

Submetemos à apreciação dessa Colenda Casa de Leis o presente Projeto de Lei que tem por finalidade criar o Fundo Municipal de Transportes.

Em relação à competência do Município para legislar sobre o tema, a propositura se enquadra nas matérias previstas no artigo 30, inciso I, em combinação com o artigo 18, ambos da Constituição Federal, bem como nos artigos 6º, caput e inciso III e 13 da Lei Orgânica de Jundiaí, uma vez que cabe ao Município, no âmbito de sua competência e com base em sua autonomia, legislar sobre assuntos de interesse local.
No que concerne à iniciativa, o projeto de lei encontra amparo legal no artigo 46, inciso IV, da Lei Orgânica, que reconhecem a competência privativa do Prefeito para a iniciativa legislativa em assuntos relativos à organização administrativa, matéria orçamentária, estruturação e atribuições dos órgãos municipais.
A criação do Fundo tem por objetivo vincular e facilitar a captação, o repasse e a aplicação de recursos destinados ao desenvolvimento das ações, projetos e programas relacionados ao controle, operação, fiscalização e planejamento do sistema de transporte no Município de Jundiaí, em consonância com a Política e o Sistema Municipal de Mobilidade, com a finalidade de promover melhorias no serviço e, por conseguinte, bem estar para os seus usuários.
A proposta tem adequação orçamentária, conforme demonstrativo de impacto sobre a receita e despesas, que acompanha o presente.
Face ao exposto e demonstrados os motivos que ensejam a presente propositura, permanecemos convictos de que os Nobres Edis não faltarão com o total apoio para a sua aprovação.

LUIZ FERNANDO MACHADO
Prefeito Municipal

PROJETO DE LEI Nº 13.084
(Prefeito Municipal)
Altera a Lei 8.358/14, para modificar disposições sobre contribuições e complementação dos proventos dos servidores celetistas aposentados pelo Regime Geral da Previdência Social.

Art. 1º A Lei nº 8.358, de 17 de dezembro de 2014, passa a vigorar com a seguinte redação:

"Art. 1º O pagamento da complementação de proventos e de pensões dos servidores celetistas aposentados e pensionistas pelo Regime Geral de Previdência Social, que asseguraram o benefício na forma do parágrafo único do art. 27, da Lei nº 3.956, de 2 de julho de 1992, até 30 de junho de 1999 ou reconduzidos à condição de segurado do Instituto de Previdência do Município de Jundiaí – IPREJUN - por força judicial será feito pelo Município." (NR)

"Art. 3º Fica estabelecida em 5% (cinco por cento) a contribuição mensal devida ao Município pelos servidores reconduzidos à condição de segurado do Instituto por força de decisão judicial que se encontram em atividade, calculada sobre o valor da remuneração percebida mensalmente, na forma do § 3º do art. 78 da Lei nº 5.894, de 12 de setembro de 2002, assegurando-se-lhes a complementação dos proventos de aposentadoria concedidos pelo Regime Geral da Previdência Social, a partir da data do desligamento.

(...)" (NR)

"Art. 4º O servidor celetista reconduzido à condição de contribuinte obrigatório do IPREJUN por força de decisão judicial deverá efetuar o recolhimento ao Município das contribuições relativas ao período entre a sua exclusão e a reintegração, contando-se o tempo decorrido para os efeitos de obtenção de benefícios de complementação de proventos de aposentadoria e de pensão." (NR)

"Art. 5º O pagamento das contribuições devidas ao Município que deixaram de ser recolhidas pelos servidores de que trata o art. 4º desta Lei, durante o período de exclusão, será de 5% (cinco por cento) sobre o valor da remuneração percebida no período correspondente, corrigido monetariamente, na forma prevista no § 3º do art. 95 da Lei nº 5.894, de 12 de setembro de 2002." (NR)

"Art. 7º (...)

Parágrafo único. O Município deverá consignar no orçamento de cada exercício as verbas necessárias para o cumprimento das obrigações estabelecidas nesta Lei." (NR)

Art. 2º Ficam revogados o parágrafo único do art. 1º e o art. 2º da Lei nº 8.358, de 2014.

Art. 3º Esta Lei entra em vigor na data de sua publicação, surtindo seus efeitos a partir de 1º de janeiro de 2.020.

LUIZ FERNANDO MACHADO
Prefeito Municipal

J U S T I F I C A T I V A

Excelentíssimo Senhor Presidente;
Senhores Vereadores:

Submetemos à apreciação dessa E. Edilidade o presente Projeto de Lei que tem por finalidade alterar a Lei nº 8.358, de 17 de dezembro de 2014, que regula o pagamento da complementação de proventos e de pensões dos servidores celetistas aposentados e pensionistas pelo Regime Geral da Previdência Social atualmente feito pelo Instituto de Previdência do Município de Jundiaí – IPREJUN.
Isso pois, após auditorias feitas pelo Egrégio Tribunal de Contas do Estado de São Paulo, foram apresentados apontamentos sobre a irregularidade na forma estabelecida, qual seja, o pagamento feito pelo IPREJUN aos servidores celetistas, mesmo que haja repasse mensal feito pelo Município para cobrir essa despesa.
Dessa forma, com a alteração proposta, o Município arcará diretamente com o pagamento em questão.
Em relação à competência do Município para legislar sobre o tema, defende-se que a propositura se enquadra nas matérias previstas no artigo 30, inciso I, da Constituição Federal, bem como no artigo 6º, caput, da Lei Orgânica de Jundiaí, abaixo transcritos in verbis:
Constituição Federal:

"Art. 30. Compete aos Municípios:
I - legislar sobre assuntos de interesse local;"

Lei Orgânica:

"Art. 6º. Compete ao Município de Jundiaí legislar sobre assuntos de interesse local com o objetivo de garantir o bem-estar de sua população e o pleno desenvolvimento de suas funções sociais, cabendo-lhe privativamente, entre outras, as seguintes atribuições:" – Grifa-se.

Quanto à iniciativa, o projeto de lei encontra amparo legal no inciso III do art. 46, combinado com o art. 88, todos da Lei Orgânica, possibilitando a iniciativa privativa do Chefe do Executivo para legislar sobre assunto relacionado à aposentadoria dos servidores deste Poder:

"Lei Orgânica:

"Art. 46. Compete privativamente ao Prefeito a iniciativa dos projetos de lei que disponham sobre:

(...)

III – regime jurídico, provimento de cargos e empregos, estabilidade e aposentadoria dos servidores; (...)" – Grifa-se.

"Art. 88. Os Poderes Municipais, respeitado o âmbito de competência de cada um, estabelecerão, por lei, o regime previdenciário de seus servidores. (Redação dada pela Emenda à Lei Orgânica n.º 30, de 17 de novembro de 1998)

(...)" – Grifa-se.

PODER LEGISLATIVO

Cumpre-nos, por fim, observar que as ações propostas possuem adequação orçamentária, conforme se observa do demonstrativo sobre a estimativa do impacto orçamentário-financeiro que acompanha a presente propositura.
Dessa forma, demonstrados os motivos que ensejam o presente Projeto de Lei, certos estamos de contar com o total apoio dos Nobres Edis, para a sua integral aprovação.

LUIZ FERNANDO MACHADO
Prefeito Municipal

PROJETO DE LEI Nº 13.085
(Prefeito Municipal)
Estende a denominação de "Rua dos Papiros" o trecho de acesso da Avenida Nicola Accieri ao loteamento Reserva da Mata.

Art. 1º A denominação de "Rua dos Papiros", instituída pela Lei nº 8.506, de 13 de outubro de 2015, fica prolongada ao trecho conhecido como acesso do Loteamento Reserva da Mata até a Avenida Nicola Accieri, conforme assinalado na planta integrante desta Lei.

Art. 2º Esta Lei entra em vigor na data da sua publicação.

LUIZ FERNANDO MACHADO
Prefeito Municipal

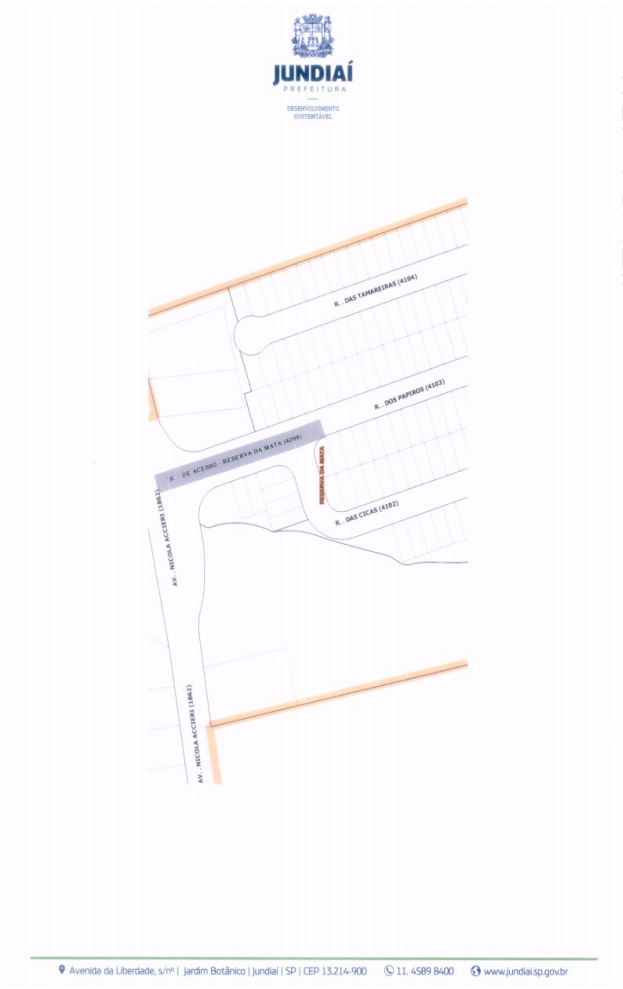

J U S T I F I C A T I V A

Excelentíssimo Senhor Presidente;
Senhores Vereadores:

Submetemos à apreciação dessa Egrégia Edilidade o presente Projeto de Lei que tem por finalidade prolongar a denominação de "Rua dos Papiros", instituída pela Lei nº 8.506, de 13 de outubro de 2015, para o trecho conhecido como acesso do Loteamento Reserva da Mata até a Avenida Nicola Accieri, conforme assinalado na planta integrante desta Lei.
Sob o prisma jurídico, entende-se que o Projeto de Lei em epígrafe enquadra-se na competência legislativa prevista no art. 30, inciso I, da Constituição Federal.
Além disso, atende ao disposto no art. 6º, caput e inciso XXIII, da Lei Orgânica, que confere ao Município de Jundiaí a competência para legislar sobre matéria de interesse local com o objetivo de garantir o bem-estar de sua população e o pleno desenvolvimento de suas funções sociais.
Quanto à iniciativa, o Projeto de Lei encontra amparo legal no art. 13, inciso I, c/c o art. 45, que possibilitam a iniciativa concorrente entre os Poderes Executivo e Legislativo Municipais para legislar sobre assuntos de interesse local que não se incluem na competência privativa do Prefeito taxativamente prevista no art. 46, todos da Lei Orgânica de Jundiaí.
Ainda em relação aos aspectos formais, registra-se que a natureza do processo legislativo é de lei ordinária.
No que concerne ao mérito, observa-se que a propositura em apreço atende aos artigos 2º e 4º da Lei nº 1.919, de 1972, com alterações posteriores, uma vez que, a via integra o patrimônio público municipal, está oficializada e em uso público.
Assim, estando evidenciado os motivos determinantes de nossa iniciativa, permanecemos convictos de que os Nobres Vereadores não faltarão com o integral apoio à aprovação que se busca.

LUIZ FERNANDO MACHADO
Prefeito Municipal

PROJETO DE LEI Nº. 13.086
(Cristiano Vecchi Castro Lopes)
Institui a Declaração Municipal de Liberdade Econômica.

Art. 1º. Esta lei institui a Declaração Municipal de Liberdade Econômica, nos termos da Lei Federal nº 13.874, de 20 de setembro de 2019

§ 1º. São diretrizes desta lei:

I - interpretação de todas as normas municipais em favor da liberdade econômica, da boa-fé e do respeito aos contratos, aos investimentos e à propriedade;

II – classificação de atividades econômicas de baixo risco:

a) a serem definidas no Plano Diretor; e

b) aquelas cuja execução se dê fora da sede da empresa;

III - a vinculação do Município ao disposto no inciso IX do caput do artigo 3º da Lei Federal nº 13.874/2019, sendo fixado o prazo máximo de 90 (noventa) dias para atos públicos de responsabilidade da Municipalidade; e

IV - a vedação de medida ou prestação compensatória ou mitigatória abusiva, em sede de estudos de impacto ou outras liberações de atividades econômicas no direito urbanístico.

§ 2º. O descumprimento do prazo estabelecido no inciso III do § 1.º deste artigo implica na aprovação tácita dos pedidos, ressalvadas as hipóteses vedadas em lei.

PODER LEGISLATIVO

§ 3º. Para fins de cumprimento do inciso IV do § 1º deste artigo, dar-se-á ciência, através de documento, ao profissional técnico e ao representante legal da empresa sobre o disposto no inciso XI do artigo 3º da Lei Federal nº 13.874/2019, com os seguintes dizeres:

"Em atendimento à Lei Federal nº 13.874/2019 e à Lei Municipal nº XXXXX, são direitos de toda pessoa, natural ou jurídica, essenciais para o desenvolvimento econômico do País, não ser exigido medida ou prestação compensatória ou mitigatória abusiva, em sede de estudos de impacto ou outras liberações de atividade econômica no direito urbanístico, entendida como aquela que:

I - requeira medida que já era planejada para execução antes da solicitação pelo particular, sem que a atividade econômica altere a demanda para execução da referida medida;

II - utilize-se do particular para realizar execuções que compensem impactos que existiriam independentemente do empreendimento ou da atividade econômica solicitada;

III - requeira a execução ou prestação de qualquer tipo para áreas ou situação além daquelas diretamente impactadas pela atividade econômica; e

IV - mostre-se sem razoabilidade ou desproporcional, inclusive como meio de coação ou intimidação."

Art. 2º. Esta lei entra em vigor na data de sua publicação.

J u s t i f i c a t i v a

A Lei Federal nº 13.874, de 20 de setembro de 2019, combinada com a Resolução do COMITÊ PARA GESTÃO DA REDE NACIONAL PARA SIMPLIFICAÇÃO DO REGISTRO E DA LEGALIZAÇÃO DE EMPRESAS E NEGÓCIOS nº 51, de 11 de junho de 2019, criou um marco legal em favor da liberdade econômica, com o intuito de regulamentar o parágrafo único do artigo 170 da Constituição Federal:
"Artigo 170. (...)
Parágrafo único. É assegurado a todos o livre exercício de qualquer atividade econômica, independentemente de autorização de órgãos públicos, salvo nos casos previstos em lei."
Esse novo marco legal, em favor da liberdade econômica, remete aos municípios brasileiros as regulamentações de alguns dispositivos, em especial:
1. Decisão quanto à vinculação, por parte do ente federativo, ao disposto no inciso IX do caput do artigo 3º por meio de instrumento válido e próprio (inciso II do § 5º do artigo 1º da Lei Federal nº 13.874/2019);
2. Edição de legislação municipal específica sobre a classificação de atividades de baixo risco (incisos I, II e III do § 1º do artigo 3º da Lei Federal nº13.874/2019).
Dessa forma, cabe ao Município de Jundiaí iniciar os debates para regulamentação desse novo marco legal nacional, levando-se em consideração os anseios dos jundiaienses, com instrumentos adequados de participação social durante esse processo de decisão.
Importante ressaltar que a ausência de classificação das mencionadas atividades de baixo risco, em âmbito municipal, resulta na adesão da cidade à classificação realizada pela esfera federal, ou seja, a lei deverá ser aplicada imediatamente de acordo com as disposições das normas federais.
Nesse sentido, apresentamos o presente projeto de lei para dar início às discussões, certos de que o próprio processo acarretará em amadurecimento do texto final.

Sala das Sessões, 02/12/2019

CRISTIANO LOPES

PROJETO DE LEI Nº. 13.087
(Marcos Roberto Lavado)
Denomina "Rua NADIR FRANCO DE LIMA GALVÃO" a Rua 1 do loteamento Recanto Florestal, no Bairro Champirra.

Art. 1o. É denominada "Rua NADIR FRANCO DE LIMA GALVÃO" a Rua 1 do loteamento Recanto Florestal, no Bairro Champirra, conforme assinalado na planta integrante desta lei.

Art. 2o. Esta lei entra em vigor na data de sua publicação.

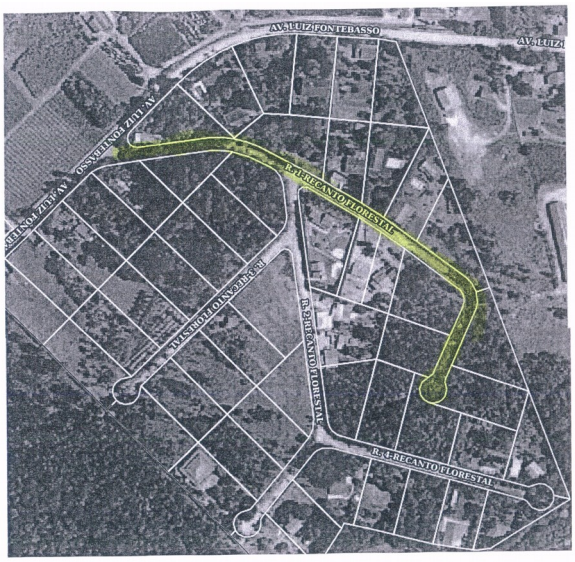

J u s t i f i c a t i v a

O presente projeto de lei tem por objetivo aquilo que já vem sinteticamente expresso em sua ementa, ou seja, atribuir ao local em questão o nome proposto.
Portanto, juntando toda a documentação necessária para que essa providência chegue a bom termo, busco o importante apoio dos nobres Vereadores para a aprovação desta iniciativa.

Sala das Sessões, 03/12/2019

MARCOS ROBERTO LAVADO
"Marcos Bomba"

MOÇÃO N° 292
APELO ao governo estadual para que nas rodovias paulistas não haja radar móvel nos locais em que ao motorista seja difícil vê-lo.

Os dispositivos de fiscalização de velocidade, quando corretamente empregados, são importante instrumento de educação do motorista. Todavia, quando operados de forma dissimulada – sem qualquer aviso, ocultos entre placas, atrás de árvores, de vegetação, de postes, embaixo de viadutos, em curvas, esquinas e locais de pouca ou nenhuma visibilidade –, servem apenas de meio para produzir multas e aumentar a arrecadação. Em tais locais deveria haver, isto sim, placa móvel de alerta antes do radar, para que eduque o motorista e este reduza a velocidade, em conformidade com a legislação. Estático, portátil ou móvel, o radar mal usado (radar "pegadinha") prejudica a autoridade dos responsáveis por um trânsito seguro, despreza a população e, pior, não educa.
Nesse sentido, para que haja transparência nos atos da administração e para restabelecer a efetividade da legislação, evitando abusos na aplicação de multas nas rodovias do Estado,

APRESENTO à Mesa, na forma regimental, para apreciação do Plenário, esta Moção de APELO ao governo estadual para que nas rodovias paulistas não haja radar móvel nos locais em que ao motorista seja difícil vê-lo. Dê-se ciência ao Governador do Estado.

Sala das Sessões, 03-12-2019.

EDICARLOS VIEIRA
(Edicarlos Vetor Oeste)

MOÇÃO N° 293
APELO ao governo estadual por melhorias na Rodovia Vice-Prefeito Hermenegildo Tonoli (SPA-66/300) no trecho entre o km 1,5 e o km 3 (Jundiaí).

A Rodovia Vice-Prefeito Hermenegildo Tonoli (SPA 66/300), no trecho entre o km 1,5 e o km 3, apresenta problemas, a saber:

1) ali há buracos, o que acarreta perigo de acidentes, visto que, ao manobrar para evitar os buracos, os motoristas podem perder o controle dos veículos;

2) em frente ao Condomínio Empresarial GR Jundiaí não há passarela, e os trabalhadores arriscam-se para atravessar a pista; é urgente a construção de passarela para que trabalhadores e demais pedestres tenham travessia segura;

3) na altura do km 2,5, ao sair do bairro Medeiros pela Avenida Juvenal Arantes, os motoristas têm grande dificuldade para acessar a rodovia, visto que, nesta, os veículos transitam em alta velocidade; a situação agrava-se nos horários de pico, com a formação de congestionamento na referida avenida; cabem melhorias neste trecho, com a instalação de redutores de velocidade antes da rotatória, a fim de os motoristas, ao sair do bairro, possam acessar a rodovia.

APRESENTO portanto à Mesa, na forma regimental, para apreciação do Plenário, esta Moção de APELO ao governo estadual por melhorias na Rodovia Vice-Prefeito Hermenegildo Tonoli (SPA 66/300) no trecho entre o km 1,5 e o km 3. Dê-se ciência a: 1. Governador do Estado; 2. Superintendente do Departamento de Estradas de Rodagem (DER).

Sala das Sessões, 03-12-2019.

ARNALDO FERREIRA DE MORAES
(Arnaldo da Farmácia)

MOÇÃO N° 294
APOIO ao Fórum Regional de Comércio, Indústria e Serviços de Jundiaí e Região (FORCIS) pela promoção do Fórum Regional de Segurança Pública (Jundiaí, 26-11-2019).

O Fórum Regional de Comércio, Indústria e Serviços de Jundiaí e Região (FORCIS), composto de 29 instituições que representam 90% do PIB da região, promoveu em Jundiaí em 26-11-2019 o Fórum Regional de Segurança Pública, com apoio irrestrito da Prefeitura Municipal de Jundiaí, do escritório regional do SEBRAE e das forças policiais da região (capitaneadas pelos oficiais do 11º Batalhão da Polícia Militar) e participação dos Conselhos Comunitários de Segurança (CONSEG's).

O evento tratou de segurança pública – uma das prioridades do Conselho de Prefeitos da Aglomeração Urbana de Jundiaí, que abrange Cabreúva, Campo Limpo Paulista, Itupeva, Jarinu, Jundiaí, Louveira e Várzea Paulista. Após breve panorama no Brasil e na região, os 4 painéis (combate ao crime organizado; práticas de integração regional; violência e prevenção em acidentes de trânsito; medidas de proteção à mulher) foram permeados pela temática do pertencimento e integração. Ficou evidenciada nos painéis a urgente necessidade de aprimorar medidas de: combate à corrupção endógena e sistêmica; combate à violência no mais amplo sentido, por meio de medidas de prevenção e repressão qualificada, judiciais, de saúde e sociais; conscientização de que aos direitos do cidadão seguem-se os deveres; valorização da família, saúde e educação; combate a todo tipo de impunidade; e que fomentem o debate público de temas relevantes ao desenvolvimento social da região. O crime organizado movimenta bilhões, ameaça o Estado e é o principal fomentador da violência. Corrupção, tráfico de drogas, pirataria e outros delitos entranham-se nas instituições e na sociedade, sangram os cofres públicos e causam verdadeiro caos na segurança pública. Políticas públicas eficientes no enfrentamento da violência podem ser amplamente desenvolvidas pelas cidades, no que toca à prevenção de delitos e diminuição de situações de risco. A segurança pública é tema diário na pauta da imprensa. A sensação de insegurança, somada ao medo, está presente em nossas vidas. Assim como o acesso à saúde, à educação e à moradia, a garantia de ir e vir com segurança é direito fundamental previsto na Constituição. Segurança pública é um dos problemas mais alarmantes da sociedade brasileira. Políticas de longo prazo, inteligentes, planejadas e efetivas são fundamentais. O entendimento das peculiaridades locais, as boas práticas nacionais e internacionais e a priorização do assunto nas agendas governamentais podem ser o ponto chave para uma solução duradoura no que se refere à segurança pessoal e coletiva.

Segurança pública é grande desafio e por isso foram reunidos especialistas para trazer o assunto à reflexão e discussão e sensibilizar e incentivar sociedade civil, empresários, órgãos públicos e políticos a participar da construção de políticas públicas, cientes da necessidade de conscientização sobre envolvimento da sociedade em ações de mudança de atitude, no sentido de que a segurança de todos é a soma da segurança individual e de que, diante da atual conjuntura, não é permitido acomodar-se. Também ficou evidenciado o imprescindível empenho dos prefeitos dos municípios da aglomeração para formulação de ações integradas na elaboração de políticas públicas na região.

Informações e reflexões comporão a Carta de Jundiaí a ser encaminhada aos órgãos responsáveis nas esferas municipal, estadual e federal, especialmente ao Ministro da Justiça e Segurança Pública.

APRESENTO portanto à Mesa, na forma regimental, para apreciação do Plenário, esta Moção de APOIO ao Fórum Regional de Comércio, Indústria e Serviços de Jundiaí e Região (FORCIS) pela promoção do Fórum Regional de Segurança Pública (Jundiaí, 26-11-2019). Dê-se ciência a: 1. Presidente da República; 2. Ministro da Justiça e Segurança Pública; 3. Governador do Estado; 4. Secretário de Estado de Segurança Pública; 5. Comando da Guarda Municipal de Jundiaí; 6. Gestor da Unidade de Gestão de Segurança Municipal; 7. Conselho Comunitário de Segurança (CONSEG) Barão de Jundiahy; 8. Conselho Comunitários de Segurança (CONSEG) Japy; 9. Conselho Comunitário de Segurança (CONSEG) Leste; 10. Coordenador Estadual dos Conselhos Comunitários de Segurança (CONSEG's); 11. Comando do 11º Batalhão de Polícia Militar do Interior; 12. Comando do 49º Batalhão de Polícia Militar do Interior; 13. Prefeito Municipal de Jundiaí; 14. Gráfica Apollo; 15. De Marchi Indústria e Comércio de Frutas Ltda; 16. Associação Comercial e Empresarial de Jundiaí; 17. Coife Odonto Clínicas Odontológicas; 18. Comando de Policiamento do Interior 2–Campinas; 19. Ordem dos Advogados do Brasil/Subseção de Jundiaí; 20. Chefe de Seção do 4º Batalhão de Operações Especiais da Polícia Militar; 21. Delegado Seccional de Polícia Civil de Jundiaí; 22. Comando da Escola Superior de Sargentos de São Paulo; 23. Assessor Especial para Assuntos de Segurança Pública do Gabinete de Gestão Integrada Municipal de Segurança Pública de Jundiaí; 24. Comando da 1ª Companhia do 49° Batalhão de Polícia Militar do Interior; 25. Capitão PM Samuel Barban Ruiz; 26. Major PM André Antonio da Rocha Souza; 27. Conselheiro da Associação Comercial e Empresarial de Jundiaí Danilo D'Angelo; 28. Gestor da Unidade de Gestão de Mobilidade e Transporte; 29. Capitão PM Vagner Pedron do 4º Batalhão de Policiamento Rodoviário – Jundiaí; 30. Departamento de Atenção Ambulatorial e Hospitalar – SAMU/SAEC; 31. Bombeiro PM Oswaldo Julião Júnior do Corpo de Bombeiros da Policia Militar; 32. Diretor de Trânsito de Jundiaí; 33. Prefeito Municipal de Cabreúva; 34. Prefeito Municipal de Campo Limpo Paulista; 35. Prefeito Municipal de Itupeva; 36. Prefeita Municipal de Jarinu; 37. Prefeito Municipal de Louveira; 38. Prefeito Municipal de Várzea

Paulista; 39. Promotor de Justiça do GAECO - Grupo de Atuação Especial de Repressão ao Crime Organizado Dr. José Claudio Tadeu Baglio.

Sala das Sessões, 03-12-2019.

DOUGLAS MEDEIROS

MOÇÃO N° 295

REPÚDIO do Projeto de lei 6.159/19, do Presidente da República, que altera as políticas de habilitação e reabilitação profissional e as medidas de inclusão laboral de pessoas com deficiência.

As questões relacionadas às pessoas com deficiência são de direitos humanos, direitos inerentes a todos, independentemente de raça, sexo, nacionalidade, etnia, idioma, religião ou qualquer outra condição. Os direitos humanos incluem o direito à vida, à liberdade, à liberdade de opinião e de expressão, ao trabalho e à educação, entre muitos outros. Todos merecem estes direitos, sem discriminação. São princípios universais: 1. Todo ser humano tem direito ao trabalho, à livre escolha de emprego, a condições justas e favoráveis de trabalho e à proteção contra o desemprego. 2. Todo ser humano, sem qualquer distinção, tem direito a igual remuneração por igual trabalho. 3. Todo ser humano que trabalhe tem direito a uma remuneração justa e satisfatória, que lhe assegure, assim como à sua família, uma existência compatível com a dignidade humana, e a que se acrescentarão, se necessário, outros meios de proteção social. 4. Todo ser humano tem direito a organizar sindicatos e neles ingressar para proteção de seus interesses. No mundo 1 bilhão de pessoas apresentam algum tipo de deficiência, desses a maior parte vive em países em desenvolvimento, constituem as camadas mais pobres entre os pobres. Na América Latina estima-se que 70% das pessoas com deficiência, em idade para trabalhar, estejam desempregadas ou inativas, e que 82% delas encontram-se em situação de pobreza. No Brasil, segundo o IBGE (2010), 23,91% da população apresenta algum tipo de deficiência, o que equivale a dizer que 45,6 milhões de pessoas e que quase um em cada cinco brasileiros apresentam essa condição. Para que esses cidadãos possam acessar seus direitos é necessário que as políticas avistem essa população e suas necessidades.

Um dos grandes marcos legais para inclusão das pessoas com deficiência no mundo do trabalho deu-se com a Lei 8.213/91, conhecida como Lei de Cotas, que destina um percentual de vagas que varia de 2 a 5% para trabalhadores reabilitados do INSS ou pessoas com deficiência. Tal lei, que significa política de ação afirmativa de inclusão profissional de pessoas com deficiência, completou 28 anos em 27 de julho de 2019. Apesar da luta e empenho das pessoas com deficiência e da sociedade civil organizada, a média de cumprimento da lei é baixa. Do total de trabalhadores com carteira assinada no Brasil, as pessoas com deficiência correspondem a menos de 1%, segundo a Relação Anual de Informações Sociais (RAIS, 2017). O Brasil é signatário de tratados internacionais que preconizam a inclusão social da pessoa com deficiência pelo trabalho, dentre os quais destacam-se a Convenção sobre os Direitos da Pessoa com Deficiência (ONU, 2006) e a Convenção sobre Reabilitação Profissional e Emprego (OIT, 1983). Hoje há previsão legal de multa (R$ 2.411,28 a R$ 241.126,88) no caso de descumprimento da lei.

Tramita porém na Câmara dos Deputados o Projeto de lei 6.159/19, do Presidente da República, que altera as políticas de habilitação e reabilitação profissional e as medidas de inclusão laboral de pessoas com deficiência – alteração esta que põe em risco a empregabilidade da pessoa com deficiência, sua dignidade e possibilidade de inclusão social; é medida impositiva que desconsidera o lema do Dia Internacional da Pessoa com Deficiência de 2004 ("Nada sobre nós sem nós"); é retrocesso que impede que as pessoas com deficiência possam ser protagonistas, participando dos assuntos relevantes a elas relacionadas; retornaríamos a um período de tutela e assistencialismo, que já se mostrou verdadeiro atentado aos direitos civis e humanos desses cidadãos. Dessa forma, é caso de manifestar máxima indignação contra tal projeto de lei retrógrado e em dissintonia com a realidade do século XXI.

APRESENTAMOS portanto à Mesa, na forma regimental, para apreciação do Plenário, esta Moção de REPÚDIO do Projeto de lei 6.159/19, do Presidente da República, que altera as políticas de habilitação e reabilitação profissional e as medidas de inclusão laboral de pessoas com deficiência. Dê-se ciência a: 1. Presidente da Câmara dos Deputados; 2. Presidente do Senado Federal.

Sala das Sessões, 03-12-2019.

COLEGIADO DE VEREADORES

Adriano Santana dos Santos

Antonio Carlos Albino

Arnaldo Ferreira de Moraes

Cícero Camargo da Silva

Cristiano Vecchi Castro Lopes

Douglas Medeiros

Edicarlos Vieira

Faouaz Taha

Gustavo Martinelli

Leandro Palmarini

Marcos Roberto Lavado

Márcio Petencostes de Sousa

Paulo Sergio Martins

Rafael Antonucci

Roberto Conde Andrade

Rogério Ricardo da Silva

Romildo Antonio da Silva

Valdeci Vilar Matheus

Wagner Tadeu Ligabó

AVISO DE REABERTURA DE EDITAL DE PREGÃO PRESENCIAL Nº 06/2019

(PROCESSO Nº 84.247)

O Pregoeiro da Câmara Municipal de Jundiaí, designado pela Portaria nº 3973/19, FAZ SABER, que se acha reaberto na Diretoria Administrativa o PREGÃO PRESENCIAL N° 06/2019, objetivando a contratação de serviços especializados em recortes eletrônicos nos Diários Oficiais do Judiciário, Legislativo, Executivo (TCE e TCU), tanto dos Estados quanto da União. Os interessados em participar poderão obter o Edital completo no site http://www.jundiai.sp.leg.br ou na recepção da Câmara Municipal, à Rua Barão de Jundiaí, nº 128, Centro, Jundiaí - SP, nos dias úteis das 8h00 às 17h00.

A sessão do pregão terá início às **09h00 do dia 19 de dezembro de 2019**, no endereço acima descrito, momento em que os envelopes já deverão estar protocolizados na recepção da Câmara Municipal.

Câmara Municipal de Jundiaí, em quatro de dezembro de dois mil e dezenove (04/12/2019).

PEDRO H. O. FERREIRA
Pregoeiro

JUNDIAÍ
PREFEITURA

APP JUNDIAÍ
A PREFEITURA A UM TOQUE DE VOCÊ
BAIXE AGORA

TELEFONES ÚTEIS

ACOMPANHE A PREFEITURA NAS REDES SOCIAIS.

JUNDIAÍ
PREFEITURA