

# IMPRENSA OFICIAL

---

PODER EXECUTIVO



# JUNDIAÍ

PREFEITURA



21 DE FEVEREIRO DE 2020

EDIÇÃO 4685



# JUNDIAÍ

PREFEITURA

## SUMÁRIO

### PODER EXECUTIVO

Administração.....	03 a 07
Decretos.....	08 a 22
Portarias.....	22 a 24
Gestão de Pessoas.....	24 a 38
Casa Civil.....	38
Educação.....	38 a 97
Ipřejun.....	97
Governo e Finanças.....	98 a 119
Cijun.....	119
Dae.....	119 e 120
Promoção da Saúde.....	120
Esef.....	121
Faculdade de Medicina de Jundiaí.....	121 a 123
Mobilidade e Transporte.....	123 e 124
Planejamento Urbano e Meio Ambiente.....	124 a 126
Assistência e Desenvolvimento Social.....	126 e 127
Fumas.....	127

### PODER LEGISLATIVO

Poder Legislativo.....	128 a 139
------------------------	-----------





## ADMINISTRAÇÃO

OUTROS DETALHES ACERCA DOS PROCEDIMENTOS DE COMPRAS, CUJO RESUMO DO ATO ESTÁ SENDO PUBLICADO NESTA EDIÇÃO NOS TERMOS DA LEGISLAÇÃO VIGENTE, ESTÃO NO SITE [www.jundiai.sp.gov.br](http://www.jundiai.sp.gov.br) – LINK “COMPRA ABERTA” (NO CASO DE COMPRAS ELETRÔNICAS) OU NOS RESPECTIVOS PROCESSOS ADMINISTRATIVOS.

### MUNICÍPIO DE JUNDIAÍ

EDITAL Nº 002, de 17 de fevereiro de 2.020 TOMADA DE PREÇOS Nº 001/20 ÓRGÃO: Município de Jundiaí OBJETO: Execução de obra de reforma da cobertura dos terminais de ônibus, nesta cidade, entre empresas cadastradas detentoras do Certificado de Registro Cadastral (C.R.C.) neste Município ou no SICAF (Sistema de Cadastramento Unificado de Fornecedores – do Governo Federal) DISPONIBILIDADE DO EDITAL NA ÍNTEGRA: o edital (grátis) na íntegra, com todos os seus anexos, encontra-se disponível no “site” [www.jundiai.sp.gov.br](http://www.jundiai.sp.gov.br) (acessar o link “Licitações/Compra Aberta” – Consulta de Licitações – Tomada de Preços) ou mediante pagamento de R\$ 10,00 (dez reais), no Paço Municipal “Nova Jundiaí”, Departamento de Compras Governamentais – 4º andar – Ala Norte, de 2ª a 6ª feira, das 09:00 às 18:00 horas. VISITA TÉCNICA: agendamento prévio, no horário das 09:00 às 16:00 horas, pelo telefone (11) 4589-8471, no período de até 01 (um) dia antes da data da entrega dos envelopes ENCERRAMENTO: 13 de março de 2.020, às 09:30 horas. ABERTURA: 10:00 horas do mesmo dia.

ALEXANDRE CASTRO NUNES  
Diretor do Departamento de Compras Governamentais

### ATO DE ADJUDICAÇÃO de 20 de fevereiro de 2020

PREGÃO ELETRÔNICO Nº 007/20 – aquisição de saco plástico transparente estéril para coleta de alimentos, destinado à Unidade de Gestão de Educação.

Processo Administrativo nº 01.840-4/20

Face ao que consta dos autos, após análise dos documentos apresentados, solicitação de desconto e considerando que não houve intenção de recurso no prazo concedido, RESOLVEMOS:

I – ADJUDICAR o objeto da presente licitação à empresa abaixo, que atendeu as exigências da licitação quanto aos requisitos de habilitação:  
- Techpel Soluções Corporativas Ltda: item 01.

FELIPE AUGUSTO DE ALMEIDA SOUZA  
Pregoeiro

### ATO DE CLASSIFICAÇÃO E ADJUDICAÇÃO CONVITE OBRAS Nº 036/2019

– contratação de empresa especializada para execução de obra de Reforma da EMEB Amélia Lima Lopes, situado na Rua Analândia nº 315, Vila Esperança, nesta cidade.

Processo Administrativo nº 37.682-0/2019.

A CMHJL – Comissão Municipal de Habilitação e Julgamento de Licitações, do Município de Jundiaí, Estado de São Paulo, no uso de suas atribuições legais, reunida nesta data e;

Considerando a análise técnica da Unidade de Gestão de Infraestrutura e Serviços Públicos, às fls. 360/361;

### RESOLVE:

I – CLASSIFICAR as empresas abaixo:

	EMPRESA	PROPOSTA
1º	Q7 ENGENHARIA E CONSTRUÇÃO LTDA	R\$ 239.897,94
2º	RW ENGENHARIA EIRELI	R\$ 289.084,52
3º	OPERACIONAL PROJETOS E CONSTRUÇÕES LTDA	R\$ 294.862,05

- ADJUDICAR o objeto desta licitação a favor da empresa **Q7 ENGENHARIA E CONSTRUÇÃO LTDA**, por apresentar o menor preço e atender às exigências do Edital.

Fica aberto o prazo de 02 (dois) dias úteis para interposição de recursos, a contar da data de publicação.

Jundiaí, 20 de fevereiro de 2020.

Emily Scapinelli Vaz  
Presidente da CMHJL

### ATO DE CLASSIFICAÇÃO E ADJUDICAÇÃO CONVITE OBRAS Nº 038/2019

– Contratação de empresa especializada, para execução de obra de reforma da unidade de apoio da Clínica da Família Novo Horizonte, situada na Estrada do Varjão nº 4.677, Jardim Novo Horizonte, nesta cidade.

Processo Administrativo nº 39.271-0/19.

A CMHJL – Comissão Municipal de Habilitação e Julgamento de Licitações, do Município de Jundiaí, Estado de São Paulo, no uso de suas atribuições legais, reunida nesta data e;

Considerando a análise técnica da Unidade de Gestão de Infraestrutura e Serviços Públicos, às fls. 273/275;

Considerando as diligências realizadas conforme fls. 276/279 e 284/295 e;

Considerando a análise técnica das diligências, conforme fls. 281/283 e 297/298.

### RESOLVE:

I – DESCLASSIFICAR as empresas abaixo:

- FBF CONSTRUÇÕES E SERVIÇOS EIRELI, por apresentar a composição do BDI com inconformidades em relação aos valores limítrofes constantes no Acórdão 2.622/13 do Tribunal de Contas da União para as Taxas de Seguro e Garantia do Empreendimento, de Risco e de Despesas Financeiras, desatendendo ao item 4.3.5.1 do Edital, aliado ao fato de não saná-las nas diligências realizadas.  
- MFC COMERCIAL EIRELI e REIVAX ENGENHARIA E PROJETOS LTDA ME, por deixarem de atender o disposto no Edital no que tange aos itens 4.3.3; 4.3.6.1; 4.3.6.2; 4.6.3.3; 4.3.4; 4.3.5.2; 4.3.5.3 e 4.3.5.4.

II – CLASSIFICAR a empresa abaixo:

	EMPRESA	PROPOSTA
1º	AGILITY ENGENHARIA, COMÉRCIO E SERVIÇOS LTDA	R\$ 306.518,51

- ADJUDICAR o objeto desta licitação a favor da empresa **AGILITY ENGENHARIA, COMÉRCIO E SERVIÇOS LTDA**, por apresentar o menor preço e atender às exigências do Edital.

Fica aberto o prazo de 02 (dois) dias úteis para interposição de recursos, a contar da data de publicação.

Jundiaí, 20 de fevereiro de 2020.

Emily Scapinelli Vaz  
Presidente da CMHJL

### RESUMO DO DESPACHO DE ADJUDICAÇÃO DA CHEFE DA DIVISÃO DE COMPRAS

Convite nº 007/20

Processo nº 2.053-3/20

Órgão Gestor: Unidade de Gestão de Promoção da Saúde

Objeto: Fornecimento de ramprila e outros – MJ - UGPS.

I – ADJUDICAR o objeto da presente licitação para as empresas abaixo, por ofertarem os menores valores e atenderem às exigências da Carta-Convite:

- MEDIMAC COMÉRCIO DE ARTIGOS MÉDICOS LTDA ME: Itens 11 e 16 (cotas principais e reservadas);  
- CM HOSPITALAR S/A: Item 18 (cota principal);  
- ONCO PROD. DISTRI. DE PROD. HOSPIT. E ONCOLÓGICOS LTDA: Item 21 (cota principal e reservada);  
- DAKFILM COMERCIAL LTDA: Item 23 (cota principal e reservada).

II – DECLARAR DESERTOS 01, 02, 03, 04, 05, 06, 07, 08, 09, 10, 12, 13, 14, 15, 17, 19, 20 e 22, cotas principais e os itens 01, 02, 03, 04, 05, 06, 07, 08, 09, 10, 13, 15, 17, 18, 19, 20 e 22 pela ausência de propostas.

### ATO DE ADJUDICAÇÃO

de 19 de fevereiro de 2020.

Pregão Eletrônico nº 008/2020 – Aquisição de luminária led tubular de sobrepor, destinados à Unidade de Gestão de Esportes e Lazer.  
Processo Administrativo nº 1.932-9/2020.

Face ao que consta dos autos, após análise da documentação apresentada, e considerando que não houve intenção de recurso no prazo legal concedido, RESOLVEMOS:

I – ADJUDICAR o objeto da presente licitação à empresa **OUTLET COMÉRCIO DE MATERIAIS EIRELI - ME**, por apresentar o menor preço e atender às exigências do edital, inclusive quanto aos requisitos de habilitação.

NATHANY DE OLIVEIRA MARTINS  
Pregoeira

### RESUMO DO DESPACHO DE HOMOLOGAÇÃO

Pregão Eletrônico nº 003/2020 – Fornecimento de coffee break “1”, kit para 10 pessoas, sob o Sistema de Registro de Preços, HOMOLOGADO às empresas abaixo, conforme processo administrativo nº. 926-2/2020:

- Celso Guntzel ME: item 01 - cotas principal e reservada (R\$ 213,50 p/ kit).

SIMONE ZANOTELLO DE OLIVEIRA  
Gestora da Unidade de Administração e Gestão de Pessoas

### HOMOLOGAÇÃO

UGEL, 19 de fevereiro de 2020.

Face ao que consta dos autos, de acordo com o Decreto nº. 26.781 de 17.01.17, alterado pelo Decreto Municipal nº 26.857/17, **HOMOLOGO o CONVITE OBRAS Nº 031/2019** para contratação de empresa especializada para execução de Obra de Reforma de Cancha de Bocha no CECE Antônio de Lima, situado na Rua Benedito Souza Costa, nº 11, Bairro Agapeama e CECE Francisco Dal Santo, situado na Rua Cica, nº 1.345, Vila Rami, nesta cidade, de acordo com o processo administrativo nº **34.643-5/2019**, à empresa abaixo:

- LEWALE ENGENHARIA PROJETOS E CONSTRUÇÕES LTDA.....



## ADMINISTRAÇÃO

R\$ 59.106,65

LUIZ ANTÔNIO TRIENTINI  
Gestor da Unidade de Esporte e Lazer

### DESPACHO DE HOMOLOGAÇÃO

PREGÃO ELETRÔNICO Nº 409/2019 – aquisição de 05 (cinco) câmaras hematoimuno para conservação de vacinas, destinadas a Unidade de Gestão de Promoção da Saúde, HOMOLOGADO às empresas abaixo, conforme Processo Administrativo nº 36.707-6/2019

- INDREL INDÚSTRIA DE REFRIGERAÇÃO LTDA: (item 01- R\$ 90.880,00 - cota principal);  
- MULTIHOSP COMERCIAL DE PRODUTOS HOSPITALARES LTDA: (item 01 - R\$ 19.850,00 - cota reservada).

TIAGO TEXERA  
Gestor da Unidade de Gestão Promoção da Saúde

### DESPACHO DE HOMOLOGAÇÃO

Convite nº 004/20  
Processo nº 1.243-1/20  
Órgão Gestor: Unidade de Gestão de Educação  
Objeto: Impressão de provas para unidades escolares.  
"Face ao que consta dos autos, de acordo com o Decreto nº. 26.781 de 17.01.17, alterado pelo Decreto nº 26.857, de 28.03.17, homologamos o objeto da presente licitação, as empresas abaixo, como segue":  
- DNA DIGITAL GRAFICA EIRELI ..... R\$ 18.200,00

### RESUMO DO DESPACHO DE HOMOLOGAÇÃO

Pregão Eletrônico nº 406/2019 Aquisição de Armário aéreo, armário modular odontológico e mesa escrivaninha para consultório odontológico, destinados a Unidade de Gestão da Promoção da Saúde, HOMOLOGADO à empresa abaixo, conforme processo administrativo nº 36.715-9/2019.  
-LCC MOVEIS EIRELI ME, LOTE 01 (R\$ 61.240,00 ).

(TIAGO TEXERA)  
GESTOR DA UNIDADE DE PROMOÇÃO DA SAÚDE.

### RESUMO DO DESPACHO DE HOMOLOGAÇÃO

Pregão Eletrônico nº 410/19 – Fornecimento de banco de madeira com pés em ferro fundido, sob o Sistema de Registro de Preços, HOMOLOGADO à empresa abaixo, conforme processo administrativo nº. 36.979-1/19:

- Comercial Gonçalves Madeiras e Materiais de Construção Eireli: item 01 (R\$ 300,00 p/ pç) e 02 (R\$ 300,00) cotas principais e reservadas.

ADILSON RODRIGUES ROSA  
Gestor da Unidade de Infraestrutura e Serviços Públicos

### RESUMO DO DESPACHO DE HOMOLOGAÇÃO

Pregão Eletrônico nº 388/19 Aquisição de teclado ABTN padrão USB, mouse optico interface USB e outros, destinados a Unidade de Gestão da Promoção da Saúde, HOMOLOGADO às empresas abaixo, conforme processo administrativo nº 35.355-5/2019.

-GIGLIOLA RAFAELA LOPESME ME, itens 01,02,03 e 04 (R\$ 3.070,20 )  
-TAMIRES SOZONAV DOS SANTOS ME, item 07 (R\$ 8.400,00 ).

(TIAGO TEXERA)  
GESTOR DA UNIDADE DE PROMOÇÃO DA SAÚDE.

### RESUMO DO DESPACHO DE HOMOLOGAÇÃO

PREGÃO ELETRÔNICO Nº 302/19 – Prestação de serviços de recebimento, processamento e destinação de resíduos verdes e madeiras, sob o Sistema de Registro de Preços, HOMOLOGADO à empresa abaixo, conforme Processo Administrativo nº 31.494-6/19

-SBR SOLUÇÕES EM BENEFICIAMENTO DE RESÍDUOS E COMÉRCIO LTDA: Item 01 (R\$ 214,00/tonelada).

ADILSON RODRIGUES ROSA  
Gestor da Unidade de Infraestrutura e Serviços Públicos

### DESPACHO DE HOMOLOGAÇÃO

UGISP, em 17 de fevereiro de 2020

Face ao que consta dos autos, HOMOLOGO a **Concorrência nº 012/2019**, para execução de obra de obra de construção de Unidade de Pronto Atendimento e Clínica da Família "UPA – Vila Hortolândia", nesta cidade, de acordo com o processo administrativo nº 33.123-9/2019, à empresa abaixo:

- LETCON CONSTRUTORA LTDA ..... R\$3.380.000,00

(TIAGO TEXERA)  
Gestor da Unidade de Promoção da Saúde

### RETIFICAÇÃO

Na edição nº. 4684 de 19/02/2020, na publicação do Ato de Adjudicação do PE nº. 215/19 – Aquisição de Sistema Global de Navegação por Satélite e Estação Total Eletrônica, destinados à Unidade de Gestão de Planejamento Urbano e Meio Ambiente.

Onde se lê: "- PREGÃO ELETRÔNICO PE 403/19"...

Leia-se: "- PREGÃO ELETRÔNICO nº. 215/19"....

**RETIFICAÇÃO - PREGÃO ELETRÔNICO Nº 383/2019** – Aquisição de cesto plástico para lixo e outros, sob o sistema de Registro de Preço, destinados a Unidade de Gestão de Educação.

Na publicação do Ato de homologação na Imprensa Oficial do Município do dia 17 de fevereiro de 2020, Edição nº 4683:

Onde se lê:

- TERRÃO COMÉRCIO E REPRESENTAÇÕES EIRELI: Itens 01 (cota principal): R\$ 82,48; 02 (cota principal): R\$ 452,00 e 03 (cotas principal e reservada): R\$ 128,00;

Leia-se:

- TERRÃO COMÉRCIO E REPRESENTAÇÕES EIRELI: Itens 01 (cota principal): R\$ 92,48; 02 (cota principal): R\$ 452,00 e 03 (cotas principal e reservada): R\$ 128,00;

ÁGATHA KARNER  
Pregoeira

### ATO DE CLASSIFICAÇÃO/DESCCLASSIFICAÇÃO

Convite nº 010/2020  
Processo Administrativo nº 2.806-4/2020

Tendo em vista a análise técnica realizada pelo órgão responsável, conforme fls. 110, resolve-se:

**I – DESCCLASSIFICAR** a proposta das empresas abaixo mencionadas:  
- **QUALY SERVICE INDÚSTRIA E SERVIÇOS EIRELI EPP, AGROAMBIENTAL JARDINAGEM E PAISAGISMO EIRELI EPP, JOSÉ DE JESUS CARVALHO JARDINAGEM ME e FBF CONSTRUÇÕES E SERVIÇOS EIRELI:** Por deixarem de atender ao item 4 do Anexo I e seus subitens;

**II –** Diante do exposto, com fundamento no art. 48, § 3º da Lei Federal 8.666/93, fica concedido a todas as licitantes o prazo de **3 (três) dias úteis** para apresentação de novas propostas, escoimadas as causas de desclassificação.

**III –** As licitantes deverão apresentar as novas propostas em invólucros lacrados, identificados como Convite Presencial nº 010/20, devendo constar o nome e endereço da proponente, junto à Unidade de Gestão de Administração e Gestão de Pessoas / Departamento de Compras Governamentais, no Paço Municipal, à Av. da Liberdade, s/nº - 4º andar - Bloco Norte, Vila Jardim Botânico, **até às 18h00 do dia 28 de fevereiro de 2020, sendo que a abertura dar-se-á às 09h30 do dia 02 de março de 2020.**

Jundiá, 19 de fevereiro de 2020.

Emily Scapinelli Vaz  
Chefe da Divisão de Compras

### EDITAL DE CANCELAMENTO DE PREÇOS REGISTRADOS PREGÃO ELETRÔNICO Nº 064/19 – Fornecimento de Medicamentos (salbutamol micronizado, clomipramina e outros), sob o Sistema de Registro de Preços. PROCESSO ADMINISTRATIVO Nº 6.904-5/2019

TIAGO TEXERA, Gestor da Unidade de Promoção da Saúde da Prefeitura do Município de Jundiá, Estado de São Paulo, no uso de suas atribuições legais

Considerando a previsão contida no artigo 16, II, do Decreto nº 26.851, de 21 de março de 2017 e sua alteração, fica cancelado o preço registrado da empresa COMERCIAL CIRURGICA RIOCLARENSE LTDA, item 06 – Losartana Potássica 50mg, cota principal, referente ao Pregão Eletrônico acima mencionado, conforme elementos contidos nos autos.

Para que não se alegue ignorância, faz baixar o presente Edital que será publicado na Imprensa Oficial do Município.

Jundiá, 19 de fevereiro de 2020

(TIAGO TEXERA)  
Gestor da Unidade de Promoção da Saúde

**EXTRATO DE CONTRATOS E ADITIVOS**  
CONTRATO Nº 038/20. CONTRATANTE: MUNICIPIO DE JUNDIAÍ. CONTRATADA: DELIBERALI SERVIÇOS E CONSTRUÇÕES EIRELI ME. PROCESSO: nº 35.086-6/19. ASSINATURA: 20/02/20. VALOR GLOBAL ESTIMADO: R\$ 674.251,64. OBJETO: EXECUÇÃO DE OBRA DE REFORMA E AMPLIAÇÃO DA UNIDADE BÁSICA DE SAÚDE SANTA GERTRUDES, SITUADA NA RUA ALICE GUIMARAES PELEGRINI - BAIRRO SANTA GERTRUDES, NESTA CIDADE. MODALIDADE: TOMADA DE PREÇO nº 31/19. PRAZO DE VIGÊNCIA: 300 DIAS. Proponentes: 09.

**EXTRATO DE CONTRATOS E ADITIVOS**  
CONTRATO Nº 022/20. CONTRATANTE: MUNICIPIO DE JUNDIAÍ. CONTRATADA: COMERCIAL NEMETH EIRELI. PROCESSO: nº 36.676-



**ADMINISTRAÇÃO**

3/19. ASSINATURA: 19/02/20. VALOR GLOBAL ESTIMATIVO: R\$ 20.627,50. OBJETO: PRESTAÇÃO DE SERVIÇOS DE MANUTENÇÃO PREVENTIVA E CORRETIVA DE PNEUS E RODAS, COMPREENDENDO MONTAGEM, ALINHAMENTO, BALANCEAMENTO, FORNECIMENTO DE VÁLVULAS, VULCANIZAÇÃO E CAMBAGEM DE VEÍCULOS LEVES, MÉDIOS E PESADOS PARA FROTA DA UNIDADE DE GESTÃO DE SEGURANÇA MUNICIPAL. MODALIDADE: CONVITE nº 112/19. PRAZO DE VIGÊNCIA: 12 (DOZE) MESES. Proponentes: 05.

**EXTRATO DE CONTRATOS E ADITIVOS**

CONTRATO Nº 037/20. CONTRATANTE: MUNICÍPIO DE JUNDIÁ. CONTRATADA: ANA CAROLINA CHICONI RODRIGUES GOMES - EPP. PROCESSO: nº 31.932-5/19. ASSINATURA: 19/02/20. VALOR GLOBAL ESTIMATIVO: R\$ 102.983,80. OBJETO: PRESTAÇÃO DE SERVIÇOS DE MANUTENÇÃO PREVENTIVA E CORRETIVA, COM FORNECIMENTO DE PEÇAS, PARA OS EQUIPAMENTOS DE AR CONDICIONADO E CORTINAS DE AR, EXISTENTES NOS SETORES EXTERNOS DA UNIDADE DE GESTÃO DE PROMOÇÃO DA SAÚDE. MODALIDADE: PREGÃO ELETRÔNICO nº 308/19. PRAZO DE VIGÊNCIA: 12 (DOZE) MESES. Proponentes: 09.

**EXTRATO DE CONTRATOS E ADITIVOS**

CONTRATO Nº 023/20. CONTRATANTE: MUNICÍPIO DE JUNDIÁ. CONTRATADA: INST.PATOLOGIA CARDOSO DE ALMEIDA LTDA. PROCESSO: nº 36.098-0/19. ASSINATURA: 19/02/20. VALOR TOTAL ESTIMATIVO: R\$ 273.624,00. OBJETO: PRESTAÇÃO DE SERVIÇOS RELATIVOS A PROCEDIMENTOS COM FINALIDADE DIAGNÓSTICA POR CITOPATOLOGIA/ANATOMOPATOLOGIA, PARA OS USUÁRIOS SUS COM SOLICITAÇÃO DO MÉDICO ESPECIALISTA, DESTINADOS À UNIDADE DE GESTÃO DE PROMOÇÃO DA SAÚDE. MODALIDADE: PREGÃO ELETRÔNICO nº 400/19. PRAZO DE VIGÊNCIA: 12 (DOZE) MESES. Proponentes: 01.

**EXTRATO DE CONTRATOS E ADITIVOS**

CONTRATO Nº 041/20. CONTRATANTE: MUNICÍPIO DE JUNDIÁ. CONTRATADA: BIOVETOR SERVIÇOS LTDA EPP. PROCESSO: nº 36.605-2/19. ASSINATURA: 19/02/20. VALOR GLOBAL: R\$ 67.599,84. OBJETO: FORNECIMENTO MONTAGEM DE SISTEMA DE CONTROLE DE PRAGAS (POMBOS), UTILIZANDO-SE DE SIST.DE REPULSÃO POR CAMPO ELETROMAGNÉTICO, IMPEDINDO O POUSO E PERMANÊNCIA DE POMBOS NOS LOCAIS INSTALADOS, ESPECIALMENTE NAS ÁREAS DE UNID. ESCOLARES COMO REFEITÓRIOS, QUADRAS ESPORTIVAS, E ÁREAS DE CIRCULAÇÃO, DESTIN. A UNID. DE GEST. DE EDUCAÇÃO. MODALIDADE: CONVITE nº 111/19. PRAZO DE VIGÊNCIA: 12 (DOZE) MESES. Proponentes: 05.

**EXTRATO DE CONTRATOS E ADITIVOS**

CONTRATO Nº 040/20. CONTRATANTE: MUNICÍPIO DE JUNDIÁ. CONTRATADA: FREIRE & OLIVEIRA ENG.CONSTR.E MONTG.INDL. LTDA EPP. PROCESSO: nº 26.780-5/19. ASSINATURA: 19/02/20. VALOR GLOBAL ESTIMATIVO: R\$ 274.434,96. OBJETO: OBRA DE SUBSTITUIÇÃO/REFORMA DE CALHA NO CECE DR. NICOLINO DE LUCCA - GIÂNIO BOLÃO, LOCALIZADO NA RUA RODRIGO SOARES DE OLIVEIRA, S/N, ANHANGABAU, NESTA CIDADE. MODALIDADE: CONVITE-OBRAS nº 18/19. PRAZO DE VIGÊNCIA: 90 (NOVENTA) DIAS. Proponentes: 03.

**EXTRATO DE EMPENHO**

EMPENHO Nº 6246/2020 CONTRATANTE: MUNICÍPIO DE JUNDIÁ (PMJ). CONTRATADA: NETWARE TELECOMUNICAÇÕES E INFORMÁTICA LTDA ME VALOR TOTAL R\$ 3829,50 OBJETO: MANUTENÇÃO PREVENTIVA ASSESSORIA PABX - UGPS DESTINADO UNIDADE DE GESTÃO DE PROMOÇÃO DA SAÚDE, CONVENIO: FUNDO MUNICIPAL DE SAÚDE LEI 4320/64 (ART.2 INC. 1) RES. INAMPS 273/91 L.M.4230/93 BANCO DO BRASIL C/C 58.041-4 COMPRA DIRETA Nº 461/2020.

**EXTRATO DE EMPENHO**

EMPENHO Nº 6247/2020 CONTRATANTE: MUNICÍPIO DE JUNDIÁ (PMJ). CONTRATADA: NETWARE TELECOMUNICAÇÕES E INFORMÁTICA LTDA ME VALOR TOTAL R\$ 2872,20 OBJETO: MANUTENÇÃO PREVENTIVA ASSESSORIA PABX - UGPS DESTINADO UNIDADE DE GESTÃO DE PROMOÇÃO DA SAÚDE, CONVENIO: TETO FINANCEIRO DE EPIDEMIOLOGIA E CONTROLE DE DOENÇAS.BANCO DO BRASIL C/C 9886-8 BANCO 154 COMPRA DIRETA Nº 461/2020.

**EXTRATO DE EMPENHO**

EMPENHO Nº 6249/2020 CONTRATANTE: MUNICÍPIO DE JUNDIÁ (PMJ). CONTRATADA: LIMA GAS DISTRIBUIDORA LTDA EPP VALOR TOTAL R\$ 720,00 OBJETO: AQ. GAS LIQUEFEITO DE PETROLEO - UGADS DESTINADO UNID. GESTÃO DE ASSISTÊNCIA E DESENVOLV. SOCIAL, COMPRA DIRETA Nº 427/2020.

**EXTRATO DE EMPENHO**

EMPENHO Nº 6250/2020 CONTRATANTE: MUNICÍPIO DE JUNDIÁ (PMJ). CONTRATADA: LIMA GAS DISTRIBUIDORA LTDA EPP VALOR TOTAL R\$ 1740,00 OBJETO: AQ. GAS LIQUEFEITO DE PETROLEO - UGADS DESTINADO UNID. GESTÃO DE ASSISTÊNCIA E DESENVOLV. SOCIAL, COMPRA DIRETA Nº 427/2020.

**EXTRATO DE EMPENHO**

EMPENHO Nº 6248/2020 CONTRATANTE: MUNICÍPIO DE JUNDIÁ (PMJ). CONTRATADA: LIMA GAS DISTRIBUIDORA LTDA EPP VALOR TOTAL R\$ 1110,00 OBJETO: AQ. GAS LIQUEFEITO DE PETROLEO - UGADS DESTINADO UNID. GESTÃO DE ASSISTÊNCIA E DESENVOLV. SOCIAL, COMPRA DIRETA Nº 427/2020.

**EXTRATO DE EMPENHO**

EMPENHO Nº 6251/2020 CONTRATANTE: MUNICÍPIO DE JUNDIÁ (PMJ). CONTRATADA: LIMA GAS DISTRIBUIDORA LTDA EPP VALOR TOTAL R\$ 2040,00 OBJETO: AQ. GAS LIQUEFEITO DE PETROLEO - UGADS DESTINADO UNID. GESTÃO DE ASSISTÊNCIA E DESENVOLV. SOCIAL, CONVENIO: MDS/BLOCO FINANC. DA PROTECAO SOCIAL ESPECIAL DE MEDIA E ALTA COMPLEXIDADE COMPRA DIRETA Nº 427/2020.

**EXTRATO DE EMPENHO**

EMPENHO Nº 6252/2020 CONTRATANTE: MUNICÍPIO DE JUNDIÁ (PMJ). CONTRATADA: LIMA GAS DISTRIBUIDORA LTDA EPP VALOR TOTAL R\$ 360,00 OBJETO: AQ. GAS LIQUEFEITO DE PETROLEO - UGADS DESTINADO UNID. GESTÃO DE ASSISTÊNCIA E DESENVOLV. SOCIAL, COMPRA DIRETA Nº 427/2020.

**EXTRATO DE EMPENHO**

EMPENHO Nº 6253/2020 CONTRATANTE: MUNICÍPIO DE JUNDIÁ (PMJ). CONTRATADA: LIMA GAS DISTRIBUIDORA LTDA EPP VALOR TOTAL R\$ 540,00 OBJETO: AQ. GAS LIQUEFEITO DE PETROLEO - UGADS DESTINADO UNID. GESTÃO DE ASSISTÊNCIA E DESENVOLV. SOCIAL, CONVENIO: MDS/BLOCO FINANC. DA PROTECAO SOCIAL ESPECIAL DE MEDIA E ALTA COMPLEXIDADE COMPRA DIRETA Nº 427/2020.

**EXTRATO DE EMPENHO**

EMPENHO Nº 6259/2020 CONTRATANTE: MUNICÍPIO DE JUNDIÁ (PMJ). CONTRATADA: M.R.S. DA SILVA & CIA LTDA - EPP VALOR TOTAL R\$ 2980,00 OBJETO: PS INSCRIÇÃO PARTICIPAÇÃO EM CURSO - UGPS DESTINADO UNIDADE DE GESTÃO DE PROMOÇÃO DA SAÚDE, CONVENIO: TETO FINANCEIRO DE EPIDEMIOLOGIA E CONTROLE DE DOENÇAS.BANCO DO BRASIL C/C 9886-8 BANCO 154 COMPRA DIRETA Nº 480/2020.

**EXTRATO DE EMPENHO**

EMPENHO Nº 6245/2020 CONTRATANTE: MUNICÍPIO DE JUNDIÁ (PMJ). CONTRATADA: NETWARE TELECOMUNICAÇÕES E INFORMÁTICA LTDA ME VALOR TOTAL R\$ 2872,40 OBJETO: MANUTENÇÃO PREVENTIVA ASSESSORIA PABX - UGPS DESTINADO UNIDADE DE GESTÃO DE PROMOÇÃO DA SAÚDE, CONVENIO: FUNDO MUNICIPAL DE SAÚDE LEI 4320/64 (ART.2 INC. 1) RES. INAMPS 273/91 L.M.4230/93 BANCO DO BRASIL C/C 58.041-4 COMPRA DIRETA Nº 461/2020.

**EXTRATO DE EMPENHO**

EMPENHO Nº 6202/2020 CONTRATANTE: MUNICÍPIO DE JUNDIÁ (PMJ). CONTRATADA: LABTECH PRODS.PARA LABORAT.E HOSPITAIS EIRELI EPP VALOR TOTAL R\$ 720,00 OBJETO: AQ. COLETOR UNIVERSAL - UGPS DESTINADO UNIDADE DE GESTÃO DE PROMOÇÃO DA SAÚDE, CONVENIO: TETO FINANCEIRO DE EPIDEMIOLOGIA E CONTROLE DE DOENÇAS.BANCO DO BRASIL C/C 9886-8 BANCO 154 COMPRA DIRETA Nº 417/2020.

**EXTRATO DE EMPENHO**

EMPENHO Nº 6201/2020 CONTRATANTE: MUNICÍPIO DE JUNDIÁ (PMJ). CONTRATADA: FG FELICIONI LAVANDERIA LTDA - ME VALOR TOTAL R\$ 767,00 OBJETO: SERVIÇO DE LAVANDERIA - UGPS DESTINADO UNIDADE DE GESTÃO DE PROMOÇÃO DA SAÚDE, CONVENIO: TETO FINANCEIRO DE EPIDEMIOLOGIA E CONTROLE DE DOENÇAS.BANCO DO BRASIL C/C 9886-8 BANCO 154 COMPRA DIRETA Nº 486/2020.

**EXTRATO DE EMPENHO**

EMPENHO Nº 6200/2020 CONTRATANTE: MUNICÍPIO DE JUNDIÁ (PMJ). CONTRATADA: R LASSI COMERCIO E SERVIÇOS EIRELI VALOR TOTAL R\$ 14265,00 OBJETO: AQ. PISTOLA MANUAL LONGA PARA PINTURA - UGMT DESTINADO UNIDADE DE GESTÃO DE MOBILIDADE E TRANSPORTE, CONVENIO: FUNDO MUNICIPAL DE TRANSITO - MULTAS BANESPA C/C 040.45.000305-5 COMPRA DIRETA Nº 489/2020.

**EXTRATO DE EMPENHO**

EMPENHO Nº 6190/2020 CONTRATANTE: MUNICÍPIO DE JUNDIÁ (PMJ). CONTRATADA: FAMA TRANSPORTE E TURISMO LTDA. VALOR TOTAL R\$ 5830,00 OBJETO: LOCAÇÃO DE VEÍCULO COM MOTORISTA - UGADS DESTINADO UNID. GESTÃO DE ASSISTÊNCIA E DESENVOLV. SOCIAL, CONVENIO: MDS/BLOCO FINANC. DA PROTECAO SOCIAL ESPECIAL DE MEDIA E ALTA COMPLEXIDADE COMPRA DIRETA Nº 500/2020.

**EXTRATO DE EMPENHO**

EMPENHO Nº 6166/2020 CONTRATANTE: MUNICÍPIO DE JUNDIÁ (PMJ). CONTRATADA: GIGLIOLA RAFAELA LOPES ME VALOR TOTAL R\$ 254,00 OBJETO: AQUISIÇÃO DE CAIXA DE ARQUIVO - UGPS DESTINADO UNIDADE DE GESTÃO DE PROMOÇÃO DA SAÚDE, CONVENIO: TETO FINANCEIRO DE EPIDEMIOLOGIA E CONTROLE DE DOENÇAS.BANCO DO BRASIL C/C 9886-8 BANCO 154 COMPRA DIRETA Nº 484/2020.

**EXTRATO DE EMPENHO**

EMPENHO Nº 6165/2020 CONTRATANTE: MUNICÍPIO DE JUNDIÁ (PMJ). CONTRATADA: DI BLASIO E CIA LTDA ME VALOR TOTAL R\$ 100,00 OBJETO: AQUISIÇÃO DE BATERIA ALCALINA - UGPS DESTINADO UNIDADE DE GESTÃO DE PROMOÇÃO DA SAÚDE, CONVENIO: TETO FINANCEIRO DE EPIDEMIOLOGIA E CONTROLE DE DOENÇAS.BANCO DO BRASIL C/C 9886-8 BANCO 154 COMPRA DIRETA Nº 483/2020.



## ADMINISTRAÇÃO

### EXTRATO DE EMPENHO

EMPENHO Nº 5979/2020 CONTRATANTE: MUNICÍPIO DE JUNDIAÍ (PMJ). CONTRATADA: ALLPEMA SERV E COM DE FERR E FERRAMENTAS LTDA ME VALOR TOTAL R\$ 1315,20 OBJETO: AQUISIÇÃO DE PROTETOR SOLAR FPS 60 - UGPS DESTINADO UNIDADE DE GESTÃO DE PROMOÇÃO DA SAUDE, CONVENIO: TETO FINANCEIRO DE EPIDEMIOLOGIA E CONTROLE DE DOENCAS.BANCO DO BRASIL C/C 9886-8 BANCO 154 COMPRA DIRETA Nº 482/2020.

### EXTRATO DE EMPENHO

EMPENHO Nº 5945/2020 CONTRATANTE: MUNICÍPIO DE JUNDIAÍ (PMJ). CONTRATADA: J.A.DEMENCIANO BRASIL COM.E DISTR. DE VARIÉD.EIRELI VALOR TOTAL R\$ 23,50 OBJETO: AQ. PÃO TIPO HOT DOG - UGADS DESTINADO UNID. GESTÃO DE ASSISTÊNCIA E DESENVOLV. SOCIAL, CONVENIO: MDS/BLOCO FINANC. DA PROTECAO SOCIAL ESPECIAL DE MEDIA E ALTA COMPLEXIDADE COMPRA DIRETA Nº 463/2020.

### EXTRATO DE EMPENHO

EMPENHO Nº 5944/2020 CONTRATANTE: MUNICÍPIO DE JUNDIAÍ (PMJ). CONTRATADA: J.A.DEMENCIANO BRASIL COM.E DISTR. DE VARIÉD.EIRELI VALOR TOTAL R\$ 70,50 OBJETO: AQ. PÃO TIPO HOT DOG - UGADS DESTINADO UNID. GESTÃO DE ASSISTÊNCIA E DESENVOLV. SOCIAL, CONVENIO: MDS/BLOCO FINANC. DA PROTECAO SOCIAL ESPECIAL DE MEDIA E ALTA COMPLEXIDADE COMPRA DIRETA Nº 463/2020.

### EXTRATO DE EMPENHO

EMPENHO Nº 5943/2020 CONTRATANTE: MUNICÍPIO DE JUNDIAÍ (PMJ). CONTRATADA: J.A.DEMENCIANO BRASIL COM.E DISTR. DE VARIÉD.EIRELI VALOR TOTAL R\$ 2820,00 OBJETO: AQ. PÃO TIPO HOT DOG - UGADS DESTINADO UNID. GESTÃO DE ASSISTÊNCIA E DESENVOLV. SOCIAL, CONVENIO: MDS/BLOCO FINANC. DA PROTECAO SOCIAL ESPECIAL DE MEDIA E ALTA COMPLEXIDADE COMPRA DIRETA Nº 463/2020.

### EXTRATO DE EMPENHO

EMPENHO Nº 5942/2020 CONTRATANTE: MUNICÍPIO DE JUNDIAÍ (PMJ). CONTRATADA: J.A.DEMENCIANO BRASIL COM.E DISTR. DE VARIÉD.EIRELI VALOR TOTAL R\$ 705,00 OBJETO: AQ. PÃO TIPO HOT DOG - UGADS DESTINADO UNID. GESTÃO DE ASSISTÊNCIA E DESENVOLV. SOCIAL, CONVENIO: MDS/BLOCO FINANC. DA PROTECAO SOCIAL ESPECIAL DE MEDIA E ALTA COMPLEXIDADE COMPRA DIRETA Nº 463/2020.

### EXTRATO DE EMPENHO

EMPENHO Nº 5940/2020 CONTRATANTE: MUNICÍPIO DE JUNDIAÍ (PMJ). CONTRATADA: J.A.DEMENCIANO BRASIL COM.E DISTR. DE VARIÉD.EIRELI VALOR TOTAL R\$ 1880,00 OBJETO: AQ. PÃO TIPO HOT DOG - UGADS DESTINADO UNID. GESTÃO DE ASSISTÊNCIA E DESENVOLV. SOCIAL, CONVENIO: FNAS/MDS/BLOCO DA PROTECAO SOCIAL BASICA COMPRA DIRETA Nº 463/2020.

### EXTRATO DE EMPENHO

EMPENHO Nº 5939/2020 CONTRATANTE: MUNICÍPIO DE JUNDIAÍ (PMJ). CONTRATADA: J.A.DEMENCIANO BRASIL COM.E DISTR. DE VARIÉD.EIRELI VALOR TOTAL R\$ 141,00 OBJETO: AQ. PÃO TIPO HOT DOG - UGADS DESTINADO UNID. GESTÃO DE ASSISTÊNCIA E DESENVOLV. SOCIAL, COMPRA DIRETA Nº 463/2020.

### EXTRATO DE EMPENHO

EMPENHO Nº 5763/2020 CONTRATANTE: MUNICÍPIO DE JUNDIAÍ (PMJ). CONTRATADA: JADE AZ COMERCIAL DE ALIMENTOS EIRELI EPP VALOR TOTAL R\$ 441306,50 OBJETO: GENEROS ALIMENTICIOS (COXÃO MOLE E PATINHO) - RP - UGE DESTINADO UNIDADE DE GESTÃO DE EDUCAÇÃO, CONVENIO: DSE -MERENDA ESCOLAR. PREGÃO ELETRÔNICO Nº 101/2019.

### EXTRATO DE EMPENHO

EMPENHO Nº 5714/2020 CONTRATANTE: MUNICÍPIO DE JUNDIAÍ (PMJ). CONTRATADA: RC CONTI SINALIZAÇÃO LTDA EPP VALOR TOTAL R\$ 1782,00 OBJETO: PLACA EM ALUMÍNIO COMPOSTO PARA SINALIZAÇÃO VERTICAL-RP-UGMT DESTINADO UNIDADE DE GESTÃO DE MOBILIDADE E TRANSPORTE, CONVENIO: FUNDO MUNICIPAL DE TRANSITO - MULTAS BANESPA C/C 040.45.000305-5 PREGÃO ELETRÔNICO Nº 128/2019.

### EXTRATO DE EMPENHO

EMPENHO Nº 5713/2020 CONTRATANTE: MUNICÍPIO DE JUNDIAÍ (PMJ). CONTRATADA: RC CONTI SINALIZAÇÃO LTDA EPP VALOR TOTAL R\$ 44944,75 OBJETO: PLACA EM ALUMÍNIO COMPOSTO PARA SINALIZAÇÃO VERTICAL-RP-UGMT DESTINADO UNIDADE DE GESTÃO DE MOBILIDADE E TRANSPORTE, CONVENIO: FUNDO MUNICIPAL DE TRANSITO - MULTAS BANESPA C/C 040.45.000305-5 PREGÃO ELETRÔNICO Nº 128/2019.

### EXTRATO DE EMPENHO

EMPENHO Nº 5395/2020 CONTRATANTE: MUNICÍPIO DE JUNDIAÍ (PMJ). CONTRATADA: LMS COMERCIO E DISTRIBUIDORA DE ALIMENTOS EIRELI VALOR TOTAL R\$ 1684,50 OBJETO: LENTILHA SECA, GRÃO DE BICO, FLOCOS DE MILHO E OUTROS - RP - DESTINADO UNIDADE DE GESTÃO DE EDUCAÇÃO, CONVENIO: DSE -MERENDA ESCOLAR. PREGÃO ELETRÔNICO Nº 382/2019.

### EXTRATO DE EMPENHO

EMPENHO Nº 5394/2020 CONTRATANTE: MUNICÍPIO DE JUNDIAÍ (PMJ). CONTRATADA: NUTRICIONALE COMERCIO DE ALIMENTOS LTDA VALOR TOTAL R\$ 6050,00 OBJETO: LENTILHA SECA, GRÃO

DE BICO, FLOCOS DE MILHO E OUTROS - RP - DESTINADO UNIDADE DE GESTÃO DE EDUCAÇÃO, CONVENIO: DSE -MERENDA ESCOLAR. PREGÃO ELETRÔNICO Nº 382/2019.

### EXTRATO DE EMPENHO

EMPENHO Nº 5396/2020 CONTRATANTE: MUNICÍPIO DE JUNDIAÍ (PMJ). CONTRATADA: COMERCIAL GORDES EIRELI - EPP VALOR TOTAL R\$ 66800,00 OBJETO: PÃO DE FORMA INTEGRAL, PÃO TIPO HOT DOG, MINI BOLO SABOR CHO DESTINADO UNIDADE DE GESTÃO DE EDUCAÇÃO, CONVENIO: DSE -MERENDA ESCOLAR. PREGÃO ELETRÔNICO Nº 353/2019.

### EXTRATO DE EMPENHO

EMPENHO Nº 5400/2020 CONTRATANTE: MUNICÍPIO DE JUNDIAÍ (PMJ). CONTRATADA: SUPERFOOD ALIMENTOS LTDA EPP VALOR TOTAL R\$ 29660,40 OBJETO: CONCENTRADO LIQUIDO P/ REFRESCO - RP - UGE DESTINADO UNIDADE DE GESTÃO DE EDUCAÇÃO, CONVENIO: DSE -MERENDA ESCOLAR. PREGÃO ELETRÔNICO Nº 301/2018.

### EXTRATO DE EMPENHO

EMPENHO Nº 5399/2020 CONTRATANTE: MUNICÍPIO DE JUNDIAÍ (PMJ). CONTRATADA: SUPERFOOD ALIMENTOS LTDA EPP VALOR TOTAL R\$ 3939,60 OBJETO: CONCENTRADO LIQUIDO P/ REFRESCO - RP - UGE DESTINADO UNIDADE DE GESTÃO DE EDUCAÇÃO, CONVENIO: DSE -MERENDA ESCOLAR. PREGÃO ELETRÔNICO Nº 301/2018.

### EXTRATO DE EMPENHO

EMPENHO Nº 5398/2020 CONTRATANTE: MUNICÍPIO DE JUNDIAÍ (PMJ). CONTRATADA: SAGAFFARI COMERCIAL LTDA EPP VALOR TOTAL R\$ 69840,00 OBJETO: CONCENTRADO LIQUIDO P/ REFRESCO - RP - UGE DESTINADO UNIDADE DE GESTÃO DE EDUCAÇÃO, CONVENIO: DSE -MERENDA ESCOLAR. PREGÃO ELETRÔNICO Nº 301/2018.

### EXTRATO DE EMPENHO

EMPENHO Nº 5397/2020 CONTRATANTE: MUNICÍPIO DE JUNDIAÍ (PMJ). CONTRATADA: SAGAFFARI COMERCIAL LTDA EPP VALOR TOTAL R\$ 28575,00 OBJETO: CONCENTRADO LIQUIDO P/ REFRESCO - RP - UGE DESTINADO UNIDADE DE GESTÃO DE EDUCAÇÃO, CONVENIO: DSE -MERENDA ESCOLAR. PREGÃO ELETRÔNICO Nº 301/2018.

### EXTRATO DE EMPENHO

EMPENHO Nº 5403/2020 CONTRATANTE: MUNICÍPIO DE JUNDIAÍ (PMJ). CONTRATADA: DNA COMERCIO E REPRESENTACOES EIRELI EPP VALOR TOTAL R\$ 928,00 OBJETO: FUBA DE MILHO, FARINHA DE MILHO, OLEO REFINADO E OUTROS - RP DESTINADO UNIDADE DE GESTÃO DE EDUCAÇÃO, CONVENIO: DSE -MERENDA ESCOLAR. PREGÃO ELETRÔNICO Nº 260/2019.

### EXTRATO DE EMPENHO

EMPENHO Nº 5402/2020 CONTRATANTE: MUNICÍPIO DE JUNDIAÍ (PMJ). CONTRATADA: ALNUTRI ALIMENTOS LTDA VALOR TOTAL R\$ 213,60 OBJETO: FUBA DE MILHO, FARINHA DE MILHO, OLEO REFINADO E OUTROS - RP DESTINADO UNIDADE DE GESTÃO DE EDUCAÇÃO, CONVENIO: DSE -MERENDA ESCOLAR. PREGÃO ELETRÔNICO Nº 260/2019.

### EXTRATO DE EMPENHO

EMPENHO Nº 5401/2020 CONTRATANTE: MUNICÍPIO DE JUNDIAÍ (PMJ). CONTRATADA: COMERCIAL JOAO AFONSO LTDA. VALOR TOTAL R\$ 2315,00 OBJETO: FUBA DE MILHO, FARINHA DE MILHO, OLEO REFINADO E OUTROS - RP DESTINADO UNIDADE DE GESTÃO DE EDUCAÇÃO, CONVENIO: DSE -MERENDA ESCOLAR. PREGÃO ELETRÔNICO Nº 260/2019.

### EXTRATO DE EMPENHO

EMPENHO Nº 5408/2020 CONTRATANTE: MUNICÍPIO DE JUNDIAÍ (PMJ). CONTRATADA: MAZIERO IND. E COM. CREME PARA CHANTILLY LTDA. EPP VALOR TOTAL R\$ 110087,43 OBJETO: BISCOITO SALGADO - RP - UGE DESTINADO UNIDADE DE GESTÃO DE EDUCAÇÃO, CONVENIO: DSE -MERENDA ESCOLAR. PREGÃO ELETRÔNICO Nº 292/2019.

### EXTRATO DE EMPENHO

EMPENHO Nº 5407/2020 CONTRATANTE: MUNICÍPIO DE JUNDIAÍ (PMJ). CONTRATADA: GRANFOOD ALIMENTOS EIRELI EPP VALOR TOTAL R\$ 6840,00 OBJETO: AÇUCAR REFINADO, COCO RALADO DESIDRATADO, MAIONESE E OUTROS DESTINADO UNIDADE DE GESTÃO DE EDUCAÇÃO, CONVENIO: DSE -MERENDA ESCOLAR. PREGÃO ELETRÔNICO Nº 193/2019.

### EXTRATO DE EMPENHO

EMPENHO Nº 5406/2020 CONTRATANTE: MUNICÍPIO DE JUNDIAÍ (PMJ). CONTRATADA: DNA COMERCIO E REPRESENTACOES EIRELI EPP VALOR TOTAL R\$ 3306,10 OBJETO: AÇUCAR REFINADO, COCO RALADO DESIDRATADO, MAIONESE E OUTROS DESTINADO UNIDADE DE GESTÃO DE EDUCAÇÃO, CONVENIO: DSE -MERENDA ESCOLAR. PREGÃO ELETRÔNICO Nº 193/2019.

### EXTRATO DE EMPENHO

EMPENHO Nº 5405/2020 CONTRATANTE: MUNICÍPIO DE JUNDIAÍ (PMJ). CONTRATADA: DNA COMERCIO E REPRESENTACOES EIRELI EPP VALOR TOTAL R\$ 330,00 OBJETO: AÇUCAR REFINADO, COCO RALADO DESIDRATADO, MAIONESE E OUTROS DESTINADO UNIDADE DE GESTÃO DE EDUCAÇÃO, CONVENIO: DSE -MERENDA



**ADMINISTRAÇÃO**

ESCOLAR. PREGÃO ELETRÔNICO Nº 193/2019.

**EXTRATO DE EMPENHO**

EMPENHO Nº 5404/2020 CONTRATANTE: MUNICÍPIO DE JUNDIAÍ (PMJ). CONTRATADA: NUTRICIONALE COMERCIO DE ALIMENTOS LTDA VALOR TOTAL R\$ 129,00 OBJETO: AÇUCAR REFINADO, COCO RALADO DESIDRATADO, MAIONESE E OUTROS DESTINADO UNIDADE DE GESTÃO DE EDUCAÇÃO, CONVENIO: DSE -MERENDA ESCOLAR. PREGÃO ELETRÔNICO Nº 193/2019.

**EXTRATO DE EMPENHO**

EMPENHO Nº 5410/2020 CONTRATANTE: MUNICÍPIO DE JUNDIAÍ (PMJ). CONTRATADA: DANUTRI CONSULTORIA E COMERCIO EIRELI - ME VALOR TOTAL R\$ 2216,40 OBJETO: QUINUA EM FLOCOS, AMARANTO EM FLOCOS, AGAR-AGAR E OUTROS - DESTINADO UNIDADE DE GESTÃO DE EDUCAÇÃO, CONVENIO: DSE -MERENDA ESCOLAR. PREGÃO ELETRÔNICO Nº 192/2019.

**EXTRATO DE EMPENHO**

EMPENHO Nº 5409/2020 CONTRATANTE: MUNICÍPIO DE JUNDIAÍ (PMJ). CONTRATADA: SAGAFFARI COMERCIAL LTDA EPP VALOR TOTAL R\$ 12280,00 OBJETO: QUINUA EM FLOCOS, AMARANTO EM FLOCOS, AGAR-AGAR E OUTROS - DESTINADO UNIDADE DE GESTÃO DE EDUCAÇÃO, CONVENIO: DSE -MERENDA ESCOLAR. PREGÃO ELETRÔNICO Nº 192/2019.

**EXTRATO DE EMPENHO**

EMPENHO Nº 5426/2020 CONTRATANTE: MUNICÍPIO DE JUNDIAÍ (PMJ). CONTRATADA: GRANFOOD ALIMENTOS EIRELI EPP VALOR TOTAL R\$ 9750,00 OBJETO: LEITE EM PO MODIFICADO, CACAU EM PO E OUTROS - RP - UGE DESTINADO UNIDADE DE GESTÃO DE EDUCAÇÃO, CONVENIO: FNDE/PNAC PREGÃO ELETRÔNICO Nº 40/2019.

**EXTRATO DE EMPENHO**

EMPENHO Nº 5425/2020 CONTRATANTE: MUNICÍPIO DE JUNDIAÍ (PMJ). CONTRATADA: LGM COM.E REPRES.DE PROD.ALIM.EM GERÁL EIRELI EPP VALOR TOTAL R\$ 1162,80 OBJETO: LEITE EM PO MODIFICADO, CACAU EM PO E OUTROS - RP - UGE DESTINADO UNIDADE DE GESTÃO DE EDUCAÇÃO, CONVENIO: FNDE/PNAC PREGÃO ELETRÔNICO Nº 40/2019.

**EXTRATO DE EMPENHO**

EMPENHO Nº 5423/2020 CONTRATANTE: MUNICÍPIO DE JUNDIAÍ (PMJ). CONTRATADA: NATOMARBRAS COMERCIAL DE ALIMENTOS EIRELI VALOR TOTAL R\$ 13296,67 OBJETO: BISCOITO DOCE MARIA, BISCOITO DE LEITE E OUTROS- RP- UGE DESTINADO UNIDADE DE GESTÃO DE EDUCAÇÃO, CONVENIO: DSE -MERENDA ESCOLAR. PREGÃO ELETRÔNICO Nº 54/2019.

**EXTRATO DE EMPENHO**

EMPENHO Nº 5424/2020 CONTRATANTE: MUNICÍPIO DE JUNDIAÍ (PMJ). CONTRATADA: NUTRICIONALE COMERCIO DE ALIMENTOS LTDA VALOR TOTAL R\$ 1344,60 OBJETO: LEITE EM PO MODIFICADO, CACAU EM PO E OUTROS - RP - UGE DESTINADO UNIDADE DE GESTÃO DE EDUCAÇÃO, CONVENIO: FNDE/PNAC PREGÃO ELETRÔNICO Nº 40/2019.

**EXTRATO DE EMPENHO**

EMPENHO Nº 5422/2020 CONTRATANTE: MUNICÍPIO DE JUNDIAÍ (PMJ). CONTRATADA: NATOMARBRAS COMERCIAL DE ALIMENTOS EIRELI VALOR TOTAL R\$ 1683,50 OBJETO: BISCOITO DOCE MARIA, BISCOITO DE LEITE E OUTROS- RP- UGE DESTINADO UNIDADE DE GESTÃO DE EDUCAÇÃO, CONVENIO: DSE -MERENDA ESCOLAR. PREGÃO ELETRÔNICO Nº 54/2019.

**EXTRATO DE EMPENHO**

EMPENHO Nº 5411/2020 CONTRATANTE: MUNICÍPIO DE JUNDIAÍ (PMJ). CONTRATADA: DNA COMERCIO E REPRESENTACOES EIRELI EPP VALOR TOTAL R\$ 1821,90 OBJETO: FARINHA DE TRIGO, FERMENTO QUIMICO EM PO, AMIDO DE MILHO E O DESTINADO UNIDADE DE GESTÃO DE EDUCAÇÃO, CONVENIO: DSE -MERENDA ESCOLAR. PREGÃO ELETRÔNICO Nº 164/2019.

**EXTRATO DE EMPENHO**

EMPENHO Nº 5418/2020 CONTRATANTE: MUNICÍPIO DE JUNDIAÍ (PMJ). CONTRATADA: GRANFOOD ALIMENTOS EIRELI EPP VALOR TOTAL R\$ 15073,60 OBJETO: FEIJÃO CARIOQUINHA, LENTILHA SECA E OUTROS - RP - UGE DESTINADO UNIDADE DE GESTÃO DE EDUCAÇÃO, CONVENIO: DSE -MERENDA ESCOLAR. PREGÃO ELETRÔNICO Nº 62/2019.

**EXTRATO DE EMPENHO**

EMPENHO Nº 5417/2020 CONTRATANTE: MUNICÍPIO DE JUNDIAÍ (PMJ). CONTRATADA: GRANFOOD ALIMENTOS EIRELI EPP VALOR TOTAL R\$ 17205,40 OBJETO: FEIJÃO CARIOQUINHA, LENTILHA SECA E OUTROS - RP - UGE DESTINADO UNIDADE DE GESTÃO DE EDUCAÇÃO, CONVENIO: DSE -MERENDA ESCOLAR. PREGÃO ELETRÔNICO Nº 62/2019.

**EXTRATO DE EMPENHO**

EMPENHO Nº 5421/2020 CONTRATANTE: MUNICÍPIO DE JUNDIAÍ (PMJ). CONTRATADA: NATOMARBRAS COMERCIAL DE ALIMENTOS EIRELI VALOR TOTAL R\$ 2620,00 OBJETO: MACARRÃO COM OVOS, MASSA ALIMENTÍCIA FUSILI E OUTROS-RP-UGE DESTINADO UNIDADE DE GESTÃO DE EDUCAÇÃO, CONVENIO: DSE -MERENDA ESCOLAR. PREGÃO ELETRÔNICO Nº 59/2019.

**EXTRATO DE EMPENHO**

EMPENHO Nº 5420/2020 CONTRATANTE: MUNICÍPIO DE JUNDIAÍ (PMJ). CONTRATADA: NATOMARBRAS COMERCIAL DE ALIMENTOS EIRELI VALOR TOTAL R\$ 19720,00 OBJETO: MACARRÃO COM OVOS, MASSA ALIMENTÍCIA FUSILI E OUTROS-RP-UGE DESTINADO UNIDADE DE GESTÃO DE EDUCAÇÃO, CONVENIO: DSE -MERENDA ESCOLAR. PREGÃO ELETRÔNICO Nº 59/2019.

**EXTRATO DE EMPENHO**

EMPENHO Nº 5420/2020 CONTRATANTE: MUNICÍPIO DE JUNDIAÍ (PMJ). CONTRATADA: NATOMARBRAS COMERCIAL DE ALIMENTOS EIRELI VALOR TOTAL R\$ 19720,00 OBJETO: MACARRÃO COM OVOS, MASSA ALIMENTÍCIA FUSILI E OUTROS-RP-UGE DESTINADO UNIDADE DE GESTÃO DE EDUCAÇÃO, CONVENIO: DSE -MERENDA ESCOLAR. PREGÃO ELETRÔNICO Nº 59/2019.

**EXTRATO DE EMPENHO**

EMPENHO Nº 5419/2020 CONTRATANTE: MUNICÍPIO DE JUNDIAÍ (PMJ). CONTRATADA: NUTRICIONALE COMERCIO DE ALIMENTOS LTDA VALOR TOTAL R\$ 4940,00 OBJETO: MACARRÃO COM OVOS, MASSA ALIMENTÍCIA FUSILI E OUTROS-RP-UGE DESTINADO UNIDADE DE GESTÃO DE EDUCAÇÃO, CONVENIO: DSE -MERENDA ESCOLAR. PREGÃO ELETRÔNICO Nº 59/2019.

**EXTRATO DE EMPENHO**

EMPENHO Nº 5496/2020 CONTRATANTE: MUNICÍPIO DE JUNDIAÍ (PMJ). CONTRATADA: PORTO SINALIZAÇÃO EIRELI EPP VALOR TOTAL R\$ 28125,00 OBJETO: SOLVENTE PARA TINTA, TINTA ACRILICA E OUTROS - RP - UGMT DESTINADO UNIDADE DE GESTÃO DE MOBILIDADE E TRANSPORTE, CONVENIO: FUNDO MUNICIPAL DE TRANSITO - MULTAS BANESPA C/C 040.45.000305-5 PREGÃO ELETRÔNICO Nº 304/2019.

**RESUMO DO DESPACHO DA DECISÃO DE PENALIDADE DO SR. PREFEITO MUNICIPAL DO MUNICÍPIO DE JUNDIAÍ, DATADO DE 17.02.2020**

Pregão Eletrônico nº 029/2019 (Processo nº 3.866-9/2019) – Contrato nº 029/19 – Objeto: prestação de serviços de mão de obra com fornecimento de peças para manutenção preventiva mensal e corretiva em 83 aparelhos de ar condicionado do Prédio do Paço Municipal e 02 aparelhos da Torre de UHF, destinados à Unidade de Gestão de Administração e Gestão de Pessoas

“Assim, com base nas manifestações de ordem técnica e jurídica, as quais acolho por seus próprios e jurídicos fundamentos, **DENEGO** o recurso apresentado pela empresa **ALLASCA CLIMATIZAÇÃO LTDA.**, devendo ser mantida as penas de advertência e multa, no valor de R\$ 1.342,50 (Mil e trezentos e quarenta e dois reais e cinquenta centavos), a ser atualizada na data do efetivo recolhimento, com fundamento nas cláusulas 8.3.a e 8.2.b do Contrato nº 029/19 e art. 87, incisos I e II da Lei Federal nº 8.666/93”.

(LUIZ FERNANDO MACHADO)  
Prefeito Municipal

**EXTRATO DE CONTRATOS E ADITIVOS**

TERMO DE PRORROGAÇÃO IV, que se faz ao Contrato Nº 029/16, celebrado com fundamento no art. 57, inciso II, da Lei Federal nº 8.666/93. CONTRATANTE: MUNICÍPIO DE JUNDIAÍ. CONTRATADA: DENAC COMERCIO DE PECAS PARA TRATORES LTDA. PROCESSO: nº 35.737-2/15. ASSINATURA: 20/02/20. VALOR GLOBAL ESTIMATIVO: R\$ 235.645,00. OBJETO: PRESTAÇÃO DE SERVIÇOS DE MANUTENÇÃO MECÂNICA EM MÁQUINAS CASE, CATERPILLAR, TEMA-TERRA E VIBRO ACABADORA TEREX PERTENCENTES A UGISP, COMPREENDENDO MÃO DE OBRA ESPECIALIZADA E FORNECIMENTO DE PEÇAS DE REPOSIÇÃO ORIGINAIS. MODALIDADE: TOMADA DE PREÇO nº 18/15. ASSUNTO: Prorrogado por 12 (doze) meses.

**EXTRATO DE CONTRATOS E ADITIVOS**

TERMO DE PRORROGAÇÃO, que se faz ao Contrato Nº 004/20, celebrado com fundamento no art. 57, § 1º, II e III da Lei Federal 8.666/93. CONTRATANTE: MUNICÍPIO DE JUNDIAÍ. CONTRATADA: MORIAH SOLUÇÕES EDUCACIONAIS EIRELI ME. PROCESSO: nº 33.584-2/19. ASSINATURA: 14/02/20. OBJETO: FORNECIMENTO DE UNIFORMES ESCOLARES, DE ACORDO COM AS NECESSIDADES DA UNIDADE DE GESTÃO DE EDUCAÇÃO. MODALIDADE: PREGÃO PRESENCIAL nº 3/19. ASSUNTO: Prorrogado por 30 (trinta) dias.

**EXTRATO DE CONTRATOS E ADITIVOS**

TERMO DE PRORROGAÇÃO, que se faz ao Contrato Nº 114/19, celebrado com fundamento no art. 57, § 1º, inciso III, da Lei Federal nº 8.666/93. CONTRATANTE: MUNICÍPIO DE JUNDIAÍ. CONTRATADA: COMPANHIA DE INFORMATICA DE JUNDIAÍ - CIJUN. PROCESSO: nº 32.158-6/19. ASSINATURA: 19/02/20. OBJETO: PREST.DE SERV.DE TECNOL.DA INFORM.CONSIST.NO FORN.DE EQUIP.,TAIS COMO:- CÂMERA IP MINIBULLET,MINIDOME E BULLET,TERM.DE REDE ÓPTICA E SWITCH POE 8 PORTAS,P/VIDEOMONITOR.NOS C.E. DR.NI-COLINO DE LUCCA,ROMÃO DE SOUZA,ARAMIS POLLI E FRANCISCO DAL SANTO - UGEL.FUND.LEG.:ART.24,VIII,C/C ART.26,DA LEI FEDERAL N.8.666/93. ASSUNTO: Prorrogado por 3 (três) meses.



## DECRETOS

### DECRETO Nº 28.861, DE 20 DE FEVEREIRO DE 2020

LUIZ FERNANDO MACHADO, Prefeito do Município de Jundiaí, Estado de São Paulo, no uso de suas atribuições legais, e face ao que consta do Processo Administrativo nº 486-9/2019, -----

#### DECRETA:

Art. 1º O Regulamento da Licitação na Modalidade de "PREGÃO", tanto presencial quanto por meio da utilização de recursos de tecnologia da informação pelo Sistema COMPRA ABERTA, nos termos da Lei Federal nº 10.520, de 17 de julho de 2002, destinada à aquisição de bens e serviços comuns, qualquer que seja o valor estimado da contratação, inclusive no sistema de Registro de Preços, no âmbito do município de Jundiaí, passa a vigorar conforme Anexo integrante deste Decreto.

§ 1º Os órgãos da Administração Direta, Autárquica, Fundacional e demais entidades controladas direta ou indiretamente pelo município de Jundiaí, bem como o Legislativo Municipal, que vierem a adotar a utilização do Sistema COMPRA ABERTA, ficarão sujeitos às regras deste Regulamento.

§ 2º As Sociedades de Economia Mista e Empresas Públicas do município de Jundiaí que possuem regulamento interno próprio sobre licitações, não ficarão sujeitas às regras deste Regulamento, sendo, porém, facultada a sua utilização, no que aplicável, caso assim expressamente previsto em seu regulamento interno.

Art. 2º Compete à Unidade de Gestão de Administração e Gestão de Pessoas da Prefeitura do Município de Jundiaí, estabelecer normas e orientações complementares sobre a matéria regulada por este Decreto.

Art. 3º Este Decreto entra em vigor na data de sua publicação, ficando revogados o Decreto nº 28.043, de 19 de fevereiro de 2019, modificado pelo Decreto nº 28.253, de 10 de junho de 2019, e o Decreto nº 28.503, de 03 de outubro de 2019.

LUIZ FERNANDO MACHADO  
Prefeito Municipal

SIMONE ZANOTELLO DE OLIVEIRA  
Gestora da Unidade de Administração e Gestão de Pessoas

Registrado na Unidade de Gestão da Casa Civil do Município de Jundiaí, aos vinte dias do mês de fevereiro do ano de dois mil e vinte, e publicado na Imprensa Oficial do Município.

GUSTAVO L. C. MARYSSAEL DE CAMPOS  
Gestor da Unidade da Casa Civil

#### ANEXO

#### REGULAMENTO DA LICITAÇÃO NA MODALIDADE DE PREGÃO

Art. 1º Este Regulamento estabelece normas e procedimentos relativos à licitação na modalidade de "PREGÃO", tanto presencial quanto por meio da utilização de recursos de tecnologia da informação pelo Sistema COMPRA ABERTA, destinada à aquisição de bens e serviços comuns, com base na Lei Federal nº 10.520, de 17 de julho de 2002, qualquer que seja o valor estimado da contratação, inclusive no sistema de Registro de Preços, no âmbito do Município.

§ 1º Os órgãos da Administração Direta, Autárquica, Fundacional e demais entidades controladas direta ou indiretamente pelo município de Jundiaí, bem como o Legislativo Municipal, que vierem a adotar a utilização do Sistema COMPRA ABERTA, ficarão sujeitos às regras deste Regulamento.

§ 2º As Sociedades de Economia Mista e Empresas Públicas do Município de Jundiaí que possuem regulamento interno próprio sobre licitações, não ficarão sujeitas às regras deste Regulamento, sendo, porém, facultada a sua utilização, no que aplicável, caso assim expressamente previsto em seu regulamento interno.

Art. 2º "PREGÃO" é a modalidade de licitação em que a disputa pelo fornecimento de bens ou serviços comuns, incluídos os serviços comuns de engenharia, é feita em sessão pública, por meio de propostas de preços escritas e lances verbais sucessivos, sendo que, por meio do método eletrônico, serão utilizados os sistemas de comunicação via internet.

§ 1º Consideram-se bens e serviços comuns aqueles cujos padrões de desempenho e qualidade possam ser concisa e objetivamente definidos no objeto do edital, em perfeita conformidade com as especificações reconhecidas e usuais praticadas no mercado, os quais serão definidos pela Administração.

§ 2º Considera-se serviço comum de engenharia a atividade ou conjunto de atividades que necessitam da participação e do acompanhamento de profissional engenheiro habilitado, nos termos do disposto na Lei Federal nº 5.194, de 24 de dezembro de 1966, e cujos padrões de desempenho e qualidade possam ser objetivamente definidos pela administração pública, mediante especificações reconhecidas e usuais de mercado;

§ 3º A classificação de bens e serviços como comuns, depende de exame predominantemente fático e de natureza técnica.

§ 4º Os bens e serviços que envolverem o desenvolvimento de soluções específicas de natureza intelectual, científica e técnica, caso possam ser definidos nos termos do disposto no § 1º desta Cláusula, poderão ser licitados por Pregão.

Art. 3º Os órgãos da Administração Pública Municipal, estipulados conforme §§ 1º e 2º do art. 1º deste Regulamento, poderão adotar a modalidade "PREGÃO" para a aquisição de bens e serviços comuns, incluindo os serviços comuns de engenharia, que se destina a garantir, por meio de disputa justa entre os interessados, a compra mais econômica, segura e eficiente.

§ 1º Para a aquisição de bens e a contratação de serviços comuns com a utilização de recursos da União decorrentes de transferências voluntárias, tais como convênios e contratos de repasse, a utilização da modalidade de "PREGÃO", na forma eletrônica, será obrigatória, exceto nos casos em que a lei ou a regulamentação específica que dispuser sobre a modalidade de transferência discipline de forma diversa as contratações com os recursos do repasse.

§ 2º Será admitida, excepcionalmente, mediante prévia justificativa da autoridade competente, a utilização da forma de Pregão Presencial nas licitações de que trata o § 1º desta Cláusula, desde que fique comprovada a inviabilidade técnica ou a desvantagem para a Administração na realização da forma eletrônica.

Art. 4º O Pregão é condicionado aos princípios da legalidade, da impessoalidade, da moralidade, da igualdade, da publicidade, da eficiência, da probidade administrativa, do desenvolvimento sustentável, da vinculação ao instrumento convocatório, do julgamento objetivo, da razoabilidade, da competitividade, da proporcionalidade e aos que lhes são correlatos.

§ 1º O princípio do desenvolvimento sustentável será observado nas etapas do processo de contratação, em suas dimensões econômica, social, ambiental e cultural, no mínimo, com base nos planos de gestão de logística sustentável dos órgãos e das entidades.

§ 2º As normas disciplinadoras da licitação serão interpretadas em favor da ampliação da disputa entre os interessados, resguardados o interesse da Administração, o princípio da isonomia, a finalidade e a segurança da contratação.

Art. 5º Aplicam-se, subsidiariamente, para a modalidade de "PREGÃO", as normas da Lei Federal nº 8.666, de 21 de junho de 1993, e suas alterações.

Art. 6º Todos quantos participem de licitação na modalidade de "PREGÃO" têm direito público subjetivo à fiel observância do procedimento estabelecido neste Regulamento, podendo qualquer interessado acompanhar o seu desenvolvimento, desde que não interfira de modo a perturbar ou impedir a realização dos trabalhos.

Art. 7º A cada autoridade competente, designada de acordo com as atribuições previstas no regimento ou estatuto do órgão ou da entidade, cabe:

I - determinar a abertura de licitação;

II - designar o Pregoeiro e os componentes da equipe de apoio;

III - assinar o edital;

IV - decidir os recursos contra atos do Pregoeiro, quando este mantiver sua decisão;





## DECRETOS

V - adjudicar o objeto do processo licitatório após a decisão sobre eventuais recursos submetidos à sua apreciação;

VI - homologar o resultado da licitação; e

VII - promover a celebração do Contrato e/ou da Nota de Empenho, ou da Ata de Registro de Preços.

Art. 8º A fase preparatória do “PREGÃO” observará as seguintes regras:

I - elaboração de estudo técnico preliminar (quando necessário) e de termo de referência;

II - aprovação do estudo técnico preliminar (se realizado) e do termo de referência pela autoridade competente ou por quem esta delegar;

III - elaboração do edital, que estabelecerá os critérios de julgamento e a aceitação das propostas, o modo de disputa e, quando necessário, o intervalo mínimo de diferença de valores ou de percentuais entre os lances, que incidirá tanto em relação aos lances intermediários quanto em relação ao lance que cobrir a melhor oferta;

IV - definição das exigências de habilitação, das sanções aplicáveis, dos prazos e das condições que, pelas suas particularidades, sejam consideradas relevantes para a celebração e a execução do contrato e o atendimento das necessidades da administração pública; e

V - designação do Pregoeiro e de sua equipe de apoio.

Art 9º O órgão requisitante será responsável pelas seguintes ações:

I - elaboração de termo de referência - documento elaborado com base nos estudos técnicos preliminares (se realizado), que deverá conter:

a) definição do objeto e dos métodos para a sua execução, o qual deverá ser preciso, suficiente e claro, vedadas especificações que, por excessivas, irrelevantes ou desnecessárias, limitem ou frustrem a competição ou a realização do fornecimento e/ou da prestação dos serviços, devendo estar refletida no documento “Solicitação de Compras”;

b) emissão da “Solicitação de Compras”, e seus eventuais anexos, que é o documento que deverá conter os elementos básicos para a realização do procedimento de aquisição, nos termos da legislação vigente e dos regulamentos e orientações próprias da Administração, a qual deverá conter, no mínimo:

b.1.) descrição sucinta e clara do(s) item(ns) a ser(em) adquirido(s), de acordo com o constante do SIIM (Sistema Integrado de Informações Municipais), com respectiva quantidade e unidade de fornecimento;

b.2.) preço de referência e valor estimado do objeto, obtido nos moldes das instruções editadas pela Unidade de Gestão de Administração e Gestão de Pessoas, acompanhado de planilhas de preços e cronogramas, se for o caso;

b.3.) indicação do local, do prazo e de condições de entrega/execução;

b.4.) indicação do suporte orçamentário-financeiro;

b.5) o critério de aceitação do objeto;

b.6) os deveres do contratado e do contratante;

b.7) a relação dos documentos essenciais à verificação da qualificação técnica e econômico-financeira, se necessária;

b.8) os procedimentos de fiscalização e gerenciamento do contrato ou da ata de registro de preços;

b.9) o prazo para execução do contrato;

b.10) as sanções previstas de forma objetiva, suficiente e clara; e

b.11.) demais dados julgados oportunos, em face do objeto.

II - o julgamento adotará o critério de menor preço, observados os prazos máximos para fornecimento e/ou prestação de serviços, as especificações técnicas, os parâmetros mínimos de desempenho e de

qualidade e as demais condições definidas no edital.

Art. 10. As atribuições do Pregoeiro incluem:

I - o credenciamento dos interessados que, no Pregão Presencial, dar-se-á, de acordo com as orientações dispostas em edital;

II - o recebimento dos envelopes das propostas de preços e da documentação de habilitação e/ outros constantes no edital;

III - a abertura das propostas de preços, o seu exame e a classificação dos licitantes, tanto no Pregão Presencial quanto no Eletrônico;

IV - a condução dos procedimentos relativos aos lances e à escolha da proposta ou do lance de menor preço, inclusive verificando-se a incidência de demais legislações aplicáveis ao julgamento;

V - a avaliação da exequibilidade das propostas, para fins de classificação;

VI - a análise dos documentos para habilitação;

VII - a adjudicação da proposta de menor preço;

VIII - a elaboração de ata;

IX - a condução dos trabalhos da equipe de apoio;

X - o recebimento e o exame prévio dos recursos administrativos e eventuais impugnações e/ou questionamentos;

XI - a reformulação de sua decisão ou encaminhamento dos recursos administrativos à autoridade competente para decisão; e

XII - o encaminhamento do processo devidamente instruído, após a adjudicação, à autoridade competente, visando a homologação e a posterior contratação ou celebração da Ata de Registro de Preços;

Parágrafo único. No âmbito da Administração Direta, somente poderá atuar como Pregoeiro o servidor pertencente à Unidade de Gestão de Administração e Gestão de Pessoas, que tenha realizado capacitação específica para exercer a atribuição e esteja designado em portaria para tal fim.

Art. 11. A equipe de apoio deverá ser integrada, em sua maioria, por servidores ocupantes de cargo efetivo ou emprego da Administração, preferencialmente pertencentes ao quadro permanente do órgão ou da entidade promotora do “PREGÃO”, para prestar a necessária assistência ao Pregoeiro.

Art. 12. A fase externa do “PREGÃO” será iniciada com a convocação dos interessados e observará as seguintes regras:

I - a convocação dos interessados será efetuada por meio de publicação de aviso, obedecidos os seguintes limites e estipulações:

a) para bens e serviços de valores estimados em até R\$ 176.000,00 (cento e setenta e seis mil reais):

a.1.) Imprensa Oficial do Município de Jundiaí;

a.2.) por meio eletrônico, em sítio oficial do Município de Jundiaí;

b) para bens e serviços de valores estimados acima de R\$ 176.000,00 (cento e setenta e seis mil reais) até R\$ 1.430.000,00 (um milhão, quatrocentos e trinta mil reais):

b.1.) Imprensa Oficial do Município de Jundiaí;

b.2.) Diário Oficial do Estado de São Paulo;

b.3.) por meio eletrônico;

c) para bens e serviços de valores estimados superiores a R\$ 1.430.000,00 (um milhão, quatrocentos e trinta mil reais):

c.1.) Imprensa Oficial do Município de Jundiaí;

c.2.) Diário Oficial do Estado de São Paulo;

c.3.) jornal diário de grande circulação no Estado de São Paulo;



## DECRETOS

c.4.) por meio eletrônico;

II - do aviso constará definição precisa, suficiente e clara do objeto, porém de forma resumida, bem como a indicação dos locais, dias e horários em que poderá ser lida ou obtida a íntegra do edital, o tipo de "PREGÃO" a ser realizado (presencial ou eletrônico) e o local ou endereço eletrônico onde será realizada a sessão pública do "PREGÃO";

III - o edital fixará prazo não inferior a 8 (oito) dias úteis, contados da última publicação do aviso, para os interessados prepararem suas propostas.

Art. 13. Qualquer pessoa poderá impugnar os termos do edital do pregão, na forma prevista no edital, até 3 (três) dias úteis anteriores à data fixada para abertura da sessão pública.

§ 1º A impugnação não possui efeito suspensivo e caberá ao Pregoeiro, auxiliado pelos responsáveis pela elaboração do edital e dos anexos, decidir sobre a impugnação no prazo de 2 (dois) dias úteis, contado da data de recebimento da impugnação.

§ 2º A concessão de efeito suspensivo à impugnação é medida excepcional e deverá ser motivada pelo Pregoeiro, nos autos do processo de licitação.

§ 3º Se houver modificação no instrumento convocatório, será designada nova data para a realização do certame, cuja publicidade se dará pelos mesmos meios iniciais.

Art. 14. Os pedidos de esclarecimentos referentes ao processo licitatório serão enviados ao Pregoeiro, até 3 (três) dias úteis anteriores à data fixada para abertura da sessão pública, na forma do edital.

§ 1º O Pregoeiro responderá aos pedidos de esclarecimentos no prazo de 2 (dois) dias úteis, contado da data de recebimento do pedido, e poderá requisitar subsídios formais aos responsáveis pela elaboração do edital e dos anexos.

§ 2º As respostas aos pedidos de esclarecimentos serão divulgadas e vincularão os participantes e a Administração.

Art. 15. Para habilitação dos licitantes, será exigida, exclusivamente, a documentação disposta no edital, conforme o caso, relativa à:

I - habilitação jurídica;

II - regularidade fiscal e trabalhista;

III - qualificação econômico-financeira;

IV - qualificação técnica;

V - cumprimento do disposto no inciso XXXIII do art. 7º da Constituição Federal e na Lei Federal nº 9.854, de 27 de outubro de 1999;

§ 1º Conforme o caso, poderá ocorrer a necessidade de comprovação quanto ao cumprimento de demais legislações aplicáveis à matéria ou ao objeto.

§ 2º A documentação exigida para fins de habilitação poderá ser substituída pelo Certificado de Registro Cadastral (CRC) do município de Jundiaí ou pelo Sistema de Cadastramento Unificado de Fornecedores do Governo Federal (Sicaf), pertinente e compatível com o objeto da licitação, no limite de sua validade na data prevista para apresentação dos documentos, desde que atendidas as exigências constantes em cada edital.

§ 3º Para fins de obtenção do CRC - Certificado de Registro Cadastral, neste Município, o interessado deverá acessar o endereço [www.jundiai.sp.gov.br](http://www.jundiai.sp.gov.br), via internet, no link "Empresa" – Compra Aberta – Documentos – Serviços – Documentos para Cadastro.

Art. 16. Quem, convocado dentro do prazo de validade da sua proposta, não celebrar o contrato, deixar de entregar ou apresentar documentação falsa exigida para o certame, ensejar o retardamento da execução de seu objeto, não mantiver a proposta, falhar ou fraudar na execução do contrato, comportar-se de modo inidôneo ou cometer fraude fiscal, ficará impedido de licitar e contratar com a União, Estados, Distrito Federal ou Municípios, e será descredenciado no Sicaf, ou nos sistemas de

cadastro de fornecedores a que se refere o inciso XIV do art. 4º da Lei Federal nº 10.520, de 2002, pelo prazo de até 5 (cinco) anos, sem prejuízo das multas previstas em edital e no contrato e das demais cominações legais.

Parágrafo único. As penalidades serão obrigatoriamente registradas no Cadastro Geral de Fornecedores dos respectivos órgãos e entidades, sem prejuízo das multas previstas no edital e/ou no contrato e das demais cominações legais.

Art. 17. É vedada a exigência de:

I - garantia de proposta;

II - aquisição do edital pelos licitantes, como condição para participação no certame; e

III - pagamento de taxas e emolumentos, salvo os referentes a fornecimento do edital, que não serão superiores ao custo de sua reprodução gráfica, e aos custos de utilização de recursos de tecnologia da informação, quando for o caso.

Art. 18. Quando permitida a participação de empresas estrangeiras na licitação, deverão ser observadas as exigências dispostas em edital.

Art. 19. Quando permitida a participação de empresas reunidas em consórcio, deverão ser observadas as exigências constantes do respectivo edital da licitação e das leis aplicáveis.

Art. 20. Na hipótese de não assinatura do contrato ou do não recebimento de documento equivalente, por parte do licitante vencedor, no prazo estipulado no edital, será convocado outro licitante, observada a ordem de classificação e as disposições da Lei Complementar Federal nº 123, de 14 de dezembro de 2006, para celebrar a contratação, até a apuração de uma proposta que atenda ao edital.

Parágrafo único. Se o licitante vencedor se recusar a assinar o contrato ou receber o documento equivalente, injustificadamente, será aplicada a regra estabelecida no artigo 16 deste Regulamento.

Art. 21. O prazo de validade das propostas será de 60 (sessenta) dias corridos, se outro não estiver fixado no edital.

Art. 22. Os atos essenciais do "PREGÃO", inclusive os decorrentes de meios eletrônicos, serão documentados e juntados no respectivo processo, cada qual oportunamente, compreendendo, sem prejuízo de outros, o seguinte:

I - justificativa da contratação;

II - documento "Solicitação de Compras", emitida nos termos deste Decreto;

III - planilhas de preços e demais elementos, conforme o caso;

IV - garantia de reserva orçamentária, com a indicação das respectivas rubricas;

V - autorização de abertura da licitação;

VI - designação do Pregoeiro, com a juntada de sua certificação, e da equipe de apoio;

VII - edital e respectivos anexos (inclusive minuta de contrato ou instrumento equivalente), quando for o caso, devidamente aprovados pela Unidade de Gestão de Negócios Jurídicos e Cidadania;

VIII - originais das propostas escritas e, no caso de procedimento eletrônico, poderá ser considerado o ofertado pelo lance vencedor, registrado na Ata de Sessão Pública, a documentação de habilitação analisada e os documentos que a instruírem;

IX - ata da sessão do "PREGÃO" e demais documentos e atos de análise e julgamento da licitação; e

X - comprovantes da publicação do aviso do edital, do resultado da licitação, do extrato do contrato e dos demais atos relativos à publicidade do certame, conforme o caso.

DA OPERACIONALIZAÇÃO DO PREGÃO PRESENCIAL





## DECRETOS

Art. 23. No dia, hora e local designados no edital, será realizada sessão pública para recebimento das propostas e da documentação de habilitação, devendo o interessado ou seu representante legal proceder ao respectivo credenciamento, nos termos do edital, comprovando, se for o caso, possuir os necessários poderes para formulação de propostas e para a prática de todos os demais atos inerentes ao certame, e seguirá os seguintes procedimentos:

I - aberta a sessão, os interessados ou seus representantes legais entregarão ao Pregoeiro, em envelopes separados, a proposta de preços e a documentação de habilitação, bem como declaração de que está de acordo com os termos do edital e atende a todas as condições de habilitação solicitadas e outras declarações necessárias, conforme o caso, sob pena de serem aplicadas as sanções cabíveis;

II - o Pregoeiro procederá à abertura dos envelopes contendo as propostas de preços, podendo ser permitido ao(s) licitante(s) sanear falhas formais relativas à proposta, na própria sessão, saneamento esse que não poderá alterar o preço, o produto ofertado e o prazo de entrega, bem como comprometer a segurança da licitação, e classificará o autor da proposta de menor preço e aqueles que tenham apresentado propostas em valores sucessivos e superiores em até 10% (dez por cento), relativamente à de menor preço. Se o Pregoeiro constatar que está(ão) ausente(s) informação(ões) fundamental(is) para a classificação da proposta, mesmo após a aplicação do saneamento previsto neste inciso, essa será desclassificada do certame;

III - quando não forem verificadas, no mínimo, 3 (três) propostas escritas de preços, nas condições definidas no inciso anterior, o Pregoeiro classificará as melhores propostas subsequentes, até o máximo de 3 (três), para que seus autores participem dos lances verbais, quaisquer que sejam os preços oferecidos nas propostas escritas;

IV - na hipótese de se verificar empate entre 2 (duas) ou mais propostas, nas situações descritas nos incisos II e III, serão levadas à etapa de lances todas as propostas empatadas, independentemente do número de licitantes, aplicando-se o critério de desempate previsto na Lei nº 8666, de 1993, para fins de ordenação dessas propostas e início da etapa de lances;

V - quando comparecer uma única licitante ao "PREGÃO", ou houver uma única proposta válida, ou, ainda, quando os preços se apresentarem elevados em relação à referência do órgão, é prerrogativa do Pregoeiro conduzir o procedimento ou, depois de analisadas as limitações do mercado e outros aspectos pertinentes, inclusive quanto a preços, optar pela repetição de nova licitação, sem prejuízo para o órgão promotor da licitação, ou, ainda, optar pelo ato de suspender ou revogar o "PREGÃO";

VI - classificadas as propostas, será dado início à etapa de apresentação de lances verbais pelos licitantes, que deverão ser formulados de forma sucessiva, em valores distintos e decrescentes, os quais não poderão ser superiores ao menor preço registrado;

VII - o Pregoeiro convidará individualmente os licitantes classificados, de forma sequencial, a apresentar lances verbais, a partir do autor da proposta classificada de maior preço e os demais, em ordem decrescente de valor, podendo ser desclassificados pelo Pregoeiro os lances considerados inexequíveis;

VIII - a desistência em apresentar lance verbal, quando convocado pelo Pregoeiro, implicará a exclusão do licitante da etapa de lances verbais e na manutenção do último preço apresentado pelo licitante, para efeito de ordenação das propostas;

IX - caso não se realizem lances verbais, será verificada a conformidade entre a proposta escrita de menor preço e o valor estimado para a contratação (valor de referência) para decisão acerca do prosseguimento do certame;

X - declarada encerrada a etapa competitiva e ordenadas as propostas, o julgamento terá prosseguimento com a aplicação de eventuais legislações atinentes à matéria nos termos do edital e, por fim, o Pregoeiro examinará a aceitabilidade da primeira classificada, quanto ao objeto e valor, decidindo motivadamente a respeito;

XI - o Pregoeiro anunciará o licitante detentor da melhor oferta imediatamente após o encerramento da etapa de negociação;

XII - na hipótese de contratações que exijam a elaboração de planilha

de custos ou outros elementos complementares, ao final da sessão, o licitante vencedor deverá encaminhá-la na forma e prazo definidos pelo edital, com os respectivos valores readequados ao valor total representado pelo lance vencedor, para que se decida sobre a aceitação dessas planilhas;

XIII - sendo aceitável a proposta de menor preço, será aberto o envelope contendo a documentação de habilitação do licitante que a tiver formulado, para confirmação das suas condições habilitatórias, com base no que estiver disposto no edital, assegurado o direito de apresentar a documentação atualizada e regularizada e/ou sanear falhas formais, desde que sejam efetuadas na própria sessão e não comprometam a segurança da licitação;

XIV - constatado o atendimento das exigências fixadas no edital, o licitante será declarado vencedor;

XV - se a proposta de menor preço não for aceitável ou se o licitante desatender às exigências de habilitação, o Pregoeiro examinará a proposta subsequente, verificando a sua aceitabilidade e procederá à verificação das condições habilitatórias do licitante, na ordem de classificação, no prazo definido no edital, até a apuração de uma proposta que atenda ao edital, sendo o respectivo licitante declarado vencedor;

XVI - nas situações previstas nos incisos X e XV, o Pregoeiro poderá negociar diretamente com o licitante com vistas à obtenção de melhor preço;

XVII - declarado o vencedor, qualquer licitante poderá manifestar imediata e motivadamente a intenção de recorrer, cuja síntese será lavrada em ata, quando lhe será concedido o prazo de 3 (três) dias úteis para apresentação das razões de recurso, ficando os demais licitantes, desde logo, intimados para apresentar contrarrazões em igual número de dias, que começarão a correr do término do prazo do recorrente, sendo-lhes assegurada vista imediata dos autos;

XVIII - o recurso contra decisão do Pregoeiro terá efeito suspensivo;

XIX - o acolhimento de recurso importará a invalidação apenas dos atos insuscetíveis de aproveitamento;

XX - a falta de manifestação imediata e motivada dos licitantes importará a decadência do direito de recurso e a adjudicação do objeto da licitação pelo Pregoeiro ao vencedor, se habilitado;

XXI - na hipótese de haver eventuais recursos, decididos esses e constatada a regularidade dos atos procedimentais, a autoridade competente fará a adjudicação do objeto da licitação ao licitante vencedor;

XXII - homologada a licitação pela autoridade competente, o adjudicatário será convocado para firmar a contratação ou a Ata de Registro de Preços, conforme condições definidas no edital.

Parágrafo único. Os Beneficiários da Lei Complementar Federal nº 123, de 2006 deverão apresentar toda a documentação exigida, para efeito de comprovação de regularidade fiscal e trabalhista, mesmo que apresente alguma restrição que, nesta hipótese, será assegurado o prazo legal para regularização, conforme disposições contidas no edital.

### DA OPERACIONALIZAÇÃO DO PREGÃO ELETRÔNICO

Art. 24. O Pregão Eletrônico será realizado em sessão pública, por meio de sistema eletrônico de divulgação pela internet, que utilizará recursos que propiciem condições adequadas de segurança em todas as etapas do certame, inclusive com a manutenção do sigilo das propostas apresentadas, até a respectiva abertura, e sem a identificação dos participantes até que seja finalizada a etapa de lances.

Parágrafo único. O Pregão Eletrônico no Sistema COMPRA ABERTA será gerenciado por meio de utilização de recursos de tecnologia da informação próprios.

Art. 25. Para fins de aplicação das disposições constantes do presente Regulamento, ficam estabelecidas as seguintes definições no Sistema COMPRA ABERTA, aplicáveis também ao Pregão Presencial, conforme o caso:

I - PREGÃO ELETRÔNICO – PE: Aquisição de bens e serviços comuns,



## DECRETOS

incluídos os serviços comuns de engenharia, com base na Lei Federal nº 10.520, de 2002, por meio da utilização de recursos de tecnologia da informação pelo Sistema COMPRA ABERTA, qualquer que seja o valor estimado da contratação, inclusive no sistema de Registro de Preços, no âmbito do município de Jundiaí;-

II - MURAL: Divulgação diária das compras realizadas por intermédio do sistema COMPRA ABERTA;

III - UNIDADES COMPRADORAS: Administração Direta, Autárquica, Fundacional, Sociedades de Economia Mista, Empresas Públicas e demais entidades controladas direta ou indiretamente pelo município de Jundiaí, bem como o Legislativo Municipal, que vierem a adotar a utilização do Sistema COMPRA ABERTA para suas contratações;

IV - ACESSO AO SISTEMA: Item constante do endereço eletrônico do Sistema COMPRA ABERTA, no qual deverão ser preenchidos os campos "usuário" e "senha" do fornecedor, com posterior assinalamento das declarações de inexistência de impedimentos para contratar com a Administração, de regularidade perante a Seguridade Social e ao Fundo de Garantia por Tempo de Serviço e/ou de outras exigidas pela legislação vigente.

V - COTA PRINCIPAL: (ampla participação de bens divisíveis) destinada à participação de todo e qualquer interessado que atenda a todas as exigências contidas no edital e seus anexos;

VI - COTA RESERVADA para BENEFICIÁRIOS em licitações de bens divisíveis: destinada a reserva de até 25% (vinte e cinco por cento) do objeto, às beneficiárias, sendo a sua aplicação, a critério da Administração, poderá incidir sobre cada item(ns)/lote(s) ou sobre o total da licitação, nos termos do inciso III do art. 48 da Lei Complementar Federal nº 123, de 2006, e alterações;

VII - BENEFICIÁRIOS: Trata-se de Beneficiários: Microempresas - ME, Empresas de Pequeno Porte - EPP, Agricultores Familiares, Produtores Rurais Pessoa Física, Microempreendedores Individuais - MEI e Sociedades Cooperativas de Consumo;

VIII - DIA ÚTIL: dia em que há expediente operacional no Sistema COMPRA ABERTA, baseado no expediente do órgão;

IX - ESTUDO TÉCNICO PRELIMINAR: documento constitutivo da primeira etapa do planejamento de uma contratação, que caracteriza o interesse público envolvido e a melhor solução ao problema a ser resolvido e que, na hipótese de conclusão pela viabilidade da contratação, fundamenta o termo de referência;

X - EDITAL: instrumento convocatório do Pregão Eletrônico, padronizado ou não, aprovado pela Unidade de Gestão de Negócios Jurídicos e Cidadania.

XI - PROPOSTA: representa o valor ofertado inicialmente pelo licitante em cada Pregão Eletrônico, até a data estipulada em edital para sua abertura, conforme especificações contidas no respectivo instrumento convocatório;

XII - LANCE(S): representa o(s) valor(res) decrescente(s) ofertado(s) pelo licitante, após o início da sessão do "PREGÃO";

XIII - LANCES INTERMEDIÁRIOS: lances iguais ou superiores ao menor já ofertado, porém inferiores ao último lance dado pelo próprio licitante;

XIV - LEGISLAÇÃO: página constante do endereço eletrônico do Sistema COMPRA ABERTA que contém o presente Regulamento e demais normas aplicáveis;

XV - PREÇO DE REFERÊNCIA: indica o valor do item, apresentado pelo órgão requisitante, que será utilizado como parâmetro para verificação do procedimento de compra, bem como para a reserva de recursos e para a base de aceitabilidade dos preços;

XVI - SIIM: todo o Sistema Integrado de Informações do Município;

XVII - ADJUDICAÇÃO: ato administrativo que atribui ao licitante vencedor o objeto da licitação;

XVIII - HOMOLOGAÇÃO: ato administrativo que valida os atos do procedimento licitatório e confirma a classificação do vencedor;

XIX - ANULAÇÃO: invalidação de ato administrativo efetuado na

licitação, que se apresente ilegítimo ou ilegal;

XX - REVOGAÇÃO: desfazimento de ato administrativo, fundado em razões de interesse público, verificando-se oportunidade e conveniência.

Art. 26. São agentes do Sistema COMPRA ABERTA, para utilização do Pregão Eletrônico:

I - As Unidades de Gestão integrantes da Administração Direta, as Autarquias, as Fundações, as Sociedades de Economia Mista, as Empresas Públicas e as demais entidades controladas direta ou indiretamente pelo município de Jundiaí, bem como o Legislativo Municipal, que se identificarem na qualidade de Unidades Compradoras, e, ainda, os servidores que atuarem nos processos, conforme delegação de competências em cada entidade.

II - Os fornecedores, previamente credenciados no Sistema Compra Aberta e aptos a participar das compras eletrônicas;

III - A UGAGP/DCG - UNIDADE DE GESTÃO DE ADMINISTRAÇÃO E GESTÃO DE PESSOAS/Departamento de Compras Governamentais, gestora principal do sistema.

Art. 27. O valor estimado ou o valor máximo aceitável para a contratação, se não constar expressamente do edital, possuirá caráter sigiloso e será disponibilizado exclusiva e permanentemente aos órgãos de controle externo e interno.

§ 1º Para fins do disposto no *caput*, o valor estimado ou o valor máximo aceitável para a contratação será tornado público apenas e imediatamente após o encerramento do envio de lances, sem prejuízo da divulgação do detalhamento dos quantitativos e das demais informações necessárias à elaboração das propostas.

§ 2º Nas hipóteses em que for adotado o critério de julgamento pelo maior desconto, o valor estimado, o valor máximo aceitável ou o valor de referência para aplicação do desconto constará obrigatoriamente do instrumento convocatório.

Art. 28. Ao fornecedor caberá:

I - credenciar-se via Sistema "Compra Aberta", observando os prazos e condições gerais nele previstos.

Parágrafo único. O credenciamento dar-se-á pela atribuição de chave de identificação (login - usuário) e de senha pessoal e intransferível, para acesso ao Sistema COMPRA ABERTA.

II - submeter-se à Lei Federal nº 10.520, de 2002 e à Lei Federal 8.666/93, às normas deste Regulamento, às condições estabelecidas em edital e demais legislações vigentes, aplicáveis à matéria;

III - indicar o endereço eletrônico por meio do qual receberá todas as comunicações referentes ao certame;

IV - remeter, no prazo estabelecido, exclusivamente via sistema, os documentos de habilitação e a proposta e, quando necessário, os documentos complementares;

V - responsabilizar-se formalmente pelas transações efetuadas em seu nome, assumir como firmes e verdadeiras suas propostas e seus lances, inclusive os atos praticados diretamente ou por seu representante, excluída a responsabilidade do provedor do sistema ou do órgão ou entidade promotora da licitação por eventuais danos decorrentes de uso indevido da senha, ainda que por terceiros;

VI - acompanhar as operações no sistema eletrônico durante o processo licitatório e responsabilizar-se pelo ônus decorrente da perda de negócios diante da inobservância de mensagens emitidas pelo sistema ou de sua desconexão;

VII - comunicar imediatamente ao provedor do sistema qualquer acontecimento que possa comprometer o sigilo ou a inviabilidade do uso da senha, para imediato bloqueio de acesso;

VIII - utilizar a chave de identificação e a senha de acesso para participar do pregão na forma eletrônica; e

IX - solicitar o cancelamento da chave de identificação ou da senha de acesso por interesse próprio.





## DECRETOS

Art. 29. Para o credenciamento, o interessado deverá acessar, via internet, no endereço [www.jundiai.sp.gov.br](http://www.jundiai.sp.gov.br), o link “Empresa” – “Compra Aberta” – Ícone “cadastre-se”, para obtenção do login e senha.

Parágrafo único. Estará apto a operar no Sistema LICITAÇÕES/COMPRA ABERTA o interessado que se credenciar regularmente e obtiver a senha de acesso ao sistema, de acordo com instrução editada pela UGAGP/DCG - Unidade de Gestão de Administração e Gestão de Pessoas /Departamento de Compras Governamentais.

Art. 30. Para participação no Pregão Eletrônico, deverá ser observado o seguinte:

I - como requisito para a participação no Pregão Eletrônico, o licitante deverá manifestar, em campo próprio do sistema eletrônico, o pleno conhecimento e atendimento às exigências de habilitação previstas no edital, bem como outras declarações exigidas na forma do instrumento convocatório e site;

II - a falsidade das declarações de que trata o inciso I desta Cláusula, sujeitará o licitante às sanções previstas no Edital do Pregão; e

III - os impedimentos de participação constarão do edital.

Art. 31. Para apresentação das propostas comerciais e dos documentos de habilitação, deverá ser observado o que segue:

I - a participação no “PREGÃO” dar-se-á por meio de digitação de senha privativa do licitante e subsequente envio, exclusivamente por meio do Sistema COMPRA ABERTA, concomitantemente com os documentos de habilitação exigidos no edital, e propostas comerciais, obedecendo as datas e horas estabelecidas no edital.

II - todas as referências de tempo no edital, no aviso e durante a sessão pública observarão, obrigatoriamente, o horário do Sistema COMPRA ABERTA, cujo relógio é parte integrante da tela;

III - até a abertura da sessão pública, os licitantes poderão retirar ou substituir a proposta e os documentos de habilitação anteriormente inseridos no Sistema;

IV - não será estabelecida, nessa etapa do certame, ordem de classificação entre as propostas apresentadas, o que ocorrerá somente após a realização dos procedimentos de negociação e julgamento da proposta; e

VI - os documentos que compõem a proposta e a habilitação do licitante melhor classificado somente serão disponibilizados para avaliação do Pregoeiro e para acesso público após o encerramento da disputa.

Art. 32. A abertura da sessão pública e envio de lances ocorrerá da seguinte forma:

I - a partir do horário previsto no edital, a sessão pública na internet será aberta pelo Pregoeiro com a utilização de sua chave de acesso e senha;

II - os licitantes poderão participar da sessão pública na internet, mediante a utilização de sua chave de acesso e senha;

III - o sistema disponibilizará campo próprio para troca de mensagens entre o Pregoeiro e os licitantes;

IV - o Pregoeiro verificará as propostas apresentadas, desclassificando desde logo aquelas que não estejam em conformidade com os requisitos estabelecidos no edital ou contenham vícios insanáveis;

V - também será desclassificada a proposta que identifique o licitante;

VI - a desclassificação será sempre fundamentada e registrada no Sistema, com acompanhamento em tempo real por todos os participantes;

VII - a não desclassificação da proposta não impede o seu julgamento definitivo em sentido contrário, levado a efeito na fase de aceitação;

VIII - somente as propostas classificadas participarão da fase de lances;

IX - iniciada a etapa competitiva, os licitantes deverão encaminhar lances exclusivamente pelo Sistema Eletrônico, através do campo específico para este fim;

X - após o início da sessão de lances, a comunicação entre Pregoeiro e licitante deverá se dar somente pelo “chat”;

XI - os licitantes poderão oferecer lances sucessivos, observando o horário fixado para abertura da sessão e as regras estabelecidas no edital;

XII - o licitante somente poderá oferecer lance de valor inferior ou percentual de desconto superior ao último por ele ofertado e registrado pelo Sistema;

Art. 33. Serão adotados para o envio de lances no Pregão Eletrônico os seguintes modos de disputa, os quais serão definidos no instrumento convocatório:

I - ABERTO: os licitantes apresentarão lances públicos e sucessivos, com prorrogações, conforme o critério de julgamento adotado no edital; ou

II - ABERTO E FECHADO: os licitantes apresentarão lances públicos e sucessivos, com lance final e fechado, conforme o critério de julgamento adotado no edital.

Art. 34. No modo de disputa aberto, de que trata o inciso I do *caput* do art. 33, a etapa de envio de lances na sessão pública durará 10 (dez) minutos e, quando houver lance ofertado nos últimos 2 (dois) minutos do período de duração da sessão pública, será prorrogada automaticamente pelo sistema.

§ 1º A prorrogação automática da etapa de envio de lances, de que trata o *caput*, será de dois minutos e ocorrerá sucessivamente sempre que houver lances enviados nesse período de prorrogação, inclusive quando se tratar de lances intermediários.

§ 2º Na hipótese de não haver novos lances na forma estabelecida no *caput* e no § 1º desta Cláusula, a sessão pública será encerrada automaticamente.

§ 3º Encerrada a sessão pública sem prorrogação automática pelo Sistema, nos termos do disposto no § 1º desta Cláusula, o Pregoeiro poderá, assessorado pela equipe de apoio, admitir o reinício da etapa de envio de lances, em prol da consecução do melhor preço, mediante justificativa.

§ 4º No modo de disputa aberto, o edital preverá intervalo mínimo de diferença de valores ou de percentuais entre os lances, que incidirá tanto em relação aos lances intermediários quanto em relação ao lance que cobrir a melhor oferta.

Art. 35. No modo de disputa aberto e fechado, de que trata o inciso II do *caput* do art. 33 deste Regulamento, a etapa de envio de lances da sessão pública terá duração de 15 (quinze) minutos.

§ 1º Encerrado o prazo previsto no *caput*, o Sistema encaminhará o aviso de fechamento iminente dos lances e, transcorrido o período de até 10 (dez) minutos, aleatoriamente determinado, a recepção de lances será automaticamente encerrada.

§ 2º Encerrado o prazo de que trata o § 1º desta Cláusula, o Sistema abrirá a oportunidade para que o autor da oferta de valor mais baixo e os autores das ofertas com valores até 10% (dez por cento) superiores àquela possam ofertar um lance final e fechado em até 5 (cinco) minutos, que será sigiloso até o encerramento deste prazo.

§ 3º Na ausência de, no mínimo, 3 (três) ofertas nas condições de que trata o § 2º desta Cláusula, os autores dos melhores lances subsequentes, na ordem de classificação, até o máximo de 3 (três), poderão oferecer um lance final e fechado em até 5 (cinco) minutos, que será sigiloso até o encerramento do prazo.

§ 4º Encerrados os prazos estabelecidos nos § 2º e § 3º desta Cláusula, o Sistema ordenará os lances em ordem crescente de vantajosidade.

§ 5º Na ausência de lance final e fechado classificado nos termos dos § 2º e § 3º desta Cláusula, haverá o reinício da etapa fechada para que os demais licitantes, até o máximo de 3 (três), na ordem de classificação, possam ofertar um lance final e fechado em até 5 (cinco) minutos, que será sigiloso até o encerramento deste prazo, observado, após esta etapa, o disposto no § 4º desta Cláusula.

§ 6º Na hipótese de não haver licitante classificado na etapa de lance



## DECRETOS

fechado que atenda às exigências para habilitação, o Pregoeiro poderá, auxiliado pela equipe de apoio, mediante justificativa, admitir o reinício da etapa fechada, nos termos do disposto no § 5º desta Cláusula.

Art. 36. Na hipótese de queda de energia por parte do município de Jundiaí, ou qualquer outro evento que impossibilite a exibição da página, também pelo município de Jundiaí, não permitindo o encaminhamento das propostas e/ou abertura dessas propostas e/ou o processamento dos lances, a fase do Pregão que não se processou ficará prorrogada automaticamente para o 1º dia útil posterior, em horário a ser definido pelo Pregoeiro.

Art. 37. Após a etapa de envio de lances, haverá a aplicação dos critérios de desempate previstos nos art. 44 e art. 45 da Lei Complementar Federal nº 123, de 2006, seguido da aplicação do critério estabelecido no § 2º do art. 3º e art. 45, § 2º da Lei Federal nº 8.666, de 1993, se não houver licitante que atenda à primeira hipótese.

Art. 38. Os critérios de desempate serão aplicados nos termos do art. 37 deste Regulamento, caso não haja envio de lances após o início da fase competitiva.

Art. 39. Encerrada a etapa de envio de lances da sessão pública, o pregoeiro deverá encaminhar, pelo Sistema Eletrônico, contraproposta ao licitante que tenha apresentado o melhor preço, para que seja obtida melhor proposta, vedada a negociação em condições diferentes das previstas no edital.

§ 1º A negociação será realizada por meio do Sistema e poderá ser acompanhada pelos demais licitantes.

§ 2º O instrumento convocatório deverá estabelecer prazo de, no mínimo, 2 (duas) horas, contado da solicitação do Pregoeiro no Sistema, para envio da proposta e, se necessário, dos documentos complementares, adequada ao último lance ofertado após a negociação de que trata o caput.

Art. 40. Encerrada a etapa de negociação de que trata o art. 39 deste Regulamento, o Pregoeiro examinará a proposta classificada em primeiro lugar quanto à adequação, ao objeto e à compatibilidade do preço em relação ao máximo estipulado para contratação no edital.

§ 1º Na hipótese de necessidade de suspensão da sessão pública para a realização de diligências, com vistas ao saneamento das propostas, o Pregoeiro fará o aviso prévio no "chat" e a sessão pública somente poderá ser reiniciada mediante aviso prévio no Sistema com, no mínimo, 24 (vinte e quatro) horas de antecedência, e a ocorrência será registrada em ata.

§ 2º O Pregoeiro poderá convocar o licitante para enviar documento digital complementar, se previsto em anexo, por meio de funcionalidade disponível no Sistema, no prazo informado através do "chat", sob pena de não aceitação da proposta.

§ 3º É facultado ao Pregoeiro prorrogar o prazo estabelecido, a partir de solicitação fundamentada feita no "chat" pelo licitante, antes de findo o prazo.

§ 4º Se a proposta ou lance vencedor for desclassificado, o Pregoeiro examinará a proposta ou lance subsequente, e, assim sucessivamente, na ordem de classificação.

§ 5º Havendo necessidade, o Pregoeiro suspenderá a sessão, informando no "chat" a nova data e horário para a sua continuidade.

§ 6º O Pregoeiro poderá encaminhar, por meio do Sistema Eletrônico, contraproposta ao licitante que apresentou o lance mais vantajoso, com o fim de negociar a obtenção de melhor preço, vedada a negociação em condições diversas das previstas neste edital.

§ 7º Também nas hipóteses em que o Pregoeiro não aceitar a proposta e passar à subsequente, poderá negociar com o licitante para que seja obtido preço melhor.

§ 8º A negociação será realizada por meio do Sistema, podendo ser acompanhada pelos demais licitantes.

§ 9º Sempre que a proposta não for aceita, e antes de o Pregoeiro passar à subsequente, haverá nova verificação, pelo Sistema, da eventual ocorrência do empate ficto, previsto nos art. 44 e art. 45 da Lei

Complementar Federal nº 123, de 2006, seguindo-se a disciplina antes estabelecida, se for o caso.

§ 10 Encerrada a análise quanto à aceitação da proposta, o Pregoeiro verificará a habilitação do licitante, observado o disposto no edital.

Art. 41. Havendo a necessidade de envio de documentos de habilitação complementares, necessários à confirmação daqueles exigidos no edital e já apresentados, o licitante será convocado a encaminhá-los, em formato digital, via Sistema, no prazo estipulado via chat pelo Pregoeiro, não sendo este inferior a 2 (duas) horas, sob pena de inabilitação.

Art. 42. Havendo necessidade de analisar minuciosamente os documentos exigidos, o Pregoeiro suspenderá a sessão, informando no "chat" a nova data e horário para a continuidade da mesma.

Art. 43. Será inabilitado o licitante que não comprovar sua habilitação, seja por não apresentar quaisquer dos documentos exigidos, ou apresentá-los em desacordo com o estabelecido no edital.

Art. 44. Em havendo inabilitação, haverá nova verificação, pelo sistema, da eventual ocorrência do empate ficto, previsto nos art. 44 e art. 45 da Lei Complementar Federal nº 123, de 2006, seguindo-se a disciplina antes estabelecida para aceitação da proposta subsequente.

Art. 45. Constatado o atendimento às exigências de habilitação fixadas no edital, o licitante será declarado vencedor.

Art. 46. Encerrada a análise da documentação do "PREGÃO", qualquer licitante poderá manifestar, pelo próprio Sistema, imediata e motivadamente a intenção de recorrer, no prazo definido em edital, quando lhe será concedido o prazo de 3 (três) dias úteis para apresentação das razões de recurso, ficando os demais licitantes desde logo intimados para apresentar contrarrazões em igual número de dias, que começarão a correr do término do prazo do recorrente, sendo-lhes assegurada vista dos autos.

Art. 47. A indicação do lance vencedor, a classificação dos lances apresentados e demais informações relativas à sessão pública do "PREGÃO" constarão de ata divulgada no Sistema Eletrônico.

Art. 48. O recurso contra decisão do Pregoeiro terá efeito suspensivo e o deferimento do pedido do recurso importará a invalidação apenas dos atos insuscetíveis de aproveitamento;

Art. 49. A falta de manifestação imediata e motivada do licitante quanto à intenção de recorrer, importará a decadência do direito de interpor recurso e viabilizará a adjudicação do objeto da licitação pelo Pregoeiro ao licitante habilitado vencedor.

Art. 50. Na hipótese de haver eventuais recursos, decididos esses e constatada a regularidade dos atos procedimentais, a autoridade competente fará a adjudicação do objeto da licitação ao licitante vencedor.

Art. 51. Homologada a licitação pela autoridade competente, o adjudicatário será convocado para firmar a contratação ou a Ata de Registro de Preços, conforme condições definidas no edital.

§ 1º Na assinatura do contrato ou da ata de registro de preços, será exigida a comprovação das condições de habilitação consignadas no edital, que deverão ser mantidas pelo licitante durante a vigência do contrato ou da ata de registro de preços.

§ 2º Na hipótese de o vencedor da licitação não comprovar as condições de habilitação consignadas no edital ou se recusar a assinar o contrato ou a ata de registro de preços, outro licitante poderá ser convocado, respeitada a ordem de classificação, para, após a comprovação dos requisitos para habilitação, analisada a proposta e eventuais documentos complementares e, feita a negociação, assinar o contrato ou a ata de registro de preços, sem prejuízo da aplicação das sanções de que trata o art. 49 deste Regulamento.

§ 3º O prazo de validade das propostas será de 60 (sessenta) dias, permitida a fixação de prazo diverso no edital.





## DECRETOS

### DECRETO Nº 28.830, DE 17 DE FEVEREIRO DE 2020

a serem atendidos.

LUIZ FERNANDO MACHADO, Prefeito do Município de Jundiaí, Estado de São Paulo, no uso de suas atribuições legais em face ao que consta do Processo Administrativo nº 875-1/2020, -----

§ 1º A UGDECT divulgará, por intermédio de Edital, as empresas participantes do Núcleo a ser publicado na Imprensa Oficial do Município e divulgado no sítio eletrônico [www.jundiai.sp.gov.br](http://www.jundiai.sp.gov.br)

CONSIDERANDO os impactos desencadeados pela tecnologia nas mais variadas áreas sociais, notadamente sob o prisma das atividades desenvolvidas no Município, tendo presente as seguintes premissas:

§ 2º A qualquer tempo, após a constituição do Núcleo de P, D&I poderão aderir novos interessados, desde que preenchidos os requisitos estabelecidos pela UGDECT.

I - o crescimento do número de empresas nascentes com potencial inovador (*startups*) em Jundiaí;

Art. 4º Poderão participar pessoas físicas, pessoas jurídicas de direito público ou privado cujos propósitos e/ou atividades coincidam com os objetivos colimados pelo Núcleo referidos no art. 1º deste Decreto.

II - as demandas de médias e grandes empresas junto ao setor público visando ao adensamento de suas cadeias produtivas;

Art. 5º Os interessados em participar do Núcleo de P, D&I deverão preencher o formulário próprio, nos moldes constantes dos Anexos I e II integrantes deste Decreto.

III - a busca de soluções tecnológicas inovadoras por médias e grandes empresas junto a instituições de ensino e *startups* em Jundiaí;

IV - as **rápidas mudanças do mercado de trabalho consentâneas com o surgimento de novas ocupações;**

Art. 6º As propostas ofertadas pelos interessados serão apreciadas pela UGDECT, por intermédio do Departamento de Ciência e Tecnologia, visando à formulação dos trabalhos a serem desenvolvidos.

V - o crescimento de empreendedores que buscam espaços de desenvolvimento de produtos e serviços em incubadoras ou escritórios compartilhados (*coworkings*).

#### DECRETA:

Art. 1º Fica criado, no âmbito do Município de Jundiaí, o **NÚCLEO ESTRATÉGICO DE COLABORAÇÃO EM PESQUISA, DESENVOLVIMENTO E INOVAÇÃO DE JUNDIAÍ - Núcleo de P, D&I**, com o objetivo de promover o fomento de uma geração de ecossistema de inovação, sendo que o público alvo a ser alcançado compreende empresas públicas ou privadas, empresas de base tecnológica, escolas e instituições de ensino superior.

Parágrafo único. Os interessados que tiverem suas propostas aprovadas pela UGDECT serão comunicados por intermédio de correspondência eletrônica.

§ 1º As ações a serem desenvolvidas no âmbito do Núcleo de P, D&I visarão aos seguintes objetivos:

Art. 7º Os partícipes do Núcleo de P, D&I serão designados por intermédio de portaria do Chefe do Poder Executivo, por prazo indeterminado, perdurando até o alcance dos objetivos preestabelecidos pela UGDECT.

I - o estímulo à criação de Incubadoras nas sedes de empresas privadas e públicas indicadas em epígrafe, por meio da transferência de conhecimento da Unidade de Gestão de Desenvolvimento Econômico, Ciência e Tecnologia - UGDECT para os participantes do Núcleo;

Art. 8º As atividades vinculadas ao Núcleo de P, D&I serão desenvolvidas nas dependências da Incubadora Tecnológica de Jundiaí e consistirão na realização periódica de reuniões, *workshops* e seminários colaborativos.

II - a promoção da troca de conhecimentos em práticas de gestão de inovação;

§ 1º A periodicidade e os temas dos eventos promovidos serão definidos pelos seus participantes, de acordo com a evolução dos trabalhos.

III - o fomento de atividades de Pesquisa, Desenvolvimento & Inovação entre os participantes, por meio da realização de *workshops* e seminários em que serão apresentadas ofertas e demandas de soluções inovadoras para problemas da indústria, comércio e serviços;

§ 2º As atividades referidas no "caput" deste artigo serão divulgadas por meio do sítio eletrônico [www.jundiai.sp.gov.br](http://www.jundiai.sp.gov.br)

IV - a promoção da inovação aberta entre empresas e instituições de ensino; e,

§ 3º Os interessados deverão participar efetivamente na realização periódica de reuniões, *workshops* e seminários colaborativos.

V - a discussão e planejamento da estruturação do Centro de Pesquisa, Desenvolvimento & Inovação de Jundiaí.

Art. 9º Fica delegada competência ao Gestor da UGDECT para dirimir eventuais casos omissos que surjam no decorrer dos trabalhos afetos ao Núcleo de P, D &I.

§ 2º O Núcleo de P, D&I referido no "caput" deste artigo ficará sob a responsabilidade e coordenação da UGDECT.

Art. 10 - Este Decreto entra em vigor na data de sua publicação.

Art. 2º O Núcleo de P, D&I será composto por pessoas físicas e por pessoas jurídicas de direito público ou privado, empresas de base tecnológica, escolas e instituições de ensino superior, podendo contar com número ilimitado de partícipes.

LUIZ FERNANDO MACHADO  
Prefeito Municipal

MESSIAS MERCADANTE DE CASTRO  
Gestor da Unidade de Desenvolvimento  
Econômico, Ciência e Tecnologia

Registrado na Unidade de Gestão da Casa Civil do Município de Jundiaí, aos dezessete dias do mês de fevereiro do ano de dois mil e vinte, e publicado na Imprensa Oficial do Município.

GUSTAVO L. C. MARYSSAEL DE CAMPOS  
Gestor da Unidade da Casa Civil



## DECRETOS



### ANEXO I

#### FORMULÁRIO DE INSCRIÇÃO - PESSOA JURÍDICA

A (Empresa ou Órgão Público) \_\_\_\_\_, pessoa jurídica de direito privado, inscrita no CNPJ/MF sob nº \_\_\_\_\_, com sede na Rua \_\_\_\_\_, nº \_\_\_\_\_, \_\_\_\_\_-SP, neste ato representada por seu Representante constituído, portador da CI/RG nº \_\_\_\_\_ e do CPF/MF nº \_\_\_\_\_, doravante designada simplesmente **EMPRESA** manifesta, por este documento, o interesse em aderir ao Núcleo Estratégico de Colaboração em Pesquisa, Desenvolvimento e Inovação de Jundiaí, fornecendo para tanto, os informes abaixo requeridos:

1. Exposição dos objetivos da participação da Empresa no Núcleo de P, D&I:
2. Como a Empresa pode colaborar no Núcleo de P, D&I? *Exemplos: intercâmbio de conhecimento, estruturação de incubadoras, workshops, etc.*
3. Quais os resultados a Empresa espera obter ao participar do Núcleo de P, D&I?

Jundiaí, \_\_\_\_\_ de \_\_\_\_\_ de 2020





## DECRETOS



### ANEXO II

#### FORMULÁRIO DE INSCRIÇÃO - PESSOA FÍSICA

(NOME) \_\_\_\_\_, portador da CI/RG nº \_\_\_\_\_ e do CPF/MF nº \_\_\_\_\_, residente e domiciliado na Rua \_\_\_\_\_, nº \_\_\_\_\_, \_\_\_\_\_ - SP, manifesta, por este documento, o interesse em aderir ao Núcleo Estratégico de Colaboração em Pesquisa, Desenvolvimento e Inovação de Jundiaí, fornecendo para tanto, os informes abaixo requeridos:

1. Exposição dos objetivos da sua participação no Núcleo de P, D&I:
  
2. Como você pode colaborar no Núcleo de P, D&I? *Exemplos: intercâmbio de conhecimento, estruturação de incubadoras, workshops, etc.*
  
3. Quais os resultados você espera obter ao participar do Núcleo de P, D&I?

Jundiaí, \_\_\_\_\_ de \_\_\_\_\_ de 2020.

---



**DECRETOS**

**PREFEITURA DO MUNICÍPIO DE JUNDIAÍ**

DECRETO Nº.28.855, DE 20 DE FEVEREIRO DE 2020.

LUIZ FERNANDO ARANTES MACHADO, PREFEITO DO MUNICÍPIO DE JUNDIAÍ, ESTADO DE SÃO PAULO, NO USO DE SUAS ATRIBUIÇÕES LEGAIS ESPECIALMENTE AS QUE LHE SÃO CONFERIDAS PELA LEI Nº9363, DE 18 DE DEZEMBRO DE 2019, ART. 4º, § 3º.

CONSIDERANDO NECESSIDADE DE ABERTURA DE CRÉDITO ADICIONAL SUPLEMENTAR COM RECURSOS DE SUPERÁVIT PARA ATENDER DESPESAS COM AQUISIÇÃO DE APARELHOS DE TELEVISÃO, PARA AS UNIDADES DE ESTRATÉGIA DE SAÚDE DA FAMÍLIA: NOVO HORIZONTE, JARDIM DO LAGO E VILA HORTOLÂNDIA. REF. SOLICITAÇÃO 257 - UNIDADE DE GESTÃO DE PROMOÇÃO DA SAÚDE

CONSIDERANDO NECESSIDADE DE ABERTURA DE CRÉDITO ADICIONAL SUPLEMENTAR COM RECURSOS DE SUPERÁVIT PARA ATENDER DESPESAS COM AQUISIÇÃO DE APARELHOS/EQUIPAMENTOS MÉDICOS QUE SERÃO UTILIZADOS PELA UNIDADE DE ESTRATÉGIA DE SAÚDE DA FAMÍLIA JARDIM DO LAGO. REF. SOLICITAÇÃO 258 - UNIDADE DE GESTÃO DE PROMOÇÃO DA SAÚDE

**DECRETA:**

ART. 1º - FICA ABERTO NO ORÇAMENTO DO MUNICÍPIO, UM CRÉDITO ADICIONAL SUPLEMENTAR DE R\$ 19.077,25 (DEZENOVE MIL E SETENTA E SETE REAIS E VINTE E CINCO CENTAVOS) NA(S) DOTAÇÃO(ÕES):

14.01.10.301.0191.2189	PROMOÇÃO DAS AÇÕES DA ESTRATÉGIA DE SAÚDE DA FAMÍLIA E DE AG		
4.4.90.52.00	EQUIPAMENTOS E MATERIAL PERMANENTE		
5002	FUNDO NACIONAL DE SAUDE - PAB		
		RS	19.077,25
		TOTAL....RS	19.077,25

ART. 2º - A COBERTURA DO CRÉDITO DE QUE TRATA O ART. 1º FAR-SE-Á COM O(S) SEGUINTE(S) RECURSO(S):

1- RECURSO INDICADO NO ART. 43, § 1º, INCISO I DA LEI FEDERAL N. 4.320/64...

ART. 3º - ESTE DECRETO ENTRA EM VIGOR NA DATA DE SUA PUBLICAÇÃO.

LUIZ FERNANDO ARANTES MACHADO  
PREFEITO MUNICIPAL

JOSÉ ANTONIO PARIMOSCHI  
GESTOR DA UNIDADE DE GOVERNO E FINANÇAS

PUBLICADO E REGISTRADO NA UNIDADE DE GESTÃO DA CASA CIVIL DA PREFEITURA DO MUNICÍPIO DE JUNDIAÍ, AO(S) VINTE DIA(S) DO MÊS DE FEVEREIRO DO ANO DE DOIS MIL E VINTE.

GUSTAVO L. C. MARYSSAEL DE CAMPOS  
GESTOR DA UNIDADE DA CASA CIVIL

**PREFEITURA DO MUNICÍPIO DE JUNDIAÍ**

DECRETO Nº.28.856, DE 20 DE FEVEREIRO DE 2020.

LUIZ FERNANDO ARANTES MACHADO, PREFEITO DO MUNICÍPIO DE JUNDIAÍ, ESTADO DE SÃO PAULO, NO USO DE SUAS ATRIBUIÇÕES LEGAIS ESPECIALMENTE AS QUE LHE SÃO CONFERIDAS PELA LEI Nº9363, DE 18 DE DEZEMBRO DE 2019, ART. 4º, § 2º.

CONSIDERANDO NECESSIDADE DE ABERTURA DE CRÉDITO ADICIONAL SUPLEMENTAR POR ANULAÇÃO DE DOTAÇÃO, PARA COBERTURA DE DESPESAS COM AQUISIÇÃO DE CADEIRA DE RODAS ADULTO, PARA USO DA UNIDADE DE ESTRATÉGIA DE SAÚDE DA FAMÍLIA NO JARDIM DO LAGO. REF. SOLICITAÇÃO 260 - UNIDADE DE GESTÃO DE PROMOÇÃO DA SAÚDE

**DECRETA:**

ART. 1º - FICA ABERTO NO ORÇAMENTO DO MUNICÍPIO, UM CRÉDITO ADICIONAL SUPLEMENTAR DE R\$ 967,00 (NOVECENTOS E SESENTA E SETE REAIS) NA(S) DOTAÇÃO(ÕES):

14.01.10.301.0191.2189	PROMOÇÃO DAS AÇÕES DA ESTRATÉGIA DE SAÚDE DA FAMÍLIA E DE AG		
4.4.90.52.00	EQUIPAMENTOS E MATERIAL PERMANENTE		
5002	FUNDO NACIONAL DE SAUDE - PAB		
		RS	967,00
		TOTAL....RS	967,00

ART. 2º - A COBERTURA DO CRÉDITO DE QUE TRATA O ART. 1º FAR-SE-Á COM O(S) SEGUINTE(S) RECURSO(S):

1- ANULAÇÃO PARCIAL DA(S) SEGUINTE(S) DOTAÇÃO(ÕES) DO ORÇAMENTO VIGENTE:

14.01.10.301.0191.2188	PROMOÇÃO DAS AÇÕES DAS UNIDADE DE ATENÇÃO BÁSICA		
3.3.90.39.00	OUTROS SERVIÇOS DE TERCEIROS - PESSOA JURÍDICA		
5002	FUNDO NACIONAL DE SAUDE - PAB		
		RS	967,00
		TOTAL....RS	967,00

ART. 3º - ESTE DECRETO ENTRA EM VIGOR NA DATA DE SUA PUBLICAÇÃO.

LUIZ FERNANDO ARANTES MACHADO  
PREFEITO MUNICIPAL

JOSÉ ANTONIO PARIMOSCHI  
GESTOR DA UNIDADE DE GOVERNO E FINANÇAS

PUBLICADO E REGISTRADO NA UNIDADE DE GESTÃO DA CASA CIVIL DA PREFEITURA DO MUNICÍPIO DE JUNDIAÍ, AO(S) VINTE DIA(S) DO MÊS DE FEVEREIRO DO ANO DE DOIS MIL E VINTE.

GUSTAVO L. C. MARYSSAEL DE CAMPOS  
GESTOR DA UNIDADE DA CASA CIVIL





**DECRETOS**

**PREFEITURA DO MUNICÍPIO DE JUNDIÁ**

**PREFEITURA DO MUNICÍPIO DE JUNDIÁ**

DECRETO Nº 28.857, DE 20 DE FEVEREIRO DE 2020.

DECRETO Nº 28.858, DE 20 DE FEVEREIRO DE 2020.

LUIZ FERNANDO ARANTES MACHADO, PREFEITO DO MUNICÍPIO DE JUNDIÁ, ESTADO DE SÃO PAULO, NO USO DE SUAS ATRIBUIÇÕES LEGAIS ESPECIALMENTE AS QUE LHE SÃO CONFERIDAS PELA LEI Nº 9149, DE 13 DE MARÇO DE 2019, ART. 1º.

LUIZ FERNANDO ARANTES MACHADO, PREFEITO DO MUNICÍPIO DE JUNDIÁ, ESTADO DE SÃO PAULO, NO USO DE SUAS ATRIBUIÇÕES LEGAIS ESPECIALMENTE AS QUE LHE SÃO CONFERIDAS PELA LEI Nº 9363, DE 18 DE DEZEMBRO DE 2019, ART. 4º, § 1º E 2º.

CONSIDERANDO NECESSIDADE DE ABERTURA DE CRÉDITO ADICIONAL SUPLEMENTAR POR OPERAÇÃO DE CRÉDITO PARA COBERTURA DE DESPESA COM CONTRATAÇÃO DE EMPRESA PARA REFORMA DE GALPÃO PARA IMPLANTAÇÃO DA NOVA SEDE DA CASA DE PASSAGEM. PROCESSO 44-4/2020. REF. SOLICITAÇÃO 246 - UNID. GESTÃO DE ASSISTÊNCIA E DESENVOLV. SOCIAL

CONSIDERANDO NECESSIDADE DE ABERTURA DE CRÉDITO ADICIONAL SUPLEMENTAR POR ANULAÇÃO DE DOTAÇÃO, PARA COBERTURA DE DESPESA COM AQUISIÇÃO DE PEÇAS PARA AUTOMAÇÃO DO PORTÃO DA VILA DIGNIDADE - BLOCO DA PROTEÇÃO SOCIAL ESPECIAL DE MÉDIA E ALTA COMPLEXIDADE - CONV. 516. REF. SOLICITAÇÃO 264 - UNID. GESTÃO DE ASSISTÊNCIA E DESENVOLV. SOCIAL

**DECRETA:**

ART. 1º - FICA ABERTO NO ORÇAMENTO DO MUNICÍPIO, UM CRÉDITO ADICIONAL SUPLEMENTAR DE R\$ 321.051,43 (TREZENTOS E VINTE E UM MIL E CINQUENTA E UM REAIS E QUARENTA E TRÊS CENTAVOS) NA(S) DOTAÇÃO(ÕES):

15.01.08.244.0199.2096 GESTÃO DOS SERVIÇOS DA PROTEÇÃO SOCIAL BÁSICA

4.4.90.51.00 OBRAS E INSTALAÇÕES

8022 FINISA/VEICULOS/PROJETOS/INFRAESTRUTURA/LEI 9149/19

RS 321.051,43  
TOTAL....RS 321.051,43

ART. 2º - A COBERTURA DO CRÉDITO DE QUE TRATA O ART. 1º FAR-SE-Á COM O(S) SEGUINTE(S) RECURSO(S):

1 - RECURSO INDICADO NO ART. 43, § 1º, INCISO IV DA LEI FEDERAL N. 4.320/64...

ART. 3º - ESTE DECRETO ENTRA EM VIGOR NA DATA DE SUA PUBLICAÇÃO.

LUIZ FERNANDO ARANTES MACHADO  
PREFEITO MUNICIPAL

JOSÉ ANTONIO PARIMOSCHI  
GESTOR DA UNIDADE DE GOVERNO E FINANÇAS

PUBLICADO E REGISTRADO NA UNIDADE DE GESTÃO DA CASA CIVIL DA PREFEITURA DO MUNICÍPIO DE JUNDIÁ, AO(S) VINTE DIA(S) DO MÊS DE FEVEREIRO DO ANO DE DOIS MIL E VINTE.

GUSTAVO L. C. MARYSSAEL DE CAMPOS  
GESTOR DA UNIDADE DA CASA CIVIL

**DECRETA:**

ART. 1º - FICA ABERTO NO ORÇAMENTO DO MUNICÍPIO, UM CRÉDITO ADICIONAL SUPLEMENTAR DE R\$ 11.089,90 (ONZE MIL E OITENTA E NOVE REAIS E NOVENTA CENTAVOS) NA(S) DOTAÇÃO(ÕES):

15.01.08.128.0199.2121 GESTÃO DAS ATIVIDADES DO NÚCLEO DE EDUCAÇÃO PERMANENTE

3.3.90.39.00 OUTROS SERVIÇOS DE TERCEIROS - PESSOA JURÍDICA

5118 MDS/FNAS/IGD-SUAS-M-GESTÃO DESCENTRALIZADA

RS 372,00

15.01.08.244.0199.2106 GESTÃO DOS SERVIÇOS DA PROTEÇÃO SOCIAL ESPECIAL DE MÉDIA COM

3.3.90.30.00 MATERIAL DE CONSUMO

5164 FNAS/MDS/BLOCO DE PROTEÇÃO ESP. MEDIA E ALTA COMPL

RS 10.717,90

TOTAL....RS 11.089,90

ART. 2º - A COBERTURA DO CRÉDITO DE QUE TRATA O ART. 1º FAR-SE-Á COM O(S) SEGUINTE(S) RECURSO(S):

1 - ANULAÇÃO PARCIAL DA(S) SEGUINTE(S) DOTAÇÃO(ÕES) DO ORÇAMENTO VIGENTE:

15.01.08.128.0199.2121 GESTÃO DAS ATIVIDADES DO NÚCLEO DE EDUCAÇÃO PERMANENTE

3.3.90.33.00 PASSAGENS E DESPESAS COM LOCOMOÇÃO

5118 MDS/FNAS/IGD-SUAS-M-GESTÃO DESCENTRALIZADA

RS 372,00

15.01.08.244.0199.2106 GESTÃO DOS SERVIÇOS DA PROTEÇÃO SOCIAL ESPECIAL DE MÉDIA COM

3.3.90.39.00 OUTROS SERVIÇOS DE TERCEIROS - PESSOA JURÍDICA

5164 FNAS/MDS/BLOCO DE PROTEÇÃO ESP. MEDIA E ALTA COMPL

RS 10.717,90

TOTAL....RS 11.089,90

ART. 3º - ESTE DECRETO ENTRA EM VIGOR NA DATA DE SUA PUBLICAÇÃO.



**DECRETOS**

**PREFEITURA DO MUNICÍPIO DE JUNDIAÍ**

**DECRETO Nº 28.824, DE 06 DE FEVEREIRO DE 2020**

Decreto N. 28.858/2020

LUIZ FERNANDO ARANTES MACHADO  
PREFEITO MUNICIPAL

LUIZ FERNANDO MACHADO, Prefeito do Município de Jundiá, Estado de São Paulo, no uso de suas atribuições legais, em especial as disposições dos artigos 107 e 113, "caput" e § 3º da Lei Orgânica do Município de Jundiá, e face ao que consta do Processo Administrativo nº 12.317-3/1991, ---

**DECRETA:**

Art. 1º Fica permitido o uso, a título precário e gratuito, da área pública constituída da viela localizada na Alameda dos Ipês, ao lado esquerdo do nº 245, Jardim do Trevo, neste Município, a NELIR DE ALMEIDA GORDALIZA, para o fim de conservação e manutenção, pelo prazo de 2 (dois) anos, contado da data da assinatura do Termo de Permissão de Uso, que passa a fazer parte integrante do presente Decreto.

Art. 2º Este Decreto entra em vigor na data de sua publicação.

LUIZ FERNANDO MACHADO  
Prefeito Municipal

Registrado na Unidade de Gestão da Casa Civil do Município de Jundiá, aos seis dias do mês de fevereiro do ano de dois mil e vinte, e publicado na Imprensa Oficial do Município.

GUSTAVO L. C. MARYSSAEL DE CAMPOS  
Gestor da Unidade da Casa Civil

**DECRETO Nº 28.827, DE 17 DE FEVEREIRO DE 2020**

LUIZ FERNANDO MACHADO, Prefeito do Município de Jundiá, Estado de São Paulo, no uso de suas atribuições legais, e face ao que consta do Processo Administrativo nº 349-9/2000, -----

CONSIDERANDO o disposto no § 2º do art. 14 da Lei Complementar Municipal nº 358, de 26 de dezembro de 2002, -----

**DECRETA:**

Art. 1º As edificações constantes do projeto de parcelamento do solo denominado "Jardim Santa Adélia", aprovado no Processo Administrativo nº 349-9/2000, inserido na Zona Especial de Regularização Fundiária - ZERF, poderão ser regularizadas independentemente dos índices urbanísticos, conforme previsto no § 3º do art. 6º da Lei Complementar nº 358, de 2002.

Art. 2º As novas edificações e as edificações implantadas não constantes do projeto de parcelamento do solo referido no art. 1º deste Decreto deverão respeitar os índices e condições previstas na Lei Municipal nº 9.321, de 11 de novembro de 2019, para a Zona de Conservação Ambiental - ZCA, de acordo com a dimensão do lote.

Art. 3º Os usos permitidos para os lotes deste parcelamento são os identificados no Quadro I do Anexo II da Lei nº 9.321, de 2019, para a Zona de Conservação Ambiental - ZCA.

Art. 4º Ficam oficializadas as seguintes vias do loteamento "Jardim Santa Adélia": "Rua 1", "Rua 2", "Rua de Pedestres 1" e "Rua de Pedestres 2", que passam a integrar o Sistema Viário Municipal e ficam classificadas como VIAS DE ACESSO AO LOTE.

Art. 5º Este Decreto entra em vigor na data de sua publicação.

LUIZ FERNANDO MACHADO  
Prefeito Municipal

SINÉSIO SCARABELLO FILHO  
Gestor da Unidade de Planejamento Urbano e Meio Ambiente

Registrado na Unidade de Gestão da Casa Civil do Município de Jundiá, aos dezessete dias do mês de fevereiro do ano de dois mil e vinte, e publicado na Imprensa Oficial do Município.

GUSTAVO L. C. MARYSSAEL DE CAMPOS  
Gestor da Unidade da Casa Civil

**DECRETO Nº 28.847, DE 18 DE FEVEREIRO DE 2020**

LUIZ FERNANDO MACHADO, Prefeito do Município de Jundiá, Estado de São Paulo, no uso de suas atribuições legais, em especial as disposições dos artigos 107 e 113, "caput" e § 3º da Lei Orgânica do Município de Jundiá, e face ao que consta do Processo Administrativo

JOSÉ ANTONIO PARIMOSCHI  
GESTOR DA UNIDADE DE GOVERNO E FINANÇAS

PUBLICADO E REGISTRADO NA UNIDADE DE GESTÃO DA CASA CIVIL DA PREFEITURA DO MUNICÍPIO DE JUNDIAÍ, AO(S) VINTE DIA(S) DO MÊS DE FEVEREIRO DO ANO DE DOIS MIL E VINTE.

GUSTAVO L. C. MARYSSAEL DE CAMPOS  
GESTOR DA UNIDADE DA CASA CIVIL

**PREFEITURA DO MUNICÍPIO DE JUNDIAÍ**

DECRETO Nº 28.860, DE 20 DE FEVEREIRO DE 2020.

LUIZ FERNANDO ARANTES MACHADO, PREFEITO DO MUNICÍPIO DE JUNDIAÍ, ESTADO DE SÃO PAULO, NO USO DE SUAS ATRIBUIÇÕES LEGAIS ESPECIALMENTE AS QUE LHE SÃO CONFERIDAS PELA LEI Nº 9363, DE 18 DE DEZEMBRO DE 2019, ART. 4º, § 2º.

CONSIDERANDO NECESSIDADE DE ABERTURA DE CRÉDITO ADICIONAL SUPLEMENTAR, POR EXCESSO DE ARRECADADAÇÃO, PARA COBERTURA DE DESPESA COM TERMO DE FOMENTO, ORIUNDO DE EMENDA PARLAMENTAR, 201937290005, DESTINADA À CIDADE VICENTINA ANTONIO FREDERICO OZANAN, CONVÊNIO 555 - PROCESSO: 12.747-0/2019. REF. SOLICITAÇÃO 268 - UNID. GESTÃO DE ASSISTÊNCIA E DESENVOLV. SOCIAL.

**DECRETA:**

ART. 1º - FICA ABERTO NO ORÇAMENTO DO MUNICÍPIO, UM CRÉDITO ADICIONAL SUPLEMENTAR DE R\$ 100.000,00 (CEM MIL REAIS) NA(S) DOTAÇÃO(ÕES):

15.01.08.244.0199.2200	PROTEÇÃO ESPECIAL DE ALTA: GESTÃO DOS SERVIÇOS DE ACOLHIMENT		
3.3.50.39.00	OUTROS SERVIÇOS DE TERCEIROS - PESSOA JURIDICA		
5168	MDS/FNAN/P.3525904201900 01/CIDADE VICENTINA		
		R\$	100.000,00
		TOTAL....R\$	100.000,00

ART. 2º - A COBERTURA DO CRÉDITO DE QUE TRATA O ART. 1º FAR-SE-Á COM O(S) SEGUINTE(S) RECURSO(S):

1 - RECURSO INDICADO NO ART. 43, § 1º, INCISO II DA LEI FEDERAL N. 4.320/64...

ART. 3º - ESTE DECRETO ENTRA EM VIGOR NA DATA DE SUA PUBLICAÇÃO.

LUIZ FERNANDO ARANTES MACHADO  
PREFEITO MUNICIPAL

JOSÉ ANTONIO PARIMOSCHI  
GESTOR DA UNIDADE DE GOVERNO E FINANÇAS

PUBLICADO E REGISTRADO NA UNIDADE DE GESTÃO DA CASA CIVIL DA PREFEITURA DO MUNICÍPIO DE JUNDIAÍ, AO(S) VINTE DIA(S) DO MÊS DE FEVEREIRO DO ANO DE DOIS MIL E VINTE.

GUSTAVO L. C. MARYSSAEL DE CAMPOS  
GESTOR DA UNIDADE DA CASA CIVIL





## DECRETOS

nº 742-3/2020, -----

### DECRETA:

Art. 1º Fica permitido o uso, a título precário e gratuito, da área pública constituída de parte da viela nº 02, lindeira ao lote nº 15, quadra 05, Jardim Sarapiranga, neste Município, a SANDRA MARIA GARCIA SUSSI FELIX, para o fim de conservação e manutenção, pelo prazo de 02 (dois) anos, contado da data da assinatura do Termo de Permissão de Uso, que passa a fazer parte integrante do presente Decreto.

Art. 2º Este Decreto entra em vigor na data de sua publicação.

LUIZ FERNANDO MACHADO  
Prefeito Municipal

Registrado na Unidade de Gestão da Casa Civil do Município de Jundiaí, aos dezoito dias do mês de fevereiro do ano de dois mil e vinte, e publicado na Imprensa Oficial do Município.

GUSTAVO L. C. MARYSSAEL DE CAMPOS  
Gestor da Unidade da Casa Civil

### DECRETO Nº 28.859, DE 20 DE FEVEREIRO DE 2020

LUIZ FERNANDO MACHADO, Prefeito do Município de Jundiaí, Estado de São Paulo, no uso de suas atribuições legais, e face ao que consta do Processo Administrativo nº 862-9/2020, -----

### DECRETA:

Art. 1º Fica interditada, na forma do disposto no artigo 281, inciso IV da Lei Complementar nº 460, de 22 de outubro de 2008, alterado pela Lei Complementar nº 467, de 19 de dezembro de 2008, a atividade econômica de BAR, TABACARIA E NARGUILARIA desenvolvida por MARCIO JOHNNY ARCANJO DE SÁ, em imóvel situado na Rua Sergipe, nº 104, Jardim Tarumã, neste Município.

Art. 2º Cabe à Unidade de Gestão de Governo e Finanças, pelo seu órgão competente, executar a interdição.

Art. 3º Este Decreto entra em vigor na data de sua publicação.

LUIZ FERNANDO MACHADO  
Prefeito Municipal

JOSÉ ANTONIO PARIMOSCHI  
Gestor da Unidade de Governo e Finanças

Registrado na Unidade de Gestão da Casa Civil do Município de Jundiaí, aos vinte dias do mês de fevereiro do ano de dois mil e vinte, e publicado na Imprensa Oficial do Município.

GUSTAVO L. C. MARYSSAEL DE CAMPOS  
Gestor da Unidade da Casa Civil

### DECRETO Nº 28.845, DE 17 DE FEVEREIRO DE 2020

LUIZ FERNANDO MACHADO, Prefeito do Município de Jundiaí, Estado de São Paulo, no uso de suas atribuições legais, e face ao que consta do Processo Administrativo nº 1.399-1/2020, -----

### DECRETA:

Art. 1º Fica instituída a "COMISSÃO ESPECIAL DE REQUALIFICAÇÃO DO PAÇO MUNICIPAL" com o objetivo de registrar, em conjunto, todos os projetos que envolvem o prédio do Paço Municipal e suas imediações.

Art. 2º A "COMISSÃO ESPECIAL DE REQUALIFICAÇÃO DO PAÇO MUNICIPAL" será constituída por, no mínimo:

I - 2 (dois) integrantes titulares e 2 (dois) suplentes, escolhidos na Unidade de Gestão de Administração e Gestão de Pessoas;

II - 1 (um) integrante titular e 1 (um) suplente, escolhidos na Unidade de Gestão da Casa Civil;

III - 1 (um) integrante titular e 1 (um) suplente, escolhidos na Unidade de Gestão de Planejamento Urbano e Meio Ambiente;

IV - 1 (um) integrante titular e 1 (um) suplente, escolhidos na Unidade de Gestão de Governo e Finanças;

V - 1 (um) integrante titular e 1 (um) suplente, escolhidos na Unidade de Gestão de Infraestrutura e Serviços Públicos.

VI - 1 (um) integrante titular e 1 (um) suplente, escolhidos na Unidade de Gestão de Mobilidade e Transporte.

Art. 3º As reuniões ocorrerão de acordo com a necessidade apresentada pela Unidade de Gestão de Administração e Gestão de Pessoas.

Art. 4º Este Decreto entra em vigor na data de sua publicação.

LUIZ FERNANDO MACHADO  
Prefeito Municipal

SIMONE ZANOTELLO DE OLIVEIRA  
Gestora da Unidade de Administração  
e Gestão de Pessoas

Registrado na Unidade de Gestão da Casa Civil do Município de Jundiaí, aos dezessete dias do mês de fevereiro do ano de dois mil e vinte, e publicado na Imprensa Oficial do Município.

GUSTAVO L. C. MARYSSAEL DE CAMPOS  
Gestor da Unidade da Casa Civil

### DDECRETO Nº 28.846, DE 17 DE FEVEREIRO DE 2020

LUIZ FERNANDO MACHADO, Prefeito do Município de Jundiaí, Estado de São Paulo, no uso de suas atribuições legais, e face ao que consta do Processo Administrativo nº 17.711-7/1998, -----

CONSIDERANDO o disposto no § 2º do art. 14 da Lei Complementar nº 358, de 26 de dezembro de 2002, -----

### DECRETA:

Art. 1º As edificações constantes no projeto de parcelamento do solo denominado "Portal dos Migrantes", regularizado por meio da Lei Complementar nº 144, de 20 de abril de 1995, e da Lei Complementar nº 358, de 26 de dezembro de 2002, inserido na Zona Especial de Regularização Fundiária - ZERF, poderão ser regularizadas independentemente dos índices urbanísticos, conforme previsto no art. 6º, § 3º da Lei Complementar nº 358, de 2002.

Art. 2º As novas edificações e as edificações implantadas não constantes do projeto de parcelamento do solo referido no artigo anterior deverão respeitar os índices e as condições previstas na Lei nº 9.321, de 11 de novembro de 2019, para a Zona de Qualificação de Bairros - ZQB.

Art. 3º Os usos permitidos para os lotes deste parcelamento são os indicados no Quadro I do Anexo II da Lei nº 9.321, de 2019, para a Zona de Qualificação de Bairros - ZQB.

Art. 4º A Rua Olímpio José da Silva fica classificada como Via de Acesso ao Lote.

Art. 5º Este Decreto entra em vigor na data de sua publicação.

LUIZ FERNANDO MACHADO  
Prefeito Municipal

SINÉSIO SCARABELLO FILHO  
Gestor da Unidade de Planejamento  
Urbano e Meio Ambiente

Registrado na Unidade de Gestão da Casa Civil do Município de Jundiaí, aos dezessete dias do mês de fevereiro do ano de dois mil e vinte, e publicado na Imprensa Oficial do Município.

GUSTAVO L. C. MARYSSAEL DE CAMPOS  
Gestor da Unidade da Casa Civil

### DECRETO Nº 28.854, DE 20 DE FEVEREIRO DE 2020

LUIZ FERNANDO MACHADO, Prefeito do Município de Jundiaí, Estado de São Paulo, no uso de suas atribuições legais, e face ao que consta do Processo Administrativo nº 26.212-9/2019, -----

### DECRETA:

Art. 1º Fica interditada, na forma do disposto no artigo 281, inciso IV da Lei Complementar nº 460, de 22 de outubro de 2008, alterado pela



## DECRETOS

Lei Complementar nº 467, de 19 de dezembro de 2008, a atividade econômica de BAR E ADEGA desenvolvida por JEFFERSON JOHNNY GARCIA DE MELLO, em imóvel situado na Rua Pedro Ravanhani, nº 193, Jardim São Camilo, neste Município.

Art. 2º Cabe à Unidade de Gestão de Governo e Finanças, pelo seu órgão competente, executar a interdição.

Art. 3º Este Decreto entra em vigor na data de sua publicação.

LUIZ FERNANDO MACHADO  
Prefeito Municipal

JOSÉ ANTONIO PARIMOSCHI  
Gestor da Unidade de Governo e Finanças

Registrado na Unidade de Gestão da Casa Civil do Município de Jundiaí, aos vinte dias do mês de fevereiro do ano de dois mil e vinte, e publicado na Imprensa Oficial do Município.

GUSTAVO L. C. MARYSSAEL DE CAMPOS  
Gestor da Unidade da Casa Civil

## PORTARIAS

### PORTARIA Nº 33, DE 17 DE FEVEREIRO DE 2020

LUIZ FERNANDO MACHADO, Prefeito do Município de Jundiaí, Estado de São Paulo, no uso de suas atribuições legais, e face ao que consta do Processo Administrativo nº 8.361-0/2017, -----

D E S I G N A, como responsável pela *GESTÃO DOS CONTRATOS*, passando a integrar o rol de servidores designados pela Portaria nº 96, de 25 de abril de 2017, e suas alterações, para o exercício de tal atribuição, SILMARA BARELLI, representante da Unidade de Gestão de Desenvolvimento Econômico, Ciência e Tecnologia, e TATILA DE LIMA COSTA STORANI e GLAUCIA ELENI CENSI, representantes da Unidade de Gestão de Esporte e Lazer.

Esta Portaria entra em vigor na data de sua publicação.

LUIZ FERNANDO MACHADO  
Prefeito Municipal

Registrada na Unidade de Gestão da Casa Civil do Município de Jundiaí, aos dezessete dias do mês de fevereiro do ano de dois mil e vinte, e publicada na Imprensa Oficial do Município.

GUSTAVO L. C. MARYSSAEL DE CAMPOS  
Gestor da Unidade da Casa Civil

### PORTARIA Nº 35, DE 17 DE FEVEREIRO DE 2020

LUIZ FERNANDO MACHADO, Prefeito do Município de Jundiaí, Estado de São Paulo, no uso de suas atribuições legais, e face ao que consta do Processo Administrativo nº 2.754-2/2017, -----

D E S I G N A, para recebimento de numerário, a título de adiantamento, com amparo na Lei Municipal nº 3.474, de 06 de novembro de 1989, DANIEL DA SILVA PEREIRA, titular, em substituição a MARIA HELENA FONSECA BAIALUNA, designada pela Portaria nº 120, de 23 de maio de 2018, como representante da Unidade de Gestão de Mobilidade e Transporte.

Esta Portaria entra em vigor na data de sua publicação.

LUIZ FERNANDO MACHADO  
Prefeito Municipal

Registrada na Unidade de Gestão da Casa Civil do Município de Jundiaí, aos dezessete dias do mês de fevereiro do ano de dois mil e vinte, e publicada na Imprensa Oficial do Município.

GUSTAVO L. C. MARYSSAEL DE CAMPOS  
Gestor da Unidade da Casa Civil

### PORTARIA Nº 40, DE 17 DE FEVEREIRO DE 2020

LUIZ FERNANDO MACHADO, Prefeito do Município de Jundiaí, Estado de São Paulo, no uso de suas atribuições legais, e face ao que consta do Processo Administrativo nº 22.545-9/1990, -----

D E S I G N A, para integrar o *CONSELHO MUNICIPAL DE SAÚDE - COMUS*, em conformidade com o disposto no art. 8º da Lei nº 5.322, de 11 de novembro de 1999, alterado pela Lei nº 6.117, de 12 de setembro de 2003, no biênio 2020/2022, os seguintes membros:

## PORTARIAS

I - Representantes dos usuários:

a) Sindicatos de Trabalhadores, excetuando-se os da saúde:  
Titular: WILSON RIBEIRO DA SILVA  
Suplente: ADMILSON DO CARMO BATAGIN

Titular: SÉRGIO HIDEO KANEKO

b) Entidades Comunitárias de bairros:  
Titular: EURICO GONÇALVES DE LIMA  
Suplente: JAIR ISRAEL DA SILVA

Titular: RAPHAEL MASO  
Suplente: REGINA DRAGIÇA KALMAN

c) Usuários ou conselhos locais de saúde ligados à Unidade e/ou serviços de saúde:

Titular: JOACI FERREIRA DA SILVA  
Suplente: CÉLIA REGINA DE MOURA SILVA

Titular: FRANCISCO LUIZ MENEZES SILVA  
Suplente: ANDRÉ SANTOS DOS ANJOS

Titular: AGOSTINHO GERALDO ROCHA MORETT  
Suplente: CLEBER RAIMUNDO DE OLIVEIRA

Titular: MARIA CLEUZA BUONI CUNHA  
Suplente: SEBASTIÃO MANOEL DOS SANTOS

d) Portadores de Deficiências:  
Titular: DALVA DE JESUS MONTEIRO  
Suplente: IVANILDE OLIVEIRA DE JESUS

II - Participação de trabalhadores de saúde:

a) Servidores da Saúde dos Serviços Públicos:  
Titular: MARIÂNGELA AIELLO PRESTES  
Suplente: JOSÉ ANTONIO DE OLIVEIRA

Titular: PRISCILA RAMOS RODRIGUES DE PAULA  
Suplente: RENATO BÁSILIO

Titular: ANTONIO MESSIAS GAMA ROSPENDOWISKI  
Suplente: ELIZELMA ORTENCIO FERREIRA

Titular: MÁRCIO MARCELO CAVALLI  
Suplente: SIMONE APARECIDA DA SILVA

b) Associações ou Sindicatos de profissionais com participação na área da saúde:

Titular: ANDRÉA GRACIANO MESQUITA DE OLIVEIRA BORGONOVÍ  
Suplente: MAURÍCIO FORTUNATO MACIOCA

Titular: ADA MARIA FOSSEN

III - Participação da Administração Pública e prestadores de serviços de saúde:

a) Unidade de Gestão de Promoção da Saúde:  
Titular: TIAGO TEXERA  
Suplente: DANIELA APARECIDA PAGANINI

Titular: ANDRÉIA PINTO DE SOUZA  
Suplente: FABIANA BARRETE DE ALCÂNTARA FREDO

b) Demais órgãos da Administração Pública Municipal:  
Titular: LUIS AUGUSTO ZAMBÓN  
Suplente: VALTER HENRIQUE SCHULLER

c) Hospitais filantrópicos ou sem fins lucrativos:  
Titular: MATHEUS SIQUEIRA GOMES

d) Serviços de saúde com fins lucrativos que prestam serviços ao SUS:  
Titular: MARCUS CASARIN COMEGNO  
Suplente: ALEXANDRA ANDRETTA COMEGNO

e) Associações e entidades filantrópicas e sem fins lucrativos conveniados com o SUS:

Titular: MARIA ROSELI MAESTRELLO  
Suplente: ALEXANDRE BITTENCOURT MOREIRA

Esta Portaria entra em vigor na data de sua publicação, retroagindo seus efeitos a 29 de janeiro de 2020.

LUIZ FERNANDO MACHADO  
Prefeito Municipal



## PORTARIAS

Registrada na Unidade de Gestão da Casa Civil do Município de Jundiaí, aos dezessete dias do mês de fevereiro do ano de dois mil e vinte, e publicada na Imprensa Oficial do Município.

GUSTAVO L. C. MARYSSAEL DE CAMPOS  
Gestor da Unidade da Casa Civil

### **PORTARIA Nº 43, DE 18 DE FEVEREIRO DE 2020**

LUIZ FERNANDO MACHADO, Prefeito do Município de Jundiaí, Estado de São Paulo, no uso de suas atribuições legais, e face ao que consta do Processo Administrativo nº 22.017-4/2015, -----

D E S I G N A, para integrar o *COMITÊ ADMINISTRATIVO DO FUNDO MUNICIPAL DE CULTURA*, SHAMIR ABRAÃO MOTA FRANCO, PAULO EDUARDO CAPOBIANCO GALVÃO, SOLANGE FERNANDES VETRENKA, RITA DE CÁSSIA CARVALHO, e RICARDO COMPARINI CANTAMESSA, lotados na Unidade de Gestão de Cultura; GERMANO HÉLIO SGARIONI, lotado na Unidade de Gestão de Administração e Gestão de Pessoas, e PAULO MAMYAKY PEREIRA, lotado na Unidade de Gestão de Governo e Finanças.

D E S I G N A, ainda, para integrar o *COMITÊ DELIBERATIVO DO FUNDO MUNICIPAL DE CULTURA*, MARCELO PERONI, Gestor da Unidade de Cultura; JOÃO CARLOS BRUGNOLLI DE LUCA, Diretor do Departamento de Cultura; VALÉRIA DE PAULA IGNÁCIO, lotada na Unidade de Gestão de Cultura; ROSANA CONGILIO MARTINS DE CAMARGO, Coordenadora do Conselho Municipal de Política Cultural, e ADELMO PAIVA DO CARMO e ELIANE DIAS NUNES, indicados pelo Conselho Municipal de Política Cultural, nos moldes do inciso II do art. 3º da Lei nº 8.566, de 23 de dezembro de 2015.

Esta Portaria entra em vigor na data de sua publicação.

LUIZ FERNANDO MACHADO  
Prefeito Municipal

Registrada na Unidade de Gestão da Casa Civil do Município de Jundiaí, aos dezoito dias do mês de fevereiro do ano de dois mil e vinte, e publicada na Imprensa Oficial do Município.

GUSTAVO L. C. MARYSSAEL DE CAMPOS  
Gestor da Unidade da Casa Civil

### **PORTARIA Nº 36, DE 17 DE FEVEREIRO DE 2020**

LUIZ FERNANDO MACHADO, Prefeito do Município de Jundiaí, Estado de São Paulo, no uso de suas atribuições legais, especialmente as que lhe são conferidas pela Lei Municipal nº 4.107, de 29 de março de 1993, e face ao que consta do Processo Administrativo nº 4.297-9/2013, -----

D E S I G N A, para integrar o *CONSELHO GESTOR DA UNIDADE BÁSICA DE SAÚDE MORADA DAS VINHAS*, no biênio 2020/2022, em conformidade com o disposto nos art. 4º e 5º da Lei Municipal nº 4.107, de 29 de março de 1993, os seguintes membros:

I - Representantes de Usuários:

Titular: SONIA MARIA HENRIQUE ELESBÃO  
Titular: LUIZ CARLOS MELO

II - Representantes de Trabalhadores:

Titular: IRENE MARIA DO NASCIMENTO SANTOS  
Suplente: FABIANA APARECIDA DA SILVA SANTOS

III - Representantes da Administração:

Titular: TAÍS REGINA BENGTON  
Suplente: MARCOS AUGUSTO SCIASCIA MAGALHÃES BRESSAN

Esta Portaria entra em vigor na data de sua publicação, retroagindo seus efeitos a 23 de janeiro de 2020.

LUIZ FERNANDO MACHADO  
Prefeito Municipal

Registrada na Unidade de Gestão da Casa Civil do Município de Jundiaí, aos dezessete dias do mês de fevereiro do ano de dois mil e vinte, e publicada na Imprensa Oficial do Município.

GUSTAVO L. C. MARYSSAEL DE CAMPOS  
Gestor da Unidade da Casa Civil

### **PORTARIA Nº 38, DE 17 DE FEVEREIRO DE 2020**

LUIZ FERNANDO MACHADO, Prefeito do Município de Jundiaí, Estado de São Paulo, no uso de suas atribuições legais, e face ao que consta

do Processo Administrativo nº 24.212-7/2016, -----

D E S I G N A, para integrar o *CONSELHO MUNICIPAL DE POLÍTICA TERRITORIAL - CMPT*, criado pela Lei Municipal nº 8.683, de 07 de julho de 2016, constituído pela Portaria nº 237, de 16 de outubro de 2019, alterada pela Portaria nº 289, de 27 de novembro de 2019, os seguintes membros:

I - Representante do Poder Público:

Unidade de Gestão de Planejamento Urbano e Meio Ambiente:  
Suplente: ALUIZIO DE FRANCA PEREIRA NETO, em substituição a MARCO ANTONIO DE OLIVEIRA.

II - Representantes da Sociedade Civil:

Região Central:  
Suplente: RAFAEL CARDOSO CARRERO

Região Sul:  
Titular: PAULO HUMBERTO LOPES DE FREITAS

Região Oeste:  
Titular: KLEBER BARADEL  
Titular: JOYCE CHIQUINI

III - Representantes de Entidades da Sociedade Civil

Entidades de Empresários:  
Titular: DANILLO TORROSO D'ANGELO (ACEJ)  
Suplente: ANÍSIO LUIZ BRUNHOLI (ACEJ)  
Suplente: JORGE EDISON DI RITO (SINDAREIA)

Esta Portaria entra em vigor na data de sua publicação.

LUIZ FERNANDO MACHADO  
Prefeito Municipal

Registrada na Unidade de Gestão da Casa Civil do Município de Jundiaí, aos dezessete dias do mês de fevereiro do ano de dois mil e vinte, e publicada na Imprensa Oficial do Município.

GUSTAVO L. C. MARYSSAEL DE CAMPOS  
Gestor da Unidade da Casa Civil

### **PORTARIA Nº 39, DE 17 DE FEVEREIRO DE 2020**

LUIZ FERNANDO MACHADO, Prefeito do Município de Jundiaí, Estado de São Paulo, no uso de suas atribuições legais, especialmente as que lhe são conferidas pela Lei Municipal nº 4.107, de 29 de março de 1993, e face ao que consta do Processo Administrativo nº 1.399-1/2020, -----

D E S I G N A, para compor a *COMISSÃO ESPECIAL DE REQUALIFICAÇÃO DO PAÇO MUNICIPAL*, instituída pelo Decreto nº 28.845, de 17 de fevereiro de 2020, os seguintes membros:

I - Representantes da Unidade de Gestão de Administração e Gestão de Pessoas:

Titular: FLÁVIO GARCIA JÚNIOR  
Suplente: RAPHAEL PASTOR VICENTE

Titular: GUILHERME DEBROI DE CAMPOS  
Suplente: REGINA DE FÁTIMA CERRA

II - Representantes da Unidade de Gestão da Casa Civil:

Titular: LUIS AUGUSTO ZAMBON  
Suplente: JULIANO ALVES PATERNIANI

III - Representantes da Unidade de Gestão de Planejamento Urbano e Meio Ambiente:

Titular: ALINE CANNATARO DE FIGUEIREDO  
Suplente: KAREN NITSCH MAZZOLA

IV - Representantes da Unidade de Gestão de Governo e Finanças:

Titular: TAIS CRISTINA DE OLIVEIRA  
Suplente: JONES HENRIQUE MARTINS

V - Representantes da Unidade de Gestão de Infraestrutura e Serviços Públicos:

Titular: RUBENS GASPARI JUNIOR  
Suplente: JOSÉ ANTONIO CARTURAN

VI - Representantes da Unidade de Gestão de Mobilidade e Transporte:





## PORTARIAS

Titular: LESLIE LITANO TEALDI NASCIMENTO  
Suplente: DANIEL CARLOS MONTANHER

Esta Portaria entra em vigor na data de sua publicação.

LUIZ FERNANDO MACHADO  
Prefeito Municipal

Registrada na Unidade de Gestão da Casa Civil do Município de Jundiaí, aos dezessete dias do mês de fevereiro do ano de dois mil e vinte, e publicada na Imprensa Oficial do Município.

GUSTAVO L. C. MARYSSAEL DE CAMPOS  
Gestor da Unidade da Casa Civil

### PORTARIA Nº 46, DE 20 DE FEVEREIRO DE 2020

LUIZ FERNANDO ARANTES MACHADO, Prefeito do Município de Jundiaí, Estado de São Paulo, no uso de suas atribuições legais, e face ao que consta do Processo Administrativo nº 35.078-9/2016, -----

E X O N E R A, a partir de 21 de fevereiro de 2020, SILAS ALVES FEITOSA, agente político, do cargo de Diretor Presidente da Escola de Gestão Pública de Jundiaí - EGP, de provimento em comissão, na forma do art. 8º, inciso XII da Lei nº 7.641, de 1º de março de 2011, nomeado através da Portaria nº 26, de 10 de janeiro de 2017.

Esta Portaria entra em vigor na data de sua publicação.

LUIZ FERNANDO ARANTES MACHADO  
Prefeito Municipal

Registrada na Unidade de Gestão da Casa Civil do Município de Jundiaí, aos vinte dias do mês de outubro do ano de dois mil e vinte, e publicada na Imprensa Oficial do Município.

GUSTAVO L. C. MARYSSAEL DE CAMPOS  
Gestor da Unidade da Casa Civil

## GESTÃO DE PESSOAS

### DDS/DIVISÃO DE CARGOS E SALÁRIOS

#### EDITAL Nº 49, DE 18 DE FEVEREIRO DE 2020.

ROSEMARY AP. GHIRALDI SIMIONATO, Gestora Adjunta de Gestão de Pessoas, da Unidade de Gestão de Administração e Gestão de Pessoas do Município de Jundiaí, Estado de São Paulo, no uso de suas atribuições legais,

**C O N S I D E R A N D O** a promulgação da Lei Complementar nº 566/2015, que alterou a Lei Complementar nº 511/2012 (Estatuto do Magistério), para criar o **Adicional de Formação Acadêmica**,

**F A Z S A B E R** que nos termos do artigo 127º da Lei Complementar 499/2010, fica concedido, a partir de **FEVEREIRO/2020**, o benefício a seguinte servidora:

#### **ADICIONAL DE FORMAÇÃO ACADÊMICA (5%)**

Código	Nome
17677.01	CRISTIANE NOE BEZERRA BENEDICTO
23622.01	FERNANDA SANTANA DOS SANTOS MAQUEDA
25760.01	GISLAINE APARECIDA DA SILVA
25767.01	JOSE RICARDO CABRAL SANTOS
17779.01	JULIANA RODRIGUES DO AMARAL G DOURADO
27954.01	LUIZA YOSHIE YUBA
28081.01	MARCIA ALVES DE OLIVEIRA
27026.01	MIRELLA PAVAN DE ARRUDA LEME
13233.01	SILVIA APARECIDA RUIZ BERNI

Para que não se alegue ignorância, faz baixar o presente Edital que será publicado na Imprensa Oficial do Município e afixado no local de costume.

ROSEMARY AP. GHIRALDI SIMIONATO  
Gestora Adjunta de Gestão de Pessoas

Publicado na Imprensa Oficial do Município e registrado na Unidade de Gestão de Administração e Gestão de Pessoas aos dezoito dias do mês de fevereiro do ano de dois mil e vinte.

### DDS/DIVISÃO DE RECRUTAMENTO E SELEÇÃO

#### **PORTARIA N.º 285, DE 19 DE FEVEREIRO DE 2020.**

Exonera, a pedido, o servidor ADRIANO DA CRUZ ASSIS DOS SANTOS

## GESTÃO DE PESSOAS

JESUS, do cargo de Guarda Municipal, pertencente ao quadro de pessoal estatutário, retroagindo seus efeitos a 12 de fevereiro de 2020.

#### **PORTARIA N.º 286, DE 19 DE FEVEREIRO DE 2020.**

Exonera, a pedido, a servidora EMILIE ROSANA AYRES TOSTES MELLO, do cargo de Professor de Educação Básica I, pertencente ao quadro de pessoal estatutário, a partir de 02 de março de 2020.

#### **PORTARIA N.º 287, DE 19 DE FEVEREIRO DE 2020.**

Exonera, a pedido, o servidor CESAR MOREIRA ROCHA, do cargo de Professor de Educação Básica I, pertencente ao quadro de pessoal estatutário, retroagindo seus efeitos a 04 de fevereiro de 2020.

#### **PORTARIA N.º 288, DE 19 DE FEVEREIRO DE 2020.**

Exonera, a pedido, a servidora ANA PAULA GOMES AMBROSIO, do cargo de Agente de Desenvolvimento Infantil, pertencente ao quadro de pessoal estatutário, retroagindo seus efeitos a 10 de fevereiro de 2020.

#### **PORTARIA N.º 289, DE 19 DE FEVEREIRO DE 2020.**

Exonera, a pedido, a servidora ALINE MARIALVA DE CARVALHO, do cargo de Professor de Educação Básica I, pertencente ao quadro de pessoal estatutário, retroagindo seus efeitos a 17 de fevereiro de 2020.

#### **PORTARIA N.º 290, DE 19 DE FEVEREIRO DE 2020.**

Exonera, a pedido, a servidora DENISE DA SILVA SANTOS, do cargo de Professor de Educação Básica II, pertencente ao quadro de pessoal estatutário, retroagindo seus efeitos a 01 de fevereiro de 2020.

#### **PORTARIA Nº 291, DE 20 DE FEVEREIRO DE 2020.**

Resolve conceder à servidora VANESSA COLARES DOS SANTOS, Agente de Desenvolvimento Infantil, pertencente ao quadro de pessoal estatutário, licença para tratamento de saúde de pessoa da família, pelo período de 05 (cinco) dias, retroagindo seus efeitos a 17 de fevereiro de 2020.

#### **PORTARIA Nº 292, DE 20 DE FEVEREIRO DE 2020.**

Resolve conceder à servidora PAULA REGINA RODRIGUES SILVA, Professor de Educação Básica I, pertencente ao quadro de pessoal estatutário, licença para tratamento de saúde de pessoa da família, pelo período de 11 (onze) dias, retroagindo seus efeitos a 11 de fevereiro de 2020.

#### **PORTARIA Nº 293, DE 20 DE FEVEREIRO DE 2020.**

Resolve designar a servidora SIMONE BRAZ SANTOS, Analista de Planejamento, Gestão e Orçamento, para exercer em substituição a função de Chefe da Assessoria Técnica, junto à Unidade de Gestão de Administração e Gestão de Pessoas, atribuindo-lhe FC-1, durante o impedimento da titular MARCIA MARIA HORTENCIO, em substituição ao cargo de Diretor do Departamento de Desenvolvimento do Servidor, no período de 26 de fevereiro de 2020 a 16 de março de 2020, com fundamento no art. 11, da Lei Complementar nº 499/2010.

#### **PORTARIA Nº 294, DE 20 DE FEVEREIRO DE 2020.**

Resolve conceder à servidora MARIA MAGALI SOUZA, Agente de Serviços Operacionais, pertencente ao quadro de pessoal estatutário, 01 (um) mês de férias-prêmio, no período de 19 de fevereiro de 2020 a 18 de março de 2020, conforme consta no Processo n.º 12.607-8/2018.

#### **Republicado por conter alterações**

#### **PORTARIA Nº 193, DE 30 DE JANEIRO DE 2020.**

Resolve autorizar a cessão do servidor NILSON CESAR CHIGNOLLI, ocupante do cargo de Assistente de Administração, pertencente ao quadro de pessoal estatutário, para prestar serviços junto ao **Centro Judiciário de Solução de Conflitos - CEJUSC**, nos termos do nos termos do Convênio nº 04/04, firmado entre a Prefeitura Municipal de Jundiaí e o Tribunal de Justiça de São Paulo, com ônus para o órgão cedente, a partir de 01 de fevereiro de 2020, conforme consta no Processo nº 4.209-1/2019.

#### **RETIFICAÇÃO DA IMPRENSA OFICIAL**

EDIÇÃO Nº 4682, DE 14 DE FEVEREIRO DE 2020.

#### **PORTARIA N.º 259, DE 12 DE FEVEREIRO DE 2020.**

ONDE SE LÊ "... retroagindo seus efeitos a 10 de fevereiro de 2020. "

LEIA-SE "...retroagindo seus efeitos a 07 de fevereiro de 2020. "



## GESTÃO DE PESSOAS

**Republicado por conter incorreções**  
**DDS/DIVISÃO DE RECRUTAMENTO E SELEÇÃO**  
**EDITAL Nº 048 DE 13 DE FEVEREIRO DE 2020.**

A Prefeitura do Município de Jundiaí **TORNA PÚBLICO** a abertura de Concurso Público, regido pelas Instruções Especiais, parte integrante deste Edital, para provimento das vagas e dos cargos adiante descritos, sob organização e aplicação da Fundação para o Vestibular da Universidade Estadual Paulista "Júlio de Mesquita Filho" – Fundação VUNESP.

### INSTRUÇÕES ESPECIAIS

#### I – DAS DISPOSIÇÕES PRELIMINARES

- 1.1. A organização, a aplicação e a avaliação das provas deste Concurso Público ficarão a cargo da Fundação para o Vestibular da Universidade Estadual Paulista "Júlio de Mesquita Filho" – Fundação VUNESP, obedecidas as normas deste Edital.
- 1.2. O Concurso Público destina-se ao provimento de vagas existentes, constantes no Capítulo II – DOS CARGOS, bem como das que vierem a existir dentro do prazo de validade deste Concurso, obedecida a ordem classificatória, observada a disponibilidade financeira e conveniência do órgão.
- 1.3. Os requisitos estabelecidos no item 2.1., Capítulo II – DOS CARGOS, deste Edital, deverão estar atendidos e comprovados na data da posse, sob pena de eliminação do candidato do Concurso Público.
- 1.4. Será assegurado aos candidatos com deficiência o direito de inscrição no presente Concurso Público, obedecido ao percentual previsto na Lei Municipal nº 4420/94 e alterações.
- 1.5. O candidato aprovado e nomeado, pelo regime estatutário, deverá prestar serviços dentro do horário estabelecido pela Prefeitura do Município de Jundiaí, podendo ser diurno e/ou noturno, por escalas em dias de semana, sábados, domingos e/ou feriados.

#### II – DOS CARGOS

- 2.1. Os cargos, o código da ficha de inscrição, o total de vagas oferecidas, vagas para pessoas com deficiência PCD, vagas para pessoas, Negras, o salário e a jornada semanal de trabalho são os estabelecidos na tabela que segue:

CARGOS	CÓD.	VAGAS	PCD	NEGRO	SALÁRIOS (R\$)	JORNADA
PROCURADOR DO MUNICÍPIO	001	01	-	-	11.180,03	40 horas semanal

- 2.1.1. Os cargos e requisitos são os estabelecidos na tabela que segue:

CARGOS	CÓD.	REQUISITOS
PROCURADOR DO MUNICÍPIO	001	Ensino Superior Completo em Direito e devido registro no órgão fiscalizador de classe – OAB. 6 (seis) meses de experiência na área.

- 2.2. O salário do cargo tem como base a Lei Municipal nº. 7.827 de 29 de março de 2012 e alterações posteriores e são referentes ao mês de fevereiro de 2020.

- 2.3. Benefícios:

- a) Auxílio Transporte no valor de R\$ 368,00 (Base fevereiro 2020);
- b) Auxílio Alimentação no valor de R\$ 665,00 (Base fevereiro 2020).

- 2.4. As atribuições a serem exercidas pelo candidato nomeado encontram-se no Anexo I deste Edital.

#### III – DAS INSCRIÇÕES

- 3.1. A inscrição implicará o completo conhecimento e a tácita aceitação das normas legais pertinentes e condições estabelecidas neste Edital e seus Anexos, assim como às condições previstas em Lei, sobre os quais não poderá alegar qualquer espécie de desconhecimento.
- 3.2. Objetivando evitar ônus desnecessários, o candidato deverá orientar-se de modo a recolher o valor da taxa de inscrição **somente** após tomar conhecimento de todos os requisitos exigidos para o cargo pretendido.
- 3.3. No caso de inscrição para **mais de um cargo** e desde que a respectiva prova objetiva seja realizada em data e horário concomitante, o candidato será considerado ausente naquela prova em que não comparecer, sendo eliminado deste Concurso Público nesse respectivo cargo.
- 3.4. Para se inscrever, o candidato deverá atender as condições para preenchimento do cargo e comprovar na data da nomeação os requisitos e Condições para a Investidura nos Cargos.
  - a) Ter sido classificado neste Concurso Público e considerado apto nos Exames Médicos Admissionais;
  - b) Possuir, no ato da nomeação, a escolaridade mínima exigida para o provimento do cargo, bem como os requisitos constantes no Item 2 do presente edital. Os documentos comprobatórios de escolaridade obtidos no exterior (certificados, diplomas, histórico escolar) poderão ser aceitos para fins de nomeação somente se revalidados ou convalidados por autoridade educacional brasileira competente. Estes documentos, bem como quaisquer outros obtidos no exterior, deverão estar acompanhados de tradução pública e juramentada.
  - c) No momento da nomeação, o candidato deverá comprovar a escolaridade exigida em cada cargo, sendo exigida, no mínimo, a colação de grau.
  - d) Apresentar todos os documentos pessoais (RG, CPF e Título de Eleitor com comprovante de votação para os eleitores que já votaram). Para os candidatos de sexo masculino, apresentar todos os documentos citados, mais o certificado de regularidade no serviço militar, quando for o caso;
  - e) Apresentar atestado de antecedentes criminais, com prazo de expedição não superior à 60 dias da data de sua nomeação.
  - f) De acordo com a Lei Complementar nº 535 de 05 de novembro de 2013, ser Brasileiro Nato ou Naturalizado, Cidadão Português a quem foi deferida igualdade nas condições previstas na Legislação Federal própria, Estrangeiro em situação regular e permanente no território nacional, nos termos e atendido às exigências contidas na Legislação Federal pertinente;
  - g) Estar em dia com o serviço militar, se do sexo masculino;
  - h) Estar em dia com seus direitos políticos e obrigações eleitorais;
  - i) Ter plena aptidão física e mental e não ser portador de deficiência física incompatível com os requisitos e atribuições para o pleno exercício do cargo, comprovada em inspeção realizada pela Medicina do Trabalho da Administração;
  - j) Os candidatos deficientes, se aprovados e classificados, serão submetidos a uma Junta Médica Oficial para a verificação da compatibilidade de sua deficiência para o exercício dos requisitos e atribuições do cargo, ao final será considerado apto ou inapto para o cargo.
  - k) Não ter sofrido nenhuma condenação em virtude de crime contra a Administração;
  - l) Ter idade mínima de 18 anos completos na data de nomeação e não ter completado 75 (setenta e cinco) anos, idade esta da aposentadoria compulsória dos servidores públicos;
  - m) No caso de ser egresso do quadro de servidores da Administração Pública de qualquer esfera do Governo, na Administração direta ou indireta, a qualquer tempo, apresentar certidão negativa da vida funcional, e sendo positiva, com a respectiva certidão de objeto e pé do processo administrativo disciplinar de origem.
  - n) Apresentar no ato da nomeação declaração quanto ao exercício ou não de cargo, emprego ou função pública e sobre recebimento de provento decorrente de aposentadoria e pensão;



## GESTÃO DE PESSOAS

o) Os candidatos aprovados somente serão convocados por ato explícito da Administração da Prefeitura do Município de Jundiá e de acordo com as necessidades e disponibilidades financeiras da Administração.

p) Não estar, no ato da nomeação, incompatibilizado para nova nomeação em novo cargo público;

q) A não comprovação de qualquer dos requisitos exigidos, importará na exclusão do candidato do respectivo concurso.

**3.5.** A entrega dos documentos comprobatórios das condições exigidas no item 3.4 a 3.4.10., deste Edital deverá ser feita quando da convocação para nomeação, em data a ser fixada em publicação oficial, após a homologação deste Concurso Público.

**3.6.** São de exclusiva responsabilidade do candidato, sob as penas da lei, as informações fornecidas na ficha de inscrição. O candidato que não satisfizer a todas as condições estabelecidas neste Edital não tomará posse, sendo excluído do Concurso Público.

**3.7. A inscrição deverá ser efetuada da 10 horas de 19 de fevereiro de 2020 às 23h59min de 24 de março de 2020 (horário oficial de Brasília), exclusivamente pela internet, no site [www.vunesp.com.br](http://www.vunesp.com.br).**

**3.8.** Para inscrever-se, o candidato deverá, durante o período das inscrições:

a) acessar o site [www.vunesp.com.br](http://www.vunesp.com.br);

b) localizar, no site, o "link" correlato a este Concurso Público;

c) ler, **na íntegra e atentamente**, este Edital;

d) preencher, **total e corretamente**, a ficha de inscrição;

d.1. optar pelo cargo que deseja concorrer, conforme consta do item 2.1., deste Edital;

e) transmitir os dados da inscrição, clicando no botão "Enviar Solicitação";

f) imprimir o boleto bancário; e,

g) efetuar o pagamento correspondente da taxa de inscrição, até a data-limite de **12 de março de 2020**, em qualquer agência bancária, atentando para o horário bancário, conforme tabela a seguir:

ESCOLARIDADE	VALOR (R\$) DA TAXA DE INSCRIÇÃO
Ensino Superior	R\$83,00

**3.9.** O correspondente pagamento da importância do valor da taxa de inscrição poderá ser efetuado, em dinheiro ou em cheque, em qualquer agência bancária.

**3.9.1.** Se, por qualquer razão, o cheque for devolvido ou houver pagamento a menos do respectivo valor, a inscrição do candidato será automaticamente cancelada.

**3.9.2.** Não será aceito pagamento da taxa de inscrição por depósito em caixa eletrônico, pelos Correios, fac-símile, transferência, DOC, TED, ordem de pagamento ou depósito comum em conta corrente, condicional ou fora do período das inscrições ou por qualquer outro meio que não os especificados neste Edital.

**3.9.2.1.** O pagamento por agendamento somente será aceito se comprovada a sua efetivação dentro do período de inscrição.

**3.9.3.** Para o correspondente pagamento da taxa de inscrição, somente poderá ser utilizado o boleto bancário gerado no ato da inscrição, **até a data-limite de 12 de março de 2020**.

**3.9.3.1.** Em caso de feriado ou evento que acarrete o fechamento de agências bancárias na localidade em que se encontra o candidato, o boleto deverá ser pago **antecipadamente**.

**3.9.4.** Não haverá devolução de importância paga, ainda que efetuada a mais ou em duplicidade, nem isenção total ou parcial de pagamento do valor da taxa de inscrição, seja qual for o motivo alegado.

**3.9.4.1.** A devolução da importância paga somente ocorrerá se o Concurso Público não se realizar.

**3.10.** Às **23h59 min de 11 de março de 2020**, a ficha de inscrição não estará mais disponibilizado no site.

**3.11.** A Fundação VUNESP e a Prefeitura do Município de Jundiá não se responsabilizam por solicitação de inscrição, pela internet não recebida por motivo de ordem técnica dos computadores, falhas de comunicação, congestionamento das linhas de comunicação, bem como outros fatores de ordem técnica que impossibilitem a transferência de dados.

**3.12.** O descumprimento das instruções para inscrição implicará a não efetivação da inscrição.

**3.13.** O candidato será responsável por qualquer erro ou omissão e pelas informações prestadas na ficha de inscrição, respondendo civil e criminalmente pelo teor das afirmativas. A afirmação falsa sujeitará o candidato às sanções previstas em lei, impedindo sua nomeação.

**3.14.** A efetivação da inscrição somente ocorrerá após a confirmação, pelo banco, do correspondente pagamento do boleto referente à taxa de inscrição.

**3.14.1.** Efetivada a inscrição, **não será permitida alteração do cargo** apontado na ficha de inscrição, seja qual for o motivo alegado.

**3.15.** A pesquisa para acompanhar a situação da inscrição poderá ser feita no site [www.vunesp.com.br](http://www.vunesp.com.br), na página deste Concurso Público, na área do candidato.

**3.15.1.** Caso seja detectada como inscrição não efetivada ou falta de informação, o candidato deverá entrar em contato com o Disque VUNESP, pelo telefone (11) 3874 6300, de segunda-feira a sábado, nos dias úteis, das 8 às 18 horas, ou solicitá-la por meio do link "Fale conosco" no site [www.vunesp.com.br](http://www.vunesp.com.br), para verificar o ocorrido.

**3.16.** O candidato **que não seja pessoa com deficiência** que necessitar de ajuda(s) ou de condição(ões) específica(s) para a realização da(s) prova(s) deverá requerê-la(s) por meio de requerimento contendo sua qualificação completa, bem como discriminação detalhada da(s) ajuda(s) e/ou da(s) condição(ões) específica(s) que necessita, acompanhado de documento médico (original ou cópia autenticada) que comprove e justifique a(s) referida(s) ajuda(s) e/ou condição(ões).

**3.16.1.** O encaminhamento do requerimento e do documento médico referidos no item 3.16, deste Edital deverá ser feito – **até o último dia do período de inscrições VIA UPLOAD na Área do Candidato no site de inscrição**.

**3.16.2.** O candidato que não o fizer até a data do **último dia do período de inscrições**, não terá a condição atendida, seja qual for o motivo alegado.

**3.16.3.** O atendimento à(s) ajuda(s) e/ou à(s) condição(ões) solicitada(s) ficará sujeito à análise da legalidade, viabilidade e razoabilidade do pedido.

**3.16.4.** Para efeito dos prazos estipulados neste Edital, será considerada, conforme o caso, a data do protocolo firmado pela Fundação VUNESP.

**3.16.5.** O **candidato com deficiência** que desejar participar das vagas reservadas deverá **observar e cumprir** o Capítulo IV deste Edital.

### IV – DA PARTICIPAÇÃO DE CANDIDATO COM DEFICIÊNCIA

**4.1.** Será assegurada aos candidatos com deficiência, a reserva de vagas neste Concurso Público, na proporção de 10% (dez por cento) das vagas oferecidas e das que porventura vierem a ser criadas durante o prazo de validade do concurso.

**4.1.1.** As frações decorrentes do cálculo do percentual deverão ser elevadas até o 1º (primeiro) número inteiro subsequente, desde que não ultrapasse o limite máximo de 20% das vagas oferecidas, conforme disposto no artigo 1º, parágrafos 3º e 4º da Lei Municipal nº 4.420/94 e alterações.

**4.1.2.** As vagas reservadas aos portadores de deficiência ficarão liberadas se não tiver ocorrido inscrição ou aprovação desses candidatos, nos termos do parágrafo 2º artigo 3º, caput da Lei Municipal nº 4.420/94 e alterações.

**4.2.** O candidato – **antes de se inscrever** – deverá verificar se as atribuições do cargo especificadas no Anexo I deste Edital, são compatíveis com a (s) sua (s) deficiência (s).

**4.3.** O candidato com deficiência participará deste Certame em igualdade de condições com os demais candidatos, no que tange ao conteúdo e à avaliação das etapas/provas e quanto à data, ao horário e ao local de aplicação.





## GESTÃO DE PESSOAS

**4.3.1.** O tempo para a realização da prova objetiva a que os candidatos com deficiência serão submetidos poderá, desde que requerido justificadamente, ser diferente daquele previsto para os demais candidatos, levando-se em conta o grau de dificuldade apresentado em decorrência da deficiência.

**4.4.** No momento da inscrição, o candidato deverá:

a) especificar – **na ficha de inscrição** – o tipo de deficiência que possui observado o disposto no Decreto Federal nº 3.298/99;

b) se necessitar de condições especiais para a realização da prova objetiva, informar – **na ficha de inscrição** – os recursos necessários para sua realização; e

c) encaminhar via upload o **requerimento** destinado a esta finalidade (gerado pela internet no momento da inscrição); o **relatório médico** atestando a espécie, o grau ou nível da deficiência, com expressa referência ao código correspondente da Classificação Internacional de Doença – CID, bem como a causa da deficiência, inclusive para assegurar previsão de adaptação da sua prova, e a **solicitação de tempo adicional** para execução da(s) provas(s), conforme disposto no item 4.5., deste Edital.

**4.5.** A solicitação de tempo adicional deverá ser feita com justificativa devidamente acompanhada de parecer emitido por especialista da área da (s) deficiência (s).

**4.6.** O atendimento à (s) ajuda (s) e/ou à (s) condição (ões) solicitada (s) ficará sujeito à análise da viabilidade e razoabilidade do pedido.

**4.6.1.** O candidato que não o fizer até a data do **último dia do período de inscrições**, não terá a ajuda e/ou condição solicitada atendida, seja qual for o motivo alegado.

**4.6.2.** O candidato com deficiência visual deverá indicar, obrigatoriamente, em sua ficha de inscrição, o tipo de prova especial de que necessitará.

**4.6.3.** Aos deficientes visuais (cegos) que solicitarem prova especial em braille serão oferecidas provas nesse sistema e suas respostas serão transcritas para a folha de respostas original por um fiscal designado para tal finalidade.

**4.6.4.** Os referidos candidatos deverão levar para esse fim, no dia da aplicação da prova, reglete e punção, podendo utilizar-se de soroban.

**4.6.5.** Aos candidatos com deficiência visual (baixa visão) que pedirem prova especial ampliada serão oferecidas provas confeccionadas de acordo com o solicitado no ato de sua inscrição.

**4.6.6.** O candidato deverá indicar, no momento da inscrição, o tamanho da fonte de sua prova ampliada.

**4.6.7.** O candidato que não indicar o tamanho da fonte da prova ampliada terá sua prova confeccionada com fonte 24.

**4.6.8.** Aos candidatos com deficiência visual (cegos ou baixa visão), que solicitarem prova especial por meio da utilização de software, serão oferecidos computador/notebook, com o software NVDA disponível para uso dos candidatos durante a realização de sua prova.

**4.6.9.** Na hipótese de serem verificados problemas técnicos no computador e/ou software mencionados no subitem 4.6.8., deste Capítulo será disponibilizado ao candidato fiscal leitor para leitura de sua prova.

**4.6.10.** Candidato com deficiência auditiva deverá indicar, obrigatoriamente, em sua ficha de inscrição, se necessitará de:

a) intérprete de LIBRAS;

b) autorização para utilização de aparelho auricular.

**4.6.11.** Candidato com deficiência física deverá indicar, obrigatoriamente, em sua ficha de inscrição, se necessitará de:

a) mobiliário adequado e qual adaptação;

b) auxílio no manuseio da prova e transcrição de respostas.

**4.7.** Para efeito dos prazos estipulados neste Edital, será considerada, conforme o caso, a data do protocolo firmado pela Fundação VUNESP.

**4.8.** O candidato que – **no ato da inscrição** – não se declarar com deficiência ou aquele que se declarar e não atender ao solicitado nos itens 4.1 até 4.6., deste Edital, não será considerado candidato com deficiência para fins deste Concurso Público, não terá as condições especiais atendidas e não poderá impetrar recurso em favor de sua situação.

**4.9.** Após o prazo de inscrição, fica proibida qualquer inclusão ou exclusão de candidato da lista especial de candidatos com deficiência.

**4.10.** O candidato inscrito com deficiência que atender ao disposto nos itens 4.1., até 4.6., deste Edital, será convocado para junta médica antes da nomeação, pela Prefeitura do Município de Jundiaí, a fim de verificar a configuração da (s) deficiência (s), bem como a compatibilidade da (s) deficiência (s) com o exercício das atribuições do cargo, pela Diretoria de Engenharia e Medicina do Trabalho, devendo o laudo ser proferido no prazo de 5 dias corridos contados do respectivo exame.

**4.11.** Se a junta médica concluir pela inaptidão do candidato devido a descaracterização da deficiência e/ou incompatibilidade da deficiência com as atribuições do cargo, desde que requerido pelo interessado, a Prefeitura do Município de Jundiaí reavaliará o candidato e as documentações apresentadas inicialmente, que podem ser acrescidas de novas documentações médicas relacionadas ao(s) tipo(s) de deficiência(s) informada(s) pelo candidato na inscrição, no prazo de 5 (cinco) dias corridos, contado da data de divulgação do resultado do respectivo exame.

**4.12.** A junta médica deverá apresentar conclusão no prazo de 5 dias corridos, contados da data da realização do exame.

**4.13.** Não caberá qualquer recurso da decisão proferida pela junta médica.

**4.14.** Não ocorrendo inscrição neste Concurso Público ou aprovação de candidatos com deficiência, será elaborada somente a Lista de Classificação Geral.

**4.15.** Após o ingresso do candidato com deficiência, essa não poderá ser arguida para justificar a concessão de readaptação do cargo ou para solicitação de aposentadoria por invalidez.

**4.16.** Para efeito dos prazos estipulados neste Edital, será considerada, a data do protocolo firmado pela Fundação VUNESP.

**4.17.** Os documentos encaminhados fora da forma e dos prazos estipulados neste Edital serão desconsiderados.

### V. DA PARTICIPAÇÃO DOS CANDIDATOS QUE SE AUTODECLARAREM NEGROS:

**5.1.** Nos termos da Lei Municipal nº 5.745/2002 e alterações posteriores, fica reservado aos candidatos negros, o percentual de 20% das vagas ofertadas neste Concurso, conforme discriminado no item 2.1 deste Edital.

**5.2.** É considerado negro, o candidato que assim se autodeclare, no momento da inscrição, na forma do item 5.3 deste Edital.

**5.3.** Para concorrer às vagas referidas no item 5.1 deste Edital, o candidato deverá, no momento de sua inscrição:

a) indicar, em sua ficha de inscrição, essa condição;

b) preencher, assinar e encaminhar a autodeclaração - AUTODECLARAÇÃO DE QUE É NEGRO DA COR PRETA OU PARDA deste Edital;

c) enviar foto 5X7 colorida datada há 30 dias no máximo, para avaliação das características de fenotipagem com a autodeclaração conforme item 5.11. deste Edital;

d) para enviar a documentação referida no item 5.3. alínea "b e c", deste Edital, o candidato deverá, durante o período das inscrições, cumprir as seguintes instruções:

d1) após o preenchimento da ficha de inscrição, acessar a Área do Candidato, selecionar o link "Envio de Documentos" e realizar o envio da autodeclaração e da foto, por meio digital (*upload*);

d2) o documento deverá ser enviado digitalizado com tamanho de até 500 KB e em uma das seguintes extensões: "pdf" ou "png" ou "jpg" ou "jpeg".

**5.4.** Não será avaliado o documento ilegível e/ou com rasura ou proveniente de arquivo corrompido.

**5.5.** Não será considerado o documento enviado pelos correios, por e-mail ou por quaisquer formas que não a especificada neste Edital.

**5.6.** A autodeclaração somente terá validade se efetuada no momento da inscrição.

**5.7.** O não cumprimento, pelo candidato, do disposto neste Capítulo, impedirá que concorra às vagas reservadas às cotas raciais, passando a concorrer às vagas da ampla concorrência, não sendo aceito em nenhuma hipótese questionamento posterior a respeito dessa questão.

**5.8.** Após o prazo de inscrição fica proibida qualquer inclusão ou exclusão, a pedido do candidato, na lista de candidatos negros.



## GESTÃO DE PESSOAS

5.8.1 Na hipótese de constatação de declaração falsa, o candidato será eliminado do Concurso e, se houver sido nomeado, ficará sujeito à nulidade de sua nomeação e posse no cargo, após procedimento administrativo no qual lhe sejam assegurados o contraditório e a ampla defesa, sem prejuízo de outras sanções cabíveis.

5.9. O candidato inscrito nos termos deste Capítulo participará deste Concurso em igualdade de condições com os demais candidatos, no que se refere ao conteúdo, à avaliação, aos critérios de aprovação, aos horários, aos locais de aplicação das provas e às notas mínimas exigidas.

5.9.1. O não preenchimento das vagas reservadas à cota racial fará com que elas sejam abertas aos candidatos da ampla concorrência.

5.10. O candidato que se declarar negro e também se declarar deficiente, poderá concorrer, também, às vagas reservadas aos deficientes, desde que se inscreva como deficiente e cumpra o disposto no Capítulo IV - DA PARTICIPAÇÃO DE CANDIDATO COM DEFICIÊNCIA deste Edital.

5.10.1. Ao candidato que concorrer concomitantemente às vagas reservadas aos deficientes e às vagas reservadas aos negros, que tiver sido classificado neste Concurso, na lista especial de deficientes, mas que não tiver comprovada sua deficiência, subsistirá o direito de permanecer na lista reservada aos negros, salvo comprovada má fé.

5.11. O candidato constante da lista de negros, além das exigências pertinentes aos demais candidatos, sujeitar-se-á, ao procedimento de análise pela Comissão Especial de que trata o art. 2º-C da Lei nº 5.745 de 2002, com alterações posteriores à vista da autodeclaração e da foto enviada pelo candidato, nos termos do que dispõe o item 5.3 deste Edital.

5.12. A relação de candidatos que tiverem a inscrição deferida e indeferida para concorrer às vagas reservadas aos negros, será publicada, no Diário Oficial do município e, com subsídio, no site da Fundação VUNESP, [www.vunesp.com.br](http://www.vunesp.com.br) na data prevista de 23.03.2020.

5.13. O candidato que tiver a solicitação indeferida poderá interpor recurso no período provável de 24 e 25.03.2020, por meio de link específico no site da Fundação VUNESP, [www.vunesp.com.br](http://www.vunesp.com.br), no link "Área do Candidato – RECURSOS", e seguir as instruções ali contidas.

5.13.1. O resultado da análise do recurso contra o indeferimento da inscrição como Negros será divulgado oficialmente, no Diário Oficial do município e, como subsídio, no site da Fundação VUNESP, [www.vunesp.com.br](http://www.vunesp.com.br) na data prevista de 03.04.2020

### VI – DAS FASES E DAS PROVAS

6.1. O Concurso Público constará das seguintes fases, provas e duração:

CARGOS (na ordem da ficha de inscrição)	ETAPAS / PROVAS	Nº DE QUESTÕES	Duração
PROCURADOR DO MUNICÍPIO	Conhecimentos Gerais Língua Portuguesa	10	4h
	Conhecimentos Específicos Conhecimentos Específicos	70	
	Peça Processual	01	
	Prova de Títulos	--	

6.2. A **prova objetiva** – de caráter eliminatório e classificatório – avaliará o grau de conhecimento teórico do candidato, necessário ao desempenho do cargo, de acordo com o conteúdo programático constante do Anexo II deste Edital, e será composta de questões de múltipla escolha com 5 alternativas cada uma.

6.2.1. A duração da **prova objetiva** será de 4h;

6.3. A prova prático-profissional, composta de uma peça processual, de caráter eliminatório e classificatório, visa avaliar o grau de conhecimento e a capacidade de argumentação técnica do candidato, necessários ao desempenho do cargo.

6.3.1. A duração da prova prático-profissional será de 2 horas;

6.4. A **prova de títulos**, de caráter classificatório, visa valorizar a formação acadêmica do candidato.

### VII – DA PRESTAÇÃO DAS FASES/PROVAS

7.1. As provas deste Concurso Público serão realizadas no município de Jundiá – S.P.

7.1.1. Caso haja impossibilidade de aplicação das provas no município de Jundiá – S.P., por qualquer que seja o motivo, a Fundação VUNESP ou a Prefeitura Municipal de Jundiá, poderão aplicá-las em municípios vizinhos.

7.2. O candidato somente poderá realizar as fases/provas na data, no horário/turma e no local constante do respectivo Edital de Convocação.

7.2.1. Toda convocação oficial – para realização de todas as provas e até a homologação deste Concurso Público – será feita por meio do Diário Oficial Eletrônico Municipal, no site da Prefeitura do Município de Jundiá – [www.jundiai.sp.gov.br](http://www.jundiai.sp.gov.br) sendo de inteira responsabilidade do candidato o acompanhamento de todas as publicações, não podendo ser alegada qualquer espécie de desconhecimento para justificar a sua ausência ou atraso para realização das fases.

7.2.1.1. A consulta extraoficial aos editais poderá ser realizada pela internet, nos sites da Prefeitura Municipal de Jundiá ([www.jundiai.sp.gov.br](http://www.jundiai.sp.gov.br)) e no site da Fundação VUNESP ([www.vunesp.com.br](http://www.vunesp.com.br)).

7.3. O candidato deverá comparecer ao local designado para a realização da fase/prova, constante do Edital de Convocação, com antecedência mínima de 60 minutos do horário previsto para seu início, munido de:

a) **original** de um dos seguintes documentos de identificação: Cédula de Identidade (RG) ou Carteira de Identidade expedida pelas Forças Armadas, Polícia Militar, Corpo de Bombeiro da Polícia Militar ou Carteira de Órgão ou Conselho de Classe ou Carteira de Trabalho e Previdência Social (CTPS) ou Certificado Militar (quando for o caso) ou Carteira Nacional de Habilitação, expedida nos termos da Lei Federal nº 9.503/1997 ou Passaporte e que permita, com clareza, a sua identificação;

b) caneta esferográfica de tinta de cor preta, lápis preto e borracha macia; para a prova objetiva;

7.3.1. Somente será admitido na sala ou local de prova o candidato que apresentar um dos documentos discriminados na alínea "a", do item 7.3, deste Edital.

7.3.1.1. O candidato que não apresentar o documento conforme disposto na alínea "a", do item 7.3, deste Edital, não fará a prova, sendo considerado ausente e eliminado deste Concurso Público.

7.3.2. Não serão aceitos protocolo, cópia dos documentos citados, ainda que autenticada ou quaisquer outros documentos não constantes deste Edital, inclusive carteira funcional de ordem pública ou privada.

7.3.2.1. Caso esteja impossibilitado de apresentar, no dia de realização das fases/provas, **documento de identidade no original**, por motivo de perda, roubo ou furto, deverá ser entregue documento (original ou cópia) que ateste o registro da ocorrência em órgão policial (B.O.), expedido há, no máximo, 30 (trinta) dias anteriores à respectiva data de realização. Neste caso, o candidato poderá participar da prova/fase, sendo, então, submetido à identificação especial, compreendendo coleta de assinaturas e de impressão digital em formulário próprio.

7.4. Não será admitido na sala ou local de prova/fase o candidato que se apresentar após o respectivo horário estabelecido para o seu início.

7.5. Não haverá segunda chamada, seja qual for o motivo alegado para justificar o atraso ou a ausência do candidato, nem aplicação da prova/fase fora do local, data e horário/turma preestabelecidos.

7.6. O candidato não poderá ausentar-se da sala ou local de prova/fase sem o acompanhamento de um fiscal.

7.6.1. É terminantemente proibida, sob qualquer alegação, a saída do candidato da sala da prova objetiva, antes de decorridos 75% do



## GESTÃO DE PESSOAS

respectivo tempo de sua duração, a contar de seu efetivo início.

**7.6.1.1.** O horário do efetivo início da prova será definido em cada sala de aplicação, após os devidos esclarecimentos.

**7.7.** O candidato que, eventualmente, necessitar alterar algum dado cadastral, poderá fazer no portal do candidato. O candidato que queira fazer alguma reclamação ou sugestão deverá procurar a sala de coordenação no respectivo local em que estiver prestando a prova/fase.

**7.7.1.** O candidato que não atender aos termos do disposto no item 7.7, deste Edital, arcará, exclusivamente, com as consequências advindas de sua omissão.

**7.8.** Não haverá prorrogação do tempo previsto para a aplicação da prova/fase em virtude de afastamento, por qualquer motivo, de candidato da sala ou local de prova/fase.

**7.9.** Durante a realização das provas/fases, não serão permitidas qualquer espécie de consulta bibliográfica, a códigos, livros, manuais, impressos, anotações e/ou outro tipo de pesquisa, utilização de máquina calculadora, agendas eletrônicas ou similares, telefone celular, BIP, walkman, reproduzidor de áudio ou de qualquer material que não seja o fornecido pela Fundação VUNESP, uso de relógio ou qualquer equipamento eletrônico, protetor auricular, boné, gorro, chapéu e óculos de sol.

**7.9.1.** O telefone celular e similares e/ou qualquer outro equipamento eletrônico de comunicação, deverão permanecer desligados durante todo o tempo em que o candidato permanecer no local de realização da prova.

**7.9.2.** A Fundação VUNESP fornecerá, antes do início das provas, embalagem plástica, para o acondicionamento de objetos pessoais do candidato, inclusive de relógio e de telefone celular ou de qualquer outro equipamento eletrônico e/ou material de comunicação, que deverão permanecer desligados e com seus alarmes desabilitados.

**7.9.3.** A embalagem plástica, contendo os objetos pessoais eletrônicos desligados, deverá permanecer durante todo o concurso debaixo da carteira. Pertences pessoais dos candidatos como bolsas, sacolas, bonés, chapéus, gorros ou similares, óculos escuros e protetores auriculares serão acomodados em local a ser indicado pelos fiscais de sala, onde deverão permanecer até o término da prova.

**7.9.4.** O candidato que for flagrado portando em seu bolso e/ou utilizando qualquer tipo de aparelho de comunicação, nas dependências do local onde estiver realizando a prova, durante o processo de aplicação das provas, será eliminado do Concurso.

**7.10.** Excetuada a situação prevista no item 7.12, deste Edital, não será permitida a permanência de qualquer acompanhante nas dependências do local de realização das provas/fases, podendo ocasionar inclusive a não participação do candidato neste Concurso Público.

**7.11.** A Fundação VUNESP e a Prefeitura do Município de Jundiá não se responsabilizam por danos, perda e/ou extravio de documentos ou objetos, ocorridos no local das provas/fases;

**7.12.** Em caso de necessidade de amamentação durante a realização das provas objetiva e tão somente nesses casos, a candidata deverá levar um acompanhante com mais de 18 anos de idade, devidamente comprovada mediante apresentação de original de documento hábil de identificação (com foto). Esse(a) acompanhante ficará em local reservado para tal finalidade e será responsável pela criança.

**7.12.1.** A candidata – até 3 dias antes da data da respectiva aplicação da prova objetiva – deverá contatar o Disque VUNESP, no telefone (11) 3874-6300, de segunda-feira a sábado, em dias úteis, das 8 às 18 horas – para informar-se sobre o procedimento a ser adotado.

**7.12.2.** No momento da amamentação, a candidata deverá ser acompanhada por uma fiscal.

**7.12.3.** Não haverá compensação do tempo de amamentação à duração da(s) prova(s) dessa candidata.

**7.13.** A Fundação VUNESP, durante a aplicação das provas/fases, poderá colher a impressão digital do candidato, sendo que, na impossibilidade de o candidato realizar referido procedimento, esse deverá registrar sua assinatura, em campo predeterminado, por três vezes.

**7.13.1.** A autenticação digital ou assinatura do candidato visa atender ao disposto no Capítulo XI deste Edital.

**7.14.** No ato da realização das provas o candidato é responsável pela conferência de seus dados pessoais e do material entregue pela Fundação VUNESP, assim como pela leitura das instruções ali contidas. A Fundação VUNESP poderá, no transcorrer da aplicação das provas, efetuar varredura, com detector de metal, em ambientes no local de aplicação. Caso o candidato seja flagrado pelo detector de metal portando qualquer tipo de aparelho eletrônico, será excluído do Concurso.

**7.15.** Será excluído deste Concurso Público o candidato que, em todas as fases/provas:

- a) não comparecer às provas, ou quaisquer das etapas, conforme convocação oficial publicada na imprensa escrita ou eletrônica do município de Jundiá seja qual for o motivo alegado;
- b) apresentar-se fora de local, data e/ou do horário estabelecidos no Edital de Convocação;
- c) não apresentar documento de identificação conforme previsto na alínea "a", do item 7.3, deste Edital;
- d) ausentar-se, durante o processo, da sala ou local de prova sem o acompanhamento de um fiscal;
- e) for surpreendido em comunicação com outro candidato ou terceiros, verbalmente ou por escrito, ou fazendo uso de material não permitido para a realização da prova/fase ou de qualquer tipo de equipamento eletrônico de comunicação;
- f) estiver portando, após o início da prova, qualquer equipamento eletrônico e/ou sonoro e/ou de comunicação ligado ou desligado, que não tenha atendido ao disposto no item 7.9.2., até 7.9.3., deste Edital;
- g) lançar mão de meios ilícitos para a execução da prova/fase;
- h) não devolver ao fiscal/aplicador/avaliador qualquer material de aplicação e de correção da prova/fase;
- i) durante o processo, não atender a uma das disposições estabelecidas neste Edital;
- j) perturbar, de qualquer modo, a ordem dos trabalhos;
- k) agir com incorreção ou descortesia para com qualquer membro da equipe encarregada da aplicação da prova/fase;
- l) retirar-se do local de prova/fase antes de decorrido o tempo mínimo de permanência;

**7.16.** Da realização das provas:

**7.16.1.** A prova objetiva tem data prevista para sua realização em **17 de maio de 2020 às 8h**, devendo o candidato observar, total e atentamente, o disposto nos itens e subitens deste Capítulo, não podendo ser alegada qualquer espécie de desconhecimento:

**7.16.1.1.** A prova prático-profissional tem data prevista para sua realização em **17 de maio de 2020, às 14h30min**, devendo o candidato observar, total e atentamente, o disposto nos itens e subitens deste Capítulo, não podendo ser alegada qualquer espécie de desconhecimento.

**7.16.2.** A confirmação da data e do horário e as informações sobre o local e sala para a realização das provas/fases deverão ser acompanhadas pelo candidato por meio de Edital de Convocação a ser publicado na imprensa escrita ou eletrônica do município de Jundiá não podendo ser alegada qualquer espécie de desconhecimento.

**7.16.3.** Nos 5 (cinco) dias que antecederem à data prevista para a realização das provas, o candidato poderá ainda:

- a) consultar os sites [www.vunesp.com.br](http://www.vunesp.com.br) ou
- b) contatar o Disque VUNESP, no telefone (11) 3874-6300, de segunda-feira a sábado, em dias úteis, das 8 às 18 horas.

**7.16.4.** Eventualmente, se, por qualquer que seja o motivo, o nome do candidato não constar do Edital de Convocação para a prova objetiva, esse deverá acessar o link "Fale conosco", no site [www.vunesp.com.br](http://www.vunesp.com.br), relatando o ocorrido ou contatar o Disque VUNESP, no telefone (11) 3874-6300, de segunda-feira a sábado, nos dias úteis, das 8 às 18 horas, para verificar o ocorrido.

**7.16.4.1.** Ocorrendo o caso previsto no item 7.17.4, deste Edital, poderá o candidato participar deste Concurso Público e realizar a prova objetiva se apresentar o respectivo comprovante de pagamento da taxa de inscrição, efetuado nos moldes previstos neste Edital, devendo, para tanto, preencher, datar e assinar, no respectivo dia dessa(s) prova(s), formulário específico.

**7.16.4.2.** A inclusão de que trata o item 7.17.4, deste Edital será realizada de forma condicional, sujeita à posterior verificação da regularidade da referida inscrição.

**7.16.4.3.** Constatada eventual irregularidade na inscrição, a inclusão do candidato será automaticamente cancelada, sem direito à reclamação, independentemente de qualquer formalidade, considerados nulos todos os atos dela decorrentes.

**7.16.5.** Os portões serão fechados impreterivelmente no horário estabelecido para a realização das provas. O horário de início da prova será definido em cada sala de aplicação, após os devidos esclarecimentos sobre sua aplicação.

**7.16.5.1.** O candidato deverá observar, total e atentamente, os termos das instruções contidas na folha de respostas, na capa do caderno de





## GESTÃO DE PESSOAS

questões da prova objetiva, não podendo ser alegada qualquer espécie de desconhecimento.

**7.16.5.2.** Após o término do respectivo prazo previsto para a duração das provas, não será concedido tempo adicional para o candidato continuar respondendo questão objetiva ou procedendo à transcrição para a folha de respostas.

**7.16.5.2.1.** Ao final da **prova objetiva**, o candidato deverá entregar – ao fiscal da sala – a folha de respostas e o caderno de questões da prova objetiva completo.

**7.16.5.3.** A partir das 10 horas do segundo dia útil subsequente ao da realização das provas objetivas, estarão disponíveis no site [www.vunesp.com.br](http://www.vunesp.com.br), no link “provas e gabaritos”, na página deste Concurso Público:

**a)** um exemplar, em branco, de cada caderno de questões das provas objetivas (de todos os cargos em concurso);

**b)** os gabaritos das provas objetivas (de todos os cargos em concurso).

**7.16.5.3.1.** O prazo para interposição de recurso relativo à aplicação da prova objetiva e ao gabarito devem obedecer, respectivamente, ao disposto no Capítulo XI deste Edital.

**7.17.** No ato da realização da **prova objetiva**, o candidato receberá a folha de respostas e o caderno de questões.

**7.17.1.** A folha de respostas, cujo preenchimento é responsabilidade exclusiva do candidato, é o único documento válido para a correção eletrônica e deverá ser entregue, no final da prova, ao fiscal de sala, juntamente com o caderno de questões.

**7.17.2.** O candidato deverá transcrever as respostas para a folha de respostas, com caneta de tinta preta, bem como assinar essa folha somente no campo apropriado.

**7.17.3.** Não será computada questão com emenda ou rasura, ainda que legível, nem questão não respondida ou que contenha mais de uma resposta, mesmo que uma delas esteja correta.

**7.17.4.** Não deverá ser feita nenhuma marca fora do campo reservado às respostas ou à assinatura, sob pena de acarretar prejuízo ao desempenho do candidato. O candidato que tenha solicitado à Fundação VUNESP fiscal transcritor deverá indicar os alvéolos a serem preenchidos pelo fiscal, indicado pela Fundação VUNESP, designado para tal finalidade.

**7.17.5.** Em hipótese alguma, haverá substituição da folha de respostas por erro do candidato.

### **7.18. Da realização da prova prático-profissional (peça processual):**

**7.18.1.** O candidato receberá o caderno pré-identificado, no qual deverá conferir seu nome, seu número do documento de identidade, se há falhas de impressão e se o caderno está completo e, então, assinar no local reservado na capa do caderno.

**7.18.1.2.** Na hipótese de haver falhas de impressão ou ausência de folhas, o candidato deverá informar imediatamente ao fiscal da sala.

**7.18.2.** Para a realização da prova prático-profissional, o candidato não poderá fazer uso de qualquer material de consulta que não o fornecido pela Vunesp.

**7.18.3.** É vedado o uso de corretor de texto, de caneta marca-texto ou de qualquer outro material que possa identificar a prova sob pena de atribuição de nota zero à prova prático-profissional e a consequente eliminação do candidato do concurso.

**7.18.4.** A prova prático-profissional deverá ser manuscrita, em letra legível, com caneta esferográfica transparente de tinta de cor azul ou preta. O uso de caneta de tinta de outra cor ou de lápis no espaço destinado ao texto definitivo acarretará a atribuição de nota zero à prova.

**7.18.5.** Não será permitida a interferência e/ou participação de outras pessoas, salvo em caso de candidato que tenha solicitado fiscal transcritor. Nesse caso, o candidato deverá ditar o texto, especificando oralmente a grafia das palavras e os sinais gráficos de acentuação e pontuação, para o fiscal designado pela Fundação VUNESP.

**7.18.6.** Não será admitido o uso de qualquer outra folha de papel - para rascunho ou como parte ou resposta definitiva - diversa das existentes no caderno. Para tanto, o candidato deverá atentar para os espaços específicos destinados para rascunho e para resposta definitiva, a fim de que não seja prejudicado.

**7.18.7.** Os campos reservados para as respostas definitivas serão os únicos válidos para a avaliação da prova. Os campos reservados para rascunho são de preenchimento facultativo e não serão considerados para avaliação.

**7.18.8.** Em hipótese alguma, haverá substituição do caderno de prova por erro do candidato.

**7.18.9.** O candidato deverá observar, atentamente, os termos das instruções contidas na capa do caderno, não podendo ser alegada qualquer espécie de desconhecimento.

**7.18.10.** Ao final da prova, o candidato deverá entregar o caderno completo ao fiscal da sala. Será atribuída nota zero à prova cujo caderno não estiver completo.

**7.18.11.** Após o término do prazo previsto para a duração das provas, não será concedido tempo adicional para o candidato continuar procedendo a transcrição da resposta.

**7.19. A PROVA DE TÍTULOS** será aplicada em oportunidade distinta à da aplicação das provas objetiva e prático profissional.

**7.20.** Os documentos comprobatórios dos títulos serão entregues em local e horário a serem publicados oportunamente.

**7.20.1.** O candidato deverá comparecer ao local designado para a realização da **prova de títulos** constante do Edital de Convocação, com antecedência mínima de 30 minutos do horário previsto para seu início, munido de:

**a) original de um** dos seguintes documentos de identificação: Cédula de Identidade (RG) ou Carteira de Identidade expedida pelas Forças Armadas, Polícia Militar, Corpo de Bombeiro da Polícia Militar ou Carteira de Órgão ou Conselho de Classe ou Carteira de Trabalho e Previdência Social (CTPS) ou Certificado Militar (quando for o caso) ou Carteira Nacional de Habilitação, expedida nos termos da Lei Federal nº 9.503/1997 ou Passaporte e que permita, com clareza, a sua identificação; e

**7.20.2.** O candidato somente poderá realizar a **prova de títulos** na data, horário e local constantes do Edital de Convocação, não podendo ser alegada qualquer espécie de desconhecimento para justificar o seu atraso ou a sua ausência ou a sua apresentação em dia, horário e/ou local diferentes dos estabelecidos no Edital de Convocação.

**7.20.3.** A entrega e a comprovação dos títulos são de responsabilidade exclusiva do candidato.

**7.20.4.** Serão considerados títulos os constantes na tabela a seguir:

TÍTULOS	COMPROVANTES	QUANTIDADE MÁXIMA	VALOR UNITÁRIO	VALOR MÁXIMO
Doutor na área de Direito.	- Diploma devidamente registrado ou certificado/declaração de conclusão de curso.	1	2	2
Mestre na área de Direito.		1	1	1

**7.20.5.** A pontuação total da prova de títulos estará limitada ao valor máximo de 03 (três) pontos, observando-se os comprovantes, os valores unitário e máximo e a quantidade máxima de cada um.

**7.20.6.** Os documentos deverão ser entregues em cópias reprográficas, autenticadas **ou** acompanhadas do original para serem vistas pelo receptor, sendo que:

**7.20.6.1.** Não serão aceitos protocolos de documentos ou fac-símile;

**7.20.6.2.** Não serão aceitos, para entrega e pontuação, documentos originais de diplomas;

**7.20.6.3.** Outros documentos poderão ser entregues, no original;

**7.20.6.4.** As cópias reprográficas dos diplomas de doutorado e de mestrado deverão conter a frente e o verso do documento original;

**7.20.6.5.** Documento impresso de meio digital (impressão da internet) apenas serão aceitos se atenderem a uma das seguintes condições:

**a)** conter a informação de que o documento foi assinado digitalmente e a identificação do assinante;



## GESTÃO DE PESSOAS

- b) conter código de verificação de sua autenticidade e assinatura devidamente identificada do responsável por sua emissão;
- c) conter código de verificação de sua autenticidade, estar autenticado e certificado em cartório e, em sua autenticação, constar o endereço eletrônico de origem do documento.
- 7.20.7.** Não será permitida substituição, a qualquer tempo, de títulos já entregues.
- 7.20.8.** O candidato convocado à **prova de títulos** que não comparecer será considerado ausente, não sendo, no entanto, eliminado deste Concurso, à vista do eminente caráter classificatório dessa prova.
- 7.20.9.** Todos os títulos deverão ser comprovados por documentos que contenham as informações necessárias ao perfeito enquadramento e consequente valoração, conforme disposto neste Edital.
- 7.20.10.** Quando o nome do candidato for diferente do constante nos documentos entregues na prova de títulos, deverá ser entregue, **também**, comprovante de alteração do nome.
- 7.20.11.** Quando o documento não comprovar explicitamente que o título se enquadra na área exigida na tabela de títulos, o candidato **poderá entregar, também**, de acordo com as normas deste Edital, o histórico escolar ou declaração da instituição que emitiu o documento, na qual declara a(s) área(s) de concentração e/ou programa(s) e/ou linha(s) de pesquisa(s) do título.
- 7.20.12.** Não serão considerados como títulos os cursos que se constituírem em requisito para a inscrição no cargo a que concorre, conforme disposto no item 2.1. deste Edital. Assim sendo, no caso de entrega de títulos previstos na tabela de títulos que possam ser configurados/considerados como requisito para o respectivo cargo, o candidato **deverá entregar**, de acordo com as normas deste Edital:
- a) o documento que comprova o título e
- b) o documento que comprova o requisito para assumir o cargo.
- 7.20.13.** Todos os comprovantes de títulos **deverão**:
- 7.20.13.1.** Estar em papel timbrado da instituição, com nome, cargo/função/setor e assinatura do responsável e data do documento;
- 7.20.13.2.** Constar a data da homologação do respectivo título, no caso de certificado/declaração de conclusão de curso de doutorado ou de mestrado;
- 7.20.13.3.** Constar o rol das disciplinas/atividades/módulos com as respectivas cargas horárias, notas ou conceitos obtidos pelo aluno e, preferencialmente, o título do trabalho, conforme o caso (dissertação ou tese), no caso de histórico escolar.
- 7.20.14.** Os títulos obtidos no exterior:
- a) deverão ser reconhecidos/revalidados por universidades oficiais que mantenham cursos congêneres, credenciados nos órgãos competentes;
- b) não passíveis de reconhecimento/revalidação não serão pontuados.
- 7.20.15.** Somente serão avaliados os títulos **obtidos até a data da realização da prova de títulos**, sendo **desconsiderada**, para este efeito, eventual prorrogação desse período.
- 7.20.15.1.** Será permitida a entrega de títulos por procuração, mediante entrega do respectivo mandato com firma reconhecida e apresentação de documento original de identificação com foto do procurador. Deverá ser entregue uma procuração por candidato, que ficará retida
- 7.20.16.** Todos os documentos/títulos entregues, cuja devolução não for solicitada no prazo de 120 (cento e vinte) dias, contados a partir da homologação deste Concurso Público, serão inutilizados/incinerados.
- 7.20.17.** A solicitação da devolução dos documentos/títulos deverá ser requerida:
- 7.20.17.1.** somente **após** a publicação da homologação deste Concurso;
- 7.20.17.2.** mediante **requerimento** contendo a qualificação completa do candidato, inclusive com a menção ao cargo a que concorreu, bem como o endereço completo (rua, número, complemento, bairro, cidade, estado e CEP) para a remessa; e
- 7.20.17.3.** encaminhada, **por SEDEX ou Aviso de Recebimento – AR**, à Fundação VUNESP, na Rua Dona Germaine Burchard, 515, Água Branca/Perdizes, São Paulo/SP – CEP 05002-062.
- 7.21.** Comprovada, em qualquer tempo, a irregularidade ou ilegalidade na obtenção do título, o candidato terá anulada a respectiva pontuação e, comprovada a sua culpa, esse será eliminado deste Concurso.

### VIII – DO JULGAMENTO DAS FASES E HABILITAÇÃO

#### 8.1. DA PROVA OBJETIVA (para todos os cargos em concurso)

**8.1.1.** A prova objetiva – **de caráter eliminatório e classificatório** – será avaliada na escala de 0 (zero) a 100 (cem) pontos.

**8.1.1.1.** A nota da prova objetiva será obtida pela fórmula:

$$NP = \frac{Na \times 100}{Tq}$$

**8.1.1.2.** As abreviaturas correspondem à:

NP = Nota da prova

Na = Número de acertos

Tq = Total de questões da prova

**8.1.2.** Será considerado habilitado, na prova objetiva, o candidato que obtiver nota igual ou superior a 60 (sessenta) pontos e não zerar na prova de Língua Portuguesa.

**8.1.3.** O candidato não habilitado, nos termos do disposto no item 8.1.2., deste Edital, será excluído deste Concurso Público.

#### 8.2. DA PEÇA PROCESSUAL – (PROVA PRÁTICO-PROFISSIONAL)

**8.2.1.** Somente terão corrigidas as provas prático-profissional os candidatos habilitados na prova objetiva conforme o estabelecido a seguir:

CODIGO	CARGO	GERAL	NEGRO	PESSOAS COM DEFICIÊNCIA
001	Procurador do Município	80	16	8

**8.2.1.2.** Os candidatos que não atingirem o limite estabelecido no item 8.2.1. e alíneas deste Edital serão excluídos deste Concurso Público.

**8.2.1.3.** Todos os candidatos empatados na última colocação, no limite previsto acima, terão sua prova prático-profissional corrigida.

**8.2.2.** A prova prático-profissional – de caráter eliminatório e classificatório – será avaliada na escala de 0 (zero) a 100 (cem) pontos. Na correção da prova prático-profissional serão analisados o conhecimento técnico e a capacidade teórico-prática do candidato em desenvolver a peça apresentada de forma precisa, com clareza, coerência, objetividade e domínio da atividade processual e legal. Serão avaliados, ainda, a organização do texto, a análise e síntese dos fatos examinados, a adequação de legislação, a correção gramatical, o raciocínio jurídico, a fundamentação e a sua consistência, a capacidade de interpretação e exposição e a técnica profissional demonstrada.

**8.2.3.** Será atribuída nota 0 (zero) à prova que:

- a) apresentar peça jurídica inadequada ao tema ou ao caso proposto, ainda que possível, mas que não se coadune de forma imediata ao rito processual ou à proposta apresentada;
- b) fizer o incorreto endereçamento;
- c) apresentar nome, rubrica, assinatura, sinal, marca ou informação não pertinente ao solicitado na proposta da peça processual que possa permitir a identificação do candidato;
- d) apresentar sinais de uso de corretor de texto ou de caneta marca-texto;
- e) estiver faltando folhas;
- f) estiver em branco;



## GESTÃO DE PESSOAS

- g) apresentar textos sob forma não articulada verbalmente (apenas com desenhos, números e palavras soltas ou em versos) ou não for redigida em língua portuguesa;
- h) for escrita a lápis ou com caneta de tinta de cor diferente de preta, em parte ou em sua totalidade;
- i) apresentar letra ilegível e/ou incompreensível;
- j) apresentar o texto definitivo fora do espaço reservado para tal;
- k) fizer uso de simples cópia do texto base apresentado ou trazer fatos estranhos às informações fornecidas na proposta.

**8.2.4.** Será considerado como não-escrito o texto ou o trecho de texto que:

- a) estiver rasurado;
- b) for ilegível ou incompreensível;
- c) for escrito em língua diferente da portuguesa;
- d) for escrito fora do espaço destinado ao texto definitivo.

**8.2.5.** Será considerado habilitado na prova prático-profissional o candidato que obtiver nota igual ou superior a 50 (cinquenta) pontos.

**8.2.6.** O candidato não habilitado na prova prático-profissional nos termos do disposto no item 8.2.5., deste Edital, será excluído deste Concurso Público.

### IX – DA PONTUAÇÃO FINAL

**9.1.** A pontuação final corresponderá a somatória da nota da prova objetiva mais a nota da peça processual e da nota da prova de títulos.

### X – DOS CRITÉRIOS DE DESEMPATE E DA CLASSIFICAÇÃO FINAL

**10.1.** Os candidatos aprovados serão classificados por ordem decrescente da pontuação final.

**10.2.** Os candidatos classificados serão enumerados em três listas, sendo uma geral (todos os candidatos aprovados), e duas especiais (candidatos com deficiência aprovados e candidatos negros aprovados),

**10.3.** Em caso de igualdade da pontuação final, serão aplicados, sucessivamente os seguintes critérios de desempate:

- a) com idade igual ou superior a 60 anos, nos termos da Lei Federal nº 10.741/2003, entre si e frente aos demais, sendo que será dada preferência ao de idade mais elevada;
- b) que obtiver maior nota na prova de Conhecimentos Específicos;
- c) que obtiver maior nota na peça processual (prático-profissional);
- d) mais idoso entre aqueles com idade inferior a 60 anos.

**10.4.** Persistindo, ainda, o empate, poderá haver sorteio na presença dos candidatos envolvidos.

### XI – DO RECURSO

**11.1.** O prazo para interposição de recurso será de 2 (dois) dias úteis, contados do 1º dia útil imediatamente seguinte ao da publicação ou do fato que lhe deu origem.

**11.2.** A forma para interposição de recurso obedecerá ao seguinte procedimento:

**11.2.1.** o candidato deverá acessar o site [www.vunesp.com.br](http://www.vunesp.com.br), na página deste Concurso Público, no link “inscrições”, preenchendo todos os campos lá solicitados;

**11.2.2.** o candidato deverá utilizar o campo próprio para interposição de recursos, no endereço [www.vunesp.com.br](http://www.vunesp.com.br), na página deste Concurso Público, no link “recursos”, e seguir as instruções ali contidas, se se referir:

- a) à **solicitação de condição especial para realização da prova (candidato participante ou não como deficiente)**;
- b) à **solicitação de participação na lista dos candidatos negros**;
- c) ao **gabarito da prova objetiva**;

**c.1.** Quando o recurso se referir ao **gabarito**, deverá ser elaborado de forma individualizada, ou seja, 1 (um) recurso para cada questão e a decisão será tomada mediante parecer técnico da Banca Examinadora.

**d) ao resultado das provas**;

**e) da nota da prova prático profissional e da classificação prévia** deste Concurso Público.

**11.3.** Na eventualidade de haver questão(ões) anulada(s), a pontuação a essa(s) questão(ões) será atribuída a todos os candidatos presentes na prova objetiva.

**11.3.1.** O gabarito divulgado poderá ser alterado em função da análise dos recursos interpostos e, caso haja anulação ou alteração desse gabarito, as provas serão corrigidas de acordo com o gabarito oficial definitivo.

**11.4.** Não será aceito recurso interposto por meio de fax, e-mail, protocolado pessoalmente, ou por qualquer outro meio além do previsto neste Edital.

**11.5.** No caso de recurso interposto dentro das especificações deste Edital, poderá haver, eventualmente, alteração da nota, habilitação e/ou classificação inicial obtida pelos candidatos para uma nota e/ou classificação superior ou inferior, ou, ainda, poderá ocorrer a habilitação ou a desclassificação de candidatos.

**11.6.** A decisão do deferimento ou do indeferimento do recurso será dada a conhecer coletivamente, por meio de publicação na imprensa escrita ou eletrônica do município de Jundiaí, com exceção do resultado da solicitação de isenção da taxa de inscrição, que será divulgado oficialmente apenas no site da Fundação VUNESP.

**11.7.** Somente serão considerados os recursos interpostos para a fase a que se referem e no prazo estipulado neste Edital, não sendo aceitos recursos interpostos em prazo destinado a evento diverso daquele em andamento.

**11.8.** A interposição de recurso não obsta o regular andamento do cronograma deste Concurso Público.

**11.9.** Não será reconhecido como recurso:

- 11.9.1.** o interposto fora da forma e dos prazos estipulados neste Edital;
- 11.9.2.** o que não atenda às instruções constantes do link “recursos” na página específica deste Concurso Público;
- 11.9.3.** o que não contenha fundamentação e embasamento.

**11.10.** Não será aceito pedido de revisão de recurso e/ou recurso de recurso.

**11.11.** A banca examinadora constitui última instância para análise do recurso, sendo soberana em suas decisões, razão pela qual não caberão recursos adicionais.

**11.12.** Quando da publicação do resultado das provas, serão disponibilizados os espelhos das folhas de respostas das provas escritas, bem como a grade de correção da prova prático-profissional.

**11.13.** O candidato que não interpuser recurso no prazo mencionado será responsável pelas consequências advindas de sua omissão.

**11.14.** No caso de recurso em pendência da realização de algumas etapas do Concurso Público, o candidato poderá participar condicionalmente da etapa seguinte.

### XII – DA CONVOCAÇÃO PARA NOMEAÇÃO

**12.1.** Após a aprovação do candidato e homologação do Concurso Público, a Prefeitura do Município de Jundiaí convocará, de acordo com suas necessidades, os candidatos para nomeação. Tal convocação para o comparecimento do candidato a Unidade de Gestão de Administração e Gestão de Pessoas será publicada no Diário Oficial do Município de Jundiaí e disponibilizada em caráter informativo no site [www.jundiai.sp.gov.br](http://www.jundiai.sp.gov.br), obedecendo rigorosamente a ordem de classificação final, ficando o candidato responsável pelo acompanhamento do(s) edital(is) de convocação.





## GESTÃO DE PESSOAS

**12.1.2.** O candidato classificado se obriga a manter atualizado o endereço perante a Prefeitura de Jundiaí, dentro do prazo de validade do concurso.

**12.1.3.** Por ocasião da convocação, o candidato deverá comparecer no prazo de 5 (cinco) dias úteis a contar da publicação no Diário Oficial do Município, para apresentar-se na Unidade de Gestão de Administração e Gestão de Pessoas, a fim de manifestar seu interesse pela vaga. A omissão ou negação do candidato será entendida como desistência da nomeação e consequente eliminação do concurso.

**12.1.4.** A convocação de que trata o item 12.1.3 não acarreta a investidura no cargo, cabendo ao candidato comparecer a Unidade de Gestão de Administração e Gestão de Pessoas no prazo assinalado no item supracitado para manifestar interesse pela vaga, ocasião em que o candidato aprovado será encaminhado pela referida Unidade de Gestão para os exames pré-admissionais. A omissão ou negação do candidato nas datas agendadas pela Prefeitura para exames pré-admissionais será entendida como desistência da nomeação e consequente eliminação do concurso.

**12.1.5.** Realizados os exames pré-admissionais, o candidato apto obrigatoriamente deverá apresentar-se no mesmo dia na Unidade de Administração e Gestão de Pessoas, para retirar a relação de documentos necessários para a investidura do cargo, ocasião em que passará a fluir o prazo de 5 (cinco) dias úteis para que o mesmo apresente perante aquela Unidade de Gestão a referida documentação, cumprindo as exigências do item 2.1.1. Os cargos e requisitos.

**a)** entregar declaração de que não acumula remuneração proveniente de cargo(s) público(s), conforme previsto na Constituição Federal;

**b)** entregar outros documentos que a Prefeitura do Município de Jundiaí julgar necessários.

**12.2.1. A Prefeitura do Município de Jundiaí** – no momento do recebimento dos documentos para a nomeação – poderá confirmar o procedimento de digital coletado no dia da realização da(s) prova(s).

**12.2.1.1.** Para tanto, solicitará 1 (uma) fotografia atualizada, no tamanho 3x4 cm do candidato, para afixação na Folha de Identificação do Candidato – FIC

Incluir requisitos /documentos.

**12.2.1.2.** Para a realização do Laudo Admissional para ingresso, o candidato deverá apresentar os exames laboratoriais, solicitados pelo médico do trabalho, que serão de responsabilidade do próprio candidato.

**12.2.1.3.** Para liberação do Laudo Admissional do candidato deficiente, poderá o médico do trabalho solicitar do candidato relatório médico expedido por especialista na área de sua deficiência a fim de verificar a configuração da(s) deficiência(s), bem como a compatibilidade da(s) deficiência(s) com o exercício das atribuições do cargo, devendo o laudo ser proferido no prazo de 5 dias corridos.

**12.2.1.4.** Quando a avaliação médica concluir pela inaptidão do candidato este terá o prazo de 05 dias corridos para interposição de recurso, podendo apresentar novos documentos que comprovem sua compatibilidade para o exercício do cargo.

**12.2.1.5.** O médico do trabalho analisará os novos documentos apresentados e poderá, a seu critério, ouvir o profissional indicado pelo candidato para embasar sua análise e deverá apresentar conclusão no prazo de 5 dias corridos, contados da data da data do recebimento do recurso

**12.2.1.6.** Da decisão proferida pelo médico do trabalho em sede de recurso, não caberá um novo recurso.

**12.2.1.7.** O candidato considerado inapto nos exames pré-admissionais não será nomeado.

**12.2.1.8.** As decisões do Serviço Médico indicado pela Prefeitura de Jundiaí, de caráter eliminatório para efeito de posse, são soberanas, assegurado o contraditório e a ampla defesa do candidato, que terá o prazo de 05 (cinco) dias corridos para interposição de recurso em sede administrativa.

Da decisão proferida pelo médico do trabalho em sede de recurso, não caberá um novo recurso.

**12.3.** A inexistência e/ou irregularidades nos documentos, mesmo que verificadas a qualquer tempo, em especial por ocasião da posse, acarretará a nulidade da inscrição com todas as suas decorrências, sem prejuízo das demais medidas de ordem administrativa, cível ou criminal.

**12.4.** O não atendimento à convocação dentro do prazo estipulado ou a manifestação por escrito de desistência, implicará a exclusão definitiva do candidato deste Concurso Público.

### XIII – DAS DISPOSIÇÕES FINAIS

**13.1.** A inscrição implicará a completa ciência e a tácita aceitação das normas e condições estabelecidas neste Edital e das demais normas legais pertinentes, sobre as quais não poderá o candidato alegar qualquer espécie de desconhecimento. A Fundação VUNESP e a Prefeitura do Município de Jundiaí não se responsabilizam por qualquer procedimento, efetuado pela internet, não recebido por motivo de ordem técnica dos computadores, falhas de comunicação, congestionamento das linhas de comunicação, bem como outros fatores de ordem técnica que impossibilitem a transferência de dados. Motivará a eliminação do candidato do Concurso Público, sem prejuízo das sanções penais cabíveis, a burla ou tentativa de burla a quaisquer das normas definidas neste Edital e/ou nas instruções constantes nas provas, bem como o tratamento incorreto e/ou descortês a qualquer pessoa envolvida na aplicação das provas.

**13.2.** A aprovação e a classificação definitiva geram, para o candidato, apenas a expectativa de direito à nomeação.

**13.3.** O prazo de validade deste Concurso Público será de 2 (dois) anos, contado da data da sua homologação, podendo ser prorrogado, a critério da Administração, uma única vez e por igual período.

**13.4.** Caberá a Prefeitura do Município de Jundiaí a homologação deste Concurso Público.

**13.4.1.** A homologação do resultado final poderá ocorrer em sua íntegra, englobando todos os cargos em concurso ou parcialmente para cada cargo em Concurso, ou seja, a homologação poderá ser em uma única data para todos os cargos em Concurso ou em datas diferenciadas (para cada um dos cargos em concurso).

**13.5.** Os itens deste Edital poderão sofrer eventuais atualizações ou retificações, enquanto não consumada a providência ou evento que lhes disser respeito, circunstância que será mencionada em Edital ou aviso a ser publicado na imprensa escrita ou eletrônica do município de Jundiaí.

**13.6.** A legislação com entrada em vigor após a data de publicação deste Edital e alterações posteriores não serão objeto de avaliação da(s) prova(s) deste Concurso Público.

**13.7.** As informações sobre o presente Concurso serão prestadas:

**a)** até a **publicação da classificação final**: pela Fundação VUNESP, por meio do Disque VUNESP, no telefone (011) 3874-6300, nos dias úteis compreendidos entre segunda-feira a sábado, das 8 às 20 horas, ou pela internet, no site ([www.vunesp.com.br](http://www.vunesp.com.br)), na respectiva página deste Concurso; e

**b)** após a **homologação deste Concurso e durante o seu prazo de validade**: pela Prefeitura do Município de Jundiaí, podendo ser obtidas por meio do telefone (11) 4589-8400, em dias úteis, das 9 às 16 horas ou pessoalmente no – Unidade de Gestão de Administração e Gestão de Pessoas, sito Av. da Liberdade, S/N – Jardim Botânico – Jundiaí/SP.

**13.8.** Em caso de necessidade de alteração **unicamente** dos dados cadastrais relativos ao **endereço e/ou telefone e/ou e-mail**, o candidato deverá requerer essa(s) atualização(ões):

**a)** até a **publicação da classificação final**: pelo site da Fundação VUNESP na área do candidato;

**b)** após a **homologação e durante o prazo de validade deste Concurso**: mediante requerimento a ser protocolado na Prefeitura do Município de Jundiaí, Paço Municipal, Av. da Liberdade s/nº - Vila Bandeirantes, andar Térreo – Setor de Protocolo, em dias úteis, das 09 às 16 horas, não sendo aceitas atualizações por meio de telefone.

**13.9.** A Prefeitura do Município de Jundiaí e a Fundação VUNESP se eximem das despesas decorrentes de viagens e estadas dos candidatos para comparecimento a qualquer fase deste Concurso Público e da responsabilidade de documentos e/ou objetos esquecidos ou danificados no local ou sala de aplicação de prova.

**13.10.** A Prefeitura do Município de Jundiaí e a Fundação VUNESP não emitirão Declaração de Aprovação neste Concurso Público, sendo a própria publicação na imprensa escrita ou eletrônica do município de Jundiaí, documento hábil para fins de comprovação de sua aprovação.

**13.11.** Todas as convocações, avisos e resultados oficiais – **referentes à realização deste Concurso Público** – serão publicados no Diário Oficial Eletrônico do município, na página da Prefeitura na internet ([www.jundiaí.sp.gov.br](http://www.jundiaí.sp.gov.br)), sendo de inteira responsabilidade do candidato o seu acompanhamento, não podendo ser alegada qualquer espécie de desconhecimento.



## GESTÃO DE PESSOAS

**13.12.** Durante a realização de qualquer fase/etapa e/ou procedimento deste Concurso Público não será permitida a utilização de qualquer tipo de aparelho que realize a gravação de imagem, de som, ou de imagem e som pelo candidato, pelos seus familiares ou por quaisquer outros estranhos a este Concurso Público. Caso haja qualquer necessidade de realização de uma ou mais modalidades de gravação aqui citada, com vistas à produção do conhecimento a ser avaliado pela banca examinadora da organizadora do Concurso Público, caberá à Fundação VUNESP e, somente a ela, a realização, o uso e a guarda de todo e qualquer material produzido.

**13.13.** Salvo as exceções previstas neste Edital, durante a realização de qualquer fase/etapa e/ou procedimento não será permitida a permanência de acompanhantes, terceiros ou candidatos que realizaram ou realizarão a fase/etapa e/ou procedimento nos locais de aplicação, seja qual for o motivo alegado.

**13.14.** Toda menção a horário neste Edital e em outros atos dele decorrentes terá como referência o horário oficial de Brasília – DF.

**13.15.** Os questionamentos relativos a casos omissos ou duvidosos serão julgados pela Prefeitura do Município de Jundiaí.

**13.16.** Decorridos 180 dias da data da homologação deste Concurso e não caracterizando qualquer óbice, é facultada a eliminação da(s) prova(s) e dos demais registros escritos, mantendo-se, porém, pelo prazo de validade deste Concurso Público, os registros eletrônicos.

**13.17.** Sem prejuízo das sanções criminais cabíveis, a qualquer tempo, a Prefeitura do Município de Jundiaí poderá anular a inscrição, prova ou nomeação do candidato, se verificadas falsidades de declaração ou irregularidade neste Certame.

**13.18.** O candidato será considerado desistente e excluído deste Concurso Público quando não comparecer às convocações nas datas estabelecidas ou manifestar sua desistência por escrito.

**13.19.** Fazem parte deste Edital:

a) o Anexo I (Atribuições de todos os cargos em concurso);

c) o Anexo II (Conteúdos Programáticos)

f) o Anexo III – (cronograma previsto).

**ROSEMARY AP. GHIRALDI SIMIONATO**

Gestora Adjunta de Gestão de Pessoas

Publicado na Imprensa Oficial do Município e registrado na Unidade de Gestão de Administração e Gestão de Pessoas, aos treze dias de mês de fevereiro do ano de dois mil e vinte.

### ANEXO I – DAS ATRIBUIÇÕES DO CARGO EM CONCURSO

Cargo: Procurador do Município  
Grupo/Nível Salarial: PDM I/A

Descrição Sumária:

Representar o Município judicialmente e assistir aos órgãos da Administração Direta com a finalidade de defender o interesse público e a Municipalidade enquanto pessoa jurídica de direito público interna.

Atribuições:

Assessorar a Administração Pública Municipal na negociação de contratos, convênios e acordos;

Desenvolver estudos e pesquisas sobre assuntos jurídicos;

Examinar documentos destinados à instrução de processos ajuizados sobre sua validade e determinando ou não sua juntada, para documentar de modo preciso os referidos processos;

Examinar tudo que diga respeito à dívida ativa da Administração Pública Municipal Direta;

Instruir e acompanhar o andamento de processos nos órgãos externos ligados ao Poder Judiciário, Poder Legislativo, Ministério Público ou Tribunais de Contas;

Interpretar normas legais e administrativas;

Opinar nos processos que cheguem, em grau de recurso, à apreciação do Prefeito ou dos Gestores;

Participar das etapas de processos referentes ao estudo da matéria jurídica como adequação à legislação vigente, apuração de informações e instrução de defesa ou acusação;

Participar de processos administrativos disciplinares no interesse da Administração Municipal procedendo à sua orientação;

Preparar informações a serem prestadas pelas autoridades municipais em processo de mandados de segurança e *habeas corpus*;

Prestar assessoramento e consultoria jurídica;

Prestar assistência aos órgãos da Administração Pública Municipal Direta em assuntos de natureza jurídica;

Propor e responder ações de qualquer espécie e medidas cautelares, em defesa dos interesses do Município, acompanhando-as, em todos os graus de jurisdição, perante quaisquer juízes ou tribunais, até decisão final transitada em julgado;

Redigir e apreciar documentos jurídicos;

Redigir ou orientar a redação de projetos de lei e de suas respectivas justificativas;

Examinar documentos, opinar e acompanhar os processos de desapropriação e de doação de imóveis ao Município;

Orientar os servidores que auxiliem na execução de atribuições típicas da classe;

Promover a execução da dívida ativa da Administração Pública Municipal Direta;

Responder a consultas formuladas por autoridades municipais;

Executar quaisquer outras atividades típicas do cargo.

### ANEXO II – CONTEÚDOS PROGRAMÁTICOS

#### CONTEÚDO PROGRAMÁTICO

A legislação deve ser considerada com as alterações e atualizações vigentes até a data da publicação do edital. Legislação com entrada em vigor após a publicação do edital poderá ser utilizada, quando superveniente ou complementar a algum tópico já previsto ou indispensável à avaliação para o cargo. Todos os temas englobam também a legislação que lhes é pertinente, ainda que não expressas no conteúdo programático.

#### ENSINO SUPERIOR COMPLETO

• Para o cargo de **Procurador do Município**:

CONHECIMENTOS GERAIS

**Língua Portuguesa:** Leitura e interpretação de diversos tipos de textos (literários e não literários). Sinônimos e antônimos. Sentido próprio e figurado das palavras. Pontuação. Classes de palavras: substantivo, adjetivo, numeral, pronome, verbo, advérbio, preposição e conjunção: emprego e sentido que imprimem às relações que estabelecem. Concordância verbal e nominal. Regência verbal e nominal. Colocação pronominal. Crase.



## GESTÃO DE PESSOAS

### CONHECIMENTOS ESPECÍFICOS

#### DIREITO ADMINISTRATIVO

Introdução ao direito administrativo. Origem, natureza jurídica e objeto do direito administrativo. Os diferentes critérios adotados para a conceituação do direito administrativo. Fontes do direito administrativo. Sistemas administrativos: sistema inglês, sistema francês e sistema adotado no Brasil. Administração pública. Administração pública em sentido amplo e em sentido estrito. Administração pública em sentido objetivo e em sentido subjetivo. Princípios expressos e implícitos da administração pública. Regime jurídico-administrativo. Conceito. Supremacia do interesse público sobre o privado e indisponibilidade, pela Administração, dos interesses públicos. Jurisprudência aplicada dos tribunais superiores. Organização administrativa. Centralização, descentralização, concentração e desconcentração. Administração direta. Administração indireta. Serviços sociais autônomos; Entidades de apoio; Organizações sociais; Organizações da sociedade civil de interesse público. Jurisprudência aplicada dos tribunais superiores. Atos administrativos. Conceito. Fatos da administração, atos da administração e atos administrativo. Requisitos ou elementos. Atributos. Classificação. Atos administrativos em espécie. O silêncio no direito administrativo. Extinção dos atos administrativos: revogação, anulação e cassação. Convalidação. Vinculação e discricionariedade. Atos administrativos nulos, anuláveis e inexistentes. Decadência administrativa. Jurisprudência aplicada dos tribunais superiores. Processo administrativo. Lei Federal nº 9.784/1999. Disposições doutrinárias aplicáveis. Jurisprudência aplicada dos tribunais superiores. Poderes e deveres da administração pública. Poder regulamentar. Poder hierárquico. Poder disciplinar. Poder de polícia. Dever de agir. Dever de eficiência. Dever de probidade. Dever de prestação de contas. Uso e abuso do poder. Jurisprudência aplicada dos tribunais superiores. Serviços públicos. Legislação pertinente. Lei nº 8.987/1995. Lei nº 11.079/2004 e suas alterações (parceria público-privada). Disposições doutrinárias. Intervenção do Estado na propriedade. Conceito. Fundamento. Modalidades. Jurisprudência aplicada dos tribunais superiores. Licitações. Legislação pertinente. Lei nº 8.666/1993 e suas alterações. Lei nº 10.520/2002 e demais disposições normativas relativas ao pregão. Sistema de Registro de Preços. Lei nº 12.462/2011 e suas alterações (Regime Diferenciado de Contratações Públicas). Fundamentos constitucionais. Lei Complementar nº 123/2006 e suas alterações. Disposições doutrinárias. Jurisprudência aplicada dos tribunais superiores. Contratos administrativos. Legislação pertinente. Lei nº 8.666/1993 e suas alterações. Decreto nº 6.170/2007, Portaria Interministerial CGU/MF/MP nº 507/2011 e suas alterações. Lei nº 11.107/2005 e suas alterações e Decreto nº 6.017/2007 (consórcios públicos). Lei nº 13.019/2014 (regime jurídico das parcerias entre a administração pública e as organizações da sociedade civil) e suas alterações. Disposições doutrinárias. Jurisprudência aplicada dos tribunais superiores. Controle da administração pública. Conceito. Classificação das formas de controle. Controle exercido pela administração pública. Controle legislativo. Controle judicial. Jurisprudência aplicada dos tribunais superiores. Improbidade administrativa. Lei nº 8.429/1992 e suas alterações. Disposições doutrinárias aplicáveis. Jurisprudência aplicada dos tribunais superiores. Agentes públicos. Legislação pertinente. Disposições constitucionais aplicáveis. Disposições doutrinárias. Jurisprudência aplicada dos tribunais superiores. Bens públicos. Conceito. Classificação. Características. Espécies. Afetação e desafetação. Aquisição e alienação. Uso dos bens públicos por particular. Jurisprudência aplicada dos tribunais superiores. Responsabilidade civil do Estado. Evolução histórica. Teorias subjetivas e objetivas da responsabilidade patrimonial do Estado. Responsabilidade civil do Estado no direito brasileiro. Requisitos para a demonstração da responsabilidade do Estado. Causas excludentes e atenuantes da responsabilidade do Estado. Reparação do dano. Direito de regresso. Responsabilidade primária e subsidiária. Responsabilidade do Estado por atos legislativos. Responsabilidade do Estado por atos judiciais.

#### DIREITO CONSTITUCIONAL

Constituição. Conceito, objeto, elementos e classificações. Supremacia da Constituição. Aplicabilidade das normas constitucionais. Interpretação das normas constitucionais. Jurisprudência aplicada dos tribunais superiores. Poder constituinte. Características. Poder constituinte originário. Poder constituinte derivado. Princípios fundamentais. Jurisprudência aplicada dos tribunais superiores. Direitos e garantias fundamentais. Direitos e deveres individuais e coletivos. Habeas corpus, mandado de segurança, mandado de injunção e habeas data. Direitos sociais. Nacionalidade. Direitos políticos. Partidos políticos. Jurisprudência aplicada dos tribunais superiores. Organização do Estado. Organização político-administrativa. Estado federal brasileiro. A União. Estados federados. Municípios. O Distrito Federal. Territórios. Intervenção federal. Intervenção dos estados nos municípios. Jurisprudência aplicada dos tribunais superiores. Administração pública. Disposições gerais. Servidores públicos. Militares dos estados, do Distrito Federal e dos territórios. Jurisprudência aplicada dos tribunais superiores. Organização dos poderes no Estado. Mecanismos de freios e contrapesos. Poder Legislativo. Poder Executivo. Poder Judiciário. Jurisprudência aplicada dos tribunais superiores. Funções essenciais à Justiça. Ministério Público. Advocacia Pública. Advocacia e Defensoria Pública. Jurisprudência aplicada dos tribunais superiores. Controle da constitucionalidade. Sistemas gerais e sistema brasileiro. Controle incidental ou concreto. Controle abstrato de constitucionalidade. Exame in abstracto da constitucionalidade de proposições legislativas. Ação declaratória de constitucionalidade. Ação direta de inconstitucionalidade. Arguição de descumprimento de preceito fundamental. Ação direta de inconstitucionalidade por omissão. Ação direta de inconstitucionalidade interventiva. Controle concreto e abstrato de constitucionalidade do direito municipal. Jurisprudência aplicada dos tribunais superiores. Defesa do Estado e das instituições democráticas. Jurisprudência aplicada dos tribunais superiores. Sistema Tributário Nacional. Princípios gerais. Limitações do poder de tributar. Impostos da União, dos Estados e dos municípios. Repartição das receitas tributárias. Jurisprudência aplicada dos tribunais superiores. Finanças públicas. Normas gerais. Orçamentos. Jurisprudência aplicada dos tribunais superiores. Ordem econômica e financeira. Princípios gerais da atividade econômica. Política urbana, agrícola e fundiária e reforma agrária. Jurisprudência aplicada dos tribunais superiores. Sistema Financeiro Nacional. Ordem social.

#### DIREITO URBANÍSTICO

Constituição Federal. Ordenamento Territorial. Competências Urbanísticas. Normas gerais. Município. Política Urbana. Plano diretor. Função social da propriedade urbana. Regiões Metropolitanas. Aglomerados Urbanos. Direito Urbanístico. Direito à Cidade. Autonomia científica. Princípios. Direito de construir e Direito de Propriedade. Justa distribuição dos benefícios e ônus decorrentes do processo de urbanização. Poder de polícia urbanístico. Ordenação. Uso e ocupação solo urbano. Licenças urbanísticas. Responsabilidade administrativa. Infrações e Sanções administrativas. Responsabilidade civil e penal. Direito à moradia. Regularização Fundiária de Interesse Social. Lei nº 11.977/2009; Lei nº 12.424/2001; Lei nº 13.465/2017; Medida Provisória nº 2.220/2001. Direito registral imobiliário. Parcelamento do solo urbano. Lei nº 6.766/1979. Regularização fundiária urbanística. Área de Preservação Permanente - APP urbana. Estatuto da Cidade. Norma geral. Objetivos. Diretrizes. Instrumentos. Gestão Democrática das Cidades. Normas gerais para a elaboração do Plano Diretor. Disposições Gerais. Concessão urbanística. Conceito. Natureza jurídica. Disciplina. Desapropriação. Conceito. Aplicações. Justa indenização. Recuperação das mais-valias urbanísticas. Processo. Procedimento. Judicial e administrativo. Proteção do Patrimônio Cultural. Instrumentos de tutela de bens culturais materiais e imateriais. Competências. Tombamento. Registro. Desenvolvimento urbano e proteção do patrimônio cultural. Função social da propriedade pública. Tutela da Ordem Jurídico-Urbânística. Ação civil pública. Ação popular. Ações reais. Ações possessórias. Mecanismos extrajudiciais de conflito. Termo de Compromisso. Termo de Ajustamento de Conduta. Audiências públicas.

#### DIREITO AMBIENTAL

Direito ambiental constitucional. Meio ambiente como direito fundamental. Princípios estruturantes do estado de direito ambiental. Competências ambientais legislativa e material. Deveres ambientais. Instrumentos jurisdicionais. Função ambiental pública e privada. Função social da propriedade. Art. 225 da Constituição Federal de 1988. Conceito de meio ambiente e seus aspectos. Meio ambiente natural, artificial, cultural e do trabalho. Conceito de recursos naturais e meio ambiente como bens ambientais. Conceito de biodiversidade e desenvolvimento sustentável. Significado de direitos culturais. Princípios de direito ambiental. Prevenção, precaução, poluidor-pagador e usuário-pagador, cooperação,





## GESTÃO DE PESSOAS

informação, participação, equidade intergeracional. Princípios da tutela do patrimônio cultural. Política Nacional de Meio Ambiente. Objetivos. Instrumentos de proteção (técnicos e econômicos). SISNAMA: estrutura e funcionamento. Lei nº 6.938/1981 e suas alterações. Decreto nº 99.274/1990. Resolução do CONAMA nº 1 e suas alterações (Relatório de Impacto Ambiental - EIA-RIMA). Resolução do CONAMA nº 237 e suas alterações (Licenciamento Ambiental). Resolução do CONAMA nº 378 e suas alterações (empreendimentos potencialmente causadores de impacto ambiental nacional ou regional). Recursos hídricos. Lei nº 9.433/1997 e suas alterações (instrumentos de gestão). Resolução do CNRH nº 16/2001. Sistema Nacional de Gerenciamento de Recursos Hídricos (SINGREH). Recursos florestais. Lei nº 12.651/2012 e suas alterações. Resoluções do CONAMA nº 302/2002 e 303/2002 e suas alterações. Lei nº 11.284/2006 (Gestão de florestas públicas). Espaços territoriais especialmente protegidos. Áreas de preservação permanente e reserva legal. Lei nº 9.985/2000 (SNUC). Política urbana. Diretrizes, instrumentos e competência. Artigos 182 e 183 da Constituição Federal. Lei nº 10.257/2001 e suas alterações. Responsabilidades. Efeito, impacto e dano ambiental. Poluição. Responsabilidade administrativa, civil e penal. Tutela processual: STF, STJ e tribunais de justiça estaduais. Papel do Ministério Público na defesa do meio ambiente. Crimes ambientais: espécies e sanções penais previstas. Lei nº 9.605/1998 e alterações. Decreto nº 6.514/2008. Lei Complementar nº 140/2011.

### DIREITO TRIBUTÁRIO

Sistema Tributário Nacional. Princípios do direito tributário. Limitações do poder de tributar. Repartição das receitas tributárias. Tributo. Conceito. Natureza jurídica. Espécies. Imposto. Taxa. Contribuição de melhoria. Empréstimo compulsório. Contribuições. Competência tributária. Classificação. Exercício da competência tributária. Capacidade tributária ativa. Imunidade tributária. Distinção entre imunidade, isenção e não incidência. Imunidades em espécie. Fontes do direito tributário. Constituição Federal. Leis complementares. Leis ordinárias e atos equivalentes. Tratados internacionais. Ato do poder executivo federal com força de lei material. Ato exclusivos do poder legislativo. Convênios. Decretos regulamentares. Normas complementares. Vigência, aplicação, interpretação e integração da legislação tributária. Obrigação tributária. Definição e natureza jurídica. Obrigação principal e acessória. Fato gerador. Sujeito ativo. Sujeito passivo. Solidariedade. Capacidade tributária. Domicílio tributário. Responsabilidade tributária. Responsabilidade dos sucessores. Responsabilidade de terceiros. Responsabilidade por infrações. Crédito tributário. Constituição de crédito tributário. Lançamento. Modalidades de lançamento. Suspensão do crédito tributário. Extinção do crédito tributário. Exclusão de crédito tributário. Garantias e privilégios do crédito tributário. Administração tributária. Fiscalização. Dívida ativa. Certidões negativas. Impostos da União. Imposto sobre a importação de produtos estrangeiros. Imposto sobre a exportação de produtos nacionais ou nacionalizados. Imposto sobre renda e proventos de qualquer natureza. Imposto sobre produtos industrializados. Imposto sobre operações de crédito, câmbio, seguro ou relativas a títulos e valores mobiliários. Imposto sobre a propriedade territorial rural. Imposto sobre grandes fortunas. Impostos dos estados e do Distrito Federal. Imposto sobre transmissão causa mortis e doação de quaisquer bens ou direitos. Imposto sobre operações relativas à circulação de mercadorias e sobre prestações de serviços de transporte interestadual e intermunicipal e de comunicação, ainda que as operações e as prestações se iniciem no exterior. Imposto sobre propriedade de veículos automotores. Impostos dos municípios. Imposto sobre a propriedade predial e territorial urbana. Imposto sobre transmissão inter vivos, a qualquer título, por ato oneroso, de bens imóveis, por natureza ou acessão física, e de direitos reais sobre imóveis, exceto os de garantia, bem como cessão de direitos a sua aquisição. Imposto sobre serviços de qualquer natureza. Processo administrativo tributário. Princípios básicos. Acepções e espécies. Determinação e exigência do crédito tributário. Representação fiscal para fins penais. Processo judicial tributário. Ação de execução fiscal. Lei nº 6.830/1980 (Execução Fiscal). Ação cautelar fiscal. Ação declaratória de inexistência de relação jurídico-tributária. Ação anulatória de débito fiscal. Mandado de segurança. Ação de repetição de indébito. Ação de consignação em pagamento. Ações de controle de constitucionalidade. Ação civil pública. Lei Complementar nº 123/2006 (Estatuto Nacional da Microempresa e da Empresa de Pequeno Porte) e suas alterações. Ilícito tributário. Ilícito administrativo tributário. Ilícito penal tributário. Crimes contra a ordem tributária. Lei nº 8.137/1990 e suas alterações.

### DIREITO FINANCEIRO

Direito financeiro. Conceito e objeto. Direito financeiro na Constituição Federal de 1988. Orçamento público. Conceito, espécies e natureza jurídica. Princípios orçamentários. Leis orçamentárias. Lei nº 4.320/1964 e suas alterações. Fiscalização financeira e orçamentária. Despesa pública. Conceito e classificação de despesa pública. Disciplina constitucional dos precatórios. Receita pública. Conceito, ingresso e receitas. Classificação das receitas públicas. Lei de responsabilidade fiscal. Planejamento. Receita pública. Despesa pública. Transferências voluntárias. Destinação de recursos públicos para o setor privado. Dívida e endividamento. Gestão patrimonial. Transparência, controle e fiscalização. Disposições preliminares, finais e transitórias. Crédito público. Conceito e classificação de crédito público. Natureza jurídica. Controle, fiscalização e prestação de contas. Dívida pública.

### DIREITO CIVIL

Lei de introdução às normas do direito brasileiro. Vigência, aplicação, obrigatoriedade, interpretação e integração das leis. Conflito das leis no tempo. Eficácia das leis no espaço. Pessoas naturais. Conceito. Início da personalidade. Personalidade. Capacidade. Direitos da personalidade. Nome civil. Estado civil. Domicílio. Ausência. Pessoas jurídicas. Disposições Gerais. Conceito e elementos caracterizadores. Constituição. Extinção. Capacidade e direitos da personalidade. Domicílio. Sociedades de fato. Associações. Sociedades. Fundações. Grupos despersonalizados. Desconsideração da personalidade jurídica. Responsabilidade da pessoa jurídica e dos sócios. Bens. Diferentes classes. Bens Corpóreos e incorpóreos. Bens no comércio e fora do comércio. Fato jurídico. Negócio jurídico. Disposições gerais. Classificação e interpretação. Elementos. Representação. Condição, termo e encargo. Defeitos do negócio jurídico. Existência, eficácia, validade, invalidade e nulidade do negócio jurídico. Simulação. Ato jurídicos lícitos e ilícitos. Prescrição e decadência. Prova do fato jurídico. Obrigações. Características. Elementos. Princípios. Boa-fé. Obrigação complexa (a obrigação como um processo). Obrigações de dar. Obrigações de fazer e de não fazer. Obrigações alternativas e facultativas. Obrigações divisíveis e indivisíveis. Obrigações solidárias. Obrigações civis e naturais, de meio, de resultado e de garantia. Obrigações de execução instantânea, diferida e continuada. Obrigações puras e simples, condicionais, a termo e modais. Obrigações líquidas e ilíquidas. Obrigações principais e acessórias. Transmissão das obrigações. Adimplemento e extinção das obrigações. Inadimplemento das obrigações. Contratos. Princípios. Classificação. Contratos em geral. Disposições gerais. Interpretação. Extinção. Espécies de contratos regulados no Código Civil. Ato unilaterais. Responsabilidade civil. Preferências e privilégios creditórios. Posse. Direitos reais. Disposições gerais. Propriedade. Superfície. Servidões. Usufruto. Uso. Habitação. Direito do promitente comprador. Direitos reais de garantia. Características. Princípios. Penhor, hipoteca e anticrese. Direito das sucessões. Sucessão em geral. Sucessão legítima. Sucessão testamentária. Inventário e partilha. Lei nº 8.078/1990 e suas alterações (Direito das relações de consumo). Consumidor. Direitos do consumidor. Fornecedor, produto e serviço. Qualidade de produtos e serviços, prevenção e reparação dos danos. Práticas comerciais. Proteção contratual. Lei nº 6.766/1979 e suas alterações (Parcelamento do solo urbano). Lei nº 6.015/1973 (Registros Públicos). Noções gerais, registros, presunção de fé pública, prioridade, especialidade, legalidade, continuidade, transcrição, inscrição e averbação. Procedimento de dúvida. Lei nº 10.741/2003 e suas alterações (Estatuto do Idoso). Lei nº 8.245/1991 e suas alterações (Locação de imóveis urbanos). Disposições gerais, locação em geral, sublocações, aluguel, deveres do locador e do locatário, direito de preferência, benfeitorias, garantias locatícias, penalidades civis, nulidades, locação residencial, locação para temporada, locação não residencial. Direitos autorais. Lei nº 8.069/1990 e suas alterações (Estatuto da Criança e do Adolescente). Disposições preliminares, direitos fundamentais, prevenção.

### DIREITO EMPRESARIAL

Fundamentos do direito empresarial. Origem e evolução histórica, autonomia, fontes e características. Teoria da empresa. Empresário: conceito, caracterização, inscrição, capacidade; empresário individual; pequeno empresário. Lei Complementar nº 123/2006 (microempresa e empresa de pequeno porte) e suas alterações. Prepostos do empresário. Institutos complementares: nome empresarial, estabelecimento empresarial, escrituração. Registro de empresa. Órgãos de registro de empresa. Ato de registro de empresa. Processo decisório do registro de empresa.



## GESTÃO DE PESSOAS

Inatividade da empresa. Empresário irregular. Lei nº 8.934/1994. Títulos de crédito. Histórico da legislação cambiária. Conceito de títulos de crédito, características e princípios informadores. Classificação dos títulos de crédito: letra de câmbio, nota promissória, cheque, duplicata, endosso e aval. Títulos de crédito comercial, industrial, à exportação, rural, imobiliário, bancário. Letra de arrendamento mercantil. Ação cambial. Ação de regresso. Inoponibilidade de exceções. Responsabilidade patrimonial e fraude à execução. Embargos do devedor. Ação de anulação e substituição de título. Protesto de títulos e outros documentos de dívida: legislação, modalidades, procedimentos, efeitos, ações judiciais envolvendo o protesto. Direito societário. Sociedade empresária: conceito, terminologia, ato constitutivo. Sociedades simples e empresárias. Personalização da sociedade empresária. Classificação das sociedades empresárias. Sociedade irregular. Teoria da desconsideração da personalidade jurídica. Desconsideração inversa. Regime jurídico dos sócios. Sociedade limitada. Sociedade anônima. Lei nº 6.404/1976 e suas alterações. Sociedade em nome coletivo. Sociedade em comandita simples. Sociedade em comandita por ações. Operações societárias: transformação, incorporação, fusão e cisão. Relações entre sociedades: coligações de sociedades, grupos societários, consórcios, sociedade subsidiária integral, sociedade de propósito específico. Dissolução, liquidação e extinção das sociedades. Concentração empresarial e defesa da livre concorrência. Contratos mercantis. Características. Compra e venda mercantil. Comissão mercantil. Representação comercial. Concessão mercantil. Franquia (franchising). Contratos bancários: depósito bancário, mútuo bancário, desconto bancário, abertura de crédito. Contratos bancários impróprios: alienação fiduciária em garantia, arrendamento mercantil (leasing), faturização (factoring), cartão de crédito. Contrato de seguro. Contratos intelectuais: cessão de direito industrial, licença de uso de direito industrial, transferência de tecnologia, comercialização de logotipo (software). Direito falimentar. Lei nº 11.101/2005. Teoria geral do direito falimentar. Processo falimentar. Pessoa e bens do falido. Regime jurídico dos atos e contratos do falido. Regime jurídico dos credores do falido. Recuperação judicial. Recuperação extrajudicial. Liquidação extrajudicial de instituições financeiras.

### DIREITO PROCESSUAL CIVIL

Lei nº 13.105/2015 – Novo Código de Processo Civil. Normas processuais civis. A jurisdição. A Ação. Conceito, natureza, elementos e características. Condições da ação. Classificação. Pressupostos processuais. Preclusão. Sujeitos do processo. Capacidade processual e postulatória. Deveres das partes e procuradores. Procuradores. Sucessão das partes e dos procuradores. Litisconsórcio. Intervenção de terceiros. Poderes, deveres e responsabilidade do juiz. Ministério Público. Advocacia Pública. Defensoria pública. Atos processuais. Forma dos atos. Tempo e lugar. Prazos. Comunicação dos atos processuais. Nulidades. Distribuição e registro. Valor da causa. Tutela provisória. Tutela de urgência. Disposições gerais. Formação, suspensão e extinção do processo. Processo de conhecimento e do cumprimento de sentença. Procedimento comum. Disposições Gerais. Petição inicial. Improcedência liminar do pedido. Audiência de conciliação ou de mediação. Contestação, reconvenção e revelia. Audiência de instrução e julgamento. Providências preliminares e de saneamento. Julgamento conforme o estado do processo. Provas. Sentença e coisa julgada. Cumprimento da sentença. Disposições Gerais. Cumprimento. Liquidação. Procedimentos Especiais. Procedimentos de jurisdição voluntária. Processos de execução. Processos nos tribunais e meios de impugnação das decisões judiciais. Livro Complementar. Disposições finais e transitórias. Mandado de segurança. Ação popular. Ação civil pública. Ação de improbidade administrativa. Reclamação constitucional. Lei nº 8.245/1991 e suas alterações (Locação de imóveis urbanos). Procedimentos. Jurisprudência dos tribunais superiores.

### DIREITO PENAL

Princípios constitucionais do Direito Penal. Aplicação da lei penal. Crime. Imputabilidade penal. Concurso de Pessoas. Extinção da Punibilidade. Crimes contra a Fé Pública. Crimes contra a Administração Pública. Abuso de Autoridade (Lei nº 4.898/1965 e alterações). Enriquecimento Ilícito. Crimes contra a Ordem Tributária (Lei nº 8.137/1990 e alterações). Crimes contra o Sistema Financeiro (Lei nº 7.492, de 16 de junho de 1986).

### DIREITO DO TRABALHO

Princípios e fontes do direito do trabalho. Direitos constitucionais dos trabalhadores (Art. 7º da Constituição Federal de 1988). Relação de trabalho e relação de emprego. Requisitos e distinção. Relações de trabalho lato sensu (trabalho autônomo, eventual, temporário e avulso). Sujeitos do contrato de trabalho stricto sensu. Empregado e empregador (conceito e caracterização). Poderes do empregador no contrato de trabalho. Grupo econômico. Sucessão de empregadores. Responsabilidade solidária. 6 Contrato individual de trabalho. Conceito, classificação e características. Alteração do contrato de trabalho. Alteração unilateral e bilateral. O jus variandi. Suspensão e interrupção do contrato de trabalho. Caracterização e distinção. Rescisão do contrato de trabalho. Justa causa. Rescisão indireta. Dispensa arbitrária. Culpa recíproca. Indenização. Aviso prévio. Estabilidade e garantias provisórias de emprego. Formas de estabilidade. Despedida e reintegração de empregado estável. Duração do trabalho. Jornada de trabalho. Períodos de descanso. Intervalo para repouso e alimentação. Descanso semanal remunerado. Trabalho noturno e trabalho extraordinário. Sistema de compensação de horas. Férias. Direito a férias e sua duração. Concessão e época das férias. Remuneração e abono de férias. Salário e remuneração. Conceito e distinções. Composição do salário. Modalidades de salário. Formas e meios de pagamento do salário. 13º salário. Salário-mínimo. Irredutibilidade e garantia. Equiparação salarial. Princípio da igualdade de salário. Desvio de função. FGTS. Prescrição e decadência. Segurança e medicina no trabalho. CIPA. Atividades insalubres ou perigosas. Proteção ao trabalho do menor. Proteção ao trabalho da mulher. Estabilidade da gestante. Licença maternidade. Direito coletivo do trabalho. Convenção nº 87 da OIT (liberdade sindical). Organização sindical. Conceito de categoria. Categoria diferenciada. Convenções e acordos coletivos de trabalho. Direito de greve e serviços essenciais. Comissões de conciliação prévia. Renúncia e transação.

### DIREITO PROCESSUAL DO TRABALHO

Procedimentos nos dissídios individuais. Reclamação. Jus postulandi. Revelia. Exceções. Contestação. Reconvenção. Partes e procuradores. Audiência. Conciliação. Instrução e julgamento. Justiça gratuita. Provas no processo do trabalho. Interrogatórios. Confissão e consequências. Documentos. Oportunidade de juntada. Prova técnica. Sistemática da realização das perícias. Testemunhas. Recursos no processo do trabalho. Disposições gerais. Processos de execução. Liquidação. Modalidades da execução. Embargos do executado - impugnação do exequente. Prescrição e decadência no processo do trabalho. Competência da justiça do trabalho. Rito sumaríssimo no dissídio individual. Comissão prévia de conciliação nos dissídios individuais. Ação rescisória no processo do trabalho. Mandado de segurança. Cabimento no processo do trabalho. Dissídios coletivos. Jurisprudência do tribunal superior do trabalho. Súmulas e orientações jurisprudenciais.

### LEGISLAÇÃO ESPECÍFICA

Constituição do Estado de São Paulo.

Lei Orgânica do Município de Jundiaí.

Lei Complementar Municipal nº 499/2010, com alterações posteriores (Estatuto dos Funcionários Públicos do Município de Jundiaí).

Código Tributário Municipal (Lei Complementar Municipal nº 460/2008, com alterações posteriores).

### ANEXO III – CRONOGRAMA PREVISTO

ATIVIDADES	DATAS PREVISTAS
Início das inscrições	19/02/2020
Término das inscrições	24/03/2020



## GESTÃO DE PESSOAS

Publicação da lista de solicitações de condições especiais para realização da prova.	14/04/2020
Período para interposição de recurso referente ao indeferimento de solicitações de condições especiais para a realização da prova.	De 15 a 16/04/2020
Divulgação do resultado – somente no site <a href="http://www.vunesp.com.br">www.vunesp.com.br</a> , a partir das 14 horas – da análise de recurso(s) referente(s) ao indeferimento de solicitações de condições especiais para a realização da prova.	27/04/2020
Publicação: - da convocação para a prova objetiva.	07/05/2020
<b>Entrega de Títulos</b>	16/05/2020
<b>Aplicação:</b> - da prova objetiva - da prova prático-profissional (peça processual)	17/05/2020
Disponibilização (no site <a href="http://www.vunesp.com.br">www.vunesp.com.br</a> , a partir das 10 horas): - do caderno de questões da prova objetiva; Publicação: - do gabarito da prova objetiva.	18/05/2020
Período de recurso referente: - dos gabaritos da prova objetiva	De 19 a 20/05/2020
Publicação de Edital dos Resultados: - de análise de recurso(s) referente(s) ao gabarito da prova objetiva; - divulgação da nota da prova objetiva; - divulgação dos candidatos que terão a prova prático profissional corrigida	09/06/2020
Período de recurso referente: - Vista da Folha de Resposta da prova objetiva. - da pontuação da prova objetiva.	De 10 a 11/06/2020
Publicação de Edital dos Resultados: - de análise de recurso(s) referente(s) a pontuação da prova objetiva;  - divulgação da classificação das notas da prova prático profissional e classificação prévia.	26/06/2020
Período de recurso referente: - Vista da Folha da Prova Prático Profissional. - da pontuação da prova prático profissional.	De 27 a 28/06/2020
Publicação de Edital dos Resultados: - de análise de recurso(s) referente(s) a pontuação da prova prático profissional;  - divulgação da classificação final.	21/07/2020
Homologação	A definir

## CASA CIVIL

### EXTRATO

TERMO DE FOMENTO nº 04/2020, que entre si celebram o MUNICÍPIO DE JUNDIAÍ e a CIDADE VICENTINA FREDERICO OZANAM.  
PREFEITO: Luiz Fernando Machado - CPF nº 892.199.615-04  
PRESIDENTE: José Antonio Siscari - CPF nº 822.958.088-04  
PROCESSO nº: 12.747-0/2019  
OBJETO: Estruturação da Rede de Serviços de Proteção Social Especial e aquisição de produtos alimentícios (proteínas de origem animal e leite), garantindo alimentação específica e de qualidade para a faixa etária atendida independentemente da forma de acesso ao serviço, garantindo qualidade de vida para os mesmos.  
DOTAÇÃO ORÇAMENTÁRIA:  
nº 15.01.08.244.0199.2200.3350.3900.5168.  
PRAZO DE VIGÊNCIA: A presente parceria terá vigência de 10 (dez) meses, contados de 1º de março de 2020 a 31 de dezembro de 2020.  
ASSINATURA: 18 de fevereiro de 2020

### EXTRATO

TERMO DE RERRATIFICAÇÃO, que se faz ao QUARTO TERMO ADITIVO AO TERMO DE COLABORAÇÃO nº 03/2018, que entre si celebram o MUNICÍPIO DE JUNDIAÍ e a ASSOCIAÇÃO E COMUNIDADE CASA DE NAZARÉ.  
PROCESSO nº: 20.752-4/2017  
OBJETO: Ratifica os itens I e o parágrafo único do item III do Quarto Termo Aditivo ao Termo de Colaboração nº 03/2018 que passa a vigor com a seguinte redação:  
"I – Fica, por força do presente Termo, alterado para 31 de dezembro de 2021 o prazo de vigência disposto na Cláusula Nona do Termo de Colaboração nº 03/2018, celebrado em 31 de janeiro de 2018, com amparo no inciso I do §5º do art. 26 do Decreto nº 26.773, de 2016."  
"III – (...)  
Parágrafo único - As despesas decorrentes do presente aditivo financiadas com recursos públicos correrão à conta da dotação orçamentária: 15.01.08.244.0199.2200.33503900, fontes 5164 (federal) e fonte 0 (municipal)."  
ASSINATURA: 18 de fevereiro de 2020.

## EDUCAÇÃO

### EXTRATO DE TERMOS DE PERMISSÃO DE USO DE ZELADORIAS DE ESCOLAS MUNICIPAIS DE EDUCAÇÃO BÁSICA – DECRETO Nº 22.895/2011.

**Processo nº 4274-3/2020** permitindo o uso, a título precário e gratuito, da zeladoria do Departamento de Educação de Jovens e Adultos, ao servidor municipal Sr. Marcelo de Brito Silva, pelo período de 1 (um) ano, a partir de 19/02/2020.

**Processo nº 19.431-2/2015** permitindo o uso, a título precário e gratuito, da zeladoria da EMEB Maria de Toledo Pontes e CIEMPI – Centro Internacional de Estudos, Memórias e Pesquisas da Infância, ao servidor municipal Sr. Nivaldo Messias Rotondo, pelo período de 1 (um) ano, a partir de 20/02/2020

### EDITAL UGE/DPGF Nº 8, DE 20 DE FEVEREIRO DE 2020

VASTI FERRARI MARQUES, Gestora da Unidade de Educação da Prefeitura do Município de Jundiaí, Estado de São Paulo, no uso de suas atribuições legais, -----

Considerando os Decretos n. 25.986, de 10/09/2015, n. 26.835, de 09/03/2017 e n. 27.273, de 16/01/2018 e o Edital n. 4, de 28/01/2020, que versam sobre o atendimento das crianças de 4 meses a 3 anos, nas Escolas Municipais de Educação Básica e Unidades contratadas.

Faz saber a relação nominal das crianças chamadas para matrícula no período de 19 de dezembro de 2019 a 19 de fevereiro de 2020.

Faz saber, ainda, a lista de espera, com a devida classificação das crianças inscritas até a data de 10/12/2019.

Faz saber, finalmente, que os pais ou responsáveis legais deverão acompanhar a atualização das listas, pela Imprensa Oficial do Município, bimestralmente.

Para que não se alegue ignorância, faz baixar o presente Edital que será publicado na Imprensa Oficial do Município e afixado no local de costume.

Prof.ª SAMIRA MOURAD ZENARDI

Diretora do Departamento de Planejamento, Gestão e Finanças

Prof.ª VASTI FERRARI MARQUES

Gestora da Unidade de Educação





## EDUCAÇÃO

### Crianças chamadas de 19/12/2019 a 19/02/2020

#	ALUNO	DN	GRUPO	PERÍODO	ESCOLA ATENDIMENTO
1	ABIGAELE MARIE FRANCOIS	05/12/2019	BERCARIO 1	INTEGRAL	NAMAN TAYAR PROF EMEB
2	ABNER FADHL NASCIMENTO	14/10/2018	GRUPO 1	INTEGRAL	MARIA THEREZA DE A PONTES E NOGUEIRA PROFA EMEB
3	ABNER LUCAS SHISUNO DA SILVA	22/12/2017	GRUPO 2	INTEGRAL	LAR ANALIA FRANCO
4	ABRAAO TARRILLO SIQUEIRA	30/01/2019	GRUPO 1	INTEGRAL	NILSE MORAES LEITE EMEB
5	ADRIEL SILVA DE SENA	07/04/2018	GRUPO 1	INTEGRAL	MARIA APARECIDA SILVA CONGILIO PROF EMEB
6	ADRYAN ANDRADE DE MATTOS	15/06/2018	GRUPO 1	INTEGRAL	MARIA APARECIDA SILVA CONGILIO PROF EMEB
7	ADRYAN GABRIEL ZAFALON MACHADO	28/04/2019	BERCARIO 1	INTEGRAL	JOAO FERNANDES NETO PROF EMEB
8	AGATHA BASSO CABECA	22/05/2016	GRUPO 3	INTEGRAL	MARTHA BURGOS PEREIRA DA SILVA EMEB
9	AGATHA CASTRO DORIGON	22/12/2016	GRUPO 3	MANHÃ	ALVARINA BARBOSA MARTINS EMEB
10	AGATHA KAUANY JESUS DA SILVA	25/07/2019	BERCARIO 1	INTEGRAL	REYNALDO DE MONTALVAO BASILE EMEB
11	AGATHA STHEFANNY RASTELLI DA SILVA	26/04/2017	GRUPO 2	INTEGRAL	LAR WILSON DE OLIVEIRA
12	ALANA SANTOS FERNANDES	24/01/2019	GRUPO 1	INTEGRAL	COLEGIO SAO VICENTE DE PAULO - UNIDADE II
13	ALANA VANJURA HRECEU	23/10/2018	GRUPO 1	INTEGRAL	NILSE MORAES LEITE EMEB
14	ALANNA ALVES SANTIAGO	20/07/2017	GRUPO 2	INTEGRAL	MARIA ELIZABETH DE O FRANCA DA SILVA PROFA EMEB
15	ALANY ALMEIDA DE OLIVEIRA	16/02/2018	GRUPO 2	INTEGRAL	CASA DA CRIANCA N. SRA. DO DESTERRO
16	ALEXANDRE LONGATO HECKENDORF	16/07/2019	BERCARIO 1	INTEGRAL	CRECHE MAE MEIMEI
17	ALEXANDRE MIGUEL FERREIRA DA SILVA	27/12/2016	GRUPO 3	MANHÃ	CALEIDOSCÓPIO
18	ALICE BARBOSA JULIATTI	27/11/2016	GRUPO 3	MANHÃ	ABIGAHIL ALVES FEU BORIM PROFA EMEB
19	ALICE BASTOS DELBONI	14/06/2019	BERCARIO 1	INTEGRAL	MARIA APARECIDA SILVA CONGILIO PROF EMEB
20	ALICE CATARINA OLIVEIRA	02/04/2018	GRUPO 1	INTEGRAL	HILDA MARIA ALVES PASCHOALOTTO PROFA EMEB
21	ALICE COELHO BORCAL	21/05/2016	GRUPO 3	INTEGRAL	LIGNUN
22	ALICE CRISTINA BELMONTE DIAS	24/11/2018	GRUPO 1	INTEGRAL	MARIA THEREZA DE A PONTES E NOGUEIRA PROFA EMEB
23	ALICE DA SILVA CRUZ	02/06/2017	GRUPO 2	INTEGRAL	LAR ANALIA FRANCO
24	ALICE DA SILVA FAVERO	11/05/2017	GRUPO 2	INTEGRAL	JOAO FERNANDES NETO PROF EMEB
25	ALICE DE ARAUJO AMBROSIO	14/06/2018	GRUPO 1	INTEGRAL	CRECHE MAE MEIMEI
26	ALICE DE LIMA RIBEIRO	25/01/2017	GRUPO 3	INTEGRAL	JUJUKINHA II
27	ALICE DE OLIVEIRA SANTOS	17/05/2016	GRUPO 3	TARDE	COLÉGIO VIDEIRINHA
28	ALICE ELIAS SOUSA	05/08/2018	GRUPO 1	INTEGRAL	MARIA ELIZABETH DE O FRANCA DA SILVA PROFA EMEB
29	ALICE ESTREMEIRA DOS SANTOS	03/11/2017	GRUPO 2	MANHÃ	BRASILEIRINHOS II
30	ALICE GOMES DO MONTE	09/10/2018	GRUPO 1	INTEGRAL	ASSUMPTA SEGANTIM NEGRI EMEB
31	ALICE LENGGER DE SIQUEIRA	27/08/2017	GRUPO 2	MANHÃ	CLEONICE ADOLPHO DE FARIA PROFA EMEB
32	ALICE LOPES FERREIRA	25/11/2016	GRUPO 3	INTEGRAL	LIGNUN
33	ALICE MAGALHAES GOMES	01/05/2017	GRUPO 2	TARDE	CASINHA KIDS - UNIDADE SANTA GEOVANA
34	ALICE MAIA OLIVEIRA	21/09/2016	GRUPO 3	MANHÃ	VASCO ANTONIO VENCHIARUTTI PREF EMEB
35	ALICE MARTINS BECATTI	28/04/2017	GRUPO 2	MANHÃ	ARTISTAS E ARTEIROS II
36	ALICE MATOS	25/06/2017	GRUPO 2	INTEGRAL	EDWARD ALEIXO DE PAULA DR EMEB
37	ALICE NOVAES BRITO	13/07/2019	BERCARIO 1	INTEGRAL	MARIA APARECIDA SILVA CONGILIO PROF EMEB
38	ALICE OLIVEIRA COELHO	28/01/2017	GRUPO 3	TARDE	PICOLÉ
39	ALICE PEREIRA DE OLIVEIRA	27/02/2019	GRUPO 1	MANHÃ	LUIZ DE CARVALHO PROF EMEB
40	ALICE RAMOS COSTA	03/08/2016	GRUPO 3	INTEGRAL	EDUCAR PARA O FUTURO III
41	ALICE ROBELLO AVERSANO	13/07/2016	GRUPO 3	INTEGRAL	KINGS KIDS
42	ALICE RODRIGUES BRUSSOLO	25/04/2017	GRUPO 2	INTEGRAL	SABER KIDS
43	ALICE RODRIGUES DA SILVA	01/11/2018	GRUPO 1	INTEGRAL	ASSUMPTA SEGANTIM NEGRI EMEB
44	ALICE SANTOS DE OLIVEIRA	07/10/2018	GRUPO 1	INTEGRAL	MARIA ELIZABETH DE O FRANCA DA SILVA PROFA EMEB
45	ALICE SENA DE OLIVEIRA	23/03/2018	GRUPO 2	MANHÃ	BRASILEIRINHOS II
46	ALICE SILVA DA FONSECA	01/02/2018	GRUPO 2	INTEGRAL	MARIA DE TOLEDO PONTES PROFA EMEB
47	ALICE TSIFTZOGLU BRAGA FERREIRA	14/04/2016	GRUPO 3	INTEGRAL	JUJUKINHA II
48	ALICE VIEIRA SOUZA	21/11/2016	GRUPO 3	INTEGRAL	DESISTENTE
49	ALICE VITORIA DUARTE BRAGA	20/06/2019	BERCARIO 1	INTEGRAL	CRECHE MAE MEIMEI
50	ALICE VITORIA PEREIRA DA SILVA	25/12/2016	GRUPO 3	TARDE	PICOLÉ
51	ALICIA MATOS BAIÃO	17/06/2016	GRUPO 3	TARDE	JOSE PEDRO RAYMUNDO VEREADOR EMEB
52	ALICIA PROENÇA CANDIDO	24/11/2016	GRUPO 3	TARDE	CALEIDOSCÓPIO
53	ALICIA VITORIA DOS SANTOS ALVES	16/03/2019	GRUPO 1	INTEGRAL	COLEGIO SAO VICENTE DE PAULO - UNIDADE II
54	ALLANA ANDRADE DOS SANTOS	16/01/2019	GRUPO 1	MANHÃ	BRASILEIRINHOS II
55	ALLICE MARRA WILLENS	17/09/2018	GRUPO 1	TARDE	PAULO GONCALVES DE MELLO EMEB
56	AMANDA LAIS SILVA VERONEZI	03/09/2016	GRUPO 3	MANHÃ	COLÉGIO VIDEIRINHA
57	AMORA CALIXTO FALASCO	14/07/2018	GRUPO 1	INTEGRAL	ASSUMPTA SEGANTIM NEGRI EMEB
58	ANA ALICE MANUELLA DA SILVA	01/04/2017	GRUPO 2	INTEGRAL	MARIA APARECIDA SILVA CONGILIO PROF EMEB
59	ANA BEATRIZ ANDRADE PORFIRIO DIAS	13/04/2018	GRUPO 1	INTEGRAL	LUCIRIO VALLI EMEB
60	ANA BEATRIZ CANHA DUARTE ARMELIM	03/10/2016	GRUPO 3	INTEGRAL	LIGNUN
61	ANA BEATRIZ FERNANDES SILVA	27/09/2017	GRUPO 2	MANHÃ	CAMINHO DO SABER II
62	ANA BEATRIZ SOUZA NEVES	18/02/2017	GRUPO 3	INTEGRAL	GIORDANO BRUNO
63	ANA BELLA XAVIER DE OLIVEIRA	25/07/2019	BERCARIO 1	INTEGRAL	MARIA APARECIDA SILVA CONGILIO PROF EMEB



## EDUCAÇÃO

64	ANA CECILIA FAVARETO SANTOS	17/05/2017	GRUPO 2	INTEGRAL	ANGELA RINALDI BAGNE PROFA EMEB
65	ANA CLARA BERNARDINO	04/09/2018	GRUPO 1	INTEGRAL	DESISTENTE
66	ANA CLARA DANTAS DA SILVA	13/07/2017	GRUPO 2	INTEGRAL	CASA DA CRIANCA N. SRA. DO DESTERRO
67	ANA CLARA DE OLIVEIRA	17/03/2018	GRUPO 2	INTEGRAL	MARIA DE TOLEDO PONTES PROFA EMEB
68	ANA CLARA DOS REIS BERNARDES	16/07/2016	GRUPO 2	TARDE	VASCO ANTONIO VENCHIARUTTI PREF EMEB
69	ANA CLARA FERREIRA CABRAL	24/04/2017	GRUPO 2	TARDE	ALPHA KIDS
70	ANA CLARA FRANCO	07/06/2019	BERCARIO 1	INTEGRAL	CENTRO DE EDUCACAO INFANTIL PINGO DE GENTE S/C LTD
71	ANA CLARA MAIA LIMA	06/10/2016	GRUPO 3	MANHÃ	TUTTI BAMBINI
72	ANA CLARA MARTINS MIGUEL	06/10/2016	GRUPO 3	TARDE	CALEIDOSCÓPIO
73	ANA CLARA TEODORO RIBEIRO	11/04/2018	GRUPO 1	TARDE	CAMINHO DO SABER II
74	ANA HELOISA ALVES DE SOUZA	03/09/2019	BERCARIO 1	INTEGRAL	MARIA ELIZABETH DE O FRANCA DA SILVA PROFA EMEB
75	ANA JULIA CRUZ DE SA	30/11/2016	GRUPO 3	TARDE	DESISTENTE
76	ANA JULIA DE CASTRO GUIMARAES	20/09/2018	GRUPO 1	INTEGRAL	ANGELA RINALDI BAGNE PROFA EMEB
77	ANA JULIA HEMEL SANTOS	05/07/2017	GRUPO 2	TARDE	BRASILEIRINHOS II
78	ANA JULIA SILVA SODRE	16/01/2018	GRUPO 2	TARDE	INOVAR
79	ANA LAURA ALVES DE SOUZA	03/09/2019	BERCARIO 1	INTEGRAL	MARIA ELIZABETH DE O FRANCA DA SILVA PROFA EMEB
80	ANA LAURA DE MELLO FREITAS CIRIACO	11/05/2017	GRUPO 2	INTEGRAL	LAR ANALIA FRANCO
81	ANA LAURA DE MELO SALTORATO	19/05/2017	GRUPO 2	INTEGRAL	ANTONIO BRUNHOLI NETTO EMEB
82	ANA LAURA DE SOUZA PEIXOTO	14/08/2018	GRUPO 1	INTEGRAL	MARIA ELIZABETH DE O FRANCA DA SILVA PROFA EMEB
83	ANA LAURA RODRIGUES DE PAULA	05/11/2016	GRUPO 3	INTEGRAL	PEDACINHO DO CEU II
84	ANA LAURA SACAGNI DE MELLO	06/09/2017	GRUPO 2	INTEGRAL	MARIA DE TOLEDO PONTES PROFA EMEB
85	ANA LIVIA ALMEIDA DIAS	22/05/2017	GRUPO 2	INTEGRAL	WALDEMIR SAVOY PROF EMEB
86	ANA LIZ MOMPEAN SALLES	12/08/2019	BERCARIO 1	INTEGRAL	HILDA MARIA ALVES PASCHOALOTTO PROFA EMEB
87	ANA LUI FERREIRA DOS SANTOS	29/01/2019	GRUPO 1	INTEGRAL	COLEGIO SAO VICENTE DE PAULO - UNIDADE II
88	ANA LUIZA ANDRADE LOURA	06/11/2016	GRUPO 3	INTEGRAL	GIORDANO BRUNO
89	ANA LUIZA DE OLIVEIRA VIANA	24/01/2017	GRUPO 3	INTEGRAL	PEQUENO APRENDIZ II
90	ANA LUIZA DOMINGOS FRANCA	23/06/2018	GRUPO 1	INTEGRAL	LAR ANALIA FRANCO
91	ANA SOPHIA DE GOES	17/10/2018	GRUPO 1	TARDE	MARIA DE LOURDES GONCALVES BARROS PROFA EMEB
92	ANA VICTORIA MARQUES NASCIMENTO DA SILVA	04/11/2017	GRUPO 2	INTEGRAL	REYNALDO DE MONTALVAO BASILE EMEB
93	ANDRE GODOI VITAL	05/03/2017	GRUPO 3	MANHÃ	AO PÉ DA LETRA
94	ANDRE HENRIQUE NUNES	24/03/2017	GRUPO 3	MANHÃ	INOVAR
95	ANDRESSA RADASSA FRANCO BRISOLLA DE CARVALHO	23/03/2017	GRUPO 3	MANHÃ	DESISTENTE
96	ANDREW KALEB SANTANA	16/10/2017	GRUPO 2	TARDE	CASINHA KIDS - UNIDADE SANTA GEOVANA
97	ANGEL VITTORYA FERRUGEN CORREA DE SOUZA	24/06/2016	GRUPO 3	MANHÃ	MARIA DE LOURDES GONCALVES BARROS PROFA EMEB
98	ANGELA GOMES TININIS	13/09/2016	GRUPO 3	INTEGRAL	COLEGIO LINCE
99	ANGELICA MACHADO ZOMIGNAN	02/09/2016	GRUPO 3	MANHÃ	TUTTI BAMBINI
100	ANGELICA MAYRA DE SOUZA FERREIRA	07/01/2018	GRUPO 2	INTEGRAL	HILDA MARIA ALVES PASCHOALOTTO PROFA EMEB
101	ANGELINE SABRINA DOS SANTOS MAIA	13/03/2018	GRUPO 2	INTEGRAL	HILDA MARIA ALVES PASCHOALOTTO PROFA EMEB
102	ANGELO AUGUSTO DOS SANTOS CORREDORI	09/01/2018	GRUPO 2	TARDE	CASINHA KIDS - UNIDADE SANTA GEOVANA
103	ANNA CLARA DE OLIVEIRA	18/09/2016	GRUPO 3	MANHÃ	PAULO GONCALVES DE MELLO EMEB
104	ANNA JULIA DE OLIVEIRA RAPHAEL	08/09/2017	GRUPO 2	INTEGRAL	CASA DA CRIANCA N. SRA. DO DESTERRO
105	ANNA SCHIEZARO DE OLIVEIRA	24/08/2019	BERCARIO 1	INTEGRAL	MARIA APARECIDA SILVA CONGILIO PROF EMEB
106	ANNA SOPHIA SOARES BORGES	11/10/2017	GRUPO 2	INTEGRAL	CRESCER E APRENDER
107	ANNALIZ DIAS MELO	19/07/2016	GRUPO 3	TARDE	LUIZ DE CARVALHO PROF EMEB
108	ANTHONNY SAMUEL DE SOUZA LIMA	19/03/2018	GRUPO 2	INTEGRAL	CRECHE MAE MEIMEI
109	ANTHONY DUBINIAK DANTAS	15/11/2016	GRUPO 3	INTEGRAL	ANTONIO BRUNHOLI NETTO EMEB
110	ANTHONY FELIPE MARTINS CORREIA	21/12/2017	GRUPO 2	TARDE	CASINHA KIDS - UNIDADE SANTA GEOVANA
111	ANTHONY KAUAN DE SOUZA	12/07/2017	GRUPO 2	INTEGRAL	LAR WILSON DE OLIVEIRA
112	ANTHONY MIZUEL ALVES DE SOUSA	23/04/2019	BERCARIO 1	INTEGRAL	JOAO FERNANDES NETO PROF EMEB
113	ANTHONY OLIVEIR SILVA	13/09/2018	GRUPO 1	INTEGRAL	HILDA MARIA ALVES PASCHOALOTTO PROFA EMEB
114	ANTHONY SOUSA OLIVEIRA	22/04/2016	GRUPO 3	TARDE	CALEIDOSCÓPIO
115	ANTONELA PASTRO SCARANCE	25/11/2017	GRUPO 2	MANHÃ	BRASILEIRINHOS II
116	ANTONELLA VISENTIN DE PAULA	27/02/2018	GRUPO 2	INTEGRAL	REYNALDO DE MONTALVAO BASILE EMEB
117	ANTONI DE PAULO	15/05/2018	GRUPO 1	INTEGRAL	CARLA ANDRESSA DE OLIVEIRA SINIGALIA EMEB
118	ANTONIA SELES BATISTA	11/09/2018	GRUPO 1	MANHÃ	MANOEL ANIBAL MARCONDES PREF EMEB
119	ANTONIO CARLOS SILVA MACEDO	17/10/2018	GRUPO 1	INTEGRAL	CRECHE MAE MEIMEI
120	ANTONIO GOMES LEME	13/05/2018	GRUPO 1	TARDE	CLEONICE ADOLPHO DE FARIA PROFA EMEB
121	ANTONIO MIGUEL TENORIO GONCALVES	12/07/2019	BERCARIO 1	TARDE	CLEONICE ADOLPHO DE FARIA PROFA EMEB
122	ANTONY DE CARVALHO MIRANDA	19/09/2016	GRUPO 3	MANHÃ	INOVAR
123	ANTONY GABRIEL LIMA FERREIRA	25/07/2016	GRUPO 3	MANHÃ	CALEIDOSCÓPIO
124	AQUILES MARTINS HOFFMAN ROSA	16/05/2017	GRUPO 2	TARDE	ALVARINA BARBOSA MARTINS EMEB
125	ARIANE REBECCA PERINA	11/11/2016	GRUPO 3	TARDE	PICOLÉ
126	ARTHUR ALVES DE OLIVEIRA	17/08/2016	GRUPO 3	TARDE	INOVAR
127	ARTHUR ALVES FREITAS	19/01/2018	GRUPO 2	TARDE	CASINHA KIDS - UNIDADE SANTA GEOVANA
128	ARTHUR ALVES PRADO	04/05/2019	BERCARIO 1	INTEGRAL	MARA BRAUN



## EDUCAÇÃO

129	ARTHUR BISPO MOREIRA	01/04/2019	BERCARIO 1	INTEGRAL	ARCINA APARECIDA NOGUEIRA BARBOZA PROFA EMEB
130	ARTHUR BRAYAN MARTINS RAMOS	27/05/2017	GRUPO 2	INTEGRAL	CASA DA CRIANCA N. SRA. DO DESTERRO
131	ARTHUR COSTA GARBERI	20/07/2019	BERCARIO 1	INTEGRAL	CINIRA CARDONA MAZZALI PROFA EMEB
132	ARTHUR CRUZ SANTOS	17/08/2017	GRUPO 2	INTEGRAL	WALDEMIR SAVOY PROF EMEB
133	ARTHUR DOS SANTOS GUIMARAES	08/10/2016	GRUPO 3	TARDE	DINA ROSETE ZANDONA CUNNINGHAM PROFA EMEB
134	ARTHUR GABRIEL RODRIGUES ZANICHELLI	21/12/2018	GRUPO 1	INTEGRAL	MARIA ELIZABETH DE O FRANCA DA SILVA PROFA EMEB
135	ARTHUR HENRIQUE DE OLIVEIRA GOMES	29/09/2018	GRUPO 1	TARDE	MANOEL ANIBAL MARCONDES PREF EMEB
136	ARTHUR HENRY DE SOUZA TRINDADE	07/04/2016	GRUPO 3	INTEGRAL	MEU PRIMEIRO PASSO
137	ARTHUR JONAS SOUZA SILVA	30/08/2017	GRUPO 2	INTEGRAL	CASA DA CRIANCA N. SRA. DO DESTERRO
138	ARTHUR LANCEROTE PEREZ IORI	06/04/2017	GRUPO 2	MANHÃ	ALPHA KIDS
139	ARTHUR LORENZO DOS SANTOS SILVA	08/05/2018	GRUPO 1	INTEGRAL	COLEGIO LINCE
140	ARTHUR MALPAGA SILVEIRA	15/10/2016	GRUPO 3	TARDE	CALEIDOSCÓPIO
141	ARTHUR MENDES BARBOSA	13/06/2019	BERCARIO 1	INTEGRAL	WALDEMIR SAVOY PROF EMEB
142	ARTHUR MIGUEL SOUSA	07/08/2017	GRUPO 2	INTEGRAL	WALDEMIR SAVOY PROF EMEB
143	ARTHUR NOGUEIRA DE LIMA	07/04/2016	GRUPO 3	INTEGRAL	PEQUENO APRENDIZ
144	ARTHUR OTAVIO PURISSIMO	15/06/2017	GRUPO 2	TARDE	INOVAR
145	ARTHUR RIVAS LOPES	22/04/2019	BERCARIO 1	INTEGRAL	ADAIL DE OLIVEIRA LENHAIOLI PROFA EMEB
146	ARTHUR VIANA BISPO	10/08/2018	GRUPO 1	INTEGRAL	COLEGIO SAO VICENTE DE PAULO - UNIDADE II
147	ARTHUR VINICIUS DA SILVA OLIVEIRA	23/03/2018	GRUPO 2	INTEGRAL	COLEGIO SAO VICENTE DE PAULO - UNIDADE II
148	ARTHUR VINICIUS DE ABREU	26/02/2017	GRUPO 3	INTEGRAL	GIORDANO BRUNO
149	ARTHUR VOGELIN DE SOUZA	30/07/2016	GRUPO 3	TARDE	ARTISTAS E ARTEIROS II
150	ARTHUR WISNIEWSKI	08/12/2017	GRUPO 2	INTEGRAL	CENTRO DE APRENDIZADO DOM JOSE GASPAR
151	ARTHUR CARBONERI SCHIO	03/04/2018	GRUPO 1	MANHÃ	MANOEL ANIBAL MARCONDES PREF EMEB
152	ARTHUR MARQUES PAIVA	28/04/2016	GRUPO 3	MANHÃ	COLÉGIO VIDEIRINHA
153	AUGUSTO GONCALVES FERREIRA	25/05/2019	BERCARIO 1	TARDE	COLÉGIO VIDEIRINHA
154	AURORA DE GENARO GORINO	24/03/2017	GRUPO 3	TARDE	MANOEL ANIBAL MARCONDES PREF EMEB
155	AYRA VALENTINE SANTANA CARVALHO	22/03/2017	GRUPO 3	INTEGRAL	PEQUENO APRENDIZ
156	AYRON MACHADO COSTA	12/12/2016	GRUPO 3	INTEGRAL	ESCOLA DE EDUCACAO INFANTIL MINHA CASINHA I
157	BARBARA DE QUEIROZ KUNTZ	02/05/2018	GRUPO 1	INTEGRAL	CARLA ANDRESSA DE OLIVEIRA SINIGALIA EMEB
158	BEATRIZ DE CASTRO PEREIRA	18/06/2019	BERCARIO 1	INTEGRAL	JOAO FERNANDES NETO PROF EMEB
159	BEATRIZ DOS SANTOS PRETEROTTI	13/11/2018	GRUPO 1	INTEGRAL	LAR ANALIA FRANCO
160	BEATRIZ FORATTO GOMIDES	05/02/2017	GRUPO 3	MANHÃ	MARIA APARECIDA DE SOUZA ALMEIDA RAMOS PROFA EMEB
161	BEATRIZ FRANCA MULLER	23/03/2017	GRUPO 3	INTEGRAL	LAR ANALIA FRANCO
162	BEATRIZ JUSTINO GAMBINI	11/10/2016	GRUPO 3	TARDE	MANOEL ANIBAL MARCONDES PREF EMEB
163	BEATRIZ MATOS DE SOUSA	24/05/2016	GRUPO 3	INTEGRAL	EDWARD ALEIXO DE PAULA DR EMEB
164	BEATRIZ PARAVATTI AOKI	26/07/2017	GRUPO 2	INTEGRAL	CASA DA CRIANCA N. SRA. DO DESTERRO
165	BEATRIZ PINCINATTO LEOPOLDI	06/08/2019	BERCARIO 1	TARDE	CLEONICE ADOLPHO DE FARIA PROFA EMEB
166	BEATRIZ RODRIGUES FURTOSO	04/10/2017	GRUPO 2	INTEGRAL	JOAO FERNANDES NETO PROF EMEB
167	BELLA MATIAS CORVELONI	13/06/2016	GRUPO 3	MANHÃ	BRIGIDA GATTO RODRIGUES PROFA EMEB
168	BENICIO BORGES DOS SANTOS	18/10/2018	GRUPO 1	INTEGRAL	ASSUMPTA SEGANTIM NEGRI EMEB
169	BENICIO SARAIVA MORABITO	26/07/2018	GRUPO 1	TARDE	BRIGIDA GATTO RODRIGUES PROFA EMEB
170	BENJAMIM BRAYAN ROSENDO DA SILVA	26/07/2018	GRUPO 1	INTEGRAL	NILSE MORAES LEITE EMEB
171	BENJAMIM IGNACIO LOPES	07/03/2019	GRUPO 1	MANHÃ	LUIZ DE CARVALHO PROF EMEB
172	BENJAMIM MARQUES DA SILVA	23/01/2018	GRUPO 2	INTEGRAL	REYNALDO DE MONTALVAO BASILE EMEB
173	BENJAMIM PEREIRA CAPELA	28/10/2016	GRUPO 3	TARDE	ARTISTAS E ARTEIROS II
174	BENJAMIM SILVA ROCHA	16/08/2019	BERCARIO 1	INTEGRAL	CRECHE MAE MEIMEI
175	BENJAMIM VITORINO BARRETTO	22/02/2017	GRUPO 3	TARDE	COLÉGIO VIDEIRINHA
176	BENTO GONCALO COSTA SANTOS	31/12/2017	GRUPO 2	INTEGRAL	REYNALDO DE MONTALVAO BASILE EMEB
177	BENTO MIGUEL CONTINI TORQUATO	08/11/2016	GRUPO 3	TARDE	VASCO ANTONIO VENCHIARUTTI PREF EMEB
178	BERNARDO AQUILA ALMEIDA NUNES	16/11/2016	GRUPO 3	INTEGRAL	RECANTO INFANTIL CURUMIM S/C LTDA
179	BERNARDO CEFALO DE CARVALHO	09/05/2017	GRUPO 2	INTEGRAL	LAR ANALIA FRANCO
180	BERNARDO DA SILVA SILVESTRE	11/04/2016	GRUPO 3	INTEGRAL	BABY KIDS II
181	BERNARDO EBOLI LOPES	19/05/2016	GRUPO 3	INTEGRAL	LIGNUN
182	BERNARDO GARCIA MAZZONI	05/06/2019	BERCARIO 1	INTEGRAL	CRECHE MAE MEIMEI
183	BERNARDO GONCALVES LIMA	10/04/2016	GRUPO 3	MANHÃ	ARTISTAS E ARTEIROS II
184	BERNARDO HENRIQUE SENNE	04/07/2019	BERCARIO 1	INTEGRAL	CRECHE MAE MEIMEI
185	BERNARDO HENRYQUE AGUIAR	13/01/2018	GRUPO 2	TARDE	BRASILEIRINHOS II
186	BERNARDO JOEDIL BRASIL DE MELLO BASTOS	23/07/2016	GRUPO 3	INTEGRAL	ADAIL DE OLIVEIRA LENHAIOLI PROFA EMEB
187	BERNARDO MACHADO DE SOUZA	05/01/2017	GRUPO 3	INTEGRAL	IMAGINARIO KIDS
188	BERNARDO MARCANZOLA BAIALUNA	10/01/2018	GRUPO 2	MANHÃ	ALVARINA BARBOSA MARTINS EMEB
189	BERNARDO MARTINS OLIVEIRA	25/04/2018	GRUPO 1	INTEGRAL	JOAO FERNANDES NETO PROF EMEB
190	BERNARDO ROCHA CORREA	09/06/2019	BERCARIO 1	INTEGRAL	DESISTENTE
191	BERNARDO SANTOS DE SOUZA	18/10/2018	GRUPO 1	TARDE	BRASILEIRINHOS II
192	BIANCA DOS SANTOS BORGES	11/12/2016	GRUPO 3	INTEGRAL	MEU PRIMEIRO PASSO
193	BIANCA FERNANDA FERREIRA GONCALVES	11/01/2018	GRUPO 2	INTEGRAL	CENTRO DE APRENDIZADO DOM JOSE GASPAR





## EDUCAÇÃO

194	BIANCA MORETTO	17/01/2017	GRUPO 3	MANHÃ	DESISTENTE
195	BRAYAN GABRIEL DE MORAIS GAIGHER	06/07/2017	GRUPO 2	INTEGRAL	CASA DA CRIANÇA N. SRA. DO DESTERRO
196	BRENO DINIZ DE JESUS	16/06/2017	GRUPO 2	INTEGRAL	HILDA MARIA ALVES PASCHOALOTTO PROFA EMEB
197	BRENO MASSUCATO ABRILE	23/11/2016	GRUPO 3	TARDE	COLÉGIO VIDEIRINHA
198	BRUNO AUGUSTO BORGES CHIOCA	07/08/2018	GRUPO 1	TARDE	ALVARINA BARBOSA MARTINS EMEB
199	BRUNO GUILHERME DA SILVA JANUARIO	22/12/2016	GRUPO 3	INTEGRAL	FADAS E MAGOS II
200	BRUNO HENRIQUE OLIVEIRA TOSTES	03/10/2016	GRUPO 3	INTEGRAL	TERECO TECO
201	BRYAN EGMOM BERNADI SOARES	11/04/2017	GRUPO 2	INTEGRAL	NILSE MORAES LEITE EMEB
202	BRYAN VICTOR XAVIER LEONARDO	26/04/2016	GRUPO 3	MANHÃ	RUTH CARTURAN WIEMANN PROFA EMEB
203	CAETANO BARDI BAGNE	28/12/2018	GRUPO 1	MANHÃ	MANOEL ANIBAL MARCONDES PREF EMEB
204	CAETANO PICCOLO FADEL	06/03/2018	GRUPO 2	TARDE	MANOEL ANIBAL MARCONDES PREF EMEB
205	CAIO BENEVIDES DA SILVA	09/03/2019	GRUPO 1	INTEGRAL	CRECHE MAE MEIMEI
206	CALEBE SOARES FERREIRA	25/03/2018	GRUPO 2	MANHÃ	INOVAR
207	CAMILA VITORIA LEITE DOS SANTOS	31/08/2019	BERCARIO 1	INTEGRAL	CRECHE MAE MEIMEI
208	CAMYLE SOFIA DE OLIVEIRA JULIANO	09/08/2017	GRUPO 2	INTEGRAL	MARIA DE TOLEDO PONTES PROFA EMEB
209	CARLOS WILLIAM DA MATA	30/06/2017	GRUPO 2	INTEGRAL	ANGELA RINALDI BAGNE PROFA EMEB
210	CAROLINA ROSA RALIO	11/02/2019	GRUPO 1	MANHÃ	BRIGIDA GATTO RODRIGUES PROFA EMEB
211	CAROLINY FELEX FERREIRA DA SILVA	17/05/2016	GRUPO 3	MANHÃ	ESPACO FELIZ
212	CATARINE GAMBINI LOSCHI	29/09/2018	GRUPO 1	MANHÃ	ALVARINA BARBOSA MARTINS EMEB
213	CAUA HENRIQUE MARTINS FERREIRA	18/01/2017	GRUPO 3	INTEGRAL	MARA BRAUN
214	CAUANNY PEREIRA GOMES	02/07/2018	GRUPO 1	INTEGRAL	EDWARD ALEIXO DE PAULA DR EMEB
215	CAUE MIGUEL CARVALHO SANTOS	15/07/2016	GRUPO 3	MANHÃ	DESISTENTE
216	CECILIA BARBOSA PEREIRA	16/08/2019	BERCARIO 1	INTEGRAL	MARTHA BURGOS PEREIRA DA SILVA EMEB
217	CECILIA MARCIANO ALONSO	11/09/2017	GRUPO 2	TARDE	BRASILEIRINHOS II
218	CECILIA MARIA DE CARLI	21/06/2018	GRUPO 1	INTEGRAL	MARIA ELIZABETH DE O FRANCA DA SILVA PROFA EMEB
219	CELINE DE BARROS BARCI	12/09/2018	GRUPO 1	TARDE	BRASILEIRINHOS II
220	CELIO HENRIQUE SANTOS OLIVEIRA	10/03/2017	GRUPO 3	TARDE	CALEIDOSCÓPIO
221	CEU CARREIRA MENDES SIQUEIRA	25/08/2019	BERCARIO 1	TARDE	BRIGIDA GATTO RODRIGUES PROFA EMEB
222	CLARA LOPES REZENDE	19/07/2016	GRUPO 3	TARDE	MARIA APARECIDA DE SOUZA ALMEIDA RAMOS PROFA EMEB
223	CLARA SANCHEZ DE CASTRO	05/12/2017	GRUPO 2	MANHÃ	PAULO GONCALVES DE MELLO EMEB
224	CLARICE SILVA FROES	06/06/2017	GRUPO 2	INTEGRAL	COLEGIO SAO VICENTE DE PAULO - UNIDADE II
225	CLARISSA CAUM	26/10/2017	GRUPO 2	INTEGRAL	MARIA DE TOLEDO PONTES PROFA EMEB
226	DANIEL HENRIQUE PAES DE OLIVEIRA	01/04/2018	GRUPO 1	INTEGRAL	JOAO FERNANDES NETO PROF EMEB
227	DANIEL LUCAS FLOR DOS SANTOS	04/05/2017	GRUPO 2	INTEGRAL	CARLA ANDRESSA DE OLIVEIRA SINIGALIA EMEB
228	DANIEL LUCENA DA SILVA DE MENDONCA	04/03/2017	GRUPO 3	TARDE	JOSE PEDRO RAYMUNDO VEREADOR EMEB
229	DANIEL MIRANDA DE ALCANTARA	05/05/2019	BERCARIO 1	INTEGRAL	MARTHA BURGOS PEREIRA DA SILVA EMEB
230	DANIEL ZENI SIMONETTE	11/11/2018	GRUPO 1	TARDE	ABIGAIL ALVES FEU BORIM PROFA EMEB
231	DANIELE DIAS ROSSETO	20/03/2017	GRUPO 3	INTEGRAL	MEU PRIMEIRO PASSO
232	DANIELLY VITORIA DA SILVA NASCIMENTO	27/03/2018	GRUPO 2	INTEGRAL	JOAO FERNANDES NETO PROF EMEB
233	DANIELLY VITORIA SANTOS GOMES	01/01/2017	GRUPO 3	INTEGRAL	FADAS E MAGOS II
234	DANILO DA SILVA LIMA	15/02/2017	GRUPO 3	MANHÃ	DESISTENTE
235	DANILO SANTOS SILVA	08/11/2017	GRUPO 2	INTEGRAL	MARIA DE TOLEDO PONTES PROFA EMEB
236	DAVI ALVES PESSOA	12/09/2017	GRUPO 2	TARDE	BRASILEIRINHOS II
237	DAVI AMARAL FERREIRA DA SILVA	28/04/2017	GRUPO 2	INTEGRAL	MARIA DE TOLEDO PONTES PROFA EMEB
238	DAVI CARDOZO TEIXEIRA	19/01/2017	GRUPO 3	INTEGRAL	HELENA GALIMBERTI EMEB
239	DAVI CARNIO DE ALMEIDA	09/09/2016	GRUPO 3	INTEGRAL	ESPACO CRIANÇA
240	DAVI DA SILVA ANDRADE	30/01/2019	GRUPO 1	INTEGRAL	LAR ANALIA FRANCO
241	DAVI FELIPE DE OLIVEIRA ARRUDA	17/03/2017	GRUPO 3	INTEGRAL	PEQUENO APRENDIZ II
242	DAVI GABRIEL DE MATOS MELO	07/05/2018	GRUPO 1	INTEGRAL	ASSUMPTA SEGANTIM NEGRI EMEB
243	DAVI HENRIQUE DE SOUZA CASSAO	23/09/2017	GRUPO 2	INTEGRAL	WALDEMIR SAVOY PROF EMEB
244	DAVI HENRIQUE FELIX DE LIMA	05/07/2016	GRUPO 3	MANHÃ	ESPACO FELIZ
245	DAVI HENRY DOS SANTOS ANDRADE	28/04/2019	BERCARIO 1	INTEGRAL	MARIA APARECIDA SILVA CONGILIO PROF EMEB
246	DAVI JESUS ALVES CHAGAS	20/01/2017	GRUPO 3	INTEGRAL	ESPACO CRIANÇA
247	DAVI LIMA SUZUKI	01/11/2017	GRUPO 2	INTEGRAL	CINIRA CARDONA MAZZALI PROFA EMEB
248	DAVI LUAN AQUINO DE SOUZA	04/07/2019	BERCARIO 1	INTEGRAL	NAMAN TAYAR PROF EMEB
249	DAVI LUCAS DE ALMEIDA ARAUJO	20/04/2016	GRUPO 3	INTEGRAL	FADAS E MAGOS II
250	DAVI LUCAS DE CASTRO ALMEIDA	10/08/2017	GRUPO 2	MANHÃ	INOVAR
251	DAVI LUCAS DOMINGUES SOARES	22/06/2016	GRUPO 3	INTEGRAL	DESISTENTE
252	DAVI LUCAS RODRIGUES VIEIRA	17/06/2016	GRUPO 3	INTEGRAL	ARCINA APARECIDA NOGUEIRA BARBOZA PROFA EMEB
253	DAVI LUCCA ARAUJO SANTOS	03/08/2017	GRUPO 2	INTEGRAL	COLEGIO SAO VICENTE DE PAULO - UNIDADE II
254	DAVI LUCCA DE SOUZA	15/08/2018	GRUPO 1	INTEGRAL	LUCIRIO VALLI EMEB
255	DAVI LUCCA GOMES MIGUEL	11/03/2017	GRUPO 3	MANHÃ	COLÉGIO VIDEIRINHA
256	DAVI LUCCA LIMA FONTANA	13/06/2018	GRUPO 1	INTEGRAL	JOAO FERNANDES NETO PROF EMEB
257	DAVI LUIZ LIRA OLIVEIRA	22/02/2017	GRUPO 3	INTEGRAL	MEU PRIMEIRO PASSO
258	DAVI LUIZ PATRICIO CARVALHO	18/02/2019	GRUPO 1	INTEGRAL	MARIA ELIZABETH DE O FRANCA DA SILVA PROFA EMEB



## EDUCAÇÃO

259	DAVI MIGUEL DE OLIVEIRA SANTOS	16/06/2016	GRUPO 3	INTEGRAL	GIORDANO BRUNO
260	DAVI MIGUEL RAMOS DA SILVA	02/09/2019	BERCARIO 1	INTEGRAL	ANGELA RINALDI BAGNE PROFA EMEB
261	DAVI MIGUEL SILVA GOMES	05/03/2018	GRUPO 2	TARDE	BRASILEIRINHOS II
262	DAVI MISSIAS ACUIO	06/03/2018	GRUPO 2	INTEGRAL	MARIA ELIZABETH DE O FRANCA DA SILVA PROFA EMEB
263	DAVI PAIXAO NASCIMENTO	09/08/2017	GRUPO 2	MANHÃ	CASINHA KIDS - UNIDADE SANTA GEOVANA
264	DAVI PEREIRA LELIS DE PONTES	28/05/2019	BERCARIO 1	INTEGRAL	NILSE MORAES LEITE EMEB
265	DAVI PRADO VIEIRA	04/11/2016	GRUPO 3	TARDE	LUIZ DE CARVALHO PROF EMEB
266	DAVI RAMALHO STEFANUTTO	15/03/2017	GRUPO 3	TARDE	BRASILEIRINHOS II
267	DAVI RAMOS PERRASSOLLI	06/07/2018	GRUPO 1	INTEGRAL	HILDA MARIA ALVES PASCHOALOTTO PROFA EMEB
268	DAVI ROSSI DOS SANTOS	24/03/2017	GRUPO 3	INTEGRAL	DESISTENTE
269	DAVI SANTOS THEODORO	10/08/2019	BERCARIO 1	INTEGRAL	MARTHA BURGOS PEREIRA DA SILVA EMEB
270	DAVI SOUZA SANTOS	23/01/2019	GRUPO 1	MANHÃ	CLEONICE ADOLPHO DE FARIA PROFA EMEB
271	DAVI TOFFANI SIMONETTO	06/12/2017	GRUPO 2	INTEGRAL	WALDEMIR SAVOY PROF EMEB
272	DAVI TOLEDO DIAS VASCONCELLOS	27/06/2018	GRUPO 1	TARDE	BRASILEIRINHOS II
273	DAVID LUIS CRUZ MOURA	01/09/2016	GRUPO 3	TARDE	INOVAR
274	DERICK DOS SANTOS BARBOZA	15/06/2017	GRUPO 2	MANHÃ	BRASILEIRINHOS II
275	DIANA AURORA LIMA PRESTES VASCONCELOS	12/04/2017	GRUPO 2	INTEGRAL	LAR GALEAO COUTINHO
276	DIANA MORAES LEAL	06/06/2019	BERCARIO 1	INTEGRAL	LUCIRIO VALLI EMEB
277	DIEGO LUCCA SOUZA CORREA	18/08/2017	GRUPO 2	MANHÃ	ARTISTAS E ARTEIROS II
278	DIMITRY FURLANI TIGRE	01/11/2017	GRUPO 2	INTEGRAL	LAR WILSON DE OLIVEIRA
279	DOMENIQUE CRISTINAO DA CUNHA	06/04/2017	GRUPO 2	INTEGRAL	BRASILEIRINHOS
280	DOMINIC KATSUO DOMINGUES	06/09/2018	GRUPO 1	MANHÃ	CLEONICE ADOLPHO DE FARIA PROFA EMEB
281	DRIELLE SILVA PIOVESAN	24/05/2019	BERCARIO 1	INTEGRAL	MARIA APARECIDA SILVA CONGILIO PROF EMEB
282	DYLAN PIETRO OLIVEIRA DE ALMEIDA	04/06/2017	GRUPO 2	TARDE	BRASILEIRINHOS II
283	EDILAINE BISPO DA PAZ SANTOS	09/04/2019	BERCARIO 1	INTEGRAL	REYNALDO DE MONTALVAO BASILE EMEB
284	EDSON ROSA FORNAZARIO	10/08/2016	GRUPO 3	INTEGRAL	IMAGINARIO KIDS
285	EDUARDA ANTUNES BERTACIN	26/06/2016	GRUPO 3	MANHÃ	MARIA APARECIDA DE SOUZA ALMEIDA RAMOS PROFA EMEB
286	EDUARDO DATTILIO CALDEIRA	30/11/2018	GRUPO 1	INTEGRAL	MARIA GEMMA GENNARI CARTURAN PROFA EMEB
287	EDUARDO DE SOUZA CARDOSO	04/11/2017	GRUPO 2	MANHÃ	COLÉGIO VIDEIRINHA
288	EDUARDO MONAROLO PELOZIM	10/05/2016	GRUPO 3	TARDE	ESPACO FELIZ
289	EDUARDO ODONI ALCASSIO	28/04/2018	GRUPO 1	MANHÃ	BRASILEIRINHOS II
290	EDUARDO SALES MARTINS	01/09/2018	GRUPO 1	MANHÃ	CAMINHO DO SABER II
291	EDUARDO SAVIO GODOI	24/10/2017	GRUPO 2	INTEGRAL	JOAO FERNANDES NETO PROF EMEB
292	ELENA FERREIRA DA SILVA	12/02/2017	GRUPO 3	MANHÃ	MARIA APARECIDA DE SOUZA ALMEIDA RAMOS PROFA EMEB
293	ELENA NAVAZELLI SILVA	29/08/2017	GRUPO 2	INTEGRAL	BALAO MAGICO
294	ELIS MAIDA ALENCAR	23/11/2016	GRUPO 3	MANHÃ	CLEONICE ADOLPHO DE FARIA PROFA EMEB
295	ELISA MARIA GOMIDES	11/07/2017	GRUPO 2	INTEGRAL	MARIA THEREZA DE A PONTES E NOGUEIRA PROFA EMEB
296	ELISA SANTOS VEIGA	06/01/2018	GRUPO 2	INTEGRAL	JOAO FERNANDES NETO PROF EMEB
297	ELIZA MANUELA BUENO	16/04/2019	BERCARIO 1	INTEGRAL	MARIA THEREZA DE A PONTES E NOGUEIRA PROFA EMEB
298	ELIZA SILVA CARVALHO DE LIMA	10/11/2016	GRUPO 3	INTEGRAL	LAR WILSON DE OLIVEIRA
299	ELLIZ IDEHAMA DE SOUZA PINTO	22/02/2018	GRUPO 2	INTEGRAL	CENTRO DE APRENDIZADO DOM JOSE GASPAR
300	ELLOAH EMANUELLY BOSSATO DOS PASSOS	24/08/2018	GRUPO 1	INTEGRAL	MARIA THEREZA DE A PONTES E NOGUEIRA PROFA EMEB
301	ELOA FARIA DA CRUZ	30/06/2016	GRUPO 3	MANHÃ	TUTTI BAMBINI
302	ELOA LOSILLA MAIA	08/03/2018	GRUPO 2	INTEGRAL	LAR GALEAO COUTINHO
303	ELOA ROSA MENEGOSI	14/09/2018	GRUPO 1	INTEGRAL	DESISTENTE
304	ELOAH ALVES FREITAS	10/02/2019	GRUPO 1	INTEGRAL	COLEGIO SAO VICENTE DE PAULO - UNIDADE II
305	ELOAH DE SOUZA OLIVEIRA	05/10/2018	GRUPO 1	TARDE	CASINHA KIDS
306	ELOAH DE SOUZA PEREIRA	14/11/2017	GRUPO 2	TARDE	BRASILEIRINHOS II
307	ELOAH LIMA SALLES	06/12/2018	GRUPO 1	INTEGRAL	LAR ANALIA FRANCO
308	ELOAH TEOTONIO DOS SANTOS	18/07/2019	BERCARIO 1	INTEGRAL	MARIA APARECIDA SILVA CONGILIO PROF EMEB
309	EMANUELLY DI STEFANO LIGIERI	19/02/2017	GRUPO 3	TARDE	IRACY FERREIRA BUENO EMEB
310	EMANUELLY SABINO CAVALHEIRO	19/04/2017	GRUPO 2	INTEGRAL	LAPIS NA MAO
311	EMANUELLY SANTOS DA ROSA	15/01/2019	GRUPO 1	TARDE	BRASILEIRINHOS II
312	EMAUNUELLY KAROLINI BERNARDO VIEIRA	28/12/2016	GRUPO 3	INTEGRAL	LIGNUN
313	EMILLY BEATRIZ TISCHER	13/10/2016	GRUPO 3	TARDE	ALVARINA BARBOSA MARTINS EMEB
314	EMILLY EMANUELLY SILVA RODRIGUES	14/10/2018	GRUPO 1	INTEGRAL	ANTONIO BRUNHOLI NETTO EMEB
315	EMILLY SANTANA DO AMARAL	05/02/2018	GRUPO 2	INTEGRAL	MARIA APARECIDA SILVA CONGILIO PROF EMEB
316	EMILLY VITORIA SANTOS CONCEICAO DA SILVA	09/01/2017	GRUPO 3	MANHÃ	RUTH CARTURAN WIEMANN PROFA EMEB
317	EMILY VITORIA DE OLIVEIRA LOPES	19/06/2017	GRUPO 2	INTEGRAL	NILSE MORAES LEITE EMEB
318	EMMANUEL GALDINO DA COSTA SANTOS	16/07/2017	GRUPO 2	INTEGRAL	CASA DA CRIANCA N. SRA. DO DESTERRO
319	ENRICO BUENO TREVISAN	10/05/2019	BERCARIO 1	INTEGRAL	MARTHA BURGOS PEREIRA DA SILVA EMEB
320	ENRICO MALUF RUAS	05/05/2018	GRUPO 1	INTEGRAL	EDUCAR PARA O FUTURO III
321	ENRICO NOVOA VICENTE	14/04/2017	GRUPO 2	INTEGRAL	MARIA THEREZA DE A PONTES E NOGUEIRA PROFA EMEB
322	ENRICO ROMANELLI MATTOS MEDEIROS	14/05/2016	GRUPO 3	MANHÃ	COLÉGIO VIDEIRINHA
323	ENRICO SAMPAIO PRATTA	02/01/2017	GRUPO 3	INTEGRAL	CRESCER E APRENDER



## EDUCAÇÃO

324	ENRIQUE DOBARRO	18/05/2017	GRUPO 2	INTEGRAL	CENTRO DE APRENDIZADO DOM JOSE GASPAR
325	ENZO ARAUJO DE CARVALHO	24/08/2018	GRUPO 1	INTEGRAL	WALDEMIR SAVOY PROF EMEB
326	ENZO BATISTA DE SOUZA	12/10/2017	GRUPO 2	TARDE	CASINHA KIDS - UNIDADE SANTA GEOVANA
327	ENZO BAUER DELLA ROSA MOURA	08/03/2017	GRUPO 3	INTEGRAL	FUTURA
328	ENZO BERNARDO GONCALVES DE SOUZA BOVO	26/12/2018	GRUPO 1	INTEGRAL	LAR GALEAO COUTINHO
329	ENZO BIANCHI ALVES	20/06/2019	BERCARIO 1	INTEGRAL	ANTONIO BRUNHOLI NETTO EMEB
330	ENZO CESAR FERRARI	21/07/2016	GRUPO 3	INTEGRAL	FUTURA
331	ENZO DAVI BATISTA DE LIMA	25/05/2017	GRUPO 2	INTEGRAL	FUTURA
332	ENZO DE ALMEIDA SIQUEIRA	03/05/2018	GRUPO 1	INTEGRAL	LAR ANALIA FRANCO
333	ENZO DE AZEVEDO LUCENA	06/10/2018	GRUPO 1	MANHÃ	TUTTI BAMBINI
334	ENZO GABRIEL DA SILVA BRANDO	18/01/2017	GRUPO 3	INTEGRAL	CINIRA CARDONA MAZZALI PROFA EMEB
335	ENZO GABRIEL DE ALMEIDA AMANCIO	19/03/2017	GRUPO 3	TARDE	DINA ROSETE ZANDONA CUNNINGHAM PROFA EMEB
336	ENZO GABRIEL DE SOUZA XAVIER	28/06/2018	GRUPO 1	MANHÃ	CASINHA KIDS
337	ENZO GABRIEL FERREIRA DA SILVA	07/01/2017	GRUPO 3	TARDE	DINA ROSETE ZANDONA CUNNINGHAM PROFA EMEB
338	ENZO GABRIEL FLORENCIO DA SILVA	19/03/2018	GRUPO 2	INTEGRAL	MARIA GEMMA GENNARI CARTURAN PROFA EMEB
339	ENZO GABRIEL GIACOMELLI MONTEIRO	11/08/2016	GRUPO 3	INTEGRAL	MARIA DE TOLEDO PONTES PROFA EMEB
340	ENZO GABRIEL PEDROZO LIMA	10/02/2018	GRUPO 2	TARDE	INOVAR
341	ENZO GABRIEL RODRIGUES DA SILVA	10/05/2016	GRUPO 3	INTEGRAL	GIORDANO BRUNO
342	ENZO HENRIQUE MELO DE OLIVEIRA	05/02/2017	GRUPO 3	INTEGRAL	GIORDANO BRUNO
343	ENZO MENDES OLIVEIRA	29/07/2016	GRUPO 3	TARDE	JOSE PEDRO RAYMUNDO VEREADOR EMEB
344	ENZO MIGUEL BEZERRA DE SOUSA	24/05/2019	BERCARIO 1	INTEGRAL	HILDA MARIA ALVES PASCHOALOTTO PROFA EMEB
345	ENZO PUGLIERO MARCHESIN	10/06/2016	GRUPO 3	INTEGRAL	FUTURA
346	ENZO SILVA DIAZ	16/02/2018	GRUPO 2	INTEGRAL	WALDEMIR SAVOY PROF EMEB
347	ENZO STANELLI DE MATOS	18/07/2017	GRUPO 2	INTEGRAL	CENTRO DE APRENDIZADO DOM JOSE GASPAR
348	ENZO ZANATA PELLEGI	10/04/2017	GRUPO 2	INTEGRAL	LUCIRIO VALLI EMEB
349	ERIK YORRANE DE MORAES DOS SANTOS	06/02/2018	GRUPO 2	TARDE	CAMINHO DO SABER II
350	ESTELA SUZART BARBOSA DE JESUS	30/01/2018	GRUPO 2	INTEGRAL	HILDA MARIA ALVES PASCHOALOTTO PROFA EMEB
351	ESTELLA DE SOUZA EVANGELISTA	30/11/2016	GRUPO 3	MANHÃ	ARTISTAS E ARTEIROS II
352	ESTER SOARES FAUSTINO	09/02/2018	GRUPO 2	INTEGRAL	MARIA THEREZA DE A PONTES E NOGUEIRA PROFA EMEB
353	ESTEVAO DE OLIVEIRA SOUZA	23/10/2017	GRUPO 2	INTEGRAL	MARIA ELIZABETH DE O FRANCA DA SILVA PROFA EMEB
354	ESTEVAO LEMOS VIRGILIO DA SILVA	15/11/2017	GRUPO 2	MANHÃ	ALVARINA BARBOSA MARTINS EMEB
355	ESTHER CRUZ DE OLIVEIRA COSTA	06/08/2016	GRUPO 3	TARDE	ARTISTAS E ARTEIROS II
356	ESTHER DA SILVA MARTINS	10/05/2017	GRUPO 2	INTEGRAL	HILDA MARIA ALVES PASCHOALOTTO PROFA EMEB
357	ESTHER GEOVANA SANTANA PEREDA DA SILVA	04/12/2017	GRUPO 2	TARDE	INOVAR
358	ESTHER GONCALVES DE ARAUJO	26/11/2017	GRUPO 2	TARDE	CASINHA KIDS - UNIDADE SANTA GEOVANA
359	ESTHER MARIA GABRIEL	08/07/2017	GRUPO 2	INTEGRAL	MARIA APARECIDA SILVA CONGILIO PROF EMEB
360	ESTHER RAMOS BITENCOURT NASCIMENTO	21/10/2016	GRUPO 3	MANHÃ	RUTH CARTURAN WIEMANN PROFA EMEB
361	ESTHER SANTANA DE SOUZA	11/05/2019	BERCARIO 1	INTEGRAL	LUCIRIO VALLI EMEB
362	ESTHER SANTOS DA ROSA	15/01/2019	GRUPO 1	TARDE	BRASILEIRINHOS II
363	EUALIA SANTANA PASSOS	19/08/2017	GRUPO 2	TARDE	INOVAR
364	EVELYN SILVA SANTOS	25/06/2016	GRUPO 3	INTEGRAL	GIORDANO BRUNO
365	EVERTON HENRIQUE FONSECA TELES DA SILVA	29/04/2017	GRUPO 2	INTEGRAL	REYNALDO DE MONTALVAO BASILE EMEB
366	EZEQUIEL HENRIQUE SOUZA LOPES	21/04/2016	GRUPO 3	MANHÃ	DESISTENTE
367	FABIO ARTHUR COUTINHO CAMPANHOLI	29/06/2019	BERCARIO 1	INTEGRAL	ARCINA APARECIDA NOGUEIRA BARBOZA PROFA EMEB
368	FABRICIO SANTOS MACIEL	15/12/2018	GRUPO 1	INTEGRAL	ANTONIO BRUNHOLI NETTO EMEB
369	FABRICIO VICENTE CORDEIRO	14/06/2018	GRUPO 1	INTEGRAL	CRECHE MAE MEIMEI
370	FELIPE AUGUSTO DOS SANTOS	26/02/2019	GRUPO 1	TARDE	CLEONICE ADOLPHO DE FARIA PROFA EMEB
371	FELIPE CALEBE BARROS CANELLA	16/12/2016	GRUPO 3	MANHÃ	COLÉGIO VIDEIRINHA
372	FELIPE ELESBAO DE ANDRADE	15/09/2016	GRUPO 3	INTEGRAL	CARLA ANDRESSA DE OLIVEIRA SINIGALIA EMEB
373	FELIPE FURLANI TIGRE	07/10/2016	GRUPO 3	INTEGRAL	LAR ANALIA FRANCO
374	FELIPE GROPELO FONSECA	26/04/2018	GRUPO 1	INTEGRAL	ASSUMPTA SEGANTIM NEGRI EMEB
375	FELIPE GUILHERME ANTUNES DE OLIVEIRA	12/08/2016	GRUPO 3	INTEGRAL	JUJUKINHA I
376	FELIPE JEFERSON SOUSA PEREIRA	03/05/2016	GRUPO 3	MANHÃ	BRASILEIRINHOS II
377	FELIPE MARTIM LOPES	06/09/2018	GRUPO 1	INTEGRAL	IMAGINARIO KIDS
378	FERNANDA DOS SANTOS CAPELATTI	05/06/2017	GRUPO 2	TARDE	MANOEL ANIBAL MARCONDES PREF EMEB
379	FERNANDA MARIA SANTOS SILVA	05/04/2019	BERCARIO 1	INTEGRAL	CRECHE MAE MEIMEI
380	FLAVIO HENRIQUE DA LUZ JUNIOR	06/03/2017	GRUPO 3	INTEGRAL	GIORDANO BRUNO
381	GABRIEL BABO GODOY	13/11/2017	GRUPO 2	MANHÃ	BRASILEIRINHOS II
382	GABRIEL CREPALDI AREAS DE MARCO	07/03/2017	GRUPO 3	INTEGRAL	LIGNUN
383	GABRIEL DE SOUZA BRITO	12/03/2017	GRUPO 3	MANHÃ	MARIA APARECIDA DE SOUZA ALMEIDA RAMOS PROFA EMEB
384	GABRIEL DE SOUZA ROZAO	25/04/2016	GRUPO 3	TARDE	ESPAÇO FELIZ
385	GABRIEL DOS SANTOS SILVA	15/08/2018	GRUPO 1	INTEGRAL	GIORDANO BRUNO
386	GABRIEL FARINHA	20/12/2016	GRUPO 3	INTEGRAL	MARTHA BURGOS PEREIRA DA SILVA EMEB
387	GABRIEL FELIPE RIBEIRO SILVA	23/09/2017	GRUPO 2	INTEGRAL	REYNALDO DE MONTALVAO BASILE EMEB
388	GABRIEL GASPAROTTO BERTOLO TREVISOL	21/05/2019	BERCARIO 1	INTEGRAL	WALDEMIR SAVOY PROF EMEB





## EDUCAÇÃO

389	GABRIEL GOULART DE ALMEIDA NEVES	23/11/2016	GRUPO 3	MANHÃ	CLEONICE ADOLPHO DE FARIA PROFA EMEB
390	GABRIEL GUEDES BARBOSA DA SILVA	11/11/2016	GRUPO 3	MANHÃ	CALEIDOSCÓPIO
391	GABRIEL HENRIQUE AFONSO DA SILVA	20/11/2018	GRUPO 1	INTEGRAL	DESISTENTE
392	GABRIEL HENRIQUE ALVES FREIRE	17/12/2017	GRUPO 2	INTEGRAL	JOAO FERNANDES NETO PROF EMEB
393	GABRIEL HENRIQUE TORRES MENDES	18/10/2018	GRUPO 1	INTEGRAL	ASSUMPTA SEGANTIM NEGRI EMEB
394	GABRIEL LOPES FERREIRA	25/11/2016	GRUPO 3	INTEGRAL	LIGNUN
395	GABRIEL MONTEIRO GREGIO GASPARINO	27/05/2016	GRUPO 3	INTEGRAL	FADAS E MAGOS I
396	GABRIEL OLIVEIRA SILVA	01/07/2018	GRUPO 1	INTEGRAL	CARLA ANDRESSA DE OLIVEIRA SINIGALIA EMEB
397	GABRIEL RODRIGUES DE OLIVEIRA	19/03/2018	GRUPO 2	INTEGRAL	CENTRO DE APRENDIZADO DOM JOSE GASPAR
398	GABRIEL SOUZA SANTOS	23/01/2019	GRUPO 1	MANHÃ	CLEONICE ADOLPHO DE FARIA PROFA EMEB
399	GABRIEL TELLES DE CASTRO	24/07/2019	BERCARIO 1	INTEGRAL	WILMA NALIN FAVARO EMEB
400	GABRIELA AKEMI MOTIZUKI FUENTES	18/05/2016	GRUPO 3	INTEGRAL	WALDEMIR SAVOY PROF EMEB
401	GABRIELA ALMEIDA DA COSTA	15/08/2016	GRUPO 3	MANHÃ	CALEIDOSCÓPIO
402	GABRIELA BRUZADIN DE OLIVEIRA ROSA	05/05/2018	GRUPO 1	INTEGRAL	MARIA GEMMA GENNARI CARTURAN PROFA EMEB
403	GABRIELA BULHOES ZANATA	05/10/2016	GRUPO 3	TARDE	ARTISTAS E ARTEIROS II
404	GABRIELA HERMAN FALCAO	08/10/2016	GRUPO 3	TARDE	TUTTI BAMBINI
405	GABRIELE BUCHEMI PACANARO	08/02/2017	GRUPO 3	TARDE	DESISTENTE
406	GABRIELLE DA SILVA TAMBORIM	30/05/2018	GRUPO 1	INTEGRAL	NILSE MORAES LEITE EMEB
407	GABRIELLE QUEIROZ SOARES	12/06/2019	BERCARIO 1	INTEGRAL	WALDEMIR SAVOY PROF EMEB
408	GABRIELLI DE LIMA	01/12/2018	GRUPO 1	MANHÃ	CASINHA KIDS
409	GABRIELLY HELOISA DOS SANTOS	30/04/2018	GRUPO 1	INTEGRAL	EDWARD ALEIXO DE PAULA DR EMEB
410	GABRIELY MARQUESIN PEREIRA	05/04/2018	GRUPO 1	INTEGRAL	NAMAN TAYAR PROF EMEB
411	GAEL OLIVEIRA SILVA	07/08/2019	BERCARIO 1	TARDE	PEQUENO APRENDIZ II
412	GAEL SOUZA RIBEIRO	30/12/2016	GRUPO 3	TARDE	TUTTI BAMBINI
413	GIOVANA MATE DE BARROS PORTAS	04/08/2017	GRUPO 2	MANHÃ	COLÉGIO VIDEIRINHA
414	GIOVANNA DE SOUZA GONCALVES	06/04/2017	GRUPO 2	MANHÃ	CLEONICE ADOLPHO DE FARIA PROFA EMEB
415	GIOVANNA LIMA BARBOSA	10/02/2019	GRUPO 1	INTEGRAL	MARIA GEMMA GENNARI CARTURAN PROFA EMEB
416	GIOVANNI HANNA SANTOS GUIMARAES	23/02/2018	GRUPO 2	MANHÃ	CASINHA KIDS - UNIDADE SANTA GEOVANA
417	GIULIA DELBONI TONELLI	18/02/2017	GRUPO 3	MANHÃ	COLÉGIO VIDEIRINHA
418	GUILHERME BUENO DA SILVA	13/01/2018	GRUPO 2	MANHÃ	INOVAR
419	GUILHERME HENRIQUE MODESTO	24/04/2019	BERCARIO 1	INTEGRAL	NILSE MORAES LEITE EMEB
420	GUILHERME LUIZ ROSA	02/05/2017	GRUPO 2	INTEGRAL	GIORDANO BRUNO
421	GUILHERME MARRETTO DE SOUSA CUNHA	22/06/2017	GRUPO 2	TARDE	CAMINHO DO SABER II
422	GUILHERME MARTINS DE SOUZA	27/08/2016	GRUPO 3	TARDE	AO PÉ DA LETRA
423	GUILHERME ROCHA GUIMARAES	17/05/2016	GRUPO 3	TARDE	CALEIDOSCÓPIO
424	GUILHERME SANTOS ALVES	30/01/2017	GRUPO 3	INTEGRAL	BRASILEIRINHOS
425	GUILHERME VIEIRA BETAMELO	27/11/2017	GRUPO 2	INTEGRAL	CASA DA CRIANÇA N. SRA. DO DESTERRO
426	GUILHERME ZERBINATE CANELA	24/01/2019	GRUPO 1	TARDE	CAMINHO DO SABER II
427	GUSTAVO BENEDITO RAZZE CARVALHO	24/06/2016	GRUPO 3	MANHÃ	BRIGIDA GATTO RODRIGUES PROFA EMEB
428	GUSTAVO GUEDES BARBOSA DA SILVA	11/11/2016	GRUPO 3	MANHÃ	CALEIDOSCÓPIO
429	GUSTAVO HENRIQUE DE OLIVEIRA MAIA	06/03/2017	GRUPO 3	INTEGRAL	CAMINHO DO SABER I
430	GUSTAVO MONAROLO PELOZIM	10/05/2016	GRUPO 3	TARDE	ESPAÇO FELIZ
431	GUSTAVO RIZZATTI	17/04/2018	GRUPO 1	MANHÃ	ALVARINA BARBOSA MARTINS EMEB
432	HAGATA GABRIELLY DA SILVA MENDONCA	30/09/2017	GRUPO 2	INTEGRAL	HILDA MARIA ALVES PASCHOALOTTO PROFA EMEB
433	HALLANA AYA FUGII SIQUEIRA	30/05/2016	GRUPO 3	INTEGRAL	ESPAÇO CRIANÇA II
434	HEITOR DA SILVA QUINTILHANO	21/11/2016	GRUPO 3	TARDE	ARTISTAS E ARTEIROS II
435	HEITOR DAMIN DEUS	14/01/2019	GRUPO 1	MANHÃ	CASINHA KIDS
436	HEITOR DE MELO ALTAFINI	04/11/2017	GRUPO 2	TARDE	ALVARINA BARBOSA MARTINS EMEB
437	HEITOR DOMICIANO PRADO	12/05/2016	GRUPO 3	INTEGRAL	GIORDANO BRUNO
438	HEITOR DOS SANTOS GABRIEL	21/09/2018	GRUPO 1	TARDE	LUIZ DE CARVALHO PROF EMEB
439	HEITOR DUO BARBOSA	03/04/2018	GRUPO 1	INTEGRAL	CRECHE MAE MEIMEI
440	HEITOR FAVARETO SILVA	08/01/2020	BERCARIO 1	INTEGRAL	ANGELA RINALDI BAGNE PROFA EMEB
441	HEITOR FELICIO BRASSAROTO ALEIXO	29/09/2019	BERCARIO 1	INTEGRAL	MARIA THEREZA DE A PONTES E NOGUEIRA PROFA EMEB
442	HEITOR FLORESTE RIBEIRO	22/04/2018	GRUPO 1	INTEGRAL	ASSUMPTA SEGANTIM NEGRI EMEB
443	HEITOR GABRIEL SOARES MEDEIROS	22/01/2019	GRUPO 1	INTEGRAL	LAR ANALIA FRANCO
444	HEITOR GARCIA DA SILVA SANTOS	05/02/2018	GRUPO 2	INTEGRAL	MARIA ELIZABETH DE O FRANCA DA SILVA PROFA EMEB
445	HEITOR GONCALVES DOS SANTOS	09/01/2019	GRUPO 1	INTEGRAL	DESISTENTE
446	HEITOR MACIEL ALVES	25/05/2016	GRUPO 3	MANHÃ	CALEIDOSCÓPIO
447	HEITOR MARCIANO ALONSO	11/09/2017	GRUPO 2	TARDE	BRASILEIRINHOS II
448	HEITOR MATOS SILVA	14/11/2018	GRUPO 1	INTEGRAL	LAR ANALIA FRANCO
449	HEITOR MEDEIROS DE SOUZA	01/04/2019	BERCARIO 1	TARDE	DESISTENTE
450	HEITOR MIGUEL ANSELMO DE CAMPOS	04/10/2018	GRUPO 1	INTEGRAL	MARIA APARECIDA SILVA CONGILIO PROF EMEB
451	HEITOR REIS LUCENA	03/11/2018	GRUPO 1	TARDE	MARIA DE LOURDES GONCALVES BARROS PROFA EMEB
452	HEITOR SEBASTIAN RODRIGUES CASSEMIRO	20/10/2016	GRUPO 3	INTEGRAL	DESISTENTE
453	HEITOR VENTURA DE OLIVEIRA	24/04/2019	BERCARIO 1	INTEGRAL	CRECHE MAE MEIMEI



## EDUCAÇÃO

454	HEITOR VIEIRA VIANA	23/07/2017	GRUPO 2	MANHÃ	BRASILEIRINHOS II
455	HELENA BARBOSA AGULHARI DE OLIVEIRA	14/09/2019	BERCARIO 1	INTEGRAL	MARIA THEREZA DE A PONTES E NOGUEIRA PROFA EMEB
456	HELENA BARROS DA CRUZ	10/12/2017	GRUPO 2	MANHÃ	BRASILEIRINHOS II
457	HELENA CARANDINA XAVIER	16/05/2019	BERCARIO 1	INTEGRAL	WALDEMIR SAVOY PROF EMEB
458	HELENA CERIGATTO ORLANDI	22/10/2016	GRUPO 3	INTEGRAL	LIGNUN
459	HELENA DE CASTRO NEVES	17/01/2017	GRUPO 3	INTEGRAL	LIGNUN
460	HELENA DE SOUZA BARBOSA	12/03/2017	GRUPO 3	INTEGRAL	EDUCAR PARA O FUTURO III
461	HELENA DOMINGUES TOLEDO	12/05/2017	GRUPO 2	INTEGRAL	CASA DA CRIANÇA N. SRA. DO DESTERRO
462	HELENA RAMOS ANDRADE	23/05/2018	GRUPO 1	INTEGRAL	MARIA DE TOLEDO PONTES PROFA EMEB
463	HELENA SAID	07/06/2017	GRUPO 2	TARDE	LUIZ DE CARVALHO PROF EMEB
464	HELENA SANTOS AMORIM	10/03/2019	GRUPO 1	INTEGRAL	DESISTENTE
465	HELLEN FERNANDA DOS SANTOS FERMINO	21/05/2016	GRUPO 3	INTEGRAL	HELENA GALIMBERTI EMEB
466	HELLOA CRISTINA SANTOS SOUSA	23/04/2017	GRUPO 2	INTEGRAL	MARIA ELIZABETH DE O FRANCA DA SILVA PROFA EMEB
467	HELLOA VITORIA PUERTAS PINHEIRO	08/04/2018	GRUPO 1	INTEGRAL	MARIA THEREZA DE A PONTES E NOGUEIRA PROFA EMEB
468	HELLOISA DA SILVA DIAS	21/07/2018	GRUPO 1	INTEGRAL	ANGELA RINALDI BAGNE PROFA EMEB
469	HELOA CORREIA CHANCHENCOW	22/10/2017	GRUPO 2	INTEGRAL	WALDEMIR SAVOY PROF EMEB
470	HELOA VITORIA DA CRUZ	13/02/2017	GRUPO 3	MANHÃ	MARIA APARECIDA DE SOUZA ALMEIDA RAMOS PROFA EMEB
471	HELOA VITORIA DE OLIVEIRA SOUZA	30/01/2019	GRUPO 1	INTEGRAL	COLEGIO LINCE
472	HELOISA BARRETO ROQUE	19/02/2018	GRUPO 2	INTEGRAL	CASA DA CRIANÇA N. SRA. DO DESTERRO
473	HELOISA DA CRUZ E SILVA	20/01/2018	GRUPO 2	MANHÃ	ALPHA KIDS
474	HELOISA DE ALMEIDA TRINDADE	30/03/2018	GRUPO 2	INTEGRAL	MARIA THEREZA DE A PONTES E NOGUEIRA PROFA EMEB
475	HELOISA DE MELO PADILHA	07/05/2016	GRUPO 3	MANHÃ	ESPAÇO FELIZ
476	HELOISA DIANA DAMASCENO	09/06/2016	GRUPO 3	INTEGRAL	FADAS E MAGOS I
477	HELOISA ELIAS SOUSA	05/08/2018	GRUPO 1	INTEGRAL	MARIA ELIZABETH DE O FRANCA DA SILVA PROFA EMEB
478	HELOISA FERRARI DA CRUZ	19/04/2016	GRUPO 3	INTEGRAL	MARIA GEMMA GENNARI CARTURAN PROFA EMEB
479	HELOISA FRANCO BARBOSA	21/04/2016	GRUPO 3	MANHÃ	DESISTENTE
480	HELOISA GIMENES DE MORAIS	11/04/2017	GRUPO 2	INTEGRAL	HELENA GALIMBERTI EMEB
481	HELOISA HELENA DA CRUZ ACUNHA	13/02/2017	GRUPO 3	INTEGRAL	PEDACINHO DO CEU II
482	HELOISA MANUELA BARBOSA HENRIQUE	26/03/2018	GRUPO 2	TARDE	INOVAR
483	HELOISA MELLO MORAES	18/07/2017	GRUPO 2	INTEGRAL	CASA DA CRIANÇA N. SRA. DO DESTERRO
484	HELOISA SOUZA VENTURA	09/09/2018	GRUPO 1	INTEGRAL	COLEGIO SAO VICENTE DE PAULO - UNIDADE II
485	HELOIZA PIRES DE MEDEIROS	14/11/2018	GRUPO 1	INTEGRAL	HILDA MARIA ALVES PASCHOALOTTO PROFA EMEB
486	HELOIZE KAUARA BETIM LACERDA	11/12/2016	GRUPO 3	TARDE	INOVAR
487	HELOUISE ALMEIDA LEPORE	08/01/2018	GRUPO 2	INTEGRAL	CENTRO DE APRENDIZADO DOM JOSE GASPAR
488	HEMANUELLY CAIRES DE ALMEIDA	24/01/2017	GRUPO 3	INTEGRAL	BRASILEIRINHOS
489	HENDRIK HENRIQUE MOYSES LOPES	20/02/2017	GRUPO 3	INTEGRAL	DESISTENTE
490	HENRIQUE DE MORAES PELEGRINO	31/10/2017	GRUPO 2	INTEGRAL	CENTRO DE APRENDIZADO DOM JOSE GASPAR
491	HENRIQUE GABRIEL DE CASTRO LOPES	12/06/2016	GRUPO 3	MANHÃ	ESPAÇO FELIZ
492	HENRIQUE MORAES DA SILVA	21/08/2018	GRUPO 1	INTEGRAL	NILSE MORAES LEITE EMEB
493	HENRIQUE VIEIRA ALMEIDA	20/05/2019	BERCARIO 1	INTEGRAL	WALDEMIR SAVOY PROF EMEB
494	HENRY GABRIEL OLIVEIRA DA SILVA	02/11/2016	GRUPO 3	TARDE	INOVAR
495	HENRY JEREMIAS VILLALBA PORTUGUEZ	26/07/2018	GRUPO 1	MANHÃ	BRASILEIRINHOS II
496	HENRY LOHAN DE MOURA MACHADO	20/08/2017	GRUPO 2	INTEGRAL	MARIA GEMMA GENNARI CARTURAN PROFA EMEB
497	HENZO GABRYEL DA SILVA LIMA	25/08/2017	GRUPO 2	MANHÃ	ARTISTAS E ARTEIROS II
498	HIAGO LIMA DOS SANTOS	03/01/2017	GRUPO 3	INTEGRAL	JUJUKINHA II
499	HUGO BERSI SIQUEIRA	12/09/2016	GRUPO 3	MANHÃ	TUTTI BAMBINI
500	IAGO PRADO PEREIRA	18/09/2018	GRUPO 1	MANHÃ	MANOEL ANIBAL MARCONDES PREF EMEB
501	IAN GUSTAVO CARVALHO REBOUCAS	25/03/2019	GRUPO 1	INTEGRAL	MARIA APARECIDA SILVA CONGILIO PROF EMEB
502	IASMYN GABRIELA PEREIRA DO NASCIMENTO	15/07/2019	BERCARIO 1	INTEGRAL	MARTHA BURGOS PEREIRA DA SILVA EMEB
503	ICARO HENRIQUE DA SILVA GOUVEIA	28/05/2019	BERCARIO 1	INTEGRAL	NAMAN TAYAR PROF EMEB
504	IGLECIO MARQUES DE ARAUJO FILHO	25/11/2016	GRUPO 3	MANHÃ	DESISTENTE
505	IGNACIO ANDRES VIRGUEZ MORENO	04/07/2017	GRUPO 2	INTEGRAL	CENTRO DE APRENDIZADO DOM JOSE GASPAR
506	INGRID TORRES GALASSI ARCHILHA BLOCH	13/11/2016	GRUPO 3	INTEGRAL	MARIA DE TOLEDO PONTES PROFA EMEB
507	ISAAC FERRAZ FERRARI	06/09/2017	GRUPO 2	INTEGRAL	RECANTO INFANTIL CURUMIM S/C LTDA
508	ISAAC KAIQUE FERREIRA	22/11/2017	GRUPO 2	TARDE	BRASILEIRINHOS II
509	ISAAC PEREIRA DE SOUZA	14/02/2018	GRUPO 2	INTEGRAL	LAR WILSON DE OLIVEIRA
510	ISAAC PEREIRA LUSTOSA	01/06/2017	GRUPO 2	MANHÃ	INOVAR
511	ISABELA ARGENTO MARCUSSI	08/04/2018	GRUPO 1	INTEGRAL	COLEGIO SAO VICENTE DE PAULO - UNIDADE II
512	ISABELA DOURADO SILVA	06/07/2017	GRUPO 2	TARDE	CAMINHO DO SABER II
513	ISABELA FERREIRA	08/09/2019	BERCARIO 1	INTEGRAL	NAMAN TAYAR PROF EMEB
514	ISABELA GIRALDELLI DORETTO	31/10/2016	GRUPO 3	INTEGRAL	FUTURA
515	ISABELA MENDES DE OLIVEIRA	06/10/2018	GRUPO 1	INTEGRAL	LAR ANALIA FRANCO
516	ISABELA VIEIRA SIQUEIRA	16/08/2016	GRUPO 3	INTEGRAL	ATIVA ESCOLA DE EDUCACAO INFANTIL
517	ISABELA VITOR OLIVEIRA SILVA	28/08/2019	BERCARIO 1	INTEGRAL	WALDEMIR SAVOY PROF EMEB
518	ISABELE MORAES DAMASCENO	21/08/2017	GRUPO 2	TARDE	CAMINHO DO SABER II



## EDUCAÇÃO

519	ISABELLA DA SILVA FERNANDES	01/04/2018	GRUPO 1	INTEGRAL	NILSE MORAES LEITE EMEB
520	ISABELLA DE SOUZA OLIVEIRA	25/03/2018	GRUPO 2	TARDE	CLEONICE ADOLPHO DE FARIA PROFA EMEB
521	ISABELLA DOS SANTOS SILVA	16/07/2018	GRUPO 1	INTEGRAL	DESISTENTE
522	ISABELLA FACANHA CZERNUCHA BARBOSA	11/10/2017	GRUPO 2	INTEGRAL	WALDEMIR SAVOY PROF EMEB
523	ISABELLA FIORANTI	23/05/2016	GRUPO 3	TARDE	CAMINHO DO SABER II
524	ISABELLA SCATAMBURLO BARDINELLI	17/04/2016	GRUPO 3	MANHÃ	ABIGAHIL ALVES FEU BORIM PROFA EMEB
525	ISABELLA SCRICO TORSO	03/06/2016	GRUPO 3	MANHÃ	BRIGIDA GATTO RODRIGUES PROFA EMEB
526	ISABELLY CAROLINE DIAS DA SILVA	29/05/2018	GRUPO 1	TARDE	CASINHA KIDS
527	ISABELLY DA SILVA LOPES	09/09/2017	GRUPO 2	TARDE	BRASILEIRINHOS II
528	ISABELLY MONTEIRO BRITO	09/05/2018	GRUPO 1	INTEGRAL	MARIA ELIZABETH DE O FRANCA DA SILVA PROFA EMEB
529	ISABELLY NUNES VIEIRA	20/08/2016	GRUPO 3	INTEGRAL	WALDEMIR SAVOY PROF EMEB
530	ISABELLY SOARES SILVA	15/08/2017	GRUPO 2	TARDE	CASINHA KIDS - UNIDADE SANTA GEOVANA
531	ISABELY SILVA DE OLIVEIRA	02/11/2016	GRUPO 3	INTEGRAL	PEQUENO APRENDIZ
532	ISABELY VITORIA RAMOS DOS REIS	18/06/2016	GRUPO 3	INTEGRAL	BEBE E CIA
533	ISAC WISNIEWSKI	08/12/2017	GRUPO 2	INTEGRAL	CENTRO DE APRENDIZADO DOM JOSE GASPAR
534	ISADORA ALVARENGA MARRETI	16/03/2019	GRUPO 1	INTEGRAL	ASSUMPTA SEGANTIM NEGRI EMEB
535	ISADORA BARRETO ROQUE	19/02/2018	GRUPO 2	INTEGRAL	CASA DA CRIANÇA N. SRA. DO DESTERRO
536	ISADORA CONCEICAO CAETANO NEVES	08/12/2016	GRUPO 3	INTEGRAL	FADAS E MAGOS II
537	ISADORA DE JESUS DA SILVA	01/03/2019	GRUPO 1	INTEGRAL	NILSE MORAES LEITE EMEB
538	ISADORA GONCALVES ANZOLIN	21/09/2016	GRUPO 3	MANHÃ	BRASILEIRINHOS II
539	ISADORA LOUISE SILVA DE SOUZA	04/04/2016	GRUPO 3	TARDE	CAMINHO DO SABER II
540	ISADORA VITORINO DOS SANTOS	15/06/2019	BERCARIO 1	INTEGRAL	CINIRA CARDONA MAZZALI PROFA EMEB
541	ISAQUE GABRIEL AIO RODRIGUES	06/09/2017	GRUPO 2	INTEGRAL	MARIA THEREZA DE A PONTES E NOGUEIRA PROFA EMEB
542	ISIS MEDEIROS DA SILVA FONSECA	16/09/2018	GRUPO 1	INTEGRAL	CRECHE MAE MEIMEI
543	ISYS FREIRE DE AMORIM	23/08/2016	GRUPO 3	MANHÃ	COLÉGIO VIDEIRINHA
544	IVAN PEDRO FERREIRA FREITAS	08/02/2017	GRUPO 3	INTEGRAL	JUJUKINHA II
545	IZACK LUIZ DE OLIVEIRA LEITE	18/02/2017	GRUPO 3	TARDE	BRASILEIRINHOS II
546	JENNIFER GABRIELA CONTE	08/08/2018	GRUPO 1	TARDE	CASINHA KIDS
547	JENYFER GALDINO DOS SANTOS	15/01/2017	GRUPO 3	INTEGRAL	BABY KIDS II
548	JESSICA VITORIA ROSANTI	29/05/2017	GRUPO 2	INTEGRAL	WALDEMIR SAVOY PROF EMEB
549	JHENIFER NIARA MAFRA SILVA	27/05/2019	BERCARIO 1	INTEGRAL	MARIA ELIZABETH DE O FRANCA DA SILVA PROFA EMEB
550	JHON GARY VAL	10/05/2019	BERCARIO 1	MANHÃ	BRASILEIRINHOS II
551	JOAO AUGUSTO BARBOSA ODONI	08/02/2019	GRUPO 1	TARDE	CLEONICE ADOLPHO DE FARIA PROFA EMEB
552	JOAO GABRIEL CARVALHINHO DE LIMA	24/06/2018	GRUPO 1	INTEGRAL	LUCIRIO VALLI EMEB
553	JOAO GABRIEL DOS SANTOS SILVA	01/11/2016	GRUPO 3	TARDE	INOVAR
554	JOAO GUILHERME SEABRA MOREIRA	10/05/2019	BERCARIO 1	INTEGRAL	NAMAN TAYAR PROF EMEB
555	JOAO HEIK DOS SANTOS	24/06/2016	GRUPO 3	INTEGRAL	BEBE E CIA
556	JOAO JOAQUIM ARAUJO NETO	04/05/2018	GRUPO 1	MANHÃ	CASINHA KIDS
557	JOAO LORENZO DE SA SOUZA	23/06/2016	GRUPO 3	INTEGRAL	BEBE E CIA
558	JOAO LUCAS BUENO DE OLIVEIRA	30/01/2019	GRUPO 1	TARDE	MANOEL ANIBAL MARCONDES PREF EMEB
559	JOAO LUCAS DE OLIVEIRA MORAES	24/03/2017	GRUPO 3	INTEGRAL	DESISTENTE
560	JOAO MANOEL DE NORONHA PIRES	04/11/2016	GRUPO 3	MANHÃ	INOVAR
561	JOAO MIGUEL ANDRADE LIMA DE FREITAS	10/11/2016	GRUPO 3	TARDE	COLÉGIO VIDEIRINHA
562	JOAO MIGUEL BOAVA BERTOLDO	21/03/2019	GRUPO 1	INTEGRAL	COLEGIO SAO VICENTE DE PAULO - UNIDADE II
563	JOAO MIGUEL CARVALHO SILVA	28/01/2017	GRUPO 3	INTEGRAL	O SABOR DO SABER
564	JOAO MIGUEL DE OLIVEIRA PETRIN	27/02/2017	GRUPO 3	MANHÃ	AO PÉ DA LETRA
565	JOAO MIGUEL DE OLIVEIRA SOUZA	21/01/2017	GRUPO 3	INTEGRAL	PEQUENO APRENDIZ II
566	JOAO MIGUEL FERRARI VIANNA	10/11/2017	GRUPO 2	TARDE	BRASILEIRINHOS II
567	JOAO MIGUEL MENEGATTI ALVES	12/06/2019	BERCARIO 1	INTEGRAL	ATIVA ESCOLA DE EDUCACAO INFANTIL
568	JOAO MIGUEL MORELATO LOPES	22/05/2019	BERCARIO 1	INTEGRAL	CARLA ANDRESSA DE OLIVEIRA SINIGALIA EMEB
569	JOAO MIGUEL RAMOS GERMANO	23/06/2018	GRUPO 1	INTEGRAL	MARIA THEREZA DE A PONTES E NOGUEIRA PROFA EMEB
570	JOAO MIGUEL SILVA ROCHA	12/06/2017	GRUPO 2	INTEGRAL	COLEGIO SAO VICENTE DE PAULO - UNIDADE II
571	JOAO MIGUEL SOARES CHAVES	14/04/2017	GRUPO 2	TARDE	BRASILEIRINHOS II
572	JOAO PEDRO DA SILVA DIAS	02/02/2017	GRUPO 3	INTEGRAL	MARIA DE TOLEDO PONTES PROFA EMEB
573	JOAO PEDRO DE JESUS SILVA	01/02/2019	GRUPO 1	INTEGRAL	CRECHE MAE MEIMEI
574	JOAO PEDRO MOSCAO	01/07/2018	GRUPO 1	INTEGRAL	MARIA THEREZA DE A PONTES E NOGUEIRA PROFA EMEB
575	JOAO SALLES NASCIMENTO	11/02/2019	GRUPO 1	TARDE	CAMINHO DO SABER II
576	JOAO THEODORO COUTINHO RIBEIRO	20/03/2019	GRUPO 1	INTEGRAL	ESCOLA DE EDUCACAO INFANTIL MINHA CASINHA I
577	JOAO VICTOR DE SOUZA VAZ PINTO	22/03/2018	GRUPO 2	INTEGRAL	LAR WILSON DE OLIVEIRA
578	JOAO VICTOR TEIXEIRA DOS PASSOS	25/02/2017	GRUPO 3	INTEGRAL	PEDACINHO DO CEU II
579	JOAO VITOR BOSSATO GARCIA	30/07/2018	GRUPO 1	INTEGRAL	MARIA THEREZA DE A PONTES E NOGUEIRA PROFA EMEB
580	JOAO VITOR DE SOUZA BASSO	19/05/2019	BERCARIO 1	INTEGRAL	ANTONIO BRUNHOLI NETTO EMEB
581	JOAQUIM DE SOUZA SALLES	05/09/2017	GRUPO 2	MANHÃ	CASINHA KIDS - UNIDADE SANTA GEOVANA
582	JOAQUIM MATE DE BARROS PORTAS	04/08/2017	GRUPO 2	MANHÃ	COLÉGIO VIDEIRINHA
583	JOAQUIM PAULO DE OLIVEIRA	03/08/2019	BERCARIO 1	INTEGRAL	ANTONIO BRUNHOLI NETTO EMEB





## EDUCAÇÃO

584	JOAQUIM SANTOS DE LIMA	24/08/2016	GRUPO 3	MANHÃ	MARIA APARECIDA DE SOUZA ALMEIDA RAMOS PROFA EMEB
585	JOAQUIM SILVA PEREIRA	23/07/2019	BERCARIO 1	INTEGRAL	JOAO FERNANDES NETO PROF EMEB
586	JONAS GAEL BRANDAO DE CAMARGO	03/09/2018	GRUPO 1	INTEGRAL	LUCIRIO VALLI EMEB
587	JONATAS FREITAS FRANCOZO	18/04/2016	GRUPO 3	MANHÃ	ABIGAIL ALVES FEU BORIM PROFA EMEB
588	JONATHAN SAVIO SILVA DO CARMO	15/09/2017	GRUPO 2	INTEGRAL	CARLA ANDRESSA DE OLIVEIRA SINIGALIA EMEB
589	JOSE FILIPO BRAGA PESSOA	12/01/2017	GRUPO 3	INTEGRAL	CARLA ANDRESSA DE OLIVEIRA SINIGALIA EMEB
590	JOSE LUCAS DE SOUSA MACHADO	27/07/2016	GRUPO 3	INTEGRAL	MARIA THEREZA DE A PONTES E NOGUEIRA PROFA EMEB
591	JOSE MIGUEL SOUSA OLIVEIRA	20/04/2016	GRUPO 3	INTEGRAL	LIGNUN
592	JOSEPH KLAUS LOSSANI DA SILVA	25/07/2019	BERCARIO 1	INTEGRAL	MARIA APARECIDA SILVA CONGILIO PROF EMEB
593	JUAN PIETRO DE ALMEIDA SANTOS	30/03/2018	GRUPO 2	INTEGRAL	LAR WILSON DE OLIVEIRA
594	JULIA APARECIDA DOS SANTOS	29/08/2019	BERCARIO 1	INTEGRAL	ADAIL DE OLIVEIRA LENHAIOLI PROFA EMEB
595	JULIA BARBOSA CONTE	12/01/2019	GRUPO 1	INTEGRAL	ASSUMPTA SEGANTIM NEGRI EMEB
596	JULIA CURCIO VIEIRA	01/01/2019	GRUPO 1	INTEGRAL	ASSUMPTA SEGANTIM NEGRI EMEB
597	JULIA DE SOUZA MENDES	05/01/2019	GRUPO 1	INTEGRAL	MARIA THEREZA DE A PONTES E NOGUEIRA PROFA EMEB
598	JULIA FERRAZ RAMOS	01/07/2017	GRUPO 2	INTEGRAL	LUCIRIO VALLI EMEB
599	JULIA FIORE DE OLIVEIRA	17/05/2018	GRUPO 1	TARDE	MANOEL ANIBAL MARCONDES PREF EMEB
600	JULIA GABRIELY DA SILVA	11/07/2019	BERCARIO 1	INTEGRAL	MARTHA BURGOS PEREIRA DA SILVA EMEB
601	JULIA NASCIMENTO DOS SANTOS MELO	21/08/2019	BERCARIO 1	INTEGRAL	PEDACINHO DO CEU II
602	JULIO LINHARES DE OLIVEIRA	25/08/2019	BERCARIO 1	MANHÃ	CAMINHO DO SABER II
603	JUNIO BALESTRIN	21/06/2017	GRUPO 2	TARDE	SEMEAR
604	KAEL TORRES TEODORO	25/07/2019	BERCARIO 1	MANHÃ	COLÉGIO VIDEIRINHA
605	KAIQUE LUCCA PERREIRA DA SILVA	03/03/2018	GRUPO 2	MANHÃ	BRASILEIRINHOS II
606	KALEB VARGAS	06/05/2018	GRUPO 1	INTEGRAL	COLEGIO SAO VICENTE DE PAULO - UNIDADE II
607	KAMILLY LOHANNY OLIVEIRA	05/07/2016	GRUPO 3	TARDE	VASCO ANTONIO VENCHIARUTTI PREF EMEB
608	KARINE ISABELLY RODRIGUES	17/05/2017	GRUPO 2	INTEGRAL	MARIA DE TOLEDO PONTES PROFA EMEB
609	KAUA CHRISPIM TEIXEIRA DE FREITAS	19/08/2016	GRUPO 3	TARDE	VASCO ANTONIO VENCHIARUTTI PREF EMEB
610	KAUA GOMES MAGALHAES	21/01/2017	GRUPO 3	INTEGRAL	ARCINA APARECIDA NOGUEIRA BARBOZA PROFA EMEB
611	KAUA SANTOS GONCALVES	21/07/2018	GRUPO 1	TARDE	BRASILEIRINHOS II
612	KAUAN GABRIEL DE LIMA TEIXEIRA	17/10/2016	GRUPO 3	MANHÃ	ESPACO FELIZ
613	KAUAN HENRIQUE LIMA	27/05/2018	GRUPO 1	INTEGRAL	MARIA ELIZABETH DE O FRANCA DA SILVA PROFA EMEB
614	KAUAN RODRIGO DOS SANTOS COTARELLI	20/01/2017	GRUPO 3	MANHÃ	CLEONICE ADOLPHO DE FARIA PROFA EMEB
615	KAUE BARRETO ZACARIAS	06/12/2017	GRUPO 2	INTEGRAL	CENTRO DE APRENDIZADO DOM JOSE GASPAR
616	KAUE BRITO BROLESI	07/07/2016	GRUPO 3	MANHÃ	ARTISTAS E ARTEIROS II
617	KAWAN VINICIUS FRANCA DA SILVA	30/05/2016	GRUPO 3	INTEGRAL	MARIA APARECIDA SILVA CONGILIO PROF EMEB
618	KEMILLY VITORIA GASPAR DE ARAUJO	07/06/2018	GRUPO 1	INTEGRAL	MARIA GEMMA GENNARI CARTURAN PROFA EMEB
619	KENJI LOPES WATANOBE	02/07/2019	BERCARIO 1	INTEGRAL	MARTHA BURGOS PEREIRA DA SILVA EMEB
620	KEROLLYN EMANUELI DA SILVA	17/08/2016	GRUPO 3	TARDE	PATRICIA PIRES PROFA EMEB
621	KETELLYN YASMIM SOUZA DE OLIVEIRA	21/10/2017	GRUPO 2	INTEGRAL	COLEGIO SAO VICENTE DE PAULO - UNIDADE II
622	KETHELIN DOS SANTOS SANTANA	02/05/2017	GRUPO 2	INTEGRAL	HILDA MARIA ALVES PASCHOALOTTO PROFA EMEB
623	KETHLYN VITORIA FEITOZA	30/05/2019	BERCARIO 1	INTEGRAL	ADAIL DE OLIVEIRA LENHAIOLI PROFA EMEB
624	LAIS MARIA VENANCIO ARAUJO	19/06/2017	GRUPO 2	INTEGRAL	MARIA APARECIDA SILVA CONGILIO PROF EMEB
625	LAIS RIBEIRO MOMPEAN	07/02/2017	GRUPO 3	MANHÃ	COLÉGIO VIDEIRINHA
626	LARA BEATRIZ CRUZ BERNARDES	24/10/2018	GRUPO 1	INTEGRAL	MARIA ELIZABETH DE O FRANCA DA SILVA PROFA EMEB
627	LARA BENEVIDES DA SILVA	01/12/2017	GRUPO 2	INTEGRAL	CRECHE MAE MEIMEI
628	LARA CASTRO MAZONI	11/11/2016	GRUPO 3	MANHÃ	BRIGIDA GATTO RODRIGUES PROFA EMEB
629	LARA FERNANDA OLIVEIRA FLORENCIO	25/04/2017	GRUPO 2	INTEGRAL	EDWARD ALEIXO DE PAULA DR EMEB
630	LARA GABRIELLY BATISTA SOUZA	28/12/2017	GRUPO 2	INTEGRAL	NILSE MORAES LEITE EMEB
631	LARA MANUELA SILVA	26/04/2017	GRUPO 2	INTEGRAL	JOAO FERNANDES NETO PROF EMEB
632	LARA MORI MARTINS	03/06/2018	GRUPO 1	TARDE	MARIA DE LOURDES GONCALVES BARROS PROFA EMEB
633	LARA OLIVEIRA BEZERRA	07/06/2017	GRUPO 2	INTEGRAL	BRASILEIRINHOS
634	LARA RIBEIRO DE LIMA	25/05/2016	GRUPO 3	INTEGRAL	DESISTENTE
635	LARA SILVA RIBEIRO	27/10/2016	GRUPO 3	TARDE	JOSE PEDRO RAYMUNDO VEREADOR EMEB
636	LARAH DE OLIVEIRA SOUZA	17/11/2018	GRUPO 1	INTEGRAL	ASSUMPTA SEGANTIM NEGRI EMEB
637	LARISSA SANTOS MELO	06/08/2019	BERCARIO 1	INTEGRAL	ARCINA APARECIDA NOGUEIRA BARBOZA PROFA EMEB
638	LARISSA SOARES NOVAIS	09/08/2018	GRUPO 1	INTEGRAL	NILSE MORAES LEITE EMEB
639	LAUANNE GABRIELY OLIVEIRA RAMOS	21/06/2018	GRUPO 1	INTEGRAL	MARIA GEMMA GENNARI CARTURAN PROFA EMEB
640	LAURA DETONI HESPANHOLETO	05/12/2016	GRUPO 3	INTEGRAL	ESPACO CRIANCA
641	LAURA ESTER MOTA DE SOUZA	26/02/2017	GRUPO 3	INTEGRAL	ANTONIO BRUNHOLI NETTO EMEB
642	LAURA LOBO CAZIMIRO	02/10/2017	GRUPO 2	INTEGRAL	LUCIRIO VALLI EMEB
643	LAURA LOPES PODUSCHCO	17/07/2017	GRUPO 2	INTEGRAL	WALDEMIR SAVOY PROF EMEB
644	LAURA MUNIZ MAXIMIANO	17/02/2018	GRUPO 2	INTEGRAL	MEU PRIMEIRO PASSO
645	LAURA RIBEIRO AMORIM	24/02/2017	GRUPO 3	INTEGRAL	ESCOLA DE EDUCACAO INFANTIL MINHA CASINHA I
646	LAURA ROCHA PEZZODIPANE MADEIRA	19/11/2017	GRUPO 2	TARDE	COLÉGIO VIDEIRINHA
647	LAURA SANTANA BASTOS	22/08/2016	GRUPO 3	INTEGRAL	ATIVA ESCOLA DE EDUCACAO INFANTIL
648	LAURA SOUZA BORTOLOTTI MAGALHAES	01/06/2016	GRUPO 3	TARDE	PICOLÉ



## EDUCAÇÃO

649	LAURA VITORIA DE PAULA BEZERRA	14/05/2019	BERCARIO 1	INTEGRAL	MARIA THEREZA DE A PONTES E NOGUEIRA PROFA EMEB
650	LAURA XAVIER MARIANO LOPES	19/09/2017	GRUPO 2	INTEGRAL	LAR WILSON DE OLIVEIRA
651	LAVINIA DE CAMPOS GUERINO	25/11/2018	GRUPO 1	INTEGRAL	ANTONIO BRUNHOLI NETTO EMEB
652	LAVINIA MARIA DE ANDRADE	11/07/2019	BERCARIO 1	INTEGRAL	CARLA ANDRESSA DE OLIVEIRA SINIGALIA EMEB
653	LAVINIA PONTE FELIZE	06/04/2016	GRUPO 3	MANHÃ	CALEIDOSCÓPIO
654	LAVINIA SOTA TARICIO	20/01/2018	GRUPO 2	MANHÃ	MANOEL ANIBAL MARCONDES PREF EMEB
655	LAVINIA STUCHI DE PONTES RIBEIRO	29/05/2016	GRUPO 3	MANHÃ	MEU PRIMEIRO PASSO
656	LEANDRO PAVAN DE OLIVEIRA	27/09/2016	GRUPO 3	TARDE	JOSE PEDRO RAYMUNDO VEREADOR EMEB
657	LEONARDO ANTONIO PEREIRA SANTOS	14/06/2016	GRUPO 3	INTEGRAL	MARTHA BURGOS PEREIRA DA SILVA EMEB
658	LEONARDO AUGUSTO RODRIGUES ROCHA	04/12/2016	GRUPO 3	MANHÃ	MARIA APARECIDA DE SOUZA ALMEIDA RAMOS PROFA EMEB
659	LEONARDO BERNARDO MUNHOZ	16/02/2017	GRUPO 3	INTEGRAL	FADAS E MAGOS II
660	LEONARDO BESERRA RIBEIRO	18/02/2017	GRUPO 3	MANHÃ	MARIA APARECIDA DE SOUZA ALMEIDA RAMOS PROFA EMEB
661	LEONARDO CABRAL MARTINS	15/03/2018	GRUPO 2	INTEGRAL	CASA DA CRIANCA N. SRA. DO DESTERRO
662	LEONARDO FELIPE DE MELLO MARQUIORI	11/07/2019	BERCARIO 1	INTEGRAL	ARCINA APARECIDA NOGUEIRA BARBOZA PROFA EMEB
663	LEONARDO FONSECA PALONE	16/04/2018	GRUPO 1	MANHÃ	BRASILEIRINHOS II
664	LEONARDO GODOY DOS ANJOS	10/10/2016	GRUPO 3	TARDE	TUTTI BAMBINI
665	LEONARDO MANZATTO SILVA	04/01/2019	GRUPO 1	INTEGRAL	MARIA DE TOLEDO PONTES PROFA EMEB
666	LEONARDO MIRANDA DE OLIVEIRA	26/08/2017	GRUPO 2	INTEGRAL	HILDA MARIA ALVES PASCHOALOTTO PROFA EMEB
667	LETICIA NEVES PEREIRA	06/01/2018	GRUPO 2	INTEGRAL	CENTRO DE APRENDIZADO DOM JOSE GASPAR
668	LETICIA VITORIA LOPES	19/01/2017	GRUPO 3	MANHÃ	COLÉGIO VIDEIRINHA
669	LEVI BUENO CANELA	15/12/2016	GRUPO 3	TARDE	BRASILEIRINHOS II
670	LIS SOUZA FERRAZ	28/08/2018	GRUPO 1	TARDE	CAMINHO DO SABER II
671	LIVIA ALVES SANTIAGO	10/06/2016	GRUPO 3	MANHÃ	DESISTENTE
672	LIVIA ANTUNES PESSOA	30/10/2018	GRUPO 1	INTEGRAL	JOAO FERNANDES NETO PROF EMEB
673	LIVIA BAPTISTUCCI CHACCUR	28/10/2016	GRUPO 3	MANHÃ	DESISTENTE
674	LIVIA BARBOSA VITORINO DA SILVA	02/08/2017	GRUPO 2	TARDE	CASINHA KIDS - UNIDADE SANTA GEOVANA
675	LIVIA BEATRIZ DA SILVA JONJOBI	18/07/2016	GRUPO 3	TARDE	ESPACO FELIZ
676	LIVIA BEATRIZ RIBEIRO DE SOUZA	17/01/2018	GRUPO 2	INTEGRAL	LAR GALEAO COUTINHO
677	LIVIA DE ARAUJO MACHADO	21/03/2018	GRUPO 2	TARDE	SEMEAR
678	LIVIA DORNELAS SENA	26/01/2019	GRUPO 1	TARDE	BRASILEIRINHOS II
679	LIVIA ENDO MURAKAMI	15/04/2016	GRUPO 3	TARDE	ALVARINA BARBOSA MARTINS EMEB
680	LIVIA GABRIELLY OLIVEIRA RIBEIRO	16/03/2018	GRUPO 2	INTEGRAL	MARIA THEREZA DE A PONTES E NOGUEIRA PROFA EMEB
681	LIVIA LEAL	30/05/2016	GRUPO 3	INTEGRAL	JUJUKINHA II
682	LIVIA LORIAN SCHIMDT	08/09/2017	GRUPO 2	INTEGRAL	LAR WILSON DE OLIVEIRA
683	LIVIA MAGATON PANZARINI	02/04/2019	BERCARIO 1	INTEGRAL	ESCOLA DE EDUCACAO INFANTIL MINHA CASINHA I
684	LIVIA MESSIAS AZEVEDO	16/10/2016	GRUPO 3	TARDE	DESISTENTE
685	LIVIA NEVES SANTOS	18/07/2017	GRUPO 2	MANHÃ	ABIGAHIL ALVES FEU BORIM PROFA EMEB
686	LIVIA PEGORARO SOARES DE CAMPOS	07/09/2018	GRUPO 1	MANHÃ	BRASILEIRINHOS II
687	LIVIA RODRIGUES OSTI	03/02/2017	GRUPO 3	MANHÃ	CALEIDOSCÓPIO
688	LIVIA ROSA SILVEIRA AMARAL	20/01/2018	GRUPO 2	INTEGRAL	MARIA DE TOLEDO PONTES PROFA EMEB
689	LIVIA SOFIA DOS SANTOS SOUZA	29/08/2017	GRUPO 2	INTEGRAL	NILSE MORAES LEITE EMEB
690	LIVIA ZIMMER DOS SANTOS	26/05/2019	BERCARIO 1	INTEGRAL	DESISTENTE
691	LIZ PERIM COSTA DOS SANTOS	09/10/2019	BERCARIO 1	TARDE	BRIGIDA GATTO RODRIGUES PROFA EMEB
692	LOHAN MATHEUS NOGUEIRA DA SILVA	02/12/2016	GRUPO 3	TARDE	COLÉGIO VIDEIRINHA
693	LOHANNE ISABELLY RODRIGUES DA FONSECA	03/12/2016	GRUPO 3	TARDE	ARTISTAS E ARTEIROS II
694	LORANE KAROLAYNNE DOS SANTOS	06/02/2017	GRUPO 3	INTEGRAL	DESISTENTE
695	LORENA ANIQUIARICO DE JESUS	21/02/2018	GRUPO 2	INTEGRAL	CENTRO DE APRENDIZADO DOM JOSE GASPAR
696	LORENA BARBOSA DA HORA	04/07/2019	BERCARIO 1	INTEGRAL	MARIA APARECIDA SILVA CONGILIO PROF EMEB
697	LORENA CARVALHO SANTOS	27/12/2017	GRUPO 2	INTEGRAL	HILDA MARIA ALVES PASCHOALOTTO PROFA EMEB
698	LORENA DE AGUIAR RODRIGUES	28/11/2016	GRUPO 3	INTEGRAL	HELENA GALIMBERTI EMEB
699	LORENA DE SOUSA LOPES	11/12/2018	GRUPO 1	INTEGRAL	WALDEMIR SAVOY PROF EMEB
700	LORENA DINIZ FERREIRA	16/12/2017	GRUPO 2	INTEGRAL	RECANTO INFANTIL CURUMIM S/C LTDA
701	LORENA DONATO	04/02/2019	GRUPO 1	INTEGRAL	COLEGIO SAO VICENTE DE PAULO - UNIDADE II
702	LORENA DOS SANTOS CALDEIRA	01/01/2018	GRUPO 2	INTEGRAL	CASA DA CRIANCA N. SRA. DO DESTERRO
703	LORENA DOS SANTOS SOBRAL	18/03/2018	GRUPO 2	INTEGRAL	WALDEMIR SAVOY PROF EMEB
704	LORENA ELOA BRITO SANTOS	14/09/2018	GRUPO 1	INTEGRAL	MARIA APARECIDA SILVA CONGILIO PROF EMEB
705	LORENA ESPOLADOR BATISTA	16/06/2017	GRUPO 2	TARDE	INOVAR
706	LORENA GABRIELA FERNANDES	16/01/2019	GRUPO 1	INTEGRAL	MARIA THEREZA DE A PONTES E NOGUEIRA PROFA EMEB
707	LORENA GABRIELLY TOLEDO DA SILVA	10/02/2018	GRUPO 2	INTEGRAL	CARLA ANDRESSA DE OLIVEIRA SINIGALIA EMEB
708	LORENA GESMONDE SANTOS	10/03/2019	GRUPO 1	MANHÃ	CASINHA KIDS
709	LORENA LEITE ROCHA	03/08/2018	GRUPO 1	INTEGRAL	ADAIL DE OLIVEIRA LENHAIOLI PROFA EMEB
710	LORENA LESTINGI	13/07/2018	GRUPO 1	TARDE	ALVARINA BARBOSA MARTINS EMEB
711	LORENA LOPES DA SILVA	13/10/2016	GRUPO 3	TARDE	ESPACO FELIZ
712	LORENA LOPES DA SILVA	23/04/2017	GRUPO 2	TARDE	CASINHA KIDS - UNIDADE SANTA GEOVANA
713	LORENA LOUISE DE SOUZA CARNEIRO	28/11/2018	GRUPO 1	INTEGRAL	CRECHE MAE MEIMEI



## EDUCAÇÃO

714	LORENA MARIA NASCIMENTO MARTINS	28/04/2018	GRUPO 1	INTEGRAL	NAMAN TAYAR PROF EMEB
715	LORENA MARTINS DE ANGELIS	25/04/2018	GRUPO 1	INTEGRAL	HILDA MARIA ALVES PASCHOALOTTO PROFA EMEB
716	LORENA TOLEDO DE ALMEIDA	01/04/2016	GRUPO 3	INTEGRAL	BEBE E CIA
717	LORENA VITORIA DA SILVA ROCHA	14/05/2017	GRUPO 2	INTEGRAL	CASA DA CRIANCA N. SRA. DO DESTERRO
718	LORENA VITORIA GOMES DE LIMA	12/06/2017	GRUPO 2	MANHÃ	INOVAR
719	LORENA ZENARO LIMA	11/10/2019	BERCARIO 1	MANHÃ	INOVAR
720	LORENNAYANE FELIX REZENDE	16/12/2018	GRUPO 1	INTEGRAL	CRECHE MAE MEIMEI
721	LORENZO ALEXANDRE FREDO	04/07/2016	GRUPO 3	INTEGRAL	GIORDANO BRUNO
722	LORENZO ALVES PEREIRA	09/03/2019	GRUPO 1	INTEGRAL	CRECHE MAE MEIMEI
723	LORENZO CALEBE MOSQUEIRO	02/04/2017	GRUPO 2	INTEGRAL	SABER KIDS
724	LORENZO CAVICHIOLLI JARDIM	10/03/2019	GRUPO 1	INTEGRAL	EDWARD ALEIXO DE PAULA DR EMEB
725	LORENZO DE AMORIM E LIMA	04/08/2016	GRUPO 3	MANHÃ	ARTISTAS E ARTEIROS II
726	LORENZO DE AQUINO MARQUES	18/10/2017	GRUPO 2	MANHÃ	DESISTENTE
727	LORENZO GABRIEL CAMELO SCARPANTI	30/06/2018	GRUPO 1	MANHÃ	COLÉGIO VIDEIRINHA
728	LORENZO GABRIEL DO PRADO PICARELLO	03/05/2016	GRUPO 3	INTEGRAL	ANGELA RINALDI BAGNE PROFA EMEB
729	LORENZO GABRIEL SCARPA DIAS	19/06/2018	GRUPO 1	TARDE	INOVAR
730	LORENZO GOES VIEIRA	17/05/2016	GRUPO 3	INTEGRAL	ESCOLA DE EDUCACAO INFANTIL MINHA CASINHA I
731	LORENZO GOMES DE ANDRADE	28/03/2017	GRUPO 3	TARDE	COLÉGIO VIDEIRINHA
732	LORENZO LOPES FURZATTO	17/03/2018	GRUPO 2	INTEGRAL	WALDEMIR SAVOY PROF EMEB
733	LORENZO LUCA CORREA	07/11/2016	GRUPO 3	INTEGRAL	RECANTO INFANTIL CURUMIM S/C LTDA
734	LORENZO MENDES DE OLIVEIRA	23/07/2017	GRUPO 2	TARDE	BRASILEIRINHOS II
735	LORENZO NEVES DE LIMA	26/07/2019	BERCARIO 1	INTEGRAL	NAMAN TAYAR PROF EMEB
736	LORENZO NOBRE SOUZA	24/11/2017	GRUPO 2	MANHÃ	CASINHA KIDS - UNIDADE SANTA GEOVANA
737	LORENZO OLIVEIRA TEZZAN	30/05/2017	GRUPO 2	INTEGRAL	CASA DA CRIANCA N. SRA. DO DESTERRO
738	LORENZO PILONETTO KUHN	20/01/2017	GRUPO 3	MANHÃ	CALEIDOSCÓPIO
739	LORENZO PODUSCHCO MATIAS	09/04/2018	GRUPO 1	INTEGRAL	COLEGIO SAO VICENTE DE PAULO - UNIDADE II
740	LORENZO SILVA DOS SANTOS	13/07/2017	GRUPO 2	TARDE	BRASILEIRINHOS II
741	LORENZO MAGOGA DOS SANTOS	21/05/2016	GRUPO 3	TARDE	INOVAR
742	LORRANI CONCEICAO OLIVEIRA	11/02/2017	GRUPO 3	INTEGRAL	MARIA APARECIDA SILVA CONGILIO PROF EMEB
743	LORRAYNE GABRIELLY SOUZA SANTOS	30/10/2016	GRUPO 3	INTEGRAL	JUJUKINHA II
744	LOUISE ROYALTY BRITO	06/01/2017	GRUPO 3	INTEGRAL	ESCOLA DE EDUCACAO INFANTIL MINHA CASINHA I
745	LOURENCO BRISQUE MOREIRA	09/05/2017	GRUPO 2	INTEGRAL	CARLA ANDRESSA DE OLIVEIRA SINIGALIA EMEB
746	LUAN FELIPE SILVA AGUILAR	19/12/2017	GRUPO 2	INTEGRAL	HELENA GALIMBERTI EMEB
747	LUAN JERONIMO DIAS	07/08/2019	BERCARIO 1	INTEGRAL	MARIA APARECIDA SILVA CONGILIO PROF EMEB
748	LUAN RIQUELMI DO CARMO RIBEIRO	28/06/2016	GRUPO 3	INTEGRAL	DESISTENTE
749	LUAN WENDEL DA SILVA	26/04/2016	GRUPO 3	INTEGRAL	ADAIL DE OLIVEIRA LENHAIOLI PROFA EMEB
750	LUANA DE OLIVEIRA COSTA	07/05/2017	GRUPO 2	TARDE	BRASILEIRINHOS II
751	LUARA CONSTANT DE LIMA	16/09/2017	GRUPO 2	INTEGRAL	CRECHE MAE MEIMEI
752	LUARA GABRIELLY DA SILVA	27/12/2016	GRUPO 3	INTEGRAL	DESISTENTE
753	LUARA SOPHIA MARQUES DA SILVA	28/10/2016	GRUPO 3	MANHÃ	ESPACO FELIZ
754	LUCA APOLINARIO LIMA	10/03/2019	GRUPO 1	INTEGRAL	LAR ANALIA FRANCO
755	LUCA ROMANELLI MATTOS MEDEIROS	14/05/2016	GRUPO 3	MANHÃ	COLÉGIO VIDEIRINHA
756	LUCAS BARJUD CARVALHO	04/08/2017	GRUPO 2	MANHÃ	CASINHA KIDS - UNIDADE SANTA GEOVANA
757	LUCAS BRITO PALHARES	06/08/2018	GRUPO 1	TARDE	MANOEL ANIBAL MARCONDES PREF EMEB
758	LUCAS CORREA OLER	30/10/2017	GRUPO 2	MANHÃ	CASINHA KIDS - UNIDADE SANTA GEOVANA
759	LUCAS EDUARDO PEZZOTT	29/07/2016	GRUPO 3	MANHÃ	DINA ROSETE ZANDONA CUNNINGHAM PROFA EMEB
760	LUCAS FALCAO SANTOS	12/07/2017	GRUPO 2	INTEGRAL	WALDEMIR SAVOY PROF EMEB
761	LUCAS FERNANDO DOS SANTOS	05/06/2018	GRUPO 1	INTEGRAL	MARIA GEMMA GENNARI CARTURAN PROFA EMEB
762	LUCAS GAMBINI SILVA	25/09/2017	GRUPO 2	MANHÃ	ALVARINA BARBOSA MARTINS EMEB
763	LUCAS HENRIQUE DOS SANTOS COSTA	17/01/2017	GRUPO 3	TARDE	ALPHA KIDS
764	LUCAS HENRIQUE PIRES MELO	28/04/2016	GRUPO 3	MANHÃ	DESISTENTE
765	LUCAS LUCIO E FREITAS	09/03/2017	GRUPO 3	TARDE	INOVAR
766	LUCAS MAGALHAES SOUZA	01/02/2017	GRUPO 3	TARDE	INOVAR
767	LUCAS RABELLO MAFRA	09/03/2017	GRUPO 3	TARDE	CAMINHO DO SABER II
768	LUCAS RAMON DA SILVA	08/02/2017	GRUPO 3	MANHÃ	DESISTENTE
769	LUCAS RIBEIRO RODRIGUES	14/03/2017	GRUPO 3	MANHÃ	CLEONICE ADOLPHO DE FARIA PROFA EMEB
770	LUCAS ROQUE GASPAS	18/08/2019	BERCARIO 1	INTEGRAL	ANGELA RINALDI BAGNE PROFA EMEB
771	LUCAS SILVA DAMIAO	13/01/2019	GRUPO 1	MANHÃ	CASINHA KIDS
772	LUCAS ZENI MASSOTTI	13/12/2016	GRUPO 3	TARDE	COLÉGIO VIDEIRINHA
773	LUCCA ALANO SCARPELLI	17/05/2017	GRUPO 2	INTEGRAL	CENTRO DE APRENDIZADO DOM JOSE GASPAS
774	LUCCA DE ALMEIDA BERNARDES	31/01/2018	GRUPO 2	TARDE	CASINHA KIDS - UNIDADE SANTA GEOVANA
775	LUCCA DE OLIVEIRA CAVALHEIRO	20/11/2016	GRUPO 3	INTEGRAL	BABY KIDS II
776	LUCCA GOMES GAINO	13/06/2017	GRUPO 2	MANHÃ	ALVARINA BARBOSA MARTINS EMEB
777	LUCCA HENRIQUE COSTA OLIVEIRA	19/01/2019	GRUPO 1	MANHÃ	LUIZ DE CARVALHO PROF EMEB
778	LUCCA LIMA DE OLIVEIRA	08/07/2017	GRUPO 2	INTEGRAL	WALDEMIR SAVOY PROF EMEB





## EDUCAÇÃO

779	LUCCA MIGUEL LIMA DOS SANTOS	17/05/2018	GRUPO 1	INTEGRAL	COLEGIO SAO VICENTE DE PAULO - UNIDADE II
780	LUCCA MORAO PINHEIRO	27/06/2019	BERCARIO 1	INTEGRAL	CRECHE MAE MEIMEI
781	LUIA ALVES HONORIO	13/01/2019	GRUPO 1	TARDE	MANOEL ANIBAL MARCONDES PREF EMEB
782	LUIA MANCUSO ALVES	04/06/2019	BERCARIO 1	INTEGRAL	NAMAN TAYAR PROF EMEB
783	LUIA RODRIGUES LOPES	27/04/2018	GRUPO 1	TARDE	PAULO GONCALVES DE MELLO EMEB
784	LUIA SENA DE SOUZA	17/05/2018	GRUPO 1	TARDE	BRASILEIRINHOS II
785	LUIA SUAVE GOBBI	26/04/2018	GRUPO 1	MANHÃ	ALVARINA BARBOSA MARTINS EMEB
786	LUIZ ALBERTO AMARAL SILVA	21/11/2016	GRUPO 3	TARDE	CAMINHO DO SABER II
787	LUIZ ANTONIO DOMINGOS PINHEIRO	11/07/2016	GRUPO 3	INTEGRAL	CENTRO DE APRENDIZADO DOM JOSE GASPAR
788	LUIZ FABIANO DE MELO SALTORATO	19/05/2017	GRUPO 2	INTEGRAL	ANTONIO BRUNHOLI NETTO EMEB
789	LUIZ FRANCISCO MARIANO DE LIMA	18/02/2017	GRUPO 3	MANHÃ	DESISTENTE
790	LUIZ LEONARDO DE SOUZA	07/03/2018	GRUPO 2	INTEGRAL	CASA DA CRIANCA N. SRA. DO DESTERRO
791	LUIZ OTAVIO SALES FERREIRA	08/09/2016	GRUPO 3	MANHÃ	ESPACO FELIZ
792	LUIZ VITOR VILELA CREMONESI	26/06/2019	BERCARIO 1	INTEGRAL	MARIA THEREZA DE A PONTES E NOGUEIRA PROFA EMEB
793	LUIZA ARAUJO DE OLIVEIRA	10/09/2016	GRUPO 3	INTEGRAL	ESCOLA DE EDUCACAO INFANTIL MINHA CASINHA I
794	LUIZA FURLAN FABRI	13/03/2018	GRUPO 2	INTEGRAL	HILDA MARIA ALVES PASCHOALOTTO PROFA EMEB
795	LUIZA JULIATTI LENSO	04/03/2018	GRUPO 2	INTEGRAL	COLEGIO SAO VICENTE DE PAULO - UNIDADE II
796	LUIZA LIMA CHAVES	16/07/2019	BERCARIO 1	TARDE	CLEONICE ADOLPHO DE FARIA PROFA EMEB
797	LULIA ORABE	22/06/2016	GRUPO 3	INTEGRAL	PEQUENO APRENDIZ
798	LUYD RAPHAEL LIMA DE FRANCA	06/02/2017	GRUPO 3	INTEGRAL	DESISTENTE
799	MAIKON TADEU DA SILVA PAIXAO FILHO	21/10/2019	BERCARIO 1	INTEGRAL	MARTHA BURGOS PEREIRA DA SILVA EMEB
800	MAITE BRAS DA SILVA	04/11/2018	GRUPO 1	INTEGRAL	COLEGIO SAO VICENTE DE PAULO - UNIDADE II
801	MAITE DE TOLEDO RODRIGUES	21/12/2016	GRUPO 3	INTEGRAL	COLEGIO LINCE
802	MALU BRIALES MENIZ LIMA	06/01/2017	GRUPO 3	INTEGRAL	GIORDANO BRUNO
803	MANUELA BUENO ZECHIN	29/11/2017	GRUPO 2	INTEGRAL	MARIA THEREZA DE A PONTES E NOGUEIRA PROFA EMEB
804	MANUELA COLASANTA	09/11/2018	GRUPO 1	MANHÃ	ALVARINA BARBOSA MARTINS EMEB
805	MANUELA DOS REIS RIZZO	03/10/2016	GRUPO 3	MANHÃ	INNOVAR
806	MANUELA MARTINS KELLER	01/08/2016	GRUPO 3	TARDE	ABIGAHIL ALVES FEU BORIM PROFA EMEB
807	MANUELA PIPOLI DA ROSA	01/10/2017	GRUPO 2	MANHÃ	CLEONICE ADOLPHO DE FARIA PROFA EMEB
808	MANUELA SEGANTINI	08/06/2016	GRUPO 3	MANHÃ	ESPACO FELIZ
809	MANUELA SILVA AVANZZI	24/06/2016	GRUPO 3	INTEGRAL	FUTURA
810	MANUELA SOARES MARTIN	08/03/2017	GRUPO 3	TARDE	BRIGIDA GATTO RODRIGUES PROFA EMEB
811	MANUELA VITORIA VIEIRA CALIXTO	28/10/2018	GRUPO 1	INTEGRAL	COLEGIO SAO VICENTE DE PAULO - UNIDADE II
812	MANUELLA CRISTINA SOUZA DA SILVA	11/03/2018	GRUPO 2	INTEGRAL	LAR WILSON DE OLIVEIRA
813	MANUELLA DE MELLO SILVA	20/03/2017	GRUPO 3	INTEGRAL	MARIA ELIZABETH DE O FRANCA DA SILVA PROFA EMEB
814	MANUELLA LAURENTINO RODRIGUES	10/10/2016	GRUPO 3	MANHÃ	ESPACO FELIZ
815	MANUELLA LOPES GATOLIM	31/05/2019	BERCARIO 1	INTEGRAL	JOAO FERNANDES NETO PROF EMEB
816	MANUELLA MACEDO DE ALMEIDA	12/12/2018	GRUPO 1	INTEGRAL	MARIA THEREZA DE A PONTES E NOGUEIRA PROFA EMEB
817	MANUELLA MIRANDA DA SILVA	09/10/2016	GRUPO 3	TARDE	ALPHA KIDS
818	MANUELLA PIMENTEL TAZAVA	10/12/2018	GRUPO 1	TARDE	CASINHA KIDS
819	MANUELLA SALCEDO	22/10/2016	GRUPO 3	TARDE	AO PÉ DA LETRA
820	MARCELA RIBEIRO	05/05/2016	GRUPO 3	TARDE	VASCO ANTONIO VENCHIARUTTI PREF EMEB
821	MARCOS DANIEL CATUCCI CHRISTENSEN	06/04/2018	GRUPO 1	INTEGRAL	CRECHE MAE MEIMEI
822	MARCOS VINICIOS AGUIAR JUNIOR	23/12/2018	GRUPO 1	TARDE	CASINHA KIDS
823	MARIA ALICE NEVES TRINDADE	04/04/2019	BERCARIO 1	TARDE	CLEONICE ADOLPHO DE FARIA PROFA EMEB
824	MARIA AMELIA CORREIA DE SOUZA	26/08/2017	GRUPO 2	TARDE	INNOVAR
825	MARIA APARECIDA FELIX OLIVEIRA	06/12/2016	GRUPO 3	INTEGRAL	PEQUENO APRENDIZ II
826	MARIA BEATRIZ PEREIRA DOS SANTOS	08/08/2016	GRUPO 3	INTEGRAL	GIORDANO BRUNO
827	MARIA CANDIDO ANHOLON	22/04/2017	GRUPO 2	INTEGRAL	JOAO FERNANDES NETO PROF EMEB
828	MARIA CLARA ALVES DA CONCEICAO	05/04/2018	GRUPO 1	MANHÃ	MANOEL ANIBAL MARCONDES PREF EMEB
829	MARIA CLARA CAMPOS PAIS	02/03/2017	GRUPO 3	MANHÃ	ARTISTAS E ARTEIROS II
830	MARIA CLARA GERONA DE OLIVEIRA	21/09/2018	GRUPO 1	INTEGRAL	LUCIRIO VALLI EMEB
831	MARIA CLARA MOLERO SILVA	15/01/2019	GRUPO 1	INTEGRAL	LAR ANALIA FRANCO
832	MARIA CLARA PINTO DE VASCONCELOS	30/08/2017	GRUPO 2	MANHÃ	CASINHA KIDS - UNIDADE SANTA GEOVANA
833	MARIA CLARA ROCHA LARGUEZA	28/07/2017	GRUPO 2	TARDE	LUIZ DE CARVALHO PROF EMEB
834	MARIA CLARA SANTOS BEZERRA	02/08/2016	GRUPO 3	MANHÃ	ARTISTAS E ARTEIROS II
835	MARIA CLARA SOUZA CAMPOS	17/12/2017	GRUPO 2	MANHÃ	DESISTENTE
836	MARIA CLARA TAMITE SAVIETO	03/06/2016	GRUPO 3	TARDE	TUTTI BAMBINI
837	MARIA EDUARDA DE ALMEIDA RODRIGUES	16/12/2016	GRUPO 3	INTEGRAL	JUJUKINHA II
838	MARIA EDUARDA DE OLIVEIRA RODRIGUES	27/05/2017	GRUPO 2	MANHÃ	INNOVAR
839	MARIA EDUARDA DOS SANTOS ROCHA	26/04/2016	GRUPO 3	MANHÃ	CALEIDOSCÓPIO
840	MARIA EDUARDA FERNANDES	09/09/2016	GRUPO 3	INTEGRAL	CRESCER E APRENDER
841	MARIA EDUARDA PEREIRA DE MELO	20/05/2016	GRUPO 3	TARDE	VASCO ANTONIO VENCHIARUTTI PREF EMEB
842	MARIA EDUARDA SANTOS DA SILVA	14/07/2016	GRUPO 3	MANHÃ	DESISTENTE
843	MARIA FERNANDA GONCALVES DOS SANTOS	13/03/2018	GRUPO 2	INTEGRAL	HILDA MARIA ALVES PASCHOALOTTO PROFA EMEB



## EDUCAÇÃO

844	MARIA HELENA DE LIMA	09/04/2017	GRUPO 2	INTEGRAL	JOAO FERNANDES NETO PROF EMEB
845	MARIA HELOISA DOMINGOS DOS SANTOS	19/08/2018	GRUPO 1	MANHÃ	CLEONICE ADOLPHO DE FARIA PROFA EMEB
846	MARIA ISABELLA PEREIRA SILVA	24/05/2019	BERCARIO 1	INTEGRAL	LUCIRIO VALLI EMEB
847	MARIA ISIS DE ANDRADE CAETANO	27/02/2017	GRUPO 3	INTEGRAL	EDUCAR PARA O FUTURO III
848	MARIA JULIA APARECIDA CASTRO	20/10/2016	GRUPO 3	INTEGRAL	FUTURA
849	MARIA JULIA COSTA DE AZEVEDO	30/09/2017	GRUPO 2	TARDE	CASINHA KIDS - UNIDADE SANTA GEOVANA
850	MARIA JULIA LUCIO DE CARVALHO	25/05/2017	GRUPO 2	INTEGRAL	CRECHE MAE MEIMEI
851	MARIA JULIA LUSVARDI DE SOUZA	06/08/2019	BERCARIO 1	MANHÃ	CAMINHO DO SABER II
852	MARIA JULIA OLIVEIRA SANTOS	06/06/2018	GRUPO 1	INTEGRAL	NILSE MORAES LEITE EMEB
853	MARIA JULIA RODRIGUES ARAUJO	26/12/2016	GRUPO 3	INTEGRAL	GIORDANO BRUNO
854	MARIA LAURA MERCIANO MENDES	24/01/2019	GRUPO 1	INTEGRAL	JOAO FERNANDES NETO PROF EMEB
855	MARIA LUCIA CARDOSO LIND	12/01/2017	GRUPO 3	TARDE	COLÉGIO EVOLUÇÃO
856	MARIA LUIZA BARBOSA DE SOUZA	06/07/2017	GRUPO 2	INTEGRAL	LAR GALEAO COUTINHO
857	MARIA LUIZA OLIVEIRA SOUSA	01/03/2017	GRUPO 3	MANHÃ	CAMINHO DO SABER II
858	MARIA LUIZA PONTES SILVA	25/09/2019	BERCARIO 1	INTEGRAL	ADAIL DE OLIVEIRA LENHAIOLI PROFA EMEB
859	MARIA OLIVIA ESCROVI VIEIRA	24/09/2017	GRUPO 2	TARDE	TUTTI BAMBINI
860	MARIA SOPHIA BRITO FERREIRA	13/06/2016	GRUPO 3	INTEGRAL	ANGELA RINALDI BAGNE PROFA EMEB
861	MARIA SOPHIA DOS SANTOS LIMA	23/09/2018	GRUPO 1	INTEGRAL	LUCIRIO VALLI EMEB
862	MARIA VALENTINA PEREIRA DE SOUZA	18/04/2018	GRUPO 1	INTEGRAL	COLEGIO SAO VICENTE DE PAULO - UNIDADE II
863	MARIA VALENTINA SANTANA DE OLIVEIRA	11/07/2017	GRUPO 2	TARDE	BRASILEIRINHOS II
864	MARIA VITORIA DE OLIVEIRA BARROS	24/01/2017	GRUPO 3	INTEGRAL	GIORDANO BRUNO
865	MARIA VITORIA LIMA ANTONIO	15/12/2016	GRUPO 3	MANHÃ	CLEONICE ADOLPHO DE FARIA PROFA EMEB
866	MARIAH LEWIS BORGES	06/05/2016	GRUPO 3	INTEGRAL	FUTURA
867	MARIANA KAROLINA DA SILVA	05/09/2018	GRUPO 1	INTEGRAL	LIGNUN
868	MARIANA MAGALHAES DOS SANTOS	13/08/2018	GRUPO 1	INTEGRAL	COLEGIO SAO VICENTE DE PAULO - UNIDADE II
869	MARIANE SANTANA PIRES	15/02/2018	GRUPO 2	INTEGRAL	MARIA ELIZABETH DE O FRANCA DA SILVA PROFA EMEB
870	MARILIA KOTTWITZ REIS	29/05/2017	GRUPO 2	INTEGRAL	BALAO MAGICO
871	MARINA CONSENTINO BROTTTO	15/10/2017	GRUPO 2	INTEGRAL	FUTURA
872	MARINA LUZ DOS SANTOS	11/06/2019	BERCARIO 1	TARDE	CLEONICE ADOLPHO DE FARIA PROFA EMEB
873	MARINA OLIVEIRA BRAZ	14/07/2019	BERCARIO 1	INTEGRAL	DESISTENTE
874	MARTIM GONCALVES FERREIRA	03/09/2019	BERCARIO 1	INTEGRAL	MARIA ELIZABETH DE O FRANCA DA SILVA PROFA EMEB
875	MARTIN HAMASAKI TOYAMA REIS	25/01/2018	GRUPO 2	INTEGRAL	WALDEMIRO SAVOY PROF EMEB
876	MARYAH FERREIRA CIPRIANO	15/06/2018	GRUPO 1	INTEGRAL	JOAO FERNANDES NETO PROF EMEB
877	MATEUS BIAZOTTI LIMA	23/04/2019	BERCARIO 1	TARDE	DESISTENTE
878	MATEUS DE SOUZA ZANARDI	07/10/2019	BERCARIO 1	TARDE	CLEONICE ADOLPHO DE FARIA PROFA EMEB
879	MATEUS MACHADO FERNANDES	12/03/2019	GRUPO 1	INTEGRAL	MARTHA BURGOS PEREIRA DA SILVA EMEB
880	MATEUS PANZARINI SILVA	19/03/2018	GRUPO 2	TARDE	CASINHA KIDS - UNIDADE SANTA GEOVANA
881	MATEUS RODRIGUES STOPASSOLI	08/12/2018	GRUPO 1	MANHÃ	MANOEL ANIBAL MARCONDES PREF EMEB
882	MATHEUS BERGAMINI FERREIRA	16/04/2019	BERCARIO 1	INTEGRAL	MARIA DE TOLEDO PONTES PROFA EMEB
883	MATHEUS DIAS SERDAN	07/01/2017	GRUPO 3	MANHÃ	INOVAR
884	MATHEUS GOMES RUSSO	29/11/2017	GRUPO 2	MANHÃ	CAMINHO DO SABER II
885	MATHEUS ISAAC MONTEIRO MESSIAS	06/08/2019	BERCARIO 1	INTEGRAL	NAMAN TAYAR PROF EMEB
886	MATHEUS MENDES DAMASIO	28/12/2017	GRUPO 2	INTEGRAL	COLEGIO SAO VICENTE DE PAULO - UNIDADE II
887	MATHEUS MURILO PIMENTA PARANHOS	05/08/2019	BERCARIO 1	INTEGRAL	MARTHA BURGOS PEREIRA DA SILVA EMEB
888	MATHEUS NATHAN SANTOS	16/02/2018	GRUPO 2	INTEGRAL	MARIA THEREZA DE A PONTES E NOGUEIRA PROFA EMEB
889	MATHEUS PAVAM DOS SANTOS	07/12/2018	GRUPO 1	INTEGRAL	LAR ANALIA FRANCO
890	MATHEUS RIBEIRO DO NASCIMENTO	25/07/2017	GRUPO 2	INTEGRAL	MARIA APARECIDA SILVA CONGILIO PROF EMEB
891	MATHEUS RODRIGUES	04/07/2017	GRUPO 2	MANHÃ	COLÉGIO VIDEIRINHA
892	MATHEUS SILVA DE OLIVEIRA	30/04/2019	BERCARIO 1	INTEGRAL	MARIA ELIZABETH DE O FRANCA DA SILVA PROFA EMEB
893	MATHEUS SILVA FERREIRA	29/01/2017	GRUPO 3	INTEGRAL	FADAS E MAGOS II
894	MATHEUS SIQUEIRA DA SILVA	03/08/2019	BERCARIO 1	INTEGRAL	ARCINA APARECIDA NOGUEIRA BARBOZA PROFA EMEB
895	MAYTE DOS SANTOS RESENDE	22/12/2017	GRUPO 2	MANHÃ	CLEONICE ADOLPHO DE FARIA PROFA EMEB
896	MEGAN HUAMAN RIBEIRO	23/07/2018	GRUPO 1	MANHÃ	ABIGAHIL ALVES FEU BORIM PROFA EMEB
897	MELINDA NOGUEIRA OLIVEIRA	05/07/2019	BERCARIO 1	INTEGRAL	CRECHE MAE MEIMEI
898	MELISSA CARDOSO BONILHA	23/03/2018	GRUPO 2	INTEGRAL	MARIA THEREZA DE A PONTES E NOGUEIRA PROFA EMEB
899	MELISSA JANZINI CERQUEIRA	08/03/2019	GRUPO 1	TARDE	ESPACO FELIZ
900	MELISSA VITORIA REIS CUSTODIO	15/09/2018	GRUPO 1	TARDE	CAMINHO DO SABER II
901	MELYSSA VITORIA SOARES	12/08/2016	GRUPO 3	TARDE	INOVAR
902	MICAELE PINHEIRO DA SILVA	27/09/2017	GRUPO 2	INTEGRAL	NILSE MORAES LEITE EMEB
903	MIGUEL ALVES DE MELO	30/05/2018	GRUPO 1	INTEGRAL	ANTONIO BRUNHOLI NETTO EMEB
904	MIGUEL ANFRA SOUTO	27/11/2016	GRUPO 3	MANHÃ	BRIGIDA GATTO RODRIGUES PROFA EMEB
905	MIGUEL BUSSOM COSTA	15/02/2018	GRUPO 2	MANHÃ	BRASILEIRINHOS II
906	MIGUEL CASTRO SANTOS	18/12/2016	GRUPO 3	INTEGRAL	PEDACINHO DO CEU II
907	MIGUEL COLASANTA	30/11/2018	GRUPO 1	MANHÃ	ALVARINA BARBOSA MARTINS EMEB
908	MIGUEL DE ARAUJO SOUZA	18/04/2018	GRUPO 1	INTEGRAL	NILSE MORAES LEITE EMEB



## EDUCAÇÃO

909	MIGUEL DE JESUS SANTANA	25/12/2017	GRUPO 2	INTEGRAL	MARIA ELIZABETH DE O FRANCA DA SILVA PROFA EMEB
910	MIGUEL DE MATOS SILVA	21/10/2016	GRUPO 3	MANHÃ	CLEONICE ADOLPHO DE FARIA PROFA EMEB
911	MIGUEL DE SORDI JESUS	29/12/2017	GRUPO 2	TARDE	BRIGIDA GATTO RODRIGUES PROFA EMEB
912	MIGUEL DE SOUZA ALVES TAVARES DA SILVEIRA	20/11/2017	GRUPO 2	TARDE	CAMINHO DO SABER II
913	MIGUEL DO PRADO PAULISTA	23/08/2017	GRUPO 2	INTEGRAL	MARIA THEREZA DE A PONTES E NOGUEIRA PROFA EMEB
914	MIGUEL DOMINGOS PEDRO SILVA	20/03/2019	GRUPO 1	INTEGRAL	NAMAN TAYAR PROF EMEB
915	MIGUEL ENZO BARBATI SANTOS	11/04/2016	GRUPO 3	TARDE	CAMINHO DO SABER II
916	MIGUEL FELIPE DOS SANTOS CARELI	15/06/2016	GRUPO 3	INTEGRAL	DESISTENTE
917	MIGUEL GOMES DE OLIVEIRA	30/09/2019	BERCARIO 1	INTEGRAL	NAMAN TAYAR PROF EMEB
918	MIGUEL GOMES DE SOUZA SANTOS	01/10/2016	GRUPO 3	INTEGRAL	ESPACO CRIANCA
919	MIGUEL GOUVEIA AGUIAR	26/11/2018	GRUPO 1	INTEGRAL	MARIA DE TOLEDO PONTES PROFA EMEB
920	MIGUEL GRACIA DIO AMARO BARROS	27/07/2016	GRUPO 3	MANHÃ	APARECIDA BERNARDI DO AMARAL PROFA EMEB
921	MIGUEL GUIMARAES VIEIRA	19/12/2017	GRUPO 2	INTEGRAL	HILDA MARIA ALVES PASCHOALOTTO PROFA EMEB
922	MIGUEL HENRIQUE DE OLIVEIRA LEITE	26/02/2019	GRUPO 1	TARDE	BRASILEIRINHOS II
923	MIGUEL HENRIQUE MENDES DE MORAIS	19/12/2016	GRUPO 3	INTEGRAL	LAR ANALIA FRANCO
924	MIGUEL HENRIQUE PEREIRA BRITO	02/08/2019	BERCARIO 1	TARDE	PEQUENO APRENDIZ II
925	MIGUEL LIMA DOS SANTOS	29/08/2017	GRUPO 2	INTEGRAL	ESCOLA DE EDUCACAO INFANTIL MINHA CASINHA I
926	MIGUEL MALAQUIAS DOS SANTOS	14/01/2017	GRUPO 3	INTEGRAL	FUTURA
927	MIGUEL MARTINS GONCALVES	24/02/2017	GRUPO 3	INTEGRAL	DESISTENTE
928	MIGUEL OLIVEIRA DA CUNHA	21/07/2018	GRUPO 1	INTEGRAL	DESISTENTE
929	MIGUEL OLIVEIRA DE SA	01/05/2016	GRUPO 3	TARDE	COLÉGIO VIDEIRINHA
930	MIGUEL PORCARI FERREIRA	04/02/2017	GRUPO 3	INTEGRAL	LIGNUN
931	MIGUEL RIBEIRO CANDELLO	11/01/2018	GRUPO 2	INTEGRAL	ARCINA APARECIDA NOGUEIRA BARBOZA PROFA EMEB
932	MIGUEL RIBEIRO FIGUEIREDO	15/06/2016	GRUPO 3	INTEGRAL	MEU PRIMEIRO PASSO
933	MIGUEL RYU RODRIGUES GOTO	15/04/2016	GRUPO 3	TARDE	INOVAR
934	MIGUEL SILVA DE SENA	07/04/2018	GRUPO 1	INTEGRAL	MARIA APARECIDA SILVA CONGILIO PROF EMEB
935	MIGUEL SOUZA SANTOS	24/02/2017	GRUPO 3	INTEGRAL	FADAS E MAGOS II
936	MIGUEL TESTA	20/06/2017	GRUPO 2	TARDE	ARTISTAS E ARTEIROS II
937	MIGUEL VICENTE TINEL	19/02/2019	GRUPO 1	INTEGRAL	MARIA ELIZABETH DE O FRANCA DA SILVA PROFA EMEB
938	MIGUEL ZEPPELINI DE FREITAS	13/09/2016	GRUPO 3	INTEGRAL	LAR ANALIA FRANCO
939	MIKE ANDRADE ALVES	31/03/2018	GRUPO 2	MANHÃ	CASINHA KIDS - UNIDADE SANTA GEOVANA
940	MILENA BEATRIZ LEITE DA SILVA	02/04/2016	GRUPO 3	INTEGRAL	JUJUKINHA II
941	MILENA RAMALHO MARCIANI	28/03/2017	GRUPO 3	MANHÃ	CLEONICE ADOLPHO DE FARIA PROFA EMEB
942	MILENY ALMAGRO VIEIRA	27/06/2017	GRUPO 2	INTEGRAL	JUJUKINHA II
943	MILLENA SOUZA MONTEIRO	18/08/2017	GRUPO 2	INTEGRAL	MEU PRIMEIRO PASSO
944	MIRELLA ARAUJO DE ALULAS	26/05/2017	GRUPO 2	INTEGRAL	WALDEMIR SAVOY PROF EMEB
945	MIRELLA CAMILY BARBOSA DA SILVA	09/10/2016	GRUPO 3	MANHÃ	DESISTENTE
946	MIRELLY KAROLINE SANTOS BARBOSA	06/09/2017	GRUPO 2	TARDE	BRASILEIRINHOS II
947	MISAEEL FILIPE CRUZ OLIVEIRA	04/05/2016	GRUPO 3	INTEGRAL	GIORDANO BRUNO
948	MOISES MARCOS RIBEIRO DA SILVA	31/01/2017	GRUPO 3	INTEGRAL	GIORDANO BRUNO
949	MONICA SALES MARTINS	01/09/2018	GRUPO 1	MANHÃ	CAMINHO DO SABER II
950	MURILLO DANIEL FARIAS CANTUARIA	09/02/2018	GRUPO 2	INTEGRAL	BEBE E CIA
951	MURILO COLASANTA DE ASSIS	16/09/2017	GRUPO 2	MANHÃ	MANOEL ANIBAL MARCONDES PREF EMEB
952	MURILO DA COSTA MARTINS	04/10/2018	GRUPO 1	INTEGRAL	NILSE MORAES LEITE EMEB
953	MURILO DE OLIVEIRA BINI	26/09/2019	BERCARIO 1	INTEGRAL	ARCINA APARECIDA NOGUEIRA BARBOZA PROFA EMEB
954	MURILO FELIX MARINHO	01/06/2018	GRUPO 1	INTEGRAL	WALDEMIR SAVOY PROF EMEB
955	MURILO KANCZEWSKI TORRICELLI	13/11/2016	GRUPO 3	INTEGRAL	LIGNUN
956	MURILO MATEUS SILVA	24/08/2019	BERCARIO 1	MANHÃ	COLÉGIO EVOLUÇÃO
957	MURILO PEREIRA SILVEIRA	27/04/2016	GRUPO 3	INTEGRAL	JUJUKINHA II
958	MYCKAEL SALU PAIXAO	02/01/2018	GRUPO 2	INTEGRAL	MARIA APARECIDA SILVA CONGILIO PROF EMEB
959	MYLLENA MATHEUS BOAVENTURA LIMA SILVA	03/08/2017	GRUPO 2	INTEGRAL	MARIA DE TOLEDO PONTES PROFA EMEB
960	NATHALLY FERREIRA ALVES	16/04/2018	GRUPO 1	INTEGRAL	MARIA APARECIDA SILVA CONGILIO PROF EMEB
961	NATHALLY GABRIELE RODRIGUES AMORIM	12/05/2019	BERCARIO 1	INTEGRAL	REYNALDO DE MONTALVAO BASILE EMEB
962	NEENCY BAGINI DE TOLEDO	26/04/2017	GRUPO 2	INTEGRAL	LAR WILSON DE OLIVEIRA
963	NICOLAS ALVES DA SILVA	25/06/2017	GRUPO 2	TARDE	LUIZ DE CARVALHO PROF EMEB
964	NICOLAS BERNARDO LIMA SANTOS	07/03/2018	GRUPO 2	TARDE	CASINHA KIDS - UNIDADE SANTA GEOVANA
965	NICOLAS CANDIDO DA SILVA	12/06/2018	GRUPO 1	INTEGRAL	CRECHE MAE MEIMEI
966	NICOLAS ESTIVANELI OLIVEIRA	02/08/2016	GRUPO 3	MANHÃ	BENEDITA ALZIRA DE MORAES CAMUNHAS PROFA EMEB
967	NICOLAS GABRIEL DANE ALENCAR	02/09/2016	GRUPO 3	MANHÃ	ARTISTAS E ARTEIROS II
968	NICOLAS GERALDI PICCOLO	11/07/2017	GRUPO 2	INTEGRAL	LUCIRIO VALLI EMEB
969	NICOLAS GUILHERME COSTA NUNES	08/08/2018	GRUPO 1	MANHÃ	BRASILEIRINHOS II
970	NICOLAS MIGUEL DE SOUZA GOMES	13/08/2016	GRUPO 3	INTEGRAL	PEDACINHO DO CEU II
971	NICOLE AUGUSTO SILVEIRA	23/06/2016	GRUPO 3	INTEGRAL	CRESCER E APRENDER
972	NICOLLAS GABRIEL SILVA NUNES	08/12/2016	GRUPO 3	MANHÃ	OWEN ZILIO PROF EMEB
973	NICOLLAS PYETRO JURKOVICH	13/12/2016	GRUPO 3	INTEGRAL	EDUCAR PARA O FUTURO III





## EDUCAÇÃO

974	NICOLLAS SANTANA DA SILVA	18/09/2016	GRUPO 3	INTEGRAL	GIORDANO BRUNO
975	NICOLLY GABRIELI MONTEIRO CAETANO	05/11/2018	GRUPO 1	INTEGRAL	CRECHE MAE MEIMEI
976	NICOLLY MUNIZ DOS SANTOS	15/06/2016	GRUPO 3	INTEGRAL	MARIA APARECIDA SILVA CONGILIO PROF EMEB
977	NICOLY DOS SANTOS FERREIRA	12/09/2017	GRUPO 2	TARDE	BRASILEIRINHOS II
978	NOAH CAMILO	22/05/2019	BERCARIO 1	INTEGRAL	DESISTENTE
979	NOAH DA SILVA TORRES FERREIRA	21/04/2017	GRUPO 2	INTEGRAL	CARLA ANDRESSA DE OLIVEIRA SINIGALIA EMEB
980	NOAH ENRICK SOUZA DO CARMO	17/05/2017	GRUPO 2	TARDE	BRASILEIRINHOS II
981	NOAH GABRIEL DOS SANTOS SANCHES	26/07/2018	GRUPO 1	INTEGRAL	RECANTO INFANTIL CURUMIM S/C LTDA
982	NOAH HENRIQUE DOS SANTOS MACADO	27/08/2018	GRUPO 1	MANHÃ	CAMINHO DO SABER II
983	NOARA HELENA FURTOS DE OLIVEIRA	29/05/2019	BERCARIO 1	INTEGRAL	MARIA ELIZABETH DE O FRANCA DA SILVA PROFA EMEB
984	NOEMI GABRIELLE PEREIRA DOS SANTOS	20/06/2017	GRUPO 2	INTEGRAL	MARIA ELIZABETH DE O FRANCA DA SILVA PROFA EMEB
985	NYCOLAS BRAZ SILVA	15/08/2017	GRUPO 2	MANHÃ	CASINHA KIDS - UNIDADE SANTA GEOVANA
986	NYCOLAS SCRIMIM	14/04/2018	GRUPO 1	MANHÃ	MARIA DE LOURDES GONCALVES BARROS PROFA EMEB
987	OLGA BUDAU GOMES	14/06/2016	GRUPO 3	MANHÃ	DESISTENTE
988	OLGA NICOLLY GOMES FERREIRA DOS SANTOS	01/05/2016	GRUPO 3	TARDE	ARTISTAS E ARTEIROS II
989	OLIVER KALEL ALVES DE OLIVEIRA	12/09/2017	GRUPO 2	INTEGRAL	CENTRO DE APRENDIZADO DOM JOSE GASPAR
990	OLIVER MIGUEL CAMPOS LIMA	09/04/2018	GRUPO 1	TARDE	PAULO GONCALVES DE MELLO EMEB
991	PAOLLA OLIVEIRA	09/11/2017	GRUPO 2	INTEGRAL	TERECO TECO
992	PAULO CESAR ALVES RAMADA FREITAS	12/04/2017	GRUPO 2	INTEGRAL	JOAO FERNANDES NETO PROF EMEB
993	PAULO ISERN BRAGA	29/04/2016	GRUPO 3	INTEGRAL	DESISTENTE
994	PEDRO CAMARGO OSTI AMARAL	28/04/2016	GRUPO 3	INTEGRAL	FUTURA
995	PEDRO DE CARVALHO MATHIA	14/05/2017	GRUPO 2	MANHÃ	CASINHA KIDS - UNIDADE SANTA GEOVANA
996	PEDRO DUTRA MARCONDES	20/06/2017	GRUPO 2	MANHÃ	ALVARINA BARBOSA MARTINS EMEB
997	PEDRO FRIGE DO CARMO	25/03/2017	GRUPO 3	MANHÃ	DESISTENTE
998	PEDRO GABRIEL SOUZA BATISTA	27/06/2016	GRUPO 3	MANHÃ	ARTISTAS E ARTEIROS II
999	PEDRO GABRIEL VIEIRA DE SOUZA	26/03/2019	GRUPO 1	INTEGRAL	MARIA DE TOLEDO PONTES PROFA EMEB
1000	PEDRO GODOI VIEIRA	08/09/2017	GRUPO 2	MANHÃ	CLEONICE ADOLPHO DE FARIA PROFA EMEB
1001	PEDRO HENRIQUE ALMEIDA DOS SANTOS	26/10/2016	GRUPO 3	INTEGRAL	LIGNUN
1002	PEDRO HENRIQUE ALVES DA SILVA	29/11/2016	GRUPO 3	MANHÃ	DESISTENTE
1003	PEDRO HENRIQUE DE LIMA	11/12/2016	GRUPO 3	MANHÃ	DESISTENTE
1004	PEDRO HENRIQUE DO NASCIMENTO DE LIMA	16/07/2017	GRUPO 2	MANHÃ	CASINHA KIDS - UNIDADE SANTA GEOVANA
1005	PEDRO HENRIQUE DOS SANTOS SOUZA	10/08/2017	GRUPO 2	INTEGRAL	CASA DA CRIANCA N. SRA. DO DESTERRO
1006	PEDRO HENRIQUE RAMOS DA COSTA	13/04/2019	BERCARIO 1	INTEGRAL	WILMA NALIN FAVARO EMEB
1007	PEDRO HENRYQUE FERREIRA CRUZ	05/07/2016	GRUPO 3	MANHÃ	DESISTENTE
1008	PEDRO LUCAS ALVES MORAIS	15/12/2016	GRUPO 3	TARDE	ARTISTAS E ARTEIROS II
1009	PEDRO LUCAS TIBURCIO QUINTINO	09/07/2017	GRUPO 2	MANHÃ	DESISTENTE
1010	PEDRO MARQUES WOOD	07/11/2017	GRUPO 2	MANHÃ	MANOEL ANIBAL MARCONDES PREF EMEB
1011	PEDRO MATOS CALVOSO	04/02/2018	GRUPO 2	INTEGRAL	COLEGIO SAO VICENTE DE PAULO - UNIDADE II
1012	PEDRO MORAES LUZ	17/09/2016	GRUPO 3	INTEGRAL	CARLA ANDRESSA DE OLIVEIRA SINIGALIA EMEB
1013	PEDRO OLIVEIRA RODRIGUES	08/12/2017	GRUPO 2	INTEGRAL	CENTRO DE APRENDIZADO DOM JOSE GASPAR
1014	PEDRO PEREIRA LIMA	22/05/2016	GRUPO 3	TARDE	COLÉGIO VIDEIRINHA
1015	PEDRO TAFARELO CESAR DE MELO	27/06/2016	GRUPO 3	INTEGRAL	ESCOLA DE EDUCACAO INFANTIL MINHA CASINHA I
1016	PEROLA HELENA SANTOS DE OLIVEIRA	29/06/2016	GRUPO 3	MANHÃ	ARTISTAS E ARTEIROS II
1017	PEROLLA VITORIA ALVES HORNI	07/08/2019	BERCARIO 1	INTEGRAL	MARIA ELIZABETH DE O FRANCA DA SILVA PROFA EMEB
1018	PETRUS DE OLIVEIRA PORTELA	25/06/2019	BERCARIO 1	INTEGRAL	NAMAN TAYAR PROF EMEB
1019	PHILIPPE KENNEDY CALLEGARI DOS SANTOS	26/10/2018	GRUPO 1	INTEGRAL	LAR ANALIA FRANCO
1020	PIETRA DA SILVA ANDRADE	06/04/2017	GRUPO 2	INTEGRAL	LAR ANALIA FRANCO
1021	PIETRA GIULLIANE LEITE PAROCHI	15/04/2017	GRUPO 2	TARDE	BRASILEIRINHOS II
1022	PIETRO BASSI DA SILVA	27/07/2017	GRUPO 2	TARDE	COLÉGIO VIDEIRINHA
1023	PIETRO FERNANDES DE OLIVEIRA	10/01/2018	GRUPO 2	INTEGRAL	MARIA ELIZABETH DE O FRANCA DA SILVA PROFA EMEB
1024	PIETRO LUIS DO NASCIMENTO SILVA	31/03/2017	GRUPO 2	INTEGRAL	ESPACO CRIANCA
1025	PIETRO LUIZ MAZOCO	05/12/2016	GRUPO 3	INTEGRAL	EDUCAR PARA O FUTURO III
1026	PIETRO QUAGLIATO NAVARRO	15/07/2017	GRUPO 2	INTEGRAL	LIGNUN
1027	PIETRO ROMANELLI MATTOS MEDEIROS	14/05/2016	GRUPO 3	MANHÃ	COLÉGIO VIDEIRINHA
1028	PIETRO VICENTINI DE MATTOS	06/07/2017	GRUPO 2	MANHÃ	COLÉGIO VIDEIRINHA
1029	PYETRA EMANUELLY DA SILVA MOREIRA	28/03/2017	GRUPO 3	TARDE	ARTISTAS E ARTEIROS II
1030	PYETRO GABRIEL MENDES MARIANO	14/07/2017	GRUPO 2	INTEGRAL	COLEGIO SAO VICENTE DE PAULO - UNIDADE II
1031	PYETRO HENRIQUE DE OLIVEIRA RODRIGUES	12/02/2017	GRUPO 3	MANHÃ	AO PÉ DA LETRA
1032	RACHEL AVRAHAM SANTOS	14/07/2016	GRUPO 3	MANHÃ	PAULO GONCALVES DE MELLO EMEB
1033	RAFAEL DE MATTOS CONTI	15/12/2016	GRUPO 3	INTEGRAL	FUTURA
1034	RAFAEL FANTINI	04/02/2019	GRUPO 1	TARDE	PAULO GONCALVES DE MELLO EMEB
1035	RAFAEL FERREIRA MARCELLINO	16/04/2016	GRUPO 3	INTEGRAL	EDUCAR PARA O FUTURO III
1036	RAFAEL GARCIA BERNARDO	23/11/2018	GRUPO 1	INTEGRAL	MARIA ELIZABETH DE O FRANCA DA SILVA PROFA EMEB
1037	RAFAEL OLIVEIRA ASSUNCAO	11/05/2017	GRUPO 2	INTEGRAL	LAR GALEAO COUTINHO
1038	RAFAEL OLIVEIRA INDALECIO	14/02/2018	GRUPO 2	MANHÃ	CAMINHO DO SABER II



## EDUCAÇÃO

1039	RAFAEL PARRILHA BARBOSA	13/09/2016	GRUPO 3	INTEGRAL	ANGELA RINALDI BAGNE PROFA EMEB
1040	RAFAEL RAVAZZI PRADO	09/02/2019	GRUPO 1	INTEGRAL	ASSUMPTA SEGANTIM NEGRI EMEB
1041	RAFAELA ANZILIERO ANGOTTI	09/04/2016	GRUPO 3	INTEGRAL	ESCOLA DE EDUCACAO INFANTIL MINHA CASINHA I
1042	RAFAELA CRISPIM CASSALHO ROSA	25/11/2016	GRUPO 3	MANHÃ	COLÉGIO VIDEIRINHA
1043	RAFAELA DO VALLE SILVA	22/02/2017	GRUPO 3	MANHÃ	CALEIDOSCÓPIO
1044	RAFAELLA NASCIMENTO	02/05/2016	GRUPO 3	TARDE	COLÉGIO VIDEIRINHA
1045	RAGNAR MARINHO MARTINELLI ALVES	15/12/2017	GRUPO 2	INTEGRAL	MARIA GEMMA GENNARI CARTURAN PROFA EMEB
1046	RAISSA MANUELA SANTOS VIDAL	02/08/2019	BERCARIO 1	INTEGRAL	ARCINA APARECIDA NOGUEIRA BARBOZA PROFA EMEB
1047	RAPHAELLY DE OLIVEIRA THOMAZ	18/04/2016	GRUPO 3	INTEGRAL	FUTURA
1048	RAUL BARROS DOS SANTOS	25/11/2017	GRUPO 2	INTEGRAL	CASA DA CRIANCA N. SRA. DO DESTERRO
1049	RAUL GUIROTTI VOGEL DE ARAUJO	18/09/2017	GRUPO 2	INTEGRAL	LIGNUN
1050	RAUL SILVA PIMENTEL	18/03/2018	GRUPO 2	MANHÃ	COLÉGIO VIDEIRINHA
1051	RAYHAN LOPES RIBEIRO COSTA	23/09/2016	GRUPO 3	MANHÃ	CALEIDOSCÓPIO
1052	RAYSSA MANOELA KARDASHIAN DA SILVA	03/07/2016	GRUPO 3	INTEGRAL	GIORDANO BRUNO
1053	REBECA BATISTELA SILVA	01/09/2017	GRUPO 2	INTEGRAL	ARCINA APARECIDA NOGUEIRA BARBOZA PROFA EMEB
1054	REBECA GABRIELLA NOBRE PUPO	13/03/2017	GRUPO 3	INTEGRAL	BEBE E CIA
1055	REBECA PINHEIRO FERREIRA DAS MERCES	13/09/2016	GRUPO 3	INTEGRAL	MARTHA BURGOS PEREIRA DA SILVA EMEB
1056	REBECCA ELIZA FREITAS	01/10/2017	GRUPO 2	INTEGRAL	CARLA ANDRESSA DE OLIVEIRA SINIGALIA EMEB
1057	REBECCA VITORIA PERREIRA DE JESUS	08/03/2017	GRUPO 3	INTEGRAL	DESISTENTE
1058	REBEKAH LUCIO BRITTO	01/07/2018	GRUPO 1	INTEGRAL	GIORDANO BRUNO
1059	RENATO CHINELATTO JUNIOR	08/03/2017	GRUPO 3	TARDE	JOSE PEDRO RAYMUNDO VEREADOR EMEB
1060	RENZO ARAUJO	08/01/2019	GRUPO 1	INTEGRAL	LAR ANALIA FRANCO
1061	RHAYSSA ASSUNCAO DA PAZ	06/01/2017	GRUPO 3	TARDE	ESPACO FELIZ
1062	RICHARDI WESLEY CASTILHO DE OLIVEIRA	15/05/2016	GRUPO 3	INTEGRAL	HELENA GALIMBERTI EMEB
1063	RITA PIOVESAN ALFIER DE ABREU PEREIRA	19/08/2018	GRUPO 1	MANHÃ	MANOEL ANIBAL MARCONDES PREF EMEB
1064	RODOLFO DURAN	22/02/2018	GRUPO 2	MANHÃ	AO PÉ DA LETRA
1065	RODRIGO VITOR ALVES CHAVES	05/12/2016	GRUPO 3	INTEGRAL	DESISTENTE
1066	ROMEU CARRASCOZA SIQUEIRA	10/05/2019	BERCARIO 1	INTEGRAL	JOAO FERNANDES NETO PROF EMEB
1067	RONALDO PIRES RODRIGUES JUNIOR	28/01/2018	GRUPO 2	INTEGRAL	CENTRO DE APRENDIZADO DOM JOSE GASPAR
1068	ROSE MYLLA KAYRA FAVIER	27/11/2018	GRUPO 1	INTEGRAL	COLEGIO SAO VICENTE DE PAULO - UNIDADE II
1069	RYAN CAMARGO DECOL	24/09/2018	GRUPO 1	INTEGRAL	LAR ANALIA FRANCO
1070	RYAN FACHIN PARRILHA	11/09/2018	GRUPO 1	INTEGRAL	ANGELA RINALDI BAGNE PROFA EMEB
1071	RYAN MARQUES FREITAS	03/12/2016	GRUPO 3	TARDE	INOVAR
1072	RYCKELMY HENRIQUE SANTANA FERREIRA DA SILVA	27/08/2016	GRUPO 3	TARDE	CALEIDOSCÓPIO
1073	SAMUEL ALBUQUERQUE FERREIRA	08/04/2017	GRUPO 2	INTEGRAL	WALDEMIR SAVOY PROF EMEB
1074	SAMUEL CAVALCANTE DE LIMA	30/08/2018	GRUPO 1	INTEGRAL	LAR ANALIA FRANCO
1075	SAMUEL DA COSTA LINS	15/03/2018	GRUPO 2	MANHÃ	BRASILEIRINHOS II
1076	SAMUEL ENRICO CAMARGO COUTO	18/09/2018	GRUPO 1	MANHÃ	MARIA DE LOURDES GONCALVES BARROS PROFA EMEB
1077	SAMUEL GOMES RIZZI	10/03/2018	GRUPO 2	INTEGRAL	CENTRO DE APRENDIZADO DOM JOSE GASPAR
1078	SAMUEL HENRIQUE DE SOUZA PINHEIRO	23/02/2017	GRUPO 3	INTEGRAL	MARTHA BURGOS PEREIRA DA SILVA EMEB
1079	SAMUEL JESUS MEDIS DE OLIVEIRA	04/04/2018	GRUPO 1	INTEGRAL	MARIA THEREZA DE A PONTES E NOGUEIRA PROFA EMEB
1080	SAMUEL LEONARDO MEDEIROS ROCHA	15/12/2016	GRUPO 3	TARDE	ABIGAHIL ALVES FEU BORIM PROFA EMEB
1081	SAMUEL LUIZ CALIXTO BEZERRA	07/08/2016	GRUPO 3	INTEGRAL	JUJUKINHA I
1082	SAMUEL MIGUEL GIAROLLA SILVA	07/10/2017	GRUPO 2	MANHÃ	BRASILEIRINHOS II
1083	SAMUEL SILVA NOGUEIRA	04/10/2018	GRUPO 1	INTEGRAL	ASSUMPTA SEGANTIM NEGRI EMEB
1084	SAMUEL TELLES DE CASTRO	24/07/2019	BERCARIO 1	INTEGRAL	WILMA NALIN FAVARO EMEB
1085	SAMUEL VITOR DA SILVA CALHEIROS	06/04/2019	BERCARIO 1	INTEGRAL	CARLA ANDRESSA DE OLIVEIRA SINIGALIA EMEB
1086	SAMUEL VIVALDINI RAVELI	06/03/2018	GRUPO 2	MANHÃ	ALPHA KIDS
1087	SAMYR RODRIGUES DOS SANTOS	23/10/2018	GRUPO 1	INTEGRAL	MARIA ELIZABETH DE O FRANCA DA SILVA PROFA EMEB
1088	SARA GUREINO DUTRA	30/07/2018	GRUPO 1	TARDE	CASINHA KIDS
1089	SARA VITORINO	06/05/2019	BERCARIO 1	INTEGRAL	JOAO FERNANDES NETO PROF EMEB
1090	SARAH FERREIRA DA SILVA	04/07/2016	GRUPO 3	INTEGRAL	FUTURA
1091	SARAH GIMENES DE MORAIS	11/04/2017	GRUPO 2	INTEGRAL	HELENA GALIMBERTI EMEB
1092	SARAH GIRALDI OLIVEIRA	27/03/2017	GRUPO 3	INTEGRAL	JUJUKINHA II
1093	SARAH MENDES LIMA	27/06/2019	BERCARIO 1	INTEGRAL	HILDA MARIA ALVES PASCHOALOTTO PROFA EMEB
1094	SARAH SOARES FERREIRA	13/09/2016	GRUPO 3	MANHÃ	INOVAR
1095	SARAH SOFIA DE SOUSA	28/11/2018	GRUPO 1	TARDE	INOVAR
1096	SARAH VITORINO BARRETTO	22/02/2017	GRUPO 3	TARDE	COLÉGIO VIDEIRINHA
1097	SAVIO HENRIQUE MARTINS MESQUITA	04/09/2018	GRUPO 1	INTEGRAL	WALDEMIR SAVOY PROF EMEB
1098	SEBASTIAN ZAMBELLI SOUSA	20/08/2018	GRUPO 1	INTEGRAL	COLEGIO SAO VICENTE DE PAULO - UNIDADE II
1099	SOFIA GUEDES ALGUSTO	20/09/2018	GRUPO 1	INTEGRAL	CRECHE MAE MEIMEI
1100	SOFIA MARTINEZ DO NASCIMENTO	10/05/2018	GRUPO 1	TARDE	DESISTENTE
1101	SOFIA OLIVEIRA SANTOS	15/10/2018	GRUPO 1	TARDE	LUIZ DE CARVALHO PROF EMEB
1102	SOFIA RODRIGUES DA SILVA	25/05/2017	GRUPO 2	TARDE	BRASILEIRINHOS II
1103	SOFIA RODRIGUES GONCALVES	01/11/2016	GRUPO 3	INTEGRAL	BALAO MAGICO



## EDUCAÇÃO

1104	SOFIA SANTOS CONCEICAO	11/09/2016	GRUPO 3	INTEGRAL	FUTURA
1105	SOFIA SOUZA DOS SANTOS	04/01/2017	GRUPO 3	INTEGRAL	MARIA THEREZA DE A PONTES E NOGUEIRA PROFA EMEB
1106	SOFIA VITORIA DE MORAES TESSARI	20/05/2016	GRUPO 3	MANHÃ	DESISTENTE
1107	SOPHIA BELLI ALVES DA SILVA	30/01/2017	GRUPO 3	INTEGRAL	FADAS E MAGOS II
1108	SOPHIA DA SILVA TOMAZ	05/03/2018	GRUPO 2	MANHÃ	BRASILEIRINHOS II
1109	SOPHIA EMANUELLY MARTINS MARQUES	19/08/2016	GRUPO 3	INTEGRAL	KINGS KIDS
1110	SOPHIA ESTHER DE JESUS	28/04/2016	GRUPO 3	INTEGRAL	MARIA APARECIDA DE SOUZA ALMEIDA RAMOS PROFA EMEB
1111	SOPHIA FERNANDA SILVA KERBER	27/08/2016	GRUPO 3	INTEGRAL	HILDA MARIA ALVES PASCHOALOTTO PROFA EMEB
1112	SOPHIA JACOBSEN POTENTE	13/02/2017	GRUPO 3	TARDE	INOVAR
1113	SOPHIA KAROLINE VASCONCELOS DE LIMA SANTIAGO	17/08/2016	GRUPO 3	INTEGRAL	GIORDANO BRUNO
1114	SOPHIA LEDIS BUZZATTO	27/11/2017	GRUPO 2	INTEGRAL	PEQUENO APRENDIZ
1115	SOPHIA LOPES RODRIGUES	02/06/2018	GRUPO 1	INTEGRAL	MARIA APARECIDA SILVA CONGILIO PROF EMEB
1116	SOPHIA MANUELLY MENDES BUENO	21/08/2016	GRUPO 3	INTEGRAL	PEQUENO APRENDIZ
1117	SOPHIA OLIVEIRA AMARAL	15/12/2018	GRUPO 1	INTEGRAL	ASSUMPTA SEGANTIM NEGRI EMEB
1118	SOPHIA PIRES TEIXEIRA	01/06/2016	GRUPO 3	INTEGRAL	LAR ANALIA FRANCO
1119	SOPHIA RAFAELA CHAVES MARINHO	23/03/2017	GRUPO 3	INTEGRAL	BABY KIDS II
1120	SOPHIA SANTOS FERREIRA	05/06/2018	GRUPO 1	INTEGRAL	MARIA ELIZABETH DE O FRANCA DA SILVA PROFA EMEB
1121	SOPHIA SILVA DE PAULA	01/03/2017	GRUPO 3	INTEGRAL	FADAS E MAGOS II
1122	SOPHIA VICTORIA RODRIGUES DA SILVA	20/05/2016	GRUPO 3	TARDE	ARTISTAS E ARTEIROS II
1123	SOPHIE AKEMI TAKAGAKI MARTINS	05/01/2017	GRUPO 3	INTEGRAL	BEBE E CIA
1124	SOPHYA VITORIA ANDRADE DE OLIVEIRA	20/12/2018	GRUPO 1	INTEGRAL	DESISTENTE
1125	STEFANY ESTER DE SOUSA SILVA	07/02/2019	GRUPO 1	INTEGRAL	ASSUMPTA SEGANTIM NEGRI EMEB
1126	STELA RAMALHO CRUZ	19/04/2018	GRUPO 1	MANHÃ	CASINHA KIDS
1127	STELLA DE PAULA ROCHA	13/08/2019	BERCARIO 1	INTEGRAL	ARCINA APARECIDA NOGUEIRA BARBOZA PROFA EMEB
1128	STELLA SANTOS ANDRADE DASCANIO	23/02/2017	GRUPO 3	INTEGRAL	MARIA APARECIDA SILVA CONGILIO PROF EMEB
1129	SYNDIA EXILIEN	08/11/2016	GRUPO 3	INTEGRAL	GIORDANO BRUNO
1130	TALITA DUBOSAS LOPES	26/12/2017	GRUPO 2	MANHÃ	INOVAR
1131	TAYLLER DA SILVA PEREIRA	25/02/2017	GRUPO 3	MANHÃ	COLÉGIO VIDEIRINHA
1132	TAYNA AQUINO LIMA	05/03/2018	GRUPO 2	INTEGRAL	LAR WILSON DE OLIVEIRA
1133	THALES DOS SANTOS MORAIS MARTINS	20/04/2016	GRUPO 3	INTEGRAL	GIORDANO BRUNO
1134	THALES MENESES FRANCO	17/09/2017	GRUPO 2	INTEGRAL	HELENA GALIMBERTI EMEB
1135	THAYANNE FERNANDA AGLIO FERRAZ	11/12/2016	GRUPO 3	TARDE	LUIZ DE CARVALHO PROF EMEB
1136	THAYSSA VITORIA DE OLIVEIRA DIAS	05/04/2017	GRUPO 2	MANHÃ	CASINHA KIDS - UNIDADE SANTA GEOVANA
1137	THEO AKIRA ARANTES FUZISSAKI	17/10/2016	GRUPO 3	MANHÃ	MARIA APARECIDA DE SOUZA ALMEIDA RAMOS PROFA EMEB
1138	THEO BARBOZA ALVES	15/04/2016	GRUPO 3	INTEGRAL	JOAO FERNANDES NETO PROF EMEB
1139	THEO BEZERRA PIRES	28/04/2017	GRUPO 2	INTEGRAL	CARLA ANDRESSA DE OLIVEIRA SINIGALIA EMEB
1140	THEO DE FRANCA VERISSIMO	17/04/2016	GRUPO 3	INTEGRAL	GIORDANO BRUNO
1141	THEO DREZZA HERVATIM	18/08/2018	GRUPO 1	MANHÃ	COLÉGIO EVOLUÇÃO
1142	THEO GIACOMIM GOMES NASCIMENTO	05/02/2019	GRUPO 1	INTEGRAL	EDWARD ALEIXO DE PAULA DR EMEB
1143	THEO JULIATTI	03/08/2019	BERCARIO 1	MANHÃ	DESISTENTE
1144	THEO LORENZO FREITAS DA SILVA	28/01/2018	GRUPO 2	INTEGRAL	CARLA ANDRESSA DE OLIVEIRA SINIGALIA EMEB
1145	THEO NATO DE ARAUJO MACHADO	21/03/2018	GRUPO 2	TARDE	SEMEAR
1146	THEO PANZOLDO FREIRE	18/11/2016	GRUPO 3	INTEGRAL	BABY KIDS II
1147	THEODORO SEMEDO	28/01/2018	GRUPO 2	INTEGRAL	LAR WILSON DE OLIVEIRA
1148	THIAGO PEREIRA ABREU	23/05/2018	GRUPO 1	INTEGRAL	PEQUENO APRENDIZ II
1149	THIERRY BINHELI LIMA	22/06/2018	GRUPO 1	INTEGRAL	CRECHE MAE MEIMEI
1150	VALENCIA NORMILUS JOLISSAINT	13/07/2017	GRUPO 2	INTEGRAL	HILDA MARIA ALVES PASCHOALOTTO PROFA EMEB
1151	VALENTIM LIMA DE OLIVEIRA	23/02/2019	GRUPO 1	INTEGRAL	MARA BRAUN
1152	VALENTINA BAPTISTA BERTAGNON	22/10/2016	GRUPO 3	TARDE	COLÉGIO VIDEIRINHA
1153	VALENTINA BASTOS MUNIZ	12/07/2016	GRUPO 3	MANHÃ	ESPACO FELIZ
1154	VALENTINA CACIOLI CORTEZ	27/11/2016	GRUPO 3	INTEGRAL	LIGNUN
1155	VALENTINA CAVALLARO FERREIRA	11/11/2017	GRUPO 2	INTEGRAL	SABER KIDS
1156	VALENTINA CERQUEIRA NORATO	11/09/2016	GRUPO 3	TARDE	ESPACO FELIZ
1157	VALENTINA CIARAMELLO SANTIAGO	15/11/2017	GRUPO 2	INTEGRAL	CARLA ANDRESSA DE OLIVEIRA SINIGALIA EMEB
1158	VALENTINA DA SILVA GOZ RAQUEL	31/08/2016	GRUPO 3	INTEGRAL	HILDA MARIA ALVES PASCHOALOTTO PROFA EMEB
1159	VALENTINA DE SORDI JESUS	29/12/2017	GRUPO 2	TARDE	BRIGIDA GATTO RODRIGUES PROFA EMEB
1160	VALENTINA DO NASCIMENTO PEREIRA	16/07/2018	GRUPO 1	TARDE	CAMINHO DO SABER II
1161	VALENTINA FANCHINI SOUZA	13/01/2018	GRUPO 2	INTEGRAL	MARIA THEREZA DE A PONTES E NOGUEIRA PROFA EMEB
1162	VALENTINA FERREIRA DA SILVA	17/05/2016	GRUPO 3	MANHÃ	MEU PRIMEIRO PASSO
1163	VALENTINA GOMES TEIXEIRA	27/05/2016	GRUPO 3	INTEGRAL	LUCIRIO VALLI EMEB
1164	VALENTINA PEREIRA DE OLIVEIRA	21/03/2017	GRUPO 3	MANHÃ	APARECIDA BERNARDI DO AMARAL PROFA EMEB
1165	VALENTINA RIGHI CARDOSO	30/06/2016	GRUPO 3	TARDE	ESPACO FELIZ
1166	VALENTINA SILVA DO CARMO	30/07/2019	BERCARIO 1	INTEGRAL	MARIA APARECIDA SILVA CONGILIO PROF EMEB
1167	VALENTINA TODARO SAVIETTO	20/11/2017	GRUPO 2	INTEGRAL	CARLA ANDRESSA DE OLIVEIRA SINIGALIA EMEB
1168	VALENTINA UCHOA RODRIGUES	27/09/2016	GRUPO 3	INTEGRAL	LIGNUN





## EDUCAÇÃO

1169	VICENTE CARNIVALLE SILVA MELILLO	18/01/2017	GRUPO 3	MANHÃ	TUTTI BAMBINI
1170	VICENTE RODRIGUES OLIVEIRA	10/04/2017	GRUPO 2	TARDE	COLÉGIO VIDEIRINHA
1171	VICENZO SILVEIRA VAL	03/11/2016	GRUPO 3	INTEGRAL	ATIVA ESCOLA DE EDUCACAO INFANTIL
1172	VICTOR AUGUSTO ANTUNES PRESOTO	08/01/2018	GRUPO 2	INTEGRAL	HILDA MARIA ALVES PASCHOALOTTO PROFA EMEB
1173	VICTOR BARBOSA SILVA	21/11/2017	GRUPO 2	INTEGRAL	CENTRO DE APRENDIZADO DOM JOSE GASPAR
1174	VICTOR FRANCISCO SANTANA SENA	30/04/2017	GRUPO 2	INTEGRAL	CARLA ANDRESSA DE OLIVEIRA SINIGALIA EMEB
1175	VICTOR HUGO BRUNO BACARO	11/08/2016	GRUPO 3	INTEGRAL	JUJUKINHA II
1176	VICTOR HUGO ESTEFANELI SANTOS	24/05/2016	GRUPO 3	INTEGRAL	O SABOR DO SABER
1177	VICTOR HUGO OLIVEIRA SILVA	17/02/2018	GRUPO 2	INTEGRAL	HILDA MARIA ALVES PASCHOALOTTO PROFA EMEB
1178	VICTOR LORENZO ALVES CRUZ	22/09/2016	GRUPO 3	MANHÃ	DESISTENTE
1179	VICTORIA ELIADY DE SOUZA BARBOSA	27/03/2017	GRUPO 3	TARDE	TUTTI BAMBINI
1180	VINICIUS DE LIMA AMARAL	22/11/2017	GRUPO 2	INTEGRAL	NILSE MORAES LEITE EMEB
1181	VINICIUS DE OLIVEIRA PASSOS	26/03/2018	GRUPO 2	INTEGRAL	CASA DA CRIANCA N. SRA. DO DESTERRO
1182	VINICIUS FERNANDES	21/07/2016	GRUPO 3	MANHÃ	MARIA DE LOURDES GONCALVES BARROS PROFA EMEB
1183	VINICIUS WOJICZAK	07/10/2016	GRUPO 3	INTEGRAL	BABY KIDS II
1184	VINICIUS YURI DOS SANTOS CARELI	15/06/2016	GRUPO 3	INTEGRAL	DESISTENTE
1185	VITOR BAPTISTUCCI CHACCUR	22/04/2018	GRUPO 1	MANHÃ	DESISTENTE
1186	VITOR HUGO LIMA DE SANTANA	09/12/2017	GRUPO 2	TARDE	DESISTENTE
1187	VITOR LUCENA CARVALHO	04/07/2018	GRUPO 1	INTEGRAL	JUJUKINHA II
1188	VITOR PINHEIRO RODRIGUES	15/03/2017	GRUPO 3	INTEGRAL	MARIA DE TOLEDO PONTES PROFA EMEB
1189	VITOR TALIERY LEAO	26/05/2017	GRUPO 2	TARDE	INOVAR
1190	VITORIA EMANUELLY CUSTODIO FERREIRA	16/05/2016	GRUPO 3	TARDE	COLÉGIO VIDEIRINHA
1191	VITORIA GABRIELA FERREIRA DA SILVA	27/09/2018	GRUPO 1	INTEGRAL	LAR ANALIA FRANCO
1192	WENDSON EXUMAT	28/06/2017	GRUPO 2	INTEGRAL	HILDA MARIA ALVES PASCHOALOTTO PROFA EMEB
1193	WIURY PODUSCHCO MATIAS	09/04/2018	GRUPO 1	INTEGRAL	COLEGIO SAO VICENTE DE PAULO - UNIDADE II
1194	YARA ALONSO DA SILVA	06/05/2017	GRUPO 2	TARDE	CASINHA KIDS - UNIDADE SANTA GEOVANA
1195	YARA GOMES BARROS	10/10/2016	GRUPO 3	INTEGRAL	BEBE E CIA
1196	YASMIM VITORIA PEREIRA DA SILVA	09/08/2016	GRUPO 3	INTEGRAL	ANTONIO BRUNHOLI NETTO EMEB
1197	YASMIN ABRANTES RODRIGUES	26/10/2017	GRUPO 2	INTEGRAL	CENTRO DE APRENDIZADO DOM JOSE GASPAR
1198	YASMIN ANTUNES DE OLIVEIRA	08/09/2017	GRUPO 2	INTEGRAL	CENTRO DE APRENDIZADO DOM JOSE GASPAR
1199	YASMIN BRASIL MARQUES	25/11/2018	GRUPO 1	MANHÃ	CASINHA KIDS
1200	YASMIN ISABELLY CELESTINO SALES	07/07/2016	GRUPO 3	INTEGRAL	ANTONIO BRUNHOLI NETTO EMEB
1201	YASMIN SAORI MONTEIRO GUSICUMA	27/09/2016	GRUPO 3	TARDE	CALEIDOSCÓPIO
1202	YASMIN VITORIA ZAFALON MACHADO	08/01/2018	GRUPO 2	TARDE	BRASILEIRINHOS II
1203	YGOR VENTURA NUNES GRANUCCI	05/04/2016	GRUPO 3	MANHÃ	DESISTENTE
1204	YTHAN BRITO DE SANTANA	15/07/2018	GRUPO 1	INTEGRAL	LAR ANALIA FRANCO
1205	YURI DOMINIC SANTANA	27/02/2019	GRUPO 1	TARDE	CASINHA KIDS - UNIDADE SANTA GEOVANA
1206	YURI MARQUES KOHATSU DELGADO	18/08/2017	GRUPO 2	TARDE	BRASILEIRINHOS II
1207	YURI RIKELME LACERDA SANTANA	19/10/2018	GRUPO 1	TARDE	BRASILEIRINHOS II
1208	YZADORA AGLIO FERREIRA	19/10/2016	GRUPO 3	MANHÃ	CAMINHO DO SABER II
1209	ZOE SOUZA DO NASCIMENTO	08/11/2018	GRUPO 1	INTEGRAL	LUCIRIO VALLI EMEB



## EDUCAÇÃO

Prefeitura Municipal de Jundiá

Data: 20/02/2020

AC - Controle Acadêmico

Hora: 11:10:22

Lista de Espera (em ordem de chamada)

### ABIGAHIL ALVES FEU BORIM PROFA EMEB

GRUPO 1 - Meio-período: TARDE			
1	ELLIS BERTONI ALBACETE	06/08/2018	ABIGAHIL ALVES FEU BORIM PROFA EMEB GRUPO 1 - Meio-período: TARDE
2	LAURA BETIM MANOEL WHITEHEAD	13/04/2018	ABIGAHIL ALVES FEU BORIM PROFA EMEB GRUPO 1 - Meio-período: TARDE
3	ESTHER DIAS DOS SANTOS PROCOPIO	06/11/2018	ABIGAHIL ALVES FEU BORIM PROFA EMEB GRUPO 1 - Meio-período: TARDE
4	ARTHUR MATOS CORREA	17/09/2018	ABIGAHIL ALVES FEU BORIM PROFA EMEB GRUPO 1 - Meio-período: TARDE
5	HENRIQUE RIVELLES BORDALLO DE ALMEIDA	12/04/2018	ABIGAHIL ALVES FEU BORIM PROFA EMEB GRUPO 1 - Meio-período: TARDE
6	MARIA LUA VERZA SMANIOTTO	21/09/2018	ABIGAHIL ALVES FEU BORIM PROFA EMEB GRUPO 1 - Meio-período: TARDE
7	LUIZA CONDINI PATELLI	13/02/2019	ABIGAHIL ALVES FEU BORIM PROFA EMEB GRUPO 1 - Meio-período: TARDE
8	MIGUEL DIAS BRAGA	21/04/2018	ABIGAHIL ALVES FEU BORIM PROFA EMEB GRUPO 1 - Meio-período: TARDE
9	ALANA SALTORATO FURQUIM	19/02/2019	ABIGAHIL ALVES FEU BORIM PROFA EMEB GRUPO 1 - Meio-período: TARDE
10	JOAO PEDRO INACIO FERMINO	23/02/2019	ABIGAHIL ALVES FEU BORIM PROFA EMEB GRUPO 1 - Meio-período: TARDE
11	HEITOR ROSA PEREIRA	13/08/2018	ABIGAHIL ALVES FEU BORIM PROFA EMEB GRUPO 1 - Meio-período: TARDE
GRUPO 2 - Meio-período: MANHÃ			
1	MELISSA PERES TRAPP PALMA	13/07/2017	ABIGAHIL ALVES FEU BORIM PROFA EMEB GRUPO 2 - Meio-período: MANHÃ
2	DANIEL PAULO MARQUES LOPES JUNIOR	25/04/2017	ABIGAHIL ALVES FEU BORIM PROFA EMEB GRUPO 2 - Meio-período: MANHÃ
3	GIOVANNI FARNOCCIA CAGNANI CONTE	05/04/2017	ABIGAHIL ALVES FEU BORIM PROFA EMEB GRUPO 2 - Meio-período: MANHÃ
GRUPO 2 - Meio-período: TARDE			
1	MIGUEL HENRIQUE QUATROQUE DA SILVA	27/11/2017	ABIGAHIL ALVES FEU BORIM PROFA EMEB GRUPO 2 - Meio-período: TARDE
2	SARA COSTA LEMOS	21/11/2017	ABIGAHIL ALVES FEU BORIM PROFA EMEB GRUPO 2 - Meio-período: TARDE
3	MARIA JULIA SOUZA RODRIGUES DE ALMEIDA	04/08/2017	ABIGAHIL ALVES FEU BORIM PROFA EMEB GRUPO 2 - Meio-período: TARDE
4	LORENA RODRIGUES HARADA	16/03/2018	ABIGAHIL ALVES FEU BORIM PROFA EMEB GRUPO 2 - Meio-período: TARDE
5	ISABELLA MARCHIORETO SILVA MACHADO DE OLIVEIRA	28/03/2018	ABIGAHIL ALVES FEU BORIM PROFA EMEB GRUPO 2 - Meio-período: TARDE
6	GABRIEL MARCHIORETO SILVA MACHADO DE OLIVEIRA	28/03/2018	ABIGAHIL ALVES FEU BORIM PROFA EMEB GRUPO 2 - Meio-período: TARDE
7	PEDRO HENRIQUE GONCALVES CIARAMELLO	31/01/2018	ABIGAHIL ALVES FEU BORIM PROFA EMEB GRUPO 2 - Meio-período: TARDE
8	MARIA EDUARDA RAMOS DA SILVA	18/09/2017	ABIGAHIL ALVES FEU BORIM PROFA EMEB GRUPO 2 - Meio-período: TARDE
9	HEITOR MOTA VIETTI	26/12/2017	ABIGAHIL ALVES FEU BORIM PROFA EMEB GRUPO 2 - Meio-período: TARDE
10	SABRINA MANUELA DOS SANTOS PINTO	01/03/2018	ABIGAHIL ALVES FEU BORIM PROFA EMEB GRUPO 2 - Meio-período: TARDE
11	MAITE DOURADO BEZERRA	29/06/2017	ABIGAHIL ALVES FEU BORIM PROFA EMEB GRUPO 2 - Meio-período: TARDE
12	HEITOR RODRIGUES DE SOUZA	17/06/2017	ABIGAHIL ALVES FEU BORIM PROFA EMEB GRUPO 2 - Meio-período: TARDE
13	MARIA LIVIA ALMEIDA FREIRE	19/06/2017	ABIGAHIL ALVES FEU BORIM PROFA EMEB GRUPO 2 - Meio-período: TARDE
GRUPO 3 - Meio-período: TARDE			
1	VINICIUS QUINTAS GUIMARAES	06/07/2016	ABIGAHIL ALVES FEU BORIM PROFA EMEB GRUPO 3 - Meio-período: TARDE
2	HELOISA NASCIMENTO DA CUNHA	22/11/2016	ABIGAHIL ALVES FEU BORIM PROFA EMEB GRUPO 3 - Meio-período: TARDE

### ADAIL DE OLIVEIRA LENHAIOLI PROFA EMEB

BERCARIO 1 - Integral			
1	ASHLEY AZEVEDO DE JESUS	24/07/2019	ADAIL DE OLIVEIRA LENHAIOLI PROFA EMEB BERCARIO 1 - Integral
2	LAVINIA SANTOS FERREIRA	07/09/2019	ADAIL DE OLIVEIRA LENHAIOLI PROFA EMEB BERCARIO 1 - Integral
GRUPO 1 - Integral			
1	THEO MIGUEL MAMONI PONTES	27/11/2018	ADAIL DE OLIVEIRA LENHAIOLI PROFA EMEB GRUPO 1 - Integral
2	MAYZA OCTAVIANO DA SILVA	18/01/2019	ADAIL DE OLIVEIRA LENHAIOLI PROFA EMEB GRUPO 1 - Integral
3	GABRIELA PINHO DE LIMA	21/11/2018	ADAIL DE OLIVEIRA LENHAIOLI PROFA EMEB GRUPO 1 - Integral
4	MIGUEL SANTOS GASPARI	26/09/2018	ADAIL DE OLIVEIRA LENHAIOLI PROFA EMEB GRUPO 1 - Integral
5	ALICE CARVALHO TOZZO	17/11/2018	ADAIL DE OLIVEIRA LENHAIOLI PROFA EMEB GRUPO 1 - Integral
6	LUCCA MARIANO SOARES DE OLIVEIRA	31/12/2018	ADAIL DE OLIVEIRA LENHAIOLI PROFA EMEB GRUPO 1 - Integral
7	BERNARDO EVANGELISTA SPONCHIADO	12/12/2018	ADAIL DE OLIVEIRA LENHAIOLI PROFA EMEB GRUPO 1 - Integral
8	LUCAS VINICIUS VIEIRA SOUZA	09/11/2018	ADAIL DE OLIVEIRA LENHAIOLI PROFA EMEB GRUPO 1 - Integral
9	HELOISE FERREIRA PENA	11/06/2018	ADAIL DE OLIVEIRA LENHAIOLI PROFA EMEB GRUPO 1 - Integral
10	HELENA FERREIRA PENA	11/06/2018	ADAIL DE OLIVEIRA LENHAIOLI PROFA EMEB GRUPO 1 - Integral



## EDUCAÇÃO

Prefeitura Municipal de Jundiá

AC - Controle Acadêmico

Data: 20/02/2020

Hora: 11:10:22

Lista de Espera (em ordem de chamada)

### ADAIL DE OLIVEIRA LENHAIOLI PROFA EMEB

11	NOAH SOUZA MELO	26/02/2019	ADAIL DE OLIVEIRA LENHAIOLI PROFA EME	GRUPO 1 - Integral
12	HELENA DE FREITAS DE SOUZA	07/10/2018	ADAIL DE OLIVEIRA LENHAIOLI PROFA EME	GRUPO 1 - Integral
13	LORENZO DE OLIVEIRA CORREA	31/08/2018	ADAIL DE OLIVEIRA LENHAIOLI PROFA EME	GRUPO 1 - Integral
14	RAUL MELONI CORAINI	23/04/2018	ADAIL DE OLIVEIRA LENHAIOLI PROFA EME	GRUPO 1 - Integral
15	VITOR GABRIEL GONCALVES DE AMORIM	05/05/2018	ADAIL DE OLIVEIRA LENHAIOLI PROFA EME	GRUPO 1 - Integral
16	ANA LUIZA DE BRITO PEREIRA	22/08/2018	ADAIL DE OLIVEIRA LENHAIOLI PROFA EME	GRUPO 1 - Integral
17	DAVI LUCAS SILVA DE MENESES	02/03/2019	ADAIL DE OLIVEIRA LENHAIOLI PROFA EME	GRUPO 1 - Integral
18	HELOISA CARROZZA MATOS	15/05/2018	ADAIL DE OLIVEIRA LENHAIOLI PROFA EME	GRUPO 1 - Integral
19	MARIAH ALICE CRIVELARO	04/09/2018	ADAIL DE OLIVEIRA LENHAIOLI PROFA EME	GRUPO 1 - Integral
20	BRYAN KEVENN DUTRA	20/07/2018	ADAIL DE OLIVEIRA LENHAIOLI PROFA EME	GRUPO 1 - Integral
21	RAGNAR EIKE SANTANA	18/12/2018	ADAIL DE OLIVEIRA LENHAIOLI PROFA EME	GRUPO 1 - Integral
22	KATARINA BARROS HERMANO	26/12/2018	ADAIL DE OLIVEIRA LENHAIOLI PROFA EME	GRUPO 1 - Integral
23	FILIFE ASSUNCAO SANCHES	16/03/2019	ADAIL DE OLIVEIRA LENHAIOLI PROFA EME	GRUPO 1 - Integral
24	ELIS FRATEZI MARTIN VERLY DUTRA	22/11/2018	ADAIL DE OLIVEIRA LENHAIOLI PROFA EME	GRUPO 1 - Integral

### GRUPO 2 - Integral

1	MANUELA DE OLIVEIRA VASQUES	20/01/2018	ADAIL DE OLIVEIRA LENHAIOLI PROFA EME	GRUPO 2 - Integral
2	ISAAC HENRIQUE MELO FERREIRA	21/09/2017	ADAIL DE OLIVEIRA LENHAIOLI PROFA EME	GRUPO 2 - Integral
3	PIETRA CARBONARI VIRIATO	25/12/2017	ADAIL DE OLIVEIRA LENHAIOLI PROFA EME	GRUPO 2 - Integral
4	SOFIA CANDIDO ROMANO	12/09/2017	ADAIL DE OLIVEIRA LENHAIOLI PROFA EME	GRUPO 2 - Integral
5	DAVI MIGUEL ESCOBAR ROCHA	02/02/2018	ADAIL DE OLIVEIRA LENHAIOLI PROFA EME	GRUPO 2 - Integral
6	ENZO ADRIANO BRITO DE SOUSA TORSONI	17/06/2017	ADAIL DE OLIVEIRA LENHAIOLI PROFA EME	GRUPO 2 - Integral
7	MURILLO HENRIQUE OLIVEIRA SANTANA	12/01/2018	ADAIL DE OLIVEIRA LENHAIOLI PROFA EME	GRUPO 2 - Integral
8	LAVINIA GOMES PORTERA	15/03/2018	ADAIL DE OLIVEIRA LENHAIOLI PROFA EME	GRUPO 2 - Integral
9	ANNA PEREIRA LINO	04/10/2017	ADAIL DE OLIVEIRA LENHAIOLI PROFA EME	GRUPO 2 - Integral
10	MIGUEL DOS ANJOS BERTOLDO	19/02/2018	ADAIL DE OLIVEIRA LENHAIOLI PROFA EME	GRUPO 2 - Integral
11	RYAN NASCIMENTO BARROSO LOPES	30/06/2017	ADAIL DE OLIVEIRA LENHAIOLI PROFA EME	GRUPO 2 - Integral
12	DERICK LUAN DIAS DOS SANTOS	24/02/2018	ADAIL DE OLIVEIRA LENHAIOLI PROFA EME	GRUPO 2 - Integral

### ALPHA KIDS

#### GRUPO 1 - Meio-período: MANHÃ

1	JOAO VITOR MORABITO SILVA	02/01/2019	ALPHA KIDS	GRUPO 1 - Meio-período: MANHÃ
---	---------------------------	------------	------------	-------------------------------

### ALVARINA BARBOSA MARTINS EMEB

#### GRUPO 1 - Meio-período: TARDE

1	RAFAEL CANDIDO BENTO	01/02/2019	ALVARINA BARBOSA MARTINS EMEB	GRUPO 1 - Meio-período: TARDE
2	PEDRO MIGUEL PEINADO ORTIS	20/08/2018	ALVARINA BARBOSA MARTINS EMEB	GRUPO 1 - Meio-período: TARDE
3	FELIPE ARAUJO MARTINS	03/02/2019	ALVARINA BARBOSA MARTINS EMEB	GRUPO 1 - Meio-período: TARDE
4	MIGUEL GABAGLIA PEREIRA	12/12/2018	ALVARINA BARBOSA MARTINS EMEB	GRUPO 1 - Meio-período: TARDE
5	ISABELA GABAGLIA PEREIRA	12/12/2018	ALVARINA BARBOSA MARTINS EMEB	GRUPO 1 - Meio-período: TARDE
6	HELOISA OLIVEIRA MACEDO	12/06/2018	ALVARINA BARBOSA MARTINS EMEB	GRUPO 1 - Meio-período: TARDE
7	LUCAS CANALE BARROS	08/11/2018	ALVARINA BARBOSA MARTINS EMEB	GRUPO 1 - Meio-período: TARDE

#### GRUPO 2 - Meio-período: MANHÃ

1	GIOVANNA RODRIGUES PRETTI	20/10/2017	ALVARINA BARBOSA MARTINS EMEB	GRUPO 2 - Meio-período: MANHÃ
---	---------------------------	------------	-------------------------------	-------------------------------

#### GRUPO 2 - Meio-período: TARDE

1	PIETRA DE SOUZA CALHEIROS GUTSCHOW	20/01/2018	ALVARINA BARBOSA MARTINS EMEB	GRUPO 2 - Meio-período: TARDE
2	ALICE SILVA LOPES	07/02/2018	ALVARINA BARBOSA MARTINS EMEB	GRUPO 2 - Meio-período: TARDE

#### GRUPO 3 - Meio-período: MANHÃ

1	LEONARDO REIS DE AVEIRO	05/03/2017	ALVARINA BARBOSA MARTINS EMEB	GRUPO 3 - Meio-período: MANHÃ
---	-------------------------	------------	-------------------------------	-------------------------------

### ANGELA RINALDI BAGNE PROFA EMEB





## EDUCAÇÃO

Prefeitura Municipal de Jundiá

AC - Controle Acadêmico

Data: 20/02/2020

Hora: 11:10:22

Lista de Espera (em ordem de chamada)

### ANGELA RINALDI BAGNE PROFA EMEB

GRUPO 1 - Integral				
1	CAUA CODARIN CHELEGUINI	13/05/2018	ANGELA RINALDI BAGNE PROFA EMEB	GRUPO 1 - Integral
2	LUIZA RODRIGUES DIAS	26/03/2019	ANGELA RINALDI BAGNE PROFA EMEB	GRUPO 1 - Integral
3	NICOLAS DE SOUZA GOES	30/01/2019	ANGELA RINALDI BAGNE PROFA EMEB	GRUPO 1 - Integral
4	SOPHIA DE SOUZA OLIVEIRA	05/10/2018	ANGELA RINALDI BAGNE PROFA EMEB	GRUPO 1 - Integral
5	ANA BEATRIZ LOPES SOBREIRA	27/04/2018	ANGELA RINALDI BAGNE PROFA EMEB	GRUPO 1 - Integral
6	HELENA CARVALHO DA SILVA	17/03/2019	ANGELA RINALDI BAGNE PROFA EMEB	GRUPO 1 - Integral
7	CATHARINA COSTA GARCIA	01/06/2018	ANGELA RINALDI BAGNE PROFA EMEB	GRUPO 1 - Integral
8	ITALO MACIEL SANTANA BELTRAO	17/09/2018	ANGELA RINALDI BAGNE PROFA EMEB	GRUPO 1 - Integral
9	AMANDA DEBROI SANTOS	16/08/2018	ANGELA RINALDI BAGNE PROFA EMEB	GRUPO 1 - Integral

### ANTONIO BRUNHOLI NETTO EMEB

BERCARIO 1 - Integral				
1	ISRAEL BULGARELLI NETTO	25/07/2019	ANTONIO BRUNHOLI NETTO EMEB	BERCARIO 1 - Integral
2	HEITOR DE ASSIS FERNANDES	12/04/2019	ANTONIO BRUNHOLI NETTO EMEB	BERCARIO 1 - Integral
3	LIVIA FONTE BASSO VOLPONI	05/07/2019	ANTONIO BRUNHOLI NETTO EMEB	BERCARIO 1 - Integral
4	LUIZA CAPATTO GONCALVES	29/06/2019	ANTONIO BRUNHOLI NETTO EMEB	BERCARIO 1 - Integral
5	LORENZO VINICIUS GERMANO ALVES	29/05/2019	ANTONIO BRUNHOLI NETTO EMEB	BERCARIO 1 - Integral
6	CARLOS EMANUEL DOS SANTOS	17/07/2019	ANTONIO BRUNHOLI NETTO EMEB	BERCARIO 1 - Integral
7	ELIZA SUHETT DAMAZIO	04/09/2019	ANTONIO BRUNHOLI NETTO EMEB	BERCARIO 1 - Integral
8	MARIA CLARA BATISTA BERGAMO	11/05/2019	ANTONIO BRUNHOLI NETTO EMEB	BERCARIO 1 - Integral
9	MYLENA LEONISIA DA SILVA XIMENES	31/10/2019	ANTONIO BRUNHOLI NETTO EMEB	BERCARIO 1 - Integral

### GRUPO 1 - Integral

1	MURILO PERIA CHIQUINI	05/01/2019	ANTONIO BRUNHOLI NETTO EMEB	GRUPO 1 - Integral
2	AYLA GRACIELLY CARVALHO PEREIRA	28/04/2018	ANTONIO BRUNHOLI NETTO EMEB	GRUPO 1 - Integral
3	MARCELA ROCHA DOS SANTOS	20/12/2018	ANTONIO BRUNHOLI NETTO EMEB	GRUPO 1 - Integral
4	HENRIQUE SANTOS DE MELO	12/03/2019	ANTONIO BRUNHOLI NETTO EMEB	GRUPO 1 - Integral
5	ISAAC COUTINHO MENDES	05/02/2019	ANTONIO BRUNHOLI NETTO EMEB	GRUPO 1 - Integral
6	MURILLO EMANUEL FALEIRO BORGES	14/08/2018	ANTONIO BRUNHOLI NETTO EMEB	GRUPO 1 - Integral
7	LORENZO HENRIQUE LIMA DE FRANCA	25/04/2018	ANTONIO BRUNHOLI NETTO EMEB	GRUPO 1 - Integral
8	NOAH BARRVIEIRA	18/01/2019	ANTONIO BRUNHOLI NETTO EMEB	GRUPO 1 - Integral
9	DAVI MIGUEL DE ALMEIDA PIRES	26/08/2018	ANTONIO BRUNHOLI NETTO EMEB	GRUPO 1 - Integral
10	CARINA ROCHA DOS SANTOS	20/12/2018	ANTONIO BRUNHOLI NETTO EMEB	GRUPO 1 - Integral
11	GABRIEL RUIZ BENTO	05/01/2019	ANTONIO BRUNHOLI NETTO EMEB	GRUPO 1 - Integral
12	AGATHA NICOLLY RICARDO	06/11/2018	ANTONIO BRUNHOLI NETTO EMEB	GRUPO 1 - Integral
13	ARTHUR GABRIEL DE FREITAS MENDONCA	13/12/2018	ANTONIO BRUNHOLI NETTO EMEB	GRUPO 1 - Integral
14	BRUNA CAROLINA RIBEIRO	13/04/2018	ANTONIO BRUNHOLI NETTO EMEB	GRUPO 1 - Integral
15	MELISSA RODRIGUES DA SILVA	10/07/2018	ANTONIO BRUNHOLI NETTO EMEB	GRUPO 1 - Integral
16	ALICE LAVINI SILVA DE OLIVEIRA	03/12/2018	ANTONIO BRUNHOLI NETTO EMEB	GRUPO 1 - Integral
17	HELOISA GOMES DE ALMEIDA	16/01/2019	ANTONIO BRUNHOLI NETTO EMEB	GRUPO 1 - Integral
18	YASMIN NASCIBEM CALIXTO	12/09/2018	ANTONIO BRUNHOLI NETTO EMEB	GRUPO 1 - Integral
19	HENRIQUE RODRIGUES DA SILVA	24/02/2019	ANTONIO BRUNHOLI NETTO EMEB	GRUPO 1 - Integral
20	CAE GABRIELA ALVES DOS SANTOS GOMES	23/08/2018	ANTONIO BRUNHOLI NETTO EMEB	GRUPO 1 - Integral
21	CARLOS HENRIQUE FERREIRA DE ARAUJO	20/05/2018	ANTONIO BRUNHOLI NETTO EMEB	GRUPO 1 - Integral
22	THEO TORESIM FERREIRA	03/02/2019	ANTONIO BRUNHOLI NETTO EMEB	GRUPO 1 - Integral
23	MATEO AUGUSTO RODRIGUES PEREIRA	16/08/2018	ANTONIO BRUNHOLI NETTO EMEB	GRUPO 1 - Integral
24	EMANUELLY CRISTINA DOS SANTOS	04/08/2018	ANTONIO BRUNHOLI NETTO EMEB	GRUPO 1 - Integral
25	PEROLA RODRIGUES DE OLIVEIRA	19/03/2019	ANTONIO BRUNHOLI NETTO EMEB	GRUPO 1 - Integral
26	DAVI FERNANDES CASAES	29/03/2019	ANTONIO BRUNHOLI NETTO EMEB	GRUPO 1 - Integral
27	REBECA ALMEIDA OLIVEIRA	28/12/2018	ANTONIO BRUNHOLI NETTO EMEB	GRUPO 1 - Integral



## EDUCAÇÃO

Prefeitura Municipal de Jundiá

Data: 20/02/2020

AC - Controle Acadêmico

Hora: 11:10:22

Lista de Espera (em ordem de chamada)

### ANTONIO BRUNHOLI NETTO EMEB

28	ALICE GABRIELE CHAVES	11/09/2018	ANTONIO BRUNHOLI NETTO EMEB	GRUPO 1 - Integral
<b>GRUPO 2 - Integral</b>				
1	ENZO GABRIEL DIAS MARINHO	21/07/2017	ANTONIO BRUNHOLI NETTO EMEB	GRUPO 2 - Integral
2	HELOISA RIBEIRO SANTANA	22/01/2018	ANTONIO BRUNHOLI NETTO EMEB	GRUPO 2 - Integral
3	ENZO GABRIEL DA SILVA TORESIM	06/04/2017	ANTONIO BRUNHOLI NETTO EMEB	GRUPO 2 - Integral
4	JHONATA SALES OLIVEIRA	13/05/2017	ANTONIO BRUNHOLI NETTO EMEB	GRUPO 2 - Integral
5	THEO DE CALDAS DANTAS	12/07/2017	ANTONIO BRUNHOLI NETTO EMEB	GRUPO 2 - Integral
6	DEBORA HELOISA APARECIDA DE OLIVEIRA CRUZ	17/07/2017	ANTONIO BRUNHOLI NETTO EMEB	GRUPO 2 - Integral
7	VITORIA GABRIELY MARTINS DA SILVA	27/09/2017	ANTONIO BRUNHOLI NETTO EMEB	GRUPO 2 - Integral
8	ANA CLARA RODRIGUES SANTOS	24/08/2017	ANTONIO BRUNHOLI NETTO EMEB	GRUPO 2 - Integral
9	FELIPE CALIL AZZONI	30/07/2017	ANTONIO BRUNHOLI NETTO EMEB	GRUPO 2 - Integral
10	HELOISA DE SOUSA	20/10/2017	ANTONIO BRUNHOLI NETTO EMEB	GRUPO 2 - Integral
11	VALENTINA MARTINS OLIVEIRA	30/03/2018	ANTONIO BRUNHOLI NETTO EMEB	GRUPO 2 - Integral
12	ANA CLARA OLIVEIRA DE JESUS	06/03/2018	ANTONIO BRUNHOLI NETTO EMEB	GRUPO 2 - Integral
13	JOAQUIM LUCAS DIAS GERMANO	08/10/2017	ANTONIO BRUNHOLI NETTO EMEB	GRUPO 2 - Integral
14	MARCELA LORENA PEREIRA DA SILVA	15/08/2017	ANTONIO BRUNHOLI NETTO EMEB	GRUPO 2 - Integral
15	MARIA LUIZA CAMARGO RIBEIRO	15/03/2018	ANTONIO BRUNHOLI NETTO EMEB	GRUPO 2 - Integral
16	LORENZO GABRIEL DORTA NASCIMENTO	03/10/2017	ANTONIO BRUNHOLI NETTO EMEB	GRUPO 2 - Integral
17	ARTHUR DOMENICK SILVA DE OLIVEIRA	01/05/2017	ANTONIO BRUNHOLI NETTO EMEB	GRUPO 2 - Integral
18	ALICIA BEATRIZ DELA LIBRA MENDES	02/07/2017	ANTONIO BRUNHOLI NETTO EMEB	GRUPO 2 - Integral
19	RAFAELLA NERI DE OLIVEIRA MONTES	28/02/2018	ANTONIO BRUNHOLI NETTO EMEB	GRUPO 2 - Integral
20	RAQUEL VITORIA DE ANDRADE COSTA	30/12/2017	ANTONIO BRUNHOLI NETTO EMEB	GRUPO 2 - Integral

### AO PÉ DA LETRA

<b>GRUPO 2 - Meio-período: TARDE</b>				
1	HELENA FREIRE MANZANOS	04/10/2017	AO PÉ DA LETRA	GRUPO 2 - Meio-período: TARDE

### ARCINA APARECIDA NOGUEIRA BARBOZA PROFA EMEB

<b>BERCARIO 1 - Integral</b>				
1	ARTHUR OLIVEIRA DIAS	17/10/2019	ARCINA APARECIDA NOGUEIRA BARBOZA F	BERCARIO 1 - Integral
2	LAVINIA SPOSITO NUNES DA SILVA	12/06/2019	ARCINA APARECIDA NOGUEIRA BARBOZA F	BERCARIO 1 - Integral
3	MARTIN DE MELO JAGOBUCCI	13/09/2019	ARCINA APARECIDA NOGUEIRA BARBOZA F	BERCARIO 1 - Integral
<b>GRUPO 1 - Integral</b>				
1	ANA LIVIA MAGALHAES BRICKS	03/06/2018	ARCINA APARECIDA NOGUEIRA BARBOZA F	GRUPO 1 - Integral
2	LAVINIA MAGALHAES BRICKS	03/06/2018	ARCINA APARECIDA NOGUEIRA BARBOZA F	GRUPO 1 - Integral
3	LEONARDO NUNES MINGOTTI	10/10/2018	ARCINA APARECIDA NOGUEIRA BARBOZA F	GRUPO 1 - Integral
4	MANUELLA MOREIRA DE OLIVEIRA	08/12/2018	ARCINA APARECIDA NOGUEIRA BARBOZA F	GRUPO 1 - Integral
5	GUSTAVO SALES DE LIMA	25/06/2018	ARCINA APARECIDA NOGUEIRA BARBOZA F	GRUPO 1 - Integral
6	ISABELLA DA SILVA SANTOS	23/01/2019	ARCINA APARECIDA NOGUEIRA BARBOZA F	GRUPO 1 - Integral
7	LORENZO GOMES DOS SANTOS	03/01/2019	ARCINA APARECIDA NOGUEIRA BARBOZA F	GRUPO 1 - Integral
8	VALLENTINA RODRIGUES DINIZ	12/10/2018	ARCINA APARECIDA NOGUEIRA BARBOZA F	GRUPO 1 - Integral

### ARTISTAS E ARTEIROS II

<b>BERCARIO 1 - Integral</b>				
1	BENJAMIN ARAUJO OLIVEIRA	07/06/2019	ARTISTAS E ARTEIROS II	BERCARIO 1 - Integral
2	AYLLA BAGGIO DOS SANTOS	14/05/2019	ARTISTAS E ARTEIROS II	BERCARIO 1 - Integral
3	SAMUEL ALEXANDRE ALVES MORENO	03/07/2019	ARTISTAS E ARTEIROS II	BERCARIO 1 - Integral
4	MELISSA DE OLIVEIRA ROSSI	28/06/2019	ARTISTAS E ARTEIROS II	BERCARIO 1 - Integral
5	DAVI MELQUIADES RIBEIRO	29/08/2019	ARTISTAS E ARTEIROS II	BERCARIO 1 - Integral
6	STELLA FERREIRA LIMA	26/06/2019	ARTISTAS E ARTEIROS II	BERCARIO 1 - Integral



## EDUCAÇÃO

Prefeitura Municipal de Jundiaí

Data: 20/02/2020

AC - Controle Acadêmico

Hora: 11:10:22

Lista de Espera (em ordem de chamada)

### ARTISTAS E ARTEIROS II

7	THEO TSUYAMA BARBOSA	20/09/2019	ARTISTAS E ARTEIROS II	BERCARIO 1 - Integral
8	ALICE LOPES DE MELO	21/07/2019	ARTISTAS E ARTEIROS II	BERCARIO 1 - Integral
<b>BERCARIO 1 - Meio-período: MANHÃ</b>				
1	CLARICE SOUZA DOS SANTOS PASSOS	16/06/2019	ARTISTAS E ARTEIROS II	BERCARIO 1 - Meio-período: MANHÃ
<b>GRUPO 1 - Integral</b>				
1	BRYAN GOBATO CORREIA	09/07/2018	ARTISTAS E ARTEIROS II	GRUPO 1 - Integral
2	MATHEUS SIMIONATO DE OLIVEIRA	03/05/2018	ARTISTAS E ARTEIROS II	GRUPO 1 - Integral
3	GIOVANA FANTI CARNIO	05/05/2018	ARTISTAS E ARTEIROS II	GRUPO 1 - Integral
4	JOAO PIOVESAN VICENTE	21/05/2018	ARTISTAS E ARTEIROS II	GRUPO 1 - Integral
5	TYLER ANGEL GERMINI	14/12/2018	ARTISTAS E ARTEIROS II	GRUPO 1 - Integral
6	MAITE DIAS ALVES	05/04/2018	ARTISTAS E ARTEIROS II	GRUPO 1 - Integral
7	VALENTINA TOMAINE MANZATO	25/06/2018	ARTISTAS E ARTEIROS II	GRUPO 1 - Integral
8	SOPHIA HELENA ANTUNES RODRIGUES DA SILVA	11/10/2018	ARTISTAS E ARTEIROS II	GRUPO 1 - Integral
9	CALLEB ALEXANDRE LUCAS	05/03/2019	ARTISTAS E ARTEIROS II	GRUPO 1 - Integral
10	LARA PAGOTTO FERREIRA	23/04/2018	ARTISTAS E ARTEIROS II	GRUPO 1 - Integral
11	VALENTINA DE PAULA BERNARDI	29/07/2018	ARTISTAS E ARTEIROS II	GRUPO 1 - Integral
12	NICOLAS DE OLIVEIRA ANDRADE	21/09/2018	ARTISTAS E ARTEIROS II	GRUPO 1 - Integral
13	HELOISA ALVES PARIZI	24/06/2018	ARTISTAS E ARTEIROS II	GRUPO 1 - Integral
14	THEO GOUVEIA MARTINS	08/07/2018	ARTISTAS E ARTEIROS II	GRUPO 1 - Integral
15	MARCEL BAGNE BARBOSA	12/09/2018	ARTISTAS E ARTEIROS II	GRUPO 1 - Integral
<b>GRUPO 1 - Meio-período: TARDE</b>				
1	GUILHERME SILVA POZZANI	18/11/2018	ARTISTAS E ARTEIROS II	GRUPO 1 - Meio-período: TARDE
2	ALICE MARIA SILVA	31/07/2018	ARTISTAS E ARTEIROS II	GRUPO 1 - Meio-período: TARDE
3	ESTHER RANCOLETA BAPTISTA	06/02/2019	ARTISTAS E ARTEIROS II	GRUPO 1 - Meio-período: TARDE
<b>GRUPO 2 - Integral</b>				
1	SOPHIA SOUZA	04/11/2017	ARTISTAS E ARTEIROS II	GRUPO 2 - Integral
2	GUSTAVO DE VASCONCELOS	24/01/2018	ARTISTAS E ARTEIROS II	GRUPO 2 - Integral
3	FERNANDO MENDES BERGAMO	29/01/2018	ARTISTAS E ARTEIROS II	GRUPO 2 - Integral
4	CECILIA CARVALHO SALES	08/11/2017	ARTISTAS E ARTEIROS II	GRUPO 2 - Integral
5	BERNARDO MUNIZ MARQUES	29/05/2017	ARTISTAS E ARTEIROS II	GRUPO 2 - Integral
6	BENICIO ARAUJO OLIVEIRA	18/08/2017	ARTISTAS E ARTEIROS II	GRUPO 2 - Integral
7	LARA FERNANDES SIQUEIRA	02/01/2018	ARTISTAS E ARTEIROS II	GRUPO 2 - Integral
8	LAURA DE MORAES GONCALVES	23/03/2018	ARTISTAS E ARTEIROS II	GRUPO 2 - Integral
9	LUANA GARCIA MAREGA	10/04/2017	ARTISTAS E ARTEIROS II	GRUPO 2 - Integral
10	CHRISTOPHER KAZUSHIKO TSUYAMA BARBOSA	26/01/2018	ARTISTAS E ARTEIROS II	GRUPO 2 - Integral
11	MARIA JULIA RIBEIRO DA SILVA	03/11/2017	ARTISTAS E ARTEIROS II	GRUPO 2 - Integral
<b>GRUPO 2 - Meio-período: MANHÃ</b>				
1	MATEUS DA SILVA PAIVA	21/12/2017	ARTISTAS E ARTEIROS II	GRUPO 2 - Meio-período: MANHÃ
<b>GRUPO 2 - Meio-período: TARDE</b>				
1	NICOLAS RAFAEL BORBUREMA AZEVEDO	09/04/2017	ARTISTAS E ARTEIROS II	GRUPO 2 - Meio-período: TARDE
<b>GRUPO 3 - Integral</b>				
1	ISABELA ACCORSI ASTOLFI MAZZONI	15/03/2017	ARTISTAS E ARTEIROS II	GRUPO 3 - Integral

### ASSUMPTA SEGANTIM NEGRI EMEB

<b>GRUPO 1 - Integral</b>				
1	DAVI LUCCA SILVA MAIA	25/06/2018	ASSUMPTA SEGANTIM NEGRI EMEB	GRUPO 1 - Integral
2	GIOVANNA MACHADO DE ARAUJO	25/03/2019	ASSUMPTA SEGANTIM NEGRI EMEB	GRUPO 1 - Integral
3	LORENZO MIGUEL ROSA DE LIMA	18/06/2018	ASSUMPTA SEGANTIM NEGRI EMEB	GRUPO 1 - Integral
4	ESTER FARIA DA CRUZ	09/09/2018	ASSUMPTA SEGANTIM NEGRI EMEB	GRUPO 1 - Integral
5	ARTHUR NARDINI	04/11/2018	ASSUMPTA SEGANTIM NEGRI EMEB	GRUPO 1 - Integral
6	ISADORA VILAS BOAS	17/09/2018	ASSUMPTA SEGANTIM NEGRI EMEB	GRUPO 1 - Integral





## EDUCAÇÃO

Prefeitura Municipal de Jundiaí

Data: 20/02/2020

AC - Controle Acadêmico

Hora: 11:10:22

Lista de Espera (em ordem de chamada)

### ASSUMPTA SEGANTIM NEGRI EMEB

7	ESTER VICTORIA RODRIGUES AZEVEDO	10/07/2018	ASSUMPTA SEGANTIM NEGRI EMEB	GRUPO 1 - Integral
8	SOPHIA BELFORT LESBHAO DE SOUZA	19/08/2018	ASSUMPTA SEGANTIM NEGRI EMEB	GRUPO 1 - Integral
9	PEDRO GRESPLAN MARTINS	31/05/2018	ASSUMPTA SEGANTIM NEGRI EMEB	GRUPO 1 - Integral
<b>GRUPO 2 - Integral</b>				
1	EMILLY VITORIA NUNES DE SOUSA	09/01/2018	ASSUMPTA SEGANTIM NEGRI EMEB	GRUPO 2 - Integral
2	REBECCA GIRON PICAM	17/04/2017	ASSUMPTA SEGANTIM NEGRI EMEB	GRUPO 2 - Integral
3	JUAN VICTOR DA SILVA CARVALHAES	18/11/2017	ASSUMPTA SEGANTIM NEGRI EMEB	GRUPO 2 - Integral
4	ALANDA VITORIA CAVOLI	24/02/2018	ASSUMPTA SEGANTIM NEGRI EMEB	GRUPO 2 - Integral
5	BARBARA MARQUES PEREIRA	06/03/2018	ASSUMPTA SEGANTIM NEGRI EMEB	GRUPO 2 - Integral
6	IGOR SANTOS DO O	26/07/2017	ASSUMPTA SEGANTIM NEGRI EMEB	GRUPO 2 - Integral
7	ENZO FERRARI SIMIONATO	21/05/2017	ASSUMPTA SEGANTIM NEGRI EMEB	GRUPO 2 - Integral
8	LUIZ MIGUEL FREITAS SILVA	19/12/2017	ASSUMPTA SEGANTIM NEGRI EMEB	GRUPO 2 - Integral
9	LIA PEREIRA VIEIRA MEYER LEME	01/11/2017	ASSUMPTA SEGANTIM NEGRI EMEB	GRUPO 2 - Integral
10	ALLANA ISIS ARAUJO LOPES	25/10/2017	ASSUMPTA SEGANTIM NEGRI EMEB	GRUPO 2 - Integral
11	MANUELA DE SOUZA GARCIA	19/01/2018	ASSUMPTA SEGANTIM NEGRI EMEB	GRUPO 2 - Integral
12	MARIA JOAQUINA QUINZOTE SILVA	29/03/2018	ASSUMPTA SEGANTIM NEGRI EMEB	GRUPO 2 - Integral
13	GABRIEL ARCANJO FERREIRA	31/10/2017	ASSUMPTA SEGANTIM NEGRI EMEB	GRUPO 2 - Integral
14	HELOISA HELENA RODRIGUES DA SILVA	08/09/2017	ASSUMPTA SEGANTIM NEGRI EMEB	GRUPO 2 - Integral
15	ENZO RAFAEL DE JESUS VIEIRA	30/08/2017	ASSUMPTA SEGANTIM NEGRI EMEB	GRUPO 2 - Integral
16	LORENZO IENNE GAZITO	20/12/2017	ASSUMPTA SEGANTIM NEGRI EMEB	GRUPO 2 - Integral
17	ALICE MORINI DE SOUZA	03/07/2017	ASSUMPTA SEGANTIM NEGRI EMEB	GRUPO 2 - Integral
18	PEDRO GABRIEL DOS SANTOS	19/05/2017	ASSUMPTA SEGANTIM NEGRI EMEB	GRUPO 2 - Integral
19	MIGUEL MOTA VALENTE	14/12/2017	ASSUMPTA SEGANTIM NEGRI EMEB	GRUPO 2 - Integral
<b>GRUPO 3 - Integral</b>				
1	ISADORA ZAMBERLAN MONTEIRO	28/08/2016	ASSUMPTA SEGANTIM NEGRI EMEB	GRUPO 3 - Integral
2	ARTHUR REIS FERNANDINI	09/11/2016	ASSUMPTA SEGANTIM NEGRI EMEB	GRUPO 3 - Integral
3	YAN GONCALVES DOS SANTOS MOTA	27/11/2016	ASSUMPTA SEGANTIM NEGRI EMEB	GRUPO 3 - Integral
4	ANNA VITORIA PEDRO DE FREITAS	07/01/2017	ASSUMPTA SEGANTIM NEGRI EMEB	GRUPO 3 - Integral
5	LUCCA BONFIM LESBAO DE SOUZA	22/09/2016	ASSUMPTA SEGANTIM NEGRI EMEB	GRUPO 3 - Integral
6	WESLEY GABRIEL EVANGELISTA LOPES	16/07/2016	ASSUMPTA SEGANTIM NEGRI EMEB	GRUPO 3 - Integral
7	MELISSA GABRIELA FERREIRA PIRES	22/04/2016	ASSUMPTA SEGANTIM NEGRI EMEB	GRUPO 3 - Integral
8	MARIA CLARA DA SILVA THEODORO	09/08/2016	ASSUMPTA SEGANTIM NEGRI EMEB	GRUPO 3 - Integral

### ATIVA ESCOLA DE EDUCACAO INFANTIL

<b>BERCARIO 1 - Integral</b>				
1	PEDRO HENRIQUE OLIVEIRA BARBOSA	11/06/2019	ATIVA ESCOLA DE EDUCACAO INFANTIL	BERCARIO 1 - Integral
2	GAEL DIAS BULIZANI	13/06/2019	ATIVA ESCOLA DE EDUCACAO INFANTIL	BERCARIO 1 - Integral
3	HELENA PIRES LOPES	12/10/2019	ATIVA ESCOLA DE EDUCACAO INFANTIL	BERCARIO 1 - Integral
<b>GRUPO 1 - Integral</b>				
1	JULIA YAMAGUCHI	04/04/2018	ATIVA ESCOLA DE EDUCACAO INFANTIL	GRUPO 1 - Integral
2	ISABELLA MEDEIROS FONSECA	30/06/2018	ATIVA ESCOLA DE EDUCACAO INFANTIL	GRUPO 1 - Integral
3	BENJAMIN FERREIRA COIMBRA	29/05/2018	ATIVA ESCOLA DE EDUCACAO INFANTIL	GRUPO 1 - Integral
4	PIETRO MACEDO CUNHA	27/08/2018	ATIVA ESCOLA DE EDUCACAO INFANTIL	GRUPO 1 - Integral
5	MARIA VALENTINA RODRIGUES DE JESUS	26/03/2019	ATIVA ESCOLA DE EDUCACAO INFANTIL	GRUPO 1 - Integral
6	SOPHIA OLIVEIRA OLIMPIO	02/07/2018	ATIVA ESCOLA DE EDUCACAO INFANTIL	GRUPO 1 - Integral
7	ARTHUR SEBASTIAN RIBEIRO VIOTO	28/02/2019	ATIVA ESCOLA DE EDUCACAO INFANTIL	GRUPO 1 - Integral
8	VITTOR MOREIRA ARAUJO BATISTA	14/02/2019	ATIVA ESCOLA DE EDUCACAO INFANTIL	GRUPO 1 - Integral
9	MARINA RAFAELA CALU RODRIGUES	11/12/2018	ATIVA ESCOLA DE EDUCACAO INFANTIL	GRUPO 1 - Integral
<b>GRUPO 2 - Integral</b>				
1	MARIA FERNANDA DA SILVA SANTOS	16/06/2017	ATIVA ESCOLA DE EDUCACAO INFANTIL	GRUPO 2 - Integral



## EDUCAÇÃO

Prefeitura Municipal de Jundiá

Data: 20/02/2020

AC - Controle Acadêmico

Hora: 11:10:22

Lista de Espera (em ordem de chamada)

### ATIVA ESCOLA DE EDUCACAO INFANTIL

2	BERNARDO PONTES DA SILVA	23/02/2018	ATIVA ESCOLA DE EDUCACAO INFANTIL	GRUPO 2 - Integral
3	MIRELLA ROQUE SANTANA	06/12/2017	ATIVA ESCOLA DE EDUCACAO INFANTIL	GRUPO 2 - Integral
4	SARAH PEREIRA DE ALMEIDA	23/11/2017	ATIVA ESCOLA DE EDUCACAO INFANTIL	GRUPO 2 - Integral
5	EMANUEL NOBREGA RODRIGUES LOURO	20/05/2017	ATIVA ESCOLA DE EDUCACAO INFANTIL	GRUPO 2 - Integral
6	LUIZ FILIPE DOS SANTOS SILVA	12/08/2017	ATIVA ESCOLA DE EDUCACAO INFANTIL	GRUPO 2 - Integral

### BABY KIDS II

<b>GRUPO 2 - Integral</b>				
1	ENZO GABRIEL DIAS DA SILVA	05/01/2018	BABY KIDS II	GRUPO 2 - Integral
2	ANTONY MIGUEL OLIVEIRA DOS ANJOS	27/11/2017	BABY KIDS II	GRUPO 2 - Integral
3	MANUELA CECCATTI RIBEIRO	29/11/2017	BABY KIDS II	GRUPO 2 - Integral
4	FELIPE TILGER BARBOSA	09/03/2018	BABY KIDS II	GRUPO 2 - Integral

### BALAO MAGICO

<b>GRUPO 1 - Integral</b>				
1	SAMUEL HENRIQUE FERREIRA VIANA	30/07/2018	BALAO MAGICO	GRUPO 1 - Integral
<b>GRUPO 2 - Integral</b>				
1	BERNARDO UEMA RIBEIRO	22/01/2018	BALAO MAGICO	GRUPO 2 - Integral
2	EMANUELLY APARECIDA DE SOUSA SILVA	19/12/2017	BALAO MAGICO	GRUPO 2 - Integral
3	MIGUEL TORRES GELINSKE BARBOSA	04/08/2017	BALAO MAGICO	GRUPO 2 - Integral
4	MIGUEL FELIPE PAES DE BARROS	16/08/2017	BALAO MAGICO	GRUPO 2 - Integral
5	HEITOR PEDROSO BARBOSA	08/08/2017	BALAO MAGICO	GRUPO 2 - Integral
6	FELIPE PEREIRA MARINELI TAVARES	21/09/2017	BALAO MAGICO	GRUPO 2 - Integral
7	EVELLY SOUSA NUNES	26/10/2017	BALAO MAGICO	GRUPO 2 - Integral
8	LUIS MIGUEL SANTOS ARAUJO SOUTO	16/12/2017	BALAO MAGICO	GRUPO 2 - Integral
<b>GRUPO 3 - Integral</b>				
1	BEATRIZ FERNANDA AVELINO	17/10/2016	BALAO MAGICO	GRUPO 3 - Integral
2	ERICK GOMES DE AZEVEDO	03/09/2016	BALAO MAGICO	GRUPO 3 - Integral
3	DAVI PEGORETTI MELO	29/08/2016	BALAO MAGICO	GRUPO 3 - Integral
4	MATHEUS RAMOS FANTAUSSÉ	22/12/2016	BALAO MAGICO	GRUPO 3 - Integral

### BEBE E CIA

<b>BERCARIO 1 - Integral</b>				
1	LAURA FELIPE ANDRADE	02/06/2019	BEBE E CIA	BERCARIO 1 - Integral
<b>GRUPO 1 - Integral</b>				
1	VITOR FRANCISCO ROSA	25/08/2018	BEBE E CIA	GRUPO 1 - Integral
2	MANUELA GOMES RIBEIRO	28/06/2018	BEBE E CIA	GRUPO 1 - Integral
3	TIAGO GOMES RIBEIRO FILHO	28/06/2018	BEBE E CIA	GRUPO 1 - Integral
4	CRISTIAN EMANUEL DE SOUZA OLIVEIRA	23/11/2018	BEBE E CIA	GRUPO 1 - Integral
5	VITORIA LOPES DA SILVA	08/09/2018	BEBE E CIA	GRUPO 1 - Integral
6	MARINA DE OLIVEIRA GODOY	06/12/2018	BEBE E CIA	GRUPO 1 - Integral
7	HEITOR CHAVES FREIRE	15/08/2018	BEBE E CIA	GRUPO 1 - Integral
8	GUSTAVO PEREIRA ALVES	28/11/2018	BEBE E CIA	GRUPO 1 - Integral
9	ENZO GABRIEL SANTOS DE SOUSA	20/08/2018	BEBE E CIA	GRUPO 1 - Integral
10	AGATHA SOPHYA FARIAS RODRIGUES DA COSTA	05/11/2018	BEBE E CIA	GRUPO 1 - Integral
11	HELOA DE FREITAS LACERDA	14/09/2018	BEBE E CIA	GRUPO 1 - Integral
12	MARIA EDUARDA DOMINGOS DE ARAUJO	28/09/2018	BEBE E CIA	GRUPO 1 - Integral
<b>GRUPO 2 - Integral</b>				
1	EMANUEL ARTHUR VISITACAO DOS SANTOS	02/01/2018	BEBE E CIA	GRUPO 2 - Integral
2	MANUELLY VITORIA CONCEICAO DA SILVA	20/07/2017	BEBE E CIA	GRUPO 2 - Integral



## EDUCAÇÃO

Prefeitura Municipal de Jundiá

Data: 20/02/2020

AC - Controle Acadêmico

Hora: 11:10:22

Lista de Espera (em ordem de chamada)

### BEBE E CIA

3	LORENA BEATRIZ DOS SANTOS	20/07/2017	BEBE E CIA	GRUPO 2 - Integral
4	GABRIEL SANTOS XAVIER	13/05/2017	BEBE E CIA	GRUPO 2 - Integral

### BENEDITA ALZIRA DE MORAES CAMUNHAS PROFA EMEB

<b>GRUPO 3 - Meio-período: MANHÃ</b>				
1	SOPHIA HURSCBERG MANTOVANI	29/04/2016	BENEDITA ALZIRA DE MORAES CAMUNHAS	GRUPO 3 - Meio-período: MANHÃ

### BRASILEIRINHOS

<b>BERCARIO 1 - Integral</b>				
1	ESTHER ANDRADE GOMES	26/07/2019	BRASILEIRINHOS	BERCARIO 1 - Integral
2	HEITOR SOUSA AQUINO	25/08/2019	BRASILEIRINHOS	BERCARIO 1 - Integral
<b>GRUPO 1 - Integral</b>				
1	LUIZ MIGUEL TEIXEIRA DE SOUZA	20/04/2018	BRASILEIRINHOS	GRUPO 1 - Integral
2	HEITOR COSTA ANACLETO	11/06/2018	BRASILEIRINHOS	GRUPO 1 - Integral
3	JOAO PEDRO ALMEIDA SILVA RANIERY	24/07/2018	BRASILEIRINHOS	GRUPO 1 - Integral
4	ANTONELLA COUTINHO QUEIROZ	14/04/2018	BRASILEIRINHOS	GRUPO 1 - Integral
5	KAMILLY VITORIA GOMES XAVIER	07/04/2018	BRASILEIRINHOS	GRUPO 1 - Integral
6	BEATRIZ CAROLINA DE SOUZA REIS	06/03/2019	BRASILEIRINHOS	GRUPO 1 - Integral
7	GUSTAVO LISANDRO GEDEU	07/12/2018	BRASILEIRINHOS	GRUPO 1 - Integral
8	HELENA VICTORIA ROMELUS DE JESUS	19/07/2018	BRASILEIRINHOS	GRUPO 1 - Integral
9	ENZO DAMASCENO MARQUES	18/01/2019	BRASILEIRINHOS	GRUPO 1 - Integral
10	CAIO HENRIQUE DOS SANTOS AGUIAR	11/10/2018	BRASILEIRINHOS	GRUPO 1 - Integral
11	ARTHUR JUSTINO DO NASCIMENTO	18/07/2018	BRASILEIRINHOS	GRUPO 1 - Integral
12	JOAO GUILHERME CALACA CAVALCANTE	03/01/2019	BRASILEIRINHOS	GRUPO 1 - Integral
13	MARIA LUISA DE JESUS SILVA	19/05/2018	BRASILEIRINHOS	GRUPO 1 - Integral
14	JOAO MIGUEL DA SILVA SOUZA	01/06/2018	BRASILEIRINHOS	GRUPO 1 - Integral
<b>GRUPO 2 - Integral</b>				
1	MIRELA CRISTINA MOURA DIAS	22/12/2017	BRASILEIRINHOS	GRUPO 2 - Integral
2	DAVI RODRIGUES DE OLIVEIRA	04/01/2018	BRASILEIRINHOS	GRUPO 2 - Integral
3	KLEVERTON JONATAN DA SILVA	21/12/2017	BRASILEIRINHOS	GRUPO 2 - Integral
4	MIGUEL OLIVEIRA SILVA	25/05/2017	BRASILEIRINHOS	GRUPO 2 - Integral
5	MARIA VICTORIA DE OLIVEIRA ALVES	16/06/2017	BRASILEIRINHOS	GRUPO 2 - Integral
6	LUIZ FERNANDO MESSIAS DA SILVA	21/03/2018	BRASILEIRINHOS	GRUPO 2 - Integral
7	MIGUEL CUSTODIO CORREA	02/11/2017	BRASILEIRINHOS	GRUPO 2 - Integral
8	THOMAS VIANA DE OLIVEIRA	26/03/2018	BRASILEIRINHOS	GRUPO 2 - Integral
9	BIANCA VITORIA DE AZEVEDO BRITO	24/03/2018	BRASILEIRINHOS	GRUPO 2 - Integral
10	LORENZO BERNARDES HERTER DA CRUZ	21/09/2017	BRASILEIRINHOS	GRUPO 2 - Integral
11	LUCAS FONTOURA FROTA DIAS	23/10/2017	BRASILEIRINHOS	GRUPO 2 - Integral
12	MARIA IZABELLY ARAUJO QUEIROZ CALAZANS	11/07/2017	BRASILEIRINHOS	GRUPO 2 - Integral
13	SARA LIS FERREIRA BARBOSA	07/09/2017	BRASILEIRINHOS	GRUPO 2 - Integral

### BRIGIDA GATTO RODRIGUES PROFA EMEB

<b>GRUPO 1 - Meio-período: MANHÃ</b>				
1	RODRIGO ALVES BRITO FILHO	24/07/2018	BRIGIDA GATTO RODRIGUES PROFA EMEB	GRUPO 1 - Meio-período: MANHÃ
<b>GRUPO 1 - Meio-período: TARDE</b>				
1	MATEUS MARTINS DE LIMA	05/05/2018	BRIGIDA GATTO RODRIGUES PROFA EMEB	GRUPO 1 - Meio-período: TARDE
2	OLIVIA PEREIRA	05/12/2018	BRIGIDA GATTO RODRIGUES PROFA EMEB	GRUPO 1 - Meio-período: TARDE
<b>GRUPO 2 - Meio-período: MANHÃ</b>				
1	MURILO MERLI DE FREITAS	02/05/2017	BRIGIDA GATTO RODRIGUES PROFA EMEB	GRUPO 2 - Meio-período: MANHÃ





## EDUCAÇÃO

Prefeitura Municipal de Jundiá

Data: 20/02/2020

AC - Controle Acadêmico

Hora: 11:10:22

Lista de Espera (em ordem de chamada)

### CALEIDOSCÓPIO

GRUPO 1 - Meio-período: MANHÃ			
1	JOAO PEDRO ANGELO LIMA	10/09/2018	CALEIDOSCÓPIO
GRUPO 1 - Meio-período: TARDE			
1	SOPHIA DOTTA AGULHARI DE OLIVEIRA	24/11/2018	CALEIDOSCÓPIO
2	LAURA PEDRINHO LAURINDO	22/09/2018	CALEIDOSCÓPIO
GRUPO 2 - Meio-período: MANHÃ			
1	JOAQUIM ANDRADE NASCIMENTO	26/06/2017	CALEIDOSCÓPIO
2	GABRIEL FAGUNDES COSTA	16/08/2017	CALEIDOSCÓPIO
GRUPO 2 - Meio-período: TARDE			
1	LUIS HENRIQUE OLIVEIRA GONCALVES	05/01/2018	CALEIDOSCÓPIO
2	SAMUEL DAS CHAGAS CAPISTRANO	10/07/2017	CALEIDOSCÓPIO

### CAMINHO DO SABER II

BERCARIO 1			
1	VALENTINA PRADO PETTA	20/07/2019	CAMINHO DO SABER II
GRUPO 1			
1	LUIZA COTRIM TARTARI	14/12/2018	CAMINHO DO SABER II
GRUPO 2			
1	MANUELLA SOUZA FERNANDES	18/01/2018	CAMINHO DO SABER II
2	DAVI CALEBE ALVES DA SILVA	04/01/2018	CAMINHO DO SABER II
3	EMANUELLE GARCIA LIMA	02/07/2017	CAMINHO DO SABER II
4	EMANUELLY VICTORIA SILVA FERREIRA	06/02/2018	CAMINHO DO SABER II
5	PIETRO DE ALMEIDA	18/11/2017	CAMINHO DO SABER II

### CARLA ANDRESSA DE OLIVEIRA SINIGALIA EMEB

BERCARIO 1 - Integral			
1	PIETRO HENRIQUE CONCEICAO OLIVEIRA	20/06/2019	CARLA ANDRESSA DE OLIVEIRA SINIGALIA
2	LORENZO NAKIBAR LIBERATO	02/07/2019	CARLA ANDRESSA DE OLIVEIRA SINIGALIA
3	HELENA ALVES SOUSA	04/06/2019	CARLA ANDRESSA DE OLIVEIRA SINIGALIA
4	MANUELA RODRIGUES CARDOSO	05/08/2019	CARLA ANDRESSA DE OLIVEIRA SINIGALIA
5	LUIZA GONCALVES ANZOLIN	10/06/2019	CARLA ANDRESSA DE OLIVEIRA SINIGALIA
6	THEO DE OLIVEIRA MAIA ASSIS	31/05/2019	CARLA ANDRESSA DE OLIVEIRA SINIGALIA
7	LEONARDO BERALDO DE OLIVEIRA	20/08/2019	CARLA ANDRESSA DE OLIVEIRA SINIGALIA
8	JOAO PEDRO GONCALVES SILVA	03/07/2019	CARLA ANDRESSA DE OLIVEIRA SINIGALIA
9	MELISA BALMANTE REIS	21/04/2019	CARLA ANDRESSA DE OLIVEIRA SINIGALIA
GRUPO 1 - Integral			
1	YURI CARDOSO ASSIS	26/07/2018	CARLA ANDRESSA DE OLIVEIRA SINIGALIA
2	ELENA DE CARVALHO LOPES	05/10/2018	CARLA ANDRESSA DE OLIVEIRA SINIGALIA
3	JULIA ALMEIDA FORTUNATO	06/06/2018	CARLA ANDRESSA DE OLIVEIRA SINIGALIA
4	MOISES DA SILVA SANTOS	30/10/2018	CARLA ANDRESSA DE OLIVEIRA SINIGALIA
5	MARIA SOFIA RODRIGUES MACHADO	30/09/2018	CARLA ANDRESSA DE OLIVEIRA SINIGALIA
6	VICTOR LUIS NOGUEIRA DOS SANTOS	21/12/2018	CARLA ANDRESSA DE OLIVEIRA SINIGALIA
7	LIVIA RODRIGUES LAZZARETTI	30/07/2018	CARLA ANDRESSA DE OLIVEIRA SINIGALIA
8	BERNARDO ESTEVES DE ALMEIDA	24/08/2018	CARLA ANDRESSA DE OLIVEIRA SINIGALIA
9	HELOISA BRANDAO COPETTE	04/12/2018	CARLA ANDRESSA DE OLIVEIRA SINIGALIA
10	PAOLA BEZERRA SOARES	23/08/2018	CARLA ANDRESSA DE OLIVEIRA SINIGALIA
11	VITOR DOS SANTOS	31/10/2018	CARLA ANDRESSA DE OLIVEIRA SINIGALIA
12	CHLOE BARBOSA SANTOS OLIVEIRA	17/02/2019	CARLA ANDRESSA DE OLIVEIRA SINIGALIA
13	VALENTINA ZANCOPE CABRAL	06/07/2018	CARLA ANDRESSA DE OLIVEIRA SINIGALIA
14	THIAGO GABRIEL REIS OLIVEIRA LEAO	14/03/2019	CARLA ANDRESSA DE OLIVEIRA SINIGALIA
15	ISABELLY VICTORIA PEREIRA	21/03/2019	CARLA ANDRESSA DE OLIVEIRA SINIGALIA



## EDUCAÇÃO

Prefeitura Municipal de Jundiá

Data: 20/02/2020

AC - Controle Acadêmico

Hora: 11:10:22

Lista de Espera (em ordem de chamada)

### CARLA ANDRESSA DE OLIVEIRA SINIGALIA EMEB

16	KAIKY EMANOEL DA SILVA SANTOS	18/04/2018	CARLA ANDRESSA DE OLIVEIRA SINIGALIA	GRUPO 1 - Integral
17	JOAO PEDRO SARTORI SILVA	02/01/2019	CARLA ANDRESSA DE OLIVEIRA SINIGALIA	GRUPO 1 - Integral
18	HUGO MURIEL MARTINS MORENO	29/07/2018	CARLA ANDRESSA DE OLIVEIRA SINIGALIA	GRUPO 1 - Integral
19	JONAS BERGAMO	26/06/2018	CARLA ANDRESSA DE OLIVEIRA SINIGALIA	GRUPO 1 - Integral
20	GUILHERME BARBOSA DOS SANTOS	27/06/2018	CARLA ANDRESSA DE OLIVEIRA SINIGALIA	GRUPO 1 - Integral
21	GAEL COLASANTO ZANI	03/02/2019	CARLA ANDRESSA DE OLIVEIRA SINIGALIA	GRUPO 1 - Integral
<b>GRUPO 2 - Integral</b>				
1	HELOISA FELIX DA SILVA	10/01/2018	CARLA ANDRESSA DE OLIVEIRA SINIGALIA	GRUPO 2 - Integral
<b>GRUPO 3 - Integral</b>				
1	THAILAN ALVES DE LIMA FILHO	05/01/2017	CARLA ANDRESSA DE OLIVEIRA SINIGALIA	GRUPO 3 - Integral
2	LORENZO DA CUNHA	05/11/2016	CARLA ANDRESSA DE OLIVEIRA SINIGALIA	GRUPO 3 - Integral

### CASINHA KIDS

<b>BERCARIO 1</b>				
1	MAYTE SILVA LEAL	16/05/2019	CASINHA KIDS	BERCARIO 1
<b>BERCARIO 1 - Meio-período: MANHÃ</b>				
1	GABRIEL REGINALDO FERREIRA ALEXANDRE DE ARAUJO	24/09/2019	CASINHA KIDS	BERCARIO 1 - Meio-período: MANHÃ
<b>GRUPO 1</b>				
1	JOABE MARQUES PORTELA	05/04/2018	CASINHA KIDS	GRUPO 1
2	VALENTINA PEREIRA AZEVEDO	08/05/2018	CASINHA KIDS	GRUPO 1
3	CONRADO SILVA CORREIA	08/08/2018	CASINHA KIDS	GRUPO 1

### CENTRO DE EDUCACAO INFANTIL PINGO DE GENTE S/C LTD

<b>BERCARIO 1 - Integral</b>				
1	JOAQUIM YAMAZATO	22/04/2019	CENTRO DE EDUCACAO INFANTIL PINGO D	BERCARIO 1 - Integral
2	ALEXIA MYRELLA DA SILVA	13/06/2019	CENTRO DE EDUCACAO INFANTIL PINGO D	BERCARIO 1 - Integral
3	IARA FERREIRA DE ARAUJO PIMENTEL	03/07/2019	CENTRO DE EDUCACAO INFANTIL PINGO D	BERCARIO 1 - Integral
<b>GRUPO 1 - Integral</b>				
1	SOPHIA SILVA DE FREITAS	18/04/2018	CENTRO DE EDUCACAO INFANTIL PINGO D	GRUPO 1 - Integral
2	MARIA CLARA BELCHIOR MENDES	06/07/2018	CENTRO DE EDUCACAO INFANTIL PINGO D	GRUPO 1 - Integral
3	GAEL CAMPOS VERDI SACENTE	29/05/2018	CENTRO DE EDUCACAO INFANTIL PINGO D	GRUPO 1 - Integral
4	RAVI LUCCAS DA SILVA BARROS	06/08/2018	CENTRO DE EDUCACAO INFANTIL PINGO D	GRUPO 1 - Integral
5	DANTE AURELIO ROGANTI SCALCO	13/03/2019	CENTRO DE EDUCACAO INFANTIL PINGO D	GRUPO 1 - Integral
6	MARIA FERNANDA DOS SANTOS CARVALHO	12/12/2018	CENTRO DE EDUCACAO INFANTIL PINGO D	GRUPO 1 - Integral
7	ULISSES KAUA MENDES DE SOUZA MARQUES	17/11/2018	CENTRO DE EDUCACAO INFANTIL PINGO D	GRUPO 1 - Integral
8	ANA LUIZA TEIXEIRA DA SILVA	27/02/2019	CENTRO DE EDUCACAO INFANTIL PINGO D	GRUPO 1 - Integral
9	BELLA PICCHI	20/12/2018	CENTRO DE EDUCACAO INFANTIL PINGO D	GRUPO 1 - Integral
<b>GRUPO 2 - Integral</b>				
1	LAIS COUTINHO FERREIRA	17/11/2017	CENTRO DE EDUCACAO INFANTIL PINGO D	GRUPO 2 - Integral
2	ELENA JORGE CARPIM	30/11/2017	CENTRO DE EDUCACAO INFANTIL PINGO D	GRUPO 2 - Integral
3	SOPHYA BEATRIZ DE SOUSA SANTOS	24/04/2017	CENTRO DE EDUCACAO INFANTIL PINGO D	GRUPO 2 - Integral
4	YOHAN BORATO MAFRA	17/08/2017	CENTRO DE EDUCACAO INFANTIL PINGO D	GRUPO 2 - Integral
5	HELOISA GOMES PIMENTEL DA SILVA	12/06/2017	CENTRO DE EDUCACAO INFANTIL PINGO D	GRUPO 2 - Integral
6	PEDRO EMANUEL DA SILVA	17/08/2017	CENTRO DE EDUCACAO INFANTIL PINGO D	GRUPO 2 - Integral
7	ISAAC ROY DANTAS ROCHA	22/02/2018	CENTRO DE EDUCACAO INFANTIL PINGO D	GRUPO 2 - Integral

### CINIRA CARDONA MAZZALI PROFA EMEB

<b>BERCARIO 1 - Integral</b>				
1	ANNA LUIZA SILVA PALHARES	05/08/2019	CINIRA CARDONA MAZZALI PROFA EMEB	BERCARIO 1 - Integral



## EDUCAÇÃO

Prefeitura Municipal de Jundiá

Data: 20/02/2020

AC - Controle Acadêmico

Hora: 11:10:22

Lista de Espera (em ordem de chamada)

### CINIRA CARDONA MAZZALI PROFA EMEB

2	BIANCA HELENA DIAS DA SILVA	23/04/2019	CINIRA CARDONA MAZZALI PROFA EMEB	BERCARIO 1 - Integral
3	STELLA ALVES DE CAMARGO	05/05/2019	CINIRA CARDONA MAZZALI PROFA EMEB	BERCARIO 1 - Integral
4	LORENNNA BEZERRA APARECIDA BATISTA	02/09/2019	CINIRA CARDONA MAZZALI PROFA EMEB	BERCARIO 1 - Integral
<b>GRUPO 1 - Integral</b>				
1	JASMINE AUGUSTIN	31/10/2018	CINIRA CARDONA MAZZALI PROFA EMEB	GRUPO 1 - Integral
2	GEORGES LEON MAGY CORRILAN	29/12/2018	CINIRA CARDONA MAZZALI PROFA EMEB	GRUPO 1 - Integral
3	SOPHIA EMANUELLY DA MOTA SUHETT	12/05/2018	CINIRA CARDONA MAZZALI PROFA EMEB	GRUPO 1 - Integral
4	RAFAELLA CRISTINA RIBEIRO ALVES	22/07/2018	CINIRA CARDONA MAZZALI PROFA EMEB	GRUPO 1 - Integral
5	ANA SOPHIA LOPES PARANHOS	24/11/2018	CINIRA CARDONA MAZZALI PROFA EMEB	GRUPO 1 - Integral
6	MIRELLA RIVITTI DE OLIVEIRA	31/01/2019	CINIRA CARDONA MAZZALI PROFA EMEB	GRUPO 1 - Integral
7	DAVI LUCCA SANTOS OLIVEIRA	29/11/2018	CINIRA CARDONA MAZZALI PROFA EMEB	GRUPO 1 - Integral
<b>GRUPO 2 - Integral</b>				
1	ENZO CORDEIRO NEVES	10/05/2017	CINIRA CARDONA MAZZALI PROFA EMEB	GRUPO 2 - Integral
2	JOAO PEDRO SANTOS SILVA	19/07/2017	CINIRA CARDONA MAZZALI PROFA EMEB	GRUPO 2 - Integral
3	ALICE TOLEDO GIMENEZ	12/07/2017	CINIRA CARDONA MAZZALI PROFA EMEB	GRUPO 2 - Integral
4	HADASSA VITORIA DE OLIVEIRA SOUZA	24/02/2018	CINIRA CARDONA MAZZALI PROFA EMEB	GRUPO 2 - Integral
5	PEDRO LEONARDO DA COSTA SILVA	01/01/2018	CINIRA CARDONA MAZZALI PROFA EMEB	GRUPO 2 - Integral
6	AGATHA SOPHIA SILVA	26/05/2017	CINIRA CARDONA MAZZALI PROFA EMEB	GRUPO 2 - Integral

### CLEONICE ADOLPHO DE FARIA PROFA EMEB

<b>GRUPO 1 - Meio-período: TARDE</b>				
1	CAETANO JOSE LOVATTI DE OLIVEIRA	29/04/2018	CLEONICE ADOLPHO DE FARIA PROFA EME	GRUPO 1 - Meio-período: TARDE
2	GIOVANA SCIGLIANO CASTRO	11/02/2019	CLEONICE ADOLPHO DE FARIA PROFA EME	GRUPO 1 - Meio-período: TARDE
<b>GRUPO 2 - Meio-período: MANHÃ</b>				
1	LUISA PAES VIEIRA	20/12/2017	CLEONICE ADOLPHO DE FARIA PROFA EME	GRUPO 2 - Meio-período: MANHÃ
<b>GRUPO 2 - Meio-período: TARDE</b>				
1	CATARINA GODOY MARTINS	29/10/2017	CLEONICE ADOLPHO DE FARIA PROFA EME	GRUPO 2 - Meio-período: TARDE
2	ARIADNE BRITO ZICHEL	07/08/2017	CLEONICE ADOLPHO DE FARIA PROFA EME	GRUPO 2 - Meio-período: TARDE
3	THAEME GARCIA OGAWA OMI	08/12/2017	CLEONICE ADOLPHO DE FARIA PROFA EME	GRUPO 2 - Meio-período: TARDE
4	LAIS SILVESTRE GONCALVES	13/02/2018	CLEONICE ADOLPHO DE FARIA PROFA EME	GRUPO 2 - Meio-período: TARDE
5	ENRICO CANDIDO LONGO	01/08/2017	CLEONICE ADOLPHO DE FARIA PROFA EME	GRUPO 2 - Meio-período: TARDE
6	BENJAMIN LIMA IEPSEN	22/04/2017	CLEONICE ADOLPHO DE FARIA PROFA EME	GRUPO 2 - Meio-período: TARDE
7	BERNARDO FERRARI MELLONI CONDINI	08/08/2017	CLEONICE ADOLPHO DE FARIA PROFA EME	GRUPO 2 - Meio-período: TARDE
8	PEDRO HENRIQUE LUQUEZ	11/11/2017	CLEONICE ADOLPHO DE FARIA PROFA EME	GRUPO 2 - Meio-período: TARDE
<b>GRUPO 3 - Meio-período: TARDE</b>				
1	LUISA PADOVANI ZANNI	21/03/2017	CLEONICE ADOLPHO DE FARIA PROFA EME	GRUPO 3 - Meio-período: TARDE
2	MARINA PADOVANI ZANNI	21/03/2017	CLEONICE ADOLPHO DE FARIA PROFA EME	GRUPO 3 - Meio-período: TARDE
3	MATIAS STEFANIN ROMANO	29/03/2017	CLEONICE ADOLPHO DE FARIA PROFA EME	GRUPO 3 - Meio-período: TARDE
4	RAFAELLY MACHADO MARTINS	01/01/2017	CLEONICE ADOLPHO DE FARIA PROFA EME	GRUPO 3 - Meio-período: TARDE

### COLÉGIO EVOLUÇÃO

<b>BERCARIO 1 - Meio-período: MANHÃ</b>				
1	PEDRO LUCCA ARTEN MIGUEL	22/09/2019	COLÉGIO EVOLUÇÃO	BERCARIO 1 - Meio-período: MANHÃ
2	LORENZO MAXIMIANO CONCEICAO	08/08/2019	COLÉGIO EVOLUÇÃO	BERCARIO 1 - Meio-período: MANHÃ
<b>GRUPO 1 - Meio-período: MANHÃ</b>				
1	YSIS DE MELO	07/10/2018	COLÉGIO EVOLUÇÃO	GRUPO 1 - Meio-período: MANHÃ
<b>GRUPO 1 - Meio-período: TARDE</b>				
1	VALENTINA EXNER SANTANA	28/04/2018	COLÉGIO EVOLUÇÃO	GRUPO 1 - Meio-período: TARDE
2	ALICE BUENO POLI	03/01/2019	COLÉGIO EVOLUÇÃO	GRUPO 1 - Meio-período: TARDE
3	HEITOR AKIRA OGATHA	19/03/2019	COLÉGIO EVOLUÇÃO	GRUPO 1 - Meio-período: TARDE





## EDUCAÇÃO

Prefeitura Municipal de Jundiá  
AC - Controle Acadêmico

Data: 20/02/2020

Hora: 11:10:22

Lista de Espera (em ordem de chamada)

### COLÉGIO EVOLUÇÃO

4	DANTE DE CARVALHO DANELUCI	11/09/2018	COLÉGIO EVOLUÇÃO	GRUPO 1 - Meio-período: TARDE
<b>GRUPO 2 - Meio-período: MANHÃ</b>				
1	VICTOR LOURENCO RODRIGUES	21/01/2018	COLÉGIO EVOLUÇÃO	GRUPO 2 - Meio-período: MANHÃ
2	HEITOR QUINA DA SILVA	25/08/2017	COLÉGIO EVOLUÇÃO	GRUPO 2 - Meio-período: MANHÃ
<b>GRUPO 2 - Meio-período: TARDE</b>				
1	JADE FERNANDES SOUZA	11/11/2017	COLÉGIO EVOLUÇÃO	GRUPO 2 - Meio-período: TARDE
2	MARIA CLARA MABONI MACHADO	08/08/2017	COLÉGIO EVOLUÇÃO	GRUPO 2 - Meio-período: TARDE
3	GUSTAVO MACHADO TEIXEIRA	09/08/2017	COLÉGIO EVOLUÇÃO	GRUPO 2 - Meio-período: TARDE
4	CLARICE BUENO REGINATO	10/04/2017	COLÉGIO EVOLUÇÃO	GRUPO 2 - Meio-período: TARDE
5	JULIA DA COSTA PACELLI	08/07/2017	COLÉGIO EVOLUÇÃO	GRUPO 2 - Meio-período: TARDE

### COLEGIO LINCE

<b>BERCARIO 1 - Integral</b>				
1	LARISSA MANOELA	17/04/2019	COLEGIO LINCE	BERCARIO 1 - Integral
2	MARIA CLARA TREVISAN BRESSAN	19/10/2019	COLEGIO LINCE	BERCARIO 1 - Integral
3	MIGUEL CAVALCANTE DE LIMA	22/05/2019	COLEGIO LINCE	BERCARIO 1 - Integral
<b>GRUPO 1 - Integral</b>				
1	THEO DONALISIO MAZARO	04/01/2019	COLEGIO LINCE	GRUPO 1 - Integral
2	MATHEUS SOARES QUINELATO	17/01/2019	COLEGIO LINCE	GRUPO 1 - Integral
3	HELOISA SOARES QUINELATO	17/01/2019	COLEGIO LINCE	GRUPO 1 - Integral
4	ALICE GOTTARDO DA SILVA	05/06/2018	COLEGIO LINCE	GRUPO 1 - Integral
5	LORENZO LAMARCA ESCAPIN MOTA	22/03/2019	COLEGIO LINCE	GRUPO 1 - Integral
6	LEONARDO VENANCIO PAULANI	10/09/2018	COLEGIO LINCE	GRUPO 1 - Integral
7	LUISA IWANAGA MUNAROLO	30/11/2018	COLEGIO LINCE	GRUPO 1 - Integral
8	JOAQUIM GOLDONI FERREIRA VELASQUEZ REBOREDO	21/05/2018	COLEGIO LINCE	GRUPO 1 - Integral
9	THOMAS TORRES PAIXAO	28/10/2018	COLEGIO LINCE	GRUPO 1 - Integral
<b>GRUPO 2 - Integral</b>				
1	LAURA HUY YUN TAM MENCONI	06/10/2017	COLEGIO LINCE	GRUPO 2 - Integral
2	LEVI MATHEUS SILVA DOS SANTOS	25/06/2017	COLEGIO LINCE	GRUPO 2 - Integral

### COLEGIO SAO VICENTE DE PAULO - UNIDADE II

<b>GRUPO 2 - Integral</b>				
1	ALLANA ARAUJO NAKAMA	14/06/2017	COLEGIO SAO VICENTE DE PAULO - UNIDA	GRUPO 2 - Integral
2	ALICE DE OLIVEIRA SILVA	29/06/2017	COLEGIO SAO VICENTE DE PAULO - UNIDA	GRUPO 2 - Integral
3	SAMUEL FELIPE FERREIRA DE MORAIS	09/09/2017	COLEGIO SAO VICENTE DE PAULO - UNIDA	GRUPO 2 - Integral
4	ENZO GABRIEL BARRETO CARMELIN	21/06/2017	COLEGIO SAO VICENTE DE PAULO - UNIDA	GRUPO 2 - Integral
5	ELOISA LOPES FERNANDES	30/03/2018	COLEGIO SAO VICENTE DE PAULO - UNIDA	GRUPO 2 - Integral
6	MARIANA CAROLINE ALBUQUERQUE PEREIRA	17/03/2018	COLEGIO SAO VICENTE DE PAULO - UNIDA	GRUPO 2 - Integral
7	RAFAEL FERRAZ BARBOSA	12/01/2018	COLEGIO SAO VICENTE DE PAULO - UNIDA	GRUPO 2 - Integral
8	ANALU RAIMUNDO DA COSTA	06/04/2017	COLEGIO SAO VICENTE DE PAULO - UNIDA	GRUPO 2 - Integral
9	TAYLOR RICARDO DEFAVARI BINGAZZOLLI	12/07/2017	COLEGIO SAO VICENTE DE PAULO - UNIDA	GRUPO 2 - Integral
10	FELIPE PATROCINIO GONCALVES	28/12/2017	COLEGIO SAO VICENTE DE PAULO - UNIDA	GRUPO 2 - Integral
11	HENRIQUE DE ABREU PINHEIRO	01/08/2017	COLEGIO SAO VICENTE DE PAULO - UNIDA	GRUPO 2 - Integral
12	RAPHAEL FELIPE ALECRIM MOREIRA	04/07/2017	COLEGIO SAO VICENTE DE PAULO - UNIDA	GRUPO 2 - Integral
13	MAICON TORRES SANTOS	15/04/2017	COLEGIO SAO VICENTE DE PAULO - UNIDA	GRUPO 2 - Integral
14	SOPHIA DOS SANTOS HONORIO	12/03/2018	COLEGIO SAO VICENTE DE PAULO - UNIDA	GRUPO 2 - Integral
15	LOHHANY SOPHIA ANZOLIN SILVA	12/08/2017	COLEGIO SAO VICENTE DE PAULO - UNIDA	GRUPO 2 - Integral
16	MARIA ELOISA CUSTODIO OCTAVIANO	10/08/2017	COLEGIO SAO VICENTE DE PAULO - UNIDA	GRUPO 2 - Integral
17	BENICIO DE OLIVEIRA VITAL	09/12/2017	COLEGIO SAO VICENTE DE PAULO - UNIDA	GRUPO 2 - Integral



## EDUCAÇÃO

Prefeitura Municipal de Jundiaí

Data: 20/02/2020

AC - Controle Acadêmico

Hora: 11:10:22

Lista de Espera (em ordem de chamada)

### COLEGIO SAO VICENTE DE PAULO - UNIDADE II

18	BRAYAN FELIPE FARIA DE OLIVEIRA	27/03/2018	COLEGIO SAO VICENTE DE PAULO - UNIDA	GRUPO 2 - Integral
19	ELOAH VITORIA MARQUESIN CALSAVARA	01/10/2017	COLEGIO SAO VICENTE DE PAULO - UNIDA	GRUPO 2 - Integral
20	LEVI FERREIRA DA SILVA	11/01/2018	COLEGIO SAO VICENTE DE PAULO - UNIDA	GRUPO 2 - Integral
21	VICENTE BOA BATISTA	22/04/2017	COLEGIO SAO VICENTE DE PAULO - UNIDA	GRUPO 2 - Integral
22	LEONARDO PIEDADE	05/05/2017	COLEGIO SAO VICENTE DE PAULO - UNIDA	GRUPO 2 - Integral
23	LORENZO KALLEB RAIMEZONNI	10/08/2017	COLEGIO SAO VICENTE DE PAULO - UNIDA	GRUPO 2 - Integral

### GRUPO 3 - Integral

1	MIGUEL FELIPE ARAUJO BATISTA	31/07/2016	COLEGIO SAO VICENTE DE PAULO - UNIDA	GRUPO 3 - Integral
2	MATHEUS HENRIQUE RIBEIRO CHAGAS	18/02/2017	COLEGIO SAO VICENTE DE PAULO - UNIDA	GRUPO 3 - Integral
3	DAVI CUNHA LACERDA	22/07/2016	COLEGIO SAO VICENTE DE PAULO - UNIDA	GRUPO 3 - Integral
4	SOFIA MAGALHAES DA SILVA	14/08/2016	COLEGIO SAO VICENTE DE PAULO - UNIDA	GRUPO 3 - Integral
5	MARIA ALICE DA SILVA SANTOS	25/02/2017	COLEGIO SAO VICENTE DE PAULO - UNIDA	GRUPO 3 - Integral
6	MILLENA ROSA DA SILVA	10/01/2017	COLEGIO SAO VICENTE DE PAULO - UNIDA	GRUPO 3 - Integral
7	ANA CLARA ZAVATTARO RODRIGUES	19/12/2016	COLEGIO SAO VICENTE DE PAULO - UNIDA	GRUPO 3 - Integral
8	MARIA EDUARDA SILVA COSTA	16/05/2016	COLEGIO SAO VICENTE DE PAULO - UNIDA	GRUPO 3 - Integral
9	CARLOS EDUARDO DE SOUZA MONTEIRO	16/12/2016	COLEGIO SAO VICENTE DE PAULO - UNIDA	GRUPO 3 - Integral

### COLÉGIO VIDEIRINHA

#### BERCARIO 1 - Meio-período: TARDE

1	EMANUELA ZAGO DE MORAES REGO	17/06/2019	COLÉGIO VIDEIRINHA	BERCARIO 1 - Meio-período: TARDE
2	GABRIEL FERREIRA SATO	17/06/2019	COLÉGIO VIDEIRINHA	BERCARIO 1 - Meio-período: TARDE
3	JULIA PINHEIRO MARAN	08/04/2019	COLÉGIO VIDEIRINHA	BERCARIO 1 - Meio-período: TARDE
4	LARA VITORIA SANTOS PRADO	27/07/2019	COLÉGIO VIDEIRINHA	BERCARIO 1 - Meio-período: TARDE

#### GRUPO 1

1	HELENA ALVES DE OLIVEIRA	19/04/2018	COLÉGIO VIDEIRINHA	GRUPO 1
2	LORENZO LIMA LOPES	08/03/2019	COLÉGIO VIDEIRINHA	GRUPO 1

#### GRUPO 1 - Meio-período: MANHÃ

1	MARIA HELENA AZZI BARBOSA	01/06/2018	COLÉGIO VIDEIRINHA	GRUPO 1 - Meio-período: MANHÃ
2	MATHEUS KONDO CORREIA	14/07/2018	COLÉGIO VIDEIRINHA	GRUPO 1 - Meio-período: MANHÃ

#### GRUPO 1 - Meio-período: TARDE

1	LARA FERREIRA TOLLER	29/12/2018	COLÉGIO VIDEIRINHA	GRUPO 1 - Meio-período: TARDE
2	BERNARDO FLORINDO DE PAULA	15/11/2018	COLÉGIO VIDEIRINHA	GRUPO 1 - Meio-período: TARDE
3	LEONARDO RIBAS FERNANDES ELIAS	21/07/2018	COLÉGIO VIDEIRINHA	GRUPO 1 - Meio-período: TARDE
4	THEO RODRIGUES DA SILVA	29/01/2019	COLÉGIO VIDEIRINHA	GRUPO 1 - Meio-período: TARDE

#### GRUPO 2

1	ANA CLARA LONGHI DE SOUZA	03/11/2017	COLÉGIO VIDEIRINHA	GRUPO 2
---	---------------------------	------------	--------------------	---------

### CRECHE MAE MEIMEI

#### BERCARIO 1 - Integral

1	MEL CONSENCIO GALVAO	13/08/2019	CRECHE MAE MEIMEI	BERCARIO 1 - Integral
2	SARAH VITORIA RANCOLETTA DA SILVA	02/10/2019	CRECHE MAE MEIMEI	BERCARIO 1 - Integral
3	ELLOA ANITA MIRANDA BARBOSA	29/06/2019	CRECHE MAE MEIMEI	BERCARIO 1 - Integral

#### GRUPO 1 - Integral

1	BRENO RODRIGUES GOMES	06/01/2019	CRECHE MAE MEIMEI	GRUPO 1 - Integral
2	ISABELLA BEATRIZ OLIVEIRA CAMPOS	11/12/2018	CRECHE MAE MEIMEI	GRUPO 1 - Integral
3	MURILO ANTUNES DOS SANTOS	22/11/2018	CRECHE MAE MEIMEI	GRUPO 1 - Integral
4	ISABELA DE FREITAS GATTAMORTA	08/05/2018	CRECHE MAE MEIMEI	GRUPO 1 - Integral
5	ALICE SCHIASSE BONILHAS SANTANA	12/06/2018	CRECHE MAE MEIMEI	GRUPO 1 - Integral
6	DAVI DA FONSECA ROSSATTI	07/12/2018	CRECHE MAE MEIMEI	GRUPO 1 - Integral

#### GRUPO 2 - Integral



## EDUCAÇÃO

Prefeitura Municipal de Jundiaí

Data: 20/02/2020

AC - Controle Acadêmico

Hora: 11:10:22

Lista de Espera (em ordem de chamada)

### CRECHE MAE MEIMEI

1	LUIZA MARIA OROZIMBO MOLINARI	25/01/2018	CRECHE MAE MEIMEI	GRUPO 2 - Integral
2	HELENA SABINO RAIA	10/05/2017	CRECHE MAE MEIMEI	GRUPO 2 - Integral
3	COSME RAVI SAMPAIO CARDOSO	11/03/2018	CRECHE MAE MEIMEI	GRUPO 2 - Integral
4	ANTONELLA SGARBI CODARIN	26/09/2017	CRECHE MAE MEIMEI	GRUPO 2 - Integral
5	ROGERIO RIBEIRO PENHOLATO	24/01/2018	CRECHE MAE MEIMEI	GRUPO 2 - Integral
6	MARIA CLARA CONDE DE ABREU PEREIRA	23/06/2017	CRECHE MAE MEIMEI	GRUPO 2 - Integral

### CRESCER E APRENDER

BERCARIO 1 - Integral				
1	ARTHUR FERREIRA CESAR	02/04/2019	CRESCER E APRENDER	BERCARIO 1 - Integral
2	ANA BEATRIZ OLIVEIRA GONCALVES	01/06/2019	CRESCER E APRENDER	BERCARIO 1 - Integral
3	AGATHA LAIRA FURTADO	16/08/2019	CRESCER E APRENDER	BERCARIO 1 - Integral
4	PEDRO JUNIO DA SILVA	27/09/2019	CRESCER E APRENDER	BERCARIO 1 - Integral
GRUPO 1 - Integral				
1	NICOLAS ANHOLON ESPINA	20/07/2018	CRESCER E APRENDER	GRUPO 1 - Integral
2	MURILO COPETTE ZORZI	27/05/2018	CRESCER E APRENDER	GRUPO 1 - Integral
3	MURILO CANDIDO MAGALHAES	23/09/2018	CRESCER E APRENDER	GRUPO 1 - Integral
4	LAURA BARROS ALVES	20/01/2019	CRESCER E APRENDER	GRUPO 1 - Integral
5	ISABELLA BEATRIZ MARQUES FELIX	10/02/2019	CRESCER E APRENDER	GRUPO 1 - Integral
6	FELIPE MAGALHAES SIMOES	17/06/2018	CRESCER E APRENDER	GRUPO 1 - Integral
7	MARIA HELOISA GOMES BISPO	14/02/2019	CRESCER E APRENDER	GRUPO 1 - Integral
8	EMANUELLY LAVINIA OLIVEIRA	31/01/2019	CRESCER E APRENDER	GRUPO 1 - Integral
9	MIKAELLE SILVA MACEDO	25/12/2018	CRESCER E APRENDER	GRUPO 1 - Integral
10	ISADORA SILVA PASIN DUTRA	13/07/2018	CRESCER E APRENDER	GRUPO 1 - Integral
11	PEDRO HENRIQUE DE CASTRO PICCOLO	03/07/2018	CRESCER E APRENDER	GRUPO 1 - Integral
12	ANALICE RAMOS DA SILVA	15/02/2019	CRESCER E APRENDER	GRUPO 1 - Integral
GRUPO 2 - Integral				
1	BENICIO REZZAGHI FALHA BASSIAL LEVITRE	20/10/2017	CRESCER E APRENDER	GRUPO 2 - Integral
2	HENRY POSSE CALDERON	11/04/2017	CRESCER E APRENDER	GRUPO 2 - Integral
3	ISABELLE MOURA MARTINS	18/08/2017	CRESCER E APRENDER	GRUPO 2 - Integral
4	MIA ROVERI ONISHI	24/08/2017	CRESCER E APRENDER	GRUPO 2 - Integral
5	RAFAEL DE SOUZA CARVALHO	09/12/2017	CRESCER E APRENDER	GRUPO 2 - Integral
6	GABRIEL LOPES PUGA TREVISAN	15/01/2018	CRESCER E APRENDER	GRUPO 2 - Integral

### EDUCAR PARA O FUTURO III

GRUPO 1 - Integral				
1	SAMANTA BARROQUEL GOYS	04/08/2018	EDUCAR PARA O FUTURO III	GRUPO 1 - Integral
2	BRENO DEL MOURA SANTOS	08/09/2018	EDUCAR PARA O FUTURO III	GRUPO 1 - Integral
3	VICTORIA RAPHAELE DA SILVA FONSECA	27/03/2019	EDUCAR PARA O FUTURO III	GRUPO 1 - Integral
4	LAURA BEATRIZ RODRIGUES IZIDIO	28/11/2018	EDUCAR PARA O FUTURO III	GRUPO 1 - Integral
5	BERNARDO MAGOGA LEITE	23/03/2019	EDUCAR PARA O FUTURO III	GRUPO 1 - Integral
6	LAVINIA BELAI BRITO	03/10/2018	EDUCAR PARA O FUTURO III	GRUPO 1 - Integral
GRUPO 2 - Integral				
1	HUGO PRUDENCIO DE SOUZA	29/03/2018	EDUCAR PARA O FUTURO III	GRUPO 2 - Integral
2	DAVI ROBERTO OLIVEIRA	16/11/2017	EDUCAR PARA O FUTURO III	GRUPO 2 - Integral
3	THIAGO GAZITO DOS SANTOS	24/07/2017	EDUCAR PARA O FUTURO III	GRUPO 2 - Integral

### EDWARD ALEIXO DE PAULA DR EMEB

GRUPO 1 - Integral				
1	NICOLY MENEZES DO NASCIMENTO	03/01/2019	EDWARD ALEIXO DE PAULA DR EMEB	GRUPO 1 - Integral





## EDUCAÇÃO

Prefeitura Municipal de Jundiá

Data: 20/02/2020

AC - Controle Acadêmico

Hora: 11:10:22

Lista de Espera (em ordem de chamada)

### EDWARD ALEIXO DE PAULA DR EMEB

2	HELENA GUIMARAES DE OLIVEIRA	26/12/2018	EDWARD ALEIXO DE PAULA DR EMEB	GRUPO 1 - Integral
3	ELOA DE SENA ALVES	19/09/2018	EDWARD ALEIXO DE PAULA DR EMEB	GRUPO 1 - Integral
4	AGATA BORGES GOMES	24/01/2019	EDWARD ALEIXO DE PAULA DR EMEB	GRUPO 1 - Integral
5	VINICIUS FERREIRA RICARDO	15/12/2018	EDWARD ALEIXO DE PAULA DR EMEB	GRUPO 1 - Integral
<b>GRUPO 2 - Integral</b>				
1	GUSTAVO DA SILVA JULIO	13/01/2018	EDWARD ALEIXO DE PAULA DR EMEB	GRUPO 2 - Integral
2	VITORIA XAVIER BATISTELA	26/01/2018	EDWARD ALEIXO DE PAULA DR EMEB	GRUPO 2 - Integral
3	LUIZ ANTHONIO DA SILVA SOUZA	07/04/2017	EDWARD ALEIXO DE PAULA DR EMEB	GRUPO 2 - Integral
4	YASMIM ALENCAR FERNANDES	07/10/2017	EDWARD ALEIXO DE PAULA DR EMEB	GRUPO 2 - Integral
5	ALLANA RIBEIRO RODRIGUES	13/07/2017	EDWARD ALEIXO DE PAULA DR EMEB	GRUPO 2 - Integral
6	SAMIRA MIRANDA SANTOS	18/12/2017	EDWARD ALEIXO DE PAULA DR EMEB	GRUPO 2 - Integral
7	EMANUELLY MAGALHAES NASCIMENTO	23/11/2017	EDWARD ALEIXO DE PAULA DR EMEB	GRUPO 2 - Integral
8	MIGUEL DE OLIVEIRA MORAES	27/08/2017	EDWARD ALEIXO DE PAULA DR EMEB	GRUPO 2 - Integral
9	HEITOR ALVES RIBEIRO	10/01/2018	EDWARD ALEIXO DE PAULA DR EMEB	GRUPO 2 - Integral
10	MATEUS GUILHERME DIAS	13/07/2017	EDWARD ALEIXO DE PAULA DR EMEB	GRUPO 2 - Integral
11	ARTHUR CIRINO DO NASCIMENTO	18/12/2017	EDWARD ALEIXO DE PAULA DR EMEB	GRUPO 2 - Integral
12	MAYANA LOERTE DE OLIVEIRA	19/02/2018	EDWARD ALEIXO DE PAULA DR EMEB	GRUPO 2 - Integral
13	SOFIA ARAUJO VICENTE	12/01/2018	EDWARD ALEIXO DE PAULA DR EMEB	GRUPO 2 - Integral
14	ISABELLA DE FRANCA CASTELANI	26/06/2017	EDWARD ALEIXO DE PAULA DR EMEB	GRUPO 2 - Integral
15	LIVIA MAIA CIRINEO	26/01/2018	EDWARD ALEIXO DE PAULA DR EMEB	GRUPO 2 - Integral
16	HEITOR DOS SANTOS CARDOSO	20/08/2017	EDWARD ALEIXO DE PAULA DR EMEB	GRUPO 2 - Integral

### ESCOLA DE EDUCACAO INFANTIL MINHA CASINHA I

<b>BERCARIO 1 - Integral</b>				
1	OLIVER MONTEIRO WURZBACHER	08/04/2019	ESCOLA DE EDUCACAO INFANTIL MINHA C.	BERCARIO 1 - Integral
2	GUSTAVO COSTA DA SILVA	11/05/2019	ESCOLA DE EDUCACAO INFANTIL MINHA C.	BERCARIO 1 - Integral
3	JULIANO AZEVEDO AUGUSTO	02/07/2019	ESCOLA DE EDUCACAO INFANTIL MINHA C.	BERCARIO 1 - Integral
4	DAVI BERNARDO TORRES	15/08/2019	ESCOLA DE EDUCACAO INFANTIL MINHA C.	BERCARIO 1 - Integral
5	NATHAN LORENZO RODRIGUES	24/07/2019	ESCOLA DE EDUCACAO INFANTIL MINHA C.	BERCARIO 1 - Integral
6	DAVI ARAUJO ROCHA	09/07/2019	ESCOLA DE EDUCACAO INFANTIL MINHA C.	BERCARIO 1 - Integral
7	SAMUEL DUBINIACK LIMA	30/05/2019	ESCOLA DE EDUCACAO INFANTIL MINHA C.	BERCARIO 1 - Integral
8	LUIZA CUNHA FERREIRA	12/07/2019	ESCOLA DE EDUCACAO INFANTIL MINHA C.	BERCARIO 1 - Integral
9	VALENTINA OROPEZA PARRA	24/06/2019	ESCOLA DE EDUCACAO INFANTIL MINHA C.	BERCARIO 1 - Integral
10	LORENZO FRANCA BRAGA	19/08/2019	ESCOLA DE EDUCACAO INFANTIL MINHA C.	BERCARIO 1 - Integral
11	ARTHUR GAEL JUSTINO CAMILO	15/08/2019	ESCOLA DE EDUCACAO INFANTIL MINHA C.	BERCARIO 1 - Integral
12	LEONARDO ACCORSI COUTINHO	06/06/2019	ESCOLA DE EDUCACAO INFANTIL MINHA C.	BERCARIO 1 - Integral
13	DIEGO MIGUEL OLIVEIRA DOS SANTOS	11/09/2019	ESCOLA DE EDUCACAO INFANTIL MINHA C.	BERCARIO 1 - Integral
14	MARIA JULIA PAIXAO PERIN	16/07/2019	ESCOLA DE EDUCACAO INFANTIL MINHA C.	BERCARIO 1 - Integral
15	NATALLIE DIAS JACOPPE	11/07/2019	ESCOLA DE EDUCACAO INFANTIL MINHA C.	BERCARIO 1 - Integral
16	MARIA ISABEL CALLEGARI LUZ	20/04/2019	ESCOLA DE EDUCACAO INFANTIL MINHA C.	BERCARIO 1 - Integral
17	DANTE LEVI FERREIRA	26/08/2019	ESCOLA DE EDUCACAO INFANTIL MINHA C.	BERCARIO 1 - Integral
18	MILENA GAMA DA SILVA	04/10/2019	ESCOLA DE EDUCACAO INFANTIL MINHA C.	BERCARIO 1 - Integral
19	ALICIA ISABELLY CRUZ DA SILVA	15/09/2019	ESCOLA DE EDUCACAO INFANTIL MINHA C.	BERCARIO 1 - Integral
20	MARISOL CARVALHO LORENZETI	15/09/2019	ESCOLA DE EDUCACAO INFANTIL MINHA C.	BERCARIO 1 - Integral
21	LEVI VASCONCELOS SIQUEIRA	11/11/2019	ESCOLA DE EDUCACAO INFANTIL MINHA C.	BERCARIO 1 - Integral
22	HELENA ROMANINI CHALCO	14/11/2019	ESCOLA DE EDUCACAO INFANTIL MINHA C.	BERCARIO 1 - Integral
<b>GRUPO 1 - Integral</b>				
1	MIKAELA FERNANDES DE CARVALHO OLIVEIRA	16/08/2018	ESCOLA DE EDUCACAO INFANTIL MINHA C.	GRUPO 1 - Integral
2	BERNARDO HERNANDES	19/10/2018	ESCOLA DE EDUCACAO INFANTIL MINHA C.	GRUPO 1 - Integral
3	MELISSA PERLATTI MACENA	09/11/2018	ESCOLA DE EDUCACAO INFANTIL MINHA C.	GRUPO 1 - Integral
4	JULIA NICOLE DE SOUSA SILVA	26/09/2018	ESCOLA DE EDUCACAO INFANTIL MINHA C.	GRUPO 1 - Integral



## EDUCAÇÃO

Prefeitura Municipal de Jundiá

Data: 20/02/2020

AC - Controle Acadêmico

Hora: 11:10:22

Lista de Espera (em ordem de chamada)

### ESCOLA DE EDUCACAO INFANTIL MINHA CASINHA I

5	MARIA ELIS OLIVEIRA DO PARAISO CARDOSO	09/10/2018	ESCOLA DE EDUCACAO INFANTIL MINHA C.	GRUPO 1 - Integral
6	HEITOR EMANUEL NASCIMENTO OLIVEIRA	20/05/2018	ESCOLA DE EDUCACAO INFANTIL MINHA C.	GRUPO 1 - Integral
7	OLIVIA ROVERI PASSAFINI	22/01/2019	ESCOLA DE EDUCACAO INFANTIL MINHA C.	GRUPO 1 - Integral
8	ANA JULIA ALVES NUNES	11/08/2018	ESCOLA DE EDUCACAO INFANTIL MINHA C.	GRUPO 1 - Integral
9	SOPHIA DO PRADO ALVES	08/02/2019	ESCOLA DE EDUCACAO INFANTIL MINHA C.	GRUPO 1 - Integral
10	ANA BEATRIZ CARQUEIJA AMORIM CARVALHO	13/09/2018	ESCOLA DE EDUCACAO INFANTIL MINHA C.	GRUPO 1 - Integral
11	LEONARDO DIAS MARTINELI	03/10/2018	ESCOLA DE EDUCACAO INFANTIL MINHA C.	GRUPO 1 - Integral
12	WESLLEY JEAN DE ALMEIDA SANTOS	24/03/2019	ESCOLA DE EDUCACAO INFANTIL MINHA C.	GRUPO 1 - Integral
13	ENZO GABRIEL SANTOS DO AMARAL	13/11/2018	ESCOLA DE EDUCACAO INFANTIL MINHA C.	GRUPO 1 - Integral
14	LUCAS ZANETI BARBIERI	27/08/2018	ESCOLA DE EDUCACAO INFANTIL MINHA C.	GRUPO 1 - Integral
15	MALU AMORIN NASCIMENTO	29/03/2019	ESCOLA DE EDUCACAO INFANTIL MINHA C.	GRUPO 1 - Integral
16	EDUARDO COLMENERO ISAAC	21/08/2018	ESCOLA DE EDUCACAO INFANTIL MINHA C.	GRUPO 1 - Integral
17	EDUARDO ESTEVAO MATOS	02/09/2018	ESCOLA DE EDUCACAO INFANTIL MINHA C.	GRUPO 1 - Integral
18	ANTHONY GABRIEL LOURENCO DA SILVA	03/06/2018	ESCOLA DE EDUCACAO INFANTIL MINHA C.	GRUPO 1 - Integral
19	EMANUELLE BEATRIZ SILVEIRA DOS SANTOS	25/02/2019	ESCOLA DE EDUCACAO INFANTIL MINHA C.	GRUPO 1 - Integral
20	HEITOR PEDULLA SILVA	02/10/2018	ESCOLA DE EDUCACAO INFANTIL MINHA C.	GRUPO 1 - Integral
21	RODRIGO OLIVEIRA SOUZA	26/02/2019	ESCOLA DE EDUCACAO INFANTIL MINHA C.	GRUPO 1 - Integral
22	GABRIEL BRAGA SOARES	11/08/2018	ESCOLA DE EDUCACAO INFANTIL MINHA C.	GRUPO 1 - Integral

### GRUPO 2 - Integral

1	MANUELLA DO NASCIMENTO NOGUEIRA	08/01/2018	ESCOLA DE EDUCACAO INFANTIL MINHA C.	GRUPO 2 - Integral
2	LAIS CIRINO ALCANTARA	19/05/2017	ESCOLA DE EDUCACAO INFANTIL MINHA C.	GRUPO 2 - Integral
3	OTTO FERREIRA E FERREIRA	30/05/2017	ESCOLA DE EDUCACAO INFANTIL MINHA C.	GRUPO 2 - Integral
4	MARIA ALICE SANTOS DO NASCIMENTO	06/10/2017	ESCOLA DE EDUCACAO INFANTIL MINHA C.	GRUPO 2 - Integral
5	HELLOISA EMANUELLY VIEIRA AGOSTINHO	28/02/2018	ESCOLA DE EDUCACAO INFANTIL MINHA C.	GRUPO 2 - Integral
6	HEITOR DE LAMADRIX LOPES DOS SANTOS	24/01/2018	ESCOLA DE EDUCACAO INFANTIL MINHA C.	GRUPO 2 - Integral
7	ALICE DE CAMARGO ROSEIRA	14/08/2017	ESCOLA DE EDUCACAO INFANTIL MINHA C.	GRUPO 2 - Integral
8	LORENA AURELIO GODOY DE OLIVEIRA	04/07/2017	ESCOLA DE EDUCACAO INFANTIL MINHA C.	GRUPO 2 - Integral
9	MATEUS TEIXEIRA DE LIMA TENREIRO	29/07/2017	ESCOLA DE EDUCACAO INFANTIL MINHA C.	GRUPO 2 - Integral
10	PEDRO DA SILVA FLAVIO	29/08/2017	ESCOLA DE EDUCACAO INFANTIL MINHA C.	GRUPO 2 - Integral
11	SOPHIA OLIVEIRA DAMAZIO	20/10/2017	ESCOLA DE EDUCACAO INFANTIL MINHA C.	GRUPO 2 - Integral
12	MARJORIE SILVA LADAGA	25/09/2017	ESCOLA DE EDUCACAO INFANTIL MINHA C.	GRUPO 2 - Integral
13	HELOISA SIMPLICIO CAETANO	31/08/2017	ESCOLA DE EDUCACAO INFANTIL MINHA C.	GRUPO 2 - Integral
14	ALYCIA RODRIGUES DA SILVA MORAIS	17/01/2018	ESCOLA DE EDUCACAO INFANTIL MINHA C.	GRUPO 2 - Integral
15	MARINA FERNANDES DE OLIVEIRA BARRILLARI	08/03/2018	ESCOLA DE EDUCACAO INFANTIL MINHA C.	GRUPO 2 - Integral

### ESPACO CRIANCA

#### BERCARIO 1 - Integral

1	SAMUEL CHAVES MATOS	12/06/2019	ESPACO CRIANCA	BERCARIO 1 - Integral
2	LIZ ANTUNES DINIZ	22/05/2019	ESPACO CRIANCA	BERCARIO 1 - Integral
3	DAVI MIGUEL CRUZ BERNARDINO DO PRADO	05/07/2019	ESPACO CRIANCA	BERCARIO 1 - Integral
4	MARIA CLARA DOS SANTOS DE OLIVEIRA	12/06/2019	ESPACO CRIANCA	BERCARIO 1 - Integral
5	RAUL CUSTODIO DE MORAIS SANTOS	18/06/2019	ESPACO CRIANCA	BERCARIO 1 - Integral
6	LUISA VERONEZ BURILE	21/09/2019	ESPACO CRIANCA	BERCARIO 1 - Integral
7	GUILHERME NEVES OLIVEIRA	27/06/2019	ESPACO CRIANCA	BERCARIO 1 - Integral
8	HEITOR GONCALVES DE AZEVEDO	31/08/2019	ESPACO CRIANCA	BERCARIO 1 - Integral
9	ARTHUR BONFIM LESBAO DE SOUZA	25/04/2019	ESPACO CRIANCA	BERCARIO 1 - Integral
10	MAYA RIBEIRO RODRIGUES DE OLIVEIRA	15/08/2019	ESPACO CRIANCA	BERCARIO 1 - Integral
11	MIGUEL GEREMIAS GADIOLLI	01/08/2019	ESPACO CRIANCA	BERCARIO 1 - Integral
12	LAURA GOMES DA SILVA	29/11/2019	ESPACO CRIANCA	BERCARIO 1 - Integral
13	HELENA VICTORIA DE OLIVEIRA	19/06/2019	ESPACO CRIANCA	BERCARIO 1 - Integral



## EDUCAÇÃO

Prefeitura Municipal de Jundiá

Data: 20/02/2020

AC - Controle Acadêmico

Hora: 11:10:22

Lista de Espera (em ordem de chamada)

### ESPACO CRIANCA

14	ISABELA MONTANARI GONCALVES	20/09/2019	ESPACO CRIANCA	BERCARIO 1 - Integral
<b>GRUPO 1 - Integral</b>				
1	NATALLY DE OLIVEIRA DA SILVA SANTANA	27/11/2018	ESPACO CRIANCA	GRUPO 1 - Integral
2	MARIA VITORIA DE OLIVEIRA PAULINO	21/09/2018	ESPACO CRIANCA	GRUPO 1 - Integral
3	BERNARDO CARNIO DE ALMEIDA	03/02/2019	ESPACO CRIANCA	GRUPO 1 - Integral
4	GABRIEL RODRIGUES DE OLIVEIRA	31/07/2018	ESPACO CRIANCA	GRUPO 1 - Integral
5	LORENA RIBEIRO DE MOREIRA	22/03/2019	ESPACO CRIANCA	GRUPO 1 - Integral
6	ANTONELLA TEREZA TEOFILO LEANDRO	06/01/2019	ESPACO CRIANCA	GRUPO 1 - Integral
7	ALICE MORAIS COSTA	03/09/2018	ESPACO CRIANCA	GRUPO 1 - Integral
8	MAIZA BARBOSA SOUZA	04/09/2018	ESPACO CRIANCA	GRUPO 1 - Integral
9	DIEGO HENRIQUE ALVES CANDIDO	22/10/2018	ESPACO CRIANCA	GRUPO 1 - Integral
10	ANNA SOPHIA DA SILVA	28/09/2018	ESPACO CRIANCA	GRUPO 1 - Integral
11	NICOLAS MACEDO SILVA	08/06/2018	ESPACO CRIANCA	GRUPO 1 - Integral
12	LAURA PARRA TASSONI	06/03/2019	ESPACO CRIANCA	GRUPO 1 - Integral
<b>GRUPO 2 - Integral</b>				
1	ANA CLARA DE OLIVEIRA PEGO	16/05/2017	ESPACO CRIANCA	GRUPO 2 - Integral
2	GABRIEL LUCHETTI LOVATTI	03/12/2017	ESPACO CRIANCA	GRUPO 2 - Integral
3	DAVI ROSSI PRETEROTTI	11/11/2017	ESPACO CRIANCA	GRUPO 2 - Integral
4	FELIPE ALMEIDA HIPOLITO DOS SANTOS POMILIO	10/07/2017	ESPACO CRIANCA	GRUPO 2 - Integral
5	ANA BEATRYS ANYONIO	08/01/2018	ESPACO CRIANCA	GRUPO 2 - Integral
6	ANTONELLA SCANDORELA MELO	12/10/2017	ESPACO CRIANCA	GRUPO 2 - Integral
7	KAUA NIERO VERNET	08/10/2017	ESPACO CRIANCA	GRUPO 2 - Integral

### ESPAÇO CRIANÇA II

<b>BERCARIO 1 - Integral</b>				
1	RAPHY ESTEVAM	11/07/2019	ESPAÇO CRIANÇA II	BERCARIO 1 - Integral
2	LORENZO DE MATTOS	24/06/2019	ESPAÇO CRIANÇA II	BERCARIO 1 - Integral
3	HEITOR LIMA HERRERIA	06/06/2019	ESPAÇO CRIANÇA II	BERCARIO 1 - Integral
<b>GRUPO 1 - Integral</b>				
1	PIETRO MOLENA DE MEDEIROS	05/08/2018	ESPAÇO CRIANÇA II	GRUPO 1 - Integral
2	ANA CLARA WHITNEY HERNANDA BONHEUR LOUIS	17/09/2018	ESPAÇO CRIANÇA II	GRUPO 1 - Integral
3	ISAAC MICHELOTTI DE SOUSA NALINI	30/08/2018	ESPAÇO CRIANÇA II	GRUPO 1 - Integral
4	HELENA DE SOUSA PEDROSO	07/04/2018	ESPAÇO CRIANÇA II	GRUPO 1 - Integral
5	MURILO PALHARES BALESTRIN	06/03/2019	ESPAÇO CRIANÇA II	GRUPO 1 - Integral
6	MURILLO LUIZ DOS SANTOS	23/04/2018	ESPAÇO CRIANÇA II	GRUPO 1 - Integral
7	LAURA FARIA	28/08/2018	ESPAÇO CRIANÇA II	GRUPO 1 - Integral
8	LAURA MINGOTTI DIAS	23/12/2018	ESPAÇO CRIANÇA II	GRUPO 1 - Integral
9	LORENA THAIS ROCHA	15/04/2018	ESPAÇO CRIANÇA II	GRUPO 1 - Integral
10	LAURA MORAIS DE OLIVEIRA	07/07/2018	ESPAÇO CRIANÇA II	GRUPO 1 - Integral
11	HELOISA SILVA VASCONCELLOS	24/05/2018	ESPAÇO CRIANÇA II	GRUPO 1 - Integral
12	RAFAELLA ANDUTTA PIRES	03/06/2018	ESPAÇO CRIANÇA II	GRUPO 1 - Integral
13	GIOVANNI SILVA MANTOVANI	04/10/2018	ESPAÇO CRIANÇA II	GRUPO 1 - Integral
<b>GRUPO 2 - Integral</b>				
1	VITTOR EMANUEL PEREIRA MARIANO	01/02/2018	ESPAÇO CRIANÇA II	GRUPO 2 - Integral
2	MIGUEL YAN SILVA	11/05/2017	ESPAÇO CRIANÇA II	GRUPO 2 - Integral
3	ELISA RAMOS MENDES	19/07/2017	ESPAÇO CRIANÇA II	GRUPO 2 - Integral
4	LEONARDO RAMOS MENDES	19/07/2017	ESPAÇO CRIANÇA II	GRUPO 2 - Integral
5	LIVIA TRALDI GOMES	08/01/2018	ESPAÇO CRIANÇA II	GRUPO 2 - Integral
6	EMANUELLY BEZERRA DA SILVA	19/03/2018	ESPAÇO CRIANÇA II	GRUPO 2 - Integral
7	ENRICO MERLIN SILVA	01/12/2017	ESPAÇO CRIANÇA II	GRUPO 2 - Integral
8	ARTHUR CANOVA MARIANO	30/08/2017	ESPAÇO CRIANÇA II	GRUPO 2 - Integral





## EDUCAÇÃO

Prefeitura Municipal de Jundiá  
AC - Controle Acadêmico  
Lista de Espera (em ordem de chamada)

Data: 20/02/2020

Hora: 11:10:22

### ESPAÇO CRIANÇA II

9	PAOLA BUENO MARTINS	08/08/2017	ESPAÇO CRIANÇA II	GRUPO 2 - Integral
---	---------------------	------------	-------------------	--------------------

### ESPACO FELIZ

GRUPO 1 - Integral				
1	VITOR GABRIEL VIEIRA DA SILVA	01/05/2018	ESPACO FELIZ	GRUPO 1 - Integral
2	VALENTINA CARDOZO DE OLIVEIRA	19/12/2018	ESPACO FELIZ	GRUPO 1 - Integral
3	ALICE DA SILVA CANDIDO FERRAZ	18/09/2018	ESPACO FELIZ	GRUPO 1 - Integral
4	MARIA JULIA SOUZA BARROS	28/12/2018	ESPACO FELIZ	GRUPO 1 - Integral
GRUPO 1 - Meio-período: MANHÃ				
1	ELOISA VITORIA DOS SANTOS	09/11/2018	ESPACO FELIZ	GRUPO 1 - Meio-período: MANHÃ
GRUPO 2 - Integral				
1	NICOLAS COSTA LUNA	13/10/2017	ESPACO FELIZ	GRUPO 2 - Integral
2	RIAN COSTA FARIAS	22/01/2018	ESPACO FELIZ	GRUPO 2 - Integral
3	THEO EMIDIO DE ALMEIDA SOUSA	01/03/2018	ESPACO FELIZ	GRUPO 2 - Integral
4	MIRELA FONTE BASSO QUEIROZ	11/05/2017	ESPACO FELIZ	GRUPO 2 - Integral
5	AZALIA FROTA BEZERRA	17/05/2017	ESPACO FELIZ	GRUPO 2 - Integral
6	VITOR NUNES BABOSA	27/02/2018	ESPACO FELIZ	GRUPO 2 - Integral
7	ENZO GABRIEL PEIXOTO DE OLIVEIRA	21/02/2018	ESPACO FELIZ	GRUPO 2 - Integral
8	YASMIN GOMES DE CARVALHO BALTHAZAR	13/01/2018	ESPACO FELIZ	GRUPO 2 - Integral
9	SAMUEL MIRANDA DE MOURA	01/08/2017	ESPACO FELIZ	GRUPO 2 - Integral
10	ALICE PIMENTEL DOS SANTOS	07/07/2017	ESPACO FELIZ	GRUPO 2 - Integral
11	KALEB FERREIRA DA CUNHA	09/04/2017	ESPACO FELIZ	GRUPO 2 - Integral
12	MANUELLA MOURA RAMALHO	10/03/2018	ESPACO FELIZ	GRUPO 2 - Integral
13	EMILLY VITORIA SANTOS SOUZA	30/01/2018	ESPACO FELIZ	GRUPO 2 - Integral
14	SAMUEL FLORENCIO NICACIO	09/06/2017	ESPACO FELIZ	GRUPO 2 - Integral
15	GUILHERME GOMES DA SILVA	04/10/2017	ESPACO FELIZ	GRUPO 2 - Integral
16	LUIZ ARAUJO DEL CAROLI	21/02/2018	ESPACO FELIZ	GRUPO 2 - Integral
17	ISABELLA SILVA FREITAS	06/12/2017	ESPACO FELIZ	GRUPO 2 - Integral
18	VICTOR HUGO HERMES	19/02/2018	ESPACO FELIZ	GRUPO 2 - Integral
19	GABRIEL REIS PEREIRA	17/12/2017	ESPACO FELIZ	GRUPO 2 - Integral
GRUPO 2 - Meio-período: TARDE				
1	KATLEIA MARTINS VIEIRA	05/09/2017	ESPACO FELIZ	GRUPO 2 - Meio-período: TARDE
GRUPO 3 - Integral				
1	MARIA ALLANA LOPES REIS	26/03/2017	ESPACO FELIZ	GRUPO 3 - Integral
2	BERNARDO MACHADO SILVA	01/06/2016	ESPACO FELIZ	GRUPO 3 - Integral

### ESPAÇO LETRADO

GRUPO 2 - Meio-período: TARDE				
1	LUIS GABRIEL SILVA DE ASSIS	04/07/2017	ESPAÇO LETRADO	GRUPO 2 - Meio-período: TARDE
2	CARLOS HENRIQUE SILVA DE ASSIS	04/07/2017	ESPAÇO LETRADO	GRUPO 2 - Meio-período: TARDE
3	LAURA MENEZES BENTO	12/06/2017	ESPAÇO LETRADO	GRUPO 2 - Meio-período: TARDE
4	NATHALY FAUSTINO RAMOS	21/01/2018	ESPAÇO LETRADO	GRUPO 2 - Meio-período: TARDE
5	HELENA BENJAMIN GODOY	27/07/2017	ESPAÇO LETRADO	GRUPO 2 - Meio-período: TARDE

### FADAS E MAGOS I

GRUPO 2 - Integral				
1	SOFIA MACIEL DE SOUZA	20/02/2018	FADAS E MAGOS I	GRUPO 2 - Integral

### FADAS E MAGOS II



## EDUCAÇÃO

Prefeitura Municipal de Jundiaí

Data: 20/02/2020

AC - Controle Acadêmico

Hora: 11:10:22

Lista de Espera (em ordem de chamada)

### FADAS E MAGOS II

BERCARIO 1 - Integral				
1	VALENTINNA XAVIER SILVA	02/04/2019	FADAS E MAGOS II	BERCARIO 1 - Integral
2	VITOR DE MELO E SILVA	01/06/2019	FADAS E MAGOS II	BERCARIO 1 - Integral
3	VINICIUS CASTRO UCHIMURA	18/05/2019	FADAS E MAGOS II	BERCARIO 1 - Integral
4	CAMILA CORTEZ COSTA	01/05/2019	FADAS E MAGOS II	BERCARIO 1 - Integral
5	MIGUEL PASQUINI DE ASSIS	07/11/2019	FADAS E MAGOS II	BERCARIO 1 - Integral
6	ARTHUR MACHADO SILVA	12/09/2019	FADAS E MAGOS II	BERCARIO 1 - Integral
7	DANIEL CAROLINO MONTAVAO	09/07/2019	FADAS E MAGOS II	BERCARIO 1 - Integral
GRUPO 1 - Integral				
1	ISABELLY CAROLINY PINTO	25/07/2018	FADAS E MAGOS II	GRUPO 1 - Integral
2	GIOVANA DE SOUSA SILVA	13/11/2018	FADAS E MAGOS II	GRUPO 1 - Integral
3	NADJA FERNANDA ALVES MELLO	11/03/2019	FADAS E MAGOS II	GRUPO 1 - Integral
4	HELENA CORDEIRO DA SILVA	16/07/2018	FADAS E MAGOS II	GRUPO 1 - Integral
5	BRENDHA OLIVEIRA DE CARVALHO	27/10/2018	FADAS E MAGOS II	GRUPO 1 - Integral
6	LUIZA GUEDES NARCIZO	31/07/2018	FADAS E MAGOS II	GRUPO 1 - Integral
7	LUIS FELIPE MACEDO DA SILVA	02/03/2019	FADAS E MAGOS II	GRUPO 1 - Integral
8	ENZO JAHNEL ROSA	14/06/2018	FADAS E MAGOS II	GRUPO 1 - Integral
9	DANIEL ROCHA OLIVEIRA	17/03/2019	FADAS E MAGOS II	GRUPO 1 - Integral
10	ALLANA FERREIRA SANTOS	09/10/2018	FADAS E MAGOS II	GRUPO 1 - Integral
11	LUCAS RENATO CACEUS	30/12/2018	FADAS E MAGOS II	GRUPO 1 - Integral
12	ELISA FERREIRA BARBOSA	20/07/2018	FADAS E MAGOS II	GRUPO 1 - Integral
13	CECILIA MONTEIRO DE SOUZA	29/12/2018	FADAS E MAGOS II	GRUPO 1 - Integral
14	YASMIN MACIEL DE SOUZA	02/02/2019	FADAS E MAGOS II	GRUPO 1 - Integral
15	VICENTE VILAS BOAS FONSECA	13/01/2019	FADAS E MAGOS II	GRUPO 1 - Integral
16	LAURA GAVIOLI TAFARELO	17/12/2018	FADAS E MAGOS II	GRUPO 1 - Integral
GRUPO 2 - Integral				
1	ARTHUR LIMA DIAS	15/08/2017	FADAS E MAGOS II	GRUPO 2 - Integral
2	VALENTINA RAPHAELI SAO JOSE	26/11/2017	FADAS E MAGOS II	GRUPO 2 - Integral
3	LORENZO NATHAN BATISTA DE SOUZA	02/01/2018	FADAS E MAGOS II	GRUPO 2 - Integral
4	ENZO GABRIEL BORGES CLAUDINO	19/01/2018	FADAS E MAGOS II	GRUPO 2 - Integral
5	GIANLUCCA FERREIRA ROCHA	03/05/2017	FADAS E MAGOS II	GRUPO 2 - Integral
6	JULIA RODRIGUES CORDEIRO	07/09/2017	FADAS E MAGOS II	GRUPO 2 - Integral
7	PIETRA NEGRI MARCON	20/06/2017	FADAS E MAGOS II	GRUPO 2 - Integral
8	ANALU PARDIM CERQUEIRA	10/01/2018	FADAS E MAGOS II	GRUPO 2 - Integral
9	LIVIA HENRIQUE DO ESPIRITO SANTO	11/12/2017	FADAS E MAGOS II	GRUPO 2 - Integral
10	VALENTINA JACOB BERTOLUCCI	11/05/2017	FADAS E MAGOS II	GRUPO 2 - Integral
11	LUIZ HEITOR FABRES ALMEIDA	26/05/2017	FADAS E MAGOS II	GRUPO 2 - Integral
12	VITOR CRISOSTOMO SOUSA SANTOS	16/01/2018	FADAS E MAGOS II	GRUPO 2 - Integral
13	ANA CLARA NASCIMENTO DA SILVA	22/08/2017	FADAS E MAGOS II	GRUPO 2 - Integral
14	CELINE VICTORIA NUNES VILELA	09/05/2017	FADAS E MAGOS II	GRUPO 2 - Integral
15	JOSE ADRYAN RAMALHO DE OLIVEIRA	03/11/2017	FADAS E MAGOS II	GRUPO 2 - Integral
16	LAUANE MACIENTE VICENTE	11/04/2017	FADAS E MAGOS II	GRUPO 2 - Integral

### FUTURA

BERCARIO 1 - Integral				
1	YASMIN GABRIELLYMEDEIROS SOUZA	05/07/2019	FUTURA	BERCARIO 1 - Integral
2	NICOLE OSPAN DE ARAUJO	29/07/2019	FUTURA	BERCARIO 1 - Integral
3	HELENA IRIA DE ARRUDA	06/07/2019	FUTURA	BERCARIO 1 - Integral
GRUPO 1 - Integral				
1	THEO AUGUSTO FERREIRA GOMES	10/04/2018	FUTURA	GRUPO 1 - Integral



## EDUCAÇÃO

Prefeitura Municipal de Jundiá

AC - Controle Acadêmico

Data: 20/02/2020

Hora: 11:10:22

Lista de Espera (em ordem de chamada)

### FUTURA

2	HELENA HEGEDUS BORGHI	21/11/2018	FUTURA	GRUPO 1 - Integral
3	ENRICO DE LIMA PIRES	12/11/2018	FUTURA	GRUPO 1 - Integral
4	MELISSA TAVARES DIAS	17/04/2018	FUTURA	GRUPO 1 - Integral
5	LUCCA RIBEIRO DE LIMA	03/08/2018	FUTURA	GRUPO 1 - Integral
6	SAMUEL ANTONIO SPINELLA	30/09/2018	FUTURA	GRUPO 1 - Integral
7	PEROLA MARIA ELZA RIBEIRO CAETANO	09/11/2018	FUTURA	GRUPO 1 - Integral
8	MARIA LUIZA DE SOUSA ROCHA	13/11/2018	FUTURA	GRUPO 1 - Integral

### GRUPO 2 - Integral

1	DAVI VILAS BOAS TAVARES	10/02/2018	FUTURA	GRUPO 2 - Integral
2	JULIA CASTRO DE OLIVEIRA	25/10/2017	FUTURA	GRUPO 2 - Integral
3	ENRICO BARBOSA MORABITO	12/03/2018	FUTURA	GRUPO 2 - Integral

### GIORDANO BRUNO

#### BERCARIO 1 - Integral

1	VALENTINA DE OLIVEIRA PARIZI	01/05/2019	GIORDANO BRUNO	BERCARIO 1 - Integral
2	OLIVIA GODOI HORTA	22/09/2019	GIORDANO BRUNO	BERCARIO 1 - Integral
3	LUIS AUGUSTO BERTANI GROSSELI	24/04/2019	GIORDANO BRUNO	BERCARIO 1 - Integral
4	MYLLENA VITORIA LEOCADIO DE SOUZA	06/04/2019	GIORDANO BRUNO	BERCARIO 1 - Integral
5	SARAH CORREA OLIVEIRA DE CAMARGO CUNHA	28/05/2019	GIORDANO BRUNO	BERCARIO 1 - Integral

#### GRUPO 1 - Integral

1	ALICIA DIAS BONET	28/04/2018	GIORDANO BRUNO	GRUPO 1 - Integral
2	BETINA QUEIROZ FREITAS	23/05/2018	GIORDANO BRUNO	GRUPO 1 - Integral
3	DAVI MIGUEL CAMPOS SILVA	26/06/2018	GIORDANO BRUNO	GRUPO 1 - Integral
4	JOAO PEDRO ALVES DOS SANTOS	26/04/2018	GIORDANO BRUNO	GRUPO 1 - Integral
5	FRANCISCO DE ARAUJO SANTOS	10/11/2018	GIORDANO BRUNO	GRUPO 1 - Integral
6	DAVI MARTINS BARBOSA	09/11/2018	GIORDANO BRUNO	GRUPO 1 - Integral
7	MURILO ROCHA DE FREITAS	05/09/2018	GIORDANO BRUNO	GRUPO 1 - Integral
8	ARTHUR JOSE ASPAS SOUZA DE BRITO	13/07/2018	GIORDANO BRUNO	GRUPO 1 - Integral
9	YAGO HENRIQUE BARBAN FILHO	13/09/2018	GIORDANO BRUNO	GRUPO 1 - Integral
10	OTTO MELO BORGES	31/08/2018	GIORDANO BRUNO	GRUPO 1 - Integral
11	GUILHERME ANDRADE PINTO	24/12/2018	GIORDANO BRUNO	GRUPO 1 - Integral
12	MIGUEL DA SILVA CARVALHO	07/12/2018	GIORDANO BRUNO	GRUPO 1 - Integral
13	MARY YAHNA GREYCY CHERIZIER DUMAY	27/11/2018	GIORDANO BRUNO	GRUPO 1 - Integral
14	ALICE SUPRIMIO DA SILVA	16/09/2018	GIORDANO BRUNO	GRUPO 1 - Integral
15	JOAQUIM KOCH DE SOUZA	22/11/2018	GIORDANO BRUNO	GRUPO 1 - Integral
16	LUCCA VALENTIN MALAVAZZI	09/06/2018	GIORDANO BRUNO	GRUPO 1 - Integral
17	HELENA VICTORIA CESARINO	13/08/2018	GIORDANO BRUNO	GRUPO 1 - Integral
18	ARTHUR ABREU GONCALVES	13/04/2018	GIORDANO BRUNO	GRUPO 1 - Integral
19	ALICE VITORIA DOS SANTOS MONTEIRO	20/06/2018	GIORDANO BRUNO	GRUPO 1 - Integral

#### GRUPO 2 - Integral

1	BEATRIZ MERLO GIUSTI	07/01/2018	GIORDANO BRUNO	GRUPO 2 - Integral
2	ARTHUR MIGUEL PENA SIQUEIRA	29/11/2017	GIORDANO BRUNO	GRUPO 2 - Integral
3	THOMAS MAIA DE OLIVEIRA AMORIM	14/01/2018	GIORDANO BRUNO	GRUPO 2 - Integral
4	PYETRO HENRIQUE SENA PASSOS	05/11/2017	GIORDANO BRUNO	GRUPO 2 - Integral
5	MIGUEL DA SILVA BARBOSA	08/03/2018	GIORDANO BRUNO	GRUPO 2 - Integral
6	LARA SOFIA NASCIMENTO TORRES	20/01/2018	GIORDANO BRUNO	GRUPO 2 - Integral
7	PEDRO DE FIGUEIREDO LAMBERT	16/06/2017	GIORDANO BRUNO	GRUPO 2 - Integral
8	MIGUEL HESSEL DOS SANTOS	16/03/2018	GIORDANO BRUNO	GRUPO 2 - Integral
9	VITORIA EVANGELISTA DA SILVA	22/02/2018	GIORDANO BRUNO	GRUPO 2 - Integral
10	PEDRO LUCCA MORAES DE SOUZA	29/06/2017	GIORDANO BRUNO	GRUPO 2 - Integral
11	SOPHIA PEREIRA BESSA	28/03/2018	GIORDANO BRUNO	GRUPO 2 - Integral





## EDUCAÇÃO

Prefeitura Municipal de Jundiaí

Data: 20/02/2020

AC - Controle Acadêmico

Hora: 11:10:22

Lista de Espera (em ordem de chamada)

### GIORDANO BRUNO

12	XUMARRA ESTHER DE DORESTANT	09/10/2017	GIORDANO BRUNO	GRUPO 2 - Integral
13	ALICE DE PAIVA PEREIRA PEIXOTO	23/01/2018	GIORDANO BRUNO	GRUPO 2 - Integral
14	MARIANA PICCOLO NUNES	14/01/2018	GIORDANO BRUNO	GRUPO 2 - Integral
15	NICOLE MATOS GATTO	05/06/2017	GIORDANO BRUNO	GRUPO 2 - Integral
16	GIOVANNA RIBEIRO GOMES DE SOUZA	29/04/2017	GIORDANO BRUNO	GRUPO 2 - Integral
17	BRUNO SANTOS DE CARVALHO	11/08/2017	GIORDANO BRUNO	GRUPO 2 - Integral

### HELENA GALIMBERTI EMEB

#### GRUPO 2 - Integral

1	MIGUEL ANTONIO IFANGER DE CARVALHO	04/03/2018	HELENA GALIMBERTI EMEB	GRUPO 2 - Integral
2	MARIA VITORIA PEREIRA	19/09/2017	HELENA GALIMBERTI EMEB	GRUPO 2 - Integral

### HILDA MARIA ALVES PASCHOALOTTO PROFA EMEB

#### BERCARIO 1 - Integral

1	ELYSA DE OLIVEIRA ALMEIDA	10/05/2019	HILDA MARIA ALVES PASCHOALOTTO PROF	BERCARIO 1 - Integral
2	BEATRIZ ANDRADE NABAS	18/06/2019	HILDA MARIA ALVES PASCHOALOTTO PROF	BERCARIO 1 - Integral
3	BERNARDO HENRIQUE RIOS	24/08/2019	HILDA MARIA ALVES PASCHOALOTTO PROF	BERCARIO 1 - Integral
4	MIGUEL COSTA SANTOS	15/08/2019	HILDA MARIA ALVES PASCHOALOTTO PROF	BERCARIO 1 - Integral
5	DIOGO FAGA MICHELON	17/06/2019	HILDA MARIA ALVES PASCHOALOTTO PROF	BERCARIO 1 - Integral
6	LORENA VITORIA PEREIRA DA SILVA	13/09/2019	HILDA MARIA ALVES PASCHOALOTTO PROF	BERCARIO 1 - Integral
7	ATILA PRADO ORTIZ	01/08/2019	HILDA MARIA ALVES PASCHOALOTTO PROF	BERCARIO 1 - Integral
8	JOAO PEDRO DA SILVA	11/08/2019	HILDA MARIA ALVES PASCHOALOTTO PROF	BERCARIO 1 - Integral
9	GABRIEL PAULUCI BRITO	30/08/2019	HILDA MARIA ALVES PASCHOALOTTO PROF	BERCARIO 1 - Integral
10	MELYSSA CAROLINE PERINA DA SILVA	27/06/2019	HILDA MARIA ALVES PASCHOALOTTO PROF	BERCARIO 1 - Integral
11	RAEL RONCATI DA SILVA	15/11/2019	HILDA MARIA ALVES PASCHOALOTTO PROF	BERCARIO 1 - Integral
12	MARIA CLARA DOS SANTOS LEONADI	12/04/2019	HILDA MARIA ALVES PASCHOALOTTO PROF	BERCARIO 1 - Integral
13	LYS OLIVIA ROCHA	29/06/2019	HILDA MARIA ALVES PASCHOALOTTO PROF	BERCARIO 1 - Integral
14	YAN DE FRANCA	17/10/2019	HILDA MARIA ALVES PASCHOALOTTO PROF	BERCARIO 1 - Integral

#### GRUPO 1 - Integral

1	DAVI VINICIUS SANTIAGO PERINA	09/12/2018	HILDA MARIA ALVES PASCHOALOTTO PROF	GRUPO 1 - Integral
2	LEANDRO FIGUEIREDO CARDOSO	30/07/2018	HILDA MARIA ALVES PASCHOALOTTO PROF	GRUPO 1 - Integral
3	LUCCA CADETE BARROS	05/02/2019	HILDA MARIA ALVES PASCHOALOTTO PROF	GRUPO 1 - Integral
4	CAIQUE SILVA SANTANA	30/07/2018	HILDA MARIA ALVES PASCHOALOTTO PROF	GRUPO 1 - Integral
5	PIETRO COSTA RODRIGUES SANTOS	28/04/2018	HILDA MARIA ALVES PASCHOALOTTO PROF	GRUPO 1 - Integral
6	MATHEUS RODRIGUES SANTOS	29/11/2018	HILDA MARIA ALVES PASCHOALOTTO PROF	GRUPO 1 - Integral
7	ENZO MIGUEL SANTOS DA SILVA	02/08/2018	HILDA MARIA ALVES PASCHOALOTTO PROF	GRUPO 1 - Integral
8	YURI CARVALHO COUTO	31/12/2018	HILDA MARIA ALVES PASCHOALOTTO PROF	GRUPO 1 - Integral
9	LUCAS DOS SANTOS QUEIROZ	11/07/2018	HILDA MARIA ALVES PASCHOALOTTO PROF	GRUPO 1 - Integral
10	LORENA SOUSA CAMPOS	17/01/2019	HILDA MARIA ALVES PASCHOALOTTO PROF	GRUPO 1 - Integral
11	MIGUEL DOS REIS CARREL	28/03/2019	HILDA MARIA ALVES PASCHOALOTTO PROF	GRUPO 1 - Integral
12	DAVI DE OLIVEIRA LOPES	23/02/2019	HILDA MARIA ALVES PASCHOALOTTO PROF	GRUPO 1 - Integral
13	YTAO PACCINI BORGES	28/02/2019	HILDA MARIA ALVES PASCHOALOTTO PROF	GRUPO 1 - Integral
14	LAURA FIORESE DE ANDRADE	04/10/2018	HILDA MARIA ALVES PASCHOALOTTO PROF	GRUPO 1 - Integral
15	DAVI LUIZ RIBEIRO SILVA	16/06/2018	HILDA MARIA ALVES PASCHOALOTTO PROF	GRUPO 1 - Integral
16	ASAFE MIGUEL ALVES	25/08/2018	HILDA MARIA ALVES PASCHOALOTTO PROF	GRUPO 1 - Integral
17	REBECA PETENTE PEREIRA	19/04/2018	HILDA MARIA ALVES PASCHOALOTTO PROF	GRUPO 1 - Integral
18	KEZIA BATISTA CIRQUEIRA SANTOS	14/11/2018	HILDA MARIA ALVES PASCHOALOTTO PROF	GRUPO 1 - Integral
19	JOAQUIM FAVERO ARAUJO	22/05/2018	HILDA MARIA ALVES PASCHOALOTTO PROF	GRUPO 1 - Integral
20	JOAO MIGUEL SANTOS DE MEDEIROS	06/07/2018	HILDA MARIA ALVES PASCHOALOTTO PROF	GRUPO 1 - Integral
21	HELOISA SANTANA DE OLIVEIRA	22/05/2018	HILDA MARIA ALVES PASCHOALOTTO PROF	GRUPO 1 - Integral



## EDUCAÇÃO

Prefeitura Municipal de Jundiá

Data: 20/02/2020

AC - Controle Acadêmico

Hora: 11:10:22

Lista de Espera (em ordem de chamada)

### HILDA MARIA ALVES PASCHOALOTTO PROFA EMEB

22	SOPHYA MATOS GOMES	08/02/2019	HILDA MARIA ALVES PASCHOALOTTO PROF	GRUPO 1 - Integral
23	BRENDA GABRIELLE VIANA DE SOUSA	15/03/2019	HILDA MARIA ALVES PASCHOALOTTO PROF	GRUPO 1 - Integral
24	LUIZ GUSTAVO ALVES MORAIS	27/07/2018	HILDA MARIA ALVES PASCHOALOTTO PROF	GRUPO 1 - Integral
25	GABRIEL JOSE DA SILVA ALMEIDA	08/04/2018	HILDA MARIA ALVES PASCHOALOTTO PROF	GRUPO 1 - Integral
26	LORENZO JOSE DOS SANTOS SILVA	14/02/2019	HILDA MARIA ALVES PASCHOALOTTO PROF	GRUPO 1 - Integral
27	DAVI EMANUEL BUZO DA CRUZ	10/02/2019	HILDA MARIA ALVES PASCHOALOTTO PROF	GRUPO 1 - Integral

### IMAGINARIO KIDS

BERCARIO 1 - Integral				
1	VALENTINA GIBSON LIMA	17/05/2019	IMAGINARIO KIDS	BERCARIO 1 - Integral
2	MAITE DE OLIVEIRA BERNARDES	12/08/2019	IMAGINARIO KIDS	BERCARIO 1 - Integral
3	NICOLE CAMPOS PEREIRA	16/06/2019	IMAGINARIO KIDS	BERCARIO 1 - Integral
4	ALICE ALMEIDA SOUZA	28/07/2019	IMAGINARIO KIDS	BERCARIO 1 - Integral
5	HELENA ARAUJO DE FARIA	20/05/2019	IMAGINARIO KIDS	BERCARIO 1 - Integral
6	OLIVIA GRANDISOLI	22/04/2019	IMAGINARIO KIDS	BERCARIO 1 - Integral
7	LEONARDO TAFARELLO BERNARDO	25/06/2019	IMAGINARIO KIDS	BERCARIO 1 - Integral
8	HELENA DE CAMPOS FERREIRA	11/07/2019	IMAGINARIO KIDS	BERCARIO 1 - Integral
GRUPO 1 - Integral				
1	CAETANO ARAUJO LOPES	03/08/2018	IMAGINARIO KIDS	GRUPO 1 - Integral
2	OLIVIA FELICIO MANGILI	25/10/2018	IMAGINARIO KIDS	GRUPO 1 - Integral
3	ALICE DOS ANJOS RODRIGUES	19/03/2019	IMAGINARIO KIDS	GRUPO 1 - Integral
4	SAMUEL REZZAGHI DE LIMA	10/02/2019	IMAGINARIO KIDS	GRUPO 1 - Integral
5	HELOISA ANDRE DOS SANTOS	03/07/2018	IMAGINARIO KIDS	GRUPO 1 - Integral
6	LEVI RODER CAMARGO	26/03/2019	IMAGINARIO KIDS	GRUPO 1 - Integral
7	ISABELLA QUEIROZ HONORATO	05/04/2018	IMAGINARIO KIDS	GRUPO 1 - Integral
8	MELISSA BERNUCI GOTARDI	09/11/2018	IMAGINARIO KIDS	GRUPO 1 - Integral
9	ISADORA MARIA OLIVEIRA POMPERMAYER	18/03/2019	IMAGINARIO KIDS	GRUPO 1 - Integral
10	RENATO COELHO CUNHA	23/03/2019	IMAGINARIO KIDS	GRUPO 1 - Integral
11	JOAO PEDRO PRATA	23/09/2018	IMAGINARIO KIDS	GRUPO 1 - Integral
GRUPO 2 - Integral				
1	MIGUEL MELO DE VASCONCELOS	29/06/2017	IMAGINARIO KIDS	GRUPO 2 - Integral

### IRACY FERREIRA BUENO EMEB

GRUPO 3 - Meio-período: TARDE				
1	MARIA FERNANDA ROMANO FERREIRA	22/03/2017	IRACY FERREIRA BUENO EMEB	GRUPO 3 - Meio-período: TARDE

### JOAO FERNANDES NETO PROF EMEB

BERCARIO 1 - Integral				
1	LUISA PEREIRA LOPES DE SOUZA	04/08/2019	JOAO FERNANDES NETO PROF EMEB	BERCARIO 1 - Integral
2	ANTHONY GABRIEL GONCALVES DOMINGOS	12/05/2019	JOAO FERNANDES NETO PROF EMEB	BERCARIO 1 - Integral
3	ANNE BUSATO	19/05/2019	JOAO FERNANDES NETO PROF EMEB	BERCARIO 1 - Integral
4	LUCCA RODRIGUES DE OLIVEIRA	23/10/2019	JOAO FERNANDES NETO PROF EMEB	BERCARIO 1 - Integral
5	MIGUEL FANCHINI	25/09/2019	JOAO FERNANDES NETO PROF EMEB	BERCARIO 1 - Integral
6	HELENA BARRETO BENDASSOLLI	02/04/2019	JOAO FERNANDES NETO PROF EMEB	BERCARIO 1 - Integral
7	GAEL PIRES DANIEL	29/08/2019	JOAO FERNANDES NETO PROF EMEB	BERCARIO 1 - Integral
8	OLIVER JACQUES MADALENA	03/10/2019	JOAO FERNANDES NETO PROF EMEB	BERCARIO 1 - Integral
9	ALLANA CHANCHENCOW DE JESUS	06/09/2019	JOAO FERNANDES NETO PROF EMEB	BERCARIO 1 - Integral
GRUPO 1 - Integral				
1	KAUAN ROSSI VIDAL	23/05/2018	JOAO FERNANDES NETO PROF EMEB	GRUPO 1 - Integral
2	LUCAS GABRIEL TORRES SANTOS	28/09/2018	JOAO FERNANDES NETO PROF EMEB	GRUPO 1 - Integral



## EDUCAÇÃO

Prefeitura Municipal de Jundiá

AC - Controle Acadêmico

Lista de Espera (em ordem de chamada)

Data: 20/02/2020

Hora: 11:10:22

### JOAO FERNANDES NETO PROF EMEB

3	ESTEVAN DE OLIVEIRA SILVA	27/04/2018	JOAO FERNANDES NETO PROF EMEB	GRUPO 1 - Integral
4	DAVI LUIZ SOARES COSTA	22/12/2018	JOAO FERNANDES NETO PROF EMEB	GRUPO 1 - Integral
5	GABRIEL FELIX RAMOS BERALDO	28/08/2018	JOAO FERNANDES NETO PROF EMEB	GRUPO 1 - Integral
6	DANIEL DOS SANTOS FERREIRA	16/04/2018	JOAO FERNANDES NETO PROF EMEB	GRUPO 1 - Integral
7	LIVIA RAMOS RIGUEIRA	16/01/2019	JOAO FERNANDES NETO PROF EMEB	GRUPO 1 - Integral
8	MOISES DA SILVA NOVAIS	06/07/2018	JOAO FERNANDES NETO PROF EMEB	GRUPO 1 - Integral
9	LORENA FONCECA DE OLIVEIRA	02/10/2018	JOAO FERNANDES NETO PROF EMEB	GRUPO 1 - Integral
10	DAVI LUCCA DE PAULA AMANCIO	14/11/2018	JOAO FERNANDES NETO PROF EMEB	GRUPO 1 - Integral
11	ISAIAS HENRIQUE MELO DOS SANTOS	24/01/2019	JOAO FERNANDES NETO PROF EMEB	GRUPO 1 - Integral
12	HEITOR LORENZO SILVA FELISBERTO	18/08/2018	JOAO FERNANDES NETO PROF EMEB	GRUPO 1 - Integral
13	KAUAN DOS SANTOS CLEMENTE	06/11/2018	JOAO FERNANDES NETO PROF EMEB	GRUPO 1 - Integral
14	ALICE RODRIGUES GOMES	25/05/2018	JOAO FERNANDES NETO PROF EMEB	GRUPO 1 - Integral
15	JADE ALMEIDA	03/11/2018	JOAO FERNANDES NETO PROF EMEB	GRUPO 1 - Integral
16	LETICIA CARVALHO DOS SANTOS	07/03/2019	JOAO FERNANDES NETO PROF EMEB	GRUPO 1 - Integral
17	LIZZIE PIOVESAN GOMES	16/03/2019	JOAO FERNANDES NETO PROF EMEB	GRUPO 1 - Integral
18	ISIS VICTORIA CRUZ LIMA	11/02/2019	JOAO FERNANDES NETO PROF EMEB	GRUPO 1 - Integral
19	LEONARDO SILVA GALO	01/09/2018	JOAO FERNANDES NETO PROF EMEB	GRUPO 1 - Integral
20	MURILO BARBOSA LOURENCO FERNANDES	31/03/2019	JOAO FERNANDES NETO PROF EMEB	GRUPO 1 - Integral
21	HENRY FELIPE OLIVEIRA BISPO	04/02/2019	JOAO FERNANDES NETO PROF EMEB	GRUPO 1 - Integral
22	CAMILLY VITORIA DOS SANTOS ANJOS	11/01/2019	JOAO FERNANDES NETO PROF EMEB	GRUPO 1 - Integral
23	LUIS MIGUEL CARVALHO DE SA	26/08/2018	JOAO FERNANDES NETO PROF EMEB	GRUPO 1 - Integral
24	ANA LUISA NERES DUARTE	23/03/2019	JOAO FERNANDES NETO PROF EMEB	GRUPO 1 - Integral
25	RIAN JACOMASSI VITORIANO	26/12/2018	JOAO FERNANDES NETO PROF EMEB	GRUPO 1 - Integral
26	DAVI SCALLI FERNANDES	26/08/2018	JOAO FERNANDES NETO PROF EMEB	GRUPO 1 - Integral
27	GABRIEL HENRIQUE DE CASTRO PEREIRA	24/09/2018	JOAO FERNANDES NETO PROF EMEB	GRUPO 1 - Integral
28	RAFAEL CARDOSO FERREIRA	07/08/2018	JOAO FERNANDES NETO PROF EMEB	GRUPO 1 - Integral
29	ARTUR COSTA SILVA	12/04/2018	JOAO FERNANDES NETO PROF EMEB	GRUPO 1 - Integral
30	ANGELO DE BARROS FASSINA	03/11/2018	JOAO FERNANDES NETO PROF EMEB	GRUPO 1 - Integral
31	GIOVANA DE QUEIROZ	03/10/2018	JOAO FERNANDES NETO PROF EMEB	GRUPO 1 - Integral
32	MATHEUS DE QUEIROZ	03/10/2018	JOAO FERNANDES NETO PROF EMEB	GRUPO 1 - Integral
33	KALEB JEYMES RAMOS SANTOS	08/09/2018	JOAO FERNANDES NETO PROF EMEB	GRUPO 1 - Integral
34	PEDRO HENRIQUE PICOLI DOS SANTOS	19/12/2018	JOAO FERNANDES NETO PROF EMEB	GRUPO 1 - Integral
35	HELENA LOPES SASKA	24/01/2019	JOAO FERNANDES NETO PROF EMEB	GRUPO 1 - Integral
36	MAITE MARTINS TESTA	15/09/2018	JOAO FERNANDES NETO PROF EMEB	GRUPO 1 - Integral

### GRUPO 2 - Integral

1	ENZO GABRIEL DA SILVA CORREA	16/12/2017	JOAO FERNANDES NETO PROF EMEB	GRUPO 2 - Integral
2	GIOVANNA XAVIER PIRES	07/09/2017	JOAO FERNANDES NETO PROF EMEB	GRUPO 2 - Integral
3	ENZO DE LUCENA SOUZA	29/05/2017	JOAO FERNANDES NETO PROF EMEB	GRUPO 2 - Integral
4	ENRICO DE LUCENA SOUZA	29/05/2017	JOAO FERNANDES NETO PROF EMEB	GRUPO 2 - Integral
5	LAURA ANTONELLA MARCOS OLIVEIRA	09/02/2018	JOAO FERNANDES NETO PROF EMEB	GRUPO 2 - Integral
6	DANIEL FELIPE SANTOS CASTRO VICENTINI	29/11/2017	JOAO FERNANDES NETO PROF EMEB	GRUPO 2 - Integral
7	MARCIO ANTONIO DE GOUVEA LIMA JUNIOR	02/05/2017	JOAO FERNANDES NETO PROF EMEB	GRUPO 2 - Integral
8	YURI SOARES DOS SANTOS	08/03/2018	JOAO FERNANDES NETO PROF EMEB	GRUPO 2 - Integral
9	ANA JULIA ALVES DE LIMA	30/05/2017	JOAO FERNANDES NETO PROF EMEB	GRUPO 2 - Integral
10	HELOISA SANTOS DA SILVA	07/11/2017	JOAO FERNANDES NETO PROF EMEB	GRUPO 2 - Integral
11	ALISSON FELIPE DA SILVA	13/02/2018	JOAO FERNANDES NETO PROF EMEB	GRUPO 2 - Integral
12	LORENA ARAUJO VARGEM	01/10/2017	JOAO FERNANDES NETO PROF EMEB	GRUPO 2 - Integral
13	ARTHUR FELIPE DIAS	09/01/2018	JOAO FERNANDES NETO PROF EMEB	GRUPO 2 - Integral
14	GABRIELLE OLIVEIRA SOUTO	21/02/2018	JOAO FERNANDES NETO PROF EMEB	GRUPO 2 - Integral
15	DAVI ROGERIO FERREIRA RIBEIRO	30/01/2018	JOAO FERNANDES NETO PROF EMEB	GRUPO 2 - Integral
16	EMILLY CAMPOS AMARO	05/06/2017	JOAO FERNANDES NETO PROF EMEB	GRUPO 2 - Integral





## EDUCAÇÃO

Prefeitura Municipal de Jundiá

Data: 20/02/2020

AC - Controle Acadêmico

Hora: 11:10:22

Lista de Espera (em ordem de chamada)

### JOAO FERNANDES NETO PROF EMEB

17	LORENA FARIA SANDER	27/06/2017	JOAO FERNANDES NETO PROF EMEB	GRUPO 2 - Integral
18	LUCCA CLAYTON RAMIRO DE CARVALHO	21/01/2018	JOAO FERNANDES NETO PROF EMEB	GRUPO 2 - Integral

### JUJUKINHA I

GRUPO 1 - Integral				
1	ISABELLY SANTOS SILVA	10/11/2018	JUJUKINHA I	GRUPO 1 - Integral
GRUPO 2 - Integral				
1	GABRIEL HENRIQUE CAVALCANTE DIAS	15/01/2018	JUJUKINHA I	GRUPO 2 - Integral
2	HENRIQUE DE MORAES SILVA	05/11/2017	JUJUKINHA I	GRUPO 2 - Integral
3	JOAO GABRIEL DA SILVA LIMA	27/12/2017	JUJUKINHA I	GRUPO 2 - Integral
4	DAVI LUCCA SANTOS AMARAL	26/09/2017	JUJUKINHA I	GRUPO 2 - Integral

### JUJUKINHA II

BERCARIO 1 - Integral				
1	HEITOR LOURENCO MACEDO	06/05/2019	JUJUKINHA II	BERCARIO 1 - Integral
2	MAITE CAMPOS OLIVEIRA	20/05/2019	JUJUKINHA II	BERCARIO 1 - Integral
3	LORENZO PEREIRA MATOS	18/05/2019	JUJUKINHA II	BERCARIO 1 - Integral
4	CAROLINE BRIGOLA AUTULO	28/05/2019	JUJUKINHA II	BERCARIO 1 - Integral
5	LUCCA ANHOLON	09/11/2019	JUJUKINHA II	BERCARIO 1 - Integral
6	BERNARDO GERIN BRESSANI	14/11/2019	JUJUKINHA II	BERCARIO 1 - Integral
GRUPO 1 - Integral				
1	LAIS MORETTI	19/07/2018	JUJUKINHA II	GRUPO 1 - Integral
2	ISABELLY SOPHIA ZAVANI	13/07/2018	JUJUKINHA II	GRUPO 1 - Integral
3	KAUAN DA SILVA LIMA SOARES	17/11/2018	JUJUKINHA II	GRUPO 1 - Integral
4	YARA BARBOSA DA SILVA	19/10/2018	JUJUKINHA II	GRUPO 1 - Integral
5	GUILHERME RODRIGUES DA SILVA	19/12/2018	JUJUKINHA II	GRUPO 1 - Integral
6	VALLENTINA SOPHIA DE ALMEIDA TALPO	07/11/2018	JUJUKINHA II	GRUPO 1 - Integral
7	LORENZO ANDRADE LOPES	18/05/2018	JUJUKINHA II	GRUPO 1 - Integral
8	MURILO NASCIMENTO GONCALVES	22/10/2018	JUJUKINHA II	GRUPO 1 - Integral
9	INGRID EDUARDA MENDES DE ARAUJO	10/08/2018	JUJUKINHA II	GRUPO 1 - Integral
10	IGOR HENRIQUE GOMES DE SOUZA	03/05/2018	JUJUKINHA II	GRUPO 1 - Integral
11	LAVINIA VICTORIA DA SILVA SANTOS	04/05/2018	JUJUKINHA II	GRUPO 1 - Integral
12	ALICE SARAIVA PELLIZZARI	06/08/2018	JUJUKINHA II	GRUPO 1 - Integral
GRUPO 2 - Integral				
1	DAVI TOLENTINO ABREU	10/01/2018	JUJUKINHA II	GRUPO 2 - Integral
2	DAVI LUCCA SILVA RODRIGUES	27/12/2017	JUJUKINHA II	GRUPO 2 - Integral

### KINGS KIDS

BERCARIO 1 - Integral				
1	ENZO VITALLI UMBELINO	09/05/2019	KINGS KIDS	BERCARIO 1 - Integral
2	SALATIEL AUGUSTO CONCEICAO	24/09/2019	KINGS KIDS	BERCARIO 1 - Integral
GRUPO 1 - Integral				
1	MIGUEL CASTELI CAMARGO DOS SANTOS	02/04/2018	KINGS KIDS	GRUPO 1 - Integral
2	HECTOR GAEL SILVA COUTINHO DINIZ	04/07/2018	KINGS KIDS	GRUPO 1 - Integral
3	GIOVANNA SENE FREIRE	31/07/2018	KINGS KIDS	GRUPO 1 - Integral
4	GUSTAVO LOPES VIEIRA	06/01/2019	KINGS KIDS	GRUPO 1 - Integral
5	AGATHA DESANGIACOMO DE SOUZA CLINI	23/10/2018	KINGS KIDS	GRUPO 1 - Integral
6	DANIEL GONCALVES MARTINS	14/12/2018	KINGS KIDS	GRUPO 1 - Integral
7	JULIO CARVALHO IANNARELLA	15/06/2018	KINGS KIDS	GRUPO 1 - Integral
8	SARA CECILIA DA SILVA SANTOS	18/01/2019	KINGS KIDS	GRUPO 1 - Integral



## EDUCAÇÃO

Prefeitura Municipal de Jundiaí

Data: 20/02/2020

AC - Controle Acadêmico

Hora: 11:10:22

Lista de Espera (em ordem de chamada)

### KINGS KIDS

9	ALICE ASSUNCAO DE ALMEIDA	10/07/2018	KINGS KIDS	GRUPO 1 - Integral
10	LUISA SEMIM REIS	13/05/2018	KINGS KIDS	GRUPO 1 - Integral
11	MARIA CLARA GALVAO VIEIRA	14/02/2019	KINGS KIDS	GRUPO 1 - Integral
12	LEVI CLINI ALVES CIARAMELLO	07/02/2019	KINGS KIDS	GRUPO 1 - Integral

### GRUPO 2 - Integral

1	LORENN LARA TEIXEIRA DA SILVA	27/04/2017	KINGS KIDS	GRUPO 2 - Integral
2	ZAYRA LOPES MORIKUNI	13/09/2017	KINGS KIDS	GRUPO 2 - Integral
3	GIOVANA LUQUES LUZ	14/12/2017	KINGS KIDS	GRUPO 2 - Integral
4	GABRIEL GAGLIARDI VINGILIS	17/01/2018	KINGS KIDS	GRUPO 2 - Integral
5	LORENA GABRIELLY DE OLIVEIRA RIBEIRO	10/06/2017	KINGS KIDS	GRUPO 2 - Integral
6	GIOVANA MORASCO DE CAMARGO	17/05/2017	KINGS KIDS	GRUPO 2 - Integral
7	MIGUEL CANDIDO KELER	01/11/2017	KINGS KIDS	GRUPO 2 - Integral
8	THALLYS HENRIQUE SILVA PORTO	04/04/2017	KINGS KIDS	GRUPO 2 - Integral
9	LAURA VALENTINA LIMA FERREIRA SANTOS	19/03/2018	KINGS KIDS	GRUPO 2 - Integral
10	LIVIA GENTIL FREIRE	21/01/2018	KINGS KIDS	GRUPO 2 - Integral

### LAPIS NA MAO

#### BERCARIO 1 - Integral

1	MIGUEL PEREIRA SANTOS BRITO	12/10/2019	LAPIS NA MAO	BERCARIO 1 - Integral
---	-----------------------------	------------	--------------	-----------------------

#### GRUPO 1 - Integral

1	HENRIQUE RODRIGUES	03/11/2018	LAPIS NA MAO	GRUPO 1 - Integral
2	CLARISSE PEREIRA NUNES	28/09/2018	LAPIS NA MAO	GRUPO 1 - Integral
3	ICARO DE SOUZA SILVA	13/02/2019	LAPIS NA MAO	GRUPO 1 - Integral
4	BENJAMIM LORENZO FAGANELO	06/12/2018	LAPIS NA MAO	GRUPO 1 - Integral
5	NICOLLY VITORIA SANTOS DE GODOY	02/09/2018	LAPIS NA MAO	GRUPO 1 - Integral
6	CAROLINE FREDDO MOMESSO	16/01/2019	LAPIS NA MAO	GRUPO 1 - Integral
7	MARIA ISABELLA SOUZA SCHIMERSKI	01/03/2019	LAPIS NA MAO	GRUPO 1 - Integral
8	ANNA LAURA ROSSANELLI GALVAO	18/06/2018	LAPIS NA MAO	GRUPO 1 - Integral
9	MANUELA BARCARO MATHIAS	03/04/2018	LAPIS NA MAO	GRUPO 1 - Integral
10	HEITOR DE OLIVEIRA FURQUIM	09/03/2019	LAPIS NA MAO	GRUPO 1 - Integral
11	ISABELLA ROVEDA LAZARETTI	25/06/2018	LAPIS NA MAO	GRUPO 1 - Integral

#### GRUPO 2 - Integral

1	ESTEVAO LUCIO ARAUJO	27/01/2018	LAPIS NA MAO	GRUPO 2 - Integral
2	GUSTAVO RODRIGUES ALVES	10/03/2018	LAPIS NA MAO	GRUPO 2 - Integral
3	LUANA PESSOA FERREIRA DOS SANTOS	02/02/2018	LAPIS NA MAO	GRUPO 2 - Integral
4	HEITOR PEREIRA DE SOUZA	25/05/2017	LAPIS NA MAO	GRUPO 2 - Integral
5	BEATRIZ LORENA LUIZ	30/09/2017	LAPIS NA MAO	GRUPO 2 - Integral
6	RICARDO LUIS INSERRA BELLANTI DE ARAUJO CASADIO LOUTFI	20/06/2017	LAPIS NA MAO	GRUPO 2 - Integral
7	ISIS BITENCOURT PEREIRA	17/04/2017	LAPIS NA MAO	GRUPO 2 - Integral
8	FREDERICO ESTEVAO DOMINGOS GOMES DE MEIRA	08/11/2017	LAPIS NA MAO	GRUPO 2 - Integral

### LAR ANALIA FRANCO

#### GRUPO 1 - Integral

1	BEATRIZ RIBEIRO VIDEIRA	26/06/2018	LAR ANALIA FRANCO	GRUPO 1 - Integral
2	MIRELLA VITORIA BELOTI DOS REIS	19/04/2018	LAR ANALIA FRANCO	GRUPO 1 - Integral

#### GRUPO 2 - Integral

1	ARTHUR RAFAEL DE SOUZA NERIS	19/12/2017	LAR ANALIA FRANCO	GRUPO 2 - Integral
2	ELISA OLIVEIRA FRANCA	07/09/2017	LAR ANALIA FRANCO	GRUPO 2 - Integral
3	ALICE CHAMORRO GAGLIAZZO LACERDA	12/12/2017	LAR ANALIA FRANCO	GRUPO 2 - Integral



## EDUCAÇÃO

Prefeitura Municipal de Jundiá

Data: 20/02/2020

AC - Controle Acadêmico

Hora: 11:10:22

Lista de Espera (em ordem de chamada)

### LAR ANALIA FRANCO

4	ARTHUR LEAL MORAIS	04/12/2017	LAR ANALIA FRANCO	GRUPO 2 - Integral
---	--------------------	------------	-------------------	--------------------

### LIGNUN

#### BERCARIO 1 - Integral

1	JULIA PAVAN DE OLIVEIRA	12/09/2019	LIGNUN	BERCARIO 1 - Integral
2	MARIA FLOR DE OLIVEIRA CANSI	19/05/2019	LIGNUN	BERCARIO 1 - Integral
3	GABRIEL DOS SANTOS QUEIROZ	06/11/2019	LIGNUN	BERCARIO 1 - Integral

#### GRUPO 1 - Integral

1	LIZ LOPES DE OLIVEIRA	12/06/2018	LIGNUN	GRUPO 1 - Integral
2	LUAN RAMOS DAL MORA	16/07/2018	LIGNUN	GRUPO 1 - Integral
3	SARAH MORETTI PEREIRA	09/10/2018	LIGNUN	GRUPO 1 - Integral
4	MANUELA CRADDOCK CARATA	01/08/2018	LIGNUN	GRUPO 1 - Integral
5	VALENTIM FINCO DE OLIVEIRA	03/12/2018	LIGNUN	GRUPO 1 - Integral
6	CECILIA SANTOS DA CRUZ	20/07/2018	LIGNUN	GRUPO 1 - Integral
7	ARTHUR ROLIM DA SILVA	25/09/2018	LIGNUN	GRUPO 1 - Integral
8	LIVIA ALVES PEREIRA	13/03/2019	LIGNUN	GRUPO 1 - Integral
9	ETTORE FERREIRA LUNARDAO	17/01/2019	LIGNUN	GRUPO 1 - Integral
10	IRIS SILVA MEZZARANA	08/05/2018	LIGNUN	GRUPO 1 - Integral
11	LIZ SILVA MEZZARANA	08/05/2018	LIGNUN	GRUPO 1 - Integral
12	SOPHIE FONTE BASSO RAULINO	23/04/2018	LIGNUN	GRUPO 1 - Integral
13	ALICE MARTINS BRAGHIN	19/01/2019	LIGNUN	GRUPO 1 - Integral
14	HEITOR BOMIFACIO ANDRADE	02/09/2018	LIGNUN	GRUPO 1 - Integral
15	MANUELA LOPES DE RIGA	07/08/2018	LIGNUN	GRUPO 1 - Integral
16	HELENA NAKASHIMA SPOSITO	30/01/2019	LIGNUN	GRUPO 1 - Integral
17	HEITOR APOLINARIO GONCALVES SILVA	20/08/2018	LIGNUN	GRUPO 1 - Integral
18	ARTHUR DE ABREU GUISE	22/10/2018	LIGNUN	GRUPO 1 - Integral

#### GRUPO 2 - Integral

1	LUIZA ALMEIDA MAZER	04/06/2017	LIGNUN	GRUPO 2 - Integral
2	OLIVIA NUNES TRALDI DE OLIVEIRA	28/04/2017	LIGNUN	GRUPO 2 - Integral
3	ANNA RODRIGUES DA SILVA	12/11/2017	LIGNUN	GRUPO 2 - Integral
4	HELENA NEGRIZZOLI JORGE DE OLIVEIRA NUNES	26/01/2018	LIGNUN	GRUPO 2 - Integral
5	ISABEL CALTRAN SUZART	31/08/2017	LIGNUN	GRUPO 2 - Integral
6	ISABELLA PAIXAO DE FARIAS	01/09/2017	LIGNUN	GRUPO 2 - Integral
7	GAEL NALI LEVAY	18/02/2018	LIGNUN	GRUPO 2 - Integral
8	LUCCA MACEDO FERREIRA PINTO	07/03/2018	LIGNUN	GRUPO 2 - Integral
9	MIGUEL LUCCA GODEZ IVO	06/01/2018	LIGNUN	GRUPO 2 - Integral

### LUCIRIO VALLI EMEB

#### BERCARIO 1 - Integral

1	SOPHIA VICTORIA DA SILVA GONCALVES	03/09/2019	LUCIRIO VALLI EMEB	BERCARIO 1 - Integral
2	RAFAEL CAVALARI PRADO	24/08/2019	LUCIRIO VALLI EMEB	BERCARIO 1 - Integral
3	HEITOR DA SILVA PALHARI	30/07/2019	LUCIRIO VALLI EMEB	BERCARIO 1 - Integral
4	VITORIA MANUELLA RUY	17/09/2019	LUCIRIO VALLI EMEB	BERCARIO 1 - Integral
5	GABRIELLY SUBIRES BARRETO	03/10/2019	LUCIRIO VALLI EMEB	BERCARIO 1 - Integral
6	LAVINIA DE ARAUJO SILVA	18/10/2019	LUCIRIO VALLI EMEB	BERCARIO 1 - Integral
7	JORGE RIBEIRO ROMAO	05/05/2019	LUCIRIO VALLI EMEB	BERCARIO 1 - Integral
8	NOAH RUEDA NUNES	14/04/2019	LUCIRIO VALLI EMEB	BERCARIO 1 - Integral

#### GRUPO 1 - Integral

1	VITOR FELIPE DE SOUZA RIBEIRO	07/01/2019	LUCIRIO VALLI EMEB	GRUPO 1 - Integral
2	ALICE DE OLIVEIRA SILVA	26/11/2018	LUCIRIO VALLI EMEB	GRUPO 1 - Integral





## EDUCAÇÃO

Prefeitura Municipal de Jundiá

Data: 20/02/2020

AC - Controle Acadêmico

Hora: 11:10:22

Lista de Espera (em ordem de chamada)

### LUCIRIO VALLI EMEB

3	SAMARA MARCELLY PEREIRA CARDOSO	27/08/2018	LUCIRIO VALLI EMEB	GRUPO 1 - Integral
4	MARIA CLARA SOUSA DO ESPIRITO SANTO	09/03/2019	LUCIRIO VALLI EMEB	GRUPO 1 - Integral
5	EMANOEL DA SILVA SOARES	08/02/2019	LUCIRIO VALLI EMEB	GRUPO 1 - Integral
6	BERNARDO HENRIQUE DIAS DA CRUZ	13/02/2019	LUCIRIO VALLI EMEB	GRUPO 1 - Integral
7	GUILHERME GARCIA DE MEDEIROS GALVAO	02/03/2019	LUCIRIO VALLI EMEB	GRUPO 1 - Integral
8	GUSTAVO GOBBO ZAMUNER	01/06/2018	LUCIRIO VALLI EMEB	GRUPO 1 - Integral
9	ANTHONY MATHEUS PONTES DA SILVA	04/11/2018	LUCIRIO VALLI EMEB	GRUPO 1 - Integral
10	LUCAS SIQUEIRA JUNIOR	16/06/2018	LUCIRIO VALLI EMEB	GRUPO 1 - Integral
11	DANIEL DA SILVA ROSSI	21/06/2018	LUCIRIO VALLI EMEB	GRUPO 1 - Integral
12	MELINA LARA DAMASCENA DA SILVA	30/03/2019	LUCIRIO VALLI EMEB	GRUPO 1 - Integral
13	VITORIA VIEIRA SANTOS	28/12/2018	LUCIRIO VALLI EMEB	GRUPO 1 - Integral
14	ALICE BORGES PERONI	07/01/2019	LUCIRIO VALLI EMEB	GRUPO 1 - Integral
15	SAMIA LARA DA SILVA RIBEIRO	26/10/2018	LUCIRIO VALLI EMEB	GRUPO 1 - Integral
16	GIULIA DOS SANTOS ACIOLI	02/01/2019	LUCIRIO VALLI EMEB	GRUPO 1 - Integral
17	ALICE DOS SANTOS BORGES	20/05/2018	LUCIRIO VALLI EMEB	GRUPO 1 - Integral
18	MATEUS GUZZONI	07/02/2019	LUCIRIO VALLI EMEB	GRUPO 1 - Integral
19	JOAQUIM RIBEIRO FERNANDES	28/12/2018	LUCIRIO VALLI EMEB	GRUPO 1 - Integral
20	IGOR MIGUEL NANI DE ANDRADE	07/01/2019	LUCIRIO VALLI EMEB	GRUPO 1 - Integral
21	LIS ALMEIDA MASSAGARDI	23/11/2018	LUCIRIO VALLI EMEB	GRUPO 1 - Integral
22	CLARA PIROLA DE SOUZA	29/07/2018	LUCIRIO VALLI EMEB	GRUPO 1 - Integral

### GRUPO 2 - Integral

1	CLARA PEREIRA DE GODOY	24/12/2017	LUCIRIO VALLI EMEB	GRUPO 2 - Integral
2	CHRISTIAN TIEGO DE SIQUEIRA SERAFIM	19/08/2017	LUCIRIO VALLI EMEB	GRUPO 2 - Integral
3	MELISSA YASMIM ALVES OLIVEIRA	26/05/2017	LUCIRIO VALLI EMEB	GRUPO 2 - Integral
4	GAEL SANTOS DE ALMEIDA	21/03/2018	LUCIRIO VALLI EMEB	GRUPO 2 - Integral
5	NICOLAS WILLIAM ROSA	13/03/2018	LUCIRIO VALLI EMEB	GRUPO 2 - Integral
6	FELIPE MARCOS DA SILVA	16/02/2018	LUCIRIO VALLI EMEB	GRUPO 2 - Integral
7	CECILIA SILVEIRA RODRIGUES	07/04/2017	LUCIRIO VALLI EMEB	GRUPO 2 - Integral
8	YSADORA MOURA DOS SANTOS	31/03/2018	LUCIRIO VALLI EMEB	GRUPO 2 - Integral
9	MAYTE DOS ANJOS DE SOUZA	09/02/2018	LUCIRIO VALLI EMEB	GRUPO 2 - Integral
10	AGATHA LORENA VIANA DA SILVA	15/06/2017	LUCIRIO VALLI EMEB	GRUPO 2 - Integral
11	DAVI MIGUEL GROSSELI OLIVEIRA	03/01/2018	LUCIRIO VALLI EMEB	GRUPO 2 - Integral
12	CARLOS EDUARDO MARTINELLI JUNIOR	22/01/2018	LUCIRIO VALLI EMEB	GRUPO 2 - Integral
13	ISABELLA FLOR OLIVEIRA	05/04/2017	LUCIRIO VALLI EMEB	GRUPO 2 - Integral
14	FRANCELLY NEIDJE DERINOR AUGUSTE	07/04/2017	LUCIRIO VALLI EMEB	GRUPO 2 - Integral
15	LIVIA MOLEZ	27/03/2018	LUCIRIO VALLI EMEB	GRUPO 2 - Integral
16	ELOISA VIEIRA DE BORTOLI	11/11/2017	LUCIRIO VALLI EMEB	GRUPO 2 - Integral
17	EMANUELLY CAROLINE BRITO NUNES	09/01/2018	LUCIRIO VALLI EMEB	GRUPO 2 - Integral
18	MARIA LORENNNA PACIFICO DOS SANTOS	17/03/2018	LUCIRIO VALLI EMEB	GRUPO 2 - Integral
19	MIGUEL DA SILVA FANTAUCCI	21/02/2018	LUCIRIO VALLI EMEB	GRUPO 2 - Integral
20	LORENA MANUELLY AMORIM SILVA	22/11/2017	LUCIRIO VALLI EMEB	GRUPO 2 - Integral
21	MANUELLA VITORIA RAMOS	15/12/2017	LUCIRIO VALLI EMEB	GRUPO 2 - Integral

### MANOEL ANIBAL MARCONDES PREF EMEB

#### GRUPO 1 - Meio-período: TARDE

1	VALENTINA ANDRADE PEREIRA	12/06/2018	MANOEL ANIBAL MARCONDES PREF EMEB	GRUPO 1 - Meio-período: TARDE
2	LUISE PRADO FERNANDEZ	28/06/2018	MANOEL ANIBAL MARCONDES PREF EMEB	GRUPO 1 - Meio-período: TARDE

#### GRUPO 2 - Meio-período: TARDE

1	CECILIA COCHEO RAMALHO	11/04/2017	MANOEL ANIBAL MARCONDES PREF EMEB	GRUPO 2 - Meio-período: TARDE
---	------------------------	------------	-----------------------------------	-------------------------------

#### GRUPO 3 - Meio-período: MANHÃ

1	AMY ELIZABETH DUTRA DA FONSECA	16/07/2016	MANOEL ANIBAL MARCONDES PREF EMEB	GRUPO 3 - Meio-período: MANHÃ
---	--------------------------------	------------	-----------------------------------	-------------------------------



## EDUCAÇÃO

Prefeitura Municipal de Jundiá

Data: 20/02/2020

AC - Controle Acadêmico

Hora: 11:10:22

Lista de Espera (em ordem de chamada)

### MANOEL ANIBAL MARCONDES PREF EMEB

2	GIOVANNA POMPEU DE LIMA	28/11/2016	MANOEL ANIBAL MARCONDES PREF EMEB	GRUPO 3 - Meio-período: MANHÃ
<b>GRUPO 3 - Meio-período: TARDE</b>				
1	AMRA AYANA MEDRONHA NEGROMONTE	09/10/2016	MANOEL ANIBAL MARCONDES PREF EMEB	GRUPO 3 - Meio-período: TARDE
2	GABRIEL REITER	26/02/2017	MANOEL ANIBAL MARCONDES PREF EMEB	GRUPO 3 - Meio-período: TARDE

### MARA BRAUN

<b>BERCARIO 1 - Integral</b>				
1	NOAH PEDRO FERREIRA DA SILVA	06/08/2019	MARA BRAUN	BERCARIO 1 - Integral
2	VALENTINA LEITE PACHECO	04/07/2019	MARA BRAUN	BERCARIO 1 - Integral
3	ANA CLARA DEMEIS PIRES	12/08/2019	MARA BRAUN	BERCARIO 1 - Integral
<b>GRUPO 1 - Integral</b>				
1	MIGUEL RODRIGUES FREITAS	27/10/2018	MARA BRAUN	GRUPO 1 - Integral
2	HELOISA VITORIA MAIA DE OLIVEIRA	29/03/2019	MARA BRAUN	GRUPO 1 - Integral
3	SOPHIA MUNCHENSKY LEMES	25/10/2018	MARA BRAUN	GRUPO 1 - Integral
<b>GRUPO 2 - Integral</b>				
1	NICOLLY EMANUELE AMBROSIO GARCIA	09/05/2017	MARA BRAUN	GRUPO 2 - Integral
2	VINICIUS MARTINS MARCELINO	25/10/2017	MARA BRAUN	GRUPO 2 - Integral
3	MARIA CLARA STEFANIN COELHO	13/07/2017	MARA BRAUN	GRUPO 2 - Integral
4	GABRIELLY ALVES FERREIRA	03/06/2017	MARA BRAUN	GRUPO 2 - Integral
5	MAYA CRISTAL GONCALVES DE REZENDE	13/03/2018	MARA BRAUN	GRUPO 2 - Integral
6	YASMIN PAIVA BONATO	01/12/2017	MARA BRAUN	GRUPO 2 - Integral
7	MELISSA CRUZ DE OLIVEIRA	01/06/2017	MARA BRAUN	GRUPO 2 - Integral

### MARIA APARECIDA SILVA CONGILIO PROF EMEB

<b>BERCARIO 1 - Integral</b>				
1	GABRIELA HONORATO JULIANO	21/05/2019	MARIA APARECIDA SILVA CONGILIO PROF E	BERCARIO 1 - Integral
2	HELOISA COELHO GOMES	11/05/2019	MARIA APARECIDA SILVA CONGILIO PROF E	BERCARIO 1 - Integral
3	SAMUEL HENRIQUE BALSANELI PAIXAO	26/10/2019	MARIA APARECIDA SILVA CONGILIO PROF E	BERCARIO 1 - Integral
4	GABRIEL LOPES LEANDRO	25/07/2019	MARIA APARECIDA SILVA CONGILIO PROF E	BERCARIO 1 - Integral
5	LORENZO GABRIEL SILVA NEVES	22/04/2019	MARIA APARECIDA SILVA CONGILIO PROF E	BERCARIO 1 - Integral
6	ARTHUR GABRIEL SANTOS DE CASTRO	25/08/2019	MARIA APARECIDA SILVA CONGILIO PROF E	BERCARIO 1 - Integral
7	MARIA EDUARDA DA SILVA OLIVEIRA	22/05/2019	MARIA APARECIDA SILVA CONGILIO PROF E	BERCARIO 1 - Integral
8	MARIA CECILIA DE MELO IZIDORO	18/10/2019	MARIA APARECIDA SILVA CONGILIO PROF E	BERCARIO 1 - Integral
9	SOPHIA SOARES DOS SANTOS DE JESUS	18/06/2019	MARIA APARECIDA SILVA CONGILIO PROF E	BERCARIO 1 - Integral
10	BRAYAN MESQUITA DOS SANTOS	19/05/2019	MARIA APARECIDA SILVA CONGILIO PROF E	BERCARIO 1 - Integral
<b>GRUPO 1 - Integral</b>				
1	JOAO GUILHERME DA SILVA OLIVEIRA	02/02/2019	MARIA APARECIDA SILVA CONGILIO PROF E	GRUPO 1 - Integral
2	EMMANUEL FERREIRA AGOSTINHO BUSINARO	08/10/2018	MARIA APARECIDA SILVA CONGILIO PROF E	GRUPO 1 - Integral
3	VITORIA GABRIELLY DE BRITO VIEIRA	01/01/2019	MARIA APARECIDA SILVA CONGILIO PROF E	GRUPO 1 - Integral
4	LORENA CRISTINA FREITAS DE SOUZA	16/07/2018	MARIA APARECIDA SILVA CONGILIO PROF E	GRUPO 1 - Integral
5	ELOA CRISTINA SILVA DE SOUZA	30/09/2018	MARIA APARECIDA SILVA CONGILIO PROF E	GRUPO 1 - Integral
6	CATARINA PEREIRA SOARES SILVA	29/08/2018	MARIA APARECIDA SILVA CONGILIO PROF E	GRUPO 1 - Integral
7	JOAO LUCCA SILVA PRADO	16/05/2018	MARIA APARECIDA SILVA CONGILIO PROF E	GRUPO 1 - Integral
8	JOAO VICTOR HERMES DA LUZ	19/04/2018	MARIA APARECIDA SILVA CONGILIO PROF E	GRUPO 1 - Integral
9	GABRIELLA HELENA SEGATTO TORETI	01/01/2019	MARIA APARECIDA SILVA CONGILIO PROF E	GRUPO 1 - Integral
10	AYLA DE CARVALHO BISPO	14/11/2018	MARIA APARECIDA SILVA CONGILIO PROF E	GRUPO 1 - Integral
11	EMILLY SANTOS ANDRADE DASCANIO	07/08/2018	MARIA APARECIDA SILVA CONGILIO PROF E	GRUPO 1 - Integral
<b>GRUPO 2 - Integral</b>				
1	LUCAS FELIPE RIBEIRO DOS SANTOS	18/03/2018	MARIA APARECIDA SILVA CONGILIO PROF E	GRUPO 2 - Integral
2	ISABELLY VALENTINA VIEIRA ORESTES	21/02/2018	MARIA APARECIDA SILVA CONGILIO PROF E	GRUPO 2 - Integral



## EDUCAÇÃO

Prefeitura Municipal de Jundiá

Data: 20/02/2020

AC - Controle Acadêmico

Hora: 11:10:22

Lista de Espera (em ordem de chamada)

### MARIA APARECIDA SILVA CONGILIO PROF EMEB

3	DAVID GABRIEL DOS SANTOS SOUZA	21/08/2017	MARIA APARECIDA SILVA CONGILIO PROF E	GRUPO 2 - Integral
---	--------------------------------	------------	---------------------------------------	--------------------

### MARIA DE LOURDES GONCALVES BARROS PROFA EMEB

GRUPO 2 - Meio-período: MANHÃ				
1	APOLLO DOS SANTOS DE OLIVEIRA	15/02/2018	MARIA DE LOURDES GONCALVES BARROS	GRUPO 2 - Meio-período: MANHÃ
2	FRANCISCO FAVARO TEODORO	19/01/2018	MARIA DE LOURDES GONCALVES BARROS	GRUPO 2 - Meio-período: MANHÃ

GRUPO 2 - Meio-período: TARDE				
1	MATHEUS HENRIQUE MELOTO DE ALMEIDA	28/12/2017	MARIA DE LOURDES GONCALVES BARROS	GRUPO 2 - Meio-período: TARDE

### MARIA DE TOLEDO PONTES PROFA EMEB

BERCARIO 1 - Integral				
1	HANNAH OLIVEIRA SANTOS	04/07/2019	MARIA DE TOLEDO PONTES PROFA EMEB	BERCARIO 1 - Integral
2	LEONARDO CELESTINO DE OLIVEIRA	24/05/2019	MARIA DE TOLEDO PONTES PROFA EMEB	BERCARIO 1 - Integral
3	NATHAN DOS SANTOS MOURA	27/05/2019	MARIA DE TOLEDO PONTES PROFA EMEB	BERCARIO 1 - Integral
4	MELISSA FERREIRA CASTRO	30/07/2019	MARIA DE TOLEDO PONTES PROFA EMEB	BERCARIO 1 - Integral
5	YAGO DOS SANTOS VARGAS	14/04/2019	MARIA DE TOLEDO PONTES PROFA EMEB	BERCARIO 1 - Integral
6	EDUARDO LONGUINHO DE OLIVEIRA	17/07/2019	MARIA DE TOLEDO PONTES PROFA EMEB	BERCARIO 1 - Integral
7	AMELIA DE FRANCA CEZAR	15/08/2019	MARIA DE TOLEDO PONTES PROFA EMEB	BERCARIO 1 - Integral
8	LEILA CHLOE CHARLERON AIME	09/09/2019	MARIA DE TOLEDO PONTES PROFA EMEB	BERCARIO 1 - Integral
9	THEO BRANDAO ALVES	04/10/2019	MARIA DE TOLEDO PONTES PROFA EMEB	BERCARIO 1 - Integral
10	JOAO DAVI LUCENA MARIANO	19/05/2019	MARIA DE TOLEDO PONTES PROFA EMEB	BERCARIO 1 - Integral
11	ANNA ROSA DIAS BRAMONT ALMEIDA	12/06/2019	MARIA DE TOLEDO PONTES PROFA EMEB	BERCARIO 1 - Integral

GRUPO 1 - Integral				
1	MARIAH LUIZA MONTEIRO	13/06/2018	MARIA DE TOLEDO PONTES PROFA EMEB	GRUPO 1 - Integral
2	SHAMUEL AUGUSTO GONCALVES	23/07/2018	MARIA DE TOLEDO PONTES PROFA EMEB	GRUPO 1 - Integral
3	JOSE ARTHUR DE SOUZA SILVA	26/07/2018	MARIA DE TOLEDO PONTES PROFA EMEB	GRUPO 1 - Integral
4	RAFAEL YURI DA CRUZ BARROS	19/06/2018	MARIA DE TOLEDO PONTES PROFA EMEB	GRUPO 1 - Integral
5	HEITOR SACRAMENTO SILVA	27/04/2018	MARIA DE TOLEDO PONTES PROFA EMEB	GRUPO 1 - Integral
6	SAMUEL ROCHA DE OLIVEIRA	08/11/2018	MARIA DE TOLEDO PONTES PROFA EMEB	GRUPO 1 - Integral
7	DAVI JOSE DE LIMA	07/10/2018	MARIA DE TOLEDO PONTES PROFA EMEB	GRUPO 1 - Integral
8	PEDRO BARROS MASO	01/11/2018	MARIA DE TOLEDO PONTES PROFA EMEB	GRUPO 1 - Integral
9	ALICE MULLER DA SILVA	12/02/2019	MARIA DE TOLEDO PONTES PROFA EMEB	GRUPO 1 - Integral
10	ANDREY RAFHAEL SANTOS	20/12/2018	MARIA DE TOLEDO PONTES PROFA EMEB	GRUPO 1 - Integral
11	ANTHONY MIGUEL SANTOS	20/12/2018	MARIA DE TOLEDO PONTES PROFA EMEB	GRUPO 1 - Integral
12	FRANCISCO FREGOLENTE GASPARINI	15/11/2018	MARIA DE TOLEDO PONTES PROFA EMEB	GRUPO 1 - Integral
13	ISADORA KAJFES DE LIMA	15/01/2019	MARIA DE TOLEDO PONTES PROFA EMEB	GRUPO 1 - Integral
14	OLIVIA CARNEIRO ALEXANDRINO	13/12/2018	MARIA DE TOLEDO PONTES PROFA EMEB	GRUPO 1 - Integral
15	HEITOR NASCIMENTO SAO JOSE	14/06/2018	MARIA DE TOLEDO PONTES PROFA EMEB	GRUPO 1 - Integral
16	DAVI MARDEGAN GONCALVES SANTOS	23/07/2018	MARIA DE TOLEDO PONTES PROFA EMEB	GRUPO 1 - Integral
17	MATHEUS HENRIQUE DOS REIS ROCHA	26/12/2018	MARIA DE TOLEDO PONTES PROFA EMEB	GRUPO 1 - Integral
18	NICOLAS HENRIQUE RODRIGUES DA SILVA	11/04/2018	MARIA DE TOLEDO PONTES PROFA EMEB	GRUPO 1 - Integral
19	VINICIUS OLIVEIRA DOS SANTOS	29/04/2018	MARIA DE TOLEDO PONTES PROFA EMEB	GRUPO 1 - Integral
20	ISIS SILVA ARCANJO	25/05/2018	MARIA DE TOLEDO PONTES PROFA EMEB	GRUPO 1 - Integral
21	PIETRO BEZERRA LOPES	23/04/2018	MARIA DE TOLEDO PONTES PROFA EMEB	GRUPO 1 - Integral
22	SAMUEL DA SILVA FARRAO	06/09/2018	MARIA DE TOLEDO PONTES PROFA EMEB	GRUPO 1 - Integral
23	CAROLINE TIEMI HAYASHI FUKUMOTHI	05/08/2018	MARIA DE TOLEDO PONTES PROFA EMEB	GRUPO 1 - Integral

GRUPO 2 - Integral				
1	MURILO FERRO	13/12/2017	MARIA DE TOLEDO PONTES PROFA EMEB	GRUPO 2 - Integral

### MARIA ELIZABETH DE O FRANCA DA SILVA PROFA EMEB





## EDUCAÇÃO

Prefeitura Municipal de Jundiá

Data: 20/02/2020

AC - Controle Acadêmico

Hora: 11:10:22

Lista de Espera (em ordem de chamada)

### MARIA ELIZABETH DE O FRANCA DA SILVA PROFA EMEB

#### GRUPO 1 - Integral

1	GIOVANNA NOGUEIRA FANTINELLI	07/02/2019	MARIA ELIZABETH DE O FRANCA DA SILVA	GRUPO 1 - Integral
---	------------------------------	------------	--------------------------------------	--------------------

### MARIA GEMMA GENNARI CARTURAN PROFA EMEB

#### GRUPO 1 - Integral

1	PEDRO SZABO GARCIA	18/05/2018	MARIA GEMMA GENNARI CARTURAN PROF	GRUPO 1 - Integral
2	OLIVIA VOLTOLIM SILVEIRA	02/09/2018	MARIA GEMMA GENNARI CARTURAN PROF	GRUPO 1 - Integral

### MARIA LUCIA MASSARENTE KLINKE PROFA EMEB

#### GRUPO 3 - Meio-período: TARDE

1	HELENA MARTINS MONTUANI	27/06/2016	MARIA LUCIA MASSARENTE KLINKE PROFA	GRUPO 3 - Meio-período: TARDE
2	SAMUEL HENRIQUE DOS SANTOS	15/01/2017	MARIA LUCIA MASSARENTE KLINKE PROFA	GRUPO 3 - Meio-período: TARDE

### MARIA THERESA DE A PONTES E NOGUEIRA PROFA EMEB

#### BERCARIO 1 - Integral

1	MAITE GONCALVES BARBOSA	27/05/2019	MARIA THERESA DE A PONTES E NOGUEIR	BERCARIO 1 - Integral
2	MAITE CARDOSO MACHADO	29/04/2019	MARIA THERESA DE A PONTES E NOGUEIR	BERCARIO 1 - Integral

#### GRUPO 1 - Integral

1	LARA FRANCISCA RAYMUNDO LOPES	17/03/2019	MARIA THERESA DE A PONTES E NOGUEIR	GRUPO 1 - Integral
2	ARTHUR RAFAEL PEREIRA DA COSTA	03/06/2018	MARIA THERESA DE A PONTES E NOGUEIR	GRUPO 1 - Integral
3	MARIA CLARA APARECIDA DE OLIVEIRA MARASSATO	17/12/2018	MARIA THERESA DE A PONTES E NOGUEIR	GRUPO 1 - Integral
4	BRYAN HENRIQUE DE SIQUEIRA VARAGO	12/06/2018	MARIA THERESA DE A PONTES E NOGUEIR	GRUPO 1 - Integral
5	ENZO GABRIEL FERREIRA DE BARROS	19/10/2018	MARIA THERESA DE A PONTES E NOGUEIR	GRUPO 1 - Integral
6	HEITOR FELIPE GASPAR	22/01/2019	MARIA THERESA DE A PONTES E NOGUEIR	GRUPO 1 - Integral
7	HEITOR ANTONIO GONCALVES DE OLIVEIRA	13/06/2018	MARIA THERESA DE A PONTES E NOGUEIR	GRUPO 1 - Integral
8	WENDREL AUGUSTO PEREIRA DA SILVA	14/01/2019	MARIA THERESA DE A PONTES E NOGUEIR	GRUPO 1 - Integral
9	ANA JULIA EVANGELISTA MACHADO	16/06/2018	MARIA THERESA DE A PONTES E NOGUEIR	GRUPO 1 - Integral
10	MIGUEL BOTELHO FERREIRA	30/06/2018	MARIA THERESA DE A PONTES E NOGUEIR	GRUPO 1 - Integral
11	LEANDRO AUGUSTO OLIVEIRA DE ARAUJO	04/08/2018	MARIA THERESA DE A PONTES E NOGUEIR	GRUPO 1 - Integral
12	HELENA AMANCIO DE REZENDE	03/02/2019	MARIA THERESA DE A PONTES E NOGUEIR	GRUPO 1 - Integral

### MARTHA BURGOS PEREIRA DA SILVA EMEB

#### BERCARIO 1 - Integral

1	ISADORA CARVALHO GOTTARDI	08/07/2019	MARTHA BURGOS PEREIRA DA SILVA EMEB	BERCARIO 1 - Integral
2	THALLES MIGUEL SILVA LIMA	08/06/2019	MARTHA BURGOS PEREIRA DA SILVA EMEB	BERCARIO 1 - Integral
3	KAIQUE RAFAEL GENEROSO SILVA	07/09/2019	MARTHA BURGOS PEREIRA DA SILVA EMEB	BERCARIO 1 - Integral
4	JOAO MIGUEL GIANTOMAZI FERREIRA	21/07/2019	MARTHA BURGOS PEREIRA DA SILVA EMEB	BERCARIO 1 - Integral
5	JOAO LUCAS LUZ DE OLIVEIRA	04/12/2019	MARTHA BURGOS PEREIRA DA SILVA EMEB	BERCARIO 1 - Integral
6	ANA LAURA LUZ DE OLIVEIRA	04/12/2019	MARTHA BURGOS PEREIRA DA SILVA EMEB	BERCARIO 1 - Integral
7	DAVI ISIDORO MACHADO	03/06/2019	MARTHA BURGOS PEREIRA DA SILVA EMEB	BERCARIO 1 - Integral

#### GRUPO 1 - Integral

1	ELISA RIBEIRO DE CAMPOS	22/10/2018	MARTHA BURGOS PEREIRA DA SILVA EMEB	GRUPO 1 - Integral
2	ALANA PASCERI OLIVEIRA	05/11/2018	MARTHA BURGOS PEREIRA DA SILVA EMEB	GRUPO 1 - Integral
3	ARTHUR GARBIM EGYDIO	22/01/2019	MARTHA BURGOS PEREIRA DA SILVA EMEB	GRUPO 1 - Integral
4	ALICE GARBIM EGYDIO	22/01/2019	MARTHA BURGOS PEREIRA DA SILVA EMEB	GRUPO 1 - Integral
5	VICTORIA LETICIA DE LIMA SILVA	29/05/2018	MARTHA BURGOS PEREIRA DA SILVA EMEB	GRUPO 1 - Integral
6	ARTHUR OLIVEIRA DOS SANTOS	10/08/2018	MARTHA BURGOS PEREIRA DA SILVA EMEB	GRUPO 1 - Integral
7	ARTHUR CORDEIRO LIBERAL ROCHA	11/05/2018	MARTHA BURGOS PEREIRA DA SILVA EMEB	GRUPO 1 - Integral
8	LORENA DA SILVA MARQUES	17/04/2018	MARTHA BURGOS PEREIRA DA SILVA EMEB	GRUPO 1 - Integral



## EDUCAÇÃO

Prefeitura Municipal de Jundiá

Data: 20/02/2020

AC - Controle Acadêmico

Hora: 11:10:22

Lista de Espera (em ordem de chamada)

### MARTHA BURGOS PEREIRA DA SILVA EMEB

9	PEDRO HENRIQUE CAVALCANTE	24/05/2018	MARTHA BURGOS PEREIRA DA SILVA EMEB	GRUPO 1 - Integral
10	ELIZABETH MAIA	25/02/2019	MARTHA BURGOS PEREIRA DA SILVA EMEB	GRUPO 1 - Integral
11	JOAO VICTOR ABREU DE FARIA	30/09/2018	MARTHA BURGOS PEREIRA DA SILVA EMEB	GRUPO 1 - Integral
12	ARTHUR SANTOS PEREIRA	03/01/2019	MARTHA BURGOS PEREIRA DA SILVA EMEB	GRUPO 1 - Integral
<b>GRUPO 2 - Integral</b>				
1	GUSTAVO DE MOURA ROSARIO	27/12/2017	MARTHA BURGOS PEREIRA DA SILVA EMEB	GRUPO 2 - Integral
2	GUILHERME DE MOURA ROSARIO	27/12/2017	MARTHA BURGOS PEREIRA DA SILVA EMEB	GRUPO 2 - Integral
3	EMILLY KAMILLY DE OLIVEIRA MARQUES	17/02/2018	MARTHA BURGOS PEREIRA DA SILVA EMEB	GRUPO 2 - Integral
4	JOSE FERNANDO ALVES DA SILVA	14/10/2017	MARTHA BURGOS PEREIRA DA SILVA EMEB	GRUPO 2 - Integral
5	HELOAH ALESSANDRA DA SILVA	27/06/2017	MARTHA BURGOS PEREIRA DA SILVA EMEB	GRUPO 2 - Integral
6	ELOISA RAFAELA SANTOS SILVA	07/03/2018	MARTHA BURGOS PEREIRA DA SILVA EMEB	GRUPO 2 - Integral
7	LARISSA MANOELA SANTOS SILVA	07/03/2018	MARTHA BURGOS PEREIRA DA SILVA EMEB	GRUPO 2 - Integral
8	KAUA FELIPE DE FREITAS MORON	14/02/2018	MARTHA BURGOS PEREIRA DA SILVA EMEB	GRUPO 2 - Integral
9	DAVI MIGUEL OLIVEIRA ALVES	24/12/2017	MARTHA BURGOS PEREIRA DA SILVA EMEB	GRUPO 2 - Integral
10	BRYAN GABRIEL DA SILVA DIAS	19/09/2017	MARTHA BURGOS PEREIRA DA SILVA EMEB	GRUPO 2 - Integral
11	ANA VALENTINA COLAR DE BRITO	11/08/2017	MARTHA BURGOS PEREIRA DA SILVA EMEB	GRUPO 2 - Integral
12	JOAO LUCAS DE OLIVEIRA FADEL DOS SANTOS	29/11/2017	MARTHA BURGOS PEREIRA DA SILVA EMEB	GRUPO 2 - Integral
13	LARA DE PAULA BROCCHI	19/07/2017	MARTHA BURGOS PEREIRA DA SILVA EMEB	GRUPO 2 - Integral

### MEU PRIMEIRO PASSO

<b>BERCARIO 1 - Integral</b>				
1	BRYAN NOAH MOREIRA DE ALMEIDA	25/04/2019	MEU PRIMEIRO PASSO	BERCARIO 1 - Integral
2	MELISSA SILVA MAXIMIANO	18/09/2019	MEU PRIMEIRO PASSO	BERCARIO 1 - Integral
3	MIGUEL DE ARAUJO MOREIRA DA SILVA	27/06/2019	MEU PRIMEIRO PASSO	BERCARIO 1 - Integral
4	MARIA VALENTINA FERREIRA SILVEIRA	02/05/2019	MEU PRIMEIRO PASSO	BERCARIO 1 - Integral
5	BENTO PEREIRA ANCONI DO NASCIMENTO	18/10/2019	MEU PRIMEIRO PASSO	BERCARIO 1 - Integral
<b>GRUPO 1 - Integral</b>				
1	SCARLETT SILVA SANCHES	05/04/2018	MEU PRIMEIRO PASSO	GRUPO 1 - Integral
2	GABRIEL FELIPE DA ROSA	24/05/2018	MEU PRIMEIRO PASSO	GRUPO 1 - Integral
3	HELOISA DE SOUZA MAXIMINIANO	21/07/2018	MEU PRIMEIRO PASSO	GRUPO 1 - Integral
4	LARA GONCALVES DE OLIVEIRA SILVA	20/06/2018	MEU PRIMEIRO PASSO	GRUPO 1 - Integral
5	HENRY VICTOR SILVEIRA ROMUALDO	05/06/2018	MEU PRIMEIRO PASSO	GRUPO 1 - Integral
6	JOAO GUILHERME DOS SANTOS MOTA	09/05/2018	MEU PRIMEIRO PASSO	GRUPO 1 - Integral
7	MARIA ALICE DE ALMEIDA PRADO AMADI	10/12/2018	MEU PRIMEIRO PASSO	GRUPO 1 - Integral
8	LORENA RODRIGUES DE SOUZA	31/07/2018	MEU PRIMEIRO PASSO	GRUPO 1 - Integral
9	JOAQUIM LEAL XAVIER	11/04/2018	MEU PRIMEIRO PASSO	GRUPO 1 - Integral
10	ARTHUR JUNIO OLIVEIRA SOARES	21/03/2019	MEU PRIMEIRO PASSO	GRUPO 1 - Integral
11	MELISSA VITORIA ALMEIDA LOPES	25/01/2019	MEU PRIMEIRO PASSO	GRUPO 1 - Integral
12	JOAO LORENZO DALLA TORRE MOREIRA	02/06/2018	MEU PRIMEIRO PASSO	GRUPO 1 - Integral
13	LUCAS RAFAEL MAIA DE SALLES	19/08/2018	MEU PRIMEIRO PASSO	GRUPO 1 - Integral
<b>GRUPO 2 - Integral</b>				
1	LIDIA PRISCILA DE OLIVEIRA	25/06/2017	MEU PRIMEIRO PASSO	GRUPO 2 - Integral

### NAMAN TAYAR PROF EMEB

<b>GRUPO 1 - Integral</b>				
1	ANA SOPHIA DA SILVA	21/07/2018	NAMAN TAYAR PROF EMEB	GRUPO 1 - Integral
2	MATHEUS RODOLFO ADORNO DE LIMA	20/11/2018	NAMAN TAYAR PROF EMEB	GRUPO 1 - Integral
3	JOSE DAVI PEREIRA TABOGA	05/02/2019	NAMAN TAYAR PROF EMEB	GRUPO 1 - Integral
4	EVERTON CRISTIANO FERREIRA RODRIGUES	04/09/2018	NAMAN TAYAR PROF EMEB	GRUPO 1 - Integral
5	YAN BRENDON DOS SANTOS	13/06/2018	NAMAN TAYAR PROF EMEB	GRUPO 1 - Integral



## EDUCAÇÃO

Prefeitura Municipal de Jundiá

Data: 20/02/2020

AC - Controle Acadêmico

Hora: 11:10:22

Lista de Espera (em ordem de chamada)

### NAMAN TAYAR PROF EMEB

6	MIQUEIAS SOUSA LIMA	15/02/2019	NAMAN TAYAR PROF EMEB	GRUPO 1 - Integral
7	HENRIQUE HONORIO RODRIGUES	30/03/2019	NAMAN TAYAR PROF EMEB	GRUPO 1 - Integral
8	ENZO GABRIEL FERRAZ	19/05/2018	NAMAN TAYAR PROF EMEB	GRUPO 1 - Integral
9	VINICIUS FERNANDES TOZZO	10/08/2018	NAMAN TAYAR PROF EMEB	GRUPO 1 - Integral
10	HENRY LUCCA SILVA BRAZ	18/01/2019	NAMAN TAYAR PROF EMEB	GRUPO 1 - Integral
11	MARIA ALICE DE OLIVEIRA MATIAS	06/11/2018	NAMAN TAYAR PROF EMEB	GRUPO 1 - Integral
12	MARIANE DOS SANTOS VIEIRA	06/01/2019	NAMAN TAYAR PROF EMEB	GRUPO 1 - Integral
13	RAFAELLA CANDIDO DE SOUZA	30/04/2018	NAMAN TAYAR PROF EMEB	GRUPO 1 - Integral
14	NATHAN GABRIEL SOUSA FERRAZ	29/06/2018	NAMAN TAYAR PROF EMEB	GRUPO 1 - Integral

### GRUPO 2 - Integral

1	JULIA VITORIA DUTRA DA SILVA	24/03/2018	NAMAN TAYAR PROF EMEB	GRUPO 2 - Integral
2	MARIA CLARA ALVES DE MORAES	28/09/2017	NAMAN TAYAR PROF EMEB	GRUPO 2 - Integral
3	PEDRO ANTHONNYCORAINÉ DUARTE	24/03/2018	NAMAN TAYAR PROF EMEB	GRUPO 2 - Integral
4	ADYLON LOPES SEVERIANO	05/08/2017	NAMAN TAYAR PROF EMEB	GRUPO 2 - Integral
5	HANDRA EMANUELLY PINA SANTOS	05/05/2017	NAMAN TAYAR PROF EMEB	GRUPO 2 - Integral
6	MARIA LUISA FERRAZ GUILHERMINO	09/07/2017	NAMAN TAYAR PROF EMEB	GRUPO 2 - Integral
7	NYCOLAS HENRIQUE DOS SANTOS NELSON	16/08/2017	NAMAN TAYAR PROF EMEB	GRUPO 2 - Integral

### NILSE MORAES LEITE EMEB

#### BERCARIO 1 - Integral

1	MANUELA BELARMINO DIAS	05/04/2019	NILSE MORAES LEITE EMEB	BERCARIO 1 - Integral
2	ANA LAURA DE SOUZA COSTA	24/04/2019	NILSE MORAES LEITE EMEB	BERCARIO 1 - Integral
3	DIEGO ANTUNES BALEEIRO	26/07/2019	NILSE MORAES LEITE EMEB	BERCARIO 1 - Integral
4	BEATRIZ SANTIAGO DE SOUSA	25/06/2019	NILSE MORAES LEITE EMEB	BERCARIO 1 - Integral
5	LAVINIA AYLÁ DA SILVA CHARLES	11/04/2019	NILSE MORAES LEITE EMEB	BERCARIO 1 - Integral
6	ISABELA GASPARINO DE OLIVEIRA	23/05/2019	NILSE MORAES LEITE EMEB	BERCARIO 1 - Integral
7	HYAGO LORENZO SILVA MESQUITA	06/05/2019	NILSE MORAES LEITE EMEB	BERCARIO 1 - Integral
8	IGOR BALBINOJORGE	05/07/2019	NILSE MORAES LEITE EMEB	BERCARIO 1 - Integral
9	PEDRO DESIDERIO FONTES	06/05/2019	NILSE MORAES LEITE EMEB	BERCARIO 1 - Integral
10	SOPHIA REBEKA VERNIZIER LAINE	17/06/2019	NILSE MORAES LEITE EMEB	BERCARIO 1 - Integral
11	PEDRO HENRIQUE DE OLIVEIRA COELHO	29/04/2019	NILSE MORAES LEITE EMEB	BERCARIO 1 - Integral
12	MILENA QUEIROZ DE ALMEIDA PINHEIRO	24/05/2019	NILSE MORAES LEITE EMEB	BERCARIO 1 - Integral
13	ESTER GABRIELLA MOREIRA LOPES	03/07/2019	NILSE MORAES LEITE EMEB	BERCARIO 1 - Integral
14	YAGO SOUZA DE MORAES	03/07/2019	NILSE MORAES LEITE EMEB	BERCARIO 1 - Integral
15	ARISTEU RODRIGUES VIEIRA LIMA	03/04/2019	NILSE MORAES LEITE EMEB	BERCARIO 1 - Integral
16	LIVIA SILVA ABREU	21/11/2019	NILSE MORAES LEITE EMEB	BERCARIO 1 - Integral

#### GRUPO 1 - Integral

1	BEATRIZ LIMA SOARES	18/07/2018	NILSE MORAES LEITE EMEB	GRUPO 1 - Integral
2	ARTHUR CRUZ ROCHA	19/08/2018	NILSE MORAES LEITE EMEB	GRUPO 1 - Integral
3	RAYSSA SOUSA DE ALMEIDA	30/09/2018	NILSE MORAES LEITE EMEB	GRUPO 1 - Integral
4	HELENA CAYRES DE MELO	10/11/2018	NILSE MORAES LEITE EMEB	GRUPO 1 - Integral
5	MIGUEL PATRIGNANI	22/12/2018	NILSE MORAES LEITE EMEB	GRUPO 1 - Integral
6	LORENA CONSTANTINO FERREIRA	23/12/2018	NILSE MORAES LEITE EMEB	GRUPO 1 - Integral
7	MATHEUS DASCANIO DOS SANTOS	09/02/2019	NILSE MORAES LEITE EMEB	GRUPO 1 - Integral
8	LORENNÁ OLIVEIRA ARAUJO	26/04/2018	NILSE MORAES LEITE EMEB	GRUPO 1 - Integral
9	MANUELA DE SOUSA FIGUEIREDO	27/12/2018	NILSE MORAES LEITE EMEB	GRUPO 1 - Integral
10	LORENA VITORIA IENNE DAS NEVES	01/12/2018	NILSE MORAES LEITE EMEB	GRUPO 1 - Integral
11	ARTHUR AUGUSTO DE SOUZA MENDES	12/09/2018	NILSE MORAES LEITE EMEB	GRUPO 1 - Integral
12	ESTHER EMANUELLY RODRIGUES DE MORAIS	02/01/2019	NILSE MORAES LEITE EMEB	GRUPO 1 - Integral
13	DAVI LUCCA VIEIRA SANTOS	20/11/2018	NILSE MORAES LEITE EMEB	GRUPO 1 - Integral
14	MARIA EDUARDA NOGUEIRA DE ABREU	15/03/2019	NILSE MORAES LEITE EMEB	GRUPO 1 - Integral





## EDUCAÇÃO

Prefeitura Municipal de Jundiaí

Data: 20/02/2020

AC - Controle Acadêmico

Hora: 11:10:22

Lista de Espera (em ordem de chamada)

### NILSE MORAES LEITE EMEB

15	SOPHIA VITORIA FOGACA AZEVEDO	12/02/2019	NILSE MORAES LEITE EMEB	GRUPO 1 - Integral
16	ANA LAURA CAMPOS DE AQUINO	08/02/2019	NILSE MORAES LEITE EMEB	GRUPO 1 - Integral
17	LAURA COSTA OLIVEIRA	04/12/2018	NILSE MORAES LEITE EMEB	GRUPO 1 - Integral
18	ALICE RESENDE DO AMARAL NARCISO SILVA	03/11/2018	NILSE MORAES LEITE EMEB	GRUPO 1 - Integral
19	SAMUEL DA SILVA PINHEIRO	24/04/2018	NILSE MORAES LEITE EMEB	GRUPO 1 - Integral
20	RAQUEL DOS SANTOS MEDEIROS	19/10/2018	NILSE MORAES LEITE EMEB	GRUPO 1 - Integral
21	JULIA COSTA ALVES	18/10/2018	NILSE MORAES LEITE EMEB	GRUPO 1 - Integral
22	MARIA EDUARDA AOKI DOS SANTOS	17/03/2019	NILSE MORAES LEITE EMEB	GRUPO 1 - Integral
23	HELENA NOVAIS DE OLIVEIRA	30/01/2019	NILSE MORAES LEITE EMEB	GRUPO 1 - Integral
24	ANNA ALICE ALMEIDA DA SILVA	29/03/2019	NILSE MORAES LEITE EMEB	GRUPO 1 - Integral
25	NICOLLE VIANA DELMONDES	22/08/2018	NILSE MORAES LEITE EMEB	GRUPO 1 - Integral
26	GUILHERME SGRIGNOLI VIEIRA	19/03/2019	NILSE MORAES LEITE EMEB	GRUPO 1 - Integral
27	ISAAC RAMOS LIMA	04/09/2018	NILSE MORAES LEITE EMEB	GRUPO 1 - Integral
28	HEITOR MIGUEL BISPO DE SOUZA	05/02/2019	NILSE MORAES LEITE EMEB	GRUPO 1 - Integral
29	DIOGENES ARAUJO LIMA	13/01/2019	NILSE MORAES LEITE EMEB	GRUPO 1 - Integral
<b>GRUPO 2 - Integral</b>				
1	JULIO CESAR DA FONSECA CELESTINO	25/07/2017	NILSE MORAES LEITE EMEB	GRUPO 2 - Integral
2	EMANUELLY LUIZA BARROS	17/11/2017	NILSE MORAES LEITE EMEB	GRUPO 2 - Integral
3	THOMAS FEITOZA GONCALO VIANA	03/04/2017	NILSE MORAES LEITE EMEB	GRUPO 2 - Integral
4	BERNARDO PEREIRA GONSALES	15/05/2017	NILSE MORAES LEITE EMEB	GRUPO 2 - Integral
5	ARTHUR ALVES FERREIRA LIMA	28/02/2018	NILSE MORAES LEITE EMEB	GRUPO 2 - Integral
6	MATHEUS SAMUEL FERREIRA FRANCO	01/12/2017	NILSE MORAES LEITE EMEB	GRUPO 2 - Integral
7	MIGUEL VIEIRA DA SILVA	11/07/2017	NILSE MORAES LEITE EMEB	GRUPO 2 - Integral
8	GABRIEL MAKES DE JESUS SILVA	24/11/2017	NILSE MORAES LEITE EMEB	GRUPO 2 - Integral
9	LARA RIBEIRO FARIAS	19/04/2017	NILSE MORAES LEITE EMEB	GRUPO 2 - Integral
10	SARAH DE SOUZA LACERDA	30/04/2017	NILSE MORAES LEITE EMEB	GRUPO 2 - Integral
11	HEITOR HENRIQUE LEITE DE LIMA	29/04/2017	NILSE MORAES LEITE EMEB	GRUPO 2 - Integral
12	DAVI LUIZ DA SILVA LIRA	27/05/2017	NILSE MORAES LEITE EMEB	GRUPO 2 - Integral
13	HELOISA ALVES SCARELLI	14/04/2017	NILSE MORAES LEITE EMEB	GRUPO 2 - Integral
14	ANA CLARA GONCALVES CARDOSO	25/10/2017	NILSE MORAES LEITE EMEB	GRUPO 2 - Integral
15	RUAN OLIMPIO LIMA DA SILVA	23/10/2017	NILSE MORAES LEITE EMEB	GRUPO 2 - Integral
16	MILENA OLIVEIRA DE JESUS	22/11/2017	NILSE MORAES LEITE EMEB	GRUPO 2 - Integral
17	ENZO LOPES LACERDA	28/08/2017	NILSE MORAES LEITE EMEB	GRUPO 2 - Integral
18	MARIANA SANTOS VIEIRA	16/02/2018	NILSE MORAES LEITE EMEB	GRUPO 2 - Integral
19	LUCAS LORENZO RODRIGUES OLIVEIRA	22/09/2017	NILSE MORAES LEITE EMEB	GRUPO 2 - Integral
20	MAJU ANDRADE	29/01/2018	NILSE MORAES LEITE EMEB	GRUPO 2 - Integral
21	BRENO DOS SANTOS TEIXEIRA	17/06/2017	NILSE MORAES LEITE EMEB	GRUPO 2 - Integral
22	RAFAEL HENRIQUE LIMA DA SILVA	29/03/2018	NILSE MORAES LEITE EMEB	GRUPO 2 - Integral
23	WALLACE JUNIO DE LIMA ANJOS	10/04/2017	NILSE MORAES LEITE EMEB	GRUPO 2 - Integral
24	KALLEB MARIANO ABREU DOS SANTOS	11/12/2017	NILSE MORAES LEITE EMEB	GRUPO 2 - Integral
25	LUCAS DAVI GASPARINO DE OLIVEIRA	11/03/2018	NILSE MORAES LEITE EMEB	GRUPO 2 - Integral
26	PIETRO HENRIQUE HILARIO DA SILVA	25/06/2017	NILSE MORAES LEITE EMEB	GRUPO 2 - Integral
27	MANUELA DE OLIVEIRA SILVA	17/11/2017	NILSE MORAES LEITE EMEB	GRUPO 2 - Integral
28	KRISTEN FONSECA TEIXEIRA	30/07/2017	NILSE MORAES LEITE EMEB	GRUPO 2 - Integral
29	PIETRO RIBEIRO MARQUES DE OLIVEIRA	09/12/2017	NILSE MORAES LEITE EMEB	GRUPO 2 - Integral
30	MARIANA DOS SANTOS DE OLIVEIRA	08/01/2018	NILSE MORAES LEITE EMEB	GRUPO 2 - Integral
<b>GRUPO 3 - Integral</b>				
1	MIRIA BISPO XAVIER DA SILVA	05/08/2016	NILSE MORAES LEITE EMEB	GRUPO 3 - Integral
2	YANN MIGUEL CASSIMIRO OLIVEIRA	20/06/2016	NILSE MORAES LEITE EMEB	GRUPO 3 - Integral



## EDUCAÇÃO

Prefeitura Municipal de Jundiá

Data: 20/02/2020

AC - Controle Acadêmico

Hora: 11:10:22

Lista de Espera (em ordem de chamada)

<b>BERCARIO 1 - Integral</b>				
1	ALLANA SANTOS BELISARIO	23/05/2019	NOSSO DOM	BERCARIO 1 - Integral
<b>GRUPO 1 - Integral</b>				
1	PABLO VICTORIO BARUK SANTOS ALVES	20/04/2018	NOSSO DOM	GRUPO 1 - Integral
2	THOMAS TALAZZO LEHTO	10/09/2018	NOSSO DOM	GRUPO 1 - Integral
3	JOAQUIM DI PIETRO GARO	10/10/2018	NOSSO DOM	GRUPO 1 - Integral
4	DOMINIC GABRIEL MOREIRA DA SILVA	22/10/2018	NOSSO DOM	GRUPO 1 - Integral
5	MANUELLA SILVA DE LIMA	16/11/2018	NOSSO DOM	GRUPO 1 - Integral
6	EMERSON HENRIQUE DOS SANTOS SOUZA	12/03/2019	NOSSO DOM	GRUPO 1 - Integral
7	JOAO ROSAS FERREIRA LUZ	26/06/2018	NOSSO DOM	GRUPO 1 - Integral
8	ROBERTO DE OLIVEIRA MOTA	03/05/2018	NOSSO DOM	GRUPO 1 - Integral
9	ALICE FREITAS STELLA	21/04/2018	NOSSO DOM	GRUPO 1 - Integral
<b>GRUPO 2 - Integral</b>				
1	LORENZO LEITE LIMA	10/11/2017	NOSSO DOM	GRUPO 2 - Integral
2	LORENZO DA SILVA RODRIGUES	10/11/2017	NOSSO DOM	GRUPO 2 - Integral
3	ANA LIVIA MOURA LOPES DE OLIVEIRA	08/09/2017	NOSSO DOM	GRUPO 2 - Integral
4	DAVI LUCAS DE LIMA GRACA	27/09/2017	NOSSO DOM	GRUPO 2 - Integral
5	JOAO PEDRO CUSTODIO MARTINS	15/05/2017	NOSSO DOM	GRUPO 2 - Integral
6	GABRIELLE CAYRES BADAN	29/03/2018	NOSSO DOM	GRUPO 2 - Integral
7	ISABELLA SOLER ALVES	31/10/2017	NOSSO DOM	GRUPO 2 - Integral

### O SABOR DO SABER

<b>BERCARIO 1 - Integral</b>				
1	ARTHUR KIILL MACEDO	23/05/2019	O SABOR DO SABER	BERCARIO 1 - Integral
2	VITOR HUGO MIRANDA DA SILVA	03/07/2019	O SABOR DO SABER	BERCARIO 1 - Integral
3	GUILHERME ROSSI BRITO	11/06/2019	O SABOR DO SABER	BERCARIO 1 - Integral
<b>GRUPO 1 - Integral</b>				
1	YASMIM ELOA GALVAO DO NASCIMENTO	02/06/2018	O SABOR DO SABER	GRUPO 1 - Integral
2	PEDRO LUCCA MORAIS E SILVA	27/09/2018	O SABOR DO SABER	GRUPO 1 - Integral
3	JOHN WESLEY RIBEIRO AZEVEDO	26/09/2018	O SABOR DO SABER	GRUPO 1 - Integral
4	ALICE MENDONCA DE VELLIS	07/05/2018	O SABOR DO SABER	GRUPO 1 - Integral
5	SAMUEL VICTOR CALDEIRA MORAES	03/08/2018	O SABOR DO SABER	GRUPO 1 - Integral
6	ISABELLA DA SILVA OLIVEIRA	26/06/2018	O SABOR DO SABER	GRUPO 1 - Integral
7	ISABELE MARTINS RODER	25/11/2018	O SABOR DO SABER	GRUPO 1 - Integral
8	MIGUEL HENRIQUE DA SILVA	15/11/2018	O SABOR DO SABER	GRUPO 1 - Integral
9	RAPHAELLA BIAZOTO DOS SANTOS	07/03/2019	O SABOR DO SABER	GRUPO 1 - Integral
10	GIOVANNA MORELATTO DECOL	05/12/2018	O SABOR DO SABER	GRUPO 1 - Integral
11	JENNIFER LORRRANY IGLEZIAS DOS SANTOS	24/04/2018	O SABOR DO SABER	GRUPO 1 - Integral
12	LUIZA LEITE BUENO	20/02/2019	O SABOR DO SABER	GRUPO 1 - Integral
13	ANTHONY PERONICO OLIVEIRA	05/05/2018	O SABOR DO SABER	GRUPO 1 - Integral
14	PEDRO BARROS GALANTE	16/04/2018	O SABOR DO SABER	GRUPO 1 - Integral
<b>GRUPO 2 - Integral</b>				
1	KAUA SILVA DE OLIVEIRA	20/06/2017	O SABOR DO SABER	GRUPO 2 - Integral
2	MIGUEL VIEIRA ARCOS	14/08/2017	O SABOR DO SABER	GRUPO 2 - Integral
3	YASMIN HERMENEGILDO DE CARVALHO	23/03/2018	O SABOR DO SABER	GRUPO 2 - Integral
4	GIULIA LUMIATI DE SOUZA	07/08/2017	O SABOR DO SABER	GRUPO 2 - Integral
5	JOAO VICTOR PEGORARE CARVALHO	16/03/2018	O SABOR DO SABER	GRUPO 2 - Integral

### PATRICIA PIRES PROFA EMEB

<b>GRUPO 3 - Meio-período: TARDE</b>				
1	FILIFE DE ALMEIDA VIEIRA	04/05/2016	PATRICIA PIRES PROFA EMEB	GRUPO 3 - Meio-período: TARDE



## EDUCAÇÃO

Prefeitura Municipal de Jundiá

Data: 20/02/2020

AC - Controle Acadêmico

Hora: 11:10:22

Lista de Espera (em ordem de chamada)

### PAULO GONCALVES DE MELLO EMEB

GRUPO 1			
1	NATHAN ASAF PIRES DA SILVA NUNES	22/05/2018	PAULO GONCALVES DE MELLO EMEB GRUPO 1
2	LARA BARRETO	23/06/2018	PAULO GONCALVES DE MELLO EMEB GRUPO 1
GRUPO 1 - Meio-período: MANHÃ			
1	JOAO GABRIEL MULLER SUTTI	03/11/2018	PAULO GONCALVES DE MELLO EMEB GRUPO 1 - Meio-período: MANHÃ
GRUPO 2 - Meio-período: MANHÃ			
1	LIVIA BRASIL ROCHA	22/09/2017	PAULO GONCALVES DE MELLO EMEB GRUPO 2 - Meio-período: MANHÃ
2	ELISA BRASIL ROCHA	22/09/2017	PAULO GONCALVES DE MELLO EMEB GRUPO 2 - Meio-período: MANHÃ
GRUPO 2 - Meio-período: TARDE			
1	LUAN FERREIRA SOUZA	30/10/2017	PAULO GONCALVES DE MELLO EMEB GRUPO 2 - Meio-período: TARDE
2	MIGUEL GINO PAINCO	11/10/2017	PAULO GONCALVES DE MELLO EMEB GRUPO 2 - Meio-período: TARDE
3	MARINA CAROLINE DA SILVA BIROCHI FERNANDES	09/09/2017	PAULO GONCALVES DE MELLO EMEB GRUPO 2 - Meio-período: TARDE
4	SOFIA GONCALVES ALVES	05/10/2017	PAULO GONCALVES DE MELLO EMEB GRUPO 2 - Meio-período: TARDE
5	JULIA DALIO BAITELLO	02/09/2017	PAULO GONCALVES DE MELLO EMEB GRUPO 2 - Meio-período: TARDE
6	SOPHIA EMANUELLY DE OLIVEIRA VIDAL	17/02/2018	PAULO GONCALVES DE MELLO EMEB GRUPO 2 - Meio-período: TARDE
7	GIOVANA AMORIM FONTOURA	19/07/2017	PAULO GONCALVES DE MELLO EMEB GRUPO 2 - Meio-período: TARDE
GRUPO 3 - Meio-período: TARDE			
1	GABRIELE BUCHEMI PACANARO	08/02/2017	PAULO GONCALVES DE MELLO EMEB GRUPO 3 - Meio-período: TARDE

### PEDACINHO DO CEU II

BERCARIO 1 - Integral			
1	STELLA MIGUEL ABREU DE LIMA	17/04/2019	PEDACINHO DO CEU II BERCARIO 1 - Integral
2	AYLLA EMANUELE RAMOS DA SILVA	13/06/2019	PEDACINHO DO CEU II BERCARIO 1 - Integral
3	SAMUEL KENY CASTRO	03/11/2019	PEDACINHO DO CEU II BERCARIO 1 - Integral
4	LAVINIA MIRANDA LOBATO	27/09/2019	PEDACINHO DO CEU II BERCARIO 1 - Integral
5	ENZO FELIX DE ALMEIDA	06/06/2019	PEDACINHO DO CEU II BERCARIO 1 - Integral
GRUPO 1 - Integral			
1	RUAN LUCCA QUIRINO DOS REIS	13/06/2018	PEDACINHO DO CEU II GRUPO 1 - Integral
2	HUGO LEAO CAMPOS	11/01/2019	PEDACINHO DO CEU II GRUPO 1 - Integral
3	MIGUEL SILVA BEZERRA	13/11/2018	PEDACINHO DO CEU II GRUPO 1 - Integral
4	ISIS MANUELA DE OLIVEIRA	28/10/2018	PEDACINHO DO CEU II GRUPO 1 - Integral
5	MANUELLA VICTORIA DE LIMA SANTOS	22/02/2019	PEDACINHO DO CEU II GRUPO 1 - Integral
6	ELOIZY OLIVEIRA DOS SANTOS	30/06/2018	PEDACINHO DO CEU II GRUPO 1 - Integral
7	MARIA LUIZA RAMOS DOS SANTOS	05/08/2018	PEDACINHO DO CEU II GRUPO 1 - Integral
8	GAEL SCATAMBULI PARANHOS	29/01/2019	PEDACINHO DO CEU II GRUPO 1 - Integral
9	LEANDRO MARCANO MAGALHAES	08/06/2018	PEDACINHO DO CEU II GRUPO 1 - Integral
10	JOAO LUCCAS DERACO ANZOLIN	18/07/2018	PEDACINHO DO CEU II GRUPO 1 - Integral
11	LORENA EUGENIO CORREA AUGUSTO	27/02/2019	PEDACINHO DO CEU II GRUPO 1 - Integral
12	CLAUDIO PIERRE DESARME	22/07/2018	PEDACINHO DO CEU II GRUPO 1 - Integral
13	MIRELLA CARNEIRO DE OLIVEIRA PINHEIRO	26/12/2018	PEDACINHO DO CEU II GRUPO 1 - Integral
14	HEITOR HAYASHI RINALDI	10/02/2019	PEDACINHO DO CEU II GRUPO 1 - Integral
15	LORENZO GABRYELL DE SOUZA SANTOS	14/09/2018	PEDACINHO DO CEU II GRUPO 1 - Integral
16	LORENZO MOURA RESENDE GUIMARAES	18/06/2018	PEDACINHO DO CEU II GRUPO 1 - Integral
17	ANTONY PEREIRA BARBOSA	02/10/2018	PEDACINHO DO CEU II GRUPO 1 - Integral
18	ELOA MANUELLA SOUZA DE JESUS	17/06/2018	PEDACINHO DO CEU II GRUPO 1 - Integral
19	HEITOR GOUVEIA CONCEICAO	02/03/2019	PEDACINHO DO CEU II GRUPO 1 - Integral
20	MANUELLY NOGUEIRA DE MEDEIROS	20/08/2018	PEDACINHO DO CEU II GRUPO 1 - Integral
GRUPO 2 - Integral			
1	KELLYN ESTEVAM DE OLIVEIRA	03/03/2018	PEDACINHO DO CEU II GRUPO 2 - Integral
2	MARIA JULIA TOSO PATERLINE	24/05/2017	PEDACINHO DO CEU II GRUPO 2 - Integral
3	AGATHA PEIXOTO DOS REIS	14/08/2017	PEDACINHO DO CEU II GRUPO 2 - Integral





## EDUCAÇÃO

Prefeitura Municipal de Jundiá

Data: 20/02/2020

AC - Controle Acadêmico

Hora: 11:10:22

Lista de Espera (em ordem de chamada)

### PEDACINHO DO CEU II

4	BRAYAN HENRIQUE SILVEIRA EVANGELISTA	18/03/2018	PEDACINHO DO CEU II	GRUPO 2 - Integral
5	ALLAN DA SILVA	12/01/2018	PEDACINHO DO CEU II	GRUPO 2 - Integral
6	THEO HENRIQUE DOS SANTOS PINA	04/02/2018	PEDACINHO DO CEU II	GRUPO 2 - Integral
7	MATHEUS HENRIQUE RODRIGUES FERREIRA	15/04/2017	PEDACINHO DO CEU II	GRUPO 2 - Integral
8	SOPHIA FRASNELI DOS SANTOS	21/02/2018	PEDACINHO DO CEU II	GRUPO 2 - Integral
9	YASMIN VITORIA SILVA	05/06/2017	PEDACINHO DO CEU II	GRUPO 2 - Integral
10	PIETRO FERNANDES RIBEIRO	26/10/2017	PEDACINHO DO CEU II	GRUPO 2 - Integral

### PEQUENO APRENDIZ

<b>GRUPO 1 - Integral</b>				
1	MELISSA RIBEIRO	01/09/2018	PEQUENO APRENDIZ	GRUPO 1 - Integral
<b>GRUPO 2 - Integral</b>				
1	MIGUEL PEREIRA ALVES	12/04/2017	PEQUENO APRENDIZ	GRUPO 2 - Integral
2	JULIA CERATTI DA CONCEICAO	16/02/2018	PEQUENO APRENDIZ	GRUPO 2 - Integral
3	ALICE MORAES GUT	27/06/2017	PEQUENO APRENDIZ	GRUPO 2 - Integral

### PEQUENO APRENDIZ II

<b>BERCARIO 1 - Integral</b>				
1	JOAO PEDRO GALDINO FELIX	04/06/2019	PEQUENO APRENDIZ II	BERCARIO 1 - Integral
2	EMANUELLA VINCOLETTI DE ARAUJO	18/08/2019	PEQUENO APRENDIZ II	BERCARIO 1 - Integral
<b>GRUPO 1 - Integral</b>				
1	ROGERIO ALBERTO FERREIRA DA SILVA	08/11/2018	PEQUENO APRENDIZ II	GRUPO 1 - Integral
2	VALENTINA DA SILVA DIAS	01/07/2018	PEQUENO APRENDIZ II	GRUPO 1 - Integral
<b>GRUPO 2 - Integral</b>				
1	JOAO LUCAS ROCHA MACHADO	19/11/2017	PEQUENO APRENDIZ II	GRUPO 2 - Integral
2	EMMA MATIUCCI LEAO	28/01/2018	PEQUENO APRENDIZ II	GRUPO 2 - Integral
3	MARIA EDUARDA LEPORE DOS SANTOS	26/01/2018	PEQUENO APRENDIZ II	GRUPO 2 - Integral

### PICOLÉ

<b>GRUPO 1 - Meio-período: MANHÃ</b>				
1	MARIA CLARA RODRIGUES AGORRETA	11/12/2018	PICOLÉ	GRUPO 1 - Meio-período: MANHÃ
<b>GRUPO 1 - Meio-período: TARDE</b>				
1	JOAQUIM PEGORETTI HARANO	29/09/2018	PICOLÉ	GRUPO 1 - Meio-período: TARDE
2	GABRIEL BINATTO	03/12/2018	PICOLÉ	GRUPO 1 - Meio-período: TARDE
<b>GRUPO 2 - Meio-período: MANHÃ</b>				
1	MURILO PEIXOTO SANTOS	04/05/2017	PICOLÉ	GRUPO 2 - Meio-período: MANHÃ
<b>GRUPO 2 - Meio-período: TARDE</b>				
1	ISABELLA BINATTO	09/09/2017	PICOLÉ	GRUPO 2 - Meio-período: TARDE

### RECANTO INFANTIL CURUMIM S/C LTDA

<b>BERCARIO 1 - Integral</b>				
1	HEITOR DOS SANTOS SILVA	20/08/2019	RECANTO INFANTIL CURUMIM S/C LTDA	BERCARIO 1 - Integral
2	MELISSA MARTINS LOURENCO	27/08/2019	RECANTO INFANTIL CURUMIM S/C LTDA	BERCARIO 1 - Integral
3	ISABELLA OLIVEIRA NOGUEIRA	21/06/2019	RECANTO INFANTIL CURUMIM S/C LTDA	BERCARIO 1 - Integral
4	ARTHUR KAAM STORANI	21/09/2019	RECANTO INFANTIL CURUMIM S/C LTDA	BERCARIO 1 - Integral
<b>GRUPO 1 - Integral</b>				
1	THOMAS RAFAEL FUMACHE GONCALVES	03/05/2018	RECANTO INFANTIL CURUMIM S/C LTDA	GRUPO 1 - Integral
2	PIETRO DA COSTA SILVA	25/10/2018	RECANTO INFANTIL CURUMIM S/C LTDA	GRUPO 1 - Integral
3	HELENA PRESOTO STUANI	10/04/2018	RECANTO INFANTIL CURUMIM S/C LTDA	GRUPO 1 - Integral
4	SOPHIA MARCHI GALLI	13/08/2018	RECANTO INFANTIL CURUMIM S/C LTDA	GRUPO 1 - Integral



## EDUCAÇÃO

Prefeitura Municipal de Jundiá  
AC - Controle Acadêmico  
Lista de Espera (em ordem de chamada)

Data: 20/02/2020

Hora: 11:10:22

### RECANTO INFANTIL CURUMIM S/C LTDA

5	LAURA MARCHI GALLI	13/08/2018	RECANTO INFANTIL CURUMIM S/C LTDA	GRUPO 1 - Integral
6	DAVI MIGUEL SILVA	18/06/2018	RECANTO INFANTIL CURUMIM S/C LTDA	GRUPO 1 - Integral
7	ISABEL ANTONIO DE CALHEIROS	01/07/2018	RECANTO INFANTIL CURUMIM S/C LTDA	GRUPO 1 - Integral
8	LUCA GABRIEL FIOROT TRIMBOLI	30/01/2019	RECANTO INFANTIL CURUMIM S/C LTDA	GRUPO 1 - Integral
9	PEDRO HENRIQUE ARAUJO SANTOS	16/09/2018	RECANTO INFANTIL CURUMIM S/C LTDA	GRUPO 1 - Integral
10	VINICIUS RAFAEL CARDOSO ESPIRITO SANTO	29/03/2019	RECANTO INFANTIL CURUMIM S/C LTDA	GRUPO 1 - Integral

#### GRUPO 2 - Integral

1	LAYSLA RAFAELA MODESTO DA SILVA	07/03/2018	RECANTO INFANTIL CURUMIM S/C LTDA	GRUPO 2 - Integral
2	LUIS GUSTAVO MACHADO DA SILVA	26/09/2017	RECANTO INFANTIL CURUMIM S/C LTDA	GRUPO 2 - Integral
3	ANTONELLA BALESTRIN JOLLO	15/07/2017	RECANTO INFANTIL CURUMIM S/C LTDA	GRUPO 2 - Integral
4	JULIA SANTOS MORAES	23/02/2018	RECANTO INFANTIL CURUMIM S/C LTDA	GRUPO 2 - Integral
5	ENZO GABRIEL DE BRITO CURVAL	02/04/2017	RECANTO INFANTIL CURUMIM S/C LTDA	GRUPO 2 - Integral

#### GRUPO 3 - Integral

1	LEONARDO HENRIQUE BARBOSA	05/01/2017	RECANTO INFANTIL CURUMIM S/C LTDA	GRUPO 3 - Integral
---	---------------------------	------------	-----------------------------------	--------------------

### REYNALDO DE MONTALVAO BASILE EMEB

<b>BERCARIO 1 - Integral</b>				
1	LORENZO HENRIQUE FRANCO MEDEIROS	21/08/2019	REYNALDO DE MONTALVAO BASILE EMEB	BERCARIO 1 - Integral
2	MARIA LUIZA ALEXANDRE DA CRUZ	24/04/2019	REYNALDO DE MONTALVAO BASILE EMEB	BERCARIO 1 - Integral
3	MIGUEL DE ARAUJO MARQUES	03/04/2019	REYNALDO DE MONTALVAO BASILE EMEB	BERCARIO 1 - Integral
4	AYLLA SOPHIA SCHIMIT DOS SANTOS PIMENTEL	09/08/2019	REYNALDO DE MONTALVAO BASILE EMEB	BERCARIO 1 - Integral

#### GRUPO 1 - Integral

1	WILSAMAICKA AUGUSTIN	18/10/2018	REYNALDO DE MONTALVAO BASILE EMEB	GRUPO 1 - Integral
2	CALEB OLIVEIRA PERANDINI	20/10/2018	REYNALDO DE MONTALVAO BASILE EMEB	GRUPO 1 - Integral
3	ANA CECILIA FERNANDES QUITERIO	08/09/2018	REYNALDO DE MONTALVAO BASILE EMEB	GRUPO 1 - Integral
4	LORENA VITORIA DE CASTRO MESSIAS	21/04/2018	REYNALDO DE MONTALVAO BASILE EMEB	GRUPO 1 - Integral
5	ELOAH OLIVEIRA SANTOS	30/06/2018	REYNALDO DE MONTALVAO BASILE EMEB	GRUPO 1 - Integral
6	ARTHUR DE ALMEIDA CARVALHO	18/04/2018	REYNALDO DE MONTALVAO BASILE EMEB	GRUPO 1 - Integral
7	ARTHUR RAMOS DIAS	17/09/2018	REYNALDO DE MONTALVAO BASILE EMEB	GRUPO 1 - Integral
8	HELISA DA SILVA MONTEIRO	02/06/2018	REYNALDO DE MONTALVAO BASILE EMEB	GRUPO 1 - Integral
9	HEITOR DOS ANJOS RAMOS	15/12/2018	REYNALDO DE MONTALVAO BASILE EMEB	GRUPO 1 - Integral
10	REBECA PEDROSO BARRETO	08/12/2018	REYNALDO DE MONTALVAO BASILE EMEB	GRUPO 1 - Integral

#### GRUPO 2 - Integral

1	LUAN HENRIQUE MARTINHO	14/01/2018	REYNALDO DE MONTALVAO BASILE EMEB	GRUPO 2 - Integral
2	MANUELLA ALEXANDRE DA CRUZ	09/05/2017	REYNALDO DE MONTALVAO BASILE EMEB	GRUPO 2 - Integral

### SABER KIDS

<b>GRUPO 2 - Integral</b>				
1	RYAN ZAC DA SILVA JARDIM	12/01/2018	SABER KIDS	GRUPO 2 - Integral
2	AGATHA DE SOUZA FERNANDES	09/06/2017	SABER KIDS	GRUPO 2 - Integral
3	MARIA JULIA CREPALDI COLCERNIANI BRAGA	25/04/2017	SABER KIDS	GRUPO 2 - Integral
4	DAVID ULYSSES CUSTODIO VIEIRA JUNIOR	26/05/2017	SABER KIDS	GRUPO 2 - Integral
5	MARCOS VINICIUS CANDIDO DA SILVA	06/11/2017	SABER KIDS	GRUPO 2 - Integral
6	MARIA EDUARDA PRESTES KARNER	11/07/2017	SABER KIDS	GRUPO 2 - Integral
7	MARIA JULIA ARAUJO DEL CISTIA	04/12/2017	SABER KIDS	GRUPO 2 - Integral
8	YASMIN LOUISE COELHO	21/05/2017	SABER KIDS	GRUPO 2 - Integral
9	GUSTAVO NASCIBEM PAES LEME	12/09/2017	SABER KIDS	GRUPO 2 - Integral
10	JOAO PASSOS RISSO	17/01/2018	SABER KIDS	GRUPO 2 - Integral

#### GRUPO 3 - Integral

1	AGNES FASOLINI LOPES MULLER	15/01/2017	SABER KIDS	GRUPO 3 - Integral
---	-----------------------------	------------	------------	--------------------



## EDUCAÇÃO

Prefeitura Municipal de Jundiaí  
AC - Controle Acadêmico  
Lista de Espera (em ordem de chamada)

Data: 20/02/2020

Hora: 11:10:22

### SEMEAR

GRUPO 1 - Integral				
1	ELIAS HENRIQUE PEREIRA DA SILVA	15/06/2018	SEMEAR	GRUPO 1 - Integral
2	ANA LUIZA DA SILVA	23/06/2018	SEMEAR	GRUPO 1 - Integral
3	VITORIA DA SILVA UTRILIA	07/08/2018	SEMEAR	GRUPO 1 - Integral
4	RAFAEL AUGUSTO MATOS DE ARAUJO	30/07/2018	SEMEAR	GRUPO 1 - Integral
5	GIOVANA RAFAELA MATOS DE ARAUJO	30/07/2018	SEMEAR	GRUPO 1 - Integral
6	MARIA FLOR MENDES BUENO	30/08/2018	SEMEAR	GRUPO 1 - Integral
7	EDUARDO OLIVA	21/05/2018	SEMEAR	GRUPO 1 - Integral
8	ENZO VINICIUS LIMA ARAUJO	04/03/2019	SEMEAR	GRUPO 1 - Integral
9	GEYZON MATHEUS DA SILVA SANTOS	25/06/2018	SEMEAR	GRUPO 1 - Integral
10	ANALICE RODRIGUES SILVA	22/07/2018	SEMEAR	GRUPO 1 - Integral
11	SARAH CRISTHINA DOS SANTOS	03/01/2019	SEMEAR	GRUPO 1 - Integral
12	BRYANN MIGUEL SCHARF MACHI	20/08/2018	SEMEAR	GRUPO 1 - Integral
GRUPO 2 - Integral				
1	ALICE MAGALHAES JOLLO	14/05/2017	SEMEAR	GRUPO 2 - Integral
GRUPO 2 - Meio-período: MANHÃ				
1	MARIA EDUARDA SILAMA	09/11/2017	SEMEAR	GRUPO 2 - Meio-período: MANHÃ

### SEMENTINHAS DO SABER

GRUPO 1 - Integral				
1	MARIA SOPHIA BRITO GAMA	02/10/2018	SEMENTINHAS DO SABER	GRUPO 1 - Integral
GRUPO 2 - Integral				
1	MIGUEL RODRIGUES CAROLLA	27/07/2017	SEMENTINHAS DO SABER	GRUPO 2 - Integral
2	BRAYAN FERNANDO SANTOS DA SILVA	24/03/2018	SEMENTINHAS DO SABER	GRUPO 2 - Integral
3	YASMIN VITORIA DOS SANTOS FERREIRA	04/10/2017	SEMENTINHAS DO SABER	GRUPO 2 - Integral
4	LORENA PASSETI ROGATO	27/10/2017	SEMENTINHAS DO SABER	GRUPO 2 - Integral
5	MARIA ALICE BATISTA BASSI	11/04/2017	SEMENTINHAS DO SABER	GRUPO 2 - Integral
6	LARA RIBEIRO	09/12/2017	SEMENTINHAS DO SABER	GRUPO 2 - Integral

### TERECO TECO

BERCARIO 1 - Integral				
1	DAVI PAULO FONSECA SILVA	04/06/2019	TERECO TECO	BERCARIO 1 - Integral
2	HELENA FERNANDES MARQUES	30/05/2019	TERECO TECO	BERCARIO 1 - Integral
3	ANTHONY MIGUEL SANTOS MAIA	12/07/2019	TERECO TECO	BERCARIO 1 - Integral
4	JOAO GABRIEL BERNARDI DOS SANTOS	19/11/2019	TERECO TECO	BERCARIO 1 - Integral
GRUPO 1 - Integral				
1	ARTHUR MARQUESIN GARCIA	20/04/2018	TERECO TECO	GRUPO 1 - Integral
2	JULIA CALDAS MARIN	01/09/2018	TERECO TECO	GRUPO 1 - Integral
3	MIGUEL DINIZ DESSIO	01/12/2018	TERECO TECO	GRUPO 1 - Integral
4	ARTHUR ALVES	16/05/2018	TERECO TECO	GRUPO 1 - Integral
5	YURI RODRIGO SOUSA VAZ	22/05/2018	TERECO TECO	GRUPO 1 - Integral
6	RAUL GIMENES PILLER	10/05/2018	TERECO TECO	GRUPO 1 - Integral
7	BENICIO DOROTEU PARENTE	13/06/2018	TERECO TECO	GRUPO 1 - Integral
8	ESTELA HOEHNE BENEZATTO	17/01/2019	TERECO TECO	GRUPO 1 - Integral
9	ALICIA FERREIRA REGACONI DE SOUZA	15/09/2018	TERECO TECO	GRUPO 1 - Integral
10	NATALI ELOISE DOS SANTOS	14/12/2018	TERECO TECO	GRUPO 1 - Integral
11	MANUELLA CORRÊA DE OLIVEIRA BERNARDES	20/04/2018	TERECO TECO	GRUPO 1 - Integral
12	MARIA EDUARDA DE OLIVEIRA SANTOS	24/01/2019	TERECO TECO	GRUPO 1 - Integral
13	JOAO PEDRO ALMEIDA SANTOS E SILVA	12/08/2018	TERECO TECO	GRUPO 1 - Integral
14	ALICIA AMARAL NONATO	04/04/2018	TERECO TECO	GRUPO 1 - Integral





## EDUCAÇÃO

Prefeitura Municipal de Jundiaí

Data: 20/02/2020

AC - Controle Acadêmico

Hora: 11:10:22

Lista de Espera (em ordem de chamada)

### TERECO TECO

GRUPO 2 - Integral				
1	MIGUEL SANTANA FERREIRA LIMA	18/10/2017	TERECO TECO	GRUPO 2 - Integral
2	LARA NASCIMENTO FERREIRA	12/06/2017	TERECO TECO	GRUPO 2 - Integral
3	MARIA JULIA DE OLIVEIRA CONSTANTINO	28/08/2017	TERECO TECO	GRUPO 2 - Integral
4	MANUELLA DE MELO BOA	21/10/2017	TERECO TECO	GRUPO 2 - Integral
5	MANUELLA FERMINO DE MORAES	26/02/2018	TERECO TECO	GRUPO 2 - Integral
6	MIRELLA BERNARDES GIACHINI	25/10/2017	TERECO TECO	GRUPO 2 - Integral
7	LEONARDO MORASSUTI ALVES FERREIRA	22/05/2017	TERECO TECO	GRUPO 2 - Integral
8	BERNARDO SCUDELER DA SILVA	15/08/2017	TERECO TECO	GRUPO 2 - Integral

### TUTTI BAMBINI

BERCARIO 1 - Meio-período: MANHÃ				
1	MIGUEL DOCAL PROVAZI	15/08/2019	TUTTI BAMBINI	BERCARIO 1 - Meio-período: MANHÃ
2	LAURA DOS SANTOS SOUZA	05/08/2019	TUTTI BAMBINI	BERCARIO 1 - Meio-período: MANHÃ
3	BENICIO PEREZ CAROLA	15/05/2019	TUTTI BAMBINI	BERCARIO 1 - Meio-período: MANHÃ
GRUPO 1 - Meio-período: TARDE				
1	MARIANA AYUMI SHIRAIISHI SILVA	17/06/2018	TUTTI BAMBINI	GRUPO 1 - Meio-período: TARDE
2	LORENZO SAMPAIO CALDAS	23/06/2018	TUTTI BAMBINI	GRUPO 1 - Meio-período: TARDE
3	LAIS SPINELLI MORAES	04/10/2018	TUTTI BAMBINI	GRUPO 1 - Meio-período: TARDE
4	LEVI GONCALVES ZANATTA	28/12/2018	TUTTI BAMBINI	GRUPO 1 - Meio-período: TARDE
GRUPO 2 - Meio-período: MANHÃ				
1	PEDRO HENRIQUE TAVARES DE ALMEIDA	07/01/2018	TUTTI BAMBINI	GRUPO 2 - Meio-período: MANHÃ
GRUPO 2 - Meio-período: TARDE				
1	ARTHUR AFONSO REZENDE	28/02/2018	TUTTI BAMBINI	GRUPO 2 - Meio-período: TARDE
2	MANUELA SENA DA COSTA	03/04/2017	TUTTI BAMBINI	GRUPO 2 - Meio-período: TARDE
3	ALVARO HENRIQUE DE OLIVEIRA RODRIGUES	19/03/2018	TUTTI BAMBINI	GRUPO 2 - Meio-período: TARDE

### WALDEMIR SAVOY PROF EMEB

BERCARIO 1 - Integral				
1	HENRY FERREIRA SANTOS	13/04/2019	WALDEMIR SAVOY PROF EMEB	BERCARIO 1 - Integral
2	LUAN HENRY NEVES	18/10/2019	WALDEMIR SAVOY PROF EMEB	BERCARIO 1 - Integral
3	HEITOR SOARES DE OLIVEIRA	03/09/2019	WALDEMIR SAVOY PROF EMEB	BERCARIO 1 - Integral
4	LIZ FREIRE SANTOS	13/09/2019	WALDEMIR SAVOY PROF EMEB	BERCARIO 1 - Integral
GRUPO 1 - Integral				
1	SAMUEL SILVA NOVAES MANTOVANI	07/09/2018	WALDEMIR SAVOY PROF EMEB	GRUPO 1 - Integral
2	EDUARDA SILVA LEAL	18/09/2018	WALDEMIR SAVOY PROF EMEB	GRUPO 1 - Integral
3	NICOLLY JESUS DIAS	12/07/2018	WALDEMIR SAVOY PROF EMEB	GRUPO 1 - Integral
4	HELENA PEREIRA ARMOND	23/07/2018	WALDEMIR SAVOY PROF EMEB	GRUPO 1 - Integral
5	ALICIA ISABELLA SILVA DIAS	09/03/2019	WALDEMIR SAVOY PROF EMEB	GRUPO 1 - Integral
6	ISADORA CARENHA RIBAS	31/10/2018	WALDEMIR SAVOY PROF EMEB	GRUPO 1 - Integral
7	STEFANY VITORIA FERREIRA SILVA	24/06/2018	WALDEMIR SAVOY PROF EMEB	GRUPO 1 - Integral
8	HENRIQUE GABRIEL BARBOZA DA SILVA	06/02/2019	WALDEMIR SAVOY PROF EMEB	GRUPO 1 - Integral
9	MANUELA DE LIMA BARBOSA	13/07/2018	WALDEMIR SAVOY PROF EMEB	GRUPO 1 - Integral
10	MARIA ALICE FERREIRA DINI ALVES	20/09/2018	WALDEMIR SAVOY PROF EMEB	GRUPO 1 - Integral
11	ISIS FERNANDES BOTELHO	24/05/2018	WALDEMIR SAVOY PROF EMEB	GRUPO 1 - Integral
12	HEITOR ALVES DE CASTRO	15/07/2018	WALDEMIR SAVOY PROF EMEB	GRUPO 1 - Integral
13	MANUELLA SOARES MIRANDA	06/11/2018	WALDEMIR SAVOY PROF EMEB	GRUPO 1 - Integral
14	HENRY SILVA SANTOS	13/03/2019	WALDEMIR SAVOY PROF EMEB	GRUPO 1 - Integral
15	ELIAS XAVIER BRITO	23/10/2018	WALDEMIR SAVOY PROF EMEB	GRUPO 1 - Integral
16	ALICE SILVA DA CRUZ	23/06/2018	WALDEMIR SAVOY PROF EMEB	GRUPO 1 - Integral



## EDUCAÇÃO

Prefeitura Municipal de Jundiá

Data: 20/02/2020

AC - Controle Acadêmico

Hora: 11:10:22

Lista de Espera (em ordem de chamada)

### WALDEMIR SAVOY PROF EMEB

17	ARTHUR DE ALMEIDA TARISSIO	06/09/2018	WALDEMIR SAVOY PROF EMEB	GRUPO 1 - Integral
<b>GRUPO 2 - Integral</b>				
1	YARA MARIA DO NASCIMENTO SANTANA	28/06/2017	WALDEMIR SAVOY PROF EMEB	GRUPO 2 - Integral
2	ARTHUR DOMINIC AVANCI DA SILVA	09/12/2017	WALDEMIR SAVOY PROF EMEB	GRUPO 2 - Integral

### WILMA NALIN FAVARO EMEB

<b>BERCARIO 1 - Integral</b>				
1	MARIA JULIA CARDOSO MARTINS	30/04/2019	WILMA NALIN FAVARO EMEB	BERCARIO 1 - Integral
2	MIGUEL DA SILVA FRANCO	08/07/2019	WILMA NALIN FAVARO EMEB	BERCARIO 1 - Integral
<b>GRUPO 1 - Integral</b>				
1	LUCAS HENRIQUE BOAVENTURA	22/09/2018	WILMA NALIN FAVARO EMEB	GRUPO 1 - Integral
2	MARIA CÉCILIA BUENO MACIEIRA DE CASTRO	18/07/2018	WILMA NALIN FAVARO EMEB	GRUPO 1 - Integral
3	ENRICO FERNANDES CAMARGO	29/04/2018	WILMA NALIN FAVARO EMEB	GRUPO 1 - Integral
4	LORENA DE SA SOUZA	25/07/2018	WILMA NALIN FAVARO EMEB	GRUPO 1 - Integral
5	MURILO HENRIQUE ALVES DE SOUZA	14/02/2019	WILMA NALIN FAVARO EMEB	GRUPO 1 - Integral
6	CLARA GODOY REIS	18/02/2019	WILMA NALIN FAVARO EMEB	GRUPO 1 - Integral
7	DANIEL DUARTE CARVALHO	29/08/2018	WILMA NALIN FAVARO EMEB	GRUPO 1 - Integral
8	ALICE NERIS DE ALMEIDA	09/04/2018	WILMA NALIN FAVARO EMEB	GRUPO 1 - Integral
9	YASMIN VITORIA ANTUNES DE LIMA	26/10/2018	WILMA NALIN FAVARO EMEB	GRUPO 1 - Integral
<b>GRUPO 2 - Integral</b>				
1	DOUGLAS SANTOS DA SILVA JUNIOR	20/08/2017	WILMA NALIN FAVARO EMEB	GRUPO 2 - Integral
2	THIAGO LORENZO DE SOUSA MAESTRELLO	20/05/2017	WILMA NALIN FAVARO EMEB	GRUPO 2 - Integral
3	KALUANA DECLOEDT SIQUEIRA	02/11/2017	WILMA NALIN FAVARO EMEB	GRUPO 2 - Integral

## IPREJUN

### ATO NORMATIVO Nº 07, DE 21 DE FEVEREIRO DE 2020.

JOÃO CARLOS FIGUEIREDO, Diretor Presidente do Instituto de Previdência do Município de Jundiá, no uso de suas atribuições legais, conforme disposto na Lei Municipal nº 5.894, de 12 de setembro de 2002 e suas alterações, e especialmente as que lhe são conferidas pela Lei nº 9.363, de 18 de dezembro de 2019, art.4º, Decreto Municipal nº 28.702 de 27 de dezembro de 2.019, art.17, R E S O L V E:

Tornar insubsistente o Ato Normativo nº 04, de 29/01/2020 com efeitos retroativos a 07/01/2020 e publicação na Imprensa Oficial do Município de Jundiá Edição Extra de 28/01/2020, por conter incorreção em uma parte da codificação das dotações orçamentárias utilizadas no remanejamento orçamentário, referente ao código da subfunção. A publicação saiu erroneamente com código de subfunção 122, sendo o correto a codificação 272. Trata-se de dotação orçamentária da despesa utilizada para compensação previdenciária COMPREV (RPPS X RGPS).

JOÃO CARLOS FIGUEIREDO  
Diretor Presidente do IPREJUN

Publicado na Imprensa Oficial do Município e registrado no Instituto de Previdência do Município de Jundiá aos 21 dias do mês de fevereiro de dois mil e vinte.

CLAUDIA GEORGE MUSSELI CÉZAR  
Diretora do Departamento de Planejamento, Gestão e Finanças

### ATO NORMATIVO Nº 08, DE 21 DE FEVEREIRO DE 2020.

JOÃO CARLOS FIGUEIREDO, Diretor Presidente do Instituto de Previdência do Município de Jundiá, no uso de suas atribuições legais, conforme disposto na Lei Municipal nº 5.894, de 12 de setembro de 2002 e suas alterações, e especialmente as que lhe são conferidas pela Lei nº 9.363, de 18 de dezembro de 2019, art.4º, Decreto Municipal nº 28.702 de 27 de dezembro de 2.019, art.17, considerando a necessidade de remanejamento de dotação orçamentária visando à cobertura de

despesas na ação 8501- Manutenção do Fundo de Benefícios e Inativos em Carência,

R E S O L V E:

Art. 1º - Fica aberto no orçamento do Instituto de Previdência um crédito adicional suplementar de R\$ 150.500,00 (cento e cinquenta mil e quinhentos reais)

na seguinte dotação:  
50.01.09.272.0190.8501 – Manutenção do Fundo de Benefícios e Inativos em Carência  
3.3.90.98.00 - Compensações ao RGPS – Compensação Previdenciária RPPS x RGPS  
7002 - Fonte Vinculada ao IPREJUN – Taxa de Administração  
TOTAL....R\$ 150.500,00

Art. 2º - A cobertura do crédito de que trata o art. 1º far-se-á com o seguinte recurso:

1 - Anulação total da seguinte dotação do orçamento vigente:  
50.01.09.272.0190.8501 – Manutenção do Fundo de Benefícios e Inativos em Carência  
3.3.20.01.00 - Compensação Previdenciária-Compensação Previdenciária RPPS x RGPS  
7002 - Fonte Vinculada ao IPREJUN – Taxa de Administração  
TOTAL....R\$ 150.500,00

Art. 3º - Este ato normativo entra em vigor na data de sua publicação, retroagindo seus efeitos a 07/01/2020.

JOÃO CARLOS FIGUEIREDO  
Diretor Presidente do IPREJUN

Publicado na Imprensa Oficial do Município e registrado no Instituto de Previdência do Município de Jundiá aos 21 dias do mês de fevereiro de dois mil e vinte.

CLAUDIA GEORGE MUSSELI CÉZAR  
Diretora do Departamento de Planejamento, Gestão e Finanças



## GOVERNO E FINANÇAS

### EDITAL DE NOTIFICAÇÃO Nº 2/2020

JOSÉ ANTONIO PARIMOSCHI, Gestor da Unidade de Gestão de Governo e Finanças do Município de Jundiaí - Estado de São Paulo, no uso de suas atribuições:

FAZ SABER às pessoas adiante relacionadas que, por este Edital, expedido na forma da lei, ficam notificadas do lançamento de Imposto sobre a Propriedade Predial e Territorial Urbana (IPTU) e Taxa de Coleta de Lixo exercício 2020, sobre os imóveis a seguir designados, identificados pelos respectivos números de contribuinte, nomes de proprietários e localização dos imóveis.

Em virtude de não ter sido possível a entrega das respectivas notificações-recibo aos interessados, apesar das tentativas efetuadas pela Empresa Brasileira de Correios e Telégrafos, publica-se o presente Edital, a fim de que os responsáveis notificados compareçam ao posto de atendimento da Prefeitura no POUAPATEMPO JUNDIAÍ munidos do carnê do ano anterior ou escritura do imóvel, a fim de retirarem os seus carnês de lançamento de tributos, à Av. União dos Ferroviários, 1760, no horário das 9:00 às 18:00 de segunda a sexta-feira e das 09:00 às 13:00 horas, aos sábados, ou ainda através da internet no site [www.jundiai.sp.gov.br](http://www.jundiai.sp.gov.br), em emissão de 2ª via de tributos.

Constam dos carnês, as condições de pagamento e as datas de vencimento de cota única e das demais parcelas.

Os débitos não pagos nos prazos fixados nos respectivos carnês, ficarão sujeitos aos acréscimos legais.

Os contribuintes, que até a presente data não receberam seu carnê de IPTU/2020 e que não estão notificados na relação que acompanha este edital ficam convocados a comparecerem no POUAPATEMPO JUNDIAÍ, nos dias e horários acima citados, para atualizações cadastrais e demais providências.

Para que não se alegue ignorância, faz baixar o presente Edital que será afixado no local de costume e publicado pela Imprensa Oficial do Município.

UNIDADE DE GESTÃO DE GOVERNO E FINANÇAS DO MUNICÍPIO DE JUNDIAÍ, aos dezanove dias do mês de fevereiro do ano de dois mil e vinte.

01.006.0003 - SAGAI PARTICIPAÇÕES LTDA  
R. DR. LEONARDO CAVALCANTI, S/N LT. CENTRO 13201-013 LT.01B  
01.006.0004 - SAGAI PARTICIPAÇÕES LTDA  
R. DR. LEONARDO CAVALCANTI, S/N LT. CENTRO 13201-013 LT.01C  
01.006.0005 - SAGAI PARTICIPAÇÕES LTDA  
R. DR. LEONARDO CAVALCANTI, S/N LT. CENTRO 13201-013 LT.01D  
01.006.0006 - SAGAI PARTICIPAÇÕES LTDA  
R. DR. LEONARDO CAVALCANTI, S/N LT. CENTRO 13201-013 LT.01E  
01.008.0024 - IGNEZ RODRIGUES OLIVEIRA MARTIN  
R. MAL. DEODORO DA FONSECA, 723 LT. CENTRO 13201-002  
01.025.0046 - JOAO BATISTA DIAS DE CARVALHO  
R. RANGEL PESTANA, 444 LT. CENTRO 13201-000  
01.037.0016 - TANIA MARIA DE CAMPOS BERTONI  
R. BR. JUNDIAÍ DE, 987 LT. CENTRO 13201-012  
01.042.0016 - INDUSTRIAS ANDRADE LATORRE SA  
AV. UNIAO DOS FERROVIARIOS, S/N LT. CENTRO 13201-160  
01.046.0032 - NICE EMPREENDIMENTOS IMOBILIÁRIOS LTDA  
R. SEN. FONSECA, 932 LT. CENTRO 13201-017  
01.047.0006 - HELENA MARQUES PEREIRA PINTO  
R. BR. JUNDIAÍ DE, 927 923 LT. CENTRO 13201-012  
01.048.0019 - SUN BLOOM PARTICIPACOES LTDA  
R. BR. JUNDIAÍ DE, 853 ANTONIO FARINA LT. CENTRO 13201-012  
LT.LJ 01  
01.049.0001 - SUN BLOOM PARTICIPACOES LTDA  
R. BR. JUNDIAÍ DE, 674 LT. CENTRO 13201-011  
01.049.0002 - AGROPECUARIA BUMAR S/A  
R. BR. JUNDIAÍ DE, 684 LT. CENTRO 13201-011  
01.049.0023 - ABRILBENS ADMINISTRACAO DE BENS PROPRIOS LTDA.  
R. RANGEL PESTANA, 153 LT. CENTRO 13201-000  
01.049.0041 - CAMILLA ZALAF  
R. SAO. JOSE, 56 52 LT. CENTRO 13201-057  
01.049.0044 - SUN BLOOM PARTICIPACOES LTDA  
R. SAO. JOSE, 78 82 LT. CENTRO 13201-057  
01.059.0004 - ALBERTO PICCHI  
R. BR. JUNDIAÍ DE, 556 LT. CENTRO 13201-010  
01.059.0010 - MAXIMO VILINS  
R. BR. JUNDIAÍ DE, 598 602 LT. CENTRO 13201-010  
01.059.0014 - M.G.N.L. ADMINISTRAÇÃO DE BENS LTDA - EPP

R. BR. JUNDIAÍ DE, 628 LT. CENTRO 13201-011  
01.059.0015 - DIRCE GIANASI CAPARROZ  
R. BR. JUNDIAÍ DE, 634 LT. CENTRO 13201-011  
01.066.0037 - MARIA DE LOURDES DIAS MALPAGA  
R. ZACARIAS DE GÓES, 143 LT. CENTRO 13201-800  
01.070.0028 - CASSIO DIAS MALPAGA  
R. PRIMEIRO DE MAIO, 11 VL. PACHECO 13201-029  
02.003.0002 - FABIO DE JESUS TECELÃO  
R. BR. JUNDIAÍ DE, 470 LT. CENTRO 13201-010  
02.005.0010 - ANASTÁCIO GREGOIRE KOUMOLENTZOS  
AV. DR. CAVALCANTI, 720 LT. CENTRO 13201-003  
02.009.0003 - ISABEL DE FATIMA ACORINTI  
R. PRFA. ANNA RITA LUDKE, 84 VL. ARGOS NOVA 13201-541  
02.009.0004 - MARIA GLADYS LOPES DOS SANTOS  
R. PRFA. ANNA RITA LUDKE, 74 VL. ARGOS NOVA 13201-541  
02.009.0005 - JOSE CARLOS PIRANI  
R. PRFA. ANNA RITA LUDKE, 72 VL. ARGOS NOVA 13201-541  
02.012.0021 - OLAVO QUEIROZ GUIMARAES  
R. BR. JUNDIAÍ DE, 418 LT. CENTRO 13201-010  
02.017.0006 - NEIDE APARECIDA G VALDIVIA  
R. SEN. FONSECA, 304 LT. CENTRO 13201-017  
02.021.0044 - DAE S/A - AGUA E ESGOTO  
R. ADOLPHO HUMMEL GUIMARÃES, S/N VL. ARGOS VELHA 13201-620  
02.021.0045 - ARGOS INDUSTRIAIS S/A  
R. ADOLPHO HUMMEL GUIMARÃES, S/N VL. ARGOS VELHA 13201-620  
02.028.0006 - ESPÓLIO DE ERNESTO ALIPIO FERREIRA  
AV. PAULA PENTEADO, 166 LT. CENTRO 13201-018  
02.032.0008 - PREFEITURA DO MUNICIPIO DE JUNDIAÍ  
R. VIG. JOÃO JOSÉ RODRIGUES, S/N LT. CENTRO 13201-001  
02.032.0009 - PREFEITURA DO MUNICIPIO DE JUNDIAÍ  
R. VIG. JOÃO JOSÉ RODRIGUES, S/N LT. CENTRO 13201-001  
02.032.0011 - PREFEITURA DO MUNICIPIO DE JUNDIAÍ  
R. JOSE DO PATROCINIO, S/N JD. SÃO BENTO 13202-460  
02.032.0031 - EDILA REZZI FEU  
R. JOSE DO PATROCINIO, S/N JD. SÃO BENTO 13202-460  
02.032.0034 - RACHEL CAIUBY DE TOLEDO MATTOS  
R. JOSE DO PATROCINIO, S/N JD. SÃO BENTO 13202-460  
02.033.0005 - OSVALDO MARQUES  
R. ADOLPHO HUMMEL GUIMARÃES, S/N VL. ARGOS VELHA 13201-620  
02.033.0011 - PASQUINA TOZZO PANSAN  
R. ALBERTO MORAES PEREIRA, 10 VL. ARGOS VELHA 13201-630  
02.038.0010 - OSVALDO BEDENDO  
R. JOSE DO PATROCINIO, 203 VL. ARGOS VELHA 13201-640  
02.038.0011 - RODRIGO TURQUETO  
R. JOSE DO PATROCINIO, 195 VL. ARGOS VELHA 13201-640  
02.038.0038 - ARIEL IMPORTACAO E COMERCIO LTDA  
R. PRSA. IZABEL, 278 LT. ARENS 13201-650  
02.046.0018 - REVEPAPER DO BRASIL IMPORTAÇÃO E EXPORTAÇÃO  
LTDA  
R. BARTOLOMEU LOURENÇO, 0 LT. CENTRO 13201-072 LT.A  
02.048.0025 - TANIA CRISTINA CORAZZARI SANTORO  
R. AUGUSTO DA SILVA PALHARES, 139 AN3 AP31 JD. SÃO BENTO  
13202-510  
02.049.0514 - J.J. RODRIGUES EMPREENDIMENTOS IMOBILIÁRIOS SPE  
LTDA  
R. MOISES ABAID, 181 VG191 COND PREMIATTO JD. SÃO BENTO  
13202-500  
02.049.1415 - DANILO FERNANDES RODIL  
R. VIG. JOÃO JOSÉ RODRIGUES, 31 AP195 BLA IN DESIGN LT. ARENS  
13201-001  
03.001.0132 - SINIBALDO JOSE GENARO  
R. PAUL P HARRIS, 12 VL. MOUTRAN 13207-690  
03.001.0729 - MARIA EDUARDA FERNANDES DE OLIVEIRA SANTOS  
AV. 9 DE JULHO, 2989 AP73 TORRE1 ALTA VIS BR. BELA VISTA  
13208-056  
03.016.0031 - ZILDA DE FREITAS SAVOY  
R. ATÍLIO VIANELO, S/N VL. VIANELO 13202-455  
03.026.0012 - EDISON AMADO JANEUSEK  
R. FORTUNATO MILANI, 39 BR. BELA VISTA 13207-722  
03.026.0018 - EDISON AMADO JANOUSEK  
R. FORTUNATO MILANI, 31 BR. BELA VISTA 13207-722  
03.034.0081 - WALDEMAR FIGUEIREDO  
R. FRANCISCO MORATO, 87 VL. VIANELO 13207-250  
03.034.0175 - GABRIEL DELFINI CORDOBA  
R. PITANGUEIRAS DAS, 638 VG34 RES PITANGUEIRA BR.  
PITANGUEIRAS 13202-450  
03.046.0056 - CONSTRUTORA E INCORPORADORA GUARANY LTDA  
R. MESSINA, 80 AP 2 RES PIAZZA MES JD. MESSINA 13207-480  
03.052.0927 - AFL ADMINISTRAÇÃO DE BENS PRÓPRIOS E  
PARTICIPAÇÕES LTDA.





## GOVERNO E FINANÇAS

AV. 9 DE JULHO, 3575 LJ 02 MAXIME OFFICE CH. TAVARES 13208-056

03.054.0083 - ROSSI RESIDENCIAL S.A.  
R. FRANCISCO MORATO, 191 BLB AP21 P D SPAGNA VL. VIANELO  
13207-250

03.070.0027 - ML DO BRASIL 10 INCORPORADORA SPE LTDA.  
R. MESSINA, S/N JD. MESSINA 13207-480

03.070.0028 - ML DO BRASIL 10 INCORPORADORA SPE LTDA.  
R. MESSINA, S/N JD. MESSINA 13207-480 QD.B LT.7

04.001.0088 - PREFEITURA DO MUNICÍPIO DE JUNDIAÍ  
R. PEDRO ALEXANDRINO, S/N LT. ANHANGABAÚ 13208-160

04.030.0049 - JOAO VILLELA GOMES  
R. RODRIGO SOARES DE OLIVEIRA, 305 BR. ANHANGABAÚ 13208-120

05.023.0198 - MARCO ANTONIO PEREIRA ALVES  
R. RETIRO DO, 1617 AP132 BL1MONTE CARLO JD. PRIMAVERA  
13209-201

05.024.0052 - APARECIDO FANHANI  
R. RETIRO DO, 1616 AN1 AP11 SCHIAVO VL. SCHIAVO 13209-201

05.024.0054 - VALDEZ ESTRELA CABRAL  
R. RETIRO DO, 1616 AN2 AP21 SCHIAVO VL. SCHIAVO 13209-201

05.024.0056 - LILIAN CRISTINA TOGNETTI  
R. RETIRO DO, 1616 AN3 AP31 SCHIAVO VL. SCHIAVO 13209-201

05.024.0057 - GILBERTO GIASSETTI  
R. RETIRO DO, 1616 AN3 AP32 SCHIAVO VL. SCHIAVO 13209-201

05.024.0058 - EDISON LUIZ MARIOTTI  
R. RETIRO DO, 1616 AN4 AP41 SCHIAVO VL. SCHIAVO 13209-201

05.024.0059 - VLADIMILSON BENTO DA SILVA  
R. RETIRO DO, 1616 AN4 AP42 SCHIAVO VL. SCHIAVO 13209-201

05.024.0060 - WEBER FREDDI FANHANI  
R. RETIRO DO, 1616 AN5 AP51 SCHIAVO VL. SCHIAVO 13209-201

05.024.0062 - GLORILZA MARIA DE ARRUDA  
R. RETIRO DO, 1616 AN6 AP61 SCHIAVO VL. SCHIAVO 13209-201

05.024.0068 - LUTERO BELUCIO  
R. RETIRO DO, 1616 AN9 AP91 SCHIAVO VL. SCHIAVO 13209-201

05.024.0069 - JOSE EDUARDO MARTINS  
R. RETIRO DO, 1616 AN9 AP92 SCHIAVO VL. SCHIAVO 13209-201

05.024.0070 - MARCOS ANTONIO TOSIN  
R. RETIRO DO, 1616 AP101 SCHIAVO VL. SCHIAVO 13209-201

05.024.0071 - JORGE PEDRO VILA FRANCA  
R. RETIRO DO, 1616 AP102 SCHIAVO VL. SCHIAVO 13209-201

05.024.0072 - JOSE ROBERTO VICENTIN  
R. RETIRO DO, 1616 AP111 SCHIAVO VL. SCHIAVO 13209-201

05.024.0073 - LUIZ BEETHOVEN GIFFONI FERREIRA  
R. RETIRO DO, 1616 AP112 SCHIAVO VL. SCHIAVO 13209-201

05.024.0075 - SONIA MARINA DE ALMEIDA MASCARENHAS  
R. RETIRO DO, 1616 AP122 SCHIAVO VL. SCHIAVO 13209-201

05.024.0077 - JOSE MARIA VIDILI  
R. RETIRO DO, 1616 AP132 SCHIAVO VL. SCHIAVO 13209-201

05.024.0078 - JOSE PEDRO ROSELL BALDRIS  
R. RETIRO DO, 1616 AP141 SCHIAVO VL. SCHIAVO 13209-201

05.024.0079 - EDSON CID GIANINI  
R. RETIRO DO, 1616 AP142 SCHIAVO VL. SCHIAVO 13209-201

05.024.0080 - MARISSA FERNANDES  
R. RETIRO DO, 1616 AP151 SCHIAVO VL. SCHIAVO 13209-201

05.026.0049 - D.A.BRASIL REPRESENTAÇÃO COMERCIAL LTDA  
AV. 9 DE JULHO, 550 LJ.01 ED BURITI JD. PARIS 13209-010

05.026.0053 - PEDRO GARCIA NETO  
AV. 9 DE JULHO, 550 LJ22 ED BURITI JD. PARIS 13209-010

05.030.0040 - EDUARDO DOMINGOS SPINACE  
R. LEONOR PINHEIRO DA SILVA, 126 PQ. DO COLÉGIO 13209-130  
QD.A LT.13

05.059.0012 - CENTRO DE REABILITAÇÃO JUNDIAÍ  
AV. AMADEU RIBEIRO, S/N BR. ANHANGABAÚ 13208-060 LT.108

05.060.0020 - CARLOS DE MARCHI  
R. PROF. GIACOMO ITRIA, 212 BR. ANHANGABAÚ 13208-070

05.064.0032 - FABIO CAMPOS FATALLA  
AV. JUNDIAÍ, 68 76 248 BR. ANHANGABAÚ 13208-051

05.064.0040 - NADYR SALLES  
R. RETIRO DO, 307 FUNDOS BR. ANHANGABAÚ 13200-130

05.086.0023 - ELIANA SIMIONATO  
R. NICOLAU MATTAR, S/N VL. BELA II 13209-650 QD.D LT.23

06.013.0024 - YAMNA BUSSAB JOLY  
R. HENRIQUE OLAF HEDMANN, S/N VL. MUNICIPAL 13201-096 QD.C  
LT.24

06.015.0128 - CONSTRUTORA MENDES PEREIRA LTDA  
R. FIORE DELLA NINA, 168 VG01 EDIF RAQUEL VL. INHAMUPE  
13201-180

06.015.0129 - CONSTRUTORA MENDES PEREIRA LTDA  
R. FIORE DELLA NINA, 168 VG02 EDIF RAQUEL VL. INHAMUPE  
13201-180

06.015.0130 - CONSTRUTORA MENDES PEREIRA LTDA  
R. FIORE DELLA NINA, 168 VG03 EDIF RAQUEL VL. INHAMUPE  
13201-180

06.015.0143 - CONSTRUTORA MENDES PEREIRA LTDA  
R. FIORE DELLA NINA, 168 VG16 EDIF RAQUEL VL. INHAMUPE  
13201-180

06.015.0144 - CONSTRUTORA MENDES PEREIRA LTDA  
R. FIORE DELLA NINA, 168 VG17 EDIF RAQUEL VL. INHAMUPE  
13201-180

06.020.0022 - MARIA LUIZA FERAZ NIERO  
R. FRANÇA, 367 VL. MUNICIPAL 13201-280

06.024.0003 - OTAKAR R JANOUSEK  
R. PRUDENTE DE MORAES, 1861 LT. CENTRO 13201-004

06.029.0001 - CSILLA ANGELIKA ALMASY  
R. FRANCISCO PEREIRA COUTINHO, 165 VL. RAFAEL DE OLIVEIRA  
13201-100 QD.K LT.1

06.038.0004 - WAHIB ATIQUÉ JUNIOR  
R. PRFA. RUTH FONSECA, 140 JD. BRASIL 13201-850

06.047.0002 - JOAO DUARTE  
R. ABOLIÇÃO DA, 275 BR. BARREIRA 13201-380

06.059.0026 - JOSE OSWALDO YARID  
TV. PE. ARMANDO GUERRAZZI, 88 92 BR. BARREIRA 13201-370

06.062.0042 - ESPÓLIO DE PORCINA DOS ANJOS CORDEIRO  
R. PRUDENTE DE MORAES, 1438 AP31 ED BR JAPY LT. CENTRO  
13201-004

06.066.0002 - SAGAI PARTICIPAÇÕES LTDA  
R. DR. SÓCRATES FERNANDES DE OLIVEIRA, 280 CH. URBANA  
13201-838

07.016.0016 - ABIGAIL ANTONIA GALASTRI LAMAS  
R. MIN. MANUEL DA COSTA MANSO, 49 VL. RIO BRANCO 13215-293  
QD.B LT.PT/LT11

07.049.0033 - GARCIA TEGA E CIA LTDA  
AV. GUILHERME DE ALMEIDA, 375 AP21 ED TURMALINA VL.  
LIBERDADE 13215-170

07.049.0035 - FRANCISCO LUIZ FERRAGUT  
AV. GUILHERME DE ALMEIDA, 375 AP23 ED TURMALINA VL.  
LIBERDADE 13215-170

07.049.0036 - MARIA LUIZA FERRAZ NIERO  
AV. GUILHERME DE ALMEIDA, 375 AP24 ED TURMALINA VL.  
LIBERDADE 13215-170

07.049.0038 - FLAVIA FRIZEIRA PATERNOST  
AV. GUILHERME DE ALMEIDA, 375 AP32 ED TURMALINA VL.  
LIBERDADE 13215-170

07.049.0039 - JOSE MIGUEL DA SILVA  
AV. GUILHERME DE ALMEIDA, 375 AP33 ED TURMALINA VL.  
LIBERDADE 13215-170

07.049.0041 - CATIA BENADUCE  
AV. GUILHERME DE ALMEIDA, 375 AP41 ED TURMALINA VL.  
LIBERDADE 13215-170

07.049.0043 - GARCIA TEGA E CIA LTDA  
AV. GUILHERME DE ALMEIDA, 375 AP43 ED TURMALINA VL.  
LIBERDADE 13215-170

07.080.0008 - NELSON HENRIQUE PARISOTO  
R. JERÔNIMO DE ALBUQUERQUE MARANHÃO, 137 JD. CARLOS  
GOMES 13216-260

07.084.0007 - BENJAMIN NUSSBACHER  
AV. OSWALDO MANTOVANI, S/N CH. ALVORADA 13216-361 LT.CHAC  
14

07.085.0002 - ANTONIO BERNABE PORTIGLIATTI  
AV. OSWALDO MANTOVANI, S/N CH. ALVORADA 13216-361

08.004.0104 - JOSE MARINO  
R. BELMONTE, 101 PART PROX 858 LT. PONTE SÃO JOÃO 13215-025

08.007.0002 - SOCIEDADE RADIO SANTOS DUMONT LTDA  
R. NOSSA SENHORA DAS GRAÇAS, S/N VL. APARECIDA 13218-442  
LT.GL 8

08.007.0051 - ALESSANDRO CARLOS DA SILVA  
R. DINO, 580 586 LT. PONTE SÃO JOÃO 13216-040

08.007.0079 - ALESSANDRO CARLOS DA SILVA  
R. ANTONIO GUILHERME, 0 VL. JOANA 13216-176 QD.A LT.9

08.023.0066 - FIRMINO ANTONIO WHITAKER  
R. JULIO RIBEIRO, S/N LT. SÃO CAMILO 13216-411 QD.E LT.12

08.030.0021 - ELAINE CRISTINA BERTONI ISMIRIM  
R. WALDEMAR CORDTS, 131 JD. DA FONTE 13216-320 QD.C LT.21

08.038.0033 - ESPÓLIO DE GIOVANNI STASSI  
AV. ANGELO RIVELLI, 645 JD. DA FONTE 13216-300 QD.L LT.33

09.004.0024 - CLUBE RECREATIVO SAO JOAO  
R. OSWALDO CRUZ, S/N LT. PONTE SÃO JOÃO 13218-010

09.005.0038 - MADEIREIRA ANGELO MIETTO LTDA  
AV. SAO. JOAO, S/N TV PARTICULAR LT. PONTE SÃO JOÃO 13216-000

09.011.0006 - OLENO POZZANI  
R. STO. ANTONIO, 270 LT. PONTE SÃO JOÃO 13218-070

09.016.0004 - AGS ADVANCED GROWTH SYSTEM CORP  
R. SANTOS DUMONT, 453 LT. PONTE SÃO JOÃO 13218-030 QD.A  
LT.PT19

09.016.0067 - VADEMIR VICENTE TREVIZAN  
R. STO. ANTONIO, 0 LT. PONTE SÃO JOÃO 13218-070



## GOVERNO E FINANÇAS

09.017.0015 - LEONILDO DE LIMA  
R. MARIA DE LIMA SILVA, 97 TV PROJ C64 LT. PONTE SÃO JOÃO  
13218-101  
09.019.0134 - LUIZ PEDRO LUCHESI  
R. JOSÉ DEMARCHI, S/N VL. SÃO JOÃO BATISTA 13218-380  
09.019.0135 - MAFALDA LUCHESI  
R. JOSÉ DEMARCHI, S/N VL. SÃO JOÃO BATISTA 13218-380  
09.019.0137 - ADRIANO LUCCHESI  
R. JOSÉ DEMARCHI, S/N VL. SÃO JOÃO BATISTA 13218-380  
09.044.0029 - ORALDA CANDIDA DE S DOS SANTOS  
R. CARLOS GOMES, 0 ANTONIO F OZANAN3700 LT. PONTE SÃO JOÃO  
13218-005  
09.044.0043 - ORALDA CANDIDA DE SOUSA DOS SANTOS  
R. CARLOS GOMES, S/N LT. PONTE SÃO JOÃO 13218-005  
09.052.0013 - MARCO ANTONIO VERMIGLIO BONAMIGO  
AV. ANTONIO FREDERICO OZANAM, 3371 ARMANDO C FERN JR 60 VL.  
DE VITO 13215-010 QD.A LT.08  
09.058.0010 - VIBRAPAR PARTICIPACOES LTDA.  
AV. ANTONIO FREDERICO OZANAM, 3400 LT. PONTE SÃO JOÃO  
13215-010 LT.A  
09.060.0008 - CELSO RICARDO ZANATTA  
R. MAIR SPLENDORE, S/N RS. PANORAMA 13218-102 QD.B LT.8  
10.025.0016 - ESPÓLIO DE LUIZA BIZESTRE FERRAZZO  
AV. FERNANDO ARENS, 706 VL. NADY 13202-570  
10.028.0021 - DELPHINA APARECIDA ALMEIDA RIBEIRO  
R. MTR. FREDERICO NANO, 124 VL. NADY 13202-542  
10.043.0003 - MADEGERAL IND COM MAD MAT CONST LTDA  
R. JOSÉ MARIA MARINHO, S/N LT. ARENS 13202-710  
10.043.0008 - OSVALDO BULZANI  
R. JOSÉ MARIA MARINHO, 106 LT. ARENS 13202-710  
10.058.0093 - ISMAIL ABDO  
AV. SAO. PAULO, 1240 AP84 EDIF R IOTTI VL. DE VECCHI 13202-610  
10.064.0009 - ESPÓLIO DE ATTILIO RIZZATO  
AV. FERNANDO ARENS, 1553 VL. DE VECCHI 13202-571  
10.074.0067 - ASSOCIAÇÃO ATLÉTICA IPIRANGA  
AV. SAO. PAULO, S/N LT. ARENS 13202-610  
10.074.0068 - ASSOCIAÇÃO ATLÉTICA IPIRANGA  
AV. SAO. PAULO, S/N LT. ARENS 13202-610  
10.074.0069 - ASSOCIAÇÃO ATLÉTICA IPIRANGA  
AV. SAO. PAULO, S/N LT. ARENS 13202-610  
11.024.0005 - JOSÉ LUIS ZACARIAS  
R. AMILCAR MAZZALI, 29 VL. FRANCISCO EBER 13206-012  
11.026.0052 - GERALDO NIERI  
R. NAPOLEAO MAZZALI, 199 VL. CAMPOS SALLES 13206-030 QD.II  
LT.4  
11.046.0062 - ELISEU DE SOUSA SANTOS  
AV. SAMUEL MARTINS, 392 AP204 GRANDE AVENIDA VL. NADY  
13202-251  
11.055.0041 - PAULO SERGIO NHANE TUMOLO  
AV. SAMUEL MARTINS, 634 VL. PROGRESSO 13202-251  
11.056.0019 - JANDIRA APARECIDA ALVES DE SOUZA  
AV. 14 DE DEZEMBRO, 1567 VL. MAFALDA 13206-105  
11.085.0040 - ESPÓLIO DE JOSÉ BEZERRA DE LIMA  
R. PARIS, 121 VL. SÃO SEBASTIÃO 13202-020  
11.086.0013 - MASSA FALIDA DE MAISON VITÓRIA COMERCIAL LTDA  
R. OLGA FRIGERI PIZZINATO, S/N JD. MERCI 13206-084 QD.J LT.8  
11.086.0015 - ESPÓLIO DE EMILIO SCIPIONE CONSTENLA BRAVO  
R. BRASIL, 1362 VL. CAMPOS SALLES 13202-284 LT.A  
11.110.0028 - YANG CHING MEI  
R. BONFIGLIO BERARDI, 20 JD. MERCI 13206-070 QD.I LT.28  
11.111.0009 - DANIELA REANI  
R. JOSÉ PEREIRA DA SILVA, 258 JD. MERCI 13206-060 QD.L LT.9  
11.117.0006 - ESPÓLIO DE MOACYR THOMAS DA SILVA  
R. MADRI, S/N VL. SÃO SEBASTIÃO 13202-024 QD.G LT.6  
11.117.0007 - ESPÓLIO DE MOACYR THOMAS DA SILVA  
R. MADRI, 62 VL. SÃO SEBASTIÃO 13202-024 QD.G LT.7  
12.014.0014 - NEUSA APARECIDA DESIDERIO SCALLE  
R. FLORIANO GIGLIOLI, 122 FUNDOS VL. HELENA 13206-680  
12.015.0052 - SALVADOR COUTINHO  
R. LUIZ ANTONIO AIELLO FILHO, S/N VL. SÃO PEDRO 13206-720 QD.A  
LT.1  
12.029.0996 - ROSELI LIMA BONFIM DA SILVA  
R. UNIÃO, 454 TORRE B AP97 ROSE VL. JUNDIAINÓPOLIS 13206-650  
12.048.0051 - SANDRA APARECIDA VICENTE SUYAMA  
R. MARSALA, 284 JD. BIZARRO 13207-490  
12.049.0048 - MARCELO DE SOUZA  
R. PALERMO, S/N JD. BIZARRO 13207-420 QD.B LT.P1  
12.062.1066 - BRUNO VIEIRA DE SA SILVA  
R. PRFA. MARIA MARGARIDA MIRANDA DUARTE, S/N PQ.  
RESIDENCIAL NOVE DE JULHO 13207-403 QD.E LT.02B  
12.065.0119 - NEW CONSTRUÇÕES LTDA  
PC. 9 DE JULHO, 3445 VL. RAFAEL DE OLIVEIRA 13201-009  
13.003.0015 - RANULPHO NIERO  
R. EMILIA FERREIRA MARTINHO, 35 JD. PAULISTA 13208-370 QD.V  
LT.15  
13.006.0058 - COOPERATIVA HABITACIONAL NOSSO TETO  
AV. 9 DE JULHO, 150 JD. PAULISTA 13208-056 LT.C1  
13.006.0059 - COOPERATIVA HABITACIONAL NOSSO TETO  
AV. 9 DE JULHO, S/N JD. PAULISTA 13208-056 LT.C2  
13.012.0003 - MARIA HELENA PEDROSO STASSI  
AV. COLETTA FERRAZ DE CASTRO, 489 JD. PAULISTA 13208-280  
QD.U LT.3  
13.023.0019 - HAMWORTHY EMPREENDIMENTOS IMOBILIÁRIOS LTDA  
AV. CLOTILDE COPELLI DE MIRANDA, 0 JD. ANA MARIA 13208-720  
QD.IX LT.PTLT3  
13.034.0036 - ETHEL SOFIA FISCHER  
R. JOSÉ ADRIÃO CASSALHO JUNIOR, S/N VL. ANA 13208-460 QD.C  
LT.PTLT14  
13.058.0037 - FERNANDO MOUTRAN  
R. PROF. ALBINO MELO DE OLIVEIRA, S/N JD. SANTA ADELAIDE  
13208-620 QD.A LT.38  
13.063.0024 - JONAS COLASANTA  
AV. DR. DAVID ZOILO MORANDINI, S/N JD. PAULISTA 13208-380  
QD.AM LT.24  
14.006.0181 - SERGIO LUIZ CIANCALIONE  
R. DR. BENEDITO GODOY FERRAZ, 110 AP2421 BL02 LT. HORTOLÂNDIA  
13214-200  
14.007.0002 - MARIA JOSE DE OLIVEIRA  
R. IRMA TRALDI, 607 CD. SANTOS DUMONT 13214-360 QD.P  
LT.PTLT1  
14.007.0009 - NELSON SOLER PARRA  
R. IRMA TRALDI, 547 CD. SANTOS DUMONT 13214-360  
14.014.0015 - NEUSA APARECIDA DE OLIVEIRA SANTOS  
R. PALMIRA CERVÍ BARBARO, 437 CD. SANTOS DUMONT 13214-370  
14.020.0031 - KAIRALLA S ADMINISTRADORA LTDA  
R. DR. RAMIRO DE ARAUJO FILHO, 0 CD. SANTOS DUMONT 13214-300  
14.028.0014 - JOAO CANOVA  
AV. DR. CANDIDO MOJOLA, 378 VL. HORTOLÂNDIA 13214-220  
14.031.0027 - DAVI ZARANTONELLO  
R. SAO. MANOEL, 26 JD. SHANGAI 13214-203 QD.A LT.PTLT1  
14.033.0003 - GETULIO COLTRI  
R. SALTO, S/N JD. SHANGAI 13214-202 QD.C LT.PT LT5  
14.039.0001 - ALDA CONCEICAO ZORZI  
R. DR. BENEDITO GODOY FERRAZ, 65 CD. JARDIM 13214-200 QD.E  
14.039.0014 - JOSE CARLOS PERINE  
R. MARIA DO CARMO PONTES OLIVEIRA, 62 70 CD. JARDIM 13214-190  
14.042.0138 - UGO RIOZO MAKINO  
AV. PREF. LUIS LATORRE, 5300 BL02 AP122 S FCO I LT. HORTOLÂNDIA  
13209-430 LT.3A  
14.042.0160 - PROPALA AGROPECUÁRIA S.A.  
AV. PREF. LUIS LATORRE, 5500 VL. GUARANI 13209-430 LT.GL  
F/G/H/I/J  
14.043.0083 - MAGALHÃES TREINAMENTO PROFISSIONAL EIRELI - ME  
R. CANDIDA GÁSPARI LUCHINI, S/N JD. ELDORADO 13214-081 QD.D  
LT.6  
14.043.0087 - MAGALHAES TREINAMENTO PROFISSIONAL EIRELI - ME  
R. CATARINA MOCHI COLASANTO, S/N JD. ELDORADO 13214-080  
QD.D LT.10  
14.044.0028 - DERSA DESENVOLVIMENTO RODOVIARIO S/A  
AV. PRFA. MARIA DO CARMO GUIMARAES PELLEGRINI, 0 200 VL.  
HORTOLÂNDIA 13209-500 LT.GB A  
14.059.0016 - ANTONIA LEGAZ GARCIA  
R. VOLUNTÁRIOS DA PÁTRIA, 273 JD. DAS ORQUÍDEAS 13209-310  
QD.B LT.DIVERSOS  
14.059.0070 - LUIS GONZAGA FERREIRA DE ARRUDA JUNIOR  
R. CABO FRIO, 154 VL. DAS HORTÊNCIAS 13209-350 QD.H  
14.059.0812 - ANTONIO BUZINARO FILHO  
R. VOLUNTÁRIOS DA PÁTRIA, 375 AP62 ED MANZONI JD. DAS  
ORQUÍDEAS 13209-310  
14.059.0861 - LUCIA HELENA CETIRA MAZZONETTO  
R. VOLUNTÁRIOS DA PÁTRIA, 375 AP183 ED MANZONI JD. DAS  
ORQUÍDEAS 13209-310  
14.059.0926 - INTERFAM PARTICIPAÇÕES LTDA  
R. RETIRO DO, S/N LT. RETIRO 13209-355  
14.063.0039 - AVILSOM GIACETTI  
R. FRANCISCO DAL SANTO, 370 R FCO DAL SANTO JD. MORUMBI  
13209-240 QD.C LT.6A  
15.019.0003 - ESPÓLIO DE LAZARO APARECIDO DE OLIVEIRA  
R. MARIA DO CARMO LIMA CAMPOS, 37 VL. HORTOLÂNDIA 13214-301  
LT.PTLT9  
15.030.0025 - SERGIO LUIZ CIANCALIONE  
R. ZAQUIAS MUZAIEL, 157 CD. LUÍZA 13214-179  
15.036.0019 - ESPOLIO DE JOSÉ PINHEIRO  
R. ZAQUIAS MUZAIEL, 34 CD. LUÍZA 13214-179 QD.I LT.PT01  
15.050.0010 - SERGIO LUIZ CIANCALIONE





## GOVERNO E FINANÇAS

- R. PRFA. PALMIRA AURORA RINALDI, 70 60 FELIPE ELIAS 209 CD. LUÍZA 13214-160  
15.051.0016 - CECILIA DA CUNHA  
R. PROF. JOAO DUARTE PAES, S/N CD. LUÍZA 13214-130 QD.N LT.7  
15.053.0002 - SUELI JOANA DA SILVA PRADO  
R. ITIRAPINA, 112 CD. LUÍZA 13214-101 LT.1  
15.063.0008 - ANTONIO COMITRE  
R. BENEDITO FELICIANO DE MORAES, 337 VL. LACERDA 13214-070 QD.E LT.PTLT1  
15.064.0013 - JOSE FERNANDES CASTILHO  
R. SALGADO SOBRINHO, S/N VL. LACERDA 13214-076 LT.24 A 29 E 31  
15.077.0014 - SERVICIO SOCIAL DO COMERCIO - SESC  
AV. ANTONIO FREDERICO OZANAM, 6600 VL. JARDIM BOTÂNICO 13214-206  
16.050.0010 - DMCE ADMINISTRAÇÃO DE IMOVEIS LTDA  
R. FLÁVIO JOAQUIM POLINÁRIO, S/N LT. RESIDENC. E COMERC.HORTO FLORESTAL 13215-750 QD.14 LT.10  
16.057.0016 - MANF EMPREENDIMENTOS E PARTICIPAÇÕES LTDA  
AV. DR. JOÃO OMAR MARÇURA, S/N LT. RESIDENC. E COMERC.HORTO FLORESTAL 13215-000 QD.21 LT.16  
16.058.0003 - MANF EMPREENDIMENTOS E PARTICIPAÇÕES LTDA  
AV. DR. JOÃO OMAR MARÇURA, S/N LT. RESIDENC. E COMERC.HORTO FLORESTAL 13215-000 QD.22 LT.3  
16.058.0012 - MARCELO BASSO  
R. ARTIBANO GIAROLA, S/N LT. RESIDENC. E COMERC.HORTO FLORESTAL 13215-752 QD.22 LT.12  
16.058.0017 - CAROLINE CLARICE BURDZICKI DE CARVALHO  
R. ARTIBANO GIAROLA, S/N LT. RESIDENC. E COMERC.HORTO FLORESTAL 13215-752 QD.22 LT.17  
17.053.0125 - DANTAS NEVES RAMPIN  
AV. MARGINAL ALCINDO CARLETTI, 313 AP14 BL D SORRIENTO JD. DONA ANTONIA DE JESUS 13218-644  
18.003.0079 - AGROPECUARIA PAJEHU LTDA AGROPEC PAJEHU LTDA  
R. MONS. VENERANDO NALINI, 270 NC. BARÃO DE JUNDIAÍ 13219-790  
  
18.003.0308 - ANA LUIZA DE MEDEIROS CALEIRO CAVALLI  
R. JOSUÉ ZAMBON, 151 CS29 VILLAG COLONIA JD. COLONIAL 13219-805  
18.008.0001 - SOCIEDADE NACIONAL BENEFICENTE BARÃO DE JUNDIAÍ  
R. HUMBERTO PRIMO, 210 NC. BARÃO DE JUNDIAÍ 13219-644 LT.24  
18.016.0144 - PAULO FERNADES COSTA  
AV. ERNESTO CASTELUBER, 97 LT. COLÔNIA 13219-760  
18.018.0015 - PEDRO ALVES BARBOSA  
R. AUGUSTO DOS ANJOS, 10 VL. JOAQUINA 13219-670 QD.E LT.1  
18.020.0012 - ROGERIO DE SALVO  
R. MONS. VENERANDO NALINI, 420 JD. DOM BOSCO 13219-790 LT.A  
18.022.0024 - ESPÓLIO DE HABIB CARLOS KIRILLOS  
R. MAGALHAES DE AZEVEDO, S/N JD. DAS CARPAS 13219-681 QD.B LT.16  
18.036.0104 - ENEIDE MANTUAN DE CARVALHO  
R. MANOEL JOSÉ DA FONSECA, 52 JD. SANTA RITA DE CÁSSIA 13219-200  
18.040.0004 - ESPÓLIO DE ANTUNES NASSER  
R. MANOEL ALMEIDA CURADO, 170 JD. TAMOIO 13219-220 QD.39 LT.8  
18.041.0028 - ESPÓLIO DE SILVIO RABELLO  
R. ALFREDO VAZ DE CAMPOS, S/N JD. SÃO JUDAS TADEU 13219-280  
  
18.041.0029 - ESPÓLIO DE SILVIO RABELLO  
R. ALFREDO VAZ DE CAMPOS, S/N JD. SÃO JUDAS TADEU 13219-280  
  
18.044.0020 - FIDEL PERICLES DELGADO PORFIRIO DOS SANTOS  
R. PROF. DARIO DE QUEIROZ, S/N JD. TAMOIO 13219-293 QD.4 LT.3  
18.049.0008 - SILVIO APARECIDO JACINTO  
R. MANOEL JOSÉ DA FONSECA, 44 JD. TAMOIO 13219-200 QD.36 LT.9  
18.052.0001 - PAULINA PEREIRA DOS SANTOS  
R. DR. CARLOS AUGUSTO DE CASTRO, 200 JD. TAMOIO 13219-250 QD.25 LT.1  
18.067.0016 - ESPOLIO EDISON AMADO JANOUSEK  
R. CAP. DAMASIO, S/N JD. TAMOIO 13219-324 QD.1 LT.5A  
18.067.0017 - EDISON AMADO JANOUSEK  
R. CAP. DAMASIO, 89 JD. TAMOIO 13219-324 QD.1 LT.5B  
18.084.0001 - IVANILDO GONCALVES ANGELI  
AV. DR. GILBERTO LUIZ PEREIRA DA SILVA, 20 CD. NOVA 13219-351 QD.3 LT.1  
18.088.0001 - NILSON PINTO LIBONI  
R. FLORINDO ZAMBON, 1282 CD. NOVA 13219-380 QD.7 LT.1  
18.088.0002 - NILSON PINTO LIBONI  
R. FLORINDO ZAMBON, S/N CD. NOVA 13219-380 QD.7 LT.2  
18.088.0003 - NILSON PINTO LIBONI  
R. FLORINDO ZAMBON, S/N CD. NOVA 13219-380 QD.7 LT.3  
18.131.0005 - PAULO SERGIO UEARA  
  
R. UM - LOTEAMENTO SANTA INÊS (CAD 536), 157 LT. STA. INÊS LT. SANTA INÊS 13219-000 LT.3  
18.131.0006 - HUMBERTO GHISI DE FREITAS  
R. UM - LOTEAMENTO SANTA INÊS (CAD 536), 161 LT. STA. INÊS LT. SANTA INÊS 13219-000 LT.4  
18.131.0007 - NORBERTO GUARIZZI  
R. UM - LOTEAMENTO SANTA INÊS (CAD 536), 177 LT. STA. INÊS LT. SANTA INÊS 13219-000 LT.5A  
18.131.0023 - MAURICIO MARTINHO DE CASTRO  
R. UM - LOTEAMENTO SANTA INÊS (CAD 536), S/N LT. SANTA INÊS 13219-000 LT.12  
18.133.0005 - CRISTIANO RICARDO PEREIRA  
R. JÚLIO CÉSAR FRANZONI, S/N JD. TROPICAL 13219-656 QD.D LT.5  
19.026.0011 - ESPÓLIO DE JOSÉ PIMENTA  
R. LEONETO CARLETTI, 39 JD. PACAEMBU 13218-313  
19.037.0026 - MARIA CINIRA BERNARDI NEGRINI  
R. DR. ANTENOR SOARES GANDRA, 634 JD. SANTANA 13218-335  
19.041.0020 - CIRIACO DE SOUZA BARRETO  
R. NELSON MAIA MASELLI, S/N JD. SANTANA 13218-180 QD.G LT.2  
20.002.0030 - VICENTE MONTEIRO CATARINA  
AV. DR. BENTO DO AMARAL GURGEL, 757 VL. NAMBI 13219-070 QD.A LT.29  
21.001.0037 - OSMAR VALLE  
AV. DR. BENTO DO AMARAL GURGEL, 524 VL. NAMBI 13219-070 LT.5  
21.011.0003 - BENJAMIM NESTEROW  
R. SAO. JOSÉ DOS CAMPOS, S/N VL. RUY BARBOSA 13219-110 QD.L LT.251  
21.015.0035 - RAIMUNDO PEREIRA FERNANDES  
R. ANGRA DOS REIS, 295 VL. RUY BARBOSA 13219-101 QD.H LT.PTLT114  
21.017.0011 - ANTONIO LIBERATO  
R. PALMEIRA DOS INDIOS, S/N VL. RUY BARBOSA 13219-121 QD.O LT.164  
21.022.0005 - VALDIVINO CORREIA DA SILVA  
R. ANTONIO ZANDONA, 923 JD. SANTANA 13218-140 QD.P LT.44  
21.025.0061 - ARLINDO LOPES GOMES  
R. UNIÃO DOS PALMARES, 202 VL. RUY BARBOSA 13219-131 QD.R LT.184  
21.026.0029 - INSTITUTO DE PSIQUIATRIA E HIGIENE MENTAL DE JUNDIAI LTDA  
R. CARLOS ANGELO MATHION, S/N JD. SANTA RITA DE CÁSSIA 13219-270  
21.034.0036 - VAGNER ANTONIO CAMPOS  
R. DOMINGOS VENDEMIATTI, S/N RC. PARRILO 13219-051 QD.E LT.36  
21.040.0002 - IRALDO TIMOTEO  
AV. DR. BENTO DO AMARAL GURGEL, S/N VL. NOVA REPÚBLICA 13219-070 QD.D LT.2  
21.040.0040 - LUIZ MOREIRA DOS SANTOS  
R. ALFREDO LUIZ FERREIRA, S/N VL. NOVA REPÚBLICA 13219-141 QD.D LT.40  
21.041.0002 - LUIZ CARLOS COLAÇO CORDEIRO  
AV. DR. BENTO DO AMARAL GURGEL, S/N VL. NOVA REPÚBLICA 13219-070 QD.E LT.2  
21.041.0018 - VALDOMIRO PEREIRA DA SILVA  
R. ALFREDO LUIZ FERREIRA, S/N VL. NOVA REPÚBLICA 13219-141 QD.E LT.18  
21.041.0039 - GERALDO SIRINEU DA SILVA  
R. ALFREDO LUIZ FERREIRA, S/N VL. NOVA REPÚBLICA 13219-141 QD.E LT.39  
21.042.0007 - JOSÉ FERREIRA RAMOS SOBRINHO  
R. CAROLINA CLINI PONTES, S/N VL. NOVA REPÚBLICA 13219-146 QD.F LT.7  
21.043.0002 - GRINAURA LINO RODRIGUES  
R. CAROLINA CLINI PONTES, S/N VL. NOVA REPÚBLICA 13219-146 QD.G LT.2  
21.043.0010 - RAIMUNDO EVANGELISTA DOS SANTOS  
R. CAROLINA CLINI PONTES, S/N VL. NOVA REPÚBLICA 13219-146 QD.G LT.10  
21.046.0003 - JOSÉ SEBASTIÃO SANTANA FILHO  
R. 5 VL NOVA REPÚBLICA, S/N VL. NOVA REPÚBLICA 13219-000 QD.A LT.3  
21.049.0002 - COMPANHIA DE DESENV HABIT E URB DO ESTADO DE SÃO PAULO-CDHU  
R. XAVANTES, 4 VL. CIDADANIA 13219-346 QD.1 LT.2  
21.049.0013 - COMPANHIA DE DESENV HABIT E URB DO ESTADO DE SÃO PAULO-CDHU  
R. AIMORÉS, 101 VL. CIDADANIA 13219-342 QD.2 LT.2  
21.049.0015 - JOSEFA ETERVINA DA CONCEICAO  
R. AIMORÉS, 93 VL. CIDADANIA 13219-342 QD.2 LT.4  
21.049.0016 - COMPANHIA DE DESENV HABIT E URB DO ESTADO DE SÃO PAULO-CDHU  
R. AIMORÉS, 89 VL. CIDADANIA 13219-342 QD.2 LT.5  
21.049.0018 - AUREA CAMPOS FRANCISCO  
R. AIMORÉS, 83 VL. CIDADANIA 13219-342 QD.3 LT.1





## GOVERNO E FINANÇAS

21.049.0020 - ESPOLIO ANTONIA CORREA DE LIMA  
R. AIMORÉS, 75 VL. CIDADANIA 13219-342 QD.3 LT.3

21.049.0021 - OSWALDO BARBOSA DA SILVA  
R. AIMORÉS, 69 VL. CIDADANIA 13219-342 QD.3 LT.4

21.051.0042 - CELINA DE JESUS SANTOS  
R. IARA, 4 VL. CIDADANIA 13219-331 QD.16 LT.3

23.019.0034 - ESPÓLIO DE MARGARIDA DE MORAES PATRÃO  
AV. DR. GUMERCINDO SOARES DE CAMARGO, 12 AV S PAULO 1500  
JD. DO LAGO 13203-565 QD.7 LT.PLT19

23.045.0010 - GERSON MANUEL DOS SANTOS  
AV. VICENTE PIRES PARDINI, 300 JD. ESTÁDIO 13203-570 QD.13  
LT.PLT10

23.051.0013 - ALBINO RIBEIRO LIMA  
R. BARUERI, 4 E 6 JD. ESTÁDIO 13203-614

24.001.0053 - JOSÉ MEDEIROS DIÓGENES  
R. LUIZ SALOMÃO, 295 JD. CIDAPEL 13206-230 LT.9B

24.005.0019 - MASSA FALIDA DE ESFERA VINOS E ALIMENTOS LTDA  
AV. MANUEL PONTES JÚNIOR, 185 VL. SEVILHA 13206-240 QD.D LT.7

24.005.0021 - MASSA FALIDA DE ESFERA VINOS E ALIMENTOS LTDA  
AV. MANUEL PONTES JÚNIOR, 205 VL. SEVILHA 13206-240 QD.D LT.9

24.018.0110 - ESPOLIO EDSON AMADO JAMOUSEK  
AV. 14 DE DEZEMBRO, 1660 AP308 BLB FILADE LT. RAMI 13206-105

24.018.0152 - GEISA ASSUNTA BORGES  
AV. 14 DE DEZEMBRO, 1660 AP310 BLC N ORLE LT. RAMI 13206-105

24.031.0033 - JOSE ROBERTO ARGENTIN  
R. CICA, 1233 1239 LT. RAMI 13206-475

24.034.0033 - ADOLFO GALDINO DE FREITAS  
R. OURINHOS, 96 VL. MANFREDI 13206-440 QD.F LT.10A

24.039.0005 - ANTONIO SALVADOR SOARES  
R. PRESIDENTE EPITÁCIO, S/N VL. MANFREDI 13206-400 QD.6 LT.6A

24.055.0035 - ELETROPAULO ELETRICIDADE DE S PAULO S/A  
AV. RUBBO, S/N VL. JUNDIAINÓPOLIS 13206-570

24.057.0025 - JOSE NICOLETTI  
R. AVAÍ, S/N VL. JUNDIAINÓPOLIS 13210-701 LT.200

24.065.0034 - AEK PARTICIPAÇÕES LTDA  
R. LEGIONÁRIOS DA PÁTRIA, S/N VL. JUNDIAINÓPOLIS 13206-580  
QD.9 LT.250 A 255

24.065.0035 - AEK PARTICIPAÇÕES LTDA  
R. CLAUDIO MANUEL DA COSTA, S/N VL. JUNDIAINÓPOLIS 13206-600  
QD.9 LT.263 A 265

24.065.0036 - AEK PARTICIPAÇÕES LTDA  
R. CLAUDIO MANUEL DA COSTA, S/N VL. JUNDIAINÓPOLIS 13206-600  
QD.9 LT.266 A 268

24.066.0031 - JOSE RODRIGUES  
AV. MARGINAL NORTE DA ANHANGUERA, 53740 LT. RAMI 13206-316  
LT.GLC1W

25.007.0026 - JOSE MESSIAS PEREIRA  
R. JOSE DE JESUS, S/N VL. ESPERANÇA 13203-831 QD.8 LT.26

25.008.0033 - ESPÓLIO JOSE MESSIAS PEREIRA  
R. RICARDO GOBBO, S/N VL. ESPERANÇA 13203-830 QD.14 LT.15

25.010.0001 - MINISTERIO DO EXERCITO  
RD. PRES. TANCREDO DE ALMEIDA NEVES, S/N JD. DO LAGO  
13205-005

25.019.0001 - MINISTERIO DO EXERCITO  
RD. PRES. TANCREDO DE ALMEIDA NEVES, S/N BR. CASTANHO  
13203-715

25.025.0041 - RICARDO JOSE ZECA  
R. DR. ISAAC DA SILVA BELLINI, S/N PQ. CIDADE JARDIM 13203-522  
QD.D LT.5A

25.026.0072 - MARCELO GUEDES  
R. VITOR MARCELO DE CASTRO, S/N PQ. CIDADE JARDIM II  
13203-542 QD.S LT.7

25.026.0191 - JOSE APARECIDO CRIVELLARO  
R. ADALBERTO MOREIRA BAIALUNA, 360 PQ. CIDADE JARDIM  
13203-521 QD.E LT.06-A

25.027.0008 - ALVARO FAGIOLI MUNIZ  
R. ADALBERTO MOREIRA BAIALUNA, S/N PQ. CIDADE JARDIM  
13203-521 QD.F LT.8

25.035.0027 - GISELE DA SILVA PORTELA  
R. JOSÉ CONFORTI DE TOLEDO, 42 PQ. CIDADE JARDIM II 13203-545  
QD.D LT.27

25.041.0082 - OSVALDO LUIZ PAVÃO  
R. ANTONIO ALVES DE CAMPOS, S/N PQ. CIDADE JARDIM II  
13203-532 QD.L LT.82

25.041.0088 - CONSTRUTORA SEQUENCIA LTDA  
R. ANTONIO ALVES DE CAMPOS, S/N PQ. CIDADE JARDIM II  
13203-532 QD.L LT.88

25.042.0034 - MARIO ZAPAROLI FILHO  
R. LOURENÇO SPINACÉ, S/N PQ. CIDADE JARDIM II 13203-543 QD.K  
LT.34

25.042.0069 - MICHELE PEREIRA DOMINGOS  
R. MEDINA PINTO BENTO, S/N PQ. CIDADE JARDIM II 13203-527 QD.K  
LT.69

26.001.0045 - MINISTERIO DO EXERCITO  
RD. PRES. TANCREDO DE ALMEIDA NEVES, S/N JD. DO LAGO  
13205-005

27.017.0093 - MARLENE APARECIDA DOMINGOS  
R. DAS ARARAS, 14 VL. MARINGÁ 13210-000 QD.14 LT.5B

27.038.0015 - JOSE DONIZETE BRAGA  
R. ALBERTO LANGUE, 5 VL. JUNDIAINÓPOLIS 13210-790

27.040.0088 - ESPÓLIO DE MARIA LAZARA  
R. DOMENICO PAGANATTO, S/N FDS AV RUBBO 701 VL.  
JUNDIAINÓPOLIS 13210-791

27.040.0104 - NORDIVAL PEREIRA TRISTAO  
AV. RUBBO, 715 VL. JUNDIAINÓPOLIS 13210-760 QD.XVI LT.417B

27.045.0053 - VENSLOVIA MIKALOUSKAS  
AV. RUBBO, 828 VL. JUNDIAINÓPOLIS 13210-760

27.045.0067 - CICERO ALVES DE LIMA  
R. ALBERTO LANGUE, 423 REMAN LT 376 377 378 VL. JUNDIAINÓPOLIS  
13210-790

27.047.0036 - VIVIANE BEHAR DE CASTRO  
TV. PARTICULAR, 115 RUA 8 JD ATENAS CH. MALOTA 13211-537

27.047.0242 - PREFEITURA DO MUNICIPIO DE JUNDIAI  
AV. HORÁCIO SOARES DE OLIVEIRA, S/N CH. MALOTA 13211-534

27.048.0019 - MARIA BEE DE FREITAS  
R. JEQUITIBA DO, 444 CH. MALOTA 13211-509 QD.G LT.19

27.048.0041 - LOURDES SANTOS PEREIRA DA SILVA  
R. JEQUITIBA DO, S/N CH. MALOTA 13211-509 QD.G LT.29

27.054.0014 - PEDRO GARCIA NETO  
R. PROF. ORLANDO VICENTE DANGIERI, 581 CH. MALOTA 13211-540  
QD.E LT.14

27.057.0021 - JOSE BASILIO DE ALVARENGA  
AV. ANTONIO BARCHETTA, S/N RS. PRACATU 13210-401

27.083.0005 - F A OLIVA CIA LTDA  
R. ANGICO CONT DO, S/N PQ. RESIDENCIAL MALOTA 13211-544  
QD.C LT.5

27.095.0012 - SONIA ESTELITA VIAN FERNANDES  
R. CLAYR FERNANDO GATTO, 278 E R. MARINGÁ 535 JD. NOGUEIRA  
13210-102 QD.C LT.2

27.123.0202 - IVAN RICARDO MARTINI  
R. JOÃO CARBONARI JÚNIOR, 348 AP22 B31 JACARAND PQ.  
RESIDENCIAL ANCHIETA 13210-705

27.124.0602 - TOBOSO PARTICIPAÇÕES LTDA  
R. JOÃO CARBONARI JÚNIOR, 479 AP62 B19 TULIPA PQ. RESIDENCIAL  
ANCHIETA 13210-705

27.126.0040 - SILVIA GOMES DOS SANTOS LOPES  
R. ESVELCIO MAGRINI, 79 VL. ANCHIETA 13210-685 QD.D LT.10B

27.133.0017 - EDIVALDO VENÂNCIO  
R. GILBERTO PEREIRA DE SOUZA, S/N JD. IPANEMA 13210-405 QD.E  
LT.17

27.139.0017 - MARIA CHRISTINA SAVOY SOARES  
R. DIRCEU FACHINELLI, S/N JD. IPANEMA 13210-411 QD.K LT.17

27.144.0003 - FELIX DA SILVA  
VL. 03 - VL PEDRA BELA, 15 VL. PEDRA BELA 13210-000 QD.C LT.3

27.146.0011 - VALDIR FRANCISCO DE OLIVEIRA  
V. DE TRANSITO SELETIVO 02 - VL PEDRA BELA, 0 VL. PEDRA BELA  
13210-000 QD.E LT.11

27.148.0028 - EDISON DUTRA DE CAMARGO  
R. UM - JARDIM PALERMO, 0 JD. PALERMO 13210-000 QD.B LT.28

27.150.0001 - TAMIRES GRANDES  
R. OSVALDO RIBEIRO DA SILVA, S/N JD. PALERMO 13210-544 QD.D  
LT.1

27.152.0051 - PAULO XISTO PEREIRA  
R. AUGUSTO SASSI, 0 JD. PALERMO 13210-542 QD.F LT.51

27.153.0009 - PAULO ELIAS SOARES  
R. ANGELINA BALOTI BERCELINO, 0 JD. PALERMO 13210-545 QD.G  
LT.9

27.167.0001 - HUBERT IMOVEIS E ADMINISTRACAO LTDA  
R. 01 - LOT.RESERVA JUNDIAÍ, S/N LT. RESERVA JUNDIAÍ 13211-000  
QD.A LT.1

27.167.0002 - HUBERT IMOVEIS E ADMINISTRACAO LTDA  
R. 01 - LOT.RESERVA JUNDIAÍ, S/N LT. RESERVA JUNDIAÍ 13211-000  
QD.A LT.2

27.167.0003 - HUBERT IMOVEIS E ADMINISTRACAO LTDA  
R. 01 - LOT.RESERVA JUNDIAÍ, S/N LT. RESERVA JUNDIAÍ 13211-000  
QD.A LT.3

27.167.0004 - HUBERT IMOVEIS E ADMINISTRACAO LTDA  
R. 01 - LOT.RESERVA JUNDIAÍ, S/N LT. RESERVA JUNDIAÍ 13211-000  
QD.A LT.4

27.167.0005 - HUBERT IMOVEIS E ADMINISTRACAO LTDA  
R. 01 - LOT.RESERVA JUNDIAÍ, S/N LT. RESERVA JUNDIAÍ 13211-000  
QD.A LT.5

27.167.0006 - HUBERT IMOVEIS E ADMINISTRACAO LTDA  
R. 01 - LOT.RESERVA JUNDIAÍ, S/N LT. RESERVA JUNDIAÍ 13211-000  
QD.A LT.6

27.167.0007 - HUBERT IMOVEIS E ADMINISTRACAO LTDA  
R. 01 - LOT.RESERVA JUNDIAÍ, S/N LT. RESERVA JUNDIAÍ 13211-000  
QD.A LT.7

27.167.0008 - HUBERT IMOVEIS E ADMINISTRACAO LTDA



## GOVERNO E FINANÇAS

R. 01 - LOT.RESERVA JUNDIAÍ, 0 LT. RESERVA JUNDIAÍ 13211-000 QD.A LT.8	28.036.0020 - ESPÓLIO DE AMBROSIO CASTALDO AV. CESAR PUGLIA, S/N AREA REMANESCENTE JD. SAMAMBAIAS 13211-693
27.167.0009 - HUBERT IMOVEIS E ADMINISTRACAO LTDA	28.037.0038 - ESPÓLIO DE VAIR DE LUCCI JUNIOR
R. 01 - LOT.RESERVA JUNDIAÍ, S/N LT. RESERVA JUNDIAÍ 13211-000 QD.A LT.9	R. GIUSEPPE FRANCO, S/N JD. SAMAMBAIAS 13211-440 LT.A
27.167.0010 - HUBERT IMOVEIS E ADMINISTRACAO LTDA	28.067.0010 - JOSE BAPTISTA DA SILVA
R. 01 - LOT.RESERVA JUNDIAÍ, S/N LT. RESERVA JUNDIAÍ 13211-000 QD.A LT.10	R. JURANDIR RODRIGUES DE CASTRO, S/N JD. SANTA TERESA 13211-420 QD.B LT.10
27.167.0011 - HUBERT IMOVEIS E ADMINISTRACAO LTDA	28.073.0005 - OWENA ADMINISTRAÇÃO DE BENS PRÓPRIOS LTDA
R. 01 - LOT.RESERVA JUNDIAÍ, S/N LT. RESERVA JUNDIAÍ 13211-000 QD.A LT.11	R. ERNESTO RAPPA, S/N JD. SANTA TERESA 13211-422 QD.H LT.5
27.167.0012 - HUBERT IMOVEIS E ADMINISTRACAO LTDA	28.073.0006 - OWENA ADMINISTRAÇÃO DE BENS PRÓPRIOS LTDA
R. 01 - LOT.RESERVA JUNDIAÍ, S/N LT. RESERVA JUNDIAÍ 13211-000 QD.A LT.12	R. ERNESTO RAPPA, S/N JD. SANTA TERESA 13211-422 QD.H LT.6
27.167.0013 - HUBERT IMOVEIS E ADMINISTRACAO LTDA	28.073.0007 - OWENA ADMINISTRAÇÃO DE BENS PRÓPRIOS LTDA
R. 01 - LOT.RESERVA JUNDIAÍ, S/N LT. RESERVA JUNDIAÍ 13211-000 QD.A LT.13	R. IWAKUNI, S/N JD. SANTA TERESA 13211-424 QD.H LT.7
27.167.0014 - HUBERT IMOVEIS E ADMINISTRACAO LTDA	28.091.0007 - ESTELA REGINA LOPES DOS SANTOS
R. 01 - LOT.RESERVA JUNDIAÍ, S/N LT. RESERVA JUNDIAÍ 13211-000 QD.A LT.14	R. ARISTIDES MARIOTTI, 707 CASA 7 LT. VILAS DE JUNDIAÍ 13211-740
27.167.0015 - HUBERT IMOVEIS E ADMINISTRACAO LTDA	28.091.0023 - GEICE LEINE SCALLI LEME DE SOUZA
R. 01 - LOT.RESERVA JUNDIAÍ, S/N LT. RESERVA JUNDIAÍ 13211-000 QD.A LT.15	R. ARISTIDES MARIOTTI, 707 CASA 23 LT. VILAS DE JUNDIAÍ 13211-740
27.167.0016 - HUBERT IMOVEIS E ADMINISTRACAO LTDA	28.091.0026 - MARIA LUCIA DE ALMEIDA CARVALHO
R. 01 - LOT.RESERVA JUNDIAÍ, S/N LT. RESERVA JUNDIAÍ 13211-000 QD.A LT.16	R. ARISTIDES MARIOTTI, 707 CASA 26 LT. VILAS DE JUNDIAÍ 13211-740
27.168.0001 - HUBERT IMOVEIS E ADMINISTRACAO LTDA	28.091.0048 - NAIARA LINO
R. 01 - LOT.RESERVA JUNDIAÍ, S/N LT. RESERVA JUNDIAÍ 13211-000 QD.B LT.1	R. ARISTIDES MARIOTTI, 707 CASA48 LT. VILAS DE JUNDIAÍ 13211-740
27.168.0002 - HUBERT IMOVEIS E ADMINISTRACAO LTDA	28.091.0075 - MARCELO GILMAR DA CUNHA
R. 01 - LOT.RESERVA JUNDIAÍ, S/N LT. RESERVA JUNDIAÍ 13211-000 QD.B LT.2	R. ARISTIDES MARIOTTI, 707 CASA 75 LT. VILAS DE JUNDIAÍ 13211-740
27.168.0003 - HUBERT IMOVEIS E ADMINISTRACAO LTDA	28.091.0094 - NEY ALEXANDRE DA CRUZ
R. 01 - LOT.RESERVA JUNDIAÍ, S/N LT. RESERVA JUNDIAÍ 13211-000 QD.B LT.3	R. ARISTIDES MARIOTTI, 707 CASA 94 LT. VILAS DE JUNDIAÍ 13211-740
27.168.0004 - HUBERT IMOVEIS E ADMINISTRACAO LTDA	28.091.0098 - LUIZA DE ALMEIDA
R. 01 - LOT.RESERVA JUNDIAÍ, S/N LT. RESERVA JUNDIAÍ 13211-000 QD.B LT.4	R. ARISTIDES MARIOTTI, 707 CASA 98 LT. VILAS DE JUNDIAÍ 13211-740
27.168.0005 - HUBERT IMOVEIS E ADMINISTRACAO LTDA	28.091.0104 - ADILSON VITORINO
R. 01 - LOT.RESERVA JUNDIAÍ, S/N LT. RESERVA JUNDIAÍ 13211-000 QD.B LT.5	R. ARISTIDES MARIOTTI, 707 CASA 104 LT. VILAS DE JUNDIAÍ 13211-740
27.168.0006 - HUBERT IMOVEIS E ADMINISTRACAO LTDA	28.091.0155 - MARIA PEREIRA RODRIGUES DOS SANTOS
R. 01 - LOT.RESERVA JUNDIAÍ, S/N LT. RESERVA JUNDIAÍ 13211-000 QD.B LT.6	R. ARISTIDES MARIOTTI, 707 CASA 155 LT. VILAS DE JUNDIAÍ 13211-740
27.168.0007 - HUBERT IMOVEIS E ADMINISTRACAO LTDA	28.091.0200 - CINTIA KETILIN MARTINELLI PINARDI SANTOS
R. 01 - LOT.RESERVA JUNDIAÍ, S/N LT. RESERVA JUNDIAÍ 13211-000 QD.B LT.7	R. ARISTIDES MARIOTTI, 707 CASA 200 LT. VILAS DE JUNDIAÍ 13211-740
27.168.0009 - HUBERT IMOVEIS E ADMINISTRACAO LTDA	28.091.0209 - JOVINO APARECIDO CARVALHÃES
R. 01 - LOT.RESERVA JUNDIAÍ, S/N LT. RESERVA JUNDIAÍ 13211-000 QD.B LT.9	R. ARISTIDES MARIOTTI, 707 CASA 209 LT. VILAS DE JUNDIAÍ 13211-740
27.168.0010 - HUBERT IMOVEIS E ADMINISTRACAO LTDA	28.091.0228 - ROSEMARY BATISTELLA BONILHA DELASTA
R. 01 - LOT.RESERVA JUNDIAÍ, S/N LT. RESERVA JUNDIAÍ 13211-000 QD.B LT.10	R. ARISTIDES MARIOTTI, 707 CASA 228 LT. VILAS DE JUNDIAÍ 13211-740
27.168.0011 - HUBERT IMOVEIS E ADMINISTRACAO LTDA	28.096.0022 - ASSOCIAÇÃO DOS AMIGOS DO LOTEAMENTO QUINTAS DO LAGO
R. 01 - LOT.RESERVA JUNDIAÍ, S/N LT. RESERVA JUNDIAÍ 13211-000 QD.B LT.11	R. CARLOS ANTONIO MALPAGA, S/N PORTARIA LT. QUINTAS DO LAGO 13211-668
27.168.0012 - HUBERT IMOVEIS E ADMINISTRACAO LTDA	28.105.0009 - SIRLENE BARBOSA DE ALMEIDA
R. 01 - LOT.RESERVA JUNDIAÍ, 0 LT. RESERVA JUNDIAÍ 13211-000 QD.B LT.12	R. FRANCISCO ALVES MONTEIRO, 61 JD. GRAMADÃO I 13211-882 QD.C LT.9
27.168.0013 - HUBERT IMOVEIS E ADMINISTRACAO LTDA	28.106.0007 - ALDO BARBIERATO
R. 01 - LOT.RESERVA JUNDIAÍ, 0 LT. RESERVA JUNDIAÍ 13211-000 QD.B LT.13	R. CYBELLE TERESA CARROSSI NASCIMENTO, S/N JD. GRAMADÃO I 13211-881 QD.D LT.7
27.168.0015 - HUBERT IMOVEIS E ADMINISTRACAO LTDA	28.106.0013 - LUIS NEI PINHEIRO BEZERRA
R. 01 - LOT.RESERVA JUNDIAÍ, S/N LT. RESERVA JUNDIAÍ 13211-000 QD.B LT.15	R. FRANCISCO ALVES MONTEIRO, S/N JD. GRAMADÃO I 13211-882 QD.D LT.13
27.168.0016 - HUBERT IMOVEIS E ADMINISTRACAO LTDA	28.107.0003 - BRUNO AZENHA TONHETA
R. 01 - LOT.RESERVA JUNDIAÍ, 0 LT. RESERVA JUNDIAÍ 13211-000 QD.B LT.16	R. CECÍLIA DE ASSIS SILVA, 106 JD. GRAMADÃO I 13211-883 QD.F LT.3
27.168.0017 - HUBERT IMOVEIS E ADMINISTRACAO LTDA	28.109.0009 - VALDIR APARECIDO MERLO
R. 01 - LOT.RESERVA JUNDIAÍ, S/N LT. RESERVA JUNDIAÍ 13211-000 QD.B LT.17	R. FRANCISCO ALVES MONTEIRO, S/N JD. GRAMADÃO I 13211-882 QD.H LT.9
27.168.0018 - HUBERT IMOVEIS E ADMINISTRACAO LTDA	28.119.0028 - SAULO BEREZOVSKY
R. 01 - LOT.RESERVA JUNDIAÍ, S/N LT. RESERVA JUNDIAÍ 13211-000 QD.B LT.18	R. TROPICAL, S/N RS. BRISAS DA MATA 13211-894 QD.G LT.28
27.168.0020 - HUBERT IMOVEIS E ADMINISTRACAO LTDA	29.001.0012 - NERIVALDO FLORENTINO DA SILVA
R. 01 - LOT.RESERVA JUNDIAÍ, S/N LT. RESERVA JUNDIAÍ 13211-000 QD.B LT.20	R. OCTACILIA NORONHA DE MELLO, 0 JD. PARAÍSO 13211-376 LT.21
28.020.0066 - PAULO ZAFFANI	29.003.0025 - VANI APARECIDA BRUNELLI BENASSI
AV. OSMUNDO DOS SANTOS PELLEGRINI, 1549 RC. IV CENTENÁRIO 13211-745	R. SERGIO CARDOSO, S/N JD. DO TREVO 13211-374 QD.H LT.5
28.024.0003 - ESPÓLIO DE ATTILIO SUDATTI	29.005.0034 - PEDRO GARCIA NETO
AV. OSMUNDO DOS SANTOS PELLEGRINI, 201 JD. AMÉRICA 13211-377 QD.3	R. PROF. LAERTE RAMOS DE CARVALHO, S/N JD. DO TREVO 13211-370 QD.G LT.6
28.026.0010 - MASSA FALIDA VIGORELLI DO BRASIL S/A COM. E IND.	29.009.0013 - SERGIO LUIZ CIANCALIONE
R. CARMELA NANO, S/N JD. AMÉRICA 13211-710	R. MARIA DAVID GANEM, S/N JD. PLANALTO 13211-220 QD.E LT.13
	29.047.0051 - JOAO BATISTA MAGALHAES
	R. JOSEFA RODRIGUES, 59 CASA C VL. NOVA ESPÉRIA 13211-070 QD.B
	30.001.0022 - EMULZINT ADITIVOS ALIM IND E COM LTDA
	AV. ARQUIMEDES, 50 LT. CASA BRANCA 13211-840 QD.GLL1



## GOVERNO E FINANÇAS

31.025.0033 - ELIAS JOAO DE OLIVEIRA  
R. MIGUEL HILARIO NAVARRETE SANCHES, 115 VL. MARLENE  
13214-627 QD.16 LT.33  
31.036.0020 - SERGIO LUIS CIANCALIONE  
R. CORINA SOAVE GANDRA, 25 LT. TORRES DE SAO JOSE 13214-531  
QD.H LT.20  
31.043.0015 - DAE - DEPARTAMENTO DE ÁGUAS E ESGOTOS DE  
JUNDIAÍ  
R. JOAQUIM LINO DE CAMARGO JUNIOR, 133 VL. MARLENE 13214-623  
QD.1 LT.15  
31.043.0016 - DAE - DEPARTAMENTO DE ÁGUAS E ESGOTOS DE  
JUNDIAÍ  
R. JOAQUIM LINO DE CAMARGO JUNIOR, 137 VL. MARLENE 13214-623  
QD.1 LT.16  
31.049.0368 - JOSÉ ROBERTO BARBOSA  
AV. ANTONIO FREDERICO OZANAM, 9300 LJ2 PORTAL PALMEIRAS LT.  
HORTOLÂNDIA 13214-206  
31.049.0741 - ANA MARIA TEODORO FALEIROS  
AV. ANTONIO FREDERICO OZANAM, 9300 AP54BL3AN5 PALMEIRAS VL.  
LACERDA 13214-206 LT.AREA8  
31.049.0782 - JOSÉ MIGUEL DA SILVA  
AV. ANTONIO FREDERICO OZANAM, 9300 AP41BL4AN4 PALMEIRAS VL.  
LACERDA 13214-206 LT.AREA 8  
31.049.1341 - JOSE MIGUEL DA SILVA  
AV. ANTONIO FREDERICO OZANAM, 9300 AP102 BL8 PT PALMEIR LT.  
HORTOLÂNDIA 13214-206  
31.063.0049 - MARISTELA APARECIDA DE MARCHI BENASSI  
R. BENEDICTO BONITO, 42 AP24 BL1 VERDE AGUA PQ. DA REPRESA  
13214-583  
31.067.0052 - SERGIO LUIZ CIANCALIONE  
R. JOSÉ BIANCO, 250 PQ. DA REPRESA 13214-563 QD.S LT.52  
31.069.0035 - HELGA HINKENICKEL REINHOLD  
R. LAZARO RUBENS MOREIRA DA SILVA, 82 PQ. DA REPRESA  
13214-552 QD.U LT.35  
31.081.0003 - RICARDO ALVES BARBOSA  
AL. ARAÇAS DOS, S/N LT. BOSQUE DOS JATOBAS 13212-910 QD.B  
LT.3  
31.081.0006 - SANTA ANGELA URBANIZAÇÃO E CONSTRUÇÕES LTDA  
AL. ARAÇAS DOS, S/N LT. BOSQUE DOS JATOBAS 13212-910 QD.B  
LT.6  
31.082.0008 - CLEVERSON DIAS  
AL. ARAÇAS DOS, S/N LT. BOSQUE DOS JATOBAS 13212-910 QD.C  
LT.8  
31.082.0012 - ANTONIO BENASSI  
AL. AGUAÍS DOS, 64 LT. BOSQUE DOS JATOBAS 13212-910 QD.C  
LT.12  
31.082.0016 - SANTA ANGELA URBANIZAÇÃO E CONSTRUÇÕES LTDA  
AL. AGUAÍS DOS, S/N LT. BOSQUE DOS JATOBAS 13212-910 QD.C  
LT.16  
31.084.0014 - DIVINO GARCIA DE OLIVEIRA  
R. 1 RES CASONI II, 120 LT. RES CASONI II 13214-000 LT.26  
31.086.0005 - EDUARDO BALLERINI  
AL. CAMBUÍ DOS, 165 LT. BOSQUE DOS JATOBAS 13212-910 QD.G  
LT.5  
31.087.0006 - AR2N PARTICIPAÇÕES E NEGÓCIOS EMPRESARIAIS  
EIRELI  
AL. CARVALHOS DOS, S/N LT. BOSQUE DOS JATOBAS 13212-910  
QD.H LT.6  
31.087.0007 - AR2N PARTICIPAÇÕES E NEGÓCIOS EMPRESARIAIS LTDA  
AL. CARVALHOS DOS, S/N LT. BOSQUE DOS JATOBAS 13212-910  
QD.H LT.7  
31.089.0007 - SANTA ANGELA URBANIZAÇÃO E CONSTRUÇÕES LTDA  
AL. EMBAÚBAS DAS, S/N LT. BOSQUE DOS JATOBAS 13212-910 QD.J  
LT.7  
31.089.0009 - SANTA ANGELA URBANIZAÇÃO E CONSTRUÇÕES LTDA  
AL. EMBAÚBAS DAS, 223 LT. BOSQUE DOS JATOBAS 13212-910 QD.J  
LT.9  
31.089.0020 - SILVIA PRADO QUADROS DE SOUZA  
AL. FICUS DOS, 78 LT. BOSQUE DOS JATOBAS 13212-910 QD.J LT.20  
31.093.0019 - GUILHERME BENASSI  
AL. GUAICAS DAS, S/N LT. BOSQUE DOS JATOBAS 13212-910 QD.O  
LT.19  
31.094.0008 - CARLOS ALBERTO PALMA  
AL. GUAICAS DAS, S/N LT. BOSQUE DOS JATOBAS 13212-910 QD.P  
LT.8  
31.094.0019 - SANTA ANGELA URBANIZAÇÃO E CONSTRUÇÕES LTDA  
AL. GUATAMBUS DOS, S/N LT. BOSQUE DOS JATOBAS 13212-910  
QD.P LT.19  
31.094.0024 - MARILENE PIAIA DALMORA  
AL. GUATAMBUS DOS, S/N LT. BOSQUE DOS JATOBAS 13212-910  
QD.P LT.24  
31.095.0015 - RONALDO ANSELMO GORRÃO  
AL. HIBISCOS DOS, S/N LT. BOSQUE DOS JATOBAS 13212-910 QD.Q  
LT.15  
31.095.0016 - LIGIA ROSSI MALTONI BENACHIO  
AL. HIBISCOS DOS, 110 LT. BOSQUE DOS JATOBAS 13212-910 QD.Q  
LT.16  
31.097.0006 - MAC LUCER CONSTRUÇÕES LTDA  
AL. JENIPAPOS DOS, 45 LT. BOSQUE DOS JATOBAS 13212-910 QD.S  
LT.6  
31.097.0013 - MAC LUCER CONSTRUÇÕES LTDA  
AL. JEQUITIBÁS DOS, 68 LT. BOSQUE DOS JATOBAS 13212-910 QD.S  
LT.13  
31.098.0014 - MARCELO BIASIN  
AL. UVAIAS DAS, S/N LT. BOSQUE DOS JATOBAS 13214-660 QD.T  
LT.14  
31.099.0012 - EDUARDO BENASSI  
AL. UVAIAS DAS, S/N LT. BOSQUE DOS JATOBAS 13214-660 QD.U  
LT.12  
31.099.0013 - EDUARDO BENASSI  
AL. UVAIAS DAS, S/N LT. BOSQUE DOS JATOBAS 13214-660 QD.U  
LT.13  
31.099.0014 - EDUARDO BENASSI  
AL. UVAIAS DAS, S/N LT. BOSQUE DOS JATOBAS 13214-660 QD.U  
LT.14  
31.101.0010 - ANDRÉ TENÓRIO TEIXEIRA  
AL. GUAICAS DAS, 475 LT. BOSQUE DOS JATOBAS 13212-910 QD.X  
LT.10  
31.102.0018 - RUY YOSHIMORI OTANARI  
AL. CAMBUÍ DOS, S/N LT. BOSQUE DOS JATOBAS 13212-910 QD.D  
LT.18  
31.103.0001 - LUIS BATISTA  
AL. BELLUCIAS DAS, S/N LT. BOSQUE DOS JATOBAS 13212-910 QD.E  
LT.1  
31.103.0020 - SANTA ANGELA URBANIZAÇÃO E CONSTRUÇÕES LTDA  
AL. CAMBARÁS DOS, 170 LT. BOSQUE DOS JATOBAS 13212-910 QD.E  
LT.20  
31.103.0027 - FERNANDO JUN YOSHINO  
AL. CAMBARÁS DOS, 254 LT. BOSQUE DOS JATOBAS 13212-910 QD.E  
LT.27  
31.104.0004 - SANTA ANGELA URBANIZAÇÃO E CONSTRUÇÕES LTDA  
AL. CAMBARÁS DOS, 375 LT. BOSQUE DOS JATOBAS 13212-910 QD.F  
LT.4  
31.104.0013 - RICARDO ACHERMAN  
AL. CAMBARÁS DOS, S/N LT. BOSQUE DOS JATOBAS 13212-910 QD.F  
LT.13  
31.104.0023 - MARIO SÉRGIO SEIXAS TOLEDO  
AL. DOS JATOBÁS, S/N LT. BOSQUE DOS JATOBAS 13212-910 QD.F  
LT.23  
32.003.0049 - PARTIFIB PROJETOS IMOBILIARIOS JUNDIAI LTDA  
RD. ANHANGUERA, 0 KM 62 BL2 GALPAO 18 BR. DISTRITO INDUSTRIAL  
13213-910  
33.001.0011 - K SATO E CIA LTDA  
AV. BETA, 185 351 BR. DISTRITO INDUSTRIAL 13213-070  
33.005.0016 - FAIAS PAIVA ADMINISTRACAO E PARTICIPACAO S.A.  
AV. DAS. INDÚSTRIAS, 1379 KM64 BR. DISTRITO INDUSTRIAL  
13213-100  
33.005.0027 - SULZER BRASIL S/A  
AV. ENG. JOÃO FERNANDES GIMENES MOLINA, S/N LT. DISTRITO  
INDUSTRIAL 13213-080  
35.001.0012 - FRANCISCO ZARDETTO DE TOLEDO  
RD. JOAO CERESER, S/N LT. PINHEIRINHO 13214-470  
35.007.0009 - ESPÓLIO DE FRANCISCO ANHOLON  
AV. AUGUSTO MAZZI, S/N LT. PINHEIRINHO 13216-715  
35.007.0012 - DAE S/A - AGUA E ESGOTO  
CM. SERVIDAO DE, S/N LT. JUNDIAÍ MIRIM 13215-776  
35.007.0016 - JULIO MARASSATO  
AV. AUGUSTO MAZZI, S/N LT. PINHEIRINHO 13216-715  
56.001.0033 - ADALBERTO MOLINARI  
AV. HUMBERTO CERESER, S/N LT. CERÂMICA IBETEL 13216-701  
LT.6  
56.011.0002 - ALEXANDRE BORIN CARDOSO  
R. ALFENAS, 52 LT. SÍTIO PINHEIRINHO 13215-731 QD.E LT.2  
57.001.0003 - ESPÓLIO DE ELIO MELONI  
AV. GIUSTINIANO BORIN, S/N JD. CAXAMBU 13218-546 LT.GL J  
57.001.0021 - SINIBALDO JOSE GENARO  
CM. PARTICULAR, S/N LT. CAXAMBU 13218-000  
57.023.0053 - THIAGO JOSÉ PELIN COELHO  
AL. TERRAZUL, 1157 LT. TERRAS DE SÃO CARLOS 13216-774 QD.D  
LT.53  
57.026.0004 - EMIR TAMADA  
AL. DAS. SUCUPIRAS, S/N LT. TERRAS DE SÃO CARLOS 13216-777  
QD.G LT.4  
57.027.0015 - MARCOS DA VEIGA SOUZA  
AL. DAS. JANGADEIRAS, S/N LT. TERRAS DE SÃO CARLOS 13216-776  
QD.H LT.15  
57.045.0011 - ROSANGELA PACHECO OLIVEIRA  
R. RUBENS SIVIERI, S/N LT. PORTAL DO SOL 13216-632 QD.F LT.11  
57.063.0005 - BB COSTA ADMINISTRADORA DE BENS PROPRIOS LTDA





## GOVERNO E FINANÇAS

R. PAULO MARETTI, S/N RS. TERRAS DE JUNDIAÍ 13217-000 QD.A LT.5  
57.063.0006 - BB COSTA ADMINISTRADORA DE BENS PROPRIOS LTDA  
R. PAULO MARETTI, S/N RS. TERRAS DE JUNDIAÍ 13217-000 QD.A LT.6  
58.014.0015 - JOSE PESSOTTO  
AV. ATILIO GIAROLA, S/N LT. COLÔNIA 13219-840  
58.032.0003 - ORANDI BARDI  
R. GABRIEL BARDI MARINHO, S/N RC. BARDI 13218-537 QD.B LT.3  
58.035.0006 - BRUNO DOS SANTOS MENEGAZZI  
R. ÁRVORE, DA, S/N RC. BARDI 13218-541 QD.A LT.6  
58.035.0016 - EURICO DAS NEVES JÚNIOR  
R. ÁRVORE, DA, S/N RC. BARDI 13218-541 QD.A LT.16  
59.001.0026 - ESPÓLIO DE ANACLETO BELLINE  
AV. HUMBERTO CERESER, S/N LT. CAXAMBU 13216-701 LT.PTGL6  
59.001.0027 - VIGERAL S A AGRICULTURA INDUSTRIA E COMERCIO  
AV. HUMBERTO CERESER, S/N LT. CAXAMBU 13216-701 LT.AREA A  
59.002.0017 - ESPÓLIO DE ANACLETO BELLINE  
AV. HUMBERTO CERESER, S/N LT. CAXAMBU 13216-701 LT.PTGL6  
59.030.0015 - MARIVALDO FERNANDES  
TV. 01-CONHEC TV FAZENDINHA (LT. FAZENDINHA), 0 LT. FAZENDINHA 13218-877 LT.15  
60.013.0008 - LIGIA MARTINS SERRA  
AV. FRANCISCO SILVERIO MOLINARI, S/N JD. CAXAMBU 13218-660 QD.Q LT.8  
60.040.0020 - CSH INDUSTRIA, COMERCIO E REPRESENTAÇÕES LTDA  
AV. HUMBERTO CERESER, S/N LT. CAXAMBU 13216-701 LT.GL 1  
60.040.0021 - CSH INDUSTRIA, COMERCIO E REPRESENTAÇÕES LTDA  
AV. HUMBERTO CERESER, 3170 LT. CAXAMBU 13216-701 LT.GL 2  
60.050.0011 - SIDNEI MOREIRA DOS SANTOS  
AV. JOSÉ MEZZALIRA, 1565 LT. CAXAMBU 13218-740  
60.056.0005 - ELIEMERSON PEREIRA DA SILVA  
AL. ESMERALDA, S/N RS. SANTA ESMERALDA 13218-690 QD.C LT.5  
60.058.0002 - ELISABETE ALVES MESALIRA LIMA  
AL. SAFIRA, S/N RS. SANTA ESMERALDA 13218-692 QD.E LT.2  
61.015.0007 - MARCOS ANTONIO DELLA BRIDA  
R. RIO DE JANEIRO, S/N JD. TARUMÁ 13216-570 QD.G LT.7  
61.015.0008 - MARCOS ANTONIO DELLA BRIDA  
R. RIO DE JANEIRO, S/N JD. TARUMÁ 13216-570 QD.G LT.8  
61.019.0039 - JOSE APARECIDO DE OLIVEIRA  
R. JOSÉ SEREM, S/N LT. PORTAL DA COLINA 13216-612 QD.A LT.8  
61.085.0002 - YORIKO KUSUKI  
AV. CAP. FRANCISCO COPELLI, 955 SITIO CAVETA LT. CAVETA 13216-600 QD.GLB  
61.095.0004 - DAYANE MARY YAMANISHI  
R. PEDRO BARSANELLI, S/N LT. PORTAL DA COLINA 13216-620 QD.E LT.4  
61.095.0015 - ORSINI CONSTRUTORA LTDA  
R. ISMAEL PINCINATO, S/N LT. PORTAL DA COLINA 13216-611 QD.E LT.15  
61.095.0016 - ORSINI CONSTRUTORA LTDA  
R. ISMAEL PINCINATO, S/N LT. PORTAL DA COLINA 13216-611 QD.E LT.16  
61.095.0017 - ORSINI CONSTRUTORA LTDA  
R. ISMAEL PINCINATO, S/N LT. PORTAL DA COLINA 13216-611 QD.E LT.17  
61.095.0018 - ORSINI CONSTRUTORA LTDA  
R. ISMAEL PINCINATO, S/N LT. PORTAL DA COLINA 13216-611 QD.E LT.18  
61.097.0014 - ORSINI CONSTRUTORA LTDA  
R. RUBENS FERREIRA DIAS, S/N LT. PORTAL DA COLINA 13216-615 QD.G LT.14  
61.097.0027 - ORSINI CONSTRUTORA LTDA  
R. PEDRO BARSANELLI, S/N LT. PORTAL DA COLINA 13216-620 QD.G LT.27  
61.097.0028 - ORSINI CONSTRUTORA LTDA  
R. PEDRO BARSANELLI, S/N LT. PORTAL DA COLINA 13216-620 QD.G LT.28  
61.097.0029 - ORSINI CONSTRUTORA LTDA  
R. PEDRO BARSANELLI, S/N LT. PORTAL DA COLINA 13216-620 QD.G LT.29  
61.097.0030 - ORSINI CONSTRUTORA LTDA  
R. PEDRO BARSANELLI, S/N LT. PORTAL DA COLINA 13216-620 QD.G LT.30  
61.099.0002 - JOSE APARECIDO DE OLIVEIRA  
R. RUBENS FERREIRA DIAS, S/N LT. PORTAL DA COLINA 13216-615 QD.K LT.2  
61.099.0003 - JOSE APARECIDO DE OLIVEIRA  
R. RUBENS FERREIRA DIAS, S/N LT. PORTAL DA COLINA 13216-615 QD.K LT.3  
61.099.0004 - JOSE APARECIDO DE OLIVEIRA  
R. RUBENS FERREIRA DIAS, S/N LT. PORTAL DA COLINA 13216-615 QD.K LT.4  
62.003.0001 - HERMANO COSTA  
AL. DAS. SIBIPIRUNAS, S/N BR. RIO ACIMA 13215-810  
62.017.0003 - ANGELO ROBERTO DE ANDRADE  
AV. VER. ROGÉRIO ALFREDO GIUNTINI, 0 LT. SITIO DOS COMPANHEIROS 13215-870 QD.A LT.3  
62.018.0014 - RENATO MOREIRA  
R. MARCIONILIA ROSA DOS SANTOS, 0 LT. SITIO DOS COMPANHEIROS 13215-873 QD.B LT.14  
62.068.0001 - HELIO BRUNO  
R. 01 - ANTENOR AZZONI, S/N LT. SEM DENOMINAÇÃO (ANTENOR AZZONI) 13216-000 QD.B LT.1  
62.069.0001 - ALCIDIO MARCASSO  
R. 01 - ANTENOR AZZONI, 40 LT. SEM DENOMINAÇÃO (ANTENOR AZZONI) 13216-000 QD.C LT.1  
62.069.0002 - HELIO BRUNO  
R. 01 - ANTENOR AZZONI, 60 LT. SEM DENOMINAÇÃO (ANTENOR AZZONI) 13216-000 QD.C LT.2  
62.069.0005 - ANTENOR AZZONI  
R. 01 - ANTENOR AZZONI, 106 LT. SEM DENOMINAÇÃO (ANTENOR AZZONI) 13216-000 QD.C LT.5  
62.069.0006 - JOSÉ MARTINS DE OLIVEIRA  
R. 01 - ANTENOR AZZONI, 130 LT. SEM DENOMINAÇÃO (ANTENOR AZZONI) 13216-000 QD.C LT.6  
62.069.0007 - CLARICE NAOMI OGATA CREMONESI  
R. 01 - ANTENOR AZZONI, 150 LT. SEM DENOMINAÇÃO (ANTENOR AZZONI) 13216-000 QD.C LT.7  
62.083.0017 - SEIJI MIYAHARA  
R. 4-RECANTO FLORESTAL, S/N RC. FLORESTAL 13215-000 QD.A LT.17  
62.083.0018 - JULIO KOITI KOBAYASHI  
R. 2-RECANTO FLORESTAL, S/N RC. FLORESTAL 13215-000 QD.A LT.18  
62.083.0021 - JAIR MAXIMINO DE TOLEDO  
R. NADIR FRANCO DE LIMA GALVÃO, S/N RC. FLORESTAL 13216-150 QD.A LT.21-A  
62.083.0022 - SEBASTIÃO DONIZETTI DA SILVA  
R. NADIR FRANCO DE LIMA GALVÃO, S/N RC. FLORESTAL 13216-150 QD.A LT.21-B  
62.096.0002 - CECÍLIA SANDRA DE OLIVEIRA FERIGATO  
R. MINERVINA VIANA PEREIRA, S/N RC. CHAMPIRRA 13215-842 QD.A LT.2  
62.098.0008 - HELIO ALVES DOS SANTOS  
R. 01-JD. SOLAR, S/N JD. SOLAR 13218-000 QD.A LT.5A  
63.001.0082 - JOSEMAR BENTO TOMAZ  
R. PRFA. ODILA RICHTER, S/N PQ. CENTENÁRIO 13214-760 LT.81  
63.004.0001 - SONIA MARCIA HASE DE ALMEIDA BAPTISTA  
AV. HUGO PICCHI, S/N PQ. CENTENÁRIO 13214-787 QD.D LT.1  
63.004.0021 - MENFIS LOTEAMENTOS E URBANISMO LTDA  
AV. HUGO PICCHI, S/N PQ. CENTENÁRIO 13214-787 QD.D LT.7  
63.005.0001 - DEPARTAMENTO DE ESTRADAS DE RODAGEM DO ESTADO DE SP - DER  
AV. HUGO PICCHI, S/N PQ. CENTENÁRIO 13214-787 QD.B LT.PTLT1  
63.005.0020 - MENFIS LOTEAMENTOS E URBANISMO LTDA  
R. PRFA. ODILA RICHTER, S/N PQ. CENTENÁRIO 13214-760 QD.B LT.7  
63.005.0021 - MENFIS LOTEAMENTOS E URBANISMO LTDA  
R. PRFA. ODILA RICHTER, S/N PQ. CENTENÁRIO 13214-760 QD.B LT.8  
63.006.0001 - NORBERTO MARQUES DA SILVA  
AV. HUGO PICCHI, S/N PQ. CENTENÁRIO 13214-787 QD.A LT.1  
63.006.0002 - NORBERTO MARQUES DA SILVA  
AV. HUGO PICCHI, S/N PQ. CENTENÁRIO 13214-787 QD.A LT.2  
63.006.0004 - NORBERTO MARQUES DA SILVA  
AV. HUGO PICCHI, S/N PQ. CENTENÁRIO 13214-787 QD.A LT.4  
63.006.0006 - DER DEPARTAMENTO DE ESTRADAS DE RODAGEM  
AV. HUGO PICCHI, S/N PQ. CENTENÁRIO 13214-787  
63.010.0013 - ARGEMIRO PIRES DE CAMARGO FILHO  
R. PLINIO DE ALMEIDA RAMOS, 416 PQ. CENTENÁRIO 13214-753 QD.AB LT.13  
63.022.0006 - SILMARA REJANE MEIRELES  
R. ABRAHÃO FARRÃO, 130 CH. SÃO FRANCISCO 13214-792 QD.GLB LT.4  
64.001.0014 - JOSE LEME CUTOLO  
R. ELIZA DE MORAES, S/N JD. CELESTE 13214-813 QD.1 LT.14  
64.003.0008 - FERNANDA RISSATO CARVALHO RIBEIRO  
AV. LUIZ PEREIRA DOS SANTOS, S/N JD. CELESTE 13214-820 QD.9 LT.8  
64.003.0021 - MARLI VITOR DE OLIVEIRA SCHIMIT  
AV. ARTUR DA COSTA, S/N JD. CELESTE 13214-810 QD.9 LT.23  
64.010.0003 - D E R  
AV. MARGINAL EST. NORTE DA ROD.GERALDO DIAS, S/N JD. CELESTE 13214-830  
64.016.0002 - THEREZA ERMELINDA BENASSI MANZATO  
R. EDINA FURQUIM DE CAMPOS PENNA, S/N JD. CORRUPIRA 13214-835  
64.016.0003 - JOÃO PINTO



## GOVERNO E FINANÇAS

R. EDINA FURQUIM DE CAMPOS PENNA, S/N JD. CORRUPIRA 13214-835 LT.PTGL B 64.046.0002 - LUPA IMOVEIS LTDA R. CLAUDIO LUCATO, S/N LT. BELLA VITTA 13214-882 QD.8 LT.2 64.047.0006 - ORLANDO CANTELLI JUNIOR R. CLAUDIO LUCATO, S/N LT. BELLA VITTA 13214-000 QD.9 LT.6 64.102.0006 - MARCEL SANTO PRETTI R. DAS CICAS, S/N RS. RESERVA DA MATA 13214-799 QD.B LT.6 65.014.0008 - LUIZ ALTIERI R. ANTONIO DEMARCHI, 109 LT. ENGORDADOURO 13214-721 LT.A2 65.025.0118 - CASSIO URIAS FURLAN R. ROUXINOL, 47 LT. RESIDENCIAL CANTO DAS AVES II 13214-234 QD.B LT.11B 65.028.0013 - FERNANDO LUIZ BALDAN R. ALCEU DE TOLEDO PONTES, 130 BL A AP C12 AN1 PQ. CECAP 13214-717 65.046.0368 - REALIZA EMPREENDIMENTOS LTDA RD. VER. GERALDO DIAS, S/N CJ. RESIDENCIAL TERRA DA UVA 13214-788 LT.8A 65.050.0010 - EDUARDO ALBERTO CAMPOY R. IGNÁCIO TORRICELLI, S/N CH. PAI JACÓ 13214-726 QD.C LT.10 65.057.0006 - CLOVIS PINTO R. ARMANDO GIAMARCO, S/N LT. MIRANTE DE JUNDIAÍ 13214-597 QD.H LT.6 65.065.0001 - TONY DAVINSON PEREIRA FELICIO R. MARIO LEANDRO LUIZ DE FARIA, S/N LT. MIRANTE DE JUNDIAÍ 13214-593 QD.R LT.1 65.065.0022 - MIRANTE JUNDIAÍ, NEGÓCIOS E COMÉRCIO LTDA R. DEOLINDO FOLGOSI, 113 LT. MIRANTE DE JUNDIAÍ 13214-596 QD.S LT.5 65.113.0004 - JAIR FERREIRA CARDOSO R. 01 - LOT. PAULO FERNANDO BROCHADO, 60 LT. SEM DENOMINAÇÃO (PAULO FERNANDO BRO 13214-000 LT.4 65.113.0009 - JOÃO ANIZ MARTINS DOS REIS R. 01 - LOT. PAULO FERNANDO BROCHADO, S/N LT. SEM DENOMINAÇÃO (PAULO FERNANDO BRO 13214-000 LT.9 65.114.0019 - ANDRÉ MARTINS DOS REIS R. GERALDO POMPERMAYER, S/N LT. PORTAL DOS FERNANDES 13214-896 LT.19 66.004.0006 - GREMIO TRAVIU AV. CDOR. ANTONIO CARBONARI, S/N BR. TRAVIÚ 13213-270 LT.4 66.004.0010 - JOSE JACOB CARBONARI R. ROBERTO CARBONARI, 100 BR. TRAVIÚ 13213-256 LT.7A 67.001.0006 - DALVO LOURENCAO AV. UVA DA, 0 BR. POSTE 13213-235 LT.GL 2A 67.001.0009 - ESPÓLIO DE TARCISIO BRUNELLI AV. UVA DA, 0 BR. POSTE 13213-235 67.006.0004 - NELSON DE MARCHI AV. UVA DA, S/N BR. POSTE 13213-235 67.009.0036 - ROSELI DE FATIMA PILON STELLA AV. UVA DA, S/N BR. POSTE 13213-235 LT.GL 2B1 67.017.0002 - EMERSON ROGERIO DA SILVA R. 2 LT. VILLAGGIO DI SAN GIMIGNANO, S/N LT. VILLAGGIO DI SAN GIMIGNANO 13213-000 QD.G LT.2 67.020.0001 - PAULO NASCIMENTO DE ASSIS AV. UVA DA, S/N LT. SANTO EXPEDITO 13213-235 QD.A LT.1 67.020.0003 - JOSE FERREIRA GONCALVES AV. UVA DA, S/N LT. SANTO EXPEDITO 13213-235 QD.A LT.3 67.020.0005 - JOSE FERREIRA GONCALVES AV. UVA DA, 1157 LT. SANTO EXPEDITO 13213-235 QD.A LT.5 67.020.0008 - CIRILO APARECIDO DOS SANTOS R. NAIR TOMAZETTO, 39 LT. SANTO EXPEDITO 13213-249 QD.A LT.8 67.020.0009 - BENEDITO DECIO DA SILVEIRA CAMARGO JUNIOR R. NAIR TOMAZETTO, S/N LT. SANTO EXPEDITO 13213-249 QD.A LT.9 67.020.0010 - JOSE FERREIRA GONCALVES R. NAIR TOMAZETTO, 55 LT. SANTO EXPEDITO 13213-249 QD.A LT.10 67.020.0011 - JOSE FERREIRA GONCALVES R. NAIR TOMAZETTO, S/N LT. SANTO EXPEDITO 13213-249 QD.A LT.11 67.020.0012 - NEUSA MARCELINO PATRICIO R. NAIR TOMAZETTO, S/N LT. SANTO EXPEDITO 13213-249 QD.A LT.12 67.020.0015 - JOSE FERREIRA GONCALVES R. NAIR TOMAZETTO, S/N LT. SANTO EXPEDITO 13213-249 QD.A LT.15 67.020.0016 - JOSE FERREIRA GONCALVES R. NAIR TOMAZETTO, S/N LT. SANTO EXPEDITO 13213-249 QD.A LT.16 67.020.0018 - JOSE FERREIRA GONCALVES R. NAIR TOMAZETTO, S/N LT. SANTO EXPEDITO 13213-249 QD.A LT.18 67.020.0021 - JOSE FERREIRA GONCALVES	R. NAIR TOMAZETTO, S/N LT. SANTO EXPEDITO 13213-249 QD.A LT.21 67.020.0024 - ROBERTO CANDELLO R. NAIR TOMAZETTO, S/N LT. SANTO EXPEDITO 13213-249 QD.A LT.24 67.020.0025 - WALMIR APARECIDO MEDEIROS R. NAIR TOMAZETTO, S/N LT. SANTO EXPEDITO 13213-249 QD.A LT.25 67.020.0026 - JOSE FERREIRA GONCALVES R. NAIR TOMAZETTO, S/N LT. SANTO EXPEDITO 13213-249 QD.A LT.26 67.020.0027 - JOSE FERREIRA GONCALVES R. NAIR TOMAZETTO, S/N LT. SANTO EXPEDITO 13213-249 QD.A LT.27 67.020.0028 - JOSE FERREIRA GONCALVES R. NAIR TOMAZETTO, S/N LT. SANTO EXPEDITO 13213-249 QD.A LT.28 67.020.0029 - JOSE FERREIRA GONCALVES R. NAIR TOMAZETTO, S/N LT. SANTO EXPEDITO 13213-249 QD.A LT.29 67.020.0030 - JOSE FERREIRA GONCALVES R. NAIR TOMAZETTO, S/N LT. SANTO EXPEDITO 13213-249 QD.A LT.30 67.020.0034 - JOSE FERREIRA GONCALVES R. 02 - SANTO EXPEDITO, S/N LT. SANTO EXPEDITO 13212-000 QD.A LT.34 67.021.0002 - JOSE FERREIRA GONCALVES R. NAIR TOMAZETTO, S/N LT. SANTO EXPEDITO 13213-249 QD.B LT.2 67.021.0003 - JOSE FERREIRA GONCALVES R. NAIR TOMAZETTO, S/N LT. SANTO EXPEDITO 13213-249 QD.B LT.3 67.021.0006 - CARLOS ALBERTO BORGES R. NAIR TOMAZETTO, S/N LT. SANTO EXPEDITO 13213-249 QD.B LT.6 67.021.0007 - JOSE FERREIRA GONCALVES R. NAIR TOMAZETTO, S/N LT. SANTO EXPEDITO 13213-249 QD.B LT.7 67.021.0010 - JOSE JOAO DE LIRA R. NAIR TOMAZETTO, S/N LT. SANTO EXPEDITO 13213-249 QD.B LT.10 67.021.0011 - JOSE FERREIRA GONCALVES R. NAIR TOMAZETTO, S/N LT. SANTO EXPEDITO 13213-249 QD.B LT.11 67.021.0012 - JOSE FERREIRA GONCALVES R. NAIR TOMAZETTO, S/N LT. SANTO EXPEDITO 13213-249 QD.B LT.12 67.021.0014 - JOSE FERREIRA GONCALVES R. NAIR TOMAZETTO, S/N LT. SANTO EXPEDITO 13213-249 QD.B LT.14 67.021.0017 - MARIA ALVES DE SOUZA R. NAIR TOMAZETTO, S/N LT. SANTO EXPEDITO 13213-249 QD.B LT.17 67.021.0018 - APARECIDO ALVES DE SOUZA R. NAIR TOMAZETTO, S/N LT. SANTO EXPEDITO 13213-249 QD.B LT.18 67.021.0019 - LEONOR ALVES SOBRINHO R. NAIR TOMAZETTO, S/N LT. SANTO EXPEDITO 13213-249 QD.B LT.19 67.021.0021 - SONIA MARIA DIAS BRAZ R. NAIR TOMAZETTO, S/N LT. SANTO EXPEDITO 13213-249 QD.B LT.21 67.021.0022 - EDSON DA SILVA NASCIMENTO R. NAIR TOMAZETTO, S/N LT. SANTO EXPEDITO 13213-249 QD.B LT.22 67.021.0023 - JOSE FERREIRA GONCALVES R. NAIR TOMAZETTO, S/N LT. SANTO EXPEDITO 13213-249 QD.B LT.23 67.021.0024 - IRINEUZA SENA OLIVEIRA R. NAIR TOMAZETTO, S/N LT. SANTO EXPEDITO 13213-249 QD.B LT.24 67.021.0025 - JOSE FERREIRA GONCALVES R. NAIR TOMAZETTO, S/N LT. SANTO EXPEDITO 13213-249 QD.B LT.25 67.021.0026 - JOSE FERREIRA GONCALVES R. NAIR TOMAZETTO, S/N LT. SANTO EXPEDITO 13213-249 QD.B LT.26 67.021.0027 - JOSE FERREIRA GONCALVES R. NAIR TOMAZETTO, S/N LT. SANTO EXPEDITO 13213-249 QD.B LT.27 67.021.0029 - JOSE FERREIRA GONCALVES R. NAIR TOMAZETTO, S/N LT. SANTO EXPEDITO 13213-249 QD.B LT.29 67.021.0030 - JOSE ANTONIO DE SOUZA
--	---



## GOVERNO E FINANÇAS

R. NAIR TOMAZETTO, S/N LT. SANTO EXPEDITO 13213-249 QD.B LT.30	ET. MUNICIPAL DO TRAVIU, S/N BR. TRAVIU 13200-000 QD.A LT.10
67.021.0031 - ADAIR JOSE DE SOUZA	67.065.0012 - ANDRE LUIZ RODRIGUES DE ASSIS
R. NAIR TOMAZETTO, S/N LT. SANTO EXPEDITO 13213-249 QD.B LT.31	AV. UVA DA, S/N LT. ÁGUA DOCE 1B 13213-235 QD.A LT.12
67.021.0032 - JOSE ALVES CONSERVA	67.065.0013 - ESPÓLIO DE LUIZ AUDACI POPI
R. NAIR TOMAZETTO, S/N LT. SANTO EXPEDITO 13213-249 QD.B LT.32	AV. UVA DA, S/N LT. ÁGUA DOCE 1B 13213-235 QD.A LT.13
67.021.0033 - JOSE FERREIRA GONCALVES	67.065.0014 - ESPOLIO DE MIGUEL BULYOSKI
R. NAIR TOMAZETTO, S/N LT. SANTO EXPEDITO 13213-249 QD.B LT.33	AV. UVA DA, S/N LT. ÁGUA DOCE 1B 13213-235 QD.A LT.14
67.022.0001 - JOSE FERREIRA GONCALVES	67.065.0016 - DOMINGOS RIBEIRO DA CUNHA
R. NAIR TOMAZETTO, S/N LT. SANTO EXPEDITO 13213-249 QD.C LT.1	TV. 03 - PEDESTRE - RES ÁGUA DOCE (MAT 1423), S/N LT. ÁGUA DOCE 1B 13213-000 QD.A LT.16
67.022.0003 - JOSE FERREIRA GONCALVES	67.065.0019 - DORIVAL GIUFRIDA
R. NAIR TOMAZETTO, S/N LT. SANTO EXPEDITO 13213-249 QD.C LT.3	TV. 03 - PEDESTRE - RES ÁGUA DOCE (MAT 1423), S/N LT. ÁGUA DOCE 1B 13213-000 QD.A LT.19
67.022.0004 - JOSE FERREIRA GONCALVES	67.065.0020 - LEONIDAS DE JESUS VIEIRA
R. 02 - SANTO EXPEDITO, S/N LT. SANTO EXPEDITO 13212-000 QD.C LT.4	TV. 03 - PEDESTRE - RES ÁGUA DOCE (MAT 1423), S/N LT. ÁGUA DOCE 1B 13213-000 QD.A LT.20
67.022.0006 - JOSE FERREIRA GONCALVES	67.065.0021 - LEONIDAS DE JESUS VIEIRA
R. 02 - SANTO EXPEDITO, S/N LT. SANTO EXPEDITO 13212-000 QD.C LT.6	TV. 03 - PEDESTRE - RES ÁGUA DOCE (MAT 1423), S/N LT. ÁGUA DOCE 1B 13213-000 QD.A LT.21
67.022.0008 - JOSE FERREIRA GONCALVES	67.065.0024 - JOAO GOMES DA SILVA
R. 02 - SANTO EXPEDITO, S/N LT. SANTO EXPEDITO 13212-000 QD.C LT.8	TV. 04 - PEDESTRE - RES ÁGUA DOCE (MAT 1423), S/N LT. ÁGUA DOCE 1B 13213-000 QD.A LT.24
67.022.0010 - JOSE FERREIRA GONCALVES	67.065.0027 - HELENA ROSSI CRISTIANO
R. 02 - SANTO EXPEDITO, S/N LT. SANTO EXPEDITO 13212-000 QD.C LT.10	TV. 04 - PEDESTRE - RES ÁGUA DOCE (MAT 1423), S/N LT. ÁGUA DOCE 1B 13213-000 QD.A LT.27
67.042.0006 - DINIZ INACIO BARBOSA	67.065.0033 - FERNANDO DE SOUSA PEREIRA
R. 02 - GLB3 2B 2A E 4, 21 LT. SEM DENOMINAÇÃO (ÁGUA DOCE) 13213-000 LT.6	R. 01 - RES. ÁGUA DOCE, S/N LT. ÁGUA DOCE 1B 13213-161 QD.A LT.33
67.061.0001 - LEVI MARTINS ROGERIO	67.065.0034 - FERNANDO DE SOUSA PEREIRA
AV. LUIZ PELLIZZARI, 0 JD. ADÉLIA 13213-073 QD.A LT.1A	TV. 04 - PEDESTRE - RES ÁGUA DOCE (MAT 1423), S/N LT. ÁGUA DOCE 1B 13213-000 QD.A LT.34
67.061.0005 - LEVI MARTINS ROGERIO	67.065.0036 - GILBERTO DA SILVA MELLO
R. COSTA AZUL, S/N JD. ADÉLIA 13213-076 QD.A LT.1E	R. 01 - RES. ÁGUA DOCE, S/N LT. ÁGUA DOCE 1B 13213-161 QD.A LT.36
67.061.0008 - LEVI MARTINS ROGERIO	67.065.0038 - JOAO PILON
R. DE PEDESTRES 01 - JARDIM SANTA ADÉLIA, 0 JD. ADÉLIA 13213-000 QD.A LT.2C	R. 01 - RES. ÁGUA DOCE, S/N LT. ÁGUA DOCE 1B 13213-161 QD.A LT.38
67.061.0010 - CELSO JOSÉ SPENASSATTO	67.065.0039 - JOAO PILON
AV. LUIZ PELLIZZARI, 0 JD. ADÉLIA 13213-073 QD.A LT.3	R. 01 - RES. ÁGUA DOCE, S/N LT. ÁGUA DOCE 1B 13213-161 QD.A LT.39
67.061.0011 - JOÃO PEDRO SPAGNOLO	67.065.0040 - JOAO PILON
AV. LUIZ PELLIZZARI, 425 JD. ADÉLIA 13213-073 QD.A LT.4	R. 01 - RES. ÁGUA DOCE, S/N LT. ÁGUA DOCE 1B 13213-161 QD.A LT.40
67.061.0012 - LEVI MARTINS ROGERIO	67.065.0041 - JOAO PILON
AV. LUIZ PELLIZZARI, 0 JD. ADÉLIA 13213-073 QD.A LT.5A	R. 01 - RES. ÁGUA DOCE, S/N LT. ÁGUA DOCE 1B 13213-161 QD.A LT.41
67.061.0013 - LEVI MARTINS ROGERIO	67.065.0042 - JOAO PILON
AV. LUIZ PELLIZZARI, S/N JD. ADÉLIA 13213-073 QD.A LT.5B	R. 01 - RES. ÁGUA DOCE, S/N LT. ÁGUA DOCE 1B 13213-161 QD.A LT.42
67.061.0019 - JOSÉ SPENASSATTO NETO	67.065.0043 - JOAO PILON
R. COSTA AZUL, S/N JD. ADÉLIA 13213-076 QD.C LT.1A	AV. UVA DA, S/N LT. ÁGUA DOCE 1B 13213-235 QD.A LT.ALUP 3
67.061.0020 - CAMAM - EMPREENDIMENTOS IMOBILIARIOS S.C. LTDA	67.065.0044 - JOAO PILON
R. COSTA AZUL, S/N JD. ADÉLIA 13213-076 QD.C LT.1B	AV. UVA DA, S/N LT. ÁGUA DOCE 1B 13213-235 LT.AEUC
67.061.0023 - CAMAM - EMPREENDIMENTOS IMOBILIARIOS S.C. LTDA	67.066.0003 - CLEUZA COELHO DA SILVA
R. 02 - JARDIM SANTA ADÉLIA, S/N JD. ADÉLIA 13213-999 QD.C LT.2B	R. 01 - RES. ÁGUA DOCE, S/N LT. ÁGUA DOCE 1B 13213-161 QD.B LT.3
67.062.0001 - SONIA APARECIDA ANTONIO	67.066.0005 - JOAO PILON
AV. LUIZ PELLIZZARI, S/N JD. ADÉLIA 13213-073 QD.B LT.1A	R. 01 - RES. ÁGUA DOCE, S/N LT. ÁGUA DOCE 1B 13213-161 QD.B LT.5
67.062.0002 - LEVI MARTINS ROGERIO	67.066.0006 - JOAO PILON
R. COSTA AZUL, S/N JD. ADÉLIA 13213-076 QD.B LT.1B	R. 01 - RES. ÁGUA DOCE, S/N LT. ÁGUA DOCE 1B 13213-161 LT.ALUP 1
67.062.0004 - LEVI MARTINS ROGERIO	67.066.0007 - JOAO PILON
AV. LUIZ PELLIZZARI, S/N JD. ADÉLIA 13213-073 QD.B LT.3	R. 01 - RES. ÁGUA DOCE, S/N LT. ÁGUA DOCE 1B 13213-161 LT.ALUP 2
67.062.0005 - LEVI MARTINS ROGERIO	67.067.0002 - ALCIDES SCHIAVINATO
AV. LUIZ PELLIZZARI, S/N JD. ADÉLIA 13213-073 QD.B LT.4	R. 01 - PEDESTRE - RES ÁGUA DOCE (MAT 1422), S/N LT. ÁGUA DOCE 1B 13213-000 QD.A LT.2
67.062.0007 - LEVI MARTINS ROGERIO	67.067.0003 - ALCIDES SCHIAVINATO
AV. LUIZ PELLIZZARI, S/N JD. ADÉLIA 13213-073 QD.B LT.6	R. 01 - PEDESTRE - RES ÁGUA DOCE (MAT 1422), S/N LT. ÁGUA DOCE 1B 13213-000 QD.A LT.3
67.062.0008 - LEVI MARTINS ROGERIO	67.067.0004 - ALCIDES SCHIAVINATO
AV. LUIZ PELLIZZARI, S/N JD. ADÉLIA 13213-073 QD.B LT.7	R. 01 - PEDESTRE - RES ÁGUA DOCE (MAT 1422), S/N LT. ÁGUA DOCE 1B 13213-000 QD.A LT.4
67.062.0014 - OSMINIO LOPES SOARES	67.067.0005 - ALCIDES SCHIAVINATO
R. COSTA AZUL, S/N JD. ADÉLIA 13213-076 QD.E LT.1B	R. 01 - PEDESTRE - RES ÁGUA DOCE (MAT 1422), S/N LT. ÁGUA DOCE 1B 13213-000 QD.A LT.5
67.062.0023 - OSMINIO LOPES SOARES	67.067.0006 - FRANCISCO DOS SANTOS MONTOURO
R. 02 - JARDIM SANTA ADÉLIA, S/N JD. ADÉLIA 13213-999 QD.E LT.6B	R. 01 - RES. ÁGUA DOCE, S/N LT. ÁGUA DOCE 1B 13213-161 QD.A LT.6
67.062.0026 - JAIR GRACIADIO	67.067.0007 - ESPÓLIO DE ANTONIO NELSON CAMILLO
R. 02 - JARDIM SANTA ADÉLIA, S/N JD. ADÉLIA 13213-999 QD.E LT.7B	R. 01 - RES. ÁGUA DOCE, S/N LT. ÁGUA DOCE 1B 13213-161 QD.A LT.7
67.062.0027 - IVO DE LUCA	67.067.0008 - ELIZABETH MARIA MULLER DA SILVA
R. 02 - JARDIM SANTA ADÉLIA, S/N JD. ADÉLIA 13213-999 QD.E LT.8A	
67.063.0019 - CAMAM - EMPREENDIMENTOS IMOBILIARIOS S.C. LTDA	
R. 02 - JARDIM SANTA ADÉLIA, S/N JD. ADÉLIA 13213-999 QD.D LT.8	
67.064.0002 - ANGELO SPENASSATTO	
R. 02 - JARDIM SANTA ADÉLIA, S/N JD. ADÉLIA 13213-999 QD.F LT.1B	
67.064.0003 - OSMINIO LOPES SOARES	
R. COSTA AZUL, S/N JD. ADÉLIA 13213-076 QD.F LT.1C	
67.064.0005 - OSMINIO LOPES SOARES	
R. 02 - JARDIM SANTA ADÉLIA, S/N JD. ADÉLIA 13213-999 QD.F LT.2A	
67.065.0005 - JOSE ANTONIO DA SILVA	
TV. 02 - PEDESTRE - RES ÁGUA DOCE (MAT 1423), S/N LT. ÁGUA DOCE 1B 13213-000 QD.A LT.5	
67.065.0010 - JOAO PILON	





## GOVERNO E FINANÇAS

R. 01 - RES. ÁGUA DOCE, S/N LT. ÁGUA DOCE 1B 13213-161 QD.A LT.8	67.068.0019 - CLAUDIONICE DA SILVA
67.067.0009 - JOSE CRISTOVAM MARTINS	TV. 01 -PEDESTRE - RES ÁGUA DOCE (MAT 26785), 0 LT. ÁGUA DOCE 1B 13213-000 LT.19
R. 01 - RES. ÁGUA DOCE, S/N LT. ÁGUA DOCE 1B 13213-161 QD.A LT.9	67.068.0020 - VALMIR CANDIDO REZENDE
67.067.0010 - JULIO CESAR ANDREOTTI	TV. 01 -PEDESTRE - RES ÁGUA DOCE (MAT 26785), 0 LT. ÁGUA DOCE 1B 13213-000 LT.20
R. 01 - RES. ÁGUA DOCE, S/N LT. ÁGUA DOCE 1B 13213-161 QD.A LT.10	67.068.0021 - EDSON ANTONIO BOTAN
67.067.0011 - JOSE NASCIMENTO GONCALVES FILHO	TV. 02-PEDESTRE - RES ÁGUA DOCE (MAT 26785), 0 LT. ÁGUA DOCE 1B 13213-000 LT.21
R. 01 - RES. ÁGUA DOCE, S/N LT. ÁGUA DOCE 1B 13213-161 QD.A LT.11	67.068.0024 - JOSE CARLOS BOTAN
67.067.0012 - ESPOLIO DE WALDOMIRO PILON	R. 01 - RES. ÁGUA DOCE, S/N LT. ÁGUA DOCE 1B 13213-161 LT.24
R. 01 - RES. ÁGUA DOCE, S/N LT. ÁGUA DOCE 1B 13213-161 QD.A LT.12	67.068.0026 - ANDREA REGINA TAVELLA DE OLIVEIRA
67.067.0013 - ESPOLIO DE WALDOMIRO PILON	R. 01 - RES. ÁGUA DOCE, 0 LT. ÁGUA DOCE 1B 13213-161 LT.26
R. 01 - RES. ÁGUA DOCE, S/N LT. ÁGUA DOCE 1B 13213-161 QD.A LT.13	67.068.0027 - JOSE ROBERTO DE OLIVEIRA
67.067.0014 - ESPOLIO DE WALDOMIRO PILON	R. 01 - RES. ÁGUA DOCE, 0 LT. ÁGUA DOCE 1B 13213-161 LT.27
R. 01 - RES. ÁGUA DOCE, S/N LT. ÁGUA DOCE 1B 13213-161 QD.A LT.14	67.068.0028 - ANDREA TAVELLA DE OLIVEIRA
67.067.0015 - CEZAR MANZATTO	R. 01 - RES. ÁGUA DOCE, 0 LT. ÁGUA DOCE 1B 13213-161 LT.28
R. 01 - RES. ÁGUA DOCE, S/N LT. ÁGUA DOCE 1B 13213-161 QD.A LT.15	67.068.0029 - FELISBERTO CALEGARI
67.067.0016 - CEZAR MANZATTO	R. 01 - RES. ÁGUA DOCE, S/N LT. ÁGUA DOCE 1B 13213-161 LT.AEUC
R. 01 - RES. ÁGUA DOCE, S/N LT. ÁGUA DOCE 1B 13213-161 QD.A LT.16	67.068.0030 - FELISBERTO CALEGARI
67.067.0018 - MAURO LUCA	TV. 02-PEDESTRE - RES ÁGUA DOCE (MAT 26785), S/N LT. ÁGUA DOCE 1B 13213-000 LT.ALUP
R. 01 - RES. ÁGUA DOCE, S/N LT. ÁGUA DOCE 1B 13213-161 QD.A LT.18	67.071.0008 - LUCIANA ALVES JORGE PEREIRA
67.067.0019 - PEDRO RODRIGUES PINTO	R. 01 - RES. SERRA AZUL/RES.AGUA VIVA, 202 RS. SERRA AZUL 13213-000 LT.8
R. 01 - RES. ÁGUA DOCE, S/N LT. ÁGUA DOCE 1B 13213-161 QD.A LT.19	67.071.0011 - LAURO JOSE FREIRE
67.067.0020 - PEDRO RODRIGUES PINTO	R. 01 - RES. SERRA AZUL/RES.AGUA VIVA, 222 RS. SERRA AZUL 13213-000 LT.11
R. 01 - RES. ÁGUA DOCE, S/N LT. ÁGUA DOCE 1B 13213-161 QD.A LT.20	67.071.0034 - ANTONIO RODRIGUES DE LIMA
67.067.0023 - JOSE GUERINO	R. 02 - RESIDENCIAL SERRA AZUL, 0 RS. SERRA AZUL 13213-000 LT.34
ET. MUNICIPAL DO TRAVIU, S/N BR. TRAVIÚ 13200-000 QD.A LT.23	67.071.0044 - JOAO BATISTA DE ARAUJO
67.067.0026 - SILVANDIRA PINTO ZAMBOLLI	R. 03 - RESIDENCIAL SERRA AZUL, 9 RS. SERRA AZUL 13213-000 LT.44
ET. MUNICIPAL DO TRAVIU, S/N BR. TRAVIÚ 13200-000 QD.A LT.26	67.074.0009 - FRANCISCO GOMES DE LIMA
67.067.0027 - ODACIO GRILLO	R. 01 - RES. ÁGUA DOCE, S/N LT. ÁGUA DOCE 1B 13213-161 QD.ETAPA 1 LT.9
ET. MUNICIPAL DO TRAVIU, S/N BR. TRAVIÚ 13200-000 QD.A LT.27	67.074.0016 - ANANIAS RODRIGUES DE OLIVEIRA
67.067.0029 - BENEDITA CAMARGO DO AMARAL	V. DE PEDESTRE 02 - RES. AGUA DOCE GLB3,2B, S/N LT. ÁGUA DOCE 1B 13213-000 QD.ETAPA 1 LT.16
R. 02 - PEDESTRE - RES ÁGUA DOCE (MAT 1422), S/N LT. ÁGUA DOCE 1B 13213-000 QD.A LT.29	67.074.0020 - NELSON DE OLIVEIRA MACHADO
67.067.0030 - GERALDO DE SIQUEIRA FRANCO	R. 01 - RES. ÁGUA DOCE, S/N LT. ÁGUA DOCE 1B 13213-161 QD.ETAPA 1 LT.20
R. 02 - PEDESTRE - RES ÁGUA DOCE (MAT 1422), S/N LT. ÁGUA DOCE 1B 13213-000 QD.A LT.30	67.074.0021 - NELSON DE OLIVEIRA MACHADO
67.067.0031 - NEUZA LEANDRO DOS SANTOS	R. 01 - RES. ÁGUA DOCE, S/N LT. ÁGUA DOCE 1B 13213-161 QD.ETAPA 1 LT.21
R. 02 - PEDESTRE - RES ÁGUA DOCE (MAT 1422), S/N LT. ÁGUA DOCE 1B 13213-000 QD.A LT.31	67.074.0022 - NELSON DE OLIVEIRA MACHADO
67.067.0032 - LUIZ ALEXANDRE DO AMARAL	R. 01 - RES. ÁGUA DOCE, S/N LT. ÁGUA DOCE 1B 13213-161 QD.ETAPA 1 LT.22
R. 02 - PEDESTRE - RES ÁGUA DOCE (MAT 1422), S/N LT. ÁGUA DOCE 1B 13213-000 QD.A LT.32	67.074.0025 - ANTONIO DONIZETE PANTOJO
67.067.0033 - OSWALDO TERUGI MIYAKUCHI	R. 01 - RES. ÁGUA DOCE, S/N LT. ÁGUA DOCE 1B 13213-161 QD.ETAPA 1 LT.25
ET. MUNICIPAL DO TRAVIU, S/N BR. TRAVIÚ 13200-000 QD.A LT.33	67.075.0002 - OSMAR PILON
67.068.0005 - LUIZA BETARELLO BOTAN	R. 04 - RES. ÁGUA DOCE - GL 03, S/N LT. ÁGUA DOCE 1B 13213-000 QD.ETAPA 2 LT.2
R. 01 - RES. ÁGUA DOCE, 0 LT. ÁGUA DOCE 1B 13213-161 LT.5	67.075.0003 - OSMAR PILON
67.068.0006 - ANTONIO EDUARDO DE MELO MAFRA MACHADO	R. 04 - RES. ÁGUA DOCE - GL 03, S/N LT. ÁGUA DOCE 1B 13213-000 QD.ETAPA 2 LT.3
R. 01 - RES. ÁGUA DOCE, 0 LT. ÁGUA DOCE 1B 13213-161 LT.6	67.075.0004 - OSMAR PILON
67.068.0008 - VILMAR ZENILDO ZEVOLI AZEVEDO	R. 04 - RES. ÁGUA DOCE - GL 03, S/N LT. ÁGUA DOCE 1B 13213-000 QD.ETAPA 2 LT.4
R. 01 - RES. ÁGUA DOCE, 0 LT. ÁGUA DOCE 1B 13213-161 LT.8	67.075.0005 - OSMAR PILON
67.068.0010 - VILMAR ZENILDO ZEVOLI AZEVEDO	R. 04 - RES. ÁGUA DOCE - GL 03, S/N LT. ÁGUA DOCE 1B 13213-000 QD.ETAPA 2 LT.5
TV. 02-PEDESTRE - RES ÁGUA DOCE (MAT 26785), 0 LT. ÁGUA DOCE 1B 13213-000 LT.10	67.075.0006 - OSMAR PILON
67.068.0011 - VILMAR ZENILDO ZEVOLI AZEVEDO	R. 04 - RES. ÁGUA DOCE - GL 03, S/N LT. ÁGUA DOCE 1B 13213-000 QD.ETAPA 2 LT.6
TV. 02-PEDESTRE - RES ÁGUA DOCE (MAT 26785), 0 LT. ÁGUA DOCE 1B 13213-000 LT.11	67.075.0007 - OSMAR PILON
67.068.0012 - VILMAR ZENILDO ZEVOLI AZEVEDO	R. 04 - RES. ÁGUA DOCE - GL 03, S/N LT. ÁGUA DOCE 1B 13213-000 QD.ETAPA 2 LT.7
TV. 02-PEDESTRE - RES ÁGUA DOCE (MAT 26785), 0 LT. ÁGUA DOCE 1B 13213-000 LT.12	67.075.0008 - OSMAR PILON
67.068.0013 - VILMAR ZENILDO ZEVOLI AZEVEDO	R. 01 - RES. ÁGUA DOCE ETAPA 2, S/N LT. ÁGUA DOCE 1B 13213-152 QD.ETAPA 2 LT.8
TV. 02-PEDESTRE - RES ÁGUA DOCE (MAT 26785), 0 LT. ÁGUA DOCE 1B 13213-000 LT.13	67.075.0009 - OSMAR PILON
67.068.0014 - VILMAR ZENILDO ZEVOLI AZEVEDO	R. 05 - RES. ÁGUA DOCE - GL 03, S/N LT. ÁGUA DOCE 1B 13213-000 QD.ETAPA 2 LT.9
TV. 02-PEDESTRE - RES ÁGUA DOCE (MAT 26785), 0 LT. ÁGUA DOCE 1B 13213-000 LT.14	67.075.0010 - OSMAR PILON
67.068.0015 - VILMAR ZENILDO ZEVOLI AZEVEDO	R. 05 - RES. ÁGUA DOCE - GL 03, S/N LT. ÁGUA DOCE 1B 13213-000 QD.ETAPA 2 LT.10
TV. 02-PEDESTRE - RES ÁGUA DOCE (MAT 26785), 0 LT. ÁGUA DOCE 1B 13213-000 LT.15	67.075.0011 - OSMAR PILON
67.068.0017 - ALZIRA BISPO ROSSI	R. 01 - RES. ÁGUA DOCE ETAPA 2, S/N LT. ÁGUA DOCE 1B 13213-152 QD.ETAPA 2 LT.11
TV. 01 -PEDESTRE - RES ÁGUA DOCE (MAT 26785), 0 LT. ÁGUA DOCE 1B 13213-000 LT.17	67.075.0012 - OSMAR PILON
67.068.0018 - CARLOS ROBERTO DEL MOURA	
TV. 01 -PEDESTRE - RES ÁGUA DOCE (MAT 26785), 0 LT. ÁGUA DOCE 1B 13213-000 LT.18	



## GOVERNO E FINANÇAS

R. 05 - RES. ÁGUA DOCE - GL 03, S/N LT. ÁGUA DOCE 1B 13213-000 QD.ETAPA 2 LT.12  
67.075.0013 - OSMAR PILON  
V. PEDESTRE 01, S/N LT. ÁGUA DOCE 1B 13213-000 QD.ETAPA 2 LT.13  
67.075.0014 - OSMAR PILON  
R. 05 - RES. ÁGUA DOCE - GL 03, S/N LT. ÁGUA DOCE 1B 13213-000 QD.ETAPA 2 LT.14  
67.075.0018 - OSMAR PILON  
R. 05 - RES. ÁGUA DOCE - GL 03, S/N LT. ÁGUA DOCE 1B 13213-000 QD.ETAPA 2 LT.REMANSCENTE  
67.076.0001 - JOÃO CARLOS DA SILVA MENDONÇA  
R. 02 - GLB3 2B 2A E 4, S/N LT. ÁGUA DOCE 1B 13213-000 QD.ETAPA 3 LT.1  
67.076.0002 - VICENTE DA SILVA FILHO  
R. 02 - GLB3 2B 2A E 4, S/N LT. ÁGUA DOCE 1B 13213-000 QD.ETAPA 3 LT.2  
67.076.0006 - LAURICE ROSSI  
R. 02 - GLB3 2B 2A E 4, S/N LT. ÁGUA DOCE 1B 13213-000 QD.ETAPA 3 LT.6  
67.076.0007 - JOSÉ BENEDITO ODONI  
R. 02 - GLB3 2B 2A E 4, S/N LT. ÁGUA DOCE 1B 13213-000 QD.ETAPA 3 LT.7  
67.076.0009 - VANESSA APARECIDA ANDREOTTI  
R. 02 - GLB3 2B 2A E 4, S/N LT. ÁGUA DOCE 1B 13213-000 QD.ETAPA 3 LT.9  
67.076.0010 - DIONISIO ROSSI  
R. 02 - GLB3 2B 2A E 4, S/N LT. ÁGUA DOCE 1B 13213-000 QD.ETAPA 3 LT.10  
67.076.0011 - ANTONIO PILON  
R. 02 - GLB3 2B 2A E 4, S/N LT. ÁGUA DOCE 1B 13213-000 QD.ETAPA 3 LT.11  
67.076.0012 - ANTONIO PILON  
R. 01 - RES. ÁGUA DOCE ETAPA 2, S/N LT. ÁGUA DOCE 1B 13213-152 QD.ETAPA 3 LT.12  
67.076.0013 - ANTONIO PILON  
R. 01 - RES. ÁGUA DOCE ETAPA 2, S/N LT. ÁGUA DOCE 1B 13213-152 QD.ETAPA 3 LT.13  
67.076.0014 - ANTONIO PILON  
R. 03 - RES. ÁGUA DOCE - GL 03, S/N LT. ÁGUA DOCE 1B 13213-000 QD.ETAPA 3 LT.14  
67.076.0015 - ANTONIO PILON  
R. 03 - RES. ÁGUA DOCE - GL 03, S/N LT. ÁGUA DOCE 1B 13213-000 QD.ETAPA 3 LT.15  
67.077.0001 - ANTONIO LUIZ PILON  
R. 03 - RES. ÁGUA DOCE - GL 03, S/N LT. ÁGUA DOCE 1B 13213-000 QD.ETAPA 4 LT.1  
67.077.0003 - ANTONIO LUIZ PILON  
R. 03 - RES. ÁGUA DOCE - GL 03, S/N LT. ÁGUA DOCE 1B 13213-000 QD.ETAPA 4 LT.3  
67.077.0004 - ANTONIO LUIZ PILON  
R. 03 - RES. ÁGUA DOCE - GL 03, S/N LT. ÁGUA DOCE 1B 13213-000 QD.ETAPA 4 LT.4  
67.077.0006 - ANTONIO LUIZ PILON  
R. 01 - RES. ÁGUA DOCE, S/N LT. ÁGUA DOCE 1B 13213-161 QD.ETAPA 4 LT.REMANSCENTE  
67.078.0009 - MAURO BONIN  
R. LUIZ BUSANELLI, 480 JD. PELLIZZARI JUNDIAÍ 13213-165 QD.A LT.9  
67.078.0010 - MAURO BONIN  
AV. LUIZ PELLIZZARI, S/N JD. PELLIZZARI JUNDIAÍ 13213-073 QD.A LT.10  
67.079.0007 - CARLOS ROBERTO DOS SANTOS  
R. LUIZ BUSANELLI, S/N JD. PELLIZZARI JUNDIAÍ 13213-165 QD.B LT.7  
67.079.0008 - CARLOS ROBERTO DOS SANTOS  
R. LUIZ BUSANELLI, 145 JD. PELLIZZARI JUNDIAÍ 13213-165 QD.B LT.8  
67.082.0006 - RENATO FIORINI  
R. JOSÉ MARTINS ALVES CORREIA, 104 JD. PELLIZZARI JUNDIAÍ 13213-166 QD.E LT.6  
67.082.0007 - RENATO FIORINI  
R. JOSÉ MARTINS ALVES CORREIA, S/N JD. PELLIZZARI JUNDIAÍ 13213-166 QD.E LT.7  
67.083.0004 - FRANCISCO PIRES DE OLIVEIRA  
R. JOSÉ MARTINS ALVES CORREIA, 80 JD. PELLIZZARI JUNDIAÍ 13213-166 QD.F LT.4  
67.084.0003 - JAIR JOSÉ CAPUANO  
R. JUSTINO BARBOSA, S/N JD. PELLIZZARI JUNDIAÍ 13213-167 QD.G LT.3  
67.084.0004 - JAIR JOSÉ CAPUANO  
R. JUSTINO BARBOSA, 52 JD. PELLIZZARI JUNDIAÍ 13213-167 QD.G LT.4  
67.084.0005 - JAIR JOSÉ CAPUANO  
R. JUSTINO BARBOSA, S/N JD. PELLIZZARI JUNDIAÍ 13213-167 QD.G LT.5  
67.085.0009 - BENEVENUTO POZZANI  
R. JOSÉ MARTINS ALVES CORREIA, 40 JD. PELLIZZARI JUNDIAÍ 13213-166 QD.H LT.9  
67.086.0008 - NILSON ZAMPOLLI  
R. JOSÉ MARTINS ALVES CORREIA, 155 JD. PELLIZZARI JUNDIAÍ 13213-166 QD.I LT.8  
67.086.0009 - JOÃO JOSÉ MARIANO  
R. JOSÉ MARTINS ALVES CORREIA, 245 JD. PELLIZZARI JUNDIAÍ 13213-166 QD.I LT.9  
68.002.0008 - JOSE FERREIRA  
R. LUIZ RODRIGUES DA SILVA, S/N LT. MEDEIROS 13212-256  
68.003.0473 - PEDRO PAULO VENCESLAU PEREIRA  
AV. REYNALDO PORCARI, 1385 BLI A11 RES PQ SERRA LT. MEDEIROS 13212-258  
68.013.0082 - GLB NEGRI SPE EMPREENDIMENTOS IMOBILIARIOS LTDA  
AV. REYNALDO PORCARI, S/N LT. MEDEIROS 13212-258 LT.2  
68.016.0036 - ORLANDO STRABELLO  
AV. FRANCISCO NOBRE, S/N CH. SAUDÁVEIS E ENCANTADORAS 13212-241 LT.1  
68.016.0486 - SOCIEDADE EVANGELIZADORA BAPTIST MID MISSIONS  
AV. REYNALDO PORCARI, S/N CH. SEGRE 13212-321  
68.016.0697 - ROBERTO GONÇALVES SALUM  
AV. REYNALDO PORCARI, S/N LT. MEDEIROS 13212-258 LT.10A  
68.016.0698 - ROBERTO GONÇALVES SALUM  
AV. REYNALDO PORCARI, 580 LT. MEDEIROS 13212-258 LT.10B  
68.020.0015 - ELINO FORNOS INDUSTRIAIS LTDA  
AV. JUVENAL ARANTES, S/N LT. MEDEIROS 13212-354  
68.020.0016 - ELINO FORNOS INDUSTRIAIS LTDA  
AV. JUVENAL ARANTES, S/N LT. MEDEIROS 13212-354 LT.48  
68.023.0021 - GERTRUD EIGENMANN ARMAGNE  
R. MARIA ROSA BRESANCINI, 261 LT. ARRAIAL DOS SOUZAS 13212-242 LT.5B  
68.034.0005 - FERNANDO PAGANOTTO  
R. MARIO ZAMBON, 170 JD. TEREZA CRISTINA 13212-441 QD.H LT.5  
68.035.0004 - MAURO ANTONIO DI FRANCESCO  
AV. DR. JUSCELINO KUBITSCHEK DE OLIVEIRA, 81 JD. TEREZA CRISTINA 13212-438 QD.F1 LT.4  
68.035.0033 - CABOQUENÁS EMPREENDIMENTOS E PARTICIPAÇÕES LTDA  
R. MARIO ZAMBON, 135 JD. TEREZA CRISTINA 13212-441 QD.F3 LT.33  
68.040.0050 - DEJOY IMOBILIÁRIA LTDA  
AV. REYNALDO PORCARI, 0 LT. MEDEIROS 13212-258 LT.GL A1A  
68.040.0051 - FORTUNATO ANTONIO MILANI  
R. ALESSANDRO DI BERARDO, S/N LT. MEDEIROS 13212-448 LT.GLA1B  
68.040.0132 - FIGUEIRA DA FOZ SOC GESTORA E INCORP DE BENS IMÓVEIS  
AV. DOS SONHOS, 400 UA 02 QT DAS FIGUEIR LT. MEDEIROS 13212-243 LT.AREA 8  
68.057.0020 - VALDECIR JANUÁRIO  
R. ANGELO MARTINELLI, 297 JD. CAROLINA 13212-350 QD.B LT.10E  
68.063.0032 - EDMILSON CARLOS DE OLIVEIRA  
R. DR. IVALDO TOLOSA, 95 JD. SARAPIRANGA 13212-878 QD.4 LT.32  
68.063.0033 - LUIZ ROGELIO RODRIGUES TOLOSA  
R. DR. IVALDO TOLOSA, 89 JD. SARAPIRANGA 13212-878 QD.4 LT.33  
68.063.0035 - LUIZ ROGÉLIO RODRIGUES TOLOSA  
R. DR. IVALDO TOLOSA, 77 JD. SARAPIRANGA 13212-878 QD.4 LT.35  
68.063.0036 - LUIZ ROGÉLIO RODRIGUES TOLOSA  
R. DR. IVALDO TOLOSA, 71 JD. SARAPIRANGA 13212-878 QD.4 LT.36  
68.063.0037 - LUIZ ROGELIO RODRIGUES TOLOSA  
R. DR. IVALDO TOLOSA, 65 JD. SARAPIRANGA 13212-878 QD.4 LT.37  
68.063.0038 - LUIZ ROGÉLIO RODRIGUES TOLOSA  
R. DR. IVALDO TOLOSA, 59 JD. SARAPIRANGA 13212-878 QD.4 LT.38  
68.082.0008 - SILVIO MONTEIRO  
R. ENG. JÚLIO SEABRA INGLEZ DE SOUZA, S/N LT. JD ALICE 13212-304 QD.7 LT.8  
68.082.0026 - JOSÉ ALVARO ARRIBARD  
R. MARIA TEREZA FERREIRA REBELLO, S/N LT. JD ALICE 13212-306 QD.7 LT.26  
68.096.0003 - JOSÉ GOMES NETO  
V. REGIANE APARECIDA PEDROSO SANTOS, 30 JD. DAS PITANGAS 13212-036 LT.3  
68.096.0013 - JOAQUIM APOLINARIO DE SIQUEIRA  
V. REGIANE APARECIDA PEDROSO SANTOS, 192 JD. DAS PITANGAS 13212-036 LT.13  
68.096.0014 - JOAQUIM APOLINARIO DE SIQUEIRA  
V. REGIANE APARECIDA PEDROSO SANTOS, 196 JD. DAS PITANGAS 13212-036 LT.14  
68.096.0015 - IRACI PALOPI DE SIQUEIRA  
V. REGIANE APARECIDA PEDROSO SANTOS, 200 JD. DAS PITANGAS 13212-036 LT.15  
69.001.0006 - WAGNER NUNES



## GOVERNO E FINANÇAS

R. FRANCISCO CABRAL I, 807 JD. SANTA GERTRUDES 13205-430 QD.25 LT.6  
69.001.0007 - MARIA DE LOURDES PAGANATTO MARTINS  
R. FRANCISCO CABRAL I, 797 JD. SANTA GERTRUDES 13205-430 QD.25 LT.7  
69.001.0044 - BENEDITO DOS SANTOS  
R. VAGNER DE SOUZA, 478 JD. SANTA GERTRUDES 13205-450 QD.25 LT.44  
69.001.0060 - RAIMUNDO AFONSO DE MATOS  
R. VAGNER DE SOUZA, 642 JD. SANTA GERTRUDES 13205-450 QD.25 LT.60  
69.001.0063 - EDISON VANINI  
R. VAGNER DE SOUZA, S/N JD. SANTA GERTRUDES 13205-450 QD.25 LT.63  
69.001.0070 - OSMISIA RODRIGUES DA MATA  
R. ROBERTO DA SILVA ROCHA, 543 JD. SANTA GERTRUDES 13205-410 QD.25 LT.66B  
69.001.0071 - CELIO APARECIDO DE SOUZA  
R. ROBERTO DA SILVA ROCHA, S/N JD. SANTA GERTRUDES 13205-410 QD.25 LT.66A  
69.002.0034 - ALEONDAS ALVES DA SILVA  
R. FRANCISCO CABRAL I, 389 JD. SANTA GERTRUDES 13205-430 QD.6 LT.34  
69.003.0031 - LUIZ CARLOS PEREIRA  
R. CASEMIRO BRITES FIGUEIREDO, 69 JD. SANTA GERTRUDES 13205-490 QD.5 LT.20B  
69.004.0041 - ESPÓLIO DE FRANCISCO PORTELA SOBRINO  
RD. PRES. TANCREDO DE ALMEIDA NEVES, S/N KM 55,4 BR. CASTANHO 13203-715  
69.007.0005 - JOAO ESTEVES ORTEGA  
R. AIDA GIUNTINI, 48 JD. SANTA GERTRUDES 13205-330 QD.4 LT.5  
69.011.0010 - ANDERSON ROBERTO PEGORETTI GIMENEZ  
R. ORLANDO MAURICIO ZAMBOTTO, 101 JD. SANTA GERTRUDES 13205-400 QD.17 LT.10  
69.011.0025 - BENEDITA DE SOUZA MARTINS  
R. TEN. JOSÉ BARBARINI, 310 JD. SANTA GERTRUDES 13205-320 QD.17 LT.12B  
69.013.0012 - EDGAR BALDAN  
R. ASSUERO MILANI, 159 JD. SANTA GERTRUDES 13205-340 QD.8 LT.12  
69.016.0004 - EDSON DOS SANTOS FILHO  
R. LUCIANO MILANI, 90 JD. SANTA GERTRUDES 13205-480 QD.11 LT.4  
69.016.0015 - JOSE DONIZETE PEREIRA  
R. PATROCINIO HORNS, 121 JD. SANTA GERTRUDES 13205-470 QD.11 LT.15  
69.017.0001 - ANTONIO BRIGIDO DA SILVA  
R. PATROCINIO HORNS, 40 JD. SANTA GERTRUDES 13205-470 QD.12 LT.1  
69.019.0019 - IMOBILIARIA CML ADM SAO MIGUEL LTDA  
AV. FRANCISCO NAPOLEÃO CID DE FREITAS, 508 JD. SANTA GERTRUDES 13205-500 QD.14 LT.19  
69.020.0015 - EVANILDO CARARETO  
R. LUIZ STIPP, 123 JD. SANTA GERTRUDES 13205-460 QD.13 LT.15  
69.021.0013 - JOAO VALENTIM  
R. ROBERTO DA SILVA ROCHA, 215 JD. SANTA GERTRUDES 13205-410 QD.24 LT.13  
69.023.0003 - SENILTO FRANCISCO SIMOES  
R. PE. NORBERTO MOJOLA, 133 JD. SANTA GERTRUDES 13205-000 QD.22 LT.3  
69.024.0002 - IMOBILIARIA CML ADM SAO MIGUEL LTDA  
R. ROBERTO DA SILVA ROCHA, 100 JD. SANTA GERTRUDES 13205-410 QD.46 LT.2  
69.025.0025 - ANTONIO LUIZ MARIANO  
R. DOMINGOS ANTONIO PEREIRA, 81 JD. SANTA GERTRUDES 13205-390 QD.23 LT.25  
69.026.0009 - JOSE ROBERTO ROCO  
AV. LEONICE GUALDA NUNES, 285 JD. SANTA GERTRUDES 13205-360 QD.20 LT.9  
69.026.0010 - LUIZ PEREIRA  
AV. LEONICE GUALDA NUNES, 255 JD. SANTA GERTRUDES 13205-360 QD.20 LT.10  
69.026.0011 - LINA APARECIDA KLENSCHMIDT  
AV. LEONICE GUALDA NUNES, 245 JD. SANTA GERTRUDES 13205-360 QD.20 LT.11  
69.026.0015 - ESPÓLIO DE JOSÉ APARECIDO DA SILVA  
AV. LEONICE GUALDA NUNES, 221 JD. SANTA GERTRUDES 13205-360 QD.20 LT.15  
69.026.0026 - MANOEL DANTAS PEREIRA  
R. JAHYR ACCYOLI DE SOUZA, 142 JD. SANTA GERTRUDES 13205-380 QD.20 LT.26  
69.026.0027 - JOSE ROBERTO ROCO  
R. JAHYR ACCYOLI DE SOUZA, 152 JD. SANTA GERTRUDES 13205-380 QD.20 LT.27  
69.027.0032 - ADILSON GROSSI  
R. ORLANDO MAURICIO ZAMBOTTO, 62 JD. SANTA GERTRUDES 13205-280 QD.16 LT.32  
69.031.0073 - MARCO ANTONIO VIEIRA LIBERATO  
R. RICARDO CESAR FAVARO, S/N JD. SANTA GERTRUDES 13205-150 QD.34 LT.23A2  
69.032.0053 - RICARDO RIBEIRO DO AMARAL  
R. SEN. TEOTÔNIO BRANDÃO VILELLA, 170 JD. SANTA GERTRUDES 13205-220 QD.33 LT.9B1  
69.034.0007 - JOSÉ RODRIGUES DA SILVA  
R. EDUARDO POVOA, 298 JD. SANTA GERTRUDES 13205-170 QD.45 LT.7  
69.034.0026 - JOSE MOREIRA DA SILVA  
R. EDUARDO POVOA, 96 JD. SANTA GERTRUDES 13205-170 QD.45 LT.26  
69.034.0036 - MARIA ANGELA BERTINO  
R. RICARDO CESAR FAVARO, 805 JD. SANTA GERTRUDES 13205-150 QD.45 LT.36  
69.034.0045 - GINO REZAGHI  
R. EULALIA SIQUEIRA M DE CAMPOS, 77 JD. SANTA GERTRUDES 13205-160 QD.45 LT.45  
69.034.0101 - BENEDITO CHINCHINCOV  
R. EULALIA SIQUEIRA M DE CAMPOS, S.N JD. SANTA GERTRUDES 13205-160 QD.45 LT.53B  
69.035.0037 - CLAUDIOMAR SOUSA  
R. JOÃO BUSCATO, S/N JD. SANTA GERTRUDES 13205-180 QD.29 LT.37  
69.036.0064 - IMOBILIARIA CML ADM SAO MIGUEL LTDA  
R. FRANCA, 84 JD. SANTA GERTRUDES 13205-210 QD.40 LT.29  
69.036.0065 - ESPOLIO DE ANTONIO CARLOS DE SOUZA  
R. FRANCA, 74 JD. SANTA GERTRUDES 13205-210 QD.40 LT.30  
69.037.0015 - IOLE IANNICCARI STELLA  
R. SEBASTIÃO DE SOUZA, 170 JD. SANTA GERTRUDES 13205-230 QD.38 LT.15  
69.038.0010 - VENINA DUTRA NEVES  
R. SEBASTIÃO DE SOUZA, 191 JD. SANTA GERTRUDES 13205-230 QD.37 LT.10  
69.039.0009 - DAIR RAMIRO  
R. PE. NORBERTO MOJOLA, 354 JD. SANTA GERTRUDES 13205-000 QD.27 LT.9  
69.039.0010 - DAIR RAMIRO  
R. PE. NORBERTO MOJOLA, S/N JD. SANTA GERTRUDES 13205-000 QD.27 LT.10  
69.039.0015 - ELIANA MONTEIRO DA SILVA  
R. PE. NORBERTO MOJOLA, 414 JD. SANTA GERTRUDES 13205-000 QD.27 LT.15  
69.039.0017 - EMILIE KELLER  
R. PE. NORBERTO MOJOLA, 434 424 JD. SANTA GERTRUDES 13205-000 QD.27 LT.17  
69.039.0054 - JOAO GUSTAVO  
R. ESTERINA BRENN MOJOLA, 273 JD. SANTA GERTRUDES 13205-010 QD.27 LT.54  
69.039.0069 - JOSE CLAUDIO CARDOSO DE FARIA  
R. ESTERINA BRENN MOJOLA, 105 JD. SANTA GERTRUDES 13205-010 QD.27 LT.69  
69.039.0073 - CARMILO FERNANDES DE MEDEIROS  
R. ESTERINA BRENN MOJOLA, 65 JD. SANTA GERTRUDES 13205-010 QD.27 LT.73  
69.042.0002 - JOSÉ BARBOSA DA SILVA  
R. MANOEL JOSÉ DE CARVALHO, S/N JD. SANTA GERTRUDES 13205-020 QD.42 LT.2  
69.042.0048 - ESPOLIO DE AURELINO PINTO DE CARVALHO  
R. ANTONIO TACILDO VION, 605 JD. SANTA GERTRUDES 13205-190 QD.42 LT.48  
69.043.0002 - JOAO ESTANISLAU  
R. ANTONIO TACILDO VION, 516 JD. SANTA GERTRUDES 13205-190 QD.43 LT.2  
69.043.0013 - SALVADOR FERREIRA NEVES  
R. ANTONIO TACILDO VION, 644 JD. SANTA GERTRUDES 13205-190 QD.43 LT.13  
69.043.0044 - BENEDITA BAPTISTA PEDROSO  
R. JOÃO BUSCATO, 47 JD. SANTA GERTRUDES 13205-180 QD.43 LT.44  
69.044.0008 - AMADO FERREIRA DA CUNHA  
R. MANOEL JOSÉ DE CARVALHO, 170 JD. SANTA GERTRUDES 13205-020 QD.39 LT.8  
69.044.0016 - JOAO PAULO WADDINGTON BUENO  
R. ANTONIO TACILDO VION, 387 JD. SANTA GERTRUDES 13205-190 QD.39 LT.16  
69.044.0027 - IMOBILIARIA CML ADM SAO MIGUEL LTDA  
R. ANTONIO TACILDO VION, 277 JD. SANTA GERTRUDES 13205-190 QD.39 LT.27  
69.044.0029 - ALFREDO DA CUNHA  
R. ANTONIO TACILDO VION, 257 JD. SANTA GERTRUDES 13205-190 QD.39 LT.29  
69.044.0036 - CLEYDE RODRIGUES SOARES





## GOVERNO E FINANÇAS

R. ANTONIO TACILDO VION, 177 JD. SANTA GERTRUDES 13205-190 QD.39 LT.36  
69.044.0042 - IVAIR CARLOS PALADINI  
R. ANTONIO TACILDO VION, 117 JD. SANTA GERTRUDES 13205-190 QD.39 LT.42  
69.047.0001 - DEVANIL PEREIRA DA SILVA  
R. 7, 241 LT. LAGOA DOS PATOS 13205-625 LT.1  
69.048.0004 - PEDRO ANGELO TAUBER  
AV. LUIZ NANNI, 946 LT. LAGOA DOS PATOS 13205-620 LT.41  
69.066.0006 - ARIANE SILVA GOMES UCHOA  
R. ROSA FONTEBASSO MULLER, 394 JD. MARAMBAIA 13205-735 QD.E LT.6  
69.071.0012 - MANOEL TEIXEIRA LOPES  
R. BRUNA BOSCHINI DOS SANTOS, S/N JD. MARAMBAIA 13205-740 QD.J LT.12  
69.074.0002 - THIAGO MARTINS PASSARIM  
R. OLÍCIO RAFAEL PEREIRA, S/N JD. MARAMBAIA II 13205-756 QD.4 LT.2  
69.074.0011 - KARINA LANCEROTE  
R. OLÍCIO RAFAEL PEREIRA, 182 JD. MARAMBAIA II 13205-756 QD.4 LT.11  
69.074.0028 - MÁRCIO FERREIRA DE SANTANA  
R. OLÍCIO RAFAEL PEREIRA, S/N JD. MARAMBAIA II 13205-756 QD.6 LT.2  
69.078.0026 - JOÃO EVANGELISTA CONCEIÇÃO DE JESUS  
R. SGT. MAURÍCIO VICENTE DA SILVA, S/N JD. MARAMBAIA II 13205-750 QD.9 LT.26  
69.085.0033 - FRANCISCO TARCISIO DE SOUZA  
R. PREB. EZEQUIEL PRADO, S/N PQ. RESIDENCIAL SÃO MIGUEL 13205-562 QD.D LT.33  
69.087.0001 - GISLENE SILVA  
R. JUDITE DA SILVA, S/N PQ. RESIDENCIAL SÃO MIGUEL 13205-563 QD.F LT.1  
69.089.0022 - RENATO RODRIGUES DOS SANTOS  
AV. PA. ALCIDES PRADO FILHO, S/N PQ. RESIDENCIAL SÃO MIGUEL 13205-560 QD.H LT.22  
69.093.0034 - SAN CAN EMPREENDIMENTOS IMOBILIÁRIOS E COMÉRCIO LTDA  
R. CARLOS UNGARO, S/N JD. VALE VERDE 13205-551 QD.B LT.34  
69.094.0017 - MARCO ANTONIO SERRA  
R. JOSÉ MIGUEL DE SOUZA, S/N JD. VALE VERDE 13205-550 QD.C LT.17  
69.098.0001 - LIOMAR OLIVEIRA MACHADO  
R. NORBERTO ROVERI, S/N JD. VALE VERDE 13205-547 QD.G LT.1  
69.103.0099 - VALE VERDE EMPREENDIMENTOS IMOBILIÁRIOS LTDA  
R. JOSÉ RAMOS DE SANTANA, S/N JD. VALE VERDE 13205-553 QD.P LT.1  
69.103.0107 - ALAERCIO LUIS DA SILVA  
R. JOSÉ RAMOS DE SANTANA, S/N JD. VALE VERDE 13205-553 QD.P LT.9  
69.104.0026 - GENEROSA DE JESUS SOUZA  
R. JOSÉ RAMOS DE SANTANA, S/N JD. VALE VERDE 13205-553 QD.Q LT.26  
69.104.0031 - TERESA LEONARDA PAGANINI CARESATO - ME  
R. JOSÉ RAMOS DE SANTANA, S/N JD. VALE VERDE 13205-553 QD.Q LT.31  
69.104.0060 - ANDRESSA FRANCISCA LUIZ GOMES  
R. JOSÉ RAMOS DE SANTANA, S/N JD. VALE VERDE 13205-553 QD.Q LT.60  
69.107.0002 - DAIR RAMIRO  
R. ESTERINA BRENNIA MOJOLA, S/N BR. CASTANHO 13205-010 LT.GL 38  
69.110.0010 - JOSE LUIZ BARCARO  
R. ADAIR MONTEIRO DE CARLI, S/N LT. BÁRCARO 13205-669 LT.9  
69.110.0011 - JOSE LUIZ BARCARO  
R. ADAIR MONTEIRO DE CARLI, S/N LT. BÁRCARO 13205-669 LT.10  
69.110.0020 - VIVALDO NUNES  
R. ADAIR MONTEIRO DE CARLI, 465 LT. BÁRCARO 13205-669 LT.19  
69.112.0006 - HERMES GARZONE  
R. TIMBURI, 0 LT. PORTAL DA PAINEIRA 13205-690 QD.A LT.6  
69.112.0013 - REGINALDO DIAS DOS SANTOS  
R. 4 PORTAL DA PAINEIRA, 0 LT. PORTAL DA PAINEIRA 13205-650 QD.A LT.13  
69.112.0016 - TESE CONSTRUTORA LTDA PP  
R. TIMBURI, S/N LT. PORTAL DA PAINEIRA 13205-690 QD.A LT.16  
69.113.0001 - TESE CONSTRUTORA LTDA  
R. TIMBURI, 0 LT. PORTAL DA PAINEIRA 13205-690 QD.B LT.1  
69.113.0003 - RICARDO BERGAMO  
R. TIMBURI, 0 LT. PORTAL DA PAINEIRA 13205-690 QD.B LT.3  
69.113.0010 - TESE CONSTRUTORA LTDA  
R. TIMBURI, 0 LT. PORTAL DA PAINEIRA 13205-690 QD.B LT.10  
69.113.0011 - WALTER CANCELLIERI  
ET. MUNICIPAL (CASTANHO)TV DOS PATOS, S/N LT. PORTAL DA PAINEIRA 13205-650 QD.B LT.11  
69.113.0013 - ANTONIO SERGIO DE CASTRO  
R. TÂMARA, S/N LT. PORTAL DA PAINEIRA 13205-692 QD.B LT.13  
69.113.0019 - TESE CONSTRUTORA LTDA  
R. 4 PORTAL DA PAINEIRA, S/N LT. PORTAL DA PAINEIRA 13205-650 QD.B LT.19  
69.114.0005 - DANIELA FIGUEIREDO BEDA  
R. 4 PORTAL DA PAINEIRA, 0 LT. PORTAL DA PAINEIRA 13205-650 QD.C LT.5  
69.114.0006 - MASSIMO CONTI  
R. 4 PORTAL DA PAINEIRA, 0 LT. PORTAL DA PAINEIRA 13205-650 QD.C LT.6  
69.114.0009 - CLOVIS STORARI  
R. 4 PORTAL DA PAINEIRA, S/N LT. PORTAL DA PAINEIRA 13205-650 QD.C LT.9  
70.004.0021 - ORCAL COMERCIO DE MATERIAIS PARA CONSTRUÇÃO LTDA-EPP  
R. JOSÉ JOAQUIM DOS SANTOS, 311 ES. ESTÂNCIA ALPINA 13218-790 QD.4 LT.21  
70.005.0005 - COMERCIAL E AGRÍCOLA JOSE NICOLINI LTDA  
R. JOSÉ JOAQUIM DOS SANTOS, S/N ES. ESTÂNCIA ALPINA 13218-790 QD.5 LT.5  
70.018.0019 - EVILASIA BARBA FERNANDES  
R. ADOLPHO JOÃO MARQUESIM, S/N ES. ESTÂNCIA SUÍÇA 13218-824 QD.E LT.5A  
70.028.0010 - THIAGO RODRIGO MENDONÇA DE OLIVEIRA  
AV. JOSÉ MEZZALIRA, 0 CHACARAS OLIVEIRA LT. IVOTURUCAIA 13218-740 LT.C3  
70.041.0009 - KOJI MORI  
AV. ABRÃO BIROLIN, 792 LT. FAZENDA SANTA ISABEL 13218-808 QD.I LT.9  
70.057.0002 - WLADEMIR MAIA JUNIOR  
AV. JOSÉ MEZZALIRA, 0 RC. PRATA DA 13218-740 QD.A LT.2  
70.057.0007 - SONIA APARECIDA VICENTIN TEIXEIRA  
R. 01-REC.DA PRATA (CONHECIDADAS PALMEIRAS), 0 RC. PRATA DA 13218-860 QD.A LT.7  
70.057.0008 - ANTONIO FURLAN  
R. 01-REC.DA PRATA (CONHECIDADAS PALMEIRAS), 0 RC. PRATA DA 13218-860 QD.A LT.8  
70.057.0017 - JAQUELINE CRISTINA PIRES  
R. 03-REC. DA PRATA(CONHECIDA LARANJEIRAS), 0 RC. PRATA DA 13218-862 QD.A LT.17  
70.057.0018 - ANTONIO FURLAN  
R. 03-REC. DA PRATA(CONHECIDA LARANJEIRAS), S/N RC. PRATA DA 13218-862 QD.A LT.18  
70.058.0001 - SILVIA APARECIDA PINHEIRO MULLER  
AV. JOSÉ MEZZALIRA, 0 RC. PRATA DA 13218-740 QD.B LT.1  
70.058.0002 - ANTONIO FURLAN  
R. 01-REC.DA PRATA (CONHECIDADAS PALMEIRAS), 0 RC. PRATA DA 13218-860 QD.B LT.2  
70.058.0003 - BENEDITO APARECIDO ROSSI  
R. 01-REC.DA PRATA (CONHECIDADAS PALMEIRAS), 0 RC. PRATA DA 13218-860 QD.B LT.3  
70.058.0005 - GDC CONFECÇÕES EIRELI  
R. 01-REC.DA PRATA (CONHECIDADAS PALMEIRAS), 0 RC. PRATA DA 13218-860 QD.B LT.5  
70.058.0010 - VALDIR CALDEIRA RIBEIRO  
R. 01-REC.DA PRATA (CONHECIDADAS PALMEIRAS), 0 RC. PRATA DA 13218-860 QD.B LT.10  
70.059.0005 - ANTONIO FURLAN  
R. 02-REC.DA PRATA(CONHECIDA COMO PEREIRAS), 0 RC. PRATA DA 13218-861 QD.C LT.5  
70.059.0007 - ANTONIO FURLAN  
R. 06 - RECANTO DA PRATA, 0 RC. PRATA DA 13218-855 QD.C LT.7  
70.059.0008 - ANTONIO FURLAN  
R. 06 - RECANTO DA PRATA, S/N RC. PRATA DA 13218-855 QD.C LT.8  
70.059.0010 - ANTONIO FURLAN  
R. 05-REC. DA PRATA(CONHECIDA PITANGUEIRAS ), 51 RC. PRATA DA 13218-866 QD.C LT.10  
70.059.0014 - ELISA DIAS DE ALMEIDA  
R. 05-REC. DA PRATA(CONHECIDA PITANGUEIRAS ), 0 RC. PRATA DA 13218-866 QD.C LT.14  
70.059.0015 - ANTONIO FURLAN  
R. 05-REC. DA PRATA(CONHECIDA PITANGUEIRAS ), S/N RC. PRATA DA 13218-866 QD.C LT.15  
70.059.0016 - ANTONIO FURLAN  
R. 05-REC. DA PRATA(CONHECIDA PITANGUEIRAS ), S/N RC. PRATA DA 13218-866 QD.C LT.16  
70.059.0017 - ANTONIO FURLAN  
R. 05-REC. DA PRATA(CONHECIDA PITANGUEIRAS ), 0 RC. PRATA DA 13218-866 QD.C LT.17  
70.060.0001 - ANTONIO FURLAN  
R. 06 - RECANTO DA PRATA, S/N RC. PRATA DA 13218-855 QD.D LT.1  
70.060.0003 - ARLINDO FERREIRA LACERDA  
R. 06 - RECANTO DA PRATA, S/N RC. PRATA DA 13218-855 QD.D LT.3  
70.060.0008 - ANTONIO FURLAN



## GOVERNO E FINANÇAS

R. 05-REC. DA PRATA(CONHECDA PITANGUEIRAS ), 0 RC. PRATA DA 13218-866 QD.D LT.8  
70.060.0009 - ANTONIO FURLAN  
R. 05-REC. DA PRATA(CONHECDA PITANGUEIRAS ), S/N RC. PRATA DA 13218-866 QD.D LT.9  
70.060.0010 - ANTONIO FURLAN  
R. 05-REC. DA PRATA(CONHECDA PITANGUEIRAS ), 0 RC. PRATA DA 13218-866 QD.D LT.10  
70.060.0013 - ANTONIO FURLAN  
R. 05-REC. DA PRATA(CONHECDA PITANGUEIRAS ), S/N RC. PRATA DA 13218-866 QD.D LT.13  
70.060.0019 - ANTONIO FURLAN  
R. 09 - RECANTO DA PRATA, 0 RC. PRATA DA 13218-857 QD.D LT.19  
70.060.0020 - ANTONIO FURLAN  
R. 09 - RECANTO DA PRATA, 0 RC. PRATA DA 13218-857 QD.D LT.20  
70.060.0021 - ANTONIO FURLAN  
R. 09 - RECANTO DA PRATA, 0 RC. PRATA DA 13218-857 QD.D LT.21  
70.060.0024 - ANTONIO FURLAN  
R. 09 - RECANTO DA PRATA, S/N RC. PRATA DA 13218-857 QD.D LT.24  
70.060.0025 - ANTONIO FURLAN  
R. 09 - RECANTO DA PRATA, 0 RC. PRATA DA 13218-857 QD.D LT.25  
70.060.0026 - ANTONIO FURLAN  
R. 09 - RECANTO DA PRATA, 0 RC. PRATA DA 13218-857 QD.D LT.26  
70.060.0030 - ANTONIO FURLAN  
R. 09 - RECANTO DA PRATA, 0 RC. PRATA DA 13218-857 QD.D LT.30  
70.060.0035 - ANTONIO FURLAN  
R. 09 - RECANTO DA PRATA, 0 RC. PRATA DA 13218-857 QD.D LT.35  
70.060.0038 - ANTONIO FURLAN  
R. 09 - RECANTO DA PRATA, 0 RC. PRATA DA 13218-857 QD.D LT.38  
70.060.0039 - JOVARINO ABEL RIBEIRO  
R. 09 - RECANTO DA PRATA, 0 RC. PRATA DA 13218-857 QD.D LT.39  
70.061.0001 - ANTONIO FURLAN  
R. 03-REC. DA PRATA(CONHECIDA LARANJEIRAS), 0 RC. PRATA DA 13218-862 QD.E LT.1  
70.061.0003 - ANTONIO FURLAN  
R. 03-REC. DA PRATA(CONHECIDA LARANJEIRAS), S/N RC. PRATA DA 13218-862 QD.E LT.3  
70.061.0004 - ANTONIO FURLAN  
R. 03-REC. DA PRATA(CONHECIDA LARANJEIRAS), S/N RC. PRATA DA 13218-862 QD.E LT.4  
70.061.0005 - ANTONIO FURLAN  
R. 03-REC. DA PRATA(CONHECIDA LARANJEIRAS), 0 RC. PRATA DA 13218-862 QD.E LT.5  
70.061.0006 - ANTONIO FURLAN  
R. 03-REC. DA PRATA(CONHECIDA LARANJEIRAS), S/N RC. PRATA DA 13218-862 QD.E LT.6  
70.061.0007 - ANTONIO FURLAN  
R. 03-REC. DA PRATA(CONHECIDA LARANJEIRAS), 0 RC. PRATA DA 13218-862 QD.E LT.7  
70.061.0008 - ANTONIO FURLAN  
R. 03-REC. DA PRATA(CONHECIDA LARANJEIRAS), 0 RC. PRATA DA 13218-862 QD.E LT.8  
70.061.0015 - ANTONIO FURLAN  
R. 06 - RECANTO DA PRATA, 0 RC. PRATA DA 13218-855 QD.E LT.15  
70.061.0016 - LAZARO CANDIDO MAGALHAES  
R. 06 - RECANTO DA PRATA, 0 RC. PRATA DA 13218-855 QD.E LT.16  
70.062.0001 - DANIELE CRISTINA LIMA DA SILVA  
R. 03-REC. DA PRATA(CONHECIDA LARANJEIRAS), S/N RC. PRATA DA 13218-862 QD.F LT.1  
70.062.0002 - ANTONIO FURLAN  
R. 03-REC. DA PRATA(CONHECIDA LARANJEIRAS), S/N RC. PRATA DA 13218-862 QD.F LT.2  
70.062.0003 - ANTONIO FURLAN  
R. 03-REC. DA PRATA(CONHECIDA LARANJEIRAS), S/N RC. PRATA DA 13218-862 QD.F LT.3  
70.062.0004 - ANTONIO FURLAN  
R. 03-REC. DA PRATA(CONHECIDA LARANJEIRAS), 0 RC. PRATA DA 13218-862 QD.F LT.4  
70.062.0005 - ANTONIO FURLAN  
R. 03-REC. DA PRATA(CONHECIDA LARANJEIRAS), 0 RC. PRATA DA 13218-862 QD.F LT.5  
70.062.0006 - ANTONIO FURLAN  
R. 03-REC. DA PRATA(CONHECIDA LARANJEIRAS), 0 RC. PRATA DA 13218-862 QD.F LT.6  
70.062.0009 - ANTONIO FURLAN  
R. 03-REC. DA PRATA(CONHECIDA LARANJEIRAS), S/N RC. PRATA DA 13218-862 QD.F LT.9  
70.062.0010 - BATISTA PIRES  
R. 03-REC. DA PRATA(CONHECIDA LARANJEIRAS), 0 RC. PRATA DA 13218-862 QD.F LT.10  
70.062.0012 - MARIA APARECIDA GOUVEA DE SOUZA  
R. 03-REC. DA PRATA(CONHECIDA LARANJEIRAS), 0 RC. PRATA DA 13218-862 QD.F LT.12  
70.062.0020 - ANTONIO FURLAN  
R. 03-REC. DA PRATA(CONHECIDA LARANJEIRAS), 0 RC. PRATA DA 13218-862 QD.F LT.20  
70.062.0021 - ANTONIO FURLAN  
R. 03-REC. DA PRATA(CONHECIDA LARANJEIRAS), S/N RC. PRATA DA 13218-862 QD.F LT.21  
70.062.0024 - ANTONIO FURLAN  
R. 03-REC. DA PRATA(CONHECIDA LARANJEIRAS), 0 RC. PRATA DA 13218-862 QD.F LT.24  
70.062.0025 - ESPOLIO ARTHUR AMADEU  
R. 03-REC. DA PRATA(CONHECIDA LARANJEIRAS), 0 RC. PRATA DA 13218-862 QD.F LT.25  
70.063.0003 - ANTONIO FURLAN  
R. 03-REC. DA PRATA(CONHECIDA LARANJEIRAS), 0 RC. PRATA DA 13218-862 QD.G LT.3  
70.063.0004 - ANTONIO FURLAN  
R. 08 - RECANTO DA PRATA, 0 RC. PRATA DA 13218-856 QD.G LT.4  
70.063.0005 - IVANILDO BARBOSA DE SIQUEIRA  
R. 08 - RECANTO DA PRATA, 0 RC. PRATA DA 13218-856 QD.G LT.5  
70.063.0006 - ANTONIO FURLAN  
R. 08 - RECANTO DA PRATA, 0 RC. PRATA DA 13218-856 QD.G LT.6  
70.064.0001 - ANTONIO FURLAN  
R. 08 - RECANTO DA PRATA, S/N RC. PRATA DA 13218-856 QD.H LT.1  
70.064.0004 - ANTONIO FURLAN  
R. 08 - RECANTO DA PRATA, S/N RC. PRATA DA 13218-856 QD.H LT.4  
70.064.0005 - ANTONIO FURLAN  
R. 08 - RECANTO DA PRATA, S/N RC. PRATA DA 13218-856 QD.H LT.5  
70.065.0002 - ANTONIO FURLAN  
R. 04-REC. DA PRATA (CONHECIDA LIMOEIROS), 0 RC. PRATA DA 13218-863 QD.I LT.2  
70.065.0007 - ANTONIO FURLAN  
R. 03-REC. DA PRATA(CONHECIDA LARANJEIRAS), S/N RC. PRATA DA 13218-862 QD.I LT.7  
70.065.0010 - ANTONIO FURLAN  
R. 06 - RECANTO DA PRATA, S/N RC. PRATA DA 13218-855 QD.I LT.10  
70.065.0011 - ANTONIO FURLAN  
R. 06 - RECANTO DA PRATA, S/N RC. PRATA DA 13218-855 QD.I LT.11  
70.065.0012 - ANTONIO FURLAN  
R. 06 - RECANTO DA PRATA, S/N RC. PRATA DA 13218-855 QD.I LT.12  
70.065.0013 - ANTONIO FURLAN  
R. 06 - RECANTO DA PRATA, S/N RC. PRATA DA 13218-855 QD.I LT.13  
70.065.0014 - ANTONIO FURLAN  
R. 06 - RECANTO DA PRATA, S/N RC. PRATA DA 13218-855 QD.I LT.14  
70.065.0015 - ANTONIO FURLAN  
R. 06 - RECANTO DA PRATA, S/N RC. PRATA DA 13218-855 QD.I LT.15  
70.065.0017 - SIDNEY LUCIO  
R. 06 - RECANTO DA PRATA, S/N RC. PRATA DA 13218-855 QD.I LT.17  
70.065.0018 - ANTONIO FURLAN  
R. 06 - RECANTO DA PRATA, 0 RC. PRATA DA 13218-855 QD.I LT.18  
70.065.0019 - ANTONIO FURLAN  
R. 06 - RECANTO DA PRATA, S/N RC. PRATA DA 13218-855 QD.I LT.19  
70.065.0025 - RODRIGO REZENDE SIQUEIRA XAVIER  
R. 08 - RECANTO DA PRATA, 0 RC. PRATA DA 13218-856 QD.I LT.25  
70.065.0026 - ANTONIO FURLAN  
R. 08 - RECANTO DA PRATA, 0 RC. PRATA DA 13218-856 QD.I LT.26  
70.066.0003 - ANTONIO FURLAN  
R. 07-REC. DA PRATA (CONHECIDA AMOREIRAS), 0 RC. PRATA DA 13218-865 QD.J LT.3  
70.066.0004 - NELSON BATISTA DA ROSA  
R. 07-REC. DA PRATA (CONHECIDA AMOREIRAS), 0 RC. PRATA DA 13218-865 QD.J LT.4  
70.067.0002 - ANTONIO FURLAN  
R. 07-REC. DA PRATA (CONHECIDA AMOREIRAS), S/N RC. PRATA DA 13218-865 QD.K LT.2  
70.067.0003 - ANTONIO FURLAN  
AV. CASSATELLA, 0 RC. PRATA DA 13218-755 QD.K LT.3  
70.067.0008 - ANTONIO FURLAN  
R. 09 - RECANTO DA PRATA, 0 RC. PRATA DA 13218-857 QD.K LT.8  
70.067.0009 - ANTONIO FURLAN  
R. 09 - RECANTO DA PRATA, 0 RC. PRATA DA 13218-857 QD.K LT.9  
70.067.0010 - ANTONIO FURLAN  
R. 09 - RECANTO DA PRATA, 0 RC. PRATA DA 13218-857 QD.K LT.10  
70.067.0012 - ANTONIO FURLAN  
R. 09 - RECANTO DA PRATA, S/N RC. PRATA DA 13218-857 QD.K LT.12  
70.067.0013 - ANTONIO FURLAN  
R. 09 - RECANTO DA PRATA, S/N RC. PRATA DA 13218-857 QD.K LT.13



## GOVERNO E FINANÇAS

70.067.0014 - ANTONIO FURLAN  
R. 09 - RECANTO DA PRATA, S/N RC. PRATA DA 13218-857 QD.K LT.14

70.067.0021 - ANTONIO FURLAN  
R. 07-REC. DA PRATA (CONHECIDA AMOREIRAS), 0 RC. PRATA DA 13218-865 QD.K LT.21

70.067.0022 - ANTONIO FURLAN  
R. 07-REC. DA PRATA (CONHECIDA AMOREIRAS), 0 RC. PRATA DA 13218-865 QD.K LT.22

70.067.0025 - ANTONIO FURLAN  
R. 07-REC. DA PRATA (CONHECIDA AMOREIRAS), S/N RC. PRATA DA 13218-865 QD.K LT.25

70.070.0020 - SANTA CRUZ AGROPECUARIA E EMPREENDIMENTOS LTDA  
R. 02 - TERRAS DE SANTA CRUZ, S/N LT. TERRAS DE SANTA CRUZ 13218-731 LT.AEUC03

70.070.0021 - SANTA CRUZ AGROPECUARIA E EMPREENDIMENTOS LTDA  
AV. JOSÉ MEZZALIRA, S/N LT. TERRAS DE SANTA CRUZ 13218-740 LT.AEUC04

70.070.0022 - SANTA CRUZ AGROPECUARIA E EMPREENDIMENTOS LTDA  
AV. MARCELINO EZQUERRO BUENO, S/N LT. TERRAS DE SANTA CRUZ 13218-765 LT.AEUC 05

70.070.0023 - SANTA CRUZ AGROPECUARIA E EMPREENDIMENTOS LTDA  
AV. MARCELINO EZQUERRO BUENO, S/N LT. TERRAS DE SANTA CRUZ 13218-765 LT.ALUP 04

70.071.0025 - SANTA CRUZ AGROPECUARIA E EMPREENDIMENTOS LTDA  
R. 04 - TERRAS DE SANTA CRUZ, S/N LT. TERRAS DE SANTA CRUZ 13218-733 LT.AEUC01

70.071.0026 - SANTA CRUZ AGROPECUARIA E EMPREENDIMENTOS LTDA  
R. 02 - TERRAS DE SANTA CRUZ, S/N LT. TERRAS DE SANTA CRUZ 13218-731 LT.AEUC02

70.071.0027 - SANTA CRUZ AGROPECUARIA E EMPREENDIMENTOS LTDA  
R. 04 - TERRAS DE SANTA CRUZ, S/N LT. TERRAS DE SANTA CRUZ 13218-733 LT.ALUP03

70.072.0001 - SANTA CRUZ AGROPECUARIA E EMPREENDIMENTOS LTDA  
AV. MARCELINO EZQUERRO BUENO, S/N LT. TERRAS DE SANTA CRUZ 13218-765 QD.C LT.1

70.072.0049 - SANTA CRUZ AGROPECUARIA E EMPREENDIMENTOS LTDA  
R. 05 - TERRAS DE SANTA CRUZ, S/N LT. TERRAS DE SANTA CRUZ 13218-734 LT.ALUP05

70.073.0015 - JOAO CANDELORI  
R. 07 - TERRAS DE SANTA CRUZ, 0 LT. TERRAS DE SANTA CRUZ 13218-736 QD.D LT.15

70.073.0030 - SANTA CRUZ AGROPECUARIA E EMPREENDIMENTOS LTDA  
R. 05 - TERRAS DE SANTA CRUZ, 0 LT. TERRAS DE SANTA CRUZ 13218-734 QD.D LT.30

70.073.0041 - JOSE LUIZ CAZONI  
R. 04 - TERRAS DE SANTA CRUZ, 0 LT. TERRAS DE SANTA CRUZ 13218-733 QD.D LT.41

70.073.0047 - LUIZ ANTONIO ALVES  
R. 04 - TERRAS DE SANTA CRUZ, 0 LT. TERRAS DE SANTA CRUZ 13218-733 QD.D LT.47

70.073.0051 - JORGE LUIZ DO NASCIMENTO  
R. 04 - TERRAS DE SANTA CRUZ, 0 LT. TERRAS DE SANTA CRUZ 13218-733 QD.D LT.51

70.073.0059 - SANTA CRUZ AGROPECUARIA E EMPREENDIMENTOS LTDA  
R. 04 - TERRAS DE SANTA CRUZ, 0 LT. TERRAS DE SANTA CRUZ 13218-733 QD.D LT.59

70.073.0069 - CECILIA SCARELLI LORENCINI  
R. 04 - TERRAS DE SANTA CRUZ, 0 LT. TERRAS DE SANTA CRUZ 13218-733 QD.D LT.69

70.073.0081 - SANTA CRUZ AGROPECUARIA E EMPREENDIMENTOS LTDA  
R. 07 - TERRAS DE SANTA CRUZ, S/N LT. TERRAS DE SANTA CRUZ 13218-736 LT.ALUP01

70.073.0082 - SANTA CRUZ AGROPECUARIA E EMPREENDIMENTOS LTDA  
R. 04 - TERRAS DE SANTA CRUZ, S/N LT. TERRAS DE SANTA CRUZ 13218-733 LT.ALUP02

70.076.0008 - DANIEL DE CARLI  
R. 01 - RECANTO SÃO VICENTE, S/N RC. SÃO VICENTE 13218-000 LT.8

71.027.0001 - BAKUS NEGÓCIOS E PARTICIPAÇÕES LTDA  
RD. DOM. GABRIEL PAULINO BUENO COUTO, S/N PQ. RESID ELOY CHAVES 13212-240 QD.SETOR IND III LT.AREA A

71.027.0005 - SAMPUTENSILI PARTICIPAÇÕES DO BRASIL LTDA  
RD. DOM. GABRIEL PAULINO BUENO COUTO, 0 KM66 PQ. RESID ELOY CHAVES 13212-240 LT.GL B-D

71.027.0006 - FAZENDA DO ESTADO DE SÃO PAULO  
AV. BENEDICTO CASTILHO DE ANDRADE, S/N PQ. RESID ELOY CHAVES 13212-070

71.034.0019 - HAROLDO NEGRINI FRANCO  
R. JOSÉ PISAPIO, 142 JD. ERMIDA I 13212-113 QD.A LT.11

71.035.0014 - SERGIO DONIZETE RAMOS  
R. JOSÉ PISAPIO, 110 JD. ERMIDA I 13212-113 QD.B LT.14

71.047.0001 - ANA MARIA DE LIMA VIOLI  
R. AROMONTE ATTISANO, 10 JD. ERMIDA II 13212-202 QD.D LT.1

71.047.0041 - SOCIEDADE SOLIBLOC LTDA  
R. AROMONTE ATTISANO, 148 CASA 3 JD. ERMIDA II 13212-202 QD.D

71.051.0034 - CARLOS EDUARDO DE CAMARGO  
R. DR. ANGELO PERNAMBUCO, S/N JD. ERMIDA II 13212-123 QD.H LT.34

71.051.0035 - MAURICIO PAULA E SILVA  
R. DR. ANGELO PERNAMBUCO, 21 JD. ERMIDA II 13212-123 QD.H LT.35

72.001.0008 - JOSE ARY DE LIMA LEME  
AL. DOM. PEDRO II, 527 CH. INDEPENDÊNCIA 13200-970 LT.8

72.004.0005 - RAPHAEL AUGUSTO MOTTA  
CM. SERVIDAO CHAC ALEGRIA, 0 CH. ALEGRIA 13200-970 LT.GL37

72.005.0004 - CNS - CENTRAL DE NUCLEOS SILICIOSOS LTDA  
RD. BANDEIRANTES, S/N BR. TIJUCO PRETO 13205-000 LT.GL 01

72.006.0002 - DOLORES MAIRAO  
R. ANTONIO ESCROVE, 149 LT. BOLA BRANCA 13210-855 LT.2

72.006.0003 - DOLORES MAIRAO  
R. ANTONIO ESCROVE, 157 LT. BOLA BRANCA 13210-855 LT.3

72.006.0004 - DOLORES MAIRAO  
R. ANTONIO ESCROVE, S/N LT. BOLA BRANCA 13210-855 LT.4

72.018.0014 - LUIZ FERNANDO MIOTO  
R. 06A - ALPHAVILLE JUNDIAI, S/N LT. ALPHAVILLE JUNDIAI 13210-000 QD.O LT.14

72.020.0012 - HUSSEIN ABOU ZENNI  
R. 07 - ALPHAVILLE JUNDIAI, S/N LT. ALPHAVILLE JUNDIAI 13210-000 QD.Q LT.12

72.020.0021 - FELIPE WARD GONÇALVES  
R. 07 - ALPHAVILLE JUNDIAI, S/N LT. ALPHAVILLE JUNDIAI 13210-000 QD.Q LT.21

72.021.0001 - RUBIO ZAMBELLI  
R. 07 - ALPHAVILLE JUNDIAI, S/N LT. ALPHAVILLE JUNDIAI 13210-000 QD.R LT.1

72.021.0023 - RUBIO ZAMBELLI  
R. 11 - ALPHAVILLE JUNDIAI, S/N LT. ALPHAVILLE JUNDIAI 13210-000 QD.R LT.23

72.022.0004 - SERGIO CANTELLI ARAUJO  
R. 12 - ALPHAVILLE JUNDIAI, S/N LT. ALPHAVILLE JUNDIAI 13210-000 QD.S LT.4

72.028.0002 - VALDECIR IENNE  
R. 20 - ALPHAVILLE JUNDIAI, S/N LT. ALPHAVILLE JUNDIAI 13210-000 QD.Y LT.2

72.030.0024 - ANNANDA ADMINIST.DE BENS PRÓPRIOS E CONSULT.EMPRESARIAL LTDA  
R. 17B - ALPHAVILLE JUNDIAI, S/N LT. ALPHAVILLE JUNDIAI 13210-000 QD.AA LT.24

72.030.0025 - ANNANDA ADMINIST.DE BENS PRÓPRIOS E CONSULT.EMPRESARIAL LTDA  
R. 17B - ALPHAVILLE JUNDIAI, S/N LT. ALPHAVILLE JUNDIAI 13210-000 QD.AA LT.25

72.030.0026 - ROBERTO DE CAMARGO BISOGNI  
R. 17B - ALPHAVILLE JUNDIAI, S/N LT. ALPHAVILLE JUNDIAI 13210-000 QD.AA LT.26

72.031.0013 - INTERSOLUÇÃO TECNOLOGIA E CULTURA LTDA  
R. 17A - ALPHAVILLE JUNDIAI, S/N LT. ALPHAVILLE JUNDIAI 13210-000 QD.AB LT.13

72.036.0023 - LUCIANA ANGELA DE SOUZA  
R. DIOMAR RODRIGUES PARDINI, 0 LT. SANTO ANTONIO II 13210-500 QD.B LT.23

73.022.0052 - FLAVIO BOLOGNESE JORGE  
R. JOSÉ WECHSLER, 317 JD. TANNUS 13212-044 QD.J LT.36B

73.024.1051 - JASON CESARIO DO NASCIMENTO  
AV. BENEDICTO CASTILHO DE ANDRADE, 877 BL28 AP 3 M DO JAPY JD. ERMIDA II 13212-070

73.028.0257 - PATRICIA LIPPI RODRIGUES  
AV. BENEDICTO CASTILHO DE ANDRADE, 1007 BL6 AP51 PRIMAVERA JD. ERMIDA II 13212-070

73.028.0554 - MARCEL BENICIO  
AV. BENEDICTO CASTILHO DE ANDRADE, 1007 BL12 AP72 PRIMAVERA JD. ERMIDA II 13212-070

73.029.0002 - CRISTIANO MONTEIRO DA SILVA  
R. 01 - QUINTA DAS ATÍRIAS, S/N LT. QUINTA DAS ATIRIAS 13212-000 QD.AA LT.2

74.001.0049 - HF4 EMPREENDIMENTOS IMOBILIÁRIOS LTDA  
R. CEL. ORLANDO SECCO, 250 LT. ENGORDADOURO 13212-795





## GOVERNO E FINANÇAS

75.003.0002 - OWENA ADMINISTRAÇÃO DE BENS PRÓPRIOS LTDA  
AV. JUVENAL ARANTES, 395 LT. SETOR INDUSTRIAL 13212-354  
LT.GL B  
75.003.0003 - OWENA ADMINISTRAÇÃO DE BENS PRÓPRIOS LTDA  
AV. JUVENAL ARANTES, 535 LT. SETOR INDUSTRIAL 13212-354  
LT.GL C  
75.009.0046 - ANTONIO LUIZ RINCO  
R. ARMANDO RIGOLO, 153 LT. POPULAR (FAZENDA GRANDE)  
13212-411 QD.QDE LT.LT46  
75.019.0003 - HELENA MARIA SERBANTES RAMIRO  
AV. HENRIQUE BRUNINI, S/N LT. POPULAR (FAZENDA GRANDE)  
13212-405 QD.O LT.3  
75.019.0004 - HELENA MARIA SERBANTES RAMIRO  
R. ROBERTO GASPARI, S/N LT. POPULAR (FAZENDA GRANDE)  
13212-410 QD.O LT.4  
75.020.0033 - CELIA ALVES DOS SANTOS VANINI  
R. ROBERTO GASPARI, S/N LT. POPULAR (FAZENDA GRANDE)  
13212-410 QD.P LT.33  
75.022.0003 - ANDERSON GENESIO DA SILVA  
AV. HENRIQUE BRUNINI, S/N LT. POPULAR (FAZENDA GRANDE)  
13212-405 QD.R LT.3  
75.042.0092 - KELLY CRISTINA MORENO  
R. ANNA SCHIAVO CHRISPIM, 85 LT. POPULAR (FAZENDA GRANDE)  
13212-433 QD.LL LT.92  
75.042.0103 - FUNDAÇÃO MUNICIPAL DE AÇÃO SOCIAL FUMAS  
R. WALDOMIRO CAMILLO DE CAMARGO, S/N LT. POPULAR (FAZENDA  
GRANDE) 13212-430 QD.LL LT.103  
75.048.0008 - RAFAEL ULISSES ANGOTTI  
R. WALDOMIRO CAMILLO DE CAMARGO, 0 LT. POPULAR (FAZENDA  
GRANDE) 13212-430 QD.RR LT.8  
75.048.0009 - ÁLVARO SANCHES CAINE  
R. WALDOMIRO CAMILLO DE CAMARGO, 0 LT. POPULAR (FAZENDA  
GRANDE) 13212-430 QD.RR LT.9  
75.048.0011 - SIDNEI VIEIRA DOS SANTOS  
R. WALDOMIRO CAMILLO DE CAMARGO, 0 LT. POPULAR (FAZENDA  
GRANDE) 13212-430 QD.RR LT.11  
75.048.0014 - FABIO LUIS MARQUES  
R. WALDOMIRO CAMILLO DE CAMARGO, 0 LT. POPULAR (FAZENDA  
GRANDE) 13212-430 QD.RR LT.14  
75.048.0016 - THAIS FERNANDA PERINI  
R. WALDOMIRO CAMILLO DE CAMARGO, 0 LT. POPULAR (FAZENDA  
GRANDE) 13212-430 QD.RR LT.16  
75.048.0021 - JOSE REINALDO PEREIRA  
R. WALDOMIRO CAMILLO DE CAMARGO, 0 LT. POPULAR (FAZENDA  
GRANDE) 13212-430 QD.RR LT.21  
76.001.0423 - CARLOS ANISSEM MESSINA RAMOS  
AV. LUIZ JOSE SERENO, 800 CS198 NATURE VILLAGE JD. ERMIDA II  
13212-210  
76.009.0017 - ASSOCIAÇÃO DOS PROPRIETARIOS DO LOTEAMENTO  
MULTIVIAS PÓLO IN  
AV. BENEDITO QUINA DA SILVA, 50 GUARITA 1 LT. MULTIVIAS  
13200-970  
76.026.0010 - CARLA GUARNIERI ALBINO MAIA  
R. ONOFRE GIORGIANNI, S/N LT. RESERVA DA ERMIDA 13212-108  
QD.A LT.10  
76.030.0013 - ALVARO JOSÉ VARGAS COELHO  
R. JOSÉ ROSA PAES, S/N LT. RESERVA DA ERMIDA 13212-094 QD.E  
LT.13  
76.032.0032 - GUSTAVO GALATI DE MORAES REGO  
R. JOSÉ BORIN, S/N LT. RESERVA DA ERMIDA 13212-102 QD.G LT.32  
76.033.0019 - KLEBER EVANGELISTA JUNIOR  
R. JOSÉ BORIN, S/N LT. RESERVA DA ERMIDA 13212-102 QD.H LT.19  
76.036.0002 - ROBERTO MIRANDA  
R. GERALDO BORGES PEREIRA, S/N LT. RESERVA DA ERMIDA  
13211-000 QD.K LT.2  
77.005.0115 - JOÃO CARLOS DA SILVA  
R. ADELINO MARTINS, 2011 LT. TULIPA 13212-600 QD.05-A LT.01-A  
77.011.0010 - ARNALDO FLORENCE DE MELLO AGUIAR  
R. ADELINO MARTINS, S/N LT. TULIPA 13212-600 QD.11 LT.1C  
77.027.0031 - SANTINO FERREIRA DOS SANTOS  
R. FRANCISCO STUCCHI, S/N LT. TULIPA 13212-700 QD.27 LT.1B  
77.055.0020 - MARCELO RIBEIRO CUNHA  
R. EV. LAURO BERNARDINO DA SILVEIRA, S/N LT. RESIDENCIAL  
PELLIZZARI 13213-134 QD.G LT.20  
77.063.0025 - NELSON OMIZZOLO  
R. DR. HOMERO RUBENS DE CARVALHO FERREIRA, S/N LT. SANTA  
GIOVANA 13212-834 QD.E LT.25  
77.070.0027 - RENATO MENDES CARDOSO  
R. PAULO RODRIGUES BRANCO, S/N LT. SANTA GIOVANA 13212-000  
QD.L LT.27  
77.075.0028 - REGINALDO NOGUEIRA  
R. FRANCISCO CÂNDIDO DA SILVA, S/N LT. SANTA GIOVANA  
13212-799 QD.Q LT.28  
77.080.0030 - ALEXANDRE NUNES PADIAL  
R. ANTÔNIO TADEU DELGADO, S/N LT. SANTA GIOVANA 13212-805  
QD.V LT.30  
77.085.0035 - MANOEL ANGELO DOS SANTOS  
R. BENEDITO ZORZI, S/N LT. SANTA GIOVANA 13212-842 QD.AA  
LT.35  
77.085.0039 - JOSE VALDECIR MENDONÇA  
R. BENEDITO ZORZI, 49 LT. SANTA GIOVANA 13212-842 QD.AA LT.39  
77.085.0040 - LILI PARTICIPACOES E NEGOCIOS LTDA  
R. BENEDITO ZORZI, S/N LT. SANTA GIOVANA 13212-842 QD.AA  
LT.40  
77.085.0041 - LILI PARTICIPACOES E NEGOCIOS LTDA  
R. BENEDITO ZORZI, S/N LT. SANTA GIOVANA 13212-842 QD.AA  
LT.41  
77.098.0016 - JOSE ROBERTO DIAS  
R. ANTÔNIO DE OLIVEIRA - TONINHO, S/N CH. SANTA MARIA  
13212-638 QD.E LT.16  
78.001.0020 - CARLOS EDUARDO GALLEGO  
R. PAULO DE FARIA, S/N LT. CAPITAL VILLE I 13210-870 QD.T LT.10  
78.002.0013 - CHAIN EMMANUEL JORGE VILLAR  
R. PAULO DE FARIA, S/N LT. CAPITAL VILLE I 13210-870 QD.S LT.3  
78.002.0014 - ANTONIO PORCINO SOBRINHO  
R. PAULO DE FARIA, S/N LT. CAPITAL VILLE I 13210-870 QD.S LT.4  
78.002.0025 - MÁRCIO RAMOS CALLEGARO  
R. PIRACICABA, S/N LT. CAPITAL VILLE I 13210-875 QD.S LT.15  
78.002.0033 - AGROPECUÁRIA IVO JORGE MAHFUZ LTDA  
RD. ANHANGUERA, S/N LT. CAPITAL VILLE I 13210-877  
78.003.0053 - AUDALIO FERREIRA DANTAS  
R. PIRAJUI, S/N LT. CAPITAL VILLE I 13210-876 QD.L LT.53  
78.003.0064 - AGROPECUARIA IVO JORGE MAHFUZ LTDA  
R. PAULO DE FARIA, S/N LT. CAPITAL VILLE I 13210-870 QD.L LT.64  
78.004.0003 - FLAVIO GUGLIELMO PICCININI  
R. PIRATININGA, 0 LT. CAPITAL VILLE I 13210-872 QD.N LT.3A  
78.005.0018 - DIOMAR JESUS DE SOUZA  
R. PAULO DE FARIA, S/N LT. CAPITAL VILLE I 13210-870 QD.O LT.18  
78.005.0027 - JOÃO BATISTA FERREIRA  
R. PAULO DE FARIA, S/N LT. CAPITAL VILLE I 13210-870 QD.O LT.27  
78.007.0047 - ALFREDO MAX VON SIDOW JUNIOR  
R. PIRANGI, S/N LT. CAPITAL VILLE I 13210-871 QD.Q LT.47  
79.013.0031 - CLAUDINEI PADOIN  
R. ARISTIDES PRADO, S/N PQ. ALMERINDA PEREIRA CHAVES  
13212-571 QD.D LT.31  
79.029.0096 - RUI ALVES NETO  
R. FRANCISCO ALVES RODRIGUES, S/N PQ. ALMERINDA PEREIRA  
CHAVES 13212-575 QD.T LT.96  
79.031.0024 - JOSÉ GILBERTO NEGRI JUNIOR  
R. MESÍEDES BEGO, S/N PQ. ALMERINDA PEREIRA CHAVES  
13212-566 QD.V LT.24  
79.032.0077 - URIAS DE CAMPOS  
R. MESÍEDES BEGO, S/N PQ. ALMERINDA PEREIRA CHAVES  
13212-566 QD.W LT.77  
79.032.0092 - ADRIANA GOMES DE FRANÇA  
R. MESÍEDES BEGO, S/N PQ. ALMERINDA PEREIRA CHAVES  
13212-566 QD.W LT.92  
79.032.0099 - ANTONIO FERREIRA LEITE  
R. MESÍEDES BEGO, S/N PQ. ALMERINDA PEREIRA CHAVES  
13212-566 QD.W LT.99  
79.039.0002 - FREEBON S/A  
RD. VICE PREFEITO HERMENEGILDO TONOLLI, S/N LT. POPULAR  
(FAZENDA GRANDE) 13213-086 LT.GLA2B  
79.039.0016 - RBR PARTICIPAÇÕES E REPRESENTAÇÕES LTDA  
RD. VICE PREFEITO HERMENEGILDO TONOLLI, 1500 GP 7 BL I GR  
JUNDIAÍ LT. POPULAR (FAZENDA GRANDE) 13213-086 LT.GLA2A  
79.039.0017 - RBR PARTICIPAÇÕES E REPRESENTAÇÕES LTDA  
RD. VICE PREFEITO HERMENEGILDO TONOLLI, 1500 GP 8 BL I GR  
JUNDIAÍ LT. POPULAR (FAZENDA GRANDE) 13213-086 LT.GLA2A  
79.039.0025 - VETIVERT ADMINISTRAÇÃO E PARTICIPAÇÃO LTDA  
RD. VICE PREFEITO HERMENEGILDO TONOLLI, 1500 GP16 BLII GR  
JUNDIAÍ LT. POPULAR (FAZENDA GRANDE) 13213-086 LT.GLA2A  
79.042.0031 - ALDA GONÇALVES VILINS  
AV. PREB. MANOEL ANTONIO DIAS FILHO, S/N LT. PARQUE  
RESIDENCIAL JUNDIAÍ 13212-461 QD.E LT.31  
79.043.0060 - CARLOS FERNANDO LANZETTI  
AV. EUNICE CAVALCANTE DE SOUZA QUEIROZ, S/N LT. PARQUE  
RESIDENCIAL JUNDIAÍ 13212-463 QD.F LT.60  
79.046.0061 - ANTONIO NILTON DE BRITO  
AV. EUNICE CAVALCANTE DE SOUZA QUEIROZ, S/N LT. PARQUE  
RESIDENCIAL JUNDIAÍ 13212-463 QD.I LT.61  
79.047.0017 - LUIZ CARLOS PEREIRA DE CASTRO  
R. JOSÉ AMANCIO DE FREITAS, S/N CASA 1 E 2 LT. PARQUE  
RESIDENCIAL JUNDIAÍ 13212-505 QD.J LT.17  
79.048.0036 - VERA LUCIA COSTA  
R. JOSÉ AMANCIO DE FREITAS, S/N LT. PARQUE RESIDENCIAL  
JUNDIAÍ 13212-505 QD.K LT.36  
79.048.0044 - CLAYTON HERNANDEZ TOZATTI



## GOVERNO E FINANÇAS

R. JOSÉ AMANCIO DE FREITAS, S/N LT. PARQUE RESIDENCIAL JUNDIAÍ 13212-505 QD.K LT.44  
79.048.0045 - VALDEVINO FERREIRA PRESTES  
R. JOSÉ AMANCIO DE FREITAS, S/N LT. PARQUE RESIDENCIAL JUNDIAÍ 13212-505 QD.K LT.45  
79.049.0050 - CIUMARA DA SILVA SANTANA  
R. BENEDITO MARINHO DOS SANTOS, S/N LT. PARQUE RESIDENCIAL JUNDIAÍ 13212-503 QD.L LT.50  
79.049.0079 - MARIO RUAS VIEIRA  
R. BENEDITO MARINHO DOS SANTOS, S/N 1255/1257/1275 LT. PARQUE RESIDENCIAL JUNDIAÍ 13212-503 QD.L LT.79  
79.050.0015 - CARLOS ALBERTO JAMPIETRO  
R. PA. MATHEUS DO PRADO, 128 LT. PARQUE RESIDENCIAL JUNDIAÍ 13212-502 QD.M LT.15  
79.050.0057 - JOVANE FACIO DA SILVA  
R. JOSÉ GALDÊNCIO PINTO DE CARVALHO, S/N LT. PARQUE RESIDENCIAL JUNDIAÍ 13212-500 QD.M LT.57  
79.050.0087 - LUBRIM MANUT INDUST LTDA  
AV. PREB. MANOEL ANTONIO DIAS FILHO, S/N LT. PARQUE RESIDENCIAL JUNDIAÍ 13212-461 QD.M LT.87  
79.050.0095 - MIRIAM MARIANO CSILIK  
AV. PREB. MANOEL ANTONIO DIAS FILHO, S/N LT. PARQUE RESIDENCIAL JUNDIAÍ 13212-461 QD.M LT.95  
79.051.0005 - JURANDIR LOPES DO NASCIMENTO  
R. NAIR BARTHOLOMEU DO PRADO, 179 LT. PARQUE RESIDENCIAL JUNDIAÍ 13212-499 QD.N LT.5  
79.052.0005 - JOSE FRANCISCO DE ASSIS  
R. DIAC. EVARISTO BARTHOLOMEU, S/N LT. PARQUE RESIDENCIAL JUNDIAÍ 13212-497 QD.O LT.5  
79.054.0002 - IDELSON MARQUES DOS SANTOS  
R. LAURENTINO JOSÉ DO PRADO, S/N LT. PARQUE RESIDENCIAL JUNDIAÍ 13212-496 QD.Q LT.2  
79.056.0021 - OSMAR SOARES LAURINDO  
R. DR. JELSON CAYRES LOPES, 173 LT. PARQUE RESIDENCIAL JUNDIAÍ 13212-493 QD.S LT.21  
79.059.0047 - LUCIA HELENA SA SILVA SOUZA  
AV. EUNICE CAVALCANTE DE SOUZA QUEIROZ, 971 LT. PARQUE RESIDENCIAL JUNDIAÍ 13212-463 QD.V LT.47  
79.062.0023 - ANDRE AMARAL DE OLIVEIRA  
R. MARIA AMÉLIA DE CASTRO PRESTES, S/N LT. PARQUE RESIDENCIAL JUNDIAÍ 13212-488 QD.Y LT.23  
79.063.0006 - ANTONIO TELES MATEUS  
R. PRFA. YACY CORDTS ROSSETTI TIENE, S/N LT. PARQUE RESIDENCIAL JUNDIAÍ 13212-487 QD.Z LT.6  
79.063.0011 - JOSE MACHADO NETO  
R. PRFA. YACY CORDTS ROSSETTI TIENE, S/N LT. PARQUE RESIDENCIAL JUNDIAÍ 13212-487 QD.Z LT.11  
79.063.0017 - ANTONIO CARLOS ALEGRA  
R. PRFA. YACY CORDTS ROSSETTI TIENE, 185 LT. PARQUE RESIDENCIAL JUNDIAÍ 13212-487 QD.Z LT.17  
79.064.0012 - ANTONIO EDUARDO MACHADO  
R. JOSÉ JURANDIR DA CRUZ, S/N LT. PARQUE RESIDENCIAL JUNDIAÍ 13212-484 QD.AA LT.12  
79.064.0035 - JULIO CESAR PEREIRA  
R. PRFA. YACY CORDTS ROSSETTI TIENE, S/N CASA 2 LT. PARQUE RESIDENCIAL JUNDIAÍ 13212-487 QD.AA LT.35  
79.065.0016 - EDISON BORGES DE FREITAS  
R. JOSÉ JURANDIR DA CRUZ, S/N LT. PARQUE RESIDENCIAL JUNDIAÍ 13212-484 QD.AB LT.16  
79.065.0019 - ODAIR PEREIRA DE CASTRO  
R. JOSÉ JURANDIR DA CRUZ, S/N 175 LT. PARQUE RESIDENCIAL JUNDIAÍ 13212-484 QD.AB LT.19  
79.065.0024 - AGUINALDO RODRIGUES FOGAÇA  
R. PRFA. YACY CORDTS ROSSETTI TIENE, S/N LT. PARQUE RESIDENCIAL JUNDIAÍ 13212-487 QD.AB LT.24  
79.066.0012 - MARLI FERNANDES PEREIRA  
R. PREB. TARCINO RODRIGUES DE CASTRO, S/N LT. PARQUE RESIDENCIAL JUNDIAÍ 13212-481 QD.AC LT.12  
79.066.0023 - ANTONIO JOSE SILVA DE JESUS  
R. JOSÉ JURANDIR DA CRUZ, S/N LT. PARQUE RESIDENCIAL JUNDIAÍ 13212-484 QD.AC LT.23  
79.068.0011 - GERALDO DA ROSA  
R. PREB. OSVALDO CARNIER, S/N LT. PARQUE RESIDENCIAL JUNDIAÍ 13212-479 QD.AE LT.11  
79.069.0011 - ANTONIO MORAIS DO NASCIMENTO  
R. PREB. VALDEMAR BEZERRA DE LIMA, 299 LT. PARQUE RESIDENCIAL JUNDIAÍ 13212-478 QD.AF LT.11  
79.069.0086 - BERNADETE VALDERES DO NASCIMENTO  
AV. EUNICE CAVALCANTE DE SOUZA QUEIROZ, S/N LT. PARQUE RESIDENCIAL JUNDIAÍ 13212-463 QD.AF LT.86  
79.070.0045 - VALDIR DE OLIVEIRA MARQUES  
AV. PREB. MANOEL ANTONIO DIAS FILHO, S/N LT. PARQUE RESIDENCIAL JUNDIAÍ 13212-461 QD.AG LT.45  
79.070.0093 - GILBERTO CARLOS DA SILVA  
R. PREB. VALDEMAR BEZERRA DE LIMA, S/N LT. PARQUE RESIDENCIAL JUNDIAÍ 13212-478 QD.AG LT.93  
79.073.0016 - EDICLEIA DA SILVA OLIVEIRA  
R. DIAC. LÁZARO DOMINGOS, S/N LT. PARQUE RESIDENCIAL JUNDIAÍ 13212-466 QD.AJ LT.16  
79.073.0034 - LUIZ ANTONIO IGNACIO  
R. PA. LUIS GONÇALVES ALBANO, S/N LT. PARQUE RESIDENCIAL JUNDIAÍ 13212-472 QD.AJ LT.34  
79.075.0012 - KÁTIA CILENE DE SOUSA SIMONETE  
R. APARECIDO BUENO DA SILVA, S/N LT. PARQUE RESIDENCIAL JUNDIAÍ 13212-469 QD.AL LT.12  
79.075.0013 - AIRTON ANTONIO DORINI  
R. APARECIDO BUENO DA SILVA, S/N LT. PARQUE RESIDENCIAL JUNDIAÍ 13212-469 QD.AL LT.13  
79.080.0016 - DAMIANA FRANCISCA DE SOUSA MAGALHAES  
AV. PREB. MANOEL ANTONIO DIAS FILHO, S/N LT. PARQUE RESIDENCIAL JUNDIAÍ 13212-461 QD.AQ LT.16A  
79.084.0006 - JEAN DA SILVA PEREIRA  
AV. PREB. MANOEL ANTONIO DIAS FILHO, S/N 1603/1609 LT. PARQUE RESIDENCIAL JUNDIAÍ 13212-461 QD.AQ LT.16A  
79.092.0010 - CAILLEACH EMPREENDIMENTOS E PARTICIPAÇÕES LTDA  
R. ANTONIO CHRISTI, S/N LT. PQ INDUSTRIAL JUNDIAI III 13213-183 QD.A LT.10  
79.093.0010 - CANANÉIA IMÓVEIS E ADMINISTRAÇÃO LTDA  
R. ANTONIO OVIDIO RODRIGUES, S/N LT. PQ INDUSTRIAL JUNDIAI III 13213-180 QD.B LT.10  
79.101.0028 - PREFEITURA DO MUNICIPIO DE JUNDIAI  
R. VANIA TREVISAN DE OLIVEIRA, S/N LT. PARQUE RESIDENCIAL JUNDIAÍ II 13213-111  
79.104.0037 - SONIA MARIA BERTO GONÇALVES  
R. PREB. CÍCERO LIMA CORREIA, S/N LT. PARQUE RESIDENCIAL JUNDIAÍ II 13213-115 QD.D LT.37  
79.105.0026 - ROGÉRIO JOSÉ ALVES  
R. PEDRO ALVES RODRIGUES, S/N LT. PARQUE RESIDENCIAL JUNDIAÍ II 13213-116 QD.E LT.26  
79.106.0030 - LUIZ PEREIRA COSTA  
R. WORNEY ALBIERO, S/N LT. PARQUE RESIDENCIAL JUNDIAÍ II 13213-117 QD.F LT.30  
79.107.0027 - GICELMO LIRA GONÇALVES  
R. WORNEY ALBIERO, S/N LT. PARQUE RESIDENCIAL JUNDIAÍ II 13213-117 QD.G LT.27  
79.107.0028 - GICELMO LIRA GONÇALVES  
R. WORNEY ALBIERO, 130 LT. PARQUE RESIDENCIAL JUNDIAÍ II 13213-117 QD.G LT.28  
79.116.0005 - PAULO RICARDO PALOPE DE SOUZA  
R. QUINTILIA FAVA DE FARIAS, 247 LT. PARQUE RESIDENCIAL JUNDIAÍ II 13213-125 QD.P LT.5  
79.116.0011 - LEANDRO DA SILVA MARCELINO  
R. ANNA FIORESE DA SILVA, 36 LT. PARQUE RESIDENCIAL JUNDIAÍ II 13213-124 QD.P LT.11  
79.117.0004 - LUCAS AMADEU DE OLIVEIRA  
R. JOSÉ BARRETO NETO, 255 LT. PARQUE RESIDENCIAL JUNDIAÍ II 13213-126 QD.Q LT.4  
79.118.0001 - MARIO RUAS VIEIRA  
R. CELSO LOPES, S/N LT. PARQUE RESIDENCIAL JUNDIAÍ II 13213-127 QD.R LT.1  
79.118.0003 - GISLENE MICHELETTI  
R. CELSO LOPES, 47 LT. PARQUE RESIDENCIAL JUNDIAÍ II 13213-127 QD.R LT.3  
79.122.0191 - ALCEBIANES SOARES DE OLIVEIRA  
R. ANNA FIORESE DA SILVA, 80 LT. PARQUE RESIDENCIAL JUNDIAÍ II 13213-124 QD.V LT.191  
79.122.0192 - JURACI ROCHA ALVES  
R. ANNA FIORESE DA SILVA, S/N LT. PARQUE RESIDENCIAL JUNDIAÍ II 13213-124 QD.V LT.192  
79.122.0250 - FLAVIO APARECIDO CARVALHO  
R. QUINTILIA FAVA DE FARIAS, 95 LT. PARQUE RESIDENCIAL JUNDIAÍ II 13213-125 QD.V LT.250  
79.122.0285 - ROGERIO WELLINGTON DOS SANTOS  
R. QUINTILIA FAVA DE FARIAS, 23 LT. PARQUE RESIDENCIAL JUNDIAÍ II 13213-125 QD.V LT.285  
79.122.0344 - JOSÉ CLAUDIO ALVES DA SILVA  
R. CELSO LOPES, 56 LT. PARQUE RESIDENCIAL JUNDIAÍ II 13213-127 QD.V LT.344  
79.122.0376 - FRANCISCA MARIA BARBOSA DA SILVA  
R. CELSO LOPES, 140 LT. PARQUE RESIDENCIAL JUNDIAÍ II 13213-127 QD.V LT.376  
79.122.0386 - MARCELINO FERREIRA MARTINS  
R. CELSO LOPES, S/N LT. PARQUE RESIDENCIAL JUNDIAÍ II 13213-127 QD.V LT.386  
79.122.0399 - VINICIUS FERRACINI  
R. ADILSON GRACIOLLI, S/N LT. PARQUE RESIDENCIAL JUNDIAÍ II 13213-128 QD.V LT.399  
79.122.0428 - DANIELE BEATRIZ PEREIRA



## GOVERNO E FINANÇAS

R. ADILSON GRACIOLLI, 104 LT. PARQUE RESIDENCIAL JUNDIAÍ II  
13213-128 QD.V LT.428  
79.122.0429 - EDMAR GOMES DE SOUZA

R. ADILSON GRACIOLLI, 112 LT. PARQUE RESIDENCIAL JUNDIAÍ II  
13213-128 QD.V LT.429  
79.122.1320 - CARLOS HENRIQUE PINTO DE SOUZA  
AV. JOSE BENASSI, 1810 BL5 AP41 BEM TE VIS LT. PARQUE  
RESIDENCIAL JUNDIAÍ 13213-085  
79.124.0006 - NILZA DE ARAUJO  
AV. GINO LENIN FERRAZZO, S/N LT. PARQUE RESIDENCIAL JUNDIAÍ II  
13213-101 QD.X LT.6  
79.125.0002 - TEREZA DE SOUZA RIBEIRO  
AV. GINO LENIN FERRAZZO, S/N LT. PARQUE RESIDENCIAL JUNDIAÍ II  
13213-101 QD.Y LT.2  
79.125.0003 - HELIO MARCIO ESTEVAM  
AV. GINO LENIN FERRAZZO, S/N LT. PARQUE RESIDENCIAL JUNDIAÍ II  
13213-101 QD.Y LT.3  
79.128.0014 - SEVEN EMPREENDIMENTOS PATRIMONIAIS LTDA  
ET. MUNICIPAL DO VARJÃO, 6400 BR. VARJÃO 13212-590 LT.GL  
H1A2A  
79.130.0002 - ELSIE MARQUES NOGUEIRA  
AV. HENRIQUE BRUNINI, S/N LT. SETOR INDUSTRIAL 13212-405  
79.131.0005 - CLOVIS JOSÉ BAPTISTA  
ET. MUNICIPAL DO VARJÃO, 3590 BR. RIO ABAIXO 13212-590  
LT.GLEBA A  
81.001.0027 - JOSÉ EUGÊNIO NATALINO  
R. TEN. ROBERTO REYNALDO, 967 LT. RESERVA DA SERRA  
13212-134 QD.A LT.27  
81.005.0012 - TEKNO-ICE INDUSTRIA E COMERCIO DE MAQUINAS LTDA  
EPP  
R. BENEDITO RALPH JAHNEL CRISPIM, S/N LT. RESERVA DA SERRA  
13212-163 QD.E LT.12  
81.007.0022 - KATIA MARCHINI FLORENCIO TENORIO  
R. VALTER JOSÉ LUCHINI, S/N LT. RESERVA DA SERRA 13212-158  
QD.G LT.22  
81.011.0006 - RICARDO FRANCESCONI  
R. BENEDITO RALPH JAHNEL CRISPIM, 94 LT. RESERVA DA SERRA  
13212-163 QD.K LT.6  
81.013.0019 - HELEN MARTINS  
R. JULIANO ARRUDA TÂMEGA, S/N LT. RESERVA DA SERRA  
13212-139 QD.M LT.19  
81.014.0017 - CARLOTA DE MORAES BATISTA  
R. JULIANO ARRUDA TÂMEGA, S/N LT. RESERVA DA SERRA  
13212-139 QD.N LT.17  
81.015.0008 - RODRIGO VIEIRA DE MELLO ANDRADE  
R. JORGE JAHNEL, S/N LT. RESERVA DA SERRA 13212-135 QD.O  
LT.8  
81.015.0029 - LUIS AUGUSTO EGYDIO CANEDO  
R. RAPHAEL UNGARO, 89 LT. RESERVA DA SERRA 13212-138 QD.O  
LT.29  
81.017.0009 - MARCELO GUIMARÃES DURAES  
AV. BENEDICTO QUIRINO, S/N LT. RESERVA DA SERRA 13212-133  
QD.Q LT.9  
81.018.0001 - CARPE DIEM EMPREENDIMENTOS E PARTICIPAÇÕES  
LTDA  
R. PREB. FRANCISCO ROCHA DE OLIVEIRA, S/N LT. RESERVA DA  
SERRA 13212-154 QD.R LT.1  
81.018.0002 - CARPE DIEM EMPREENDIMENTOS E PARTICIPAÇÕES  
LTDA  
R. PREB. FRANCISCO ROCHA DE OLIVEIRA, S/N LT. RESERVA DA  
SERRA 13212-154 QD.R LT.2  
81.022.0018 - EMERSON DEODORO TAMBORILLO  
R. JOSE PEREIRA, S/N LT. RESERVA DA SERRA 13212-149 QD.T2  
LT.18  
81.026.0009 - RONI ALDO DUTRA  
R. JORGE JAHNEL, 404 LT. RESERVA DA SERRA 13212-135 QD.V2  
LT.9  
81.028.0019 - ANDERSON TADEU ZANNI  
R. JORGE JAHNEL, S/N LT. RESERVA DA SERRA 13212-135 QD.X2  
LT.19  
81.035.0003 - VIVENDA AGRO PASTORIL LTDA  
AV. DR. HELY LOPES MEIRELLES, S/N CH. JAPI 13212-244 LT.ÁREA  
2  
81.035.0007 - VILLAFRANCA AGRO PASTORIL LTDA  
AV. DR. HELY LOPES MEIRELLES, 0 CH. JAPI 13212-244 LT.1A  
81.041.0063 - HERCISON PEREIRA  
R. PÁSSARO PRETO, S/N PT. DOS MEDEIROS 13212-824 QD.C LT.63  
82.003.0003 - CARLOS ROBERTO IZZO  
R. PASCHOAL GALBIERI, 400 BR. BOM JARDIM 13200-000 LT.14  
82.004.0007 - RONDIM EMPREENDIMENTOS IMOBILIÁRIOS E  
PARTICIPAÇÕES LTDA  
ET. MUNICIPAL JUNDIAI-ITUPEVA, 3214 BR. BOM JARDIM 13200-970  
LT.QUINH40B  
82.022.0010 - LUIZ DA SILVEIRA PADILHA

R. FELIZARDO SILVESTRE, 166 UNID. RES. 113 CJ. JOÃO MEZZALIRA  
JÚNIOR (CDHU) 13213-472  
82.053.0012 - ALESSANDRA DE FATIMA MANHANI  
R. NICOLA LOURENSEN, S/N LOT SÃO LUIZ I LT. SÃO LUIZ 13213-440  
QD.A LT.12  
82.053.0013 - ERICKSON ANTONIO DA SILVA  
R. NICOLA LOURENSEN, 60 LOT SÃO LUIZ I LT. SÃO LUIZ 13213-440  
QD.A LT.13  
82.053.0015 - CARLOS EDUARDO DA SILVA  
R. NICOLA LOURENSEN, 70 LOT SÃO LUIZ I LT. SÃO LUIZ 13213-440  
QD.A LT.15  
99.003.0011 - ORNELIO TEANI  
ET. EXISTENTE CASTANHO(CANC NÃO LOCALIZADA), S/N BR.  
CASTANHO 13200-970  
99.003.0012 - ESTEVAM GUIOTO  
ET. EXISTENTE CASTANHO(CANC NÃO LOCALIZADA), S/N BR.  
CASTANHO 13200-970  
99.003.0018 - MANOEL AUGUSTO MOTA  
RD. PRES. TANCREDO DE ALMEIDA NEVES, S/N BR. CASTANHO  
13203-715  
99.003.0021 - ESPÓLIO DE WALDEMAR GERALDO FAVARO  
AV. AUGUSTA ZORZI BARADEL, S/N BR. CASTANHO 13205-710  
99.005.0001 - FRANCISCO ROMAO  
ET. MUNICIPAL DO PRACATU (NAOIDENTIF.09/2017), S/N RS. PRACATU  
13200-000  
99.005.0003 - CALIL APARECIDO ANDREATTI  
CM. SERVIDAO (NÃO IDENTIFICADO 09/2017), S/N RS. PRACATU  
13200-000  
99.005.0004 - FRANCISCO ROMAO  
ET. MUNICIPAL DO PRACATU (NAOIDENTIF.09/2017), S/N RS. PRACATU  
13200-000  
99.005.0005 - JOSE RAMOS  
CM. SERVIDAO (NÃO IDENTIFICADO 09/2017), S/N RS. PRACATU  
13200-000  
99.005.0006 - JOAQUIM ABRANTES FERNANDES  
CM. SERVIDAO (NÃO IDENTIFICADO 09/2017), S/N RS. PRACATU  
13200-000  
99.006.0001 - PEDRO TUONO  
ET. EXISTENTE (NÃO IDENTIFICADO 09/2017), S/N CH. TERRA NOVA  
13200-000  
99.006.0002 - VASCO TOZZINI  
ET. EXISTENTE (NÃO IDENTIFICADO 09/2017), S/N CH. TERRA NOVA  
13200-000  
99.006.0004 - JOAQUIM ANTONIO DA SILVA  
ET. EXISTENTE (NÃO IDENTIFICADO 09/2017), S/N CH. TERRA NOVA  
13200-000  
99.006.0005 - LUIZ VILELA DE GOUVEA  
ET. EXISTENTE (NÃO IDENTIFICADO 09/2017), S/N CH. TERRA NOVA  
13200-000  
99.006.0007 - PALMIRA PETRI  
ET. MUNICIPAL TERRA NOVA(NÃOIDENTIF.09/2017), S/N CH. TERRA  
NOVA 13200-000  
99.006.0010 - VICENTE DA SILVA PATO  
ET. MUNICIPAL TERRA NOVA(NÃOIDENTIF.09/2017), S/N CH. TERRA  
NOVA 13200-000  
99.006.0044 - PREFEITURA DO MUNICIPIO DE JUNDIAI  
AV. BRAZIL TAMEGA, S/N CH. MALOTA 13211-535 LT.GB 11  
99.006.0052 - S.D.B.- COMPANHIA DE SEGUROS GERAIS  
AV. BRAZIL TAMEGA, S/N CH. MALOTA 13211-535 LT.BL19  
99.006.0053 - S.D.B.- COMPANHIA DE SEGUROS GERAIS  
AV. BRAZIL TAMEGA, S/N CH. MALOTA 13211-535  
99.007.0001 - TELECOMUNICACOES DE SAO PAULO S/A  
ET. PARTICULAR DO SITIO JAPI(NÃOIDENTIF.09/2017), S/N LT. SERRA DO  
JAPI 13200-000  
99.008.0064 - SERRA DO JAPI - PROMOÇÕES E DIVERSÕES LTDA  
ET. DA JABUTI - LOT.PQ.MORANGABA, S/N PQ. MORANGABA  
13210-000 LT.51  
99.008.0065 - SERRA DO JAPI - PROMOÇÕES E DIVERSÕES LTDA  
ET. DA JABUTI - LOT.PQ.MORANGABA, S/N PQ. MORANGABA  
13210-000 LT.52  
99.008.0068 - SERRA DO JAPI - PROMOÇÕES E DIVERSÕES LTDA  
AV. MORANGABA, S/N PQ. MORANGABA 13210-880 LT.57  
99.008.0069 - SERRA DO JAPI - PROMOÇÕES E DIVERSÕES LTDA  
AV. MORANGABA, S/N PQ. MORANGABA 13210-880 LT.60  
99.008.0072 - SERRA DO JAPI - PROMOÇÕES E DIVERSÕES LTDA  
ET. MOMBUCA DA, S/N PQ. MORANGABA 13210-885 LT.63  
99.009.0013 - JOÃO BAPTISTA TOLLER  
R. MATO GROSSO, S/N PQ. BRASIL 13216-550 LT.13 A 15  
99.009.0025 - EDNEY CHRIST  
ET. MUNICIPAL PARQUE BRASIL, S/N PQ. BRASIL 13200-970 LT.27  
99.009.0067 - ESPÓLIO DE ORFEU BANDECHI  
R. BAIÁ, S/N PQ. BRASIL 13200-970 LT.69  
99.009.0069 - ANTONIETA BORRELI  
R. BAIÁ, S/N PQ. BRASIL 13200-970 LT.71  
99.009.0070 - ALTAIR BORRELI





## GOVERNO E FINANÇAS

R. BAIÁ, S/N PQ. BRASIL 13200-970 LT.72 99.009.0081 - IRENE HORBATINKS	ET. MUNICIPAL DO ROSARIO (CANC VER COD 1343), S/N BR. TRAVIÚ 13213-330
R. BAIÁ, S/N PQ. BRASIL 13200-970 LT.83 99.009.0088 - ESPÓLIO DE NAPOLEAO ESPER KALLAS SOBRINHO	99.013.0019 - ERINEO CONDINI CM. SERVIDAO DA ET CASA VELHA (N IDENTIF), S/N BR. TRAVIÚ 13200-000
R. BAIÁ, S/N PQ. BRASIL 13200-970 LT.90 99.009.0089 - ESPÓLIO DE NAPOLEÃO ESPER KALLAS SOBRINHO	99.013.0020 - EVARISTO TOMASETTO ET. EXISTENTE TRAVIU (NÃO IDENTIF. 09/2017), S/N BR. TRAVIÚ 13200-000
R. BAIÁ, S/N PQ. BRASIL 13200-970 LT.91 99.009.0131 - BENEDITO ALVES DA ROZA	99.013.0022 - BONDIO THOMAZETTO ET. MUNICIPAL DA CASA VELHA (N IDENTIF ), S/N BR. TRAVIÚ 13200-000
AV. SAO PAULO, S/N PQ. BRASIL 13200-970 LT.133 99.009.0135 - NAIR NIANTU STACH	99.013.0023 - BONDIO THOMAZETTO ET. EXISTENTE TRAVIU (NÃO IDENTIF. 09/2017), S/N BR. TRAVIÚ 13200-000
AV. SAO PAULO, S/N PQ. BRASIL 13200-970 LT.137 99.009.0137 - ALEXANDRE ROSTOCK	99.013.0024 - ADOLFO POMPERMAYER ET. MUNICIPAL DO ROSARIO (CANC VER COD 1343), S/N BR. TRAVIÚ 13213-330
AV. SAO PAULO, S/N PQ. BRASIL 13200-970 LT.139 99.009.0163 - BENEDITO DA SILVA PINTO	99.013.0026 - ANDRE POMPERMAYER ET. MUNICIPAL DO ROSARIO (CANC VER COD 1343), S/N BR. TRAVIÚ 13213-330
R. RIO DE JANEIRO, S/N PQ. BRASIL 13216-570 LT.165 99.010.0017 - ESPÓLIO DE VAIL CHAVES	99.013.0030 - NICOLA LOURENCON CM. SERVIDAO DA ET DO POSTE(NÃOIDENT 09/2017, S/N BR. TRAVIÚ 13200-000
ET. 2, S/N LT. CHACARAS SERRA DA ERMIDA 13212-221 QD.B LT.CH05	99.013.0033 - OSVALDO GIASSETTI RD. ANHANGUERA, S/N BR. TRAVIÚ 13213-000
99.010.0027 - ESPÓLIO DE VAIL CHAVES	99.013.0034 - LUDOVICO LOURENCAO AV. CDOR. ANTONIO CARBONARI, S/N BR. POSTE 13213-270
ET. 1, S/N LT. CHACARAS SERRA DA ERMIDA 13212-220 QD.C LT.10	99.013.0035 - CLAUDIO TOMASETTO CM. SERVIDAO DA ET DO POSTE(NÃOIDENT 09/2017, S/N BR. TRAVIÚ 13200-000
99.010.0083 - FUNDAÇÃO ANTONIO ANTONIETA CINTRA GORDINHO	99.013.0036 - LUPERCIO BARBOSA ET. MUNICIPAL DA CASA VELHA (N IDENTIF ), S/N BR. TRAVIÚ 13200-000
ET. 5, S/N LT. CHACARAS SERRA DA ERMIDA 13212-224 QD.E LT.CH03	99.013.0038 - VICENTE LOURENCAO ET. MUNICIPAL DA CASA VELHA (N IDENTIF ), S/N BR. TRAVIÚ 13200-000
99.010.0163 - LUIZ ROBERTO COUTINHO NOGUEIRA	99.013.0039 - VICENTE LOURENCAO CM. SERVIDAO DA ET DO POSTE(NÃOIDENT 09/2017, S/N BR. TRAVIÚ 13200-000
ET. 11, S/N LT. CHACARAS SERRA DA ERMIDA 13212-231 QD.F LT.CH12	99.013.0042 - ROMANTI EZER ARAUJO TEMOTEO CM. SERVIDAO DA ET DO POSTE(NÃOIDENT 09/2017, S/N BR. TRAVIÚ 13200-000
99.010.0206 - JOSE LUIS TORRES ROSSETTI	99.013.0051 - MARCELINO TOMAZZETO CM. SERVIDAO DA ET DO POSTE(NÃOIDENT 09/2017, S/N BR. TRAVIÚ 13200-000
ET. 7, S/N LT. CHACARAS SERRA DA ERMIDA 13212-226 QD.H LT.CH36	99.013.0052 - MARCELINO TOMAZZETO CM. SERVIDAO DA ET DO POSTE(NÃOIDENT 09/2017, S/N BR. TRAVIÚ 13200-000
99.010.0212 - PROL EDITORA GRAFICA LTDA	99.013.0053 - MARCELINO TOMAZZETO CM. SERVIDAO DA ET DO POSTE(NÃOIDENT 09/2017, S/N BR. TRAVIÚ 13200-000
ET. 7, S/N LT. CHACARAS SERRA DA ERMIDA 13212-226 QD.H LT.42	99.013.0078 - LPP III EMPREENDIMENTOS E PARTICIPAÇÕES S/A RD. ANHANGUERA, S/N BR. TRAVIÚ 13213-055
99.010.0219 - FH 10 EMPREENDIMENTOS IMOBILIÁRIOS LTDA	99.014.0001 - ALFREDO LOURENCON CM. SERVIDAO DE BAIRRO DO POSTE(NÃOIDENTIF), S/N BR. POSTE 13200-000
ET. 12, S/N LT. CHACARAS SERRA DA ERMIDA 13212-232 QD.I LT.CH02	99.014.0002 - ALFREDO LOURENCON CM. SERVIDAO DE BAIRRO DO POSTE(NÃOIDENTIF), S/N BR. POSTE 13200-000
99.011.0036 - ESPÓLIO DE ROSA BIAGIO SIZANI	99.014.0003 - ESPÓLIO DE OSVALDO LOURENCON ET. EXISTENTE B DO POSTE (NÃOIDENTIF.09/2017, S/N BR. POSTE 13200-000
CM. SERVIDAO SITIO CAMBAIUVA (N IDENTIF ), S/N LT. SERRA DO JAPI 13200-000	99.014.0004 - ESPÓLIO DE OSVALDO LOURENCON ET. EXISTENTE B DO POSTE (NÃOIDENTIF.09/2017, S/N BR. POSTE 13200-000
99.011.0040 - ADUNIRIO FROES	99.014.0005 - ESPÓLIO DE OSVALDO LOURENCON ET. EXISTENTE B DO POSTE (NÃOIDENTIF.09/2017, S/N BR. POSTE 13200-000
CM. SERVIDAO SITIO CAMBAIUVA (N IDENTIF ), S/N LT. SERRA DO JAPI 13200-000	99.014.0006 - MARIA PROHASKA LOURENCON ET. MUNICIPAL RIO ABAIXO (NÃOIDENTIF.09/2017, S/N BR. POSTE 13200-000
99.011.0077 - LUCIANO TORELLI	99.014.0007 - MARIA PROHASKA LOURENCON ET. MUNICIPAL RIO ABAIXO (NÃOIDENTIF.09/2017, S/N BR. POSTE 13200-000
R. RAYMUNDO LUCENTE, 275 CH. VALE DOS CEBRANTES 13212-863 LT.35	99.014.0010 - ESPÓLIO DE OSVALDO LOURENCON ET. MUN BR POSTE (CANCELADA NÃO LOCALIZADA), S/N BR. POSTE 13213-231 LT.SAO JUDAS III
99.012.0002 - SOC RECREATIVA E CULTURAL BOM JARDIM	99.015.0023 - VITORIO SGARBI ET. MUNICIPAL ENGORDADOR, S/N LT. ENGORDADOURO 13200-000 QD.ENGORDADOR
ET. DO BOM JARDIM, S/N BR. BOM JARDIM 13213-433 QD.RIO ABAIXO	99.015.0025 - JOSE CECATO FILHO
99.012.0003 - SOC RECREATIVA E CULTURAL BOM JARDIM	
ET. DO BOM JARDIM, S/N BR. BOM JARDIM 13213-433 QD.RIO ABAIXO	
99.012.0097 - IRMÃOS CARBONARI S.A. COMERCIAL, INDUSTRIAL E AGRÍCOLA	
ET. MUNICIPAL DO VARJÃO, S/N BR. RIO ABAIXO 13212-590	
99.013.0002 - SALVADOR POMPERMAYER	
ET. MUNICIPAL DO ROSARIO (CANC VER COD 1343), S/N BR. TRAVIÚ 13213-330	
99.013.0003 - SALVADOR POMPERMAYER	
ET. MUNICIPAL DO ROSARIO (CANC VER COD 1343), S/N BR. TRAVIÚ 13213-330	
99.013.0005 - NADIR APARECIDA CARBONARI	
AV. CDOR. ANTONIO CARBONARI, S/N BR. POSTE 13213-270	
99.013.0006 - ESPÓLIO DE MARIO LOURENCON	
CM. SERVIDAO DA ET CASA VELHA (N IDENTIF), S/N BR. TRAVIÚ 13200-000	
99.013.0007 - ESPÓLIO DE MARIO LOURENCON	
CM. SERVIDAO DA ET CASA VELHA (N IDENTIF), S/N BR. TRAVIÚ 13200-000	
99.013.0009 - LUDOVICO LOURENCON	
ET. MUNICIPAL DO TRAVIU, S/N BR. TRAVIÚ 13200-000	
99.013.0011 - JOSE THOMASETO	
ET. MUNICIPAL DO TRAVIU, S/N BR. TRAVIÚ 13200-000	
99.013.0012 - ROSA SAI LOURENCAO	
ET. MUNICIPAL DA CASA VELHA (N IDENTIF ), S/N BR. TRAVIÚ 13200-000	
99.013.0013 - RICARDO STECK	
AV. CDOR. ANTONIO CARBONARI, S/N BR. POSTE 13213-270	
99.013.0014 - VALDOMIRO STECK	
CM. SERVIDAO SITIO TRAVIU (NÃOIDENTIF09/2017, S/N BR. TRAVIÚ 13200-000	
99.013.0015 - WALDEMAR CARBONARI	
AV. CDOR. ANTONIO CARBONARI, S/N BR. POSTE 13213-270	
99.013.0017 - JOAQUIM POMPERMAYER	
ET. MUNICIPAL DO ROSARIO (CANC VER COD 1343), S/N BR. TRAVIÚ 13213-330	
99.013.0018 - JOAQUIM POMPERMAYER	



## GOVERNO E FINANÇAS

ET. MUNICIPAL ENGORDADOR, S/N LT. ENGORDADOURO 13200-000  
QD.ENGORDADOR  
99.015.0026 - ARISTIDES MORELLI  
ET. EXISTENTE, S/N LT. ENGORDADOURO 13200-970  
QD.ENGORDADOR  
99.015.0030 - RUBENASER SCHUBERT  
ET. MUNICIPAL PARA LOUVEIRA(NÃOIDENTIF.09/2017), S/N BR. TRAVIÚ  
13200-000 QD.B CORRUPIRA  
99.015.0033 - MANOEL KAPRIK  
ET. EXISTENTE, S/N LT. ENGORDADOURO 13200-970 QD.B  
CORRUPIRA  
99.015.0065 - RANULPHO NIERO  
CM. SERVIDAO, S/N JD. CORRUPIRA 13200-970 LT.AREA 13  
99.015.0070 - RANULPHO NIERO  
CM. SERVIDAO, S/N JD. CORRUPIRA 13200-970 LT.AREA 4  
99.015.0073 - DOILLO COSTA  
ET. EXISTENTE ENGORDADOR (NÃOIDENTIF.09/2017, S/N LT.  
ENGORDADOURO 13200-000  
99.015.0074 - NICOLA VICECONDE  
RD. ANHANGUERA, S/N LT. ENGORDADOURO 13200-970  
99.015.0076 - AUTO POSTO PETROPEN ANHANGUERA LTDA  
RD. ANHANGUERA, S/N LT. ENGORDADOURO 13200-970  
99.015.0078 - ESTRUTURA METALICA IND TRANSER JUND LTDA  
ET. EXISTENTE B CORRUPIRA(NÃOIDENTIF.09/2017, S/N JD.  
CORRUPIRA 13200-000  
99.015.0079 - ALCIDES PILON E IRMAOS LTDA  
ET. MUNICIPAL DO TRAVIÚ, S/N BR. TRAVIÚ 13200-000  
99.015.0089 - OSCAR THOMASETO E IRMAOS LTDA  
RD. ANHANGUERA, S/N LT. ENGORDADOURO 13200-970  
99.015.0090 - OSCAR THOMASETO E IRMAOS LTDA  
RD. ANHANGUERA, S/N LT. ENGORDADOURO 13200-970  
99.015.0092 - ALBANO SCHEID  
ET. EXISTENTE ENGORDADOR (NÃOIDENTIF.09/2017, S/N LT.  
ENGORDADOURO 13200-000  
99.015.0095 - CHARLOTTE LAU Y SCHON  
ET. PARTICULAR B FERNANDES(NÃOIDENTIF.09/2017, S/N BR. DOS  
FERNANDES 13214-893  
99.015.0097 - BENEDITO BARBOSA  
ET. EXISTENTE ENGORDADOR (NÃOIDENTIF.09/2017, S/N LT.  
ENGORDADOURO 13200-000  
99.015.0110 - ANDREA AFFONSO BOGGIO  
CM. SERVIDAO B DOS FERNANDES, S/N BR. DOS FERNANDES  
13214-891 LT.GL 3  
99.015.0137 - MILTOM JOSE DE MARCHI  
CM. SERVIDAO B DOS FERNANDES, S/N BR. DOS FERNANDES  
13214-891  
99.015.0138 - WILSON DE MARCHI  
CM. SERVIDAO B DOS FERNANDES, S/N BR. DOS FERNANDES  
13214-891  
99.015.0139 - WILSON DE MARCHI  
CM. SERVIDAO B DOS FERNANDES, S/N BR. DOS FERNANDES  
13214-891  
99.017.0021 - RONALDO WEIGAND  
RD. ENG. CONSTANCIO CINTRA, S/N JD. MIRIM 13216-605  
99.017.0023 - PEDRO NUSSIO JUNIOR  
RD. ENG. CONSTANCIO CINTRA, S/N JD. MIRIM 13216-605  
99.017.0024 - DESIDERIO GARCIA ROSSI  
AV. AUGUSTO MAZZI, S/N LT. PINHEIRINHO 13216-715  
99.017.0025 - ESPÓLIO DE CAIO DAMASIO DOS SANTOS  
AV. AUGUSTO MAZZI, S/N LT. PINHEIRINHO 13216-715  
99.017.0027 - NEREIDE APARECIDA TAVARES  
RD. ENG. CONSTANCIO CINTRA, S/N JD. MIRIM 13216-605  
99.017.0028 - MARIA CONCEICAO CODARIN  
RD. ENG. CONSTANCIO CINTRA, S/N JD. MIRIM 13216-605  
99.017.0030 - JOSE AUGUSTO DE OLIVEIRA  
RD. ENG. CONSTANCIO CINTRA, S/N JD. MIRIM 13216-605  
99.017.0036 - MAURO BERTELLE  
ET. MUNICIPAL RIO ACIMA (NÃOIDENTIF.09/2017), S/N BR. RIO ACIMA  
13200-970  
99.017.0045 - OTAVIO VICENTE SUHER  
ET. MUNICIPAL RIO ACIMA (NÃOIDENTIF.09/2017), S/N BR. RIO ACIMA  
13200-970  
99.017.0046 - ZELINDA FONTEBASSO GOBBI  
ET. MUNICIPAL RIO ACIMA (NÃOIDENTIF.09/2017), S/N BR. RIO ACIMA  
13200-970  
99.017.0084 - OSCAR SIMÕES  
AV. AUGUSTO MAZZI, S/N LT. PINHEIRINHO 13216-715 LT.38  
99.017.0172 - EDUARDO RODA CAMPOY  
R. BENJAMIN HERMAN, 0 CH. ITAMAR 13216-851 QD.D LT.11  
99.017.0178 - SILVESTRE ALOIS LINK  
ET. MUNICIPAL RIO ACIMA (NÃOIDENTIF.09/2017), S/N BR. RIO ACIMA  
13200-970 LT.GL1  
99.017.0179 - SILVESTRE ALOIS LINK  
ET. MUNICIPAL RIO ACIMA (NÃOIDENTIF.09/2017), S/N BR. RIO ACIMA  
13200-970 LT.GL2  
99.017.0180 - SILVESTRE ALOIS LINK  
ET. MUNICIPAL RIO ACIMA (NÃOIDENTIF.09/2017), S/N BR. RIO ACIMA  
13200-970 LT.GL3  
99.017.0181 - SILVESTRE ALOIS LINK  
ET. MUNICIPAL RIO ACIMA (NÃOIDENTIF.09/2017), S/N BR. RIO ACIMA  
13200-970 LT.GL4  
99.017.0182 - SILVESTRE ALOIS LINK  
ET. MUNICIPAL RIO ACIMA (NÃOIDENTIF.09/2017), S/N BR. RIO ACIMA  
13200-970 LT.GL 5  
99.017.0183 - SILVESTRE ALOIS LINK  
ET. MUNICIPAL RIO ACIMA (NÃOIDENTIF.09/2017), S/N BR. RIO ACIMA  
13200-970 LT.GL 6  
99.017.0191 - MIRANTE DA CONCEICAO EMPREENDIMENTOS  
IMOBILIARIOS  
AV. HUMBERTO ITALO GIANETTI, S/N BR. MATO DENTRO 13216-758  
LT.REMAN A  
99.017.0211 - MIRANTE DA CONCEICAO EMPREENDIMENTOS  
IMOBILIARIOS LTDA  
AV. GAIVOTA, S/N LT. PQ DA FAZENDA II 13215-882  
99.017.0237 - JOAQUIM SCAPINELI  
AV. CARLOS MARTINS, 195 GL3 S. DOS ABREUS LT. PINHEIRINHO  
13215-735  
99.017.0243 - ANTONIO GUMERCINDO SCALI  
R. PART PARABONETO (CANC NÃO LOCALIZADO), 0 FAZ STA IZABEL  
BR. CHAMPIRRA 13215-000  
99.017.0316 - CHARLES JAMES SHELLARD  
R. IMBIRUÇU, S/N JD. IRENE 13216-712 LT.PTGL 1  
99.018.0004 - MARCELINO EZQUERRO BUENO  
ET. MUNICIPAL DO B PONTE ALTA(NÃO IDENTIF), S/N LT.  
IVOTURUCAIA 13200-000  
99.018.0006 - SHIGERU MOGI  
AV. JOSÉ MEZZALIRA, S/N LT. IVOTURUCAIA 13218-740  
99.018.0007 - ANGELO POTENZA  
AV. JOSÉ MEZZALIRA, S/N LT. IVOTURUCAIA 13218-740  
99.018.0009 - RUBENS CUSTODIO DA SILVA  
AV. JOSÉ MEZZALIRA, S/N LT. IVOTURUCAIA 13218-740  
99.018.0010 - ELIAS BATISTA DE OLIVEIRA  
ET. EXIST/SITIO/AMAROS (CANCELADO/VER 4079), S/N LT.  
IVOTURUCAIA 13200-000  
99.018.0012 - ANTONIO APARECIDO BARBOSA  
AV. JOSÉ MEZZALIRA, S/N LT. IVOTURUCAIA 13218-740  
99.018.0015 - SANTO BIANCHINI  
ET. MUNICIPAL PARA CAMPO LIMPO (NÃO IDENTIF, S/N LT.  
IVOTURUCAIA 13200-000  
99.018.0018 - RENATO FIRMINO DOS PRAZERES  
ET. MUNICIPAL PARA CAMPO LIMPO (NÃO IDENTIF, S/N LT.  
IVOTURUCAIA 13200-000  
99.018.0019 - WALTER HERMAN WINDLIN  
AV. JOSÉ MEZZALIRA, S/N LT. IVOTURUCAIA 13218-740  
99.019.0018 - JOSE GONCALVES MARTINS  
R. 2, S/N JD. MARAJOARA 13219-542 QD.B LT.14  
99.019.0019 - LAURO OSWALDO DE ALMEIDA NICODEMOS  
R. 2, S/N JD. MARAJOARA 13219-542 QD.B LT.15  
99.019.0026 - CENTRO ESPIRITA NOSSO LAR  
R. PITANGAS DAS (CANCELADA NÃO ENCONTRADA), S/N JD.  
MARAJOARA 13219-543 QD.D LT.1  
99.019.0032 - LAURO OSWALDO DE ALMEIDA NICODEMOS  
R. 3, S/N JD. MARAJOARA 13219-544 QD.E LT.4  
99.019.0033 - LAURO OSWALDO DE ALMEIDA NICODEMOS  
R. 3, S/N JD. MARAJOARA 13219-544 QD.E LT.5  
99.019.0034 - LAURO OSWALDO DE ALMEIDA NICODEMOS  
R. 3, S/N JD. MARAJOARA 13219-544 QD.E LT.6  
99.019.0035 - HERCULANO ALVES DA SILVA  
R. 3, S/N JD. MARAJOARA 13219-544 QD.E LT.7  
99.019.0039 - GILBERTO GARCIA  
R. 2, S/N JD. MARAJOARA 13219-542 QD.F LT.1  
99.019.0040 - ANTONIO RODRIGUES CABRAL  
R. 2, S/N JD. MARAJOARA 13219-542 QD.F LT.2  
99.019.0054 - LAURO OSWALDO DE ALMEIDA NICODEMOS  
R. 2, S/N JD. MARAJOARA 13219-542 QD.G LT.9  
99.019.0055 - LAURO OSWALDO DE ALMEIDA NICODEMOS  
R. 2, S/N JD. MARAJOARA 13219-542 QD.G LT.10  
99.019.0064 - MARIA GABRIELA MALVAR FONSECA  
R. 4, S/N JD. MARAJOARA 13219-547 QD.H LT.9  
99.019.0071 - CARLOS ANTONIO PERES SADA  
R. 4, S/N JD. MARAJOARA 13219-547 QD.I LT.2  
99.019.0072 - LAURO OSWALDO DE ALMEIDA NICODEMOS  
R. 2, S/N JD. MARAJOARA 13219-542 QD.I LT.3  
99.019.0116 - VICENTE LEITE SANTANA  
R. 6, S/N JD. MARAJOARA 13219-550 QD.L LT.17  
99.020.0025 - ESPÓLIO DE JOAQUIM TEIXEIRA MARINHO JUNIOR  
R. PERAS DAS, S/N JD. MARAJOARA 13219-546 LT.35  
99.021.0014 - ROSA BIANCHINI FERIGATO  
CM. SERVIDAO ET MUNIC.P/JARINU(NÃO IDENTIF., S/N LT. CAXAMBU  
13200-000



## GOVERNO E FINANÇAS

### UNIDADE DE GESTÃO DE GOVERNO E FINANÇAS EDITAL DE NOTIFICAÇÃO - UGGF/DFT Nº 17/2020

99.021.0015 - CERAMICA PAN LTDA  
ET. MUNICIPAL PARA JARINU(CANC NÃO LOCALIZAD, S/N LT. CAXAMBU 13200-970  
99.021.0018 - VITORIO BRICCIA NETO  
AV. JOSÉ MEZZALIRA, S/N LT. IVOTURUCAIA 13218-740  
99.021.0020 - CAETANO FONTEBASSO  
ET. MUNICIPAL PARA JARINU(CANC NÃO LOCALIZAD, S/N LT. CAXAMBU 13200-970  
99.021.0021 - CAETANO FONTEBASSO  
ET. MUNICIPAL PARA JARINU(CANC NÃO LOCALIZAD, S/N LT. CAXAMBU 13200-970  
99.021.0027 - IZIDORO DE OLIVEIRA  
CM. SERVIDAO DE SITIO ROSEIRA (NÃO IDENTIF, S/N LT. CAXAMBU 13200-000  
99.021.0028 - MARIA PEREIRA DE OLIVEIRA  
CM. SERVIDAO DE SITIO ROSEIRA (NÃO IDENTIF, S/N LT. CAXAMBU 13200-000  
99.021.0029 - JURANDIR SCRICO  
CM. SERVIDAO DE SITIO ROSEIRA (NÃO IDENTIF, S/N LT. CAXAMBU 13200-000  
99.021.0030 - ORLANDO FERIGATO  
CM. SERVIDAO SITIO PEDROSAS(CANC NÃO LOCALIZ, S/N LT. CAXAMBU 13200-970  
99.021.0031 - ESPOLIO DE CAETANO DE OLIVEIRA  
AV. NAMI AZEM, S/N LT. COLÔNIA 13218-675  
99.021.0035 - WILSON PESSOTO  
ET. EXISTENTE COLONIA (NÃO IDENTIF. 09/2017), S/N LT. CAXAMBU 13200-000  
99.021.0037 - WILSON PESSOTO  
ET. EXISTENTE COLONIA (NÃO IDENTIF. 09/2017), S/N LT. CAXAMBU 13200-000  
99.021.0043 - ESPÓLIO DE SEGUNDO PONZETO  
ET. EXISTENTE SITIO DO METAL(NÃO IDENTIFIC, S/N LT. CAXAMBU 13200-000  
99.021.0044 - ALEXANDRE KOVACS  
ET. EXISTENTE SITIO DO METAL(NÃO IDENTIFIC, S/N LT. CAXAMBU 13200-000  
99.021.0056 - CERÂMICA WINDLIN LTDA  
AV. NAMI AZEM, S/N LT. COLÔNIA 13218-675  
99.021.0057 - CERAMICOS IDEAL PADRAO S/A  
AV. NAMI AZEM, S/N LT. COLÔNIA 13218-675  
99.021.0061 - FRANZ WALTER WINDLIN E CIA LTDA  
AV. NAMI AZEM, S/N LT. COLÔNIA 13218-675  
99.021.0063 - CERAMICOS IDEAL PADRAO S/A  
AV. NAMI AZEM, S/N LT. COLÔNIA 13218-675  
99.021.0065 - LUIZ PESSOTO  
TV. JOAO PESSOTO, S/N LT. CAXAMBU 13218-666  
99.021.0068 - MARCOS JORGE  
TV. JOAO PESSOTO, S/N LT. CAXAMBU 13218-666  
99.021.0069 - ONOFRE DA SILVA  
TV. JOAO PESSOTO, S/N LT. CAXAMBU 13218-666  
99.022.0040 - PAULO VICENTINI  
R. JOSÉ RITTO, S/N CH. TERRA NOVA 13210-851 LT.CH 6B  
99.022.0041 - REINALDO TONINI  
R. JOSÉ RITTO, 0 CH. TERRA NOVA 13210-851 LT.12B1A  
99.022.0042 - REINALDO TONINI  
R. JOSÉ FRANCO DO AMARAL, S/N CH. TERRA NOVA 13210-852 LT.12B1B  
99.022.0045 - LUIZ CARLOS PALHARES  
R. JOSÉ RITTO, 0 CH. TERRA NOVA 13210-851 LT.CH 9C  
99.022.0050 - CONTERSIL S/A ADMINISTRAÇÃO DE BENS IMÓVEIS  
R. 1 (CHAC. TERRA NOVA), S/N CH. TERRA NOVA 13210-860  
99.022.0051 - CONTERSIL S/A ADMINISTRAÇÃO DE BENS IMÓVEIS  
R. 1 (CHAC. TERRA NOVA), S/N CH. TERRA NOVA 13210-860  
99.024.0001 - SILVIA MARIA PITANGA FREIRE  
AV. CASSATELLA, 695 FASE I REMANESC PQ. DOS MANACAS - FASE I 13218-755  
99.024.0009 - CARLOS ROBERTO DUTRA SANTANA  
AV. CASSATELLA, 695 UNIDADE 7 QDA PQ. DOS MANACAS - FASE I 13218-755  
99.024.0031 - MARCELO CAPOLICCI ARGENTINO  
AV. CASSATELLA, 695 UNIDADE 16 QDA PQ. DOS MANACAS - FASE II 13218-755  
99.024.0034 - LUCCA DIEGO PRADO  
AV. CASSATELLA, 695 UNIDADE 19 QDA PQ. DOS MANACAS - FASE II 13218-755  
99.024.0152 - REGINA PITOSCIA  
AV. CASSATELLA, 695 UNIDADE 28 QDF PQ. DOS MANACAS - FASE II 13218-755  
99.024.0166 - SEARA PROJETOS EMPREENDIMENTOS E PARTICIPAÇÕES LTDA  
AV. CASSATELLA, 695 UNID. RES. 01 PQ. DOS MANACAS - FASE II 13218-755 QD.E  
99.025.0003 - DOLLY FARID KHOURI  
  
R. CECILIA BARDI MOLINARI, S/N RS. SAO DOMINGOS 13218-655 LT.3  
99.027.0008 - JOSEFINA ANTUNES BERNABÉ  
RD. BANDEIRANTES, 0 CH. MALOTA 13211-510 LT.GL A

O contribuinte abaixo relacionado fica NOTIFICADO, por este edital expedido na forma da Lei, a comparecer no prazo de 15 (quinze) dias a contar da presente publicação, para tomar ciência do processo administrativo abaixo relacionado, em virtude de ser desconhecido o domicílio tributário.

Processo Contribuinte  
33.501-6/2019 FLÁVIA RIBEIRO FERRAZ

Para que não se alegue ignorância faz baixar o presente edital, que será fixado no local de costume e publicado na Imprensa Oficial do Município.

D.F.T., em 19 de fevereiro de 2020  
ANTONIO RODRIGUES SANTANA NETTO  
Diretor do Departamento de Fiscalização Tributária

## CIJUN

COMPANHIA DE INFORMÁTICA DE JUNDIAÍ - CIJUN  
CNPJ Nº 67.237.644/0001-79

DESPACHO DE ADJUDICAÇÃO DA PREGOEIRA DA COMPANHIA DE INFORMÁTICA DE JUNDIAÍ-CIJUN

Pregão Presencial nº: 143/2020  
Processo Administrativo: CIJ. 00144/2020

Objeto: Contratação de licenças específicas de ERP Oracle Cloud, a serem fornecidas na modalidade SaaS (Software as a Service), voltadas ao gerenciamento e gestão de contratos comerciais e respectivas propostas de vendas, inclusão de pedidos de compra, gestão de notas de empenho, cadastramento e controle de oportunidades de novos pedidos e contratos comerciais, bem como, registro da negociação e definição de preços, conforme especificações definidas e demais condições do Termo de Referência, Anexo I.

À vista dos elementos informativos constantes do presente processo, ADJUDICO a licitação promovida para contratação do objeto em epígrafe, para a empresa: WIPRO DO BRASIL TECNOLOGIA LTDA., no valor global de R\$418.000,00 (quatrocentos e dezoito mil reais).

Jundiaí, 20 de fevereiro de 2020.  
Maria de Fátima Marchi Brotto  
Pregoeira

## DAE

Extrato de Contrato  
Dispensa Obra nº 002/2020

Contratante: DAE S/A – ÁGUA E ESGOTO  
Contratada: NS CONSTRUÇÕES LTDA.  
Contrato nº 011/2020, assinado em 13/02/2020, Processo DAE nº 339/2020.  
Objeto: Execução de serviços de implantação de 25 pontos de alimentação elétrica 220v para ligação de energia para funcionamento de sanitários móveis DAE destinados às feiras livres, no município de Jundiaí/SP.  
Valor: R\$ 87.223,00.  
Prazo: 30 DIAS  
Classificação dos recursos: 8.6.1.11 – Gerência de Eletromecânica e Operações (GEO).

18/02/2020  
Armando Mietto Junior  
Diretor Administrativo

### Extrato da Justificativa

I - Dispensa nº 18/2020 – Processo nº 188/2020  
II - Contratada: COMPANHIA DE INFORMÁTICA DE JUNDIAÍ -CIJUN  
III - Objeto: CONTRATAÇÃO DE SERVIÇO DE CORREIO ELETRÔNICO CORPORATIVO.  
IV - Fundamento Legal: Art. 126, inciso XI, do Regulamento Interno de Licitações, Contrato e Convênios.  
V - Justificativa: Nas contratações com outras empresas públicas ou sociedades de economia mista e suas respectivas subsidiárias, para aquisição ou alienação de bens e prestação ou obtenção de serviços, desde que os preços sejam compatíveis com os praticados no mercado e que o objeto do contrato tenha relação com a atividade da contratada prevista em seu estatuto social.  
VI - Valor Global: R\$ 129.540,00  
VII – Classificação dos recursos: 8.4.1.03 – Gerencia de Tecnologia da Informação (GTI)  
VIII – Ratificada pela Diretoria da DAE S/A em 17/02/2020, termo constante dos autos.





## DAE

Eduardo Santos Palhares  
Diretor Presidente

20/02/2020  
Armando Mietto Junior  
Diretor Administrativo

### Extrato da Justificativa

- I - Dispensa nº 73/2020 – Processo nº 637/2020
- II - Contratada: SERVIÇO SOCIAL DA INDÚSTRIA - SESI
- III - Objeto: CONTRATAÇÃO DE EMPRESA PARA REALIZAÇÃO DE SERVIÇOS DE EDUCAÇÃO SOCIOAMBIENTAL NO PARQUE DA CIDADE.
- IV - Fundamento Legal: Art. 126, inciso VII, do Regulamento Interno de Licitações, Contrato e Convênios.
- V - Justificativa: Na contratação de instituição brasileira incumbida regimental ou estatutariamente da pesquisa, do ensino ou do desenvolvimento institucional ou de instituição dedicada à recuperação social do preso, desde que a contratada detenha inquestionável reputação ético-profissional e não tenha fins lucrativos.
- VI - Valor Global: R\$ 125.500,00
- VII - Classificação dos recursos: 8.4.2.08 – Seção de Serviço Social (SSO)
- VIII - Ratificada pela Diretoria da DAE S/A em 19/02/2020, termo constante dos autos.

Jundiá, 19 de fevereiro de 2020  
Eduardo Santos Palhares  
Diretor Presidente

### Registro de Preços

Em atendimento ao estabelecido no art. 66 da Lei 13303/16, a DAE S/A comunica os preços registrados na Ata de Registro de Preços referente ao Pregão Presencial nº 075/2019 - Fornecedor: TIGRE MATERIAIS E SOLUÇÕES PARA CONSTRUÇÃO LTDA – Objeto: Registro de Preço para aquisição de tubos coletores PVC ocre corrugados DN300 mm x 6m PB JE – IN29 – Valor unitário: R\$ 374,00 – assinado em 18/02/2020 com validade de 12 meses.

20/02/2019  
Armando Mietto Junior  
Diretor Administrativo

### Registro de Preços

Em atendimento ao estabelecido no art. 66 da Lei 13303/16, a DAE S/A comunica os preços registrados na Ata de Registro de Preços referente ao Pregão Presencial nº 074/2019 - Fornecedor: KHALEESI DISTRIBUIDORA DE MATERIAIS DE FERRO FUNDIDO EIRELI – Objeto: Registro de Preço para aquisição de tampões circulares em Fo.Fo. DN600 mm classe D400 – IN29 – Valor unitário: R\$ 234,00 – assinado em 16/01/2020 com validade de 12 meses.

20/02/2019  
Armando Mietto Junior  
Diretor Administrativo

### Modo Disputa Fechado 024/2019 Homologação

O Diretor Administrativo da DAE S/A faz saber que, no Modo de Disputa Fechado nº 024/2019, para a contratação de empresa de engenharia para execução de serviços de instalações elétricas e de automação para os reservatórios apoiados da ETA-A, Jardim Carlos Gomes e Distrito Industrial (R-13), foi proferida a seguinte decisão pelo Diretor Presidente em 18/02/2020: “Adjudico e Homologo o objeto deste certame à licitante vencedora VECTOR SERVIÇOS LTDA, pelo valor total de R\$ 904.699,02.

20/02/2020  
Armando Mietto Junior  
Diretor Administrativo

### Modo Disputa Aberto 009/2019 Homologação

O Diretor Administrativo da DAE S/A faz saber que, no Modo de Disputa Aberto nº 009/2019, para contratação de empresa especializada para manutenção preventiva das instalações de média tensão em 15 unidades da DAE S/A – Água e Esgoto, foi proferida a seguinte decisão pelo Diretor Presidente em 18/02/2020: “Adjudico e homologo o objeto deste certame à licitante vencedora ENGEPOWER ENGENHARIA E COMÉRCIO LTDA, pelo valor total de R\$ 139.000,00.

### Modo de Disputa Fechado nº 07/2020 Edital de 18/02/2020

OBJETO: Contratação de empresa especializada para extensão de redes de água e redes coletoras de esgoto no bairro do Balsan no município de Jundiá-SP. MODO DE DISPUTA: Fechado. CRITÉRIO DE JULGAMENTO: Menor Preço. ABERTURA: às 09:00 do dia 08/05/2020. LOCAL PARA RETIRADA DO EDITAL: No site <http://compraabertadae.jundiai.sp.gov.br> (acessar o link Licitações) gratuitamente.

Jundiá, 18 de fevereiro de 2020

Armando Mietto Junior  
Diretor Administrativo

### Modo de Disputa Fechado nº 08/2020 Edital de 18/02/2020

OBJETO: Contratação de empresa especializada para prestação de serviços técnicos de engenharia para implantação de setorização contemplando distritos de medição e controle e zonas de pressão – nos grupos: lote 1 (zona sul) e lote 2 (zona leste) no município de Jundiá-SP. MODO DE DISPUTA: Fechado. CRITÉRIO DE JULGAMENTO: Menor Preço por Lote. ABERTURA: às 09:00 do dia 13/05/2020. LOCAL PARA RETIRADA DO EDITAL: No site <http://compraabertadae.jundiai.sp.gov.br> (acessar o link Licitações) gratuitamente.

Jundiá, 18 de fevereiro de 2020

Armando Mietto Junior  
Diretor Administrativo

## PROMOÇÃO DA SAÚDE

### RETIFICAÇÃO DO EDITAL Nº 04/2020 Publicado na Imprensa Oficial de 19/02/2020 - Edição nº 4684

Onde se lê:

“FAZ SABER que no próximo dia 20/03/2020, às 14h00min, será realizada a Plenária de Eleição para Recomposição do Conselho Gestor da Unidade de Saúde Morada das Vinhas - Jundiá-SP.

Vagas em aberto:  
REPRESENTANTES DE USUÁRIOS:  
01 Titular  
02 Suplentes

Leia-se:

“FAZ SABER que no próximo dia 20/03/2020, às 14h00min, será realizada a Plenária de Eleição para Recomposição do Conselho Gestor da Unidade de Saúde Morada das Vinhas - Jundiá-SP.

Vagas em aberto:  
REPRESENTANTES DE USUÁRIOS:  
02 Titulares  
02 Suplentes

Jundiá, 19 de fevereiro de 2020.

TIAGO TEXERA  
Gestor da Unidade de Gestão de Promoção da Saúde e Presidente do COMUS

### EDITAL Nº 05/2020

O Gestor da Unidade de Gestão de Promoção da Saúde e Presidente do Conselho Municipal de Saúde do município de Jundiá – Estado de São Paulo, no uso de suas atribuições legais,

FAZ SABER que no próximo dia 04 de março de 2020, com início às 09h00min, na Câmara Municipal de Jundiá, será realizada Audiência Pública para Prestação de Contas da Unidade de Gestão de Promoção da Saúde, referente ao Terceiro Quadrimestre de 2019, conforme determina a Lei Complementar nº 141, de 13/01/2012. Para que não se alegue ignorância, faz baixar o presente Edital, que será afixado no local de costume e publicado na Imprensa Oficial do Município de Jundiá.

Jundiá, 20 de março de 2020.

TIAGO TEXERA  
Gestor da Unidade de Gestão de Promoção da Saúde e Presidente do COMUS



**ESEF**

**PORTARIA Nº 002/2020**  
**De 20 de fevereiro de 2020**

Prof. Dr. Davi Rodrigues Poit, Diretor da Escola Superior de Educação Física de Jundiaí, no uso de suas atribuições legais, dando cumprimento ao que dita o Comunicado SDG nº 35/2015 do Tribunal de Contas do Estado de São Paulo .....

**DESIGNA** os servidores **IRMO DE PAULA, MARCELO CONTE E RITA DE CÁSSIA BERTOLINO**, para constituírem a Comissão responsável pelo Controle Interno da Escola Superior de Educação Física de Jundiaí, ficando revogada a portaria nº 06/2017 de 21 de julho de 2017.

Esta portaria entra em vigor na data de sua publicação.

Prof. Dr. Davi Rodrigues Poit  
Diretor

Publicada na Imprensa Oficial do Município e registrada na Escola Superior de Educação Física de Jundiaí aos vinte dias do mês de fevereiro de dois mil e vinte.

Ricardo Alves Manacero  
Analista de Gestão

**FACULDADE DE MEDICINA DE JUNDIAÍ**

**VESTIBULAR/2020 – 5ª CHAMADA – VAGAS REMANESCENTES DE ACORDO COM OS EDITAIS FMJ-002/2020 E 005/2020.**

- **05** (cinco) candidatas (até a 327ª classificação).
- **MATRÍCULA:** 20 e 21 de fevereiro de 2020.
- **HORÁRIO:** das **09** às **15** horas
- **DOCUMENTOS:** 1) Certidão de nascimento ou casamento – 1 (uma) cópia autenticada;
- 2) Cédula de identidade – 1 (uma) cópia autenticada;
- 3) Título de eleitor – 1 (uma) cópia autenticada;
- 4) Certificado militar (se do sexo masculino) – 1 (uma) cópia autenticada;
- 5) CPF – Cadastro de Pessoa Física na Receita Federal – 1 (uma) cópia autenticada;
- 6) Certificado de conclusão do Ensino Médio ou equivalente – 2 (duas) cópias autenticadas;
- 7) Histórico escolar do Ensino Médio ou equivalente – 2 (duas) cópias autenticadas;
- 8) Atestado de saúde e carteira de vacinação – 1 (uma) cópia;
- 9) Comprovante de endereço – 1 (uma) cópia;
- 10) Fotografias recentes 3x4 cm – 06 (seis).

- **TAXA:** R\$ 12.746,00 (doze mil setecentos e quarenta e seis reais).  
**ATENÇÃO:** Conforme o Edital FMJ-002/2020, de 10/01/2020, no ato da matrícula, será firmado contrato de Prestação de Serviços Educacionais entre a Faculdade e o aluno, juntamente com o seu responsável financeiro. Na impossibilidade da presença do candidato ou do responsável financeiro, será necessária a apresentação de procuração com firma reconhecida do candidato e do seu responsável financeiro. O contrato fará parte integrante do processo de matrícula. A matrícula só terá validade após o deferimento do requerimento pelo Diretor da Faculdade de Medicina de Jundiaí.

NOME	RG
Alberto Antonio Ducatti Meme	55.030.369-8
Eloisa Silva Guimarães	52.701.477-1
Julia Eide Pilar	38.704.704-9
Nicolas Franzini Panaggio	54.702.483-6
Victor Jun Shintome Sagawa	52.826.927-7

Jundiaí, 19 de fevereiro de 2020.

PROF. DR. EDMIR AMÉRICO LOURENÇO  
Diretor

**EDITAL FMJ- 007/2020**  
**CONCURSO PARA ESTÁGIO NÃO REMUNERADO DE OTORRINOLARINGOLOGIA – 2020**  
**RESULTADO FINAL**

O Prof. Dr. EDMIR AMÉRICO LOURENÇO, Diretor da Faculdade de Medicina de Jundiaí, autarquia municipal de Jundiaí, Estado de São Paulo, no uso de suas atribuições legais,

Considerando os termos do Edital FMJ- 007/2020, de 05/02/2020, de abertura do concurso, o resultado da única fase realizada no dia 14/02/2020;

**FACULDADE DE MEDICINA DE JUNDIAÍ**

1. TORNA PÚBLICO o RESULTADO FINAL do Concurso de Admissão ao Primeiro Ano (E-1) do Programa de ESTÁGIO NÃO REMUNERADO em regime de Residência Médica – OTORRINOLARINGOLOGIA – 2020, conforme abaixo:

CLAS.	NOME	CURRÍC.	ENTREV.	NOTA FINAL
1	ANTÔNIO VINICIUS PAZETTI DE OLIVEIRA	4,90	5,00	9,90
2	RENATO SOFFNER DISCINI	4,50	4,25	8,75
3	MARIA OLIVIA FERRONATO RIBEIRO DO VALLE	2,25	3,25	5,50

2. Uma candidata foi desclassificada por obter nota final inferior a 5,0, conforme item 4.2 do edital de abertura.

3. CONVOCA o candidato aprovado e classificado em primeiro, para efetuar a matrícula no dia **27/02/2020**, das 9:00h às 11:30h e das 14:00h às 16:30h, apresentando a documentação exigida no item 5.1. do Edital FMJ- 007/2020, de 05/02/2020, junto à COREME (Comissão de Estágio e Residência Médica) no prédio sede da Faculdade de Medicina de Jundiaí, à rua Francisco Telles, 250 – Vila Arens, Jundiaí-SP. O não comparecimento na data estipulada será considerado como desistência da vaga.

4. Para conhecimento, publique-se na Imprensa Oficial do Município de Jundiaí e divulgue-se no site da Faculdade de Medicina de Jundiaí.

Diretoria da Faculdade de Medicina de Jundiaí, aos dezoito dias do mês de fevereiro de dois mil e vinte (19/02/2020).-

PROF. DR. EDMIR AMÉRICO LOURENÇO  
Diretor

**EDITAL FMJ- 006/2020**  
**CONCURSO PARA ESTÁGIO NÃO REMUNERADO DE OFTALMOLOGIA – 2020**  
**RESULTADO FINAL**

O Prof. Dr. EDMIR AMÉRICO LOURENÇO, Diretor da Faculdade de Medicina de Jundiaí, autarquia municipal de Jundiaí, Estado de São Paulo, no uso de suas atribuições legais,

Considerando: a) os termos do Edital FMJ- 006/2020, de abertura do concurso, o resultado do concurso realizado pela Secretaria Estadual de Saúde de São Paulo-SUS/SP, e o resultado da 1ª fase e 2ª fase realizada no dia 18/02/2020;  
b) a existência de vagas;

1. TORNA PÚBLICO o RESULTADO FINAL do Concurso de Admissão ao Primeiro Ano (E-1) do Programa de ESTÁGIO NÃO REMUNERADO em regime de Residência Médica – OFTALMOLOGIA – 2020, conforme abaixo:

CLASS.	NOME	NOTA SUS/ SP (PESO 4)	ENTREV. (PESO 2)	CURRÍC. (PESO 2)	PROVA INGLÊS (PESO 2)	NOTA FINAL
1º	R O D R I G O ANTONIO DOS SANTOS	57,74	100,00	70,00	100,00	77,10
2º	G A B R I E L L E AREDES LEAL	56,07	100,00	75,00	95,00	76,43
3º	A L I N E DE C A S T R O RODRIGUES	56,07	100,00	80,00	90,00	76,43
4º	C A R O L I N A FEY GONÇALVES	48,55	100,00	90,00	90,00	75,42
5º	G A B R Y E L A RAIA ROSA	46,88	100,00	70,00	100,00	72,75
6º	L A U R A REGINA SOLE VERNIN	42,81	100,00	85,00	90,00	72,12
7º	V I T O R YUZO INADA	41,86	100,00	70,00	100,00	70,74
8º	C E S A R H E N R I Q U E TOGEIRO	46,04	100,00	60,00	100,00	70,42
9º	A N A HELENA FERRAZ DE CAMPOS	41,86	80,00	60,00	100,00	64,74

2. Conforme Item 4.1 do Edital de Abertura, todas as provas foram avaliadas na escala de 0 (zero) a 10 (dez) pontos.

3. CONVOCA os três primeiros candidatos aprovados e classificados



## FACULDADE DE MEDICINA DE JUNDIAÍ

para efetuarem a matrícula no dia **21/02/2020**, das 9:00h às 11:30h e das 14:00h às 16:30h, apresentando a documentação exigida no item 5.1. do Edital FMJ- 006/2020, de 31/01/2020, junto à COREME (Comissão de Estágio e Residência Médica) no prédio sede da Faculdade de Medicina de Jundiaí, à rua Francisco Telles, 250 – Vila Arens, Jundiaí-SP. O não comparecimento na data estipulada será considerado como desistência da vaga.

4. Para conhecimento, publique-se na Imprensa Oficial do Município de Jundiaí e divulgue-se no site da Faculdade de Medicina de Jundiaí

Diretoria da Faculdade de Medicina de Jundiaí, aos dezenove dias do mês de fevereiro de dois mil e vinte (19/02/2020).-

PROF. DR. EDMIR AMÉRICO LOURENÇO  
Diretor

### EDITAL FMJ- 016/2019 CONVOCAÇÃO DO CONCURSO PÚBLICO

O Prof. Dr. EDMIR AMÉRICO LOURENÇO, Diretor da Faculdade de Medicina de Jundiaí, Autarquia Municipal de Jundiaí, Estado de São Paulo, no uso de suas atribuições legais,

Considerando: 1) o que consta do Edital de Abertura do Concurso Público FMJ- 016/2019, publicado na IOMJ em 15/03/2019, Edital de Divulgação de Resultado publicado em 02/08/2019, Edital de Homologação publicado em 21/08/2019 e o que consta do Processo FMJ- 091/2019;

1. FAZ SABER, que fica o candidato abaixo nominado, convocado a comparecer na Seção de Recursos Humanos da Faculdade de Medicina de Jundiaí, na Rua Francisco Telles, 250 – Vila Arens – Jundiaí-SP, no prazo de 05 (cinco) dias contados da publicação deste Edital, a fim de apresentar **documentação completa** que comprove experiência profissional na área, mediante Carteira de Trabalho e Previdência Social (CTPS) ou Declaração original da Administração Pública correspondente, comprovante do Ensino Médio Completo com Técnico Profissionalizante e Registro em Órgão de Classe, além dos documentos constantes do Edital FMJ- 016/2019.

2. Faz saber ainda, que o **não comparecimento** no prazo acima estipulado implicará na desistência a vaga.

#### TÉCNICO DE ENFERMAGEM – (CLASSIFICAÇÃO GERAL)

Classificação Nome RG  
2º lugar **MARCOS ANTONIO KEVELUKI 41.575.498**

3. Para que não se alegue desconhecimento, faz baixar o presente Edital que será publicado na Imprensa Oficial do Município e no site [www.fmj.br](http://www.fmj.br).

4. Diretoria da Faculdade de Medicina de Jundiaí, aos dezenove dias do mês de fevereiro de dois mil e vinte (19/02/2020).-

PROF. DR. EDMIR AMÉRICO LOURENÇO  
Diretor

### EDITAL FMJ- 042/2019 CONCURSO PARA RESIDÊNCIA MÉDICA – 2020 – CONVOCAÇÃO

O Prof. Dr. EDMIR AMÉRICO LOURENÇO, Diretor da Faculdade de Medicina de Jundiaí, autarquia municipal de Jundiaí, Estado de São Paulo, no uso de suas atribuições legais,

Considerando: 1) os termos do Edital FMJ- 042/2019, de 13/09/2019, abertura do Concurso de Admissão ao Primeiro Ano (R-1) de Residência Médica 2020;

2) o resultado final do concurso divulgado através do Edital FMJ- 042/2019, de 29/01/2020 e o resultado final retificado de 04/02/2020;

3) a existência de vagas;

1. CONVOCA os candidatos abaixo, aprovados e classificados para o Concurso de Admissão ao Primeiro Ano (R-1) de Residência Médica – 2020, para matrícula no dia **21/02/2020**, junto à Comissão de Residência Médica (COREME), no prédio sede da Faculdade, à rua Francisco Telles nº 250 – Vila Arens – Jundiaí-SP, no horário das 9:00h às 11:30h e das 14:00h às 16:30h.

#### ESPECIALIDADE – CLÍNICA MÉDICA (A01)

CLAS.	NOME	PROVA TEÓRICA	2ª FASE	3ª FASE	PONTUAÇÃO FINAL
23	ALICE MEDEIROS DUZZI	67,00	74,55	75,50	70,87

24	FELIPE GALVAO BATISTA CHAVES	73,00	64,70	84,00	70,78
25	BEATRIZ SILVA CHAVES	64,00	77,15	76,50	70,51
26	VITOR DE CASTRO GROTTI	65,00	73,20	82,50	70,03
27	LUCAS DE MATTOS MARTINS	64,00	74,25	80,50	69,75
28	ANA ELISA BORACINI SANCHES	66,00	71,95	79,00	69,68
29	LIGIA MAGALHAES BILO	72,00	66,60	65,50	69,19
30	MARIA SOARES LEAL DE MOURA	65,00	74,00	70,50	69,15
31	ANDRE LEME FERREIRA	65,00	70,95	80,50	68,93
32	NATALIA CRISTINA BAZZO NAHUM	63,00	73,60	78,50	68,79

#### ESPECIALIDADE – ÁREA CIRÚRGICA BÁSICA (A02)

CLAS.	NOME	PROVA TEÓRICA	2ª FASE	3ª FASE	PONTUAÇÃO FINAL
16	TINA MARCELLO	71,00	60,40	100,00	69,66
17	ISADORA ZUMPARO ARAUJO	61,00	71,25	100,00	69,00
18	ANDREIA MARTINS GORI	59,00	73,80	95,00	68,52
19	FELIPE AUGUSTO FERREIRA SIQUELLI	63,00	67,35	100,00	68,44
20	IGOR ARTHUR PARRON COSTA	71,00	59,80	90,00	68,42

#### ESPECIALIDADE – RADIOLOGIA E DIAGNÓSTICO POR IMAGEM (A04)

CLAS.	NOME	PROVA TEÓRICA	2ª FASE	3ª FASE	PONTUAÇÃO FINAL
07	LORENA ROSA DIKAUA SANTOS FEITOSA	64,00	74,75	51,00	67,00
08	ANDRE LUIZ ALVES	68,00	70,30	47,00	66,82

2. O não comparecimento na data estipulada será considerado como desistência da vaga.

3. Para conhecimento, publique-se na Imprensa Oficial do Município de Jundiaí e no site da Faculdade de Medicina de Jundiaí.

Diretoria da Faculdade de Medicina de Jundiaí, aos dez dias do mês de fevereiro de dois mil e vinte (10/02/2020).-

PROF. DR. EDMIR AMÉRICO LOURENÇO  
Diretor

### EDITAL FMJ- 031/2019 CONCURSO PARA R-1 DE UROLOGIA – 2020 – CONVOCAÇÃO

O Prof. Dr. EDMIR AMÉRICO LOURENÇO, Diretor da Faculdade de Medicina de Jundiaí, autarquia municipal de Jundiaí, Estado de São Paulo, no uso de suas atribuições legais,

Considerando: 1) os termos do Edital FMJ- 031/2019, de 24/07/2019, de abertura do Concurso de Admissão ao Primeiro Ano (R-1) de Residência Médica/2020;

2) o resultado final do concurso divulgado através do Edital FMJ- 031/2019, de 06/01/2020;

3) a existência de vagas;

1. CONVOCA os candidatos abaixo, aprovados e classificados para o Concurso de Admissão ao Primeiro Ano (R-1) de Residência Médica/2020, do Programa de Residência Médica em UROLOGIA, para matrícula no dia **21/02/2020**, junto à Comissão de Residência Médica (COREME), no prédio sede da Faculdade, à rua Francisco Telles nº 250 – Vila Arens – Jundiaí-SP, no horário das 9:00h às 11:30h e das 14:00h às 16:30h.

#### ESPECIALIDADE – UROLOGIA (43)

CLASS	INSCRIÇÃO	RG	PONTUAÇÃO FINAL
5	3896	437457886	590,45
6	4741	435092698	570,85





## FACULDADE DE MEDICINA DE JUNDIAÍ

2. O não comparecimento na data estipulada será considerado como desistência da vaga.  
3. Para conhecimento, publique-se na Imprensa Oficial do Município de Jundiá e no site da Faculdade de Medicina de Jundiá.  
Diretoria da Faculdade de Medicina de Jundiá, aos vinte dias do mês de fevereiro de dois mil e vinte (20/02/2020).-

PROF. DR. EDMIR AMÉRICO LOURENÇO  
Diretor

### PORTARIA FMJ- 021/2020, de 20/02/2020

O Prof. Dr. EDMIR AMÉRICO LOURENÇO, Diretor da Faculdade de Medicina de Jundiá, autarquia municipal de Jundiá, Estado de São Paulo, no uso de suas atribuições legais,

Considerando a necessidade de atuação de Técnico na Licitação Modalidade PREGÃO, bem como o teor do Edital FMJ- 08/2020, de 13/02/2020, Processo nº 16/2020;

### RESOLVE

Artigo 1º - NOMEAR o Sr. **JULIANO AJAMIL**, para as funções de PREGOEIRO para conduzir o PREGÃO nº **02/2020**, referente a aquisição, instalação e treinamento de uma solução completa para gerenciamento de treinamentos na área de saúde para a Unidade 2 da Faculdade de Medicina de Jundiá, sendo auxiliado pela Equipe composta dos seguintes membros: **JOSÉ CARLOS TRESMONDI, MARCELO GOZZO, RÉGIS MARCELO BRESCANSIN RIBEIRO e MARIA EDUARDA CAPALBO M. STORCH**. Dará suporte técnico **CASSIANO GAINO**.

Artigo 2º - Esta portaria entrará em vigor nesta data, revogadas as disposições em contrário.  
Diretoria da Faculdade de Medicina de Jundiá, aos vinte dias do mês de fevereiro de dois mil e vinte (20/02/2020).-

PROF. DR. EDMIR AMÉRICO LOURENÇO  
Diretor

Registrada e publicada na Secretaria Executiva da Faculdade de Medicina de Jundiá, aos vinte dias do mês de fevereiro de dois mil e vinte (20/02/2020).-

CARLOS DE OLIVEIRA CESAR  
Secretário Executivo

### TERCEIRO TERMO DE PRORROGAÇÃO DO CONTRATO Nº 14/2017 FIRMADO EM 20/02/2017

Contrato n.º 14/2017

Contratante: Faculdade de Medicina de Jundiá

Contratado: **VPV SAÚDE AMBIENTAL LTDA. ME**

**Objeto:** Prestação de serviços de controle sanitário integrado no combate de vetores e pragas urbanas, compreendendo: desinsetização, desratização, higienização e desinfecção de reservatórios de água, conforme especificações constantes do quadro descritivo anexo deste convite, dos locais abaixo indicados: - Faculdade de Medicina de Jundiá - Rua Francisco Telles, 250 - Vila Arens - Jundiá - SP e seus anexos; - Unidade II Faculdade de Medicina de Jundiá - Rua Lobo Resende, 100 - Vila São Bento - Jundiá - SP e seus anexos; - Centro de Estudos da Faculdade de Medicina de Jundiá - Rua Jorge Zolner, 300 - Chácara Urbana - Jundiá - SP, sendo 02 (duas) aplicações programadas num período de 12 (doze) meses e cada imóvel, bem como revisões (visitas) a cada 60 (sessenta) dias nos locais considerados críticos para a proliferação de pragas.

**Vigência:** 06 (seis) meses

**Valor:** R\$ 7.141,72 (sete mil cento e quarenta e um reais e setenta e dois centavos)

**Assinatura:** 17/02/2020

**Término:** 19/08/2020

### PRIMEIRO TERMO DE PRORROGAÇÃO DO CONTRATO Nº 16/2017 FIRMADO EM 22/02/2017

Contrato n.º 16/2017

Contratante: Faculdade de Medicina de Jundiá

Contratado: **CEDET - CENTRO DE DESENVOLVIMENTO PROFISSIONAL E TECNOLÓGICO LTDA.**

**Objeto:** Contratação de empresa especializada para aquisição de 15 (quinze) licenças de acesso ao Livro Eletrônico "Biologia Tecidual - Um Guia ao Microscópio" - ISBN 978-85-65163-10-1

**Vigência:** 02 (dois) anos

**Valor:** R\$ 4.200,00 (quatro mil e duzentos reais)

**Assinatura:** 19/02/2020

**Término:** 21/02/2022

### EXTRATO DE CONTRATO

Contrato n.º 14/2020

Contratante: Faculdade de Medicina de Jundiá

Contratado: **FAMA TRANSPORTE DE PASSAGEIROS LTDA. EPP.**

**Objeto:** Contratação de empresa de transportes, com veículo tipo Van, para a locomoção dos alunos, respectivamente dos 1º, 2º e 3º anos do Curso de Medicina da FMJ, localizada na Rua Francisco Telles, 250 - Vila Arens - Jundiá - SP, até as Unidades de Saúde de Jundiá. O transporte será para grupos de 12 e/ou 06 pessoas em cada uma das Unidades de Saúde, conforme horários e cronogramas informados para a empresa contratada.

**Vigência:** No período de 27/02/2020 à 30/11/2020.

**Valor:** R\$ 83.011,50 (oitenta e três mil e onze reais e cinquenta centavos)

**Assinatura:** 19/02/2020

**Término:** 30/11/2020

## MOBILIDADE E TRANSPORTE

### PROTOCOLO DA JARI

DEFERIDO Data: 14/02/2020

00804/2019	00804/2019
00802/2019	00802/2019
00801/2019	00801/2019

INDEFERIDO Data: 14/02/2020

00803/2019	00803/2019
------------	------------

### PROTOCOLO DA JARI

INDEFERIDO Data: 14/02/2020

(1ª reunião)	
00846/2019	00846/2019
00088/2020	00088/2020
00087/2020	00087/2020
00086/2020	00086/2020

### PROTOCOLO DA JARI

EM TRAMITAÇÃO Data: 14/02/2020

00098/2020	00098/2020
00096/2020	00096/2020

INDEFERIDO Data: 14/02/2020

00097/2020	00097/2020
00089/2020	00089/2020

### PROTOCOLO DA JARI

EM TRAMITAÇÃO Data: 18/02/2020

(1ª reunião)	
00082/2020	00082/2020

INDEFERIDO Data: 18/02/2020

(1ª reunião)	
00841/2019	00841/2019
00081/2020	00081/2020

### PROTOCOLO DA JARI

DEFERIDO Data: 18/02/2020

00091/2020	00091/2020
------------	------------

INDEFERIDO Data: 18/02/2020

00090/2020	00090/2020
00083/2020	00083/2020



## MOBILIDADE E TRANSPORTE

### PROTOCOLO DA JARI

EM TRAMITAÇÃO Data: 18/02/2020  
(1ª reunião)  
00099/2020 00099/2020

INDEFERIDO Data: 18/02/2020  
(1ª reunião)  
00101/2020 00101/2020  
00100/2020 00100/2020  
00093/2020 00093/2020

### PROTOCOLO DA JARI

DEFERIDO Data: 19/02/2020  
00092/2020 00092/2020

INDEFERIDO Data: 19/02/2020  
00085/2020 00085/2020  
00084/2020 00084/2020

### PROTOCOLO DA JARI

INDEFERIDO Data: 19/02/2020  
(1ª reunião)  
00102/2020 00102/2020  
00095/2020 00095/2020  
00094/2020 00094/2020

### PROTOCOLO DA JARI

DEFERIDO Data: 19/02/2020  
00105/2020 00105/2020

INDEFERIDO Data: 19/02/2020  
00104/2020 00104/2020  
00103/2020 00103/2020

### PROTOCOLO DA DEFESA DA AUTUACAO

DEFERIDO Data: 19/02/2020  
01642/2019 01642/2019  
01640/2019 01640/2019  
01630/2019 01630/2019  
01608/2019 01608/2019  
01557/2019 01557/2019

### INDEFERIDO Data: 19/02/2020

01664/2019 01664/2019  
01663/2019 01663/2019  
01662/2019 01662/2019  
01661/2019 01661/2019  
01660/2019 01660/2019  
01659/2019 01659/2019  
01658/2019 01658/2019  
01656/2019 01656/2019  
01654/2019 01654/2019  
01653/2019 01653/2019  
01650/2019 01650/2019  
01649/2019 01649/2019  
01648/2019 01648/2019  
01643/2019 01643/2019  
01641/2019 01641/2019  
01634/2019 01634/2019  
01625/2019 01625/2019  
01613/2019 01613/2019  
01603/2019 01603/2019  
01602/2019 01602/2019  
01595/2019 01595/2019  
01471/2019 01471/2019  
01341/2019 01341/2019

## PLANEJAMENTO URBANO E MEIO AMBIENTE

### NOTIFICAÇÃO Nº 038/2020

SINÉSIO SCARABELLO FILHO, Gestor de Planejamento Urbano e Meio Ambiente da Prefeitura do Município de Jundiaí, Estado de São Paulo, no uso de suas atribuições:  
FAZ SABER que os seguintes processos, que se encontram em comuniquem-se, aguardam manifestação do interessado sob pena de arquivamento dentro do prazo de 30 (trinta) dias:

Interessado	Processo
Marajoara S/A Empreendimentos Imobiliarios	37.895-8/2019-1
Telefonica Brasil S/A	3.743-8/2020-1
Claro S/A	2.354-5/2020-1

21 de fevereiro de 2020  
SINÉSIO SCARABELLO FILHO  
Gestor de Planejamento Urbano e Meio Ambiente

### NOTIFICAÇÃO Nº 039/2020

SINÉSIO SCARABELLO FILHO, Gestor de Planejamento Urbano e Meio Ambiente da Prefeitura do Município de Jundiaí, Estado de São Paulo, no uso de suas atribuições:  
FAZ SABER que os seguintes processos, que se encontram em comuniquem-se, aguardam manifestação do interessado sob pena de arquivamento dentro do prazo de 180 (cento e oitenta) dias:

Interessado	Processo
Evora S.A.	38.190-3/2019-1

21 de fevereiro 2020  
SINÉSIO SCARABELLO FILHO  
Gestor de Planejamento Urbano e Meio Ambiente

### NOTIFICAÇÃO Nº 040/2020

SINÉSIO SCARABELLO FILHO, Gestor de Planejamento Urbano e Meio Ambiente da Prefeitura do Município de Jundiaí, Estado de São Paulo, no uso de suas atribuições:  
FAZ SABER que os seguintes processos, que se encontram em prontos, aguardam manifestação do interessado sob pena de arquivamento dentro do prazo de 30 (trinta) dias:

Interessado	Processo
Aurora Stackfleth Suhr	2.615-9/2020-1
Casa Bahia Comercial Ltda	3.112-6/2020-1
Flavio Fernandes Junior	3.068-0/2020-1
Geraldino Rodrigues da Silva	2.737-1/2020-1

21 de fevereiro de 2020  
SINÉSIO SCARABELLO FILHO  
Gestor de Planejamento Urbano e Meio Ambiente

### UGPUMA/DFOSIP COMUNICADO DE ANÁLISE DO CANCELAMENTO DA NOTIFICAÇÃO

Considerando o que determina a Lei 174/96, ficam cientes os interessados, que os pedidos de cancelamento de notificação ora aplicados, tiveram os seguintes despachos decisórios:

RELAÇÃO DE PROCESSOS DEFERIDOS:  
01.917-0/2020 GERALDO GILBERTO DA SILVA  
26.589-0/2019 ZENILDO DIAS FERREIRA  
26.601-3/2019 PEDRO CLEMENTE DE FREITAS  
27.942-0/2019 INTRADER DISTRIBUIDORA DE TITULOS E VALORES MOBILIARIOS LTDA  
36.677-1/2019 NAUR SOARES DE ARAUJO

RELAÇÃO DE PROCESSOS INDEFERIDOS:  
01.665-5/2020 CESAR HARADA  
15.460-7/2019 CLARICE TCHORNABAY BATISTA

Os autos permanecerão por 10 (dez) dias, contados a partir desta publicação, na Divisão de Fiscalização de Obras, para ciência do interessado.  
Tendo sido indeferido, deverá o interessado atender ao solicitado na análise do processo ou interpor recursos ao Sr. Gestor da Unidade de Gestão de Planejamento Urbano e Meio Ambiente, caso contrário, serão aplicadas as sanções legais para o assunto.



## PLANEJAMENTO URBANO E MEIO AMBIENTE

ENGo. SINÉSIO SCARABELLO FILHO  
Gestor da Unidade de Gestão de Planejamento Urbano e Meio Ambiente

### DIVISÃO DE APROV DE PROJ DE EDIF E URBANIZAÇÃO RELAÇÃO DE COMUNIQUE-SE Nº 10/2020

Considerando o Decreto nº 16.926/98 que determina prazos aos interessados para atendimento dos processos, ficam comunicados a comparecer nesta Divisão de Aprovação de Projetos da Unidade de Gestão de Planejamento Urbano e Meio Ambiente, localizada à avenida da Liberdade, s/n, 6º andar, Ala Norte, "Paço Municipal Nova Jundiaí", no prazo de 90 (noventa) dias, a contar da data desta publicação, para tratarem de assunto referente aos processos abaixo relacionados.

REQUERENTE	
REQº SERVIÇO SOCIAL DA INDÚSTRIA - SESI	3050-8/2020
REQº BADIAH MADANI AQQAD	3118-3/2020
REQº SOLANGE DIAS URBANO	2696-9/2020
REQº VALMIR DONIZETE SCHIAVINATTO	2796-7/2020
REQº NIVALDO POLESSI	2927-8/2020
REQº J.M. BROS PARTICIPAÇÕES S/A	2740-5/2020
REQº GUSTAVO GASPAROTO DA COSTA E SILVA	2953-4/2020
REQº JOÃO JORGE ABOU MOURAD	3220-7/2020
REQº RESIN ADMINISTRAÇÃO E COMERCIO LTDA	3564-8/2020
REQº ADILSON EDSON BUCK	2140-8/2020
REQº LABOR - ADMINISTRAÇÃO E PARTICIPAÇÕES LTDA	3403-9/2020
REQº RICARDO DE SOUZA GUERINI	2798-3/2020
REQº BRUNO LUIZ FACHERIS MANZATTO	3168-8/2020
REQº ANTONIO CARLOS PICOLO	11605-1/2019
REQº FRANCISCO GUILHERME DE CAMARGO E OUTRA	35333-2/2019
<b>ALUº ARIIVALDO SAGRILLO</b>	
PAULO JOAQUIM DE SOUZA	2741-3/2020
<b>ARQº GYLMAR DE PADUA BERVERTE</b>	
MARIA DE LOURDES FARAH DE TOLEDO E OUTROS	25413-5/2009
<b>ARQº ANA PAULA MOLONI MARTINEZ</b>	
CONDOMÍNIO EDIFÍCIO SANTO IVO	4870-0/2019
<b>ARQº ROBINSON GONÇALVES NASCIMENTO</b>	
MURILLO FERNANDO RODRIGUES	10774-6/2019
<b>ARQº PATRICIA SAVIETO</b>	
WESLEY LEONARDO DOS SANTOS BRITO	35051-0/2019
WESLEY LEONARDO DOS SANTOS BRITO	35051-0/2019
<b>ARQº MARCO ANTONIO BEDIN</b>	
FERNANDO MOUTRAN	2997-4/2014
<b>ARQº RAFAEL CARDOSO CARRERO</b>	
JOSE AUGUSTO PINTO PAES E OUTRO	17986-5/2016
<b>ARQº AMANDA PASSOS FERRAZ</b>	
ADELSON SAMPAIO LOPES	11394-2/2019
<b>ARQº ROBERVAL GUITARRARI</b>	
COLEGIO DOMUS TEEN ENSINO INFANTIL E FUNDAMENTAL	22308-1/2018
<b>ARQº ROSANA FERRARI</b>	
THALES LAZAROTO E OUTROS	930-4/2020
<b>ARQº ANA PAULA MACAUDA FARIA PADOVANI</b>	
FERNANDO REANI	32370-7/2019
<b>ARQº ALINE ROBERTA SUENSON MARTARELLA</b>	
SANTO ROBERTO MARTARELLA	3212-4/2020
<b>ARQº MARCELO RICARDO DA SILVA</b>	
CRISTIANO ALVES DE CARVALHO E OUTRA	2283-6/2020
<b>ARQº VALDIR BRAUN</b>	
CLAUDENIR GAMA DE OLIVEIRA E OUTRA	18093-3/2019
<b>ARQº JULIANA MAGNANI BUZATTO</b>	
DÉCIO NORIO IMAMURA	7688-5/2018
<b>ARQº BRUNO LUIZ FACHERIS MANZATTO</b>	
PEDRO MARCOS DA SILVA VIEIRA	20912-2/2018
<b>ARQº CAMILA BACCELLI HIROTA</b>	
AMC JUNDIAÍ PARTICIPAÇÕES LTDA.	25196-7/2018
<b>ARQº GYLMAR DE PADUA BERVERTE</b>	
FUNDAÇÃO ANTONIO ANTONIETA CINTRA GORDINHO	9649-5/2018
<b>ARQº ANA PAULA ARRUDA MENDES PINHEIRO</b>	
PARLARE NEGÓCIOS E PARTICIPAÇÕES LTDA.	3473-2/2020
<b>ARQº CAROLINA DO NASCIMENTO PEREIRA RENO</b>	
NELSON BARBOSA RENO JUNIOR	7970-5/2019
<b>ARQº LEONARDO ALMEIDA LEITE</b>	
ADILSON DONIZETI SCARPINELLI	31975-4/2019
<b>ARQº LUIZ CARLOS PASSERO</b>	
ANTÔNIO CESAR PICOSSE	22783-3/2019
<b>ARQº AMANDA PASSOS FERRAZ</b>	

DEUSDETE FIRMINIANO DOS SANTOS	33825-9/2019
<b>ARQº MARIA FATIMA DA ROCHA</b>	
LEANDROANDRE RODRIGUES BARASNIEWSKI	1692-9/2020
<b>ARQº ISABELLA CHACRA DOMICIANO</b>	
WOLNEI DOMICIANO E OUTROS	1500-4/2020
<b>ARQº PATRICIA CURY GRANITO</b>	
FABIO ANZELOTTI PEREIRA TAVARES	2772-8/2020
<b>ARQº MILENA MINGONE CORDEIRO BISSOLI</b>	
VALMIR ROBERTO GOMES BAPTISTA	31921-8/2019
<b>ARQº REBECCA PIOVESAN</b>	
ANDERSON COUTINHO DE SOUZA	34823-3/2019
<b>ARQº LARISSA PEREIRA CARBONE PLIEGO</b>	
PAULO ESTEVAO OLIVA DEPIERI	6468-5/2017
<b>EMPº MANTEC COMERCIO E SERVIÇOS LTDA</b>	
PASSARIN INDÚSTRIA E COMÉRCIO DE BEBIDAS LTDA	30769-6/2017
<b>EMPº ALPHAVILLE URBANISMO S/A</b>	
ASSOCIAÇÃO ALPHAVILLE JUNDIAÍ	37669-7/2019
<b>EMPº SPINA PROJETOS E EMPREENDIMENTOS IMOBILIÁRIOS LTDA</b>	
CARLOS ANTONIO DA CUNHA SILVA	38979-9/2019
<b>EMPº SALES &amp; ROSARIO CONSTRUTORA LTDA</b>	
MARIA CRISTINA CARVALHAL SCHOOF	20627-4/2019
<b>EMPº IMPLANTAR AGRIMENSURA E PROJ. S/S LT.EPP</b>	
ELIAS ADMINISTRAÇÃO DE BENS LTDA	36934-6/2019
<b>EMPº TSENGE ENGENHARIA LTDA.</b>	
JOSE CARLOS DA CUNHA E OUTROS	6671-6/2016
<b>ENGº THIAGO ALEXANDRE DE MORAIS</b>	
EDINALDO ANTONIO MENDONÇA	18361-4/2019
<b>ENGº VALMIR DONIZETE SCHIAVINATTO</b>	
VALDEDIR SEMOLINI E LEONICE DOS SANTOS SEMOLINI	382-2/2018
<b>ENGº FELIPE FERNANDES DE OLIVEIRA</b>	
WELLISON VICENTE SANTOS DA SILVA	38598-7/2019
<b>ENGº VITOR JOSE TELES</b>	
ADILSON IMPERATO	22350-7/2016
<b>ENGº FERNANDO CEZAR RAPOSO DE OLIVEIRA</b>	
OVH EMPREENDIMENTO IMOBILIÁRIO SPE LTDA	3279-3/2020
<b>ENGº CARLOS EDUARDO DA SILVA</b>	
VALDIR BRISQUE	15842-4/2015
<b>ENGº DAVID ANTONIO JUNIOR</b>	
MARCIO SPRENGER	20261-4/2018
<b>ENGº LUIS ALEXANDRE SARTORELLI</b>	
IRINEU SPIANDORELLO	27315-1/2018
<b>ENGº LUCAS SANTOS</b>	
REGINA PEREIRA ZUGATTO	29362-1/2018
REGINA PEREIRA ZUGATTO	29362-1/2018
<b>ENGº ADILSON LUIZ RIBEIRO</b>	
FRANCISCO CARLOS PORTO E OUTRA	20629-5/2012
<b>ENGº WALTER LIMA DAMASCENO</b>	
FÁBIO DEL NERO E OUTROS	18317-4/2015
<b>ENGº LUIS ALEXANDRE SARTORELLI</b>	
CLAUDIO LUIS MARQUES VELOTTI	35813-5/2018
<b>ENGº VALDINEI FRANCISCO ALVES</b>	
ROMULO ROBERTO DE OLIVEIRA	14709-0/2018
<b>ENGº KLEBER BARADEL</b>	
SANTA ANGELA URBANIZAÇÃO E CONSTRUÇÕES LTDA	1977-4/2020
SANTA ANGELA URBANIZAÇÃO E CONSTRUÇÕES LTDA	1980-8/2020
<b>ENGº PASCOAL ROMANO</b>	
PAULO FORNASARI	15651-5/2017
<b>ENGº ADRIANA CRISTINA GRANERO</b>	
CAROLINE MANTOVANI COSTA	1630-9/2020
<b>ENGº NILO ALVARES NOGUEIRA JUNIOR</b>	
ANTONIO GUARATINI	29872-4/2011
<b>ENGº CASSIANO MARTINS</b>	
JUVERCI PORFÍRIO	39095-3/2019
IVO RODRIGUES DA SILVA E OUTRA	39094-6/2019
<b>ENGº RICARDO BENASSI</b>	
MARIA ELIZABETH PIMENTA	1940-2/2020
<b>ENGº JADER FRANK BRITTO DA SILVA</b>	
SANDRA ERVOLINO	2865-0/2020
<b>ENGº ADALBERTO QUITERIO</b>	
ESPÓLIO DE ROQUE ANTONIO DE OLIVEIRA	12645-6/2019
<b>ENGº ANGELO RAFAEL BALDI</b>	
FABIO FERNANDES E OUTRO	27683-0/2019
<b>ENGº GELSON BELLODI</b>	
FERNANDA LAZZARESCHI	39339-5/2019
<b>ENGº PASCOAL ROMANO</b>	
CATARINA SAVIO CAMARGO	10215-2/2018
<b>ENGº ALLAN DA SILVA PONTELLI</b>	
ROGERIO DONIZETI DA SILVA	3382-5/2020





## PLANEJAMENTO URBANO E MEIO AMBIENTE

<b>ENGº PAULO SERGIO DA SILVA</b>	
VALDOMIRO DOMINGUES DA SILVA	13794-1/2019
<b>ENGº ANTONIO MARCELO GRISOTTI</b>	
ASSOCIAÇÃO DOS AMIGOS DO PORTAL DA COLINA	32438-2/2019
<b>ENGº CLAUDEMIR RAMPIM</b>	
MITRA DIOC. DE JUN-PAR SAG COR DE JUNDIAÍ-COLÔNIA	26401-8/2019
<b>ENGº GRIMALDO WILSON GILI</b>	
ANDREIA DEL RIO CARMIELO E VALDECI CARMIELO	27528-3/2016
<b>ENGº VALDINEI FRANCISCO ALVES</b>	
BRUNO ANDRÉ MARTINEZ DE OLIVEIRA	24577-1/2017
<b>ENGº GELSON BELLODI</b>	
ANTONIO RAYMUNDO DE SOUZA FILHO	35452-0/2019
<b>ENGº RUBENS DE OLIVEIRA</b>	
JOÃO CARLOS BUZO (ESPÓLIO)	32552-0/2019
<b>ENGº ANTONIO CARLOS PEREIRA</b>	
AUGUSTO LUQUESI E OUTROS	32919-5/2017
<b>ENGº DAVID ALISON DA SILVA</b>	
JOSE CARLOS TRESMONDI E OUTRA	27024-7/2019
<b>ENGº LEANDRO RUY</b>	
LEANDRO RUY	38858-5/2019
<b>PROº DIEGO VELOSO GONÇALVES</b>	
FELIPE STELA	34791-2/2019
<b>PROº WILSON ROBERTO STUANI</b>	
SOPHIA PEREZ COSIN	38984-9/2019
<b>PROº LEONARDO BRAGA</b>	
OLIVEIRASZ EMPREENDIMENTOS IMOBILIARIOS LTDA	1438-7/2020
OLIVEIRASZ EMPREENDIMENTOS IMOBILIARIOS LTDA	1986-5/2020
OLIVEIRASZ EMPREENDIMENTOS IMOBILIARIOS LTDA	1965-9/2020
OLIVEIRASZ EMPREENDIMENTOS LTDA.	1967-5/2020
<b>PROº THALES GASSER FORTI</b>	
MARISA MOTTA FLEURY CHARMILLOT E OUTROS	3177-9/2020
<b>TECº MARIA APARECIDA SOUZA DUARTE</b>	
GILBERTO LOURENÇON E MARILENE R. FER. LOURENÇON	6371-1/2017
<b>TECº MARCIO HENRIQUE ZAMBOLI</b>	
IDAIR CANTONI	Ped. 7879
<b>Decreto 16.926/98</b>	
"Artigo 1º - O indeferimento dos processos, na forma do artigo 22, § 2º do anexo da Lei Complementar n.º 174, de 09/01/96, alterado pela Lei complementar n.º 249, de 15/05/98, ocorrerá no prazo de 90 (noventa) dias contados da data de publicação na Imprensa Oficial do Município de Jundiá facultando-se ao interessado ou ao profissional responsável solicitar, junto à Divisão de Aprovação de Projetos, prorrogações do prazo, devidamente justificadas por iguais períodos." "Artigo 2º - Os processos que não atenderem integralmente o segundo despacho comunique-se emitido pela UGPUMA, serão indeferidos."	
<b>ENG. SINÉSIO SCARABELLO FILHO</b>	
<b>GESTOR DE PLANEJAMENTO URBANO E MEIO AMBIENTE</b>	

### DIVISÃO DE FISC DE OBRAS, SERV E INSTAL DE PUBLICI RELAÇÃO DE COMUNIQUE-SE Nº 14/2020

Considerando o Decreto nº 16.926/98 que determina prazos aos interessados para atendimento dos processos, ficam comunicados a comparecer nesta Divisão de Fiscalização de Obras-Trâmite da Unidade de Gestão de Planejamento Urbano e Meio Ambiente, localizada à avenida da Liberdade, s/n, 5º andar, Ala Norte, "Paço Municipal Nova Jundiá", no prazo de 90 (noventa) dias, a contar da data desta publicação, para tratarem de assunto referente aos processos abaixo relacionados.

<b>ARQº NATÁLIA TOREZIN OMETTO</b>	
CLÁUDIA APARECIDA CALORE	7039-9/2019
<b>ARQº CESAR HARADA</b>	
LEONARDO SANTANA DE AGUIAR E LUCÉLIA GRACIELE GOME	14997-1/2018
<b>ARQº ANA CLAUDIA PESSINI</b>	
WALDIR LUMAZINI	6547-3/2014
<b>ARQº ROSELY TONINI</b>	
WALMIR MOTTA	27742-6/2018
<b>ENGº SILVIO ROBERTO SAVIO</b>	
EVIE RHEIN DE AZEVEDO MOREIRA VELOSO	20586-4/2018
<b>ENGº ADRIANO BRASCI</b>	
ELIAS ADMINISTRAÇÃO DE BENS LTDA	2435-2/2020
<b>ENGº CHARLES OLIVEIRA WOLFF</b>	
ROGÉRIO AP DIAS AFFONSO	25761-4/2015

<b>ENGº VALDINEI FRANCISCO ALVES</b>	
REINALDO CASA GRANDE E OUTRA	23546-3/2019
<b>Decreto 16.926/98</b>	
"Artigo 1º - O indeferimento dos processos, na forma do artigo 22, § 2º do anexo da Lei Complementar n.º 174, de 09/01/96, alterado pela Lei complementar n.º 249, de 15/05/98, ocorrerá no prazo de 90 (noventa) dias contados da data de publicação na Imprensa Oficial do Município de Jundiá facultando-se ao interessado ou ao profissional responsável solicitar, junto à Divisão de Aprovação de Projetos, prorrogações do prazo, devidamente justificadas por iguais períodos." "Artigo 2º - Os processos que não atenderem integralmente o segundo despacho comunique-se emitido pela UGPUMA, serão indeferidos."	
<b>ENG. SINÉSIO SCARABELLO FILHO</b>	
<b>GESTOR DE PLANEJAMENTO URBANO E MEIO AMBIENTE</b>	

### DIVISÃO DE APROVAÇÃO DE PROJETOS RELAÇÃO DE PROCESSOS PRESCRITOS – 2

Conforme o Conforme Artigo 35 da LC nº 174 de 9 de Janeiro de 1996 - A Aprovação de Projetos prescreverá em dois anos contados da data do deferimento do pedido desde que não expedido o Alvará de Execução. os processos abaixo relacionados estão PRESCRITOS:

<b>ARQº ROSELY TONINI</b>	
DELICIO ALVES DOS REIS	30512-0/2017
<b>ENG. SINÉSIO SCARABELLO FILHO</b>	
<b>GESTOR DE PLANEJAMENTO URBANO E MEIO AMBIENTE</b>	

## ASSISTÊNCIA E DESENVOLVIMENTO SOCIAL

### RESOLUÇÃO CMAS Nº518 10 de fevereiro de 2020

Dispõe sobre aprovação de retificação do comprovante de inscrição do LAR ANÁLIA FRANCO do ano de 2019

O Conselho Municipal de Assistência Social do Município de Jundiá, no uso de suas atribuições que lhe confere a Lei Municipal 8.265 de 16 de julho de 2014 e com base nas deliberações tomadas na reunião ordinária de 10 de fevereiro de 2020

**CONSIDERANDO** a Resolução MDS/CNAS 109/2009, que tipifica os Serviços, Programas, Projetos e Benefícios Socioassistenciais;

**CONSIDERANDO** a Resolução CNAS 14/2014, que define os parâmetros nacionais para a inscrição das entidades e organizações de assistência social, bem como dos serviços, programas, projetos e benefícios socioassistenciais nos Conselhos de Assistência Social dos Municípios e do Distrito Federal;

**CONSIDERANDO** que o artigo 10, inciso XII da Lei Municipal 8.265/2014, estabelece que compete ao CMAS, inscrever as entidades, organizações e programas de assistência social no município nos termos do regimento interno e das normas pertinentes, especialmente as resoluções do CNAS e do CMAS.

#### RESOLVE:

**Artigo 1º** - Aprovar a retificação do comprovante de inscrição do LAR ANÁLIA FRANCO do ano de 2019 para o anexo V, conforme definição da Resolução CNAS 14/2014, sendo a Organização da Sociedade Civil preponderante em Educação.

#### LAR ANÁLIA FRANCO

Executa os serviços socioassistenciais: Serviço de Convivência e Fortalecimento de Vínculos, para crianças de 06 a 15 anos; Serviço de Convivência e Fortalecimento de Vínculos, para jovens de 18 a 29 anos; Serviço de Convivência e Fortalecimento de Vínculos, para adultos de 30 a 59 anos; Serviço de Convivência e Fortalecimento de Vínculos, para idosos com idade igual ou superior a 60 anos. Inseridos na **PROTEÇÃO SOCIAL BÁSICA**, desenvolvido na Rua Hans Staden, nº 176 - Bairro: Anhangabaú - CEP nº 13208-220.

**Artigo 2º** - Esta Resolução entra em vigor a partir da data da deliberação da plenária, revogando-se as disposições em contrário, em especial, a Resolução CMAS 490/2019.

Jundiá, 10 de fevereiro de 2020.

RAFAELA BROLO MANIA

Presidente do Conselho Municipal de Assistência Social



## ASSISTÊNCIA E DESENVOLVIMENTO SOCIAL

### RESOLUÇÃO CMAS Nº 519 de 10 de fevereiro de 2020

Dispõe sobre aprovação da prestação de contas de execução financeira Estadual dos recursos repassados pela Secretaria Estadual de Desenvolvimento Social, no exercício de 2019 - 2º semestre.

O Conselho Municipal de Assistência Social do Município de Jundiaí, no uso de suas atribuições que lhe confere a Lei Municipal 8.265 de 16 de julho de 2014 e com base nas deliberações tomadas na reunião ordinária de 10 de fevereiro de 2020.

#### RESOLVE:

**Artigo 1º** - Aprovar a prestação de contas de execução financeira Estadual dos recursos repassados pela Secretaria Estadual de Desenvolvimento Social, no exercício de 2019 - 2º semestre..

**Artigo 2º** - Esta Resolução entra em vigor a partir da data da deliberação da plenária, revogando-se as disposições em contrário.  
Jundiaí, 10 de fevereiro de 2020.

Rafaela Brolo Mania  
Presidente do Conselho Municipal de Assistência Social

### RESOLUÇÃO CMAS Nº 520 de 10 de fevereiro de 2020

Dispõe sobre aprovação de retificação do comprovante de inscrição da **ASSOCIAÇÃO ESPIRITA BENEFICENTE LAR DO IDOSO DE JUNDIAI -ano 2020**

O Conselho Municipal de Assistência Social do Município de Jundiaí, no uso de suas atribuições que lhe confere a Lei Municipal 8.265 de 16 de julho de 2014 e com base nas deliberações tomadas na reunião ordinária de 13 de maio de 2019.

**CONSIDERANDO** a Resolução MDS/CNAS 109/2009, que Tipifica os Serviços, Programas, Projetos e Benefícios Socioassistenciais;

**CONSIDERANDO** a Resolução CNAS 14/2014, que define os parâmetros nacionais para a inscrição das entidades e organizações de assistência social, bem como dos serviços, programas, projetos e benefícios socioassistenciais nos Conselhos de Assistência Social dos Municípios e do Distrito Federal;

**CONSIDERANDO** que o artigo 10, inciso XII da Lei Municipal 8.265/2014, estabelece que compete ao CMAS, inscrever as entidades, organizações e programas de assistência social no município nos termos do regimento interno e das normas pertinentes, especialmente as resoluções do CNAS e do CMAS.

#### RESOLVE:

**Artigo 1º** - Aprovar a retificação do comprovante de inscrição da entidade para o ano de 2020 no anexo IV, conforme definição da Resolução CNAS 14/2014, sendo a Organização da Sociedade Civil preponderante em Assistência Social.

#### ASSOCIAÇÃO ESPIRITA BENEFICENTE LAR DO IDOSO DE JUNDIAÍ

Executa os seguintes serviços:

**I - de Atendimento** – Entidade executa: Serviço de Convivência e Fortalecimento de Vínculos Para idosos(as) com idade igual ou superior a 60anos em situação de vulnerabilidade social. Inseridos na **PROTEÇÃO SOCIAL BÁSICA**, desenvolvido na Avenida Comendador Antonio Borin, nº 2859 - Jardim do Lírio - CEP 13218-640.

**Artigo 2º** - Esta Resolução entra em vigor a partir da data da deliberação da plenária, revogando-se as disposições em contrário, em especial, a Resolução CMAS 460/2019.

Jundiaí, 10 de fevereiro de 2020.

Rafaela Brolo Mania  
Presidente do Conselho Municipal de Assistência Social

## FUMAS

### EDITAL Nº 15, de 17 de fevereiro de 2020

SOLANGE APARECIDA MARQUES, Superintendente da Fundação Municipal de Ação Social – FUMAS, no uso de suas atribuições legais, e considerando a exigência do Egrégio Tribunal de Contas do Estado de São Paulo,

FAZ SABER que, nos termos da Lei Municipal nº 8.759, de 15 de fevereiro de 2017, foi prorrogado o benefício de Auxílio-Moradia à família abaixo relacionada até o mês de maio/2020:

JD. SÃO CAMILO

NOME	ENDEREÇO	NÚMERO DO PROCESSO
GIOVAN PEDROSO SOUZA	RUA CARLOS ÂNGELO MATHION, N° XH/341	982-2/2012-1

Para que não se alegue ignorância faz baixar o presente Edital, que será afixado no local de costume e publicado pela Imprensa Oficial do Município.

Fundação Municipal de Ação Social – FUMAS  
SOLANGE APARECIDA MARQUES  
Superintendente

#### DESPACHO DE HOMOLOGAÇÃO DA SUPERINTENDENTE DA FUNDAÇÃO MUNICIPAL DE AÇÃO SOCIAL - FUMAS

Processo nº 01.439-7/19 – Face ao que consta dos autos, homologo o objeto da Tomada de Preços nº 05/19, que tem como objeto a contratação de empresa para prestação de serviços técnicos especializados de engenharia, arquitetura e cadastro social inerente ao processo de regularização fundiária de núcleos urbanos informais de interesse social de responsabilidade da FUMAS, em favor das empresas abaixo relacionadas:

- LOTE 01 – TSENGE ENGENHARIA S/S EPP - R\$ 405.899,18;
- LOTE 02 – LEWALE ENGENHARIA PROJETOS E CONSTRUÇÕES LTDA - R\$ 360.371,00;
- LOTE 03 – CADAVAL ARQUITETURA E URBANISMO LTDA - R\$ 137.806,18.

SOLANGE APARECIDA MARQUES  
Superintendente

#### CONVITE - OBRAS Nº 01/20

ÓRGÃO: Fundação Municipal de Ação Social – FUMAS OBJETO: Desenvolvimento e fornecimento de projetos executivos de arquitetura, sondagem a percussão, projetos estruturais para construção de 40 unidades habitacionais – Jardim São Camilo - ABERTURA: às 09h30 do dia 03/03/2020 INFORMAÇÕES: Fone: (11) 4583.1708 ou disponível grátis no site [www.jundiai.sp.gov.br](http://www.jundiai.sp.gov.br) entrar no link “compra aberta” acessar Editais.

Jundiaí, 20 de fevereiro de 2020.  
MARCOS VALENTIM REYNALDO  
Presidente da Comissão de Habilitação e Julgamento de Licitação

#### DESPACHO DE HOMOLOGAÇÃO DA SUPERINTENDENTE DA FUNDAÇÃO MUNICIPAL DE AÇÃO SOCIAL - FUMAS

Processo nº 0959-5/19, Contratação de operadora de cartões de débito/credito para prestação de serviços de captura, roteamento, transmissão, processamento, compensação e liquidação financeira das transações por meio de cartões magnéticos.

Face ao que consta dos autos, homologo o objeto do Pregão Eletrônico nº 07/19, à empresa:

-BERLIN FINANCE MEIOS DE PAGAMENTOS EIRELI R\$ 63.904,24.

SOLANGE APARECIDA MARQUES  
Superintendente



## PODER LEGISLATIVO

### **LEI N.º 9.385, DE 17 DE FEVEREIRO DE 2020**

Altera a Lei 1.919/1972, que regula a nomenclatura e emplaceamento de vias, próprios e logradouros públicos e numeração métrica dos imóveis, para prever parceria entre o Poder Público e a sociedade civil na substituição de placas toponímicas, criar e regulamentar área de patrocínio nestas; e revoga a Lei 3.569/1990, correlata.

O PRESIDENTE DA CÂMARA MUNICIPAL DE JUNDIAÍ, Estado de São Paulo, conforme a rejeição de veto total pelo Plenário em 11 de fevereiro de 2020, promulga a seguinte Lei:

Art. 1o. A Lei n.º 1.919, de 12 de julho de 1972, que regula a nomenclatura e emplaceamento de vias, próprios e logradouros públicos e numeração métrica dos imóveis, passa a vigorar com as seguintes alterações:

“Art. 8º. As placas oficiais serão metálicas e esmaltadas e terão a dimensão de 55 cm x 25 cm (cinquenta e cinco centímetros de largura por vinte e cinco centímetros de altura), assim divididas, conforme modelo constante do Anexo desta lei:

I - área informativa, que terá dimensão de 45 cm x 25 cm (quarenta e cinco centímetros de comprimento por vinte e cinco centímetros de altura);

II - área reservada à publicidade de patrocínio, que terá dimensão de 10 cm x 25 cm (dez centímetros de comprimento por vinte e cinco centímetros de altura);

§ 1º. A área informativa terá fundo azul e letras brancas e trará as seguintes informações:

I - a espécie de via, logradouro ou próprio público;

II - a respectiva denominação;

III - o Código de Endereçamento Postal – CEP;

(...)

§ 2º. A área reservada à publicidade de patrocínio será um espaço livre quanto à cor do fundo, das letras e disposição dos elementos gráficos do patrocinador, que não deverá extrapolar o perímetro delimitado para tal fim.

§ 3º. Acrescentar-se-ão outros dizeres só excepcionalmente, na forma de lei.

Art. 9º. A conservação das placas oficiais e os custos necessários para tal são:

I - de responsabilidade do Poder Público quando não houver patrocínio;

II - de responsabilidade do patrocinador que utilizar o espaço reservado para patrocínio, pelo tempo que dele fizer uso.

§ 1º Para os fins desta lei, entende-se por patrocinador empresa ou entidade de direito privado inscrita no Cadastro Nacional de Pessoa Jurídica - CNPJ.

§ 2º. O Poder Público, por meio de órgão competente, procederá a autorização para patrocínio das placas oficiais conforme interesse público e número de interessados, utilizando-se da ferramenta adequada para cada caso (licitação, chamamento público, entre outras) e seguindo as diretrizes legais vigentes, em especial a Lei Federal 13.019/2014.

§ 3º. O Poder Público, por meio de órgão competente, fixará o período em que vigorará a autorização para que o patrocinador faça uso da área reservada à publicidade nas placas oficiais, sendo permitido ao patrocinador trocar livremente as informações dessa área, conforme sua conveniência, sendo vedada a sublocação ou o repasse da autorização a terceiros.

§ 4º. É vedado o uso da área reservada à publicidade para veicular propaganda eleitoral ou de produtos fumígenos, alcoólicos e quaisquer outros nocivos à saúde ou atentatórios à moral e aos bons costumes.

§ 5º É permitido à pessoa física confeccionar placa oficial para a(s) rua(s) do bairro em que reside, desde que, para tal, requeira autorização junto ao Poder Público. Neste caso, não poderá fazer uso da área reservada para patrocínio, que permanecerá sem conteúdo, com fundo branco.

§ 6º Nos casos previstos no § 5º deste artigo, o Poder Público poderá conceder o uso da área reservada à publicidade à empresa ou entidade de direito privado mediante modalidade adequada, observando as disposições legais vigentes.” (NR)

Art. 2º. É revogada a Lei n.º 3.569, de 25 de junho de 1990, que prevê patrocínio de placas toponímicas por empresas privadas.

Art. 3o. Esta lei entra em vigor na data de sua publicação.

CÂMARA MUNICIPAL DE JUNDIAÍ, em dezessete de fevereiro de dois mil e vinte (17-02-2020).

**FAOUAZ TAHA**  
Presidente

Registrada e publicada na Secretaria da Câmara Municipal de Jundiaí em dezessete de fevereiro de dois mil e vinte (17-02-2020).

**GABRIEL MILESI**  
Diretor Legislativo

**Autógrafo**

### **PROJETO DE LEI COMPLEMENTAR N.º 1.060**

Revoga dispositivo do Código de Obras e Edificações e a correlata Lei Complementar 505/11, que altera o Código de Obras e Edificações, para determinar construção, nas edificações destinadas a escola, de baias para estacionamento de veículos de transporte escolar.

O PRESIDENTE DA CÂMARA MUNICIPAL DE JUNDIAÍ, Estado de São Paulo, faz saber que em 18 de fevereiro de 2020 o Plenário aprovou:

Art. 1º Ficam revogados o art. 93-R do Anexo à Lei Complementar n.º 174, de 9 de janeiro de 1996 (Código de Obras e Edificações) e a Lei Complementar n.º 505, de 30 de agosto de 2011.

Art. 2º Esta Lei Complementar entra em vigor na data de sua publicação.

CÂMARA MUNICIPAL DE JUNDIAÍ, em dezoito de fevereiro de dois mil e vinte (18/02/2020).

**FAOUAZ TAHA**  
Presidente

**Autógrafo**

### **PROJETO DE LEI N.º 13.113**

Denomina “Rua ENIO DELGEMO” a Rua 2 do loteamento Recanto Florestal, no Bairro Champirra.

O PRESIDENTE DA CÂMARA MUNICIPAL DE JUNDIAÍ, Estado de São Paulo, faz saber que em 18 de fevereiro de 2020 o Plenário aprovou:



## PODER LEGISLATIVO

Art. 1º É denominada “Rua ENIO DELGEMO” a Rua 2 do loteamento Recanto Florestal, no Bairro Champirra, conforme assinalado na planta integrante desta lei.

Art. 2º. Esta lei entra em vigor na data de sua publicação.

CÂMARA MUNICIPAL DE JUNDIAÍ, em dezoito de fevereiro de dois mil e vinte (18/02/2020).

**FAOUAZ TAHA**  
Presidente

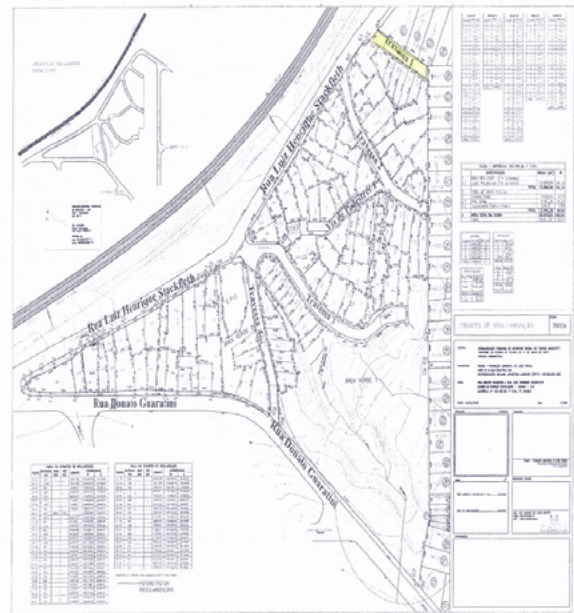
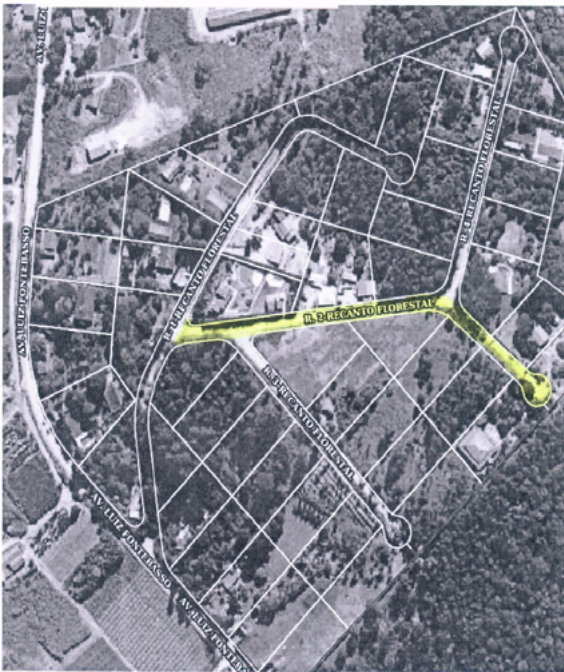

### **Autógrafo** **PROJETO DE LEI Nº 13.117**

Denomina “Travessa das MARGARIDAS” a Travessa 2 do loteamento Jardim Nascente, no Parque Centenário.

O PRESIDENTE DA CÂMARA MUNICIPAL DE JUNDIAÍ, Estado de São Paulo, faz saber que em 18 de fevereiro de 2020 o Plenário aprovou:

Art. 1o. É denominada “Travessa das MARGARIDAS” a Travessa 2 do loteamento Jardim Nascente, no Parque Centenário, conforme assinalado na planta integrante desta lei.

Art. 2o. Esta lei entra em vigor na data de sua publicação.

CÂMARA MUNICIPAL DE JUNDIAÍ, em dezoito de fevereiro de dois mil e vinte (18/02/2020).

**FAOUAZ TAHA**  
Presidente

### **Autógrafo** **PROJETO DE LEI Nº 13.116**

Denomina “Travessa das TULIPAS” a Travessa 1 do loteamento Jardim Nascente, no Parque Centenário.

O PRESIDENTE DA CÂMARA MUNICIPAL DE JUNDIAÍ, Estado de São Paulo, faz saber que em 18 de fevereiro de 2020 o Plenário aprovou:

Art. 1º É denominada “Travessa das TULIPAS” a Travessa 1 do loteamento Jardim Nascente, no Parque Centenário, conforme assinalado na planta integrante desta lei.

Art. 2º Esta lei entra em vigor na data de sua publicação.

CÂMARA MUNICIPAL DE JUNDIAÍ, em dezoito de fevereiro de dois mil e vinte (18/02/2020).

**FAOUAZ TAHA**  
Presidente

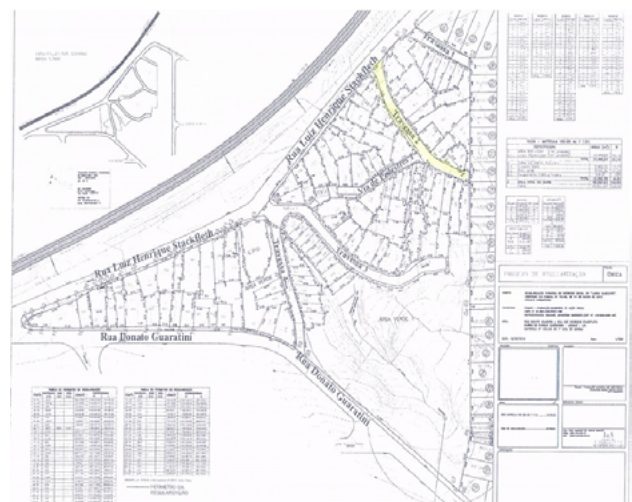

## PODER LEGISLATIVO

### Autógrafo

#### PROJETO DE LEI Nº 13.118

Denomina “Via de Pedestres dos LÍRIOS” a Via de Pedestres 1 do loteamento Jardim Nascente, no Parque Centenário.

O PRESIDENTE DA CÂMARA MUNICIPAL DE JUNDIAÍ, Estado de São Paulo, faz saber que em 18 de fevereiro de 2020 o Plenário aprovou:

Art. 1º É denominada “Via de Pedestres dos LÍRIOS” a Via de Pedestres 1 do loteamento Jardim Nascente, no Parque Centenário, conforme assinalado na planta integrante desta lei.

Art. 2º Esta lei entra em vigor na data de sua publicação.

CÂMARA MUNICIPAL DE JUNDIAÍ, em dezoito de fevereiro de dois mil e vinte (18/02/2020).

**FAOUAZ TAHA**  
Presidente

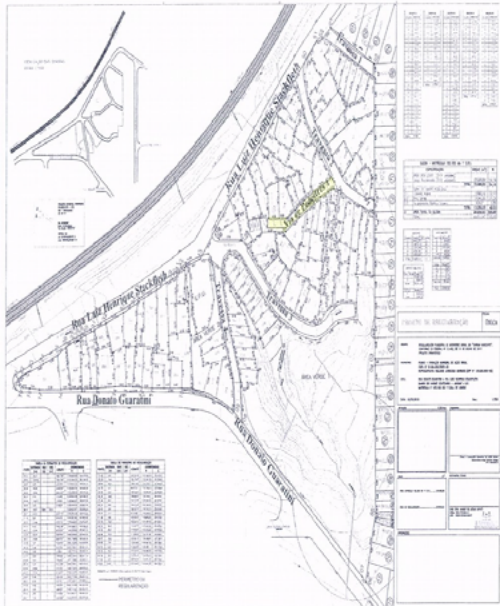

### Autógrafo

#### PROJETO DE LEI Nº 13.120

Denomina “Travessa dos CRAVOS” a Travessa 4 do loteamento Jardim Nascente, no Parque Centenário.

O PRESIDENTE DA CÂMARA MUNICIPAL DE JUNDIAÍ, Estado de São Paulo, faz saber que em 18 de fevereiro de 2020 o Plenário aprovou:

Art. 1º É denominada “Travessa dos CRAVOS” a Travessa 4 do loteamento Jardim Nascente, no Parque Centenário, conforme assinalado na planta integrante desta lei.

Art. 2º Esta lei entra em vigor na data de sua publicação.

CÂMARA MUNICIPAL DE JUNDIAÍ, em dezoito de fevereiro de dois mil e vinte (18/02/2020).

**FAOUAZ TAHA**  
Presidente

### Autógrafo

#### PROJETO DE LEI Nº 13.119

Denomina “Travessa das ROSAS” a Travessa 3 do loteamento Jardim Nascente, no Parque Centenário.

O PRESIDENTE DA CÂMARA MUNICIPAL DE JUNDIAÍ, Estado de São Paulo, faz saber que em 18 de fevereiro de 2020 o Plenário aprovou:

Art. 1º É denominada “Travessa das ROSAS” a Travessa 3 do loteamento Jardim Nascente, no Parque Centenário, conforme assinalado na planta integrante desta lei.

Art. 2º Esta lei entra em vigor na data de sua publicação.

CÂMARA MUNICIPAL DE JUNDIAÍ, em dezoito de fevereiro de dois mil e vinte (18/02/2020).

**FAOUAZ TAHA**  
Presidente

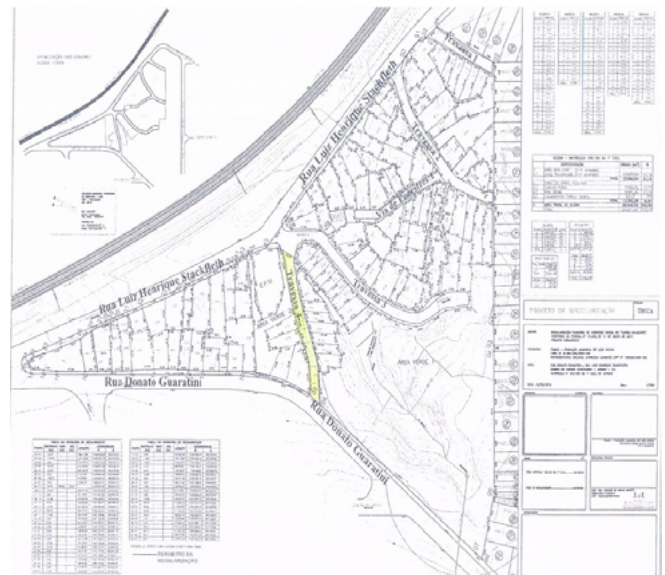





## PODER LEGISLATIVO

### Autógrafo

#### **PROJETO DE LEI Nº 12.999**

Institui a Campanha Permanente de Orientação, Conscientização, Prevenção e Combate ao mosquito Aedes Aegypti.

O PRESIDENTE DA CÂMARA MUNICIPAL DE JUNDIAÍ, Estado de São Paulo, faz saber que em 18 de fevereiro de 2020 o Plenário aprovou:

Art. 1º. É instituída a Campanha Permanente de Orientação, Conscientização, Prevenção e Combate ao mosquito Aedes Aegypti.

Art. 2º. Esta lei entra em vigor na data de sua publicação.

CÂMARA MUNICIPAL DE JUNDIAÍ, em dezoito de fevereiro de dois mil e vinte (18/02/2020).

### **FAOUAZ TAHA**

**Presidente**

### Autógrafo

#### **PROJETO DE LEI Nº 13.123**

Revoga a Lei 7.163/08, que prevê nas páginas da Internet da Prefeitura Municipal e da Câmara Municipal notícia sobre desaparecimento de pessoas.

O PRESIDENTE DA CÂMARA MUNICIPAL DE JUNDIAÍ, Estado de São Paulo, faz saber que em 18 de fevereiro de 2020 o Plenário aprovou:

Art. 1º Fica revogada a Lei nº 7.163, de 7 de outubro de 2008.

Art. 2º Esta Lei entra em vigor na data de sua publicação.

CÂMARA MUNICIPAL DE JUNDIAÍ, em dezoito de fevereiro de dois mil e vinte (18/02/2020).

### **FAOUAZ TAHA**

**Presidente**

### **RESENHA DA 135ª SESSÃO ORDINÁRIA DA 17ª LEGISLATURA** (Em 18 de fevereiro de 2020)

#### **1) ABERTURA**

Horário de Início: 18:00 horas

##### **1.a) Mesa Diretora**

Presidência: Faouaz Taha.

1.ª Secretária: Wagner Tadeu Ligabó.

2.ª Secretária: Rogério Ricardo da Silva.

##### **1.b) Presença**

Adriano Santana dos Santos, Antonio Carlos Albino, Arnaldo Ferreira de Moraes, Cícero Camargo da Silva, Douglas do Nascimento Medeiros, Edicarlo Vieira, Faouaz Taha, Leandro Palmarini, Paulo Sergio Martins, Rafael Antonucci, Rogério Ricardo da Silva, Valdeci Vilar Matheus e Wagner Tadeu Ligabó.

Ausentes: Cristiano Vecchi Castro Lopes, Gustavo Martinelli, Marcelo Roberto Gastaldo, Márcio Petencostes de Sousa, Roberto Conde Andrade e Romildo Antonio da Silva.

#### **2) PEQUENO EXPEDIENTE**

##### **2.a) Matérias Apresentadas**

PROJETO DE LEI No. 13.124/2020 - PAULO SERGIO MARTINS - Denomina "Viela CÉU AZUL" via localizada na Rua Idalina Gonçalves Dias, no Jardim São Camilo.

PROJETO DE LEI No. 13.125/2020 - ANTONIO CARLOS ALBINO - Altera a Lei 3.233/1988, que regula a arborização e ajardinamento dos logradouros públicos urbanos, para prever possibilidade de decisão técnica sobre poda ou remoção de árvore fundada em laudo técnico particular apresentado por munícipe interessado.

PROJETO DE LEI No. 13.126/2020 - ANTONIO CARLOS ALBINO - Exige limpeza e manutenção permanente de via pública por empresa da construção civil durante a realização de obras.

PROJETO DE LEI No. 13.127/2020 - LEANDRO PALMARINI - Altera a Lei 6.764/2006, que reestruturou a Guarda Municipal, para criar a Divisão de Apoio ao Combate de Crimes contra Animais.

PROJETO DE LEI No. 13.128/2020 - ANTONIO CARLOS ALBINO - Prevê disponibilização de assentos e de sistema de senhas nas casas lotéricas, para casos de atendimento preferencial.

PROJETO DE LEI No. 13.129/2020 - ROBERTO CONDE ANDRADE - Exige, em supermercados e estabelecimentos congêneres, higienização periódica de carrinhos e cestas de compras.

PROJETO DE LEI No. 13.130/2020 - VALDECI VILAR MATHEUS - Denomina "Avenida Presbítero JOÃO FRANCO DE OLIVEIRA" a Avenida 2 do loteamento Parque Industrial RM; e revoga a Lei 9.163/2019, correlata.

PROJETO DE LEI No. 13.131/2020 - FAOUAZ TAHA - Altera a Lei 8.852/2017, que instituiu a "Campanha de Valorização da Vida e Prevenção ao Suicídio", para acrescentar enfoque à conscientização quanto ao acesso e manuseio de objetos cortantes por menores de 18 (dezoito) anos.

PROJETO DE LEI No. 13.132/2020 - PAULO SERGIO MARTINS - Institui e inclui no Calendário Municipal de Eventos o "DIA DA SUKYO MAHIKARI" (27 de fevereiro).

MOÇÃO No. 302/2020 - VALDECI VILAR MATHEUS - APOIO à Proposta de Emenda à Constituição Estadual 14/2019, do Deputado Campos Machado, que condiciona nomeação do Procurador-Geral de Justiça e dos Conselheiros do Tribunal de Contas do Estado a prévia arguição e aprovação pela Assembleia Legislativa.

PARECER CONTRÁRIO DA COMISSÃO DE JUSTIÇA E REDAÇÃO AO PROJETO DE LEI No. 13.107/2019 - PREFEITO MUNICIPAL - Autoriza prorrogação do prazo de obra da Liga Jundiaense de Futebol de Salão em área pública objeto da Lei 8.300/14.

##### **2.b) Requerimentos**

- ao Plenário:

Nº. 280/2020 - VALDECI VILAR MATHEUS - INFORMAÇÕES do Executivo sobre divulgação de vistoria e manutenção de pontes e viadutos.

Nº. 281/2020 - ROGÉRIO RICARDO DA SILVA - Realização, em 27 de fevereiro de 2020 (quinta-feira), da Sessão Ordinária prevista para o dia 26 de fevereiro de 2020 (quarta-feira de cinzas).

Nº. 282/2020 - MÁRCIO PETENCOSTES DE SOUSA - INFORMAÇÕES do Executivo sobre quantidade de alunos matriculados nas EMEBs do Jardim Tamoio não-moradores no bairro.

- à Presidência:

Nº. 613/2020 - DOUGLAS DO NASCIMENTO MEDEIROS - Realização de AUDIÊNCIA PÚBLICA para debate do Projeto de lei 13.106 do Vereador Douglas do Nascimento Medeiros, que institui e inclui no Calendário Municipal de Eventos o Dia Municipal da Filantropia (20 de outubro).

##### **2.c) Indicações Despachadas**

Nº. 15612/2020 - ARNALDO FERREIRA DE MORAES - Corte de mato em toda a extensão da Rua João Pinheiro dos Santos (Jardim São Camilo).

Nº. 15613/2020 - ARNALDO FERREIRA DE MORAES - Corte de mato e raspagem de calçada em toda a extensão da Avenida Doutor Odil Campos de Sáes (Vila Vianelo).

Nº. 15614/2020 - ARNALDO FERREIRA DE MORAES - Destocamento de tronco na Avenida Amadeu Ribeiro, defronte ao nº 177 (Bairro Anhangabaú).





## PODER LEGISLATIVO

Nº. 15615/2020 - ARNALDO FERREIRA DE MORAES - Troca de tubulação de rede de esgoto na Travessa Carlos Melato (Vila Rafael de Oliveira).

Nº. 15616/2020 - ARNALDO FERREIRA DE MORAES - Pavimentação asfáltica em toda a extensão da Rua Bem Te Vi (Portal dos Medeiros).

Nº. 15617/2020 - ARNALDO FERREIRA DE MORAES - Construção de galerias pluviais na Rua Lauro Rodrigues de Moraes (Vila Marlene).

Nº. 15618/2020 - ARNALDO FERREIRA DE MORAES - Poda de árvore na Rua Balbina Miguel Casoni, defronte ao nº 209 (Bairro Engordadouro).

Nº. 15619/2020 - ARNALDO FERREIRA DE MORAES - Demarcação de vaga de estacionamento "Carga e Descarga" na Rua Miguel Hilário Navarrete Sanches, defronte ao nº 90 (Vila Marlene).

Nº. 15620/2020 - ARNALDO FERREIRA DE MORAES - Manutenção geral no Complexo Educacional, Cultural e Esportivo Aramis Pólli (Vila Hortolândia).

Nº. 15621/2020 - ARNALDO FERREIRA DE MORAES - Pavimentação asfáltica em toda a extensão da Rua Beija-flor (Portal dos Medeiros).

Nº. 15622/2020 - PAULO SERGIO MARTINS - Manutenção no asfalto do cruzamento da Rua José do Patrocínio com a Rua Vigário João José Rodrigues, Centro (CEP 13202-460).

Nº. 15623/2020 - PAULO SERGIO MARTINS - Manutenção nos brinquedos do parque infantil na Praça José Arruda Nascimento, localizado Av. Nações Unidas, altura do nº. 1711 (CEP 13203-421).

Nº. 15624/2020 - PAULO SERGIO MARTINS - Corte de mato onde será construído um parque público, localizado na Rua Dr. Isaac da Silva Bellini, no trecho entre os nºs. 220 até o final da via (CEP 13203-522).

Nº. 15625/2020 - PAULO SERGIO MARTINS - Rondas ostensivas noturnas no Bairro Jardim Estádio, em especial na Rua Willi Tripp (CEP 13203-605).

Nº. 15626/2020 - PAULO SERGIO MARTINS - Manutenção na área de lazer infantil na Rua Lúcia Bressan Passarin, em frente ao nº. 581 (Vila Rica).

Nº. 15627/2020 - PAULO SERGIO MARTINS - Manutenção dos brinquedos no parque na Praça Vereador Ercílio Carpi, na Rua Várzea Paulista, defronte ao nº. 1157, Vila Maria Genoveva (CEP 13203-000).

Nº. 15628/2020 - PAULO SERGIO MARTINS - Desratização no quarteirão e nas bocas de lobo existentes no entorno da Escola Estadual Paulo Mendes Silva, cito à Rua Fernando Arens, nº. 830, Vila Arens (CEP 13202-570).

Nº. 15629/2020 - PAULO SERGIO MARTINS - Implantação de paralelepípedos ou outro tipo de calçamento no estacionamento do Poupatempo, na Av. União dos Ferroviários, nº. 1760. Centro (CEP 13201-160).

Nº. 15630/2020 - PAULO SERGIO MARTINS - Estudos visando disponibilizar atividades físicas ou yoga, com a cessão de professor na Praça Francisco Pessolano (Vila Vianelo).

Nº. 15631/2020 - PAULO SERGIO MARTINS - Estudos visando isenção de Imposto Predial e Territorial Urbano- IPTU aos municípios que recebem Benefício de Prestação Continuada - BPC/ LOAS.

Nº. 15632/2020 - EDICARLOS VIEIRA - Realização de mutirão de castração de cães e gatos no Jardim Novo Horizonte.

Nº. 15633/2020 - EDICARLOS VIEIRA - Providências quanto a animais soltos em ruas dos bairros Parque Res. Almerinda Chaves, Jardim Novo Horizonte, Jardim das Tulipas e Fazenda Grande.

Nº. 15634/2020 - EDICARLOS VIEIRA - Implantação de linha direta de ônibus do Sistema Integrado de Transporte Urbano-SITU ligando o Terminal Eloy Chaves ao Terminal Vila Rami.

Nº. 15635/2020 - EDICARLOS VIEIRA - Corte de mato no passeio público da Av. Juvenal Arantes (Bairro Medeiros).

Nº. 15636/2020 - EDICARLOS VIEIRA - Corte de mato em área verde na Rua Domingos Roberto Schiavo (Parque Res. Almerinda Chaves).

Nº. 15637/2020 - EDICARLOS VIEIRA - Gestão junto à DAE S.A. - Água e Esgoto para solução dos frequentes rompimentos de tubulações de água na Rua Professora Geraldina da Silva Rocha Pereira (Parque Almerinda Pereira Chaves).

Nº. 15638/2020 - EDICARLOS VIEIRA - Estudo para ampliação dos horários regulares de ônibus das linhas que servem à EMEB Ivo de Bona (Parque Res. Almerinda Chaves).

Nº. 15639/2020 - EDICARLOS VIEIRA - Demarcação de vaga para cadeirantes na área escolar defronte à EMEB Profa. Martha Burgos Pereira da Silva (Jardim Novo Horizonte).

Nº. 15640/2020 - EDICARLOS VIEIRA - Colocação de lixeiras na Praça Laércio João Monti, situada na Rua Flávio Rossi (Vila Maria Luiza).

Nº. 15641/2020 - EDICARLOS VIEIRA - Repintura da sinalização de solo em toda a extensão da Alameda Cesp (Bairro Fazenda Grande).

Nº. 15642/2020 - MARCELO ROBERTO GASTALDO - Reparo da tampa de boca de lobo situada na Maj. Paulo Maria Gonzaga de Lacerda, esquina com a Av. São Paulo (Vila Arens) - CEP: 13202-273.

Nº. 15643/2020 - MARCELO ROBERTO GASTALDO - Recapeamento do trecho da Rua Secundino Veiga, entre as ruas Major Sucupira e Vigário João José Rodrigues (Centro) - CEP: 13201-068.

Nº. 15644/2020 - MARCELO ROBERTO GASTALDO - Corte de mato nas calçadas da Rua Lúcio Cardoso (Jardim Colônia) - CEP: 13219-846.

Nº. 15645/2020 - MARCELO ROBERTO GASTALDO - Recapeamento do trecho da Rua Eng. Monlevade, entre as ruas Barão de Jundiaí e Rangel Pestana (Centro) - 13201-065.

Nº. 15646/2020 - MARCELO ROBERTO GASTALDO - Tapamento de buraco na altura do nº 535 da Rua Engenheiro Monlevade (Centro) - CEP 13201-065.

Nº. 15647/2020 - MARCELO ROBERTO GASTALDO - Raspagem de guias e calçadas na Rua Francisco Anholon (Parque São Luiz) - CEP 13216-722.

Nº. 15648/2020 - MARCELO ROBERTO GASTALDO - Tapamento de buraco na Rua Zacarias de Góes, na altura do nº 95 (Vila Boaventura) - CEP: 13201-800.

Nº. 15649/2020 - MARCELO ROBERTO GASTALDO - Substituição de tampa de boca de lobo defronte à E.E. Doutor Antenor Soares Gandra (Centro) - CEP: 13201-010.

Nº. 15650/2020 - MARCELO ROBERTO GASTALDO - Tapamento de buraco na esquina da Rua Carlos Hummel Guimarães com a Rua Manoel Almeida Curado (Jardim Tamoio) - CEP 13219-072.

Nº. 15651/2020 - MARCELO ROBERTO GASTALDO - Corte de mato na Rua José Levada, na altura do nº 450 (Jardim Scala) - CEP 13214-711.

Nº. 15652/2020 - ADRIANO SANTANA DOS SANTOS - Corte de mato ao longo da Rua Antônio Mila - CEP 13209-610 (Vila Bela I).

Nº. 15653/2020 - ADRIANO SANTANA DOS SANTOS - Corte de mato ao longo da Rua Nicola Rivelli - CEP 13209-620 (Vila Bela I).

Nº. 15654/2020 - ADRIANO SANTANA DOS SANTOS - Corte de mato ao longo da Rua Nicolau Mattar - CEP 13209-650 (Vila Bela I).

Nº. 15655/2020 - ADRIANO SANTANA DOS SANTOS - Remoção de duas árvores mortas em do n.º 176 da Rua Nicolau Mattar - CEP 13209-650 (Vila Bela I).

Nº. 15656/2020 - ADRIANO SANTANA DOS SANTOS - Tapamento de buraco na frente do n.º 327 da Rua Leonice Gualda Nunes - CEP 13205-360 (Jardim Santa Gertrudes).

Nº. 15657/2020 - ADRIANO SANTANA DOS SANTOS - Corte de mato e raspagem de guia ao longo da Rua Osvaldo Ventríglio - CEP 13205-533 (Jardim Água das Flores).

Nº. 15658/2020 - ADRIANO SANTANA DOS SANTOS - Corte de mato e raspagem de guia ao longo da Rua Esterina Brenna Mojola - CEP 13205-010 (Jardim Santa Gertrudes).

Nº. 15659/2020 - ADRIANO SANTANA DOS SANTOS - Remoção de árvore morta na frente do n.º 513 da Rua Benedito de Ferraz Godoi - CEP 13214-200 (Jardim Shanghai).

Nº. 15660/2020 - ADRIANO SANTANA DOS SANTOS - Substituição dos bancos de concreto localizado na área pública em frente ao n.º 513 da Rua Dr. Benedito de Godoy Ferraz - CEP 13214-200 (Jardim Shanghai).

Nº. 15661/2020 - ADRIANO SANTANA DOS SANTOS - Remoção de um "ficus" localizado em frente ao n.º 555 da Rua Dr. Benedito de Godoy Ferraz - CEP 13214-200 (Jardim Shanghai).

Nº. 15662/2020 - WAGNER TADEU LIGABÓ - Tapamento de buracos na Avenida Marginal do Rio Jundiaí, ambos os sentidos.

Nº. 15663/2020 - WAGNER TADEU LIGABÓ - Corte de Mato em toda a extensão, no perímetro jundiáense, da Avenida Marginal do Rio Jundiaí, ambos os sentidos.



## PODER LEGISLATIVO

Nº. 15664/2020 - WAGNER TADEU LIGABÓ - Estudos para instalação de mais bocas de lobo na Avenida Marginal do Rio Jundiá, perímetro jundiáense, em ambos os sentidos.

Nº. 15665/2020 - WAGNER TADEU LIGABÓ - Estudos para instalação de nova sede da Unidade Básica de Saúde Central na proximidade do Fórum Dr. Adriano de Oliveira e do Mosteiro de São Bento (Centro).

Nº. 15666/2020 - WAGNER TADEU LIGABÓ - Contratação de mais enfermeiros para a Unidade Básica de Saúde Central (Centro).

Nº. 15667/2020 - WAGNER TADEU LIGABÓ - Estudos para que o atendimento médico geriátrico retorne ao Complexo Argos (Vila Argos).

Nº. 15668/2020 - WAGNER TADEU LIGABÓ - Tapamento de buraco na Rua José do Patrocínio, altura do n.º 450 (Vila Arens).

Nº. 15669/2020 - WAGNER TADEU LIGABÓ - Tapamento de buracos na Rua Engenheiro Monlevade, na altura do n.º 514 (Centro).

Nº. 15670/2020 - WAGNER TADEU LIGABÓ - Melhorias na iluminação pública da Rua Primavera, altura do n.º 92 (Vila Agrícola).

Nº. 15671/2020 - WAGNER TADEU LIGABÓ - Reposição dos aparelhos de ginástica ao ar livre na Praça Antônia Basso Infante, na Rua Benedito Sérgio de Oliveira, na altura do n.º 83 (Parque Continental).

Nº. 15672/2020 - RAFAEL ANTONUCCI - Corte do mato e limpeza na área pública onde será implantada a UPA Vila Progresso, localizada na Rua Zuferey, 1100 (Vila Progresso) – CEP.13202-265.

Nº. 15673/2020 - RAFAEL ANTONUCCI - Desassoreamento e contenção de encosta do córrego que passa dentro do Nova Odessa Futebol Clube, localizado na Av. Humberto Cereser (Condomínio Chácara Maltoni/ Vale Azul) – CEP.13216-700.

Nº. 15674/2020 - RAFAEL ANTONUCCI - Notificação ao proprietário do imóvel localizado ao lado do número 637, na Rua Jacinto Nalini e esquina com a Rua Lúcio Cardoso, para corte do mato e limpeza da calçada.

Nº. 15675/2020 - RAFAEL ANTONUCCI - Melhorias no trânsito e cumprimento das regras de ocupação das vagas para o estacionamento da Rua Carlos Salles Bloch, (Bairro Anhangabaú) – CEP.13208-100.

Nº. 15676/2020 - RAFAEL ANTONUCCI - Substituição da cobertura de ponto de ônibus existente na Praça Gal, Newton Stílac Leal, localizada na Av. Samuel Martins, (Vila Progresso) – CEP.13202-253.

Nº. 15677/2020 - RAFAEL ANTONUCCI - Remoção de duas árvores em risco de queda e que se encontram na área pública localizada de frente ao número 77 da Rua Ruy Camargo Duarte Jardim Caçula – CEP.13218-590.

Nº. 15678/2020 - RAFAEL ANTONUCCI - Inclusão da Rua José Piovesan Filho (Bairro Caxambu) - CEP.13218-630, no Programa Mais Asfalto.

Nº. 15679/2020 - RAFAEL ANTONUCCI - Gestão junto à Polícia Militar para ampliação do patrulhamento e ronda ostensiva com apoio da Guarda Municipal nas imediações do Terminal Rodoviário de Jundiá, localizado na Av. 9 de Julho, 4000 – CEP.13208-056.

Nº. 15680/2020 - CÍCERO CAMARGO DA SILVA - Corte de mato e limpeza em área verde localizada na esquina da Rua Jerônimo de Albuquerque Maranhão com a Rua João Maurício de Nassau (Jardim Carlos Gomes) – CEP.13.216-253.

Nº. 15681/2020 - CÍCERO CAMARGO DA SILVA - Poda de árvore localizada na Rua Santa Inês nº 78 (Vila Salerno) – CEP.13.206-510.

Nº. 15682/2020 - CÍCERO CAMARGO DA SILVA - Repintura de sinalização de solo na Rua Afonso (Vila Salerno) – CEP.13.206-521.

Nº. 15683/2020 - CÍCERO CAMARGO DA SILVA - Corte de mato e limpeza na Praça Juvenal Dutra localizada entre a Rua José Busato e a Av. Dr. Adoniro Ladeira (Vila Anchieta) CEP.13.210-683.

Nº. 15684/2020 - CÍCERO CAMARGO DA SILVA - Poda de árvores na Praça Juvenal Dutra, localizada entre a Rua José Busato e a Av. Dr. Adoniro Ladeira (Vila Anchieta) – CEP.13.210-683.

Nº. 15685/2020 - CRISTIANO VECCHI CASTRO LOPES - Solução do problema de estacionamento irregular na parada de ônibus localizada à Avenida Samuel Martins, altura do nº 1012 (Vila Progresso).

Nº. 15686/2020 - CRISTIANO VECCHI CASTRO LOPES - Cascalhamento da Av. Gustavo Stackfleth à Av. Augusto Mazzi (bairro Pinheirinho).

Nº. 15687/2020 - MÁRCIO PETENCOSTES DE SOUSA - Reforma nos toldos da EMEB Profa. Hilda Maria Alves Paschoalotto (Vila Nambi).

Nº. 15688/2020 - MÁRCIO PETENCOSTES DE SOUSA - Colocação de asfalto na Rua Jeronymo Borin (Jardim Paulista).

Nº. 15689/2020 - MÁRCIO PETENCOSTES DE SOUSA - Poda de árvores da rua localizada nos fundos da Av. Carlos Ângelo Mathion, nº 660 (Jardim Tamoio).

Nº. 15690/2020 - MÁRCIO PETENCOSTES DE SOUSA - Poda de árvore localizada na Rua Pará, nº 228 (Jardim Tarumã).

Nº. 15691/2020 - MÁRCIO PETENCOSTES DE SOUSA - Poda de árvores localizadas na Rua Minas Gerais, nº 467 (Jardim Tarumã).

Nº. 15692/2020 - MÁRCIO PETENCOSTES DE SOUSA - Limpeza e corte de mato na Rua Tuffik Bechara Saad, nº 2200 (Vila Telles).

Nº. 15693/2020 - ROBERTO CONDE ANDRADE - Corte de mato na Praça José Orlandi e na esquina da Avenida Jacinto Nalini com a Rua Nelson Niero (Bairro Colônia).

Nº. 15694/2020 - ROMILDO ANTONIO DA SILVA - Corte de mato e limpeza no entorno da rua Uva Isabel (Morada das Vinhas) - CEP.13214701.

Nº. 15695/2020 - ROMILDO ANTONIO DA SILVA - Desassoreamento do Rio localizado na rua Uva Isabel – atrás da EMEB Aparecida Bernardi do Amaral – (Bairro Morada das Vinhas) CEP.13.214-701.

Nº. 15696/2020 - ROMILDO ANTONIO DA SILVA - Implantação de linha de ônibus urbano na Marginal Anchieta para os usuários do Jardim Itaitia e adjacências.

Nº. 15697/2020 - VALDECI VILAR MATHEUS - Tapamento de valeta na Avenida Carlos Ângelo Mathion, altura do número 1241 (Jardim Tamoio) – Cep.13219-270.

Nº. 15698/2020 - VALDECI VILAR MATHEUS - Tapamento de buraco na Avenida Carlos Ângelo Mathion, altura do número 1.262 (Jardim Tamoio) - Cep 13219-270.

Nº. 15699/2020 - VALDECI VILAR MATHEUS - Tapamento de buraco em frente ao número 103 da Rua São José dos Campos (Vila Ruy Barbosa) - CEP 13219-110.

Nº. 15700/2020 - VALDECI VILAR MATHEUS - Tapamento de buraco na Rua Água Branca, em frente ao número 345 (Vila Ruy Barbosa) - CEP 13219-120.

Nº. 15701/2020 - DOUGLAS DO NASCIMENTO MEDEIROS - Instalação de playground na Praça Dom Pedro II (Centro).

Nº. 15702/2020 - DOUGLAS DO NASCIMENTO MEDEIROS - Melhorias na situação do poste de energia, localizado ao lado da quadra de tênis, no Ginásio Doutor Nicolino de Lucca (Bolão), na Rua Rodrigo Soares de Oliveira (Bairro Anhangabaú).

Nº. 15703/2020 - DOUGLAS DO NASCIMENTO MEDEIROS - Tapamento de buracos em frente a Praça General Newton Estílac Leal (Vila Progresso).

Nº. 15704/2020 - DOUGLAS DO NASCIMENTO MEDEIROS - Poda de árvores localizadas na Praça Dom Pedro II (Centro).

Nº. 15705/2020 - DOUGLAS DO NASCIMENTO MEDEIROS - Repintura das faixas de rolamento na Av. Armando Giasseti altura do nº 657 (Bairro Engordadouro).

Nº. 15706/2020 - DOUGLAS DO NASCIMENTO MEDEIROS - Tapamento de buraco localizado na Rua Senador Bento Pereira Bueno em frente ao nº 258 (Vila Progresso).

Nº. 15707/2020 - DOUGLAS DO NASCIMENTO MEDEIROS - Ronda da Guarda Municipal nas imediações da Casa da Criança Nossa Senhora do Desterro, localizada na Praça D. Pedro II nº 32 (Centro).

Nº. 15708/2020 - DOUGLAS DO NASCIMENTO MEDEIROS - Repinte da sinalização de "PARE", no encontro da Av. Armando Giasseti com a Av. Paulo Benassi (Bairro Engordadouro).

Nº. 15709/2020 - DOUGLAS DO NASCIMENTO MEDEIROS - Providências quanto aos moradores de rua que ocupam a Praça Dom Pedro II (Centro).

Nº. 15710/2020 - DOUGLAS DO NASCIMENTO MEDEIROS - Tapamento de buraco localizado na Av. Pedro Blanco da Silva, em frente ao nº 681 (Jardim Santa Adelaide).

### 2.d) Expedientes diversos

- Recebidos de diversos

1. E-mail do Diretor do Departamento de Convênios e Parcerias encaminhando cópia do Primeiro Termo de Apostilamento ao Termo de Colaboração n.º 25/2018 e a Cáritas Diocesana de Jundiá.





## PODER LEGISLATIVO

2. E-mail do Diretor do Departamento de Convênios e Parcerias encaminhando cópia do Primeiro Termo de Apostilamento ao Termo de Colaboração n.º 27/2018, entre o Município e a Associação Acolhimento Bom Pastor.
3. Ofício n.º 55/2020 – 12ª PJ, do 12.º Promotor de Justiça de Jundiá, encaminhando cópia de portaria de instauração de Inquérito Civil n.º 14.0670.0000674/2020-6.
4. Carta do Arcebispo Metropolitano de Belo Horizonte em resposta à MOÇÃO 299/2019, de autoria de vários vereadores, de REPÚDIO do vídeo "A primeira tentação de Cristo" (estúdio Porta dos Fundos, 2019).
5. Resposta da Chefia de Gabinete do Secretário de Estado da Saúde à MOÇÃO 249/2019, do Vereador ROMILDO ANTONIO DA SILVA, de APELO ao governo estadual para implantar no Hospital Regional de Jundiá o serviço de ortopedia cirúrgica de alta complexidade.
6. Ofício n.º 493/2020/GPPR-DGI/GPPR, da Diretoria de Gestão Interna do Gabinete Pessoal do Presidente da República, em resposta à MOÇÃO 298/2019, de autoria do Vereador DOUGLAS DO NASCIMENTO MEDEIROS, de APOIO ao Projeto de Lei Complementar 55/2019, que altera a Lei Complementar 160/2017 para permitir prorrogação da isenção de ICMS para templos religiosos por até 15 anos.

### - Recebidos pelo Gabinete da Presidência

1. Ofício GVXL-n.º 014/2020, do Vereador Cristiano Lopes, solicitando cessão do Plenarinho no dia 17 de fevereiro de 2020, para reunião de trabalho.
2. Ofício GVXL-n.º 015/2020, do Vereador Cristiano Lopes, solicitando cessão do Plenário no dia 04 de março de 2020, para realização do evento "Mulheres Conectadas".
3. E-mail do cidadão João Iotti solicitando cessão do Plenarinho no dia 17 de fevereiro de 2020.
4. Solicitação da Secretaria-Geral PSDB Mulher Jundiá de cessão do Plenário no dia 02 de março de 2020, para evento em comemoração ao Dia da Mulher.
5. Convite da Associação dos Médicos Veterinários de Jundiá e Região-AMVEJUR para comemoração dos 25 anos da entidade (14 de março de 2020).
6. Solicitação do Grêmio Cultural Professor Pedro Fávoro de cessão do estacionamento no dia 21 de março de 2020.
7. Ofício n.º 01/2020, do Delegado Regional da Seccional Jundiá do Conselho Regional de Farmácia do Estado de São Paulo-CRF SP, solicitando cessão do Plenário no dia 12 de março de 2020.
8. Ofício PSM 27/2020, do Vereador Paulo Sergio Martins, solicitando providências quanto a internet da Edilidade.

### - Tribuna Livre

1. Sr. Josinaldo Francisco de Lira: A política da cidade e seus efeitos – fiscalização dos Vereadores;
2. Sra. Márcia Regina Alves Gonçalves: A política da cidade e seus efeitos – fiscalização dos Vereadores;
3. Sra. Palloma Helena Rodrigues Goulart - Resposta sobre pronunciamento do Vereador Douglas Medeiros.

### 3) ORDEM DO DIA

#### 3.a) Presença

Adriano Santana dos Santos, Antonio Carlos Albino, Cícero Camargo da Silva, Douglas do Nascimento Medeiros, Edicarlo Vieira, Faouaz Taha, Gustavo Martinelli, Leandro Palmarini, Marcelo Roberto Gastaldo, Márcio Petencostes de Sousa, Paulo Sergio Martins, Rafael Antonucci, Rogério Ricardo da Silva, Romildo Antonio da Silva e Valdeci Vilar Matheus.

Ausentes: Arnaldo Ferreira de Moraes, Cristiano Vecchi Castro Lopes, Roberto Conde Andrade e Wagner Tadeu Ligabó.

#### 3.b) Matérias Apreciadas

ITEM 1 - VETO No. 3/2020 - PREFEITO MUNICIPAL - VETO PARCIAL ao PROJETO DE LEI Nº. 13.013, do Vereador VALDECI VILAR MATHEUS, que prevê premiação igualitária entre homens e mulheres em eventos e competições esportivas. Mantido

ITEM 2 - PROJETO DE LEI COMPLEMENTAR No. 1.060/2020 - PREFEITO MUNICIPAL - Revoga dispositivo do Código de Obras e Edificações e a correlata Lei Complementar 505/11, que altera o Código de Obras e Edificações, para determinar construção, nas edificações destinadas a escola, de baias para estacionamento de veículos de transporte escolar. Aprovado.

ITEM 3 - PROJETO DE LEI No. 12.955/2019 - ANTONIO CARLOS ALBINO - Institui a CAMPANHA DE CONSCIENTIZAÇÃO SOBRE A SÍNDROME DE BURNOUT. Adiado para a SO de 03/03/2020.

ITEM 4 - PROJETO DE LEI No. 12.982/2019 - WAGNER TADEU LIGABÓ - Institui a Campanha "NÃO JOGUE MATERIAIS PERFURANTES NO LIXO" (semana do dia 16 de maio). Adiado para a SO de 27/02/2020.

ITEM 5 - PROJETO DE LEI No. 13.113/2020 - ADRIANO SANTANA DOS SANTOS - Denomina "Rua ENIO DELGEMO" a Rua 2 do loteamento Recanto Florestal, no Bairro Champirra. Aprovado em preferência.

ITEM 6 - PROJETO DE LEI No. 13.116/2020 - MARCELO ROBERTO GASTALDO - Denomina "Travessa das TULIPAS" a Travessa 1 do loteamento Parque Centenário. Aprovado com emenda, em urgência.

ITEM 7 - PROJETO DE LEI No. 13.117/2020 - MARCELO ROBERTO GASTALDO - Denomina "Travessa das MARGARIDAS" a Travessa 2 do loteamento Parque Centenário. Aprovado com emenda, em urgência.

ITEM 8 - PROJETO DE LEI No. 13.118/2020 - MARCELO ROBERTO GASTALDO - Denomina "Via de Pedestres dos LÍRIOS" a Via de Pedestres 1 do loteamento Parque Centenário. Aprovado com emenda, em urgência.

ITEM 9 - PROJETO DE LEI No. 13.119/2020 - MARCELO ROBERTO GASTALDO - Denomina "Travessa das ROSAS" a Travessa 3 do loteamento Parque Centenário. Aprovado com emenda, em urgência.

ITEM 10 - PROJETO DE LEI No. 13.120/2020 - MARCELO ROBERTO GASTALDO - Denomina "Travessa dos CRAVOS" a Travessa 4 do loteamento Parque Centenário. Aprovado com emenda, em urgência.

ITEM 11 - PROJETO DE LEI No. 12.999/2019 - ROBERTO CONDE ANDRADE - Institui, na rede municipal de ensino, a Campanha Permanente de Orientação, Conscientização, Prevenção e Combate ao mosquito Aedes Aegypti. Aprovado com emenda.

ITEM 12 - PROJETO DE LEI No. 13.004/2019 - CÍCERO CAMARGO DA SILVA - Prevê publicidade, no sítio eletrônico da Prefeitura, da localização georreferenciada dos pontos de ônibus. Adiado para a SO de 10/03/2020.

ITEM 13 - PROJETO DE LEI No. 13.106/2019 - DOUGLAS DO NASCIMENTO MEDEIROS - Institui e inclui no Calendário Municipal de Eventos o "DIA MUNICIPAL DA FILANTROPIA" (20 de outubro). Adiado para a SO de 07/04/2020.

ITEM 14 - PROJETO DE LEI No. 13.123/2020 - PREFEITO MUNICIPAL - Revoga a Lei 7.163/08, que prevê nas páginas da Internet da Prefeitura Municipal e da Câmara Municipal notícia sobre desaparecimento de pessoas. Aprovado.

### 4) GRANDE EXPEDIENTE

#### 4.a) Presença

Adriano Santana dos Santos, Antonio Carlos Albino, Arnaldo Ferreira de Moraes, Cícero Camargo da Silva, Cristiano Vecchi Castro Lopes, Douglas do Nascimento Medeiros, Edicarlo Vieira, Faouaz Taha, Gustavo Martinelli, Leandro Palmarini, Marcelo Roberto Gastaldo, Márcio Petencostes de Sousa, Rafael Antonucci, Roberto Conde Andrade, Rogério Ricardo da Silva, Romildo Antonio da Silva, Valdeci Vilar Matheus e Wagner Tadeu Ligabó.

Ausente: Paulo Sergio Martins.

#### 4.b) Oradores

- 1 - Edicarlo Vieira
- 2 - Gustavo Martinelli
- 3 - Rafael Antonucci
- 4 - Douglas do Nascimento Medeiros

### 5. ENCERRAMENTO

#### 5.a) Presença



## PODER LEGISLATIVO

Adriano Santana dos Santos, Antonio Carlos Albino, Arnaldo Ferreira de Moraes, Cícero Camargo da Silva, Douglas do Nascimento Medeiros, Edicarloos Vieira, Faouaz Taha, Gustavo Martinelli, Leandro Palmarini, Marcelo Roberto Gastaldo, Márcio Petencostes de Sousa, Rafael Antonucci, Rogério Ricardo da Silva, Valdeci Vilar Matheus e Wagner Tadeu Ligabó.

Ausentes: Cristiano Vecchi Castro Lopes, Paulo Sergio Martins, Roberto Conde Andrade e Romildo Antonio da Silva.

Horário de Encerramento: 20h15

**FAOUAZ TAHA**  
Presidente

### **PROJETO DE LEI Nº. 13.124**

(Paulo Sergio Martins)

Denomina “Viela CÉU AZUL” via localizada na Rua Idalina Gonçalves Dias, no Jardim São Camilo.

Art. 1º. É denominada “Viela CÉU AZUL” a via localizada na Rua Idalina Gonçalves Dias, no Jardim São Camilo, conforme assinalado na planta integrante desta lei.

Art. 2º. Esta lei entra em vigor na data de sua publicação.

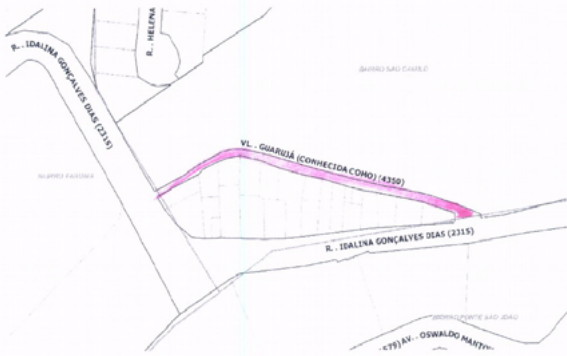

### **Justificativa**

O presente projeto de lei tem como objetivo aquilo que já vem sinteticamente expresso em sua ementa, qual seja, atribuir ao local em questão o nome proposto.

Buscamos, pois, o importante apoio dos nobres Vereadores para aprovação da iniciativa.

Sala das Sessões, 13/02/2020

**PAULO SERGIO MARTINS**  
'Paulo Sergio - Delegado'

### **PROJETO DE LEI Nº. 13.125**

(Antonio Carlos Albino)

Altera a Lei 3.233/1988, que regula a arborização e ajardinamento dos logradouros públicos urbanos, para prever possibilidade de decisão técnica sobre poda ou remoção de árvore fundada em laudo técnico particular apresentado por munícipe interessado.

Art. 1º. A Lei nº 3.233, de 19 de setembro de 1988, que regula a arborização e ajardinamento dos logradouros públicos urbanos, passa a vigorar acrescida dos seguintes dispositivos:

“Art. 8º. (...)

(...)

(parágrafo). A competência prevista na alínea ‘d’ do ‘caput’ deste artigo poderá ser exercida mediante requerimento de munícipe instruído com laudo técnico pormenorizado elaborado por empresa ou profissional credenciado junto à Prefeitura, com capacidade técnica comprovada, do qual constará a devida Anotação de Responsabilidade Técnica-ART, nos casos de:

I – o estado fitossanitário da árvore justificar a poda;

II – a árvore ou parte desta apresentar risco iminente de queda;

III – se tratar de espécies invasoras, com propagação prejudicial comprovada.” (NR)

Art. 2º. Esta lei entra em vigor na data de sua publicação.

### **Justificativa**

É comum ouvirmos notícias veiculadas na imprensa de queda de árvores em logradouros públicos, com risco para o patrimônio e à vida dos munícipes, sem mencionar os inegáveis transtornos no trânsito nas adjacências. As causas mais comuns de quedas de árvores são chuvas e ventos fortes que abatem espécimes arbóreos cuja saúde encontra-se enfraquecida por pragas ou pela idade.

Tendo em vista o número de árvores cadastradas no município, o serviço de acompanhamento desses espécimes é completamente insuficiente, incapaz de acompanhar a sua saúde. De outro lado, em caso de um munícipe constatar o mau estado de uma árvore, que demande a sua poda ou remoção, o serviço pode ser solicitado pela internet à Prefeitura, mas a sua avaliação e execução pode levar meses, prazo inadequado para casos de emergência.

Essa demora deve-se especialmente porque as análises devem ser realizadas por um Engenheiro Agrônomo ou Florestal da Prefeitura, que elabora um laudo contendo imagens da árvore a fim de documentar o seu estado.

O serviço de diagnóstico deve ser mais célere, tendo em vista o potencial de dano em caso de queda de árvore. É, portanto, imperioso que o Município adote formas alternativas para atender a essa demanda.

A presente iniciativa visa permitir que o cidadão que necessite do serviço promova a elaboração de um laudo, realizado por empresa ou profissionais habilitados, credenciados pela Prefeitura, que podem adiantar uma parte importante do trabalho, sem perda de qualidade e com indubitável celeridade. Pelos motivos acima apresentados e por objetivar o interesse público geral, espero contar com o voto favorável dos nobres Pares à presente propositura.

Sala das Sessões, 13/02/2020

**ANTONIO CARLOS ALBINO**  
'Albino'

### **PROJETO DE LEI Nº. 13.126**

(Antonio Carlos Albino)

Exige limpeza e manutenção permanente de via pública por empresa da construção civil durante a realização de obras.

Art. 1º. As empresas do ramo da construção civil manterão a via pública permanentemente livre de quaisquer espécies de detritos lançados sobre esta em decorrência de obra.

Parágrafo único. A limpeza e manutenção serão efetivadas por meio de:

I – varrição diária do pavimento asfáltico;

II – reparação do pavimento asfáltico em caso de dano provocado por equipamento utilizado na obra;

III – desobstrução de bueiros, galerias e do sistema de drenagem existentes próximos ao local da obra;



## PODER LEGISLATIVO

IV – criação de mecanismos que impeçam o carregamento de resíduos de materiais de construção para o sistema de drenagem pluvial, rios, córregos etc.

Art. 2º. O descumprimento do disposto nesta lei implica multa de 30 (trinta) Unidades Fiscais do Município-UFMs, dobrada na reincidência.

Art. 3º. Esta lei entra em vigor na data de sua publicação.

### Justificativa

O presente projeto tem por objetivos evitar acidentes com veículos, ciclistas e pedestres, e proporcionar a diminuição da poeira e da sujeira em vias públicas decorrentes de obras de prédios residenciais, comerciais, galpões etc.

Em toda obra, especialmente as de grande porte, ocorrem grandes movimentações de máquinas utilizadas na construção civil, caminhões com terra, areia, pedras, pedregulhos, cascalhos, entre outros materiais para construção. Como em toda e qualquer obra, a sujeira é inevitável, porém nas grandes obras, principalmente pela circulação intensa de máquinas e veículos de grande porte, é comum vermos rastros de terra, lama e outros materiais espalhados nas vias públicas, que ficam sobrecarregadas com esses detritos.

Assim, com o decorrer da obra o acúmulo de resíduos muitas vezes chega a esconder o pavimento. Além disso, a sujeira poderá parar nas galerias de captação de água da chuva, o que contribui com o entupimento e pode causar alagamentos. Esse tipo de transtorno, desde a poeira que é carregada pelos sapatos para dentro de casa, passando pela má conservação e manutenção dos passeios, impacta na qualidade do ar da cidade e causa uma série de complicações às pessoas com problemas respiratórios. Aliada ao tempo seco, ventos, chuvas e demais intempéries, tal situação causa muitos problemas para as pessoas que moram próximo ao local da obra, bem como àqueles que utilizam a via.

Os riscos ocorrem também no trânsito e para os pedestres, pois é comum que veículos automotores, em razão da sujeira e da velocidade empreendida pelos condutores, derrapem ou lancem pedras para os lados e para trás, causando danos em outros veículos e ferimentos aos pedestres.

Dessa forma, o que pretende o presente projeto de lei é que as empresas responsáveis pela execução das obras realizem a limpeza da via pública através de varrições, recolhimento de resíduos espalhados, e busquem criar meios de minimizar os rastros de sujeira deixados por máquinas e caminhões, desenvolvendo processos como lavagens das esteiras dos maquinários e também de pneus de tratores e caminhões.

Com a realização do serviço de limpeza, os transtornos ambientais e sociais provocados pela obstrução de bueiros, galerias, rios e córregos também terão significativa diminuição.

Diante do exposto, solicito aos nobres Pares a aprovação do presente projeto lei.

Sala das Sessões, 13/02/2020

**ANTONIO CARLOS ALBINO**

### PROJETO DE LEI Nº. 13.127

(Leandro Palmarini)

Altera a Lei 6.764/2006, que reestruturou a Guarda Municipal, para criar a Divisão de Apoio ao Combate de Crimes contra Animais.

Art. 1º. A Lei nº 6.764, de 08 de dezembro de 2006, que reestruturou a Guarda Municipal de Jundiaí, passa a vigorar acrescida dos seguintes dispositivos:

“Art. 5º. (...)

(...)

IV - (...)

(...)

(alínea) - Apoio ao Combate de Crimes contra Animais.

(...)

Art. 10-\_\_\_. São atribuições da Divisão de Apoio ao Combate de Crimes contra Animais:

I – apoio às demandas do Departamento do Bem-Estar Animal-Debea;

II – apoio às ocorrências graves registradas pelos munícipes.” (NR)

Art. 2º. Esta lei entra em vigor na data de sua publicação.

### Justificativa

Violência e maus tratos contra animais domésticos são inadmissíveis e tais ações criminosas requerem rápida detecção e providências ágeis por parte das forças de segurança pública. Frente ao significativo volume de ocorrências envolvendo crimes contra animais, treinamento específico de equipe da primorosa Guarda Municipal de Jundiaí para integrarem uma divisão especializada nesse tipo de demanda seria deveras importante para o Município.

Sala das Sessões, 13/02/2020

**LEANDRO PALMARINI**

### PROJETO DE LEI Nº. 13.128

(Antonio Carlos Albino)

Prevê disponibilização de assentos e de sistema de senhas nas casas lotéricas, para casos de atendimento preferencial.

Art. 1º. As casas lotéricas disponibilizarão assentos para uso preferencial de pessoas com deficiência, idosos, gestantes e pessoas com crianças de colo.

§ 1º. Para o atendimento preferencial a que se refere o caput será disponibilizado sistemas de senhas.

§ 2º. Os assentos preferenciais deverão estar devidamente sinalizados, em número não inferior a 3 (três) unidades.

Art. 2º. A infração do disposto nesta lei implica:

I – notificação para regularização no prazo de 30 (trinta) dias;

II – descumprida a notificação, ou em caso de reincidência, multa de 70 (setenta) Unidades Fiscais do Município-UFMs;

III - em caso de nova reincidência, multa de 150 (cento e cinquenta) UFMs.

Art. 3º. Os estabelecimentos atualmente existentes terão prazo de 120 (cento e vinte) dias para se adequar ao disposto nesta lei, contados do início de sua vigência.

Art. 4º. Esta lei entra em vigor na data de sua publicação.

### Justificativa

A presente proposta reflete as reivindicações de nossos munícipes a este Vereador, as quais foram devidamente verificadas, sendo constatado um grande fluxo de atendimento nas casas lotéricas, principalmente aquelas localizadas em pontos de grande circulação de pessoas, tendo em vista que o movimento aumenta significativamente nos dias de pagamentos de benefícios dos aposentados e pensionistas. Por consequência, tal fluxo gera uma espera demasiada, sendo que todos se obrigam a ficar em pé nas

## PODER LEGISLATIVO

enormes filas que se formam, até mesmo aqueles que detêm prioridade no atendimento.

Assim, com o intuito de proporcionar bem-estar aos idosos, pessoas com deficiência, gestantes e pessoas com criança de colo, propõe-se tornar obrigatório às casas lotéricas a disponibilização de assentos para esses clientes, no atendimento prioritário.

Deste modo, submeto este projeto de lei para análise e aprovação.

Sala das Sessões, 13/02/2020

**ANTONIO CARLOS ALBINO**  
"Albino"

### PROJETO DE LEI Nº. 13.129

(Roberto Conde Andrade)

Exige, em supermercados e estabelecimentos congêneres, higienização periódica de carrinhos e cestas de compras.

Art. 1o. Os supermercados, hipermercados, atacadistas e estabelecimentos congêneres devem higienizar todos os carrinhos e cestas de compras disponibilizados aos clientes, no mínimo, a cada 15 (quinze) dias.

§ 1o. A higienização deve ser realizada de modo que elimine o risco de transmissão de bactérias e contaminação dos alimentos que serão transportados.

§ 2o. Esta lei aplica-se a estabelecimentos que tenham, no mínimo, 250 m<sup>2</sup> (duzentos e cinquenta metros quadrados) de área de vendas, 2 (dois) caixas e 5 (cinco) seções de produtos definidas.

Art. 2o. O descumprimento desta lei implica:

I – notificação para imediata regularização;

II – se não atendida a notificação, multa no valor de 10 (dez) Unidades Fiscais do Município – UFMs, dobrada na reincidência;

III – persistindo a irregularidade, interdição do estabelecimento até a regularização.

Art. 3o. Esta lei entra em vigor na data de sua publicação.

### Justificativa

Em 2012, um estudo realizado por pesquisadores da Universidade do Arizona, nos EUA, descobriu que carrinhos de supermercado eram frequentemente contaminados com diversas bactérias, como staphylococcus, e-coli, salmonela, dentre outras, que podem causar diversos problemas de saúde como diarreia, dores abdominais, febre, vômitos e até efeitos mais graves em pessoas com baixa imunidade. Considerando que a higienização periódica de cestas e carrinhos de supermercados dificulta a proliferação de bactérias nocivas à saúde, peço aos nobres Pares apoio para a aprovação deste projeto de lei.

Sala das Sessões, 13/02/2020

**ROBERTO CONDE ANDRADE**  
"Pastor Roberto Conde"

### PROJETO DE LEI Nº. 13.130

(Valdeci Vilar Matheus)

Denomina "Avenida Presbítero JOÃO FRANCO DE OLIVEIRA" a Avenida 2 do loteamento Parque Industrial RM; e revoga a Lei 9.163/2019, correlata.

Art. 1o. É denominada "Avenida Presbítero JOÃO FRANCO DE OLIVEIRA" a Avenida 2 do loteamento Parque Industrial RM, conforme assinalado no croqui integrante desta lei.

Art. 2o. É revogada a Lei no 9.163, de 08 de abril de 2019, que denomina "Rua Presbítero João Franco de Oliveira" a Rua 10 da Vila Alvorada.

Art. 3o. Esta lei entra em vigor na data de sua publicação.



### Justificativa

O presente projeto de lei tem por objetivo aquilo que já vem sinteticamente expresso em sua ementa, ou seja, atribuir ao local em questão o nome proposto.

A revogação da Lei 9.163/2019 é necessária tendo em vista que a via por ela denominada (Rua 10 da Vila Alvorada) já havia recebido denominação, por meio do Decreto 2.178/1972, de "Praça Flora Brasileira".

Portanto, juntando toda a documentação necessária para que essas providências cheguem a bom termo, busco o importante apoio dos nobres Vereadores para a aprovação desta iniciativa.

Sala das Sessões, 13/02/2020

**VALDECI VILAR MATHEUS**  
"Delano"

### PROJETO DE LEI Nº. 13.131

(Fauouz Taha)

Altera a Lei 8.852/2017, que instituiu a "Campanha de Valorização da Vida e Prevenção ao Suicídio", para acrescentar enfoque à conscientização quanto ao acesso e manuseio de objetos cortantes por menores de 18 (dezoito) anos.

Art. 1º. O art. 1º da Lei nº 8.852, de 26 de outubro de 2017, que instituiu a "Campanha de Valorização da Vida e Prevenção ao Suicídio", passa a vigorar acrescido do seguinte dispositivo, convertendo-se o parágrafo único em § 1º:

"Art. 1º. (...)

(...)

(parágrafo). A Campanha terá especial enfoque à conscientização quanto ao acesso e manuseio de menores de 18 (dezoito) anos a objetos cortantes, tais como lâminas, navalhas, facas de qualquer tipo, tesouras, serras, dentre outros, chamando-se a atenção para os riscos de tal situação no contexto da prevenção ao suicídio." (NR)

Art. 2º. Esta lei entra em vigor na data de sua publicação.

### Justificativa

Entre os anos de 2003 e 2013, o Brasil registrou aumento de 10% nos casos de suicídio entre crianças e adolescentes dos 9 aos 19





## PODER LEGISLATIVO

anos. Se focarmos no público adolescente entre 15 e 19 anos, o aumento é ainda mais expressivo, passando da casa dos 60% nos últimos 30 anos.

Estudo da Organização Mundial de Saúde (OMS) mostra que o suicídio é a segunda principal causa de morte de jovens de 15 a 24 anos, superado apenas pelos acidentes automobilísticos.

Diante do exposto, as escolas se tornaram um ambiente de risco para os jovens que são vítimas de bullying, sofrem de depressão e outros transtornos mentais ou ainda que cometem abusos de drogas.

A facilidade de ter à mão objetos que podem ser utilizados para dar fim à própria vida, como tesouras e estiletes, vem gerando preocupação para os pais e educadores em geral, devido à onda de suicídios recente, inclusive com o registro de casos de alunos de colégios paulistanos. Tais objetos podem ser utilizados também contra os colegas em momentos de brigas e descontrole, o que torna a preocupação ainda maior.

O objetivo deste projeto de lei, para o qual conto com o apoio dos nobres Pares, é o de manter esses objetos longe do alcance dos jovens, além de continuar com esse importante debate sobre a prevenção ao suicídio.

Sala das Sessões, 13/02/2020

**FAOUAZ TAHA**

### **PROJETO DE LEI Nº 13.132**

(Paulo Sergio Martins)

Institui e inclui no Calendário Municipal de Eventos o "DIA DA SUKYO MAHIKARI" (27 de fevereiro).

Art. 1º. É instituído e incluído no Calendário Municipal de Eventos, criado pela Lei nº. 2.376, de 21 de novembro de 1979, o "DIA DA SUKYO MAHIKARI", a ser comemorado anualmente em 27 de fevereiro.

Art. 2º. Esta lei entra em vigor na data de sua publicação.

### **Justificativa**

A presente iniciativa - cujo objetivo é dos mais simples, muito embora seu alcance e significado sejam bastante expressivos - institui e inclui no Calendário Municipal de Eventos o Dia da Sukyo Mahikari, comemorado em 27 de fevereiro, conforme previsão na Lei Federal nº 13.892, de 18 de outubro de 2019.

Pautados na fé dirigida ao Criador dos céus e da Terra, a quem chamamos de Deus SU (Senhor), cremos que a origem da Terra é única, a origem das culturas é única, a origem do ser humano é única, a origem das religiões é única.

A fé dirigida a Deus se baseia em ter atitudes que possibilitem a aproximação com Deus na vida cotidiana. Não é uma prática que busca distanciar as pessoas de sua rotina, mas fazê-las aplicarem os ensinamentos com pequenas ações rotineiramente. Pode-se dizer que um fundamento da fé dirigida a Deus é dedicar esforços para conseguir alcançar uma felicidade indestrutível. A felicidade pode ter muitas definições. Na Sukyo Mahikari, consideramos que para atingir a felicidade devemos ter:

- Saúde – Ter um corpo que não adocece;
- Harmonia – Ter um coração livre de conflitos; e
- Prosperidade – Libertar-se da miséria

Para conseguirmos saúde, harmonia e prosperidade, praticamos uma arte espiritualista que chamamos de Arte Mahikari. Ao praticar (receber e transmitir) a luz divina, observa-se uma melhora no aspecto espiritual do indivíduo, o que levará a um bem-estar físico e emocional.

A purificação das pessoas possibilitará a edificação de um mundo repleto de famílias harmoniosas, uma sociedade sem tragédias, um mundo de paz.

Além do progresso da ciência material que a humanidade conquistou, há a necessidade de obtermos o mesmo progresso emocional e espiritual das pessoas, para que possamos utilizar bem o conhecimento conquistado pela ciência.

Para tornar possível a construção de uma civilização paradisíaca, temos de nos esforçar em formar o maior número possível de pessoas com sentimentos virtuosos.

Acreditamos que podemos contribuir para a formação de um mundo no qual todas as pessoas e nações tenham um ideal comum e possam construir a civilização paradisíaca, ultrapassando as fronteiras religiosas e ideológicas, seguindo as leis da natureza.

Contamos, pois, com o imprescindível apoio dos nobres Pares a fim de ver aprovada esta proposição.

Sala das Sessões, 18/02/2020

**PAULO SERGIO MARTINS**

'Paulo Sergio - Delegado'

### **MOÇÃO Nº 302**

APOIO à Proposta de Emenda à Constituição Estadual 14/2019, do Deputado Campos Machado, que condiciona nomeação do Procurador-Geral de Justiça e dos Conselheiros do Tribunal de Contas do Estado a prévia arguição e aprovação pela Assembleia Legislativa.

A Proposta de Emenda à Constituição Estadual 14/2019, do Deputado Campos Machado, altera o inciso XII do art. 20 para condicionar nomeação do Procurador-Geral de Justiça e do Conselheiro do Tribunal de Contas do Estado a prévia arguição e aprovação, pela Assembleia Legislativa, dos indicados pelo Governador do Estado. A medida visa a alinhar a Constituição Estadual à Constituição Federal em relação à atribuição do Poder Legislativo de exercer fiscalização do Poder Executivo e controle externo do Ministério Público.

APRESENTAMOS portanto à Mesa, na forma regimental, sob apreciação do Plenário, esta Moção de APOIO à Proposta de Emenda à Constituição Estadual 14/2019, do Deputado Campos Machado, que condiciona nomeação do Procurador-Geral de Justiça e dos Conselheiros do Tribunal de Contas do Estado a prévia arguição e aprovação pela Assembleia Legislativa. Dê-se ciência a: 1. Presidente da Assembleia Legislativa; 2. Deputado estadual Campos Machado.

Sala das Sessões, 18-02-2020.

**VALDECI VILAR**

(Delano)

**Eng. MARCELO GASTALDO**

## PODER LEGISLATIVO

### ATO N.º 769, DE 19 DE FEVEREIRO DE 2020

Disciplina o recebimento e processamento, pelo Setor de Projetos e Assessoria Técnico-Legislativa da Procuradoria Jurídica, dos protocolos de proposições principais e acessórias.

**O PRESIDENTE DA CÂMARA MUNICIPAL DE JUNDIAÍ**, Estado de São Paulo, no uso de suas atribuições legais,

#### **RESOLVE:**

**Art. 1º.** Este ato disciplina o recebimento e processamento, pelo Setor de Projetos e Assessoria Técnico-Legislativa da Procuradoria Jurídica, dos protocolos de proposições principais e acessórias, nos termos dos arts. 134 e 138 do Regimento Interno (Resolução nº 379, de 13 de novembro de 1990).

**Art. 2º.** Os protocolos no sistema são feitos pelos gabinetes dos Vereadores, contendo o texto-base para a elaboração da proposição e a sua justificativa.

**Parágrafo único.** É dispensada a observância de normas de logística no texto-base, que poderá ser estruturado em tópicos que contenham os dados essenciais.

**Art. 3º.** Ao receber o protocolo de proposição, o Setor de Projetos e Assessoria Técnico-Legislativa:

**I** – verificará a existência de proposição semelhante em trâmite, sendo que, caso positivo:

**a)** se a semelhança corresponder ao inteiro teor ou à essência da nova proposição, ela estará prejudicada pela precedência da protocolada anteriormente, a teor do art. 138, § 1º, I, do Regimento Interno, e o protocolo será devolvido pelo sistema ao gabinete, com essa informação;

**b)** se a semelhança for apenas parcial mas com identidade de objeto, a nova proposição será elaborada como emenda àquela em trâmite, informando-se tal situação ao gabinete por *e-mail*;

**II** – consultará a existência de norma vigente sobre o assunto, sendo que, caso positivo:

**a)** se a norma existente tratar por completo de todo o objeto da proposição, ela estará prejudicada, nos termos do art. 162 do Regimento Interno, e o protocolo será devolvido pelo sistema ao gabinete, com essa informação;

**b)** se a norma tratar parcialmente do objeto da proposição, esta será elaborada como alteração àquela, informando-se tal situação ao gabinete por *e-mail*;

**c)** se a norma tratar de modo diverso do objeto da proposição, esta será elaborada, incluindo-se a revogação daquela;

**III** – analisará a juridicidade da proposição, quanto à competência material e formal para a iniciativa, sendo que, se se tratar de matéria para a qual o Município não detenha competência legislativa ou esta seja de iniciativa privativa do Prefeito, o gabinete do autor será informado de tal condição por *e-mail*, no qual também será solicitada a definição quanto ao prosseguimento ou não da elaboração da proposição.

§ 1º. Eventual equívoco do gabinete do autor no registro da espécie de proposição não a prejudicará e será saneado pelo Setor de Projetos e Assessoria Técnico-Legislativa.

§ 2º. No caso do inciso II do “caput” deste artigo, se houver possibilidade de adequação jurídica da proposição mediante alteração e/ou supressão substancial de seu conteúdo, essa condição será informada por *e-mail* ao gabinete, solicitando-se a aprovação do Vereador autor.

§ 3º. Os *e-mails* serão enviados pelo Setor de Projetos e Assessoria Técnica-Legislativa com pedido de confirmação de leitura ao Vereador e seus assessores, que terão o prazo de 30 (trinta) dias para responder, findo o qual o protocolo caducará e será devolvido, conforme art. 138, § 1º, III, “a”, do Regimento Interno.

**Art. 4º.** Compete ao Setor de Projetos e Assessoria Técnico-Legislativa a redação final das proposições principais e acessórias, com estrita observância das normas constitucionais, legais, regimentais e técnicas de logística.

**Art. 5º.** Este ato entra em vigor na data de sua publicação.

**FAOUAZ TAHA**  
Presidente

Registrado e publicado na Secretaria da Câmara Municipal de Jundiaí, em dezanove de fevereiro de dois mil e vinte (19/02/2020).

**FÁBIO NADAL PEDRO**  
Procurador Geral





**APP JUNDIAÍ  
A PREFEITURA A UM TOQUE DE VOCÊ  
BAIXE AGORA**



**TELEFONES  
ÚTEIS**



**ACOMPANHE A PREFEITURA  
NAS REDES SOCIAIS.**



**SERVIÇOS AO  
CIDADÃO**