

IMPRENSA OFICIAL

PODER EXECUTIVO



Prefeitura de Jundiaí

07 DE OUTUBRO DE 2020

EDIÇÃO 4805

SUMÁRIO

PODER EXECUTIVO

Administração.....	03 a 11
Leis.....	12 e 13
Decretos.....	13 a 18
Portarias.....	19
Gestão de Pessoas.....	19 a 24
Casa Civil.....	24
Ipjun.....	24
Cijun.....	24 e 25
Dae.....	25
Promoção da Saúde.....	25 a 40
Faculdade de Medicina de Jundiaí.....	41
Planejamento Urbano e Meio Ambiente.....	41
Infraestrutura e Serviços Públicos.....	41 e 42
Educação.....	42 e 43
Cultura.....	43 a 48
TV Educativa e Tecnológica de Jundiaí.....	48 e 49
Assistência e Desenvolvimento Social.....	49 a 78
Fundo Social de Solidariedade.....	78

INEDITORIAL

Ineditorial.....	78
------------------	----

PODER LEGISLATIVO

Poder Legislativo.....	78
------------------------	----



**Prefeitura
de Jundiaí**



ADMINISTRAÇÃO

OUTROS DETALHES ACERCA DOS PROCEDIMENTOS DE COMPRAS, CUJO RESUMO DO ATO ESTÁ SENDO PUBLICADO NESTA EDIÇÃO NOS TERMOS DA LEGISLAÇÃO VIGENTE, ESTÃO NO SITE www.jundiai.sp.gov.br – LINK “COMPRA ABERTA” (NO CASO DE COMPRAS ELETRÔNICAS) OU NOS RESPECTIVOS PROCESSOS ADMINISTRATIVOS.

EDITAL DE CANCELAMENTO DE PREÇOS REGISTRADOS

PREGÃO ELETRÔNICO Nº 057/19 – Fornecimento futuro de DIAZEPAM 10 MG E OUTROS - RP, sob o Sistema de Registro de Preços.

PROCESSO ADMINISTRATIVO Nº 6.296-6/2019

TIAGO TEXERA, Gestor da Unidade de Promoção da Saúde da Prefeitura do Município de Jundiaí, Estado de São Paulo, no uso de suas atribuições legais;

Considerando a previsão contida no artigo 16, II, do Decreto nº 26.851, de 21 de março de 2017 e sua alteração, ficam cancelados os preços registrados da empresa INOVAMED COMÉRCIO DE MEDICAMENTOS LTDA. referentes ao item 02 – Furosemida 40mg - CMP, cotas principal e reservada, do Pregão Eletrônico acima mencionado, conforme elementos contidos nos autos.

Para que não se alegue ignorância, faz baixar o presente Edital que será publicado na Imprensa Oficial do Município.

Jundiaí, 30 de setembro de 2020

(TIAGO TEXERA)

Gestor da Unidade de Promoção da Saúde

EDITAL DE CANCELAMENTO DE PREÇOS REGISTRADOS

PREGÃO ELETRÔNICO Nº 035/20 – Fornecimento futuro de medicamentos (VERAPAMIL, LITIO CARBONATO, N-BUTIL E), sob o Sistema de Registro de Preços.

PROCESSO ADMINISTRATIVO Nº 4.387-3/2020

TIAGO TEXERA, Gestor da Unidade de Promoção da Saúde da Prefeitura do Município de Jundiaí, Estado de São Paulo, no uso de suas atribuições legais;

Considerando a previsão contida no artigo 16, II, do Decreto nº 26.851, de 21 de março de 2017 e sua alteração, fica cancelado o preço registrado da empresa MULTIFARMA COMERCIAL LTDA. referente ao item 01 – Verapamil 80mg - cmp, cota principal, do Pregão Eletrônico acima mencionado, conforme elementos contidos nos autos.

Para que não se alegue ignorância, faz baixar o presente Edital que será publicado na Imprensa Oficial do Município.

Jundiaí, 30 de setembro de 2020

(TIAGO TEXERA)

Gestor da Unidade de Promoção da Saúde

EDITAL DE CONHECIMENTO DE PENALIDADE PARA DEFESA PRÉVIA

Processo nº 27.913/2013

Objeto: Prestação de serviços para elaboração de projetos executivos de engenharia, memoriais descritivos, planilhas quantitativas e orçamentárias e cronograma físico – financeiro, necessários à construção da UPA Ponte São João, localizada na Rua Dr. Antenor Soares Gandra s/nº, nesta cidade.

Processo de Penalização nº 11.635-6/2020

DARLENE SANTIAGO POLETTTO, Diretora do Departamento de Contratações, no uso de suas atribuições legais, face ao que consta nos autos, FAZ SABER sobre os transtornos causados pela empresa FERRARI & FERRARI ARQUITETURA LTDA, inscrita no CNPJ nº 06.127.145/0001-34, no que tange o descumprimento na execução dos serviços contratados de fornecimento do projeto de estruturas com subdimensionamento de cargas das lajes e outras falhas em peças estruturais, inviabilizando a obra de construção da UPA Ponte São João, ocasionando sua paralisação, bem como prejuízos e transtornos ao órgão requisitante. O subdimensionamento e as outras falhas foram comprovadas no relatório realizado pela empresa MPT Engenharia, empresa especializada em avaliação técnica e recuperação estrutural, conforme Processo Administrativo nº 20.958/2018.

FAZ SABER, ainda, que a Unidade de Gestão de Infraestrutura e Serviços Públicos, responsável pela contratação, é favorável à abertura de procedimento administrativo que, uma vez fundamentado por razões de fato e de direito, implicará na aplicação da pena de “*Multa*” no valor de R\$ 11.800,00 (onze mil e oitocentos reais) a ser atualizada na data do efetivo recolhimento, que equivale a multa de 10% do valor total da

contratação e “*Suspensão temporária de participação em licitação e impedimento de contratar com a Administração, pelo prazo de 02 (dois) anos*”

(Com fundamento previsto nos itens 7.1 e 7.2.c do Contrato nº214/2013 e incisos II e III, Art. 87 da Lei Federal 8.666/93)

FAZ SABER, também, que não foi possível o contato com a empresa através de carta registrada enviada pelo Correio no endereço constante no cadastro do sistema compra aberta, razão pela qual foi expedido o presente Edital.

Diante disso, fica concedido o prazo legal de 05 (cinco) dias úteis, a contar da publicação do presente, para apresentação de Defesa Prévia, sendo que, transcorrido o prazo sem qualquer manifestação, a sanção será aplicada pela autoridade competente.

A referida defesa deverá ser encaminhada à Unidade de Gestão de Administração e Gestão de Pessoas/Departamento de Contratação, pessoalmente ou pelo correio (Av. da Liberdade, S/N, 4º andar, Ala Norte, Jardim Botânico, CEP 13214-900, Jundiaí-SP), ou fax (11) 4589-8617, ou e-mail vstorari@jundiai.sp.gov.br, sendo que eventuais dúvidas poderão ser sanadas pelo telefone (11) 4589-8640 com Vanessa B. Storari.

Informamos que o processo administrativo que cuida do caso encontra-se com vista franqueada ao interessado, inclusive para posterior solicitação de cópias que julgar pertinentes, as quais serão concedidas em conformidade com os procedimentos desta Prefeitura, mediante o pagamento referente a essas cópias.

FAZ BAIXAR O PRESENTE EDITAL, para conhecimento da decisão proferida por esta Administração.

Jundiaí, 05 de outubro de 2020

DARLENE SANTIAGO POLETTTO

Diretora do Departamento de Contratações

EDITAL DE CONHECIMENTO DE PENALIDADE PARA DEFESA PRÉVIA

Processo nº 27.920-9/2013

Objeto: Prestação de serviços para elaboração de projetos executivos de engenharia, memoriais descritivos, planilha quantitativa e orçamentária e cronograma físico e financeiro, necessários à construção da UPA Vila Progresso, localizada na Rua Zuferey s/nº, nesta cidade.

Processo de Penalização nº 11.636-4/2020

DARLENE SANTIAGO POLETTTO, Diretora do Departamento de Contratações, no uso de suas atribuições legais, face ao que consta nos autos, FAZ SABER sobre os transtornos causados pela empresa FERRARI & FERRARI ARQUITETURA LTDA, inscrita no CNPJ nº 06.127.145/0001-34, no que tange o descumprimento na execução dos serviços contratados de fornecimento do projeto de estruturas com subdimensionamento de cargas das lajes e outras falhas em peças estruturais, inviabilizando a obra de construção da UPA Vila Progresso, ocasionando sua paralisação, bem como prejuízos e transtornos ao órgão requisitante. O subdimensionamento e as outras falhas foram comprovadas no relatório realizado pela empresa MPT Engenharia, empresa especializada em avaliação técnica e recuperação estrutural, conforme Processo Administrativo nº 20.958/2018.

FAZ SABER, ainda, que a Unidade de Gestão de Infraestrutura e Serviços Públicos, responsável pela contratação, é favorável à abertura de procedimento administrativo que, uma vez fundamentado por razões de fato e de direito, implicará na aplicação da pena de “*Multa*” no valor de R\$ 11.600,00 (onze mil e seiscentos reais) a ser atualizada na data do efetivo recolhimento, que equivale a multa de 10% do valor total da contratação e “*Suspensão temporária de participação em licitação e impedimento de contratar com a Administração, pelo prazo de 02 (dois) anos*”.

(Com fundamento previsto nos itens 7.1 e 7.2.c do Contrato nº103/2014, e incisos II e III, Art. 87 da Lei Federal 8.666/93)

FAZ SABER, também, que não foi possível o contato com a empresa através de carta registrada enviada pelo Correio no endereço constante no cadastro do sistema compra aberta, razão pela qual foi expedido o presente Edital.

Diante disso, fica concedido o prazo legal de 05 (cinco) dias úteis, a contar da publicação do presente, para apresentação de Defesa Prévia, sendo que, transcorrido o prazo sem qualquer manifestação, a sanção será aplicada pela autoridade competente.

A referida defesa deverá ser encaminhada à Unidade de Gestão de Administração e Gestão de Pessoas/Departamento de Contratação, pessoalmente ou pelo correio (Av. da Liberdade, S/N, 4º andar, Ala Norte, Jardim Botânico, CEP 13214-900, Jundiaí-SP), ou fax (11) 4589-8617, ou e-mail vstorari@jundiai.sp.gov.br, sendo que eventuais dúvidas



ADMINISTRAÇÃO

poderão ser sanadas pelo telefone (11) 4589-8640 com Vanessa B. Storari.

Informamos que o processo administrativo que cuida do caso encontra-se com vista franqueada ao interessado, inclusive para posterior solicitação de cópias que julgar pertinentes, as quais serão concedidas em conformidade com os procedimentos desta Prefeitura, mediante o pagamento referente a essas cópias.

FAZ BAIXAR O PRESENTE EDITAL, para conhecimento da decisão proferida por esta Administração.

Jundiá, 05 de outubro de 2020
DARLENE SANTIAGO POLETO
Diretora do Departamento de Contratações

PREGÃO ELETRÔNICO Nº 151/2020

OBJETO: Fornecimento de areia média lavada, areia grossa lavada, pó de pedra e outros, sob o sistema de Registro de Preços.

ENCAMINHAMENTO DA PROPOSTA COMERCIAL: pelo site www.jundiai.sp.gov.br - link "Licitações/Compra Aberta – Acesso ao Sistema – Pregão Eletrônico – Consultar Pregão Eletrônico", até às 09:00 horas do dia 22 de outubro de 2.020.

Pregoeiro (a) responsável: ELIZÂNGELA APARECIDA EFIGÊNIO.

PREGÃO ELETRÔNICO Nº 258/2020

OBJETO: Contratação de empresa para prestação de serviços de exames veterinários (biológicos e de imagem) para o Departamento de Bem-Estar Animal do Município de Jundiá, destinados à Unidade de Gestão de Planejamento Urbano e Meio Ambiente.

ENCAMINHAMENTO DA PROPOSTA COMERCIAL: pelo site www.jundiai.sp.gov.br - link "Licitações/Compra Aberta – Acesso ao Sistema – Pregão Eletrônico – Consultar Pregão Eletrônico", até às 09:30 horas do dia 22 de outubro de 2.020.

Pregoeiro (a) responsável: ÉRIKA MELATO FRARE ROVERI.

PREGÃO ELETRÔNICO Nº 296/2020

OBJETO: Aquisição de kit odontológico (caneta, micro motor e contra ângulo), kit odontológico (caneta, micro motor, contra ângulo e peça reta) e caneta odonto de alta rotação, destinados à Unidade de Gestão de Promoção da Saúde.

ENCAMINHAMENTO DA PROPOSTA COMERCIAL: pelo site www.jundiai.sp.gov.br - link "Licitações/Compra Aberta – Acesso ao Sistema – Pregão Eletrônico – Consultar Pregão Eletrônico", até às 09:00 horas do dia 19 de outubro de 2.020.

Pregoeiro (a) responsável: HELOISA KLEMM SCARPIM.

PREGÃO ELETRÔNICO Nº 299/2020

OBJETO: Aquisição de fita adesiva para demarcação e sinalização de solo, destinada à Unidade de Gestão de Educação e Unidade de Gestão de Promoção da Saúde.

ENCAMINHAMENTO DA PROPOSTA COMERCIAL: pelo site www.jundiai.sp.gov.br - link "Licitações/Compra Aberta – Acesso ao Sistema – Pregão Eletrônico – Consultar Pregão Eletrônico", até às 09:00 horas do dia 16 de outubro de 2.020.

Pregoeiro (a) responsável: LEONARDO FERNANDES RELA.

PREGÃO ELETRÔNICO Nº 300/2020

OBJETO: Aquisição de brinquedos (Jogo do Trânsito, Jogo Meu Primeiro Quebra Cabeça e Jogo Dicas), para a Campanha de Natal Solidário 2020, do Fundo Social de Solidariedade, destinados à Unidade de Gestão da Casa Civil.

ENCAMINHAMENTO DA PROPOSTA COMERCIAL: pelo site www.jundiai.sp.gov.br - link "Licitações/Compra Aberta – Acesso ao Sistema – Pregão Eletrônico – Consultar Pregão Eletrônico", até às 09:00 horas do dia 22 de outubro de 2.020.

Pregoeiro (a) responsável: HELOISA KLEMM SCARPIM.

PREGÃO ELETRÔNICO Nº 301/2020

OBJETO: Aquisição de máscaras de proteção em tecido antiviral, diversos tamanhos, destinados à Unidade de Gestão de Educação e Unidade de Gestão de Promoção da Saúde.

ENCAMINHAMENTO DA PROPOSTA COMERCIAL: pelo site www.jundiai.sp.gov.br - link "Licitações/Compra Aberta – Acesso ao Sistema – Pregão Eletrônico – Consultar Pregão Eletrônico", até às 09:30 horas do dia 19 de outubro de 2.020.

Pregoeiro (a) responsável: GERMANO HÉLIO SGARIONI.

PREGÃO ELETRÔNICO Nº 302/2020

OBJETO: Aquisição de placa de acrílico 4 MM - Barreira Física, com instalação, destinada à Unidade de Gestão de Educação e Unidade de Gestão de Promoção da Saúde.

ENCAMINHAMENTO DA PROPOSTA COMERCIAL: pelo site www.jundiai.sp.gov.br - link "Licitações/Compra Aberta – Acesso ao Sistema – Pregão Eletrônico – Consultar Pregão Eletrônico", até às 09:00 horas do dia 19 de outubro de 2.020.

Pregoeiro (a) responsável: SUELEN APARECIDA LOPES SIMONETTO.
DISPONIBILIDADE DO EDITAL NA ÍNTEGRA: www.jundiai.sp.gov.br (entrar no link "Licitações/Compra Aberta" – Consulta de Licitações – Pregão Eletrônico – Consultar Pregão Eletrônico - Editais/Anexos) - grátis, ou no Paço Municipal "Nova Jundiá", Departamento de Compras Governamentais – 4º andar, de 2ª a 6ª feira, das 09:00 às 18:00 horas, mediante o pagamento de R\$ 10,00 (dez reais) ABERTURA DA PROPOSTA COMERCIAL: logo após o término do seu encaminhamento
SESSÃO DE LANCES: o início da sessão de lances dar-se-á a partir de até 10 (dez) minutos após a abertura e classificação ou não das propostas.

ALEXANDRE CASTRO NUNES
Diretor do Departamento de Compras Governamentais

ATO DE CLASSIFICAÇÃO E ADJUDICAÇÃO

CONVITE OBRAS Nº 008/2020 – Prestação de serviço técnico para realização de projeto para obtenção de AVCB dos Terminais de Ônibus - UGMT, nesta cidade.

Processo Administrativo nº 9.753-1/2020.

A CMHJL – Comissão Municipal de Habilitação e Julgamento de Licitações, do Município de Jundiá, Estado de São Paulo, no uso de suas atribuições legais, reunida nesta data e;

Considerando a análise técnica da Unidade de Gestão de Infraestrutura e Serviços Públicos, referentes aos documentos apresentados e às diligências realizadas, conforme consta dos autos;

Considerando concessão de desconto pela empresa Citplan

Engenharia Ltda;

RESOLVE:

I – DESCLASSIFICAR as empresas abaixo:

- PANTHEON CONSTRUÇÃO E SERVIÇOS LTDA por deixar de apresentar a declaração solicitada no item 6.3.2, mesmo após a realização de diligência;

- CJ PROJETOS E CONSTRUÇÕES LTDA, por apresentar composição de BDI com percentuais de tributos em desacordo com exigências legais, desatendendo parcialmente ao item 6.5.3 do Edital, bem como deixar de se manifestar à diligência realizada;

II – CLASSIFICAR as empresas abaixo:

	EMPRESA	PROPOSTA
1º	CITPLAN ENGENHARIA LTDA	R\$ 24.360,75
2º	GUERINI & SOPRAN ENGENHARIA E CONSTRUÇÕES LTDA EPP	R\$ 28.800,00
3º	VSA CONSTRUTORA LTDA ME	R\$ 30.000,00
4º	FEMAC PROJETOS E CONSTRUÇÕES EIRELI	R\$ 36.827,02

- ADJUDICAR o objeto desta licitação a favor da empresa CITPLAN ENGENHARIA LTDA, por apresentar o menor preço e atender às exigências do Edital.

Fica aberto o prazo de 02 (dois) dias úteis para interposição de recursos, a contar da data de publicação.

Jundiá, 02 de outubro de 2020.
Emily Scapinelli Vaz
Presidente da CMHJL

ATO DE ADJUDICAÇÃO de 05 de outubro de 2020

PREGÃO ELETRÔNICO Nº 231/2020 – Aquisição de uniforme (camisa manga curta masculina e feminina; calça masculina e feminina; camiseta básica, capa de colete balístico e calça culote), destinados à Unidade de Gestão de Segurança Municipal.

Processo Administrativo nº 11.834-5/2020.

Face ao que consta dos autos, da Ata de Sessão Pública, da análise da documentação de habilitação, da análise acerca dos documentos técnicos e amostras pela Unidade de Gestão de Segurança Municipal e, considerando que não houve intenção de recurso no prazo concedido, RESOLVEMOS:

I – ADJUDICAR o objeto da presente licitação às empresas abaixo mencionadas, por apresentarem os menores preços e atenderem às exigências do edital, inclusive quanto aos requisitos de habilitação:

- RASUT CONFECÇÕES LTDA EPP: Lote 01

- F.A VILANI – ME: Lote 02.

NATHANY DE OLIVEIRA MARTINS
Pregoeira



ADMINISTRAÇÃO

ATO DE ADJUDICAÇÃO de 05 de outubro de 2020

PAULO S.L. GIACOMELLI STEL
Gestor da Unidade de Segurança Municipal

RESUMO DO DESPACHO DE HOMOLOGAÇÃO

PREGÃO ELETRÔNICO Nº 259/2020 – Fornecimento de bota de unna, salbutamol micronizado, sais para reidratação oral e outros, sob o Sistema de Registro de Preços, destinados à Unidade de Gestão de Promoção da Saúde.

Processo Administrativo nº 12.550-6/2020.

Face ao que consta dos autos, da Ata de Sessão Pública, da análise da documentação de habilitação e, considerando que não houve intenção de recurso no prazo concedido, RESOLVEMOS:

- I – DESCLASSIFICAR as propostas das empresas conforme segue:
BR SUL DISTRIBUIDORA DE MEDICAMENTOS EIRELI-EPP: Item 01 (cota reservada), devido a erro na elaboração da proposta;
COMERCIAL CIRÚRGICA RIOCLARENSE LTDA: Item 05 (cota principal), por cotar valor inexequível.
DROGAFONTE LTDA: Item 01 (cota principal), após pedido de desclassificação constante dos autos.
II – ADJUDICAR o objeto da presente licitação às empresas abaixo mencionadas, por apresentarem os menores preços e atenderem às exigências do edital, inclusive quanto aos requisitos de habilitação:
- PROVIP DISTRIBUIDORA HOSPITALAR LTDA EPP: Item 01 (cota principal e reservada);
- DROGAFONTE LTDA: Item 02 (cota principal e reservada);
- GEOLAB INDUSTRIA FARMACEUTICA S.A: Item 03 (cota principal e reservada);
- INOVAMED COMERCIO DE MEDICAMENTOS LTDA: Item 04 (cota principal e reservada);
- HOSPEC HOSPITALAR LTDA ME: Item 05 (cota principal e reservada);

NATHANY DE OLIVEIRA MARTINS
Pregoeira

ATO DE ADJUDICAÇÃO 05 de outubro de 2020

PREGÃO ELETRÔNICO Nº 269/2020 – Fornecimento de indicativo biológico autocontido para esterilização a vapor, sob o sistema de Registro de Preços.

Processo Administrativo nº 12.933-4/2020

Face ao que consta dos autos, da Ata de Sessão Pública, da negociação de preços, da análise da Unidade de Gestão de Promoção de Saúde acerca do catálogo do produto ofertado, da pesquisa de preços e após análise dos documentos de habilitação e considerando que não houve intenção de recurso no prazo concedido, RESOLVEMOS:

- I – ADJUDICAR o objeto da presente licitação à empresa abaixo relacionada, por apresentar o menor preço e atender às exigências do edital, inclusive quanto aos requisitos de habilitação:
- BIOVALIC COMÉRCIO DE EQUIPAMENTOS MÉDICOS LTDA – item 01.

ÁGATHA KARNER
Pregoeira

RESUMO DO DESPACHO DE ADJUDICAÇÃO DO DIRETOR DO DEPARTAMENTO DE COMPRAS GOVERNAMENTAIS

Convite nº 058/2020

Processo nº 13.315-3/2020

Órgão Gestor: Unidade de Gestão de Governo e Finanças

Objeto: Emissão de carnês de IPTU e outros.

Face o que consta os autos, resolvemos:

II – CLASSIFICAR a empresa conforme abaixo:

- 1ª SMARAPD INFORMÁTICA LTDA;
2ª ALBERT EXPRESS SISTEMAS GRÁFICOS LTDA ME;
3ª TOPDATA PROCESSAMENTO DE DADOS LTDA EPP.
III - ADJUDICAR o objeto desta licitação à empresa SMARAPD INFORMÁTICA LTDA por ofertar o menor valor e atender às exigências da Carta-Convite.

RESUMO DO DESPACHO DE HOMOLOGAÇÃO

PREGÃO ELETRÔNICO Nº 124/2020 - Aquisição de 02 (dois) veículos, tipo Sedan, patrulhamento, zero km, destinado à Unidade de Gestão de Segurança Municipal, HOMOLOGADO à empresa abaixo, conforme processo administrativo nº 08.068-5/2020:

R&M COMÉRCIO DE VEÍCULOS EIRELI-ME - R\$ 142.000,00.

PREGÃO ELETRÔNICO Nº 223/2020 – Aquisição de veículo furgão, zero km, destinado à Unidade de Gestão de Assistência e Desenvolvimento Social, HOMOLOGADO à empresa abaixo, conforme processo administrativo nº 11.442-7/2020:
ALPHA VEÍCULOS ESPECIAIS LTDA R\$ 122.000,00.

NÁDIA TAFFARELLO SOARES
Gestora da Unidade de Assistência e Desenvolvimento Social

RERRATIFICAÇÃO E PRORROGAÇÃO – Pregão Eletrônico nº 243/2020 – Fornecimento e instalação de brinquedos (gangorra dupla de eucalipto, escorregador de madeira, balanço duplo em X e outros), sob o Sistema de Registro de Preços.

Processo Administrativo nº 12.081-2/2020.

I – Fica expedido o Anexo II (Desenhos Técnicos (pdf)) para o pregão eletrônico em epígrafe, sendo que esse Anexo estará disponível, na íntegra, no site www.jundiai.sp.gov.br (acessar o link “Licitações/Compra Aberta” – Consulta de Licitações – Pregão Eletrônico) - grátis ou no Paço Municipal “Nova Jundiaí”, Departamento de Compras Governamentais – 4º andar – Ala Norte, de 2ª a 6ª feira, das 09:00 às 18:00 horas, mediante o pagamento de R\$ 10,00 (dez reais).

II – Em virtude da alteração acima, ficam reabertos os prazos inicialmente estabelecidos de acordo com a seguinte programação:

- DISPONIBILIDADE DO EDITAL NA ÍNTEGRA: www.jundiai.sp.gov.br (entrar no /link “Licitações/Compra Aberta” – Consulta de Licitações – Pregão Eletrônico – Consultar Pregão Eletrônico – Editais/Anexos) – grátis, ou no Paço Municipal “Nova Jundiaí”, Departamento de Compras Governamentais – 4º andar, de 2ª a 6ª feira, das 09:00 às 18:00 horas, mediante o pagamento de R\$ 10,00 (dez reais);
 - ENCAMINHAMENTO DA PROPOSTA COMERCIAL: pelo site www.jundiai.sp.gov.br - link “Licitações/Compra Aberta – Acesso ao Sistema – Pregão Eletrônico – Consultar Pregão Eletrônico”, até o horário da abertura, que dar-se-á no dia 22 de outubro de 2020, às 09:00 horas;
 - SESSÃO DE LANCES: o início da sessão de lances dar-se-á a partir de até 10 (dez) minutos após a abertura e classificação ou não das propostas.
 - PREGOEIRA RESPONSÁVEL: NATHANY DE OLIVEIRA MARTINS
- III – Ficam ratificadas as demais cláusulas do Edital do Pregão Eletrônico nº 243/2020, de 01 de setembro de 2020.

Jundiaí, em 06 de outubro de 2020.

ALEXANDRE CASTRO NUNES
Diretor do Departamento de Compras Governamentais

RETIFICAÇÃO DO ATO DE HOMOLOGAÇÃO

Na publicação referente à HOMOLOGAÇÃO do Pregão Eletrônico nº 232/2020, Processo Administrativo nº 11.836-0/2020, na edição nº 4801 da Imprensa Oficial do Município do dia 30/09/2020:

Onde se lê:

“-FARMA2 PRODUTOS PARA SAUDE LTDA EPP, itens 002 (R\$1,96 p/RL), 03 (R\$ 1,53 p/RL), 04 (R\$ 3,48 p/RL) e 06 (R\$ 2,13 p/RL), cotas principal e reservada.”

Leia-se:

“-FARMA2 PRODUTOS PARA SAUDE LTDA EPP, itens 002 (R\$1,96 p/RL), 03 (R\$ 1,53 p/RL), 04 (R\$ 3,48 p/RL) e 06 (R\$ 2,31 p/RL), cotas principal e reservada.”

TIAGO TEXERA
Gestor da Unidade de Promoção da Saúde

EXTRATO

TERMO DE RERRATIFICAÇÃO, que se faz à ATA DE REGISTRO DE PREÇOS. INTERESSADO: MUNICÍPIO DE JUNDIAÍ. DETENTOR DA ATA: NOVO NORDISK FARMACEUTICA DO BRASIL LTDA. PROCESSO Nº 2.118-4/2020. ASSINATURA: 29/09/2020. OBJETO: FORNECIMENTO FUTURO DE IMUNOGLOBINA HUMANA, LEUPROLIDA, RANIBIZUMABE E OUTROS. MODALIDADE: PREGÃO ELETRÔNICO Nº 014/20. ASSUNTO: Alteração do CNPJ da CONTRATADA, passando de sua Matriz para sua Filial.

EXTRATO

TERMO DE RERRATIFICAÇÃO, que se faz à ATA DE REGISTRO DE

**ADMINISTRAÇÃO**

PREÇOS. INTERESSADO: MUNICÍPIO DE JUNDIAÍ. DETENTOR DA ATA: NOVO NORDISK FARMACEUTICA DO BRASIL LTDA. PROCESSO Nº 6.872-2/20. ASSINATURA: 06/10/2020. OBJETO: FORNECIMENTO FUTURO DE IMUNOGLOBINA HUMANA, INSULINA, RIVASTIGMINA E OUTROS. MODALIDADE: PREGÃO ELETRÔNICO Nº 080/20. ASSUNTO: Alteração do CNPJ da CONTRATADA, passando de sua Matriz para sua Filial.

EXTRATO

ATA DE REGISTRO DE PREÇOS. INTERESSADO: MUNICÍPIO DE JUNDIAÍ. DETENTOR DA ATA: COMERCIAL CIRÚRGICA RIOCLARENSE LTDA. PROCESSO Nº 10401-4/2020. ASSINATURA: 28/09/2020. OBJETO: Fornecimento futuro de HIDROCORTISONA, SUCCINATO 500MG + DILUENTE, DICLOFENACO SÓDI. VALOR(ES): Item(ns): 1 - HIDROCORTISONA, SUCCINATO 500 MG, INJETAVEL-FRASCAMPOLA 5 ML-PO LIOFILO + DILUENTE-REGISTRO NO MINISTERIO DA SAUDE-PRAZO DE VALIDADE MINIMO DE 12 MESES A PARTIR DA DATA-DA ENTREGA-CONSTAR NA EMBALAGEM: MARCA/CNPJ, CODIGO DE BARRAS E A-EXPRESSIONÃO: "PROIBIDA VENDA AO COMERCIO"- MARCA: ANDROCORTIL 500MG CX C/50F-A IM/IV +DIL|TEUTO - R\$ 7.5300 POR FRASCO/AMP - COTA PRINCIPAL. MODALIDADE: PREGÃO ELETRÔNICO Nº 195/2020. PRAZO DE VIGÊNCIA DA ATA: 12 (doze) meses. PROPONENTES: 14.

EXTRATO

ATA DE REGISTRO DE PREÇOS. INTERESSADO: MUNICÍPIO DE JUNDIAÍ. DETENTOR DA ATA: CRISTALIA PRODUTOS QUÍMICOS FARMACEUTICOS LTDA..PROCESSO Nº 10401-4/2020. ASSINATURA: 28/09/2020. OBJETO: Fornecimento futuro de HIDROCORTISONA, SUCCINATO 500MG + DILUENTE, DICLOFENACO SÓDI. VALOR(ES): Item(ns): 5 - HEPARINA SODICA 5.000 UI, INJETAVEL-AMPOLA 0,25 ML-VIA DE APLICAÇÃO: SUBCUTANEA (SC)-REGISTRO NO MINISTERIO DA SAUDE-PRAZO DE VALIDADE MINIMO DE 12 MESES A PARTIR DA DATA-DA ENTREGA-CONSTAR NA EMBALAGEM: MARCA/CNPJ, CODIGO DE BARRAS E A-EXPRESSIONÃO: "PROIBIDA VENDA AO COMERCIO"- MARCA: CRISTÁLIA-HEMOPOL - R\$ 4.4700 POR AMPOLA - COTA PRINCIPAL.5 - HEPARINA SODICA 5.000 UI, INJETAVEL-AMPOLA 0,25 ML-VIA DE APLICAÇÃO: SUBCUTANEA (SC)-REGISTRO NO MINISTERIO DA SAUDE-PRAZO DE VALIDADE MINIMO DE 12 MESES A PARTIR DA DATA-DA ENTREGA-CONSTAR NA EMBALAGEM: MARCA/CNPJ, CODIGO DE BARRAS E A-EXPRESSIONÃO: "PROIBIDA VENDA AO COMERCIO"- MARCA: CRISTÁLIA-HEMOPOL - R\$ 4.4700 POR AMPOLA - COTA RESERVADA. MODALIDADE: PREGÃO ELETRÔNICO Nº 195/2020. PRAZO DE VIGÊNCIA DA ATA: 12 (doze) meses. PROPONENTES: 14.

EXTRATO

ATA DE REGISTRO DE PREÇOS. INTERESSADO: MUNICÍPIO DE JUNDIAÍ. DETENTOR DA ATA: DANIEL FERRARI ABRANTES DISTR. DE MEDICAM. ME. PROCESSO Nº 10401-4/2020. ASSINATURA: 28/09/2020. OBJETO: Fornecimento futuro de HIDROCORTISONA, SUCCINATO 500MG + DILUENTE, DICLOFENACO SÓDI. VALOR(ES): Item(ns): 1 - HIDROCORTISONA, SUCCINATO 500 MG, INJETAVEL-FRASCAMPOLA 5 ML-PO LIOFILO + DILUENTE-REGISTRO NO MINISTERIO DA SAUDE-PRAZO DE VALIDADE MINIMO DE 12 MESES A PARTIR DA DATA-DA ENTREGA-CONSTAR NA EMBALAGEM: MARCA/CNPJ, CODIGO DE BARRAS E A-EXPRESSIONÃO: "PROIBIDA VENDA AO COMERCIO"- MARCA: CORTISONAL 500MG C/50 UNIAO QUIMICA - R\$ 8.2800 POR FRASCO/AMP - COTA RESERVADA. MODALIDADE: PREGÃO ELETRÔNICO Nº 195/2020. PRAZO DE VIGÊNCIA DA ATA: 12 (doze) meses. PROPONENTES: 14.

EXTRATO

ATA DE REGISTRO DE PREÇOS. INTERESSADO: MUNICÍPIO DE JUNDIAÍ. DETENTOR DA ATA: GEOLAB INDUSTRIA FARMACEUTICA S.A.. PROCESSO Nº 10401-4/2020. ASSINATURA: 28/09/2020. OBJETO: Fornecimento futuro de HIDROCORTISONA, SUCCINATO 500MG + DILUENTE, DICLOFENACO SÓDI. VALOR(ES): Item(ns): 2 - DICLOFENADO SODICO 50 MG CMP-REGISTRO NO MINISTERIO DA SAUDE-PRAZO DE VALIDADE MINIMO DEVERA SER DE 12 MESES A PARTIR DA-DATE DA ENTREGA-.* CONSTAR NA EMBALAGEM: MARCA/CNPJ E CODIGO DE BARRAS *- MARCA: SODIX/GEOLAB - R\$ 0.0600 POR COMPRIMIDO - COTA PRINCIPAL.2 - DICLOFENADO SODICO 50 MG CMP-REGISTRO NO MINISTERIO DA SAUDE-PRAZO DE VALIDADE MINIMO DEVERA SER DE 12 MESES A PARTIR DA-DATE DA ENTREGA-.* CONSTAR NA EMBALAGEM: MARCA/CNPJ E CODIGO DE BARRAS *- MARCA: SODIX/GEOLAB - R\$ 0.0600 POR COMPRIMIDO - COTA RESERVADA. MODALIDADE: PREGÃO

ELETRÔNICO Nº 195/2020. PRAZO DE VIGÊNCIA DA ATA: 12 (doze) meses. PROPONENTES: 14.

EXTRATO

ATA DE REGISTRO DE PREÇOS. INTERESSADO: MUNICÍPIO DE JUNDIAÍ. DETENTOR DA ATA: INOVAMED COMERCIO DE MEDICAMENTOS LTDA. PROCESSO Nº 10401-4/2020. ASSINATURA: 28/09/2020. OBJETO: Fornecimento futuro de HIDROCORTISONA, SUCCINATO 500MG + DILUENTE, DICLOFENACO SÓDI. VALOR(ES): Item(ns): 4 - CLONAZEPAN 2,5 MG/ML:-GOTAS (APROX. 20 ML)-REGISTRO NO MINISTERIO DA SAUDE-PRAZO DE VALIDADE MINIMO DE 12 MESES A PARTIR DA DATA DA-ENTREGA-.* CONSTAR NA EMBALAGEM: MARCA/CNPJ E CODIGO DE BARRAS *- MARCA: GEOLAB - R\$ 1.7500 POR FRASCO - COTA PRINCIPAL.4 - CLONAZEPAN 2,5 MG/ML:-GOTAS (APROX. 20 ML)-REGISTRO NO MINISTERIO DA SAUDE-PRAZO DE VALIDADE MINIMO DE 12 MESES A PARTIR DA DATA DA-ENTREGA-.* CONSTAR NA EMBALAGEM: MARCA/CNPJ E CODIGO DE BARRAS *- MARCA: GEOLAB - R\$ 1.7500 POR FRASCO - COTA RESERVADA.6 - LORATADINA 10 MG CMP-.* CONSTAR NA EMBALAGEM; MARCA/CNPJ E CODIGO DE BARRAS *- MARCA: CIMED - R\$ 0.0799 POR COMPRIMIDO - COTA PRINCIPAL.6 - LORATADINA 10 MG CMP-.* CONSTAR NA EMBALAGEM; MARCA/CNPJ E CODIGO DE BARRAS *- MARCA: CIMED - R\$ 0.0799 POR COMPRIMIDO - COTA RESERVADA. MODALIDADE: PREGÃO ELETRÔNICO Nº 195/2020. PRAZO DE VIGÊNCIA DA ATA: 12 (doze) meses. PROPONENTES: 14.

EXTRATO

ATA DE REGISTRO DE PREÇOS. INTERESSADO: MUNICÍPIO DE JUNDIAÍ. DETENTOR DA ATA: LUMAR COM. PRODUTOS FARMACEUTICOS LTDA. PROCESSO Nº 10401-4/2020. ASSINATURA: 28/09/2020. OBJETO: Fornecimento futuro de HIDROCORTISONA, SUCCINATO 500MG + DILUENTE, DICLOFENACO SÓDI. VALOR(ES): Item(ns): 7 - CETOCONAZOL 20 MG/G, CREME (30 G)-TUBO: (30 GR)-REGISTRO NO MINISTERIO DA SAUDE-PRAZO DE VALIDADE MINIMO DE 12 MESES A PARTIR DA DATA-DA ENTREGA-CONSTAR NA EMBALAGEM: MARCA/CNPJ, CODIGO DE BARRAS E A-EXPRESSIONÃO: "PROIBIDA VENDA AO COMERCIO"- MARCA: HIPOLABOR - R\$ 3.7000 POR TUBO - COTA PRINCIPAL.7 - CETOCONAZOL 20 MG/G, CREME (30 G)-TUBO: (30 GR)-REGISTRO NO MINISTERIO DA SAUDE-PRAZO DE VALIDADE MINIMO DE 12 MESES A PARTIR DA DATA-DA ENTREGA-CONSTAR NA EMBALAGEM: MARCA/CNPJ, CODIGO DE BARRAS E A-EXPRESSIONÃO: "PROIBIDA VENDA AO COMERCIO"- MARCA: HIPOLABOR - R\$ 3.7000 POR TUBO - COTA RESERVADA. MODALIDADE: PREGÃO ELETRÔNICO Nº 195/2020. PRAZO DE VIGÊNCIA DA ATA: 12 (doze) meses. PROPONENTES: 14.

EXTRATO

ATA DE REGISTRO DE PREÇOS. INTERESSADO: MUNICÍPIO DE JUNDIAÍ. DETENTOR DA ATA: DISTRIBUIDORA RL VASCONCELOS LTDA-ME. PROCESSO Nº 11913-7/2020. ASSINATURA: 02/10/2020. OBJETO: Fornecimento futuro de LUVAS DE PROCEDIMENTO EM VINIL SEM AMIDO - RP - UGPS. VALOR(ES): Item(ns): 1 - LUVA DE PROCEDIMENTO EM VINIL SEM AMIDO, TAMANHO P-CANO COM 24 CM DE COMPRIMENTO-CONFECCIONADA EM VINIL (POLICLORETO DE VINILA)-PROTEÇÃO DAS MÃOS CONTRA AGENTES BIOLÓGICOS E QUÍMICOS-TRAZER CA (CERTIFICAÇÃO DE APROVAÇÃO) NO PUNHO-AMBIDESTRA-DESCARTAVEL-SEM PÓ BIOABSORVÍVEL-HIPOALERGENICA-FLEXIVEL, IMPERMEAVEL, COM ADERENCIA E SENSIBILIDADE NOS-PROCEDIMENTOS-BORDAS DEVIDAMENTE REFORÇADAS E ACABADAS, COM ISENCAO DE-EMENDAS, FUIROS OU QUALQUER OUTRO DEFEITO CAPAZ DE PREJUDICAR-A SUA UTILIZACAO-CAIXA COM 100 UNIDADES-NÃO APRESENTAR ADITIVOS TOXICOS(DOP OU DEHP)-DEVERA SEGUIR A NORMA REGULAMENTADORA 6 NR6 PARA EQUI-PAMENTO DE PROTEÇÃO INDIVIDUAL EPI-TRAZER CA(CERTIFICADO DE APROVAÇÃO) NO PUNHO CERTIFICADO-PELO MINISTERIO DO TRABALHO E EMPREGO-TRAZER EXTERNAMENTE DADOS DE IDENTIFICAÇÃO, PROCEDENCIA,-LOTE E VALIDADE.- MARCA: BLUESAIL CLASSIC + SAUDE - R\$ 47.0600 POR CAIXA - COTA PRINCIPAL.1 - LUVA DE PROCEDIMENTO EM VINIL SEM AMIDO, TAMANHO P-CANO COM 24 CM DE COMPRIMENTO-CONFECCIONADA EM VINIL (POLICLORETO DE VINILA)-PROTEÇÃO DAS MÃOS CONTRA AGENTES BIOLÓGICOS E QUÍMICOS-TRAZER CA (CERTIFICAÇÃO DE APROVAÇÃO) NO PUNHO-AMBIDESTRA-DESCARTAVEL-SEM PÓ BIOABSORVÍVEL-HIPOALERGENICA-FLEXIVEL, IMPERMEAVEL, COM ADERENCIA E SENSIBILIDADE NOS-PROCEDIMENTOS-BORDAS DEVIDAMENTE REFORÇADAS E ACABADAS, COM ISENCAO DE-EMENDAS, FUIROS



ADMINISTRAÇÃO

OU QUALQUER OUTRO DEFEITO CAPAZ DE PREJUDICAR-A SUA UTILIZACAO-CAIXA COM 100 UNIDADES-NÃO APRESENTAR ADITIVOS TOXICOS(DOP OU DEHP)-DEVERA SEGUIR A NORMA REGULAMENTADORA 6 NR6 PARA EQUI-PAMENTO DE PROTEÇÃO INDIVIDUAL EPI-TRAZER CA(CERTIFICAÇÃO DE APROVAÇÃO) NO PUNHO CERTIFICADO-PELO MINISTERIO DO TRABALHO E EMPREGO-TRAZER EXTERNAMENTE DADOS DE IDENTIFICAÇÃO, PROCEDENCIA,-LOTE E VALIDADE.- MARCA: BLUESAIL CLASSIC + SAUDE - R\$ 47.0600 POR CAIXA - COTA RESERVADA.2 - LUVAS DE PROCEDIMENTO EM VINIL SEM AMIDO, TAMANHO M-CANO COM 24 CM DE COMPRIMENTO-CONFECCIONADA EM VINIL (POLICLORETO DE VINILA)-PROTEÇÃO DAS MÃOS CONTRAAGENTES BIOLÓGICOS E QUÍMICOS-TRAZER CA (CERTIFICAÇÃO DE APROVAÇÃO) NO PUNHO-AMBIDESTRA-DESCARTAVEL-SEM PÓ BIOABSORVÍVEL-HIPOALERGENICA-FLEXIVEL, IMPERMEAVEL, COM ADERENCIA E SENSIBILIDADE NOS-PROCEDIMENTOS-BORDAS DEVIDAMENTE REFORCADAS E ACABADAS, COM ISENCAO DE-EMENDAS, FUROS OU QUALQUER OUTRO DEFEITO CAPAZ DE PREJUDICAR-A SUA UTILIZACAO-CAIXA COM 100 UNIDADES-NÃO APRESENTAR ADITIVOS TÓXICOS(DOP OU DEHP)-DEVERÁ SEGUIR A NORMA REGULAMENTADORA 6 NR6 PARA EQUI-PAMENTO DE PROTEÇÃO INDIVIDUAL EPI-TRAZER CA(CERTIFICAÇÃO DE APROVAÇÃO) NO PUNHO CERTIFICADO-PELO MINISTERIO DO TRABALHO E EMPREGO-TRAZER EXTERNAMENTE DADOS DE IDENTIFICAÇÃO, PROCEDENCIA,-LOTE E VALIDADE.- MARCA: BLUESAIL CLASSIC + SAUDE - R\$ 49.6100 POR CAIXA - COTA PRINCIPAL.2 - LUVAS DE PROCEDIMENTO EM VINIL SEM AMIDO, TAMANHO M-CANO COM 24 CM DE COMPRIMENTO-CONFECCIONADA EM VINIL (POLICLORETO DE VINILA)-PROTEÇÃO DAS MÃOS CONTRAAGENTES BIOLÓGICOS E QUÍMICOS-TRAZER CA (CERTIFICAÇÃO DE APROVAÇÃO) NO PUNHO-AMBIDESTRA-DESCARTAVEL-SEM PÓ BIOABSORVÍVEL-HIPOALERGENICA-FLEXIVEL, IMPERMEAVEL, COM ADERENCIA E SENSIBILIDADE NOS-PROCEDIMENTOS-BORDAS DEVIDAMENTE REFORCADAS E ACABADAS, COM ISENCAO DE-EMENDAS, FUROS OU QUALQUER OUTRO DEFEITO CAPAZ DE PREJUDICAR-A SUA UTILIZACAO-CAIXA COM 100 UNIDADES-NÃO APRESENTAR ADITIVOS TÓXICOS(DOP OU DEHP)-DEVERÁ SEGUIR A NORMA REGULAMENTADORA 6 NR6 PARA EQUI-PAMENTO DE PROTEÇÃO INDIVIDUAL EPI-TRAZER CA(CERTIFICAÇÃO DE APROVAÇÃO) NO PUNHO CERTIFICADO-PELO MINISTERIO DO TRABALHO E EMPREGO-TRAZER EXTERNAMENTE DADOS DE IDENTIFICAÇÃO, PROCEDENCIA,-LOTE E VALIDADE.- MARCA: BLUESAIL CLASSIC + SAUDE - R\$ 49.6100 POR CAIXA - COTA PRINCIPAL.3 - LUVAS DE PROCEDIMENTO EM VINIL SEM AMIDO, TAMANHO G-CANO COM 24 CM DE COMPRIMENTO-CONFECCIONADA EM VINIL (POLICLORETO DE VINILA)-PROTEÇÃO DAS MÃOS CONTRAAGENTES BIOLÓGICOS E QUÍMICOS-TRAZER CA (CERTIFICAÇÃO DE APROVAÇÃO) NO PUNHO-AMBIDESTRA-DESCARTAVEL-SEM PÓ BIOABSORVÍVEL-HIPOALERGENICA-FLEXIVEL, IMPERMEAVEL, COM ADERENCIA E SENSIBILIDADE NOS-PROCEDIMENTOS-BORDAS DEVIDAMENTE REFORCADAS E ACABADAS, COM ISENCAO DE-EMENDAS, FUROS OU QUALQUER OUTRO DEFEITO CAPAZ DE PREJUDICAR-A SUA UTILIZACAO-CAIXA COM 100 UNIDADES-NÃO APRESENTAR ADITIVOS TÓXICOS(DOP OU DEHP)-DEVERÁ SEGUIR A NORMA REGULAMENTADORA 6 NR6 PARA EQUI-PAMENTO DE PROTEÇÃO INDIVIDUAL EPI-TRAZER CA(CERTIFICAÇÃO DE APROVAÇÃO) NO PUNHO CERTIFICADO-PELO MINISTERIO DO TRABALHO E EMPREGO-TRAZER EXTERNAMENTE DADOS DE IDENTIFICAÇÃO, PROCEDENCIA,-LOTE E VALIDADE.- MARCA: BLUESAIL CLASSIC + SAUDE - R\$ 49.6100 POR CAIXA - COTA RESERVADA. MODALIDADE: PREGÃO ELETRÔNICO Nº 235/2020. PRAZO DE VIGÊNCIA DA ATA:

12 (doze) meses. PROPONENTES: 3.

EXTRATO

ATA DE REGISTRO DE PREÇOS. INTERESSADO: MUNICÍPIO DE JUNDIAÍ. DETENTOR DA ATA: AA PEDRA BRUTA COM. MATER.P/CONSTRUÇÃO LTDA ME. PROCESSO Nº 12078-8/2020. ASSINATURA: 05/10/2020. OBJETO: Fornecimento futuro de BLOCO DE CONCRETO VEDAÇÃO VAZADO APARENTE E BLOCO DE CONCRET. VALOR(ES): Item(ns): 1 - BLOCO VAZADO DE CONCRETO SIMPLES PARA ALVENARIA SEM FUNCAO 'ESTRUTURAL, APARENTE:-DIMENSOES: 19CM LARGURA X 19CM ALTURA X 39CM COMPRIMENTO;-TOLERANCIA: DE +3 E 2MM;-ESPESSURA MINIMA DA PAREDE: 15MM;-RESISTENCIA A COMPRESSAO: MEDIA = 2,5 MPA;-INDIVIDUAL = 2,0 MPA;-ABSORCAO MEDIA MAXIMA: 10%;-ABSORCAO INDIVIDUAL MAXIMA: 15%;-* CONFORME NORMAS A.B.N.T. N.B.R. 7173, 5712 E MB 116 *- MARCA: LIDER - R\$ 2.5400 POR PECA - COTA PRINCIPAL.1 - BLOCO VAZADO DE CONCRETO SIMPLES PARA ALVENARIA SEM FUNCAO 'ESTRUTURAL, APARENTE:-DIMENSOES: 19CM LARGURA X 19CM ALTURA X 39CM COMPRIMENTO;-TOLERANCIA: DE +3 E 2MM;-ESPESSURA MINIMA DA PAREDE: 15MM;-RESISTENCIA A COMPRESSAO: MEDIA = 2,5 MPA;-INDIVIDUAL = 2,0 MPA;-ABSORCAO MEDIA MAXIMA: 10%;-ABSORCAO INDIVIDUAL MAXIMA: 15%;-* CONFORME NORMAS A.B.N.T. N.B.R. 7173, 5712 E MB 116 *- MARCA: LIDER - R\$ 2.5400 POR PECA - COTA RESERVADA.2 - BLOCO DE CONCRETO 14X19X39CM ESTRUTURAL APARENTE VAZADO-14CM LARGURA X 19CM ALTURA X 39CM COMPRIMENTO-ESPESSURAS MÍNIMAS:-PAREDE LONGITUDINAL = 25MM-PAREDE TRANSVERSAL = 25MM-CLASSE DE RESISTÊNCIA: 4,5 MPA- MARCA: LIDER - R\$ 2.5400 POR PECA - COTA PRINCIPAL.2 - BLOCO DE CONCRETO 14X19X39CM ESTRUTURAL APARENTE VAZADO-14CM LARGURA X 19CM ALTURA X 39CM COMPRIMENTO-ESPESSURAS MÍNIMAS:-PAREDE LONGITUDINAL = 25MM-PAREDE TRANSVERSAL = 25MM-CLASSE DE RESISTÊNCIA: 4,5 MPA- MARCA: LIDER - R\$ 2.5400 POR PECA - COTA RESERVADA. MODALIDADE: PREGÃO ELETRÔNICO Nº 242/2020. PRAZO DE VIGÊNCIA DA ATA: 12 (doze) meses. PROPONENTES: 5.

EXTRATO

ATA DE REGISTRO DE PREÇOS. INTERESSADO: MUNICÍPIO DE JUNDIAÍ. DETENTOR DA ATA: JGN LTDA EPP. PROCESSO Nº 12192-7/2020. ASSINATURA: 01/10/2020. OBJETO: Fornecimento futuro de PS LOCAÇÃO DE TENDA (VÁRIOS TAMANHOS) RP UGPS. VALOR(ES): Item(ns): 1 - LOCACAOTENDA 3M X 3M, COM FECHAMENTO LATERAL-MEDIDAS: 3M X 3M-MODELO: PIRAMIDAL OU CHAPÉU DE BRUXA-COM FECHAMENTO LATERAL-ESTRUTURA: TUBULAR EM AÇO GALVANIZADO OU ALUMINIO-AS TENDAS DEVERÃO SER EM TECIDO DE LONA ANTIMOFO,-BLACK OUT, ANTICHAMAS-COR TECIDO: BRANCO-ALTURA: 2,7M A 3M-ILUMINAÇÃO E INSTALAÇÃO ELÉTRICA COM TOMADA-SERÁ EXIGIDO ART DE MONTAGEM, FABRICAÇÃO E INCOMBUSTIBILIDADE DA LONA-FICA POR CONTA DA EMPRESA VENCEDORA O TRANSPORTE, MONTAGEM-DESMONTAGEM E HOSPEDAGEM-TODA ESTRUTURA DEVERÁ SER 100% ATERRADA E EQUALIZADA-CONFORME AS NORMAS DA ABNT- * CONSIDERAR PARA CADA UNIDADE ESTADIA DE 24 HORAS- - R\$ 140.0000 POR UNIDADE - COTA PRINCIPAL.2 - LOCACAOTENDA 4M X 4M, COM FECHAMENTO LATERAL-MEDIDAS: 4M X 4M-MODELO: PIRAMIDAL OU CHAPÉU DE BRUXA-COM FECHAMENTO LATERAL-ESTRUTURA: TUBULAR EM AÇO GALVANIZADO OU ALUMINIO-AS TENDAS DEVERÃO SER EM TECIDO DE LONA ANTIMOFO,-BLACK OUT, ANTICHAMAS-COR TECIDO: BRANCO-ALTURA: 2,7M A 3M-ILUMINAÇÃO E INSTALAÇÃO ELÉTRICA COM TOMADA-SERÁ EXIGIDO ART DE MONTAGEM, FABRICAÇÃO E INCOMBUSTIBILIDADE DA LONA-FICA POR CONTA DA EMPRESA VENCEDORA O TRANSPORTE, MONTAGEM-DESMONTAGEM E HOSPEDAGEM-TODA ESTRUTURA DEVERÁ SER 100% ATERRADA E EQUALIZADA-CONFORME AS NORMAS DA ABNT-* CONSIDERAR PARA CADA UNIDADE ESTADIA DE 24 HORAS- - R\$ 195.0000 POR UNIDADE - COTA PRINCIPAL.3 - LOCACAOTENDA 5M X 5M, COM FECHAMENTO LATERAL-MEDIDAS: 5M X 5M-MODELO: PIRAMIDAL OU CHAPÉU DE BRUXA-COM FECHAMENTO LATERAL-ESTRUTURA: TUBULAR EM AÇO GALVANIZADO OU ALUMINIO-AS TENDAS DEVERÃO SER EM TECIDO DE LONA ANTIMOFO,-BLACK OUT, ANTICHAMAS-COR TECIDO: BRANCO-ALTURA: 2,7M A 3M-ILUMINAÇÃO E INSTALAÇÃO ELÉTRICA COM TOMADA-SERÁ EXIGIDO ART DE MONTAGEM, FABRICAÇÃO E INCOMBUSTIBILIDADE DA LONA-FICA POR CONTA DA EMPRESA VENCEDORA O TRANSPORTE, MONTAGEM-DESMONTAGEM E HOSPEDAGEM-TODA ESTRUTURA DEVERÁ SER



ADMINISTRAÇÃO

100% ATERRADA E EQUALIZADA-CONFORME AS NORMAS DA ABNT-
* CONSIDERAR PARA CADA UNIDADE ESTADIA DE 24 HORAS- - R\$ 200.0000 POR UNIDADE - COTA PRINCIPAL.4 - LOCACAO TENDA 6M X 6M, COM FECHAMENTO LATERAL-MEDIDAS: 6M X 6M-MODELO: PIRAMIDAL OU CHAPÉU DE BRUXA-COM FECHAMENTO LATERAL-ESTRUTURA: TUBULAR EM AÇO GALVANIZADO OU ALUMINIO-AS TENDAS DEVERÃO SER EM TECIDO DE LONA ANTIMOFO,-BLACK OUT, ANTICHAMAS-COR TECIDO: BRANCO-ALTURA: 2,7M A 3M-ILUMINAÇÃO E INSTALAÇÃO ELÉTRICA COM TOMADA-SERÁ EXIGIDO ART DE MONTAGEM, FABRICAÇÃO E INCOMBUSTIBILIDADE DA LONA-FICA POR CONTA DA EMPRESA VENCEDORA O TRANSPORTE, MONTAGEM-DESMONTAGEM E HOSPEDAGEM-TODA ESTRUTURA DEVERÁ SER 100% ATERRADA E EQUALIZADA-CONFORME AS NORMAS DA ABNT-* CONSIDERAR PARA CADA UNIDADE ESTADIA DE 24 HORAS- - R\$ 220.0000 POR UNIDADE - COTA PRINCIPAL.5 - LOCACAO TENDA 8M X 8M, COM FECHAMENTO LATERAL-MEDIDAS: 8M X 8M-MODELO: PIRAMIDAL OU CHAPÉU DE BRUXA-COM FECHAMENTO LATERAL-ESTRUTURA: TUBULAR EM AÇO GALVANIZADO OU ALUMINIO-AS TENDAS DEVERÃO SER EM TECIDO DE LONA ANTIMOFO,-BLACK OUT, ANTICHAMAS-COR TECIDO: BRANCO-ALTURA: 2,7M A 3M-ILUMINAÇÃO E INSTALAÇÃO ELÉTRICA COM TOMADA-SERÁ EXIGIDO ART DE MONTAGEM, FABRICAÇÃO E INCOMBUSTIBILIDADE DA LONA-FICA POR CONTA DA EMPRESA VENCEDORA O TRANSPORTE, MONTAGEM-DESMONTAGEM E HOSPEDAGEM-TODA ESTRUTURA DEVERÁ SER 100% ATERRADA E EQUALIZADA-CONFORME AS NORMAS DA ABNT-* CONSIDERAR PARA CADA UNIDADE ESTADIA DE 24 HORAS- - R\$ 250.0000 POR UNIDADE - COTA PRINCIPAL.6 - LOCACAO TENDA 10M X 10M, COM FECHAMENTO LATERAL-MEDIDAS: 10M X 10M-MODELO: PIRAMIDAL OU CHAPÉU DE BRUXA-COM FECHAMENTO LATERAL-ESTRUTURA: TUBULAR EM AÇO GALVANIZADO OU ALUMINIO-AS TENDAS DEVERÃO SER EM TECIDO DE LONA ANTIMOFO,-BLACK OUT, ANTICHAMAS-COR TECIDO: BRANCO-ALTURA: 2,7M A 3M-ILUMINAÇÃO E INSTALAÇÃO ELÉTRICA COM TOMADA-SERÁ EXIGIDO ART DE MONTAGEM, FABRICAÇÃO E INCOMBUSTIBILIDADE DA LONA-FICA POR CONTA DA EMPRESA VENCEDORA O TRANSPORTE, MONTAGEM-DESMONTAGEM E HOSPEDAGEM-TODA ESTRUTURA DEVERÁ SER 100% ATERRADA E EQUALIZADA-CONFORME AS NORMAS DA ABNT-* CONSIDERAR PARA CADA UNIDADE ESTADIA DE 24 HORAS- - R\$ 490.0000 POR UNIDADE - COTA PRINCIPAL. MODALIDADE: PREGÃO ELETRÔNICO Nº 250/2020. PRAZO DE VIGÊNCIA DA ATA: 12 (doze) meses. PROPONENTES: 4.

EXTRATO DE CONTRATOS E ADITIVOS

CONTRATO Nº 183/2020. CONTRATANTE: MUNICÍPIO DE JUNDIÁ. CONTRATADA: BPS ELETRICA E CONSTRUÇOES EIRELI ME. PROCESSO: nº 05.926-7/20. ASSINATURA: 01/10/2020. VALOR GLOBAL ESTIMADO: R\$ 298.076,63. OBJETO: EXECUÇÃO DE OBRA DE REFORMA DO CENTRO COMUNITÁRIO - ADAPTAÇÃO DE ESPAÇO PARA UNIDADE DE GESTÃO DE EDUCAÇÃO - AV. PROF. DANIELLE LOURENÇON, N 351, JARDIM NOVO HORIZONTE, NESTA CIDADE. MODALIDADE: TOMADA DE PREÇO Nº 5/2020. PRAZO DE VIGÊNCIA: 90 (noventa) dias. PROPONENTES: 11.

EXTRATO DE CONTRATOS E ADITIVOS

CONTRATO Nº 186/2020. CONTRATANTE: MUNICÍPIO DE JUNDIÁ. CONTRATADA: PETROCAMP DERIVADOS DE PETROLEO LTDA. PROCESSO: nº 09.751-5/20. ASSINATURA: 22/09/2020. VALOR: Desconto de 5,50% sobre o valor médio praticado na cidade de Jundiá, segundo a Tabela do SLP - Sistema de Levantamento de Preços, utilizado pela ANP - Agência Nacional de Petróleo, com valor global estimativo do Contrato de R\$ 1.674.010,80. OBJETO: FORNECIMENTO DE DERIVADOS DE PETRÓLEO (BODIESEL), DESTINADOS AO ABASTECIMENTO E MANUTENÇÃO DA FROTA DE MÁQUINAS E VEÍCULOS DO MUNICÍPIO DE JUNDIÁ. MODALIDADE: PREGÃO ELETRÔNICO Nº 168/2020. PRAZO DE VIGÊNCIA: 12 (doze) meses. PROPONENTES: 03.

EXTRATO DE CONTRATOS E ADITIVOS

TERMO DE PRORROGAÇÃO XI, que se faz ao Contrato Nº 156/2008. CONTRATANTE: MUNICÍPIO DE JUNDIÁ. CONTRATADA: ANA STELA STORANI. PROCESSO: 24.874-1/08. ASSINATURA: 02/10/2020. VALOR MENSAL: R\$ 12.000,00. OBJETO: LOCAÇÃO DE IMÓVEL SITUADO NA RUA BARÃO DE JUNDIÁ, 148 - CENTRO, PARA DESENVOLVIMENTO DO PROJETO GURI.FUND.LEGAL DA CONTRAT.ART.24,X, C/C ART. 26 DA FEDERAL 8666/93. ASSUNTO: Prorrogado por 12 (doze) meses.

EXTRATO DE CONTRATOS E ADITIVOS

TERMO DE ADITAMENTO, que se faz ao Contrato Nº 132/2016, celebrado com fundamento no art. 65, inciso I, "b", § 1º, da Lei Federal nº 8.666/93. CONTRATANTE: MUNICÍPIO DE JUNDIÁ. CONTRATADA: UNICA CLINICA MÉDICA DE DIAGNOSTICO POR IMAGEM LT. PROCESSO: 11.568-7/16. ASSINATURA: 02/10/2020. VALOR TOTAL: R\$ 4.704,00. OBJETO: PRESTAÇÃO DE SERVIÇOS RELATIVOS À EXECUÇÃO DE EXAMES DE DESINTOMETRIA ÓSSEA DUO-ENERGÉTICA DE COLUNA (VÉRTEBRAS LOMBARES), DESTINADOS AOS USUÁRIOS SUS DO MUNICÍPIO DE JUNDIÁ. MODALIDADE: PREGÃO ELETRÔNICO Nº 115/2016. ASSUNTO: Acréscimo ao objeto do Contrato (28 exames mensais, passando de 115 para 143 exames mensais).

EXTRATO DE CONTRATOS E ADITIVOS

TERMO DE PRORROGAÇÃO III E REAJUSTE CONTRATUAL, que se faz ao Contrato Nº 076/17, celebrado com fundamento no art. 57, inciso II e art. 55, inciso III, ambos da Lei Federal nº 8.666/93. CONTRATANTE: MUNICÍPIO DE JUNDIÁ. CONTRATADA: COMPANHIA DE INFORMÁTICA DE JUNDIÁ - CIJUN. PROCESSO: nº 25.504-4/17. ASSINATURA: 05/10/20. VALOR GLOBAL: R\$ 161.196,36. OBJETO: PRESTAÇÃO DE SERVIÇOS DE DATA CENTER, FORNECENDO AMBIENTE DE PROCESSAMENTO DE DADOS COMPLETO, COM SERVIDORES (VIRTUAIS), SOFTWARES OPERACIONAIS E BANCO DE DADOS ORACLE PARA O SISTEMA INTEGRADO DE GESTÃO DE PESSOAS. FUNDAMENTO LEGAL: ART.24, INCISO VIII, C/C ARTIGO 26, AMBOS DA LEI FEDERAL N.8666/93. ASSUNTO: Prorrogado por 12 (doze) meses e adequação do valor contratual.

EXTRATO DE CONTRATOS E ADITIVOS

TERMO DE PRORROGAÇÃO II, que se faz ao Contrato Nº 022/2019, celebrado com fundamento no art. 57, § 1º, inciso II, da Lei Federal nº 8.666/93. CONTRATANTE: MUNICÍPIO DE JUNDIÁ. CONTRATADA: AEROCARTA S/A ENGENHARIA DE AEROLEVANTAMENTOS. PROCESSO: 22.478-2/18. ASSINATURA: 30/09/2020. OBJETO: PREST.DE SERV.TÉCN.DE ENGENH.CARTOGRÁFICA, COMPREENDENDO:A)ATUALIZ.DAS BASES CARTOGRÁFICAS,DE IMAG.E TABULARES DO CADASTRO IMOBIL.;B)ELAB.DE NOVA PLANTA DE VALORES GENÉR.(PVG);E C)ATUALIZ.E ENRIQUEC.DO CADASTRO MULTIFINALITÁRIO MUN.JÁ EXIST.(CADAST.TÉCN.MUN.-CTM),P/MODELAGEM DA BASE DE DADOS CADAST.MUN.E REVIS.CADAST. MODALIDADE: CONCORRENCIA Nº 9/2018. ASSUNTO: Prorrogado por 6 (seis) meses.

EXTRATO DE CONTRATOS E ADITIVOS

TERMO DE RERRATIFICAÇÃO, que se faz ao Contrato Nº 057/2019. CONTRATANTE: MUNICÍPIO DE JUNDIÁ. CONTRATADA: PETROCAMP DERIVADOS DE PETRÓLEO LTDA. PROCESSO: 14.846-8/19. ASSINATURA: 22/09/2020. OBJETO: FORNECIMENTO DE DERIVADOS DE PETRÓLEO (BODIESEL). MODALIDADE: PREGÃO ELETRÔNICO Nº 127/2019. ASSUNTO: Retificada a cláusula 6.1 do contrato originário (porcentagem de desconto passou de 4,60% para 5,50%).

EXTRATO DE CONTRATOS E ADITIVOS

TERMO DE PRORROGAÇÃO, que se faz ao Contrato Nº 084/19, celebrado com fundamento no art. 57, inciso II, da Lei Federal nº 8.666/93. CONTRATANTE: MUNICÍPIO DE JUNDIÁ. CONTRATADA: ELEVADORES ATLAS SCHINDLER LTDA. PROCESSO: nº 27.259-9/19. ASSINATURA: 01/10/20. VALOR TOTAL: R\$ 14.399,88. OBJETO: PRESTAÇÃO DE SERVIÇOS TÉCNICOS ESPECIALIZADOS DE MANUTENÇÃO PREVENTIVA E CORRETIVA, COM REPOSIÇÃO E/OU SUBSTITUIÇÃO DE PEÇAS NOS ELEVADORES 'ATLAS SCHINDLER',PERTENCENTES AO PRÉDIO DO NÚCLEO INTEGRADO DE SAÚDE - N.I.S. FUNDAMENTO LEGAL: ART. 25, 'CAPUT' E INCISO I, C/C ART. 26, DA LEI FEDERAL N 8.666/93. ASSUNTO: Prorrogado por 12 (doze) meses.

EXTRATO DE CONTRATOS E ADITIVOS

TERMO DE PRORROGAÇÃO, que se faz ao Contrato Nº 076/20, celebrado com fundamento no art. 57, § 1º, inciso II, da Lei Federal nº 8.666/93. CONTRATANTE: MUNICÍPIO DE JUNDIÁ. CONTRATADA: AGILITY ENGENHARIA E SERVICOS LTDA ME. PROCESSO: nº 39.271-0/19. ASSINATURA: 17/09/20. OBJETO: EXECUÇÃO DE OBRA DE REFORMA DA UNIDADE DE APOIO DA CLÍNICA DA FAMÍLIA NOVO HORIZONTE, SITUADA NA ESTRADA DO VARJÃO N. 4677, JARDIM NOVO HORIZONTE, NESTA CIDADE. MODALIDADE:

**ADMINISTRAÇÃO**

CONVITE-OBRAS nº 38/19. ASSUNTO: Prorrogado por 30 (trinta) dias.

EXTRATO DE EMPENHO

NOTA DE EMPENHO Nº 26.924/2020: CONTRATANTE: PREFEITURA DE JUNDIAÍ (PMJ). CONTRATADA: PAULA GONÇALVES DA SILVA ME. VALOR TOTAL: R\$ 3.558,75 OBJETO: AQUISIÇÃO DE CONCERTINA COM FORNECIMENTO DE MÃO DE OBRA, DESTINADO À UNIDADE DE GESTÃO DE PROMOÇÃO DA SAÚDE. CONVÊNIO Nº 20 – FUNDO MUNICIPAL DE SAÚDE – PAB BANCO DO BRASIL C/C 58.040-6. PREGÃO ELETRÔNICO Nº 238/2020.

EXTRATO DE EMPENHO

NOTA DE EMPENHO Nº 26.925/2020: CONTRATANTE: PREFEITURA DE JUNDIAÍ (PMJ). CONTRATADA: PAULA GONÇALVES DA SILVA ME. VALOR TOTAL: R\$ 16.447,25 OBJETO: AQUISIÇÃO DE CONCERTINA COM FORNECIMENTO DE MÃO DE OBRA, DESTINADO À UNIDADE DE GESTÃO DE PROMOÇÃO DA SAÚDE. CONVÊNIO Nº 20 – FUNDO MUNICIPAL DE SAÚDE – PAB BANCO DO BRASIL C/C 58.040-6. PREGÃO ELETRÔNICO Nº 238/2020.

EXTRATO DE EMPENHO

NOTA DE EMPENHO Nº 26.920/2020: CONTRATANTE: PREFEITURA DE JUNDIAÍ (PMJ). CONTRATADA: REABILIT MAIS SHIPPING VIRTUAL LTDA. VALOR TOTAL: R\$ 8.097,00 OBJETO: AQUISIÇÃO DE 11 (ONZE) CADEIRAS DE RODAS, PARA ADULTO, OBESO, COM CAPACIDADE DE 200KG, DESTINADAS À UNIDADE DE GESTÃO DE PROMOÇÃO DA SAÚDE. CONVÊNIO Nº 3 – FUNDO MUNICIPAL DE SAÚDE LEI 4320/64 (ART.2 INC. 1) RES. INAMPS 273/91 L.M. 4230/93 BANCO DO BRASIL C/C 58.041-4. PREGÃO ELETRÔNICO Nº 240/2020.

EXTRATO DE EMPENHO

NOTA DE EMPENHO Nº 26.921/2020: CONTRATANTE: PREFEITURA DE JUNDIAÍ (PMJ). CONTRATADA: REABILIT MAIS SHIPPING VIRTUAL LTDA. VALOR TOTAL: R\$ 21.592,00 OBJETO: AQUISIÇÃO DE 11 (ONZE) CADEIRAS DE RODAS, PARA ADULTO, OBESO, COM CAPACIDADE DE 200KG, DESTINADAS À UNIDADE DE GESTÃO DE PROMOÇÃO DA SAÚDE. CONVÊNIO Nº 20 – FUNDO MUNICIPAL DE SAÚDE – PAB BANCO DO BRASIL C/C 58.040-6. PREGÃO ELETRÔNICO Nº 240/2020.

EXTRATO DE EMPENHO

EMPENHO Nº 26857/2020 CONTRATANTE: MUNICÍPIO DE JUNDIAÍ (PMJ). CONTRATADA: MURILO SA TOLEDO ESCULTURAS LTDA ME VALOR TOTAL R\$ 17000,00 OBJETO: ESCULTURA - SENHOR BOM JESUS DE PIRAPORA E ROMEIRO - UGISP DESTINADO UNIDADE DE GESTÃO DE INFRAEST. E SERVIÇOS PÚBLICOS, CONVENIO: CEF/ FINISA-FINANCIAMENTO A INFRAESTRUTURA E AO SANEAMENTO COMPRA DIRETA Nº 1912/2020.

EXTRATO DE EMPENHO

EMPENHO Nº 26874/2020 CONTRATANTE: MUNICÍPIO DE JUNDIAÍ (PMJ). CONTRATADA: TERRAO COMERCIO E REPRESENTACOES EIRELI VALOR TOTAL R\$ 6366,00 OBJETO: SACO PARA LIXO - UGPS DESTINADO UNIDADE DE GESTÃO DE PROMOÇÃO DA SAÚDE, CONVENIO: FUNDO MUNICIPAL DE SAUDE -PAB BANCO DO BRASIL C/C 58.040-6 COMPRA DIRETA Nº 1904/2020.

EXTRATO DE EMPENHO

EMPENHO Nº 26875/2020 CONTRATANTE: MUNICÍPIO DE JUNDIAÍ (PMJ). CONTRATADA: G.I. PRESS GRÁFICA E EDITORA LTDA - EPP VALOR TOTAL R\$ 94,00 OBJETO: ENVELOPE PRONTUARIO E OUTROS - UGPS DESTINADO UNIDADE DE GESTÃO DE PROMOÇÃO DA SAÚDE, CONVENIO: FUNDO MUNICIPAL DE SAUDE -PAB BANCO DO BRASIL C/C 58.040-6 COMPRA DIRETA Nº 1905/2020.

EXTRATO DE EMPENHO

EMPENHO Nº 26876/2020 CONTRATANTE: MUNICÍPIO DE JUNDIAÍ (PMJ). CONTRATADA: UA GRÁFICA - COM. E PREST. SERVIÇOS GRÁFICOS EIRE VALOR TOTAL R\$ 1106,00 OBJETO: ENVELOPE PRONTUARIO E OUTROS - UGPS DESTINADO UNIDADE DE GESTÃO DE PROMOÇÃO DA SAÚDE, CONVENIO: FUNDO MUNICIPAL DE SAUDE -PAB BANCO DO BRASIL C/C 58.040-6 COMPRA DIRETA Nº 1905/2020.

EXTRATO DE EMPENHO

EMPENHO Nº 26878/2020 CONTRATANTE: MUNICÍPIO DE JUNDIAÍ (PMJ). CONTRATADA: UA GRÁFICA - COM. E PREST. SERVIÇOS

GRÁFICOS EIRE VALOR TOTAL R\$ 224,00 OBJETO: ENVELOPE PRONTUARIO E OUTROS - UGPS DESTINADO UNIDADE DE GESTÃO DE PROMOÇÃO DA SAÚDE, CONVENIO: FUNDO MUNICIPAL DE SAUDE -PAB BANCO DO BRASIL C/C 58.040-6 COMPRA DIRETA Nº 1905/2020.

EXTRATO DE EMPENHO

EMPENHO Nº 26881/2020 CONTRATANTE: MUNICÍPIO DE JUNDIAÍ (PMJ). CONTRATADA: A S INDUSTRIA GRAFICA EIRELI VALOR TOTAL R\$ 7388,70 OBJETO: ENVELOPE PRONTUARIO E OUTROS - UGPS DESTINADO UNIDADE DE GESTÃO DE PROMOÇÃO DA SAÚDE, CONVENIO: FUNDO MUNICIPAL DE SAUDE -PAB BANCO DO BRASIL C/C 58.040-6 COMPRA DIRETA Nº 1905/2020.

EXTRATO DE EMPENHO

EMPENHO Nº 26857/2020 CONTRATANTE: MUNICÍPIO DE JUNDIAÍ (PMJ). CONTRATADA: MURILO SA TOLEDO ESCULTURAS LTDA ME VALOR TOTAL R\$ 17000,00 OBJETO: ESCULTURA - SENHOR BOM JESUS DE PIRAPORA E ROMEIRO - UGISP DESTINADO UNIDADE DE GESTÃO DE INFRAEST. E SERVIÇOS PÚBLICOS, CONVENIO: CEF/ FINISA-FINANCIAMENTO A INFRAESTRUTURA E AO SANEAMENTO COMPRA DIRETA Nº 1912/2020.

EXTRATO DE EMPENHO

EMPENHO Nº 26890/2020 CONTRATANTE: MUNICÍPIO DE JUNDIAÍ (PMJ). CONTRATADA: SPONTON & SPONTON LTDA ME VALOR TOTAL R\$ 192,50 OBJETO: SONDA DE FOLLEY - UGPS DESTINADO UNIDADE DE GESTÃO DE PROMOÇÃO DA SAÚDE, CONVENIO: FUNDO MUNICIPAL DE SAUDE -PAB BANCO DO BRASIL C/C 58.040-6 COMPRA DIRETA Nº 1899/2020.

EXTRATO DE EMPENHO

EMPENHO Nº 26891/2020 CONTRATANTE: MUNICÍPIO DE JUNDIAÍ (PMJ). CONTRATADA: METALIC MEDICAL PRODUTOS HOSPITALARES LTDA VALOR TOTAL R\$ 1248,00 OBJETO: CARRO DE CURATIVO E OUTROS - UGPS DESTINADO UNIDADE DE GESTÃO DE PROMOÇÃO DA SAÚDE, COMPRA DIRETA Nº 1900/2020.

EXTRATO DE EMPENHO

EMPENHO Nº 26897/2020 CONTRATANTE: MUNICÍPIO DE JUNDIAÍ (PMJ). CONTRATADA: ELIZABETE MONTEIRO ALVES ME VALOR TOTAL R\$ 696,70 OBJETO: PLASTICO PARA PLASTIFICAÇÃO - UGPS DESTINADO UNIDADE DE GESTÃO DE PROMOÇÃO DA SAÚDE, CONVENIO: FUNDO MUNICIPAL DE SAUDE -PAB BANCO DO BRASIL C/C 58.040-6 COMPRA DIRETA Nº 1909/2020.

EXTRATO DE EMPENHO

EMPENHO Nº 25125/2020 CONTRATANTE: MUNICÍPIO DE JUNDIAÍ (PMJ). CONTRATADA: CELSO GUNTZEL ME VALOR TOTAL R\$ 5337,50 OBJETO: COFFE BREAK KIT PARA 10 PESSOAS - RP - UGAGP DESTINADO UNID. GESTÃO DE ASSISTÊNCIA E DESENVOLV. SOCIAL, CONVENIO: MDS/ACESSUAS TRABALHO PREGÃO ELETRÔNICO Nº 3/2020.

EXTRATO DE EMPENHO

EMPENHO Nº 26554/2020 CONTRATANTE: MUNICÍPIO DE JUNDIAÍ (PMJ). CONTRATADA: P&S EMPREEND. CIVIS LOC. MÁQUINAS VEÍCULOS EIRELI VALOR TOTAL R\$ 439989,00 OBJETO: CONCRETO BETUMINOSO - RP - UGISP DESTINADO UNIDADE DE GESTÃO DE INFRAEST. E SERVIÇOS PÚBLICOS, CONVENIO: CEF/ FINISA-FINANCIAMENTO A INFRAESTRUTURA E AO SANEAMENTO PREGÃO ELETRÔNICO Nº 15/2020.

EXTRATO DE EMPENHO

EMPENHO Nº 26522/2020 CONTRATANTE: MUNICÍPIO DE JUNDIAÍ (PMJ). CONTRATADA: MEGAFER COMERCIO DE FERRO E AÇO LTDA EPP VALOR TOTAL R\$ 23100,00 OBJETO: FERRO P/ CONSTRUÇÃO, ARAME DE FERRO, ARAME FARPADO E OUTROS DESTINADO UNIDADE DE GESTÃO DE INFRAEST. E SERVIÇOS PÚBLICOS, CONVENIO: CEF/ FINISA-FINANCIAMENTO A INFRAESTRUTURA E AO SANEAMENTO PREGÃO ELETRÔNICO Nº 113/2020.

EXTRATO DE EMPENHO

EMPENHO Nº 26521/2020 CONTRATANTE: MUNICÍPIO DE JUNDIAÍ (PMJ). CONTRATADA: MEGAFER COMERCIO DE FERRO E AÇO LTDA EPP VALOR TOTAL R\$ 22100,00 OBJETO: FERRO P/ CONSTRUÇÃO, ARAME DE FERRO, ARAME FARPADO E OUTROS DESTINADO UNIDADE DE GESTÃO DE INFRAEST. E SERVIÇOS PÚBLICOS,

**ADMINISTRAÇÃO**

CONVENIO: CEF/FINISA-FINANCIAMENTO A INFRAESTRUTURA E AO SANEAMENTO PREGÃO ELETRÔNICO Nº 113/2020.

EXTRATO DE EMPENHO

EMPENHO Nº 25687/2020 CONTRATANTE: MUNICÍPIO DE JUNDIAÍ (PMJ). CONTRATADA: EXPRESSA DISTRIBUIDORA DE MEDICAMENTOS LTDA. VALOR TOTAL R\$ 44065,50 OBJETO: IMUNOGLOBULINA HUMANA, LEUPROLIDA, RANIBIZUMABE E OUTROS - M DESTINADO UNIDADE DE GESTÃO DE PROMOÇÃO DA SAÚDE, CONVENIO: AFM-APOIO FINANCEIRO A MUNICIPIOS L.C.173/2020, ART. 5, I PREGÃO ELETRÔNICO Nº 14/2020.

EXTRATO DE EMPENHO

EMPENHO Nº 25688/2020 CONTRATANTE: MUNICÍPIO DE JUNDIAÍ (PMJ). CONTRATADA: CM HOSPITALAR S/A VALOR TOTAL R\$ 70637,49 OBJETO: IMUNOGLOBULINA HUMANA, LEUPROLIDA, RANIBIZUMABE E OUTROS - M DESTINADO UNIDADE DE GESTÃO DE PROMOÇÃO DA SAÚDE, CONVENIO: AFM-APOIO FINANCEIRO A MUNICIPIOS L.C.173/2020, ART. 5, I PREGÃO ELETRÔNICO Nº 14/2020.

EXTRATO DE EMPENHO

EMPENHO Nº 25689/2020 CONTRATANTE: MUNICÍPIO DE JUNDIAÍ (PMJ). CONTRATADA: ABBVIE FARMACÊUTICA LTDA VALOR TOTAL R\$ 216314,08 OBJETO: IMUNOGLOBULINA HUMANA, LEUPROLIDA, RANIBIZUMABE E OUTROS - M DESTINADO UNIDADE DE GESTÃO DE PROMOÇÃO DA SAÚDE, CONVENIO: AFM-APOIO FINANCEIRO A MUNICIPIOS L.C.173/2020, ART. 5, I PREGÃO ELETRÔNICO Nº 14/2020.

EXTRATO DE EMPENHO

EMPENHO Nº 25693/2020 CONTRATANTE: MUNICÍPIO DE JUNDIAÍ (PMJ). CONTRATADA: ONCO PROD DISTR. DE PROD HOSP E ONCOLÓGICOS LTDA VALOR TOTAL R\$ 117132,02 OBJETO: IMUNOGLOBULINA HUMANA, LEUPROLIDA, RANIBIZUMABE E OUTROS - M DESTINADO UNIDADE DE GESTÃO DE PROMOÇÃO DA SAÚDE, CONVENIO: AFM-APOIO FINANCEIRO A MUNICIPIOS L.C.173/2020, ART. 5, I PREGÃO ELETRÔNICO Nº 14/2020.

EXTRATO DE EMPENHO

EMPENHO Nº 25694/2020 CONTRATANTE: MUNICÍPIO DE JUNDIAÍ (PMJ). CONTRATADA: ONCO PROD DISTR. DE PROD HOSP E ONCOLÓGICOS LTDA VALOR TOTAL R\$ 864,96 OBJETO: IMUNOGLOBULINA HUMANA, LEUPROLIDA, RANIBIZUMABE E OUTROS - M DESTINADO UNIDADE DE GESTÃO DE PROMOÇÃO DA SAÚDE, CONVENIO: AFM-APOIO FINANCEIRO A MUNICIPIOS L.C.173/2020, ART. 5, I PREGÃO ELETRÔNICO Nº 14/2020.

EXTRATO DE EMPENHO

EMPENHO Nº 25695/2020 CONTRATANTE: MUNICÍPIO DE JUNDIAÍ (PMJ). CONTRATADA: NOVO NORDISK FARMACEUTICA DO BRASIL LTDA VALOR TOTAL R\$ 171123,30 OBJETO: IMUNOGLOBULINA HUMANA, LEUPROLIDA, RANIBIZUMABE E OUTROS - M DESTINADO UNIDADE DE GESTÃO DE PROMOÇÃO DA SAÚDE, CONVENIO: AFM-APOIO FINANCEIRO A MUNICIPIOS L.C.173/2020, ART. 5, I PREGÃO ELETRÔNICO Nº 14/2020.

EXTRATO DE EMPENHO

EMPENHO Nº 25696/2020 CONTRATANTE: MUNICÍPIO DE JUNDIAÍ (PMJ). CONTRATADA: SANOFI MEDLEY FARMACÊUTICA LTDA VALOR TOTAL R\$ 19740,00 OBJETO: IMUNOGLOBULINA HUMANA, LEUPROLIDA, RANIBIZUMABE E OUTROS - M DESTINADO UNIDADE DE GESTÃO DE PROMOÇÃO DA SAÚDE, CONVENIO: AFM-APOIO FINANCEIRO A MUNICIPIOS L.C.173/2020, ART. 5, I PREGÃO ELETRÔNICO Nº 14/2020.

EXTRATO DE EMPENHO

EMPENHO Nº 25697/2020 CONTRATANTE: MUNICÍPIO DE JUNDIAÍ (PMJ). CONTRATADA: DUPATRI HOSPITALAR COM. IMP. E EXP. LTDA VALOR TOTAL R\$ 47386,64 OBJETO: IMUNOGLOBULINA HUMANA, LEUPROLIDA, RANIBIZUMABE E OUTROS - M DESTINADO UNIDADE DE GESTÃO DE PROMOÇÃO DA SAÚDE, CONVENIO: AFM-APOIO FINANCEIRO A MUNICIPIOS L.C.173/2020, ART. 5, I PREGÃO ELETRÔNICO Nº 14/2020.

EXTRATO DE EMPENHO

EMPENHO Nº 25698/2020 CONTRATANTE: MUNICÍPIO DE JUNDIAÍ (PMJ). CONTRATADA: DUPATRI HOSPITALAR COM. IMP. E EXP.

LTDA VALOR TOTAL R\$ 5959,72 OBJETO: IMUNOGLOBULINA HUMANA, LEUPROLIDA, RANIBIZUMABE E OUTROS - M DESTINADO UNIDADE DE GESTÃO DE PROMOÇÃO DA SAÚDE, CONVENIO: AFM-APOIO FINANCEIRO A MUNICIPIOS L.C.173/2020, ART. 5, I PREGÃO ELETRÔNICO Nº 14/2020.

EXTRATO DE EMPENHO

EMPENHO Nº 25643/2020 CONTRATANTE: MUNICÍPIO DE JUNDIAÍ (PMJ). CONTRATADA: INTERLAB FARMACEUTICA LTDA VALOR TOTAL R\$ 149861,76 OBJETO: FILGRASTIMA, OMALIZUMABE, CLOBAZAM E OUTROS - MJ - RP - UGPS DESTINADO UNIDADE DE GESTÃO DE PROMOÇÃO DA SAÚDE, CONVENIO: AFM-APOIO FINANCEIRO A MUNICIPIOS L.C.173/2020, ART. 5, I PREGÃO ELETRÔNICO Nº 264/2019.

EXTRATO DE EMPENHO

EMPENHO Nº 25644/2020 CONTRATANTE: MUNICÍPIO DE JUNDIAÍ (PMJ). CONTRATADA: DUPATRI HOSPITALAR COMERCIO, IMPORT. EXPORT. LTDA. VALOR TOTAL R\$ 192269,00 OBJETO: FILGRASTIMA, OMALIZUMABE, CLOBAZAM E OUTROS - MJ - RP - UGPS DESTINADO UNIDADE DE GESTÃO DE PROMOÇÃO DA SAÚDE, CONVENIO: AFM-APOIO FINANCEIRO A MUNICIPIOS L.C.173/2020, ART. 5, I PREGÃO ELETRÔNICO Nº 264/2019.

EXTRATO DE EMPENHO

EMPENHO Nº 25645/2020 CONTRATANTE: MUNICÍPIO DE JUNDIAÍ (PMJ). CONTRATADA: PORTAL LTDA VALOR TOTAL R\$ 31578,03 OBJETO: FILGRASTIMA, OMALIZUMABE, CLOBAZAM E OUTROS - MJ - RP - UGPS DESTINADO UNIDADE DE GESTÃO DE PROMOÇÃO DA SAÚDE, CONVENIO: AFM-APOIO FINANCEIRO A MUNICIPIOS L.C.173/2020, ART. 5, I PREGÃO ELETRÔNICO Nº 264/2019.

EXTRATO DE EMPENHO

EMPENHO Nº 25646/2020 CONTRATANTE: MUNICÍPIO DE JUNDIAÍ (PMJ). CONTRATADA: PORTAL LTDA VALOR TOTAL R\$ 6903,01 OBJETO: FILGRASTIMA, OMALIZUMABE, CLOBAZAM E OUTROS - MJ - RP - UGPS DESTINADO UNIDADE DE GESTÃO DE PROMOÇÃO DA SAÚDE, CONVENIO: AFM-APOIO FINANCEIRO A MUNICIPIOS L.C.173/2020, ART. 5, I PREGÃO ELETRÔNICO Nº 264/2019.

EXTRATO DE EMPENHO

EMPENHO Nº 25647/2020 CONTRATANTE: MUNICÍPIO DE JUNDIAÍ (PMJ). CONTRATADA: ACCORD FARMACEUTICA LTDA VALOR TOTAL R\$ 6540,00 OBJETO: FILGRASTIMA, OMALIZUMABE, CLOBAZAM E OUTROS - MJ - RP - UGPS DESTINADO UNIDADE DE GESTÃO DE PROMOÇÃO DA SAÚDE, CONVENIO: AFM-APOIO FINANCEIRO A MUNICIPIOS L.C.173/2020, ART. 5, I PREGÃO ELETRÔNICO Nº 264/2019.

EXTRATO DE EMPENHO

EMPENHO Nº 25648/2020 CONTRATANTE: MUNICÍPIO DE JUNDIAÍ (PMJ). CONTRATADA: CM HOSPITALAR S/A VALOR TOTAL R\$ 3031,50 OBJETO: FILGRASTIMA, OMALIZUMABE, CLOBAZAM E OUTROS - MJ - RP - UGPS DESTINADO UNIDADE DE GESTÃO DE PROMOÇÃO DA SAÚDE, CONVENIO: AFM-APOIO FINANCEIRO A MUNICIPIOS L.C.173/2020, ART. 5, I PREGÃO ELETRÔNICO Nº 264/2019.

EXTRATO DE EMPENHO

EMPENHO Nº 25649/2020 CONTRATANTE: MUNICÍPIO DE JUNDIAÍ (PMJ). CONTRATADA: ONCO PROD DISTR. DE PROD HOSP E ONCOLÓGICOS LTDA VALOR TOTAL R\$ 22706,32 OBJETO: FILGRASTIMA, OMALIZUMABE, CLOBAZAM E OUTROS - MJ - RP - UGPS DESTINADO UNIDADE DE GESTÃO DE PROMOÇÃO DA SAÚDE, CONVENIO: AFM-APOIO FINANCEIRO A MUNICIPIOS L.C.173/2020, ART. 5, I PREGÃO ELETRÔNICO Nº 264/2019.

EXTRATO DE EMPENHO

EMPENHO Nº 25651/2020 CONTRATANTE: MUNICÍPIO DE JUNDIAÍ (PMJ). CONTRATADA: PARTNER FARMA DISTRIB. DE MEDICAMENTOS LTDA VALOR TOTAL R\$ 4369,17 OBJETO: FILGRASTIMA, OMALIZUMABE, CLOBAZAM E OUTROS - MJ - RP - UGPS DESTINADO UNIDADE DE GESTÃO DE PROMOÇÃO DA SAÚDE, CONVENIO: AFM-APOIO FINANCEIRO A MUNICIPIOS L.C.173/2020, ART. 5, I PREGÃO ELETRÔNICO Nº 264/2019.

EXTRATO DE EMPENHO

EMPENHO Nº 25652/2020 CONTRATANTE: MUNICÍPIO DE JUNDIAÍ



ADMINISTRAÇÃO

(PMJ). CONTRATADA: SANOFI MEDLEY FARMACÊUTICA LTDA VALOR TOTAL R\$ 1843,20 OBJETO: FILGRASTIMA, OMALIZUMABE, CLOBAZAM E OUTROS - MJ - RP - UGPS DESTINADO UNIDADE DE GESTÃO DE PROMOÇÃO DA SAÚDE, CONVENIO: AFM-APOIO FINANCEIRO A MUNICIPIOS L.C.173/2020, ART. 5, I PREGÃO ELETRÔNICO Nº 264/2019.

EXTRATO DE EMPENHO

EMPENHO Nº 25653/2020 CONTRATANTE: MUNICÍPIO DE JUNDIAÍ (PMJ). CONTRATADA: MEDICAM DISTRIBUIDORA DE MEDIC. E NUTRIÇÃO EPP VALOR TOTAL R\$ 2123,64 OBJETO: FILGRASTIMA, OMALIZUMABE, CLOBAZAM E OUTROS - MJ - RP - UGPS DESTINADO UNIDADE DE GESTÃO DE PROMOÇÃO DA SAÚDE, CONVENIO: AFM-APOIO FINANCEIRO A MUNICIPIOS L.C.173/2020, ART. 5, I PREGÃO ELETRÔNICO Nº 264/2019.

EXTRATO DE EMPENHO

EMPENHO Nº 25478/2020 CONTRATANTE: MUNICÍPIO DE JUNDIAÍ (PMJ). CONTRATADA: MATHEUS FORTE ME VALOR TOTAL R\$ 3890,00 OBJETO: FREEZER HORIZONTAL 1 TAMPA, REFRIGERADOR E OUTROS - RP - UGE DESTINADO UNIDADE DE GESTÃO DE PROMOÇÃO DA SAÚDE, CONVENIO: MS/PROGRAMA DE REQUALIFICAÇÃO DE UNIDADE BÁSICA DE SAÚDE PREGÃO ELETRÔNICO Nº 354/2019.

EXTRATO DE EMPENHO

EMPENHO Nº 25475/2020 CONTRATANTE: MUNICÍPIO DE JUNDIAÍ (PMJ). CONTRATADA: TERRAO COMERCIO E REPRESENTACOES EIRELI VALOR TOTAL R\$ 6272,00 OBJETO: CESTO PLASTICO PARA LIXO, LIXEIRA COM SUPORTE COLETA SELETIV DESTINADO UNIDADE DE GESTÃO DE PROMOÇÃO DA SAÚDE, CONVENIO: MS/ACOES P/ENFRENTAMENTO COVID 19-EDUCAÇÃO PREGÃO ELETRÔNICO Nº 383/2019.

EXTRATO DE EMPENHO

EMPENHO Nº 26548/2020 CONTRATANTE: MUNICÍPIO DE JUNDIAÍ (PMJ). CONTRATADA: MATHEUS FORTE ME VALOR TOTAL R\$ 3890,00 OBJETO: FREEZER HORIZONTAL 1 TAMPA, REFRIGERADOR E OUTROS - RP - UGE DESTINADO UNIDADE DE GESTÃO DE PROMOÇÃO DA SAÚDE, CONVENIO: TETO FINANCEIRO DE EPIDEMIOLOGIA E CONTROLE DE DOENÇAS.BANCO DO BRASIL C/C 9886-8 BANCO 154 PREGÃO ELETRÔNICO Nº 354/2019.

EXTRATO DE EMPENHO

EMPENHO Nº 26493/2020 CONTRATANTE: MUNICÍPIO DE JUNDIAÍ (PMJ). CONTRATADA: LUMAR COM. PRODUTOS FARMACEUTICOS LTDA VALOR TOTAL R\$ 101,60 OBJETO: ESTETOSCÓPIO ADULTO, ESTETOSCÓPIO INFANTIL E OUTROS - RP -UG DESTINADO UNIDADE DE GESTÃO DE PROMOÇÃO DA SAÚDE, CONVENIO: MS/FNS/EMENDA PARLAMENTAR 31600.002/2016 EQUIPAMENTO/MATERIAL PERMANENTE. PREGÃO ELETRÔNICO Nº 250/2019.

EXTRATO DE EMPENHO

EMPENHO Nº 26491/2020 CONTRATANTE: MUNICÍPIO DE JUNDIAÍ (PMJ). CONTRATADA: ROSICLER CIRÚRGICA LTDA VALOR TOTAL R\$ 102,90 OBJETO: ESTETOSCÓPIO ADULTO, ESTETOSCÓPIO INFANTIL E OUTROS - RP -UG DESTINADO UNIDADE DE GESTÃO DE PROMOÇÃO DA SAÚDE, CONVENIO: MS/FNS/EMENDA PARLAMENTAR 31600.002/2016 EQUIPAMENTO/MATERIAL PERMANENTE. PREGÃO ELETRÔNICO Nº 250/2019.

EXTRATO DE EMPENHO

EMPENHO Nº 26492/2020 CONTRATANTE: MUNICÍPIO DE JUNDIAÍ (PMJ). CONTRATADA: FARMA 2 PRODUTOS PARA SAÚDE LTDA EPP VALOR TOTAL R\$ 296,90 OBJETO: ESTETOSCÓPIO ADULTO, ESTETOSCÓPIO INFANTIL E OUTROS - RP -UG DESTINADO UNIDADE DE GESTÃO DE PROMOÇÃO DA SAÚDE, CONVENIO: MS/FNS/EMENDA PARLAMENTAR 31600.002/2016 EQUIPAMENTO/MATERIAL PERMANENTE. PREGÃO ELETRÔNICO Nº 250/2019.

EXTRATO DE EMPENHO

EMPENHO Nº 25501/2020 CONTRATANTE: MUNICÍPIO DE JUNDIAÍ (PMJ). CONTRATADA: LEONILDA DIAS DA SILVA MOVEIS ME VALOR TOTAL R\$ 5170,00 OBJETO: ESTANTE DE AÇO COM 06 PRATELEIRAS - RP - UGPS DESTINADO UNIDADE DE GESTÃO DE PROMOÇÃO DA SAÚDE, CONVENIO: FUNDO MUNICIPAL DE SAÚDE LEI 4320/64 (ART.2 INC. 1)RES. INAMPS 273/91 L.M.4230/93 BANCO DO BRASIL C/C 58.041-4 PREGÃO ELETRÔNICO Nº 147/2020.

EXTRATO DE EMPENHO

EMPENHO Nº 26549/2020 CONTRATANTE: MUNICÍPIO DE JUNDIAÍ (PMJ). CONTRATADA: MEDI HOUSE-IND COM DE PRODS CIR. HOSP EIRELI VALOR TOTAL R\$ 8097,00 OBJETO: CAMPO CIRURGICO FENESTRADO, ESPARADRAPO IMPERMEÁVEL, EQUIPO DESTINADO UNIDADE DE GESTÃO DE PROMOÇÃO DA SAÚDE, CONVENIO: FUNDO MUNICIPAL DE SAÚDE -PAB BANCO DO BRASIL C/C 58.040-6 PREGÃO ELETRÔNICO Nº 155/2019.

EXTRATO DE EMPENHO

EMPENHO Nº 26550/2020 CONTRATANTE: MUNICÍPIO DE JUNDIAÍ (PMJ). CONTRATADA: NACIONAL COMERCIAL HOSPITALAR S.A. VALOR TOTAL R\$ 249,00 OBJETO: CAMPO CIRURGICO FENESTRADO, ESPARADRAPO IMPERMEÁVEL, EQUIPO DESTINADO UNIDADE DE GESTÃO DE PROMOÇÃO DA SAÚDE, CONVENIO: FUNDO MUNICIPAL DE SAÚDE -PAB BANCO DO BRASIL C/C 58.040-6 PREGÃO ELETRÔNICO Nº 155/2019.

EXTRATO DE EMPENHO

EMPENHO Nº 26551/2020 CONTRATANTE: MUNICÍPIO DE JUNDIAÍ (PMJ). CONTRATADA: GRANDESC MATERIAIS HOSPITALARES EIRELI VALOR TOTAL R\$ 2300,00 OBJETO: CAMPO CIRURGICO FENESTRADO, ESPARADRAPO IMPERMEÁVEL, EQUIPO DESTINADO UNIDADE DE GESTÃO DE PROMOÇÃO DA SAÚDE, CONVENIO: FUNDO MUNICIPAL DE SAÚDE -PAB BANCO DO BRASIL C/C 58.040-6 PREGÃO ELETRÔNICO Nº 155/2019.

EXTRATO DE EMPENHO

EMPENHO Nº 26552/2020 CONTRATANTE: MUNICÍPIO DE JUNDIAÍ (PMJ). CONTRATADA: HEALTH QUALITY INDUSTRIA E COMERCIO LTDA VALOR TOTAL R\$ 645,00 OBJETO: CAMPO CIRURGICO FENESTRADO, ESPARADRAPO IMPERMEÁVEL, EQUIPO DESTINADO UNIDADE DE GESTÃO DE PROMOÇÃO DA SAÚDE, CONVENIO: FUNDO MUNICIPAL DE SAÚDE -PAB BANCO DO BRASIL C/C 58.040-6 PREGÃO ELETRÔNICO Nº 155/2019.

EXTRATO DE EMPENHO

EMPENHO Nº 26553/2020 CONTRATANTE: MUNICÍPIO DE JUNDIAÍ (PMJ). CONTRATADA: CREMER S/A VALOR TOTAL R\$ 1437,00 OBJETO: CAMPO CIRURGICO FENESTRADO, ESPARADRAPO IMPERMEÁVEL, EQUIPO DESTINADO UNIDADE DE GESTÃO DE PROMOÇÃO DA SAÚDE, CONVENIO: FUNDO MUNICIPAL DE SAÚDE -PAB BANCO DO BRASIL C/C 58.040-6 PREGÃO ELETRÔNICO Nº 155/2019.

EXTRATO DE EMPENHO

EMPENHO Nº 26789/2020 CONTRATANTE: MUNICÍPIO DE JUNDIAÍ (PMJ). CONTRATADA: BIGNARDI IND. E COM. DE PAPÉIS E ARTEFATOS LTDA. VALOR TOTAL R\$ 21438,00 OBJETO: FORNEC DE PAPEL SULFITE 210X297MM (A4) - RP UGAGP DESTINADO UNIDADE DE GESTÃO DE PROMOÇÃO DA SAÚDE, CONVENIO: FUNDO MUNICIPAL DE SAÚDE -PAB BANCO DO BRASIL C/C 58.040-6 PREGÃO ELETRÔNICO Nº 165/2020.

EXTRATO DE EMPENHO

EMPENHO Nº 26969/2020 CONTRATANTE: MUNICÍPIO DE JUNDIAÍ (PMJ). CONTRATADA: GRAFICA APOLLO LTDA. VALOR TOTAL R\$ 2160,00 OBJETO: SERVICOS GRAFICOS - UGPS DESTINADO UNIDADE DE GESTÃO DE PROMOÇÃO DA SAÚDE, CONVENIO: MS/ENFRENTAMENTO DO CORONAVIRUS COMPRA DIRETA Nº 1932/2020.

EXTRATO DE EMPENHO

EMPENHO Nº 26958/2020 CONTRATANTE: MUNICÍPIO DE JUNDIAÍ (PMJ). CONTRATADA: FARMACIA DE MANIPULAÇÃO IDEAL FORMULAS LTDA-ME VALOR TOTAL R\$ 81,60 OBJETO: AQ. FORMULA MANIPULADA - UGPS DESTINADO UNIDADE DE GESTÃO DE PROMOÇÃO DA SAÚDE, CONVENIO: AFM-APOIO FINANCEIRO A MUNICIPIOS L.C.173/2020, ART. 5, I COMPRA DIRETA Nº 1929/2020.

LEIS

LEI N.º 9.499, DE 30 DE SETEMBRO DE 2020 (Faouaz Taha)

Altera a Lei 8.852/2017, que instituiu a “Campanha de Valorização da Vida e Prevenção ao Suicídio”, para acrescentar enfoque à conscientização quanto ao acesso e manuseio de objetos cortantes por menores de 18 (dezoito) anos.

O **PREFEITO DO MUNICÍPIO DE JUNDIAÍ**, Estado de São Paulo, de acordo com o que decretou a Câmara Municipal em Sessão Ordinária realizada no dia 15 de setembro de 2020, **PROMULGA** a seguinte Lei:-

Art. 1º. O art. 1º da Lei nº 8.852, de 26 de outubro de 2017, que instituiu a “Campanha de Valorização da Vida e Prevenção ao Suicídio”, passa a vigorar acrescido do seguinte dispositivo, convertendo-se o parágrafo único em § 1º:

“Art. 1º. (...)

(...)
§ 2º. A **Campanha** terá especial enfoque à conscientização quanto ao acesso e manuseio de menores de 18 (dezoito) anos a objetos cortantes, tais como lâminas, navalhas, facas de qualquer tipo, tesouras, serras, dentre outros, chamando-se a atenção para os riscos de tal situação no contexto da prevenção ao suicídio.” (NR)

Art. 2º. Esta lei entra em vigor na data de sua publicação.

LUIZ FERNANDO MACHADO
Prefeito Municipal

Registrada na Unidade de Gestão da Casa Civil do Município de Jundiaí, aos trinta dias do mês de setembro do ano de dois mil e vinte, e publicada na Imprensa Oficial do Município.

GUSTAVO L. C. MARYSSAEL DE CAMPOS
Gestor da Unidade da Casa Civil

LEI N.º 9.500, DE 30 DE SETEMBRO DE 2020 (Leandro Palmarini)

Denomina “**Rua AMABILE BÔA GASTALDO**” a Rua 14 do loteamento Residencial Terras de Jundiaí, no Jardim Tarumã.

O **PREFEITO DO MUNICÍPIO DE JUNDIAÍ**, Estado de São Paulo, de acordo com o que decretou a Câmara Municipal em Sessão Ordinária realizada no dia 15 de setembro de 2020, **PROMULGA** a seguinte Lei:-

Art. 1º. É denominada “**Rua AMABILE BÔA GASTALDO**” a Rua 14 do loteamento Residencial Terras de Jundiaí, localizado no Jardim Tarumã, conforme assinalado na planta integrante desta lei.

Art. 2º. Esta lei entra em vigor na data de sua publicação.

LUIZ FERNANDO MACHADO
Prefeito Municipal

Registrada na Unidade de Gestão da Casa Civil do Município de Jundiaí, aos trinta dias do mês de setembro do ano de dois mil e vinte, e publicada na Imprensa Oficial do Município.

GUSTAVO L. C. MARYSSAEL DE CAMPOS
Gestor da Unidade da Casa Civil



LEI N.º 9.501, DE 30 DE SETEMBRO DE 2020 (Paulo Sergio Martins)

Denomina “**Praça LUIZA SCHMIDT SOTO**” a Praça “F”, situada na Rua Gênova, no loteamento Morada Mediterrânea, no Bairro Cecap. O **PREFEITO DO MUNICÍPIO DE JUNDIAÍ**, Estado de São Paulo, de acordo com o que decretou a Câmara Municipal em Sessão Ordinária realizada no dia 15 de setembro de 2020, **PROMULGA** a seguinte Lei:-

Art. 1º. É denominada “**Praça LUIZA SCHMIDT SOTO**” a Praça “F”, situada na Rua Gênova, no loteamento Morada Mediterrânea, no Bairro Cecap, conforme assinalado na planta integrante desta lei.

Art. 2º. Esta lei entra em vigor na data de sua publicação.

LUIZ FERNANDO MACHADO
Prefeito Municipal

Registrada na Unidade de Gestão da Casa Civil do Município de Jundiaí, aos trinta dias do mês de setembro do ano de dois mil e vinte, e publicada na Imprensa Oficial do Município.

GUSTAVO L. C. MARYSSAEL DE CAMPOS
Gestor da Unidade da Casa Civil

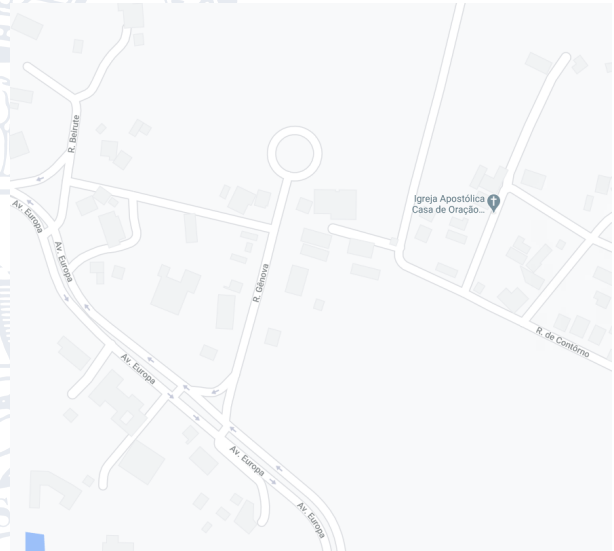

LEI N.º 9.502, DE 30 DE SETEMBRO DE 2020 (Colegiado de Vereadores)

Denomina “**Rua FRANCISCO JOSÉ GOBI**” a Rua 1 da Fase 2 do loteamento Munhoz Park, no Bairro Caxambu.

O **PREFEITO DO MUNICÍPIO DE JUNDIAÍ**, Estado de São Paulo, de acordo com o que decretou a Câmara Municipal em Sessão Ordinária realizada no dia 15 de setembro de 2020, **PROMULGA** a seguinte Lei:-

Art. 1º. É denominada “**Rua FRANCISCO JOSÉ GOBI**” a Rua 1 da Fase 2 do loteamento Munhoz Park, situado no Bairro Caxambu, conforme assinalado no croqui integrante desta lei.

Art. 2º. Esta lei entra em vigor na data de sua publicação.

LUIZ FERNANDO MACHADO
Prefeito Municipal

Registrada na Unidade de Gestão da Casa Civil do Município de Jundiaí, aos trinta dias do mês de setembro do ano de dois mil e vinte, e publicada na Imprensa Oficial do Município.

GUSTAVO L. C. MARYSSAEL DE CAMPOS
Gestor da Unidade da Casa Civil



LEIS

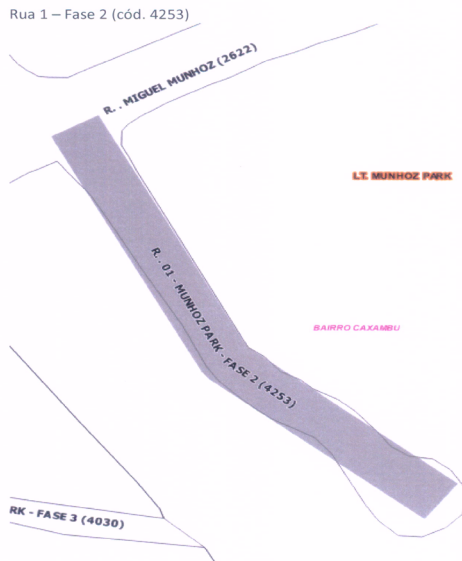

LEI N.º 9.503, DE 30 DE SETEMBRO DE 2020 (Colegiado de Vereadores)

Prevê diretrizes para incremento da transparência na divulgação de atos e despesas do Município no enfrentamento à pandemia provocada pelo coronavírus (Covid-19).

O **PREFEITO DO MUNICÍPIO DE JUNDIAÍ**, Estado de São Paulo, de acordo com o que decretou a Câmara Municipal em Sessão Ordinária realizada no dia 15 de setembro de 2020, **PROMULGA** a seguinte Lei:-

Art. 1º A divulgação dos atos e despesas do Município no enfrentamento da pandemia provocada pelo coronavírus (Covid-19) far-se-á, observados o art. 4º, § 2º, da Lei Federal nº 13.979/2020, que dispõe sobre as medidas para enfrentamento da emergência de saúde pública de importância internacional decorrente do coronavírus responsável pelo surto de 2019, e o art. 6º do Decreto Legislativo Estadual nº 2.495/2020, que reconhece, para efeitos da Lei de Responsabilidade Fiscal, a ocorrência do estado de calamidade pública nos municípios do Estado, de acordo com as seguintes diretrizes:

- I – facilidade para acesso e pesquisa dos dados, assim como para gravação em diversos formatos de arquivos eletrônicos;
- II – apresentação das informações de forma clara e objetiva, com utilização de textos e recursos gráficos e audiovisuais que simplifiquem questões e termos técnicos e auxiliem a compreensão pela população;
- III – disponibilidade para visualização, em transparência ativa, pelo período mínimo de 1 (um) ano após o término do estado de calamidade pública.

Art. 2º Esta lei entra em vigor na data de sua publicação.

LUIZ FERNANDO MACHADO
Prefeito Municipal

Registrada na Unidade de Gestão da Casa Civil do Município de Jundiaí, aos trinta dias do mês de setembro do ano de dois mil e vinte, e publicada na Imprensa Oficial do Município.

GUSTAVO L. C. MARYSSAEL DE CAMPOS
Gestor da Unidade da Casa Civil

LEI N.º 9.504, DE 30 DE SETEMBRO DE 2020 (Antonio Carlos Albino e Rafael Antonucci)

Institui a **Campanha de Proteção da Saúde Vocal dos Professores**. O **PREFEITO DO MUNICÍPIO DE JUNDIAÍ**, Estado de São Paulo, de acordo com o que decretou a Câmara Municipal em Sessão Ordinária realizada no dia 15 de setembro de 2020, **PROMULGA** a seguinte Lei:-

Art. 1º É instituída a **Campanha de Proteção da Saúde Vocal dos Professores**, a ser promovida pela sociedade civil organizada, com objetivo de prevenir disfonias e outros problemas relacionados à voz desses profissionais.

Parágrafo único. A Campanha consistirá em ações preventivas, por meio

da realização de eventos e da distribuição e divulgação de materiais em espaços públicos e privados, visando à conscientização, orientação e treinamento sobre o adequado uso profissional da voz.

Art. 2º Esta lei entra em vigor na data de sua publicação.

LUIZ FERNANDO MACHADO
Prefeito Municipal

Registrada na Unidade de Gestão da Casa Civil do Município de Jundiaí, aos trinta dias do mês de setembro do ano de dois mil e vinte, e publicada na Imprensa Oficial do Município.

GUSTAVO L. C. MARYSSAEL DE CAMPOS
Gestor da Unidade da Casa Civil

DECRETOS

DECRETO Nº 29.300, DE 22 DE SETEMBRO DE 2020

LUIZ FERNANDO MACHADO, Prefeito do Município de Jundiaí, Estado de São Paulo, no uso de suas atribuições legais, em especial as disposições dos arts. 107 e 113, "caput" e § 3º da Lei Orgânica do Município de Jundiaí, e face ao que consta do Processo Administrativo nº 20.075-1/2012, -----

DECRETA:

Art. 1º - Fica renovada a permissão de uso, a título precário e gratuito, da área pública constituída de parte da passagem para pedestre quatro, localizada na Rua Pedro Lemos Nogueira, entre os lotes 38 e 39, Loteamento Jardim Sarapiranga, neste Município, à KATIA SOARES DE ASSIS, para o fim de conservação e manutenção, pelo prazo de 2 (dois) anos, contado da data da assinatura do Termo de Renovação de Uso, que passa a fazer parte integrante do presente Decreto.

Art. 2º - Este Decreto entra em vigor na data de sua publicação.

LUIZ FERNANDO MACHADO
Prefeito Municipal

Registrado na Unidade de Gestão da Casa Civil do Município de Jundiaí, aos vinte e dois dias do mês de setembro do ano de dois mil e vinte, e publicado na Imprensa Oficial do Município.

GUSTAVO L. C. MARYSSAEL DE CAMPOS
Gestor da Unidade da Casa Civil

DECRETO Nº 29.323, DE 28 DE SETEMBRO DE 2020

LUIZ FERNANDO MACHADO, Prefeito do Município de Jundiaí, Estado de São Paulo, no uso de suas atribuições legais, em especial as disposições dos artigos 107 e 113, "caput" e § 3º da Lei Orgânica do Município de Jundiaí, e face ao que consta do Processo Administrativo nº 15.309-0/2017, -----

DECRETA:

Art. 1º Ficam convalidados os efeitos decorrentes do uso permitido, a título precário e gratuito, por meio do Decreto Municipal nº 27.382, de 20 de março de 2018, do imóvel público localizado na Rua Monteiro Lobato, nº 199, Vila Argos Nova, neste Município, ao GRUPO DE AUXÍLIO SOCIAL - GAS, para o fim de desenvolver atividades institucionais, realizando, ainda, a conservação e manutenção do local, no período de 29 de março de 2020 até a data da assinatura do Termo a que se refere o art. 2º deste Decreto.

Art. 2º Fica renovada a permissão de uso do imóvel de que trata o art. 1º deste Decreto, a título precário e gratuito, para vigorar pelo prazo de 02 (dois) anos, contado da data da assinatura do Termo de Permissão de Uso que passa a fazer parte integrante do presente Decreto.

Art. 3º O prazo fixado no art. 2º deste Decreto, respeitado o interesse público, poderá ser renovado por iguais períodos, a critério da Administração.



DECRETOS

Art. 4º Este Decreto entra em vigor na data de sua publicação.

PREFEITURA DO MUNICÍPIO DE JUNDIÁ

LUIZ FERNANDO MACHADO
Prefeito Municipal

DECRETO Nº 29.345, DE 06 DE OUTUBRO DE 2020.

Registrado na Unidade de Gestão da Casa Civil do Município de Jundiá, aos vinte e oito dias do mês de setembro do ano de dois mil e vinte, e publicado na Imprensa Oficial do Município.

LUIZ FERNANDO ARANTES MACHADO, PREFEITO DO MUNICÍPIO DE JUNDIAI, ESTADO DE SÃO PAULO, NO USO DE SUAS ATRIBUIÇÕES LEGAIS ESPECIALMENTE AS QUE LHE SÃO CONFERIDAS PELA LEI Nº 9149, DE 13 DE MARÇO DE 2019, ART. 1º.

GUSTAVO L. C. MARYSSAEL DE CAMPOS
Gestor da Unidade da Casa Civil

PREFEITURA DO MUNICÍPIO DE JUNDIÁ

DECRETO Nº 29.340, DE 02 DE OUTUBRO DE 2020.

LUIZ FERNANDO ARANTES MACHADO, PREFEITO DO MUNICÍPIO DE JUNDIAI, ESTADO DE SÃO PAULO, NO USO DE SUAS ATRIBUIÇÕES LEGAIS ESPECIALMENTE AS QUE LHE SÃO CONFERIDAS PELA LEI Nº 9363, DE 18 DE DEZEMBRO DE 2019, ART. 4º, § 2º.

CONSIDERANDO NECESSIDADE DE ABERTURA DE CRÉDITO ADICIONAL SUPLEMENTAR POR OPERAÇÃO DE CRÉDITO PARA ATENDER DESPESA COM ADITAMENTO DO CONTRATO DE EXECUÇÃO DE GALERIAS DE ÁGUAS PLUVIAIS NA RUA BOM JESUS DE PIRAPORA COM RUA PEDRO MASSAGARDI - PROCESSO: 25.809-3/2019-6. REF. SOLICITAÇÃO 958 - UNIDADE DE GESTÃO DE INFRAEST. E SERVIÇOS PÚBLICOS

DECRETA:

ART. 1º - FICA ABERTO NO ORÇAMENTO DO MUNICÍPIO, UM CRÉDITO ADICIONAL SUPLEMENTAR NO VALOR DE R\$ 168.692,67 (CENTO E SESSENTA E OITO MIL SEISCENTOS E NOVENTA E DOIS REAIS E SESSENTA E SETE CENTAVOS) NA(S) DOTAÇÃO(ÕES):

10.01.15.451.0186.1500 IMPLANTAÇÃO DE SISTEMAS DE MACRO E MICRODRENAGEM

4.4.90.51.00 OBRAS E INSTALAÇÕES

8022 FINISA/VEÍCULOS/PROJETOS/INFRAESTRUTURA/LEI 9149/19

CONSIDERANDO NECESSIDADE DE ABERTURA DE CRÉDITO ADICIONAL SUPLEMENTAR COM RECURSOS PROVENIENTES DE EXCESSO DE ARRECADAÇÃO, PARA ATENDER DESPESAS COM CONVÊNIO Nº 07/2019- HOSPITAL DE CARIDADE SÃO VICENTE DE PAULO - SAMU, REFERENTE A RECAPTUAÇÃO DA AÇÃO PARA ENFRENTAMENTO A COVID-19, ATRAVÉS DA PÓRTARIA Nº 1.666 DE 01/07/20. PROCESSO: 7.381-5/2019. REF. SOLICITAÇÃO 977 - UNIDADE DE GESTÃO DE PROMOÇÃO DA SAÚDE

DECRETA:

ART. 1º - FICA ABERTO NO ORÇAMENTO DO MUNICÍPIO, UM CRÉDITO ADICIONAL SUPLEMENTAR NO VALOR DE R\$ 156.480,00 (CENTO E CINQUENTA E SEIS MIL QUATROCENTOS E OITENTA REAIS) NA(S) DOTAÇÃO(ÕES):

14.01.10.122.0191.2010 AÇÕES DE COMBATE À PANDEMIA E SUAS CONSEQUÊNCIAS - COVID 19

3.3.50.39.00 OUTROS SERVIÇOS DE TERCEIROS - PESSOA JURÍDICA

5086 FNS/MS/ENFRENTAMENTO DA EMERGENCIA DE SAUDE

RS 156.480,00

TOTAL....RS 156.480,00

ART. 2º - A COBERTURA DO CRÉDITO DE QUE TRATA O ART. 1º FAR-SE-Á COM O(S) SEGUINTE(S) RECURSO(S):

I - RECURSO INDICADO NO ART. 43, § 1º, INCISO IV DA LEI FEDERAL N. 4.320/64...

ART. 2º - A COBERTURA DO CRÉDITO DE QUE TRATA O ART. 1º FAR-SE-Á COM O(S) SEGUINTE(S) RECURSO(S):

I - RECURSO INDICADO NO ART. 43, § 1º, INCISO II DA LEI FEDERAL N. 4.320/64...

ART. 2º - ESTE DECRETO ENTRA EM VIGOR NA DATA DE SUA PUBLICAÇÃO.

ART. 2º - ESTE DECRETO ENTRA EM VIGOR NA DATA DE SUA PUBLICAÇÃO.

LUIZ FERNANDO ARANTES MACHADO

PREFEITO MUNICIPAL

LUIZ FERNANDO ARANTES MACHADO

PREFEITO MUNICIPAL

JOSÉ ANTONIO PARIMOSCHI

GESTOR DA UNIDADE DE GOVERNO E FINANÇAS

JOSÉ ANTONIO PARIMOSCHI

GESTOR DA UNIDADE DE GOVERNO E FINANÇAS

PUBLICADO E REGISTRADO NA UNIDADE DE GESTÃO DA CASA CIVIL DA PREFEITURA DO MUNICÍPIO DE JUNDIAI, AO(S) DOIS DIA(S) DO MÊS DE OUTUBRO DO ANO DE DOIS MIL E VINTE.

PUBLICADO E REGISTRADO NA UNIDADE DE GESTÃO DA CASA CIVIL DA PREFEITURA DO MUNICÍPIO DE JUNDIAI, AO(S) SEIS DIA(S) DO MÊS DE OUTUBRO DO ANO DE DOIS MIL E VINTE.

GUSTAVO L. C. MARYSSAEL DE CAMPOS

GESTOR DA UNIDADE DA CASA CIVIL

GUSTAVO L. C. MARYSSAEL DE CAMPOS

GESTOR DA UNIDADE DA CASA CIVIL



DECRETOS

PREFEITURA DO MUNICÍPIO DE JUNDIAÍ

DECRETO Nº 29.346, DE 06 DE OUTUBRO DE 2020.

LUIZ FERNANDO ARANTES MACHADO, PREFEITO DO MUNICÍPIO DE JUNDIAI, ESTADO DE SÃO PAULO, NO USO DE SUAS ATRIBUIÇÕES LEGAIS ESPECIALMENTE AS QUE LHE SÃO CONFERIDAS PELA LEI Nº 9363, DE 18 DE DEZEMBRO DE 2019, ART. 4º.

CONSIDERANDO NECESSIDADE DE ABERTURA DE CRÉDITO ADICIONAL SUPLEMENTAR POR ANULAÇÃO DE DOTAÇÃO PARA ATENDER DESPESAS COM AQUISIÇÃO DE WEBCAM PARA USO EM REUNIÕES E TREINAMENTOS REALIZADOS EM TELECONFERÊNCIAS COMO MEDIDA DE AÇÃO DE CONSEQUÊNCIA DA PANDEMIA DE COVID19 SEM IMPACTO NAS METAS CONTIDAS NA LDO E PPA. REF. SOLICITAÇÃO 986 - UNIDADE DE GESTÃO DE ADMINIST. E GESTÃO DE PESSOAS

DECRETA:

ART. 1º - FICA ABERTO NO ORÇAMENTO DO MUNICÍPIO, UM CRÉDITO ADICIONAL SUPLEMENTAR NO VALOR DE R\$ 2.690,00 (DOIS MIL SEISCENTOS E NOVENTA REAIS) NA(S) DOTAÇÃO(ÕES):

07.01.04.122.0191.2010 AÇÕES DE COMBATE À PANDEMIA E SUAS CONSEQUÊNCIAS - COVID 19
4.4.90.52.00 EQUIPAMENTOS E MATERIAL PERMANENTE
0000 PROPRIA

RS 2.690,00
TOTAL....RS 2.690,00

ART. 2º - A COBERTURA DO CRÉDITO DE QUE TRATA O ART. 1º FAR-SE-Á COM O(S) SEGUINTE(S) RECURSO(S):

I - ANULAÇÃO PARCIAL DA(S) SEGUINTE(S) DOTAÇÃO(ÕES) DO ORÇAMENTO VIGENTE:

07.01.04.122.0190.2025 SUPRIMENTO E SERVIÇOS AS UNIDADES DE GESTÃO MUNICIPAIS
3.3.90.30.00 MATERIAL DE CONSUMO
0000 PROPRIA

RS 2.690,00

TOTAL....RS 2.690,00

ART. 2º - ESTE DECRETO ENTRA EM VIGOR NA DATA DE SUA PUBLICAÇÃO.

LUIZ FERNANDO ARANTES MACHADO
PREFEITO MUNICIPAL

JOSÉ ANTONIO PARIMOSCHI
GESTOR DA UNIDADE DE GOVERNO E FINANÇAS

PUBLICADO E REGISTRADO NA UNIDADE DE GESTÃO DA CASA CIVIL DA PREFEITURA DO MUNICÍPIO DE JUNDIAI, AO(S) SEIS DIA(S) DO MÊS DE OUTUBRO DO ANO DE DOIS MIL E VINTE.

GUSTAVO L. C. MARYSSAEL DE CAMPOS
GESTOR DA UNIDADE DA CASA CIVIL

PREFEITURA DO MUNICÍPIO DE JUNDIAÍ

DECRETO Nº 29.347, DE 06 DE OUTUBRO DE 2020.

LUIZ FERNANDO ARANTES MACHADO, PREFEITO DO MUNICÍPIO DE JUNDIAI, ESTADO DE SÃO PAULO, NO USO DE SUAS ATRIBUIÇÕES LEGAIS ESPECIALMENTE AS QUE LHE SÃO CONFERIDAS PELA LEI Nº 9149, DE 13 DE MARÇO DE 2019, ART. 1º.

CONSIDERANDO NECESSIDADE DE ABERTURA DE CRÉDITO ADICIONAL SUPLEMENTAR POR OPERAÇÃO DE CRÉDITO, PARA COBERTURA DA DESPESA COM A AQUISIÇÃO DE CBUQ FAIXA IV, PARA USO NOS SERVIÇOS DE RECAPEAMENTO EM DIVERSAS RUAS DO MUNICÍPIO. REF. SOLICITAÇÃO 984 - UNIDADE DE GESTÃO DE INFRAESTR. E SERVIÇOS PÚBLICOS

DECRETA:

ART. 1º - FICA ABERTO NO ORÇAMENTO DO MUNICÍPIO, UM CRÉDITO ADICIONAL SUPLEMENTAR NO VALOR DE R\$ 307.992,30 (TREZENTOS E SETE MIL NOVECENTOS E NOVENTA E DOIS REAIS E TRINTA CENTAVOS) NA(S) DOTAÇÃO(ÕES):

10.01.15.451.0187.1495 PAVIMENTAÇÃO E IMPLANTAÇÃO DE VIAS PÚBLICAS

4.4.90.39.00 OUTROS SERV TERCEIROS-PESSOA JURÍDICA

8022 FINISA/VEICULOS/PROJETOS/INFAESTRUTURA/LEI 9149/19

RS 307.992,30

TOTAL....RS 307.992,30

ART. 2º - A COBERTURA DO CRÉDITO DE QUE TRATA O ART. 1º FAR-SE-Á COM O(S) SEGUINTE(S) RECURSO(S):

I - RECURSO INDICADO NO ART. 43, § 1º, INCISO IV DA LEI FEDERAL N. 4.320/64..

ART. 2º - ESTE DECRETO ENTRA EM VIGOR NA DATA DE SUA PUBLICAÇÃO.

LUIZ FERNANDO ARANTES MACHADO

PREFEITO MUNICIPAL

JOSÉ ANTONIO PARIMOSCHI
GESTOR DA UNIDADE DE GOVERNO E FINANÇAS

PUBLICADO E REGISTRADO NA UNIDADE DE GESTÃO DA CASA CIVIL DA PREFEITURA DO MUNICÍPIO DE JUNDIAI, AO(S) SEIS DIA(S) DO MÊS DE OUTUBRO DO ANO DE DOIS MIL E VINTE.

GUSTAVO L. C. MARYSSAEL DE CAMPOS
GESTOR DA UNIDADE DA CASA CIVIL



DECRETOS

PREFEITURA DO MUNICÍPIO DE JUNDIÁ

PREFEITURA DO MUNICÍPIO DE JUNDIÁ

DECRETO Nº 29.348, DE 06 DE OUTUBRO DE 2020.

DECRETO Nº 29.349, DE 06 DE OUTUBRO DE 2020.

LUIZ FERNANDO ARANTES MACHADO, PREFEITO DO MUNICÍPIO DE JUNDIÁ, ESTADO DE SÃO PAULO, NO USO DE SUAS ATRIBUIÇÕES LEGAIS ESPECIALMENTE AS QUE LHE SÃO CONFERIDAS PELA LEI Nº 9363, DE 18 DE DEZEMBRO DE 2019, ART. 4º, § 3º.

LUIZ FERNANDO ARANTES MACHADO, PREFEITO DO MUNICÍPIO DE JUNDIÁ, ESTADO DE SÃO PAULO, NO USO DE SUAS ATRIBUIÇÕES LEGAIS ESPECIALMENTE AS QUE LHE SÃO CONFERIDAS PELA LEI Nº 9363, DE 18 DE DEZEMBRO DE 2019, ART. 4º, § 1º E 2º.

CONSIDERANDO NECESSIDADE DE ABERTURA DE CRÉDITO ADICIONAL SUPLEMENTAR COM RECURSOS DE SUPÉRÁVIT FINANCEIRO PARA ATENDER DESPESAS COM AQUISIÇÃO DE CÂMARAS PARA CONSERVAÇÃO DE VACINAS DAS UNIDADES BÁSICAS DE SAÚDE DO MUNICÍPIO E CENTRO DE DISTRIBUIÇÃO - PROCESSO SEI - PMJ - 11.368/2020. REF. SOLICITAÇÃO 972 - UNIDADE DE GESTÃO DE PROMOÇÃO DA SAÚDE

CONSIDERANDO NECESSIDADE DE ABERTURA DE CRÉDITO ADICIONAL PARA ATENDER DESPESA COM COMPLEMENTO DE CONTRATO Nº 122/16 REFERENTE A PRESTACAO DE SERVICIO DE IMPRESSAO DEPARTAMENTAL PARA A UGPS. PROCESSO: 18.053-3/2016. REF. SOLICITAÇÃO 979 - UNIDADE DE GESTÃO DE PROMOÇÃO DA SAÚDE

CONSIDERANDO NECESSIDADE DE ABERTURA DE CRÉDITO ADICIONAL PARA ATENDER DESPESA COM COMPLEMENTO DE CONTRATO Nº 122/16 REFERENTE A PRESTACAO DE SERVICIO DE IMPRESSAO DEPARTAMENTAL PARA A UGPS. PROCESSO: 18.053-3/2016. REF. SOLICITAÇÃO 980 - UNIDADE DE GESTÃO DE PROMOÇÃO DA SAÚDE

DECRETA:

DECRETA:

ART. 1º - FICA ABERTO NO ORÇAMENTO DO MUNICÍPIO, UM CRÉDITO ADICIONAL SUPLEMENTAR NO VALOR DE R\$ 736.750,00 (SETECENTOS E TRINTA E SEIS MIL SETECENTOS E CINQUENTA REAIS) NA(S) DOTAÇÃO(ÕES):

ART. 1º - FICA ABERTO NO ORÇAMENTO DO MUNICÍPIO, UM CRÉDITO ADICIONAL SUPLEMENTAR NO VALOR DE R\$ 1.520,86 (UM MIL QUINHENTOS E VINTE REAIS E OITENTA E SEIS CENTAVOS) NA(S) DOTAÇÃO(ÕES):

14.01.10.305.0191.2192 PROMOÇÃO DAS AÇÕES DE VIGILÂNCIA EM SAÚDE

14.01.10.302.0191.2186 PROMOÇÃO DE AÇÕES DAS UNIDADES DE ATENÇÃO ESPECIALIZADAS

3.3.90.40.00 SERVIÇOS DE TECNOLOGIA DA INFORMAÇÃO E COMUNICAÇÃO

0000 PRÓPRIA

4.4.90.52.00 EQUIPAMENTOS E MATERIAL PERMANENTE

3.3.90.40.00 SERVIÇOS DE TECNOLOGIA DA INFORMAÇÃO E COMUNICAÇÃO

5004 FUNDO NACIONAL SAUDE-TETO FIN.EPID.E CONTR.DOENCAS

5001 FUNDO NACIONAL DE SAUDE - MS/SAS

R\$ 736.750,00

R\$ 1.002,10

TOTAL....R\$ 736.750,00

R\$ 518,76

TOTAL....R\$ 1.520,86

ART. 2º - A COBERTURA DO CRÉDITO DE QUE TRATA O ART. 1º FAR-SE-Á COM O(S) SEGUINTE(S) RECURSO(S):

ART. 2º - A COBERTURA DO CRÉDITO DE QUE TRATA O ART. 1º FAR-SE-Á COM O(S) SEGUINTE(S) RECURSO(S):

1 - ANULAÇÃO PARCIAL DA(S) SEGUINTE(S) DOTAÇÃO(ÕES) DO ORÇAMENTO VIGENTE:

1 - RECURSO INDICADO NO ART. 43, § 1º, INCISO I DA LEI FEDERAL N. 4320/64...

14.01.10.302.0191.2186 PROMOÇÃO DE AÇÕES DAS UNIDADES DE ATENÇÃO ESPECIALIZADAS

3.3.90.39.00 OUTROS SERVIÇOS DE TERCEIROS - PESSOA JURÍDICA

0000 PRÓPRIA

R\$ 1.002,10

3.3.90.39.00 OUTROS SERVIÇOS DE TERCEIROS - PESSOA JURÍDICA

5001 FUNDO NACIONAL DE SAUDE - MS/SAS

R\$ 518,76

ART. 2º - ESTE DECRETO ENTRA EM VIGOR NA DATA DE SUA PUBLICAÇÃO.

TOTAL....R\$ 1.520,86

LUIZ FERNANDO ARANTES MACHADO

PREFEITO MUNICIPAL

ART. 2º - ESTE DECRETO ENTRA EM VIGOR NA DATA DE SUA PUBLICAÇÃO.

LUIZ FERNANDO ARANTES MACHADO

PREFEITO MUNICIPAL

JOSÉ ANTONIO PARIMOSCHI

GESTOR DA UNIDADE DE GOVERNO E FINANÇAS

JOSÉ ANTONIO PARIMOSCHI

GESTOR DA UNIDADE DE GOVERNO E FINANÇAS

PUBLICADO E REGISTRADO NA UNIDADE DE GESTÃO DA CASA CIVIL DA PREFEITURA DO MUNICÍPIO DE JUNDIÁ, AO(S) SEIS DIA(S) DO MÊS DE OUTUBRO DO ANO DE DOIS MIL E VINTE.

PUBLICADO E REGISTRADO NA UNIDADE DE GESTÃO DA CASA CIVIL DA PREFEITURA DO MUNICÍPIO DE JUNDIÁ, AO(S) SEIS DIA(S) DO MÊS DE OUTUBRO DO ANO DE DOIS MIL E VINTE.

GUSTAVO L. C. MARYSSAEL DE CAMPOS

GESTOR DA UNIDADE DA CASA CIVIL

GUSTAVO L. C. MARYSSAEL DE CAMPOS

GESTOR DA UNIDADE DA CASA CIVIL



DECRETOS

PREFEITURA DO MUNICÍPIO DE JUNDIÁ

DECRETO Nº 29.350, DE 06 DE OUTUBRO DE 2020.

LUIZ FERNANDO ARANTES MACHADO, PREFEITO DO MUNICÍPIO DE JUNDIÁ, ESTADO DE SÃO PAULO, NO USO DE SUAS ATRIBUIÇÕES LEGAIS ESPECIALMENTE AS QUE LHE SÃO CONFERIDAS PELA LEI Nº 9363, DE 18 DE DEZEMBRO DE 2019, ART. 4º, § 1º.

CONSIDERANDO NECESSIDADE DE ABERTURA DE CRÉDITO ADICIONAL SUPLEMENTAR POR ANULAÇÃO DE DOTAÇÃO PARA ATENDER DESPESA COM AQUISIÇÃO DE MICROCOMPUTADOR PARA UTILIZAÇÃO NA CENTRAL DE RÁDIO/TELEFONIA DA UNIDADE DE GESTÃO DE SEGURANÇA MUNICIPAL/GUARDA MUNICIPAL. REF. SOLICITAÇÃO 976 - UNIDADE DE GESTÃO DE SEGURANÇA MUNICIPAL

DECRETA:

ART. 1º - FICA ABERTO NO ORÇAMENTO DO MUNICÍPIO, UM CRÉDITO ADICIONAL SUPLEMENTAR NO VALOR DE R\$ 3.050,00 (TRÊS MIL E CINQUENTA REAIS) NA(S) DOTAÇÃO(ÕES):

19.01.04.122.0190.2003 GERENCIAMENTO OPERACIONAL DA UNIDADE DE GESTÃO

4.4.90.52.00 EQUIPAMENTOS E MATERIAL PERMANENTE

0000 PRÓPRIA

R\$ 3.050,00

TOTAL...R\$ 3.050,00

ART. 2º - A COBERTURA DO CRÉDITO DE QUE TRATA O ART. 1º FAR-SE-Á COM O(S) SEGUINTE(S) RECURSO(S):

I - ANULAÇÃO PARCIAL DA(S) SEGUINTE(S) DOTAÇÃO(ÕES) DO ORÇAMENTO VIGENTE:

19.01.04.122.0190.2003 GERENCIAMENTO OPERACIONAL DA UNIDADE DE GESTÃO

3.3.90.30.00 MATERIAL DE CONSUMO

0000 PRÓPRIA

R\$ 3.050,00

TOTAL...R\$ 3.050,00

ART. 2º - ESTE DECRETO ENTRA EM VIGOR NA DATA DE SUA PUBLICAÇÃO.

LUIZ FERNANDO ARANTES MACHADO

PREFEITO MUNICIPAL

JOSÉ ANTONIO PARIMOSCHI

GESTOR DA UNIDADE DE GOVERNO E FINANÇAS

PUBLICADO E REGISTRADO NA UNIDADE DE GESTÃO DA CASA CIVIL DA PREFEITURA DO MUNICÍPIO DE JUNDIÁ, AO(S) SEIS DIA(S) DO MÊS DE OUTUBRO DO ANO DE DOIS MIL E VINTE.

GUSTAVO L. C. MARYSSAEL DE CAMPOS

GESTOR DA UNIDADE DA CASA CIVIL

PREFEITURA DO MUNICÍPIO DE JUNDIÁ

DECRETO Nº 29.351, DE 06 DE OUTUBRO DE 2020.

LUIZ FERNANDO ARANTES MACHADO, PREFEITO DO MUNICÍPIO DE JUNDIÁ, ESTADO DE SÃO PAULO, NO USO DE SUAS ATRIBUIÇÕES LEGAIS ESPECIALMENTE AS QUE LHE SÃO CONFERIDAS PELA LEI Nº 9363, DE 18 DE DEZEMBRO DE 2019, ART. 4º, § 1º.

CONSIDERANDO NECESSIDADE DE ABERTURA DE CRÉDITO ADICIONAL SUPLEMENTAR POR ANULAÇÃO DE DOTAÇÃO PARA ATENDER DESPESA COM A AQUISIÇÃO DE APARELHOS - ACADEMIA AO AR LIVRE, PARA USO EM DIVERSOS LOCAIS: MIRANTE, VIDEIRAS, RESIDENCIAL JUNDIÁ, MORADA DAS VINHAS, PALMEIRAS DOS INDIOS, NOVE JULHO, CECAP, PONTE S. JOÃO, IVOTURUCAIA, PQ DOS INGS, VISTA ALEGRE. REF. SOLICITAÇÃO 978 - UNIDADE DE GESTÃO DE INFRAEST. E SERVIÇOS PÚBLICOS

DECRETA:

ART. 1º - FICA ABERTO NO ORÇAMENTO DO MUNICÍPIO, UM CRÉDITO ADICIONAL SUPLEMENTAR NO VALOR DE R\$ 66.356,00 (SESSENTA E SEIS MIL TREZENTOS E CINQUENTA E SEIS REAIS) NA(S) DOTAÇÃO(ÕES):

10.01.18.541.0186.2160 MANUTENÇÃO E CONSERVAÇÃO DE PRAÇAS, PARQUES E JARDINS

4.4.90.52.00 EQUIPAMENTOS E MATERIAL PERMANENTE

0000 PRÓPRIA

R\$ 66.356,00

TOTAL...R\$ 66.356,00

ART. 2º - A COBERTURA DO CRÉDITO DE QUE TRATA O ART. 1º FAR-SE-Á COM O(S) SEGUINTE(S) RECURSO(S):

I - ANULAÇÃO PARCIAL DA(S) SEGUINTE(S) DOTAÇÃO(ÕES) DO ORÇAMENTO VIGENTE:

10.01.18.541.0186.2160 MANUTENÇÃO E CONSERVAÇÃO DE PRAÇAS, PARQUES E JARDINS

3.3.90.39.00 OUTROS SERVIÇOS DE TERCEIROS - PESSOA JURÍDICA

0000 PRÓPRIA

R\$ 66.356,00

TOTAL...R\$ 66.356,00

ART. 2º - ESTE DECRETO ENTRA EM VIGOR NA DATA DE SUA PUBLICAÇÃO.

LUIZ FERNANDO ARANTES MACHADO

PREFEITO MUNICIPAL

JOSÉ ANTONIO PARIMOSCHI

GESTOR DA UNIDADE DE GOVERNO E FINANÇAS

PUBLICADO E REGISTRADO NA UNIDADE DE GESTÃO DA CASA CIVIL DA PREFEITURA DO MUNICÍPIO DE JUNDIÁ, AO(S) SEIS DIA(S) DO MÊS DE OUTUBRO DO ANO DE DOIS MIL E VINTE.

GUSTAVO L. C. MARYSSAEL DE CAMPOS

GESTOR DA UNIDADE DA CASA CIVIL



DECRETOS

PREFEITURA DO MUNICÍPIO DE JUNDIAÍ

PREFEITURA DO MUNICÍPIO DE JUNDIAÍ

DECRETO Nº.29.352, DE 06 DE OUTUBRO DE 2020.

DECRETO Nº.29.353, DE 06 DE OUTUBRO DE 2020.

LUIZ FERNANDO ARANTES MACHADO, PREFEITO DO MUNICÍPIO DE JUNDIAÍ, ESTADO DE SÃO PAULO, NO USO DE SUAS ATRIBUIÇÕES LEGAIS ESPECIALMENTE AS QUE LHE SÃO CONFERIDAS PELA LEI Nº 9363, DE 18 DE DEZEMBRO DE 2019, ART. 4º, § 2º.

LUIZ FERNANDO ARANTES MACHADO, PREFEITO DO MUNICÍPIO DE JUNDIAÍ, ESTADO DE SÃO PAULO, NO USO DE SUAS ATRIBUIÇÕES LEGAIS ESPECIALMENTE AS QUE LHE SÃO CONFERIDAS PELA LEI Nº 9363, DE 18 DE DEZEMBRO DE 2019, ART. 4º, § 3º.

CONSIDERANDO NECESSIDADE DE SUPLEMENTAÇÃO ORÇAMENTÁRIA POR EXCESSO DE ARRECADAÇÃO, PARA ATENDER DESPESAS COM MANUTENÇÃO DE PESSOAL E ENCARGOS. REF. SOLICITAÇÃO 989 - UNIDADE DE GESTÃO DE PROMOÇÃO DA SAÚDE

CONSIDERANDO NECESSIDADE DE ABERTURA DE CRÉDITO ADICIONAL SUPLEMENTAR COM RECURSO DE SUPERÁVIT FINANCEIRO, PARA ATENDER DESPESA COM AQUISIÇÃO DE TREINAMENTO DE INTELIGÊNCIA EMOCIONAL PARA AUXILIARES E TÉCNICOS DE ENFERMAGEM E ASSISTENTES DE ADMINISTRAÇÃO DA REDE DE SAÚDE. REF. SOLICITAÇÃO 981 - UNIDADE DE GESTÃO DE PROMOÇÃO DA SAÚDE

DECRETA:

DECRETA:

ART. 1º - FICA ABERTO NO ORÇAMENTO DO MUNICÍPIO, UM CRÉDITO ADICIONAL SUPLEMENTAR NO VALOR DE R\$ 340.000,00 (TREZENTOS E QUARENTA MIL REAIS) NA(S) DOTAÇÃO(ÕES):

ART. 1º - FICA ABERTO NO ORÇAMENTO DO MUNICÍPIO, UM CRÉDITO ADICIONAL SUPLEMENTAR NO VALOR DE R\$ 17.000,00 (DEZESSETE MIL REAIS) NA(S) DOTAÇÃO(ÕES):

14.01.10.122.0191.2010 AÇÕES DE COMBATE À PANDEMIA E SUAS CONSEQUÊNCIAS - COVID 19

14.01.10.301.0191.2188 PROMOÇÃO DAS AÇÕES DAS UNIDADE DE ATENÇÃO BÁSICA

3.1.90.04.00 CONTRATAÇÃO POR TEMPO DETERMINADO

3.3.90.39.00 OUTROS SERVIÇOS DE TERCEIROS - PESSOA JURÍDICA

5086 FNS/MS/ENFRENTAMENTO DA EMERGENCIA DE SAUDE

5002 FUNDO NACIONAL DE SAUDE - PAB

R\$ 40.000,00

R\$ 17.000,00

3.1.90.11.00 VENCIMENTOS E VANTAGENS FIXAS - PESSOAL CIVIL

5086 FNS/MS/ENFRENTAMENTO DA EMERGENCIA DE SAUDE

TOTAL....R\$ 17.000,00

R\$ 300.000,00

TOTAL....R\$ 340.000,00

ART. 2º - A COBERTURA DO CRÉDITO DE QUE TRATA O ART. 1º FAR-SE-Á COM O(S) SEGUINTE(S) RECURSO(S):

ART. 2º - A COBERTURA DO CRÉDITO DE QUE TRATA O ART. 1º FAR-SE-Á COM O(S) SEGUINTE(S) RECURSO(S):

1 - RECURSO INDICADO NO ART. 43, § 1º, INCISO I DA LEI FEDERAL N. 4.320/64...

1 - RECURSO INDICADO NO ART. 43, § 1º, INCISO II DA LEI FEDERAL N. 4.320/64...

ART. 2º - ESTE DECRETO ENTRA EM VIGOR NA DATA DE SUA PUBLICAÇÃO.

ART. 2º - ESTE DECRETO ENTRA EM VIGOR NA DATA DE SUA PUBLICAÇÃO.

LUIZ FERNANDO ARANTES MACHADO

LUIZ FERNANDO ARANTES MACHADO

PREFEITO MUNICIPAL

PREFEITO MUNICIPAL

JOSÉ ANTONIO PARIMOSCHI

JOSÉ ANTONIO PARIMOSCHI

GESTOR DA UNIDADE DE GOVERNO E FINANÇAS

GESTOR DA UNIDADE DE GOVERNO E FINANÇAS

PUBLICADO E REGISTRADO NA UNIDADE DE GESTÃO DA CASA CIVIL DA PREFEITURA DO MUNICÍPIO DE JUNDIAÍ, AO(S) SEIS DIA(S) DO MÊS DE OUTUBRO DO ANO DE DOIS MIL E VINTE.

PUBLICADO E REGISTRADO NA UNIDADE DE GESTÃO DA CASA CIVIL DA PREFEITURA DO MUNICÍPIO DE JUNDIAÍ, AO(S) SEIS DIA(S) DO MÊS DE OUTUBRO DO ANO DE DOIS MIL E VINTE.

GUSTAVO L. C. MARYSSAEL DE CAMPOS

GUSTAVO L. C. MARYSSAEL DE CAMPOS

GESTOR DA UNIDADE DA CASA CIVIL

GESTOR DA UNIDADE DA CASA CIVIL

**PORTARIAS****PORTARIA Nº 116, DE 30 DE SETEMBRO DE 2020**

LUIZ FERNANDO MACHADO, Prefeito do Município de Jundiá, Estado de São Paulo, no uso de suas atribuições legais, especialmente as que lhe são conferidas pela Lei Municipal nº 4.107, de 29 de março de 1993, e face ao que consta do Processo Administrativo nº 25.478-0/2013, ----

D E S I G N A, para integrar o *CONSELHO GESTOR DA UNIDADE BÁSICA DE SAÚDE DO JARDIM TULIPAS*, criado nos termos da Lei nº 4.107, de 29 de março de 1993, constituído pela Portaria nº 55, de 18 de março de 2019, MAYARA MORAIS LEANDRO, titular, em substituição a SANDRA MARIA LINDOLFO SOUZA; ÂNGELA ROSA DE MEDEIROS, suplente, em substituição a VERA REGINA JANUÁRIO BATISTA e CÍCERO JOSÉ DE MELO, suplente, em substituição a JOSÉ EZEQUIEL BORGES, na qualidade de representantes dos Usuários; LUIZ HENRIQUE FERREIRA, suplente, em substituição a ERIKA JULIANA OLIVEIRA SANTOS, na qualidade de representante dos Trabalhadores; CRISTIANE HENRIQUES, titular, em substituição a ROSELI APARECIDA DE SOUZA LEAL e MARCUS AUGUSTO SCIASCIA MAGALHÃES BRESSAN, em substituição a LEANDRO FERREIRA DOS SANTOS, na qualidade de representantes da Administração.

Esta Portaria entra em vigor na data de sua publicação, retroagindo seus efeitos a 09 de março de 2020.

LUIZ FERNANDO MACHADO
Prefeito Municipal

Registrada na Unidade de Gestão da Casa Civil do Município de Jundiá, aos trinta dias do mês de setembro do ano de dois mil e vinte, e publicada na Imprensa Oficial do Município.

GUSTAVO L. C. MARYSSAEL DE CAMPOS
Gestor da Unidade da Casa Civil

PORTARIA Nº 117, DE 01 DE OUTUBRO DE 2020

LUIZ FERNANDO MACHADO, Prefeito do Município de Jundiá, Estado de São Paulo, no uso de suas atribuições legais, e face ao que consta do Processo Administrativo nº 9.088-2/2001, -----

D E S I G N A VIVIANE PEREIRA MACHADO, GIULLIANO ARAUJO SPIANDORIN e MARILU BATISTA BARRETO COSTA, para, sob a presidência da primeira, integrar a COMISSÃO ESPECIAL DE ANÁLISE SOBRE ACUMULAÇÃO REMUNERADA DE CARGOS, EMPREGOS E FUNÇÕES DOS PROFISSIONAIS DA SAÚDE, COM PROFISSÕES REGULAMENTADAS, no âmbito do serviço público municipal, nos termos do Decreto nº 18.290, de 29 de junho de 2001, alterado pelo Decreto nº 21.881, de 13 de outubro de 2009; designando, ainda, a servidora ARIANE CORAINE COLOMBO, para secretariar a referida Comissão.

Esta Portaria entra em vigor na data de sua publicação, revogando-se as Portarias nº 53, de 15 de março de 2019 e nº 85, de 26 de abril de 2019.

LUIZ FERNANDO MACHADO
Prefeito Municipal

Registrada na Unidade de Gestão da Casa Civil do Município de Jundiá, ao primeiro dia do mês de outubro do ano de dois mil e vinte, e publicada na Imprensa Oficial do Município.

GUSTAVO L. C. MARYSSAEL DE CAMPOS
Gestor da Unidade da Casa Civil

GESTÃO DE PESSOAS**DCS / DIVISÃO DE CARGOS E SALÁRIOS
PORTARIA Nº 1.035, DE 22 DE SETEMBRO DE 2020**

ROSEMARY APARECIDA GHIRALDI SIMIONATO, Gestora Adjunta de Gestão de Pessoas, da Unidade de Gestão de Administração e Gestão de Pessoas, Prefeitura Municipal de Jundiá, Estado de São Paulo, no uso de suas atribuições legais, conforme disposto na Lei Municipal nº 5.641, de 06 de julho de 2001 e Lei Municipal nº 8763, de 03 de março de 2017, face ao que consta no processo 23.245-2/2019-----

FAZ SABER, que adquire estabilidade no Serviço Público Municipal, a servidora abaixo discriminada, tendo em vista a confirmação da Comissão Especial de Avaliação de Estágio Probatório, nos termos do Artigo 41, § 4º da Constituição Federal, vigente c/c artigo 24 e 25, da Lei Complementar nº 499, de 22 de dezembro de 2010, alterada pela

GESTÃO DE PESSOAS

Lei Complementar nº 508, de 02 de dezembro de 2011 (Estatuto dos Funcionários Públicos).

Esta Portaria entra em vigor na data de sua publicação.

Código	Nome	Vencimento
27942.01	ELIAS BARROSO FREIRE	04/07/2019

ROSEMARY APARECIDA GHIRALDI SIMIONATO
Gestora Adjunta de Gestão de Pessoas

Publicado na Imprensa Oficial do Município e registrada na Unidade de Gestão de Administração e Gestão de Pessoas, aos vinte dois dias do mês de setembro de dois mil e vinte.

EDITAL N.º 245, DE 22 DE SETEMBRO DE 2020

ROSEMARY APARECIDA GHIRALDI SIMIONATO, Gestora Adjunta de Gestão de Pessoas, da Unidade de Gestão de Administração e Gestão de Pessoas, Prefeitura Municipal de Jundiá, Estado de São Paulo, no uso de suas atribuições legais, conforme disposto na Lei Municipal nº 5.641, de 06 de julho de 2001 e Lei Municipal nº 8763, de 03 de março de 2017, face ao que consta no processo 23.245-2/2019-----

FAZ SABER, que conforme relatório elaborado pela Divisão de Cargos e Salários, os servidores abaixo nomeados foram considerados aptos à progressão, referente ao período de JULHO DE 2019, conforme dispõe o Decreto 24.344, de 12 de abril de 2013:

JULHO DE 2019	
Código	Nome
27942.01	ELIAS BARROSO FREIRE

Para que não alegue ignorância, faz baixar o presente Edital que será publicado na Imprensa Oficial do Município e afixado no local de costume.

ROSEMARY APARECIDA GHIRALDI SIMIONATO
Gestora Adjunta de Gestão de Pessoas

Publicado na Imprensa Oficial do Município e registrada na Unidade de Gestão de Administração e Gestão de Pessoas, aos vinte dois dias do mês de setembro de dois mil e vinte.

**DCS / DIVISÃO DE CARGOS E SALÁRIOS
PORTARIA Nº 1.036, DE 22 DE SETEMBRO DE 2020**

ROSEMARY APARECIDA GHIRALDI SIMIONATO, Gestora Adjunta de Gestão de Pessoas, da Unidade de Gestão de Administração e Gestão de Pessoas, Prefeitura Municipal de Jundiá, Estado de São Paulo, no uso de suas atribuições legais, conforme disposto na Lei Municipal nº 5.641, de 06 de julho de 2001 e Lei Municipal nº 8763, de 03 de março de 2017, face ao que consta no processo 4.394-5/2017-----

FAZ SABER, que adquire estabilidade no Serviço Público Municipal, a servidora abaixo discriminada, tendo em vista a confirmação da Comissão Especial de Avaliação de Estágio Probatório, nos termos do Artigo 41, § 4º da Constituição Federal, vigente c/c artigo 24 e 25, da Lei Complementar nº 499, de 22 de dezembro de 2010, alterada pela Lei Complementar nº 508, de 02 de dezembro de 2011 (Estatuto dos Funcionários Públicos).

Esta Portaria entra em vigor na data de sua publicação.

Código	Nome	Vencimento
28028.01	JOÃO CARLOS RANDA	01/08/2019

ROSEMARY APARECIDA GHIRALDI SIMIONATO
Gestora Adjunta de Gestão de Pessoas

Publicado na Imprensa Oficial do Município e registrada na Unidade de Gestão de Administração e Gestão de Pessoas, aos vinte dois dias do mês de setembro de dois mil e vinte.

EDITAL N.º 246, DE 22 DE SETEMBRO DE 2020

ROSEMARY APARECIDA GHIRALDI SIMIONATO, Gestora Adjunta de Gestão de Pessoas, da Unidade de Gestão de Administração e Gestão de Pessoas, Prefeitura Municipal de Jundiá, Estado de São Paulo, no uso de suas atribuições legais, conforme disposto na Lei Municipal nº 5.641, de 06 de julho de 2001 e Lei Municipal nº 8763, de 03 de março de 2017, face ao que consta no processo 4.394-5/2017-----

FAZ SABER, que conforme relatório elaborado pela Divisão de Cargos e Salários, os servidores abaixo nomeados foram considerados aptos

**GESTÃO DE PESSOAS**

à progressão, referente ao período de AGOSTO DE 2019, conforme dispõe o Decreto 24.344, de 12 de abril de 2013:

AGOSTO DE 2019**Código Nome**

28028.01 JOÃO CARLOS RANDA

Para que não alegue ignorância, faz baixar o presente Edital que será publicado na Imprensa Oficial do Município e afixado no local de costume.

ROSEMARY APARECIDA GHIRALDI SIMIONATO
Gestora Adjunta de Gestão de Pessoas

Publicado na Imprensa Oficial do Município e registrada na Unidade de Gestão de Administração e Gestão de Pessoas, aos vinte dois dias do mês de setembro de dois mil e vinte.

**DCS / DIVISÃO DE CARGOS E SALÁRIOS
EDITAL N.º249, DE 28 DE SETEMBRO DE 2020**

ROSEMARY APARECIDA GHIRALDI SIMIONATO, Gestora Adjunta de Gestão de Pessoas, da Unidade de Gestão de Administração e Gestão de Pessoas, Prefeitura Municipal de Jundiá, Estado de São Paulo, no uso de suas atribuições legais, conforme disposto na Lei Municipal nº 5.641, de 06 de julho de 2001 e Lei Municipal nº 8763, de 03 de março de 2017, face ao que consta no processo 919.7/2020-----

FAZ SABER, que conforme relatório elaborado pela Divisão de Cargos e Salários, os servidores abaixo nomeados foram considerados aptos à progressão, após conclusão do estágio probatório, referente ao período de OUTUBRO DE 2020, conforme dispõe o Decreto 24.344, de 12 de abril de 2013:

Código	Nome
2873301	DANIELE APARECIDA ROLIM
2873401	FABIANA ZULMIRA GABRIEL
2873501	LARISSA ZANOTTO COSTARDI
2872701	LUCIANA DE LIMA BOSCATO
2872801	PAMELA PERACOLI PASQUALINO
2872901	PATRICIA KELLY MENDONÇA LOURENCO
2873801	SHENNA DE OLIVEIRA SOARES

Para que não alegue ignorância, faz baixar o presente Edital que será publicado na Imprensa Oficial do Município e afixado no local de costume.

ROSEMARY APARECIDA GHIRALDI SIMIONATO
Gestora Adjunta de Gestão de Pessoas

Publicado na Imprensa Oficial do Município e registrada na Unidade de Gestão de Administração e Gestão de Pessoas, aos vinte e oito dias do mês de setembro de dois mil e vinte.

**DDS/DIVISÃO DE CARGOS E SALÁRIOS
EDITAL N.º250, DE 28 DE SETEMBRO DE 2020.**

ROSEMARY AP. GHIRALDI SIMIONATO, Gestora Adjunta de Gestão de Pessoas, da Unidade de Gestão de Administração e Gestão de Pessoas do Município de Jundiá, Estado de São Paulo, no uso de suas atribuições legais,

FAZ SABER que, conforme relatório elaborado pela Divisão de Cargos e Salários, os servidores abaixo nomeados foram considerados aptos à progressão, referente ao período de OUTUBRO DE 2020, conforme dispõe o Decreto 24.344, de 12 de abril de 2013:

Código	Nome
2309801	ADRIANA DA SILVA GODOY REIS
2061701	ADRIANA MARIA DO NASCIMENTO
515601	ALAN PRIMO DE OLIVEIRA
2061901	ALBERTO FRANCS HANAI
1854901	ALDA DA CRUZ PINHEIRO
2062001	ALEKSSANDRA DA CUNHA OLIVEIRA
2546101	ALESSANDRA MARIA DE ARAUJO SILVA
1661701	ALESSANDRO OSVALDO PIVI
1445101	ALEX FERNANDO NIERO
2707301	ALEXSANDRA QUEIROZ FERNANDES
2546301	ALINE CARMEM PREVIATTI NACHBAR
2707101	ALINE MEDEIROS DE SOUZA
2548901	AMADEU ANTONIO VIEIRA
997301	AMARILDO MENDES ARAUJO
2312401	ANA CAROLINA DO PRADO
2546401	ANA CAROLINE DOS SANTOS MODA

112806	ANA CRISTINA DE MELO FERREIRA
2546501	ANA CRISTINA MACHADO HENRIQUE
2062301	ANA DA SILVA ORTIZ
2062401	ANA KLEPSON PEREIRA DA SILVA CHAPAR
2062501	ANA MARIA DE CARVALHO GALLIPPI
2062601	ANA PAULA DIAS GROSSELI
1662001	ANA PAULA FERCONDINI
2313301	ANA PAULA SALLES MENDES
2062801	ANDREA CRISTINA DA SILVA
2062701	ANDREIA CRISTIANE DE SA
2707401	ANDREIA DIAS DE SOUZA
2063001	ANGELA APARECIDA BRITES
2063101	ANGELA GUIMARAES DE ABREU SOUZA
2546601	ANTONIO TELES FERREIRA
2063201	APARECIDO BENEDITO NUNES
996901	APARECIDO JERSON CAZONI
2063401	BENEDITO AFONSO DOS SANTOS
2312801	BENTO FERREIRA DA CUNHA NETO
1661601	BERNADETE DE FATIMA FOES TAFARELO
2063501	BERNADETE DE LURDES MARABEZI
2075001	CARINA CRISTINA DE ABREU SILVA PEIXOTO
1853701	CARLA SIQUEIRA BARBOSA
1239201	CLAUDETE PEREIRA REZENDE
2313401	CLAUDIA REGIANE FURLAN MARTIN
707201	CLEUSA ROBERTA BRUNO
2546801	CRISTIANA VIEIRA RAMOS
2075101	CRISTIANE APARECIDA NUNES DE SOUZA
2709601	DANIELE MARTINS FERRER DE OLIVEIRA
2550201	DAVID FERNANDES DE OLIVEIRA
2060801	DAYANE KAROL FERREIRA DOS S DE MOURA
2059901	DEBORA COLASANTI SUHER
1662101	DEBORA CRISTINA SOARES
2706601	DEBORA JUVENCIO CARVALHAL
2064001	DEISE SUELI SEBRIAM PEREIRA
2309701	DENISE APARECIDA DE BARROS GAMA
2308901	DEODATO DE PAULA
2309001	DIEGO APARECIDO FERREIRA GOES
2310001	DRIELY GOMES
2313201	EDILENE DE JESUS SEDA RIBEIRO
2064301	EDINA APARECIDA ESPERANDIO
1445301	EDISON APARECIDO DE OLIVEIRA
1280101	EDNA APARECIDA LEARDINE DOMINICALI
1662501	EDSON AKIRA DE SOUZA
1850801	ELAINE LUCIA DE SOUZA CRUZ
1239301	ELIANA HESPANHOLETTO VILARES DE OLIVEIRA
1852701	ELIANA MOREIRA DA SILVA
2310901	ELIANE RIBEIRO DE SA
2546901	ELIANE ROSA
2064501	ELIENE SANTOS LIMA PEREIRA
2550401	ELISANGELA DE FATIMA MARTIN FAVARETO
2709701	ELIZABETE CARVALHO AZEVEDO SOARES
2313501	ELIZABETH DE OLIVEIRA INOCENCIO
2547001	ELIZETE DE SOUZA ASSIS
458401	EMERSON APARECIDO GUERRERO LOPES
1853801	ERICA DANIELE MORAES
2550501	ERICA DE MELLO OLIVEIRA
2550601	ERICSON RONALDO ARROIO
2064901	FABIANA APARECIDA DA SILVA SANTOS
1855701	FABIANA HISAO GUTIERRE
1854301	FABIANA RINCO CAPARROZ PEIXE
2708401	FABIO SAVOY
2065001	FATIMA DINORA DE TOLEDO BARROS
2550701	FAUZI HADDAD NETO
2065201	FELIPE DUARTE SOUZA
1854601	FERNANDA ESPALETA MOSTERIO CALDERON
2550801	FERNANDA MARQUES SANTANA
997101	FERNANDA SABIA
2550901	FLAVIA REGINA MANSIN ZERIAL
997801	FLAVIA REGINA TORREZAN RONCADOR
704801	FLAVIO MANOEL PEDROSO
1854401	GEORGIA VIEIRA MELO DISTADIO
705801	GILMAR ANTONIO CARLOS
1852801	GINA ALVES PEREIRA
2709901	GISELE PEREIRA NOGUEIRA
2065801	GISLENE DE CASSIA CONCEICAO SIMIONATO
1276701	GIULIANA ALINE ROVERI ZUPPINGER
2310301	GLAUCIA ALVES DE MENDONCA
997001	GRAZIELA PICCOLO
2065901	GRAZIELE PEREIRA
2309101	ILSON GOMES DA SILVA
2710001	ISABEL NOBRE DE LIMA
2066101	ISELDA MASSOTTI LEMOS
2710101	ISRAEL PEDROSO AMARAL
1855201	IVANEIDE LOPES DOS SANTOS GODOI
1853601	IVANETE COSTA PEREIRA



GESTÃO DE PESSOAS

2066301	JANAINA VALERIA DA SILVA	2070301	PRISCILA REGINA DE SOUZA FREITAS
2707601	JAQUELINE CURVELO DOS ANJOS	2551401	RAFAEL DE OLIVEIRA PEIXOTO
2066401	JOAO CORREIA DE BRITO	2707901	RAQUEL CRISTINA DE CARVALHO LOPES
162501	JOEL PEREIRA	2070501	REGIANE APARECIDA PAULA DA S OLIVEIRA
1851001	JOELBA MACIEL DOS SANTOS	2548201	RENATA BASTOS LEAL DA SILVA TROPEA
2075701	JUCILENE OSORIO DA SILVA	2707001	RENATA CRISTINA MATIOLI SALLES
2547201	JULIANA CECILIA SIMOES NAVARRO	2708001	RENATA MARIA NORBERTO SETE
2309501	JULIANA LOPES DOS SANTOS	997701	RENATO CESAR CECATO
2066601	JULIANA RODRIGUES DOS SANTOS	2710901	RENATO MONTEIRO DA SILVA
2060401	JULIANE ZONARO CHIMELLO	2070701	RENILDA DOS SANTOS
2547401	KADINY ALANA DO NASCIMENTO	2060001	RITA DE CASSIA MOTA STEFANI
2706701	KARINA CHORILLI COSTACURTA	2070801	RITA DE CASSIA PASSATUTO RISSI
2058901	KELLY CRISTINA FERREIRA BERGAMASCO	2551501	ROBSON JOSE APEZZATO
2066901	LEILA PINHEIRO DA SILVA	2071001	ROBSON UPINHO CAETANO DA CONCEICAO
1939701	LEONARDO GAGLIARDI	2548301	RODRIGO AGOSTINI PARRA
516101	LEONEL MENEZES	515901	ROMILDA MARIA DE MORAES RONCOLETTA
1661901	LETICIA DO AMARAL GURGEL CASTELLI	2071101	ROSA MARIA SILVA CARVALHO
2708801	LETICIA MENEZES DA SILVA ARAUJO	2311001	ROSANA ALVES LOURENCO LIBA
2067001	LIGIA DE CASSIA CANIZARES CANTAMESSA	2310401	ROSANE GAVITI VILERA GONCALVES
2310501	LIGIA SOUZA GARCIA	2071301	ROSANGELA PAREDE DECONTI ZACCHI
2067101	LILIAN APARECIDA GAMA SILVA	2071601	ROSELAINA APARECIDA SILVA
2067201	LILIAN PAULA DE ARAUJO	1855601	ROSELI APARECIDA PIRES CRUZ MOLLER
2067301	LILIAN VALLE DA SILVA	2071701	SANDRA BENEZATTO
2076201	LISANDRA DAL SANTO RODRIGUES	1854001	SANDRA SANCHES
2075201	LUANA CAROLINA DOS REIS	1854101	SHEILA KLEINSINGER
2547501	LUCAS DE OLIVEIRA SAES LOPES	1851701	SILVANA COLOGUESI
2706801	LUCIANA DURAN MARTINS	2072101	SILVANA GOMES DA SILVA
2076301	LUCIANA MORENO RODRIGUES SANDRI	1280001	SILVANA IGNACIO DA SILVA
2708601	LUCIANA VITORINO DOS SANTOS	2072201	SIMONE DA COSTA FERRAREZI
1445201	LUIZ FRANCISCO NETO	2072301	SIMONE HENRIQUE DE ALMEIDA
68101	LUIZ SERGIO SOARES TOMASINI	1851301	SIMONE MARANHO OLIVEIRA
2067701	MAGALI APARECIDA HASS DA CONCEICAO	2310101	SIMONE SOUZA VENINI
515101	MANOEL NETO CARDOSO	2061201	SOLAINÉ CAMILO SOUTO DOZZO
1853001	MARCELA FERNANDA DE SOUZA A GIARETTA	1444901	SOLANGE CORDEIRO DE VASCONCELOS
2710201	MARCELINO JESUS DE OLIVEIRA	2072501	SOLANGE DO CARMO FIRMINO PEDROSO
516201	MARCELO DUARTE NITSCH	2072601	SONIA DE OLIVEIRA CONCEICAO
2710301	MARCIA ALESSANDRA DOMINGUES	2072701	SONIA MARIA BARADEL
2313101	MARCIA APARECIDA VECHIATTO DO PRADO	1854501	SONIA MELLO ESTEVES FURTADO
2067801	MARCIA REGINA PEREIRA DE O SIQUEIRA	2072801	SONIA TELES DE ANDRADE PRETEROTTI
2309201	MARCO ANTONIO CAROU RATIER	2072901	SUE ELLEN CRISTINA DE SOUZA SILVA
131605	MARCO ANTONIO FERNANDES	2073001	SUELI KOMATSU DE ASSIS
2551101	MARCUS FELIPE TARCISIO	2551701	TAIS RODRIGUES
2068001	MARIA ADALGISA REFUNDINI	2312301	TAMIRES MARIA DA SILVA
1851901	MARIA ALVES DA SILVA	2310201	TANIA RODRIGUES SOARES
2547601	MARIA AMELIA BELMIRO ALVES	1855901	TATIANA REGINA CHIARAMONTE CAMPANHA
2068101	MARIA ANTONIA DE OLIVEIRA GALVAO	2311101	TATIANE OLIVEIRA DA SILVA
2068201	MARIA APARECIDA ANTUNES DA SILVA	1851401	TATIANE VALINI ARAUJO
2547701	MARIA APARECIDA DOS SANTOS CARVALHO	2548601	TELMA TERESA DE OLIVEIRA LEITE LIMA
2075901	MARIA CONCEICAO CAYRES SILVA GIGLIO	2708501	TERESA CRISTINA CAMARGO OTERO
2311301	MARIA DAS DORES FERREIRA COELHO	2312601	THAIS ANGELICA MARIN
703901	MARIA DE FATIMA BATAGIN DE BRITO	2073401	THAYS BEZERRA TAMBERLINI
2068501	MARIA DE LOURDES ALVES	2708201	THIAGO VINICIUS DA SILVA
2547801	MARIA DO CARMO PAULO STOQUI	2073501	VALDA APARECIDA DA FONSECA
2068701	MARIA FRANCISCA DE FIGUEIREDO SOBRAL	2309301	VALDEMAR DONIZETI DE SOUSA
1851501	MARIA HELENA APARECIDA SIQUEIRA IGNACIO	2073601	VALDERES BASTOS SILVA
2058101	MARIA HELENA SANTANA AGOSTA	1239401	VALDIR GONCALVES DE OLIVEIRA
2547901	MARIA INES CAUMO SEGATTO	2073901	VALERIA CRISTINA DOS SANTOS ROQUE
2068801	MARIA INES DOS SANTOS	2074201	VANDERLEIA RODRIGUES DE OLIVEIRA
1941001	MARIA LUCIA AZEVEDO	2074101	VANDERLEIA SILVA SETE
2061501	MARIA LUIZA DE LIMA CIENI	1662701	VANESSA CONCEICAO MORA COTARELLI
2309601	MARIA MARGARETE SIMIONATO FERNANDES	2074301	VANESSA DE OLIVEIRA CEGOBIAS
2069001	MARIA MERCIA DOS SANTOS FERNANDES	2548701	VANESSA RUANO REIS
2069101	MARIA MIKIKO DA ROSA	2548801	VANIA FERNANDES PIOVESAN
2069201	MARIA TEREZINHA SELLAN DUARTE	2074401	VERA LUCIA DOMINGUES DA CRUZ SANTOS
2551201	MARIANA GASPARELI MAZIERO	1855801	VERA LUCIA NOGUEIRA MARTINEZ
2069401	MARIANGELA CAMARGO BONI	2074601	VILMA BELO PEREIRA
2548001	MARINA MENDES GANDINI	2076001	VIVIANE GOMES DOS SANTOS
2069501	MARISA ALVES DE SANTANA		
2069601	MARLENE GONCALVES MONTEIRO		
2707701	MARLI DE SOUSA FRANCISCO		
2710401	MARLI OLSEN DE JESUS SANTOS		
997901	MAURO NACHBAR		
2710501	MAYARA CRISTINA CASARIN MOTTA		
2710601	MICHELLE BASTO		
1856001	MIRIAM APARECIDA CARREGAL CALIMANI		
2710701	NATALIA ANDRESSA DESIDERIO		
2069801	NEIDE MARIA PAULINO		
705001	NEUSA APARECIDA PACHECO COLLODO		
131405	NEUZA MARIA FONSECA		
2069901	NILCE ANTONIO DOS SANTOS		
2548101	PATRICIA APARECIDA SANTIAGO C RUSSO		
2312501	PATRICIA NOGATA ARAUJO		
366901	PEDRO EMERSON DANIEL		
2310601	PRISCILA DIAS DE ANDRADE RUBIO		
1661801	PRISCILA PASSADOR FALCHETTI		

Para que não se alegue ignorância, faz baixar o presente Edital que será publicado na Imprensa Oficial do Município e afixado no local de costume.

ROSEMARY AP. GHIRALDI SIMIONATO
Gestora Adjunta de Gestão de Pessoas

Publicado na Imprensa Oficial do Município e registrado na Unidade de Administração e Gestão de Pessoas aos vinte e oito dias do mês de setembro do ano de dois mil e vinte.

DDS/DIVISÃO DE CARGOS E SALARIOS
EDITAL Nº251, DE 28 DE SETEMBRO DE 2020.

ROSEMARY AP. GHIRALDI SIMIONATO, Gestora Adjunta de Gestão de Pessoas, da Unidade de Gestão de Administração e Gestão de

**GESTÃO DE PESSOAS**

Pessoas do Município de Jundiaí, Estado de São Paulo, no uso de suas atribuições legais, FAZ SABER, que conforme relatório elaborado pela Divisão de Cargos e Salários, os servidores abaixo nomeados foram considerados inaptos à progressão, referente ao período de **OUTUBRO DE 2020**, conforme dispõe o Decreto 24.344, de 12 de abril de 2013:

Artigo 9 – Inciso I

Cadastro	Nome (Cadastro)
2873701	NOEMI SUZUKI DA ROSA ESMERIO

Artigo 9 – Inciso II

Cadastro	Nome (Cadastro)
1852601	CARLA CLOTILDE DEL FABRO FERRAO CAUM
2063701	CLAUDETE LUCAS DE OLIVEIRA
514701	JORGE LUIZ CARNEOSSO
1662401	MARIA DE LURDES ROSSI BERNABE
2071201	ROSANGELA NOGUEIRA
2074501	VERA LUCIA PAIVA EUFRASIO

Artigo 9 – Inciso IV

Cadastro	Nome (Cadastro)
2061401	ALEXANDRE ROBERTO ESTEVAM
2058701	DANIELLE BONAN BASSOI MORTAGO
2065401	FERNANDA DETONI DA SILVA SANTOS
160406	JOEL TEIXEIRA PINTO
1446101	RENATA POLITI FERREIRA
2709501	ROSA MARIA DE ALMEIDA
2551801	VALDICE DE JESUS SANTOS RAMOS

Para que não se alegue ignorância, faz baixar o presente Edital que será publicado na Imprensa Oficial do Município e afixado no local de costume.

ROSEMARY AP. GHIRALDI SIMIONATO
Gestora Adjunta de Gestão de Pessoas

Publicado na Imprensa Oficial do Município e registrado na Unidade de Administração e Gestão de Pessoas aos vinte e oito dias do mês de setembro do ano de dois mil e vinte.

DDS/DIVISÃO DE CARGOS E SALÁRIOS
EDITAL Nº252, DE 28 DE SETEMBRO DE 2020.

ROSEMARY AP. GHIRALDI SIMIONATO, Gestora Adjunta de Gestão de Pessoas, da Unidade Adjunta de Gestão de Pessoas do Município de Jundiaí, Estado de São Paulo, no uso de suas atribuições legais, FAZ SABER, que conforme relatório elaborado pela Divisão de Cargos e Salários, os servidores pertencentes ao quadro de pessoal estatutário, lotado na Secretaria Municipal de Planejamento e Meio Ambiente, por força da Lei nº 5.308, de 05 de outubro de 1999, abaixo nomeados foram considerados **aptos** à progressão, referente ao período de **OUTUBRO DE 2020**, conforme dispõe o Decreto 24.344, de 12 de abril de 2013:

Código	Nome
707727	FLORISVALDO ANDRE RONCALHO
705727	IRINEU CHAVES FIGUEIREDO
813027	JAIRO LUCAS RIBEIRO
705627	JOSE HUMBERTO RAMOS
810227	JOSE RENATO SILVA
705427	JOSE ROBERTO ALMEIDA DE SOUZA
707527	OSVALDO MENDONÇA FERREIRA
705327	ROBERTO MAGALHAES COTARELLI

Para que não se alegue ignorância, faz baixar o presente Edital que será publicado na Imprensa Oficial do Município e afixado no local de costume.

ROSEMARY AP. GHIRALDI SIMIONATO
Gestora Adjunta de Gestão de Pessoas

Publicado na Imprensa Oficial do Município e registrado na Unidade de Administração e Gestão de Pessoas aos vinte e oito dias do mês de setembro do ano de dois mil e vinte.

DDS/DIVISÃO DE RECRUTAMENTO E SELEÇÃO**PORTARIA N.º 1069, DE 05 DE OUTUBRO DE 2020.**

Resolve conceder ao servidor JAIR JOSE DA SILVA, ocupante do cargo de Subinspetor, pertencente ao quadro de pessoal estatutário, licença para tratamento de saúde, pelo período de 60 (sessenta) dias, conforme consta no processo SEI nº PMJ.10411/2020, retroagindo seus efeitos a 12 de setembro de 2020.

PORTARIA N.º 1070, DE 05 DE OUTUBRO DE 2020.

Resolve conceder ao servidor LUIZ FRANCISCO DOS SANTOS, ocupante do cargo de Guarda Municipal, pertencente ao quadro de pessoal estatutário, licença para tratamento de saúde, pelo período de 40 (quarenta) dias, conforme consta no processo SEI nº PMJ.11056/2020, retroagindo seus efeitos a 22 de setembro de 2020.

PORTARIA N.º 1071, DE 05 DE OUTUBRO DE 2020.

Resolve conceder ao servidor ANTONIO CARLOS CORREA DA SILVA, ocupante do cargo de Guarda Municipal, pertencente ao quadro de pessoal estatutário, licença para tratamento de saúde, pelo período de 60 (sessenta) dias, conforme consta no processo SEI nº PMJ.10414/2020, retroagindo seus efeitos a 17 de setembro de 2020.

PORTARIA N.º 1072, DE 05 DE OUTUBRO DE 2020.

Resolve conceder à servidora NIVEA CRISTINA MAEDA TAKEMOTO, ocupante do cargo de Nutricionista, pertencente ao quadro de pessoal estatutário, licença para tratamento de saúde, pelo período de 60 (sessenta) dias, conforme consta no processo SEI nº PMJ.10787/2020, retroagindo seus efeitos a 17 de setembro de 2020.

PORTARIA N.º 1073, DE 05 DE OUTUBRO DE 2020.

Resolve autorizar o retorno às atividades laborais, do servidor SUEILSON MESSIAS, ocupante do cargo de Agente de Serviços Operacionais, pertencente ao quadro de pessoal estatutário, conforme Processo SEI nº PMJ.09339/2020, retroagindo seus efeitos a 02 de outubro de 2020.

PORTARIA N.º 1074, DE 05 DE OUTUBRO DE 2020.

Resolve prorrogar a licença para tratamento de saúde, concedida à servidora CRISTIANE APARECIDA NUNES DE SOUZA, ocupante do cargo de Agente Comunitário de Saúde, pertencente ao quadro de pessoal estatutário, pelo período de 60 (sessenta) dias, conforme consta no processo SEI nº PMJ.09272/2020.

PORTARIA N.º 1075, DE 05 DE OUTUBRO DE 2020.

ROSEMARY AP. GHIRALDI SIMIONATO, Gestora Adjunta de Gestão de Pessoas, da Unidade de Gestão de Administração e Gestão de Pessoas, Prefeitura do Município de Jundiaí, Estado de São Paulo, no uso de suas atribuições legais, conforme disposto na Lei Municipal nº 5.641, de 06 de julho de 2001, Lei Municipal nº 8.763, de 03 de março de 2017, alterada pela Lei Municipal nº 8.948, de 27 de abril de 2018.

R E S O L V E prorrogar as licenças para tratamento de saúde, concedidas aos servidores abaixo relacionados, pertencentes ao quadro de pessoal estatutário, conforme art.69, I, da Lei Complementar nº 499/2010.

Processo	Nome	Cargo	Período (dias)	Início
10.931-0/2020	ANA PAULA DURAES PARDIN	Guarda Municipal	60 (sessenta)	09/09/2020
11.286-8/2020	ANDERSON AP PINA FRANCO	Técnico de Enfermagem	60 (sessenta)	22/09/2020
8.368-9/2020	ARLETE LEITE LOSCHIAVO	Subinspetor	60 (sessenta)	12/09/2020
9.501-4/2020	CLAUDIA R. DE CARVALHO OLIVEIRA	Assistente de Administração	90 (noventa)	11/09/2020
11.822-0/2020	IVANESKA TOSI CAMPIELO	Enfermeiro	60 (sessenta)	03/10/2020
11.449-2/2020	JACQUELINE BARBOSA DE ANDRADE	Técnico de Enfermagem	60 (sessenta)	28/09/2020
6.708-8/2020	LUCIA MARIA DOS SANTOS ROSATO	Técnico de Enfermagem	90 (noventa)	13/09/2020
6.707-0/2020	RAQUEL BOTELHO LUCIO	Assistente de Administração	120 (cento e vinte)	13/09/2020
6.706-2/2020	RICARDO PEREIRA DA SILVA	Operador de Trânsito e Tráfego	90 (noventa)	04/10/2020
10.446-9/2020	VERONICA OLIVEIRA DE LIMA	Técnico de Enfermagem	60 (sessenta)	29/09/2020

Esta Portaria entra em vigor na data de sua publicação.

ROSEMARY AP. GHIRALDI SIMIONATO
Gestora Adjunta de Gestão de Pessoas

Publicado na Imprensa Oficial do Município e registrada na Unidade de Gestão de Administração e Gestão de Pessoas, aos cinco dias do mês de outubro do ano de dois mil e vinte.



GESTÃO DE PESSOAS

PORTARIA N.º 1076, DE 05 DE OUTUBRO DE 2020.

Resolve exonerar, a pedido, a servidora ANA CLAUDIA TEODOVSKI BRIZOLA, do cargo de Técnico de Enfermagem, pertencente ao quadro de pessoal estatutário, a partir de 05 de outubro de 2020.

PORTARIA N.º 1077, DE 05 DE OUTUBRO DE 2020.

ROSEMARY AP. GHIRALDI SIMIONATO, Gestora Adjunta de Gestão de Pessoas, da Unidade de Gestão de Administração e Gestão de Pessoas, Prefeitura do Município de Jundiaí, Estado de São Paulo, no uso de suas atribuições legais, conforme disposto na Lei Municipal nº 5.641, de 06 de julho de 2001, Lei Municipal nº 8.763, de 03 de março de 2017, alterada pela Lei Municipal nº 8.948, de 27 de abril de 2018.

R E S O L V E conceder férias-prêmio aos servidores abaixo relacionados, pertencentes ao quadro de pessoal estatutário, conforme art. 65, da Lei Complementar nº 499/2010, na forma a seguir discriminada.

PROCESSO	NOME	INÍCIO	TÉRMINO
13.842-6/2020	ALEXANDRE JOSE BEZERRA DA SILVA	14/10/2020	13/11/2020
8.231-1/2019	ANDRE CLEMENTINO DE DEUS	06/10/2020	05/11/2020
24.881-3/2019	LUCIANA ALBUQUERQUE MATION	19/10/2020	18/11/2020
33.013-2/2019	LUIS AUGUSTO ZAMBON	27/10/2020	26/11/2020
17.643-6/2019	NEUZA BARRAGAN DE OLIVEIRA	01/10/2020	31/10/2020

Esta Portaria entra em vigor na data de sua publicação.

ROSEMARY AP. GHIRALDI SIMIONATO
Gestora Adjunta de Gestão de Pessoas

Publicado na Imprensa Oficial do Município e registrada na Unidade de Gestão de Administração e Gestão de Pessoas, aos cinco dias do mês de outubro do ano de dois mil e vinte.

PORTARIA N.º 1078, DE 05 DE OUTUBRO DE 2020.

Resolve revogar, a pedido, as férias-prêmio concedidas ao servidor PAULO ALVES CORREA, ocupante do cargo de Guarda Municipal, pertencente ao quadro de pessoal estatutário, no período de 01 de outubro de 2020 a 31 de outubro de 2020, publicada pela Portaria nº 1038, de 23 de setembro de 2020, conforme consta no Processo nº 12.277-4/2016.

Republicado por conter incorreções

PORTARIA N.º 1066, DE 01 DE OUTUBRO DE 2020.

Resolve designar a servidora TANIA MARIA DE FREITAS BECKMANN, Assistente Social, para exercer a função de Chefe de Seção, junto à Unidade de Gestão de Assistência e Desenvolvimento Social, atribuindo-lhe "FC-3", a partir de 01 de outubro de 2020.

**DCS / DIVISÃO DE CARGOS E SALÁRIOS
PORTARIA N.º 1.043, DE 24 DE SETEMBRO DE 2020**

ROSEMARY APARECIDA GHIRALDI SIMIONATO, Gestora Adjunta de Gestão de Pessoas, da Unidade de Gestão de Administração e Gestão de Pessoas, Prefeitura Municipal de Jundiaí, Estado de São Paulo, no uso de suas atribuições legais, conforme disposto na Lei Municipal nº 5.641, de 06 de julho de 2001 e Lei Municipal nº 8763, de 03 de março de 2017, face ao que consta no processo 0114391/2020-----

FAZ SABER, que adquire estabilidade no Serviço Público Municipal, a servidora abaixo discriminada, tendo em vista a confirmação da Comissão Especial de Avaliação de Estágio Probatório, nos termos do Artigo 41, § 4º da Constituição Federal, vigente c/c artigo 24 e 25, da Lei Complementar nº 499, de 22 de dezembro de 2010, alterada pela Lei Complementar nº 508, de 02 de dezembro de 2011 (Estatuto dos Funcionários Públicos).

Esta Portaria entra em vigor na data de sua publicação.

Código	Nome	Vencimento
28733.01	DANIELE APARECIDA ROLIM	09/10/2020
28734.01	FABIANA ZULMIRA GABRIEL	09/10/2020
28735.01	LARISSA ZANOTTO COSTARDI	09/10/2020
28727.01	LUCIANA DE LIMA BOSCATO	09/10/2020
28728.01	PAMELA PERACOLI PASQUALINO	09/10/2020
28729.01	PATRICIA KELLY MENDONCA LOURENCO	09/10/2020
28738.01	SHENNA DE OLIVEIRA SOARES	09/10/2020

ROSEMARY APARECIDA GHIRALDI SIMIONATO
Gestora Adjunta de Gestão de Pessoas

Publicado na Imprensa Oficial do Município e registrada na Unidade de Gestão de Administração e Gestão de Pessoas, aos vinte quatro dias do mês de setembro de dois mil e vinte.

DDS/DIVISÃO DE RECRUTAMENTO E SELEÇÃO

PORTARIA N.º 1079, DE 06 DE OUTUBRO DE 2020.

Resolve tornar insubsistente a Portaria nº 1002, de 10 de setembro de 2020, que nomeou JULIO CÉSAR FONSECA, portador do RG nº 23.420.184, no cargo de ASSESSOR, símbolo "DAC-05", de provimento em comissão.

**DDS/DIVISÃO DE RECRUTAMENTO E SELEÇÃO
EDITAL N.º 260, DE 06 DE OUTUBRO DE 2020.**

ROSEMARY AP. GHIRALDI SIMIONATO, Gestora Adjunta de Gestão de Pessoas da Unidade de Gestão de Administração e Gestão de Pessoas, do Município de Jundiaí, Estado de São Paulo, no uso de suas atribuições legais, conforme disposto na Lei Municipal nº 5.641, de 06 de julho de 2001, Lei Municipal nº 8.763, de 03 de março de 2017, alterada pela Lei nº 8.948, de 27 de abril de 2018, e face ao que consta do Processo nº **29.473-6/2018**.....

FAZ SABER que ficam os candidatos, abaixo relacionados, convocados para realização de AVALIAÇÃO PSICOLÓGICA, na Clínica Gamma Psicologia, localizada na Av. Dr. Cavalcanti, 916, Centro Jundiaí, conforme segue:

DATA: **13/10/2020 – Terça-feira**
HORÁRIO: **16h30**

NOME
BARBARA ELLEN DA SILVA MANHA
CARLOS HENRIQUE MATOS PIRES
FAGNER GIOVANINI NOTORROBERTO DO AMARAL
FERNANDO CORREIA COSTA JUNIOR
FLAVIO RAMOS DA SILVA
RAFAEL OLIVEIRA MATOS
STEPHANIE AIKA PEREZ ISHIHARA
YURI JOSE ALMEIDA

FAZ SABER AINDA que o não comparecimento na data estipulada implica na desistência da vaga.

Para que não se alegue ignorância, faz baixar o presente Edital que será publicado na Imprensa Oficial online no site do Município de Jundiaí.

ROSEMARY AP. GHIRALDI SIMIONATO
Gestora Adjunta de Gestão de Pessoas

Publicado na Imprensa Oficial do Município e registrado na Unidade de Gestão de Administração e Gestão de Pessoas, aos seis dias do mês de outubro do ano de dois mil e vinte.

**DCS / DIVISÃO DE CARGOS E SALÁRIOS
EDITAL N.º 261, DE 06 DE OUTUBRO DE 2020**

ROSEMARY APARECIDA GHIRALDI SIMIONATO, Gestora Adjunta de Gestão de Pessoas, da Unidade de Gestão de Administração e Gestão de Pessoas, Prefeitura Municipal de Jundiaí, Estado de São Paulo, no uso de suas atribuições legais, conforme disposto na Lei Municipal nº 5.641, de 06 de julho de 2001 e Lei Municipal nº 8763, de 03 de março de 2017, face ao que consta no processo 21.922-8/2019-----

FAZ SABER, que conforme relatório elaborado pela Divisão de Cargos e Salários, os servidores abaixo nomeados foram considerados aptos à progressão, referente ao período de **AGOSTO DE 2020**, conforme dispõe o Decreto 24.344, de 12 de abril de 2013:

Código Nome
22818.01 LUCAS AUGUSTO DOS SANTOS

Para que não alegue ignorância, faz baixar o presente Edital que será publicado na Imprensa Oficial do Município e afixado no local de costume.

ROSEMARY APARECIDA GHIRALDI SIMIONATO
Gestora Adjunta de Gestão de Pessoas

**GESTÃO DE PESSOAS**

Publicado na Imprensa Oficial do Município e registrada na Unidade de Gestão de Administração e Gestão de Pessoas, aos seis dias do mês de outubro de dois mil e vinte.

**DCS / DIVISÃO DE CARGOS E SALÁRIOS
EDITAL N.º 262, DE 06 DE OUTUBRO DE 2020**

ROSEMARY APARECIDA GHIRALDI SIMONATO, Gestora Adjunta de Gestão de Pessoas, da Unidade de Gestão de Administração e Gestão de Pessoas, Prefeitura Municipal de Jundiaí, Estado de São Paulo, no uso de suas atribuições legais, conforme disposto na Lei Municipal nº 5.641, de 06 de julho de 2001 e Lei Municipal nº 8763, de 03 de março de 2017, face ao que consta no processo 21.922-8/2019-----

FAZ SABER, que conforme relatório elaborado pela Divisão de Cargos e Salários, os servidores abaixo nomeados foram considerados aptos à progressão, referente ao período de **SETEMBRO DE 2020**, conforme dispõe o Decreto 24.344, de 12 de abril de 2013:

Código Nome
23014.01 ADRIANA FAVARO DOMINGUES

Para que não alegue ignorância, faz baixar o presente Edital que será publicado na Imprensa Oficial do Município e afixado no local de costume.

ROSEMARY APARECIDA GHIRALDI SIMONATO
Gestora Adjunta de Gestão de Pessoas

Publicado na Imprensa Oficial do Município e registrada na Unidade de Gestão de Administração e Gestão de Pessoas, aos seis dias do mês de outubro de dois mil e vinte.

**DCS / DIVISÃO DE CARGOS E SALÁRIOS
EDITAL N.º 263, DE 06 DE OUTUBRO DE 2020**

ROSEMARY APARECIDA GHIRALDI SIMONATO, Gestora Adjunta de Gestão de Pessoas, da Unidade de Gestão de Administração e Gestão de Pessoas, Prefeitura Municipal de Jundiaí, Estado de São Paulo, no uso de suas atribuições legais, conforme disposto na Lei Municipal nº 5.641, de 06 de julho de 2001 e Lei Municipal nº 8763, de 03 de março de 2017, face ao que consta no processo 21.922-8/2019-----

FAZ SABER, que conforme relatório elaborado pela Divisão de Cargos e Salários, os servidores abaixo nomeados foram considerados aptos à progressão, referente ao período de **ABRIL DE 2020**, conforme dispõe o Decreto 24.344, de 12 de abril de 2013:

Código Nome
20093.01 ELIDIA LEITE DE SOUZA

Para que não alegue ignorância, faz baixar o presente Edital que será publicado na Imprensa Oficial do Município e afixado no local de costume.

ROSEMARY APARECIDA GHIRALDI SIMONATO
Gestora Adjunta de Gestão de Pessoas

Publicado na Imprensa Oficial do Município e registrada na Unidade de Gestão de Administração e Gestão de Pessoas, aos seis dias do mês de outubro de dois mil e vinte.

CASA CIVIL**EXTRATO**

TERMO ADITIVO V ao CONVÊNIO nº 19/2019, que entre si celebram o MUNICÍPIO DE JUNDIAÍ e a ASSOCIAÇÃO FUNDO DE INCENTIVO À PESQUISA – AFIP.

Processo nº 25.865-5/2019

OBJETO: O Plano de Trabalho que faz parte integrante do presente Termo Aditivo passa a substituir, com efeitos a partir de 01 de agosto 2020 até 30 de setembro de 2021; altera a redação da Cláusula VI, item II, § 2º, § 6º e § 12º do Termo Aditivo I ao Convênio nº 19/2019; e adita o valor.

Assinatura: 01 de outubro de 2020.

EXTRATO

CONVÊNIO nº 12/2020, que entre si celebram o MUNICÍPIO DE JUNDIAÍ e o SERVIÇO NACIONAL DE APRENDIZAGEM COMERCIAL – SENAC.

PREFEITO: Luiz Fernando Machado - CPF nº 892.199.615.04

CNPJ: nº 03.709.814/0035-37

CASA CIVIL

GERENTE: Mauro de Nardi Costa – CPF nº 097.458.978-09

PROCESSO SEI! nº 08757/2020

OBJETO: de formação Cultura da Paz para Educadores da Rede Municipal de Jundiaí

PRAZO DE VIGÊNCIA: O presente Convênio terá duração de 03 (três) meses, a partir de sua assinatura.

ASSINATURA: 01 de outubro de 2020.

IPREJUN

CONCORRÊNCIA Nº 001/2020

PROCESSO SEI IPJ. 00624/2020

CONTRATAÇÃO DE EMPRESA PARA PRESTAÇÃO DE CONSULTORIA DE VALORES MOBILIÁRIOS E NA ÁREA DE INVESTIMENTOS.

DELIBERAÇÃO

Considerando a impugnação apresentada pela empresa CRÉDITO & MERCADO GESTÃO DE VALORES MOBILIÁRIOS LTDA, em face do Edital da Concorrência nº 001/2020, perante o E. Tribunal de Contas do Estado de São Paulo, em 01 de outubro de 2020;

Considerando que como medida de cautela, foram solicitadas ao IPREJUN justificativas dos pontos suscitados pelo impugnante;

Considerando ainda o deferimento, em 02 de outubro de 2020, da medida liminar, pelo TCESP, à representante Crédito & Mercado Gestão de Valores Mobiliários Ltda., para o fim de determinar a paralisação da Concorrência nº 001/2020, como também o processamento da inicial sob o rito do Exame Prévio de Edital, publicação esta disponibilizada na íntegra no site do IPREJUN;

A Presidente da Comissão Permanente de Licitações do Instituto de Previdência do Município de Jundiaí – IPREJUN, designada pela Portaria nº 805/2019, FAZ SABER que se encontra paralisada Concorrência nº 001/2020, objetivando a contratação de empresa devidamente habilitada na Comissão de Valores Mobiliários (CVM), para a prestação de Consultoria de Valores Mobiliários e Consultoria na Área de Investimentos Financeiros. Todas as comunicações deverão ser acompanhadas pelo site do IPREJUN - <http://iprejun.sp.gov.br/N/licitacoes>.

ANGIE DE ARAUJO

Presidente da Comissão Permanente de Licitações

CIJUN

COMPANHIA DE INFORMÁTICA DE JUNDIAÍ - CIJUN

CNPJ: 67.237.644/0001-79

DESPACHO DE ADJUDICAÇÃO DA PREGOEIRA DA COMPANHIA DE INFORMÁTICA DE JUNDIAÍ-CIJUN

Modalidade: Pregão Eletrônico nº 205/2020

Processo SEI nº: 01068/2020

Objeto: Prestação de serviços de Locação de Nobreaks, incluindo a instalação dos equipamentos, suporte técnico, manutenção preventiva e corretiva, pelo período de 60(sessenta) meses, em conformidade com as especificações do Termo de Referência, Anexo I do Edital.

À vista dos elementos informativos constantes do presente processo, ADJUDICO a licitação promovida para contratação do objeto em epígrafe, para a empresa: POS DADOS COMÉRCIO E SERVIÇOS DE ASSISTÊNCIA TÉCNICA LTDA - EPP, no valor global de R\$426.360,00 (quatrocentos e vinte e seis mil trezentos e sessenta reais).

Jundiaí, 01 de outubro de 2020.

Cíntia Brunini Fossa

Pregoeira

COMPANHIA DE INFORMÁTICA DE JUNDIAÍ - CIJUN

CNPJ: 67.237.644/0001-79

DESPACHO DE HOMOLOGAÇÃO DO PRESIDENTE DA COMPANHIA DE INFORMÁTICA DE JUNDIAÍ-CIJUN

Modalidade: Pregão Eletrônico nº 205/2020

Processo SEI nº: 01068/2020

Prestação de serviços de Locação de Nobreaks, incluindo a instalação dos equipamentos, suporte técnico, manutenção preventiva e corretiva, pelo período de 60(sessenta) meses, em conformidade com as especificações do Termo de Referência, Anexo I do Edital.

À vista dos elementos informativos constantes do presente processo, e em especial, a decisão da Pregoeira encarregada de julgar e processar o Pregão Eletrônico nº 205/2020, HOMOLOGO a licitação promovida para contratação do objeto em epígrafe, para a empresa: POS DADOS COMÉRCIO E SERVIÇOS DE ASSISTÊNCIA TÉCNICA LTDA - EPP, no valor global de R\$426.360,00 (quatrocentos e vinte e seis mil trezentos e sessenta reais).

**CIJUN**

Jundiaí, 05 de outubro de 2020
Amauri Marquezi de Luca
Diretor Presidente

COMPANHIA DE INFORMÁTICA DE JUNDIAÍ - CIJUN
CNPJ: 67.237.644/0001-79
EXTRATO DE CONTRATO

Contrato nº 248 e SEI nº 0096714 que se faz entre a COMPANHIA DE INFORMÁTICA DE JUNDIAÍ – CIJUN e a empresa IT-One Tecnologia da Informação S/A. Processo Administrativo SEI: CIJ. 01182/2020. Modalidade: Dispensa de licitação. Objeto: Prestação de serviços de garantia e suporte para os servidores Dell Power Edge - Nível de Suporte Post Standard Support (PSS) - servidores R720 de nº série 9WH16W1, 6DKT5W1, 8DKY5W1; servidor R630 de nº serie 9WG4542 e servidor R620 de nº série 5B8RZ02, de acordo com as especificações e quantidades apresentadas no Termo de Referência. Valor Global: R\$35.990,25 (trinta e cinco mil novecentos e noventa reais e vinte e cinco centavos). Vigência: Até o término do último prazo de garantia, estabelecido na CLÁUSULA CATORZE, item 14.1. Assinatura: 05/10/2020.

Jundiaí, 05 de outubro de 2020.
Amauri Marquezi de Luca
Diretor Presidente

DAE**Extrato da Justificativa**

I - Inexigibilidade nº 012/2020 – Processo nº 2638/2020
II - Contratada: ORACLE DO BRASIL SISTEMAS LTDA
III - Objeto: Prestação de serviços de suporte técnico, atualizações evolutivas e corretivas para produto Oracle Forms and Reports – Processor Perpetual, pelo período de 12 meses.
IV - Fundamento Legal: Artigo 127, caput, do Regulamento Interno de Licitações, Contrato e Convênios
V - Justificativa: A contratação direta pela DAE será feita quando houver inviabilidade de competição, em especial na hipótese de.
VI - Valor Global: R\$ 29.427,84
VII – Classificação dos recursos: 8.4.1.03 – Gerência de Tecnologia da Informação (GTI)
VIII – Ratificada pela Diretoria da DAE S/A em 30/09/2020, termo constante dos autos.

Jundiaí, 30 de setembro de 2020
Eduardo Santos Palhares
Diretor Presidente

Modo Disputa Fechado 018/2020
Homologação

O Diretor Administrativo da DAE S/A faz saber que, no Modo de Disputa Fechado nº 018/2020, para contratação de empresa especializada para adequação nas instalações de média tensão na cabine de medição EEAB – Rio Jundiaí Mirim, foi proferida a seguinte decisão pelo Diretor Presidente em 05/10/2020: “Adjudico e Homologo o objeto deste certame à licitante vencedora RP MANUTENÇÃO INDUSTRIAL EIRELI pelo valor total de R\$ 190.000,00.

06/10/2020
Armando Mietto Junior
Diretor Administrativo

Modo de Disputa Fechado nº 020/2020
Edital retificado de 03/07/2020

OBJETO: contratação de empresa para execução de boosters nos bairros: Champirra, Mato Dentro e Vivendas. TIPO: Maior desconto por Lote. ABERTURA: às 09:30 do dia 13/11/2020. LOCAL PARA RETIRADA DO EDITAL: No site <http://compraabertadae.jundiai.sp.gov.br> (acessar o link Editais) gratuitamente.

Jundiaí, 06 de outubro de 2020
Armando Mietto Junior
Diretor Administrativo

Extrato de Contrato
Inexigibilidade nº 011/2020

Contratante: DAE S/A – ÁGUA E ESGOTO
Contratada: SW - TI APLICADA À SUSTENTABILIDADE LTDA.
Contrato nº 096/2020, assinado em 28/09/2020, Processo DAE nº

DAE

2.138/2020.
Objeto: Aquisição de suporte técnico para software especializado para Gestão de Licenciamento Ambiental.
Valor: R\$ 49.460,00
Prazo: 24 (vinte e quatro) MESES
Classificação dos recursos: 8.6.3.13 – DIRETORIA DE MANANCIAS (DIM).

06/10/2020
Armando Mietto Junior
Diretor Administrativo

Extrato de Contrato
Dispensa Obra nº 023/2020

Contratante: DAE S/A – ÁGUA E ESGOTO
Contratada: VECTOR SERVIÇOS LTDA.
Contrato nº 098/2020, assinado em 30/09/2020, Processo DAE nº 2754/2020.
Objeto: Contratação de empresa especializada para execução de sistema de bombeamento para cachoeiras artificiais do Parque da Cidade.
Valor: R\$ 74.569,00
Prazo: 30 DIAS
Classificação dos recursos: 8.6.1.17 – Gerência de Obras Cívicas (GOC).

02/10/2020
Armando Mietto Junior
Diretor Administrativo

Extrato de Aditamento
Modo Disputa Fechado nº 015/2020

Contratante: DAE S/A – ÁGUA E ESGOTO
Contratada: ACQUA CHAFARIZES E FONTES LUMINOSAS EIRELI ME.
Termo de Aditamento nº 112/2020 assinado em 24/09/2020, Processo DAE nº 1549/2020.
Objeto: EXECUÇÃO DE OBRA DE CONSTRUÇÃO E INSTALAÇÃO DE FONTES – COM FORNECIMENTO DE MÃO DE OBRA E MATERIAIS (EXTENSÃO DO PARQUE DA CIDADE).
1º aditamento que se faz ao contrato nº 065/2020 para prorrogação contratual por mais 105 (cento e cinco) dias.

02/10/2020
Armando Mietto Junior
Diretor Administrativo

Extrato de Aditamento
Pregão Presencial nº 019/2019

Contratante: DAE S/A – ÁGUA E ESGOTO
Contratada: FLORIPARK EMPREENDIMENTOS E SERVIÇOS LTDA.
Termo de Aditamento nº 110/2020 assinado em 18/09/2020, Processo DAE nº 509/2019.
Objeto: SERVIÇO DE SUBSTITUIÇÃO DE 15.000 HIDRÔMETROS DN 3/4.
1º aditamento que se faz ao contrato nº 064/2019 para reajuste de 4,3768%, presumindo o valor de R\$ 3.727,73.

02/10/2020
Armando Mietto Junior
Diretor Administrativo

PROMOÇÃO DA SAÚDE**EDITAL Nº 289, DE 06 DE OUTUBRO DE 2020.**

A Gerente da Vigilância Sanitária da Unidade de Gestão de Promoção da Saúde do Município de Jundiaí – Estado de São Paulo, no uso de suas atribuições legais,

Faz saber que, de acordo com o estabelecido nos artigos 92, 110, 111 e 112, inciso I e artigo 122, inciso XIX da Lei Estadual nº 10.083 de 23/09/1998 – Código Sanitário do Estado de São Paulo – lavrou-se em 15 de setembro de 2020, para o estabelecimento abaixo identificado, o Auto de Imposição de Penalidade de Advertência, pelo motivo, a saber:

Por transgredir normas legais federais e estaduais, destinadas à promoção, prevenção e proteção à saúde, através da comercialização de preparações magistrais (conforme definição no Anexo da Resolução - RDC 67/2007), manipuladas em uma escala para compor um estoque a pronta entrega, sem o atendimento de prescrição de profissional



PROMOÇÃO DA SAÚDE

habilitado, evidenciado pela presença de preparações deste tipo expostas em clínica de estética, contendo rótulos da referida farmácia sem a identificação do paciente e profissional prescritor habilitado, não estando estes produtos relacionados ao procedimento estético, conforme o Auto de Infração nº 101/2020, lavrado em 21 de agosto de 2020.

ÁGUA MEL FARMÁCIA DE MANIPULAÇÃO LTDA - ME
CNPJ: 14.819.378/0001-26
Endereço: Rua Anchieta, 355 – Centro – Jundiaí/SP.
CEP: 13201-804
PROCESSO Nº 12.277-6/2020-1

Jundiaí, 06 de outubro de 2020.
ADRIANA SWAIN MÜLLER
Gerente – Divisão de Vigilância Sanitária
Departamento de Vigilância em Saúde
UGPS/PMJ

EDITAL Nº 290, DE 06 DE OUTUBRO DE 2020.

A Gerente da Vigilância Sanitária da Unidade de Gestão de Promoção da Saúde do Município de Jundiaí – Estado de São Paulo, no uso de suas atribuições legais,

Faz saber que, de acordo com o estabelecido nos artigos 92, 110, 111 e 112, inciso I e artigo 122 incisos I e II da Lei Estadual nº 10.083 de 23/09/1998 – Código Sanitário do Estado de São Paulo – lavrou-se em 15 de setembro de 2020, para o estabelecimento abaixo identificado, o Auto de Imposição de Penalidade de Advertência, pelo motivo, a saber:

Por comercializar medicamentos sem licença dos órgãos sanitários competentes para esta finalidade e sem a presença de responsável técnico legalmente habilitado para o comércio deste tipo de produto de interesse à saúde, conforme o Auto de Infração nº 099/2020, lavrado em 19 de agosto de 2020.

JESSYCA BEZERRA CARDOSO
CNPJ: 23.063.702/0001-10
Endereço: Avenida Antônio Segre, 465 – Jardim Brasil – Jundiaí/SP.
CEP: 13201-843
PROCESSO Nº 12.367-5/2020-1

Jundiaí, 06 de outubro de 2020.
ADRIANA SWAIN MÜLLER
Gerente – Divisão de Vigilância Sanitária
Departamento de Vigilância em Saúde
UGPS/PMJ

EDITAL Nº 291, DE 06 DE OUTUBRO DE 2020.

A Gerente da Vigilância Sanitária da Unidade de Gestão de Promoção da Saúde do Município de Jundiaí – Estado de São Paulo, no uso de suas atribuições legais:

Comunica o deferimento de Solicitação de Avaliação de Projetos – Laudo Técnico de Avaliação LTA, em atendimento a Portaria CVS 10, de 05 de agosto de 2017.

Nº LTA: 56/2020
Data Deferimento: 30/09/2020
Razão Social: MAIS SAÚDE CLÍNICA MÉDICA E ODONTOLÓGICA - EIRELI
CNPJ: 31.369.897/0001-59
Endereço: Rua Vigário João José Rodrigues, 860 – Loja 1 Edifício Eldorado – Centro – Jundiaí/SP.
CEP: 13.201-001
Processo: 26.849-0/2018-1

Tipo de Estabelecimento: POSTO DE COLETA PARA ANÁLISES CLÍNICAS
Responsável Legal: Aline Sofia de Marchi
Responsável Técnico pelo Projeto: Joyce Chiquini
CAU/SP nº: A-32033-1

Jundiaí, 06 de outubro de 2020.
ADRIANA SWAIN MÜLLER
Gerente – Divisão de Vigilância Sanitária
Departamento de Vigilância em Saúde
UGPS/PMJ

EDITAL Nº 292, DE 06 DE OUTUBRO DE 2020.

A Gerente da Vigilância Sanitária da Unidade de Gestão de Promoção da Saúde do Município de Jundiaí – Estado de São Paulo, no uso de suas

atribuições legais,

Faz saber que, de acordo com o Artigo 124, da Portaria SVS/MS nº 06, de 29 de janeiro de 1999, o estabelecimento abaixo identificado está cadastrado e autorizado junto à Vigilância Sanitária a adquirir e dispensar medicamentos de uso sistêmico à base de substâncias da Lista “C2” (retinóides), Portaria SVS/MS nº 344/98 e de suas atualizações.

DROGARIA PIMENTEL GONZAGA LTDA ME
CNPJ: 17.490.298/0001-68
Endereço: Rua Capitão Cassiano Ricardo de Toledo, 191, sala 67 – Chácara Urbana – Jundiaí/SP
CEP: 13.201-840
PROCESSO Nº 12.839-3/2020-1

Jundiaí, 06 de outubro de 2020.
ADRIANA SWAIN MULLER
Gerente - Divisão de Vigilância Sanitária
Departamento de Vigilância em Saúde
UGPS/PMJ

EDITAL Nº 293, DE 06 DE OUTUBRO DE 2020.

A Gerente da Vigilância Sanitária da Unidade de Gestão de Promoção da Saúde do Município de Jundiaí – Estado de São Paulo, no uso de suas atribuições legais,

Faz saber que, de acordo com o relato da empresa Johnson & Johnson do Brasil Indústria e Comércio de Produtos para Saúde LTDA, ocorreu o extravio de produto sujeito a regime de Vigilância Sanitária a saber: 126 unidades do medicamento Tylex 30 mg 12 cp or – lote AN3499 e 02 unidade do medicamento Pantelmin 500 mg ct 1 cp or – lote AL 900418, fabricados pela empresa Janssen Cilag Farmacêutica LTDA constantes na Nota Fiscal nº 000286667 e nº 000286374 respectivamente ambas emitidas pela empresa Johnson & Johnson do Brasil Indústria e Comércio de Produtos para Saúde – CNPJ: 54.516.661/0036-23. A carga estava em poder da Empresa FL Holding, Logística e Transporte LTDA – CNPJ: 18.233.211/0012-92, conforme Boletim de Ocorrência Nº 16160914 registrado por meio eletrônico - Unidade de Emissão: DP Virtual – Cidadão – 01ª Delegacia Distrital de Polícia de Goiânia – Secretaria de Segurança Pública – Estado de Goiás.

JOHNSON & JOHNSON DO BRASIL INDÚSTRIA E COMÉRCIO DE PRODUTOS PARA SAÚDE LTDA.
C.N.P.J.: 54.516.661/0036-23
Rua Kanebo nº 175 – Galpões C10 e C11 – Bairro Distrito Industrial – Jundiaí/SP
CEP: 13.213-090
PROCESSO Nº 13.116-5/2020

Jundiaí, 06 de outubro de 2020.
ADRIANA SWAIN MÜLLER
Gerente – Divisão de Vigilância Sanitária
Departamento de Vigilância em Saúde
UGPS/PMJ

EDITAL Nº 294, DE 06 DE OUTUBRO DE 2020.

A Gerente da Vigilância Sanitária da Unidade de Gestão de Promoção da Saúde do Município de Jundiaí – Estado de São Paulo, no uso de suas atribuições legais:
Comunica o deferimento de Solicitação de Avaliação de Projetos – Laudo Técnico de Avaliação LTA, em atendimento a Portaria CVS 10, de 05 de agosto de 2017.

Nº LTA: 57/2020
Data Deferimento: 02/10/2020
Razão Social: ESPAÇO AGIR CLÍNICA DE PSICOLOGIA E BEM ESTAR LTDA.
CNPJ: 10.217.894/0001-20
Endereço: Rua João Chiamonte, 590 – Caxambu – Jundiaí/SP.
CEP: 13.218-670
Processo: 2.930-2/2020

Tipo de Estabelecimento: INSTITUIÇÃO DE LONGA PERMANÊNCIA PARA IDOSOS
Responsável Legal: Adriana de Castro Ruoco Sartori
Responsável Técnico pelo Projeto: Mayumi Okumura

Jundiaí, 06 de outubro de 2020.
ADRIANA SWAIN MÜLLER
Gerente – Divisão de Vigilância Sanitária
Departamento de Vigilância em Saúde
UGPS/PMJ

PROMOÇÃO DA SAÚDE



Prefeitura
de Jundiaí

PROTOCOLO SANITÁRIO NO ENFRENTAMENTO À PANDEMIA PELO CORONAVÍRUS

MUNICÍPIO DE JUNDIAÍ

Atividades contempladas: Educação Infantil (creche e pré-escola), Ensino Fundamental, Ensino Médio e Educação de Jovens e Adultos (EJA)

1) Distanciamento social:

Distância segura - manter a distância mínima de 1,5 metro de outras pessoas, com exceção dos profissionais que atuam diretamente com crianças de creche e pré-escola e ressalvadas as exceções em razão de serem da mesma família, ou para pessoas que dependam de acompanhamento ou cuidados especiais, tais como crianças de até 12 (doze) anos, idosos e pessoas com deficiência;

Ensino híbrido - adotar ensino não presencial combinado ao retorno gradual das atividades presenciais.

Plano de escalonamento - organizar um plano de escalonamento e revezamento dos alunos para frequência diária, respeitando a capacidade máxima de atendimento de acordo com o disposto no Plano de Retorno da Educação, publicado pelo Governo do Estado de São Paulo;

Entrada e saída dos alunos - realizar em turnos pré-estabelecidos para cada turma, evitando-se aglomerações e, preferencialmente, fora dos horários de pico do transporte público. Caso haja filas, escalar funcionário para orientar os pais, responsáveis e alunos sobre a distância segura e organizar o fluxo para entrada e saída dos alunos;

Acesso de pais e/ou responsáveis - evitar que pais, responsáveis ou qualquer outra pessoa de fora entre na instituição de ensino. Recomenda-se que a mesma pessoa, exceto as de grupo de risco para Covid-19, leve e busque a criança todos os dias. Todos devem estar fazendo uso de máscara;

Demarcação no piso - sempre que possível, demarcar os pisos nos locais onde há possibilidade de aglomeração de pessoas, garantindo o distanciamento mínimo entre elas de 1,5 metro;

Filas - cumprir o distanciamento de 1,5 metro durante a formação de filas;

PROMOÇÃO DA SAÚDE**Prefeitura
de Jundiaí**

Corredores - realizar marcação de mão única em corredores para minimizar o tráfego frente a frente, quando for possível. Na educação infantil, recomenda-se transformar essas rotas em brincadeiras para as crianças, tais como: labirintos, obstáculos ou temáticas. A sinalização poderá ser realizada com cartazes confeccionados de material lavável ou pintura no chão;

Eventos - feiras, palestras, seminários, festas, assembleias, competições e campeonatos esportivos etc estão proibidos;

Sala dos professores, de reuniões e de apoio - uso permitido desde que limitado a grupos pequenos e respeitado o distanciamento de 1,5 metro entre os profissionais;

Uso de laboratórios - limitar o número de alunos e fazer rodízios entre os grupos, respeitando o distanciamento de 1,5 metro e mantendo o uso de máscaras;

Bibliotecas - as bibliotecas podem ser abertas, desde que seja respeitado o distanciamento de 1,5 metro entre as pessoas e as seguintes regras: separar uma estante para recebimento de material devolvido; receber o livro sempre com luvas; acomodar o material recebido na estante separada para este fim; não colocar esse livro no acervo nos próximos 5 dias, como também não o liberar para empréstimo; e após o período de 6 dias, usar EPI, higienizar com álcool 70% (setenta por cento) e papel toalha, descartando o papel toalha em seguida;

Sanitários - limitar a quantidade máxima de pessoas no sanitário, conforme o tamanho do sanitário e o número de pias, respeitando o distanciamento de 1,5 metro e evitando aglomeração; e colocar na porta o número máximo de pessoas permitidas nesse ambiente;

Intervalos e recreios - realizar as refeições com revezamento das turmas em horários alternados, respeitando o distanciamento de 1,5 metro entre os alunos, para evitar aglomerações;

Refeitórios e cantinas - devem garantir distanciamento de 1,5 metro nas filas e proibir aglomeração nos balcões utilizando sinalização no piso;

Refeições - priorizar, sempre que possível, refeições empratadas ao invés do autosserviço (*self-service*);

PROMOÇÃO DA SAÚDE



Prefeitura
de Jundiaí

Repouso das crianças: colocar os berços ou outros locais onde as crianças dormem com distanciamento de 1,5 metro;

Atividades de educação física, de movimento, artes e correlatas (exceto artes marciais) - podem ser realizadas mediante cumprimento de 1,5 metro, preferencialmente ao ar livre;

Atividades em geral: sempre que possível, priorizar atividades ao ar livre;

Avaliações, testes, provas e vestibulares - podem ser realizados desde que seja cumprido o distanciamento de 1,5 metro e demais diretrizes aplicáveis deste protocolo, sobretudo higienização de espaços e equipamentos;

Turmas fixas - separar os alunos em grupos ou turmas fixas e não os misturar.

2) Higiene pessoal:

Higiene respiratória - orientar os funcionários/colaboradores e alunos para que sigam a etiqueta de higiene respiratória em caso de tosse e espirros (cobrir tosse e espirros com lenço descartável, jogá-lo fora imediatamente e higienizar as mãos em sequência).

Máscaras faciais - para proteção pessoal e de terceiros, exigir o uso de máscaras de proteção facial em todos os ambientes pelos funcionários/colaboradores, prestadores de serviços, alunos, pais e/ou responsáveis, durante todo o período de permanência na escola, salvo para pessoas com transtorno do espectro autista, com deficiência intelectual, com deficiências sensoriais ou com quaisquer outras deficiências que as impeçam de fazer o uso adequado de máscara de proteção facial, conforme declaração médica, que poderá ser obtida por meio digital, bem como no caso de crianças com menos de 3 (três) anos de idade. Não remover a máscara para falar com os alunos ou adultos;

Troca das máscaras - realizar a troca da máscara a cada três horas (máscaras não cirúrgicas ou de tecido) ou a cada quatro horas (máscaras cirúrgicas), ou sempre que estiver úmida, com sujeira aparente e danificada. No caso do uso de máscara facial de tecido, guardá-la em saco plástico fechado após o uso, para posterior lavagem;

Remoção das máscaras - a forma de remover a máscara também deve ser cuidadosa para evitar tocar o tecido onde há alta concentração de gotículas

PROMOÇÃO DA SAÚDE



Prefeitura
de Jundiaí

expelidas pela boca e nariz, lembrando de lavar as mãos após o procedimento. Remover a máscara pela alça ou elástico;

Uso individual das máscaras - as máscaras são individuais, não devem ser compartilhadas, ainda que estejam lavadas;

Lavagem das máscaras de tecido - lavar separadamente, deixar de molho na água, sabão e água sanitária por 20 a 30 minutos, lavar com água e sabão, secar, passar com ferro quente, e guardar em um recipiente fechado.

Cuidados com as máscaras de proteção facial dos alunos: pais e/ou responsáveis devem verificar se as máscaras não machucam atrás das orelhas dos alunos, pois isso pode causar desconforto e favorecer a remoção indevida da máscara. Enviar máscaras sobressalentes na mochila dos alunos;

Acondicionamento das máscaras: as máscaras de proteção facial sobressalentes deverão estar acondicionadas em embalagens plásticas transparentes, protegidas do contato com outros materiais e identificadas como "máscaras limpas". Encaminhar embalagem plástica identificada como "máscaras sujas" para o acondicionamento das máscaras usadas;

Equipamentos de proteção individual (EPIs): exigir o uso e/ou disponibilizar os EPIs necessários aos funcionários/colaboradores para cada tipo de atividade, além daqueles de uso obrigatório, como máscaras, principalmente para atividades de limpeza, retirada e troca do lixo, manuseio e manipulação de alimentos, quando aplicável;

Manipuladores de alimentos - devem utilizar EPIs e seguir protocolos de higiene de manipulação dos produtos;

Proteção facial acrílica (*face shield*) - garantir o uso por todos os funcionários/colaboradores que tiverem contato direto com os alunos, onde não haja a possibilidade de distanciamento físico recomendado ou barreira física recomendada. O uso da proteção facial acrílica deve ser realizado em conjunto com a máscara facial de proteção individual. Não é recomendado o uso de protetores faciais acrílicos para os manipuladores de alimentos no interior da cozinha;

Aventais impermeáveis descartáveis - devem ser utilizados durante toda a jornada de trabalho pelos profissionais da educação infantil/ creche;

PROMOÇÃO DA SAÚDE



Prefeitura
de Jundiaí

Luvas descartáveis - utilizar durante as práticas de higiene de bebês, crianças bem pequenas e quando necessário, descartando-as após manusear cada criança, e procedendo com a lavagem das mãos;

Higienização das mãos - lavar as mãos com água e sabão ou higienizar com álcool em gel 70% (setenta por cento) ao entrar e sair da escola, ao entrar e sair da biblioteca, após cada aula e antes das refeições; crianças da educação infantil devem ser auxiliadas por um adulto; profissionais da educação infantil devem higienizar as mãos após o contato com cada criança, especialmente antes e após trocar fraldas, alimentar crianças e ajudá-las no uso do banheiro;

Cuidados com o álcool 70% (setenta por cento) - não deixar recipientes com o produto em locais de alcance das crianças menores de 6 (seis) anos, visto os riscos de acidentes como queimaduras oculares, ingestão acidental, dentre outros.

Banho e troca - o procedimento de banho deverá ser realizado apenas nos alunos que utilizam fralda ou estão no período de desfralde e caso ocorra alguma intercorrência (diarreia, vômitos, dentre outras situações). Após a realização dos procedimentos de banho e troca de fraldas, os funcionários deverão higienizar toda a bancada (cuba de banho e trocador) com álcool 70% (setenta por cento);

Escovação bucal - suspender momentos de escovação bucal na escola. Nas escolas municipais o trabalho da equipe de Saúde Bucal será mantido com vídeos educativos, músicas, informativos e com entrega de escovas de dentes às crianças nas escolas, para serem levadas para casa;

Mamadeiras e bicos - devem ser higienizados seguindo procedimentos apropriados, com uso de escova após fervura e solução de hipoclorito de sódio. O mesmo deve ser feito com utensílios utilizados pelos bebês, como chupetas e copos;

Propostas pedagógicas - evitar o uso de materiais que não possam ser higienizados, como massinha por exemplo, ou então destinar o uso individual destes recursos, garantindo que não haja troca entre as crianças; evitar propostas com uso de fantasias e outros tecidos que demandam lavagem imediata; e não permitir a manipulação de alimentos em atividades pedagógicas por crianças;

Brinquedos descartáveis na educação infantil - sempre que possível optar por brinquedos descartáveis (folhas de árvores, elementos da natureza, etc.). Para tal sugerimos a utilização de menos recursos, investindo mais em contação

PROMOÇÃO DA SAÚDE



Prefeitura
de Jundiaí

de histórias, cantigas, pesquisas de insetos, tipos de árvores e elementos naturais no espaço externo (coleta, composição e construtividade), horta escolar, brincadeiras corporais, circuitos de movimentos, brincadeiras de luz (sol) e sombra na área externa, momentos de conversa e apoio socioemocional, por exemplo;

Materiais de casa - alunos não devem levar brinquedos ou quaisquer materiais de uso não escolar à escola;

Adornos pessoais - recomenda-se que alunos da educação infantil não utilizem adornos pessoais (brincos, pulseiras, relógios, dentre outros);

Unhas curtas - orientar a importância de manutenção de unhas curtas, tanto à equipe quanto às crianças;

Cabelos - orientar que haja cuidado com cabelos compridos, devendo mantê-los presos;

Troca de roupas - encaminhar grande quantidade de roupas, com identificação nominal, para as crianças da educação infantil, pois precisarão ser trocadas se houver secreções;

Cuidados ao chegar em casa - ao chegar em casa, após a saída da escola, recomenda-se que os alunos tomem banho e que os pertences pessoais (mochilas, toalha, trocas de roupas, dentre outros) sejam higienizados. A higienização poderá ser realizada minimamente com água e sabão;

Alunos que utilizam fraldas - os alunos que utilizam fraldas ou estão no período de desfralde deverão ter kit de higiene pessoal individualizado e identificado, contendo minimamente: shampoo, sabonete líquido, lenço umedecido, pente, pomada, fraldas descartáveis em quantidade suficiente, calçados e sacolas plásticas para o alojamento dos pertences sujos.

3) Sanitização de ambientes:

Antes da reabertura - proceder com a limpeza intensa em toda a unidade escolar antes da reabertura, orientando adequadamente a equipe de apoio/limpeza escolar sobre as novas rotinas de limpeza;

Banheiros, lavatórios e vestiários - higienizar antes da abertura, após o fechamento e, no mínimo a cada três horas;

PROMOÇÃO DA SAÚDE**Prefeitura
de Jundiaí**

Ventilação - manter os ambientes bem ventilados com as janelas e portas abertas, evitando o toque nas maçanetas e fechaduras. Evitar o uso de ventilador e ar condicionado. Caso o ar condicionado seja a única opção de ventilação, instalar e manter filtros e dutos limpos, além de realizar a manutenção e limpeza semanal do sistema de ar condicionado por meio de PMOC (Plano de manutenção, Operação e Controle);

Materiais confeccionados de tecido - recomenda-se a remoção de todos os brinquedos, mobiliários e utensílios confeccionados de tecido (pelúcias, almofadas, cortinas, dentre outros) uma vez que esses materiais tendem a acumular maiores quantidades de secreções e promover a proliferação de microrganismos;

Cuidados ao aplicar o álcool 70% (setenta por cento) - evite ficar perto de fontes de fogo (fogão, fósforos, dentre outros) visto que o produto é altamente inflamável, o que pode levar a acidentes causando queimaduras, que podem ser bastante severas;

Rotina de higiene - higienizar os prédios, as salas de aula e, particularmente, as superfícies que são tocadas por muitas pessoas (grades, mesas de refeitórios, carteiras, puxadores de porta e corrimões), antes do início das aulas em cada turno e sempre que necessário, de acordo com as indicações da Nota Técnica 22/2020 da Anvisa;

Espaços coletivos - higienizar os espaços coletivos (parque, sala de múltiplas atividades, biblioteca, dentre outros) entre uma turma e outra;

Varredura - não realizar a varredura seca, pois ela favorece a dispersão de microrganismos que são veiculados pelas partículas de pó. Utilizar varredura úmida que pode ser realizada com *mops* ou panos de limpeza de pisos;

Dispensadores de sabonete líquido, álcool gel e papel toalha: manter reabastecidos e garantir que o álcool em gel 70% (setenta por cento) esteja disponível em todas as salas de aula, biblioteca, refeitório e demais espaços de uso em geral. Os dispensadores deverão estar instalados em altura fora do alcance das crianças, exceto se for disponibilizado álcool em espuma;

Bebedouros - os bebedouros que exigem aproximação da boca para ingestão de água devem ser lacrados, permitindo-se o funcionamento apenas dos dispensadores de água com uso de copos. As escolas deverão fornecer copos descartáveis aos alunos e funcionários/colaboradores, sendo permitido a utilização de copos ou garrafas não descartáveis de uso individual;

PROMOÇÃO DA SAÚDE



Prefeitura
de Jundiaí

Pacotes ou materiais recebidos - determine uma área, de preferência fora da escola, para manter pacotes ou outros materiais recebidos. Desinfete-os antes de abrir, descarte as embalagens, higienize toda a área onde o pacote estava apoiado, e lave bem as mãos com água e sabão;

Gerenciamento de resíduos - remover o lixo no mínimo três vezes ao dia e descartá-lo com segurança, conforme disposto no Comunicado CVS-SAMA 07/2020.

Higienização de brinquedos, objetos e materiais - higienizá-los antes e após o uso, bem como as mesas e bancadas. Brinquedos que não podem ser higienizados não podem ser utilizados. Sobre a limpeza adequada de brinquedos, veja o Manual de Boas Práticas da escola;

Descarte de máscara - indicar aos funcionários/colaboradores e clientes/usuários os locais específicos para descarte de máscaras, conforme Lei Municipal nº 9.452, de 02 de julho de 2020, bem como divulgar instruções de como colocá-las e retirá-las com segurança, recomendando trocas periódicas, de acordo com as instruções do fabricante e as indicações dos órgãos sanitários e de saúde.

Lavagem de roupas - lavar as roupas normalmente com os produtos saneantes de costume, evitando sacudir muito antes do procedimento de lavagem;

Roupas de cama e banho - devem ser lavadas sempre após o uso ou encaminhados diariamente às famílias para troca. A lavagem deverá ser realizada com água e sabão ou uma solução de 0,5% de cloro (25 ml de água sanitária em 1 litro de água).

Desinfecção de superfícies - após a lavagem das áreas, utensílios, bancadas, colchonetes, e outros itens de uso comum, utilizar desinfetantes como por exemplo, a solução de hipoclorito de sódio de 0,5% a 1% ou álcool 70% (setenta por cento), conforme orientação do fabricante. Usar produtos específicos para limpeza de eletrônicos e telas, tais como panos de microfibra e álcool isopropílico a 70% (setenta por cento);

Uso de produtos saneantes - a água sanitária e alvejantes comuns poderão ser utilizados diluídos para desinfetar pisos e outras superfícies (tempo de contato de 10 minutos). Ressalta-se que estes produtos podem deixar manchas em alguns materiais. Recomenda-se a seguinte diluição, a qual deve ser usada imediatamente, pois a solução é desativada pela luz:

PROMOÇÃO DA SAÚDE



Prefeitura
de Jundiaí

Água sanitária	Diluir 1 copo (250 ml) de água sanitária	1 litro de água
Alvejante comum	Diluir 1 copo (200 ml) de alvejante	1 litro de água

4) Comunicação:

Comunidade escolar - comunicar às famílias e os estudantes sobre o calendário de retorno e os protocolos com, no mínimo, sete dias de antecedência.

Reuniões de pais - suspender temporariamente, devendo realizá-las por videoconferências, se possível. Na necessidade de reuniões presenciais, escalonar grupos e horários, minimizando aglomerações;

Atendimento ao público - respeitar o distanciamento de 1,5 metro no atendimento ao público e, em caso de alta demanda, recomenda-se o agendamento prévio;

Canais digitais - priorizar o atendimento ao público por canais digitais (telefone, aplicativo ou online);

Agenda escolar - evitar o uso da agenda escolar. Se possível, a comunicação entre a escola e às famílias deverá ser realizada através de e-mails, telefones ou aplicativo;

Comportamentos de higiene - funcionários/ colaboradores devem demonstrar a correta higienização das mãos e comportamentos positivos de higiene;

Higiene das mãos - funcionários/ colaboradores devem incentivar a higienização frequente e completa das mãos, conforme indicações sanitárias do Ministério da Saúde;

Materiais de comunicação - instituir recursos como cartazes, confeccionados de material lavável, com protocolos visíveis que incentivem as medidas de prevenção à Covid 19, tais como: lavagem das mãos; uso obrigatório de máscaras; a forma correta de remover a máscara; uso individualizado das

PROMOÇÃO DA SAÚDE



Prefeitura
de Jundiaí

máscaras, não sendo recomendado o compartilhamento, ainda que estejam lavadas; etiqueta respiratória; principais sintomas da Covid 19; dentre outras.

5) Monitoramento das condições de saúde:

Grupo de risco - profissionais e alunos que fazem parte do grupo de risco (idosos, gestantes e pessoas com doenças crônicas ou imunodeprimidas, tais como: diabetes tipo 1, hipertensão arterial (pressão alta), insuficiência cardíaca grave ou descompensada, doença pulmonar crônica ou asma moderada a grave, doença renal crônica (com necessidade de realização de hemodiálise), hepatopatias (doenças do fígado), além de pessoas imunodeprimidas, ou em uso de medicamentos imunobiológicos e portadores de doença cromossômica), à luz das recomendações do Ministério da Saúde, da Secretaria de Estado da Saúde e da Unidade de Gestão de Promoção da Saúde) devem ficar em casa e realizar as atividades remotamente na primeira etapa do plano de retorno da educação, publicado pelo Governo do Estado de São Paulo;

Aferição da temperatura - providenciar termômetro sem contato (infravermelho) para verificação da temperatura corporal de todos os funcionários/colaboradores e alunos, ao início de cada turno de trabalho e no acesso ao estabelecimento. Caso seja verificada temperatura acima de 37,5°C, bem como na presença de sintomas gripais, orientar o afastamento e procura de serviço de saúde caso necessário;

Alunos com temperatura acima de 37,5°C - deverão aguardar em local seguro e isolado até que pais e/ou responsáveis possam buscá-los. Orientar pais e/ou responsáveis a buscarem atendimento médico;

Sintomas gripais - alunos e funcionários não deverão ir à escola caso apresente sintomas. Os sintomas mais observados são: febre (temperatura >37,8°) ou calafrios; dor de garganta; dor de cabeça; tosse; fadiga; perda de paladar ou de olfato; dor muscular; náusea ou vômito; falta de ar ou dificuldade de respirar; congestão nasal ou coriza; e diarreia;

Alunos sintomáticos - informar os pais e/ou responsáveis de que, caso o aluno apresente sintomas, ele será mantido em um local seguro e isolado dos demais alunos. A escola entrará em contato para que venham buscá-lo, o que deve ser imediatamente atendido;

PROMOÇÃO DA SAÚDE



Prefeitura
de Jundiaí

Área de isolamento - separar uma sala ou uma área, que poderá ser aberta, desde que protegida contra variações climáticas e delimitada, para isolar pessoas que apresentem sintomas até que possam voltar para casa. A sala ou área deverá ser identificada e o acesso de alunos e funcionários assintomáticos deve ser proibido. Se houver mais de um aluno sintomático, respeitar o distanciamento de 1,5 metro e mantê-los na mesma sala. Após a desocupação da sala, mantê-la arejada, com portas e janelas abertas, sem ocupação por 2 horas, para possibilitar a dissipação da aerossolização;

Vacinação atualizada - pais e/ ou responsáveis deverão encaminhar às escolas, na primeira semana de retorno do aluno, o comprovante atualizado de vacinação. Só será dispensada da vacinação obrigatória o aluno que apresentar atestado médico de contraindicação explícita da aplicação de vacinas, conforme disposto na Lei Estadual nº. 17.252/2020;

Sinalização de sintomas: manter um funcionário de ponto de contato em cada prédio da instituição de ensino para sinalizar sintomas.

6) Caso suspeito ou confirmado de Covid-19:

Afastamento - afastar imediatamente o aluno ou funcionário/ colaborador que apresentar sintomas de síndrome gripal, sendo o seu retorno condicionado à melhora dos sintomas e não antes de 14 dias, a contar do primeiro dia do surgimento dos sintomas;

Irmãos - se a criança tiver irmãos em outros grupos da unidade ou em outra escola, todas as crianças que convivem na mesma casa deverão ser afastadas;

Comunicação entre a educação e à saúde - comunicar à Unidade Básica de Saúde- UBS de referência da escola sobre casos suspeitos ou confirmados de Covid-19;

Privacidade do aluno: manter a privacidade do aluno e de seus familiares quando um caso de Covid-19 for confirmado na escola.

Atividade contemplada: transporte escolar

PROMOÇÃO DA SAÚDE



Prefeitura
de Jundiaí

1) Distanciamento social:

Distância segura - manter o distanciamento mínimo de 1,5 metro entre as pessoas nas filas para entrada no veículo;

Lotação do veículo- adequar a lotação do veículo, intercalando um assento ocupado e um livre;

2) Higiene pessoal:

Máscaras de proteção facial: utilizar e cobrar o uso de máscaras de proteção facial no interior do veículo, salvo para pessoas com transtorno do espectro autista, com deficiência intelectual, com deficiências sensoriais ou com quaisquer outras deficiências que as impeçam de fazer o uso adequado de máscara de proteção facial, conforme declaração médica, que poderá ser obtida por meio digital, bem como no caso de crianças com menos de 3 (três) anos de idade. Não remover a máscara para falar com as crianças ou adultos;

Álcool gel 70% (setenta por cento) - fornecer álcool em gel 70% (setenta por cento) para os usuários. O uso do produto em crianças deverá ser supervisionado por um adulto, considerando os riscos de acidentes, tais como ingestão acidental e queimaduras de mucosas;

Higienização das mãos - higienizar as mãos e antebraços com água e sabão em abundância no início e no final de cada turno, e sempre que necessário;

Máscaras de proteção acrílica: caso transporte crianças de 0 a 3 anos de idade, recomenda-se o uso de protetor facial (*face shield*) concomitante com a máscara de proteção facial de tecido.

3) Limpeza e higienização dos veículos:

Limpeza - realizar a limpeza e desinfecção das superfícies normalmente tocadas do veículo (maçanetas, apoio de subida, cintos de segurança, vidros, bancos, etc.) no início e no final de cada turno;

Luvras descartáveis - utilizar luvas descartáveis compatíveis com os produtos utilizados ao limpar e desinfetar o veículo, bem como qualquer outro

PROMOÇÃO DA SAÚDE



Prefeitura
de Jundiaí

equipamento de proteção individual necessário, de acordo com as instruções do fabricante do produto;

Ventilação - manter as portas e janelas abertas ao limpar o veículo e durante o transporte de passageiros. Evitar o uso do ar condicionado. Caso utilize, realizar a manutenção preventiva conforme orientações do fabricante;

Materiais confeccionados de tecido - remover todos os brinquedos e utensílios confeccionados de tecido, como pelúcias e almofadas, uma vez que esses materiais tendem a acumular maiores quantidades de secreções e promover a proliferação de microrganismos;

Limpeza de eletrônicos - usar produtos específicos para limpeza de eletrônicos e telas, tais como panos de microfibra e álcool isopropílico a 70% (setenta por cento);

Consumo de alimentos - proibir o consumo de alimentos no interior dos veículos;

Produtos saneantes - a água sanitária e alvejantes comuns poderão ser utilizados diluídos para desinfetar pisos e outras superfícies (tempo de contato de 10 minutos). Ressalta-se que estes produtos podem deixar manchas em alguns materiais. Recomenda-se a seguinte diluição, a qual deve ser usada imediatamente, pois a solução é desativada pela luz:

Água sanitária	Diluir 1 copo (250 ml) de água sanitária	1 litro de água
Alvejante comum	Diluir 1 copo (200 ml) de alvejante	1 litro de água

4) Comunicação:

Protocolo sanitário - esclarecer aos pais ou responsáveis sobre os protocolos sanitários a serem adotados pelo transporte escolar antes da retomada da atividade;

PROMOÇÃO DA SAÚDE



Prefeitura
de Jundiaí

Materiais de comunicação - instituir recursos como cartazes, confeccionados de material lavável, com protocolos visíveis, no interior do veículo, que orientem os estudantes para evitar tocar nos bancos, portas, janelas e demais partes do veículo;

Orientação aos usuários - se possível, escalar funcionário para orientar os usuários sobre as medidas de prevenção ao entrar e sair do veículo, bem como durante o trajeto;

Sintomas gripais - orientar os usuários para não utilizar o transporte escolar caso apresentem sintomas gripais. Os sintomas mais observados são: febre (temperatura $>37,8^{\circ}$) ou calafrios; dor de garganta; dor de cabeça; tosse; fadiga; perda de paladar ou de olfato; dor muscular; náusea ou vômito; falta de ar ou dificuldade de respirar; congestão nasal ou coriza; e diarreia.

5) Monitoramento das condições de saúde:

Grupo de risco - recomenda-se que motoristas e funcionários do transporte escolar que fazem parte do grupo de risco (idosos, gestantes e pessoas com doenças crônicas ou imunodeprimidas, à luz das recomendações do Ministério da Saúde, da Secretaria de Estado da Saúde e da Unidade de Gestão de Promoção da Saúde) não retornem na primeira etapa do plano de retorno da educação, publicado pelo Governo do Estado de São Paulo;

Aferição da temperatura - aferir a temperatura dos usuários ao entrar no veículo. Utilizar preferencialmente termômetro infravermelho para o procedimento. Caso utilize o termômetro digital, realizar a limpeza com álcool a 70% (setenta por cento) a cada uso e possuir equipamentos em quantidade adequada para que não se forme aglomerações. Caso a temperatura esteja acima de $37,5^{\circ}\text{C}$, não permitir a entrada do usuário no transporte e orientá-lo a procurar o serviço de saúde.

Dra. Fauzia Abou Abbas Raiza

Diretora de Vigilância em Saúde

Tiago Texera

Gestor da Unidade de Gestão de Promoção da Saúde

**FACULDADE DE MEDICINA DE JUNDIAÍ****RETIFICAÇÃO**

NA EDIÇÃO Nº 4795, DE 16 De Setembro De 2020, NO EDITAL FMJ - 024/2020, DE 14/09/2020, DE 14/09/2020

- ONDE SE LÊ:**"7. JULGAMENTO DAS PROVAS E CLASSIFICAÇÃO**

...

7.13. Conforme ... para 2019, a pontuação ... condições:

...

7.14. Os resultados finais estarão afixados em **27/01/2021** na Faculdade de Medicina de Jundiá, à rua Francisco Telles, nº 250, V. Arens – Jundiá-SP, e divulgados no site www.fmj.br/residencia."

- LEIA-SE:**"7. JULGAMENTO DAS PROVAS E CLASSIFICAÇÃO**

...

7.13. Conforme ... para 2021, a pontuação ... condições:

...

7.14. Conforme artigos 10 e 16 da Portaria Nº 492, de 23 de Março de 2020, do Ministério da Saúde/Gabinete do Ministro, a Faculdade de Medicina de Jundiá atribuirá, quando da classificação dos candidatos habilitados neste Concurso de Residência Médica para 2021, a pontuação adicional de 10% na nota da primeira fase, modificando a colocação, e também nas demais fases, dentro da mesma perspectiva, para os candidatos habilitados para a segunda fase que tiverem cumprido com o disposto no Art. 7º § 1º e nos Arts. 15 e 16 da referida Portaria.

7.14.1. O candidato **deverá requerer a pontuação adicional no ato da inscrição no Concurso e enviar por e-mail, no endereço coreme@fmj.br, até o dia 05/11/2020, cópia digitalizada do certificado de participação no esforço de contenção da pandemia do COVID-19, com a respectiva carga horária, conforme disposto no Art. 9º e no Parágrafo Único do Art. 16 da Portaria Nº 492, de 23 de Março de 2020, do Ministério da Saúde/Gabinete do Ministro.**

7.15. Os resultados finais estarão afixados em **27/01/2021** na Faculdade de Medicina de Jundiá, à rua Francisco Telles, nº 250, V. Arens – Jundiá-SP, e divulgados no site www.fmj.br/residencia."

**PLANEJAMENTO URBANO
E MEIO AMBIENTE**

Conselho Municipal de Defesa do Meio Ambiente Gestão 2019/2021

Convocação para 10ª Reunião Ordinária – Gestão 2019-2020

Jundiá, 05 de outubro de 2020.

Srs. Conselheiros,

Ficam convocados para a 10ª (décima) Reunião Ordinária do COMDEMA - gestão 2019/2021, em formato digital através do aplicativo GOOGLE.MEET, que será realizada no dia **14 de outubro de 2020, às 14hs**, cujo convite e/ou *link* para participação do evento será enviado antecipadamente em seus respectivos e-mails.

Os e-mails dos participantes devem estar previamente cadastrados junto à UGPUMA - UNIDADE DE GESTÃO DE PLANEJAMENTO URBANO E MEIO AMBIENTE, com Sr. Wagner de Paiva, pelo email wpaiva@jundiá.sp.gov.br.

A pauta para esta reunião será:

1. AVISOS;
2. CÂMARA TÉCNICA DE USO E OCUPAÇÃO O DO SOLO – CTUOS: Pareceres referentes aos processos:
 - a) nº **24.699/12** – reapresentação - Desmembramento de área na Rua Comendador Gumercindo Barranqueiros, nº 830;
 - b) nº **34.262/19** – regularização fundiária Silvio Pinheiro;
 - c) nº **6.329/03** – regularização fundiária Loteamento Santo Antonio III.

3. OUTROS.

Sem mais, contando com a presença de V. Sas.

Atenciosamente,

MÁRCIA MORAES TOROLIO

Presidente do Conselho Municipal de Defesa do Meio Ambiente - COMDEMA

Publicado em 07 de outubro de 2020.

CONSELHO DE GESTÃO DA SERRA DO JAPI – Gestão 2019/2021

Convocação para 10ª Reunião Ordinária – Gestão 2019-2020

**PLANEJAMENTO URBANO
E MEIO AMBIENTE**

Jundiá, 05 de outubro de 2020.

Srs. Conselheiros,

Com o objetivo de dar cumprimento ao disposto na Lei Complementar no. 417/2004 vimos pelo presente convocá-los para a 7ª Reunião Ordinária do Conselho de Gestão da Serra do Japi – Gestão 2019-2020, que será a 6ª reunião online utilizando a Plataforma Google Meet e acontecerá no próximo dia **07 de outubro de 2020, às 15h00**.

A pauta para esta reunião será:

1. Discussão e aprovação da Ata da 9ª Reunião Ordinária;
2. Processo 13.407/2020 sobre solicitação de certidão de uso do solo para Fazenda do Sol para as atividades de: guarda de veículos, lanchonete, casa de sucos, aluguel de equipamentos esportivos, atividade de condicionamento físico, reparo de bicicletas e outros veículos não motorizados;
3. Apresentação do Sr. Wagner de Paiva sobre queimadas;
4. Demais assuntos.

Sem mais, contando com a presença de V. Sas.

Atenciosamente,

RAQUEL CARNIVALLE SILVA MELILLO

Presidente do Conselho de Gestão da Serra do Japi

Publicado em 07 de outubro de 2020.

**INFRAESTRUTURA E
SERVIÇOS PÚBLICOS****RETIFICAÇÃO**

EDITAL DE SUPRESSÃO DE ÁRVORE – 218/2020

EDIÇÃO nº 4803, DE 02 DE OUTUBRO DE 2020

Onde se lê:

"(...)

FAZ SABER que, de acordo com a lei 8.392, de 27 de março de 2015, e após avaliação e justificativas técnicas, o processo 13.840-0/2020 para supressão de oito árvores na Av. Alexandre Ludke, 1500 foi deferido."

(...).

Leia-se:

"(...)

FAZ SABER que, de acordo com a lei 8.392, de 27 de março de 2015, e após avaliação e justificativas técnicas, o processo 13.840-0/2020 para supressão de oito árvores em lote urbano na confluência das Ruas José Perrone e Carlos Nicola s/n, foi deferido."

(...).

EDITAL DE SUPRESSÃO DE ÁRVORE – 219/2020

Adilson Rodrigues Rosa, Gestor da Unidade de Infraestrutura e Serviços Públicos, no uso de suas atribuições legais:

FAZ SABER que, de acordo com a lei 8.392, de 27 de março de 2015, e após avaliação e justificativas técnicas, o processo 11.018-5/2020 para supressão de quatro árvores na Av. Clemente Rosa, 36 foi deferido.

FAZ SABER que nova árvore será plantada no local, e que plantio, corte ou eliminação, por qualquer meio ou forma, de árvore ou qualquer vegetação pública por particulares constitui infração à lei 3.233/88 e é passível de multa".

Para que não se alegue ignorância, faz baixar o presente Edital, que será afixado no local de costume e publicado na Imprensa Oficial do Município.

ADILSON RODRIGUES ROSA

Gestor da Unidade de Infraestrutura e Serviços Públicos

EDITAL DE SUPRESSÃO DE ÁRVORE – 220/2020

Adilson Rodrigues Rosa, Gestor da Unidade de Infraestrutura e Serviços Públicos, no uso de suas atribuições legais:

FAZ SABER que, de acordo com a lei 8.392, de 27 de março de 2015, e após avaliação e justificativas técnicas, o processo 11.039-1/2020 para supressão de duas árvores na Rua João Alberto Moraes Pereira, 75 foi deferido.

FAZ SABER que nova árvore será plantada no local, e que plantio, corte ou eliminação, por qualquer meio ou forma, de árvore ou qualquer vegetação pública por particulares constitui infração à lei 3.233/88 e é passível de multa".

Para que não se alegue ignorância, faz baixar o presente Edital, que

**INFRAESTRUTURA E
SERVIÇOS PÚBLICOS**

será afixado no local de costume e publicado na Imprensa Oficial do Município.

ADILSON RODRIGUES ROSA
Gestor da Unidade de Infraestrutura e Serviços Públicos

EDITAL DE SUPRESSÃO DE ÁRVORE – 221/2020

Adilson Rodrigues Rosa, Gestor da Unidade de Infraestrutura e Serviços Públicos, no uso de suas atribuições legais:

FAZ SABER que, de acordo com a lei 8.392, de 27 de março de 2015, e após avaliação e justificativas técnicas, o processo 14.104-0/2020 para supressão de seis árvores na área interna do Parque Santa Gertrudes, localizado à Rua Ricardo César Favaro s/n, foi deferido.

FAZ SABER que novas árvores serão plantadas no local, e que plantio, corte ou eliminação, por qualquer meio ou forma, de árvore ou qualquer vegetação pública por particulares constitui infração à lei 3.233/88 e é passível de multa”.

Para que não se alegue ignorância, faz baixar o presente Edital, que será afixado no local de costume e publicado na Imprensa Oficial do Município.

ADILSON RODRIGUES ROSA
Gestor da Unidade de Infraestrutura e Serviços Públicos

EDITAL DE SUPRESSÃO DE ÁRVORE – 222/2020

Adilson Rodrigues Rosa, Gestor da Unidade de Infraestrutura e Serviços Públicos, no uso de suas atribuições legais:

FAZ SABER que, de acordo com a lei 8.392, de 27 de março de 2015, e após avaliação e justificativas técnicas, o processo SEI 09152/2020 para supressão de uma árvore na Av. Dr. Hélio Campos, 50 foi deferido. FAZ SABER que nova árvore será plantada no local, e que plantio, corte ou eliminação, por qualquer meio ou forma, de árvore ou qualquer vegetação pública por particulares constitui infração à lei 3.233/88 e é passível de multa”.

Para que não se alegue ignorância, faz baixar o presente Edital, que será afixado no local de costume e publicado na Imprensa Oficial do Município.

ADILSON RODRIGUES ROSA
Gestor da Unidade de Infraestrutura e Serviços Públicos

EDITAL DE SUPRESSÃO DE ÁRVORE – 223/2020

Adilson Rodrigues Rosa, Gestor da Unidade de Infraestrutura e Serviços Públicos, no uso de suas atribuições legais:

FAZ SABER que, de acordo com a lei 8.392, de 27 de março de 2015, e após avaliação e justificativas técnicas, o processo 13.069-6/2020-1 para supressão de uma árvore na Rua Paschoal Segre, 345 foi deferido. FAZ SABER que nova árvore será plantada no local, e que plantio, corte ou eliminação, por qualquer meio ou forma, de árvore ou qualquer vegetação pública por particulares constitui infração à lei 3.233/88 e é passível de multa”.

Para que não se alegue ignorância, faz baixar o presente Edital, que será afixado no local de costume e publicado na Imprensa Oficial do Município.

ADILSON RODRIGUES ROSA
Gestor da Unidade de Infraestrutura e Serviços Públicos

EDITAL DE SUPRESSÃO DE ÁRVORE – 224/2020

Adilson Rodrigues Rosa, Gestor da Unidade de Infraestrutura e Serviços Públicos, no uso de suas atribuições legais:

FAZ SABER que, de acordo com a lei 8.392, de 27 de março de 2015, e após avaliação e justificativas técnicas, o processo 12.565-4/2020-1 para supressão de uma árvore na Av. Giustiniano Borin, 219 foi deferido. FAZ SABER que nova árvore será plantada no local, e que plantio, corte ou eliminação, por qualquer meio ou forma, de árvore ou qualquer vegetação pública por particulares constitui infração à lei 3.233/88 e é passível de multa”.

Para que não se alegue ignorância, faz baixar o presente Edital, que será afixado no local de costume e publicado na Imprensa Oficial do Município.

ADILSON RODRIGUES ROSA
Gestor da Unidade de Infraestrutura e Serviços Públicos

EDUCAÇÃO**PORTARIA UGE/GG N 08, DE 06 DE OUTUBRO DE 2020**

Processo SEI n. PMJ.04520/2020

VASTÍ FERRARI MARQUES, Gestora da Unidade de Educação, no uso da atribuição legalmente atribuída nos termos do do art. 49 da Lei Complementar nº 511, de 29 de março de 2012, alterado pela Lei Complementar nº 599, de 16 de abril de 2020, considerando, -----

(i) a existência de pandemia do COVID-19, nos termos declarados pela Organização Mundial da Saúde;

(ii) a Lei Federal nº 13.979, de 06 de fevereiro de 2020, que dispõe sobre as medidas para enfrentamento da emergência de saúde pública de importância internacional decorrente do coronavírus;

(iii) que a Câmara dos Deputados, em 18 de março de 2020, e o Senado Federal, em 20 de março de 2020, reconheceram a existência de calamidade pública para os fins do artigo 65 da Lei Complementar Federal nº 101, de 4 de maio de 2020, nos termos do Decreto Legislativo do Congresso Nacional nº 06, de 20 de março de 2020; (iii) a situação de calamidade pública reconhecida pelo Governo do Estado de São Paulo, por meio do Decreto nº 64.879, de 20 de março de 2020, e da quarentena declarada pelo Decreto Estadual nº 64.881, de 22 de março de 2020;

(iv) o Decreto Municipal nº 28.909, de 13 de março de 2020, que dispõe sobre o acompanhamento, avaliação e execução das medidas de enfrentamento da pandemia de COVID-19, instituindo o estado de atenção na Municipalidade;

(v) o Decreto Municipal nº 28.910, de 16 de março de 2020, que dispõe sobre a adoção, no âmbito da Administração Pública Direta e Indireta, de medidas temporárias e emergenciais de prevenção de contágio pelo COVID-19;

(vi) o Decreto Municipal nº 28.920, de 20 de março de 2020, posteriormente alterado pelo Decreto nº 28.923, de 21 de março de 2020, decretando a situação de emergência diante da necessidade de enfrentamento da pandemia pelo coronavírus (COVID -19), inclusive com a completa suspensão das aulas desde o dia 23 de março de 2020;

(vii) o Decreto Municipal nº 28.926, de 24 de março de 2020, que decretou estado de calamidade em Jundiaí diante de todos os fatos acima narrados;

(viii) que as normas relativas ao estado de calamidade pública e as ações de enfrentamento da situação de emergência em saúde pública decorrente da epidemia provocada pelo coronavírus (COVID - 19) foram consolidadas e passaram a vigorar nos termos do Decreto nº 28.970, de 17 de abril de 2020 e suas alterações;

(ix) que ao Município cabe a adoção de medidas de prevenção, controle e contenção de riscos à saúde pública, buscando evitar a disseminação da doença em seu território;

(x) o “Plano São Paulo”, instituído pelo Governo do Estado de São Paulo por meio do art. 2º do Decreto Estadual nº 64.994, de 28 de maio de 2020, com o objetivo de implementar e avaliar ações e medidas estratégicas de enfrentamento à pandemia decorrente da COVID-19 e retorno programado das atividades públicas e privadas não essenciais presenciais, com base na ciência e na saúde;

RESOLVE:

Art. 1º O período do recesso escolar, no ano de 2020, ocorrerá nos dias 13, 14 e 15 de outubro de 2020.

Art. 2º Esta Portaria entra em vigor na data de sua publicação.

Prof.ª VASTÍ FERRARI MARQUES
Gestora da Unidade de Educação

**INSTRUÇÃO NORMATIVA UGE/GG N. 03, DE 06 DE
OUTUBRO DE 2020**

VASTÍ FERRARI MARQUES, Gestora da Unidade de Educação (UGE), no uso de suas atribuições legais, CONSIDERANDO:

I – a suspensão das aulas presenciais nas escolas da Rede Pública Municipal de Ensino e no Centro Municipal de Educação de Jovens e Adultos – CMEJA, e a possibilidade de serem desenvolvidas, apenas, atividades complementares no Ensino Fundamental I (de 1º ao 5º ano) e nos segmentos atendidos na modalidade de ensino de Educação de Jovens e Adultos, conforme Decreto Municipal n. 29.344, de 02 de outubro de 2020:

- reforço e recuperação da aprendizagem;
- acolhimento emocional;
- orientação de estudos e tutoria pedagógica;

EDUCAÇÃO

- d) plantão de dúvidas;
 - e) avaliação diagnóstica e formativa;
 - f) interação com as famílias dos estudantes, para fortalecimento do vínculo com a escola;
- II – o disposto no § 1º do art. 2º, bem como o art. 3º do Decreto Municipal 29.344, de 02 de outubro de 2020;

RESOLVE baixar as seguintes INSTRUÇÕES:

Art. 1º. As Medidas da Unidade de Gestão de Educação para a reabertura gradual das escolas, deverão seguir critérios específicos, inclusive quanto à jornada diária de trabalho:

I – Os Diretores de Escola, Assistentes de Direção, Coordenadores Pedagógicos, Assistentes de Administração e Agentes Operacionais deverão trabalhar de segunda a sexta-feira, a partir de 05/10/2020, jornada de 6 (seis) horas diárias;

II – Os Agentes de Desenvolvimento Infantil, os Professores Unidocentes, bem como os Professores Especialistas de Arte, Educação Física e Inglês do Ensino Fundamental I e demais Professores Especialistas que atuam na Educação de Jovens e Adultos no Ensino Fundamental I, Ensino Fundamental II e no Ensino Médio deverão trabalhar, no mínimo, 2 (duas) vezes por semana, a partir de 26/10/2020, jornada de 4 (quatro) horas diárias;

III – Os Cozinheiros deverão trabalhar, no mínimo, 2 (duas) vezes por semana a partir de 26/10/2020, jornada de 6 (seis) horas diárias.

Parágrafo único. O Diretor de Escola e do Departamento de Educação de Jovens e Adultos terão autonomia para convocar os Cozinheiros, os Agentes de Desenvolvimento Infantil, os Professores Unidocentes e demais Professores Especialistas, conforme a necessidade da Unidade Escolar e do Centro Municipal de Educação de Jovens e Adultos, além da quantidade mínima prevista, desde que sejam respeitados os horários da jornada de trabalho de cada servidor.

Art. 2º. A Jornada de Trabalho dos servidores deverá ser cumprida, presencialmente, conforme escalonamento estipulado pela Equipe Gestora da Unidade Escolar, complementando-a com atividades em teletrabalho.

Art. 3º. A Equipe Gestora, bem como todos os educadores poderão, a título de revezamento, às quartas-feiras, realizar teletrabalho para as reuniões on-line com a Equipe Escolar, garantindo o atendimento presencial ao público da secretaria da escola das 10h às 16h.

Parágrafo único. Todos os educadores poderão ser escalonados também às quartas-feiras para o trabalho presencial, na medida da necessidade da UE e do CMEJA, respeitando a jornada de trabalho.

Art. 4º. As Equipes Gestoras deverão seguir o cronograma estipulado para o trabalho presencial nas unidades escolares:

I - No período de 05 a 09/10/2020, as Equipes Gestoras deverão se informar sobre os protocolos de sanitização elaborados com a Vigilância Sanitária, Vigilância Epidemiológica, CEREST e UGE, estudando com atenção os referidos documentos. Além desses, o Departamento de Alimentação e Nutrição se responsabilizará pelo protocolo para orientação dos cozinheiros para utilização das cozinhas escolares a partir da, e após, a pandemia;

II - No período de 12 a 16/10/2020 haverá Recesso Escolar para todos os servidores das unidades escolares;

III – No período de 19 a 23/10/2020 acontecerá a “Semana de Formação” para os Diretores das unidades escolares do município, com foco nos protocolos de sanitização junto à Vigilância Sanitária e à Vigilância Epidemiológica;

IV – A partir de 26/10/2020, o trabalho presencial nas unidades escolares será direcionado ao Planejamento das Ações 2021; vivificação dos ambientes escolares com todos os educadores; estudo e treinamento dos protocolos de sanitização, em serviço, e as adequações do ambiente escolar; atendimento às famílias e aos estudantes, especialmente para o desenvolvimento do trabalho pedagógico para os estudantes com dificuldades de aprendizagem e avaliação; preparação e organização de documentação pedagógica; reunião de pais e mestres; reuniões entre os segmentos para a socialização do trabalho do ano letivo; entrega das fichas de desenvolvimento individual dos estudantes entre outras demandas da Unidade Escolar.

Art. 5º. Fica revogado o art. 1º da Instrução Normativa UGE/GG N. 02, de 03 de junho de 2020.

Art. 6º. Os casos omissos a esta Instrução serão dirimidos pela UGE oportunamente.

Art. 7º. Esta Instrução Normativa entra em vigor na data de sua publicação.

Prof.ª VASTÍ FERRARI MARQUES
Gestora da Unidade de Educação

CULTURA

ATA DA REUNIÃO EXTRAORDINÁRIA DO CONSELHO MUNICIPAL DO PATRIMÔNIO CULTURAL – COMPAC de JUNDIAÍ / SP

Aos 22 (vinte e dois) dias do mês de setembro do ano de dois mil e vinte, às 19 horas e 13 minutos, realizou-se online, mas com sede em referência na Sala B1 no Complexo Fepasa (Av. União dos Ferroviários, nº 1.760), nos termos do art. 6º de seu Regimento Interno (Decreto Municipal 21.326/2008), a Reunião Extraordinária do Conselho Municipal do Patrimônio Cultural de Jundiaí, sob a Presidência de Elizeu Marcos Franco. Assim, organizada:

Mesa dos Trabalhos: Presidida pelo Presidente, Conselheiro Elizeu Marcos Franco, pela Vice, Jacqueline Lima, e deste Secretário, Erazê Sutti.

Com os demais Conselheiros e Conselheiras presentes, que, ao final, seguem certificados pela assinatura.

Pela ordem, justificaram ausência os conselheiros que encaminharam comunicado ao Presidente, cuja certificação de “ausência justificada” consta ao final, acima do respectivo nome. Aos ausentes injustificadamente, consta “ausente” acima do respectivo nome, sujeitando-se às normas pertinentes à assiduidade.

Cumprindo os termos do art. 7º do Regimento Interno, houve contagem dos presentes por este Conselheiro Secretário, que, no uso de suas atribuições (art. 18, “I”, do Reg. Interno), certificou a existência de quórum mínimo (7 ou mais) necessário para a instalação da reunião ordinária.

Ato contínuo, foram abertos os trabalhos pelo *Presidente*, que, no uso de suas atribuições (art. 16, “I”, do Reg. Interno), deu início à ordem da reunião conferida pelo art. 19 do Regimento Interno:

I- Expediente (comunicações da Presidente, informações da correspondência recebida, discussão e votação da ata da reunião anterior).

Sem informes;

II- Palavra aos conselheiros:

Sem palavra solicitada;

III- Ordem do dia: Cumprindo com a pauta já previamente divulgada aos Conselheiros e os itens discutidos na reunião, pelo Presidente, foi iniciado o procedimento de análise e discussão dos seguintes itens:

1. Processo 38.848-6/2019-1 – RECURSO referente aos imóveis situados à Av. Dr. Cavalcanti, 516 e 526, pleiteando sua demolição em pedido recursal para reconsideração do Conselho;

Parecer referente ao processo – Departamento de Patrimônio Histórico: foi lido pelo Conselheiro Dir. DPH, William Paixão, cujo inteiro teor é reproduzido a seguir:

Processo: 38.848-6/2019-1

Recurso pela demolição dos imóveis – Av. Dr. Cavalcanti, 516 e 526

Interessados: Maria Isabel Guimarães Fávoro

ASSUNTO

Análise das origens das residências situadas na Avenida Dr. Cavalcanti, nºs 516 e 526 (reiterando os pedidos de demolição nos processos 31.469/2019 e 31.471/2019)

OBJETO

Os imóveis estão localizados à Av. Dr. Cavalcanti, 516 e 526 – Centro, e inseridos na Zona Especial de Interesse Histórico e Cultural – ZEIH 2 – Vila Operária “Vila Argos Nova”. Não estão incluídos na relação de bens do IPPAC. Também não estão inseridos na área de tombamento pelo Condephaat (Processo nº 31605/2010).



Figura 1. Imóveis situados à Av. Dr. Cavalcanti, 516 e 526 (indicados pela

CULTURA

seta vermelha) inserido na Zona Especial de Interesse Histórico e Cultural (ZEIHC 2) "Vila Operária: Vila Argos Nova".
Fonte: geo.jundiai.sp.gov.br – Acesso em 24/10/2019.



Figura 2. Anexo I, Mapa 9 das Zonas Especiais de Interesse Histórico e Cultural. Vila Argos Nova Identificada pela letra D, área com preenchimento na cor verde, correspondente às áreas das Vilas Operárias.
Fonte: <https://planodiretor.jundiai.sp.gov.br/wp-content/uploads/2016/07/Lei-8683-Anexo-I-Mapa-09-ZEIHC.pdf> - Acesso em 25/10/2019.



Figura 7. Aspecto recente da fachada da edificação.
Fonte: Google Street View, Foto: Janeirode2018 – Acesso em 25/10/2019



Figura 8. Imóvel objeto do processo em primeiro plano, no canto esquerdo inferior.
Fonte: Facebook Professor Maurício Ferreira - Sebo Jundiaí – data e autor não identificados.



Figura 3. Foto – data: 04.11.2019.

Figura 4. Foto – data: 04.11.2019.

Mapa do Perímetro de Tombamento pelo Condephaat sobre foto aérea

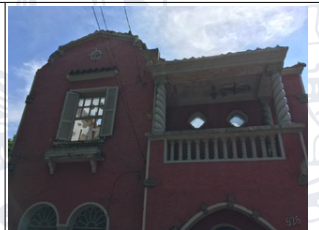

Figura 6. Fonte: Parecer Técnico UPPH-GEI-035-2011. Processo de tombamento da Argos pelo Condephaat (P. nº 31605/2010).



Figura 9. Vila Argos em 1946. Aos fundos podemos nota as edificações da Av. Dr. Cavalcanti, 516 e 526.
Foto: Facebook Professor Maurício Ferreira - Sebo Jundiaí

CONSIDERAÇÕES

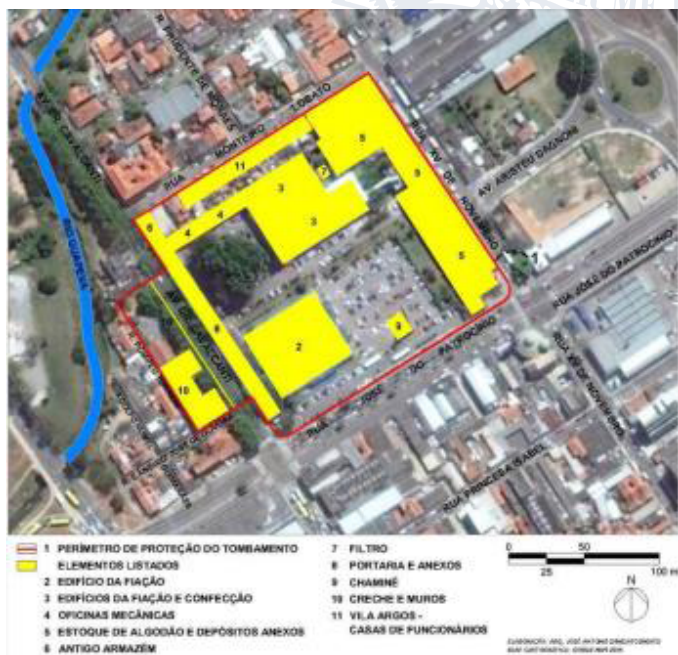
Em Câmara Técnica realizada em 30 de junho de 2020, para apreciação do pedido de aprovação das demolições, reiterado no presente processo, nº. 38.848/2019, estiveram presentes remotamente os Conselheiros Odair José Guimarães, Juliana Correa Gonçalves, José Arnaldo de Oliveira, Ezequiel Antonio Pedro, Ali Mamed Muniz Qbar e Elizeu Marcos Franco.

Em resumo, tratou-se naquela Câmara Técnica sobre os processos com solicitação de aprovação de demolição das residências localizadas à Avenida Doutor Cavalcante, nºs 516 e 526, indeferidos pelo COMPAC, e o recurso protocolado pela proprietária, em que contesta essa decisão. Os processos foram instruídos considerando a base de dados municipal, que incluiu os imóveis no perímetro protegido da antiga vila operária Argos Nova, de acordo com o plano diretor vigente à época.

Antes de mais nada, é importante observar que: Por falta de alvará para demolição, a proprietária foi autuada e teve as obras embargadas em 29/08/2019, 07/10/2019 e recebeu multa de R\$ 16.800,00 em 06/11/2019.

CULTURA

Em 05/11/2019, os pedidos de aprovação das demolições foram indeferidos pelo COMPAC.

Em 03/12/2019, o COMPAC indeferiu os pedidos de revisão das decisões anteriores. Nessa mesma reunião, estiveram presentes os representantes das proprietárias, o esposo da interessada, Dr. Albino, e o engenheiro civil contratado, Sr. João Paulo. A reunião foi praticamente dominada por esse assunto e foi proposta pelo Conselho a possibilidade de os proprietários apresentarem informações históricas acerca das residências, a fim de apresentarem fatos novos ao pedido de reconsideração, o que fizeram na forma do recurso protocolado sob número 38.848/2019, ora em análise.

Obviamente, os conselheiros não deram uma tarefa para a interessada, representada na reunião pelo esposo e pelo engenheiro contratado, mas sugeriram que se eles tivessem informação complementar que ajudasse na instrução do processo, seria de grande valia. Também não foi sugerido que a importância das casas estaria associada apenas a quem ali viveu, mas que, eventualmente, poderia ser atribuído valor cultural às casas em função de uma possível relação entre elas e o contexto em que a Argos foi implantada, ainda que em diferentes fases. Foi aventada a possibilidade de que as casas pudessem ter servido de residência a altas hierarquias da companhia.

Na reunião, foi apontada a similaridade entre as casas da vila operária da Rua Monteiro Lobato (tombadas pelo Condephaat) e a de nº 516 por apresentarem linguagem estética parecida, chalés com características de enxaimel. Da mesma forma, foi sugerida a similaridade entre a de nº 526 e outro conjunto de sobrados da Monteiro Lobato, mas de outro estilo, com estímulos do neocolonial e missões, perceptível também nas casas da Vila Argos Nova e na creche. A propósito, as casas da Vila Argos Velha têm características do Art Deco, assim como parte das edificações remanescentes da fábrica e algumas já demolidas.

Ainda que não fosse uma obrigatoriedade a ser seguida pelos proprietários das casas, eles autuaram o presente processo, um recurso às decisões anteriores do COMPAC, com a finalidade de tentarem esclarecer a história das casas, destacadamente as origens, como o próprio assunto do processo indica.

No pedido de revisão da decisão do COMPAC (fls. 3 a 8), datado de 15/12/2019, os requerentes, representados por Maria Isabel Guimarães Fávoro, inicialmente alegaram:

1. Que foram notificados a manter o imóvel em "condições mínimas de estabilidade, segurança e salubridade", pois apresentavam estado precário devido a invasões;
 2. Que pediram ajuda da GM, mas as invasões prosseguiram;
 3. Que consultaram profissional, um engenheiro de confiança, para avaliar a melhor solução;
 4. Que avaliaram as reformas necessárias e obtiveram resposta do profissional responsável que seria inviável financeiramente a manutenção do imóvel;
 5. Que iniciaram as demolições sem alvará de execução, devido ao vandalismo e às invasões existentes no local, mesmo tendo profissional de confiança;
 6. Que suspenderam as demolições em 07/10/2019, devido ao embargo da fiscalização;
 7. Que se surpreenderam com a informação de que os imóveis estavam inseridos na área delimitada no Plano Diretor;
 8. Que a Vila Argos Nova nunca foi objeto de nenhum estudo para verificar sua importância como patrimônio histórico;
 9. Que receberam comunicado sobre não aprovação das demolições pelo COMPAC;
 10. Que entraram com recurso, no âmbito dos mesmos processos, alegando comprometimento das estruturas dos telhados, suposta inviabilidade de recuperação e inexistência de relação entre os imóveis e a Argos;
- No documento inicial do presente processo, também:
11. Reiteraram a participação do marido e do engenheiro como ouvintes na reunião do COMPAC de 03/12/2019, quando puderam argumentar sobre o assunto e assumiram que teriam que provar a origem das residências; Frise-se que essa não era uma obrigatoriedade e aos proprietários não foi atribuída essa responsabilidade, conforme se depreende dos dois ofícios do COMPAC encaminhados à proprietária, com cópias dos mesmos juntadas ao presente processo (fls. 45 e 46).
 - De qualquer modo, os proprietários:
 12. Solicitaram ao 1º Registro de Imóveis certidão desde a origem dos imóveis;
 13. Ofereceram interpretação própria para os documentos, afirmando que as residências não foram edificadas na origem do loteamento e que não têm valor histórico;
 14. Avaliaram que o entorno das casas já foi bastante modificado;
 15. Informaram que o telhado da casa 516 já havia sido trocado anteriormente por amianto e que por ser material nocivo precisaria ser retirado de qualquer maneira;
 16. Informaram que o telhado da casa 526 foi retirado por risco de desabamento;
 17. Também informaram que sem a autorização deles, e devido a uma nova invasão, a empresa que demolia as casas acabou demolindo o telhado da casa 516;
 18. Finalizaram solicitando deferimento dos pedidos de demolição ba-

seados no que consideram as reais condições dos imóveis, as invasões e a inexistência de valor arquitetônico, cultural ou histórico.

A câmara técnica resultou inconclusiva a respeito do valor cultural das casas, apesar da documentação juntada, os anexos 01 a 06 (fls. 09 a 49). Entretanto, a câmara técnica entendeu que as infrações cometidas pelos proprietários deveriam ser analisadas pelo órgão municipal responsável, cabendo à UGPUMA a aplicação das devidas sanções e penalidades referentes às normas edilícias.

Portanto, as explicações acima referentes ao não cumprimento da legislação, como é o caso do descumprimento do Artigo 60 da Lei Complementar 174/96, que trata da manutenção de condições mínimas de estabilidade, segurança e salubridade no imóvel ou à falta de alvará de demolição não serão consideradas neste parecer, apenas a questão da atribuição de valor cultural.

A câmara técnica também entendeu que é necessária a regulamentação das áreas protegidas das ZEICs 2, como prevê o atual Plano Diretor, no menor prazo possível, para dirimir dúvidas causadas pela própria legislação municipal, que, a exemplo do presente caso, se estende também para todos os imóveis inseridos no perímetro oficial, muitos já bastante descaracterizados ou até mesmo substituídos por edificações contemporâneas, como o vizinho Alumínios Forgatti.

No Anexo 01 (fls. 09 a 18) é apresentada a certidão de transcrição nº 82.222 do 1º Registro de Imóveis de Jundiá, do imóvel situado à Avenida Dr. Cavalcanti, nº 516. As fls. 14, o documento informa que Antônio José Pereira o adquiriu por compra, de Argos Industrial S.A., conforme segue abaixo.

CERTIFICO, que conforme buscas nos livros existentes nesta Serventia até 09/12/2019 (de acordo com a autorização da MMª Juíza Corregedora Permanente, extraída do Processo nº 28/05), foi localizada às fls. 206 do Livro 3-Y de Transcrição das Transmissões, a Transcrição nº 2.843, (Transcrição anterior nº 378 Lº 3-U), feita em data de 19 de abril de 1.934, resultante da Escritura, lavrada em 14 de abril de 1.934, nas notas do 1º tabelião de Jundiá, pelo valor de 4.284\$000, pela qual **ANTÔNIO JOSÉ PEREIRA**, proprietário, domiciliado nesta cidade, adquiriu por compra, sem condições, de Argos Industrial S.A., com sede em São Paulo, **O LOTE DE TERRENO** sob número 6, da quadra número 2, sem benfeitorias, situado à Avenida Dr. Cavalcanti, desta cidade, medindo de frente doze metros e cinquenta centímetros, por vinte e oito metros de fundos, com a área total de trezentos e cinquenta metros quadrados, dividindo-se de um lado com o lote número cinco, por outro lado com o lote número sete e pelos fundos com o lote número quatro, todos da mesma quadra, de cujo terreno existe uma planta aprovada pela Prefeitura Municipal. À margem do citado registro consta o seguinte: **Averbação nº 01** – Certifico, nos termos da Escritura de 15 de junho de 1957, lavrada nas notas do 2º Tabelião local e certidão da Prefeitura Municipal, que em terreno objeto desta transcrição e das transcrições nºs 4.819 e 3.609, **Antônio José Pereira** fez construir uma casa sob nº 516 da Av. Dr. Cavalcanti; dou fé. Jundiá, 2 de julho de 1957. Referência: Vide Lº 3-AZ fls. 40 nº 31.318.

CERTIFICO mais e finalmente, que o imóvel desta Certidão, em 5 de julho de 1.973 inclusive, passou a pertencer a Circunscrição do 2º Registro de Imóveis desta comarca. **O REFERIDO** é verdade e dou fé.

Obs. Os grifos amarelos são da proprietária sobre cópia do documento juntada ao processo.

Na averbação nº 1, de 02/07/1957, mencionada na transcrição acima, certifica-se que Antonio José Pereira fez construir uma casa sob o nº 516 da Avenida Dr. Cavalcanti. Essa casa, portanto, foi construída entre os anos de 1934 e 1957.



Figura 10. Quadra "I", de acordo com as transcrições.



CULTURA

Figura 11. Quadra "I" atualmente, com a divisão de lotes de acordo com Cadastro Fiscal Imobiliário. Fonte: geo.jundiai.sp.gov.br

No Anexo 02 (fls. 19 a 29) é apresentada a certidão de transcrição nº 82.223 do 1º Registro de Imóveis de Jundiá, do imóvel situado à Avenida Dr. Cavalcanti, nº 526. Às fls. 24, o documento informa que Carlos Guatta adquiriu por compra, com condições, de Argos Industrial S.A., conforme segue abaixo.

CERTIFICO, que conforme buscas nos livros existentes nesta Serventia até 09/12/2019 (de acordo com a autorização da MMª Juíza Corregedora Permanente, extraída do Processo nº 28/05), foi localizada às fls. 137 do Livro 3-Z de Transcrição das Transmissões, a Transcrição nº 3.608, (Transcrição anterior nº 378), feita em data de 16 de abril de 1.935, resultante da Escritura de 06 de abril de 1.935, lavrada nas notas do 2º tabelião de Jundiá, pelo valor de 6:570\$000, pela qual **CARLOS GUATTA**, proprietário, domiciliado nesta cidade, adquiriu por compra, com condições, de Argos Industrial S/A: **UM TERRENO**, sem benfeitorias constituído do lote nº 5 e metade do lote nº 4, da quadra 2, dos terrenos "Argos", nesta cidade, medindo doze metros e meio de frente para a Avenida Dr. Cavalcanti, por quarenta e um metros da frente aos fundos, dividindo por um lado com o lote nº 6 e com outra metade do lote nº 4, de propriedade de Antônio José Pereira, por outro lado com uma rua projetada, com a qual faz esquina e pelos fundos com o lote nº 3. **Condições:** Pela metade do lote nº 4, o adquirente fica obrigado a dar passagem as águas pluviais vindas do terreno de seu confinante Antonio José Pereira. À margem do citado registro consta o seguinte: **averbação: nº 01** – Certifico, atendendo requerimento desta data, instruído com certidão da Prefeitura Municipal, que no terreno objeto desta transcrição, **Carlo Guatta fez construir um prédio residencial sob nº 526 da Avenida Dr. Cavalcanti**, dou fé. Jundiá, 16 de março de 1962. **Referência:** Vide Lº 3-BL nº 50.275. **CERTIFICO** mais e finalmente, que o Imóvel desta Certidão, em 5 de julho de 1.973 inclusive, passou a pertencer a Circunscrição do 2º Registro de Imóveis desta comarca. O REFERIDO é verdade e dou fé.

Obs. Os grifos amarelos são da proprietária sobre cópia do documento juntada ao processo.

Na averbação nº 1, de 16/03/1962, mencionada na transcrição acima, certifica-se que Carlos Guatta fez construir uma casa sob o nº 526 da Avenida Dr. Cavalcanti. Essa casa, portanto, foi construída entre os anos de 1935 e 1962.

Na documentação juntada em 08/09/2020 (fls. 66 a 110) a este processo, consta uma nova certidão, que ainda não havia sido apresentada, que ajuda a entender a relação de vizinhança entre os lotes e a poder afirmar que os imóveis foram comprados da Argos e as casas edificadas por terceiros. Trata-se da Transcrição nº 8.155 (fls. 83), que informa que Francisco Eber comprou da Argos, em 30/07/1941, um terreno sem benfeitorias, medindo 25m X 28m, na esquina da Avenida Dr. Cavalcanti com a Rua Monteiro Lobato, fazendo divisa, por um dos lados, com o terreno de Antônio José Pereira (grafado como José Antonio Pereira), o imóvel da casa 516.

CERTIFICO, que conforme buscas nos livros existentes nesta Serventia até 06/02/2020 (de acordo com a autorização da MMª Juíza Corregedora Permanente, extraída do Processo nº 28/05), foi localizada às fls. 88 do Livro 3-AE de Transcrição das Transmissões, a Transcrição nº 8.155, (Transcrição anterior nº 378 do Lº 3-U, fls. 246), feita em data de 21 de agosto de 1.941, resultante da Escritura de 30 de julho de 1.941, lavrada nas notas do 1º tabelião local, pelo valor de 16.580\$000, pela qual **FRANCISCO EBER**, proprietário, domiciliado nesta cidade, adquiriu por compra, sem condições, de Argos Industrial Sociedade Anônima, com sede em São Paulo. **UM TERRENO** sem benfeitorias, medindo 25 metros de frente para Avenida Dr. Cavalcanti, nesta cidade, por 28 metros da frente aos fundos, dividindo-se, um lado com uma rua aberta da "Vila Argos", para a qual faz esquina, por outro lado e fundos com José Antonio Pereira; **UM LOTE DE TERRENO**, sem benfeitorias da quadra "I", da "Vila Argos", medindo 13 metros de frente para uma rua aberta, daquela Vila, por 25 metros da frente aos fundos, dividindo-se de um lado com José Morandini, de outro lado, com o lote de nº 7 e, pelos fundos com o de nº 8, da mesma quadra "I" tudo de conformidade com a atual planta daquela Vila. À margem do citado registro consta o seguinte: **Averbação nº 01** – Certifico, nos termos da escritura de 1º de outubro de 1.957, lavrada nas notas do 2º tabelião local e certidão da Prefeitura Municipal, que no terreno descrito em primeiro lugar nesta transcrição, Francisco Eber fez construir um prédio assobradado, sob nºs 486, 490, 492, 506 e 508 da Av. Dr. Cavalcanti, esquina para a atual rua Monteiro Lobato, por onde recebeu os nºs 302, 304, 308 e 312; dou fé. Jundiá, 08 de outubro de 1.957. **Referências:** Vide Lº 3-AI fls. 75 nº 11.287 – Lº 2-M fls. 252 nº 2.198 – Lº 2-O fls. 160 nº 4.625. **CERTIFICO** mais, que revendo em Cartório o Livro 3-AI de Transcrição das Transmissões, nele encontrei às fls. 75, a Transcrição nº 11.287, (Transcr. anterior nº 8.155 do Lº 3-AE), feita em data de 13 de julho de 1.945, resultante da escritura de 25 de junho de 1.945, lavrada nas notas do 1º tabelião local, pelo valor de Cr\$ 8.000,00, pela qual **FRANCISCO EBER** e sua mulher d. **ELISABETH EBER**, húngaros, proprietários, domiciliados nesta cidade, transmitiram por venda, sem condições, a Italo Pesco, brasileiro, proprietário, domiciliado nesta cidade, **UM LOTE DE TERRENO** sem benfeitorias, situado na quadra I da Vila Argos, medindo 13 metros de frente para uma travessa, por 25 metros da frente aos fundos, dividindo-se por um lado, com João Morandini, por outro lado com o lote nº 7, e nos fundos, com o lote nº 8, de acordo com a planta atual da citada Vila. À margem do citado registro consta o seguinte: **averbação nº 01** – Certifico, nos termos da escritura de 11 de janeiro de 1.961, lavrada nas notas do 2º tabelião local e certidão da Prefeitura Municipal, que no terreno objeto desta transcrição e com frente para a atual rua Monteiro Lobato, Italo Pesco fez construir uma casa sob nº 212; dou fé. Jundiá, 02 de março de 1.961. **Referência:** Vide Lº 3-BG fls 24 nº 41.508. **CERTIFICO** mais, que em havendo **ALIENAÇÕES, ÔNUS REAIS E AÇÕES REAIS E PESSOAIS OU REIPERSECUTORIAS**, com relação ao imóvel objeto da Transcrição nº 8.155, estão os mesmos integralmente noticiados na presente certidão. **CERTIFICO** mais e finalmente, que o Imóvel desta Certidão, em 5 de julho de 1.973 inclusive, passou a pertencer a Circunscrição do 2º Registro de Imóveis desta comarca. O REFERIDO é verdade e dou fé.

Obs. Os grifos amarelos são da proprietária sobre cópia do documento juntada ao processo.

Na averbação nº 1, de 08/10/1957, mencionada na transcrição acima, certifica-se que Francisco Eber fez construir um prédio assobradado, sob os nºs 486, 490, 492, 506 e 508 da Avenida Dr. Cavalcanti, esquina para a atual Rua Monteiro Lobato, por onde recebeu os nºs 302, 304, 308 e 312 (vide figuras 12 e 13, abaixo). Esse edifício, portanto, foi construído entre os anos de 1941 e 1957. Abaixo, seguem fotos da edificação.

Nesse documento, também é importante observar que a quadra mencionada é a "I", onde também estão inseridos os terrenos das casas 516 e 526. Essa informação é particularmente importante, pois a "Quadra I", segundo averbação nº 02 da Transcrição nº 378 (fls. 16.v), foi loteada (lotes 1 a 8, 8ª, 9 a 13). Ainda que seja difícil entender a posição de cada lote na quadra, o que seria possível com uma planta do loteamento, porém indisponível no momento, depreende-se que a Argos fez averbação dos lotes sem construções, em que pese isso ter ocorrido no dia 07/07/1955. No mesmo documento, a averbação menciona as casas operárias construídas nos lotes das vilas operárias e galpões da fábrica, o que demonstra que a Argos procurou regularizar suas ações pretéritas.

44, 45, 55, 56, 59, 69, 73, 83 e 87; Rua 3: casas nºs 156, 160, 170, 176, 180, 190, 194, 204, 208, 216 e 222; Rua 6: casas nºs 203, 215, 219, 229, 233, 243, 247, 257 e 265; Rua 15 de Nov.: casas nºs 617, 621, 631, 645, 649, 659, 663, 677, 681 e 689; estrada particular com acesso pela rua 15 de Nov.: casas nºs 21 e 29. Na quadra "H" foi aberta a travessa nº 7 e em parte da quadra foram construídas as casas seguintes: Rua 3: casas nºs 157, 161, 169, 175, 179, 189, 195, 203, 207, 217 e 221; travessa 7: casas nºs 23, 27, 35, 37, 43, 53, 57, 67, 75, 85 e 89; rua 15 de Nov. casas nºs 581, 585, 597 e 601. O restante da quadra H, foi loteado, lotes de nºs 3 a 11. A quadra I, foi loteada, lotes nºs 1 a 8, 8A, 9 e 13. A quadra J não foi loteada, a quadra K, foi dividida em 3 lotes; a quadra L foi dividida em 12 lotes, de nºs 1 a 12; a quadra M foi vendida antes do loteamento; todo o referido está caracterizado na planta que acompanhou dito requerimento; dou fé. Jundiá, 7 de julho de 1.955. **nº 03** – Certifico atendendo requerimento de 10 de novembro de 1.955, instruído com certidão da Prefeitura Municipal, que em terreno integrante desta transcrição a Argos Industrial S.A. fez construir o seguinte: a) um grupo de 16 prédios em a rua Monteiro Lobato, sob nºs 199, 201, 211, 213, 225, 237, 227, 239, 251, 263, 265, 277, 279, 289 e 291, e b) um grupo de 3 armazéns e 3 residências, situadas em a Av. Dr. Cavalcanti, sob nºs 448, 452, 456 e 466, e rua Monteiro Lobato, nºs 297 e 321, dou fé. Jundiá, 10 de dezembro de 1.955. **nº 04** – Certifico, atendendo requerimento desta data,

Obs. grifo a lápis nosso.



Figura 12. Foto constante do presente processo (fls. 61). Avenida Dr. Cavalcanti nºs 486, 490, 492, 506 e 508, esquina com Rua Monteiro Lobato, nºs 302, 304, 308 e 312.



Figura 13. Foto constante do presente processo (fls. 60). Detalhe da fachada, onde se lê "Edifício Francisco Eber 1952", em homenagem ao

CULTURA

seu construtor e provavelmente a data da construção.

Deve-se observar, porém, que as certidões expedidas pela Prefeitura de Jundiaí e juntadas como Documento 08 (fls. 107 a 110) não podem ser consideradas para provar as datas de conclusão das obras dos nºs 516 e 526, pois foram expedidas muito posteriormente, baseadas em processos anteriores a 1957, instruídos por outras instâncias de aprovação, diferentemente dos trâmites atuais.

Os espaços de tempo entre as compras, conforme datas das escrituras, e as averbações são um tanto dilatados para poder afirmar em que ano as casas foram construídas. Porém, com a observação de outros indícios, como a iconografia existente e as transcrições de imóveis vizinhos, também apresentadas pela interessada no processo, é possível reduzir esses lapsos temporais. Se tivesse sido possível juntar a este processo outros documentos referentes a projetos aprovados para a construção das mesmas, ou da conclusão das obras, talvez nem fosse necessário reportar-se a tanta informação histórica. De qualquer forma, fica claro que as casas não foram construídas pela própria Argos e pode-se depreender que também não foram utilizadas por funcionários daquela empresa. Pelo menos, não como parte de uma política de moradia para funcionários da empresa.

É importante, no entanto, saber que aquela parte da cidade é resultante da presença da Argos em diferentes momentos, quer seja pelas vilas operárias, quer seja pela urbanização das áreas adjacentes. Entretanto, a proteção de uma área tão grande quanto um bairro, por atribuição de valor cultural, sem a devida compreensão do que isso representa, pode acarretar diversos "efeitos colaterais", indesejados por parte da população local e do poder público, e muito provavelmente para a preservação do sítio histórico também. Frise-se que esse não é assunto para ser tratado no âmbito deste processo.

Também deve ser considerado nesta análise caso análogo já deliberado pelo COMPAC. Trata-se do Processo 19.440/2018, em que o proprietário solicitava aprovação de projeto para construção, regularização e demolição parcial de edificações localizadas à Rua XV de Novembro, 507 e 513.

Inicialmente, o Conselho não o aprovou por os imóveis estarem inseridos na área da Vila Argos Nova, o que ensejou, por parte do proprietário, recurso para revisão da decisão. Como foi demonstrado no recurso, os imóveis haviam sido comprados diretamente por terceiros junto à Argos. A decisão do COMPAC foi facilitada, pois ao recurso foram juntadas cópias dos processos originais com projetos arquitetônicos para aprovação da construção das casas (3.616-8/1958-1 e 4.064-4/1961-1, 507 e 513, respectivamente, da Rua XV de Novembro). Na conclusão da análise, constou:

Considerando o exposto acima, fica evidente que a delimitação da Vila Argos Nova não considerou apenas as casas típicas de vila operária, já que incluiu diversos imóveis que não apresentam características das tipologias existentes no entorno imediato. Entretanto, pelos mapas existentes e que são considerados para as análises de pedidos de aprovação pela municipalidade, os terrenos estão inseridos na Vila Argos Nova. É tarefa deste Conselho determinar o que se quer proteger para preservar em Jundiaí e a Revisão do Plano Diretor é uma oportunidade para cumpri-la.

Em que pese não ser possível tratar da revisão como um todo no âmbito do presente processo, é possível para o Conselho verificar o caso concreto e deliberar a respeito do pedido do interessado. Ainda que, até o presente momento, o terreno esteja incluído na área encerrada pelo perímetro da Vila Argos Nova, considerando que não há uma tipologia definida na testada em que se encontra, que considere cheios e vazios, ritmo de vãos ou volumetria, o projeto apresentado, pelo gabarito proposto, é passível de aprovação pelo Conselho, s.m.j.

Ao contrário do caso apresentado, no presente processo, as casas 516 e 526 da Dr. Cavalcanti, apesar de claramente não pertencerem à vila operária, apresentam outros atributos, que as aproximam esteticamente das residências operárias. Mas essa questão teria que ser abordada em um estudo mais amplo que remetesse aos construtores da época. Quem foram as pessoas responsáveis por construir as casas isoladas no loteamento? Quem foram os construtores das casas operárias? Quem construiu a residência 516? Quem construiu a residência 526? Ainda não foi possível conseguir informações sobre quais eram as ocupações dos seus primeiros proprietários, Antônio José Pereira e Carlos Guatta, respectivamente. A quem eles teriam recorrido para construir as casas, caso não tenham sido eles mesmos os construtores? E quem projetou essas casas e todas as outras do bairro? Quanto ao vizinho Francisco Eber, parece ser, antes de tudo, um empreendedor do ramo imobiliário, por ter construído o edifício multifamiliar da esquina e possivelmente outras casas em outros bairros, que levam o seu nome. Como se percebe, é necessário um estudo de fôlego sobre a urbanização dessa região específica de Jundiaí e dos seus empreendedores e construtores, um estudo que vai além da própria presença da Argos, mas que não pode prescindir da sua contribuição para o desenvolvimento local.

CONCLUSÃO

Como foi demonstrado, a quadra (Quadra I) em que se inserem as casas objetos deste processo fora toda comercializada na forma de lotes pela empresa Argos Industrial a terceiros, ainda em período em que a antiga fábrica se desenvolvia e era ampliada. Não é possível afirmar sem um estudo mais pormenorizado, mas a venda de terrenos pode ter sido uma das fontes de capital para a expansão da fábrica.

Considerando o exposto acima, depreende-se que os imóveis fazem parte de um contexto maior que apenas o da Vila Argos Nova. Fazem parte da história de todo o bairro, que mereceria um estudo aprofundado para que pudesse ser atribuído algum valor cultural a ele, urbanísticos, econômicos e sociais.

Para o presente momento, é necessário estabelecer diretrizes para preservação das vilas operárias, às quais já foram atribuídos valores que justificam sua preservação. Esta é inclusive uma tarefa para o Departamento de Patrimônio Histórico e o COMPAC, de forma a atender o que está previsto no atual Plano Diretor.

Como forma de garantir representações de estilos arquitetônicos diversos em Jundiaí, a manutenção das casas não é essencial, pois há outros exemplares no município, a começar pelas próprias casas das vilas operárias da antiga Argos.

Por outro lado, por mais contundente que possa parecer, a solicitação para demolição dos imóveis, ainda que tenha ocorrido de forma conturbada, deu-se antes que se pensasse em conhecê-los para, eventualmente, aplicar alguma proteção a eles. Essa não é a primeira vez e não será a última que se verá isso acontecer. Há inúmeros exemplos: a casa situada na Rua Regente Feijó, 140, a residência da família Rappa na Vila Municipal, onde hoje está construído um arranha-céu; a Tecelagem São Bento etc. É importante que o aspecto legal também seja considerado, não só a função social da propriedade e a coletividade, mas também a propriedade privada, sob risco de a Lei se voltar contra o Conselho, os Conselheiros e o Poder Público.

Assim, considerando que as residências de nº 516 e 526 da Avenida Dr. Cavalcanti

Não estão listadas no IPPAC, portanto, sem proteção individual;

Fazem parte da área demarcada no Plano Diretor que deve ser regulamentada, com a determinação de diretrizes para as casas das vilas operárias, para os imóveis que não fazem parte das vilas operárias, e um novo perímetro;

Não têm relação direta com a antiga Argos Industrial, no que diz respeito aos seus construtores e moradores;

E que a exemplo dos imóveis da Rua XV de Novembro, 507 e 513, que tiveram deliberação favorável do COMPAC para intervenção, por não fazerem parte do contexto da Argos,

Este parecer é favorável às intervenções conforme solicitado nos processos 31.469/2019 e 31.471/2019. Caso o Conselho acompanhe o teor deste parecer técnico, com deliberação favorável ao recurso protocolado pela proprietária, essa decisão deverá ser aplicada àqueles processos. Em seguida, os processos deverão ser enviados à UGPUMA para a continuidade dos trâmites, inclusive no que diz respeito às penalidades já impostas.

Também seria desejável que, antes e durante o processo de demolição, os imóveis pudessem ser visitados, para documentação que permita, eventualmente, contribuir em futuros estudos sobre o entorno da antiga Argos Industrial.

ELIZEU MARCOS FRANCO
Presidente do COMPAC

WILLIAM ROBERTO SOARES PAIXÃO
Diretor do Departamento de Patrimônio Histórico

Em discussão;

Pelo conselheiro José Arnaldo, foi apontada uma incongruência na figura na pág. 5, em que o imóvel já existiria entre 1934 e 1957, mas a foto 9 é de 1946, reduzindo o lapso temporal; continuando, questionou se parecer sugere alterações de diretrizes constantes no plano diretor;

Pelo presidente, foi esclarecido que o próprio plano diretor exige diretrizes objetivas do conselho para, por exemplo, as vilas operárias e exemplificou com caso similar já deliberado pelo Conselho;

Pela conselheira Rosana, disse que ficou surpresa com a argumentação dos proprietários, bem como ressalta que o recurso não enfrenta a questão do valor histórico e cultural do bem de forma fundamentada por arquiteto e urbanista ou historiador, o que não pode tecnicamente ser confundido com o histórico do bem referente à Vila Argos; também criticou as referências a outros erros do conselho no passado (como a Fábrica São Bento, Casa da família Rappa ...), com demolições de imóveis com valor histórico sob seu entender; sugerindo que o conselho aprofunde no estudo neste sentido;



CULTURA

Pelo presidente, foi feito um contraponto de que o conselho é habilitado para apreciar valor histórico e cultural; o conselho passou a entender melhor a Vila Argos em outro processo, com mais elementos de que terrenos, à época, foram vendidos e sem relação com a essência histórica da Vila Argos enquanto Vila Operária. Também foi argumentado que foram feitas pesquisas que complementassem o material dos proprietários;

Pelo conselheiro Ali, foi dito que, na conclusão, é enfrentada a legalidade e do ponto de vista da propriedade privada; disse que o plano diretor passado tinha previsão de regulamentação de seus dispositivos e isso não foi feito, o que, no seu entender, retiraria sua validade de preservação, não podendo o proprietário ver limitado o seu direito de propriedade; Pela conselheira Jaqueline, questionou a fala anterior do conselheiro Ali e sobre o sentido da existência do Conselho e sua função de discutir o patrimônio histórico e cultural; se a falta de regulamentação retira a proteção do Conselho, como será possível a defesa do patrimônio cultural? Jaqueline também lembrou o outro caso similar de aprovação de intervenção na área protegida pelo Plano Diretor;

Pelo conselheiro Ezequiel, acompanhou o posicionamento do Ali; afirmando que o proprietário não pode ser restrito sem respaldo legal;

Pelo conselheiro William, disse que o parecer foi fundamentado em todas as informações disponíveis e que o conselho será soberano em sua decisão; frisou que o proprietário do bem foi autuado por demolir parte do bem sem autorização municipal. William lembrou que os imóveis não estão incluídos no IPPAC;

Pela conselheira Juliana, foi dito que sua pesquisa de pós-graduação é sobre as vilas operárias e que lamenta quando não encontra informações suficientes para preservar um imóvel que pode ter valor cultural, mas que os dados não estão à vista, o que pode acarretar em sua demolição, concordando com William e Ali no caso específico em tela; assim, sem mais informações, concorda com o parecer pautado nas informações ora documentadas;

Pelo conselheiro Erazê, foi explicada, novamente, a diferença entre direito e regulamentação; especialmente no sentido de que a falta de regulamentação não retira o caráter protetivo do dispositivo, devendo a regulamentação apenas servir para mais diretrizes e formas de proteção mais especificadas;

Pelo conselheiro José Arnaldo, foi acrescentada uma dúvida sobre a Fábrica São Bento, se estaria protegida, se estava no IPPAC, e lamentando sua demolição, ainda mais do ponto de vista da comunidade e do controle social do conselho, já que a demolição não tem volta; também lembrou do caso da Serra do Japi e da APA, que teve sua regulamentação adiada por anos, mas sem que isso prejudicasse sua proteção pelo dispositivo legal;

Pelo presidente, foi dito que concorda com a fala deste secretário de que a não regulamentação não retira o direito previsto em lei; Em votação;

I- DELIBERAÇÕES: nos termos do artigo 9º de seu Regimento Interno, certificada a existência de quórum mínimo (13 ou mais) necessário para o COMPAC, através de decisão de seus conselheiros, deliberar, seguem as análises sobre os processos:

deliberação sobre os temas da PAUTA:

1. Processo 38.848-6/2019-1 – RECURSO referente ao imóvel Av. Dr. Cavalcanti, 516 e 526, pleiteando sua demolição em pedido recursal para reconsideração do conselho;

Pelo conselho, foi deliberada, por maioria (9 favoráveis e 4 contrários e 2 abstenções), a aprovação do PARECER para atender o RECURSO para autorizar a intervenção nos imóveis;

Ao final, nada mais havendo para discussão e deliberação, o Presidente encerrou a reunião às 20h e 43min, onde eu, ERAZÉ SUTTI, lavei a presente ata que será lida e, ao final, assinada por todos os presentes, que também rubricaram as demais páginas.

Conselheiros participantes, conforme comprovação pela assinatura:

1) mesa:
Elizeu Marcos Franco – Presidente
Jacqueline Lima – Vice-Presidente
Erazê Sutti – Secretário

2) pelo Poder Público (art. 8º, “I”, da Lei Compl. 443/2007):
William Roberto Soares Paixão (PMJ/UGC)
Solange Fernandes Vetrenka (PMJ/UGC)
Odair José Guimarães (PMJ/UGISP)
Ali Mamed M. Qbar (PMJ/UGPUMA)
Elizeu Marcos Franco – (PMJ/UGC) – mesa – presidente
Ana Paula Marin (PMJ/UGC)

SUPLENTE – VAGO – (PMJ)

3) pelas Associações (art. 8º, “II”, da Lei Compl. 443/2007):
Jacqueline Lima - (IAB) – mesa – vice-presidente
Erazê Sutti (Gabinete Ruy Barbosa) – mesa – secretário
Rosana Ferrari (IAB)
Vago (Diretoria Ensino – SP)
Alessandro Ap. Mazzola (Ass. Engenheiros) – ausente
José Arnaldo de Oliveira (Instituto Envelhecer)
Gisela Vieira (OAB)
SUPLENTE (vago)

4) pela Comunidade (art. 8º, “III”, da Lei Compl. 443/2007):
Samuel Barban Ruiz
Juliana Correa Gonçalves
Tamir Klaus Meitling
Ezequiel Antonio Pedro
Kelli Marques A. Pecoraro
Suplente – Thais Renata Giolo

PRESENÇA FACULTATIVA

VAGO – CAU – OUVINTE

Roberto Franco Bueno – (Conselheiro Honorário) – ausente

Diretor do Departamento de Apoio aos Conselhos e Entidades – Luís Augusto Zambon

TV EDUCATIVA E TECNOLÓGICA DE JUNDIAÍ

ATO NORMATIVO Nº 08 DE 06 DE OUTUBRO DE 2020.

MÔNICA GROPELO Superintendente da FUNDAÇÃO TELEVISÃO EDUCATIVA DE JUNDIAÍ - FTVE, Jundiaí, Estado de São Paulo, no uso de suas atribuições legais;

Considerando o disposto no artigo 4º da Lei Municipal nº 9.363 de 18/12/2019, Lei Federal nº 4.320/64 e Decreto Municipal nº 27.270 de 16/01/18;

Considerando a necessidade de suplementação de verba para atender despesas com aquisição material para manutenção e conservação das instalações da FTVE

RESOLVE:

Artigo 1º - Fica aberto no orçamento da Fundação Televisão Educativa de Jundiaí - FTVE, um crédito adicional suplementar no valor de R\$ 20.000,00 (Vinte mil reais), na seguinte dotação orçamentária:

55.01.04.122.0190.8551 - Gestão Op. Atividade Administrativa.
3.3.90.30.00 – Material de Consumo
0000 – Própria

TOTAL R\$ 20.000,00

Artigo 2º - A cobertura do crédito de que trata o art. 1º, far-se-á com a seguinte dotação do orçamento corrente:

I – Anulação parcial da(s) seguinte (s) dotação (ões) do orçamento vigente

55.01.04.122.0190.8551 - Gestão Op. Atividade Administrativa
3.1.90.11.00 – Vencimentos e Vantagens Fixas P. Civil
0000 – Própria

TOTAL R\$ 20.000,00

Artigo 3º - Este Ato Normativo entrará em vigor na data de sua publicação, revogadas as disposições em contrário.

Fundação Televisão Educativa de Jundiaí – FTVE
MÔNICA GROPELO
Superintendente - FTVE

ATO NORMATIVO Nº 09 DE 06 DE OUTUBRO DE 2020.

MÔNICA GROPELO Superintendente da FUNDAÇÃO TELEVISÃO EDUCATIVA DE JUNDIAÍ - FTVE, Jundiaí, Estado de São Paulo, no uso de suas atribuições legais;



TV EDUCATIVA E TECNOLÓGICA DE JUNDIAÍ

Considerando o disposto no artigo 4º da Lei Municipal nº 9.363 de 18/12/2019, Lei Federal nº 4.320/64 e Decreto Municipal nº 27.270 de 16/01/18;

Considerando a necessidade de suplementação de verba para atender despesas com prestação de serviço para manutenção e conservação das instalações da FTVE

RESOLVE:

Artigo 1º - Fica aberto no orçamento da Fundação Televisão Educativa de Jundiaí - FTVE, um crédito adicional suplementar no valor de R\$ 10.000,00 (Dez mil reais), na seguinte dotação orçamentária:

55.01.04.122.0190.8551 - Gestão Op. Atividade Administrativa.
3.3.90.39.00 – Outros Serviços Terceiros – P. Jurídica
0000 – Própria

TOTAL R\$ 10.000,00

Artigo 2º - A cobertura do crédito de que trata o art. 1º, far-se-á com a seguinte dotação do orçamento corrente:

I –Anulação parcial da(s) seguinte (s) dotação (ões) do orçamento vigente

55.01.04.122.0190.8551 - Gestão Op. Atividade Administrativa
3.1.90.11.00 – Vencimentos e Vantagens Fixas P. Civil
0000 – Própria

TOTAL R\$ 10.000,00

Artigo 3º - Este Ato Normativo entrará em vigor na data de sua publicação, revogadas as disposições em contrário.

Fundação Televisão Educativa de Jundiaí – FTVE
MÔNICA GROPELO
Superintendente - FTVE

ATO NORMATIVO Nº 10 DE 06 DE OUTUBRO DE 2020.

MÔNICA GROPELO Superintendente da FUNDAÇÃO TELEVISÃO EDUCATIVA DE JUNDIAÍ - FTVE, Jundiaí, Estado de São Paulo, no uso de suas atribuições legais;

Considerando o disposto no artigo 4º da Lei Municipal nº 9.363 de 18/12/2019, Lei Federal nº 4.320/64 e Decreto Municipal nº 27.270 de 16/01/18;

Considerando a necessidade de suplementação de verba para atender despesas com aquisição e renovação de licenças de software

RESOLVE:

Artigo 1º - Fica aberto no orçamento da Fundação Televisão Educativa de Jundiaí - FTVE, um crédito adicional suplementar no valor de R\$ 12.000,00 (Doze mil reais), na seguinte dotação orçamentária:

55.01.04.122.0190.8551 - Gestão Op. Atividade Administrativa.
3.3.9.40.00 – Serv Tecnologia Informação e Comunicação
0000 – Própria

TOTAL R\$ 12.000,00

Artigo 2º - A cobertura do crédito de que trata o art. 1º, far-se-á com a seguinte dotação do orçamento corrente:

I –Anulação parcial da(s) seguinte (s) dotação (ões) do orçamento vigente

55.01.04.122.0190.8551 - Gestão Op. Atividade Administrativa
3.1.90.13.00 – Obrigações Patronais
0000 – Própria

TOTAL R\$ 12.000,00

Artigo 3º - Este Ato Normativo entrará em vigor na data de sua publicação, revogadas as disposições em contrário.

Fundação Televisão Educativa de Jundiaí – FTVE
MÔNICA A GROPELO
Superintendente - FTVE

ATO NORMATIVO Nº 11 DE 06 DE OUTUBRO DE 2020.

MÔNICA GROPELO Superintendente da FUNDAÇÃO TELEVISÃO EDUCATIVA DE JUNDIAÍ - FTVE, Jundiaí, Estado de São Paulo, no uso de suas atribuições legais;

Considerando o disposto no artigo 4º da Lei Municipal nº 9.363 de 18/12/2019, Lei Federal nº 4.320/64 e Decreto Municipal nº 27.270 de 16/01/18;

Considerando a necessidade de suplementação de verba para atender despesas com aquisição de equipamentos

RESOLVE:

Artigo 1º - Fica aberto no orçamento da Fundação Televisão Educativa de Jundiaí - FTVE, um crédito adicional suplementar no valor de R\$ 25.000,00 (Vinte e cinco mil reais), na seguinte dotação orçamentária:

55.01.24.722.0189.8025Manut e Conser. Instalações da FTVE.
4.4.90.52.00 – Equipamentos e Material Permanente
0000 – Própria

TOTAL R\$ 25.000,00

Artigo 2º - A cobertura do crédito de que trata o art. 1º, far-se-á com a seguinte dotação do orçamento corrente:

I –Anulação parcial da(s) seguinte (s) dotação (ões) do orçamento vigente

55.01.04.122.0190.8551 - Gestão Op. Atividade Administrativa
3.1.90.13.00 – Obrigações Patronais
0000 – Própria

TOTAL R\$ 25.000,00

Artigo 3º - Este Ato Normativo entrará em vigor na data de sua publicação, revogadas as disposições em contrário.

Fundação Televisão Educativa de Jundiaí – FTVE
MÔNICA GROPELO
Superintendente - FTVE

ASSISTÊNCIA E DESENVOLVIMENTO SOCIAL

LISTA DOS BENEFICIÁRIOS DO PROGRAMA BOLSA FAMÍLIA DO MÊS DE OUTUBRO DE 2020, PODENDO HAVER ALTERAÇÕES NA PRÓXIMA FOLHA DE PAGAMENTO.

A Lei nº 10836/2004, que criou o Programa Bolsa Família, prevê em seu art. 13: "Será de acesso público a relação dos beneficiários e dos respectivos benefícios do Programa a que se refere o caput do art. 1." E seu parágrafo único: "A relação a que se refere o caput terá divulgação em meios eletrônicos de acesso público e em outros meios previstos em regulamento." Para consulta pública, acessar: https://www.beneficiossociais.caixa.gov.br/consulta/beneficio/04.01.00-00_00.asp
O Decreto nº 5209/2004 art. 32 § 1º complementa essa determinação e indica que a relação de beneficiários do Bolsa Família deve ser amplamente divulgada pelos municípios:

TITULAR	NIS TITULAR
ADAIANA FERREIRA GANDRA	16026714724
ADAIL RODRIGUES DE SOUSA PINHEIRO	20387432587
ADAIR ESTEVAM DA SILVA	10707497822
ADALINE TOSCANO GOMES	12851527446
ADALVO ALVES DA SILVA FILHO	12956663455
ADAO ANTONIO LIMA	10386318414
ADAO VICENTINO BAPTISTA PINHEIRO	20381386818
ADARLENE MENEZES EVANGELISTA EGÍDIO	12627363265
ADELMA GOMES SILVA	16160496957
ADELAIDE BATISTA DOS SANTOS	12459730200
ADELI JOSE DOS ANJOS	12094010211
ADELIANE TEOTONIA DA SILVA	21221270453
ADELICE DA SILVA	12427499007
ADELICIA PINHEIRO DOS SANTOS	13046148061
ADELINA CONCEICAO DOS ANJOS	10673937329
ADELINA DOS SANTOS	21030781674
ADEMIR TARREGA PEREIRA	12388549916
ADENILDA DE MORAIS BRITO	20928294476



ASSISTÊNCIA E DESENVOLVIMENTO SOCIAL

ADENILDA LOUREIRO QUINTELA DUARTE	20182513593	ALDICEIA MARIA DA SILVA	12746151261
ADENILDO RIBEIRO DA SILVA	13511833514	ALDINEIA RODRIGUES DE MORAES	12691931252
ADENILSA RIBEIRO DOS SANTOS SILVA	16112680816	ALEANDRA PEREIRA DE ABREU	16026738240
ADENILSON CESAR DE OLIVEIRA	12217565178	ALECILDA GOMES DE OLIVEIRA	16139055351
ADENILSON GUEDES CARVALHO	16028138941	ALEFER ROGERIO DA SILVA PEREIRA	16122052583
ADENIUZA GOMES DA SILVA SOUZA	16102446667	ALENILDA BORGES DOS ANJOS	20750977277
ADEVALDO ALVES DE MACEDO	10870289346	ALENILDE MARIA RIGUEIRA MARQUES	16120998641
ADEVALDO VALERIO DE SANTANA	20169471386	ALESSANDRA PEREIRA DE ABREU SILVA	12889833137
ADEVANIA MARIA DOS SANTOS	12787617249	ALESSANDRA ALVES DE MORAES	20928071302
ADIELMA DE SOUSA LUCENA	21274836095	ALESSANDRA ALVES RINCO	12596479240
ADILSON GUEDES	13054932264	ALESSANDRA APARECIDA DOMINGOS	12705025253
ADILSON NOBORU MURATA	12324074011	ALESSANDRA APARECIDA FRANCO RODRIGUES	16138267134
ADISLENE TALITA BATISTA BONANOMI	21003625543	ALESSANDRA APARECIDA SILVA COSTA	12753337243
ADNA KEYLLA SILVA DE ABREU	20332466064	ALESSANDRA CAVALCANTI	12542108201
ADRIANA ALVES OLIVEIRA SANTANA	21209295506	ALESSANDRA CRISTINA FERRAGE	16120998730
ADRIANA APARECIDA ALVES DA SILVA	16124832330	ALESSANDRA CRISTINA ORTIZ	12837280269
ADRIANA APARECIDA DE OLIVEIRA MESSIAS	12669565249	ALESSANDRA DA SILVA	16122056929
ADRIANA APARECIDA DIAS	12493035374	ALESSANDRA DA SILVA BRANDAO	16147197364
ADRIANA APARECIDA EVARISTO SCAPINELLI	12143611279	ALESSANDRA DA SILVA FUZETO	12432315695
ADRIANA APARECIDA MARTINS DA SILVA	12285116359	ALESSANDRA ESTEFANY EVARISTO BENTO	20069090739
ADRIANA CAVALCANTI	12391951967	ALESSANDRA FERNANDA DOS SANTOS PIRES	16119221051
ADRIANA CRISTINA MORAIS LINHARES	12770151268	ALESSANDRA FERREIRA DE OLIVEIRA	16016952231
ADRIANA CRISTINA PORFIRIO DE BESSA	13197211935	ALESSANDRA FRANCISCA DOS SANTOS SILVA	20388999505
ADRIANA CRISTINA RODRIGUES	12444710071	ALESSANDRA FRANCO DA SILVA	20734313912
ADRIANA DA SILVA COSTA	16139049602	ALESSANDRA GOMES DA SILVA	12811662253
ADRIANA DA SILVA DOS SANTOS	16141220186	ALESSANDRA LEMES DE SOUZA	12688479239
ADRIANA DE ARAUJO AMARAL	20069073095	ALESSANDRA MIGUEL	12850938248
ADRIANA DE FREITAS BARRETO SANTOS	12542106179	ALESSANDRA PAULA DE OLIVEIRA	21021116760
ADRIANA DE OLIVEIRA	12745143222	ALESSANDRA PEREIRA DE SOUZA	13012993850
ADRIANA DE OLIVEIRA	16132591053	ALESSANDRA REIS DAMACENA	23860605336
ADRIANA DE OLIVEIRA	21030780171	ALESSANDRA RICARDO VIEIRA	12526327875
ADRIANA DIAS DE OLIVEIRA	21242946162	ALESSANDRA SAMIRA AMORIM	12850631223
ADRIANA DIAS DE SOUZA	16100269490	ALESSANDRA SILVA CARVALHO	16118933899
ADRIANA DOS SANTOS LIMA	16120994417	ALESSANDRO LOPES DA SILVA	20928126794
ADRIANA DOS SANTOS MIRANDA	12408999768	ALETHEA CRISTINA VAZ	12762441252
ADRIANA FERREIRA DE BARROS	13092709771	ALEX SANDRO DE ARAUJO SOARES	12553055503
ADRIANA GAMAS LIMA	12340875678	ALEXANDER FERREIRA DUTRA	12942851262
ADRIANA GOMES DOS SANTOS	13746893770	ALEXANDRA AMARO DO NASCIMENTO	12331819949
ADRIANA GONCALVES DO AMARAL	16026722662	ALEXANDRA APARECIDA FONSECA	12734528225
ADRIANA LEIDE LEARDINI	12388531286	ALEXANDRA DOS SANTOS PEDROSO	12328467093
ADRIANA MARIA DOS SANTOS	21214049631	ALEXANDRE RUBENS BASILIO	12459731916
ADRIANA NAIR TELES VICENTE	16162438741	ALEXIA PAULA DA SILVA	20928085834
ADRIANA NUNES TAVARES ALVES	21264242354	ALEXSANDRA MARIA RIGUEIRA DA SILVA	20101951978
ADRIANA PAIXAO DA SILVA	20660777031	ALEXSANDRA RODRIGUES XAVIER	16145805103
ADRIANA QUITERIA DA SILVA	16137530893	ALICE ARRUDA ALVES	16005480589
ADRIANA REGINA BUENO DE CAMARGO	21216283453	ALICE ARRUDA DOTTA	20123875166
ADRIANA RODRIGUES FERREIRA	20658199530	ALICE LIMA GAMA	16049162051
ADRIANA ROGERIA MIOTA	16131117587	ALICEIA CAVALCANTI	12773250232
ADRIANA RUMAO DA SILVA GOMES	12776144263	ALIDA KALIANE MOREIRA MEDEIROS	20928227698
ADRIANA SANTOS MAIA	14009205276	ALIETE ALCANTARA CASTRO	12929854814
ADRIANA SANTOS PINHEIRO	16132591355	ALINE ALVES BITTENCOURT	20163512005
ADRIANA THOMAZ	12408995959	ALINE APARECIDA ALVES DE SA	20342768993
ADRIANA VASCONCELOS	12397395896	ALINE COSTA DINIZ	16027305151
ADRIANE CARDOSO DOMINGUES	12459726491	ALINE CRISTINA BELLINATO	12893361260
ADRIANE PEREIRA DOS SANTOS RODRIGUES	21254111427	ALINE CRISTINA CHAVES MALAQUIAS	12733429266
ADRIANE PINA DE OLIVEIRA	12784605266	ALINE CRISTINA COELHO	13009365240
ADRIANO CICERO DE LIMA	21210325111	ALINE CRISTINA DE OLIVEIRA	20928027788
ADRIANO FERREIRA DO NASCIMENTO	16134459659	ALINE CRISTINA DOS SANTOS	20069090399
ADRIANO GONCALVES	12664891253	ALINE CRISTINA FLORENTINO	20486940238
ADRIANO HENRIQUE DA SILVA LOPES	12541903946	ALINE CRISTINA LAMBERT	12943256260
ADRIANO LOPES FANHONI	12379345416	ALINE CRISTINA SOARES	16147561473
ADRIELE BUENO DOS SANTOS	20069072919	ALINE DA COSTA UTRILIA	16127654832
ADRIELE CRISTINA FERREIRA LIMA	20316012747	ALINE DA SILVA NOVAIS	16021806299
ADRIELE GOMES DE FREITAS	16049155365	ALINE DA SILVA RAMOS	16025655260
ADRIELLI DA SILVA BENTO	16119373978	ALINE DANIELE DE FARIA CAYRES	16025074233
AGATA CRISTINA CAMARGO DE OLIVEIRA	21232197132	ALINE DE MACEDO SANTOS	20623948995
AGATHA KARINA PICCOLO DE SOUZA RODRIGUES	20342740975	ALINE DE OLIVEIRA	20734141208
AGDA MARIA ROCHA ALVES	12559149224	ALINE DE OLIVEIRA	23733209857
AGHATTA MARTINS	14271765070	ALINE DE OLIVEIRA AFONSO	16149105017
AGLAYSE PEREIRA DOS SANTOS	20053501378	ALINE DE OLIVEIRA ALVES	12842139226
AGUINALDO ANTONIO	12033615636	ALINE DE PAULA DIAS	16105904119
AILTON FERREIRA DOS SANTOS	12585614249	ALINE DE PAULA SANTOS	16026478389
ALAIDE AMARAL DA SILVA SANTOS	12719863221	ALINE DOMINGOS DA SILVA	21211766871
ALAIDE DANIELA DE ALMEIDA LIMA	21258570221	ALINE FELIX DE LIMA	16126169736
ALAIHALA GENUINO GOMES	16120997254	ALINE JESUS DOS SANTOS	16021805497
ALAN DA SILVA	20003202083	ALINE LETICIA DE SOUSA	13020217228
ALAN MAICON VIEIRA DOS SANTOS	12991399254	ALINE MARTINS DE OLIVEIRA MUSSIO	16023207988
ALANA LOUISE DE OLIVEIRA	12506409671	ALINE MATOS DA PAZ	20491754714
ALBERTO BISPO DA SILVA	10731546668	ALINE OLIVEIRA DA SILVA	16143463191
ALBINER BENEDITO MIGUEL	20928014228	ALINE OLIVEIRA LAMDIM	21031136144
ALCINEIA DE OLIVEIRA	12758696233	ALINE PEREIRA BAPTISTA	20928269544
ALCIRENE DA SILVA FERREIRA	16008370121	ALINE RAMOS QUEIROS	16140606897
ALDA CILENE MOURA DE MACEDO	12965509250	ALINE RODRIGUES DA SILVA	16119387898
ALDA ZAURISIO DE SOUZA	12541667827	ALINE RODRIGUES DOS SANTOS	20342716454
ALDENICE OLIVEIRA LIMA	16055791766	ALINE SANTANA NASCIMENTO	20928169078
ALDENIR MARIA BRESCHI	12123756549	ALINE SANTOS MAIA	20023370666
ALDENISE CRISTINA BRAZ GONCALVES	23630237831		



ASSISTÊNCIA E DESENVOLVIMENTO SOCIAL

ALINE SOARES DOS SANTOS	16089843882	ANA JESSICA SILVA RODRIGUES	20342708915
ALINE TEREZA OLIVEIRA DA SILVA	13418284859	ANA JESUS DE MORAES	20342729882
ALINE VANESSA SANCHES DOS SANTOS	20928098162	ANA KEILA LOPES ARAUJO	16027170329
ALINE VITAL LEITE	20778032676	ANA KELLY DE OLIVEIRA	23866405843
ALISON GUILHERME RODRIGUES DA CRUZ	15447095798	ANA KELLY GOMES DA CRUZ	16130089962
ALLAN HENRIQUE ALMEIDA REVERTIS DOS SANTOS	12752644126	ANA KELY RODRIGUES DOS SANTOS	20328045009
ALMIR APARECIDO SUHR	12143336693	ANA LEIDE DA SILVA SANTOS	20182250975
ALTAIR DE OLIVEIRA	12016791421	ANA LILIAN ARAUJO	16139068283
ALTAMIRA FERREIRA DOS SANTOS	16139276331	ANA LINA DA SILVA DUTRA	20321393249
ALUIZIO ADELINO DA SILVA	20168178081	ANA LUCIA ALVES INACIO	12877847235
ALZIRA BATISTA RAMOS	12455120467	ANA LUCIA DA SILVA GOUVEIA	12620567264
ALZIRA MARQUES DE QUEIROZ	16137248519	ANA LUCIA DOS SANTOS MOURA	20921815446
ALZIRO ZARUR BISPO DE CARVALHO	12008170340	ANA LUCIA NASCIMENTO SANTOS ZORZI	12612612930
AMALIA VIEIRA DE SOUSA	16138051980	ANA LUCIA PEREIRA DOS SANTOS	16031040051
AMANDA ANDREOTTE MARQUES	20168831796	ANA LUCIA SANTOS FREITAS	20342801281
AMANDA CAROLINE DA SILVA BALTAZAR	16142201983	ANA LUISA DOS SANTOS SILVA REIS	16126090153
AMANDA CAROLINE SILVA DE OLIVEIRA	20487235112	ANA LURDES DAS VIRGENS GABRIEL	16123278674
AMANDA CRISTINA ALVES	20928170238	ANA MARIA ALVES	16025794449
AMANDA CRISTINA ARANHA JOAQUIM	20740845432	ANA MARIA ANACLETO	16161412161
AMANDA CRISTINA DA FONSECA GALVAO	16128058885	ANA MARIA ATAIDE PAES DA ROCHA	16165447369
AMANDA CRISTINA SOUZA DE OLIVEIRA	13043069241	ANA MARIA BARBOSA	16128080120
AMANDA DA SILVA PINHEIRO	20928036167	ANA MARIA BEZERRA OLIVEIRA	12588812262
AMANDA DE OLIVEIRA	16027675293	ANA MARIA CASSEMIRO FERREIRA	20492085603
AMANDA DE OLIVEIRA MARQUES	16152417490	ANA MARIA DE CASTRO SOUSA	16127277389
AMANDA DIAS DE CAMPOS	20487255938	ANA MARIA DE OLIVEIRA SODELLI	12597989242
AMANDA FERREIRA DA ROSA	20491812994	ANA MARIA DE SOUZA DA SILVA	16122111709
AMANDA FRANCO DE GODOY MARTINAZZO	12847245253	ANA MARIA DO CANTO VICTOR	10730824575
AMANDA GROSSELI AGLIARDI	20194340354	ANA MARIA DO NASCIMENTO	10549343595
AMANDA JAMILES PEREIRA DE ANDRADE	16021820593	ANA MARIA DO NASCIMENTO	16145006057
AMANDA MAGALHAES VIEIRA	12954552249	ANA MARIA LIMA GAMA	16049187860
AMANDA MARIA BUENO	12603007248	ANA MARIA MASCARENHAS DA SILVA	20008963619
AMANDA MARTINS FONTE	20928283156	ANA MARIA MAZZUIA PEREIRA MAGALHAES	12381823249
AMANDA MURIELLE DOS SANTOS	16121002027	ANA MARIA OLIVEIRA BRASCI	20928194250
AMANDA POSSEBON	16122759245	ANA MARIA RAPHAEL PREXEDE	10748777749
AMANDA PRISCILA GONCALVES SANTOS	20342735467	ANA MARIA RIBEIRO LOPES	20937255663
AMANDA QUINTILIANO DA SILVA	20742787685	ANA MARIA RODRIGUES LIMA DE OLIVEIRA	20474175655
AMANDA RAMOS DA SILVA	16118805505	ANA MEIRE DOS SANTOS	12682880853
AMANDA SILVA BAGNE	20928202857	ANA PATRICIA DE SOUZA AMORIM	16108904616
AMANDA SILVA RODRIGUES DIAS	16125489788	ANA PATRICIA MONTANHEIRO DE SOUZA	20169246722
AMANDA SUE ELLEN DA SILVA	20928300492	ANA PAULA ALVES MARTINS	16122105024
AMANDA THAIS DE CARVALHO	20399983311	ANA PAULA ANDRADE DA SILVA	16114811993
AMARO ALVES DA SILVA FILHO	12366590573	ANA PAULA APARECIDA DE ALMEIDA	16028003002
AMELI KRISTINE PICCOLO DE SOUZA	20491806951	ANA PAULA APARECIDA DE OLIVEIRA	20928027761
ANA BEATRIZ PINHEIRO DA SILVA	13043496263	ANA PAULA ARAUJO DE CAMPOS	23748589170
ANA CARLA MARTINS DOS SANTOS	16099737686	ANA PAULA BERRO DA SILVA	12541985934
ANA CAROLINA BOAVENTURA RODRIGUES	20778039352	ANA PAULA BERTINI DE OLIVEIRA RODRIGUES	13416204777
ANA CAROLINA CONCEICAO RAMOS	20491801798	ANA PAULA CARDOSO	12457741906
ANA CAROLINA DA SILVA BOSSATO	20740736838	ANA PAULA CATERINA DOS SANTOS	12382366887
ANA CAROLINA DA SILVA CALAZANS	13264345853	ANA PAULA CORREA DA SILVA	12422613405
ANA CAROLINA DA SILVA CAMILO	13037697252	ANA PAULA DA SILVA	12756107257
ANA CAROLINA DE MORAES REDER	20942460523	ANA PAULA DA SILVA	12774467774
ANA CAROLINA DE OLIVEIRA ALVES	20336189472	ANA PAULA DA SILVA	16130106964
ANA CAROLINA DE SOUZA	15846365160	ANA PAULA DA SILVA	20342800722
ANA CAROLINA DE SOUZA TEIXEIRA	21071395302	ANA PAULA DA SILVA	20926082218
ANA CAROLINA GONCALVES BRITO	20928161883	ANA PAULA DA VEIGA	20928195400
ANA CAROLINA SILVESTRE DA SILVA GARCIA	13212144938	ANA PAULA DE ALMEIDA	21215416425
ANA CAROLINE ALVES DA SILVA	20928078749	ANA PAULA DE CAMARGO MAMEDE	21280833280
ANA CAROLINE DA CONCEICAO SANTANA SILVA	16123065395	ANA PAULA DE MORAIS	16097156406
ANA CAROLINE SANTANA SILVA	20928291191	ANA PAULA DE MOURA TENORIO	20161482796
ANA CELIA DE ARAUJO NEVES	12851156235	ANA PAULA DE OLIVEIRA	23726816301
ANA CLAUDIA ALVES COSTA	20778030878	ANA PAULA DE SOUZA NOVAES	16019839258
ANA CLAUDIA ALVES DA SILVA CAMPOS	23678336333	ANA PAULA DOS SANTOS BORGES	23646260935
ANA CLAUDIA DA SILVA	16011782478	ANA PAULA ESPINDOLA DE SOUZA	21214429701
ANA CLAUDIA DE SOUZA THEODORO	21223772154	ANA PAULA FAZAM	20928258364
ANA CLAUDIA GOBBI	16029512073	ANA PAULA GOBBI	16029512081
ANA CLAUDIA GOMES INACIO DOS SANTOS	21257834926	ANA PAULA GOMES PEREIRA	20734309230
ANA CLAUDIA LOPES TORRES	20928202415	ANA PAULA GONCALVES DE SOUZA	20342766753
ANA CLAUDIA MARTINS BENTO	16026800949	ANA PAULA LINO SANTOS OLIVEIRA	16019171958
ANA CLAUDIA ROSA GONCALVES DA SILVA	20161477172	ANA PAULA MARIA DA COSTA	16169917270
ANA CLAUDIA SALIM OTHERO DE LIMA	12908293236	ANA PAULA MARTINS BATISTA	13209425891
ANA CLAUDIA SIMAO DE LIMA	16026520970	ANA PAULA MATHIAS DA SILVA	16099095935
ANA CLAUDIA SOARES	20123881255	ANA PAULA MEDEIROS	23623779853
ANA CLAUDIA XAVIER CORDEIRO	16026800965	ANA PAULA MESSIAS DA SILVA	20491815756
ANA CLECIA SILVA DE SOUSA	16149129331	ANA PAULA MIGUEL	16146676498
ANA CRISTINA BOCANERA	12968977239	ANA PAULA MOREIRA DA SILVA	16122771911
ANA CRISTINA BRITO DE SANTANA	16135710630	ANA PAULA NOGUEIRA	12785945230
ANA CRISTINA BUENO RICARDO DINIZ	20340325075	ANA PAULA PADOVAN	20928010281
ANA CRISTINA DE SOUZA	12647864227	ANA PAULA PAULINO DE LIMA	20491731676
ANA CRISTINA GOMES DA SILVA	12397387834	ANA PAULA PEREIRA	12895477258
ANA CRISTINA MARTINS SOUSA	13026177260	ANA PAULA PLATINETTY	12381832639
ANA CRISTINA RODRIGUES DOS REIS	12364342769	ANA PAULA RAMALHO DA SILVA	16117736488
ANA DA SILVA LUCENTI	12743014239	ANA PAULA RIVA DOS REIS	20170151659
ANA DE FATIMA FRATEZZI	10771009442	ANA PAULA RODRIGUES DA SILVA	20487286884
ANA DOMINGA	12397380392	ANA PAULA RODRIGUES DA SILVA	21214666274
ANA FABIA ALVES DE ARAUJO	21224334266	ANA PAULA SERIGATO DE OLIVEIRA	12602172245
ANA JEANE TOREZIM AFONSO	12075305899	ANA PAULA SILVA MANGUEIRA	20380322174
		ANA PAULA SILVA SANTOS	16021986858



ASSISTÊNCIA E DESENVOLVIMENTO SOCIAL

ANA PAULA SOARES DA SILVA	21205336720	ANDREZA FERREIRA DOS SANTOS	16130026790
ANA PAULA SOUZA DA SILVA	16030205855	ANDREZA MATTIAS DE OLIVEIRA	20742451008
ANA PAULA TAVARES	21029649105	ANDRIELI DA SILVA CECCONELLO	15413595089
ANA PAULA VIEIRA	16128644431	ANGEL CRISTINA PORFIRIO PEREIRA	13018258230
ANA REBECA GOMES CORREIA	16008311753	ANGEL CRISTINA SILVA MIRANDA	20342748321
ANA ROSA DE JESUS	12837326234	ANGEL PAOLA DA COSTA BONANOME	20491783854
ANA ROSA GONZAGA	12691913246	ANGELA APARECIDA BALESTRA ELIAS	21234984344
ANA ROSA MALDONADO	12506522486	ANGELA APARECIDA DOS SANTOS FRANCO DE LIMA	16090463990
ANA ROSA MARQUES RIBEIRO DE OLIVEIRA	13799300774	ANGELA CECILIA DA CUNHA MARTINS	20439750983
ANA SANTOS DE ALMEIDA	12768834248	ANGELA CRISTINA ACORINTI	12154724789
ANA SOCORRO ARAGAO DOS SANTOS	14294698191	ANGELA CRISTINA ALVES DOS REIS	20090950431
ANA SOLEDADE DOS SANTOS	12745774249	ANGELA CRISTINA SIMAO DE OLIVEIRA	20653417114
ANA SOUZA DOS SANTOS	16130102934	ANGELA DOS SANTOS BARBOZA	16027160439
ANADREA LIMA REZENDE PEDRO	12354045281	ANGELA LIDIA DA SILVA DIAS	16027684802
ANAILDE PEREIRA DE JESUS	12809957896	ANGELA MARIA ALMEIDA COSTA	12659699110
ANALIA DUARTE DO NASCIMENTO PAIVA	10860150914	ANGELA MARIA ALVES	12587415251
ANALICE BENICIO DO VALE	12536353925	ANGELA MARIA AMADI	23815726731
ANALISA KELLER MACHADO	23730085189	ANGELA MARIA DA SILVA	16021873166
ANDERSON FERREIRA	12598592249	ANGELA MARIA DA SILVA MIRANDA	23664445658
ANDERSON RODRIGO DA SILVA	12815672229	ANGELA MARIA DA SILVA PEDRO	12045737952
ANDRE ALVES DOS SANTOS	12541472988	ANGELA MARIA DA SILVA SANTOS	12493028726
ANDRE LUIS ARGENTO	12770049811	ANGELA MARIA DE OLIVEIRA	12313614303
ANDRE LUIS DA SILVA	12425788133	ANGELA MARIA MORAIS	212411122360
ANDRE LUIS NESPOLI DA SILVA	20077749612	ANGELA MARIA PEREIRA LIMA	12289366171
ANDREA APARECIDA DA SILVA SOUZA	23657985030	ANGELA REGINA ARRUDA	12275594274
ANDREA APARECIDA DE ALMEIDA	12801616100	ANGELICA ANDRADE DOS SANTOS	16032973841
ANDREA APARECIDA MOREIRA GENEROSO	13015773231	ANGELICA ARAUJO DOS SANTOS GOMES	16011812369
ANDREA APARECIDA RODRIGUES	20928298412	ANGELICA BARBOSA DE PAULA	23863351831
ANDREA CRISTINA COBUCCI	12427500692	ANGELICA BATISTA DOS SANTOS	20928071418
ANDREA CRISTINA COSTA CONCEICAO	20491829463	ANGELICA CAVALCANTI	16136013429
ANDREA DA SILVA OLIVEIRA	20928033125	ANGELICA COSTA DINIZ	20069084380
ANDREA DE FATIMA FLORENTINO	12506321324	ANGELICA CRISTINA BATISTA ALVES	21031135733
ANDREA DE OLIVEIRA LOPES SANTOS	12707917267	ANGELICA CRISTINA TRINDADE SILVA	12910419233
ANDREA DOS SANTOS	20619809412	ANGELICA CRISTINA VAGUINA PEREIRA DOS REIS	12792067243
ANDREA FERREIRA DE SIQUEIRA	16025699829	ANGELICA DOTTA DA SILVA	16009968217
ANDREA GONCALVES ASSUNCAO	12847853229	ANGELICA PALOMA OLIVEIRA SANTOS	16027315882
ANDREA GONCALVES VICENTE	16127254052	ANGELITA GOMES GONCALVES	12795524238
ANDREA RIBEIRO DOS SANTOS GABRIEL	12561997229	ANGELO BALDINI RIBEIRO	12168580008
ANDREA SANTANA PEREIRA	16090438368	ANIMIRIELLE DORNELLAS DOS SANTOS	16100055881
ANDREA SANTOS DAS NEVES	20378924995	ANNA MAURA VALERIANO SOUZA	20928218648
ANDREANDA PIMENTEL DA SILVA	23833261443	ANNE CASSIA ALVES CIRIACO	16019547613
ANDREIA ANNOVICHIO	21237237930	ANTONIA AMBROSIO RAULINO	20361949477
ANDREIA APARECIDA ALVES	16978078000	ANTONIA APARECIDA DE OLIVEIRA SILVA	16125038972
ANDREIA APARECIDA FERREIRA DA SILVA	20928131186	ANTONIA FERNANDE DE LIMA	12604360812
ANDREIA APARECIDA RODRIGUES LOPES	16013734764	ANTONIA FRANCISCA VIEIRA AGABITI	13266391194
ANDREIA ARAUJO DA SILVA	12907062265	ANTONIA IRACILVA PEREIRA	10430899251
ANDREIA BERNARDETE MACHADO BEMFICA	12701881244	ANTONIA JAMES SARAIVA RUFINO	16000877391
ANDREIA CRISTINA ARCARO	12561317228	ANTONIA JANAINA OLIVEIRA LOPES	20161713224
ANDREIA CRISTINA DE OLIVEIRA	16116187146	ANTONIA JOSEFA DA SILVA	16003114356
ANDREIA CRISTINA MARQUES	12541593955	ANTONIA LEIDE MACHADO DE SOUSA	16032100406
ANDREIA CRISTINA TEIXEIRA CUTRIM	20491772410	ANTONIA MARIA DA SILVA CAVALCANTE	12792760224
ANDREIA DA SILVA	21233351631	ANTONIA MARIA DA SILVA FREITAS	12506646479
ANDREIA DA SILVA INACIO	20342735165	ANTONINHO GONCALVES	12113014051
ANDREIA DE CARVALHO PEREIRA	16029487494	ANTONIO APARECIDO BENVENUTO	10676730172
ANDREIA DE ESPINDOLA CAVALCANTI	23877362466	ANTONIO APARECIDO LUIZ FILHO	12299581903
ANDREIA DE OLIVEIRA SOUZA	12706504252	ANTONIO BENEDITO FERREIRA	10832357674
ANDREIA DE PAIVA PINHEIRO SOUTO	12451022290	ANTONIO CAMELO DA SILVA	10870147118
ANDREIA DE SOUZA	20491792861	ANTONIO CARLOS OLIVEIRA	12616628254
ANDREIA DIAS FERNANDES	21227049643	ANTONIO CARLOS RONCATTO	10804527595
ANDREIA FERREIRA DA SILVA	16114248261	ANTONIO DE DECLARETE DA ROSA	10374767693
ANDREIA FRANCA DE ARAUJO	12909483225	ANTONIO DOS REIS MARTINS	10711401478
ANDREIA KARINA AFFONSO DE OLIVEIRA	16026767445	ANTONIO DOS SANTOS JUNIOR	20489132736
ANDREIA LUIZA DA SILVA JESUS	21220580556	ANTONIO EDSON LIMA SOBRINHO	12372842635
ANDREIA MARIANO BRITO	23622278915	ANTONIO FRANCISCO MENEZES DA SILVA	23811628123
ANDREIA OLIVEIRA DA SILVA	23838046265	ANTONIO LOPES DE CAMARGO	20928062907
ANDREIA OLIVEIRA SILVA	16021850174	ANTONIO MARCOS DA SILVA	12388530832
ANDREIA PESSOA CORDEIRO	20342800811	ANTONIO ROBERTO	12366131269
ANDRESA BARROS DA SILVA	20489082933	ANTONIO ROBERTO PIRES DE OLIVEIRA	10413346436
ANDRESA BUENO	20928219369	ANTONIO RODRIGUES GOUVEIA	12397532257
ANDRESA CRISTINA LAURINDO DA SILVA	16123055039	ANTONIO TELLES NETO	10415941447
ANDRESA FERNANDA DE JESUS NOGUEIRA	12902108240	ANTONIO TELTONI NETO	12738597264
ANDRESA ROSSI CARVALHO	13543456775	APARECIDA ANTUNES DE SOUSA CLARO	16125120423
ANDRESSA APARECIDA CARNEIRO EUFRAZIO	16123422562	APARECIDA DA SILVA GOIS	20929237530
ANDRESSA CANDIDO DANTAS DA SILVA	16000808985	APARECIDA DA SILVA SANTOS MEDEIROS	12393224353
ANDRESSA CARLA OLIMPIO	12654030220	APARECIDA DANTAS DA SILVA	13558157817
ANDRESSA CAROLINE PENTEADO	20163513486	APARECIDA DE FATIMA DE SOUZA SILVA	10870285359
ANDRESSA CASTRO VIEIRA	16026770861	APARECIDA DE FATIMA FELISBINO ROQUE	16025860727
ANDRESSA CRISTINA SILVERIO	16021854994	APARECIDA DONIZETE MALAQUIAS PINTO	10430980490
ANDRESSA DA CONCEICAO LIMA	20126679171	APARECIDA FRANCISCA	12702377256
ANDRESSA FERNANDA DE OLIVEIRA MENDES CARNEIRO	13910525813	APARECIDA GONCALVES DOS SANTOS	12556712238
ANDRESSA FERNANDA MELO DA SILVA	16128622829	APARECIDA MARIA DA SILVA	12112410271
ANDRESSA FRANCISCA LUIZ GOMES	12811164261	APARECIDA PERPETUO DA SILVA	12625801249
ANDRESSA GABRIELI ADERICK DE SOUZA	20928332890	APARECIDA RIBEIRO MACIEL	12536353992
ANDRESSA IRIS PEREIRA	21203065770	APARECIDA RODRIGUES PINTO	21030386163
ANDRESSA LUISA BRANDO CARELI	21003622501	APARECIDO AMANCIO DE CARVALHO	10561526033
ANDRESSA ROQUE DA SILVA	16097454741	APARECIDO DE JESUS BINI	10555258766



ASSISTÊNCIA E DESENVOLVIMENTO SOCIAL

APARECIDO DONIZETE SIQUEIRA	10704442121	BIANCA CRISTINA MARTINS DOS SANTOS	16029551052
APOLIANA BATISTA DA SILVA	13012701388	BIANCA CRISTINA ROCHA DA SILVA	20928084978
APRIGIO CANTALIXTO NETO	12271379344	BIANCA EDMEA DE ARAUJO	21212298715
ARIANA APARECIDA DE OLIVEIRA NASCIMENTO	20928320809	BIANCA EVELIN PIRES DANIEL	12938629240
ARIANA KELLY PEDROSO BISPO	12845612240	BIANCA SILVA GODOY	16026846612
ARIANA MARTI	21269170580	BIANCA STEPHANIE DA SILVA VICTOR	20035627470
ARIANA OLIVEIRA DA SILVA	20647774911	BIONDA GABRIELI DA SILVA	20734314013
ARIANA VIEIRA	12950166247	BRENDA ALMEIDA DA SILVA	15153311027
ARIANE ALICE GAIGHER	16121017954	BRENDA DOS REIS	20928166281
ARIANE ANDREZA PINA DE OLIVEIRA	21216305244	BRENDHA DA CONCEICAO OLIVEIRA SOUZA	21213711926
ARIANE APARECIDA DE LIMA	16169953730	BRUNA APARECIDA DE CARVALHO	16122781917
ARIANE ARAUJO DA SILVA	20928081049	BRUNA APARECIDA PEREIRA BERTOLDO	20491741817
ARIANE CRISTINE ALVES	16125123481	BRUNA BERNARDES DANTAS	16146684016
ARIANE DA SILVA COSTA	20342800447	BRUNA CAMARGO FRANCO	23892753691
ARIANE DA SILVA RAISKI	20928075200	BRUNA CAROLINE DOS SANTOS TEIXEIRA	20928141351
ARIANE DE SOUZA RODRIGUES	16142484446	BRUNA CRISTINA CARDOSO	20778039921
ARIANE FERREIRA MENDES SOARES	16121018047	BRUNA CRISTINA DA CONCEICAO	20640113987
ARIANE GABRIELA GALATTI	20487288178	BRUNA CRISTINA DA SILVA TEIXEIRA	16121024942
ARIANE GONCALVES DA SILVA	20437551568	BRUNA CRISTINA DA SILVEIRA	20928293720
ARIANE GUEDES DELGADO	16028344851	BRUNA CRISTINA DOS SANTOS COUTINHO	16019230903
ARIANE JAQUELINE FRANCO	12787633228	BRUNA CRISTINA LOPES DA CRUZ	20644811301
ARIANE LILIAN BATISTA ALMEIDA	20928125089	BRUNA CRISTINA MONTEIRO	16024981318
ARIANE MARIA DE SOUZA	20928080654	BRUNA CRISTINA SANTOS NETTO CASTRO	21060044139
ARIANE PEREIRA DE FREITAS	12955007228	BRUNA DA CRUZ PRESTES ALVES	13388612810
ARIELA RENATA BATISTA ROSA	20446193342	BRUNA DA SILVA	16125185673
ARISTIDES DA SILVA NASCIMENTO	12012667297	BRUNA DE PAIVA SANTOS	13861380853
ARLENE MOREIRA DE OLIVEIRA	20362374133	BRUNA DE SOUZA MACHADO	23864200330
ARLENE PUPO PAVAN	12768994776	BRUNA DOS SANTOS RIVA	21028560356
ARLETE DE JESUS PORFIRIO PEDROSO	16031367034	BRUNA EVILYN DE SOUZA MAGALHAES	21245579802
ARQUILEA PAULA DAS CHAGAS	16115494916	BRUNA FERNANDA DE SOUZA	16025250058
ARTUR EMILIO ALVES	12373160562	BRUNA FERNANDA OLIVEIRA DA SILVA	12871815943
ASHILEY GIMENES JULIO	21219857914	BRUNA FRANCINE LEO ARAUJO	20491791237
AUDELINA DEL CARMEN MAITA MARCANO	12586736321	BRUNA GABRIELE DA SILVA NUNES	16125185983
AUGUSTO FELIPE DE SOUZA	16130140860	BRUNA GOMES DE OLIVEIRA	20928188390
AURELINA DOS SANTOS SOARES	20987567149	BRUNA INGRID SOUZA NUNES	20485034675
AURICELIA MARIA DA SILVA	20645101065	BRUNA LETICIA QUEIROZ GALVAO	16021347855
AURICEN PEREIRA RODRIGUES	20069061046	BRUNA MAYARA DA ROSA	20216989994
AURINHA MARIA DOS SANTOS BATISTA	12415332471	BRUNA PORTO SOARES	20491729450
AURIVANIA RODRIGUES AMANCIO	21217129555	BRUNA RAFAELA PATRICIO	20780563896
AYARA MENDES DE OLIVEIRA	20928299729	BRUNA REGINA DIAS DA SILVA	16028390276
AYLA GABRIELE LIMA GAMA	16049156310	BRUNA RITA MERI DE SOUZA SILVA	21021115616
AZENATE JAIRA DA SILVA	16029839633	BRUNA SATIRO VIEIRA	20786565890
AZENI DE SOUSA NETO OLIVEIRA	16055383161	BRUNA SILVA DE MARCHI	20342735254
BARBARA CRISTINA DE OLIVEIRA SILVA	20928095775	BRUNA SILVA INACIO	20738830156
BARBARA CRISTINA DOS SANTOS	12950112244	BRUNA SOARES RIBEIRO	23734974204
BARBARA ELIZA CARDOSO MEDEIROS	16137249094	CAMILA ALKIMIM DE FREITAS	20740738776
BARBARA FANTON BOASSI	12682350269	CAMILA ALVES DE SOUSA	20491821705
BARBARA FERNANDA DE SOUZA	16027050730	CAMILA APARECIDA CALCONI	12920981937
BARBARA LARISSA SOUZA LIMA	23784624088	CAMILA APARECIDA FARIAS CARDOSO	22008285781
BARBARA LUIZA DA SILVA	20491743321	CAMILA APARECIDA GOMES ELIAS	20928235097
BARBARA RIBEIRO	12415322166	CAMILA APARECIDA SOARES DA SILVA	23859390712
BARBARA VASCONCELOS NERI XAVIER DA SILVA	20724908328	CAMILA CAROLINE MONTEIRO BENTO	16251379864
BEATRIZ APARECIDA DO NASCIMENTO RIBEIRO	21013800771	CAMILA CAROLINE PIMENTA	20106380987
BEATRIZ CARNEIRO DE OLIVEIRA PINHEIRO	20734453633	CAMILA CASSIA DA SILVA	16451590097
BEATRIZ CRISTINA CIPRIANO ANDREUCETTI	16026841343	CAMILA CASTILHO PEREIRA	16258758690
BEATRIZ CRISTINA PIRES	20080301627	CAMILA CRISTINA DA SILVA	20491724890
BEATRIZ DE OLIVEIRA DA SILVA	13025711263	CAMILA CRISTINA DE OLIVEIRA ROQUE	16342888729
BEATRIZ DE OLIVEIRA LOURENCO	23782234223	CAMILA CRISTINA LOPES DA SILVA	20928165145
BEATRIZ DOS SANTOS SILVA	20491727245	CAMILA CRISTINA MONTANHEIRO	20734453749
BEATRIZ FERNANDA DE JESUS OLIVEIRA BENE-DICTO	16026842064	CAMILA CRISTINA PRADO FARIA	23852719700
BEATRIZ FURQUIM PIMENTA	20170154224	CAMILA DENISE ANTUNES DA CUNHA	20928253281
BEATRIZ GONCALVES JACOB	23646235337	CAMILA DOS SANTOS CAZOTTO	13079779605
BEATRIZ HELENA CANDIDO	16127675708	CAMILA DOS SANTOS SILVA	23803948416
BEATRIZ LUNA BUOSO	20487257264	CAMILA FERNANDA DA COSTA	16254135435
BEATRIZ MARIA COSTA ALVES	23834644699	CAMILA GABRIELA SASSI	12843411221
BEATRIZ MARIA DOS SANTOS RIBEIRO	20437548192	CAMILA GIACOMIM	20928120915
BEATRIZ RAIMUNDA LEALDINI NOVO	10620568027	CAMILA LILIAN PINHEIRO	16251674521
BELICIA LAURINDO DA SILVA	20342733383	CAMILA LORENZETO	16335773504
BENEDITA APARECIDA MARTINS	12422214063	CAMILA MANOELA SANTOS DE PAULA	13439675881
BENEDITA DE MORAES PINTO	10759507276	CAMILA PINTO DE CARVALHO	16263049708
BENEDITA LUCIA CRUZ PRANDINI	10618276529	CAMILA QUINTILIANO DA SILVA	20742787693
BENEDITA LUCIANE DA SILVA	12503253018	CAMILA RIBEIRO ROMAO	12942506263
BENEDITA MARIA DE OLIVEIRA	10549938750	CAMILA SAVIETO ZOMIGNANI	12559147248
BENEDITA PEREIRA FILHA	23883673818	CAMILA TROPEA	16185637791
BENEDITA PIRES DE SOUSA	10810924398	CAMILLI ROBERTA FONSECA TELES DA SILVA	16258761357
BENEDITA ROBERTA DOS SANTOS XAVIER	12444375876	CARINA ALVES DOS SANTOS SILVA	23741487682
BENEDITO APARECIDO CARITA	10810935799	CARINE APARECIDA SILVA	16045035691
BENEDITO DE FATIMA THEODORO	10561486899	CARINE GRAZIELE RIBEIRO DE SOUZA	16257042047
BENEDITO DE PAULA NASCIMENTO	12105123351	CARLA APARECIDA GOMES	20155788846
BENEDITO JOSE RODRIGUES	10627133670	CARLA BEATRIZ MARQUES DOS SANTOS	13042878251
BENEDITO SANTOS DE OLIVEIRA	10882753719	CARLA DE LAURA RAYMUNDO	16272665572
BENEDITO WAGNER MARTINS FERRAZ	12075307832	CARLA DOS SANTOS LIMA DANTAS	13017870234
BERENICE DE SOUZA AZEVEDO	20928333862	CARLA FREIRE DA SILVA	12350980865
BERNADETE MENDES DA SILVA	12384033788	CARLA GABRIELA RIBEIRO DE SOUZA	16430423469
BIANCA APARECIDA GOMES COSTA	16029223268	CARLA LEANDRA PEREIRA DE OLIVEIRA	20491521620
BIANCA COUTINHO FERREIRA DA SILVA	16122780538	CARLA OLIVEIRA MOTA	12459267314
		CARLA PATRICIA FERRAZ	21078820726



ASSISTÊNCIA E DESENVOLVIMENTO SOCIAL

CARLA SAMARA CAMACHO	16256512821	CID ADRIANO ALVES SHIMIZU	12506452038
CARLA SANTOS DO PRADO	20155574498	CILENE DE MORAIS	20423200113
CARLOS ALBERTO ANGELO ELOY	12118060817	CILENE VIRGILIO DOS SANTOS	12364971693
CARLOS ALBERTO DA SILVA GIMENES	12271379360	CINIRA PRESOTO	12129249584
CARLOS ALBERTO MERLUCI	10637031587	CINTIA APARECIDA DE CAMARGO	20069035673
CARLOS HENRIQUE MENDES FAUSTINO	20928023200	CINTIA CAFASSO PINHEIRO	16600139596
CARLOS HENRIQUE NETO	12770736258	CINTIA CEDRAZ DE OLIVEIRA NASCIMENTO	12921294224
CARLOS LUIZ MACHADO	10882809544	CINTIA COSTA ALVES GONCALVES	12699569897
CARLOS ROBERTO JACYNTHO	10794958890	CINTIA CRISTINA ANDRE	16554404202
CARLOS ROBERTO PERAMO	10552433982	CINTIA CRISTINA DOS SANTOS	16527096802
CARMELINA TENENTE	16197460409	CINTIA GOMES DA ROSA	23795136314
CARMEN APARECIDA MOREIRA LIMA	12271670219	CINTIA MAYARA DOS SANTOS RAMALHO	14875481329
CARMEN CECILIA MARTINS	12324094829	CINTIA RAMOS DA SILVA	16550841764
CAROLAINA CRISTINA BARBOSA CAFASSO	16251679035	CINTIA RAQUEL DE ALMEIDA STANELLI	12933502234
CAROLAINA DE SOUZA BARBOSA	16437333260	CINTIA REGIANE GRILLO	12541386089
CAROLAINA MOREIRA SOARES	20623872034	CINTIA ROSSETTI	12350933891
CAROLAINY CRISTINA FERRAZ	20743135398	CINTIA SANTOS DE FREITAS	16557234715
CAROLINA ANDREA ALMEIDA SANTOS SANTIAGO	12985738220	CINTIA SPIANDORIM	12905611237
CAROLINA GOMES DE ARAUJO	20153660885	CINTIA TABATA SOARES GENEROSO	12974624245
CAROLINA HEBER FONSECA	16256069502	CIRA FERNANDES DE ANDRADE	16664871921
CAROLINA RAMOS LEME DA SILVA	20491798797	CIRCA MARIA DA CONCEICAO SANTANA	12352978671
CAROLINA RIBEIRO JACOVETE	23804733006	CLARICE FELIX DA SILVA REIS	12012664697
CAROLINE APARECIDA DE BARROS CHAGAS SILVA	16201312901	CLARISSE MONTEIRO MORAIS	16423853984
CAROLINE BRAQUINO DE SENA	20069036513	CLAUDECI DA SILVA	16398422091
CAROLINE DA SILVA GUIMARAES	20342754240	CLAUDECI DA SILVA PASSADOR	12217918623
CAROLINE DOS SANTOS BUENO	20342724449	CLAUDEMIR DE SOUZA DITE	12542330621
CAROLINE DOS SANTOS FIGUEREDO	20312847542	CLAUDEMIR JOSE DE OLIVEIRA	12324180695
CAROLINE FERREIRA GONCALVES	20928109288	CLAUDENICE MARIA DO CARMO	12684986764
CAROLINE GABRIELA DE ARAUJO	20110830487	CLAUDETE APARECIDA DA SILVA	10438310028
CAROLINE MARIA DA SILVA	20778040415	CLAUDETE APARECIDA DA SILVA	12244044094
CAROLINE MAYARA RANDO	16195502104	CLAUDETE PEIXOTO	12358069673
CAROLINE MENDES DA FONSECA	16200467170	CLAUDETE SOARES	16963940003
CAROLINE OLIVEIRA SANTANA	20069036351	CLAUDETE VALDIRENE ALVES	12358879799
CAROLINI CRISTINA DE OLIVEIRA SILVA	20945251682	CLAUDIA APARECIDA AFFONSO SOUZA	12459724464
CASSIA ADRIANA DA SILVA ALVES	16252040283	CLAUDIA APARECIDA DINIZ VIEIRA	12965059255
CASSIA APARECIDA BALDI	12275654757	CLAUDIA APARECIDA VALERIO MARCELLO	12294032553
CASSIA CRISTINA BORGES DE LIMA	13185133772	CLAUDIA CRISTIANE PEREIRA DA SILVA	12558856229
CASSIA CRISTINA DE ABREU DA SILVA	13036098673	CLAUDIA CRISTINA SANCHES MORAES	12807676245
CASSIA DE JESUS RODRIGUES CORDEIRO	12726815989	CLAUDIA DE OLIVEIRA	20928174608
CASSIA DELMIRA NASCIMENTO	20342759587	CLAUDIA DE OLIVEIRA CRUZ	23690009363
CASSIA SILENE DE SOUZA CARLOS	16180996017	CLAUDIA DE OLIVEIRA MATTOS	12803799229
CASSIO FERNANDO GONCALVES	10610177599	CLAUDIA DE SOUZA GOES	20342756987
CASTORINA LOPES DE OLIVEIRA	12425784790	CLAUDIA FELIX DA SILVA	12822715264
CATARINA EVARISTO RIBEIRO	12432775467	CLAUDIA FRANCO DIAS	16202397803
CATARINA PEREIRA MACHADO	12464676952	CLAUDIA MARIA CANDIDO	16412752960
CATIANA SILVA SALES	20487282919	CLAUDIA MARIA DE ANDRADE CAVALCANTE	20928202377
CECILIA APARECIDA PINHEIRO	12112411472	CLAUDIA PATRICIA ALVES DO NASCIMENTO	16421946594
CECILIA LOPES LIMA DA SILVA	12769134223	CLAUDIA REGINA DE OLIVEIRA	16498192519
CECILIA PENHA DE AZEVEDO	23611778148	CLAUDIA REGINA SOUZA SANTANA	20458888588
CECILIA ROSA DA FONSECA	10689465847	CLAUDIA SILVANA LUCIA VIVIANI	12279575150
CELI APARECIDA SOARES	10628125043	CLAUDIA SIMAO	12279632871
CELIA APARECIDA ACCIARI	10771009124	CLAUDIA TEIXEIRA DE SOUZA LIMA	20069049976
CELIA MESSIAS DE BARROS	20738749553	CLAUDIA VALQUIRIA DA SILVA	12491025479
CELIA REGINA PERINA DA SILVA	20734136409	CLAUDIA VITORIA ALVES DE OLIVEIRA	16431791917
CELIA THEREZINHA FLORIM	10677192123	CLAUDIANA AVILA DE ASSIS	23627854981
CELIANE GOMES DE MATOS XAVIER	16586313091	CLAUDIANA DE ARAUJO	20170637012
CELIO APARECIDO DE CARVALHO	12009714948	CLAUDIANE DA CONCEICAO DOS SANTOS MORAIS	16193001302
CELIVANIA NEVES DOS SANTOS	20099404855	CLAUDIANE DA PAZ FERREIRA	20350015044
CELSON SILVEIRA DE LIMA	10774467468	CLAUDIANE DE SOUZA SILVA	13323613774
CELY VELOZO	12009714247	CLAUDIANE DOS SANTOS	16518809346
CENIRA DA SILVA SEBASTIANI	12336008523	CLAUDIEN OHANA CUSTODIO FERNANDES PAULINO	16444320373
CERSILIANO DA SILVA	10422193469	CLAUDIJANE FERREIRA DE ALBUQUERQUE	12328472291
CESAR ANDRADE SILVA	12661440242	CLAUDILENE DE JESUS BARBOSA	16430432964
CHARLENE SILVA ROSA	12700049243	CLAUDINEA APARECIDA BUENO	12485008886
CHARMANE SANTOS DA SILVA	16553947229	CLAUDINEA DA SILVA	12198820856
CHEILY MARIA DA SILVA	16563481079	CLAUDINEA SANTOS NASCIMENTO	12843753246
CHESTER DE ASSUNCAO COSTA	12391942917	CLAUDINEI BUSATO	12279587876
CHRISTIAN ROGER ROSA	16932353009	CLAUDINEIA DE BRITO	16429870341
CHRISTIANE LOPES MORAIS	21061091521	CLAUDINEIA DE BRITO	20342743362
CIBELE DA SILVA	20635647820	CLAUDINEIA REGINA DE OLIVEIRA	16424831356
CIBELE DE ANGELO PINTO	20069089471	CLAUDINEIA SILVERIO DA SILVA	16200500917
CIBELE PROKOPAS MENON ORNEL DE OLIVEIRA	12721672810	CLAUDIO APARECIDO SABINO	10831755102
CICERA CARLA DA SILVA MARCELINO	12636512898	CLAUDIO FARIA MACHADO	12002780872
CICERA DA SILVA ALMEIDA	20615945303	CLAUDIO LUIZ MINGOTTI	12206369860
CICERA DA SILVA SOTERO	12188744960	CLAUDIO RODRIGUES GOMES	12034317175
CICERA DE FATIMA DE ALBUQUERQUE SILVA	12276073375	CLAUNA BONHEUR	14301437831
CICERA ERMELINA MELO FERREIRA VIEIRA	12752008246	CLAYDE MACIEL	12757825129
CICERA FERREIRA CANDIDO CAMPOS	20340209830	CLAYTON DOMINGUES DE MAGALHAES	20931378081
CICERA GONCALVES DA SILVA BRITO	17026569684	CLAYTON JOSE FERRAZ	16437754835
CICERA GONCALVES DOS SANTOS	12661514858	CLEANE DA SILVA SANTOS	16458180625
CICERA JESSICA FERREIRA DIAS	16620481753	CLEBER ROBERTO DOS SANTOS MARTINS	16423855472
CICERA MARIA DA SILVA	16600141957	CLECIA DO NASCIMENTO SILVA	16416369673
CICERA NADJA DA SILVA FERREIRA	23643875130	CLEDJA DE SOUZA	16187617119
CICERA ROBERTA DA SILVA	16679240795	CLEIA FERNANDA DA COSTA	12900110248
CICERA SOARES DA SILVA	12713708453	CLEIDE APARECIDA DA SILVA	12462439392
CICERO FERREIRA PEREIRA	12512803831		



ASSISTÊNCIA E DESENVOLVIMENTO SOCIAL

CLEIDE APARECIDA DA SILVA	12715481227	CRISTIANE GOMES DA SILVA	12382031400
CLEIDE APARECIDA SOARES	20170143974	CRISTIANE GOMES FERREIRA	16449631687
CLEIDE ARAUJO DE LIMA	16192788481	CRISTIANE MARGARIDA SOARES	21030510247
CLEIDE CORREIA DA SILVA	16518852497	CRISTIANE MARIA BRANDAO FERMINO	12561085246
CLEIDE FERREIRA DA SILVA	12552150618	CRISTIANE MARIANO DA SILVA	16375025061
CLEIDE MARQUES	10793852266	CRISTIANE MENDES FERREIRA	20928233191
CLEIDE PORFIRIO	16430737404	CRISTIANE REGINA PEREIRA	12624124243
CLEIDE REGINA PEIXOTO	12736378220	CRISTIANE ROSA GANDRA	16512889534
CLEIDE SANTOS DE ALMEIDA	12464814638	CRISTIANO ANTONIO DA SILVA	12642928227
CLEIDEMAR SILVA BARQUETA	10778839629	CRISTIANO APARECIDO BENTO	12711914226
CLEIDIANE BASTOS SILVA LIMA	16195081540	CRISTIANO DIAS	12335782098
CLEIDJANE CANDIDO GOMES	16424138146	CRISTIANO FREITAS DE OLIVEIRA	12472343495
CLEIDJANE TELES DE SOUZA	23664754723	CRISTIANO MARTINS DE OLIVEIRA	16439423860
CLEITON FAVERO DA SILVA	16188246114	CRISTIELLEN FERNANDA BIONDI OLIVEIRA	20928091028
CLELIA CARLA COSTA DOS SANTOS	20779693455	CRISTIANA APARECIDA PEREIRA	12498964535
CLEMENTE GOMES DA CRUZ	10715555631	CRISTINA BALSANELI DOS SANTOS PAIXAO	12949917773
CLEMILDA GOMES DA SILVA	16515035722	CRISTINA BUENO BRITO	16436951211
CLEMILDA JOSE DA SILVA	20928076304	CRISTINA DOS SANTOS OLIVEIRA	12479933115
CLEMILDES BISPO DOS SANTOS	20743385912	CRISTINA GONCALVES	20928083491
CLEMILDES CASTRO SANTOS	16202009641	CRISTINA LUCIA VIEIRA DAS NEVES	12893589261
CLENILDA DANTAS DE OLIVEIRA	16399545812	CRISTINA PONTES DE LIMA	20321426449
CLENILDES LUIZ DO NASCIMENTO	12240764408	CRISTINA ROSA DOS REIS	16427054199
CLEONICE ALVES DA SILVA	20358096779	CRISTINA VALQUIRIA DA SILVA	20342797624
CLEONICE APARECIDA PEREIRA	12444734035	CYNTHIA JENNIFER TEODORO MARTINS	21070903932
CLEONICE DA GLORIA DE OLIVEIRA	16197551641	DAIANA CRISTINA RODRIGUES DOS SANTOS	16011100725
CLEONICE DE FATIMA GONCALVES	16487750159	DAIANA FATIMA DE OLIVEIRA	16088583690
CLEONICE DIAS DA SILVA	20056924350	DAIANA LOPES DE SOUZA	23862080338
CLEONICE FARIAS DA SILVA	13017540226	DAIANA RODRIGUES CARNEIRO	16111635019
CLEONICE GERALDA DIAS	16423077291	DAIANE ALVES SIQUEIRA	21232184456
CLEONICE GOMES DE MELO	12666632239	DAIANE APARECIDA DE CARVALHO PEREIRA	20491822949
CLEONICE MARQUES DE SOUSA	20165615723	DAIANE APARECIDA SILVA PEREIRA	16153995935
CLEONICE MATOS PEREIRA DO NASCIMENTO	12634714043	DAIANE APARECIDA SOARES	16027526387
CLEONICE PAES DIAS	16199996667	DAIANE BATISTA	16122145549
CLEONICE RIBEIRO SOARES MARQUES	12143515393	DAIANE CLAUDINO DA ROCHA	21029956636
CLERI CRISTINA DE CARVALHO SANTOS	16424141597	DAIANE COUTINHO ALVES	20342732212
CLEUNICE RAMOS DE OLIVEIRA	16202636549	DAIANE COUTINHO BARBOSA	23769552659
CLEUSA APARECIDA SILVA	12865353267	DAIANE CRISTINA DA SILVA ALVES	20069077619
CLEUSA BATISTA PAES	10794065837	DAIANE CRISTINA DE LIMA SILVA	21234187002
CLEUSA BELISARIO FRANCO	12558190239	DAIANE CRISTINA MARTINS	12894394251
CLEUSA CANDIDO DIAS	10853193069	DAIANE CRISTINA MERCIANO	20928137230
CLEUSA DA SILVA OLIVEIRA	12188744545	DAIANE CRISTINE SILVERIO	16139084823
CLEUSA DO CARMO DA SILVA SANTOS	12375553502	DAIANE DE JESUS OLIVEIRA	16009114579
CLEUSA ROCHA RIBEIRO	12486348141	DAIANE DE SOUZA MARTIMIANO	16122147096
CLEUSIENE ANTUNES DE OLIVEIRA PIDOSA	16369334317	DAIANE FERNANDA DE FARIA ANTONIO	20161471166
CLEUSIENE RODRIGUES CORDEIRO	20439694838	DAIANE GOMES PESSOA	13028419237
CLEUZA DE OLIVEIRA	20342717183	DAIANE MARCONDES DOS SANTOS	19011207818
CLEUZA DOS SANTOS CONTE	12237206416	DAIANE MARTINS BENEDICTO DA SILVA	20212674816
CLEUZA GONCALVES	12336019193	DAIANE MICHELE DE LIMA	20928204787
CLEUZA HIPOLITO	10559549862	DAIANE MOURA AMBRONIS DE LIMA	21230766202
CLEUZA MENDES SOUZA	12298088995	DAIANE NATALIA ALVES DA COSTA	20342772036
CLOVIS NIVALDO CHENACHI	10428225788	DAIANE PINA DA SILVA	16126257996
CONCEICAO APARECIDA CARRASCOSA DE LIMA	20928204779	DAIANE REGINA DA SILVA	16143309931
CONCEICAO APARECIDA SANTOS JACINTO	12283681709	DAIANE RIBEIRO MORAES	21029968081
COSMA OLIVIA DA CONCEICAO E SILVA	16371247620	DAIANE ROCHA FARIAS	16028405508
COSMO DANIEL DA SILVA	12526336971	DAIANE SANTOS CORDEIRO	20928149522
CREUSA MARIA DA SILVA	12283611654	DAIANNY OLIVEIRA DE ALMEIDA	23882364625
CREUSA MARIA DOS PRAZERES	20734143219	DAIARA LOURRAN SOUSA VAZ	16125203191
CREUSA RIBEIRO SOARES	16523955150	DAISE DE OLIVEIRA TEIXEIRA	16136432480
CREUSA RODRIGUES CARNEIRO	12729019229	DAISY APARECIDA PINA LOURENCO	16025267279
CREUZA LOURENCO DOS SANTOS	12802698240	DAISY DE FATIMA NOGUEIRA	20928146132
CREUZA MARIA DA SILVA BARRETO	23795405293	DAISY JULIANA DA SILVA AGUIAR	12734495238
CREUZELI MOREIRA DA MATTA	16376444904	DALEA SILVA OLIVEIRA	12836879930
CRISLAINE CRISTINA DE OLIVEIRA FERNANDES	23859990043	DALTIVA XAVIER DE OLIVEIRA	20929183473
CRISLAINE FERREIRA DOS SANTOS	20445545938	DALVA MARIA DE JESUS	12470455067
CRISLAINE MACHADO DE ALCANTARA	20928224257	DALVANI MARIA DOS SANTOS	16101840299
CRISLAINE TEIXEIRA DA SILVA	20646347114	DALVINA SOARES DA SILVA	16136782597
CRISLANDIA DE SOUSA DIAS	13063804893	DAMARIS CRISTINA CARDOSO LINO	13018199234
CRISLANE ROCHA SILVA	16424835327	DAMARIZ MARTINS SANTOS	16027353911
CRISTIANA ALMEIDA DE AMORIM ROCHA	20734140961	DAMEN LOVE FAVIER	23893125740
CRISTIANA ALVES DE ALMEIDA	12679805226	DAMIANA DA SILVA MARTINS	12597672052
CRISTIANA APARECIDA DE BARROS RODRIGUES	12541819031	DAMIANA DE MELO SANTOS	20788773792
CRISTIANA MIGUEL DA SILVA	20928091400	DANDARA MIRANDA AGUIAR	20928113897
CRISTIANA NUNES	20342795583	DANIEL ALESSANDRO SANTOS REIS	12722429111
CRISTIANA PEDREIRA DA SILVA	12789047083	DANIEL BARBOSA NUNES	16121028751
CRISTIANA ZULMIRA DOS SANTOS	13038932514	DANIEL BRANDO	12585090266
CRISTIANE ALVES DE BRITO	16365348917	DANIEL JEFERSON DE SOUZA BARBOSA	23846509961
CRISTIANE APARECIDA BARBOSA CONTE	20381118791	DANIEL PAULO DE OLIVEIRA	12409011448
CRISTIANE ARAUJO DOS SANTOS	16058486077	DANIEL PEREIRA DE LIMA	23874221012
CRISTIANE CARDOSO DOMINGUES DOS SANTOS	12397375453	DANIELA APARECIDA DE OLIVEIRA	20770886463
CRISTIANE DA SILVA PRADO	20928093292	DANIELA APARECIDA DOS SANTOS SOUZA	13141767814
CRISTIANE DE FATIMA HONORIO	12964963225	DANIELA AQUINO DE SOUZA	20389839072
CRISTIANE DE MOURA ROSARIO	20437551762	DANIELA BARBOSA DE LIMA	12881853244
CRISTIANE DE OLIVEIRA CAETANO	13032988224	DANIELA BARBOSA NUNES	12497617068
CRISTIANE DOS REIS BONANOME	12877596224	DANIELA CRISTIANE DOS SANTOS	16122150321
CRISTIANE DOS SANTOS PORTO	12864215235	DANIELA CRISTINA AMORIM ARAUJO	16122149374
CRISTIANE ESTEVAM NUNES	12237135454	DANIELA CRISTINA DA SILVA RIBEIRO	21229034457
CRISTIANE FERREIRA DA SILVA DIAS	12708764251	DANIELA CRISTINA DOS SANTOS TORLAI	16029569210



ASSISTÊNCIA E DESENVOLVIMENTO SOCIAL

DANIELA CRISTINA PEREIRA VENANCIO	16126112750	DEBORA REGINA DOMINGOS DOS SANTOS	16128122494
DANIELA DA COSTA AMADO	20776907756	DEBORA REGINA DOS SANTOS	23707357127
DANIELA DA SILVA	20369390436	DEBORA RODRIGUES DE SOUZA	20342711088
DANIELA DA SILVA SILVANO	16027060914	DEBORA SILVA PEREIRA	23692949053
DANIELA DE OLIVEIRA MAXIMIANO	12911561262	DEBORA SOUZA MATTOS	20928153368
DANIELA DIAS ALVES	20166862724	DEBORAH APARECIDA DA SILVA	10685090695
DANIELA HELENA DA SILVA	12526337064	DEBORAH CRISTINA DA SILVA	16128665951
DANIELA INACIO DA SILVA	20339930122	DEBORAH CRISTINA MOREIRA DE LIMA	16125243371
DANIELA MOURA LEAL	16127295697	DEIANE ALVES NERI	16012998830
DANIELA PAULINO DE BRITO	16022133948	DEISE BIUDES DOS SANTOS	20743108714
DANIELA PEREIRA BATISTA	20928218761	DEISE CERQUEIRA SILVA	16161190584
DANIELA PRUDENCIO	16128113878	DEISE DOS SANTOS CARVALHO	16130228318
DANIELA SANTOS AZEVEDO	16027060043	DEIVID DOS SANTOS NOVAES	21029966984
DANIELA SOARES DE ATAIDE	16099795902	DELCIDES MOREIRA DA SILVA	13734806819
DANIELA TAVARES MENEZES	20161709650	DELZA MARIA DA SILVA	20163516965
DANIELA THAINA BONFIM DE AZEVEDO	20343586651	DENIS VIEIRA CORDEIRO	20741392326
DANIELE APARECIDA RODRIGUES	20928200129	DENISE APARECIDA DE ALMEIDA	16125256430
DANIELE CABRAL POCIANO DE SOUZA ALVES	16140069875	DENISE APARECIDA DOS SANTOS	16125257674
DANIELE CADETE DA SILVA	16014089889	DENISE APARECIDA NALIN GUERRERO	20166861086
DANIELE COSTA DA SILVA	20342774888	DENISE BERNARDIS DA SILVA	16026890867
DANIELE CRISTINA CAROLINO DA COSTA	16029569784	DENISE CARLA BENEDITO	12302052007
DANIELE CRISTINA DE MORAES	20743799997	DENISE CRISTINA RODRIGUES ROCHA	16130234482
DANIELE CRISTINA JUSTINO	12671944227	DENISE DAIANE PICO	12888901252
DANIELE CRISTINA RODRIGUES DE ALMEIDA	20342801370	DENISE DORTA DA SILVA	20928176279
DANIELE DA SILVA BARBOSA	14586884904	DENISE FERNANDA DOS SANTOS FERMINO	160227364379
DANIELE DA SILVA LIMA	21030724530	DENISE LINDOLFO BOSSATO	13012788254
DANIELE DA SILVA SANTOS	16025279692	DENISE MARQUES DE ARAUJO	12392633217
DANIELE DO NASCIMENTO PEREIRA	21240672359	DENISE NOVAIS GENEROSO SANTOS	20491813524
DANIELE DOS SANTOS BRESSANI	20342733847	DENISE RIBEIRO DA SILVA	20421232883
DANIELE FIGUEIREDO DA SILVA	20928243219	DENISE RIBEIRO SODRE	13169923934
DANIELE LETICIA BISPO DE OLIVEIRA MACHADO	21203991950	DENISE RODRIGUES DA SILVA	21255235677
DANIELE MACHADO FLORENCIO	21238449761	DENISE SOUZA HEG DE OLIVEIRA	13016205776
DANIELE MARIA BATISTA	20928134738	DENISE TEODORO RIBEIRO NOVAIS	20105129660
DANIELE MAXIMO FREITAS	16145786486	DEUZA VIGAL	10794211035
DANIELE MOREIRA DA SILVA	16130885629	DEVER CASSIANO DOS SANTOS	16122169766
DANIELE PEREIRA DE ALMEIDA	20928176473	DHARA DE SOUZA CONCEICAO	13058902254
DANIELE RIBEIRO	20778040563	DIANA APARECIDA GONCALVES RIBEIRO	20670518128
DANIELE SILVA CAMPOS	16027213443	DIANA FERNANDES DE FREITAS	12357925800
DANIELE SOARES	20342798450	DIANA HELENA DE OLIVEIRA	12921809232
DANIELE TEIXEIRA GUSMAO GOMES	20107556825	DIANA HONONIHIEL FERREIRA GODOY	16025321052
DANIEL CRISTINA FERREIRA	20381821344	DIANA MARCIA DE CAMARGO BARBOSA	16027552027
DANIEL FABIANA DIAS DE OLIVEIRA DE UNGARO	16154417293	DIANA RIBEIRO CORDEIRO DOS SANTOS	16122170489
DANIELLE BRAZ	16124039517	DIANA SOUZA DA COSTA	16065730492
DANIELLE FERNANDA DE OLIVEIRA	16021385382	DIEGO RODRIGO DA SILVA	12976183939
DANIELLE LEANDRA DA SILVA	20105137779	DILMA GOMES BUENO	16003236435
DANILA ALVES	12818709255	DILMA LOURDES DOS SANTOS	20118177529
DANILA CARDEAL DOS SANTOS LIMA	20638373918	DILMA MONTEIRO DE SOUZA	12425789938
DANILA REBECA FIOR DE OLIVEIRA	13631356772	DILMACI BISPO SANTOS FERREIRA	10800664288
DANILEIA APARECIDA DO CARMO	16169594730	DINA LUIZ DA SILVA	16004488438
DANRLEY GONCALVES MALLMANN	20491732095	DINALVA MARIA SILVA DE LIMA	16117801786
DANTARA BATISTA DOS SANTOS	16025980846	DINALVA SOARES SILVA DE JESUS	16002214152
DANYELLE ALVES DE BRITO	13278540858	DINAMAR DORALICE ROCHA	18078422879
DARA CAROLINE NERIS	16122788849	DIOVANDA FERREIRA DO NASCIMENTO	16020435971
DARCILENE DO NASCIMENTO SILVA	16023442510	DIRCE MARIA DE OLIVEIRA	10856222604
DARIANI SANTOS DE OLIVEIRA	20984478714	DIRCE RODRIGUES DA SILVA	12469590614
DARLENE CRISTINA COSTA SANTANA	20378545447	DIRLENE BOZA	12598723238
DAVI MARINS BRAZ	12981910258	DIVAIR DE CAMPOS	12237209628
DAVID OLIVEIRA SANTOS	16026881000	DIVINO JOSE DE OLIVEIRA	20169269803
DAYANA APARECIDA DE CARVALHO	20342720079	DOMICIO DE OLIVEIRA FRANCA	10730391350
DAYANE APARECIDA GONCALVES PEREIRA	20785140608	DOMINIQUE SILVA SOUZA	16146791084
DAYANE APARECIDA GUILHERMINO	16126175515	DONISETE APARECIDO GONCALVES	10552218011
DAYANE BARBIERI MARTINS	16027207885	DONIZETI DE SOUZA	20437548648
DAYANE CARVALHO DOS SANTOS	20678130323	DORA APARECIDA DE SOUZA	20102765264
DAYANE COSTA DA SILVA	16026571400	DORA CRISTINA MONTEIRO	10646983854
DAYANE DA SILVA PEREIRA	13549592859	DORIVAL DE OLIVEIRA	10422196123
DAYANE EVILYN BARBOSA DE SOUSA	21223393773	DORIVAL MANGINA DA SILVA	23858826827
DAYANE JAQUELINE VIEIRA DO CARMO	21030720306	DORIVAL VICENTE DA VEIGA MANACERO	12520882613
DAYANE PRISCILA ROCHA	16029013840	DOUGLAS APARECIDO ALVES PRADO	23862586118
DAYANE REGINA MODESTO DAMIANO	16028405265	DOUGLAS ELIAS SOARES	21212471921
DAYANE SILVA SOUZA DAS NEVES	16011107541	DOUGLAS LUIS DA SILVA SANTOS	20491824070
DAYANE VIEADE DE OLIVEIRA SILVA	16096253688	DRIELLY RIBEIRO DA SILVA	16027569841
DAYSDEVANIA MOURA GUIMARAES	16055811082	DRIELLY SILVA PENAFORTE DE LIMA	21212306068
DEBORA ALENCAR DE JESUS	13004494247	DULCE IRENE MEDEIROS	12023960055
DEBORA APARECIDA DA COSTA SILVA	16119585142	DULCILENE FERREIRA DA SILVA	16027079984
DEBORA APARECIDA FRANCO LOPES	16122162702	DULCINEIA TEODORO DA SILVA MACEDO	20928337485
DEBORA CAROLINE DESTRO	16028456463	DYANA DE SOUZA DOMINGOS	16127306052
DEBORA CRISTINA DE ALMEIDA SANTOS	12743525241	EDCLEIDE MARIA DOS SANTOS	12682402226
DEBORA CRISTINA MENDES DOS SANTOS	23807275912	EDENIR CARNEIRO DA SILVA	12021238131
DEBORA DA SILVA FERREIRA	16026030264	EDEVANIA DE ASSIS PEREIRA LIMA	20491844756
DEBORA DOS SANTOS CURTO ALENCAR	16113369383	EDICLEIA LOPES DA SILVA	20928148852
DEBORA ELISA SERRA	12340526983	EDILAINE BUENO	20446185978
DEBORA FELIX ARRAIS	16026881892	EDILAINE CRISTINA CORREDORI CONCEICAO	12448249220
DEBORA FERMINO DA SILVA	13565825897	EDILAINE CRISTINA PAULINO	12526443107
DEBORA FERNANDA BALBINO DA SILVA	20342732123	EDILAINE GOMES DA SILVA	16160539567
DEBORA FERNANDA DA ROSA	21264276003	EDILAINE SANTOS OLIVEIRA	13976783292
DEBORA GISELA DO NASCIMENTO	12874526268	EDILEIDE DOS SANTOS DIAS	12823878043
DEBORA MARIA RISSO RODRIGUES	13001574819	EDILENE DA SILVA	20342800668



ASSISTÊNCIA E DESENVOLVIMENTO SOCIAL

EDILENE PEREIRA DA SILVA	20928224184	ELANE PATRICIA RODRIGUES AMANCIO	21217143108
EDILEUSA DE CASSIA PATRICIO	12720755267	ELDA CINTRA PEREIRA	12313687521
EDILEUZA GOMES DE LIMA	16028850153	ELDINETE SEBASTIAO DA SILVA	16003292718
EDILEUZA LOPES DE SOUZA	21296103872	ELEANDRO DA SILVA LUZ	12983906266
EDILMA MENDES DE SOUSA SANTOS	12740126249	ELEN APARECIDA FIRMINO	20491734039
EDIMAR MARANHÃO DE OLIVEIRA	12371740553	ELENA PEREIRA DE CAMPOS	12028834813
EDIMARIA MARIA DOS SANTOS	20134887845	ELENI DE JESUS SANTOS	16150374891
EDIMEIRE SOLANGE DOS SANTOS GAGO	12226623169	ELENI DIAS DA CRUZ	20342724805
EDINA CABRAL	12906960227	ELENILDA GOMES DA SILVA	16003264021
EDINA CUSTODIO DE OLIVEIRA	12284010611	ELENILDA MARIA DA SILVA DUARTE	21258902984
EDINETE DE SOUZA	12823355237	ELENISSE SANTOS DE SOUZA	16018386217
EDIO JEAN PIERRE VERGARA SOARES	16128143483	ELENY JUSTINO FERREIRA	16121812924
EDISON CAMILLO DE OLIVEIRA	12393510062	ELEONORA APARECIDA CAVALCANTE DOS SANTOS DAMASCENO	20081536415
EDISON DE BRITO FILHO	13644245893	ELETICIA SENHORINHA DA COSTA	20742409834
EDISON FONTEBASSO ALEXANDRE	12647368238	ELI CARLOS NOLASCO ROCHA	12984927267
EDISON GONCALVES	12391943638	ELIANA ALVES RIBEIRO	16129221615
EDISON JOAO VALLI	10383312156	ELIANA APARECIDA DE SOUZA	16025418684
EDISON ROBERTO TARTARI	10673424348	ELIANA APARECIDA DIAS	16135905016
EDISON SANTANA LOPES	13001257856	ELIANA APARECIDA SILVA	21215890666
EDITE SILVEIRA GUIMARAES FERREIRA	10838631956	ELIANA BARROS DA COSTA	20375800632
EDIVANIA ALVES DE LIMA	12708434243	ELIANA CARNEIRO COELHO	209557070912
EDJA MARIA DA SILVA DOS SANTOS	16137580254	ELIANA CLAUDIA DE ALCANTARA	20069039180
EDJALMA SALU DOS SANTOS	12839448248	ELIANA CONCEICAO DE LIMA OLIVEIRA	12302778121
EDJANE DOS SANTOS SILVA	20389020561	ELIANA DA ROCHA SANTOS PENHA	12645634240
EDJANE LOPES INACIO	20181793711	ELIANA DE FATIMA MARTINS	20928024185
EDLA ALVES DA SILVA	12714865250	ELIANA DE SOUZA FERREIRA	12892654817
EDLAINE APARECIDA DA SILVA	16022333432	ELIANA DOS SANTOS CASSEMIRO	12536354603
EDLEME DAS DORES FERREIRA	14660288532	ELIANA LIMA FERNANDES	12559132232
EDLEUZA LEITE DA SILVA	16019997082	ELIANA MARIA MATIAS NETO	20069040596
EDMARA MARIA DO AMARAL CONCEICAO	12491100810	ELIANA SANTOS DE JESUS	20942157685
EDMEIA GOMES DA SILVA	12025908034	ELIANDA GONCALVES	12340390542
EDNA ALVES DOS SANTOS	16121038722	ELIANE APARECIDA GODOI DE SOUZA	12582865267
EDNA APARECIDA DE MELO ANTONIO	12208479647	ELIANE APARECIDA ROQUE	20928300271
EDNA APARECIDA DOS SANTOS	12659177254	ELIANE CARMO SANTOS	13395927775
EDNA APARECIDA DOS SANTOS	20342732611	ELIANE CAVALSAN	10095301930
EDNA DE AMORIM	16128140743	ELIANE COSTA DA SILVA	12648036247
EDNA DELFINO PEREIRA RIBEIRO	16027578565	ELIANE CRISTINA RAMOS MARTINS	20928163282
EDNA GONCALVES VICENTE	10793854218	ELIANE DA SILVA TEIXEIRA OLIVEIRA	21028559307
EDNA RIBEIRO SILVA	16013081795	ELIANE DE VASCONCELOS PASSADOR	12143613611
EDNA RODRIGUES DOS SANTOS	12409161237	ELIANE DOS SANTOS PEREIRA	12852283257
EDNA SANTOS NASCIMENTO SILVA	16124081327	ELIANE FATIMA DA SILVA	20928119763
EDNA STOLE MACEDO	13270735854	ELIANE FLAVIO FERREIRA	16097577320
EDNALDO DOS SANTOS	12851902239	ELIANE LIMA DOS SANTOS	16123462769
EDNALDO GOMES DA SILVA	12333035023	ELIANE LOPES BARROS	20181832075
EDNALVA MARIA ALVES	12402970091	ELIANE MARIA DA ROCHA	12427504469
EDNEIDE MARIA DA SILVA	20027094779	ELIANE MARIANO	12801859232
EDRILEINE APARECIDA DA SILVA ANTONIO	16119601830	ELIANE MARQUES DOS ANJOS	20928190557
EDSON GONZAGA DE OLIVEIRA	12397372705	ELIANE MENEZES DE MEDEIROS	20928058861
EDSON LUCHINI	23859967505	ELIANE OLIVEIRA DOS SANTOS	20742449143
EDUARDA JOSE COSTA	20740728371	ELIANE OLIVEIRA FIGUEREDO	12789037088
EDUARDA MARCELA DA COSTA JOSE	20928156057	ELIANE PATRICIA DE OLIVEIRA VIRIATO	20169277695
EDUARDA MORALES CORREDORI RAMOS	20170145276	ELIANE PEREIRA MAGALHAES	13028172258
EDUARDA NASCIMENTO ALVES	16065202860	ELIANE REGINALDO DA SILVA	20621795369
EDUARDO CORREA	13440211729	ELIANE SILVA DE PAULO COIMBRA	16017371615
EDUARDO DA SILVA	12143515369	ELIAS HENRIQUE DA SILVA	10899571783
EDUARDO DE ARAUJO LIMA JUNIOR	12472469898	ELIAS LIONOR DA SILVA	12298286274
EDUARDO DE SOUSA MACEDO	12520296315	ELIDIA CRISTINA ROSA TAVARES	12844774166
EDUARDO PINTO	12017064205	ELIEDJA MARIA DOS SANTOS	19024008886
EDUARDO SENA FERREIRA	12730069773	ELIENE ALVES PEREIRA DE SA	21251620606
EDUARDO WESLEY DA SILVA TURIBIO	16129218142	ELIENE DE OLIVEIRA BARROS	13885619775
EDVALDO GOMES DA SILVA	12212338874	ELIENE SALU DE MATOS	16128684018
EDVANIA ALMEIDA PEREIRA	16007998933	ELIENE SANTOS SILVA QUELEMENTE	12785108258
EGISLAINE CASSIA DA FONSECA	20740845505	ELIENE SEBASTIAO DE OLIVEIRA SILVA	16161500907
EGLYN EDUARDA DE OLIVEIRA SILVA	23838992608	ELIETE APARECIDA DOS SANTOS	12910469265
EIDE CRISTINA DA SILVA MIGUEL	16028570916	ELIETE CRISTINA DE LIMA	16145881195
ELAINE APARECIDA DE FREITAS	13557591777	ELIETE DE JESUS CORREA MARTINS	20795121010
ELAINE BOTELHO DE OLIVEIRA	12113280479	ELIETH VANDERLI MASSAGARDI	10899571074
ELAINE CRISTINA DA SILVA JUSTINO	16133922681	ELIETH MOREIRA FERNANDES DE MORAES	13048493238
ELAINE CRISTINA DE CASTRO RODRIGUES	12391931966	ELIEUZA VIEIRA CHAVES	12243675775
ELAINE CRISTINA DOS SANTOS	16028858715	ELENEUSA APARECIDA DA SILVA	16008043481
ELAINE CRISTINA DOS SANTOS	20667183706	ELIOMARIA TAILENE FERREIRA DE SOUZA	16013151904
ELAINE CRISTINA GUILHERME SOARES	12541164779	ELIS REGINA DOMICIANO	20347822724
ELAINE CRISTINA SANTINI HILARIO	16131889482	ELISA DE ANDRADE PEREIRA DA SILVA	12323486774
ELAINE DA SILVA SOUSA	20681282562	ELISA MARIA FRANCISCO	12302197366
ELAINE DOS SANTOS JOSE	16002334174	ELISABETE ALVES MARTINS	12882320258
ELAINE GONCALVES SANTOS	12823277228	ELISABETE APARECIDA MROCHEN	12045736360
ELAINE GUILHERME LUQUES	13411342810	ELISABETE APARECIDA SILVA PINHEIRO	10433588400
ELAINE JESUS MOREIRA DA SILVA	12275933273	ELISABETE CRISTINA DA SILVA	16158427986
ELAINE MAYARA SANTIAGO AZEVEDO	20069035967	ELISABETE CRISTINA DOMINGOS FELISBERTO	12124710798
ELAINE MOREIRA LIMA	16125348742	ELISABETE DA SILVA GARBE	10662319890
ELAINE REGINALDO DA SILVA	20621795180	ELISABETE DE BARROS	16028869377
ELAINE RIBEIRO PEREIRA SILVA	20075719864	ELISABETE DE PAULA ASSIS	12649720222
ELAINE ROCHA DA SILVA	12544472474	ELISABETE DOS SANTOS GONCALVES	23892160283
ELAINE RODRIGUES DE SOUSA	20649713006	ELISABETE KUNTGEN PEREIRA DA COSTA	12734359261
ELAINE SOUZA CARLOS MENEZES	16005947932	ELISABETE PIRO SANTOS DO NASCIMENTO	21072366462
ELAINE VIEIRA DE SOUZA	12787904264	ELISABETE RIBEIRO SANTIAGO DA SILVA	12387481846
ELAINE VIRGINIA BASTOS PEREIRA	20928090188		

**ASSISTÊNCIA E DESENVOLVIMENTO SOCIAL**

ELISANGELA APARECIDA DOS SANTOS	16139980543	ERICA TATIANA MARTINS	16123468139
ELISANGELA APARECIDA DOS SANTOS	16160308220	ERIELMA DA SILVA MATOS	20035721043
ELISANGELA ARAUJO	20945391883	ERIKA APARECIDA FERNANDES	12660377164
ELISANGELA BARROS DAMACENO	12667313242	ERIKA CRISTIANE DE LIMA	12774815268
ELISANGELA CRISTINA DA SILVA	16109850552	ERIKA CRISTINA SANTIAGO DE AZEVEDO	20069035975
ELISANGELA CRISTINA GABRIEL	12795754241	ERIKA CUSTODIO FREITAS ELOY	20342713897
ELISANGELA CRISTINA PARDINHO	12493028432	ERIKA MICHELE PASSIONI	12803246858
ELISANGELA DA SILVA	16122216195	ERIVALDA MARIA SILVA LIMA	21223725040
ELISANGELA DA SILVA LISBOA	12710630089	ERIZON CARDOSO DE OLIVEIRA	12340067490
ELISANGELA DE OLIVEIRA MELO	12789716252	ERON SALVADOR REIS	10723724005
ELISANGELA DE SOUSA ZANIQUELI	20342711142	ESIMAR ALVES NERES	13004240857
ELISANGELA DIAS DA SILVA	16143198366	ESTECIR MARIA DOS SANTOS	12415337325
ELISANGELA FERREIRA	12541737647	ESTEFANIA DOS SANTOS SILVA	16186640567
ELISANGELA FERREIRA GANDRA	12373043256	ESTELA GOMES DE OLIVEIRA	20928183882
ELISANGELA JOSE COSTA	20342723027	ESTER APARECIDA BARCARO	12125992185
ELISANGELA LIMA DOS SANTOS	20928171951	EUFROSINA BENEDITA DO NASCIMENTO	12391957957
ELISANGELA MACEDO DA SILVA	20338937921	EUFROSINA VIEIRA LOPES PEREIRA	16130385170
ELISANGELA REGINA FLORENCIO	16028617459	EUGENIA FERREIRA DE SOUZA	12301501886
ELISANGELA REGINA ROSA SILVA	20743118396	EUNICE APARECIDA DIAS DA SILVA	12782258240
ELISANGELA RIBEIRO PEREIRA SILVA	21265324044	EUNICE DA SILVA SPINELLI	10637032273
ELISANGELA SANTANA	12561239251	EUNICE MOURA BESSA	23684570873
ELISETE CRISTINA MARTINS	12301676406	EUNICE SASSI DOS SANTOS	12541818132
ELISEU SOARES DE ANDRADE	12415326536	EURIDES ALVES DOS SANTOS	12029586031
ELISMARY DA SILVA SOUSA	20742406096	EVA APARECIDA DA SILVA CARDOSO	12143334267
ELIVANGELA LIMA SOUSA	16000514264	EVA APARECIDA DE OLIVEIRA	13012179770
ELIVANIA LIBERATO DE SOUZA	16034378568	EVA APARECIDA DE SOUZA OLIVEIRA	20342790409
ELIZABETE LARISSA CORREIA	20928298544	EVA APARECIDA DOS SANTOS	12669246224
ELIZABETE MAURICIO BARROS	16027953994	EVA DAS GRACAS DOS SANTOS	12626182224
ELIZABETH APARECIDA CASTANHO	10438310788	EVA FLAVIO PINHEIRO DE SOUSA	16256372647
ELIZABETH DA SILVA COSTA SANTOS	12918325246	IVALDO APARECIDO DE ARAUJO	12487903300
ELIZANDRA FLORENCIO DE SOUZA	12808994852	EVANDRO FERREIRA DA COSTA	12541371049
ELIZANGELA DOS SANTOS CEZARIO	12427504922	EVANI SOUZA DA CRUZ HONORIO	16026352067
ELIZANGELA MARIA DA SILVA	20743675864	EVELIN DOMINIQUE VIEIRA	16148649382
ELIZANGELA PEREIRA BARBOSA	20712885204	EVELIN MARCELINO THOMAZ	16122238741
ELIZETE BASTOS SILVA LIMA	16020034012	EVELINE DE ANDRADE	16055314577
ELIZETE DA SILVA	20069063421	EVELYN ALVES DOS SANTOS	16146706303
ELIZETE MENEZES DE PAIVA	12689350248	EVELYN DE OLIVEIRA	16121054507
ELKA LUCIA DA SILVA BRITO TEOTONIO	21201861464	EVELYN NICOLE OLIVEIRA ASSIS SILVA	20170637586
ELKE ALVES DOS SANTOS	20342747104	EVELYN TATIANE DIAS FERREIRA SILVA	16036735384
ELLEN CRISTINA DA SILVA GONCALVES	12963704269	EVEN ARAUJO	16123472438
ELLEN CRISTINA DE LIMA	12804723242	EVERLI IGNACIO DE OLIVEIRA	20741870244
ELLEN DAIANA RODRIGUES DO NASCIMENTO	20928275412	EVERSON APARECIDO RODRIGUES	12914667266
ELLEN DE SOUZA BONFIM	20928117426	EVERTON DOS SANTOS QUEIROZ	23835891614
ELMA DO NASCIMENTO	21029654966	EVERTON RODRIGUES DA SILVA	20491755001
ELSA HARTHMAN DE MOURA	10839906177	EVERTON ROGERIO FERREIRA	12906212220
ELSA JANUARIO DA SILVA OLIVEIRA	12196515789	EVILANGE SACERDOTE PEREIRA	12722591067
ELSA JUSTINO FERREIRA	12542108155	EWERTON RICARDO DA SILVA BARBOSA	12593149932
ELVIA MARIA GUIDINI	12372497725	FABIANA APARECIDA DE SOUZA	20732933530
ELVIRA ZANFONI	10644994719	FABIANA APARECIDA VALENTIM DE OLIVEIRA SANTOS	16128698043
ELYMARIA COSTA MEDEIROS	20367418228	FABIANA CARDOSO DA SILVA TEIXEIRA	16143635227
ELZA BARBEIRO DE ALMEIDA	20928116454	FABIANA CINTIA XAVIER LEMES DE ARAUJO	20641392006
ELZA DA SILVA CAPIN	23797828264	FABIANA CLEMENTINO PENTE GOMES	16027971895
ELZA DE SOUZA SANTOS	16044687733	FABIANA COSTA DE PAULA	12958980237
ELZA FELIX CARNEIRO	16030463528	FABIANA CRISTINA SILVA	16256376820
ELZA MARIA DA SILVA	16028669637	FABIANA DA SILVA	12427501915
EMANOELA DE SOUZA CARLOS	16005968867	FABIANA DA SILVA LACERDA	16028889742
EMANUELA GARCIA MENDES	20342797691	FABIANA DE CASSIA NEVES	12393449851
EMELEIDE SANTOS RAFAEL	20342771161	FABIANA DE LIMA	12860122232
EMERSON LIMA DOS SANTOS	20928083866	FABIANA DE OLIVEIRA SANTOS	12602566235
EMERSON MACHADO BARBOSA	12474098315	FABIANA DONIZETI CARBONERI	12426456452
EMILIA DODARO DA SILVA	10736287970	FABIANA DOS SANTOS PEREIRA	20928103557
ENIDE REGINA TRAVALIM MOREIRA	12324672660	FABIANA GUILHERME FONSECA	16145171988
ENOS ROCHA DE OLIVEIRA	16060802347	FABIANA NUNES DA SILVA	16024735740
ERALDO NUNES DE OLIVEIRA	12206037639	FABIANA OLIVEIRA DA SILVA	16023656715
ERANDIR GOMES PINTO	12532393620	FABIANA PINHEIRO FLORO	16119746316
EREMITA MARINHO CARDOSO DE OLIVEIRA	19030216274	FABIANA RAMOS DE FREITAS	16038556088
ERICA AGUIAR DA SILVA	16120984403	FABIANA SANTOS MORAES	12957489254
ERICA APARECIDA DE PINA	16025000868	FABIANA SOUSA DA SILVA	20734141275
ERICA APARECIDA DE SOUZA CARNEIRO	16126882041	FABIANA VIOTTO	20928257821
ERICA APARECIDA DOS SANTOS	16087480367	FABIANE CRISTINA SANT ANNA	21030719030
ERICA ASSIS DOS SANTOS	20928332467	FABIANE CRISTINA SANTOS AFFONSO	12999883236
ERICA CRISTIANE FERREIRA DE AQUINO	20742625642	FABIANE NATHALIA DE OLIVEIRA SILVA	23713235119
ERICA CRISTINA BRAGA	16139626715	FABINEIO PEREIRA FEITOSA	16012586648
ERICA CRISTINA MACHADO BEMFICA	20163513621	FABIO DE SOUSA	16265924223
ERICA CRISTINE SOUSA SANTOS	16125420680	FABIO MACHADO	12559074259
ERICA DE ALMEIDA SANTOS	21209727139	FABIOLA BARBOSA ROCHA	16128946829
ERICA DOS SANTOS CARVALHO	16122225925	FABIOLA DA SILVA PEREIRA	16134681432
ERICA ERLANIA DA SILVA	16164021430	FABIOLA DE SOUSA CUSTODIO	21030777693
ERICA FERNANDA BRITO COSTA	16012471476	FABIOLA FERNANDES DA ROSA	20163517988
ERICA FERNANDA DE LIMA THEODORO	12782298234	FABIOLA GONCALVES DOS SANTOS	21225900117
ERICA FERNANDA DO NASCIMENTO SOUZA	20319781873	FABIOLA OLIVEIRA MATTIA	16029690486
ERICA GONCALVES LOURENCO	21248073845	FABIULA GLASIELLI DOS SANTOS	12967490255
ERICA HEIDI SILVA AUGUSTO	20928108273	FATIMA APARECIDA CAETANO	12672390241
ERICA LETICIA BERNARDO SILVA	13000061249	FATIMA APARECIDA CORAINE	12332413628
ERICA PEREIRA DE MELO	13230935275	FATIMA APARECIDA DA SILVA	22023090198
ERICA SOLIDADE SILVA NEVES	21205619749	FATIMA APARECIDA GOMES DE PAULA	10770359504
ERICA TAMIRES DA SILVA MACEDO	20342728649		



ASSISTÊNCIA E DESENVOLVIMENTO SOCIAL

FATIMA APARECIDA ROSSETI DOS SANTOS	12381830067	FRANCISCA ELIANA MACEDO FERREIRA	16278791367
FATIMA BEILLO MENALDO MORAES	12982887853	FRANCISCA ERINEIDE MARTINS OLIVEIRA	12993986262
FATIMA MEIRE WANDERLEY DOS SANTOS SILVA	12444378093	FRANCISCA FERREIRA DA ROCHA	16223533331
FATIMA NEIDE PIRES	12186598894	FRANCISCA FLAVIANA APOLINARIO GONCALVES DA SILVA	13073304621
FATIMA PEREIRA	12143513404	FRANCISCA JAILCIA BATISTA DE SOUSA SILVA	16276514684
FATIMA RAFAEL PINTO	20342734959	FRANCISCA MARIA DE SOUSA LIMA	16175698143
FELICIANA PEREIRA FELIX	16178337842	FRANCISCA MARIA REIS FRANCA	16336030300
FERNANDA ALVES PEREIRA	20342768020	FRANCISCA MIQUILANE PEREIRA DO NASCIMEN-TO	16067218470
FERNANDA APARECIDA CAMILO	12968047231	FRANCISCA REGINA DOS SANTOS TOMAZ	16197791650
FERNANDA APARECIDA DA SILVA	12757383266	FRANCISCA SILVANEIDE FERNANDES DANTAS	12397390614
FERNANDA APARECIDA DOS SANTOS OLIVATTO	21021118224	FRANCISCA SORAIA DA COSTA PEREIRA	21030379841
FERNANDA APARECIDA FARIA	16016742229	FRANCISCO CORREA DE ANDRADE	12324542945
FERNANDA CAVALCANTI	12789689255	FRANCISCO DA SILVA	12059419591
FERNANDA CRISTINA ALVES RITA	20309611290	FRANCISCO DIRCEU DE SOUZA	10849343329
FERNANDA CRISTINA DA SILVA	13586587812	FRANCISCO ERIVANILDO ALVES PEDROSA	12519747996
FERNANDA CRISTINA PAES FRANCISCO	20169244150	FRANCISCO FABIANO RAMOS FREIRE	19000588289
FERNANDA CRISTINA RODRIGUES	12519794560	FRANCISCO FAUSTINO DOS SANTOS	12541598485
FERNANDA CURCIO BEZERRA	12787568248	FRANCISCO GUEDES	12313736980
FERNANDA DA SILVA AMANCIO	16258287892	FRANCISCO HENRIQUE DA SILVA	12325696962
FERNANDA DA SILVA OLIVEIRA	20458976665	FRANCISCO LOPES BEZERRA FILHO	16228635574
FERNANDA DANIELE STASSI	12903882233	FRANCISCO VIANA GONCALVES	23872403393
FERNANDA DEL PASSO TAKAKI	16266909279	FRANCSLAINE CANNO	12747040773
FERNANDA DOS ANJOS SOARES	16250607375	FRANCSLAINE DE OLIVEIRA ROQUE	22005871035
FERNANDA EVARISTO	20342699924	FREDERICO FAUSTINO BEZERRA	20614566538
FERNANDA FERREIRA SILVA	16201728571	FREDSON RODRIGUES DA CRUZ	12726039296
FERNANDA GARCIA	16028716082	GABRIELA BISPO SILVA CARNEIRO DE SOUZA	20447011329
FERNANDA GONCALVES DA SILVA	16202829479	GABRIELA BITTENCOURT OLIVEIRA SANTOS	20928284551
FERNANDA HELLEN GAMA HONORIO	16257485984	GABRIELA CORREA	23831376960
FERNANDA INACIO DA SILVA	16346552881	GABRIELA CRISTINA SILVA DOS REIS	16251325004
FERNANDA MAZZONI	12648950224	GABRIELA DE OLIVEIRA COSTA	16271277668
FERNANDA MORA DA SILVA	16022557373	GABRIELA FERREIRA FRANCO DOS SANTOS	20928045689
FERNANDA PAIXAO DA SILVA	20342767091	GABRIELA GOMES	23706637231
FERNANDA PATRICIA FARIA NONATO	20928060165	GABRIELA MARTINS DOS SANTOS	22008910554
FERNANDA PAULA DE OLIVEIRA	20928140126	GABRIELA MOURA ALVES DE OLIVEIRA	16255171028
FERNANDA PEDROSO	16250606530	GABRIELA PINHEIRO DE JESUS	20928179820
FERNANDA PRISCILA APARECIDA BRANDAO	16203903621	GABRIELA TAIS FERREIRA DE CARVALHO	12944297254
FERNANDA RODRIGUES BASTO	23637875930	GABRIELE LEME MELO GONCALVES	16347939542
FERNANDA RODRIGUES CARNEIRO	16202128225	GABRIELE THAIS LAZARINI DA SILVA	20069063359
FERNANDA RODRIGUES COELHO	20316834755	GABRIELE VIEIRA DO NASCIMENTO BENEDITO	20962591976
FERNANDA RODRIGUES DE CAMARGO COSTA	12604135231	GABRIELI CAMILA SINQUE DOS SANTOS	23852493699
FERNANDA ROMEIRA DE LIMA	13048955932	GABRIELLE DE CARVALHO DIAS	16269079706
FERNANDO APARECIDO DIAS	12812478235	GABRIELI FELIPPE GODOI	14015887782
FERNANDO BAU	12935337222	GEILMA DA SILVA SANTOS	21016502151
FERNANDO MARCOS DAVID	12382031842	GEISA APARECIDA PEREIRA	20491786829
FILS AIME DOTA	15693313402	GEISE FERNANDA MORAIS MALDONADO	12783139237
FLAVIA APARECIDA DA SILVA GOMES	12966459257	GEISIANE CARNEIRO DA SILVA	16251347415
FLAVIA CAMILA BUENO	16024383151	GEIZA SANTOS RODRIGUES	16202190680
FLAVIA CINTRA PEREIRA	12285334674	GEMA APARECIDA CAETANO COSTA	12384520646
FLAVIA CONCEICAO SANTOS	16218483437	GEMIMA DE MORAES	16188981612
FLAVIA DA GRACA ABU LAILA	12500961410	GENAINA MARTINS DOS SANTOS	13102733858
FLAVIA DA SILVA AMANCIO DOS SANTOS	20691857894	GENI ANGELITA DA SILVA	13421137934
FLAVIA DAIANE RITA	20928205481	GENI HERMINIA CAVALCANTI	20928173040
FLAVIA DE OLIVEIRA NOGUEIRA	12768556256	GENI NOBRE DA SILVA	12700737255
FLAVIA FELIX DA SILVA	12768570267	GENILDA NASCIMENTO NOGUEIRA	16299939452
FLAVIA FERNANDES BARBOSA	20757999489	GENIVAL ALVES	10779500625
FLAVIA GOMES DA SILVA	12864940258	GEORGINA CAMURCI DE CAMARGO	12865679936
FLAVIA MONTEIRO DA SILVA	23744580071	GEOVANI LOPES	23838279731
FLAVIA PARANHOS SILVA	20741990800	GEOVANNA ALINE DA SILVA	20687407499
FLAVIA RIBEIRO DA SILVA	12865622241	GERALDA LAFAETE FERREIRA ALVES	10180873099
FLAVIA VENANCIO CAMARGO	12846879852	GERALDA RAMOS MARTINS	10619737074
FLAVIANE BUENO DOS SANTOS SILVA	13277064815	GERALDA RODRIGUES PINTO DE JESUS	23891668623
FLAVIO FERREIRA DOS SANTOS	16249552686	GERALDINA COELHO DE SOUSA	16320835010
FLAVIO LAUDELINO DUARTE NOGUEIRA	23628465997	GERALDO CESAR DE MESQUITA	12083993839
FLORISBELA DE OLIVEIRA	10684873459	GERALDO PINHEIRO DE SOUSA	10864422927
FLORISNEIDE VITORINO DA SILVA	16302400458	GERALDO XAVIER DE CARVALHO	12397385602
FLORIZA DA SILVA	20928258259	GERLANIA ALVES SANTIAGO	16220737432
FLORIZA MORAES	10847816068	GERSON GOMES DOS SANTOS	10705086051
FRANCIANA BARBOSA DE OLIVEIRA	16228312619	GERTRUDE GEDEUS	23869103821
FRANCIELE CRISTINA PEREIRA	21290476871	GESSICA DA SILVA FERREIRA GUEDES	20338899086
FRANCIELE FERNANDA DE OLIVEIRA	16191910410	GESSICA DOS SANTOS	16197656087
FRANCIELE HELENA MIRANDA MARIN	20719809023	GESSICA FROES DE ANDRADE LIMA	16247549114
FRANCIELI DA SILVA CORREA	22023200945	GESSICA MARIANO FERNANDES	16202198037
FRANCIELLE DAYANE SILVA BELASQUE	16262840541	GESSICA MARLHA ALVES DA SILVA COSTA PEREIRA	20337483927
FRANCIELLE DE OLIVEIRA BARBOSA	16228313100	GESSICA RAMOS BRITO	16253426428
FRANCIELLE GOMES DOS SANTOS	16193852299	GESSIELE FERNANDA VIVIANI MACHADO	16249582291
FRANCIELY SOARES CAVALCANTE	20608877292	GESSIKA DE MACEDO SILVA	20085901320
FRANCILAINÉ RODRIGUES DA SILVA	16201742167	GHADIR F H ABDALKARIM	23817728073
FRANCINALVA DE SOUZA SANTOS	12811489268	GIANI DA SILVA PINHEIRO VIEIRA	12493206349
FRANCINARA ARIANE DE JESUS SILVA	20342799171	GILBERTO CHARLES DA SILVA	12297841584
FRANCINE DA SILVA ARAUJO	13840501163	GILBERTO FERREIRA LORENA	10559987266
FRANCINETE DE CASTRO E SILVA	16185892767	GILBERTO GONCALVES MACHADO	12021487247
FRANCINETE MARIA GOMES CANDIDO	16305283592	GILBERTO SOARES DE OLIVEIRA	12086272245
FRANCISCA COSTA DO CARMO	23783789504	GILCIRREE TEIXEIRA	20670297709
FRANCISCA DA COSTA MORAIS	16251612569	GILDETE MENEZES DE MEDEIROS	16185774586
FRANCISCA DE ALENCAR COSTA	21039769340		
FRANCISCA DORALICE DA SILVA	16253515684		
FRANCISCA EDIJANE DE OLIVEIRA SOUSA	20961032167		



ASSISTÊNCIA E DESENVOLVIMENTO SOCIAL

GILMAR ANTONIO SANCHEZ SOARES	10685092515	GRAZIELA LOPES DA SILVA	12620461253
GILMARA APARECIDA DE ALMEIDA DAMASCENO	12588029266	GRAZIELE APARECIDA COSMO	12827822263
GILMARA DE ALMEIDA REBOUCAS	16209609865	GRAZIELE COUTINHO DE OLIVEIRA	16204241762
GILSANDRA PEREIRA COSTA	20956412992	GRAZIELE CRISTINA DOS SANTOS	20778041098
GILSON RAMOS BERNARDES	12145409868	GRAZIELE DAS DORES CORREA	16199958609
GILVAN SOUZA COSTA	16294949255	GRAZIELE DE SOUZA VIEIRA	16251728605
GILVANEIDE GUILHERME DOS SANTOS	16250724347	GRAZIELE LEOPOLDINO DA CRUZ	16250651196
GILVANETE NASCIMENTO BARBOSA	16227324621	GRAZIELLE GIOVANNA FERREIRA DEL MOURA	20928045697
GILVANIA MARIA DOS SANTOS SILVA	12432311959	GRAZIELLI EDUARDA SANTOS NASCIMENTO	20069043056
GILZA APARECIDA DA CRUZ	12675308228	GRAZIELY BERTOLDO SANTOS	20666188658
GINA FRANCISCA DA SILVA	10817202177	GREICE BROLLO	12648266250
GIOVANA GUANDALINI REALE	23821654143	GREICE JANE CRISTIANO	16251621304
GIOVANA PAOLA CAMPAGNOLA SOARES	12787753223	GREICE KELI ALVES OBINO	16253586743
GIOVANA PARREIRA DA SILVA	23800410458	GRESIMARE FERNANDES DOS SANTOS	12866767952
GIOVANNA DOS REIS APARECIDO	20928266863	GUSTAVO HENRIQUE MIRANDA	21074417382
GIOVANNI PONCIANO DE SOUZA	12704569225	HAMILTON ANTONIOL DOS SANTOS	12382033470
GIRLANIA MARIA DA SILVA	16206114261	HAMILTON GOMES DOS SANTOS	10705076269
GIRLEIDE GERUSA DA SILVA	16182873036	HEILY CRISTINA DE ABREU RODRIGUES	12745050178
GIRLENE DOS SANTOS OLIVEIRA	16260188774	HELEN CRISTINA DE ANDRADE	12866690240
GISANDRA PEDROSO RODRIGUES	12526439061	HELEN CRISTINA DE ARAUJO CASTRO	16024995289
GISELE ALVES DE MATOS SANTOS	12783159254	HELEN DAIANE DE LIMA	16026205803
GISELE APARECIDA CORTEZIA DA SILVA	21031137256	HELEN DE ALMEIDA	12790879259
GISELE ARCINI DE CARVALHO	21028552655	HELEN DE NAZARE CORREA DE OLIVEIRA	12894320428
GISELE BATISTA DOS SANTOS MARCELINO	20069040464	HELEN PRISCILA SOUSA DA SILVA	20928156189
GISELE CARDOSO FERREIRA	20089093369	HELENA FERNANDES DOS SANTOS	21257560435
GISELE CONCEICAO APARECIDA DA SILVA SOUZA	20168178065	HELENA GOMES LEITE	16010278350
GISELE CRISTINA DE OLIVEIRA	16250725637	HELENA MARIA DE CARVALHO	10730825377
GISELE DA SILVA	16317558907	HELENA MARIA DOS SANTOS	12252339359
GISELE DA SILVA CHAGAS	20734313998	HELENA MIRELLA CEVEDINI DE FREITAS	12884818253
GISELE DAIANE DA COSTA SANTOS	20342714303	HELENICE MEDEIROS COSTA VIEIRA	16010819637
GISELE DE ALMEIDA SILVA	12903018245	HELENILCE PEDRO LEONCIO	12198824622
GISELE DE OLIVEIRA ALVES DA SILVA	20928032315	HELIANA DA SILVA SERAFIM	16096464964
GISELE DIAS DA SILVA	20168191037	HELIO MARIA CABRERA	10422057875
GISELE DOS SANTOS SILVA	16246697179	HELOISA BRAGA DE OLIVEIRA	12777728773
GISELE ESTEVAM DA SILVA RODRIGUES	16311559448	HELOISE MARIA DE SIQUEIRA DUTRA	23844674426
GISELE FERNANDA DA SILVA FRANCO	20928310412	HEMERSON FELIPE DA SILVA	20354211492
GISELE FERRARI DA SILVA	20069076965	HERMELINA BEATRIZ NASCIMENTO	20446019334
GISELE GOMES DIAS MONTEIRO	12614298893	HIGINO CARLOS BERTOLINO	10820501252
GISELE MARCIELA CARVALHO DA SILVA	12809745228	HILDA CANDIDA DE OLIVEIRA	12272114352
GISELE MARIA BORTOLOSO	12856953257	HILDETE DOS REIS LEAL	19027334253
GISELE PAULINA PEREIRA	21029508242	HILTON CESAR COSTA	23676101703
GISELE RAMOS FERREIRA AQUINO	16334950828	HOSANA MARIA DE JESUS OLIVEIRA	12679510250
GISELE TAIS DA CRUZ	20928176880	HUANA STEFANIE ANTUNES DE ALMEIDA	16604608612
GISELI DE FREITAS SANTANA	16277913310	HULY CLECIA DA SILVA FERREIRA	16528855723
GISELLE ALMEIDA REVERTIS DOS SANTOS	12736007133	IANKA KAROLAINÉ GERALDO	13833123655
GISELMA LIMA DA SILVA	16294412081	IANTRA SENA	23810554347
GISLAINE ALVES DOS SANTOS	21044635098	IARA ALVIM DE SOUZA	16250655396
GISLAINE APARECIDA CANHOTO	16336678793	IARA APARECIDA GARCIA	12687495230
GISLAINE APARECIDA DA SILVA	20069064061	IARA CRISLAINE CARVALHO DA SILVA	16314984867
GISLAINE APARECIDA DE OLIVEIRA	16203668436	IARA CRISTINA DO CARMO MINA	12237577104
GISLAINE APARECIDA DE OLIVEIRA	20381887469	IARYTSA MADUANNY RUIZ FERREIRA	20342798140
GISLAINE CRISTINA PEREIRA DOS SANTOS	13734825813	IASMIM DA SILVA VEIGA	20984474808
GISLAINE DA SILVA MARQUES ARAUJO	13045913228	IDALINA AMBROSIN	10849334362
GISLAINE DE OLIVEIRA FERNANDES	12954296242	IDALINA APARECIDA DE MORAIS	12558944225
GISLAINE DE SA NATAL	16252011372	IDELZE ALVES DA SILVA	16272758171
GISLAINE DIAS SILVA DOS SANTOS	13141750814	IDENIR DA SILVA LOBATO	20928018495
GISLAINE GISELENE DOS SANTOS ASSIS DE LIMA	20928051891	IEDA LENIR HERMINIO SILVA	16242425107
GISLAINE JOSEFA DA SILVA	16203668509	IEDA RAMOS DE OLIVEIRA SILVA	10891548499
GISLAINE LOPES DE OLIVEIRA	20216977902	ILSABETE MARTINS CARDOSO	16255633005
GISLAINE SANTOS SOUZA	12962312243	ILZA APARECIDA DE CARVALHO	10427707940
GISLAINE SILVA MONTEIRO OLIVEIRA	16308913430	IMAI SILVA MAXIMIANO MACHADO	19018401970
GISLAINE SILVA QUEIROZ	12727014858	INACIA MARIA DA SILVA	12289978053
GISLANE RAMOS QUEIROS	16327342699	INDIARA DA SILVA PEREIRA	12426500133
GISLENE RAMALHO DA SILVA	23644669739	INES DOS SANTOS	12293775773
GISLENE REIS DA SILVA ROSA	12415336655	INGRID APARECIDA GAUDENCIO RODRIGUES	20468449463
GIULIA TATIANE SIQUEIRA DA SILVA	16265162900	INGRID APARECIDA MIRANDA DE CARVALHO	20928020953
GIVANETE AUGUSTA DE OLIVEIRA	12289870147	INGRID CRISTINA DOS SANTOS	20491742600
GIVONIA LEONARDO DOS SANTOS	12684473260	INGRID MIRANDA	16254431522
GIZELLE GONCALVES COSTA	16235502355	INGRID SANTANA DA SILVA	16300610161
GLASIELI OLIVEIRA MARTINS	20166854128	IOLANDA LIMA MORAIS	16292194559
GLAUCE ZANELATTO	12422615262	IOLANDA SILVA DE LACERDA	16198381588
GLAUCIA ARIANE EVANGELISTA	20734136336	IONILDES DOS SANTOS	20702124898
GLAUCIA FERNANDA BARBOSA	20491748242	IRACEMA CABRAL OLIVEIRA	22021371793
GLAUCIA FERREIRA DA SILVA	21060965579	IRACEMA DA SILVA SANTOS	12544151929
GLECIANA FERREIRA SANTOS DA ROCHA	22006176896	IRACEMA SENA ALVES DA SILVA	16200716952
GLEDIANE SANTOS LIMA	20668856011	IRACI CAMILO GOMES	12293775838
GLEYCE CRISTINA BARBOSA DA SILVA	23810110287	IRACI RIBEIRO MORAES	12503178547
GORETE FLAVIO TEXEIRA	12485573605	IRACY GOMES DE OLIVEIRA	16251625865
GRACE ALVES PEREIRA	16203946185	IRAIDES APARECIDA MAGNEZI	16209300260
GRACE CARNEIRO DE OLIVEIRA PINHEIRO	16249563416	IRANI APARECIDA DE PAULA CASSIANO	12817627255
GRACE KELLY FERREIRA DOS SANTOS	16183255026	IRANI FACHINA	12426453879
GRACE MONIQUE RIBEIRO DA SILVA	16202445328	IRANI FERREIRA LEOPOLDINO	13130593852
GRACIELE FERNANDES DOS SANTOS	16198921078	IRANI MARCELINO DOS SANTOS NOVAIS	20168840043
GRACIENE MARIA LIMA	16055455421	IRANI PEREIRA DA SILVA	12689224234
GRAYCE MOREIRA DA SILVA OLIVEIRA	20163509608	IRANIA DE SOUZA QUINTAS	20708919302
GRAZIELA APARECIDA ROSA	16273667676	IRANY GOMES	16182710021
GRAZIELA CONCEICAO DA SILVA	16201774425	IRENE DA SILVA	17045789848



ASSISTÊNCIA E DESENVOLVIMENTO SOCIAL

IRENE NUNES DE SOUZA	12673997239	JAIR MACHADO DE ALMEIDA	10815847944
IRIS ANDRESSA DE PAULA SANTOS	16338782385	JAIR ROBERTO DE SOUZA LIMA	10439141769
IRIS CLEIA SANTOS DE JESUS	16182211548	JAKELINE FOFANO DA COSTA	16266148049
IRLEI LIMA DE SOUZA	12781413226	JAMILLE ALVES SILVA ARAUJO	16187881738
ISAAC MOREIRA DE LIMA	20428790245	JAMILLE DE OLIVEIRA	20437552270
ISABEL CRISTINA BARBOSA DE VASCONCELOS	12203459737	JAMIRES PAIXAO DA SILVA	16203170705
ISABEL CRISTINA DA SILVA	16242434017	JAMIRES SOUZA ANDRADE	16060887148
ISABEL CRISTINA DE SOUZA	16264976947	JANAINA ALEXANDRE DE OLIVEIRA	16249576313
ISABEL CRISTINA DOS SANTOS	12336019223	JANAINA ALVES FERREIRA DE AMORIM	20168838251
ISABEL CRISTINA RIBEIRO FRANCISCO	21074397454	JANAINA ANASTACIO	23813734699
ISABEL DE PAULA ASSIS	10705088666	JANAINA APARECIDA DA SILVA SOUZA	23669438048
ISABEL PEREIRA DA COSTA	16051335383	JANAINA APARECIDA FRANCO DE SOUZA	23737672365
ISABEL RAMOS DE CALDAS	16270062072	JANAINA APARECIDA MIZAEI DA SILVA	16185522587
ISABEL ROSA DOS SANTOS CAMARGO	12358718795	JANAINA APARECIDA RAMOS	20928170815
ISABELA ALBUQUERQUE PEREIRA	20740727642	JANAINA APARECIDA RESENDE RAMOS	12784330232
ISABELA APARECIDA DA SILVA	20342797659	JANAINA BARRETO SCHLOTAG	16250691260
ISABELA CRISTINA DOS SANTOS	20928176740	JANAINA BERTUCCI RIBEIRO CIPRIANO	20928157525
ISABELA CRISTINA RIBEIRO	16249572040	JANAINA COELHO DOS SANTOS	12964190234
ISABELA DAMARIS AMORIM FURTADO	13005870269	JANAINA CRISTINA BERTI PINHEIRO	20342760763
ISABELLA BENEDITO NICOLAU DOS SANTOS	20168840396	JANAINA CRISTINA DA SILVA	20161468416
ISAMARA VIEIRA BEZERRA	23746426444	JANAINA DA SILVA DE SOUZA	13013764235
ISLANE RODRIGUES DOS SANTOS	20928119771	JANAINA DE OLIVEIRA LINO	16194184559
ISLEINE OLIVEIRA DE JESUS	16312342647	JANAINA DE SOUZA	23880147945
ISMAEL APARECIDO CANTOVITZ	20741983480	JANAINA FERREIRA DE SOUSA	16202181967
ISMAEL DOS SANTOS SILVA	12760922261	JANAINA FERREIRA MENDES	16196265033
ISMAILDA DA SILVA MARTINS	13599643775	JANAINA GUEDES DE AZEVEDO	20928128118
ISMAIR SEBASTIANI	10673878535	JANAINA JAQUELINE DA SILVA SANTOS	20110891842
ISOLDA MARIA DA SILVA	16202667010	JANAINA MARIA PIRES MARTINS	20928157371
ISRAEL BENTO DE SOUZA	12137114471	JANAINA MARTINS DE OLIVEIRA	20928218699
ISTEISI APARECIDA FLORENTINO DA SILVA	16049283282	JANAINA NAZARE SILVA	16262854550
ITAMAR DE OLIVEIRA MARTINS	10270936235	JANAINA OLIVEIRA DA SILVA	16255194435
IVANA APARECIDA FURLANETTO	13679566890	JANAINA SANTIAGO	20742792166
IVANA DE OLIVEIRA DE ANTAO	20027971001	JANAINA SILVA COSTA	12559142254
IVANA DIAS ALVES	20928334567	JANAINA SILVA SANTOS	20110839557
IVANETE APARECIDA DA SILVA	12882444240	JANAINA MENDES DA FONSECA	16200182621
IVANETE RAMOS	20928254210	JANDIRA CARNEIRO DOS SANTOS	16187879148
IVANI DIAS DE SOUZA	10626868022	JANETE APARECIDA RANDO	12028831490
IVANI GONCALVES PEREIRA	15160401745	JANETE DA COSTA	12391940094
IVANI MATILDES DE MIRANDA	12541596474	JANETE DOS SANTOS SILVA	12812961262
IVANILDA LEAL DA COSTA NASCIMENTO	10899447985	JANETE OLIVEIRA DOS ANJOS	21003642294
IVANILDA MARINO	12649074223	JANETE SIQUEIRA RIBEIRO SILVA	12638025242
IVANILDE SILVERIO DE GODOY	16192030392	JANILCE ANDRADE DE MORAES	12313614265
IVANILDO DE OLIVEIRA	10715763153	JANNY FRANCIELE DE ARAUJO	20928262736
IVETE DE SOUZA LIMA	12658410265	JAQUELINE ALVES DO NASCIMENTO	16272493402
IVONE APARECIDA CAMPONEZ DE MELO	10882653501	JAQUELINE APARECIDA BARG	20928262329
IVONE APARECIDA DE ALMEIDA BERTONHA OLIVEIRA	12699610242	JAQUELINE APARECIDA DA SILVA	20491819395
IVONE CRISTINA DA SILVA	20161484098	JAQUELINE APARECIDA FERREIRA LEAO	12789158985
IVONE MARIA DOS SANTOS	10848070353	JAQUELINE APARECIDA SILVA SOUZA	13062448899
IVONE SOARES	20928200919	JAQUELINE BEZERRA LOPES	12936434248
IVONE TEIXEIRA DOS PASSOS	20360752335	JAQUELINE CAROLINE DA SILVA SANTANA	16255640745
IVONEIDE RIBEIRO DOS REIS	16202472422	JAQUELINE CRISTIANE LIMA FELIX	20491737313
IVONETE APARECIDA DA SILVA	23792711725	JAQUELINE CRUZ DA SILVA CUNHA	22010545361
IVONETE CAETANO DE OLIVEIRA	12630815252	JAQUELINE DE CASTRO ALEXANDRE COSTA	13028904267
IVONETE DE OLIVEIRA DOS SANTOS	16242323959	JAQUELINE DE SOUZA	20486195192
IVONETY PEREIRA PAES BERNARDINO	17064253265	JAQUELINE DE SOUZA RODRIGUES	16202672588
IVONICE ANTUNES DE LIMA	21030384071	JAQUELINE FERNANDA ROSSI	20778036205
IVONILDES BRITO ARAUJO DA SILVA	12430024510	JAQUELINE FERNANDES DANTAS	16201822241
IVONILDES PEREIRA COELHO	16193555928	JAQUELINE FERREIRA RAMOS FELIX	16227763056
IZABEL ANTUNES PEREIRA	10617022620	JAQUELINE GONCALVES NETO DE PAULA	16258481222
IZABEL CRISTINA DOS SANTOS	16286198084	JAQUELINE MAGDA ROSSI	12596946264
IZABEL PEREIRA SANTOS	16182231484	JAQUELINE MENDES DE OLIVEIRA	20928064640
IZAIAINE JOISE BARBOSA FONSECA	20928134460	JAQUELINE PAULA CARDOSO	16249574957
IZAIAS BARBOZA	10880240145	JAQUELINE PROENCA	12931072240
IZAIAS FRANCISCO DE MORAIS	23880137907	JAQUELINE REAL DE OLIVEIRA	20491811467
IZAMARA ALVES DE LIMA	16249573268	JAQUELINE RIBEIRO GANDRA	20928311141
IZAURA BRUNHOLI	16265949307	JAQUELINE RODRIGUES	20928146892
IZAURINA JUSTINA DA SILVA	12832715259	JAQUELINE SALES DA SILVA ROCILLO	13089883898
IZILDA APARECIDA NUNES BITTO	10550028290	JAQUELINE SILVERIO OLIVEIRA	20928075340
IZILDA DA CUNHA RAMOS	12132484653	JAQUELINE VERISSIMO DA SILVA	16250687921
IZILDA DA SILVA SANTOS	23854627188	JAYANE VICTORIA JESUS DE OLIVEIRA	16345867706
JACIANE BARBOSA DA SILVA	16197000661	JEAN CARLOS DOS SANTOS	16203805093
JACIANE LIMA DA SILVA	16203188582	JEAN MORAES CANTANHEDE	12875039255
JACIARA FERNANDES DOS SANTOS	20363916630	JEAN PHANEL JEUDY	12868796909
JACIARA PEIXOTO DA SILVA OLIVEIRA	16282209480	JEANE SALU DE MATOS	16186841465
JACIELE RAMALHO BRANDAO	13012783252	JEFERSON DUARTE PRADO	20354244153
JACINTA MARIA DA COSTA	12226903641	JEFERSON MENDONCA FRANCO DA SILVEIRA	16256993072
JACINTO ROCHA CARLOS	10628548017	JEFFERSON ARAUJO FRANCISCO	12669790234
JACQUELINE LUCIO BRITTO	20165669351	JEFFERSON CAMARGO	20439699066
JACQUELINE TAVARES DE SOUSA	13107584931	JEFFERSON CARLOS FINATI	12719900267
JADE BRUNA DE SOUZA ANDREOLA	12715502224	JEFFERSON DOS SANTOS CONCHADO	12391942747
JAGUARACY DA CONCEICAO GONCALVES	12595915047	JEFFERSON GOES DO NASCIMENTO	12812847257
JAILMA PEREIRA DA SILVA	12427502954	JEINI CAROLINA CRAVEIRO DE OLIVEIRA	20170145853
JAILMA SANTOS AMORIM	16258005714	JEISA KATHLEEN RIBEIRO DA SILVA SANTOS	14014804808
JAILMA VIEIRA LISBOA	16176027110	JEISSA MALVINA DAMASCENO	20491767573
JAINA ALVES TEIXEIRA	16055466792	JENEF MAXIMIANO DE OLIVEIRA	12873533260
JAINA PINTO DOS ANJOS	16273594474	JENIFER MACHADO REIS DE OLIVEIRA BARBOSA	12919321236
		JENIFER MAYARA FERNANDES DOS SANTOS	20327525368



ASSISTÊNCIA E DESENVOLVIMENTO SOCIAL

JENIFFER DE SOUZA STARTERI CARRICO	13664385933	JESSICA THAIS SENA CUNHA	15445826337
JENNEFER PRICILA SILVA DURAES	20928259786	JESSICA THAYNA SILVA BRAGA	16262362186
JENNIFER BARBOSA LOPES	16256994397	JESSIKA NATALLY DE OLIVEIRA MELO SILVA	20446026063
JENNIFER CARMO SANTOS	16254457327	JESUS TAVARES GOMES	10736378739
JENNIFER CAROLINE JOBSTRAIBIZER PEREIRA	20928270437	JEUVANIA MOREIRA DE SOUZA	20361728233
JENNIFER CRISTINA ARAUJO	16252006786	JEZICA FERNANDA CONCEICAO CANHAMERO	20928193653
JENNIFER DA SILVA	20069077562	JHENIFER CAMILA OLIVEIRA PAZ	21074392584
JENNIFER DE FRANCA	16250703323	JHENIFFER CAMILA FERREIRA	13855771854
JENNIFER GABRIELA SOARES	20491728845	JHENYFER BERGAMO	20928051123
JENNIFER GONCALVES EVA	16204970373	JHULIA CAROLINA SOUZA MAZZINI	23627950379
JENNIFER KELLY FERNANDES DANTAS	16249579932	JOANA CARDOSO SIQUEIRA	12523061734
JENNIFER KEROLIN DO CARMO SILVA	16263838591	JOANA CASSIA ZUIN DE FREITAS	12827241260
JENNIFER LETICIA PARACAMPOS	20069068148	JOANA DARC DOS SANTOS	20742616341
JENNIFER LORENCAO	16250703552	JOANA DARC FIUZA ALVES	20677612812
JENNIFER MORAES SILVA	16271667784	JOANA FERREIRA GANDRA	12876885818
JENNIFER REGINA ZUANNY DE SOUZA	16202192551	JOANA ROCHA FERNANDES	12009222646
JENYFFER POLIANA FERROUD GOMES	16266155231	JOANA SANTOS ARAUJO	12829857072
JERLANDA CUNHA NUNES	16133654466	JOAO ANTONIO PRADELLA	12136671539
JERLEY DAIANE NASCIMENTO BUENO	20613811571	JOAO BAPTISTA DE ABREU	23866180574
JERILHA CUNHA NUNES DOS SANTOS	16274520083	JOAO BATISTA DE CAMARGO	10794215731
JERONIMA FERREIRA DOS SANTOS	16199064756	JOAO BOSCO PEREIRA DA SILVA	10687988834
JESSELYN DA SILVA SANTOS	12889726241	JOAO CARLOS DA SILVA	10430623426
JESSICA ALINE DOS SANTOS	20342769477	JOAO CARLOS DA SILVA	13154024475
JESSICA ALINE VILELA LOPES	13059328241	JOAO CARLOS DE TOLEDO	10848685870
JESSICA ALVES DA SILVA	20928186134	JOAO CARLOS SIMAO JUNIOR	20928196520
JESSICA APARECIDA BARBOSA	16202342375	JOAO DONIZETTI FIRMINO	10555392543
JESSICA APARECIDA DE MORAIS	23704631341	JOAO EMILIO CHAVES	12498828739
JESSICA APARECIDA MACHADO DA SILVA	16203817792	JOAO JERONIMO DA SILVA NETO	10383340370
JESSICA APARECIDA SOBRINHO	16201868403	JOAO MATIAS DE ARAUJO JUNIOR	12604711224
JESSICA APARECIDA VIVIANI	16203818632	JOAQUIM LOPES DE OLIVEIRA	12021360093
JESSICA BISPO XAVIER DA SILVA	20447011310	JOAQUIM MILIANO	12599150266
JESSICA CAMILA MONTEIRO	23847200158	JOB AIR PEREIRA	10705576350
JESSICA CAROLINA DA COSTA SOLEANO SILVA	13032629232	JOCEILMA GOES SANTIAGO	12498830288
JESSICA CAROLINE NASCIMENTO TOMANIK	16275144557	JOCELENE GALVAO DE LIMA	20342803098
JESSICA CAROLINE SANTANA DE LIMA	21061093788	JOCELI GOMES DA SILVA	12886086225
JESSICA CLEMENTE DA SILVA	20928191642	JOCILEIA DE JESUS SANTANA	16237224131
JESSICA CRISTINA COITINHO LEITE	20928159889	JOCILENE APARECIDA FRANCISCO MENDES	20734305650
JESSICA CRISTINE RODRIGUES DE SOUZA	16200955167	JOEDES RODRIGUES DE SOUZA	12541263556
JESSICA DA SILVA CORREA	20053901791	JOEL DE ALMEIDA CYRINO	12226903056
JESSICA DA SILVA MORAES OLIVEIRA	23667669182	JOEL FURTADO DE SOUZA	10550697389
JESSICA DA SILVA SANTOS	16202518015	JOELHA DE MORAIS OLIVEIRA	16204334159
JESSICA DA SILVA ZEM	16258549560	JOELIZA CRISTINA SANTOS FERREIRA	16183547604
JESSICA DAIANE GARCIA FERNANDES	16197072689	JOELMA ALVES DE BRITO	16204062507
JESSICA DE ARAUJO FERREIRA	16247403209	JOELMA ANTUNES DE SOUZA	13016988770
JESSICA DE FRANCA ANDRADE	16202061015	JOELMA APARECIDA PEREIRA DE FARIA SILVA	20928305036
JESSICA DE PAULA SILVA	20069064991	JOELMA BARRETO PRADO	13063367892
JESSICA DEL ROY LIMA	23826613577	JOELMA CRISTINA ESTEVAM	12336346593
JESSICA DIAS DA CRUZ DIONOSIO	20342724864	JOELMA LEITE DA SILVA CAVALCANTE	16204062663
JESSICA DO NASCIMENTO AMARAL	16240743152	JOELMA MARIA DOS SANTOS	16305720399
JESSICA DOS SANTOS ALBUQUERQUE	16197070279	JOELMA RODRIGUES DE ARAUJO	12457743216
JESSICA FABIOLA SANTOS CARVALHO	16298363298	JOELMA ROSA DE ARAUJO	16042046110
JESSICA FAGANELO DA COSTA	16198824064	JOHNNY PEREIRA VASQUES	16202217198
JESSICA FERNANDA VENITE MATIAS	20928155417	JOICE APARECIDA BARBOSA SANTANA	20164794772
JESSICA FERREIRA PIRES	20069044567	JOICE CATIRA	20491327689
JESSICA FRANCIELLE ALVES DE OLIVEIRA	16250951580	JOICE DA SILVA OLIVEIRA	20928138547
JESSICA KARINA DA SILVA	16256039085	JOICE FERNANDA SANTANA RAMOS	16249587536
JESSICA LOURENCO DE FARIA	20169462018	JOICE JESUS DE OLIVEIRA	16201887475
JESSICA LUIZ DAMIANO	20161475447	JONAS MACHADO	20069075888
JESSICA MAISA ALEIXO PASSIONE	20491724246	JONATAS MENDONCA	10853400641
JESSICA MARIA DE ARAUJO ANDRADE	16274010298	JONATHAN DOS SANTOS GONCALVES	16197154413
JESSICA MAYARA PEIXOTO	20161479914	JONATHAN RODRIGUES DA SILVA JACINTO	16277128273
JESSICA MENDES DE OLIVEIRA	20928064608	JONSILENE GOMES SANTOS	16044899803
JESSICA MOREIRA DE ALMEIDA	20778020392	JORDANA DOS SANTOS BATISTA LIMA	16287871513
JESSICA MORENO MARECO	16251644029	JORGE FERMINO	125411293846
JESSICA NATHALIA RONCADA	23869821570	JORGE FRANCISCO BORGES NETO	10553661512
JESSICA NUNES PARANHOS	16187951892	JOSANIA DE JESUS DA SILVA	23877374871
JESSICA OLIVEIRA CARVALHO	13131243510	JOSE ALVES DA SILVA	12102002162
JESSICA PEREIRA CARDOSO	20169241887	JOSE ANTONIO GIULICE	12179903709
JESSICA PEREIRA DANTAS	23747862604	JOSE APARECIDO FERREIRA PIRES DA SILVA	10382673422
JESSICA PEREIRA DOS SANTOS	16250714597	JOSE APARECIDO SILVESTRONI	10438861121
JESSICA PRICILA SOARES RIBEIRO	20491732613	JOSE ARNALDO BEZERRA	12492969098
JESSICA REGINA CALEGARI	22011749238	JOSE BENEDITO DE MELO	10671645940
JESSICA REGINA COSTA SANTOS	20743404534	JOSE BENEDITO PINTO	10085506181
JESSICA RODRIGUES CORAINE	16299392089	JOSE BRAZ DE ALCANTARA	10820661977
JESSICA RODRIGUES SABINO	20928257422	JOSE CANDIDO DA SILVA	10857085430
JESSICA SANTANA BARBOSA	20437544731	JOSE CARLOS ALVES SANTOS	12433676454
JESSICA SANTOS DE JESUS	16262622269	JOSE CARLOS COSTA	12193840425
JESSICA SANTOS DOS REIS	16202343886	JOSE CARLOS DONISETE MACHADO	10759509805
JESSICA SILVA DE OLIVEIRA	16201865382	JOSE CICERO DOS SANTOS	13099447853
JESSICA SILVA NASCIMENTO	20165658767	JOSE DE FATIMA FERNANDES	10712548251
JESSICA SILVA RODRIGUES	16251644444	JOSE DONIZETE SIQUEIRA	10854181153
JESSICA SOARES LISBOA	16311468876	JOSE ED EK DE SANTANA GONCALVES	12584753938
JESSICA STEFFANY SILVA MENDES	16250713329	JOSE FERNANDO GOMES DA SILVA	12637233267
JESSICA SUELEN GOMES	20437551657	JOSE FERREIRA	12335436343
JESSICA THAINA DE PROENCA SANTOS	16336816606	JOSE JOAQUIM DA SILVA	13631374894
JESSICA THAIS HERNANDEZ SILVA	16202518880	JOSE LEITE OLIVEIRA	12658954265
JESSICA THAIS MARQUES	20928056265	JOSE LUIZ DA SILVA	12129481428



ASSISTÊNCIA E DESENVOLVIMENTO SOCIAL

JOSE MACEDO DA SILVA	10687515219	JOYCE DE SOUZA MORAES	16299998920
JOSE MANUEL DE MIRANDA CARVALHO	10742629217	JOYCE FERNANDA RODRIGUES ALVES	16250728210
JOSE MARCOS PORFIRIO	12211401653	JOYCE KELLY RODRIGUES RIBEIRO DA SILVA	20491796115
JOSE MARIO APARECIDA DE FIGUEIREDO	12544540070	JOYCE LUANA NUNES DE BRITO	20990006993
JOSE ROBERTO	10771006478	JOYCE MARA JESUS DA SILVA	12787958224
JOSE ROBERTO CARLOS BATISTA DOS SANTOS	12644395226	JOYCE PEREIRA AMARAL	16254610818
JOSE ROBERTO CASTARDO	10427708297	JOYCELAINE ANTUNES BARBOZA	20343321372
JOSE ROBERTO DE CAMARGO JUNIOR	13004082232	JOZEANE JESUS DOS SANTOS	16243094570
JOSE ROBERTO SPADA	10889863722	JUAN STRAUS GARCIA VALERO	10748112542
JOSE RODRIGO BARROS	20945184683	JUCARA BATISTA DE OLIVEIRA	20928018754
JOSE SEBASTIAO DA SILVA	12532456061	JUCELHA ISMARSI	22009731769
JOSE VALDQUE LUIZ CARNEIRO	12498966988	JUCELIA APARECIDA DE BRITO	12191680978
JOSE VIVALDO CHAVES	10759897686	JUCELIA DA SILVA REZENDE	16189423354
JOSEANE CRISTINA DINIZ	20163513222	JUCENIR VALERIA MARQUES SILVA	16221062773
JOSEANE DE MELO	16243228003	JUCIELE IZIDORO	21285035455
JOSEANE GALVAO DE LIMA	16200298662	JUCILEIDE FREITAS DE SOUSA	16267169139
JOSEANE JOSETE DA SILVA	16188025371	JUCILENE ALVES RAMOS	16188154953
JOSEANE LOPES DE CARVALHO	16218182712	JUCILENE DOS REIS DE JESUS	20066492844
JOSEANE MARIA NASCIMENTO DA SILVA	16270442142	JUCILENE FERREIRA DE OLIVEIRA	16202792257
JOSEANY CHAGAS SANTOS	16216567374	JULIA CAROLINA ZACHELLO DOS SANTOS	21028559870
JOSEFA ADAINA DA SILVA	16313584598	JULIA CRISTINA BASILIO DOS SANTOS	16216604776
JOSEFA APARECIDA ALVES DA SILVA	10617924039	JULIA GOMES DE MORAES	16268630913
JOSEFA APARECIDA DE ARAUJO	13152537858	JULIA MARIA DA CONCEICAO	16207962487
JOSEFA CONCEICAO DE SOUSA	20961630307	JULIA RODRIGUES DE SOUZA	20742620470
JOSEFA COSTA DA SILVA	20342797438	JULIANA ALVES BARBOSA MUNIZ	12849345220
JOSEFA COSTA DE GOIS	12889754237	JULIANA ALVES DE LIMA	16198833012
JOSEFA MARIA DA SILVA	16272082305	JULIANA ALVES FERNANDES PINTO	20170638507
JOSEFA MARIA DE SOUZA	12410015036	JULIANA APARECIDA BATISTA RODRIGUES	12891781262
JOSEFA MARIA FERREIRA DA SILVA	12612005244	JULIANA APARECIDA DE OLIVEIRA FRANCO	16255965938
JOSEFA MARQUES SILVA DE OLIVEIRA	16221723419	JULIANA APARECIDA FIRMINO	16252031829
JOSEFA PEREIRA DA SILVA	12129400428	JULIANA APARECIDA PINHEIRO DE SOUZA	20439688137
JOSEFA PEREIRA LIMA	13032084252	JULIANA APARECIDA ZERBINATO DA SILVA OLIVEIRA	12884060237
JOSEFA ROSA DA CONCEICAO	12344981324	JULIANA BARRETO SCHLOTAG	20732937935
JOSEFA SIMONE CORREIA MATOS	16313061749	JULIANA BENEDITA DO NASCIMENTO SANTANA	12935455268
JOSEFA TEREZINHA DUARTE	16224963232	JULIANA BORTOLETTO	12698148251
JOSEFA VALDINETE ARAUJO SILVA	12432315989	JULIANA CABRERA GALANTE	20928076258
JOSEFINA ROSA DE SOUZA	12436077144	JULIANA CAMILA GALVAO DE MATOS	12868741268
JOSELAINA DA CONCEICAO	16198828272	JULIANA CAROLINE ROSSI	20491792144
JOSELAINA DA FONSECA	20928143648	JULIANA CELESTINO DA BOA VENTURA	12308533422
JOSELIA ZANI DE ANDRADE SILVA	12811938224	JULIANA CRISTINA DA SILVA	12818497223
JOSELITA ALVES DA SILVA	12409556355	JULIANA CRISTINA DIAS GONCALVES	13399393813
JOSELITA BARBOSA DA SILVA	16314874328	JULIANA CRISTINA MORELATO	16264731634
JOSELITA DE JESUS ROSA	12552720449	JULIANA CRISTINA SANTOS	16337835620
JOSELITA MORAIS	16262866524	JULIANA DA SILVA SANTOS	16208929394
JOSELITA ROCHA GOMES	12707495265	JULIANA DANIELA DA SILVA CONCEICAO	20742399766
JOSELMA XAVIER DA SILVA	16197220262	JULIANA DE OLIVEIRA CANDIDO	13419691857
JOSEMARY MOREIRA GENEROSO	12597954252	JULIANA DOS SANTOS RODRIGUES SILVA	20491745677
JOSENICE MARIA DE JESUS SANTOS	20688574097	JULIANA FERNANDA PEREIRA SOARES	12879868221
JOSENICE SOUZA DOS SANTOS	16233089310	JULIANA FERREIRA DOS SANTOS	16250788523
JOSENILDA DIAS DA SILVA	20928072872	JULIANA FERREIRA PINTO	20169245483
JOSENILDA NASCIMENTO DE JESUS	22021172588	JULIANA FIRMINO GOMES	20491729248
JOSETE MARIA DA SILVA SANTOS	16243674410	JULIANA FRANCIS ELOY	20928114281
JOSETTE NOBLETTE	23864437241	JULIANA FRANCISCO DIONIZIO	20168180272
JOSIANA BARROS DA COSTA SANTOS	16255365922	JULIANA GABRIELE DA SILVA CARNEIRO	23820362149
JOSIANE APARECIDA COSTA	10819980673	JULIANA GALDINO DE MOURA	16256061498
JOSIANE APARECIDA ORTIS	12795554242	JULIANA GLAUCIA TEIXEIRA	12994947856
JOSIANE CARNEIRO DA SILVA	16201926772	JULIANA GRACIELE PAULA DA SILVA	20743792992
JOSIANE DA SILVA SOARES	16288830160	JULIANA LOPES DA SILVA OLIVEIRA	12988810348
JOSIANE GARCIA DOS SANTOS MARQUES	12465189818	JULIANA MACHADO BRUNO	16202940841
JOSIANE PEDRO DOS SANTOS LEMOS	20741873049	JULIANA MARCELINO	16277927079
JOSIANE VANJURA COSTA	12945989249	JULIANA MARIA DOS SANTOS	20740843715
JOSIANY SOUZA DA SILVA	13569462853	JULIANA MARIA SERAFIM	13028440252
JOSICLEI APARECIDA ALCANTARA CIRILO CAVE-NAGHI	10811610591	JULIANA MARIA SOARES	20069057901
JOSICLEIDE SANTOS	16202089106	JULIANA MATIAS DE LIMA	16202785439
JOSIEL MOREIRA DOS SANTOS	20657330307	JULIANA MOURA	13661869816
JOSIETE FERREIRA DE LIMA	12498965701	JULIANA NATIELE CRUZ	20928087802
JOSILAINA SANTOS MENDES	20342755557	JULIANA PATRICIA GONCALVES DE SOUZA	20742795270
JOSILEIDE DA COSTA AGUIAR	20342802733	JULIANA PINHEIRO	16259298065
JOSILEIDE GALDINO DA SILVA	16197316197	JULIANA PIZOL	20928229909
JOSILENE DA COSTA RODRIGUES	12941686225	JULIANA RODRIGUES DE FREITAS	20439685707
JOSILENI CARVALHO DA SILVA	16233189048	JULIANA RODRIGUES DE MATOS	16310627431
JOSIMARA APARECIDA DA CRUZ	16249602551	JULIANA SANTHIAGO SOARES	12943268269
JOSINEIDE DE CASTRO	12378732769	JULIANA SILVA DE ALMEIDA	12902806266
JOSINEIDE NOBREGA DE ANDRADE	16259135263	JULIANA SILVEIRA CAMARGO	16271169741
JOSINETE SANTOS DANTAS	16220288700	JULIANA SIPRIANO	12545291376
JOSIVALDO DE SOUZA LOPES	16190835849	JULIANA SOUSA DOS SANTOS	16246554610
JOSIVANIA MARIA DA SILVA	20928048068	JULIANA SPOSITO	12546808151
JOVEANE MARIA DA SILVA	20928264194	JULIANA TAMIRES SANTOS RANCOLETTA DA SILVA	20342711231
JOYCE ALCANTARA DE SOUZA	20928014546	JULIANA THALIA PEIXE DA SILVA	21291951948
JOYCE AMANDA RAYMUNDO DO PRADO	20740843987	JULIANA VALERIA DA SILVA BISPO	12947955236
JOYCE APARECIDA DOS SANTOS OLIVEIRA	20491770140	JULIANA VIEIRA SANTOS DA SILVA	21030721183
JOYCE BARBOSA SANTOS	16258580948	JULIANE CILENE DE OLIVEIRA MENDES	20928160429
JOYCE CAROLINE DE OLIVEIRA	16257276099	JULIANE HELENA LOPES AMARAL	20741987788
JOYCE CRISTINA ALMEIDA SENA	20307775865	JULIANO DA CUNHA	10653239693
JOYCE DA COSTA EMILIATO	20616533106	JULIETE MARIA DA SILVA SOARES	16250790765
JOYCE DE MORAES	16203826457		



ASSISTÊNCIA E DESENVOLVIMENTO SOCIAL

JULIO CESAR GHIRARDELLO	12497867048	KATIA SOARES ROCHA	20742401124
JULIO CESAR HONORIO	16990850001	KATIANE FREITAS SOBRINHO	16182424215
JULYA CARVALHO DOMINGOS	20928100205	KATLYN BEATRIZ BARBOZA PINA	23743947419
JUNG NAM LEE	23891628249	KATLYN GRAZIELE NASCIMENTO	20161711817
JUNIELLE DOS SANTOS	23665739957	KECIA ALEXANDRE DA SILVA	20462378564
JURACI FERREIRA CALADO	12279241112	KEILA CRISTINA DE LIMA NUNES	16177427694
JURACI GUILHERME SCHIMIT	20446015878	KEILA ISABEL PEREIRA	16252110176
JURANDIR BUENO	12331865517	KEILA REGINA DE FARIA SANTOS	16202616858
JURANDIR REIS DA SILVA	12765813231	KEISE DA SILVA COUTRIN	12995340238
JUSCELIA RODRIGUES PEREIRA XAVIER	20780560552	KEISSIANE BARBOSA DA SILVA	16421455167
JUSCIENE DE SOUZA LIMA	13247681816	KELEN CRISTINA DE OLIVEIRA	16496548464
JUSILENE DE SOUZA CIRQUEIRA	16204398637	KELI CRISTINA MIRANDA PARREIRAS	12710447268
JUSSARA FERREIRA	16304543388	KELIA LIRA BENEDITO	13016837233
JUSSARA FRANCISCA DE MORAES	12702654233	KELIANE DA SILVA	20364995453
JUSSARA MARQUES DE OLIVEIRA	16257722978	KELLI CRISTINA DA SILVA	16431777760
JUSSARA SILVA CARVALHO	20928118295	KELLI LEITE PETRONILO	16190309896
KADJA DIONEIA TEIXEIRA MORAES	12872469259	KELLI ROSE DE OLIVEIRA	20341278690
KAIANA DE CASTRO DANTAS	20468181711	KELLI TROPEIA	16473187481
KAIQUE LEONARDO DA SILVA	20437543379	KELLY APARECIDA DA SILVA SANTOS	16441948479
KALILA IRACEMA SILVA DIAS	16236811939	KELLY BARBOSA DE SOUZA	23806945922
KALINE ALVES DE ARAUJO SANTOS	21031676238	KELLY CASTRO SANTOS	16201989391
KAMILA PEREIRA ANASTACIO	16300169759	KELLY CORDEIRO ROCHA	13551429315
KAREN CRISTIANE DA SILVA	13343951934	KELLY CRISTIANE DE CARVALHO	20069051598
KAREN CRISTINA AJAMIL SILVA	20742613652	KELLY CRISTINA BERTONHA	16428103835
KAREN CRISTINA DO PRADO CHAGAS	20928267533	KELLY CRISTINA DE BARROS	20928110618
KAREN CRISTINA MONTEIRO	16204146735	KELLY CRISTINA DOS SANTOS OLIVEIRA	16202805286
KAREN CRISTINA PORFIRIO	12786003220	KELLY CRISTINA SILVA FARIA	12938968231
KAREN CRISTINA SIQUEIRA SOUSA	16274560085	KELLY CRISTINA SILVEIRA CAMPOS	12623156257
KAREN DE CAMPOS VIANA	16259996692	KELLY FABRICIA ALVES	12757345178
KAREN DOS REIS SILVA	21030775410	KELLY LIMA ROCHA	16480174403
KAREN FERNANDA PIMENTA	20742403607	KELLY SANTOS MOREIRA DE JESUS	21041230127
KAREN GASQUES DA SILVA	20670516362	KELLY TERRADAS DA CONCEICAO SILVA	23742320757
KAREN GRAZIELE PEREIRA	20492036696	KELSON RODRIGO DA SILVA	12585383247
KAREN PRISCILA CONDINI BERTAZZONI	16312061079	KELVIA DA SILVA	20364995461
KAREN VANESSA DA SILVA	23887304310	KENIA ELSA LOPES	12526438944
KARILENE RODRIGUES CIPRIANO	16201966952	KEREN KARINA PEREIRA DA SILVA	16431780044
KARIM FERNANDA RIBEIRO DE OLIVEIRA	12746110220	KEROLLEN HAYANNE NASCIMENTO DA SILVA	16424126601
KARIN CRISTINA PICCOLO	12388541818	KESIA DOS SANTOS SILVA	16202396351
KARINA BUENO DA SILVA	23817202314	KETLEEN SAMARA GARCIA BUSATO	12879487228
KARINA CRISTINA DE LIMA	20778037376	KETLYN GABRIEL VIEIRA	20928028768
KARINA CRISTINA DOTTA	20928029381	KETTELIN MARIA CARDOSO VIANA	20744843159
KARINA DA SILVA PAULINO	16265994434	KETYLIN DENISE MUNIZ FERREIRA	16424127179
KARINA DA SILVA RAMOS	20342725828	KEYLLA AGDA DE JESUS SOUZA	16419981663
KARINA DE OLIVEIRA	16249612646	KEZIA CARVALHO VIDAL	16424128922
KARINA DRAY	20491816515	KEZIA CRISTINA MARTINS DE JESUS	16432953600
KARINA FERNANDA AJAMIL	16300859844	KID GOMES DE OLIVEIRA	12472363828
KARINA MARIA DA MATA	20778040512	KIMBERLY KAUANY SIQUEIRA DE OLIVEIRA	20928013973
KARINA MARIA KARNER	12542240665	KLEBER FERREIRA DA SILVA	12727626268
KARINA PALOMA PACHECO PAVANELLI	13362584933	KLICIA CRISTINA CASTRO SANTOS	16424143093
KARINA PAULA MODESTO	13017926248	LAERCIA MARIA DO NASCIMENTO	16039780062
KARINA RODRIGUES OLIVEIRA	23834634006	LAERCIO PEREIRA	15159707356
KARINA VICENTE DA SILVA	20168187854	LAIANE CAROLINE DA SILVA MORAES	16391826332
KARINE CONCEICAO DE CARVALHO	20019163503	LAIDE NUNES DE SOUZA	10613894569
KARINE CONSONI BONELLI	16299653400	LAILA CRISTINA TEIXEIRA FARIA	20687170731
KARINE DA SILVA PONTES	16203866424	LAILA JULIANA SILVA DOS SANTOS	16374494165
KARINE GOMES DE OLIVEIRA	20786205932	LAILANE SOUZA MOTA	16378579793
KARINE LEMES BRAGA	20442456675	LAINÉ KARINE ALVES DA SILVA	20424770568
KARINE MENEGATTI DA COSTA	20442456969	LAIRA JENNY DE SOUZA BELISARIO	21074407980
KARINE PEREIRA ALVES	20778032420	LAI ANDRADE SILVA	16424153005
KAROLINE DOS SANTOS CANDIDO	16201310828	LAI CRISTINA CORREA	20928136498
KARYN NAIARA BENJAMIM	20342724511	LAI DE JESUS	20491729388
KATE DOS SANTOS VIEIRA	20928018762	LAI IZABEL GONZAGA VIEIRA	16370651703
KATELY DE PAULA RODRIGUES JESUS	23662398474	LAI MARIA DEL MOURA	15445889460
KATHARINE LUANE NASCIMENTO	16425488183	LAI RENATA CORBANEZI	20928306474
KATHLEEN CAROLINE BUENO DA SILVA	16429084184	LAI RODRIGUES DA SILVEIRA	20928277407
KATHLEEN CRISTINA DE OLIVEIRA	16423072036	LAI VIEIRA DOS REIS	20928294115
KATHLEEN ISA DA SILVA	16201328506	LARIANE DOMICIANO	16445503013
KATHLEEN JOYCE VIEIRA LORENA	13902377932	LARISSA ADELAIDE DA SILVA TOMAZ	20342750903
KATIA ALVES LIMA DA SILVA	12917739233	LARISSA ARIANE SANTOS DA SILVA	20670516079
KATIA APARECIDA CARNEIRO	16426901777	LARISSA CRISTIANA CIZOTTO SOARES DE ALVA-RENGA	12955215262
KATIA APARECIDA CORAINE FERREIRA	16428103568	LARISSA DE MOURA RONCADA	12870155990
KATIA APARECIDA DOS SANTOS	16078111516	LARISSA DIOVANA CARMO SANTOS	23661379492
KATIA APARECIDA VELOSO DE CARVALHO	10899450722	LARISSA DOMICIANO	16445503951
KATIA CABRAL CAVALCANTE	16430353207	LARISSA FERNANDA ALVES DE LIMA	16424154656
KATIA CRISTIANE RODRIGUES	16449157543	LARISSA FERNANDA SOUZA DA SILVA	20124012684
KATIA CRISTINA DA CRUZ	13332045937	LARISSA GABRIELA APARECIDA DA SILVA	20069091107
KATIA CRISTINA LEONEL AZEVEDO	23637418580	LARISSA HELEN SANTOS DE OLIVEIRA	21072390622
KATIA DE OLIVEIRA RIBEIRO	20928069073	LARISSA LAYNARA FELISALDO	21072390622
KATIA ELISA CORREIA	12929138256	LARISSA PHELINO GARCIA	12901238256
KATIA IRENE DE OLIVEIRA SILVA	16423071668	LARISSA PUREZA MACEDO	23681290063
KATIA MAIARA SIQUEIRA	16423071749	LARISSA REGINA FRANCO RIBEIRO MEDEIROS	16427561945
KATIA PERES	12798183261	LARISSA REGINA PINHEIRO	20106212804
KATIA PONTES DA SILVA	20928173598	LARISSA SANTOS SILVA	12828649263
KATIA REGINA DOS SANTOS ROSA	13130824935	LARISSA SILVEIRA ROMUALDO FRANCISCO	23870714367
KATIA REGINA GONCALVES	12699214266	LARISSA TAMARA VIEIRA	20168837263
KATIA ROSANA DA SILVA	12126398414	LARROANY PUREZA MACEDO	23752426361
KATIA SIMONE BARBOSA DE ARAUJO	12364336483		



ASSISTÊNCIA E DESENVOLVIMENTO SOCIAL

LAUDECI BARBOSA	10837304277	LILIAN FERREIRA DA SILVA	20165668681
LAUDICEIA NUNES DA SILVA	12409008471	LILIAN FERREIRA DO NASCIMENTO	12552122479
LAURA CRISTINA APARECIDA DA SILVA	16431846282	LILIAN MARIANA PEREIRA	20491734160
LAURA LARISSA BALDO BARDI	16424157035	LILIAN PAIXAO	21021252613
LAURA LOUREIRO	23831377134	LILIAN VIANA DA SILVA MOURA	20381489897
LAURA MARIA DA SILVA	16443844867	LILIANE ANTONIA BUENO DE GODOY	20961970833
LAURA VITORIA DA SILVA	21295769699	LILIANE DE MOURA ROSARIO	20216979212
LAURENICE CARVALHO SILVA	16373893597	LILIANE DE SOUZA SIQUEIRA	20740728304
LAURIE DE CASSIA NASCIMENTO RETAMEIRO RIBEIRO	21021117325	LILIANE DIAS DA SILVA	16424174355
LAYANE DA SILVA SANTOS	20481425548	LILIANE MARIA OLIVEIRA DOS SANTOS	16382408485
LAYLA OLIVEIRA SOARES	12766453484	LINDALVA CARVALHO DE LIMA	12498829069
LAYNARA COSTA MOTA	21056877423	LINDALVA FARIAS DE SOUZA	20170633750
LAYSA BARDI	16371284224	LINDETE FLOR DA SILVA	20697688105
LAYSIA GABRIELLE FAUSTINO	16424152351	LINDINALVA SANTOS SILVA	16426036626
LAZARA HILARIO FREIRE	12297846837	LIONI JESUS ELIAS	12347469640
LAZARA PEREIRA DE CARVALHO	16430740936	LIRIA APARECIDA BORGES	20928185022
LEA DE OLIVEIRA VICENTE	20734313246	LISANDRO DONIZETI COUTINHO	12748742895
LEA FERNANDA TORRES BANDEIRA	20734309095	LISLEI BRITO SANTOS	16499003396
LEANDRO MARCEL PRADO	12870568330	LIVIO CELESTE DE SOUZA	12381825519
LEANDRO NUNES ALEXANDRE	16358540867	LIZETE FATIMA DE OLIVEIRA	16352546545
LEANDRO VICENTE	20740741939	LIZETE SANTOS MEIRELES	20384643951
LEDAMARA PAULUS FERMINO	23632918739	LIZIANE FERREIRA DOS SANTOS	12813896065
LEIA BORGES DE ALMEIDA	16373183948	LOHANA EMANUELE DEURI	20340224988
LEIDE DAIANE DE SOUZA OLIVEIRA	12974977261	LOREN KATE DE MORAES	12986951262
LEIDE TAVARES AMORIM	20928303157	LOURDES APARECIDA CAETANO	16424846620
LEIDYANE KARINA MACHADO	16421485090	LOURDES APARECIDA RIBEIRO	12314673834
LEILA ADRIANO HELIODORO	16498437651	LOURDES DE OLIVEIRA SOUZA	12740661233
LEILA APARECIDA CORREA	12584451249	LOURDES FILOMENA DA CONCEICAO	23758117263
LEILA CRISTINA DE SOUZA	16424163833	LOURDES MARIA DA ROCHA	12248486105
LEILA DA SILVA	20993241608	LOURDES ROSA LIMA SANTOS	10871232771
LEILA FARIAS DE ALMEIDA	13127467817	LOURIVALDO PEREIRA DA SILVA	23866541119
LEILA KAUANA CARDOSO	20342693381	LOURIVANIA ALVES SILVA	16455274890
LEILA RIBEIRO DE SOUSA	20212243211	LUAN FELIPE ONORIO SALES	16378002658
LEILA SILVA GODOY	12749912220	LUANA APARECIDA ALVES DE LIMA	16375157987
LEILANE DE CASTRO MESSIAS	16427088212	LUANA CAETANO FRANCISCO	20069057324
LEILDA FERREIRA RODRIGUES PINTO	21031139488	LUANA CAMILA TEOTONIO DA SILVA	16444339147
LEILENE CRISTINA DIAS DOS SANTOS	16424163973	LUANA CRISTINA DOS SANTOS	13588758770
LEILIANE DRIELLI CARVALHO DOS SANTOS REIS	16377989831	LUANA CRISTINA DOS SANTOS NEVES	20069090518
LELIANE PEREIRA DA SILVA	16429506437	LUANA CRISTINA RODRIGUES AMANCIO	16377473398
LENI GOMES	12455119841	LUANA DA SILVA	20635787126
LENILCIA MAIA DE FREITAS BAMBANS	20642439251	LUANA DE CAMPOS	16505860585
LENIRA LACORTE PEDROSO	20928103352	LUANA DE CARVALHO SOUZA	16424183168
LEONARDO ANDERSON	20928127871	LUANA DE FRANCA SANTOS	16424182455
LEONARDO DA SILVA ROCHA	12723801235	LUANA DE LIMA	16377472006
LEONARDO GUERRA DE ARAUJO	13009892240	LUANA DE OLIVEIRA DA SILVA	20342717248
LEONEIDE MARIA DA SILVA	12962766260	LUANA FABIOLA GERALDO	16379212338
LEONICE APARECIDA DE LIMA ALVES	20110830894	LUANA FERNANDA DOS REIS	16375159645
LEONICE OLIVEIRA FERREIRA LIMA	16471348054	LUANA FERNANDA FRANCO VIANA	16486900734
LEONIDA MARIA CABRERA SALINAS	23785087647	LUANA FRANCIELE ALVES DE BARROS	20928272421
LEONTINA APARECIDA CARNEIRO	16423084387	LUANA NASCIMENTO SANTOS	20069059580
LESLEI PURCINO DOS SANTOS	12553154358	LUANA PATRICIA DOS SANTOS	21074392401
LETICIA ALVES DA SILVA	20093276596	LUANA PORFIRIO DA SILVA	16430744990
LETICIA AMARAL SANTOS	22823505376	LUANA VERGINIA DA SILVA	16424183087
LETICIA APARECIDA DE OLIVEIRA	13015257225	LUARA DOS SANTOS SOARES	20734134848
LETICIA BENTO	20928131836	LUARA MICHELE DE ALMEIDA	16376724419
LETICIA BORDIN DOS SANTOS	20491778842	LUCAS BARBOSA	12323932928
LETICIA DA SILVA ROCHA	20742625863	LUCAS CHAGAS	21021062717
LETICIA DE OLIVEIRA	16425501627	LUCAS DA CONCEICAO SALES	16367867571
LETICIA FERNANDA DA PAZ ALMEIDA	23680393047	LUCAS GUILHERME DE OLIVEIRA	20734139742
LETICIA MACHADO DOS SANTOS	12867200824	LUCAS HENRIQUE CASIMIRO	15158365796
LETICIA MAZZUOLA RINCO	23812240889	LUCAS HENRIQUE RIBEIRO	16425508745
LETICIA MORAIS SODELLI PALHARES	15160352752	LUCAS TOQUE DA SILVA	23883995076
LETICIA NASCIMENTO DA SILVA	20928326300	LUCILENA MARIA DA CONCEICAO DA SILVA	23884339504
LETICIA ROBERTA BOTELHO BUSATO	16371347773	LUCILIA APARECIDA RODRIGUES	12042385559
LETICIA RODRIGUES DA SILVA	23826322009	LUCILIA DA SILVA COELHO	16052017822
LETICIA RUIZ DE OLIVEIRA	20342798159	LUCILIA DE JESUS MARTINS	12653162255
LETICIA SANTANA DA SILVA	20168831532	LUCILIA RODRIGUES ALVES	20169620799
LETICIA SOARES DE TOLEDO	12947735252	LUCI DE OLIVEIRA GARCIA	10804570997
LETICIA TAMARA ONORIO SALES	16377995246	LUCI NEIDE CORDEIRO DOS SANTOS	12391941961
LETICIA ZINEZI	20342757339	LUCIA APARECIDA ALVES RIBEIRO	23876584546
LIA IRENE MESCOLE DO NACIMENTO	12843495239	LUCIA CECILIA CARVALHO	20439692185
LIDIA DA SILVA RIBEIRO	16424844148	LUCIA GRACIELMA DOS SANTOS BESSA	12923673222
LIDIA NERIS DE SANTANA	12459732181	LUCIANA ALICIO DIAS SANTOS	21030387879
LIDIANA ASSUNCAO DA SILVA	13704594678	LUCIANA BARBOSA DOS SANTOS	20928221169
LIDIANE ELISA DE DEUS	20161470186	LUCIANA BELARMINO DAS NEVES	16431939094
LIDIANE RODRIGUES FURTADO	13792789891	LUCIANA CAETANO FERREIRA	13416539892
LIDIANE WENCESLAU	13014251223	LUCIANA CARNEIRO DE OLIVEIRA	16375214956
LIGIA DA SILVA	12997507253	LUCIANA CRISTINA BATISTA	20168843190
LIGIA REIS DE OLIVEIRA	20928075316	LUCIANA DA SILVA LACERDA	20741881130
LIGIANE DA SILVA RIBEIRO	16424844547	LUCIANA DANIELE DA SILVA	12673436261
LILIA DOS SANTOS SANT ANA	12752734583	LUCIANA DE JESUS SANTOS	20429772658
LILIAN AMARAL MELO	12704429857	LUCIANA DE LIMA SILVA	12732169260
LILIAN BEATRIZ MICHELAN	20928093705	LUCIANA DE MATOS	12828162518
LILIAN CARLA DA SILVA	21021115799	LUCIANA DE PAIVA ALMEIDA	16376588051
LILIAN CORREA	12553156075	LUCIANA DE SOUZA VICTOR	12931125255
LILIAN CORREA PINTO	12252769175	LUCIANA DIAS LOPES SILVA	20445543323
		LUCIANA DO NASCIMENTO BARBOSA	12727683075



ASSISTÊNCIA E DESENVOLVIMENTO SOCIAL

LUCIANA DOS SANTOS RODRIGUES	16438868338	LUZIA MARIA ALVIM DOS SANTOS	12601967775
LUCIANA ESTELITA CALVAÇANTE NICOLAU	12801586244	LUZIA PEREIRA DE SOUZA	12132573109
LUCIANA FONSECA DE JESUS	12382035945	LUZIA PIRES DE GODOY	23804869595
LUCIANA FRANCISCA MARTINS	20928163207	LUZIANA SOARES CORDEIRO SILVA	20408112632
LUCIANA GUEDES COSTA	16484238120	LUZIENE FERREIRA SANTOS	16429922074
LUCIANA GUEDES FERREIRA	12897498244	LUZINEIDE GUEDES DUARTE	16489819229
LUCIANA HONORIO DOS SANTOS	12750272442	LUZINETE GUIOMAR LAURINDO	12448246930
LUCIANA INACIO	12498966414	LUZINETE SANTOS SILVA DE SOUZA	23657261563
LUCIANA LIBORIO PEREIRA DE SOUZA	22818011476	MADALENA FELIX DA SILVA	12275969146
LUCIANA LOURENCO FARIA	12457739200	MADALENA RODRIGUES MENDES	16425149869
LUCIANA MARCONDES CARNEIRO	16415932013	MADUANE ALICE DA COSTA FAUSTINO	20342800935
LUCIANA MARIA DOS SANTOS	12560368228	MAELY RODRIGUES SILVA	13470097770
LUCIANA MOREIRA DE SOUZA	13079807773	MAGALI APARECIDA BALCANELLI	12325363122
LUCIANA PEDROSO	20929245789	MAGDA ALVES	20161704683
LUCIANA PERPETUA DA SILVA	16497707590	MAGDA APARECIDA ALVES FERREIRA	12044971021
LUCIANA QUEIROZ	12626665233	MAGDA GRAZIELE DE LIMA SANTOS	12980770150
LUCIANA RAQUEL RIGOLO	20342770319	MAGDA SOUZA CARVALHO DE OLIVEIRA	12667904240
LUCIANA RODRIGUES DOS SANTOS DE OLIVEIRA	12373028141	MAIANA PEREIRA DOS SANTOS	13443616908
LUCIANE CAETANO RAMOS RODRIGUES	16376732136	MAIARA CATARINE BOTELHO RODRIGUES DE CARVALHO	16371503643
LUCIANE SILVERIO DA SILVA	16424202294	MAIARA REGINA DOS SANTOS CLEMENTE	20741870783
LUCICLEI SOARES	20928161921	MAIARA TINTINO GAMA	14549138587
LUCICLEIDE PEREIRA DA SILVA	13845764723	MAIRA CERSOSIMO	13207877191
LUCIDALVA SANTOS CASTRO	20620277844	MAIRA LEVADA	12680245255
LUCIENE APARECIDA DA SILVA LIMA	16424854380	MAIRINKE STELL ALEIXO HERMES	16412848682
LUCIENE CARDOSO DE FREITAS	20169628293	MAISA GABRIELE DE SOUZA	20734312630
LUCIENE GALDINO DA SILVA	12277561004	MAISA GONCALVES DE PAULA	16431974566
LUCIENE MARQUES DE LIMA	12119209210	MAIZA AMARO DOS SANTOS	16446431180
LUCIENE ROSA DOS SANTOS	12709687226	MAIZA CLEIA GOMES BEZERRA	12975001233
LUCIENE VIEIRA EVANGELISTA	20102764357	MALDES SHIRLEY BRAGA	15809666497
LUCILEIDE RODRIGUES PIMENTEL NOGUEIRA	20096537242	MALIA LADOUCEUR RIDORE	23889702380
LUCILENA ANTONIO PINA FERREIRA	12442269335	MANOEL LAZARO DOS SANTOS	13826559850
LUCILENE ALVES SCHIMIT	16424205935	MANUEL EDUARDO CONTRERAS VICENCIO	12414460816
LUCILENE SENA ALMEIDA	16424205706	MARA ILZA PEREIRA DOS SANTOS	16436331310
LUCILMA CORNELIO DOS SANTOS FERNANDES TELES	12835047265	MARA OLIVEIRA DE ARAUJO	20928171374
LUCIMAR FERNANDES CORREIA	12866841508	MARCEL FERNANDO DOS SANTOS	12982508232
LUCIMAR FLAVIO DE SOUSA	12373043124	MARCEL MARTI	12187032142
LUCIMAR GASPAR DE OLIVEIRA	12764363259	MARCELA APARECIDA VASCONCELOS	21028555395
LUCIMAR NUNES CORREA DE SOUSA	12502798800	MARCELA CANDIDO VIEIRA	20928257872
LUCIMARA DOS SANTOS	12868226231	MARCELA DA SILVA FERREIRA	16449975793
LUCIMARA FERNANDA CARDOSO	12856012231	MARCELA ESTER VASQUES MARTINS	16402345734
LUCIMARA PEREIRA TEIXEIRA NAVARRO	16427202961	MARCELA FERNANDA DE MORAES	20139961008
LUCIMARA ROCHA FARIAS DE OLIVEIRA	16377526890	MARCELA GALDINO DA SILVA	16382256413
LUCIMARA THAIS DE VASCONCELOS	12875663234	MARCELA GONCALVES DOS SANTOS	20928143672
LUCIMARA VOIDELO NUNES	12584995249	MARCELINA GONCALVES CARDOSO	16432181675
LUCIMAURA SOUZA NASCIMENTO	20741576753	MARCELLIA CARVALHO DE SOUZA MAHMOUD	23692234267
LUCIMEIRE BERTACCO	16378365408	MARCELO CAMERA	12335730764
LUCIMEIRE GOMES DE OLIVEIRA	12914088142	MARCELO DE SOUZA MORAIS	12588227254
LUCIMEIRE RIBEIRO RIBAS ALVES	20794124067	MARCELO EUGENIO DA SILVA	20069084194
LUCINDA NETA GALVAO	12387484233	MARCELO LOPES SILVA SANTOS	12408932094
LUCINEIA MARTIMIANO	12448252361	MARCELO MARINI	12457741744
LUCINEIA AMORIM	20342772591	MARCELO VINICIUS RODRIGUES	12415295843
LUCINEIA BORGES	13027676236	MARCIA ALVES DA SILVA	20169242433
LUCINEIA BRAQUINO DOS SANTOS	12448251578	MARCIA APARECIDA ADAO	13397071770
LUCINEIA REIS DOS SANTOS	16069971079	MARCIA APARECIDA BARBOSA	16377030089
LUCINEIDE MARIA DE JESUS SANTOS	16391190705	MARCIA APARECIDA CRIAVELARO	10864008497
LUCINEIDE NICOLAU ARAUJO	20342696143	MARCIA APARECIDA GOMES DE OLIVEIRA	23714367450
LUCINETE DA COSTA	16494080503	MARCIA APARECIDA MARIANO DE GODOI	16373144403
LUCIO ESTEVAM DA SILVA	12757719930	MARCIA APARECIDA VITOR	16377362480
LUDIMILA LOPES FOLHA	13414319895	MARCIA CRISTINA RODRIGUES	21021059198
LUDIMILA MARIANA DE SOUSA SILVA	16376219064	MARCIA DA SILVA BARBOSA	12519778654
LUIS FERNANDO PRADO	20928197063	MARCIA DA SILVA OLIVEIRA	20342791154
LUIS GONZAGA DOS SANTOS	12058057092	MARCIA DE ASSIS LOPES	21021060463
LUIS TADEU DA SILVA	10837190158	MARCIA DE ASSIS OLIVEIRA	16508861795
LUIZ ALVES DE OLIVEIRA	12493176393	MARCIA DE FATIMA MARINHO	16376129715
LUIZ ANTONIO FERREIRA	12041950384	MARCIA DE FREITAS BARRETO	16424297635
LUIZ ARMANDO ALVES	23817470459	MARCIA DE OLIVEIRA SILVA	20738830776
LUIZ CARLOS BARBOSA	12478077177	MARCIA FERMINO	20069093045
LUIZ CARLOS CUSTODIO	12271540013	MARCIA FERREIRA DOS SANTOS	20734305774
LUIZ DE ANDRADE SILVA	23842024386	MARCIA LUIZ DA COSTA	22820361926
LUIZ DONIZETE DE SOUZA	12008865578	MARCIA MARTINS DA SILVA	20342693659
LUIZ FERNANDO FANTINI DIAS	12275238109	MARCIA MEIRA DA SILVA	12351223898
LUIZ FERREIRA	10560832726	MARCIA MOISES DOS SANTOS FARIA	16378531510
LUIZ FERREIRA CAETANO	10864207120	MARCIA REGINA BAPTISTA NICESIO	12168674711
LUIZ RENATO ALEGRO	10880606719	MARCIA REGINA BARROSO DE MAIO	12562411252
LUIZA GOMES DA SILVA NETA	16432538433	MARCIA REGINA CABRAL	12598328223
LUMARA CRISTINA BOSSATO CAETANO	20928204663	MARCIA REGINA DA SILVA	16446252898
LURDES APARECIDA AFFONSO DE OLIVEIRA BENTO	12302600349	MARCIA REGINA DOS REIS SILVA	12281505806
LUSIA PEREIRA DA SILVA MARTINS	20442454230	MARCIA REGINA EVANGELISTA	12648047222
LUZENITE PARANHOS DOS SANTOS CRUZ	20350913824	MARCIA REGINA MARTOS LOPES	10899571279
LUZIA ALVES DE OLIVEIRA SILVA	20342724252	MARCIA REGINA SILVEIRA FRANCO DA SILVA	12025888890
LUZIA APARECIDA GUSTAVO	12143610930	MARCIA RICARDO	20984328054
LUZIA APARECIDA RAMOS SILVERIO	12415310710	MARCIA RODRIGUES	16357974006
LUZIA DA ROCHA	12340840327	MARCIA ROSANA DOS SANTOS	12757180772
LUZIA GONCALVES DE BRITO	16350293836	MARCIA SILVA ALMEIDA	20069687050
LUZIA JOSEFA DA SILVA SANTOS	16353066911	MARCIA SOUZA DA VEIGA	16378259144
		MARCIA TEIXEIRA RIBEIRO	20069042793



ASSISTÊNCIA E DESENVOLVIMENTO SOCIAL

MARCIÉLE MARIA CAVALCANTE LEAL	16377950110	MARIA APARECIDA SILVA	12698327245
MARCIELLE COSTA DA SILVA	16432484422	MARIA APARECIDA SILVA DA FONSECA	12744440258
MARCIELLE TEIXEIRA DOS SANTOS MARTINS	20491770760	MARIA APARECIDA SIQUEIRA BARBOSA	10435258483
MARCILENE DOS REIS QUEIROZ	16410240660	MARIA APARECIDA SOARES AFFONSO	20928111584
MARCILENE GOMES DA SILVA	23824598821	MARIA APARECIDA SOBREIRA	20342709695
MARCILENE RODRIGUES FELIPPE	12712754230	MARIA APARECIDA VIOTTI	10763645041
MARCILENE SANTOS POLICARPO	16371200713	MARIA APARECIDA VITORIO DOS SANTOS	16393414236
MARCILIA SABINO DA SILVA	12851275234	MARIA APARECIDA SILVA SOARES	13020468816
MARCIO ANTONIO PRETO	10837384491	MARIA ARAUJO PINTO FILHA	12351222484
MARCIO APARECIDO DE JESUS DOS SANTOS	12732048269	MARIA AUGUSTA SINARA DA SILVA	16523499023
MARCIO LUIS DOS SANTOS	20169988478	MARIA BERNABETH SILVA SANTOS	13672217726
MARCIO NANJI DA CUNHA	23810920653	MARIA BETANIA SILVA PINTO	16450594250
MARCIO ROCHA CLEMENTE	12488431569	MARIA BEZERRA	21015220454
MARCOS ANTONIO CHINELATTO	10819982560	MARIA CARLOTA GOTARDO DE OLIVEIRA	12906652220
MARCOS ANTONIO CONCEICAO	16396635942	MARIA CARMELITA DOS SANTOS DE AQUINO	12154622692
MARCOS ANTONIO DE ABREU	10610177912	MARIA CARMEM DA SILVA	20928084862
MARCOS ANTONIO DOS SANTOS	12587890251	MARIA CAROLINE MATIAS NETO	16374457790
MARCOS AUGUSTO	10877128623	MARIA CICERA DA SILVA	12541254867
MARCOS AURELIO DE ALMEIDA	12946570187	MARIA CICERA DOS SANTOS	16397211976
MARCOS DIAS DE SOUZA	16424577506	MARIA CICERA LIMA SILVA	16392262335
MARCOS EDUARDO RIBEIRO	12753201228	MARIA CICERA RODRIGUES DE MELO	20462313993
MARCOS EUGENIO DOS SANTOS	10681433792	MARIA CLARA SILVA SALES	23773226965
MARCOS GERONIMO OLIVEIRA AMPARO	12364969737	MARIA CLAUDEANE DE LIMA MIRANDA	16083068267
MARCOS ROBERTO GONCALVES DA VEIGA	12303140066	MARIA CLAUDIA CANDIDO DE SOUZA	12962125079
MARCOS ROBERTO MARETTI	12240808014	MARIA CLAUDIA SILVA BARBOSA	22806184265
MARCOS ROBERTO MEDEIROS DA SILVA	12364320226	MARIA CLAUDIA TEIXEIRA DA ROCHA	22819770656
MARCOS SANTIAGO DE OLIVEIRA	12541257688	MARIA CLAUDIANA CANDIDO SOUZA	12961002089
MARGARETE ALVES ARAUJO	20934214861	MARIA CLAUDILENE DOS SANTOS SILVA	12854420251
MARGARETE FLAVIO CARNEIRO DE SOUSA	16376606106	MARIA COLETE BOMFIM RAMOS	12736810254
MARGARETE TAVARES OLIVEIRA CARNEIRO SILVA	12775952269	MARIA CONCEICAO DOS SANTOS MELO	20937496523
MARGARETH DA CRUZ RODRIGUES	12391944758	MARIA CONCEICAO SANTOS MACEDO	20915087949
MARGARETH GOMES DE SOUZA	21022630832	MARIA CONCEICAO SILVA PEREIRA	10227380530
MARGARIDA DE SOUZA NOVAES	10755150438	MARIA CRISTINA DE OLIVEIRA	12580113241
MARGARIDA GONCALVES SILVA	10552218348	MARIA CRISTINA DE SOUSA GONZAGA	12660691233
MARGARIDA MARIA RODRIGUES	20374065483	MARIA CRISTINA DOS REIS	12236097907
MARI NEUZA ALVES RIBEIRO	16425154064	MARIA CRISTINA FRANCISCO ALVES	16435545082
MARIA ACILEIDE RODRIGUES DE OLIVEIRA	12553153831	MARIA CRISTINA GUIDO	16481643741
MARIA ADELINA	12581645263	MARIA CRISTINA JANUARIO	13166737854
MARIA ALDENICE DA SILVA	20474252986	MARIA CRISTINA LEME DA SILVA	16494275622
MARIA AMELIA LOPES	16378691976	MARIA CRISTINA NAZARIO DA SILVA	16380248219
MARIA ANDREA LOPES DA SILVA	16419309825	MARIA CRISTINA PINHEIRO	12653340269
MARIA ANGELA JORGE DOS SANTOS	17039466064	MARIA DA CONCEICAO CHAVES FIGUEIREDO	12397391173
MARIA ANGELA SCAPIM	10433992724	MARIA DA CONCEICAO COSTA MOREIRA REIS	21023324794
MARIA ANGELICA COSTA	16481972850	MARIA DA CONCEICAO GUIMARAES E SILVA UM-BELINO	16517458302
MARIA ANGELICA HILARIO PAES	16433664483	MARIA DA CONCEICAO LOPES	20342772184
MARIA ANI SILVA DE SOUZA	12781091261	MARIA DA CONCEICAO OLIVEIRA	23792591932
MARIA ANTONIA DE MORAES	16503460199	MARIA DA CONCEICAO VENTURA	16376495665
MARIA ANTONIA DE SOUZA PEREIRA	23812231812	MARIA DA GLORIA PARANHOS	12553157357
MARIA ANTONIA SOARES DA SILVA	16052567083	MARIA DA GRACA FERIGATO	10647235223
MARIA APARECIDA ALVES PEDROSO	12795099146	MARIA DA GRACA SILVA CONCEICAO	21030388921
MARIA APARECIDA BARBOSA SILVA	16441510864	MARIA DA GUIA DA CONCEICAO	12349830774
MARIA APARECIDA BIRAL DE VASCONCELOS	20928118708	MARIA DA PAZ LIMA PEREIRA OLIVEIRA	16365917229
MARIA APARECIDA CANDIDA	16968864003	MARIA DA PAZ ROZENDO	10421134469
MARIA APARECIDA CASEMIRO TEIXEIRA	12444381108	MARIA DA PENHA COSTA RODRIGUES	12382037867
MARIA APARECIDA CASTELAR CAETANO	12562403241	MARIA DA SILVA SANTOS	16417041558
MARIA APARECIDA CORDEIRO DA SILVA	12426587689	MARIA DAMIANA DE SOUZA CAVALCANTE	20074118050
MARIA APARECIDA COSTA	16446455667	MARIA DANIELA CAVALCANTE SOBRAL RODRIGUES	23686342851
MARIA APARECIDA DA HORA SANTOS	16472746223	MARIA DAS DORES DE ALMEIDA	10685093481
MARIA APARECIDA DA SILVA	12083993103	MARIA DAS DORES FERNANDES	12191587706
MARIA APARECIDA DA SILVA	12470577995	MARIA DAS DORES INACIO DOS SANTOS	12581625882
MARIA APARECIDA DA SILVA	12541471876	MARIA DAS GRACAS DA SILVA	12999075814
MARIA APARECIDA DA SILVA	16427364821	MARIA DAS GRACAS DE MORAIS ALMEIDA	16479064276
MARIA APARECIDA DE BARROS NETA	16361843077	MARIA DAS GRACAS MATEUS DA ROCHA	12466831807
MARIA APARECIDA DE JESUS	16514953965	MARIA DAS GRACAS PAES PEIXOTO	12302577541
MARIA APARECIDA DE OLIVEIRA ALVES	21028558939	MARIA DAS GRACAS PEREIRA DE SOUZA BRITO	20928227078
MARIA APARECIDA DE SENA	10859936322	MARIA DAS GRACAS RIGUEIRA	16377161973
MARIA APARECIDA DE SOUSA SILVA	12590369257	MARIA DAS GRACAS SANTOS OLIVEIRA	12466594619
MARIA APARECIDA DO CARMO	16437318784	MARIA DE CARVALHO SILVEIRA	20734139351
MARIA APARECIDA DOS SANTOS	10645146002	MARIA DE FATIMA BORGE	20928264119
MARIA APARECIDA DOS SANTOS	12013082152	MARIA DE FATIMA CASEMIRO DA SILVA	12223249150
MARIA APARECIDA DOS SANTOS ALVES	12954686229	MARIA DE FATIMA DA CONCEICAO	16410015985
MARIA APARECIDA DOS SANTOS SCHIMIT	16362774966	MARIA DE FATIMA DE OLIVEIRA	12518484029
MARIA APARECIDA FERRACINI PEREIRA	10740580202	MARIA DE FATIMA DOS ANJOS LIMA	16358945352
MARIA APARECIDA FERREIRA	16375356815	MARIA DE FATIMA DUTRA DO CARMO	16376613560
MARIA APARECIDA FRANCISCO FERNANDES	16424231456	MARIA DE FATIMA FERREIRA DA SILVA	10840251510
MARIA APARECIDA GOMES DOS SANTOS	12294032057	MARIA DE FATIMA GALDINO	16523197272
MARIA APARECIDA GONCALVES DOS SANTOS MORAIS	16374064608	MARIA DE FATIMA MARREIRO	12225930971
MARIA APARECIDA HONORIO	20928245548	MARIA DE FATIMA MENDES DOS SANTOS	10889852496
MARIA APARECIDA LACERDA MALDONADO MORAIS	16371695704	MARIA DE FATIMA MIGUEL	10814995656
MARIA APARECIDA MACENA DOS SANTOS	16424256440	MARIA DE FATIMA MOURA DA SILVA	16373114393
MARIA APARECIDA MENCUCINI	12624110226	MARIA DE FATIMA NASCIMENTO	10793849362
MARIA APARECIDA PEREIRA BORGES CARVALHO	12294046368	MARIA DE FATIMA PAIXAO NASCIMENTO	12126295143
MARIA APARECIDA PEREIRA DA SILVA	20350172247	MARIA DE FATIMA PEREIRA DOS SANTOS	16425526603
MARIA APARECIDA PEREIRA DOS SANTOS	12457738972	MARIA DE FATIMA SOARES FRANCA SANTOS	16048259108
MARIA APARECIDA SANTANA GONCALVES	20336283924	MARIA DE FATIMA VIANA DA SILVA	12155261685



ASSISTÊNCIA E DESENVOLVIMENTO SOCIAL

MARIA DE JESUS MARTINS PIRES	10793909314	MARIA JOSE DA SILVA	12599901261
MARIA DE JESUS SANTOS ABREU	12689182248	MARIA JOSE DA SILVA	16408759093
MARIA DE JESUS SILVA SANTOS	12352784133	MARIA JOSE DA SILVA SOARES	20170634595
MARIA DE LOURDES DA CONCEICAO RAMOS	23869120009	MARIA JOSE DE OLIVEIRA	20928335857
MARIA DE LOURDES DOMINGOS DA SILVA	12627337019	MARIA JOSE DE OLIVEIRA CAVALCANTE	16445285687
MARIA DE LOURDES FERREIRA DA SILVA	20368418442	MARIA JOSE DOS SANTOS	12499805236
MARIA DE LOURDES GERALDO BATISTA	12136969457	MARIA JOSE DOS SANTOS	12665914265
MARIA DE LOURDES MISSON	10811609879	MARIA JOSE DOS SANTOS DE SOUZA	16379455575
MARIA DE LOURDES PEREIRA GONCALVES	20342799686	MARIA JOSE DOS SANTOS NASCIMENTO	12545972233
MARIA DE LOUREDS GOMES BISSOLI	12689345236	MARIA JOSE FERREIRA CHAVES	12559143234
MARIA DEISE PINTO SOUSA LEAO	20441221011	MARIA JOSE LEAL DA COSTA	12028835798
MARIA DENISE APARECIDA PEREIRA	10887032424	MARIA JOSE LIMA DE SOUZA	16377214775
MARIA DESUITA DOS SANTOS SILVA	12881593773	MARIA JOSE LOPES	12381826213
MARIA DEUZANIRA FONSECA DE LIMA	16490377978	MARIA JOSE MARTINS	16469215522
MARIA DIAS DE SOUSA	12352801631	MARIA JOSE MENDES GOMES VITURINO	16473311425
MARIA DIAS FONCECA	20985789241	MARIA JOSE MOTA DOS SANTOS	12400000761
MARIA DIONE FREIRE	12457891401	MARIA JOSE NASCIMENTO DA SILVA	16489712505
MARIA DO CARMO BARBOSA DE LIMA	23799601267	MARIA JOSE OLIVEIRA DUARTE	16427963202
MARIA DO CARMO CARVALHO ROSA DOS SANTOS	21030778517	MARIA JOSE PEREIRA XAVIER	12355103196
MARIA DO CARMO CORREIA ALVES	16460757470	MARIA JOSE PIRES FRANCO	12271416940
MARIA DO CARMO GOMES DA CRUZ	10887575401	MARIA JOSE ROCHA DE BRITO	12754970810
MARIA DO CARMO SANTOS	20169470169	MARIA JOSE RODRIGUES	23686335316
MARIA DO CARMO VILAS BOAS	10617024461	MARIA JOSE RODRIGUES DA SILVA	16352967281
MARIA DO ROSARIO GONCALVES PEREIRA	12415327206	MARIA JOSE SILVA BARROS	22800772580
MARIA DO SOCORRO DA SILVA	16399442150	MARIA JOSE VENANCIO	16486027771
MARIA DO SOCORRO DA SILVA ARAUJO	20964761763	MARIA JOSE VIEIRA BEZERRA	12365126695
MARIA DO SOCORRO DA SILVA CAVALCANTI	16428029759	MARIA JOSEANE DA SILVA	13368636773
MARIA DO SOCORRO DOS SANTOS BARROS	16060350411	MARIA JOSEANE RIBEIRO DA SILVA	13872906851
MARIA DO SOCORRO LAURENCO FERNANDES GOMES	16359532639	MARIA JOSIANE RIBEIRO	16383793781
MARIA DO SOCORRO PEREIRA UCHOA	16351564590	MARIA JOSIENE GOUVEIA CARDOSO	16450270455
MARIA DO SOCORRO SOARES	16371970500	MARIA JOSINAIDE MENDES DA SILVA	22810190975
MARIA DOMICILIA BENTO	23847866873	MARIA JUDITE RODRIGUES	20140810573
MARIA DONIZETE ROQUE	10890795409	MARIA JULIA MARQUES DOS SANTOS	12488427766
MARIA DOS SANTOS COSTA BUSINARO	12598081252	MARIA JULIA MERLUCCI TOLEDO	23841253462
MARIA DUTRA EVANGELISTA	16421659773	MARIA KARINA RAMOS	21030775208
MARIA EDILEIDE DA SILVA OLIVEIRA CRUZ	16509531071	MARIA LAURISLANDIA DA SILVA FEITOZA	16489385474
MARIA EDILEUDA TAVARES	20636592795	MARIA LEANDRA ALMEIDA DIAS	16371587693
MARIA EDIRLENE DA SILVA	16562103070	MARIA LENICE DA SILVA	16425167948
MARIA EDUARDA MAIA DO NASCIMENTO	16414249549	MARIA LEONI DE GOUVEIA CESARIO	12340472093
MARIA ELIANE SILVA DOS SANTOS	16487301931	MARIA LIGIA SILVA ALMEIDA	10561487062
MARIA ELIENE DA CRUZ	23875351599	MARIA LINDIALVA DE OLIVEIRA	12617816267
MARIA ELISA PIOVESAN	10793563299	MARIA LUCIA BEZERRA DE OLIVEIRA MESQUITA	12289588506
MARIA ELISABETE SOARES LIMA	12252266998	MARIA LUCIA GERONIMO	12387336455
MARIA ELISANGELA RODRIGUES	16377162171	MARIA LUCIA GREGORIO	12409015702
MARIA ELIZABETE DOS SANTOS CASTRO	20408003620	MARIA LUCIA MONTEIRO SOUSA	12087386473
MARIA ELVIRA BRESSAN	10771009736	MARIA LUCIA RIBEIRO DO NASCIMENTO	16381450860
MARIA ELZA NUNES DA SILVA	12067624336	MARIA LUCIMAR SOUSA BUENO	12685995228
MARIA ERINEIDE DA SILVA	12848003261	MARIA LUCINEIDE ARAUJO DE LIMA	16368866757
MARIA ERMELINA DE MELO FERREIRA	16361651356	MARIA LUCIA ABREU MATUSALEN	15448911289
MARIA ESTER FONSECA	20928330944	MARIA LUIZA DA SILVA MACHADO	12051178552
MARIA EUNICE NOGUEIRA LIMA	16376022023	MARIA LUIZA DA SILVA SANTOS	16437821974
MARIA EVELYN GOMES DORTA	20928163452	MARIA LUIZA DA SILVA SOUSA	16425530813
MARIA FERREIRA DE SOUZA	20342757975	MARIA LUIZA RIBEIRO MOREIRA	20391277906
MARIA FERREIRA LIMA DE OLIVEIRA	16424248898	MARIA LUIZA RODRIGUES DOS SANTOS	125417139704
MARIA FRANCISCA DE OLIVEIRA DINIZ	16414481611	MARIA LUZIA BARBOSA DE LACERDA	16377663197
MARIA GERALDA FERREIRA	20342693012	MARIA LUZIA DA SILVA FONSECA	12302194995
MARIA GORETH GUEDES SANTOS	12055927789	MARIA LUZIA NUNES	12444713364
MARIA GUEDES DUARTE	20928173350	MARIA MADALEINE LIMA	12466585679
MARIA HELENA CAMACHO DOS SANTOS	10551533207	MARIA MADALENA ALVES DE SOUZA	23814957136
MARIA HELENA DA CONCEICAO	12408992860	MARIA MADALENA DE LIMA SOARES	12415315585
MARIA HELENA RAMOS	12313687483	MARIA MADALENA DOS SANTOS DA SILVA	20407315874
MARIA HELENA SANTOS SILVA	21285733179	MARIA MADALENA NOGUEIRA	10759508876
MARIA HELENA VIEIRA CABRAL	16424235001	MARIA MADALENA PEDRO DE ABREU	12526438243
MARIA HILDA BEZERRA	12544200490	MARIA MADALENA PEREIRA	12187033793
MARIA HOLANDIA SOARES DA SILVA	16484119229	MARIA MARGARETE OLIVEIRA ROCHA	19036152782
MARIA IMACULADA DOS ANJOS ANTÃO	23751585229	MARIA MARIANA BASILIO	16390502177
MARIA IMACULADA SILVA	16496207888	MARIA MERCES DOS SANTOS	20169164092
MARIA INES CIPRIANO	16412592602	MARIA MILZA ALVES FERREIRA	12312564116
MARIA INES DOS SANTOS	16370019578	MARIA MIRANDA DA SILVA	12251110218
MARIA INES FERREIRA	16498743000	MARIA MONICA ALONSO	16399314284
MARIA INEZ PRUDENCIO	10227191258	MARIA NALVA MENEZES DE ALMEIDA	12541470845
MARIA IOLANDA SANTOS DE CAMPOS	21030777642	MARIA NASCIMENTO DA ROCHA	20429629731
MARIA IOLANE DOS SANTOS MACEDO	16045205864	MARIA NAZARE DA SILVA	12462443314
MARIA IVANDA PIRES VASCONCELOS	16407984956	MARIA NEIDE DE SOUZA	12253312004
MARIA IZABEL VIANA RIBEIRO	12308534011	MARIA NEUMA PEIXOTO DE ALENCAR	16498367092
MARIA IZILDA HOLLINGER	18072458901	MARIA NEUSA DA SILVA	20928157711
MARIA JANAINA DOS SANTOS BATISTA	20448402453	MARIA NEUZA CARDOSO DE SOUZA	20400339794
MARIA JANAINA RODRIGUES DE LIMA	20141541622	MARIA NILDA DOS SANTOS NEPOMUCENO	22810494575
MARIA JANETE RIBEIRO	16482531378	MARIA NOEMIA DOS SANTOS SOUZA	22808098285
MARIA JAQUELINE RODRIGUES	12966969778	MARIA OLIVEIRA DA MATA	12644598224
MARIA JOSE MARTINS DAS FLORES	20342698901	MARIA OLIVEIRA DA SILVA	16398962444
MARIA JOSE ALVES DE OLIVEIRA SANTOS	16377712635	MARIA PATRICIA DE ABREU	12408991643
MARIA JOSE ALVES FEITOZA FILHA	12378746573	MARIA PAULA SANTOS	10793857144
MARIA JOSE ALVES FERREIRA	12357952905	MARIA PEREIRA DOS SANTOS	10882470059
MARIA JOSE BANDEIRA GONZAGA	16067605849	MARIA QUIETERIA NUNES DO NASCIMENTO	14007442025
		MARIA RAFAELA RIGUEIRA DA SILVA	16376358900
		MARIA RAIMUNDA DA SILVA	12021677623



ASSISTÊNCIA E DESENVOLVIMENTO SOCIAL

MARIA REGINA PATRICIO DA SILVA	12459801442	MARINILDE DA SILVA	16512644922
MARIA RITA DOS SANTOS	13682022936	MARINITA APRIGIO	23665906640
MARIA ROCHA DE LIMA	12736220252	MARINITA DOS SANTOS SILVA	12438991463
MARIA ROSA DE QUEIROZ OLIVEIRA	20339469131	MARIO JOSE DE SOUZA	10549342920
MARIA ROSA GONCALVES DO CARMO	16461234439	MARISA BARROS DE SOUSA	12397374864
MARIA ROSA MIRANDA FELIX ARAUJO	20335393106	MARISA BEZERRA OLIVEIRA DE JESUS	13959272102
MARIA ROSA VAREIRO QUINTINO	20153172724	MARISA BONILHA RODRIGUES DA SILVA	12381816250
MARIA ROSANGELA BATISTA DOS SANTOS	16376509011	MARISA CAETANO PINTO	12657937251
MARIA ROSANGELA RIBEIRO DOS SANTOS	16355086839	MARISA DE SOUZA	12541371383
MARIA ROSEANE SILVA DOS SANTOS	16413597187	MARISA DIAS RAMOS ZANINI	12075767604
MARIA ROSENILCE DE OLIVEIRA	12720103243	MARISA PEREIRA SILVA DOS ANJOS	12727034255
MARIA ROSINEIDE DA SILVA	13114942600	MARISA TOSHIE MISUTSU	12038788563
MARIA SANAIRA DOS SANTOS PEREIRA	16354671770	MARISILVA CARDOSO DE BARROS	10794211469
MARIA SANDRA DE LIMA FERREIRA	12276101859	MARISSOL SOARES RODRIGUES	12861001935
MARIA SANDRA DOS SANTOS	20619809420	MARISTELA BAPTISTA DA CONCEICAO BENTO BARBOSA	20779860084
MARIA SAO PEDRO COSTA SANTOS	16413597640	MARISTELA BATISTA DE LIMA DOMICIANO	12143334224
MARIA SIDNEA ALVES SANTOS	12668770256	MARISTELA FERREIRA DOS SANTOS	23826391760
MARIA SINEIDE GONCALVES DE ARAUJO	20928184018	MARISTELA INACIO DA SILVA	16528052930
MARIA SIRLENE FLAVIO	16437219581	MARISTELA REGINA DIAS DE OLIVEIRA	20778040938
MARIA SOLANGE DA SILVA	12465182872	MARIZA CRISTINA MOURA	12716368157
MARIA SOLANGE XAVIER	20734310751	MARIZETE OLAIÁ OLIVEIRA	16386266499
MARIA VALDENICE DOS SANTOS MOREIRA	20166866673	MARLENE AFONSO FERNANDES	12805229241
MARIA VALDILENE DA SILVA LIMA	16474336782	MARLENE APARECIDA DOMINGOS	20928089775
MARIA VALDILENES OLIVEIRA	16500602588	MARLENE BOTELHO RODRIGUES	12391945053
MARIA VANUZA DE SOUZA FERREIRA	23780846221	MARLENE CANAVERDE DA SILVA	16515005645
MARIA VERONICA DA CONCEICAO	16405368611	MARLENE DE JESUS PIGENTINI	20742625359
MARIA VIEIRA NEVES	20342694450	MARLENE DE OLIVEIRA SANTOS SILVA	16376396845
MARIA ZENILDA GOMES DE OLIVEIRA CRUZ	20928205473	MARLENE DOS SANTOS	12280992746
MARIA ZULEIDE MENDONÇA SANTOS	12627371268	MARLENE INACIO DE LIMA	12388539112
MARIANA ALMEIDA DOS SANTOS	20377907531	MARLENE MANOEL PINHEIRO	12072344729
MARIANA ARAUJO SANTOS	16417065260	MARLENE MARTINS DOS SANTOS	16399056072
MARIANA AUREA ASSIS	12748345233	MARLENE OLIVA	12758029229
MARIANA CARDOSO	20928066074	MARLENE PARANHOS CRUZ DOS SANTOS	12409000195
MARIANA CRISTINA DA SILVA	12946101241	MARLENE RAFAEL DA SILVA	12092866291
MARIANA CRISTINA OLIVEIRA RAYIS	2060223326	MARLENE RODRIGUES	12746690227
MARIANA CRISTINA POLINI FAGANELO	16427411560	MARLETE APARECIDA GANDRA VIEIRA	20743669465
MARIANA DE OLIVEIRA RODRIGUES	20928320833	MARLI APARECIDA ADAO PEREIRA	16488972287
MARIANA DO NASCIMENTO	20491731072	MARLI APARECIDA COLUCI PEREIRA	23856908664
MARIANA GANDOLFI	12901049240	MARLI APARECIDA DE BARROS	12615237235
MARIANA LUSVARDI DE BRITO	23869578471	MARLI APARECIDA DE OLIVEIRA ALEIXO	16407267502
MARIANA MARIA DOS SANTOS	20123312056	MARLI APARECIDA RONCADA OLIVEIRA	10836405622
MARIANA OLIVEIRA CARDOZO RIBEIRO	13273817770	MARLI AVELINO DA SILVA	12547176795
MARIANA OLIVEIRA DE ARAUJO	16386262841	MARLI CALIXTO	16425177323
MARIANA PAULA MODESTO	20137983160	MARLI DE FATIMA DOS SANTOS	16423128007
MARIANA SILVA RODRIGUES RAMOS	16368984059	MARLI DOS SANTOS	12251203429
MARIANE CAROLINE PEREIRA DE OLIVEIRA	16442115268	MARLI DOS SANTOS CAMARGO	16494192611
MARIANE FERNANDA BUENO	20928219210	MARLI DOS SANTOS SOUSA	20908149985
MARIE ERLINE AUGUSTE DERINOR	23716194502	MARLI LEITE BAPTISTA	12526064025
MARIE LUNIEUSE ALEXIS	23851411699	MARLI PEDROZO BUENO	10426198856
MARIELY NOBRE FALTZ ALVES	20491777293	MARLI REANI CROZATO	23739373594
MARIE TE CANDIDA DA SILVA SALVADOR	22818939592	MARLI RODRIGUES	12028836174
MARILANDA DINIZ MOURA	12982654220	MARLI RODRIGUES DOS SANTOS	12887843518
MARILDA ALBIAZZETTI	12132706923	MARLUCE HENRIQUE DA PAZ	12280773068
MARILDA APARECIDA GOUVEIA	16058780773	MARLY APARECIDA DE ABREU	20928177089
MARILDA DE FATIMA ABREU	20446183436	MARLY DOS REIS LIMA	16364984542
MARILDA IZABEL DA SILVA	16400641794	MARLY SERAFIM HATABA	20063304206
MARILDA RAQUEL DE MORAES	10841004800	MARTA ANTUNES BARBOSA	13038740259
MARILDENE COSTA MUNIS SANTOS	12106094207	MARTA CRISTINA ALVES SOARES	16437105373
MARILEI CRISTINA CARDOSO	12829462221	MARTA DA CONCEICAO MACIEL BARBOSA	12415338844
MARILEI MARIA DA SILVA	12552166492	MARTA DE AGUIAR NOVAIS	12444378484
MARILEIDE ALONSO DA SILVA	16438547507	MARTA DE OLIVEIRA INACIO SILVA	12966357225
MARILEIDE APARECIDA SOARES	10794213518	MARTA DE SOUZA SANTOS	20147940146
MARILENA DE OLIVEIRA SANCHES	10802811954	MARTA DOS SANTOS GONCALVES	16369040283
MARILENE DA SILVA BATISTA	16487777294	MARTA FATIMA MARINHO	12708379234
MARILENE PRAZERES SANTOS REIS	20928104677	MARTA FERREIRA DE SOUZA	16513888469
MARILIA GABRIELA DE SA BARBOSA	20169242557	MARTA MARIA CANDIDA DA SILVA	12521045073
MARILYN KATHLEEN DA SILVA PEREIRA	16524206518	MARTA MOURA BOSSATO	12609400251
MARINA AMANCIO	12297478293	MARTA REGINA DA SILVA	22807680193
MARINA ANA DA SILVA	20390366727	MARTA REGINA DOS SANTOS PASTORINI	12007683123
MARINA APARECIDA DA SILVA	12033336303	MARTA REGINA MATHEUS	12155267055
MARINA APARECIDA GASPAS CARBONERI	12638520235	MARTA ROBERTO	12174158290
MARINA DE MORAES ROSA	21021064906	MARTHA SAINT CYR ANTOINE	12584312281
MARINA DOS REIS	12303261009	MARTILIANA GUSTAVO DO NASCIMENTO	19031239391
MARINA MORAIS NASCIMENTO	20342765285	MARY CARMEN CANELON DIAZ	15165321820
MARINA PAULA FERREIRA	20928214839	MARY DANIELA CASSEMIRO ARAUJO	20163509934
MARINALVA AUDALIA DA CONCEICAO	21022031289	MARY ROSE BENEDICTO UCHOA DE SOUSA	20169622287
MARINALVA CERQUEIRA	20928082878	MARY SUSAN DA SILVA	13604149850
MARINALVA DELLA COLETA	12391950731	MARYLUCI DE SOUSA LIMA	22801534438
MARINALVA GOMES DO CARMO	12493028424	MATHEUS FELIPE GONCALVES SILVA	23853318106
MARINALVA GOULART DA SILVA	16390138270	MATHILDE SUIJANNE CONCEICAO DOS SANTOS	20198998818
MARINALVA OLIVEIRA ARAUJO	16510891868	MAURA BATISTA PEREIRA TELES	12051289702
MARINARA ARRUDA	20491721662	MAURA MENDES SOARES	16461391194
MARINEI GUSTAVO DA SILVA	12279588287	MAURA VIRGINIA PESCADOR	10794370400
MARINEIDE FERREIRA DA SILVA	12552237438	MAURILIA BARBOSA DA SILVA	10877122617
MARINES DE FATIMA MARINHO	16378504408	MAURO DE OLIVEIRA VICENTE	12659375250
MARINETE NASCIMENTO DA CONCEICAO	16473363840	MAURO SERGIO BRAGA	12872089243
MARINEUSA RONCALHO BATISTA	12191588117		



ASSISTÊNCIA E DESENVOLVIMENTO SOCIAL

MAURO VITORIO DE OLIVEIRA	12388529923	MOACIR DE CASTRO	20446191080
MAXLANE GOMES DE LIMA	20210867862	MOACIR EDISON MARCIANO MATEUS	10854745529
MAYARA ALVES CRISOSTOMO	20140673711	MOISES DA SILVA	16376432493
MAYARA ANTUNES CAPRISTANO	20928253346	MONALISA CAMARGO DA SILVA	16687554485
MAYARA CRISTINA FERREIRA	16428689422	MONICA ABILIO DE OLIVEIRA SILVA	16596930700
MAYARA CRISTINA OLIVEIRA MONTE	16424857398	MONICA ALVES	16613939006
MAYARA CRISTINE TOFOLI DE LIMA	20491809071	MONICA ALVES DA SILVA	12388543802
MAYARA DA COSTA	23882880666	MONICA APARECIDA MARQUES DA SILVA	16657231866
MAYARA DA SILVA CAMARA DE OLIVEIRA	20069051768	MONICA BARBOSA DA SILVA	16528088536
MAYARA DA SILVA SANTOS	13050201249	MONICA DA SILVA	21004072092
MAYARA DOS SANTOS PIRES	16448034367	MONICA DIAS VIEIRA SOUZA	12739129248
MAYARA GERALDO BATISTA SANTANA	16424857509	MONICA FELIX DE OLIVEIRA CARVALHO	20100267941
MAYARA LARISSA SILVA GIANINI	16424212826	MONICA LIMA ARCALA	20928297718
MAYARA PATRICIA DA SILVA NASCIMENTO	16438544990	MONICA MATOS MENEZES	20490838930
MAYARA RODRIGUES DE MATOS	16449033844	MONICA MOREIRA	12762263257
MAYARA SANTANA NUNES	16397769454	MONICA NUNES MAIA	20313507591
MAYARA SIGNORI RODRIGUES	20446186109	MONICA REGINA ALVES PELLIZZER	10836985475
MAYLA MOURA RODRIGUES	20740738504	MONIKE EVELIN CONTESINI	20491775010
MAYLLA RAQUEL DA COSTA	20776621577	MONIKE VITORIA DE SOUZA VENANCIO	20472623933
MAYNARA MIRIAM DA SILVA COSTA	16428028280	MONIQUE EVELIN ZANGEROLI MARQUES	16550337454
MAYRA CRISTINA SOARES BARBOSA	16363622671	MONIQUE HELEN CARDOSO	21030384934
MAYSA LIMA BATISTA	12785646241	MONISE CANDIDO DE SOUZA	20928067658
MECHELLE REGINA DA SILVA	23832049831	MORACY MORAES	10725915819
MEGHE HELLEN APARECIDA SILVA OLIVEIRA	20161477512	MORGANA FARIAS CARDOSO	23602283999
MEIRE SANTOS DE LIMA	16466750435	MORGANA KELLY DA SILVA	20740184320
MEIRIANE SOUZA BARBOSA	16370616037	MYLENA DE SOUSA SILVA	23827428455
MEIRILIAN SUSANA ABRANTES	20928113463	MYLENA SOUZA DE JESUS	16411388335
MELIANE GALDINO DA SILVA	12397376271	NAAMA DA SILVA PEREIRA	21029958124
MERCEDES APARECIDA ESCARPELINE	20634724449	NACILMA HENRIQUE	12432309350
MERCIA ROSENDO ARAGAO	16373152724	NADIA APARECIDA RODRIGUES DE LUCAS	20342775698
MERILENE EXANTY	13156951217	NADIA NARA SOARES	13117236723
MERILINE NAISE DE PAULA DA SILVA	20441230673	NADIR ALVES DE LIMA	20342707439
MICAELE CORREIA DE LIMA	16053045269	NADIR BRAZ DA SILVA FERREIRA	12469487813
MICAELE SOUZA SANTOS	20045241818	NADIR FERNANDES FERREIRA	16647175106
MICAELE TAMIRIS DIAS DE OLIVEIRA TEJADA	23868659125	NADIR FERREIRA RIBEIRO	16377054409
MICHAEL LUIZ MARTINS	12781937268	NADIR FRANCISCO DE MEIRA	12779879221
MICHEL SILVA DO PRADO	16424892371	NADIR MARIA DE SOUSA	20163506986
MICHELE ANDRESSA DOS SANTOS BARROS	16589063584	NADJA ELID DOS SANTOS SILVA	20324147583
MICHELE APARECIDA ARCARO	16429993451	NAIARA CRISTINA MARTIMIANO	16598984794
MICHELE BERNARDES HANAW FLAUSINO	12797436239	NAILDA ALVES DOS SANTOS	16602788494
MICHELE CRISTINA DOS REIS MOREIRA	20446160886	NAILMA FELIX DA SILVA	16608794399
MICHELE CRISTINA LEMES DE LIMA	16444722420	NAIR ANTUNES BALEEIRO	16544587614
MICHELE CRISTINA LIMA DA SILVA	20069038966	NAIR JOSE DOS SANTOS DE OLIVEIRA	12713339342
MICHELE DE OLIVEIRA	16378271039	NAIR NOGUEIRA DE ARAUJO	12766347250
MICHELE DE OLIVEIRA MEDEIROS	23637619764	NAIRA CRISTINA NOVAES GOMES	12541740958
MICHELE DE OLIVEIRA PASSILONGO BARBOSA	20928198086	NANCI DE FATIMA DOMINGOS	16552777834
MICHELE FERREIRA DOS SANTOS	21074403934	NARCISO DOS SANTOS	12017063233
MICHELE MARIA DO ESPIRITO SANTO MENDES	20053302456	NATACHA TAYNAN CAETANO ALVES	20928294018
MICHELE MARIA DOS SANTOS	16546554225	NATALI DE MEDEIROS SOUZA RIBEIRO	23798109717
MICHELE MARIA RIBEIRO DA SILVA	20161479256	NATALI GUIMARAES DIAS	13060907934
MICHELE MONTEIRO FERREIRA ALVES	23853246784	NATALIA AUGUSTA MAIA OLIVEIRA	20928011644
MICHELE RENATA DA SILVA	20342735394	NATALIA CAMILA MIGUEL DA SILVA	20390531566
MICHELLE APARECIDA SANTANA	16378797650	NATALIA CRISTINA OLIVEIRA	21293122272
MICHELLE DA SILVA RIVA	16443565151	NATALIA DE OLIVEIRA	20742450656
MICHELLE DE SOUZA	12988031233	NATALIA DE OLIVEIRA TOLEDO	20487272972
MICHELLY MOURA DE OLIVEIRA	20485390765	NATALIA FERNANDA VICENTE PRADO	20106217830
MICKAELA CRISTINA VIRISSIMO RODRIGUES	16377370211	NATALIA PRUDENCIO DE LIMA	20168183050
MICKELY KATIANY FERREIRA NASCIMENTO ALVES	14944295533	NATALIA SERAFIM DE FREITAS SILVA	14128507187
MIDIA MARTINS BORGES	16476711416	NATALIA SILVA BRITO	16663570928
MIDIAM APARECIDA AFFONSO	20163515144	NATALIA VANESSA CORREIA	16429076513
MIGUEL MENDES	10763133792	NATALINA DE JESUS QUERUBIM	12397398739
MILANE DE CASSIA ALVES DE LIMA	20935072017	NATALINA LOPES AMANCIO	12391935945
MILCA DA COSTA REBELO	12326773375	NATALINA MONTEIRO DE SOUZA	20928175930
MILEIDE CRISTINA DE ARAUJO STEIN SCOGNA-MILLO	13164519930	NATALINA NESSY DOS SANTOS	12459169134
MILENA KATYE RODRIGUES PEREIRA	20928270321	NATALY ALCANTARA MEIRELES	20636384041
MILENA LAMBERT REZENDE	23865601835	NATASHA TATIANE DE MEDEIROS SILVA	13810680930
MILVEA ELYSEES DE LIMA SILVA	16552751630	NATHALIA APARECIDA MENDES DA CUNHA	16649846954
MIRA PAIXAO DA SILVA	20059080188	NATHALIA CAROLINE LOPES	20928264453
MIRAEZA RIOS SANTANA	16363270481	NATHALIA FRANCISCA COUTINHO	20734310948
MIRALVA SANTOS COSTA	16066031679	NATHALIA GRACE SILVA SANTOS	16601385167
MIRELLA APARECIDA DE OLIVEIRA PENA	20734309060	NATHALIA LARNE DE OLIVEIRA LIMA	23871029137
MIRIAM DE MORAES DA SILVA GUIMARAES	16421610073	NATHALIA LUQUEZ NETO	16474560763
MIRIAM DOS SANTOS ZANIN	12701306258	NATHALIA SILVA NOGUEIRA	20491744913
MIRIAM RODRIGUES	12391948362	NATHALYA PIRES	13250051895
MIRIAM SILVEIRA ARRUDA	20961957926	NATHIELLE DA SILVAS SANTOS	15040703647
MIRIAM VILLANOVA PINHEIRO	16424316249	NATIANE GOMES PINTO	16639567610
MIRIAN APARECIDA DE SOUZA	13155448856	NATIELLY KETEREN FERREIRA VIDAL	23612758108
MIRIAN CALHEIROS BEZERRA	10557607369	NAYARA AMBROSIO BAGUE	20928130430
MIRIAN DA SILVA	16438515745	NAYARA CRISTINA PEREIRA MOURA	16378563668
MIRIAN DE LIMA SOUSA	13879525853	NAYARA GALVAO ROSA	20775037618
MIRIAN PALHANO DOS SANTOS	20069090666	NAYARA MORAES FREITAS	16378122912
MIRIAN RIBEIRO DO NASCIMENTO	16666809816	NAYARA PEREIRA MUNIZ	20985067343
MIRIAN SALVADOR DOS SANTOS	12397394334	NAYELLY JOANA MAGALHAES DE ASSIS	20775610210
MIRIELE LETICIA SOUZA SANTOS	16424891138	NAZAITH FABRICIO DA ROCHA	17038791743
MIRLENE NAYARA DA SILVA AMARO	23806335733	NEIDE EMIDIO	10724037745
MIYOKO MIYAMOTO SAKANAKA	16430769519	NEIDE VIANA BRITO	23618731651
		NEIDE VILAS BOAS DE OLIVEIRA	12384145292



ASSISTÊNCIA E DESENVOLVIMENTO SOCIAL

NEIVA LOIOLA SANTOS	12604843252	PAMELA PIMENTA DA CUNHA	16551530274
NEIZE HELENA VIEIRA CABRAL DE SOUZA	12372012918	PAMELA REGINA MARTINS DA SILVA	12803889252
NEL MARY MERCEDES BARRIOS DE CABRERA	15451823212	PAMELA ROBERTA MENDES	13008686264
NELMA FERREIRA GOMES	23606212565	PAMELA TAIS DOS SANTOS BASTOS	20928045743
NELSON ALEJANDRO FRANCO LEIVA	12113037280	PAMELLA FERNANDA PERES	20491773638
NELSON APARECIDO FERNANDES	10742259126	PAOLA AMANDA DA SILVA	16611695525
NELSON CRUZ	12039027159	PAOLA STEPHANIE ALVES DA SILVA	20928175140
NELSON PEREIRA DE ALMEIDA	10836511066	PAOLA TAINANA DIAS	20342705487
NELSON RODRIGUES FERREIRA	12465187734	PAOLA TAMIRES RIBEIRO	16601392007
NEUCI SCHIMITTE LOPES	20742398557	PATINIO PEDRO DYER	14878357874
NEUMA DOS SANTOS MENEZES	20921850306	PATRICIA ALBUQUERQUE PARENTE	16608507675
NEUMA SUELI MARCELINO DOS SANTOS	12825202241	PATRICIA APARECIDA OLIVEIRA LIMA	12740420147
NEURIVANIA BARROS DA CUNHA	12880870374	PATRICIA BORGES DE OLIVEIRA	12734805245
NEUSA APARECIDA LUCIO	12734563225	PATRICIA BUZATTO	20169435444
NEUSA DE PINA	12372947798	PATRICIA CAROLAINA SILVA DE OLIVEIRA	23658733310
NEUSA FERREIRA DA SILVA	12820574221	PATRICIA CECILIA TABOADA	20163520849
NEUSA GARCIA	12561052224	PATRICIA CORREA NUNES	13366617771
NEUSA MARIA BITENCOURT DOS SANTOS	12112579012	PATRICIA CORREIA BATISTA	16684646303
NEUSA MARIA CANDIDO	10853088079	PATRICIA COUTINHO DE CARVALHO	20105370570
NEUSA MARIA DOS SANTOS SOUZA	16681651853	PATRICIA CRISTIANE FERRAZ FELIPPE	12344436598
NEUSA NALVA MATIAS DA SILVA	12929508193	PATRICIA CRISTINA DUARTE	12382036704
NEUSA RODRIGUES DO NASCIMENTO	10644994689	PATRICIA CRISTINA LIMA SANTANA	20123865454
NEUSA TERESINHA FRANCA	23600071927	PATRICIA CRISTINA MENEZES	12804255230
NEUZA SIMOES DA COSTA	10891619493	PATRICIA DA SILVA	16552076623
NEVES HELENA VELOSO DE CARVALHO	16553960772	PATRICIA DA SILVA	23669901392
NICOLE DA SILVA FARIA	20928262353	PATRICIA DA SILVA BARBOSA	16697981459
NICOLE RAIANE DE MELO	16554567616	PATRICIA DALVES PEREIRA	20481515229
NICOLE REGINA LAVER SANTANA	20740185130	PATRICIA DANIELA DE OLIVEIRA	13243652811
NICOLLY D LAVIEVE ALVES DE OLIVEIRA	12541688050	PATRICIA DE ALMEIDA SILVEIRA RODRIGUES	12479488855
NIELY KARINE ANDRADE PAIXAO DOS SANTOS	20186191493	PATRICIA DE FATIMA MATHIAS	12557033148
NILRANDA ALVES DA SILVA	12628676259	PATRICIA DE LIMA FREDERICO	13743440457
NILSON ANTONIO FASSOLI	12174644527	PATRICIA DE QUEIROZ SEVERO	16552453672
NILTON CARLOS DOS SANTOS	12408991449	PATRICIA DOS SANTOS SILVA	12580859472
NILTON SERGIO DA MATA VIEIRA	12605322221	PATRICIA DOS SANTOS VIEIRA	23840431049
NILVANA NOGUEIRA REIS	16538550593	PATRICIA DOS SANTOS XAVIER	12791721233
NILZA SENA VIEIRA	12328473921	PATRICIA DUTRA	12620801259
NINELZA PEREIRA DA SILVA	12442369070	PATRICIA ELIAS	12905789222
NIVALDO FERREIRA DA SILVA	12415327540	PATRICIA FERNANDA VENANCIO DE SOUSA	20928105134
NIVANI FERREIRA NORTE	20170148909	PATRICIA GOMES DE OLIVEIRA DOS SANTOS	20491820784
NIVEA DE CASTRO CAJUEIRO	23743675559	PATRICIA GOMES PEREIRA	21029963462
NODECI AVELINO DA SILVA	16621774576	PATRICIA LOPES	12132627373
NOELI PATRICIA NATALI SILVA	20928060475	PATRICIA LOPES DE OLIVEIRA	12795776245
NORISBELA MACHADO DIAS COSTA	16631280835	PATRICIA LOPES PORTELA	20069052438
NORIVAL SOARES FRANCO	12856571893	PATRICIA LUZIA SANTOS DE OLIVEIRA	16550454027
NORMA DAS GRACAS SOUZA	12345509084	PATRICIA MARIA DOS SANTOS	20690148024
NORMA RIBEIRO ALVARENGA SOARES	10528390969	PATRICIA MARTINS IENNE	12542108252
NORMANDO DOS REIS SANTOS	12207702261	PATRICIA MILENA RAMOS	12834368262
NORMINHA OLINDA CARVALHO	12824954258	PATRICIA PANETTA ASSIS	16552839279
NUBIA DA SILVA SALES	16538180354	PATRICIA PAULINO DE SOUZA	16549896127
NUBIA DENEGELA SOARES SILVA PEREIRA	12468146656	PATRICIA PEREIRA DE SOUZA	23730854239
NUBIA HADENE ALVES SANCHES	16613953580	PATRICIA RODRIGUES FERREIRA	20491747726
NUBIA MARIA DA SILVA SANTOS	20966747520	PATRICIA SANTOS DE ARAUJO	14013725920
NUBIA MORENO DIAS	20984219646	PATRICIA SILENE SILVA BARADEL	16630911106
NUCIA SOUSA SANTOS	16624897962	PATRICIA SILVA DE SOUZA	13102786293
ODAIR APARECIDO MARTINS	10687695772	PATRICIA SOUSA BATISTA	13027712259
ODAIR MARCOS LUSVALDI	10742258197	PATRICIA VANESSA BENTO DE SOUZA	16602932609
ODETE DE OLIVEIRA	12546907877	PATRICK HERNANI MARIA	13365315348
ODETINA BATISTA COSTA SANTOS	20158782148	PAULA ANGELICA DA SILVA	20096206327
OFELIA APARECIDA BARBOSA	12193838021	PAULA BRUNA BARBOSA	20042244697
OLIVANIA RIBEIRO DE ANDRADE	12226204913	PAULA DE JESUS VALERIO	21022630891
OLIVINA RODRIGUES DOS SANTOS	12794744242	PAULA DE SOUSA SANTOS	16607704833
OMAR RODRIGUES DA COSTA	13173825348	PAULA FABIANA RODRIGUES CAMPI	12746543224
ORELITA FRANCISCO DE ALMEIDA SILVA	23621858209	PAULA FERNANDA DUTRA	16546680875
ORIDES DE ANDRADE JUNIOR	10735164212	PAULA LARA ALVES	20007333689
OSANEIA SOUZA DE OLIVEIRA	16611695193	PAULA LEIDEJANE BRAZ DA SILVA	20741866611
OSAYDE FERREIRA DIAS	12873556228	PAULA ROBERTA DE OLIVEIRA	16545975278
OSMARINA SOARES DA SILVA	20165274675	PAULO ALMEIDA DA SILVA	10427624875
OSVALDO FERREIRA DE JESUS	12388542741	PAULO BARBOSA	10668717863
OSVALDO NUNES DO NASCIMENTO	120821429891	PAULO CESAR DA ROCHA	10889456582
OZETE MARIA JOAZEIRO	13859652817	PAULO CESAR DE PAULA SOUZA BARBOSA	12017332692
OZIEL RODRIGUES DE ALMEIDA	12332064127	PAULO CESAR NONATO	20928274092
PALOMA ALVES NOGUEIRA	16551799729	PAULO CONSTANTINO DE OLIVEIRA	16677304230
PALOMA FRANCINI MEDEIROS	16250615912	PAULO HENRIQUE MEDEIROS DE ARAUJO	20165660508
PALOMA LIMA DE PAULA	16600733447	PAULO HENRIQUE PIRES DA CUNHA MOREIRA	16552219912
PALOMA SILVA DA CONCEICAO	13380853894	PAULO JOSE PINTO	16607712712
PALOMA SOUSA SILVA	20491791989	PAULO PORFIRIO CARNEIRO	12289454984
PALOMA SOUZA DE LIMA	23856993718	PAULO ROBERTO GOMES DA SILVA	12482857831
PAMELA ALVES SANTANA DE SOUZA	23688851370	PAULO ROBERTO PAVAN	12182953320
PAMELA APARECIDA VENTURA	20161474971	PAULO SERGIO ALIOTI	12239521815
PAMELA CRISTINA DIAS NUNES	20683852447	PAULO SERGIO DE OLIVEIRA	12308577918
PAMELA CRISTINA DOS SANTOS	20740732964	PAULO SERGIO PERES VILCHES JUNIOR	15635834772
PAMELA CRISTINA LOPES DA SILVA	21021596010	PAULO SERGIO SOARES GARCIA	10426109713
PAMELA DA SILVA SANTOS	16552451904	PEDRINA DO PRADO JUSTIMIANO	12170713001
PAMELA DE SOUZA SOUTO	16558835542	PEDRO GABRIEL MOTTA RODRIGUES	23849808889
PAMELA ELISA OLIVEIRA	20928054602	PEDRO JOSE DOMINGUES	10647135989
PAMELA KAISA GONCALVES	16598991596	PEDRO JOSE RAMIREZ HERNANDEZ	23834422734
PAMELA KLEIN	20212677521	PEDRO PIRES	23859852570

**ASSISTÊNCIA E DESENVOLVIMENTO SOCIAL**

PETERSON ALVES DE SOUZA	16638998359	REBECA DE JESUS AFFONSO MEDEIROS	12745851251
POLIANA ALVES INACIO	12895777251	REBECA MORELATO DOS SANTOS	16613988015
POLIANA DA SILVA OLIVEIRA	20342798930	REGIANE ALVES DOS SANTOS	16605781091
POLIANA RODRIGUES DOS SANTOS	13015908226	REGIANE ALVES SANTANA	16677925065
POLIANA VITORIA MESSIAS DE OLIVEIRA	16605767692	REGIANE APARECIDA ANTUNES	12465185189
POLLIANA DE OLIVEIRA SOUZA	20491776327	REGIANE APARECIDA DOS SANTOS	12222714992
PRISCILA ALCANTARA DE SOUZA	20928050895	REGIANE APARECIDA TOBIAS	20928220545
PRISCILA ALVES SANTANA	21071183771	REGIANE BATISTA DE SOUSA	12742157222
PRISCILA APARECIDA CAMARGO	13002573220	REGIANE DE MORAIS VIEIRA	20342803225
PRISCILA APARECIDA DE SOUZA	12811116240	REGIANE DE OLIVEIRA JACOB	12719643256
PRISCILA APARECIDA MONTEIRO	16655191425	REGIANE DOS SANTOS	20342722802
PRISCILA BARBOSA DE GODOY	16543377802	REGIANE GARIBALDI DOS SANTOS	20489117869
PRISCILA BORGES	16598996547	REGIANE MARTINS DA SILVA	12669544225
PRISCILA CORREIA DE OLIVEIRA DOS SANTOS	12521024882	REGIANE NASCIMENTO PASSOS	12826736223
PRISCILA DOS SANTOS CABELLO	20491808474	REGIANE PAULA CACEFO	12740847248
PRISCILA DOS SANTOS LIMA	16673900254	REGIANE RAMOS DA CRUZZ SOZZA	13156487936
PRISCILA DOS SANTOS SILVA	16551551956	REGIANE SANTOS	16554302787
PRISCILA DOS SANTOS SOUZA	16526728635	REGIANE SILVA ROCHA	13141626897
PRISCILA EVELIN MORAIS	12737331236	REGINA DE JESUS BISPO	16663283007
PRISCILA FERREIRA SANTOS	20741978959	REGINA JESUS CEZARIO	12029587216
PRISCILA JULIANA DE SOUZA	16601033686	REGINA JOANA BATISTA	12332299507
PRISCILA MACHADO LOPES	16646767166	REGINA LOURENCO DA CUNHA	12552173502
PRISCILA NASCIMENTO DA CUNHA	20928048181	REGINA MARIA DA SILVA	12387480823
PRISCILA NOEMIA APARECIDA DE SA	20446158490	REGINA REVIA FERNANDES	12100963262
PRISCILA NOGUEIRA SERRA	12886741061	REGINA TEIXEIRA CARVALHO	20928257589
PRISCILA PALAULO DE MORAES GENTILE	13033715027	REGINALDA DA LUZ RIBEIRO	16051763474
PRISCILA PEREIRA DA SILVA	13037554230	REGINALDA LIMA DOS SANTOS	12615963262
PRISCILA RIBEIRO DA SILVA	12717048245	REGINALDO BORRALHO DA SILVA	12095436131
PRISCILA ROBERTA TEIXEIRA	20069064185	REGINALDO CRUZ	23878429343
PRISCILA ROCHA DE MORAES	20169433816	REGINALDO INACIO BISPO	12553156296
PRISCILA SUELEN XAVIER	20734308242	REGINALDO PEREIRA DA ROCHA	13192841981
PRISCILA TIAGO BALDI	16618947015	REGIVALDA FERREIRA LIMA DE SOUZA	20742402198
PRISCILA VALLE GARCIA	20928047622	REINALDO APARECIDO DOS SANTOS	10548592133
PRISCILLA DE SOUZA ANDRADE	16598996474	REINALDO APARECIDO NOGUEIRA LEITE	16656257101
QELIANA SANTOS SEVERINO	20701019144	REINALDO CLAUDINO DA ROSA	12137112495
QUEILA VIEIRA MARQUES	16184511573	REINALDO POLI	12237657469
QUENIS GOMES SANTOS	16045053029	REJANE GOMES DA SILVA	16604567215
QUITERIA ALVES DE MELO	16050161292	RENAN DA SILVA FERREIRA DOS SANTOS	16623900064
QUITERIA ANA DE JESUS BARBOSA	20607723054	RENATA ADRIANA DA SILVA	23879188668
QUITERIA IRACEMA DA SILVA	10550857572	RENATA APARECIDA BREVE	12976404242
QUITERIA NOEMIA DE MELO	20743799318	RENATA AZEVEDO	20928298404
RAFAEL JULIANO MOREIRA DE ALMEIDA	13341752934	RENATA CORDEIRO DA SILVA	16679690251
RAFAEL ZEFERINO BATISTA	16603454298	RENATA COUTINHO CAMPOS	20097413547
RAFAELA ARMELIN ZOMPERO	12780658233	RENATA CRISTINA DA SILVA	16605011776
RAFAELA CRISTINA DOS SANTOS	21029642445	RENATA DE OLIVEIRA SCHLOTAG	20169432712
RAFAELA DA SILVA PINHEIRO	16551808132	RENATA FRANCO DE MORAES	12772913939
RAFAELA DE SOUSA	20928172656	RENATA GOBI DA SILVA	20734453285
RAFAELA DO CARMO RODRIGUES	20081823260	RENATA LIONOR DA SILVA	12541561379
RAFAELA GUERRA DA SILVA	16600064146	RENATA LOPES MAIA	15161252395
RAFAELA LORRANE VENANCIO GARCIA	20928314817	RENATA MARIA BORGES	16601041301
RAFAELA MARIA SILVA DOS SANTOS	16598997160	RENATA PEREIRA ROCILLO	13240475773
RAFAELA MARTINS FIGUEIREDO	16615292433	RENATA SOARES DE OLIVEIRA	13042474258
RAFAELLA CAMARGO DE ALMEIDA	20069062506	RENATA SUELEN SANTANA DA SILVA	20618964414
RAGHDA AHMAD ABDALHAMED ALHOURANI	23797344151	RENATA TORRES DA SILVA	20413515618
RAIARA RHAUANY ARAUJO DA SILVA	16603820553	RENATA TORRES DOS SANTOS	23639048772
RAIMUNDA ANTONIA GONCALVES DE SOUSA	14016148576	RENATA TRAVALIM	12873905230
RAIMUNDA DE MOURA CARLOS SILVA	16601036383	RENATO ANCLETO DOS SANTOS	12503182722
RAIMUNDA FRANCISCA TEIXEIRA DOS SANTOS	12064648269	RENATO APARECIDO DE ALMEIDA	10665123075
RAIMUNDA LIMA SANTOS	16591937251	RENATO BARBOSA MASSAO	20694362020
RAIMUNDA SILVA DE JESUS	20214876386	RENATO FAVILLA JUNIOR	12392240908
RAIMUNDO NONATO DE MEDEIROS TEIXEIRA	10081598103	RENATO FERREIRA DA SILVA	13042913936
RAISA DE JESUS SANTOS	16594333896	RENILDA MARIA DE SOUSA	16548221878
RAISSA ANDRADE SANTOS	16612837587	RHAYLANE THAINA RODRIGUES VASQUES	23822859288
RAISSA HELENA MEDEIROS DA SILVA	12873767261	RICARD BENEVENTE	12506672046
RANA FOLA BOA	20491720119	RICARDO ALEXANDRE RIBEIRO	20105223802
RANUBIA SANTOS DE JESUS	20331144970	RICARDO BATISTA PEREIRA	12937405225
RAQUEL BARBOSA DOS REIS	16538226125	RICARDO DE VITO	12051776697
RAQUEL BATISTA	12950069772	RICARDO RIBEIRO DO AMARAL	12115794267
RAQUEL BEZERRA DE PONTES	13303326893	RIMENS ARGEMIRO DA SILVA	12515436104
RAQUEL CARDOSO DE FREITAS	16602805682	RINALDO DA SILVA DANIEL	12143512483
RAQUEL CARNEIRO DOS SANTOS MENDES	20491726168	RISOLY KLINGER ALMEIDA FRANCO	20047819620
RAQUEL CARVALHO DE SOUZA	16598611041	RITA DE CASSIA BRAGA	16666614551
RAQUEL DA SILVA THEODORO	12808545233	RITA DE CASSIA CAMILO	12365272861
RAQUEL DE FARIA RAMOS BERALDO	12922316264	RITA DE CASSIA CRUZ PEREIRA	23750136552
RAQUEL DE SOUZA REIS	13803403897	RITA DE CASSIA DA ROCHA	16552951982
RAQUEL DE SOUZA VIEIRA	16526038485	RITA DE CASSIA DE SOUZA	12372039344
RAQUEL FERNANDES MONCAO	12498830490	RITA DE CASSIA LIMA DE OLIVEIRA	12890839259
RAQUEL MARQUES DE LIMA	20928069987	RITA DE CASSIA ROSA DE SOUZA	12313757538
RAQUEL OLIVEIRA DA SILVA	16600078554	RITA DE CASSIA SPOLADORE DOS SANTOS	16603468124
RAQUEL OLIVEIRA DE MACEDO	16603013453	RITA DE CASSIA ZAFALON	12279586322
RAQUEL PEREIRA	12651296262	RITA MARIA CONTRERAS CABALLERO	14018378889
RAQUEL RIVAS DE LEGUIZAMON	23824903004	RITA MARIA DAS NEVES FELIX	16658932752
RAQUEL RODRIGUES LONGO	20928194897	RITA TIMOTEO DA SILVA CAVALCANTE	16531325071
RAQUEL TREVISAN	12391941066	RITA VEREDIANA FERREIRA DE LIMA	10750307339
RAYANI BERTOLDO PINTO	16606340978	RIVANIA OLIVEIRA BARRETO	16662993922
RAYSSA EDUARDA FERREIRA JANUARIO	21028554941	RIZILENE OLIVEIRA NOLASCO	16548056133
RAYSSA ROBERTO	23892579969	RIZZA SOARES DE SOUZA FERREIRA	16548840551

**ASSISTÊNCIA E DESENVOLVIMENTO SOCIAL**

ROBENICE REGINA GOMES	20069077775	ROSELEINE SILVA DE ARAUJO	20161477504
ROBERTA BATISTA DOS SANTOS	16553401765	ROSELI ALVES DO PRADO	20734305332
ROBERTA DA COSTA	12745255233	ROSELI BAPTISTA DA SILVA	23660025794
ROBERTA DA SILVA COUTRIN	16556351211	ROSELI BARBOSA EVANGELISTA MORENO	12910139257
ROBERTA DA SILVA PEREIRA	20130870719	ROSELI DE FATIMA BRASSAROTO PAIVA SOUZA	20342763037
ROBERTA DA SILVA SANTANA	23748120970	ROSELI DE MORAES VICENTINO	10894498557
ROBERTA MENDES DE MORAES	23795117832	ROSELI DOS SANTOS REIS	20734305839
ROBERTA SANTOS TURBUK	13616905930	ROSELI FERNANDES DA SILVA	12143513854
ROBERTO CARLOS DE ARAUJO	12382036585	ROSELI GONZALEZ LUQUEZ	20928230966
ROBERTO DA SILVA	10759763523	ROSELI MARIA DE OLIVEIRA	12653965242
ROBERTO DONIZETI DIONISIO	10796751525	ROSELI PEREIRA DOS SANTOS	16615372992
ROBERTO GARCIA	12113397740	ROSELI RIBEIRO	23601332635
ROBERVAL DA COSTA	12106532530	ROSELI RODRIGUES	12171021014
ROBINSON LUIZ DE CARVALHO	12189006513	ROSELIA DOS SANTOS SILVA	12780180260
RODRIGO CARDOSO DA SILVA	20161427299	ROSELY CESARIO DE OLIVEIRA	12470404349
ROGEFERSON LOPES DA SILVA	16607818227	ROSELY MARIA DOS SANTOS	12841297243
ROGER FELIPE VAZ ROMERA	13032452251	ROSELY MARTINS DE OLIVEIRA	20928270879
ROGERIA ARAUJO VIEIRA	20083970473	ROSEMARA ALVES DE LIMA	12293775692
ROGERIA MARIA DE OLIVEIRA SILVA	12340433209	ROSEMARY ALVES SIQUEIRA CORREA	12299683757
ROGERIO TOFFOLI	12279800669	ROSEMARY FRANZINI ANTIQUERA	10890796596
ROMARIA SATURNINO DOS SANTOS	16064049783	ROSEMARY MOREIRA SANTOS	20928024363
ROMILDA CRISTINA DA SILVA SIQUEIRA	20442458708	ROSEMEIRE APARECIDA SILVA	16676602637
ROMILDA DOS SANTOS QUEIROZ	13327103851	ROSEMEIRE SOUZA COSTA	16630922469
ROMILDA MUZILHO	12645986228	ROSENEIDE OLIVEIRA DE SOUZA	12391937271
RONALD CASTELANI BUSATO	12278542569	ROSENILDA DOS SANTOS LOPES	16553574945
RONALDO ADRIANO ALVES DA SILVA	12677454167	ROSENILDA MINERVINA DE MEDEIROS	16041459489
RONALDO ONIESQUE	20702914392	ROSIANE APARECIDA SANTOS SILVA	16537834156
RONALDO PIRES DA SILVA	12340760404	ROSILANIA GAMA	16678514352
RONEY SANTOS PINHEIRO	20038838391	ROSILDA DA SILVA	10864037942
RONICLEI INACIO DO NASCIMENTO	20325659162	ROSILDA DOS SANTOS	12553208350
RONILDO APARECIDO CASTILHO	12010480092	ROSILDA DOS SANTOS DA CRUZ	12473643662
ROQUE FERMIANO DE OLIVEIRA FILHO	12124533209	ROSILEIDE SOARES DOS SANTOS	12360449186
ROSA ALCANTARA FERREIRA	16659139126	ROSILENE ALCIDES DOS SANTOS	20182011202
ROSA APARECIDA DE SOUZA	10836510922	ROSILENE CELESTINO DE ALMEIDA	13186684853
ROSA FELIX DA SILVA	20929245770	ROSILENE DA SILVA FEITOSA	19033872407
ROSA FIRMINO DA SILVA	16633733179	ROSILENE DOS SANTOS	16599013024
ROSA MARIA ALVES DOS SANTOS	14403829372	ROSILENE FRANCISCA DA SILVA SOUZA	12826455232
ROSA SANCHEZ FARINHA	12170689178	ROSILENE MARQUES DA SILVA	20131656966
ROSALIA APARECIDA VILELA	16575546898	ROSILENE MOREIRA DOS SANTOS	12805570261
ROSALIA MARIA DE ALBUQUERQUE SILVA	12600177258	ROSILENE PEREIRA DAMASCENA	12774717053
ROSALIA NASCIMENTO SANTOS	12302882638	ROSILENE PONTAROLO TERRA	16663144902
ROSANA ALVES DE BRITO	16674627764	ROSILENE TEREZA DE SOUSA	16666624778
ROSANA APARECIDA DE SOUZA	10760564598	ROSILENE VENANCIO DE SOUSA REIS	16601831876
ROSANA APARECIDA FONSECA	12653926255	ROSIMAR CARNEIRO GUIMARAES	16537840091
ROSANA APARECIDA FORTUNATO MOREIRA	12541255677	ROSIMARI RODRIGUES DOS SANTOS ROMAO	20929248842
ROSANA CABRAL DA SILVA	12626552269	ROSIMEIRE ALFREDO BRITO DOS SANTOS	12766813251
ROSANA DA COSTA MORAES	20342743788	ROSIMEIRE DOS SANTOS	16600759519
ROSANA DA SILVA MOTA	12738181246	ROSIMEIRE FARIAS CARDOSO	20069050834
ROSANA DE FATIMA HONORIO REIS	23611570520	ROSIMEIRE NASCIMENTO ALVES	16535173446
ROSANA FARIA	12381816684	ROSIMEIRE SANTOS DE OLIVEIRA	13002520895
ROSANA GOMES BARBOSA	12822009238	ROSIMERE DOS SANTOS PEREIRA	12830638168
ROSANA MARIA DA SILVA CARELI	12279587744	ROSIMERE LEMES SOARES	12253240860
ROSANA RIBEIRO NASCIMENTO	16607042458	ROSIMERI ROMUALDO SILVA	12934535934
ROSANA SILVA TENORIO	15229903515	ROSINEIDE ARCANJO DA SILVA	16609917249
ROSANA VALERIA DE FARIA SOARES	12226623363	ROSINEIDE PAIXAO DOS SANTOS	16697430134
ROSANE ELVIRA ALVES DOS SANTOS	12956510497	ROSINEIDE RODRIGUES DA SILVA	20474249896
ROSANGELA BARBOSA DA SILVA	16550695016	ROSINES APARECIDA ARAUJO	12351087757
ROSANGELA BARBOSA DE ALMEIDA	12314271248	ROSIRENE SILVA NASCIMENTO	1605197093
ROSANGELA CAVALCANTE DA SILVA	12422614711	ROSY BATISTA BARBOSA MELO	12055924771
ROSANGELA DA SILVA BENTO	20928323697	ROSY DE FATIMA CARVALHO	20446156617
ROSANGELA DE FATIMA DE OLIVEIRA	12744704263	ROZANA FERREIRA DE OLIVEIRA	20491738727
ROSANGELA DE SOUZA SANTOS	16686015025	ROZELIA MOREIRA MENDES	12280653194
ROSANGELA DOMINGUES DE AZEVEDO	20169622007	ROZILDA ALVES RIBEIRO	12503334204
ROSANGELA FERNANDES DE SOUZA	20928023707	ROZILENE BEZERRA DE ARAUJO	13745848933
ROSANGELA FERREIRA DOS SANTOS	20181978150	ROZINEIDE PIMENTEL DA SILVA	12856952897
ROSANGELA FREITAS MATOS DE OLIVEIRA	12737853240	RUAN CARLOS DE SOUZA	23845651667
ROSANGELA MAGNO DOS SANTOS	16623002880	RUBENIA DA SILVA ANSELMO	16535466400
ROSANGELA MARIA DE OLIVEIRA	16599010629	RUBENS VIEIRA ALVES	10409023989
ROSANGELA MENDES BATISTA	16566645943	RUTE MIRANDA OLIVEIRA	20096600114
ROSANGELA MERCEDES LONGO	20169432615	RUTE MONTEIRO PEREIRA	12055923376
ROSANGELA MIRAMAR SILVA	10783220445	RUTE RODRIGUES DA SILVA BRANDAO	16551640665
ROSANGELA VIANA SANTIAGO	20491802859	RUTH GOMES SANTOS	20928175795
ROSANIA DE JESUS SILVA LIMA	12546254326	RUTH RODRIGUES DOS SANTOS	12541470918
ROSANIA MAGALHAES SILVA	16534012953	SABRINA APARECIDA BARG	16612203162
ROSANIA ROCHA DA SILVA AZEVEDO	13361956810	SABRINA APARECIDA GOMES	23816778395
ROSARIA HELENA AURELIANO TRALDI	16605409621	SABRINA BOAVA	16546195977
ROSE FELIX DA SILVA	12472495503	SABRINA CRISTINA PEREIRA NERIS	23778789356
ROSE MARTINE JACQUES	15287080348	SABRINA FERREIRA MONTEIRO	20342693020
ROSE MARY SILVA FERNANDES	23620141432	SABRINA LUANA OLIVEIRA	16552300639
ROSEANE ALVES SENA	16631311455	SABRINA MARIANO SANTIAGO	16554373188
ROSEANE BERNARDO DA ROCHA	16575159509	SABRINA PEREIRA VIEIRA	20928176503
ROSEANE BRASSAROTO PAIVA	16609910775	SABRINA POLIANA VIRISSIMO	16552665599
ROSEANE MARIA DOS SANTOS	16584392164	SABRINA ROQUE IHMES SALES	16624774844
ROSEILDA FERREIRA DE BRITO	16626929225	SALETE DA SILVA	12415326420
ROSELAINÉ ALVES PINTO SIQUEIRA	15697146543	SAMANTA CRISTINA DE OLIVEIRA GUIMARAES	14875414753
ROSELAINÉ DOS SANTOS MORAES	16619422307	SAMANTA RAQUEL SILVA DOS SANTOS	20342799279
ROSELEI DA SILVA CAMARGO	12541514486	SAMANTA TORRES PINHEIRO	16609056391



ASSISTÊNCIA E DESENVOLVIMENTO SOCIAL

SAMANTHA KELLI DA SILVA PEREIRA	15159051469	SELMA APARECIDA CORAINE	12294016892
SAMARA CRISTINA ROCHA BRITO	16625669114	SELMA CRISTINA DE LIMA	12336359172
SAMARA DA SILVA LIMA SOARES	16538977937	SELMA CRISTINA SOARES DE SOUZA	10818738755
SAMARA ESTER VASQUES MARTINS	16578112783	SELMA DE OLIVEIRA	12485006530
SAMARA FERNANDE DE LIMA	12764098229	SELMA GUILHERME DOS REIS	12521022510
SAMARA KAWANA MARTINS FEITEIRO	20351452200	SELMA MARQUES PEREIRA	13004558253
SAMARA LOPES PEIXOTO	13019848252	SELMA SOUSA DIAS	16662026906
SAMARA MARTINS DAS FLORES MACHADO	16561573677	SELMA TELES BARBOSA	12541524716
SAMARA RIBEIRO WALHERS	16600120933	SERGIO LUIZ CAMARGO	10310568681
SAMARA RODRIGUES DA SILVA	20069060465	SEVERINO FRANCISCO DE MATOS	12379347281
SAMARA STEVANATO RIBEIRO	20928058594	SHAIANE RIBEIRO DA SILVA FERREIRA	16552409150
SAMELA TAINA TEIXEIRA E BRITO	16596602363	SHEILA ANHOLON	20928282702
SAMIA LIMA DIAS	20928070071	SHEILA CRISTINA DA SILVA RIBEIRO	20719080554
SAMUEL BONFIM PINTO	12302398388	SHEILA DE SOUZA CARVALHO LOPES	16600224720
SAMUEL FRANCISCO DOS SANTOS	12248375125	SHEILA RODRIGUES	12843118265
SAMUEL MOTA DE MENEZES	20659378617	SHERLE MARIA BRAGA JOAQUIM	12213675947
SAMUEL PAULO DA SILVA	12112670583	SHIRLEI ALVES RAIMUNDO	20069062352
SANDRA ALVES DA SILVA	13053317256	SHIRLEI DINIZ	12898082815
SANDRA APARECIDA DE JESUS	16551646469	SHIRLEI FAGUNDES DA SILVA	16603422477
SANDRA APARECIDA MONTEIRO DOS REIS	12618291222	SHIRLEY APARECIDA LUIZ	12589111233
SANDRA APARECIDA PEREIRA	12771571260	SHIRLEY GOMES DA SILVA	16553506761
SANDRA APARECIDA TEIXEIRA ALEXANDRE	12397400172	SHIRLEY GONZAGA DOS SANTOS	23622728104
SANDRA CRISTINA DOS SANTOS	16649004635	SHIRLEY PEREIRA DOS SANTOS	12472497867
SANDRA CRISTINA GONCALVES SANTOS	12794971583	SIBELE JANAINA VIEIRA ARCOS	12450484363
SANDRA DA SILVA BAHIA	16594380355	SIBELE SANTANA DOS SANTOS	12397531080
SANDRA DANIEL RODRIGUES SILVA	16606448051	SIDINEIA APARECIDA DA SILVA	20928060289
SANDRA DE JESUS RODRIGUES ANTONIO DA SILVA	16671866318	SIDNEA DE OLIVEIRA BARROS BARRETO	23614199297
SANDRA DE OLIVEIRA BAPTISTA	12323288336	SILEIDE DE SOUZA OLIVEIRA	12759300236
SANDRA DOS SANTOS	12609514222	SILENE ANDRE DA SILVA	20959002469
SANDRA FERREIRA DA SILVA	16545233484	SILENE SIMAO DE SOUZA	12485578372
SANDRA HELENA DO AMARAL E SOUZA	16560302459	SILMARA APARECIDA DOS SANTOS CRISTIANO	12797097221
SANDRA ISABEL DOS SANTOS SERIQUETE	10705076765	SILMARA CRISTINA DA SILVA DELFINO	16603865549
SANDRA LUCIA DE SOUZA OLIVEIRA	20169634048	SILMARA FERNANDES ALVES	12415310230
SANDRA MAGDA DOS SANTOS SILVA	16582630122	SILMARA FERREIRA	20928067682
SANDRA MARA CARNEIRO DE ALMEIDA	12907293232	SILMARA NOGUEIRA DA SILVA ANDRADE	20342746795
SANDRA MARIA DA CONCEICAO SILVA NASCIMENTO	12995266852	SILMARA PATRICIA SOARES ROBERTO	13028909242
SANDRA MARIA DA SILVA	16600762536	SILMARA RODRIGUES DA SILVA	20199400266
SANDRA MARIA DE OLIVEIRA	20923119560	SILMARA SILVEIRA DE CAMARGO	20778031165
SANDRA MARIA DE SOUZA	16612853078	SILNEIA JANERI MONCAO DE SIQUEIRA	20398345877
SANDRA MARIA DOS SANTOS SILVA	20392983715	SILVANA APARECIDA MARCELINO	12093749140
SANDRA MOISES DOS SANTOS	16605810873	SILVANA BARBOSA PEREIRA	12028833949
SANDRA NASCIMENTO DE MORAES	20734137677	SILVANA BEZERRA DE FRANCA	12744396240
SANDRA PAES GOMES DA SILVA	14586731202	SILVANA DE ABREU	12136370539
SANDRA PORTES DE BARROS	16551645993	SILVANA DE OLIVEIRA QUEIROZ	16662857581
SANDRA REGINA DA CRUZ	12679276231	SILVANA DOS SANTOS BEZERRA	13126512932
SANDRA REGINA FLORENCIO	16618466009	SILVANA FERNANDES	12358069924
SANDRA REGINA MASSOCATO	12397401217	SILVANA FERREIRA DA SILVA	12462411080
SANDRA REGINA MATIAS DE SOUSA	10736287326	SILVANA LIMA DOS SANTOS	16601064271
SANDRA REGINA RIBEIRO DA MATTA	20928120664	SILVANA LOMBARDO	12293140247
SANDRA REGINA TENORIO MOURA PULCHERIO	12539928279	SILVANA MARIA DE OLIVEIRA	16551674578
SANDRA SILVA DE OLIVEIRA	12515435310	SILVANA MATEUS	20732938885
SANDRA SOUSA DIAS	20342695368	SILVANA PEREIRA DOS SANTOS	12910920234
SANDREANE ALVES DE ARAUJO	20438815712	SILVANA ROSA CORREIA	16608578696
SANDRO BRAZ MUNIZ	12730405250	SILVANE SANTOS DA SILVA	16549419981
SANDRO FORNELLI DOS SANTOS	13263372857	SILVANEIDE LIMA DAS CHAGAS	16532469719
SANTA CUESTAS RUEDAS	23842675816	SILVANEIDE PEREIRA DE SIQUEIRA SILVA	16535498434
SANTA MADALENA DORNELLES BUENO DA SILVA	20342775310	SILVANIA ALVES DA SILVA	12323290004
SARA APARECIDA LEAL SILVA	20416103558	SILVANIA APARECIDA DE FREITAS	12585783245
SARA BITTENCOURT OLIVEIRA	12284789902	SILVANIA CASSIANO DE AQUINO	16667815054
SARA DE JESUS VILELA	16575585206	SILVANIA MARIA DA SILVA	16561615906
SARA DOS SANTOS DE JESUS	12955202667	SILVANIA SOARES DA SILVA	12961751146
SARA FAUSTINO DA SILVA	16639631653	SILVIA ANDRESSA MACHADO DOS SANTOS	20734310042
SARA GALVAO DOS SANTOS	20342734797	SILVIA APARECIDA DE LIMA	12083995262
SARA GUILHERME	12863486189	SILVIA APARECIDA DE MONTE	10735313250
SARA HELENA FRANCO DE LIMA	21030380114	SILVIA APARECIDA DOS SANTOS	16605422091
SARA JAQUELINE CARVALHO DOS SANTOS	16550784841	SILVIA APARECIDA PINHEIRO MULLER	10747586591
SARA ORTEGA PERES	20734312878	SILVIA BARBOSA DA SILVA	20437550995
SARA PEDROSO ALVES	20446024168	SILVIA CRISTIANE MARIA	12745058268
SARA REGINA RODRIGUES LIMA	13394309814	SILVIA CRISTINA DA SILVEIRA	12301645535
SARAH ANTONIA DA SILVA	16614816358	SILVIA DA SILVA FRANCISCO	16558036631
SARAH FRANCA DOS SANTOS	13440022837	SILVIA DE JESUS	16600145871
SARAH HADELLE SILVA DOS SANTOS	20342799287	SILVIA DE LIMA ANTONIO	12143613573
SAULO GERSON COSTA	12297841363	SILVIA DE SOUZA LAZARO	16623024574
SCARLET CINTIA MARTINS FERREIRA DE BRITO	16196870832	SILVIA HELENA BONFIM DE ABREU	10794211205
SEBASTIANA APARECIDA POMA	12142399527	SILVIA HELENA NASCIMENTO RIBEIRO	12144155668
SEBASTIANA DE OLIVEIRA SILVA	12541739798	SILVIA LUCAS	12611840247
SEBASTIAO CORDEIRO DA SILVA	12277353819	SILVIA MARIA DA SILVA DELLA ROSA	20928221231
SEBASTIAO DAMACENA DE OLIVEIRA	10627139342	SILVIA MARTINS DOS SANTOS	20928162529
SEBASTIAO DE OLIVEIRA MAGALHAES	10581592147	SILVIA NEIDE JOSEFA DA SILVA ZUGATTO	12521054331
SEBASTIAO DOMINGOS	10877251018	SILVIA QUEIROZ DA CUNHA	12352978833
SEBASTIAO DOMINGOS DE ARAUJO	10855319493	SILVIA REGINA BICUDO	13041285249
SEBASTIAO PORFIRIO CASSALHO	10555484189	SILVIA REGINA DA SILVA	12379487210
SEBASTIAO SIDNEI DE OLIVEIRA	10550439304	SILVIA REGINA DE LIMA	12358718868
SEBASTIAO VICENTE DE SOUZA	16600765357	SILVIA REGINA DE SOUZA	16637966941
SEHAM IBRAHEM ABDALRAHMAN DANDAN	23808391215	SILVIA SANTANA DA SILVA ROCHA	23708443582
		SILVIA VEIT FERNANDES	20169245564
		SILVIA VITORIA BUENO	16676646367



ASSISTÊNCIA E DESENVOLVIMENTO SOCIAL

SILVIANE APARECIDA JUSTINO ARAUJO	12552239767	STEPHANIE AMBROSIA CASTRO SANTOS	16250668676
SIMONE AMARAL SANTOS SILVA	16649604365	STEPHANIE DE OLIVEIRA SOUZA	20742396139
SIMONE APARECIDA LOPES	12451022835	STEPHANIE RAMOS ALVES	16271086935
SIMONE ARAUJO DA CRUZ OLIVEIRA	16667813302	SUE ELLEN ALVES DA SILVA	12882796228
SIMONE ARAUJO DA SILVA	16584530567	SUE ELLEN APARECIDA DE ARAUJO QUEIROZ	16603868718
SIMONE BARBOSA	12558271182	SUE ELLEN MEDEIROS RODRIGUES	20169243650
SIMONE BARBOSA ROCHA	16606639884	SUE ELLEN SENNE RODRIGUES	12999756250
SIMONE BENTO BEZERRA	20928104502	SUELEN APARECIDA DA SILVA	16575638792
SIMONE CHECCHI	20342724716	SUELEN CRISTINA NUNES	20928218184
SIMONE CRISTINA DA CRUZ RODRIGUES DE SOUZA	20928330766	SUELEN SANTOS DA SILVA	16663659406
SIMONE CRUZ BATISTA	16578771957	SUELI APARECIDA SEBASTIAO RODRIGUES	10820505266
SIMONE DA SILVA SANTOS	23611631635	SUELI APARECIDA SOARES DA SILVA	12415338836
SIMONE DE CASSIA ALVES	12278750560	SUELI DUARTE	16612862050
SIMONE DE FATIMA QUEIROZ	16693506721	SUELI FERREIRA DA SILVA	12387607793
SIMONE DE JESUS VARGEM	12381737113	SUELI GONCALVES DA SILVA	20928067925
SIMONE DOS ANJOS GARONE	12639505221	SUELI GUEDES DA SILVA ALTIERI	12388551112
SIMONE DOS SANTOS	16652828287	SUELI MOREIRA	16608583460
SIMONE FAGUNDES DOS SANTOS	13135192899	SUELI ORESLINDA DE JESUS	23886471663
SIMONE FERNANDA DA SILVA	20928188374	SUELI PEREIRA LUSVARDI	12780508258
SIMONE FERREIRA DA SILVA	16537042314	SUELI SANTANA DOS SANTOS	16547110835
SIMONE FLORENCIO DE OLIVEIRA CAVALCANTE	16567315238	SUELI SERAFIM DA SILVA	12438437237
SIMONE FRANCISCA LOPES SILVA	20928224192	SUELI SOARES COSTA	12602467229
SIMONE GOMES CORREA DE CARVALHO	12845493241	SUELLEN GABRIELA FERREIRA SILVA	20069042157
SIMONE GOMES JEREMIAS	15418240696	SUSANA ANTUNES DE ALMEIDA	16618482594
SIMONE LANZA GARCIA	12427500366	SUSANA APARECIDA LUCCAS ANTONIO SILVA	12770472250
SIMONE MARIA DA SILVA FERREIRA	16526285059	SUSANA DE SOUZA MELO	20170154542
SIMONE MARIA JANUARIO DE ALMEIDA	12397398364	SUSANA DOS SANTOS	16611710192
SIMONE MARIANA FRANCO	16571392500	SUSANA MASSONI FERNANDES	21003464167
SIMONE MARQUES BATISTA	21030386090	SUSANA RODRIGUES DOS SANTOS	20928353733
SIMONE PEREIRA DE BRITO	16551986839	SUSANE PIRES DE LIMA	20342799589
SIMONE REGINA SCACHETTI DE LIMA	12465182554	SUSIANE DA SILVA	20928264887
SIMONE ROSA DA SILVA SANTOS	12780751233	SUSIANE DE SOUSA GOMES	13717602771
SIMONE SATICO UMENO HIGA	23814834697	SUZANA PEREIRA DE SOUZA	12397391025
SIMONE SIQUEIRA DE SOUSA	16599789995	SUZANE SCAVACINI BENEVIDES	15448204949
SIMONE SOLANGE MORAIS BENTO	16600767902	SUZY KAIANE OLIVEIRA MENDES	15122939563
SIMONI DA SILVA JOSE	20660303374	TABATA APARECIDA SOLAR CORREA	23876050010
SIMONY TAVARES DOS SANTOS MIGUEL	16638108302	TABATA CRISTINA BASILIO	16601424278
SIRA SOLANGE GOMES DOS SANTOS	12444380055	TABATA MARINHO RAZZO	13276921935
SIRLEI DE PAULA JACINTO BORGES	20928333625	TACIANA LORRAYNE PEREIRA DA SILVA	13440673919
SIRLEI SILVA DOS SANTOS	21029963314	TACIANE APARECIDA SILVA MARQUES	16536121768
SIRLENE LETIZIO HILDEBRANDE	20050183197	TACIANE DA SILVA PIMENTEL	16544830136
SIRLENE MARGARETE MARTINS GOMES	23659411465	TACIANE FERREIRA PEREIRA	20389019105
SOANE MARIA DO NASCIMENTO	20928177208	TACIANE TAINA BRITO DE ALBUQUERQUE	20928300220
SOELI NETO	23832029199	TAIANE PAULA DA SILVA SANTOS	16619112960
SOLANGE APARECIDA BERNARDO	12292955786	TAILANE SANTOS DA COSTA	20315181855
SOLANGE APARECIDA DA CRUZ	16609134058	TAINA APARECIDA DE SOUZA	20931737243
SOLANGE APARECIDA FERREIRA MODESTO DA SILVA	16605043511	TAINA GOMES DE OLIVEIRA	16611452002
SOLANGE APARECIDA GANDRA	16608580925	TAINA KARINA DA SILVA EVARISTO	20928218397
SOLANGE APARECIDA SILVA	10887033862	TAINARA CRISTINA DO AMARAL GENEROSO	13011219019
SOLANGE BORGES	16599024905	TAINARA HEBLING ALVES PALINI	20928253915
SOLANGE DA COSTA SILVA FELIPPE	16600147750	TAINARA KAUANE DOS SANTOS	20342723140
SOLANGE DA SILVA AMANCIO	16607932151	TAINARA TAIANE AFONSO	20069068091
SOLANGE DE FATIMA CARVALHO RODRIGUES	12129400452	TAIRIS KEROLEN MACIEL BARBOSA	23792796941
SOLANGE DE JESUS REGO	20979617078	TAIS CRISTINA FRANCISCO DE OLIVEIRA	12768132243
SOLANGE DE LIMA SANTOS	20736369427	TAIS CUSTODIA MESSIAS	12975082810
SOLANGE DOS SANTOS CARDIA ALMEIDA	12388547042	TAIS JAQUELINE DA SILVA LIBERATO	12966503264
SOLANGE PARANHOS DA CRUZ	20350913808	TAIS PEREIRA SILVA OLIVEIRA	12948553255
SOLANGE PEGO DOS ANJOS SOUZA	23861128841	TAIS SUELEN BARBOZA	23810044411
SOLANGE POLI DE ASSIS	17007459976	TAIS TANIA THOMAZINI	20022401487
SOLANGE RIBEIRO DE BRITO SILVA	20928138989	TAISE ANDRE DA SILVA	16574751986
SOLANGE SIMOES DA COSTA	20740455545	TAISLANIA FELIX DE SOUZA	20480431110
SOLANGE TERTULINO DE OLIVEIRA	12898586236	TALIA ANTUNES DA SILVA	14779244818
SOLANGE ZUFFI	12203235502	TALITA APARECIDA OLIVEIRA	20734138525
SOLEIDE AMARO TOMAZ CRUZ	12382037182	TALITA DE JESUS CIPRIANO NOGUEIRA	20445535312
SOLENE VILARINHO SANTOS	16540428163	TALITA DORALICE ANDRADE LINHARES	16596668046
SONIA ALVES PINA LOURENCO	10863974209	TALITA DRISLEY JUSTINO SILVA PAULINO	13040265260
SONIA APARECIDA DO NASCIMENTO	12129398164	TALITA FERNANDA DA SILVA	12588378236
SONIA CRISTINA CORREA DE OLIVEIRA	13048482775	TALITA GABRIELA PEREIRA CARVALHO	16599028706
SONIA DOMINGOS SOARES	20986658450	TALITA GIOVANNA TENORIO OLIVEIRA PRATES	16601314685
SONIA JOSEFA ALVES DE SOUZA	12332641795	TALITA REGINA DOS SANTOS CUNHA	16603873800
SONIA MARIA DE MORAIS	12526339008	TALITHA DE OLIVEIRA SOARES	20928141254
SONIA MARIA DOS SANTOS	12350505199	TALITHA SCUDELER DA SILVA	16599028811
SONIA MARIA DOS SANTOS	12372738072	TALMIR CAROLINE SILVA DOS SANTOS	16606221014
SONIA MARIA FERREIRA	16547098266	TAMARA CRISTINA DA SILVA LIMA	20928300158
SONIA MARIA PIMENTEL DE LIMA	12387484683	TAMARA DE FRANCA DE LIMA	13044827255
SONIA MARIA SABINO DE LIMA	10268254238	TAMARA FERNANDA PADOVANI GOUVEIA	20169426356
SONIA NOGUEIRA MACHADO	20928163193	TAMARA KATHLEEN LOPES ALVES	16603254140
SONIA PAVONI DE CAMPOS	21292688744	TAMARA MARTINNELLY BEZERRA DE ALBUQUERQUE	16603254132
SONIA REGINA SILVA BOTECHIA	12335863454	TAMARA REGINA MARCELINO DE JESUS	20928161964
SONIA REZENDE	12909952233	TAMARA RIBEIRO DA CRUZ	20446025709
SONIA RODRIGUES FUMACHE	20342796644	TAMIRES CRISTINA GODEZ	20352120066
SORAIA FERREIRA DE OLIVEIRA	16609537489	TAMIRES DA SILVA GONCALVES	20342799139
STEFANIE CAROLINI DE OLIVEIRA SANTOS	16249569333	TAMIRES DE CAMPOS PEREIRA	20491750611
STEFANIE CRISTIANO DA SILVA ALBINO	20928291779	TAMIRES DE OLIVEIRA LOBATO	20491732141
STELAMARIS DE JESUS	16250669001	TAMIRES FERNANDA SILVA	12942467225
		TAMIRES GOMES RODRIGUES	20743674191

**ASSISTÊNCIA E DESENVOLVIMENTO SOCIAL**

TAMIRES GONCALVES DOS SANTOS	20169242026	THAINA CHRISTINA DA SILVA	20342743435
TAMIRES MARTINS BONIFACIO	20216322345	THAINA DA COSTA	20678668714
TAMIRES MUZIO SANTANA	20487262071	THAINA JENNIFER DE MELO	16578484826
TAMIRES TELES BARBOSA TEODORO	20740741459	THAIS ALVES ELIAS	20928071477
TAMIRES VALERIA DOS SANTOS	16600163306	THAIS ALVES SANTANA	16553457140
TAMYRES NEVES DE SOUSA	16600776820	THAIS ALVES SILVA	20342729033
TAMYRIS FERNANDA MARQUES DA COSTA	20446156501	THAIS ANDRESSA DA SILVA CARVALHO	23603766322
TANAIANY APARECIDA FLAVIO DOS SANTOS	13631086856	THAIS APARECIDA BARBOSA DOS SANTOS	20928327374
TANIA APARECIDA AUGUSTO DOS SANTOS	12397391750	THAIS APARECIDA BORGES FELIX	23837454742
TANIA APARECIDA DA SILVA	20491721956	THAIS ARAUJO DE CAMARGO	16684752111
TANIA APARECIDA PINHEIRO	21030779378	THAIS BARBAN DA SILVA	20928143893
TANIA CRISTINA DOS SANTOS	12328840894	THAIS CASSECA BENTO	20342695570
TANIA DE FARIA SODRE	12900794228	THAIS DANIELLE DO PRADO NOGUEIRA	12944275226
TANIA FERREIRA SILVA	16551702423	THAIS DOS SANTOS NUNES	20399909340
TANIA LOUISSAINT	14989619141	THAIS GOMES DE BARROS	20928173156
TANIA MARIA DO NASCIMENTO	20069083805	THAIS JESUS DA SILVA	20342720362
TANIA PRISCILA MACHADO DA SILVA	16684753592	THAIS KARINE PEREIRA	20928075561
TANIA ROBERTA CHAVES RAMOS	12617565221	THAIS PRISCILA LOPES	16605048483
TASSIA CRISTINA DA SILVA	20166864026	THAIS REGIANE OLIVEIRA	12765829235
TATIA CAVALCANTE DOS SANTOS DAMASCENO	23606819095	THAIS REGINA DE SOUSA SILVA	21029955974
TATIANA ALVES CARVALHO	16601847713	THAIS SANTOS MARQUES	12875913230
TATIANA APARECIDA MARTINS	23845693343	THAIS SILVA DOS SANTOS	16553174750
TATIANA DE ALMEIDA LEAL	12602302254	THAIS SISDELI	20928021542
TATIANA DE OLIVEIRA SANTOS	16553193542	THAIS TELES SILVESTRE	16616314333
TATIANA FRANCA DIAS	20491788430	THAIS VALENTIM DE MORAIS CRESCENCIO	20928193254
TATIANA GARCIA DA SILVA	16614956869	THAIS VANESSA ARAUJO DA MOTA	13748737857
TATIANA GONCALVES	20643595656	THAISA SERAFIM PAZ	20928321392
TATIANA JESUS SILVA	20607753212	THAISE SANTOS DA SILVA	16592735032
TATIANA JOYCE FERREIRA	16606644098	THAIZE SANTANA DE ASSIS	16621984759
TATIANA SANTOS BRITO	16605052286	THALISSA POLI NASCIMENTO	20487259259
TATIANE AGNES GARCIA CORAINI	13335931857	THALITA EVELYN SILVA MARQUES	23844362793
TATIANE APARECIDA ALVES	12820175238	THALITA JULIANA SIQUEIRA SANTOS	16553179892
TATIANE APARECIDA DE ALMEIDA	16551705260	THALITA LOBO CAZIMIRO	16526373667
TATIANE APARECIDA DE OLIVEIRA	12803474257	THALITA LOPES DOS SANTOS	20342694000
TATIANE APARECIDA DE SOUZA	16601072800	THALITA MARIA DUARTE	20168832024
TATIANE APARECIDA FRANCISCO DOS REIS	16553197726	THALYTA GOMES DA SILVA	20388929477
TATIANE APARECIDA MIGUEL DA ROSA	20928052545	THAMIRES FERNANDA DA SILVA	20491741205
TATIANE APARECIDA NERIS DA SILVA	16654992238	THAMYRES PONTES	20928025351
TATIANE APARECIDA PADILHA DO AMARAL	12709782261	THATIANE FRANCA MELONI	12844598244
TATIANE BUENO DOS SANTOS	12892191248	THAYNA GABRIELI DE ALMEIDA	23878582133
TATIANE CRISTINA DA SILVA COUTINHO	12506521684	THAYRINE DA SILVA PEREIRA	20099261590
TATIANE CRISTINA FLAUSINO	12653910251	THAYS SOUZA DE ASSUNCAO	23774770731
TATIANE CRISTINA LOPES	16624563371	THIAGO CARLOS ROSARIO	13376939852
TATIANE CRISTINA RODRIGUES	16628446078	THIAGO LUIS RODRIGUES	12877406220
TATIANE DA SILVA CONTE	16607971734	THIAGO RODRIGO MARTINI	13125115891
TATIANE DA SILVA ESCATOLINI	20928149808	THIESE FERNANDES LEAL	16537271054
TATIANE DA SILVA MATTOS	20928172222	TIAGO DA SILVA TOMAS	20668919722
TATIANE DA SILVA PEREIRA	12761609230	TIAGO DO NASCIMENTO SANTOS	13381852816
TATIANE DE LIMA CAVALCANTE	20169268912	TIAGO FELIPE HILARIO SANTOS	12910008128
TATIANE DE MELO	20169471807	TIAGO FERNANDO DIAS MACHADO	23839945697
TATIANE DE MORAIS DANIEL	16553194522	TIAGO GIMENES	10717371090
TATIANE DE MOURA ROSARIO	20437551835	TIAGO TAVARES DA SILVA	20350163345
TATIANE DOS REIS	16599030301	TICIANE MARTIMIANO RIBEIRO	20928327145
TATIANE DOS SANTOS	20458382501	TIELE ADRIANA AMORIM	20984471736
TATIANE FARIAS DOS SANTOS	20693064921	TIFANI BRAGA DOS SANTOS	16666659997
TATIANE FERREIRA DA SILVA	12931577261	TIFFANY ROSA DE SOUZA	20485383874
TATIANE FONSECA	12766248260	TOMAZ FUGITO YAMASAKI	12028986117
TATIANE FRANCISCO DE ARRUDA	12894740222	UBIRAJARA SANTOS MINA	12541985292
TATIANE MIRANDA BLANCO	13008670236	UILSON DOS SANTOS MOREIRA	12231757860
TATIANE PAULA MARTINS	13020868261	UMBERTO DEL COL	10615920346
TATIANE PRISCILA DE OLIVEIRA	20928262914	URIAS DONIZETTI CASSIANO	12136673612
TATIANE RODRIGUES	20168191053	VAGNER MARTINS CAMPOS	20928291973
TATIANE RODRIGUES MARQUESIN GODOY	16550948518	VALCI QUEIROZ DOS SANTOS	12541473860
TATIANE ROSI DE ALMEIDA MORAES	23887331571	VALCILENE KATIA VERONEZ	12561090231
TATIANE SILVA PEREIRA	16699810309	VALDECI PEREIRA	18054272656
TATIANI DIAS LOPES	12764069253	VALDECIR BENEDITO	23625307835
TATIARA CRISTINA DA SILVA RAMOS	21074391332	VALDECIR DE OLIVEIRA ANTUNES	12473126439
TAWANE ELLEN DA SILVA	16606385033	VALDELICE MARTINS DE SOUSA	23615574865
TAYLINE LIMA DA SILVA	23770093018	VALDELICE RODRIGUES DOS SANTOS	10653172742
TAYNA FERNANDA COSTA	20928332769	VALDENICE CARNEIRO DOS SANTOS LOPES	20161707062
TAYNA INGRID BALDI DE OLIVEIRA	16618993246	VALDENICE DE SOUZA	12606559268
TELMA MARIA ROBIS	12285647168	VALDENIR ALVES DE SOUZA	12935253266
TELMA PEREIRA	16624367831	VALDENIS LINS DE HOLANDA	12626316891
TERESA MARIA BASSO DOS SANTOS	10820500426	VALDENOURA SANTOS RODRIGUES DA SILVA	16637451275
TERESA ROSA DOS SANTOS	20928218958	VALDEREZ ROSELI SALA	10685095255
TERESA VALENTINA FRANCO DA SILVEIRA	10748779105	VALDETE APARECIDA DIAS	16613201740
TEREZA BENEDICTO CARNEIRO	12415332609	VALDIANE ALMEIDA DE AGNELO	16602467825
TEREZA ROCHA DOS SANTOS	10853080086	VALDICEIA DO NASCIMENTO	16624574802
TEREZA TERTULINA DO NASCIMENTO	16591237845	VALDIENE APARECIDA COSTA SILVA	13134676817
TEREZINHA ALVES DA CRUZ OBINO	12678006850	VALDILENE DA SILVA BARBOSA	13207918491
TEREZINHA CARDOSO GONCALVES	12289997252	VALDINEIA AIRES DE SOUZA	12758221898
TEREZINHA DE MORAES SOUZA	10729449790	VALDINEIA PEREIRA DE SOUZA	12660411516
TEREZINHA DE SOUZA RESENDE NORATO	16694538511	VALDINES ALVES DE CASTRO	12171745411
TEREZINHA GORETI DE SOUZA	12378749033	VALDIR DO NASCIMENTO NUGNES	10794091528
TEREZINHA SOUZA TSUGUE	20928108621	VALDIR PEREIRA DE LIMA	12056651698
THAFFANY KEMYLLA ARAUJO	20787984471	VALDIRENE CORREIA BETIM	16551074708
THAILA TAMERA LORETI	16607946292	VALDIRENE MOREIRA	16551075240



ASSISTÊNCIA E DESENVOLVIMENTO SOCIAL

VALDIRENE ROCHA DE SOUZA PEREIRA	12387482389	VANESSA REGINA PORFIRIO	12782470231
VALDIRENE SANTIAGO DE OLIVEIRA	20342706025	VANESSA ROBERTA DE MORAIS SATIM	12717781236
VALDIRENE VICENTE DE ALMEIDA	16578541803	VANESSA RODRIGUES	13783594811
VALDIRENI CARVALHO DE SOUZA	12444711493	VANESSA SANTANA ALMEIDA	16612374323
VALDIVINO DE SOUSA ARAUJO	10426216153	VANESSA SILVA DE OLIVEIRA	13658136811
VALENE ALVES TOLENTINO	20928105150	VANESSA SOARES RIBEIRO	12941313232
VALENTINO DIAS	23832050473	VANESSA SOUSA DA SILVA	16599035966
VALERIA APARECIDA DE ASSIS	16663907566	VANESSA TIMOTEO DE OLIVEIRA	16632507043
VALERIA APARECIDA FERNANDES DA SILVA	12237214664	VANESSA UCHOAS PIRES	12777130851
VALERIA APARECIDA MAIA	20928238215	VANESSA VIANNA DE MOURA	16611715259
VALERIA CRISTIANE PEDRO DE ARRUDA	12372799101	VANGELIO PEREIRA DE SOUZA	12308584949
VALERIA CRISTINA BARDARI DE OLIVEIRA	20928287828	VANIA ALINE VITOR	16669533013
VALERIA CRISTINA DE FREITAS LIMA	16600180820	VANIA APARECIDA ANTONIO	12775365231
VALERIA CRISTINA NEVES PRESTES	12852151091	VANIA APARECIDA DA SILVA	12411078058
VALERIA DA ROSA	13434521932	VANIA APARECIDA DA SILVA	12756967248
VALERIA DE BARROS ALMEIDA PINHEIRO	13041623233	VANIA APARECIDA DOS SANTOS	13055953818
VALERIA DE SOUSA FERREIRA	16039984083	VANIA BARBOSA DA SILVA	12349357203
VALERIA DO NASCIMENTO	20732934502	VANIA MARIA PRUDENCIO	20928198612
VALERIA DOS SANTOS CONCEICAO SILVA	20168840485	VANIA MARIANO OLIVEIRA	16600187604
VALERIA MARIA DA SILVA	21021065457	VANIA VIEIRA DOS SANTOS	20902712211
VALERIA MARTINS FERREIRA	12459730588	VANICLEA PEREIRA ALVES	16540125446
VALERIA SANTOS OLIVEIRA	20702124936	VANILDA FERREIRA RAMOS	12457358762
VALERIA VALVERDE SILVA	12284184393	VANILDA VASQUES	12137050554
VALERIANA SEVERIANO TREGUAS	20928294174	VANILDE MENDES SANTOS OLIVEIRA	16616749925
VALERY SILVA RAQUEL DO CARMO	20928336667	VANILSA VENANCIO DA SILVA	16600786419
VAESKA VIANNA DE MOURA	16552159138	VANTUIR PRADO DA SILVA	16611991930
VALMIR ALVES DE SOUZA	12853676171	VANUSIA COSTA DE MATOS RIBEIRO	16575699260
VALMIR ANTONIO DE SOUZA	12381815815	VANUZA ARAUJO SANTOS	20928021895
VALMIR DE SOUZA	10688718253	VANUZA SANTANA LOPES	20353910427
VALMIRA DA COSTA SILVA	16562538840	VANUZA SILVA DE JESUS	13678575810
VALQUIRIA ALVES DE OLIVEIRA	20342795699	VANUZA SILVA DOS SANTOS	20743799709
VALQUIRIA BARBOSA DA SILVA	16554922351	VANUZIA DO NASCIMENTO	21031442636
VALQUIRIA FERNANDA GUSMAO	12661445236	VAOLDIRA APARECIDA SOARES	23766324930
VALQUIRIA FRANCO	1654636729	VENICIO ANTONIO MOREIRA	10392663659
VALQUIRIA GRAZIELA MACHADO BARTUCCIOTTO	12543981006	VERA APARECIDA PEREIRA PRADO	10742346304
VALQUIRIA NASCIMENTO DA CRUZ	12332740491	VERA HELENA MARTINS	10715651339
VALQUIRIA SPINELLA LEITE	12388535389	VERA LUCIA ANDRADE SOARES	16662413055
VALQUIRIA VALVINETE CAMPOS	12278643047	VERA LUCIA DA SILVA	12194145755
VALSANDRA MARIA SANTOS DE SOUSA	23767532847	VERA LUCIA DOS ANJOS	10794601356
VALTER DE OLIVEIRA	12301769781	VERA LUCIA FERNANDES JORGE	12289928935
VALTER FERREIRA DE OLIVEIRA	10890131659	VERA LUCIA FERREIRA DA SILVA	20928173318
VALTER LUIZ DA SILVA	10764246876	VERA LUCIA GONCALVES	23746635213
VANCINEIA NASCIMENTO DOS SANTOS	12993846258	VERA LUCIA LIMA PEREIRA	20928208162
VANCIRLEA NASCIMENTO DOS SANTOS	20069072315	VERA LUCIA MARANHAO DE OLIVEIRA	12252977916
VANDA DIOGENES GARCIA	16599034226	VERA LUCIA MARQUES DA COSTA	12415335632
VANDA DOS SANTOS SILVA	16552566485	VERA LUCIA MORAES DE OLIVEIRA	10287305306
VANDA LUCIA DA SILVA	20169241674	VERA LUCIA OLIVEIRA DA SILVA	12711627251
VANDA TEIXEIRA TODARO	23867945035	VERA LUCIA PEREIRA DE SOUZA FERREIRA	16599040897
VANDELMA MARIA DA SILVA	16051030604	VERA LUCIA ROSA	12388543683
VANDERLEIA FRANCA TEODORO	23697226041	VERA LUCIA SANTOS	12470204366
VANDERLEIA SALES NASCIMENTO	16599034730	VERAILZA DA CRUZ PORTELA SILVA	20354074754
VANDERLEIA XAVIER DA SILVA	16544862895	VERANI BELO DA SILVA	12552228838
VANDERLEY DA SILVA	10635351797	VERONICA DE OLIVEIRA SANTOS	16569364589
VANDILZA NASCIMENTO DOS SANTOS	20445419657	VERONICA GONCALVES CORREIA	12664353081
VANESSA ALESSANDRA NUNES DA COSTA SANTOS	23864413873	VERONICA KARINA DE ASSIS	20928026714
VANESSA ALVES DOS SANTOS	20305549590	VERONICA REGINA TEIXEIRA DOS SANTOS	12700901128
VANESSA ANTONIA SANTOS DE ASSIS AYALA	16608014253	VERONICA DE ANDRADE	20928183666
VANESSA APARECIDA AFFONSO BARBOSA FERREIRA	12983769234	VERONILDES DAS DORES PEREIRA	16629131011
VANESSA APARECIDA BENTO DA SILVA	16535741746	VICENCIA INES DE SOUSA	16551773061
VANESSA APARECIDA DA CRUZ	12802684231	VICENTE FIGUEIREDO LEMOS	12706885515
VANESSA APARECIDA DA SILVA	20734453900	VICTOR OSNI PEDROSO CPMITRE	20446191838
VANESSA BARBOSA NUNES	20342799929	VICTOR VAZ ROMERA	20491745073
VANESSA BATISTA DA SILVA	23804396603	VILANE CABRAL	12863641850
VANESSA BREQUINI FONSECA	16554484125	VILANIR BARBOZA DE SIQUEIRA	20936939065
VANESSA CATARINA AMORES	12836694264	VILMA ALVES LIMA	12432672854
VANESSA CRISTINA DA SILVA GUILHERMINO	16655832757	VILMA APARECIDA DA SILVA FLORENCIO	12388534846
VANESSA CRISTINA DE ARAUJO	20928252005	VILMA DE SOUZA	12397395357
VANESSA CRISTINA DE SOUZA ROCHA	12858635260	VILMA REGINA DE CARVALHO	12421674389
VANESSA CRISTINA FELIX	16609228362	VILMA RODRIGUES DA SILVA GENTILE	12021242147
VANESSA CRISTINA FORMAO DA SILVA	16636170558	VIRGILIO SANTOS PEREIRA	16639221706
VANESSA CRISTINA SOARES	20069090895	VITORIA ANDRESA CAMPOS DOS SANTOS	16616332897
VANESSA DA SILVA AMANCIO DOS SANTOS	20691857908	VITORIA CAROLINE XAVIER CARDOSO	16603529700
VANESSA DE FARIA FERNANDES	16552373881	VITORIA CRISTINA FERNANDES SILVA	23600385085
VANESSA DE JESUS OLIVEIRA	16655004072	VITORIA DELLAQUILA BARBALHO	23892972466
VANESSA DE SOUZA FERNANDES PEREIRA	12871843238	VITORIA EDUARDA DA SILVA	20343321984
VANESSA FERREIRA DE FREITAS LOPES DA SILVA	16603320054	VITORIA MARIA RIBEIRO	16599044744
VANESSA MARCELA DOS SANTOS MACEDO	16529522485	VITORIA NAIANA DA SILVA GUEDES	23867303637
VANESSA MARCELLINO	16604612865	VITORIA NATALIA MIGUEL VIEIRA	20431544098
VANESSA MARIA DA CONCEICAO ALVES	16657505214	VITORIA REGINA DA SILVA	20702049527
VANESSA MATIAS DA SILVA	16571605938	VITORIA RODRIGUES DA FONSECA	20445811271
VANESSA PATRICIA FONSECA ROCHA	12868229265	VIVALDO SANTOS DA SILVA	12480406263
VANESSA PEREIRA DA CRUZ	16547245862	VIVIAN GANDRA DE ALMEIDA	20491749028
VANESSA PEREIRA DA CRUZ	20069050710	VIVIAN RAMOS	12821776243
VANESSA PINA DOS SANTOS FERREIRA	16604001629	VIVIANA CAVALCANTE DE SOUZA	12028835127
VANESSA PRISCILA GERALDO	16554899902	VIVIANA MEIRA REIS	20928177151
		VIVIANE ALVES BRITO	16548165196
		VIVIANE ALVES DE SOUZA DOS SANTOS	13213122814



ASSISTÊNCIA E DESENVOLVIMENTO SOCIAL

VIVIANE ALVES RIBEIRO	20928148402
VIVIANE APARECIDA DE LIMA	12397390975
VIVIANE BIANCHINI CEZAR	12653777225
VIVIANE CRISTINA FRANCO LINS	12555410955
VIVIANE CRISTINA PINHEIRO	20446192605
VIVIANE CRISTINA RICARDO	12506411013
VIVIANE DA SILVA ALEXANDRINO	16628469388
VIVIANE DE ALMEIDA	12839579245
VIVIANE DE FATIMA FERRAZ PIO	20162713511
VIVIANE DOS SANTOS DA SILVA	16551779248
VIVIANE FERREIRA DA SILVA	13404214896
VIVIANE FRANSOLIN DE LIMA	12927456269
VIVIANE GARCIA DA SILVA	16624586576
VIVIANE GOMES PINHEIRO PAIXAO	13391426771
VIVIANE GONCALVES CORREIA	20022937158
VIVIANE GONCALVES DA SILVA	20342760127
VIVIANE INACIA PEREIRA	16613167232
VIVIANE LIMA DE OLIVEIRA	16681014659
VIVIANE NASCIMENTO SILVA CHAVES	15340593766
VIVIANE OLIVEIRA FERREIRA	16552592877
VIVIANE PEREIRA DE LIMA	12966737257
VIVIANE PEREIRA DE SOUZA	16554966499
VIVIANE PEREIRA DOS SANTOS	20153624293
VIVIANE RAMOS	16551778780
VONZA GALVAO	20667793016
WAGNER PEDROSO	10549937975
WAGNER PESCUA	12850593267
WAGNER ULISSES FEO FELICIANO	10848580874
WALDILEIA COSTA TEIXEIRA	20678232223
WALDIRENE HESPANHOLETTO	15498358273
WANDRE CORREIA LESSA	13107293600
WANESSA ALMEIDA DOS SANTOS ALMEIDA	13094488608
WANESSA CHIARA SILVA DE SOUZA	16622031178
WANIA APARECIDA ROSA MACHADO	12155262290
WARDERLEIDE DA CONCEICAO SILVA	23608124337
WELLINGTON CRISTIANO MARANHO BARCARO	12592927230
WELLINGTON SANTOS	12594199259
WELLINTOM FLAVIO MATOS TEIXEIRA	16551757023
WESLEY VINICIUS DIAS	20491410853
WESLEY CRISTIAN BALBINO	16577891649
WESLEY SOARES DO NASCIMENTO	13792462817
WILDERSON APARECIDO GONCALVES	12615815255
WILIANA BRAGA DA SILVA DO NASCIMENTO	13700687191
WILLIAM APARECIDO ROBERTO	17002675158
WILSON VISENTIN	12438431719
YANA LARISSA FELIX BATISTA	16232265093
YARA KEZIAN DIAS TRENTINO	12944677227
YARA PAULINO DA SILVA	12796414223
YASMIM MARTINEZ MONTEVECHI REINOLDES	13729277919
YASMIN CAROLINE AGOSTINHO DA SILVA	20491790826
YNAHE VITORIA DE LIMA	20342723558
YONA FLORES	12329196123
ZELI JOSE FERREIRA	16583974720
ZELIA DE OLIVEIRA PINTO	16564866780
ZENILDA DE OLIVEIRA	12685314263
ZENIR PEREIRA DE SOUZA SANTOS	23616463986
ZEUMA MENDES DA MOTA	20778041004
ZILA RAMOS BONIFACIO	12292955174
ZILDA DE SOUZA DE JESUS	16538146504
ZILDA LEAL	18007513316
ZILDA PERPETUA BATISTA	12308265835
ZILDA RAMOS DA SILVA	12226622618
ZILDA ROSA DA SILVA	23791050768
ZILDENE TERTO DOS SANTOS	16582322339
ZILSA MONTEIRO NERE	12332719956
ZINRA MARIANO OLIMPIO PEREIRA	12978999251
ZORAIDE DE JESUS PEREIRA	12459727625
ZULEIDE CONCEICAO FERNANDES AMANCIO	12297478323

Fonte: <https://www.beneficiosociais.caixa.gov.br/>

FUNDO SOCIAL DE SOLIDARIEDADE

EXTRATO DA JUSTIFICATIVA

Data: 01/10/20
Processo / SEI nº 11436/2020.
Dispensa de Convocação Pública UGCC/FUNSS nº 74/20.
I-Objeto: Doação de 620 unidades de Cookies com 35g e 124 unidades de suco em caixinha com 200ml, para atendimento às famílias em vulnerabilidade social, conforme Plano de Segurança Alimentar.
II-Doador: INSTITUTO FEDERAL DE EDUCAÇÃO, CIÊNCIA E TECNOLOGIA DE SÃO PAULO – CÂMPUS AVANÇADO JUNDIAÍ.
III-Fundamento Legal: § 1º e § 7º do art. 2º da Lei nº 8.901, de 08 de fevereiro de 2018, c/c inciso V e §§ 1º e 2º do art. 31 do Decreto nº

FUNDO SOCIAL DE SOLIDARIEDADE

28.970, de 17 de abril de 2020.
IV-Prazo do Termo de Doação de Bens: 30 dias, contados da assinatura.
V-Valor estimado da DOAÇÃO: R\$ 882,88 (Oitocentos e oitenta e dois reais e oitenta e oito centavos).
VI-Justificativa: A formalização do referido Termo de Doação de Bens, que não trará quaisquer ônus aos cofres públicos, atenderá às famílias que se encontram em situação de vulnerabilidade social, ante ao estado de calamidade pública em que se encontra o Município, sendo esta mais uma medida de enfrentamento do COVID-19.

GUSTAVO L. C. MARYSSAEL DE CAMPOS
Gestor da Casa Civil

INEDITORIAL

ASSOCIAÇÃO MORADORES LOTEAMENTO SÃO PEDRO EDITAL DE CONVOCAÇÃO DE OUTUBRO DE 2020

A ASSOCIAÇÃO MORADORES LOTEAMENTO SÃO PEDRO vem neste ato por seu Presidente Provisório, convocar todos os moradores deste loteamento, para participar da ASSEMBLÉIA GERAL EXTRAORDINÁRIA, à realizar-se no dia 16 de OUTUBRO de 2020, nas dependências da sua sede provisória, situada na TRAVESSA da Rua Hum, Nº 12, às 19h em primeira convocação e às 19h30min em segunda convocação, para deliberarem sobre a seguinte pauta:
1 - DISSOLUÇÃO DA ASSOCIAÇÃO MORADORES LOTEAMENTO SÃO PEDRO CONFORME ARTIGOS 34, 35 E 36 DO ESTATUTO;
2 - BAIXA DA ASSOCIAÇÃO NO 2º CARTÓRIO DE REGISTRO DE IMÓVEIS DE JUNDIAÍ/SP;

Jundiaí, 06 de outubro de 2020

João da Cruz de Barros
Presidente provisório

PODER LEGISLATIVO

LEI Nº 9.505, DE 02 DE OUTUBRO DE 2020

(Antonio Carlos Albino)
Altera a Lei 3.233/1988, que regula a arborização e ajardinamento dos logradouros públicos urbanos, para prever possibilidade de decisão técnica sobre poda ou remoção de árvore fundada em laudo técnico particular apresentado por munícipe interessado.

O PRESIDENTE DA CÂMARA MUNICIPAL DE JUNDIAÍ, Estado de São Paulo, conforme a rejeição de veto total pelo Plenário em 29 de setembro de 2020, promulga a seguinte Lei:

Art. 1º. A Lei nº 3.233, de 19 de setembro de 1988, que regula a arborização e ajardinamento dos logradouros públicos urbanos, passa a vigorar acrescida dos seguintes dispositivos:

“Art. 8º. (...)

(...)

Parágrafo único. A competência prevista na alínea 'd' do 'caput' deste artigo poderá ser exercida mediante requerimento de munícipe instruído com laudo técnico pormenorizado elaborado por empresa ou profissional credenciado junto à Prefeitura, com capacidade técnica comprovada, do qual constará a devida Anotação de Responsabilidade Técnica-ART, nos casos de:

I – o estado fitossanitário da árvore justificar a poda;

II – a árvore ou parte desta apresentar risco iminente de queda;

III – se tratar de espécies invasoras, com propagação prejudicial comprovada.” (NR)

Art. 2º. Esta lei entra em vigor na data de sua publicação.

CÂMARA MUNICIPAL DE JUNDIAÍ, em dois de outubro de dois mil e vinte (02/10/2020).

FAOUAZ TAHA
Presidente

Registrada e publicada na Secretaria da Câmara Municipal de Jundiaí em dois de outubro de dois mil e vinte (02/10/2020).

GABRIEL MILESI
Diretor Legislativo



APP JUNDIAÍ
A PREFEITURA A
UM TOQUE DE VOCÊ!



**TELEFONES
ÚTEIS**



ACOMPANHE A PREFEITURA
NAS REDES SOCIAIS.



SERVIÇOS AO
CIDADÃO