

IMPRENSA OFICIAL

PODER EXECUTIVO



Prefeitura de Jundiaí

SUMÁRIO

PODER EXECUTIVO

Administração.....	03 a 06
Decretos.....	07 a 13
Portarias.....	14
Gestão de Pessoas.....	14 a 22
Casa Civil.....	22
Dae.....	22
Faculdade de Medicina de Jundiaí.....	22 e 23
Planejamento Urbano e Meio Ambiente.....	23 a 51
Educação.....	51 a 72
Fumas.....	72 e 73

PODER LEGISLATIVO

Poder Legislativo.....	73 a 76
------------------------	---------



**Prefeitura
de Jundiaí**



ADMINISTRAÇÃO

OUTROS DETALHES ACERCA DOS PROCEDIMENTOS DE COMPRAS, CUJO RESUMO DO ATO ESTÁ SENDO PUBLICADO NESTA EDIÇÃO NOS TERMOS DA LEGISLAÇÃO VIGENTE, ESTÃO NO SITE www.jundiai.sp.gov.br – LINK “COMPRA ABERTA” (NO CASO DE COMPRAS ELETRÔNICAS) OU NOS RESPECTIVOS PROCESSOS ADMINISTRATIVOS.

PREGÃO ELETRÔNICO Nº 365/2020

OBJETO: Fornecimento de pão de forma integral, pão tipo hot dog, mini bolo diversos sabores e outros, sob o Sistema de Registro de Preços. ENCAMINHAMENTO DA PROPOSTA COMERCIAL: pelo site www.jundiai.sp.gov.br - link “Licitações/Compra Aberta – Acesso ao Sistema – Pregão Eletrônico – Consultar Pregão Eletrônico”, até às 09:30 horas do dia 17 de dezembro de 2.020.

Pregoeiro (a) responsável: GERMANO HÉLIO SGARIONI

PREGÃO ELETRÔNICO Nº 378/2020

OBJETO: Aquisição de mobiliário em MDF conforme projeto, destinado à Unidade de Gestão de Promoção da Saúde. ENCAMINHAMENTO DA PROPOSTA COMERCIAL: pelo site www.jundiai.sp.gov.br - link “Licitações/Compra Aberta – Acesso ao Sistema – Pregão Eletrônico – Consultar Pregão Eletrônico”, até às 09:30 horas do dia 17 de dezembro de 2.020.

Pregoeiro (a) responsável: AGATHA KARNER.

PREGÃO ELETRÔNICO Nº 384/2020

OBJETO: Aquisição de sugador cirúrgico odontológico, gesso comum tipo II e gesso pedra tipo III, para molde bucal, destinados à Unidade de Gestão de Promoção da Saúde.

ENCAMINHAMENTO DA PROPOSTA COMERCIAL: pelo site www.jundiai.sp.gov.br - link “Licitações/Compra Aberta – Acesso ao Sistema – Pregão Eletrônico – Consultar Pregão Eletrônico”, até às 09:00 horas do dia 18 de dezembro de 2.020.

Pregoeiro (a) responsável: HELOISA KLEMM SCARPIM.

PREGÃO ELETRÔNICO Nº 386/2020

OBJETO: Aquisição de muleta axilar adulto, cadeira de banho adulto básica e outros, destinados à Unidade de Gestão de Promoção da Saúde.

ENCAMINHAMENTO DA PROPOSTA COMERCIAL: pelo site www.jundiai.sp.gov.br - link “Licitações/Compra Aberta – Acesso ao Sistema – Pregão Eletrônico – Consultar Pregão Eletrônico”, até às 09:00 horas do dia 18 de dezembro de 2.020.

Pregoeiro (a) responsável: NATHANY DE OLIVEIRA MARTINS.

PREGÃO ELETRÔNICO Nº 387/2020

OBJETO: Aquisição de termômetro digital máx-min -10+50C, cabo 1,8m, alarme sonoro, destinado à Unidade de Gestão de Promoção da Saúde. ENCAMINHAMENTO DA PROPOSTA COMERCIAL: pelo site www.jundiai.sp.gov.br - link “Licitações/Compra Aberta – Acesso ao Sistema – Pregão Eletrônico – Consultar Pregão Eletrônico”, até às 09:00 horas do dia 17 de dezembro de 2.020.

Pregoeiro (a) responsável: EMILY SCAPINELLI VAZ.

DISPONIBILIDADE DO EDITAL NA ÍNTEGRA: www.jundiai.sp.gov.br (entrar no link “Licitações/Compra Aberta” – Consulta de Licitações – Pregão Eletrônico – Consultar Pregão Eletrônico - Editais/Anexos) - grátis, ou no Paço Municipal “Nova Jundiaí”, Departamento de Compras Governamentais – 4º andar, de 2ª a 6ª feira, das 09:00 às 18:00 horas, mediante o pagamento de R\$ 10,00 (dez reais) ABERTURA DA PROPOSTA COMERCIAL: logo após o término do seu encaminhamento SESSÃO DE LANCES: o início da sessão de lances dar-se-á a partir de até 10 (dez) minutos após a abertura e classificação ou não das propostas.

ALEXANDRE CASTRO NUNES
Diretor do Departamento de Compras Governamentais

RESUMO DO DESPACHO DE HOMOLOGAÇÃO

PREGÃO ELETRÔNICO Nº 291/2020 – Prestação de serviços de exames laboratoriais, destinados à Unidade de Gestão de Promoção da Saúde, HOMOLOGADO à empresa abaixo, conforme processo Administrativo nº 13.785-7/2020:

- ASSOCIAÇÃO FUNDO DE INCENTIVO A PESQUISA – AFIP - item 01
..... R\$ 102.384,24

TIAGO TEXERA
Gestor da Unidade de Promoção da Saúde

HOMOLOGAÇÃO

UGE, em 02 de dezembro de 2020.

Face ao que consta dos autos, de acordo com o Decreto nº. 26.781 de 17.01.17, alterado pelo Decreto Municipal nº 26.857/17, HOMOLOGO o CONVITE-OBRAS Nº 019/2020 – Contratação de empresa especializada para elaboração de projetos de proteção e combate a incêndios – PPCI e aprovações no CBPMESP, destinados à Unidade de Gestão de Educação, de acordo com o processo administrativo nº 14.687-4/2020, à empresa abaixo:

- LEWALE ENGENHARIA PROJETOS E CONSTRUÇÕES LTDA EPP...
..... R\$ 261.200,96.

VASTI FERRARI MARQUES
Gestora da Unidade de Educação

ATO DE CLASSIFICAÇÃO E ADJUDICAÇÃO

CONCORRÊNCIA Nº 005/2020 – Contratação de empresa para execução de obra de construção do Centro de Excelência do Basquete no Complexo Educacional, Cultural e Esportivo Antônio Ovídeo Bueno, localizado na Rua Silvio Romero, nº 210, Esq. Com Antônio Frederico Ozanan e Av. Álvares de Azevedo - Bairro Vila Liberdade, nesta cidade. Processo Administrativo nº 10.926-0/2020

A CMHJL – Comissão Municipal de Habilitação e Julgamento de Licitações, do Município de Jundiaí, Estado de São Paulo, no uso de suas atribuições legais, reunida nesta data;

Considerando a análise técnica da Unidade de Gestão de Infraestrutura e Serviços Públicos, às fls. 2600/2601;

RESOLVE:

a) CLASSIFICAR a proposta das empresas habilitadas, conforme segue:

Classificação	Empresa	Valor
1º	SAGA ENGENHARIA LTDA	R\$ 3.460.815,66
2º	M&G EMPREENDIMENTOS LTDA	R\$ 3.528.880,00
3º	SOLUÇÕES SERVIÇOS TERCEIRIZADOS EIRELI	R\$ 3.738.084,84
4º	LEMAN CONSTRUÇÕES E COMÉRCIO S/A	R\$ 3.823.425,85
5º	TETO CONSTRUTORA S/A	R\$ 3.897.306,08
6º	BMC ENGENHARIA E CONSTRUÇÃO LTDA	R\$ 4.078.863,51
7º	LOPES KALIL ENGENHARIA E COMERCIO LTDA	R\$ 4.170.460,29
8º	CONSTRUTORA JÓIA BRASIL LTDA EPP	R\$ 4.182.474,63
9º	RECOMA CONSTRUÇÕES, COM. E INDUSTRIA LTDA	R\$ 4.386.672,18
10º	SALVER CONSTRUTORA E INCORPORADORA LTDA	R\$ 4.464.444,44
11º	CONSTRUTORA ALPHA VITÓRIA LTDA	R\$ 4.567.718,92

b) ADJUDICAR o objeto desta licitação à empresa SAGA ENGENHARIA LTDA, por ofertar o menor preço e atender às cláusulas editalícias.

O prazo de lei para interposição de recurso é de 5 (cinco) dias, a contar desta publicação.

Jundiaí, 03 de dezembro de 2020.
EMILY SCAPINELLI VAZ
FELIPE AUGUSTO DE ALMEIDA SOUZA
PAULO MAMYAKI PEREIRA
NEURI JOSÉ ANZOLIN
LAÉRCIO BARADEL

ATO DE ADJUDICAÇÃO de 03 de dezembro de 2020

PREGÃO ELETRÔNICO Nº 322/2020 – Fornecimento de sabonete líquido perfumado, sob o Sistema de Registro de Preços.

Processo nº 14.691-6/2020

Face ao que consta dos autos, da Ata de Sessão Pública, após análise dos documentos de habilitação, solicitação de desconto, análise técnica



ADMINISTRAÇÃO

pela Unidade de Gestão de Administração e Gestão de Pessoas e considerando que não houve interposição de recurso no prazo legal concedido, RESOLVEMOS:

I – INABILITAR a empresa SAMOEL ALVES DOS SANTOS LUZ 42183321857, por não restar comprovado o atendimento ao item 8.4.1. do Edital.

II – ADJUDICAR o objeto da presente licitação à empresa abaixo, por apresentar o menor preço e atender às exigências do edital, inclusive quanto aos requisitos de habilitação:

- LUANA BAIOCCHI GONÇALVES EIRELI ME: item 01.

FELIPE AUGUSTO DE ALMEIDA SOUZA
Pregoeiro

ATO DE CLASSIFICAÇÃO E ADJUDICAÇÃO

CONVITE OBRAS Nº 017/2020 – Elaboração de projetos de arquitetura e complementares em edificação existente, para transformação de uso em centro de especialidades médicas, composto por estudo preliminar, projeto básico e projeto executivo, localizado à rua Zuferey, Lote 16A, Vila Progresso, nesta cidade.

Processo Administrativo nº 13.493-8/2020.

A CMHJL – Comissão Municipal de Habilitação e Julgamento de Licitações, do Município de Jundiaí, Estado de São Paulo, no uso de suas atribuições legais, reunida nesta data e;

Considerando a análise técnica da Unidade de Gestão de Infraestrutura e Serviços Públicos, às fls. 229/230;

RESOLVE:

I – CLASSIFICAR as empresas abaixo:

	EMPRESA	PROPOSTA
1º	SORELLE ARQUITETURA E CONSTRUÇÃO LTDA EPP	R\$ 278.903,13
2º	REIVAX ENGENHARIA E PROJETOS LTDA ME	R\$ 281.123,63
2º	TSENGE ENGENHARIA S/S EPP	R\$ 281.123,63

- ADJUDICAR o objeto desta licitação a favor da SORELLE ARQUITETURA E CONSTRUÇÃO LTDA EPP, por apresentar o menor preço e atender às exigências do Edital.

Fica aberto o prazo de 02 (dois) dias úteis para interposição de recursos, a contar da data de publicação.

Jundiaí, 02 de dezembro de 2020.
Emily Scapinelli Vaz
Presidente da CMHJL

ATO DE ADJUDICAÇÃO de 02 de dezembro de 2020.

PREGÃO ELETRÔNICO Nº 338/20 – Fornecimento de medicamentos (Riluzol 50 mg, Aminoácidos + Análogos, Enoxaparina Sódica 60 mg seringas preenchidas e outros), para atendimento a Mandados Judiciais, sob o Sistema de Registro de Preços, conforme Processo Administrativo nº 15.108-0/2020.

Face ao que consta dos autos, da Ata de Sessão Pública, da negociação de preços, da análise dos documentos de habilitação e considerando que não houve intenção de recurso dentro do prazo concedido, RESOLVEMOS:

I – Declarar DESERTOS os itens 2, 5, 7, 9, 10, por ausência de propostas. IV – ADJUDICAR o objeto da presente licitação às empresas abaixo, por apresentarem os menores preços e atenderem às exigências do edital, inclusive quanto aos requisitos de habilitação.

- CRISTALIA PRODUTOS QUÍMICOS FARMACÊUTICOS LTDA (item 1);
- DANIELA CRISTINA SOUZA SANTOS EIRELI (itens 3, 6 e 12);
- INTERLAB FARMACÊUTICA LTDA (itens 4, 8, 19, 22 e 24);
- CM HOSPITALAR S.A. (itens 11, 14, 15 e 23);
- LUMAR COM. PRODUTOS FARMACÊUTICOS LTDA (item 13);
- ONCO PROD. DISTRIB. DE PRODUTOS HOSP. E ONCOLÓGICOS LTDA (item 16);
- BIOHOSP PRODUTOS HOSPITALARES S.A. (itens 17 e 18);
- PARTNER FARMA DISTRIB. DE MEDICAMENTOS LTDA (item 20) e
- NUNESFARMA DISTRIB. PRODUTOS FARM. LTDA (item 21).

ÁGATHA KARNER
Pregoeira

ATO DE ADJUDICAÇÃO de 02 de dezembro de 2020.

PREGÃO ELETRÔNICO Nº 337/20 – Fornecimento de medicamentos (Riluzol 50 mg, Aminoácidos + Análogos, Enoxaparina Sódica 60 mg seringas preenchidas e outros), para atendimento a Mandados Judiciais, sob o Sistema de Registro de Preços, conforme Processo Administrativo nº 15.108-0/2020.

Face ao que consta dos autos, da Ata de Sessão Pública, da negociação de preços, da análise dos documentos de habilitação e considerando que não houve intenção de recurso dentro do prazo concedido, RESOLVEMOS:

I – Declarar DESERTOS os itens 2, 5, 7, 9, 10, por ausência de propostas. IV – ADJUDICAR o objeto da presente licitação às empresas abaixo, por apresentarem os menores preços e atenderem às exigências do edital, inclusive quanto aos requisitos de habilitação.

- CRISTALIA PRODUTOS QUÍMICOS FARMACÊUTICOS LTDA (item 1);
- DANIELA CRISTINA SOUZA SANTOS EIRELI (itens 3, 6 e 12);
- INTERLAB FARMACÊUTICA LTDA (itens 4, 8, 19, 22 e 24);
- CM HOSPITALAR S.A. (itens 11, 14, 15 e 23);
- LUMAR COM. PRODUTOS FARMACÊUTICOS LTDA (item 13);
- ONCO PROD. DISTRIB. DE PRODUTOS HOSP. E ONCOLÓGICOS LTDA (item 16);
- BIOHOSP PRODUTOS HOSPITALARES S.A. (itens 17 e 18);
- PARTNER FARMA DISTRIB. DE MEDICAMENTOS LTDA (item 20) e
- NUNESFARMA DISTRIB. PRODUTOS FARM. LTDA (item 21).

ÁGATHA KARNER
Pregoeira

CONCORRÊNCIA Nº 012/2020 EDITAL Nº 028, de 01 de dezembro de 2.020

ÓRGÃO: Município de Jundiaí OBJETO: Contratação de empresa especializada para execução de obra de construção de inspetoria e canil da guarda municipal, localizado na avenida Juvenal Arantes e esquina com a avenida Antônio Rodrigues e avenida José Gothard, Jardim Sarapiranga, nesta cidade. DISPONIBILIDADE DO EDITAL NA ÍNTEGRA: o edital (grátis) na íntegra, com todos os seus anexos, encontra-se disponível no “site” www.jundiai.sp.gov.br (acessar o link “Licitações/ Compra Aberta – Consulta de Licitações – Concorrência) ou mediante pagamento de R\$ 10,00 (dez reais), no Paço Municipal “Nova Jundiaí”, Departamento de Compras Governamentais – 4º andar – Ala Norte, de 2ª a 6ª feira, das 09:00 às 18:00 horas VISITA TÉCNICA: mediante prévio agendamento no horário das 09:00 às 16:00 horas, por meio do telefone (11) 4589-8471, até o dia útil anterior a entrega dos envelopes ENCERRAMENTO: 11 de janeiro de 2.021, às 09:30 horas ABERTURA: 10:00 horas do mesmo dia.

(ALEXANDRE CASTRO NUNES)
Diretor do Departamento de Compras Governamentais

EXTRATO DA JUSTIFICATIVA

Processo nº 16.782-1/20

I - Objeto: Obra de reforma parcial do telhado do Paço Municipal – Alas Norte e Sul
II - Fundamento Legal: artigo 24, IV, c/c art. 26 da Lei Federal nº 8.666/93.
III - Contratada: Repecol Construções Metálicas Ltda.
IV - Valor: R\$ 153.414,81
V - Prazo de execução: 30 dias corridos.
VI - Justificativa:

Justificamos a presente contratação tendo em vista a manifestação técnica da UGISP juntada nos autos, com relação aos problemas existentes em parte do telhado do Paço Municipal, que se agravaram com as chuvas dos últimos dias, causando grande infiltração de águas



ADMINISTRAÇÃO

no 8º. Andar, Alas Norte e Sul.

Esses problemas de infiltração, que estão intensificados, podem causar transtornos, tanto em relação às pessoas que circulam no local (servidores e munícipes), em razão da possibilidade de acidentes, bem como em virtude da vulnerabilidade de materiais e equipamentos instalados naquele andar, que poderão ser danificados ou perdidos caso ocorram novas chuvas, trazendo prejuízos aos cofres.

Trata-se de situação bastante preocupante, visto que estamos entrando num período em que ocorrem chuvas quase que diariamente, em virtude do clima quente, aliado ao fato que não há tempo hábil para a abertura e conclusão de um procedimento licitatório, razão pela qual fundamentamos a presente contratação, em caráter emergencial, com arrimo no art. 24, IV, da Lei 8.666/93.

Justificamos a escolha da empresa Repecol Construções Metálicas Ltda., por apresentar o menor preço em cotação realizada pelo setor de Obras, e por atender às exigências da Administração, conforme elementos constantes dos autos.

FLÁVIO GARCIA JÚNIOR

Diretor do Departamento de Administração do Paço

UGAGP/GG

Em 03 de dezembro de 2020

Ratificamos a justificativa apresentada, constante dos autos.

Publique-se o respectivo Extrato.

SIMONE ZANOTELLO DE OLIVEIRA

Gestora da Unidade de Administração e Gestão de Pessoas

EXTRATO DE CONTRATOS E ADITIVOS

TERMO DE PRORROGAÇÃO III, que se faz ao Contrato Nº 114/2017, celebrado com fundamento no art. 57, inciso II, da Lei Federal nº 8.666/93. CONTRATANTE: MUNICÍPIO DE JUNDIAÍ. CONTRATADA: CAIXA ECONOMICA FEDERAL. PROCESSO: 32.037-6/17. ASSINATURA: 02/12/2020. VALOR GLOBAL ESTIMATIVO: R\$ 800.000,00. OBJETO: PRESTAÇÃO DE SERVIÇOS DE RECEBIMENTO DE IMPOSTOS, TAXAS E DEMAIS RECEITAS MUNICIPAIS. FUNDAMENTO LEGAL DA CONTRATAÇÃO: ART. 25, CAPUT, DA LEI FEDERAL N.8.666/93. ASSUNTO: Prorrogado por 12 (doze) meses.

EXTRATO DE CONTRATOS E ADITIVOS

TERMO DE PRORROGAÇÃO III, que se faz ao Contrato Nº 105/2017, celebrado com fundamento no art. 57, inciso II, da Lei Federal nº 8.666/93. CONTRATANTE: MUNICÍPIO DE JUNDIAÍ. CONTRATADA: CAIXA ECONOMICA FEDERAL. PROCESSO: 32.041-8/17. ASSINATURA: 02/12/2020. VALOR GLOBAL ESTIMATIVO: R\$ 12.426,93. OBJETO: PRESTAÇÃO DE SERVIÇOS BANCÁRIOS DE ARRECADAÇÃO DE MULTAS DE TRÂNSITO DEVIDAS À MUNICIPALIDADE, SEM EXCLUSIVIDADE, POR MEIO DE DOCUMENTO PRÓPRIO DE ARRECADAÇÃO, COM CÓDIGO DE BARRAS PADRÃO DENATRAN/FREBRABAN - SEGMENTO 7. FUNDAMENTO LEGAL DA CONTRATAÇÃO: ART.25 CAPUT, DA LEI FEDERAL N.8666/93. ASSUNTO: Prorrogado por 12 (doze) meses.

EXTRATO DE CONTRATOS E ADITIVOS

TERMO DE PRORROGAÇÃO III, que se faz ao Contrato Nº 182/2019, celebrado com fundamento no art. 57, § 1º, inciso II, da Lei Federal nº 8.666/93. CONTRATANTE: MUNICÍPIO DE JUNDIAÍ. CONTRATADA: HESE EMPREENDIMENTOS E GERENCIAMENTO LTDA. PROCESSO: 25.818-4/19. ASSINATURA: 25/11/2020. OBJETO: EXECUÇÃO DE OBRA DE REFORMA E AMPLIAÇÃO DA EMB MERCEDES BASILE BONITO - BAIRRO SANTA GERTRUDES, NESTA CIDADE. MODALIDADE: TOMADA DE PRECO nº 16/2019. ASSUNTO: Prorrogado por 30 (trinta) dias.

EXTRATO DE CONTRATOS E ADITIVOS

TERMO DE ADITAMENTO II E PRORROGAÇÃO II, que se faz ao Contrato Nº 151/2018, celebrado com fundamento no art. 65, I, "b", § 1º e art. 57, II, ambos da Lei Federal nº 8.666/93. CONTRATANTE: MUNICÍPIO DE JUNDIAÍ. CONTRATADA: EUROMED COM.E MANUT. DE EQUIP.MED.E HOSPIT. LTDA ME. PROCESSO: 19.734-3/18. ASSINATURA: 16/11/2020. VALOR TOTAL: R\$ 148.160,00. OBJETO:

PRESTAÇÃO DE SERVIÇOS DE MANUTENÇÃO PREVENTIVA E CORRETIVA NOS EQUIPAMENTOS ODONTOLÓGICOS DE DIVERSAS MARCAS E MODELOS, INCLUINDO O FORNECIMENTO DE PEÇAS, DESTINADAS À UNIDADE DE GESTÃO DE PROMOÇÃO DA SAÚDE. MODALIDADE: PREGÃO ELETRÔNICO nº 181/2018. ASSUNTO: Acréscimos ao objeto do contrato e prorrogado por 12 (doze) meses.

EXTRATO DE EMPENHO

EMPENHO Nº 32153/2020 CONTRATANTE: MUNICÍPIO DE JUNDIAÍ (PMJ). CONTRATADA: ALEX COMUNICACAO VISUAL SERVICOS LTDA VALOR TOTAL R\$ 13515,00 OBJETO: PLACA DE FACHADA, TOTEM DE IDENTIFICAÇÃO, PLACA DE PAREDE E DESTINADO UNIDADE DE GESTÃO DE PROMOÇÃO DA SAÚDE, CONVENIO: FUNDO MUNICIPAL DE SAUDE -PAB BANCO DO BRASIL C/C 58.040-6 PREGÃO ELETRÔNICO Nº 414/2019.

EXTRATO DE EMPENHO

EMPENHO Nº 32196/2020 CONTRATANTE: MUNICÍPIO DE JUNDIAÍ (PMJ). CONTRATADA: SALUTEM COMERCIO DE MOVEIS HOSPITALARES EIRELI EPP VALOR TOTAL R\$ 43400,00 OBJETO: MESA AUXILIAR EM AÇO INOXIDAVEL E MESA GINECOLOGICA TIPO BAL DESTINADO UNIDADE DE GESTÃO DE PROMOÇÃO DA SAÚDE, CONVENIO: FUNDO MUNICIPAL DE SAUDE -PAB BANCO DO BRASIL C/C 58.040-6 PREGÃO ELETRÔNICO Nº 256/2020.

EXTRATO DE EMPENHO

EMPENHO Nº 32152/2020 CONTRATANTE: MUNICÍPIO DE JUNDIAÍ (PMJ). CONTRATADA: LANCI IND.E COM.DE MÓVEIS PLÁSTICOS EIRELI EPP VALOR TOTAL R\$ 6838,20 OBJETO: BANCO EM MADEIRA PLASTICA PARA JARDIM - RP - UGPS DESTINADO UNIDADE DE GESTÃO DE PROMOÇÃO DA SAÚDE, CONVENIO: FUNDO MUNICIPAL DE SAUDE -PAB BANCO DO BRASIL C/C 58.040-6 PREGÃO ELETRÔNICO Nº 221/2020.

EXTRATO DE EMPENHO

EMPENHO Nº 32182/2020 CONTRATANTE: MUNICÍPIO DE JUNDIAÍ (PMJ). CONTRATADA: PORTAL LTDA VALOR TOTAL R\$ 5940,00 OBJETO: IMUNOGLOBULINA HUMANA, CUMARINA + TROXERRUTINA E OUTROS - MJ DESTINADO UNIDADE DE GESTÃO DE PROMOÇÃO DA SAÚDE, CONVENIO: AFM-APOIO FINANCEIRO A MUNICIPIOS L.C.173/2020, ART. 5, I PREGÃO ELETRÔNICO Nº 137/2020.

EXTRATO DE EMPENHO

EMPENHO Nº 32195/2020 CONTRATANTE: MUNICÍPIO DE JUNDIAÍ (PMJ). CONTRATADA: SALUTEM COMERCIO DE MOVEIS HOSPITALARES EIRELI EPP VALOR TOTAL R\$ 2800,00 OBJETO: MESA AUXILIAR EM AÇO INOXIDAVEL E MESA GINECOLOGICA TIPO BAL DESTINADO UNIDADE DE GESTÃO DE PROMOÇÃO DA SAÚDE, CONVENIO: FUNDO MUNICIPAL DE SAUDE -PAB BANCO DO BRASIL C/C 58.040-6 PREGÃO ELETRÔNICO Nº 256/2020.

EXTRATO DE EMPENHO

EMPENHO Nº 32181/2020 CONTRATANTE: MUNICÍPIO DE JUNDIAÍ (PMJ). CONTRATADA: PORTAL LTDA VALOR TOTAL R\$ 8316,00 OBJETO: IMUNOGLOBULINA HUMANA, CUMARINA + TROXERRUTINA E OUTROS - MJ DESTINADO UNIDADE DE GESTÃO DE PROMOÇÃO DA SAÚDE, CONVENIO: AFM-APOIO FINANCEIRO A MUNICIPIOS L.C.173/2020, ART. 5, I PREGÃO ELETRÔNICO Nº 137/2020.

EXTRATO DE EMPENHO

EMPENHO Nº 32150/2020 CONTRATANTE: MUNICÍPIO DE JUNDIAÍ (PMJ). CONTRATADA: ALEX COMUNICACAO VISUAL SERVICOS LTDA VALOR TOTAL R\$ 15596,00 OBJETO: PLACA DE FACHADA, TOTEM DE IDENTIFICAÇÃO, PLACA DE PAREDE E DESTINADO UNIDADE DE GESTÃO DE PROMOÇÃO DA SAÚDE, CONVENIO: FUNDO MUNICIPAL DE SAUDE -PAB BANCO DO BRASIL C/C 58.040-6 PREGÃO ELETRÔNICO Nº 414/2019.

EXTRATO DE EMPENHO



ADMINISTRAÇÃO

EMPENHO Nº 32289/2020 CONTRATANTE: MUNICÍPIO DE JUNDIAÍ (PMJ). CONTRATADA: TUPIRATINS MATERIAIS ESCOLARES EIRELI ME VALOR TOTAL R\$ 4375,00 OBJETO: QUADRO BRANCO EM PVC RESINADO, QUADRO DE AVISOS E OUTROS - R DESTINADO UNIDADE DE GESTÃO DE EDUCAÇÃO, CONVENIO: QSE-QUOTA SALARIO EDUCACAO. PREGÃO ELETRÔNICO Nº 341/2019.

EXTRATO DE EMPENHO

EMPENHO Nº 32288/2020 CONTRATANTE: MUNICÍPIO DE JUNDIAÍ (PMJ). CONTRATADA: ANDRE PANINI ALBISSÚ EPP VALOR TOTAL R\$ 7990,00 OBJETO: MESA DE REUNIAO REDONDA, MESA DE REUNIAO RETANGULAR E OUTROS DESTINADO UNIDADE DE GESTÃO DE EDUCAÇÃO, CONVENIO: QSE-QUOTA SALARIO EDUCACAO. PREGÃO ELETRÔNICO Nº 377/2019.

EXTRATO DE EMPENHO

EMPENHO Nº 33052/2020 CONTRATANTE: MUNICÍPIO DE JUNDIAÍ (PMJ). CONTRATADA: PROMOVEX DO BRASIL LTDA EPP VALOR TOTAL R\$ 2893,37 OBJETO: PORTA DE ABRIR BLINDADA - UGPS DESTINADO UNIDADE DE GESTÃO DE PROMOÇÃO DA SAÚDE, CONVENIO: FUNDO MUNICIPAL DE SAUDE -PAB BANCO DO BRASIL C/C 58.040-6 COMPRA DIRETA Nº 2266/2020.

EXTRATO DE EMPENHO

EMPENHO Nº 33030/2020 CONTRATANTE: MUNICÍPIO DE JUNDIAÍ (PMJ). CONTRATADA: DI BLASIO E CIA LTDA ME VALOR TOTAL R\$ 117,00 OBJETO: GEL DENTAL INFANTIL,COM FLUOR ATIVO E OUTROS - UGE DESTINADO UNIDADE DE GESTÃO DE EDUCAÇÃO, CONVENIO: QSE-QUOTA SALARIO EDUCACAO. COMPRA DIRETA Nº 2237/2020.

EXTRATO DE EMPENHO

EMPENHO Nº 33031/2020 CONTRATANTE: MUNICÍPIO DE JUNDIAÍ (PMJ). CONTRATADA: DI BLASIO E CIA LTDA ME VALOR TOTAL R\$ 117,00 OBJETO: GEL DENTAL INFANTIL,COM FLUOR ATIVO E OUTROS - UGE DESTINADO UNIDADE DE GESTÃO DE EDUCAÇÃO, CONVENIO: QSE-QUOTA SALARIO EDUCACAO. COMPRA DIRETA Nº 2237/2020.

EXTRATO DE EMPENHO

EMPENHO Nº 33032/2020 CONTRATANTE: MUNICÍPIO DE JUNDIAÍ (PMJ). CONTRATADA: DI BLASIO E CIA LTDA ME VALOR TOTAL R\$ 193,50 OBJETO: GEL DENTAL INFANTIL,COM FLUOR ATIVO E OUTROS - UGE DESTINADO UNIDADE DE GESTÃO DE EDUCAÇÃO, CONVENIO: QSE-QUOTA SALARIO EDUCACAO. COMPRA DIRETA Nº 2237/2020.

EXTRATO DE EMPENHO

EMPENHO Nº 33033/2020 CONTRATANTE: MUNICÍPIO DE JUNDIAÍ (PMJ). CONTRATADA: ELIZABETE MONTEIRO ALVES ME VALOR TOTAL R\$ 488,80 OBJETO: GEL DENTAL INFANTIL,COM FLUOR ATIVO E OUTROS - UGE DESTINADO UNIDADE DE GESTÃO DE EDUCAÇÃO, CONVENIO: QSE-QUOTA SALARIO EDUCACAO. COMPRA DIRETA Nº 2237/2020.

EXTRATO DE EMPENHO

EMPENHO Nº 33034/2020 CONTRATANTE: MUNICÍPIO DE JUNDIAÍ (PMJ). CONTRATADA: ELIZABETE MONTEIRO ALVES ME VALOR TOTAL R\$ 488,80 OBJETO: GEL DENTAL INFANTIL,COM FLUOR ATIVO E OUTROS - UGE DESTINADO UNIDADE DE GESTÃO DE EDUCAÇÃO, CONVENIO: QSE-QUOTA SALARIO EDUCACAO. COMPRA DIRETA Nº 2237/2020.

EXTRATO DE EMPENHO

EMPENHO Nº 33035/2020 CONTRATANTE: MUNICÍPIO DE JUNDIAÍ (PMJ). CONTRATADA: ELIZABETE MONTEIRO ALVES ME VALOR TOTAL R\$ 579,04 OBJETO: GEL DENTAL INFANTIL,COM FLUOR ATIVO E OUTROS - UGE DESTINADO UNIDADE DE GESTÃO DE EDUCAÇÃO, CONVENIO: QSE-QUOTA SALARIO EDUCACAO. COMPRA DIRETA Nº 2237/2020.

EXTRATO DE EMPENHO

EMPENHO Nº 33050/2020 CONTRATANTE: MUNICÍPIO DE JUNDIAÍ (PMJ). CONTRATADA: F3 TECNOLOGIA E INFORMATICA LTDA ME VALOR TOTAL R\$ 8460,00 OBJETO: NOTEBOOK AVANÇADO E OUTROS - UGE DESTINADO UNIDADE DE GESTÃO DE EDUCAÇÃO, CONVENIO: SEE/FDE/PROGRAMA AÇAO EDUCACIONAL ESTADO-MUNICIPIO/EDUCACAO INFANTIL COMPRA DIRETA Nº 2161/2020.

EXTRATO DE EMPENHO

EMPENHO Nº 33025/2020 CONTRATANTE: MUNICÍPIO DE JUNDIAÍ (PMJ). CONTRATADA: LLM DROGARIA LTDA VALOR TOTAL R\$ 12256,00 OBJETO: SUPORTE/SEPARADOR UNIVERSALDE ENVELOPES P/ESTERIL. - UGPS DESTINADO UNIDADE DE GESTÃO DE PROMOÇÃO DA SAÚDE, CONVENIO: FUNDO MUNICIPAL DE SAUDE -PAB BANCO DO BRASIL C/C 58.040-6 COMPRA DIRETA Nº 2238/2020.

EXTRATO

ATA DE REGISTRO DE PREÇOS. INTERESSADO: MUNICÍPIO DE JUNDIAÍ. DETENTOR DA ATA: DENTAL OPEN COM. DE PROD. ODONTOLÓGICOS LTDA - EPP. PROCESSO Nº 14145-3/2020. ASSINATURA: 03/12/2020. OBJETO: Fornecimento futuro de RESINA FOTO NATURAL, IONOMERO DE VIDRO, RESINA FOTOPOLIMERIZ. VALOR(ES): Item(ns): 1 - RESINA FOTO NATURAL FLOW OPACO FOS E FISSURAS COR A 3,5-RESINA FOTOATIVA FLUIDA-VOLUME DE 44 A 54% DE CARGAS-TAMANHO MEDIO DAS PARTICULAS VARIANDO ENTRE 0,04 E 1 MM-POSSUI O SELO DE QUALIDADE DA ADA (AMERICAN DENTAL ASSOCIA-TION)-EMBALAGEM INDIVIDUAL SERINGA DE 1,2G-.*MARCA/MODELO: DFL OU MARCA SIMILAR- MARCA: DFL/SIGMA FLOW - R\$ 25.8500 POR UNIDADE - COTA PRINCIPAL.1 - RESINA FOTO NATURAL FLOW OPACO FOS E FISSURAS COR A 3,5-RESINA FOTOATIVA FLUIDA-VOLUME DE 44 A 54% DE CARGAS-TAMANHO MEDIO DAS PARTICULAS VARIANDO ENTRE 0,04 E 1 MM-POSSUI O SELO DE QUALIDADE DA ADA (AMERICAN DENTAL ASSOCIA-TION)-EMBALAGEM INDIVIDUAL SERINGA DE 1,2G-.*MARCA/MODELO: DFL OU MARCA SIMILAR- MARCA: DFL/SIGMA FLOW - R\$ 25.8500 POR UNIDADE - COTA RESERVADA.3 - RESINA FOTOPOLIMERIZAVEL A1-RESINA FOTOPOLIMERIZAVEL MICROHIBRIDA-USO RESTAURAÇÕES EM DENTES ANTERIORES E POSTERIORES(CLAS-SES I, II, III, IV E V), FECHAMENTO DE DIASTEMAS, ESPLINTA-GEM DE DENTES COM MOBILIDADE-MATRIZ ORGÂNICA DE BISGMA E TEGDMA-PARTE INORGÂNICA: ZIRCÔNIA/SILICA COM 84,5% EM PESO E 66%-EM VOLUME-TAMANHO MÉDIO DAS PARTICULAS DE 0,6 MICROMETROS-ELEVADA DUREZA, RESISTÊNCIA A COMPREENSÃO E A FRATURA-EFEITO CAMALEÃO-ESTABILIDADE DIMENSIONAL-EXCELENTES PROPRIEDADES DE ESCOAMENTO-COM LISURA, BRILHO E TRANSLUCIDES IDENTICOS AOS TECIDOS-DENTARIOS-RESISTENTE AO FLUIDOS BUCAIS E RADIOPACO-EMBALADOS EM SERINGAS DE 4 G-TRAZER EXTERNAMENTE DADOS DE IDENTIFICACAO, PROCEDENCIA,-LOTE, VALIDADE, MARCA, CNPJ E CODIGO DE BARRAS-VALIDADE MINIMA DE 15 MESES A PARTIR DA DATA DE ENTREGA-REGISTRO NO MINISTERIO DA SAUDE- MARCA: DENTSPLY - R\$ 20.8000 POR PECA - COTA PRINCIPAL.3 - RESINA FOTOPOLIMERIZAVEL A1-RESINA FOTOPOLIMERIZAVEL MICROHIBRIDA-USO RESTAURAÇÕES EM DENTES ANTERIORES E POSTERIORES(CLAS-SES I, II, III, IV E V), FECHAMENTO DE DIASTEMAS, ESPLINTA-GEM DE DENTES COM MOBILIDADE-MATRIZ ORGÂNICA DE BISGMA E TEGDMA-PARTE INORGÂNICA: ZIRCÔNIA/SILICA COM 84,5% EM PESO E 66%-EM VOLUME-TAMANHO MÉDIO DAS PARTICULAS DE 0,6 MICROMETROS-ELEVADA DUREZA, RESISTÊNCIA A COMPREENSÃO E A FRATURA-EFEITO CAMALEÃO-ESTABILIDADE DIMENSIONAL-EXCELENTES PROPRIEDADES DE ESCOAMENTO-COM LISURA, BRILHO E TRANSLUCIDES IDENTICOS AOS TECIDOS-DENTARIOS-RESISTENTE AO FLUIDOS BUCAIS E RADIOPACO-EMBALADOS EM SERINGAS DE 4 G-TRAZER EXTERNAMENTE DADOS DE IDENTIFICACAO, PROCEDENCIA,-LOTE, VALIDADE, MARCA, CNPJ E CODIGO DE BARRAS-VALIDADE MINIMA DE 15 MESES A PARTIR DA DATA DE ENTREGA-REGISTRO NO MINISTERIO DA SAUDE- MARCA: DENTSPLY - R\$ 20.8000 POR PECA - COTA RESERVADA. MODALIDADE: PREGÃO ELETRÔNICO Nº 304/2020. PRAZO DE VIGÊNCIA DA ATA: 12 (doze) meses. PROPONENTES: 1.



DECRETOS

PREFEITURA DO MUNICÍPIO DE JUNDIÁ

PREFEITURA DO MUNICÍPIO DE JUNDIÁ

DECRETO Nº 29.537, DE 03 DE DEZEMBRO DE 2020.

DECRETO Nº 29.538, DE 03 DE DEZEMBRO DE 2020.

LUIZ FERNANDO ARANTES MACHADO, PREFEITO DO MUNICÍPIO DE JUNDIÁ, ESTADO DE SÃO PAULO, NO USO DE SUAS ATRIBUIÇÕES LEGAIS ESPECIALMENTE AS QUE LHE SÃO CONFERIDAS PELA LEI Nº 9363, DE 18 DE DEZEMBRO DE 2019, ART. 4º.

LUIZ FERNANDO ARANTES MACHADO, PREFEITO DO MUNICÍPIO DE JUNDIÁ, ESTADO DE SÃO PAULO, NO USO DE SUAS ATRIBUIÇÕES LEGAIS ESPECIALMENTE AS QUE LHE SÃO CONFERIDAS PELA LEI Nº 9363, DE 18 DE DEZEMBRO DE 2019, ART. 4º, § 2º.

CONSIDERANDO NECESSIDADE DE ABERTURA DE CRÉDITO ADICIONAL SUPLEMENTAR POR ANULAÇÃO DE DOTAÇÃO PARA COBERTURA DE DESPESA COM INDENIZAÇÃO POR DANOS EM IMÓVEL, CONFORME PROCESSO 838-8/2011-1. SEM IMPACTO NAS METAS CONTIDAS NA LDO E PPA. REF. SOLICITAÇÃO 1.145 - UNIDADE DE GESTÃO DA CASA CIVIL

CONSIDERANDO NECESSIDADE DE ABERTURA DE CRÉDITO ADICIONAL SUPLEMENTAR POR ANULAÇÃO DE DOTAÇÃO PARA COBERTURA DE DESPESAS COM GÊNEROS ALIMENTÍCIOS PARA MONTAGEM DOS KITS DE ALIMENTAÇÃO OFERECIDOS AOS ALUNOS DO SISTEMA MUNICIPAL DE ENSINO, EM VIRTUDE DA COVID-19. PROCESSO 37.733-1/2019. REF. SOLICITAÇÃO 1.256 - UNIDADE DE GESTÃO DE EDUCAÇÃO

CONSIDERANDO NECESSIDADE DE ABERTURA DE CRÉDITO ADICIONAL SUPLEMENTAR POR ANULAÇÃO DE DOTAÇÃO PARA COBERTURA DE DESPESA COM INDENIZAÇÃO POR DANOS EM IMÓVEL, CONFORME PROCESSO 838-8/2011-1. SEM IMPACTO NAS METAS CONTIDAS NA LDO E PPA. REF. SOLICITAÇÃO 1.261 - UNIDADE DE GESTÃO DE GOVERNO E FINANÇAS

CONSIDERANDO NECESSIDADE DE ABERTURA DE CRÉDITO ADICIONAL SUPLEMENTAR POR ANULAÇÃO DE DOTAÇÃO PARA COBERTURA DE DESPESAS COM GÊNEROS ALIMENTÍCIOS PARA MONTAGEM DOS KITS DE ALIMENTAÇÃO OFERECIDOS AOS ALUNOS DO SISTEMA MUNICIPAL DE ENSINO, EM VIRTUDE DA COVID-19. PROCESSO: 37.733-1/2019. REF. SOLICITAÇÃO 1.271 - UNIDADE DE GESTÃO DE EDUCAÇÃO

DECRETA:

ART. 1º - FICA ABERTO NO ORÇAMENTO DO MUNICÍPIO, UM CRÉDITO ADICIONAL SUPLEMENTAR NO VALOR DE R\$ 49.164,55 (QUARENTA E NOVE MIL CENTO E SESENTA E QUATRO REAIS E CINQUENTA E CINCO CENTAVOS) NA(S) DOTAÇÃO(ÕES):

08.01.28.846.0000.0174 GESTÃO DOS PAGAMENTOS INDENIZATÓRIOS, RESTITUIÇÕES E RESSARC
3.3.90.93.00 INDENIZAÇÕES E RESTITUIÇÕES
0000 PRÓPRIA

RS 49.164,55
TOTAL....RS 49.164,55

ART. 2º - A COBERTURA DO CRÉDITO DE QUE TRATA O ART. 1º FAR-SE-Á COM O(S) SEGUINTE(S) RECURSO(S):

I - ANULAÇÃO PARCIAL DA(S) SEGUINTE(S) DOTAÇÃO(ÕES) DO ORÇAMENTO VIGENTE:

03.01.06.181.0193.2114 GESTÃO OPERACIONAL DOS CONVÊNIOS COM AS POLÍCIAS
3.3.90.39.00 OUTROS SERVIÇOS DE TERCEIROS - PESSOA JURÍDICA
0000 PRÓPRIA

RS 49.164,55
TOTAL....RS 49.164,55

ART. 2º - ESTE DECRETO ENTRA EM VIGOR NA DATA DE SUA PUBLICAÇÃO.

LUIZ FERNANDO ARANTES MACHADO
PREFEITO MUNICIPAL

JOSÉ ANTONIO PARIMOSCHI
GESTOR DA UNIDADE DE GOVERNO E FINANÇAS

PUBLICADO E REGISTRADO NA UNIDADE DE GESTÃO DA CASA CIVIL DA PREFEITURA DO MUNICÍPIO DE JUNDIÁ, AO(S) TRÊS DIA(S) DO MÊS DE DEZEMBRO DO ANO DE DOIS MIL E VINTE.

CARMEN MARTINS JUNCAL TUBINI
GESTOR DA UNIDADE DA CASA CIVIL
EM SUBSTITUIÇÃO

DECRETA:

ART. 1º - FICA ABERTO NO ORÇAMENTO DO MUNICÍPIO, UM CRÉDITO ADICIONAL SUPLEMENTAR NO VALOR DE R\$ 311.795,18 (TREZENTOS E ONZE MIL SETECENTOS E NOVENTA E CINCO REAIS E DEZOITO CENTAVOS) NA(S) DOTAÇÃO(ÕES):

13.01.12.122.0191.2010 AÇÕES DE COMBATE À PANDEMIA E SUAS CONSEQUÊNCIAS - COVID 19

3.3.90.30.00 MATERIAL DE CONSUMO
6105 FNDE/PNAE (MERENDA ESCOLAR)

RS 208.940,50

3.3.90.30.00 MATERIAL DE CONSUMO
6121 FNDE/PNAC

RS 102.854,68

TOTAL....RS 311.795,18

ART. 2º - A COBERTURA DO CRÉDITO DE QUE TRATA O ART. 1º FAR-SE-Á COM O(S) SEGUINTE(S) RECURSO(S):

I - ANULAÇÃO PARCIAL DA(S) SEGUINTE(S) DOTAÇÃO(ÕES) DO ORÇAMENTO VIGENTE:

13.01.12.306.0191.2772 NUTRIÇÃO ESCOLAR
3.3.90.30.00 MATERIAL DE CONSUMO
6105 FNDE/PNAE (MERENDA ESCOLAR)

RS 208.940,50

3.3.90.30.00 MATERIAL DE CONSUMO
6121 FNDE/PNAC

RS 102.854,68

TOTAL....RS 311.795,18

ART. 2º - ESTE DECRETO ENTRA EM VIGOR NA DATA DE SUA PUBLICAÇÃO.
LUIZ FERNANDO ARANTES MACHADO
PREFEITO MUNICIPAL

JOSÉ ANTONIO PARIMOSCHI
GESTOR DA UNIDADE DE GOVERNO E FINANÇAS

PUBLICADO E REGISTRADO NA UNIDADE DE GESTÃO DA CASA CIVIL DA PREFEITURA DO MUNICÍPIO DE JUNDIÁ, AO(S) TRÊS DIA(S) DO MÊS DE DEZEMBRO DO ANO DE DOIS MIL E VINTE.

CARMEN MARTINS JUNCAL TUBINI
GESTOR DA UNIDADE DA CASA CIVIL
EM SUBSTITUIÇÃO



DECRETOS

PREFEITURA DO MUNICÍPIO DE JUNDIAÍ

DECRETO Nº.29.539, DE 03 DE DEZEMBRO DE 2020.

LUIZ FERNANDO ARANTES MACHADO, PREFEITO DO MUNICÍPIO DE JUNDIAI, ESTADO DE SÃO PAULO, NO USO DE SUAS ATRIBUIÇÕES LEGAIS ESPECIALMENTE AS QUE LHE SÃO CONFERIDAS PELA LEI Nº 9363, DE 18 DE DEZEMBRO DE 2019, ART. 4º, § 1º E 2º.

CONSIDERANDO NECESSIDADE DE ABERTURA DE CRÉDITO ADICIONAL SUPLEMENTAR POR ANULAÇÃO DE DOTAÇÃO PARA COBERTURA DE DESPESAS COM AQUISIÇÃO DE COLUNAS CILINDRICAS EM AÇO PARA USO DA SINALIZAÇÃO VIÁRIA DO MUNICÍPIO. REQUISIÇÃO Nº 760778. REF. SOLICITAÇÃO 1.203 - UNIDADE DE GESTÃO DE MOBILIDADE E TRANSPORTE

DECRETA:

ART. 1º - FICA ABERTO NO ORÇAMENTO DO MUNICÍPIO, UM CRÉDITO ADICIONAL SUPLEMENTAR NO VALOR DE R\$ 96.510,00 (NOVENTA E SEIS MIL QUINHENTOS E DEZ REAIS) NA(S) DOTAÇÃO(ÕES):

12.01.15.451.0187.2747	SINALIZAÇÃO E SEGURANÇA NO TRÂNSITO		
3.3.90.30.00	MATERIAL DE CONSUMO		
5403	FUNDO MUNICIPAL DE TRANSITO - MULTAS		
		RS	96.510,00
	TOTAL....RS		96.510,00

ART. 2º - A COBERTURA DO CRÉDITO DE QUE TRATA O ART. 1º FAR-SE-Á COM O(S) SEGUINTE(S) RECURSO(S):

1 - ANULAÇÃO PARCIAL DA(S) SEGUINTE(S) DOTAÇÃO(ÕES) DO ORÇAMENTO VIGENTE:

12.01.15.451.0187.2747	SINALIZAÇÃO E SEGURANÇA NO TRÂNSITO		
3.3.90.39.00	OUTROS SERVIÇOS DE TERCEIROS - PESSOA JURÍDICA		
5403	FUNDO MUNICIPAL DE TRANSITO - MULTAS		
		RS	96.510,00
	TOTAL....RS		96.510,00

ART. 2º - ESTE DECRETO ENTRA EM VIGOR NA DATA DE SUA PUBLICAÇÃO.

LUIZ FERNANDO ARANTES MACHADO
PREFEITO MUNICIPAL

JOSÉ ANTONIO PARIMOSCHI
GESTOR DA UNIDADE DE GOVERNO E FINANÇAS

PUBLICADO E REGISTRADO NA UNIDADE DE GESTÃO DA CASA CIVIL DA PREFEITURA DO MUNICÍPIO DE JUNDIAI, AO(S) TRÊS DIA(S) DO MÊS DE DEZEMBRO DO ANO DE DOIS MIL E VINTE.

CARMEN MARTINS JUNCAL TUBINI
GESTOR DA UNIDADE DA CASA CIVIL
EM SUBSTITUIÇÃO

PREFEITURA DO MUNICÍPIO DE JUNDIAÍ

DECRETO Nº.29.540, DE 03 DE DEZEMBRO DE 2020.

LUIZ FERNANDO ARANTES MACHADO, PREFEITO DO MUNICÍPIO DE JUNDIAI, ESTADO DE SÃO PAULO, NO USO DE SUAS ATRIBUIÇÕES LEGAIS ESPECIALMENTE AS QUE LHE SÃO CONFERIDAS PELA LEI Nº 9363, DE 18 DE DEZEMBRO DE 2019, ART. 4º, § 2º.

CONSIDERANDO NECESSIDADE DE ABERTURA DE CRÉDITO ADICIONAL SUPLEMENTAR POR ANULAÇÃO DE DOTAÇÃO PARA ATENDER DESPESAS REFERENTE AOS INATIVOS EM PERÍODO DE CARÊNCIA - IPREJUN - PROCESSO SEI 14.166/2020. REF. SOLICITAÇÃO 1.253 - UNIDADE DE GESTÃO DE ADMINIST. E GESTÃO DE PESSOAS

CONSIDERANDO NECESSIDADE DE ABERTURA DE CRÉDITO ADICIONAL SUPLEMENTAR POR ANULAÇÃO DE DOTAÇÃO PARA ATENDER DESPESAS REFERENTE AOS INATIVOS EM PERÍODO DE CARÊNCIA - IPREJUN - PROCESSO SEI 14.166/2020. REF. SOLICITAÇÃO 1.273 - INSTITUTO DE PREVIDÊNCIA DO MUN. DE JUNDIAÍ-IPREJUN

DECRETA:

ART. 1º - FICA ABERTO NO ORÇAMENTO DO MUNICÍPIO, UM CRÉDITO ADICIONAL SUPL. POR REMANEJAMENTO NO VALOR DE R\$ 140.000,00 (CENTO E QUARENTA MIL REAIS) NA(S) DOTAÇÃO(ÕES):

50.01.09.272.0190.8501	MANUTENÇÃO DO FUNDO DE BENEFÍCIOS - INATIVOS EM CARÊNCIA		
3.1.90.01.00	APOSENTADORIA E REFORMAS		
	0000 PROPRIA		
		RS	140.000,00
	TOTAL....RS		140.000,00

ART. 2º - A COBERTURA DO CRÉDITO DE QUE TRATA O ART. 1º FAR-SE-Á COM O(S) SEGUINTE(S) RECURSO(S):

1 - ANULAÇÃO PARCIAL DA(S) SEGUINTE(S) DOTAÇÃO(ÕES) DO ORÇAMENTO VIGENTE:

07.01.09.271.0190.2167	COMPLEMENTAÇÃO DE APOSENTADORIA - RGPS		
3.1.90.03.00	PENSÕES		
	0000 PROPRIA		
		RS	140.000,00
	TOTAL....RS		140.000,00

ART. 2º - ESTE DECRETO ENTRA EM VIGOR NA DATA DE SUA PUBLICAÇÃO.

LUIZ FERNANDO ARANTES MACHADO
PREFEITO MUNICIPAL

JOSÉ ANTONIO PARIMOSCHI
GESTOR DA UNIDADE DE GOVERNO E FINANÇAS

PUBLICADO E REGISTRADO NA UNIDADE DE GESTÃO DA CASA CIVIL DA PREFEITURA DO MUNICÍPIO DE JUNDIAI, AO(S) TRÊS DIA(S) DO MÊS DE DEZEMBRO DO ANO DE DOIS MIL E VINTE.

CARMEN MARTINS JUNCAL TUBINI
GESTOR DA UNIDADE DA CASA CIVIL
EM SUBSTITUIÇÃO



DECRETOS

PREFEITURA DO MUNICÍPIO DE JUNDIÁ

DECRETO Nº 29.541, DE 03 DE DEZEMBRO DE 2020.

LUIZ FERNANDO ARANTES MACHADO, PREFEITO DO MUNICÍPIO DE JUNDIÁ, ESTADO DE SÃO PAULO, NO USO DE SUAS ATRIBUIÇÕES LEGAIS ESPECIALMENTE AS QUE LHE SÃO CONFERIDAS PELA LEI Nº 9363, DE 18 DE DEZEMBRO DE 2019, ART. 4º, § 1º.

CONSIDERANDO NECESSIDADE DE ABERTURA DE CRÉDITO ADICIONAL SUPLEMENTAR POR ANULAÇÃO DE DOTAÇÃO PARA COBERTURA DE DESPESAS COM PAGAMENTO DE TARIFAS BANCÁRIAS REFERENTE A PUBLICAÇÃO DO TERMO ADITIVO DE ALTERAÇÃO DE VIGÊNCIA DOS CR 814468/2017, 843664/2017 E 814303/2014. REF. SOLICITAÇÃO 1.258 - UNIDADE DE GESTÃO DE ESPORTE E LAZER

CONSIDERANDO NECESSIDADE DE ABERTURA DE CRÉDITO ADICIONAL SUPLEMENTAR POR ANULAÇÃO DE DOTAÇÃO PARA COBERTURA DE DESPESAS COM PAGAMENTO DE TARIFAS DE ANÁLISE DE REPROGRAMAÇÃO VIGÊNCIA CONTRATUAL E TARIFAS DE PUBLICAÇÃO DE TERMO ADITIVO ALTERAÇÃO DE VIGÊNCIA NO DOU DO CR 0268381/2008. REF. SOLICITAÇÃO 1.259 - UNIDADE DE GESTÃO DE ESPORTE E LAZER

DECRETA:

ART. 1º - FICA ABERTO NO ORÇAMENTO DO MUNICÍPIO, UM CRÉDITO ADICIONAL SUPLEMENTAR NO VALOR DE R\$ 1.840,00 (UM MIL OTOCENTOS E QUARENTA REAIS) NA(S) DOTAÇÃO(ÕES):

23.01.27.812.0192.1545	CONSTRUÇÃO E AMPLIAÇÃO DOS COMPLEXOS EDUCACIONAIS CULTURAIS		
4.4.90.39.00	OUTROS SERV TERCEIROS-PESSOA JURÍDICA		
0000	PRÓPRIA		
		R\$	1.840,00
		TOTAL....R\$	1.840,00

ART. 2º - A COBERTURA DO CRÉDITO DE QUE TRATA O ART. 1º FAR-SE-Á COM O(S) SEGUINTE(S) RECURSO(S):

1 - ANULAÇÃO PARCIAL DA(S) SEGUINTE(S) DOTAÇÃO(ÕES) DO ORÇAMENTO VIGENTE:

23.01.27.812.0192.1545	CONSTRUÇÃO E AMPLIAÇÃO DOS COMPLEXOS EDUCACIONAIS CULTURAIS		
4.4.90.51.00	OBRA E INSTALAÇÕES		
0000	PRÓPRIA		
		R\$	1.840,00
		TOTAL....R\$	1.840,00

ART. 2º - ESTE DECRETO ENTRA EM VIGOR NA DATA DE SUA PUBLICAÇÃO.

LUIZ FERNANDO ARANTES MACHADO
PREFEITO MUNICIPAL

JOSÉ ANTONIO PARIMOSCHI
GESTOR DA UNIDADE DE GOVERNO E FINANÇAS

PUBLICADO E REGISTRADO NA UNIDADE DE GESTÃO DA CASA CIVIL DA PREFEITURA DO MUNICÍPIO DE JUNDIÁ, AO(S) TRÊS DIA(S) DO MÊS DE DEZEMBRO DO ANO DE DOIS MIL E VINTE.

CARMEN MARTINS JUNCAL TUBINI
GESTOR DA UNIDADE DA CASA CIVIL
EM SUBSTITUIÇÃO

PREFEITURA DO MUNICÍPIO DE JUNDIÁ

DECRETO Nº 29.542, DE 03 DE DEZEMBRO DE 2020.

LUIZ FERNANDO ARANTES MACHADO, PREFEITO DO MUNICÍPIO DE JUNDIÁ, ESTADO DE SÃO PAULO, NO USO DE SUAS ATRIBUIÇÕES LEGAIS ESPECIALMENTE AS QUE LHE SÃO CONFERIDAS PELA LEI Nº 9363, DE 18 DE DEZEMBRO DE 2019, ART. 4º, § 1º.

CONSIDERANDO NECESSIDADE DE ABERTURA DE CRÉDITO ADICIONAL SUPLEMENTAR POR ANULAÇÃO DE DOTAÇÃO PARA COBERTURA DE DESPESA COM RENOVAÇÃO DE SEGURO DA FROTA DE VEÍCULO DA UGC, REQUISIÇÃO N. 761.180. REF. SOLICITAÇÃO 1.272 - UNIDADE DE GESTÃO DE CULTURA

DECRETA:

ART. 1º - FICA ABERTO NO ORÇAMENTO DO MUNICÍPIO, UM CRÉDITO ADICIONAL SUPLEMENTAR NO VALOR DE R\$ 2.138,94 (DOIS MIL CENTO E TRINTA E OITO REAIS E NOVENTA E QUATRO CENTAVOS) NA(S) DOTAÇÃO(ÕES):

22.01.04.122.0190.2029	GERENCIAMENTO DE FROTA DE VEÍCULOS		
3.3.90.39.00	OUTROS SERVIÇOS DE TERCEIROS - PESSOA JURÍDICA		
0000	PRÓPRIA		
		R\$	2.138,94
		TOTAL....R\$	2.138,94

ART. 2º - A COBERTURA DO CRÉDITO DE QUE TRATA O ART. 1º FAR-SE-Á COM O(S) SEGUINTE(S) RECURSO(S):

1 - ANULAÇÃO PARCIAL DA(S) SEGUINTE(S) DOTAÇÃO(ÕES) DO ORÇAMENTO VIGENTE:

22.01.04.122.0190.2029	GERENCIAMENTO DE FROTA DE VEÍCULOS		
3.3.90.30.00	MATERIAL DE CONSUMO		
0000	PRÓPRIA		
		R\$	413,52
3.3.90.33.00	PASSAGENS E DESPESAS COM LOCOMOÇÃO		
0000	PRÓPRIA		
		R\$	1.725,42
		TOTAL....R\$	2.138,94

ART. 2º - ESTE DECRETO ENTRA EM VIGOR NA DATA DE SUA PUBLICAÇÃO.

LUIZ FERNANDO ARANTES MACHADO
PREFEITO MUNICIPAL

JOSÉ ANTONIO PARIMOSCHI
GESTOR DA UNIDADE DE GOVERNO E FINANÇAS

PUBLICADO E REGISTRADO NA UNIDADE DE GESTÃO DA CASA CIVIL DA PREFEITURA DO MUNICÍPIO DE JUNDIÁ, AO(S) TRÊS DIA(S) DO MÊS DE DEZEMBRO DO ANO DE DOIS MIL E VINTE.

CARMEN MARTINS JUNCAL TUBINI
GESTOR DA UNIDADE DA CASA CIVIL
EM SUBSTITUIÇÃO



DECRETOS

PREFEITURA DO MUNICÍPIO DE JUNDIAÍ

PREFEITURA DO MUNICÍPIO DE JUNDIAÍ

DECRETO Nº 29.543, DE 03 DE DEZEMBRO DE 2020.

DECRETO Nº 29.546, DE 03 DE DEZEMBRO DE 2020.

LUIZ FERNANDO ARANTES MACHADO, PREFEITO DO MUNICÍPIO DE JUNDIAÍ, ESTADO DE SÃO PAULO, NO USO DE SUAS ATRIBUIÇÕES LEGAIS ESPECIALMENTE AS QUE LHE SÃO CONFERIDAS PELA LEI Nº 9363, DE 18 DE DEZEMBRO DE 2019, ART. 4º, § 2º.

LUIZ FERNANDO ARANTES MACHADO, PREFEITO DO MUNICÍPIO DE JUNDIAÍ, ESTADO DE SÃO PAULO, NO USO DE SUAS ATRIBUIÇÕES LEGAIS ESPECIALMENTE AS QUE LHE SÃO CONFERIDAS PELA LEI Nº 9363, DE 18 DE DEZEMBRO DE 2019, ART. 4º.

CONSIDERANDO NECESSIDADE DE ABERTURA DE CRÉDITO ADICIONAL SUPLEMENTAR POR ANULAÇÃO DE DOTAÇÃO PARA ATENDER DESPESAS COM PESSOAL E ENCARGOS. REF. SOLICITAÇÃO 1.274 - UNIDADE DE GESTÃO DE EDUCAÇÃO

CONSIDERANDO NECESSIDADE DE ABERTURA DE CRÉDITO ADICIONAL SUPLEMENTAR POR ANULAÇÃO DE DOTAÇÃO PARA ATENDER DESPESAS COM REAJUSTE RETROATIVO NEGOCIADO DOS SERVIÇOS DE LIMPEZA E CONSERVAÇÃO DOS PRÓPRIOS MUNICIPAIS NO PERÍODO 08 DE JULHO DE 2016 A 04 OUTUBRO DE 2018 - CONTRATO 187/2014 - PROCESSO 32.400-5/2013 SEM IMPACTO NAS METAS CONTIDAS NA LDO E PPA. REF. SOLICITAÇÃO 1.257 - UNIDADE DE GESTÃO DE ADMINIST. E GESTÃO DE PESSOAS

DECRETA:

CONSIDERANDO NECESSIDADE DE ABERTURA DE CRÉDITO ADICIONAL SUPLEMENTAR POR ANULAÇÃO DE DOTAÇÃO PARA ATENDER DESPESAS COM REAJUSTE RETROATIVO NEGOCIADO DOS SERVIÇOS DE LIMPEZA E CONSERVAÇÃO DOS PRÓPRIOS MUNICIPAIS NO PERÍODO 08 DE JULHO DE 2016 A 04 OUTUBRO DE 2018 - CONTRATO 187/2014 - PROCESSO 32.400-5/2013 SEM IMPACTO NAS METAS CONTIDAS NA LDO E PPA. REF. SOLICITAÇÃO 1.287 - UNIDADE DE GESTÃO DE GOVERNO E FINANÇAS

ART. 1º - FICA ABERTO NO ORÇAMENTO DO MUNICÍPIO, UM CRÉDITO ADICIONAL SUPLEMENTAR NO VALOR DE R\$ 30.000,00 (TRINTA MIL REAIS) NA(S) DOTAÇÃO(ÕES):

CONSIDERANDO NECESSIDADE DE ABERTURA DE CRÉDITO ADICIONAL SUPLEMENTAR POR ANULAÇÃO DE DOTAÇÃO PARA ATENDER DESPESAS COM REAJUSTE RETROATIVO NEGOCIADO DOS SERVIÇOS DE LIMPEZA E CONSERVAÇÃO DOS PRÓPRIOS MUNICIPAIS NO PERÍODO 08 DE JULHO DE 2016 A 04 OUTUBRO DE 2018 - CONTRATO 187/2014 - PROCESSO 32.400-5/2013 SEM IMPACTO NAS METAS CONTIDAS NA LDO E PPA. REF. SOLICITAÇÃO 1.266 - UNIDADE DE GESTÃO DE INFRAEST. E SERVIÇOS PÚBLICOS

13.01.12.361.0196.2149 MANUTENÇÃO DE PESSOAL DO MAGISTÉRIO - JOVENS E ADULTOS - FUN
3.1.90.04.00 CONTRATAÇÃO POR TEMPO DETERMINADO
0000 PRÓPRIA

CONSIDERANDO NECESSIDADE DE ABERTURA DE CRÉDITO ADICIONAL SUPLEMENTAR POR ANULAÇÃO DE DOTAÇÃO PARA ATENDER DESPESAS COM REAJUSTE RETROATIVO NEGOCIADO DOS SERVIÇOS DE LIMPEZA E CONSERVAÇÃO DOS PRÓPRIOS MUNICIPAIS NO PERÍODO 08 DE JULHO DE 2016 A 04 OUTUBRO DE 2018 - CONTRATO 187/2014 - PROCESSO 32.400-5/2013 SEM IMPACTO NAS METAS CONTIDAS NA LDO E PPA. REF. SOLICITAÇÃO 1.267 - UNIDADE DE GESTÃO DE INFRAEST. E SERVIÇOS PÚBLICOS

RS 30.000,00
TOTAL...RS 30.000,00

ART. 2º - A COBERTURA DO CRÉDITO DE QUE TRATA O ART. 1º FAR-SE-Á COM OS(S) SEGUINTE(S) RECURSO(S):

CONSIDERANDO NECESSIDADE DE ABERTURA DE CRÉDITO ADICIONAL SUPLEMENTAR POR ANULAÇÃO DE DOTAÇÃO PARA ATENDER DESPESAS COM REAJUSTE RETROATIVO NEGOCIADO DOS SERVIÇOS DE LIMPEZA E CONSERVAÇÃO DOS PRÓPRIOS MUNICIPAIS NO PERÍODO 08 DE JULHO DE 2016 A 04 OUTUBRO DE 2018 - CONTRATO 187/2014 - PROCESSO 32.400-5/2013 SEM IMPACTO NAS METAS CONTIDAS NA LDO E PPA. REF. SOLICITAÇÃO 1.268 - UNIDADE DE GESTÃO DE INFRAEST. E SERVIÇOS PÚBLICOS

I - ANULAÇÃO PARCIAL DA(S) SEGUINTE(S) DOTAÇÃO(ÕES) DO ORÇAMENTO VIGENTE:

13.01.12.361.0196.2149 MANUTENÇÃO DE PESSOAL DO MAGISTÉRIO - JOVENS E ADULTOS - FUN
3.1.90.11.00 VENCIMENTOS E VANTAGENS FIXAS - PESSOAL CIVIL
0000 PRÓPRIA

CONSIDERANDO NECESSIDADE DE ABERTURA DE CRÉDITO ADICIONAL SUPLEMENTAR POR ANULAÇÃO DE DOTAÇÃO PARA ATENDER DESPESAS COM REAJUSTE RETROATIVO NEGOCIADO DOS SERVIÇOS DE LIMPEZA E CONSERVAÇÃO DOS PRÓPRIOS MUNICIPAIS NO PERÍODO 08 DE JULHO DE 2016 A 04 OUTUBRO DE 2018 - CONTRATO 187/2014 - PROCESSO 32.400-5/2013 SEM IMPACTO NAS METAS CONTIDAS NA LDO E PPA. REF. SOLICITAÇÃO 1.262 - UNIDADE DE GESTÃO DE MOBILIDADE E TRANSPORTE

RS 30.000,00

CONSIDERANDO NECESSIDADE DE ABERTURA DE CRÉDITO ADICIONAL SUPLEMENTAR POR ANULAÇÃO DE DOTAÇÃO PARA ATENDER DESPESAS COM REAJUSTE RETROATIVO NEGOCIADO DOS SERVIÇOS DE LIMPEZA E CONSERVAÇÃO DOS PRÓPRIOS MUNICIPAIS NO PERÍODO 08 DE JULHO DE 2016 A 04 OUTUBRO DE 2018 - CONTRATO 187/2014 - PROCESSO 32.400-5/2013 SEM IMPACTO NAS METAS CONTIDAS NA LDO E PPA. REF. SOLICITAÇÃO 1.276 - UNIDADE DE GESTÃO DE EDUCAÇÃO

CONSIDERANDO NECESSIDADE DE ABERTURA DE CRÉDITO ADICIONAL SUPLEMENTAR POR ANULAÇÃO DE DOTAÇÃO PARA ATENDER DESPESAS COM REAJUSTE RETROATIVO NEGOCIADO DOS SERVIÇOS DE LIMPEZA E CONSERVAÇÃO DOS PRÓPRIOS MUNICIPAIS NO PERÍODO 08 DE JULHO DE 2016 A 04 OUTUBRO DE 2018 - CONTRATO 187/2014 - PROCESSO 32.400-5/2013 SEM IMPACTO NAS METAS CONTIDAS NA LDO E PPA. REF. SOLICITAÇÃO 1.277 - UNIDADE DE GESTÃO DE EDUCAÇÃO

TOTAL...RS 30.000,00

CONSIDERANDO NECESSIDADE DE ABERTURA DE CRÉDITO ADICIONAL SUPLEMENTAR POR ANULAÇÃO DE DOTAÇÃO PARA ATENDER DESPESAS COM REAJUSTE RETROATIVO NEGOCIADO DOS SERVIÇOS DE LIMPEZA E CONSERVAÇÃO DOS PRÓPRIOS MUNICIPAIS NO PERÍODO 08 DE JULHO DE 2016 A 04 OUTUBRO DE 2018 - CONTRATO 187/2014 - PROCESSO 32.400-5/2013 SEM IMPACTO NAS METAS CONTIDAS NA LDO E PPA. REF. SOLICITAÇÃO 1.278 - UNIDADE DE GESTÃO DE EDUCAÇÃO

ART. 2º - ESTE DECRETO ENTRA EM VIGOR NA DATA DE SUA PUBLICAÇÃO.

CONSIDERANDO NECESSIDADE DE ABERTURA DE CRÉDITO ADICIONAL SUPLEMENTAR POR ANULAÇÃO DE DOTAÇÃO PARA ATENDER DESPESAS COM REAJUSTE RETROATIVO NEGOCIADO DOS SERVIÇOS DE LIMPEZA E CONSERVAÇÃO DOS PRÓPRIOS MUNICIPAIS NO PERÍODO 08 DE JULHO DE 2016 A 04 OUTUBRO DE 2018 - CONTRATO 187/2014 - PROCESSO 32.400-5/2013 SEM IMPACTO NAS METAS CONTIDAS NA LDO E PPA. REF. SOLICITAÇÃO 1.279 - UNID. GESTÃO DE ASSISTÊNCIA E DESENVOLV. SOCIAL

LUIZ FERNANDO ARANTES MACHADO
PREFEITO MUNICIPAL

CONSIDERANDO NECESSIDADE DE ABERTURA DE CRÉDITO ADICIONAL SUPLEMENTAR POR ANULAÇÃO DE DOTAÇÃO PARA ATENDER DESPESAS COM REAJUSTE RETROATIVO NEGOCIADO DOS SERVIÇOS DE LIMPEZA E CONSERVAÇÃO DOS PRÓPRIOS MUNICIPAIS NO PERÍODO 08 DE JULHO DE 2016 A 04 OUTUBRO DE 2018 - CONTRATO 187/2014 - PROCESSO 32.400-5/2013 SEM IMPACTO NAS METAS CONTIDAS NA LDO E PPA. REF. SOLICITAÇÃO 1.280 - UNID. GESTÃO DE ASSISTÊNCIA E DESENVOLV. SOCIAL

JOSÉ ANTONIO PARIMOSCHI

GESTOR DA UNIDADE DE GOVERNO E FINANÇAS

CONSIDERANDO NECESSIDADE DE ABERTURA DE CRÉDITO ADICIONAL SUPLEMENTAR POR ANULAÇÃO DE DOTAÇÃO PARA ATENDER DESPESAS COM REAJUSTE RETROATIVO NEGOCIADO DOS SERVIÇOS DE LIMPEZA E CONSERVAÇÃO DOS PRÓPRIOS MUNICIPAIS NO PERÍODO 08 DE JULHO DE 2016 A 04 OUTUBRO DE 2018 - CONTRATO 187/2014 - PROCESSO 32.400-5/2013 SEM IMPACTO NAS METAS CONTIDAS NA LDO E PPA. REF. SOLICITAÇÃO 1.281 - UNID. GESTÃO DE ASSISTÊNCIA E DESENVOLV. SOCIAL

CONSIDERANDO NECESSIDADE DE ABERTURA DE CRÉDITO ADICIONAL SUPLEMENTAR POR ANULAÇÃO DE DOTAÇÃO PARA ATENDER DESPESAS COM REAJUSTE RETROATIVO NEGOCIADO DOS SERVIÇOS DE LIMPEZA E CONSERVAÇÃO DOS PRÓPRIOS MUNICIPAIS NO PERÍODO 08 DE JULHO DE 2016 A 04 OUTUBRO DE 2018 - CONTRATO 187/2014 - PROCESSO 32.400-5/2013 SEM IMPACTO NAS METAS CONTIDAS NA LDO E PPA. REF. SOLICITAÇÃO 1.282 - UNID. GESTÃO DE ASSISTÊNCIA E DESENVOLV. SOCIAL

PUBLICADO E REGISTRADO NA UNIDADE DE GESTÃO DA CASA CIVIL DA PREFEITURA DO MUNICÍPIO DE JUNDIAÍ, AO(S) TRÊS DIA(S) DO MÊS DE DEZEMBRO DO ANO DE DOIS MIL E VINTE.

CONSIDERANDO NECESSIDADE DE ABERTURA DE CRÉDITO ADICIONAL SUPLEMENTAR POR ANULAÇÃO DE DOTAÇÃO PARA ATENDER DESPESAS COM REAJUSTE RETROATIVO NEGOCIADO DOS SERVIÇOS DE LIMPEZA E CONSERVAÇÃO DOS PRÓPRIOS MUNICIPAIS NO PERÍODO 08 DE JULHO DE 2016 A 04 OUTUBRO DE 2018 - CONTRATO 187/2014 - PROCESSO 32.400-5/2013 SEM IMPACTO NAS METAS CONTIDAS NA LDO E PPA. REF. SOLICITAÇÃO 1.283 - UNID. GESTÃO DE ASSISTÊNCIA E DESENVOLV. SOCIAL

CARMEN MARTINS JUNCAL TUBINI
GESTOR DA UNIDADE DA CASA CIVIL
EM SUBSTITUIÇÃO

CONSIDERANDO NECESSIDADE DE ABERTURA DE CRÉDITO ADICIONAL SUPLEMENTAR POR ANULAÇÃO DE DOTAÇÃO PARA ATENDER DESPESAS COM REAJUSTE RETROATIVO NEGOCIADO DOS SERVIÇOS DE LIMPEZA E CONSERVAÇÃO DOS PRÓPRIOS MUNICIPAIS NO PERÍODO 08 DE JULHO DE 2016 A 04 OUTUBRO DE 2018 - CONTRATO 187/2014 - PROCESSO 32.400-5/2013 SEM IMPACTO NAS METAS CONTIDAS NA LDO E PPA. REF. SOLICITAÇÃO 1.284 - UNID. GESTÃO DE ASSISTÊNCIA E DESENVOLV. SOCIAL



DECRETOS

PREFEITURA DO MUNICÍPIO DE JUNDIÁ

Decreto N. 29.546/2020

PREFEITURA DO MUNICÍPIO DE JUNDIÁ

Decreto N. 29.546/2020

CONSIDERANDO NECESSIDADE DE ABERTURA DE CRÉDITO ADICIONAL SUPLEMENTAR POR ANULAÇÃO DE DOTAÇÃO PARA ATENDER DESPESAS COM REAJUSTE RETROATIVO NEGOCIADO DOS SERVIÇOS DE LIMPEZA E CONSERVAÇÃO DOS PRÓPRIOS MUNICIPAIS NO PERÍODO 08 DE JULHO DE 2016 A 04 OUTUBRO DE 2018 - CONTRATO 187/2014 - PROCESSO 32.400-5/2013 SEM IMPACTO NAS METAS CONTIDAS NA LDO E PPA. REF. SOLICITAÇÃO 1.285 - UNID. GESTÃO DE ASSISTÊNCIA E DESENVOLV. SOCIAL

CONSIDERANDO NECESSIDADE DE ABERTURA DE CRÉDITO ADICIONAL SUPLEMENTAR POR ANULAÇÃO DE DOTAÇÃO PARA ATENDER DESPESAS COM REAJUSTE RETROATIVO NEGOCIADO DOS SERVIÇOS DE LIMPEZA E CONSERVAÇÃO DOS PRÓPRIOS MUNICIPAIS NO PERÍODO 08 DE JULHO DE 2016 A 04 OUTUBRO DE 2018 - CONTRATO 187/2014 - PROCESSO 32.400-5/2013 SEM IMPACTO NAS METAS CONTIDAS NA LDO E PPA. REF. SOLICITAÇÃO 1.286 - UNID. GESTÃO DE ASSISTÊNCIA E DESENVOLV. SOCIAL

CONSIDERANDO NECESSIDADE DE ABERTURA DE CRÉDITO ADICIONAL SUPLEMENTAR POR ANULAÇÃO DE DOTAÇÃO PARA ATENDER DESPESAS COM REAJUSTE RETROATIVO NEGOCIADO DOS SERVIÇOS DE LIMPEZA E CONSERVAÇÃO DOS PRÓPRIOS MUNICIPAIS NO PERÍODO 08 DE JULHO DE 2016 A 04 OUTUBRO DE 2018 - CONTRATO 187/2014 - PROCESSO 32.400-5/2013 SEM IMPACTO NAS METAS CONTIDAS NA LDO E PPA. REF. SOLICITAÇÃO 1.269 - UNID. GESTÃO DE AGRONEGÓCIO, ABASTEC. E TURISMO

CONSIDERANDO NECESSIDADE DE ABERTURA DE CRÉDITO ADICIONAL SUPLEMENTAR POR ANULAÇÃO DE DOTAÇÃO PARA ATENDER DESPESAS COM REAJUSTE RETROATIVO NEGOCIADO DOS SERVIÇOS DE LIMPEZA E CONSERVAÇÃO DOS PRÓPRIOS MUNICIPAIS NO PERÍODO 08 DE JULHO DE 2016 A 04 OUTUBRO DE 2018 - CONTRATO 187/2014 - PROCESSO 32.400-5/2013 SEM IMPACTO NAS METAS CONTIDAS NA LDO E PPA. REF. SOLICITAÇÃO 1.265 - UNIDADE DE GESTÃO DE CULTURA

CONSIDERANDO NECESSIDADE DE ABERTURA DE CRÉDITO ADICIONAL SUPLEMENTAR POR ANULAÇÃO DE DOTAÇÃO PARA ATENDER DESPESAS COM REAJUSTE RETROATIVO NEGOCIADO DOS SERVIÇOS DE LIMPEZA E CONSERVAÇÃO DOS PRÓPRIOS MUNICIPAIS NO PERÍODO 08 DE JULHO DE 2016 A 04 OUTUBRO DE 2018 - CONTRATO 187/2014 - PROCESSO 32.400-5/2013 SEM IMPACTO NAS METAS CONTIDAS NA LDO E PPA. REF. SOLICITAÇÃO 1.264 - UNIDADE DE GESTÃO DE ESPORTE E LAZER

DECRETA:

ART. 1º - FICA ABERTO NO ORÇAMENTO DO MUNICÍPIO, UM CRÉDITO ADICIONAL SUPLEMENTAR NO VALOR DE R\$ 6.533.034,33 (SEIS MILHÕES QUINHENTOS E TRINTA E TRÊS MIL E TRINTA E QUATRO REAIS E TRINTA E TRÊS CENTAVOS) NA(S) DOTAÇÃO(ÕES):

07.01.04.122.0190.2025	SUPRIMENTO E SERVIÇOS AS UNIDADES DE GESTÃO MUNICIPAIS		
3.3.90.92.00	DESPESAS DE EXERCÍCIOS ANTERIORES		
0000	PRÓPRIA		
		R\$	601.135,66
10.01.18.452.0186.2702	GESTÃO DAS AÇÕES DE LIMPEZA PÚBLICA		
3.3.90.92.00	DESPESAS DE EXERCÍCIOS ANTERIORES		
0000	PRÓPRIA		
		R\$	1.232.801,00
10.01.18.452.0186.2703	OPERAÇÕES DE MANEJO DE RESÍDUOS SÓLIDOS		
3.3.90.92.00	DESPESAS DE EXERCÍCIOS ANTERIORES		
0000	PRÓPRIA		
		R\$	807.697,00
10.01.18.541.0186.2160	MANUTENÇÃO E CONSERVAÇÃO DE PRAÇAS, PARQUES E JARDINS		
3.3.90.92.00	DESPESAS DE EXERCÍCIOS ANTERIORES		
0000	PRÓPRIA		
		R\$	85.020,70
12.01.04.122.0190.2003	GERENCIAMENTO OPERACIONAL DA UNIDADE DE GESTÃO		
3.3.90.92.00	DESPESAS DE EXERCÍCIOS ANTERIORES		
0000	PRÓPRIA		
		R\$	457.848,42
13.01.12.361.0196.2776	GERENCIAMENTO OPERACIONAL DAS UNIDADES ESCOLARES ENSINO FUND		
3.3.90.92.00	DESPESAS DE EXERCÍCIOS ANTERIORES		
0000	PRÓPRIA		
		R\$	1.161.169,07
13.01.12.365.0195.2786	GERENCIAMENTO OPERACIONAL DAS UNIDADES ESCOLARES DE EDUCAÇÃO		
3.3.90.92.00	DESPESAS DE EXERCÍCIOS ANTERIORES		
0000	PRÓPRIA		
		R\$	580.584,54
13.01.12.365.0195.2789	GERENCIAMENTO OPERACIONAL DAS UNIDADES ESCOLARES DE EDUCAÇÃO		
3.3.90.92.00	DESPESAS DE EXERCÍCIOS ANTERIORES		
0000	PRÓPRIA		
		R\$	580.584,53
15.01.08.241.0199.2095	PROTEÇÃO BÁSICA - CRIJU: CENTRO DE REFERÊNCIA DA PESSOAS IDOS		
3.3.90.92.00	DESPESAS DE EXERCÍCIOS ANTERIORES		
0000	PRÓPRIA		
		R\$	15.524,88
15.01.08.243.0199.2155	GESTÃO OPERACIONAL DOS CONSELHOS TUTELARES		

3.3.90.92.00	DESPESAS DE EXERCÍCIOS ANTERIORES		
0000	PRÓPRIA		
		R\$	46.574,63
15.01.08.243.0199.2201	PROTEÇÃO ESPECIAL DE ALTA: GESTÃO DO SERVIÇO EM FAMÍLIA ACOL		
3.3.90.92.00	DESPESAS DE EXERCÍCIOS ANTERIORES		
0000	PRÓPRIA		
		R\$	15.524,88
15.01.08.244.0199.2080	GESTÃO DA ADMINISTRAÇÃO DO SUAS		
3.3.90.92.00	DESPESAS DE EXERCÍCIOS ANTERIORES		
0000	PRÓPRIA		
		R\$	31.049,75
15.01.08.244.0199.2096	GESTÃO DOS SERVIÇOS DA PROTEÇÃO SOCIAL BÁSICA		
3.3.90.92.00	DESPESAS DE EXERCÍCIOS ANTERIORES		
0000	PRÓPRIA		
		R\$	108.674,15
15.01.08.244.0199.2106	GESTÃO DOS SERVIÇOS DA PROTEÇÃO SOCIAL ESPECIAL DE MÉDIA COM		
3.3.90.92.00	DESPESAS DE EXERCÍCIOS ANTERIORES		
0000	PRÓPRIA		
		R\$	46.574,63
15.01.08.244.0199.2110	PROTEÇÃO ESPECIAL MÉDIA - MANUTENÇÃO DOS SERVIÇOS PARA POPUL		
3.3.90.92.00	DESPESAS DE EXERCÍCIOS ANTERIORES		
0000	PRÓPRIA		
		R\$	31.049,76
15.01.08.244.0199.2200	PROTEÇÃO ESPECIAL DE ALTA: GESTÃO DOS SERVIÇOS DE ACOLHIMENT		
3.3.90.92.00	DESPESAS DE EXERCÍCIOS ANTERIORES		
0000	PRÓPRIA		
		R\$	15.524,88
17.01.23.695.0188.2208	MANUTENÇÃO E CONSERVAÇÃO DO PARQUE COMENDADOR ANTÔNIO CARBON		
3.3.90.92.00	DESPESAS DE EXERCÍCIOS ANTERIORES		
0000	PRÓPRIA		
		R\$	56.795,72
22.01.13.392.0194.2008	GESTÃO E MANUTENÇÃO DAS AÇÕES DOS ESPAÇOS CULTURAIS		
3.3.90.92.00	DESPESAS DE EXERCÍCIOS ANTERIORES		
0000	PRÓPRIA		
		R\$	210.134,13
23.01.27.812.0192.2771	MANUTENÇÃO E CONSERVAÇÃO DOS COMPLEXOS EDUCACIONAIS, CULTURA		
3.3.90.92.00	DESPESAS DE EXERCÍCIOS ANTERIORES		
0000	PRÓPRIA		
		R\$	448.766,00
		TOTAL...R\$	6.533.034,33

ART. 2º - A COBERTURA DO CRÉDITO DE QUE TRATA O ART. 1º FAR-SE-Á COM O(S) SEGUINTE(S) RECURSO(S):

I - ANULAÇÃO PARCIAL DA(S) SEGUINTE(S) DOTAÇÃO(ÕES) DO ORÇAMENTO VIGENTE:

08.01.28.843.0000.0155	GESTÃO DO SERVIÇO DA DÍVIDA		
3.2.90.21.00	JUROS SOBRE A DÍVIDA CONTRATADA		
0000	PRÓPRIA		
		R\$	1.788.917,40
4.6.90.71.00	PRINCIPAL DA DÍVIDA CONTRATUAL		
0000	PRÓPRIA		
		R\$	4.744.116,93

TOTAL...R\$ 6.533.034,33



DECRETOS

PREFEITURA DO MUNICÍPIO DE JUNDIAÍ

Decreto N. 29.546/2020

ART. 2º - ESTE DECRETO ENTRA EM VIGOR NA DATA DE SUA PUBLICAÇÃO.

LUIZ FERNANDO ARANTES MACHADO
PREFEITO MUNICIPAL

JOSÉ ANTONIO PARIMOSCHI
GESTOR DA UNIDADE DE GOVERNO E FINANÇAS

PUBLICADO E REGISTRADO NA UNIDADE DE GESTÃO DA CASA CIVIL DA PREFEITURA DO MUNICÍPIO DE JUNDIAÍ, AO(S) TRÊS DIA(S) DO MÊS DE DEZEMBRO DO ANO DE DOIS MIL E VINTE.

CARMEN MARTINS JUNCAL TUBINI
GESTOR DA UNIDADE DA CASA CIVIL
EM SUBSTITUIÇÃO

DECRETO Nº 29.545, DE 03 DE DEZEMBRO DE 2020

LUIZ FERNANDO MACHADO, Prefeito do Município de Jundiá, Estado de São Paulo, no uso de suas atribuições legais, e face ao que consta do Processo Administrativo nº 32.248-6/2014, -----

DECRETA:

Art. 1º - O Regimento Interno da Junta Administrativa de Recursos de Infrações de Transportes - JARIT, aprovado nos termos do Decreto nº 19.390, de 1º de dezembro de 2003, com as alterações introduzidas pelo Decreto nº 25.617, de 17 de março de 2015, passa a vigorar com as seguintes alterações:

“Art. 2º Cabe à JARIT julgar os recursos interpostos contra penalidades aplicadas por infrações às disposições das Leis nº 5.035, de 15 de setembro de 1997, nº 9.222, de 14 de junho de 2019, e nº 9.298, de 14 de outubro de 2019, bem como dos Decretos nº 18.349, de 24 de agosto de 2001, nº 19.153, de 30 de maio de 2003, nº 22.407, de 22 de julho de 2010, e suas respectivas alterações.”

“Art. 4º O mandato dos membros da JARIT será de 2 (dois) anos, sendo permitida a recondução dos integrantes por períodos iguais e sucessivos.”

Art. 2º - O art. 3º do Decreto nº 25.617, de 17 de março de 2015, passa a vigorar com a seguinte alteração:

“Art. 3º Aplicam-se aos recursos interpostos contra as penalidades aplicadas por infrações às normas previstas no art. 2º do Regimento Interno da Junta Administrativa de Recursos de Infrações de Transportes - JARIT, os procedimentos previstos em cada uma dessas normas.

Art. 3º - Este Decreto entra em vigor na data de sua publicação.

LUIZ FERNANDO MACHADO
Prefeito Municipal

SILVESTRE EDUARDO ROCHA RIBEIRO
Gestor da Unidade de Mobilidade e Transporte

Registrado na Unidade de Gestão da Casa Civil do Município de Jundiá, aos três dias do mês de dezembro do ano de dois mil e vinte, e publicado na Imprensa Oficial do Município.

CARMEN MARTINS JUNCAL TUBINI
Respondendo pela Unidade de Gestão da Casa Civil

DECRETO Nº 29.525, DE 27 DE NOVEMBRO DE 2020

LUIZ FERNANDO MACHADO, Prefeito do Município de Jundiá, Estado de São Paulo, no uso de suas atribuições legais, e face ao que consta do Processo Administrativo nº 1.854-5/2020, -----

DECRETA:

Art. 1º Fica instituída a *CÂMARA SETORIAL*, junto ao Gabinete de Gestão Integrada Municipal - GGIM, com a finalidade de planejar e articular as ações necessárias para implantação do Centro Integrado de Controle e Comunicação - CICCUM, dentro do projeto “Município Seguro”.

Art. 2º A Câmara Setorial, criada nos termos do art. 1º deste Decreto, tem por atribuição a realização de análises e pesquisas com o objetivo de buscar tecnologia e as melhores práticas para a gestão operacional do CICCUM.

Art. 3º A Câmara Setorial de que trata o art. 1º deste Decreto será constituída por representante dos seguintes órgãos:

- I - Unidade de Gestão da Casa Civil/GGIM;
- II - Unidade de Gestão da Casa Civil/Defesa Civil;



DECRETOS

- III - Unidade de Gestão de Segurança Municipal/Gabinete;
- IV - Unidade de Gestão de Segurança Municipal/Guarda Municipal;
- V - Unidade de Gestão de Promoção da Saúde/SAMU/SAEC;
- VI - Unidade de Gestão de Mobilidade de Transporte/ Departamento de Trânsito;
- VII - Unidade de Gestão de Mobilidade e Transporte/ Departamento de Transporte Público;
- VIII - Unidade de Gestão de Infraestrutura e Serviços Públicos, e,
- IX - Companhia de Informática de Jundiá - CIJUN.

PREFEITURA DO MUNICÍPIO DE JUNDIAÍ

DECRETO Nº 29.547, DE 03 DE DEZEMBRO DE 2020.

LUIZ FERNANDO ARANTES MACHADO, PREFEITO DO MUNICÍPIO DE JUNDIAÍ, ESTADO DE SÃO PAULO, NO USO DE SUAS ATRIBUIÇÕES LEGAIS ESPECIALMENTE AS QUE LHE SÃO CONFERIDAS PELA LEI Nº 9363, DE 18 DE DEZEMBRO DE 2019, ART. 4º, § 2º.

CONSIDERANDO NECESSIDADE DE ABERTURA DE CRÉDITO ADICIONAL SUPLEMENTAR POR ANULAÇÃO DE DOTAÇÃO PARA ATENDER DESPESAS COM REAJUSTE RETROATIVO NEGOCIADO DOS SERVIÇOS DE LIMPEZA E CONSERVAÇÃO DOS PRÓPRIOS MUNICIPAIS NO PERÍODO 08 DE JULHO DE 2016 A 04 OUTUBRO DE 2018 - CONTRATO 187/2014 - PROCESSO 32.400-5/2013. REF. SOLICITAÇÃO 1.260 - UNIDADE DE GESTÃO DE PROMOÇÃO DA SAÚDE

CONSIDERANDO NECESSIDADE DE ABERTURA DE CRÉDITO ADICIONAL SUPLEMENTAR POR ANULAÇÃO DE DOTAÇÃO PARA ATENDER DESPESAS COM REAJUSTE RETROATIVO NEGOCIADO DOS SERVIÇOS DE LIMPEZA E CONSERVAÇÃO DOS PRÓPRIOS MUNICIPAIS NO PERÍODO 08 DE JULHO DE 2016 A 04 OUTUBRO DE 2018 - CONTRATO 187/2014 - PROCESSO 32.400-5/2013. REF. SOLICITAÇÃO 1.270 - UNIDADE DE GESTÃO DE SEGURANÇA MUNICIPAL

D E C R E T A:

ART. 1º - FICA ABERTO NO ORÇAMENTO DO MUNICÍPIO, UM CRÉDITO ADICIONAL SUPLEMENTAR NO VALOR DE R\$ 165.019,04 (CENTO E SESSENTA E CINCO MIL E DEZENOVE REAIS E QUATRO CENTAVOS) NA(S) DOTAÇÃO(O)S):

14.01.10.302.0191.2186	PROMOÇÃO DE AÇÕES DAS UNIDADES DE ATENÇÃO ESPECIALIZADAS		
3.3.90.92.00	DESPESAS DE EXERCÍCIOS ANTERIORES		
0000	PRÓPRIA		
		R\$	114.110,06
19.01.06.181.0193.2211	MANUTENÇÃO DAS OPERAÇÕES E INSTALAÇÕES DA SEGURANÇA PÚBLICA		
3.3.90.92.00	DESPESAS DE EXERCÍCIOS ANTERIORES		
0000	PRÓPRIA		
		R\$	50.908,98
		TOTAL....R\$	165.019,04

ART. 2º - A COBERTURA DO CRÉDITO DE QUE TRATA O ART. 1º FAR-SE-Á COM O(S) SEGUINTE(S) RECURSO(S):

1 - ANULAÇÃO PARCIAL DA(S) SEGUINTE(S) DOTAÇÃO(O)S DO ORÇAMENTO VIGENTE:

14.01.10.302.0191.2186	PROMOÇÃO DE AÇÕES DAS UNIDADES DE ATENÇÃO ESPECIALIZADAS		
3.3.90.39.00	OUTROS SERVIÇOS DE TERCEIROS - PESSOA JURÍDICA		
0000	PRÓPRIA		
		R\$	114.110,06
19.01.06.181.0193.2211	MANUTENÇÃO DAS OPERAÇÕES E INSTALAÇÕES DA SEGURANÇA PÚBLICA		
3.3.90.39.00	OUTROS SERVIÇOS DE TERCEIROS - PESSOA JURÍDICA		
0000	PRÓPRIA		
		R\$	50.908,98
		TOTAL....R\$	165.019,04

§1º Poderão compor, ainda, a Câmara Setorial, na qualidade de convidados, representantes dos seguintes órgãos:

- I - Polícia Militar do Estado - 11ºBPM/I, 49º BPM/I, 19ºGB e 4º BPRv;
- II - Polícia Civil do Estado - Delegacia Seccional de Polícia de Jundiá;
- III - Polícia Tecno-Científica - IML e IC de Jundiá; e,
- IV - Polícia Penal - CDP de Jundiá.

§2º A coordenação dos trabalhos da Câmara Setorial será exercida pelo representante da Unidade de Gestão da Casa Civil/GGIM.

§3º Os membros da Câmara Setorial serão designados por ato do Chefe do Executivo, para atuação até o início das atividades do CICCUM.

§4º A Câmara Setorial ficará vinculada administrativamente à Unidade de Gestão de Segurança Municipal, à qual caberá prestar apoio administrativo ao seu funcionamento.

Art. 4º Este Decreto entra em vigor na data de sua publicação.

LUIZ FERNANDO MACHADO
Prefeito Municipal

Registrado na Unidade de Gestão da Casa Civil do Município de Jundiá, aos vinte e sete dias do mês de novembro do ano de dois mil e vinte, e publicado na Imprensa Oficial do Município.

CARMEN MARTINS JUNCAL TUBINI
Respondendo pela Unidade de Gestão da Casa Civil

ART. 2º - ESTE DECRETO ENTRA EM VIGOR NA DATA DE SUA PUBLICAÇÃO.

LUIZ FERNANDO ARANTES MACHADO
PREFEITO MUNICIPAL

JOSÉ ANTONIO PARIMOSCHI
GESTOR DA UNIDADE DE GOVERNO E FINANÇAS

PUBLICADO E REGISTRADO NA UNIDADE DE GESTÃO DA CASA CIVIL DA PREFEITURA DO MUNICÍPIO DE JUNDIAÍ, AO(S) TRÊS DIA(S) DO MÊS DE DEZEMBRO DO ANO DE DOIS MIL E VINTE.

CARMEN MARTINS JUNCAL TUBINI
GESTOR DA UNIDADE DA CASA CIVIL
EM SUBSTITUIÇÃO



PORTARIAS

PORTARIA Nº 142, DE 23 DE NOVEMBRO DE 2020

PORTARIA Nº 145, DE 1º DE DEZEMBRO DE 2020

LUIZ FERNANDO MACHADO, Prefeito do Município de Jundiaí, Estado de São Paulo, no uso de suas atribuições legais, e face ao que consta do Processo Administrativo nº 24.736-8/2005, torna público que, por honra ao mérito, mereceram condecoração com a medalha "Vasco Antonio Venchiarutti", instituída nos termos do Decreto Municipal nº 11.877, de 28 de janeiro de 1991, os seguintes membros integrantes da Guarda Municipal que, no ano de 2020, se destacaram no desempenho de suas funções: -----

GM ANDREIA APARECIDA DE MELO PONTES
GM ANTONIO CARLOS CONCEIÇÃO FILHO
GM FERNANDO CESAR ZARANTONELLO
GM ICARO MARCEL PEREIRA
GM JERÔNIMO JOSÉ DE OLIVEIRA
GM CLAUDILEI DA SILVA
GM SUE ELLEN SANTOS DE OLIVEIRA
GM SAULO ROGÉRIO BARBOSA
GM ANDREI CHRISTIAN MENDES VIEIRA DA COSTA
GM JULIO CESAR DE OLIVEIRA
GM ODAIR ROBERTO MATENAUER
GM PIERRE MOSCÃO
GM ROSA ELIZABETH FRANCO
GM WILSON SOUSA ARAÚJO
Subinspetor WAGNER VAZ DE CAMPOS

Esta Portaria entra em vigor na data de sua publicação.

LUIZ FERNANDO MACHADO
Prefeito Municipal

PAULO SERGIO DE LEMOS GIACOMELLI STEL
Gestor da Unidade de Segurança Municipal

BENEDITO MARCOS MORENO
Comandante da Guarda Municipal

Registrada na Unidade de Gestão da Casa Civil do Município de Jundiaí, aos vinte e três dias do mês de novembro do ano de dois mil e vinte, e publicada na Imprensa Oficial do Município.

CARMEN MARTINS JUNCAL TUBINI
Respondendo pela Unidade de Gestão da Casa Civil

PORTARIA Nº 147, DE 03 DE DEZEMBRO DE 2020

LUIZ FERNANDO MACHADO, Prefeito do Município de Jundiaí, Estado de São Paulo, no uso de suas atribuições legais, e face ao que consta do Processo Administrativo nº 26.941-7/2003, -----

RESOLVE:

RECONDUZIR, para integrar a JUNTA ADMINISTRATIVA DE RECURSOS DE INFRAÇÕES DE TRANSPORTES - JARIT, composta por servidores da Unidade de Gestão de Mobilidade e Transporte (UGMT), pelo período de 2 (dois) anos, em conformidade com o disposto no art. 4º do Decreto nº 19.390, de 1º de dezembro de 2003, alterado pelo Decreto nº 25.617, de 17 de março de 2015, na condição de Presidente, KATHIA ANZELOTTI, titular, e RENATO AUGUSTO ROSA, suplente; e os demais membros, GILSON CESAR RIOS, titular, e MARCOS CREPALDI, suplente, representantes do Departamento de Trânsito; e FÁTIMA SILVANA BERNARDO, titular, e NATALIA CRISTINA BELMONTE ALVES, suplente, representantes do Departamento de Transporte Público; designando, ainda, KATHIA ANZELOTTI, para secretariar os trabalhos da JARIT.

Esta Portaria entra em vigor na data de sua publicação.

LUIZ FERNANDO MACHADO
Prefeito Municipal

SILVESTRE EDUARDO ROCHA RIBEIRO
Gestor da Unidade de Mobilidade e Transporte

Registrada na Unidade de Gestão da Casa Civil do Município de Jundiaí, aos três dias do mês de dezembro do ano de dois mil e vinte, e publicada na Imprensa Oficial do Município.

CARMEN MARTINS JUNCAL TUBINI
Respondendo pela Unidade de Gestão da Casa Civil

LUIZ FERNANDO MACHADO, Prefeito do Município de Jundiaí, Estado de São Paulo, no uso de suas atribuições legais, e face ao que consta do Processo SEI nº PMJ. 11.347/2020, -----

RESOLVE autorizar a empresa MIX PARK EVENTOS LTDA., a título precário e gratuito, em conformidade com o Decreto Municipal nº 26.437, de 16 de maio de 2016, o uso da área pública localizada na Rua Bragança Paulista, Jardim Pacaembu, neste Município, objeto da matrícula nº 139.760 do 2º Oficial de Registro de Imóveis de Jundiaí, para o funcionamento de Parque de Diversões, no período de 03 a 31 de dezembro de 2020, das 19h00 às 22h00, às quintas e sextas-feiras, e, das 14h00 às 22h00, aos sábados e domingos.

A utilização do próprio público de que trata este ato dar-se-á de acordo com as condições estabelecidas no Termo de Autorização de Uso, que fica fazendo parte integrante desta Portaria.

Esta Portaria entra em vigor na data de sua publicação.

LUIZ FERNANDO MACHADO
Prefeito Municipal

ADILSON RODRIGUES ROSA
Gestor da Unidade de Infraestrutura
e Serviços Públicos

Registrada na Unidade de Gestão da Casa Civil do Município de Jundiaí, ao primeiro dia do mês de dezembro do ano de dois mil e vinte, e publicada na Imprensa Oficial do Município.

CARMEN MARTINS JUNCAL TUBINI
Respondendo pela Unidade de Gestão da Casa Civil

GESTÃO DE PESSOAS

DIVISÃO DE RECRUTAMENTO E SELEÇÃO

EDITAL Nº 331, DE 03 DE DEZEMBRO DE 2020.

A PREFEITURA DO MUNICÍPIO DE JUNDIAÍ, ESTADO DE SÃO PAULO, em conformidade com o disposto no inciso IX do art.37 da Constituição Federal, com fundamento no inciso I do art.2º da Lei Municipal nº 3939, de 29 de maio de 1992, alterada pela Lei nº 5.640, de 06 de julho de 2001 e Lei nº 8.931, de 28 de março de 2018, que dispõe sobre a contratação para atender necessidade temporária de excepcional interesse público nos casos de calamidade pública, de acordo com o Decreto Municipal nº 28.926, de 24 de março de 2020 e Decreto Municipal nº 28.970 de 17 de abril de 2020, que declarou o estado de calamidade pública no Município de Jundiaí, reconhecido pela Assembleia Legislativa do Estado de São Paulo por meio do Decreto Legislativo nº 2.495, de 31 de março de 2020, faz saber que realizará Processo Seletivo Simplificado para contratação temporária e emergencial para os cargos de **MÉDICO DERMATOLOGISTA** de acordo com as normas instituídas neste Edital, nos termos do Processo nº 16.391-1/2020.....

I DAS DISPOSIÇÕES PRELIMINARES

1.1. O Processo Seletivo Simplificado destina-se a selecionar candidatos para contratação temporária e emergencial, a fim de cumprir a responsabilidade da Prefeitura do Município de Jundiaí em manter a população assistida e com a finalidade de enfrentamento da calamidade de saúde pública e estado de emergência decorrentes do novo coronavírus (COVID -19).

1.2. Considerando o estado de calamidade de saúde pública, o disposto no art.4º do Decreto Municipal nº 28.970, de 17 de abril de 2020, **fica vedada a participação de candidatos:**

- com idade igual ou superior a 60(sessenta) anos;
- gestantes;
- portadores de doenças respiratórias crônicas, cardiopatias, diabetes, hipertensão, desde que graves e/ou de difícil controle, ou outras doenças, e aqueles em uso de medicamentos que deprimam o sistema imunológico.
- dos quais seja dependente, menor de idade, com deficiência, desde que atendidos os critérios da Lei Municipal nº 8.834 de 20 de setembro de 2017, independente da jornada de trabalho do servidor.

II – DAS VAGAS

2.1. Serão disponibilizadas as vagas especificadas no quadro abaixo, além das que surgirem dentro do prazo de vigência do Processo Seletivo



GESTÃO DE PESSOAS

Simplificado, em face da evolução das estratégias de atuação da Unidade de Gestão de Saúde no curso do enfrentamento da emergência de saúde pública decorrentes do COVID -19.

Cargo	Vaga	Pré-requisitos	Prazo	Carga Horária Semanal	Salário Mensal
Médico Dermatologista	01	- Superior completo em Medicina e Registro no o Conselho de Classe (CRM); - Experiência Profissional de 06 (seis) meses.	06 meses	12 horas	R\$ 4.043,24

2.2. A Prefeitura do Município de Jundiaí oferece os seguintes benefícios aos seus servidores:

- Vale Alimentação** no valor de **R\$ 665,00** (seiscentos e sessenta e cinco reais)
- Vale Transporte** proporcional aos dias trabalhados.
- Adicional de insalubridade.

III – DA INVESTIDURA NOS CARGOS

3.1. Além dos pré-requisitos elencados no quadro acima, os candidatos deverão satisfazer as seguintes exigências:

- Possuir 18 anos completos
- ter nacionalidade brasileira;
- haver cumprido as obrigações eleitorais;
- Não exercer cargo, emprego ou função pública na Administração direta e indireta da União, dos Estados, do Distrito Federal e dos Municípios, exceto nos casos previstos no inciso XVI do Artigo 37 da Constituição Federal e inciso XVIII do Artigo 115 da Constituição Estadual.

IV □ DAS INSCRIÇÕES

4.1. A inscrição do candidato implicará o conhecimento e a tácita aceitação das normas e condições estabelecidas neste Edital e nas normas legais pertinentes, bem como em eventuais retificações, comunicados e instruções específicas para a realização do Processo Seletivo Simplificado, acerca das quais o candidato não poderá alegar desconhecimento.

4.2. As inscrições para o Processo Seletivo Simplificado serão realizadas, **exclusivamente pela Internet**, no período das **10:00 horas de 04 de dezembro de 2020 às 10:00 horas de 11 de dezembro de 2020 (horário de Brasília)**, de acordo com o item 4.3 deste Capítulo.

4.3. Para inscrever-se o candidato deverá:

- Ler na íntegra e atentamente o presente Edital;
- Acessar o site da Prefeitura de Jundiaí: <https://jundiai.sp.gov.br/>
- Acessar a página referente à Contratação Temporária: <https://bit.ly/2LuWVyOj>
- Localize “**Inscreva-se para o Processo Seletivo Simplificado de (MÉDICO DERMATOLOGISTA)**”.
- Clicar em “**Clique aqui!**”;
- Preencher total e corretamente os dados solicitados na ficha de inscrição, atentando para a veracidade das informações;
- Conferir e transmitir os dados informados.

4.4. O candidato, ao se inscrever, estará declarando, sob as penas da lei, que, após a habilitação no Processo Seletivo Simplificado e no ato da admissão, irá satisfazer os requisitos.

4.5. Não há taxa de inscrição para este Processo Seletivo Simplificado.

V – DEFICIENTES

5.1. Será assegurada aos candidatos com deficiência, a reserva de vagas neste Processo Seletivo Simplificado, na proporção de 10% (dez por cento) das vagas oferecidas e das que porventura vierem a ser criadas durante o prazo de validade do Certame.

5.1.1. As frações decorrentes do cálculo do percentual deverão ser elevadas até o 1º (primeiro) número inteiro subsequente, desde que não ultrapasse o limite máximo de 20% das vagas oferecidas, conforme disposto no artigo 1º, parágrafos 3º e 4º da Lei Municipal nº 4.420/94 e alterações.

5.1.2 As vagas reservadas aos portadores de deficiência ficarão liberadas se não tiver ocorrido inscrição ou aprovação desses candidatos, nos termos do paragrafo 2º artigo 3º, caput da Lei Municipal nº 4.420/94 e alterações.

5.2. O candidato – **antes de se inscrever** □ deverá verificar se as atribuições do cargo especificadas no Anexo II deste Edital, são compatíveis com a (s) sua (s) deficiência (s).

5.3. No momento da inscrição, o candidato deverá:

- especificar – **na ficha de inscrição** □ o tipo de deficiência que possui observado o disposto no Decreto Federal nº 3.298/99;
- encaminhar via upload o **requerimento** destinado a esta finalidade

o **relatório médico** atestando a espécie, o grau ou nível da deficiência, com expressa referência ao código correspondente da Classificação Internacional de Doença □ CID, bem como a causa da deficiência.

5.4. O candidato inscrito com deficiência que atender ao disposto nos itens 5.1., até 5.3., deste Edital, será convocado para junta médica antes da nomeação, pela Prefeitura do Município de Jundiaí, a fim de verificar a configuração da (s) deficiência (s), bem como a compatibilidade da (s) deficiência (s) com o exercício das atribuições do cargo, pela Diretoria de Engenharia e Medicina do Trabalho.

5.5. Não ocorrendo inscrição neste Concurso Público ou aprovação de candidatos com deficiência, será elaborada somente a Lista de Classificação Geral.

5.6. Os documentos encaminhados fora da forma e dos prazos estipulados neste Edital serão desconsiderados.

VI - NEGROS

6.1. Aos candidatos negros fica assegurada a reserva de vagas na proporção estabelecida nos termos da Lei Municipal nº 5.745, de 14 de fevereiro de 2002 e alterações posteriores e Decreto Municipal nº 29.081/2020.

6.2. Aos candidatos que se inscreverem para concorrer à vaga reservada para Negro, deverão ser observados os seguintes procedimentos no ato da inscrição:

6.2.1. Fazer o upload no formulário de inscrição da autodeclaração preenchida de próprio punho e assinada.

6.2.2. Fazer o upload no formulário de inscrição de foto 5X7, de rosto inteiro, do topo da cabeça até o final dos ombros, com fundo branco e datada há no máximo 30 dias da data de envio, devendo a data estar estampada na frente da foto.

6.2.3. Fazer o upload no formulário de inscrição cópia digitalizada legível da frente e do verso de um dos documentos de identificação oficial com foto e data de emissão de, no máximo 10(dez) anos, sob pena de ser considerado documento inválido para comprovação do atendimento;

6.2.4. Imprimir o Anexo III, preencher e assinar, após realizar o upload da autodeclaração de Negros, conforme quesito cor ou raça utilizado pela Fundação Instituto Brasileiro de Geografia e Estatística (IBGE).

6.3. O candidato que não preencher a opção de concorrência à vaga reservada para Negro no formulário de inscrição e/ou não encaminhar os documentos na forma solicitada no item 6.2 e seus subitens, não terá sua solicitação analisada, seja qual for o motivo alegado, e o mesmo concorrerá apenas na listagem geral.

6.4. Será considerado negro o candidato que se autodeclarar preto ou pardo no ato da inscrição para o Processo Seletivo Simplificado e que receba parecer favorável a essa autodeclaração da Comissão Especial formada, nos termos da Lei nº 5.745, de 14 de fevereiro de 2002 e alterações posteriores, para verificação da condição declarada para concorrer à vaga reservada para Negro.

6.5. A análise pela Comissão Especial será realizada somente após a análise de pontos por tempo de experiência e títulos. Anexo I

6.6. Havendo dúvidas sobre o fenótipo apresentado nos arquivos enviados pelo candidato, o mesmo deverá se apresentar à Comissão Especial para entrevista através de teleconferência, em data e horário definidos em edital próprio de convocação.

6.7. O candidato será eliminado do Processo Seletivo Simplificado se os integrantes da Comissão Especial considerarem que não atende à condição de negro, nos termos da Lei nº 5.745, de 14 de fevereiro de 2002 e alterações posteriores.

VII □ DA SELEÇÃO

7.1. A seleção simplificada constará de Análise de Títulos apresentados.

7.2. A Análise dos Títulos terá caráter **eliminatório e classificatório**.

7.3. Os critérios de avaliação e classificação do presente Processo Seletivo Simplificado acontecerá mediante Provas de Títulos, composta de avaliação de experiência profissional, conforme Anexo I.

7.4. A documentação enviada será avaliada pela Comissão designada para acompanhamento do Processo Seletivo Simplificado.

7.4.1 O envio dos documentos digitalizados é obrigatório, sem os quais o candidato será eliminado.

7.4.2 Todos os documentos anexados são de responsabilidade do candidato e **devendo ser apresentados no ato da contratação**.

7.4.3. É de responsabilidade do candidato a legalidade da documentação necessária.

7.4.4. Documentos ilegíveis, com rasuras e/ou defeitos que dificultem sua leitura não serão aceitos.

7.4.5. Os documentos que contenham informações na frente e no verso devem ser anexados na sua integralidade, para que tenham validade e sejam considerados.

7.5 O candidato que não encaminhar os documentos ou obtiver pontuação 0(zero), será excluído do certame.

7.6. Não haverá, sob qualquer pretexto, inscrição provisória ou condicional.

7.7. Ao efetuar a inscrição o candidato recebe informação da transmissão



GESTÃO DE PESSOAS

dos dados via e-mail informado na inscrição.

7.7.1 A Unidade de Gestão de Administração e Gestão de Pessoas, não se responsabiliza por solicitações de inscrição não recebida por motivo de ordem técnica dos computadores, falha na comunicação, congestionamentos de linhas de comunicação, falta de energia elétrica, bem como outros fatores que influenciem na transferência de dados.

7.7.2 encerradas as inscrições a Comissão Encarregada de análise do Processo Seletivo Simplificado procederá à avaliação dos documentos encaminhados para comprovação da escolaridade e requisitos necessários à função.

VIII □ DA CLASSIFICAÇÃO E DESEMPATE

8.1. Considerar-se-á CLASSIFICADO, pela Comissão o Candidato que cumprir todos os requisitos constantes deste edital e **não obter nota igual a 0 (zero).**

8.2. Após a inscrição validada pela Comissão, a classificação ocorrerá, conforme apuração da pontuação do quadro do ANEXO I.

8.3. As inscrições não validadas pela Comissão serão desclassificadas e será publicado o motivo da desclassificação.

8.4. Em caso de igualdade da pontuação final, será considerado como critério de desempate a maior idade.

VIX - DO RESULTADO FINAL E HOMOLOGAÇÃO

9.1 O resultado final será publicado em três listas: ampla concorrência, negros e pessoas com deficiência.

9.2 O resultado final será homologado pelo Prefeito Municipal na Imprensa Oficial do município.

X - DOS RECURSOS

10.1. O candidato poderá interpor recurso no prazo 02 (dois) dias úteis subsequentes à divulgação, na Imprensa Oficial online da Prefeitura de Jundiaí, do resultado da etapa realizada anteriormente.

10.2. Para interpor recurso, o candidato deverá:

- acessar o site da Prefeitura de Jundiaí: <https://jundiai.sp.gov.br/>
- acessar a página referente à Contratação Temporária: <https://bit.ly/2LuWyoJ>
- localizar "Recurso";
- clicar em "Clique aqui";
- preencher total e corretamente os campos no formulário de recurso;
- conferir e transmitir os dados informados.

10.3. Não será aceito novos documentos que não foram apresentados no momento da inscrição.

10.4. A decisão decorrente da análise do recurso interposto será divulgada na Imprensa Oficial online da Prefeitura de Jundiaí.

XI - DA DIVULGAÇÃO DOS RESULTADOS

11.1. Os resultados, de acordo com os parâmetros fixados neste Edital, serão publicados na Imprensa Oficial online do Município de Jundiaí, no endereço <https://imprensaoficial.jundiai.sp.gov.br>.

XII □ DO EXAME MÉDICO PRÉ ADMISSIONAL

12.1. O candidato convocado, comprovado o preenchimento dos pré-requisitos, conforme Capítulo II deste Edital e será submetido a exame médico pré-admissional, de caráter eliminatório, no qual será avaliada sua capacidade laborativa para a especialidade a que se propõe.

12.2. Os exames serão realizados sob a responsabilidade da Divisão de Medicina do Trabalho da Prefeitura Municipal de Jundiaí.

12.3. Apenas serão encaminhados para admissão os candidatos aprovados no exame médico pré-admissional.

XIII □ DA CONTRATAÇÃO

13.1. O candidato, por ocasião da sua contratação temporária no quadro de pessoal da Prefeitura Municipal de Jundiaí, declarará sua condição relativa a acumulação legal e/ou não acumulação de cargos, empregos e/ou funções públicas.

13.2. O candidato que possuir acúmulo legal de atividades, em cargos e/ou empregos públicos, deverá apresentar declaração de acúmulo com a jornada de trabalho semanal (escala, dias e horários realizados).

13.3. Por ocasião da elaboração e assinatura do contrato de trabalho (CLT), o candidato deverá apresentar os seguintes documentos (original e cópia):

- Comprovante de exoneração ou rescisão de todos e qualquer cargo público que já tenha ocupado (termo de rescisão, portaria de exoneração e/ou baixa na carteira profissional acompanhada da xerox da foto e qualificação civil);
- O candidato deverá acessar o site <https://portal.esocial.gov.br> e buscar pelas opções Consulta Qualificada Social e, posteriormente, Qualificação Online . Caso constem divergências entre os documentos, caberá ao candidato saná-las junto aos órgãos competentes indicados na consulta.
- Carteira de Trabalho (cópia da página da Foto, Qualificação Civil, registro com baixa do emprego anterior) e atualizada;

- 01 foto 3X4 recente;
- RG (inclusive de cônjuge/filhos);
- CPF (inclusive do cônjuge/filhos);
- Título de Eleitor e Declaração de Quitação Eleitoral;
- PIS/PASEP ou extrato/certidão negativa (emitido pela Caixa Econômica Federal ou Banco do Brasil) com a data de vínculo/cadastramento;
- Certificado de Reservista (se do sexo masculino);
- Carteira Nacional de Habilitação (se tiver e/ou o cargo exigir);
- Certidão de Casamento (se casado);
- Certidão de Nascimento dos filhos (homem menor de 18 anos e mulher menor de 21 anos);
- Comprovante de vacinação dos filhos menores de 5 (cinco) anos;
- Comprovante de Residência;
- Diploma ou Certificado de Conclusão da Escolaridade exigida;
- Registro no Respetivo Órgão ou Conselho de Classe (se o cargo exigir);
- Conta Corrente junto ao **BANCO BRADESCO**.

XIV □ COMISSÃO ESPECIAL

14.1. Fica designada **VIVIANE PEREIRA MACHADO, SAMANTA CASSIA VERTUAN PIFFER e ROSANGELA RODRIGUES DE ALMEIDA** para, sob a presidência da primeira, constituírem a Comissão Especial encarregada da avaliação das inscrições do Processo Seletivo Simplificado para Contratação Temporária para a classe descrita no Capítulo II, nos termos da Lei nº 3939, de 29 de maio de 1992, e suas alterações pelas Leis nº 5.640, de 06 de julho de 2001 e Lei nº 8.931, de 28 de março de 2018, que dispõem sobre a contratação de excepcional interesse público no âmbito da Administração Pública Municipal Direta e Indireta.

XV - DISPOSIÇÕES FINAIS

15.1 A inexistência das afirmativas ou irregularidades dos documentos, verificadas a qualquer tempo, acarretará a nulidade da inscrição e todas as suas decorrências, sem prejuízo das demais medidas de ordem administrativa, civil ou criminal.

15.2. O acompanhamento das publicações, editais, avisos e comunicados referentes ao Processo Seletivo Simplificado é de responsabilidade exclusiva do candidato.

Para que não se alegue ignorância, faz baixar o presente Edital que será publicado na Imprensa Oficial online no site do Município de Jundiaí.

EDNILSON CESAR RODELLA

Diretor do Departamento de Administração de Pessoal, respondendo cumulativamente pelo cargo de Gestor Adjunto de Gestão de Pessoas

Publicado na Imprensa Oficial do Município e registrado na Unidade Gestão de Administração e Gestão de Pessoas aos três dias do mês de dezembro do ano de dois mil e vinte.

ANEXO I

TABELA DE ATRIBUIÇÃO DE PONTOS PELO TEMPO EXPERIÊNCIA PROFISSIONAL DO CANDIDATO

Cargo: **MÉDICO DERMATOLOGISTA**

EXPERIÊNCIA/TÍTULOS	PONTUAÇÃO	VALOR MÁXIMO
Experiência profissional na área de Dermatologia em serviços de saúde, no âmbito público e privado, nos últimos 05 anos , até a publicação deste Edital.	02 pontos por <u>ano completo</u>	10 pontos
Diploma ou declaração de conclusão de Residência Médica ou curso de pós-graduação em nível de especialização lato sensu com carga horária mínima de 360h, reconhecido pelo MEC na especialidade de DERMATOLOGIA. (máximo 2 cursos)	05 pontos	10 pontos
Diploma ou declaração de conclusão de MESTRADO/DOCTORADO na área de Dermatologia acompanhado de histórico escolar, por instituição reconhecida pelo MEC. (máximo 1)	02 pontos	02 pontos
PONTUAÇÃO MÁXIMA		22 PONTOS

*Serão considerados comprovantes de experiência profissional os seguintes documentos:

- ✓ Carteira de Trabalho – CTPS
- ✓ Portaria de Nomeação
- ✓ Cópias de contrato de trabalho
- ✓ Nota Fiscal de serviço autônomo



GESTÃO DE PESSOAS

- ✓ Certidão de tempo de serviço emitido por órgão público
- ✓ Recibo de pagamento autônomo RPA
- ✓ Histórico no CNES

*Não será aceito curriculum vitae como comprovação de experiência profissional ou de conclusão de curso.

OBS: Os documentos deverão constar, de forma clara, a identificação do candidato, o cargo ou serviço referente a sua formação, a data de início e final do exercício.

ANEXO II ATRIBUIÇÕES DO CARGO

MÉDICO

Descrição Sumária:

Formular diagnósticos e prescrever tratamento ou indicações terapêuticas aos diversos tipos de enfermidades, de acordo com a sua área de atuação. Prestar assistência integral ao paciente (prevenção e promoção à saúde, diagnóstico, tratamento e reabilitação).

Atribuições:

- Formular diagnósticos e prescrever tratamento ou indicações terapêuticas aos diversos tipos de enfermidades de acordo com sua área de especialização;
- Realizar exames médicos, emitir diagnóstico, prescrever medicamentos e realizar outras formas de tratamento para diversos tipos de enfermidades, aplicando recursos da medicina preventiva e/ou terapêutica;
- Analisar e interpretar resultados de exames diversos, comparando-os com padrões normais, para confirmar ou informar o diagnóstico;
- Manter registro dos pacientes examinados em prontuários específicos, anotando a conclusão diagnóstica, tratamento prescrito e evolução da doença;
- Prestar primeiro atendimento em urgências clínicas, cirúrgicas e traumatológicas;
- Planejar e coordenar as atividades médicas específicas dos serviços de saúde;
- Avaliar laudos, emitindo ou não atestados médicos;
- Encaminhar pacientes para atendimento especializado, quando for o caso;
- Aplicar métodos de medicina preventiva, definir instruções e emitir pareceres;
- Assessorar na elaboração de campanhas educativas;
- Realizar exames médicos administrativos, periódico, de retorno ao trabalho, mudança de função e demissional;
- Encaminhar ao INSS, colaborador que ficar mais de 15 dias afastados, visando o pagamento de benefício ao mesmo;
- Atuar como assistente técnico da municipalidade, emitindo laudos, pareceres e realizando vistorias;
- Coletar e avaliar dados bioestatísticos e sócio-sanitários da comunidade, de forma a desenvolver indicadores de saúde do quadro de servidores da Prefeitura;
- Contribuir para ações de saúde coletiva;
- Cumprir e fazer cumprir as determinações das portarias vigentes;
- Elaborar programas educativos e de atendimento médico preventivo;
- Executar outras tarefas afins e disciplinadas pelo Conselho Federal de Medicina e regulamentadas pelo Conselho Regional de Medicina do Estado de São Paulo;
- Participar dos processos educativos, de ensino, pesquisa e de vigilância em saúde;
- Desenvolver ações inerentes à vigilância em saúde, quando for atribuição da área de atuação;
- Executar quaisquer outras atividades típicas do cargo e/ou do órgão de lotação.

ANEXO III

MODELO DE AUTODECLARAÇÃO PARA CONCORRER A MODALIDADE DE NEGROS.

Eu, _____
(nome completo), portador do documento de identidade/R.G. nº _____, órgão expedidor _____, UF _____, inscrito no CPF sob o nº _____, declaro ser negro (a), da cor () preta ou () parda e opto por concorrer às vagas reservadas nos termos da Lei nº 5.745/2002 e posteriores alterações para o cargo de **MÉDICO DERMATOLOGISTA**

Declaro, ainda, estar ciente de que:

1) as vagas reservadas destinam-se às pessoas que apresentem características fenotípicas de pessoa negra que assim sejam socialmente reconhecidas, não sendo suficiente minha identificação pessoal e subjetiva;

2) nos termos do Edital de Abertura nº 331/2020 do Processo Seletivo Simplificado, a presente autodeclaração e a fotografia por mim apresentadas serão analisadas pela Comissão Especial, a qual poderá, a qualquer tempo, convocar-me para entrevista pessoal;

3) se no procedimento adotado pela Comissão Especial para Avaliação da Veracidade da Autodeclaração de Candidatos Negros for verificada a falsidade da Autodeclaração, serei eliminado do Processo Seletivo Simplificado após procedimento administrativo no qual me seja assegurado o contraditório e a ampla defesa, sem prejuízo de outras sanções cabíveis.

Data _____ / _____ / _____

Assinatura do candidato

DIVISÃO DE RECRUTAMENTO E SELEÇÃO

EDITAL Nº 332, DE 03 DE DEZEMBRO DE 2020.

APREFEITURA DO MUNICÍPIO DE JUNDIAÍ, ESTADO DE SÃO PAULO, em conformidade com o disposto no inciso IX do art.37 da Constituição Federal, com fundamento no inciso I do art.2º da Lei Municipal nº 3939, de 29 de maio de 1992, alterada pela Lei nº 5.640, de 06 de julho de 2001 e Lei nº 8.931, de 28 de março de 2018, que dispõe sobre a contratação para atender necessidade temporária de excepcional interesse público nos casos de calamidade pública, de acordo com o Decreto Municipal nº 28.926, de 24 de março de 2020 e Decreto Municipal nº 28.970 de 17 de abril de 2020, que declarou o estado de calamidade pública no Município de Jundiá, reconhecido pela Assembleia Legislativa do Estado de São Paulo por meio do Decreto Legislativo nº 2.495, de 31 de março de 2020, faz saber que realizará Processo Seletivo Simplificado para contratação temporária e emergencial para os cargos de **MÉDICO CLÍNICO GERAL, CARDIOLOGISTA e GINECOLOGISTA** de acordo com as normas instituídas neste Edital, nos termos dos Processos nº **13.527-32020 e 13.435-9/2020**.....

I DAS DISPOSIÇÕES PRELIMINARES

1.3. O Processo Seletivo Simplificado destina-se a selecionar candidatos para contratação temporária e emergencial, a fim de cumprir a responsabilidade da Prefeitura do Município de Jundiá em manter a população assistida e com a finalidade de enfrentamento da calamidade de saúde pública e estado de emergência decorrentes do novo coronavírus (COVID -19).

1.4. Considerando o estado de calamidade de saúde pública, o disposto no art.4º do Decreto Municipal nº 28.970, de 17 de abril de 2020, **fica vedada a participação de candidatos:**

- com idade igual ou superior a 60(sessenta) anos;
- gestantes;
- portadores de doenças respiratórias crônicas, cardiopatias, diabetes, hipertensão, desde que graves e/ou de difícil controle, ou outras doenças, e aqueles em uso de medicamentos que deprimam o sistema imunológico.
- dos quais seja dependente, menor de idade, com deficiência, desde que atendidos os critérios da Lei Municipal nº 8.834 de 20 de setembro de 2017, independente da jornada de trabalho do servidor.

II – DAS VAGAS

2.1. Serão disponibilizadas as vagas especificadas no quadro abaixo, além das que surgirem dentro do prazo de vigência do Processo Seletivo Simplificado, em face da evolução das estratégias de atuação da Unidade de Gestão de Saúde no curso do enfrentamento da emergência de saúde pública decorrentes do COVID -19.

Cargo	Vaga	Pré-requisitos	Prazo	Carga Horária Semanal	Salário Mensal
Médico Clínico Geral	02	- Superior completo em Medicina e Registro no Conselho de Classe (CRM);	06 meses	12 horas	R\$ 4.043,24
Médico Cardiologista	02	- Experiência Profissional de 06 (seis) meses.			
Médico Ginecologista	02				



GESTÃO DE PESSOAS

2.2. A Prefeitura do Município de Jundiaí oferece os seguintes benefícios aos seus servidores:

- Vale Alimentação** no valor de **R\$ 665,00** (seiscentos e sessenta e cinco reais)
- Vale Transporte** proporcional aos dias trabalhados.
- Adicional de insalubridade.

III – DA INVESTIDURA NOS CARGOS

3.1. Além dos pré-requisitos elencados no quadro acima, os candidatos deverão satisfazer as seguintes exigências:

- Possuir 18 anos completos
- ter nacionalidade brasileira;
- haver cumprido as obrigações eleitorais;
- Não exercer cargo, emprego ou função pública na Administração direta e indireta da União, dos Estados, do Distrito Federal e dos Municípios, exceto nos casos previstos no inciso XVI do Artigo 37 da Constituição Federal e inciso XVIII do Artigo 115 da Constituição Estadual.

IV □ DAS INSCRIÇÕES

4.1. A inscrição do candidato implicará o conhecimento e a tácita aceitação das normas e condições estabelecidas neste Edital e nas normas legais pertinentes, bem como em eventuais retificações, comunicados e instruções específicas para a realização do Processo Seletivo Simplificado, acerca das quais o candidato não poderá alegar desconhecimento.

4.2. As inscrições para o Processo Seletivo Simplificado serão realizadas, **exclusivamente pela Internet**, no período das **10:00 horas de 04 de dezembro de 2020 às 10:00 horas de 11 de dezembro de 2020 (horário de Brasília)**, de acordo com o item 4.3 deste Capítulo.

4.3. Para inscrever-se o candidato deverá:

- Ler na íntegra e atentamente o presente Edital;
 - Acessar o site da Prefeitura de Jundiaí: <https://jundiai.sp.gov.br/>
 - Acessar a página referente à Contratação Temporária: <https://bit.ly/2LuWvYQj>
 - Localize **“Inscreva-se para o Processo Seletivo Simplificado de (MÉDICO CLÍNICO GERAL, CARDIOLOGISTA e GINECOLOGISTA)**.
 - Clicar em **“Clique aqui”**;
 - Preencher total e corretamente os dados solicitados na ficha de inscrição, atentando para a veracidade das informações;
 - Conferir e transmitir os dados informados.
- 4.4. O candidato, ao se inscrever, estará declarando, sob as penas da lei, que, após a habilitação no Processo Seletivo Simplificado e no ato da admissão, irá satisfazer os requisitos.
- 4.5. Não há taxa de inscrição para este Processo Seletivo Simplificado.

V – DEFICIENTES

5.1. Será assegurada aos candidatos com deficiência, a reserva de vagas neste Processo Seletivo Simplificado, na proporção de 10% (dez por cento) das vagas oferecidas e das que porventura vierem a ser criadas durante o prazo de validade do Certame.

5.1.1. As frações decorrentes do cálculo do percentual deverão ser elevadas até o 1º (primeiro) número inteiro subsequente, desde que não ultrapasse o limite máximo de 20% das vagas oferecidas, conforme disposto no artigo 1º, parágrafos 3º e 4º da Lei Municipal nº 4.420/94 e alterações.

5.1.2. As vagas reservadas aos portadores de deficiência ficarão liberadas se não tiver ocorrido inscrição ou aprovação desses candidatos, nos termos do parágrafo 2º artigo 3º, caput da Lei Municipal nº 4.420/94 e alterações.

5.2. O candidato – **antes de se inscrever** □ deverá verificar se as atribuições do cargo especificadas no Anexo II deste Edital, são compatíveis com a (s) sua (s) deficiência (s).

5.3. No **momento da inscrição**, o candidato deverá:

- especificar – **na ficha de inscrição** □ o tipo de deficiência que possui observado o disposto no Decreto Federal nº 3.298/99;
- encaminhar via upload o **requerimento** destinado a esta finalidade o **relatório médico** atestando a espécie, o grau ou nível da deficiência, com expressa referência ao código correspondente da Classificação Internacional de Doença □ CID, bem como a causa da deficiência.

5.4. O candidato inscrito com deficiência que atender ao disposto nos itens 5.1., até 5.3., deste Edital, será convocado para junta médica antes da nomeação, pela Prefeitura do Município de Jundiaí, a fim de verificar a configuração da (s) deficiência (s), bem como a compatibilidade da (s) deficiência (s) com o exercício das atribuições do cargo, pela Diretoria de Engenharia e Medicina do Trabalho.

5.5. Não ocorrendo inscrição neste Concurso Público ou aprovação de candidatos com deficiência, será elaborada somente a Lista de Classificação Geral.

5.6. Os documentos encaminhados fora da forma e dos prazos estipulados neste Edital serão desconsiderados.

VI - NEGROS

6.1. Aos candidatos negros fica assegurada a reserva de vagas na proporção estabelecida nos termos da Lei Municipal nº 5.745, de 14 de fevereiro de 2002 e alterações posteriores e Decreto Municipal nº 29.081/2020.

6.2. Aos candidatos que se inscreverem para concorrer à vaga reservada para Negro, deverão ser observados os seguintes procedimentos no ato da inscrição:

6.2.1. Fazer o upload no formulário de inscrição da autodeclaração preenchida de próprio punho e assinada.

6.2.2. Fazer o upload no formulário de inscrição de foto 5X7, de rosto inteiro, do topo da cabeça até o final dos ombros, com fundo branco e datada há no máximo 30 dias da data de envio, devendo a data estar estampada na frente da foto.

6.2.3. Fazer o upload no formulário de inscrição cópia digitalizada legível da frente e do verso de um dos documentos de identificação oficial com foto e data de emissão de, no máximo 10(dez) anos, sob pena de ser considerado documento inválido para comprovação do atendimento;

6.2.4. Imprimir o Anexo III, preencher e assinar, após realizar o upload da autodeclaração de Negros, conforme quesito cor ou raça utilizado pela Fundação Instituto Brasileiro de Geografia e Estatística (IBGE).

6.3. O candidato que não preencher a opção de concorrência à vaga reservada para Negro no formulário de inscrição e/ou não encaminhar os documentos na forma solicitada no item 6.2 e seus subitens, não terá sua solicitação analisada, seja qual for o motivo alegado, e o mesmo concorrerá apenas na listagem geral.

6.4. Será considerado negro o candidato que se autodeclarar preto ou pardo no ato da inscrição para o Processo Seletivo Simplificado e que receba parecer favorável a essa autodeclaração da Comissão Especial formada, nos termos da Lei nº 5.745, de 14 de fevereiro de 2002 e alterações posteriores, para verificação da condição declarada para concorrer à vaga reservada para Negro.

6.5. A análise pela Comissão Especial será realizada somente após a análise de pontos por tempo de experiência e títulos. Anexo I

6.6. Havendo dúvidas sobre o fenótipo apresentado nos arquivos enviados pelo candidato, o mesmo deverá se apresentar à Comissão Especial para entrevista através de teleconferência, em data e horário definidos em edital próprio de convocação.

6.7. O candidato será eliminado do Processo Seletivo Simplificado se os integrantes da Comissão Especial considerarem que não atende à condição de negro, nos termos da Lei nº 5.745, de 14 de fevereiro de 2002 e alterações posteriores.

VII □ DA SELEÇÃO

7.1. A seleção simplificada constará de Análise de Títulos apresentados.

7.2. A Análise dos Títulos terá caráter **eliminatório e classificatório**.

7.3. Os critérios de avaliação e classificação do presente Processo Seletivo Simplificado acontecerá mediante Provas de Títulos, composta de avaliação de experiência profissional, conforme Anexo I.

7.4. A documentação enviada será avaliada pela Comissão designada para acompanhamento do Processo Seletivo Simplificado.

7.4.1 O envio dos documentos digitalizados é obrigatório, sem os quais o candidato será eliminado.

7.4.2 Todos os documentos anexados são de responsabilidade do candidato e **devendo ser apresentados no ato da contratação**.

7.4.3. É de responsabilidade do candidato a legalidade da documentação necessária.

7.4.4. Documentos ilegíveis, com rasuras e/ou defeitos que dificultem sua leitura não serão aceitos.

7.4.5. Os documentos que contenham informações na frente e no verso devem ser anexados na sua integralidade, para que tenham validade e sejam considerados.

7.5 O candidato que não encaminhar os documentos ou obtiver pontuação 0(zero), será excluído do certame.

7.6. Não haverá, sob qualquer pretexto, inscrição provisória ou condicional.

7.7. Ao efetuar a inscrição o candidato recebe informação da transmissão dos dados via e-mail informado na inscrição.

7.7.1 A Unidade de Gestão de Administração e Gestão de Pessoas, não se responsabiliza por solicitações de inscrição não recebida por motivo de ordem técnica dos computadores, falha na comunicação, congestionamentos de linhas de comunicação, falta de energia elétrica, bem como outros fatores que influenciem na transferência de dados.

7.7.2 encerradas as inscrições a Comissão Encarregada de análise do Processo Seletivo Simplificado procederá à avaliação dos documentos encaminhados para comprovação da escolaridade e requisitos necessários à função.

VIII □ DA CLASSIFICAÇÃO E DESEMPATE

8.1. Considerar-se-á CLASSIFICADO, pela Comissão o Candidato que cumprir todos os requisitos constantes deste edital e **não obter nota igual a 0 (zero)**.

8.2. Após a inscrição validada pela Comissão, a classificação ocorrerá, conforme apuração da pontuação do quadro do ANEXO I.

8.3. As inscrições não validadas pela Comissão serão desclassificadas e



GESTÃO DE PESSOAS

será publicado o motivo da desclassificação.

8.4. Em caso de igualdade da pontuação final, será considerado como critério de desempate a maior idade.

VIX - DO RESULTADO FINAL E HOMOLOGAÇÃO

9.1 O resultado final será publicado em três listas: ampla concorrência, negros e pessoas com deficiência.

9.2 O resultado final será homologado pelo Prefeito Municipal na Imprensa Oficial do município.

X - DOS RECURSOS

10.1. O candidato poderá interpor recurso no prazo 02 (dois) dias úteis subsequentes à divulgação, na Imprensa Oficial online da Prefeitura de Jundiaí, do resultado da etapa realizada anteriormente.

10.2. Para interpor recurso, o candidato deverá:

- acessar o site da Prefeitura de Jundiaí: <https://jundiai.sp.gov.br/>
- acessar a página referente à Contratação Temporária: <https://bit.ly/2LuWYQj>
- localizar "Recurso";
- clicar em "Clique aqui";
- preencher total e corretamente os campos no formulário de recurso;
- conferir e transmitir os dados informados.

10.3. Não será aceito novos documentos que não foram apresentados no momento da inscrição.

10.4. A decisão decorrente da análise do recurso interposto será divulgada na Imprensa Oficial online da Prefeitura de Jundiaí.

XI - DA DIVULGAÇÃO DOS RESULTADOS

11.1. Os resultados, de acordo com os parâmetros fixados neste Edital, serão publicados na Imprensa Oficial online do Município de Jundiaí, no endereço <https://imprensaoficial.jundiai.sp.gov.br>.

XII □ DO EXAME MÉDICO PRÉ ADMISSIONAL

12.1. O candidato convocado, comprovado o preenchimento dos pré-requisitos, conforme Capítulo II deste Edital e será submetido a exame médico pré-admissional, de caráter eliminatório, no qual será avaliada sua capacidade laborativa para a especialidade a que se propõe.

12.2. Os exames serão realizados sob a responsabilidade da Divisão de Medicina do Trabalho da Prefeitura Municipal de Jundiaí.

12.3. Apenas serão encaminhados para admissão os candidatos aprovados no exame médico pré-admissional.

XIII □ DA CONTRATAÇÃO

13.1. O candidato, por ocasião da sua contratação temporária no quadro de pessoal da Prefeitura Municipal de Jundiaí, declarará sua condição relativa a acumulação legal e/ou não acumulação de cargos, empregos e/ou funções públicas.

13.2. O candidato que possuir acúmulo legal de atividades, em cargos e/ou empregos públicos, deverá apresentar declaração de acúmulo com a jornada de trabalho semanal (escala, dias e horários realizados).

13.3. Por ocasião da elaboração e assinatura do contrato de trabalho (CLT), o candidato deverá apresentar os seguintes documentos (original e cópia):

- Comprovante de exoneração ou rescisão de todos e qualquer cargo público que já tenha ocupado (termo de rescisão, portaria de exoneração e/ou baixa na carteira profissional acompanhada da xerox da foto e qualificação civil);
- O candidato deverá acessar o site <https://portal.esocial.gov.br> e buscar pelas opções Consulta Qualificada Social e, posteriormente, Qualificação Online . Caso constem divergências entre os documentos, caberá ao candidato saná-las junto aos órgãos competentes indicados na consulta.
- Carteira de Trabalho (cópia da página da Foto, Qualificação Civil, registro com baixa do emprego anterior) e atualizada;
- 01 foto 3X4 recente;
- RG (inclusive de cônjuge/filhos);
- CPF (inclusive do cônjuge/filhos);
- Título de Eleitor e Declaração de Quitação Eleitoral;
- PIS/PASEP ou extrato/certidão negativa (emitido pela Caixa Econômica Federal ou Banco do Brasil) com a data de vínculo/cadastramento;
- Certificado de Reservista (se do sexo masculino);
- Carteira Nacional de Habilitação (se tiver e/ou o cargo exigir);
- Certidão de Casamento (se casado);
- Certidão de Nascimento dos filhos (homem menor de 18 anos e mulher menor de 21 anos);
- Comprovante de vacinação dos filhos menores de 5 (cinco) anos;
- Comprovante de Residência;
- Diploma ou Certificado de Conclusão da Escolaridade exigida;
- Registro no Respectivo Órgão ou Conselho de Classe (se o cargo exigir);
- Conta Corrente junto ao **BANCO BRADESCO**.

XIV □ COMISSÃO ESPECIAL

14.1. Fica designada **ANDREA DAINESE MANNI RIBEIRO, VIVIANE PEREIRA MACHADO e SAMANTA CASSIA VERTUAN** para, sob a presidência da primeira, constituírem a Comissão Especial encarregada da avaliação das inscrições do Processo Seletivo Simplificado para Contratação Temporária para a classe MÉDICO CLÍNICO GERAL, designa também, **VIVIANE PEREIRA MACHADO, SAMANTA CASSIA VERTUAN e FABIANA PETTER CAMILLO**, para, sob a presidência da primeira, constituírem a Comissão Especial encarregada da avaliação das inscrições do Processo Seletivo Simplificado para Contratação Temporária para a classe MÉDICO CARDIOLOGISTA e MÉDICO GINECOLGISTA, nos termos da Lei nº 3939, de 29 de maio de 1992, e suas alterações pelas Leis nº 5.640, de 06 de julho de 2001 e Lei nº 8.931, de 28 de março de 2018, que dispõem sobre a contratação de excepcional interesse público no âmbito da Administração Pública Municipal Direta e Indireta.

XV - DISPOSIÇÕES FINAIS

15.1 A inexistência das afirmativas ou irregularidades dos documentos, verificadas a qualquer tempo, acarretará a nulidade da inscrição e todas as suas decorrências, sem prejuízo das demais medidas de ordem administrativa, civil ou criminal.

15.2. O acompanhamento das publicações, editais, avisos e comunicados referentes ao Processo Seletivo Simplificado é de responsabilidade exclusiva do candidato.

Para que não se alegue ignorância, faz baixar o presente Edital que será publicado na Imprensa Oficial online no site do Município de Jundiaí.

EDNILSON CESAR RODELLA

Diretor do Departamento de Administração de Pessoal, respondendo cumulativamente pelo cargo de Gestor Adjunto de Gestão de Pessoas

Publicado na Imprensa Oficial do Município e registrado na Unidade Gestão de Administração e Gestão de Pessoas aos três dias do mês de dezembro do ano de dois mil e vinte.

ANEXO I

TABELA DE ATRIBUIÇÃO DE PONTOS PELO TEMPO EXPERIÊNCIA PROFISSIONAL E TÍTULOS DO CANDIDATO

Cargo: Médico Clínico Geral

EXPERIÊNCIA / TÍTULOS	PONTUAÇÃO	VALOR MÁXIMO
Experiência profissional em serviços de saúde, no âmbito público, nos últimos 05 anos , até a publicação deste Edital.	02 pontos por ano completo	10 Pontos
Experiência profissional em serviços de saúde, no âmbito privado, nos últimos 05 anos , até a publicação deste Edital.	01 ponto por ano completo	05 Pontos
Residência médica ou curso de pós graduação em nível de especialização lato sensu com carga horária mínima de 360h, reconhecido pelo MEC (máximo 2 cursos) na especialidade de CLÍNICA MÉDICA, MEDICINA DE FAMÍLIA E COMUNIDADE e/ou ESTRATÉGIA DE SAÚDE DA FAMÍLIA.	05 pontos por curso	10 Pontos
Diploma ou declaração de conclusão de MESTRADO/DOCTORADO, em CLÍNICA MÉDICA, MEDICINA DE FAMÍLIA E COMUNIDADE e/ou ESTRATÉGIA DE SAÚDE DA FAMÍLIA, acompanhado de histórico escolar, por instituição reconhecida pelo MEC. (máximo 1 curso)	02 pontos	02 Pontos
PONTUAÇÃO MÁXIMA		27 Pontos

Cargo: Médico Cardiologista

EXPERIÊNCIA/TÍTULOS	PONTUAÇÃO	VALOR MÁXIMO
Experiência profissional na área de cardiologia em serviços de saúde, no âmbito público ou privado, nos últimos 05 anos , até a publicação deste Edital.	02 anos por ano completo	10 pontos



GESTÃO DE PESSOAS

Diploma ou declaração de conclusão de Residência Médica ou curso de pós-graduação em nível de especialização lato sensu com carga horária mínima de 360h, reconhecido pelo MEC na especialidade de CARDIOLOGIA.	05 pontos	10 pontos
Diploma ou declaração de conclusão de MESTRADO/DOCTORADO na área de cardiologia acompanhado de histórico escolar, por instituição reconhecida pelo MEC. (máximo 1)	02 pontos por curso	02 pontos

Cargo: Médico Ginecologista

EXPERIÊNCIA/TÍTULOS	PONTUAÇÃO	VALOR MÁXIMO
Experiência profissional na área de ginecologia e obstetrícia em serviços de saúde, no âmbito público ou privado, nos últimos 05 anos , até a publicação deste Edital.	02 anos por ano completo	10 pontos
Diploma ou declaração de conclusão de Residência Médica ou curso de pós-graduação em nível de especialização lato sensu com carga horária mínima de 360h, reconhecido pelo MEC na especialidade de GINECOLOGIA e OBSTETRÍCIA.	05 pontos	10 pontos
Diploma ou declaração de conclusão de MESTRADO/DOCTORADO na área de Ginecologia e Obstetrícia, acompanhado de histórico escolar, por instituição reconhecida pelo MEC. (máximo 1)	02 pontos por curso	02 pontos

pareceres;

- Assessorar na elaboração de campanhas educativas;
- Realizar exames médicos admissional, periódico, de retorno ao trabalho, mudança de função e demissional;
- Encaminhar ao INSS, colaborador que ficar mais de 15 dias afastados, visando o pagamento de benefício ao mesmo;
- Atuar como assistente técnico da municipalidade, emitindo laudos, pareceres e realizando vistorias;
- Coletar e avaliar dados bioestatísticos e sócio-sanitários da comunidade, de forma a desenvolver indicadores de saúde do quadro de servidores da Prefeitura;
- Contribuir para ações de saúde coletiva;
- Cumprir e fazer cumprir as determinações das portarias vigentes;
- Elaborar programas educativos e de atendimento médico preventivo;
- Executar outras tarefas afins e disciplinadas pelo Conselho Federal de Medicina e regulamentadas pelo Conselho Regional de Medicina do Estado de São Paulo;
- Participar dos processos educativos, de ensino, pesquisa e de vigilância em saúde;
- Desenvolver ações inerentes à vigilância em saúde, quando for atribuição da área de atuação;
- Executar quaisquer outras atividades típicas do cargo e/ou do órgão de lotação.

ANEXO III

MODELO DE AUTODECLARAÇÃO PARA CONCORRER A MODALIDADE DE NEGROS.

Eu, _____
 (nome completo), portador do documento de identidade/R.G. nº _____, UF _____, órgão expedidor _____, inscrita no CPF sob o nº _____, declaro ser negro (a), da cor () preta ou () parda e opto por concorrer às vagas reservadas nos termos da Lei nº 5.745/2002 e posteriores alterações para o cargo de **MÉDICO**

- () Clínico Geral
 () Cardiologista
 () Ginecologista

Declaro, ainda, estar ciente de que:

- 1) as vagas reservadas destinam-se às pessoas que apresentem características fenotípicas de pessoa negra que assim sejam socialmente reconhecidas, não sendo suficiente minha identificação pessoal e subjetiva;
- 2) nos termos do Edital de Abertura nº 332/2020 do Processo Seletivo Simplificado, a presente autodeclaração e a fotografia por mim apresentadas serão analisadas pela Comissão Especial, a qual poderá, a qualquer tempo, convocar-me para entrevista pessoal;
- 3) se no procedimento adotado pela Comissão Especial para Avaliação da Veracidade da Autodeclaração de Candidatos Negros for verificada a falsidade da Autodeclaração, serei eliminado do Processo Seletivo Simplificado após procedimento administrativo no qual me seja assegurado o contraditório e a ampla defesa, sem prejuízo de outras sanções cabíveis.

Data _____ / _____ / _____

Assinatura do candidato

DDS/DIVISÃO DE RECRUTAMENTO E SELEÇÃO

PORTARIA Nº 1.248 DE 03 DE DEZEMBRO DE 2020.

EDNILSON CESAR RODELLA, Diretor do Departamento de Administração de Pessoal, respondendo cumulativamente pelo cargo de Gestor Adjunto de Gestão de Pessoas, da Unidade de Gestão de Administração e Gestão de Pessoas, do Município de Jundiá, Estado de São Paulo, no uso de suas atribuições legais, conforme disposto na Lei Municipal nº 5.641, de 06 de julho de 2001, Lei Municipal nº 8.763, de 03 de março de 2017, alterada pela Lei nº 8.948, de 27 de abril de 2018, e face ao que consta do Processo nº **17.484-5/2019**.....

RESOLVE promover o Subinspetor, abaixo relacionado, **a partir de 04 de dezembro de 2020**, ao cargo de **INSPETOR**, devidamente aprovado em Seleção Competitiva Interna, obedecendo ao certame e as disposições Lei nº 7.827 de março de 2012, alterada pela Lei nº 9.166

***Serão considerados comprovantes de experiência profissional os seguintes documentos:**

- ✓ Carteira de Trabalho – CTPS
- ✓ Portaria de Nomeação
- ✓ Cópias de contrato de trabalho
- ✓ Nota Fiscal de serviço autônomo
- ✓ Certidão de tempo de serviço emitido por órgão público
- ✓ Recibo de pagamento autônomo □ RPA
- ✓ Histórico no CNES

***Não será aceito curriculum vitae como comprovação de experiência profissional ou de conclusão de curso.**

OBS: Os documentos deverão constar, de forma clara, a identificação do candidato, o cargo ou serviço referente a sua formação, a data de início e final do exercício.

**ANEXO II
ATRIBUIÇÕES DO CARGO**

MÉDICO

Descrição Sumária:

Formular diagnósticos e prescrever tratamento ou indicações terapêuticas aos diversos tipos de enfermidades, de acordo com a sua área de atuação. Prestar assistência integral ao paciente (prevenção e promoção à saúde, diagnóstico, tratamento e reabilitação).

Atribuições:

- Formular diagnósticos e prescrever tratamento ou indicações terapêuticas aos diversos tipos de enfermidades de acordo com sua área de especialização;
- Realizar exames médicos, emitir diagnóstico, prescrever medicamentos e realizar outras formas de tratamento para diversos tipos de enfermidades, aplicando recursos da medicina preventiva e/ou terapêutica;
- Analisar e interpretar resultados de exames diversos, comparando-os com padrões normais, para confirmar ou informar o diagnóstico;
- Manter registro dos pacientes examinados em prontuários específicos, anotando a conclusão diagnóstica, tratamento prescrito e evolução da doença;
- Prestar primeiro atendimento em urgências clínicas, cirúrgicas e traumatológicas;
- Planejar e coordenar as atividades médicas específicas dos serviços de saúde;
- Avaliar laudos, emitindo ou não atestados médicos;
- Encaminhar pacientes para atendimento especializado, quando for o caso;
- Aplicar métodos de medicina preventiva, definir instruções e emitir



GESTÃO DE PESSOAS

de 11 de abril de 2019,

11º Lugar SANDRO DONIZETI VILLAS BOAS

Para que não se alegue ignorância, faz baixar a presente portaria que será publicada na Imprensa Oficial do Município de Jundiá.

EDNILSON CESAR RODELLA

Diretor do Departamento de Administração de Pessoal, respondendo cumulativamente pelo cargo de Gestor Adjunto de Gestão de Pessoas

Publicado na Imprensa Oficial do Município e registrado na Unidade Gestão de Administração e Gestão de Pessoas, aos três dias do mês de dezembro do ano de dois mil e vinte.

DDS/DIVISÃO DE RECRUTAMENTO E SELEÇÃO PORTARIA Nº 1.249 DE 03 DE DEZEMBRO DE 2020.

EDNILSON CESAR RODELLA, Diretor do Departamento de Administração de Pessoal, respondendo cumulativamente pelo cargo de Gestor Adjunto de Gestão de Pessoas, da Unidade de Administração e Gestão de Pessoas, do Município de Jundiá, Estado de São Paulo, no uso de suas atribuições legais, conforme disposto na Lei Municipal nº 5.641, de 06 de julho de 2001, Lei Municipal nº 8.763, de 03 de março de 2017, alterada pela Lei nº 8.948, de 27 de abril de 2018, e face ao que consta do Processo nº **17.487-8/2019**.....

R E S O L V E promover o Guarda Municipal, abaixo relacionado, **a partir de 04 de dezembro de 2020**, ao cargo de **SUBINSPETOR**, devidamente aprovado em Seleção Competitiva Interna, obedecendo ao certame e as disposições Lei nº 7.827 de março de 2012, alterada pela Lei nº 9.166 de 11 de abril de 2019,

31º Lugar JOSE RICARDO PICCOLI

Para que não se alegue ignorância, faz baixar a presente portaria que será publicada na Imprensa Oficial do Município de Jundiá.

EDNILSON CESAR RODELLA

Diretor do Departamento de Administração de Pessoal, respondendo cumulativamente pelo cargo de Gestor Adjunto de Gestão de Pessoas

Publicado na Imprensa Oficial do Município e registrado na Unidade Gestão de Administração e Gestão de Pessoas, aos dezoito dias do mês de dezembro do ano de dois mil e vinte.

DDS/DIVISÃO DE RECRUTAMENTO E SELEÇÃO

PORTARIA N.º 1228, DE 02 DE DEZEMBRO DE 2020.

Resolve conceder ao servidor RONAN JACQUES REZENDE DELGADO, ocupante do cargo de Odontólogo, pertencente ao quadro de pessoal estatutário, licença para tratamento de saúde, pelo período de 90 (noventa) dias, conforme consta no processo SEI PMJ nº 13713/2020, retroagindo seus efeitos a 30 de outubro de 2020.

PORTARIA N.º 1229, DE 02 DE DEZEMBRO DE 2020.

Resolve prorrogar a licença para tratamento de saúde, concedida à servidora ADRIANA DAINESE MANNI DE SOUZA, ocupante do cargo de Médico, pertencente ao quadro de pessoal estatutário, pelo período de 60 (sessenta) dias, conforme consta no processo SEI PMJ nº 11192/2020, retroagindo seus efeitos a 29 de novembro de 2020.

PORTARIA N.º 1230, DE 02 DE DEZEMBRO DE 2020.

Resolve conceder ao servidor MARCOS FELIPE APARECIDO DE SOUZA, ocupante do cargo de Técnico de Enfermagem, pertencente ao quadro de pessoal estatutário, licença para tratamento de saúde, pelo período de 90 (noventa) dias, conforme consta no processo SEI PMJ nº 13724/2020, retroagindo seus efeitos a 03 de novembro de 2020.

PORTARIA N.º 1231, DE 02 DE DEZEMBRO DE 2020.

Resolve conceder à servidora MARISA MARCHEZIM, ocupante do cargo de Professor de Educação Básica I, pertencente ao quadro de pessoal estatutário, licença para tratamento de saúde, pelo período de 90 (noventa) dias, conforme consta no processo SEI PMJ nº 10104/2020, retroagindo seus efeitos a 13 de setembro de 2020.

PORTARIA N.º 1232, DE 02 DE DEZEMBRO DE 2020.

Resolve conceder à servidora REGINA ROZENBLUM CONTARIN, ocupante do cargo de Cozinheira, pertencente ao quadro de pessoal estatutário, licença para tratamento de saúde, pelo período de 42 (quarenta e dois) dias, conforme consta no processo SEI PMJ nº

10088/2020, retroagindo seus efeitos a 07 de setembro de 2020.

PORTARIA N.º 1233, DE 02 DE DEZEMBRO DE 2020.

Resolve conceder à servidora ELISABETE DA SILVA CIPRIANO, ocupante do cargo de Técnico de Enfermagem, pertencente ao quadro de pessoal estatutário, licença para tratamento de saúde, pelo período de 30 (trinta) dias, conforme consta no processo SEI PMJ nº 12501/2020, retroagindo seus efeitos a 27 de outubro de 2020.

PORTARIA N.º 1234, DE 02 DE DEZEMBRO DE 2020.

Resolve conceder ao servidor WILER GONCALVES DA SILVA, ocupante do cargo de Guarda Municipal, pertencente ao quadro de pessoal estatutário, licença para tratamento de saúde, pelo período de 90 (noventa) dias, conforme consta no processo SEI PMJ nº 13026/2020, retroagindo seus efeitos a 28 de outubro de 2020.

PORTARIA Nº 1235, DE 02 DE DEZEMBRO DE 2020.

Resolve conceder ao servidor PAULO CEZAR RAMOS, Agente de Serviços Operacionais, pertencente ao quadro de pessoal estatutário, licença para tratamento de saúde de pessoa da família, pelo período de 10 (dez) dias, nos termos no art. 79, § 2º, da Lei Complementar nº 499/2010 e suas alterações, retroagindo seus efeitos a 27 de outubro de 2020.

PORTARIA Nº 1236, DE 02 DE DEZEMBRO DE 2020.

Resolve conceder à servidora KELLI CRISTINA SCAPIN, Professor de Educação Básica I, pertencente ao quadro de pessoal estatutário, licença para tratamento de saúde de pessoa da família, pelo período de 09 (nove) dias, nos termos no art. 79, § 2º, da Lei Complementar nº 499/2010 e suas alterações, retroagindo seus efeitos a 11 de novembro de 2020.

PORTARIA Nº 1237, DE 02 DE DEZEMBRO DE 2020.

Resolve conceder à servidora LIDIANE SILVA ROVERI, Agente de Trânsito, pertencente ao quadro de pessoal estatutário, licença para tratamento de saúde de pessoa da família, pelo período de 05 (cinco) dias, nos termos no art. 79, § 2º, da Lei Complementar nº 499/2010 e suas alterações, retroagindo seus efeitos a 12 de novembro de 2020.

PORTARIA Nº 1238, DE 02 DE DEZEMBRO DE 2020.

Resolve conceder à servidora MARTA MARIA MACEDO NUNES DO NASCIMENTO, Cozinheira, pertencente ao quadro de pessoal estatutário, licença para tratamento de saúde de pessoa da família, pelo período de 180 (cento e oitenta) dias, nos termos no art. 79, § 2º, da Lei Complementar nº 499/2010 e suas alterações, retroagindo seus efeitos a 15 de novembro de 2020.

PORTARIA Nº 1239, DE 02 DE DEZEMBRO DE 2020.

Resolve conceder à servidora NILVA ALVES PEREIRA DE MORAES, Técnico de Enfermagem, pertencente ao quadro de pessoal estatutário, licença para tratamento de saúde de pessoa da família, pelo período de 15 (quinze) dias, nos termos no art. 79, § 2º, da Lei Complementar nº 499/2010 e suas alterações, retroagindo seus efeitos a 03 de novembro de 2020.

PORTARIA Nº 1240, DE 03 DE DEZEMBRO DE 2020.

Nomeia DANILO GALVÃO TEIXEIRA, para exercer o cargo de Médico Infectologista, junto a Unidade de Gestão de Promoção da Saúde, sob o regime da Lei Complementar nº 499, de 22 de dezembro de 2010 - Estatuto dos Funcionários Públicos - e suas alterações, da Lei nº 7827, de 29 de março de 2012 - Plano de Cargos, Salários e Vencimentos, e conforme a sequência autorizadora nº 381/2020.

PORTARIA Nº 1241, DE 03 DE DEZEMBRO DE 2020.

Nomeia MARIA AMÉLIA THIEGUE BOZZA, para exercer o cargo de Assistente de Administração - Área da Saúde, junto a Unidade de Gestão de Promoção da Saúde, sob o regime da Lei Complementar nº 499, de 22 de dezembro de 2010 - Estatuto dos Funcionários Públicos - e suas alterações, da Lei nº 7827, de 29 de março de 2012 - Plano de Cargos, Salários e Vencimentos, e conforme a sequência autorizadora nº 380/2020.

PORTARIA Nº 1242, DE 03 DE DEZEMBRO DE 2020.

Nomeia SILVANA AMORIM GARCIA BONANOME, para exercer o cargo de Técnico de Enfermagem, junto a Unidade de Gestão de Promoção da Saúde, sob o regime da Lei Complementar nº 499, de 22 de dezembro de 2010 - Estatuto dos Funcionários Públicos - e suas alterações, da Lei nº 7827, de 29 de março de 2012 - Plano de Cargos, Salários e Vencimentos, e conforme a sequência autorizadora nº 378/2020.

PORTARIA Nº 1243, DE 03 DE DEZEMBRO DE 2020.

Nomeia SILVIA AVILA MENDES, para exercer o cargo de Técnico de



GESTÃO DE PESSOAS

Enfermagem, junto a Unidade de Gestão de Promoção da Saúde, sob o regime da Lei Complementar nº 499, de 22 de dezembro de 2010 - Estatuto dos Funcionários Públicos - e suas alterações, da Lei nº 7827, de 29 de março de 2012 - Plano de Cargos, Salários e Vencimentos, e conforme a sequência autorizadora nº 379/2020.

PORTARIA Nº 1244, DE 03 DE DEZEMBRO DE 2020.

Nomeia THIAGO HENRIQUE SANTOS DA SILVA, para exercer o cargo de Assistente de Administração - Área da Saúde, junto a Unidade de Gestão de Promoção da Saúde, sob o regime da Lei Complementar nº 499, de 22 de dezembro de 2010 - Estatuto dos Funcionários Públicos - e suas alterações, da Lei nº 7827, de 29 de março de 2012 - Plano de Cargos, Salários e Vencimentos, e conforme a sequência autorizadora nº 347/2020.

PORTARIA Nº 1245, DE 03 DE DEZEMBRO DE 2020.

Nomeia ZENOBIA SILVA DOS SANTOS, para exercer o cargo de Técnico de Enfermagem, junto a Unidade de Gestão de Promoção da Saúde, sob o regime da Lei Complementar nº 499, de 22 de dezembro de 2010 - Estatuto dos Funcionários Públicos - e suas alterações, da Lei nº 7827, de 29 de março de 2012 - Plano de Cargos, Salários e Vencimentos, e conforme a sequência autorizadora nº 386/2020.

PORTARIA Nº 1246, DE 03 DE DEZEMBRO DE 2020.

Nomeia FERNANDA DE CARVALHO, para exercer o cargo de Assistente de Administração - Área da Saúde, junto a Unidade de Gestão de Promoção da Saúde, sob o regime da Lei Complementar nº 499, de 22 de dezembro de 2010 - Estatuto dos Funcionários Públicos - e suas alterações, da Lei nº 7827, de 29 de março de 2012 - Plano de Cargos, Salários e Vencimentos, e conforme a sequência autorizadora nº 375/2020.

PORTARIA Nº 1247, DE 03 DE DEZEMBRO DE 2020.

Nomeia NOELLE MIOTTO, para exercer o cargo de Médico Infectologista, junto a Unidade de Gestão de Promoção da Saúde, sob o regime da Lei Complementar nº 499, de 22 de dezembro de 2010 - Estatuto dos Funcionários Públicos - e suas alterações, da Lei nº 7827, de 29 de março de 2012 - Plano de Cargos, Salários e Vencimentos, e conforme a sequência autorizadora nº 363/2020.

CASA CIVIL

EXTRATO

TERMO ADITIVO III ao TERMO DE CONVÊNIO DE COOPERAÇÃO TÉCNICA, CIENTÍFICA, ASSISTENCIAL E PEDAGÓGICA Nº 05/2017, que entre si celebram o MUNICÍPIO DE JUNDIAÍ e a FACULDADE DE MEDICINA.

PROCESSO: nº 29.994-3/2017

OBJETO: Prorroga o prazo de vigência por mais 12 meses, contados a partir de 28 de novembro de 2020, e substitui o Plano de Trabalho.

ASSINATURA: 27/11/2020

EXTRATO

CONTRATO DE GARANTIA Nº 135/2020/CAF QUE, ENTRE SI, CELEBRAM A UNIÃO E O MUNICÍPIO DE JUNDIAÍ-SP, COM A INTERVENIÊNCIA DO BANCO NACIONAL DE DESENVOLVIMENTO ECONÔMICO E SOCIAL – BNDES.

Objeto: Recursos destinados à implantação do "Projeto Município Seguro", no âmbito do Projeto de Modernização e Reestruturação da Área de Segurança Pública do Município de Jundiaí.

VALOR GLOBAL: R\$ 28.025.553,00 (vinte e oito milhões, vinte e cinco mil e quinhentos e cinquenta e três reais).

ASSINATURA: 26/11/2020.

EXTRATO

CONTRATO DE VINCULAÇÃO DE RECEITAS E DE CESSÃO E TRANSFERÊNCIA DE CRÉDITO, EM CONTRAGARANTIA, Nº 136/2020/CAF QUE, ENTRE SI, CELEBRAM A UNIÃO E O MUNICÍPIO DE JUNDIAÍ-SP, COM A INTERVENIÊNCIA DO BANCO DO BRASIL S.A., DA CAIXA ECONÔMICA FEDERAL, DO BANCO DO BRADESCO S.A., DO BANCO MERCANTIL DO BRASIL S.A., DO BANCO ITAÚ UNIBANCO S.A. E DO BANCO SANTANDER (BRASIL) S.A., REFERENTE AO CONTRATO DE FINANCIAMENTO MEDIANTE A ABERTURA DE CRÉDITO FIRMADO ENTRE O MUNICÍPIO E O BANCO NACIONAL DE DESENVOLVIMENTO ECONÔMICO E SOCIAL – BNDES.

Objeto: Recursos destinados à implantação do "Projeto Município Seguro", no âmbito do Projeto de Modernização e Reestruturação da Área de Segurança Pública do Município de Jundiaí.

VALOR GLOBAL: R\$ 28.025.553,00 (vinte e oito milhões, vinte e cinco mil e quinhentos e cinquenta e três reais).

ASSINATURA: 26/11/2020.

DAE

Modo de Disputa Fechado nº 041/2020 Edital de 03/12/2020

OBJETO: Contratação de empresa especializada para execução das obras de interceptor e rede de coleta de esgoto para o bairro Bom Jardim, no município de Jundiaí/SP, conforme especificações estabelecidas no edital e seus anexos - IN-22. TIPO: Maior desconto. **ABERTURA:** às 09:30 do dia 05/01/2021. **LOCAL PARA RETIRADA DO EDITAL:** No site <http://compraabertadae.jundiai.sp.gov.br> (acessar o link Licitações) gratuitamente.

Jundiaí, 03 de dezembro de 2020
Armando Mietto Junior
Diretor Administrativo

Pregão Eletrônico 012/2020 Homologação

O Diretor Superintendente Técnico Administrativo da DAE S/A faz saber que, no Pregão Eletrônico nº 012/2020, para a Registro de Preço para aquisição de cloreto férrico para uso em tratamento de água, foi proferida a seguinte decisão pelo Diretor Presidente em 03/12/2020: Homologo a adjudicação do objeto deste certame às licitantes vencedoras: BAUMINAS QUÍMICA N/NE LTDA, pelo valor total de R\$ 195.000,00.

03/12/2020
Armando Mietto Junior
Diretor Administrativo

Pregão Presencial 046/2020 Homologação

O Diretor Administrativo da DAE S/A faz saber que, no Pregão Presencial nº 052/2020, para a contratação de empresa especializada na execução de ligações e reformas de ligações de esgoto, construção e reforma de PV, reparo em trecho de rede e dispositivo de inspeção para um prazo equivalente a 12 (doze) meses, foi proferida a seguinte decisão pelo Diretor Presidente em Substituição em 01/12/2020: "Adjudico e Homologo o objeto deste certame à licitante vencedora F. IMM BRASIL LTDA pelo valor total de R\$ 1.203.020,40, segundo o critério de menor preço global".

02/12/2020
Armando Mietto Junior
Diretor Administrativo

FACULDADE DE MEDICINA DE JUNDIAÍ

ATO NORMATIVO FMJ- 015/2020, de 02/12/2020

O Prof. Dr. EVALDO MARCHI, Diretor da Faculdade de Medicina de Jundiaí, Estado de São Paulo, usando suas atribuições legais especialmente as que lhe são conferidas pelo artigo 4º, da Lei Municipal nº 9.363 de 18 de dezembro de 2019 e artigo 17 do Decreto Municipal nº 28.702, de 27/12/2019.

R E S O L V E,

Artigo 1º - FICA ABERTO na FACULDADE DE MEDICINA DE JUNDIAÍ, Autarquia Municipal, um Crédito Adicional Suplementar no Orçamento vigente, no valor de R\$ 500.000,00 (Quinhentos Mil Reais), destinados a suplementar as seguintes dotações:

CÓDIGO VALOR:
51.01.12.364.0197.8.512 – GESTÃO OPERACIONAL DAS ATIVIDADES PEDAGÓGICAS DA FMJ

3.3.90.18.00 – Auxílio Financeiro a Estudantes
Fonte: 7101 – VINCULADA A FMJ R\$ 200.000,00

51.01.12.364.0197.8.512 – GESTÃO OPERACIONAL DAS ATIVIDADES PEDAGÓGICAS DA FMJ

3.1.91.13.00 – Obrigações Patronais – Intra Orçamentário
Fonte: 7101 – VINCULADA A FMJ R\$ 300.000,00

TOTAL R\$ 500.000,00

Artigo 2º - A cobertura para o crédito constante no artigo anterior terá como suporte financeiro o recurso indicado no artigo 43, parágrafo 1º, inciso I da Lei federal 4.320, de 17 de março de 1964, no mesmo valor.

Artigo 3º - Este Ato Normativo entrará em vigor na data de sua publicação, revogadas as disposições em contrário.
Diretoria da Faculdade de Medicina de Jundiaí, aos dois dias do mês de dezembro de dois mil e vinte (02/12/2020).-



FACULDADE DE MEDICINA DE JUNDIAÍ

PROF. DR. EVALDO MARCHI
Diretor

Registrado e publicado na Secretaria Executiva da Faculdade de Medicina de Jundiaí, aos dois dias do mês de dezembro de dois mil e vinte (02/12/2020).-

CARLOS DE OLIVEIRA CESAR
Secretário Executivo

Diretoria, 03 de dezembro de 2020.

Pregão Eletrônico n.º 08/2020
Processo n.º 65/2020

Face do que consta dos autos do processo em epígrafe HOMOLOGO o julgamento contido no relatório da Comissão de Licitações, declarando vencedora para o objeto do pregão acima a Empresa:

- **FORMA STYLE SEATING ERGONOMIC LTDA.**, vencedora dos itens 01, 02, 03 e 04 (Grupo 01), no total de 04 itens, no valor total de R\$ 125.510,00 (cento e vinte e cinco mil e quinhentos e dez reais).

PROF. DR. EVALDO MARCHI
Diretor

TERCEIRO TERMO DE PRORROGAÇÃO DO CONTRATO N.º 32/2020 FIRMADO EM 03/08/2020

Contrato n.º 32/2020

Contratante: Faculdade de Medicina de Jundiaí

Contratado: MTB TECNOLOGIA LTDA. – EPP

Objeto: Aquisição de equipamentos e materiais permanentes para adequação as unidades neonatais do Hospital Universitário da FMJ – Projeto Rede Cegonha – Portaria 3.361 de 08/12/2017.

Vigência: 16 (dezesesseis) dias

Valor: R\$ 431.000,00 (quatrocentos e trinta e um mil reais)

Assinatura: 02/12/2020

Término: 18/12/2020

QUINTO TERMO DE PRORROGAÇÃO DO CONTRATO N.º 29/2015 FIRMADO EM 02/12/2015

Contrato n.º 29/2015

Contratante: Faculdade de Medicina de Jundiaí

Contratado: OLIVIA TARELHO RABALDELLI - EPP

Objeto: Locação de máquina copiadora para uso da Faculdade de Medicina de Jundiaí, com fornecimento de mão de obra técnica para manutenção corretiva e preventiva, fornecimento e/ou substituição de peças, componentes, materiais e insumos utilizados na operação, exceto papel.

Vigência: 06 (seis) meses

Valor: R\$ 4.740,00 (quatro mil setecentos e quarenta reais)

Assinatura: 02/12/2020

Término: 01/06/2021

PLANEJAMENTO URBANO E MEIO AMBIENTE

NOTIFICAÇÃO N.º 124/2020

SINÉSIO SCARABELLO FILHO, Gestor de Planejamento Urbano e Meio Ambiente da Prefeitura do Município de Jundiaí, Estado de São Paulo, no uso de suas atribuições:

FAZ SABER que os seguintes processos, que se encontram em prontos, aguardam manifestação do interessado sob pena de arquivamento dentro do prazo de 30 (trinta) dias:

Interessado	Processo
Aleixa Custodia Alves Barbosa Coppini	16.371-3/2020-1
Aparecido Bonifacio	16.441-4/2020-1
Josue Spinace	16.585-8/2020-1
Party Negocios e Participações Ltda	11.363-5/2020-1

04 de dezembro de 2020
SINÉSIO SCARABELLO FILHO
Gestor de Planejamento Urbano e Meio Ambiente

NOTIFICAÇÃO N.º 125/2020

PLANEJAMENTO URBANO E MEIO AMBIENTE

SINÉSIO SCARABELLO FILHO, Gestor de Planejamento Urbano e Meio Ambiente da Prefeitura do Município de Jundiaí, Estado de São Paulo, no uso de suas atribuições:

FAZ SABER que os seguintes processos, que se encontram em comunicado-se, aguardam manifestação do interessado sob pena de arquivamento dentro do prazo de 180 (cento e oitenta) dias:

Interessado	Processo
Elza Spiandorello	15.473-8/2020-1

04 de dezembro 2020
SINÉSIO SCARABELLO FILHO
Gestor de Planejamento Urbano e Meio Ambiente

Conselho de Gestão da Serra do Japi Gestão 2019/2021 Convocação para 12ª Reunião Ordinária – Gestão 2019-2020

Jundiaí, 02 de dezembro de 2020.

Srs. Conselheiros,
Ficam convocados para a 12ª (décima segunda) Reunião Ordinária do GGSJ - gestão 2019/2021, que será a 8ª reunião online utilizando a plataforma GOOGLE.MEET, que será realizada no **dia 08 de dezembro de 2020, às 15hs**, cujo convite é/ou link para participação do evento será enviado antecipadamente em seus respectivos e-mails.

A pauta para esta reunião será:

1. Discussão e aprovação da ATA da 11ª Reunião Ordinária do dia 04/11/2020;
 2. Análise do parecer Câmara Técnica de Uso e Ocupação do solo referente ao processo 8.524/2018, que trata do projeto de pavimentação da Avenida Aristides Carra;
 3. Apresentação da Srs. Marcela Moro, representante do Turismo de Jundiaí;
 4. Recebimento da solicitação de retorno da ex-conselheira Yolanda Fernández Páez;
 5. Demais assuntos.
- Sem mais, contando com a presença de V. Sas.
Atenciosamente,

RAQUEL CARNIVALLE SILVA MELILLO

Presidente do Conselho DE Gestão da Serra do Japi - CGSJ

Publicado em 04 de dezembro de 2020.

DIVISÃO DE FISC DE OBRAS, SERV E INSTAL DE PUBLICI RELAÇÃO DE COMUNIQUE-SE N.º 33/2020

Considerando o Decreto n.º 16.926/98 que determina prazos aos interessados para atendimento dos processos, ficam comunicados a comparecer nesta Divisão de Fiscalização de Obras-Trâmite da Unidade de Gestão de Planejamento Urbano e Meio Ambiente, localizada à avenida da Liberdade, s/n, 5º andar, Ala Norte, "Paço Municipal Nova Jundiaí", no prazo de 90 (noventa) dias, a contar da data desta publicação, para tratarem de assunto referente aos processos abaixo relacionados.

ARQ.º MARIA DE FATIMA MUNAROLO	
LEONARDO DANIEL PIZA	12512-3/2007
ARQ.º GUSTAVO DOMINGUES DE MELLO	
EDSON CANATA DEVEZE E OUTRO	25194-1/2009
ARQ.º JOAO LUIZ BENASSI	
M.A.S. EMPREENDIMENTOS IMOB. E PARTICIP. SOCIETAR.	35022-7/2016
ARQ.º JULIANA GUIMARAES CARDOSO	
GILCILIA MESSIAS DO NASCIMENTO	5447-7/2014
HAMILTON ARGENTO	15425-0/2019
ENG.º FERNANDO APARECIDO SANTI CAMARGO	
MARISA DE FATIMA SAKAMOTO RIZZI	27585-9/2018

Decreto 16.926/98

"Artigo 1º - O indeferimento dos processos, na forma do artigo 22, § 2º do anexo da Lei Complementar n.º 174, de 09/01/96, alterado pela Lei complementar n.º 249, de 15/05/98, ocorrerá no prazo de 90 (noventa) dias contados da data de publicação na Imprensa Oficial do Município de Jundiaí facultando-se ao interessado ou ao profissional responsável solicitar, junto à Divisão de Aprovação de Projetos, prorrogações do prazo, devidamente justificadas por iguais períodos."

"Artigo 2º - Os processos que não atenderem integralmente o segundo despacho comunicue-se emitido pela UGPUMA, serão indeferidos."

ENG. SINÉSIO SCARABELLO FILHO
GESTOR DE PLANEJAMENTO URBANO E MEIO AMBIENTE



PLANEJAMENTO URBANO E MEIO AMBIENTE

EDITAL UGPUMA 50/2020 de 02/11/2020 – RETIFICADOR AO EDITAL SMPMA 23/2014 de 06/11/2014 (Lei nº 7.763/11, art. 6º, § 5º)

O Engenheiro Civil SINÉSIO SCARABELLO FILHO, Gestor Municipal de Planejamento Urbano e Meio Ambiente de Jundiaí, no uso de suas atribuições legais, e em face ao que consta dos autos dos Processos Administrativos nº 11.390-1/2014 (EIV/RIV) e 14.293-4/2014 (RIT):

TORNA PÚBLICO que, por intermédio dos autos do Processo Administrativo nº 11.390-1/2014 (EIV/RIV) e 14.293-4/2014 (RIT), em observância às normas contidas na Lei nº 7.763, de 18 de outubro de 2011, a empresa **J&F EMPREENDIMENTOS IMOBILIÁRIOS**, submeteu à apreciação desta Municipalidade, **Estudo de Impacto de Vizinhança/ e Relatório de Impacto de Vizinhança e o Relatório de Impacto de Trânsito**, visando a implementação de empreendimento de nome **EDIFÍCIO VLADIMIR TORRES FIGUEIREDO**, no imóvel situado na Avenida 02, lotes 04, 05 e 06 no Parque Industrial RM, que após as devidas análises técnicas pertinentes redundaram **nas proposições técnicas constantes dos Parecer Técnico, bem como do Parecer Conclusivo, que fizeram parte integrante do Edital SMPMA 23/2014 de 06/11/2014, publicado na Imprensa Oficial do município em 07 de novembro de 2014 com as ações necessárias para a mitigação/ compensação aos impactos identificados.**

Em função das dificuldades técnicas encontradas para a implantação das ações ora solicitadas, quando no momento da elaboração dos projetos pela municipalidade, faz-se necessário a revisão e ajuste dessas ações, ficando a redação do Edital SMPMA 23/2014 de 06/11/2014 publicado na Imprensa Oficial do município em 07 de novembro de 2014 alterada como descrito neste Edital Retificador.

Nos termos do disposto no art. 6º, § 5º da Lei nº 7.763, de 18 de outubro de 2011, as proposições de alteração das ações indicadas neste Edital Retificador, são passíveis de contestação pública ou recurso por parte dos interessados.

Eventuais contestações às citadas proposições deverão ser apresentadas no prazo de 15 (quinze) dias corridos a contar da publicação deste Edital Retificador, em formato eletrônico, por intermédio do email eiv@jundiai.sp.gov.br, ou de forma física no processo nº 11.390-1/2014, contendo, no mínimo:

- A identificação, assinatura e meio de contato do autor;
- As razões a que se fundam a contestação, de forma clara e objetiva.

Para que não se alegue ignorância faz baixar o presente Edital que será publicado na Imprensa Oficial do Município e afixado em local de costume.

Sinésio Scarabello Filho

Gestor da Unidade de Planejamento Urbano e Meio Ambiente

Parecer Técnico e Conclusivo quanto a alteração das ações:

No pedido inicial, tratado no Edital SMPMA nº 023/2014 de 06/11/2014, foram indicadas ações no item III (Para implantação do empreendimento) que incluíam a execução de projetos executivos e implantação de projetos que ainda não tinham sido finalizados pela municipalidade, ou seja, eram ainda pré-projetos e não continham valores muito bem definidos.

No momento da elaboração do projeto mais detalhado desses pré-projetos foram identificadas dificuldades técnicas que inclusive tornariam a obra bem mais custosa do que a estimativa ora elaborada.

Principalmente em função das dificuldades técnicas encontradas para a implantação das ações no momento da realização do projeto, foi sugerida uma ação mais completa dentro da alínea "d" do item III, em substituição a todas as demais alíneas do mesmo item, qualificando o projeto e tornando a ação mais efetiva.

Para a substituição de um conjunto de ações pela outra única mais completa, foram feitas estimativas de custos com base em pré-projetos nos quais a municipalidade dispunha, e as ações ficaram compatíveis.

Assim, as ações indicadas no Edital supra citado, passarão a vigorar com a seguinte redação:

1. Durante a fase de obras (mantida, sendo comprovada sua realização através do Plano de Gerenciamento de Resíduos Sólidos):

- A entrada e saída de caminhões para o transporte de terra, máquinas de trabalho ou materiais de construção, evitar as rotas sentido centro e os horários de pico;
- Promover o restabelecimento das condições das vias utilizadas como rota dos caminhões até os locais de boca-fora;
- Promover a lavagem dos pneus dos caminhões de transporte de terra, evitando o carregamento de resíduos para outras vias públicas;
- Cobrir os caminhões carregados com lona para o transporte de terra, evitando a suspensão de partículas no percurso até os locais de boca-fora e a queda de parte da terra transportada nas vias públicas;
- O restabelecimento das condições das vias conforme solicitado no

item b, deve incluir além da lavagem imediata quando da ocorrência de quedas do material removido, o recapeamento das vias nos casos de escavações para ligação às redes de água, energia, afastamento de esgotos e outros e também por danos nos pavimentos causados por excesso de solicitações dos veículos;

f. Seguir as exigências legais vigentes conforme Art. 131 a 133 da Lei nº 7.858/2012 sobre terraplenagem evitando o carregamento de solo que podem causar problemas no tráfego local e assoreamento dos corpos d'água, além de material particulado em suspensão;

g. Seguir as exigências legais vigentes quanto aos ruídos promovidos pelo período de obra, conforme Art. 2º, alínea "d", da Lei Municipal nº 1.324/1965 atentando para os horários permitidos para o funcionamento da obra.

2. Educação Ambiental (mantida, sendo comprovada sua realização através do Plano de Gerenciamento de Resíduos Sólidos):

a. Executar projetos de educação ambiental durante a implantação do empreendimento junto aos operários no controle da suspensão de poeiras oriundas das etapas de obra com irrigação quando necessário, separação e controle dos resíduos da construção civil e descarte em locais cadastrados para reciclagem, controle e separação dos resíduos gerados pelos operários no canteiro de obras fazendo a destinação correta dos resíduos recicláveis.

b. O controle da implantação de planos de educação ambiental deverá constar em relatórios periódicos que deverão ser juntados ao processo de aprovação antes da solicitação do habite-se.

3. Para implantação do empreendimento:

- Excluído;
- Excluído;
- Excluído;
- Elaboração de Projeto e execução da reforma da Praça Tiradentes de acordo com as diretrizes indicadas no projeto e memorial descritivo anexos nesse Edital, correspondendo ao valor total de R\$ 210.493,00 (duzentos e dez mil, quatrocentos e noventa e três reais), relativos a 3% do valor total da obra do empreendimento.

Observação: Para os serviços de drenagem referentes ao projeto encaminhado, o empreendedor deverá fornecer os materiais necessários, ficando a execução a cargo da administração pública.

- Excluído.

Projeto e Memorial anexos ao item 3.d.

Obra: Plano de Requalificação Local – Praça Tiradentes

Local: Encontro entre Rua do Retiro e Rua Barão de Teffé – Jundiaí – SP DESCRIÇÃO - CONCEITUAÇÃO GERAL DA INTERVENÇÃO – ÁREAS 01 E 02

A Praça Tiradentes situa-se no início da Rua do Retiro – importante caminho histórico do território de Jundiaí – próxima também à Av. 9 de Julho e ao Centro da cidade; desta maneira, esta Praça compõe um conjunto de articulação de espaços e caminhos para pedestres que pretendem facilitar e requalificar a relação entre Centro – Av. 9 de Julho e Rua do Retiro. Há, nesta intervenção, proposta de aumento da área destinada aos pedestres na Praça propriamente dita através da remodelação da área destinada à circulação de carros. Também foi proposta a implantação de mobiliário urbano, iluminação e área verde, além da proposta de lombos-faixa e de ampliação de esquinas e instalação de rampas nas calçadas e faixas de travessias de pedestres, conforme a norma NBR 9050/2020. A linha de árvores propostas é composta por espécies nativas, tais como Cambuci e Ipê Amarelo (7 unidades de Cambuci e 1 Ipê Amarelo – propostas para a extensão da Praça).

A exceção das árvores, as especificações de marca e modelo dos itens descritos de mobiliários e elementos construtivos servem apenas como orientação para padrões e desenho a serem atingidos e não como indicação estrita de marcas ou modelos específicos.

1. Serviços Preliminares

1.1. Instalações provisórias:

a. Fechamento e sinalização da obra: o fechamento da obra será executado de acordo com delimitação do perímetro de obra e respeitará a NR-18, com tapumes, telas e isolamentos com cones onde houver necessidade e conforme normas técnicas. Todo e qualquer fechamento ou interrupção de trânsito deverá ser liberado através de requerimento pela UGMT, que ficará responsável pela operação enquanto durar a execução dos serviços.

Canteiro de obras, armazenamento de materiais e alojamento de funcionários: serão disponibilizados aos funcionários containers que servirão de alojamento para funcionários, assim como para depósito de

PLANEJAMENTO URBANO E MEIO AMBIENTE

materiais e ferramentas. Estarão localizados no entorno do canteiro de obras. É de responsabilidade da Contratada garantir alojamento, vestiários, refeitórios, sanitários, local para guarda de equipamentos e materiais de escritório da fiscalização, em atendimento à NR-18.

1.2. Placas de Obra: será fixada em local visível e mantida em bom estado até o término da obra. Deverá seguir o modelo da municipalidade, e demais exigências do CREA e/ou CAU.

1.3. Limpeza do Terreno: Limpeza e raspagem do terreno. Manutenção periódica da limpeza, incluindo a remoção de detritos e entulhos da própria obra, até a entrega definitiva. Execução:

a. Fica a cargo da Construtora obter, se necessário, a autorização para locais de bota-fora, junto aos órgãos competentes. O local de bota-fora, deve ser previamente aprovado pela Fiscalização.

b. Devem ser executados manual e/ou mecanicamente os serviços de: roçado, capina, destocamento e remoção, inclusive de troncos, raízes e entulhos. A queima não será permitida.

c. Na limpeza, devem ser regularizadas as áreas não previstas para movimento de terra, com desníveis de até 20cm, visando o fácil escoamento de águas pluviais.

d. Demolições: Serão executadas de forma a não danificar as estruturas e demais componentes da obra que deverão ser mantidos. As áreas a demolir estão indicadas no projeto arquitetônico executivo. Serão demolidos para reforma os trechos de calçada onde serão implantadas as rampas de acessibilidade; nas propostas de ampliação de calçadas também podem ser necessários trechos de demolição para sua execução. Na parte interna do jardim proposto que contém o plantio das árvores –que estarão sobre o atual piso asfáltico - haverá necessidade de se retirar todo o piso existente até que o solo seja atingido para que, após, seja preenchido com terra adubada para o plantio de forração e árvores, conforme indicação neste memorial e em projeto.

Área de demolição de asfalto - Área: **315,12 m²**

e. Locação da obra: deverá ser realizada com pessoal especializado utilizando aparelhos adequados à precisão necessária.

2. Alvenarias – construção e demolição

a. Demolições: haverá demolição de canteiros de paralelepípedos indicados no projeto e remoção de árvores indicadas (que deverá ocorrer por equipe da UGISP).

b. Construções de canteiros propostos: Há proposta para construção de 5 canteiros em alvenaria com blocos de 19cm de espessura, sendo 4 unidades nas extremidades da praça e 1 unidade na calçada (junto ao rebaixo de guia); todos os canteiros terão alvenarias com suas extremidades de altura mínima de 40cm e serão revestidos com argamassa de cimento, areia e impermeabilizante. O acabamento externo das alvenarias dos canteiros será com pintura na cor **Amarelo Ocre**.

Todos os canteiros propostos serão revestidos com reboco e pintados com tinta látex acabamento acetinado na cor amarelo ocre (as tintas abaixo são apenas referências, devendo serem feitos testes para a sua confirmação).



Ref. Sherwin Williams SW 6692 Auric
Ref. Coral Ouro Vitorioso
Ref. Suvnil DO28 Ambrosia

3. Pisos

a. Extensão da área da Praça Tiradentes: será feita com guias de concreto em suas extremidades preenchidos com piso de concreto armado com acabamento desempenado/ camurçado e nivelado com o piso de concreto existente; o piso existente também deverá ser refeito (pelo menos em sua superfície) de maneira a compor conjunto único com a parte de extensão proposta da praça como também acertar o piso no local do canteiro que deverá ser demolido. A inclinação transversal deverá estar entre 1% e 2%, com sentido de caimento dos pisos descritos em projeto. Em projeto também está determinada a posição das guias nas calçadas e instalação de pisos táteis nas superfícies das calçadas e rampas.

Área de acréscimo de praça - Área: 318,50 m²

Área de canteiros baixos propostos - Área: 75,75 m² Área de canteiros altos propostos - Área: 65,50m²

b. Calçadas (acréscimos em esquinas): em concreto armado, com mínimo de 7 cm de espessura, acabamento desempenado/ camurçado. Deverá ser resistente à passagem de veículos leves. A inclinação transversal deverá estar entre 1% e 2%. Em projeto está determinado a posição das guias nas calçadas e instalação de pisos táteis nas superfícies das calçadas e rampas.

Área de acréscimo de calçadas - Área: 97,35 m² Área de reforma de calçadas - Área: 178,30 m²

c. Guias: em concreto pré-moldado ou moldado in loco, com acabamento aparente liso. Deverá ser instalada/executada conforme projeto, em rampas acessíveis nas bordas das calçadas, as guias deverão ser inclinadas, acompanhando a declividade das rampas propostas.

d. Travessia elevada: há uma unidade indicada em projeto, que deverá ser realizada em massa asfáltica e nivelada com a praça e calçada de acesso, com caimento conforme projeto e NBR 9050/2020. Custo, execução e pintura das lomboboixas sob responsabilidade da UGMT.



Área: **56,75m²**.



Exemplo de lomboboixa executada



e. Drenagem das extensões de calçadas e travessia elevada: as sarjetas entre calçadas/ praça e travessia elevadas ficarão livres e, sobre elas, niveladas com travessia elevada, praça e passeios, haverá grelhas de concreto pré-moldado com furos, nas dimensões 60 x 23,4 x 4 cm – **45 unidades no total;**

Observação: a dimensão das grelhas poderá variar em centímetros, considerando o fornecedor.

f. Pisos táteis: Haverá pisos de alerta e direcionais de concreto nas dimensões de 25cm x 25cm, ambos na cor amarela, posicionados de acordo com a indicação em projeto.

Pisos de Alerta - cerca de **485** peças Pisos Direcionais - cerca de **391** peças

Observação: quantidade destes materiais poderá variar em até 15% dependendo das condições e ajustes no local.

4. Infraestrutura de drenagem

No perímetro de obra proposto, haverá ajuste e relocação de 05 unidades de boca de lobo em ramais secundários, conforme informado em projeto, sem haver intervenção dos ramais principais de escoamento. As novas bocas-de-lobo terão suas saídas duplas e deverão estar interligadas às redes atuais meio tubulação em manilhas e aduelas de concreto, conforme especificado no projeto, com caimento mínimo de 1%.

5. Iluminação

A rede elétrica deverá ser executada conforme orientação do Setor de Iluminação Pública – UGISP/ PMJ. Seguirá as normas técnicas relativas aos sistemas elétricos e respeitará o projeto executivo de elétrica, aprovado pelo Setor de Iluminação Pública da Prefeitura Municipal de Jundiaí, para os postes com luminárias propostos.

a. Poste: deverão ser instalados postes com luminária tipo pétala, com 3,5m de altura. No total, deverão ser instaladas 6 (seis) unidades com 2 pétalas cada, conforme indicação em projeto.

Quantidade proposta (Postes com luminárias) - **6** unidades

b. Luminária: tipo pétala com grau de proteção mínimo IP-66. Corpo em alumínio extrudado ou injetado, com módulos de LED. Acabamento em pintura eletrostática preta. 02 (duas) pétalas por poste. Luminárias LED com temperatura de cor da luz entre 3000K e 4000K.

Referência:

PLANEJAMENTO URBANO E MEIO AMBIENTE

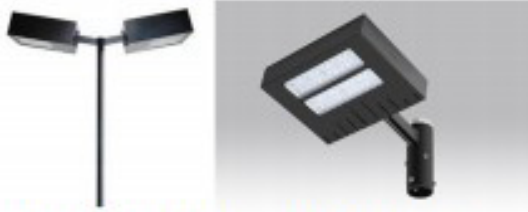

Luminária Delta 2LE - Itaim Iluminação

Referência de desenho e dimensões para as mesas.

7. Paisagismo

a. Forrações: Há dois tipos de forração propostas: grama amendoim e lambari roxo. As forrações serão plantadas tanto nos três canteiros altos propostos (folha 04/05) como no canteiro baixo.

Lambari Roxo - *Tradescantia Zebrina*: 26,50 m²



Grama Amendoim: - *Arachis Repens*: 115,70 m²



6. Mobiliários e Equipamentos Urbanos

a. Lixeiras: serão implantados 02 (dois) conjuntos de lixeiras, contendo 02 (duas) unidades cada – orgânico e reciclável, podendo, opcionalmente, possuir cinzeiros. As Lixeiras serão implantadas junto aos postes conforme projeto.

Quantidade proposta - 2 conjuntos com duas unidades cada;



Lixeira modelo Prisma com tampa - marca DE LAZZARI

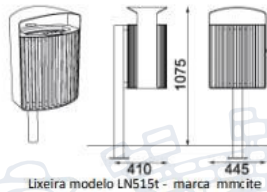

Lixeira modelo LNS151 - marca MMCITE

b. Bancos (05 unidades): Bancos com encosto, feitos de estrutura metálica com pintura cor cinza grafite, acabamento acetinado; o assento será de madeira jatobá ou maçaranduba tratada. Cada banco possui as medidas de 1,80 m x 0,65 m. Os bancos serão fixados em contrapiso de concreto (posicionados sobre a mesma base do piso) através de chumbamento com parabolts, possibilitando a sua retirada eventualmente.



modelo Miela LME 151 - marca MMCITE



modelo Mince E - marca DE LAZZARI

c. Mesas: Feitas de estrutura metálica com pintura cor cinza grafite, acabamento acetinado; o tampo será de madeira de qualidade, certificação e tratada. Tanto as mesas como os bancos serão fixados no solo, chumbados e devidamente no prumo. O tampo de cada mesa deverá contar com orifício em seu centro geométrico para se possibilitar o uso de guarda-sol. Dimensões da mesa: 1.00m x 1.00m, com altura de 75cm acabado nos tampos; haverá 4 bancos para cada mesa com 90cm x 35cm, com altura de 40cm acabado nos assentos.



Mesa 17 - Ref. fabricante Milani e Filho

Quantidade proposta – Haverá 2 unidades;

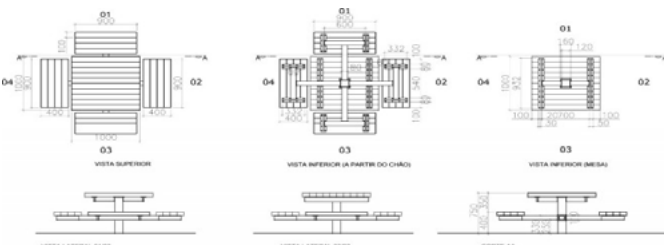

b. Arborização: Serão plantadas 08 novas árvores de portes médio – CAMBUCI - 7 (sete) *Campomanesia phaea* – Ipê Amarelo – 1 (um) – *Tabebuia chrysotricha*. nos eixos 1, 2, 3, 4, 5, 7 conforme indicação em projeto; Folha 04-05.

– CAMBUCI - As mudas deverão ter caule único sem ramificações laterais, com 3 ou 5 ramos em seu ápice, com altura do fuste (distância do coleto ao primeiro galho) de no mínimo 2,00 m e DAP não inferior a 5,0 cm plantadas com o coleto ao mesmo nível do solo e deverão estar sadias.

– IPÊ AMARELO – A muda deverá ser de porte pequeno, com caule único, sem ramificações laterais, com 3 ou 5 ramos em seu ápice, com altura do fuste (distância do coleto ao primeiro galho) de 3,00 m ou 4,00 com diâmetro da copa de no mínimo 4 m.

c. O plantio deverá ser executado seguindo, no mínimo, as seguintes condições: demarcação da cova no terreno: Através de pequenas estacas de madeira colocadas nos locais de plantio conforme o projeto.

d. Limpeza: Remoção das gramíneas e outras herbáceas, dos resíduos sólidos e do revestimento da calçada, conforme o caso.

e. Abertura das covas: Serão abertas nos locais previamente demarcados, com dimensões de 0,8 m de profundidade e 0,8 m de largura e comprimento; enfatizamos que o solo deverá ser substituído, não aproveitar o solo pobre retirado das covas. Dentro do diâmetro interno das jardineiras/bancos é necessário que seja removido todo o asfalto e qualquer piso que esteja abaixo, com a finalidade de se atingir o solo para o plantio das árvores.

f. Adubação: Primeiramente deverá se espalhado 200 g de fosfato no fundo da cova. Misturar homogeneamente 400 g de calcário, 300g de N P K, na formulação 10-10-10, com substrato formado por 2/4 (volume da cova) de terra com textura argilosa; 1/4 (volume da cova) de composto orgânico (completamente curtido) e 1/4 (volume da cova) de areia grossa. A cova deverá coberta pela mistura e ser encharcada para o adequado acomodamento do substrato dentro da cova. Se o solo do local for de boa qualidade, textura argilosa e livre de pedras e resíduos sólidos poderá substituir a terra solicitada no substrato.

g. Plantio: Executado após a drenagem do excesso de água colocada no final do processo da adubação e em época que o regime pluviométrico seja suficiente para a sobrevivência das mudas no campo. Deverão ser abertas apenas covetas que compoem os torrões que sustentam as mudas, estas devem ser tutoradas; os tutores deverão ser de madeira e maiores que a altura total da muda.

Forração: Forração em grama esmeralda na base das árvores dos nichos – jardineiras/ bancos. Os níveis acabados dos gramados deverão estar próximos aos níveis dos assentos de topo das alvenarias.

8. Sinalização Viária

A sinalização será fornecida e instalada pela SMT.

9. Serviços Complementares

a. Remoção de resíduos (entulho): para área de transbordo de resíduos de obra. Todos os entulhos deverão ser removidos do local da obra, da mesma forma que deverão ser removidas todas as instalações provisórias do canteiro de serviços.

b. Limpeza final: deverá ser realizada limpeza geral de pisos e

PLANEJAMENTO URBANO E MEIO AMBIENTE

mobiliários urbanos, bem como das áreas ajardinadas.

- Todos os respingos de tintas, argamassas, óleos, graxas e sujeiras em geral devem ser raspados e limpos.
- Superfícies de madeira envernizadas não devem ser limpas com produtos à base de solventes.
- O entulho, restos de materiais, andaimes e outros equipamentos da obra devem ser totalmente removidos da obra, deixando-a pronta para utilização.

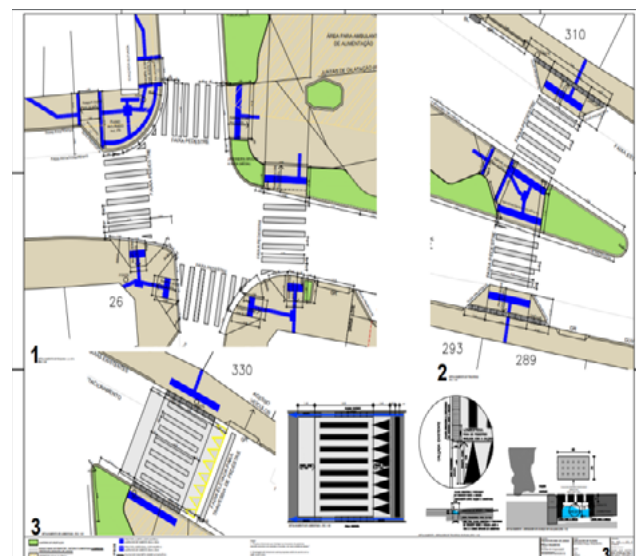
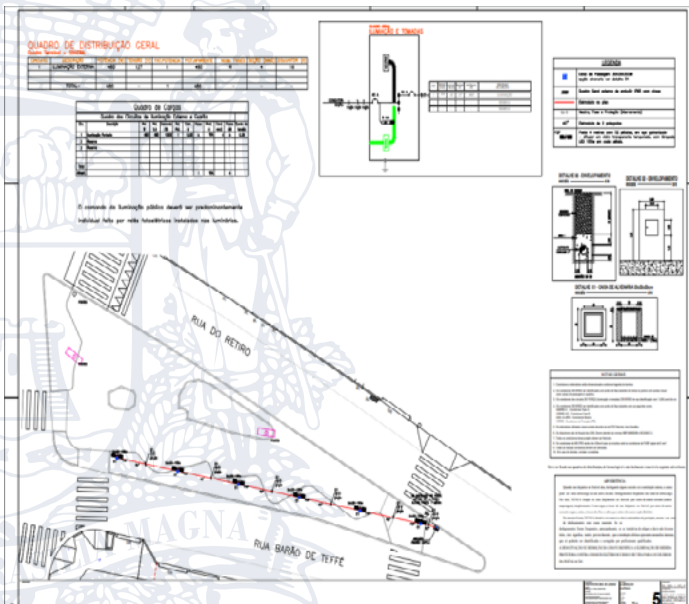
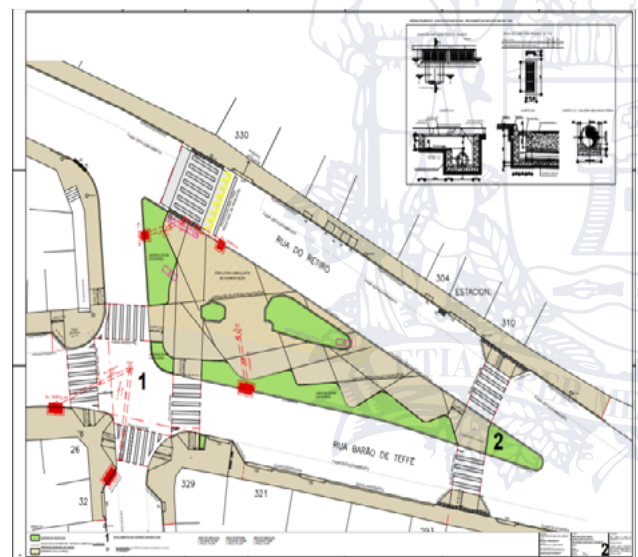

4. Executar cronograma correspondente à entrega da medida alterada, considerando que a data de entrega de todas as ações deverá ocorrer até a data de solicitação do habite-se total do empreendimento, **ficando o mesmo condicionado a entrega de todas as ações para a sua liberação.**

A Coordenação e gerência da entrega dos relatórios solicitados nos itens 1 e 2 bem como da verificação das tratativas para o cumprimento do item 3, será de responsabilidade da Unidade de Gestão de Planejamento Urbano e Meio Ambiente.

Novo compromisso deverá ser firmado entre as partes envolvidas para consolidação das questões elencadas neste Edital.

Sinésio Scarabello Filho

Gestor da Unidade de Planejamento Urbano e Meio Ambiente



PLANEJAMENTO URBANO E MEIO AMBIENTE

DEBEA - LISTA DOS ANIMAIS CONTEMPLADOS PARA CASTRAÇÃO

Tutor principal	Animal	Espécie	Raça	Idade
ADRIANA DE BOMFIM SILVA	BILLY	CANINO	Shih Tzu	2 a 4 anos
ALEX SANDRO RODRIGUES	NINA	CANINO	Pastor alemão	2 a 4 anos
ALTEVIR ADRIANO DE OLIVEIRA	THANUS	CANINO	Outra	6 meses a 2 anos
ALTEVIR ADRIANO DE OLIVEIRA	THOR	CANINO	Outra	6 meses a 2 anos
AMARILSON APARECIDO BORGES	LOUIS LANE	CANINO	Pastor alemão	Mais de 8 anos
ANA CAROLINA GONCALVES CARVALHO	Belinha	CANINO	SRD	2 a 4 anos
ANA PAULA COSTA ESTEVAN	JHULY	CANINO	Outra	Menos de 3 meses
Abner Maurício Negreiros da Silva	Stella	CANINO	SRD	4 a 6 meses
Ada Pérola Gaigher Ferreira Silva	Ibra	FELINO	SRD	6 meses a 2 anos
Adelia Cristina do Prado Santos	Mel	CANINO	Outra	2 a 4 anos
Adenilde Costa Oliveira	Anny Costa	CANINO	SRD	4 a 6 meses
Adilene dos reis	Tiquinho	CANINO	SRD	6 meses a 2 anos
Adilene dos reis	Amarelo	CANINO	SRD	6 meses a 2 anos
Adilson Biazim dos Santos	Bel	CANINO	Shih Tzu	6 meses a 2 anos
Adilson Gomes de Oliveira	Ringo	CANINO	SRD	6 meses a 2 anos
Adria Francis de Oliveira Viana	Sloan	CANINO	SRD	6 meses a 2 anos
Adriana Aline de Broi	Mozão	CANINO	SRD	2 a 4 anos
Adriana Bastos de Oliveira Badini	Thor	FELINO	Outra	6 meses a 2 anos
Adriana Bellafronte Branco	Piter	CANINO	SRD	4 a 6 meses
Adriana Costa Veloso	VIVI	CANINO	SRD	4 a 6 meses
Adriana Costa Veloso	LULU	CANINO	SRD	4 a 6 meses
Adriana Costa Veloso	MILU	CANINO	SRD	6 meses a 2 anos
Adriana Costa Veloso	LINDINHA	CANINO	SRD	6 meses a 2 anos
Adriana Cristina Mantovani	Lila	CANINO	Pinscher	4 a 6 anos
Adriana Fernandes Gomes	Nina	FELINO	Outra	4 a 6 meses
Adriana Fernandes Gomes	Jerry	FELINO	Siamês	6 meses a 2 anos
Adriana R M Pereira	Maggie	CANINO	Pastor alemão	2 a 4 anos
Adriana Rosa	Mila	CANINO	SRD	4 a 6 meses
Adriana Sales dos Santos	Princesa	CANINO	SRD	4 a 6 anos
Adriana da Cruz Martini	Babi	CANINO	SRD	6 meses a 2 anos
Adriane Policeno Tronco	Macho Abandonado Marrom	FELINO	SRD	4 a 6 meses
Adryelen Magalhães de Melo	Amora	CANINO	SRD	4 a 6 meses
Afonso Hesel Fortolan Ribeiro	Zorro	CANINO	SRD	4 a 6 anos
Agnes Yukari Yassumura Marcelino	Kira	CANINO	Outra	2 a 4 anos
Akemi Matsubara Moretti	Nina	CANINO	SRD	6 meses a 2 anos
Akesia kethleen Vasconcelos da Silva	Yang	FELINO	SRD	6 meses a 2 anos
Alanis Thayna Souza santos	Amora	CANINO	Shih Tzu	4 a 6 anos
Alda Sarmento Da Rocha santos	Bethove	CANINO	SRD	6 meses a 2 anos
Aldetina Francisca vieira	Nina	CANINO	SRD	6 meses a 2 anos
Alessandra Gonçalves da Silva Garcia 62	Lola	CANINO	Outra	6 meses a 2 anos
Alessandra Belisario	TED Belisario	CANINO	Outra	Menos de 3 meses
Alessandra Belisario	Pretinha vitória	CANINO	Outra	Menos de 3 meses
Alessandra Belisario	Mel Belisario	CANINO	Outra	Menos de 3 meses
Alessandra Camargo	Nik Alisson	CANINO	Shih Tzu	2 a 4 anos
Alessandra Ellen cotrin	Tom	FELINO	Outra	4 a 6 meses
Alessandra Fernandes de Oliveira	Fofão	FELINO	Outra	4 a 6 anos
Alessandra Franço Gonçalves	Smooke	CANINO	SRD	6 meses a 2 anos
Alessandra Gonçalves de Souza	Nina	CANINO	Shih Tzu	4 a 6 meses
Alessandra Lopes	Luna	CANINO	Outra	2 a 4 anos
Alessandra Melchior Caetano da Silva	Mint	FELINO	SRD	6 meses a 2 anos
Alessandra Stival Farina	Emmy	FELINO	SRD	Menos de 3 meses
Alessandra Volpiani	Pudim	FELINO	SRD	6 meses a 2 anos
Alessandro Oliveira Ruivo	Baguera	CANINO	SRD	Menos de 3 meses
Alexandra Pereira Albuquerque	BOB	CANINO	Shih Tzu	2 a 4 anos
Alexandre Félix Carneiro	Theo	FELINO	SRD	6 meses a 2 anos
Alexandre de Brito Souza	Tedi	FELINO	Outra	6 meses a 2 anos
Alexsandra Souza	Lily Mendonça	CANINO	Shih Tzu	2 a 4 anos
Alice Letícia Siqueira Ferro	Spaike	CANINO	SRD	6 a 8 anos
Alice Letícia Siqueira Ferro	Cléo	FELINO	SRD	6 meses a 2 anos
Aline Andresa Cordeiro CARDIAL DA SILVA	Freddy	FELINO	Outra	4 a 6 meses
Aline Batista	Dylan	CANINO	SRD	Menos de 3 meses
Aline Cristiane de Souza	Chérie	CANINO	SRD	4 a 6 meses
Aline De faria lima	shuri	FELINO	SRD	6 meses a 2 anos
Aline Dos Santos Bueno	Paloma	FELINO	Siamês	6 meses a 2 anos
Aline Fabiana Ferracini Santos Misson	Milly	CANINO	Outra	4 a 6 meses
Aline Fernanda Callera	Mel	CANINO	Outra	6 a 8 anos
Aline Jacintho Polo	Nina	CANINO	SRD	6 meses a 2 anos
Aline Kemp Graciano	Sca	FELINO	SRD	4 a 6 meses
Aline Silva	Aline Silva	CANINO	Outra	6 meses a 2 anos
Aline Spasiani	Pandora Spasiani	CANINO	Bulldog francês	4 a 6 meses
Aline Vanessa Sanches dos santos	Hainek	FELINO	SRD	6 meses a 2 anos
Aline aparecida ramos	Belinha	CANINO	Outra	6 meses a 2 anos
Aline de Souza Cardoso	Aline de Souza Cardoso	CANINO	SRD	4 a 6 anos
Aline dos Santos Grillo	Dolly	CANINO	Pinscher	4 a 6 meses
Alissandra Bernardini de Oliveira	Lobinho	CANINO	Spitz Alemão/Lulu da Pome- rânia	6 meses a 2 anos
Amanda Antunes Scapinelli	Ottis	CANINO	Spitz Alemão/Lulu da Pome- rânia	4 a 6 meses
Amanda Gabriele da Silva	Scooby	CANINO	Outra	6 meses a 2 anos
Amanda Heloisa dos Santos	FREDERICO	FELINO	SRD	4 a 6 meses
Amanda Mattiuzzo	Susy	CANINO	SRD	6 meses a 2 anos
Amanda Millene	Chairman	CANINO	Outra	4 a 6 anos
Amanda Priscila de Sousa gomes	Chico	CANINO	Outra	4 a 6 meses
Amanda Roncada	Carlos	CANINO	SRD	6 meses a 2 anos



PLANEJAMENTO URBANO E MEIO AMBIENTE

Amanda Roncada	Cora	FELINO	SRD	Menos de 3 meses
Amanda Santos Ribeiro Possani	Gregory	FELINO	SRD	6 meses a 2 anos
Amanda Silva chaves	Cacau	CANINO	Shih Tzu	2 a 4 anos
Amanda de Alcantara Leme	Amora	CANINO	Shih Tzu	2 a 4 anos
Amauri Donizeti de Moraes	Amóra	CANINO	Outra	4 a 6 meses
Ana Carolina Argolo	Luna	FELINO	Outra	6 meses a 2 anos
Ana Carolina Coelho Lima Letieri	Banguela Araújo	FELINO	Outra	4 a 6 meses
Ana Carolina Coelho Lima Letieri	Emma Araújo	FELINO	SRD	4 a 6 meses
Ana Carolina Coelho Lima Letieri	Joel Araújo	FELINO	Outra	4 a 6 meses
Ana Caroline Alves Rocha	Mel	FELINO	SRD	Menos de 3 meses
Ana Caroline Alves Rocha	Luna	FELINO	SRD	4 a 6 meses
Ana Claudia Dias	Fofa	CANINO	SRD	2 a 4 anos
Ana Claudia Malaquias Correa	Monny	CANINO	Outra	2 a 4 anos
Ana Claudia Perroud De Castro	Jason	CANINO	SRD	4 a 6 anos
Ana Claudia Perroud De Castro	Melissa	CANINO	SRD	2 a 4 anos
Ana Claudia de Britto Arvigo	Thor	CANINO	Outra	6 meses a 2 anos
Ana Claudia do nascimento alves	Yanke	CANINO	Outra	6 meses a 2 anos
Ana Cláudia Ferigato Choukr	SAGWA	FELINO	Persa	2 a 4 anos
Ana Cristina Almeida de Menezes	Gatinhas	FELINO	Outra	4 a 6 meses
Ana Cristina Ribeiro da Silva	Snoopy	CANINO	Outra	6 meses a 2 anos
Ana Cristina de biazio santos	Kira	FELINO	SRD	6 meses a 2 anos
Ana Favari	Valentina	CANINO	Shih Tzu	6 a 8 anos
Ana Jadi Santos de Brito	Dengo	FELINO	SRD	2 a 4 anos
Ana Lucia Ceratti	Estrela Maria	CANINO	Shih Tzu	6 meses a 2 anos
Ana Maria Ambrozio furlan	Bob	CANINO	Shih Tzu	2 a 4 anos
Ana Maria Ambrozio furlan	Frida	CANINO	Pug	2 a 4 anos
Ana Maria Calegario Neco	Frederico	CANINO	SRD	6 meses a 2 anos
Ana Maria da Silva Oliveira Rodrigues	Fred	CANINO	Shih Tzu	6 meses a 2 anos
Ana Maria de Brito	Milla	CANINO	Outra	2 a 4 anos
Ana Mirella v v de Molinas	Amora	CANINO	Outra	Menos de 3 meses
Ana Paula Almeida Brito	Mel	CANINO	Outra	6 meses a 2 anos
Ana Paula Carmen Alberti	Kika Kiara	CANINO	SRD	4 a 6 meses
Ana Paula Cintra Serra	Vaquinha	FELINO	SRD	2 a 4 anos
Ana Paula Duarte Valente	Zara	CANINO	SRD	6 meses a 2 anos
Ana Paula Gasparotto	Max	CANINO	SRD	6 meses a 2 anos
Ana Paula Maria da Silva	Toddy	CANINO	Outra	4 a 6 meses
Ana Paula Moreira	Leonzinha	CANINO	Outra	2 a 4 anos
Ana Paula Padilha	Nick	CANINO	SRD	2 a 4 anos
Ana Paula Schincariol	ONZE	CANINO	Outra	6 meses a 2 anos
Ana Paula Viviani Kuroda	clara	CANINO	SRD	6 meses a 2 anos
Ana Paula Viviani Kuroda	lara	CANINO	SRD	6 meses a 2 anos
Ana Paula Viviani Kuroda	crystal	CANINO	SRD	6 meses a 2 anos
Ana Paula de Andrade Candido	Bart	CANINO	Outra	6 meses a 2 anos
Ana Paula de Brito Santos Brunetti	Hannah	FELINO	SRD	6 meses a 2 anos
Ana Paula de Camargo	Duke	CANINO	SRD	2 a 4 anos
Ana Paula de Freitas Oliveira	Mayla de Freitas Agostino	CANINO	Shih Tzu	2 a 4 anos
Ana Raquel	Simba	FELINO	SRD	4 a 6 meses
Ana Rita Martins Serra	Puff	CANINO	Pinscher	Mais de 8 anos
Ana Rosa Baldi	Jack	CANINO	Shih Tzu	6 meses a 2 anos
Ana Sara da silva	Ruby	CANINO	Outra	4 a 6 anos
Ana Tássia da Rocha Benedito Santos	Thor	CANINO	Shih Tzu	6 meses a 2 anos
Ana paula Dionísio Rezzaghi	Radicha	CANINO	Outra	4 a 6 anos
Ana paula Silva de Araújo	Kloe	CANINO	SRD	Menos de 3 meses
Ana paula aparecida silva do prado	Jerry	FELINO	Outra	6 meses a 2 anos
Ana paula cruz alves dos santos	KIRA	CANINO	SRD	4 a 6 meses
Anailda dos Santos Machado Bispo	Mia	FELINO	SRD	6 meses a 2 anos
Anailta Barbosa da Silva	Jade	FELINO	SRD	Menos de 3 meses
Anderson Alves Gonçalves	Billy	FELINO	Outra	6 meses a 2 anos
Anderson Alves da Silva	belinha	FELINO	Siamês	6 meses a 2 anos
Anderson Luiz Manente	Amora	CANINO	Shih Tzu	4 a 6 anos
Anderson Luiz Manente	Gin	FELINO	SRD	6 meses a 2 anos
Andre	BINGO	CANINO	Outra	6 meses a 2 anos
Andrea Ghiggi	Amora	CANINO	Outra	Menos de 3 meses
Andrea Michele da Silva Santos	Layla	CANINO	Outra	2 a 4 anos
Andrea Sigoli	Melissa	FELINO	SRD	6 meses a 2 anos
Andrea da Silva Kroll	Duque	CANINO	Outra	4 a 6 meses
Andrea santos lima	Maya	CANINO	Outra	6 meses a 2 anos
Andreia Machado	Toquinho	CANINO	SRD	4 a 6 meses
Andreia Machado Bezerra	Marley	CANINO	Outra	4 a 6 anos
Andreia Maria de Jesus Silva Costa	Spaik	CANINO	SRD	2 a 4 anos
Andreia Maria de Jesus Silva Costa	Fred	CANINO	Shih Tzu	4 a 6 anos
Andreia Martins	Koda	CANINO	Outra	6 meses a 2 anos
Andreia da Silva Ferreira	Naala	CANINO	Shih Tzu	4 a 6 meses
Andreia da Silva Ferreira	Princesa	CANINO	Outra	6 meses a 2 anos
Andreia da Silva Ferreira	Dingo	CANINO	Outra	4 a 6 meses
Andrelisa da Silva Basseto	Menina 3	CANINO	SRD	2 a 4 anos
Andrelisa da Silva Basseto	Cabeçuda	CANINO	SRD	6 a 8 anos
Andresa do Nascimento da Silva	Lina	FELINO	SRD	6 meses a 2 anos
Andresa do Nascimento da Silva	Aladdin	FELINO	SRD	2 a 4 anos
Andressa Maira Rocate	Angela	FELINO	SRD	6 meses a 2 anos
Andressa Stephany Nascimento	Princesa	FELINO	Siamês	4 a 6 anos
Andressa de Cássia Damasceno	Lua	FELINO	Outra	6 meses a 2 anos
Andressa dos Santos Paulo Tonolli	Gamora	FELINO	SRD	4 a 6 meses
Andressa dos Santos Paulo Tonolli	Max	CANINO	SRD	Mais de 8 anos
André Matos	KIARA	FELINO	SRD	4 a 6 meses
André Matos	NALA	FELINO	SRD	4 a 6 meses



PLANEJAMENTO URBANO E MEIO AMBIENTE

André Matos	SARABI	FELINO	Siamês	4 a 6 anos
Andréa Nogueira	Julie	CANINO	SRD	2 a 4 anos
Andréa Roncoletta de Calpos Santos	Lolla	CANINO	Outra	6 meses a 2 anos
Andréa da Silva Camargo	Luke	CANINO	SRD	6 meses a 2 anos
Andréia Cristina Cardoso	Mimi	FELINO	SRD	2 a 4 anos
Andréia Moreira de Pinho Guimarães	Yuki Guimarães	CANINO	Outra	2 a 4 anos
Aneline Tamires de Souza Vitorio	Lunna	CANINO	SRD	4 a 6 anos
Anelise Cristina Alves de Assis	Luna	CANINO	SRD	2 a 4 anos
Angel Pereira	mel	CANINO	Shih Tzu	4 a 6 anos
Angela maria amaro da silva	Miau	FELINO	Outra	6 a 8 anos
Angelita fernanda ferreira dos santos	melissa	CANINO	Pinscher	4 a 6 anos
Angelita fernanda ferreira dos santos	nina	CANINO	Pinscher	2 a 4 anos
Angelo Stassi	Jullie	CANINO	Outra	4 a 6 anos
Anna Cristina Pimenta Azevedo	Like	CANINO	Shih Tzu	6 meses a 2 anos
Antonia Antunes Macedo	Amora	CANINO	Outra	Menos de 3 meses
Antonio Aparecido Cabrera	Nina	CANINO	SRD	4 a 6 meses
Antonio Carlos Trevisan	Pipinho	FELINO	SRD	6 meses a 2 anos
Antonio Francelino de andrade	Luna	CANINO	SRD	6 meses a 2 anos
Antonio correa pires neto	Lola	CANINO	SRD	6 meses a 2 anos
Antônio Carlos Rodrigues	Princesa	CANINO	Outra	2 a 4 anos
Antônio Marcos Dardengo	Ruivão	CANINO	SRD	4 a 6 anos
Aparecida Caetano da silv a	Marlo	CANINO	SRD	6 meses a 2 anos
Aparecida Diocelia Pazian	AGATHA	CANINO	Shih Tzu	4 a 6 meses
Aparecida Oliveira da Silva	Tigresa	FELINO	SRD	4 a 6 meses
Aparecida Suely dos Santos	Zeus	CANINO	Outra	2 a 4 anos
Aparecida Vera Lúcia Pelandra Soares	Luna	CANINO	SRD	4 a 6 meses
Aparecida de Souza Pinheiro	Katy	CANINO	Shih Tzu	6 meses a 2 anos
Apoliana de Sousa Santos	Bela	CANINO	Outra	6 meses a 2 anos
Ariane	Max	CANINO	Outra	6 meses a 2 anos
Ariane Aparecida Ravagnani	Bento	CANINO	SRD	6 meses a 2 anos
Ariane Caroline fernandes	Nick	CANINO	Shih Tzu	6 meses a 2 anos
Ariane Fernanda Ramos	Belinha	CANINO	SRD	6 meses a 2 anos
Ariane Jovino Leanos	Bob	CANINO	SRD	2 a 4 anos
Ariane Lilian Batista Almeida	Luna	CANINO	Outra	4 a 6 meses
Ariane Pereira da Silva Fernandes	Nick	CANINO	Shih Tzu	6 meses a 2 anos
Arlete	Luna	CANINO	SRD	4 a 6 anos
Aurizane Cardoso dos Reis Veronezi	Sujinho	CANINO	SRD	Mais de 8 anos
BEATRIZ BINOTTO	Ozzy	CANINO	SRD	6 meses a 2 anos
BEATRIZ BINOTTO	Lucy	CANINO	SRD	Mais de 8 anos
BEATRIZ MARIA DA SILVA BRANDAO	Bartolomeu	CANINO	Pug	2 a 4 anos
BRUNA DE OLIVEIRA MARTINS	Pingo	CANINO	Pinscher	Mais de 8 anos
BRUNA FERNANDA GOMES DE ABREU	Max	CANINO	Outra	4 a 6 anos
Barbara Bertoni	Bart	CANINO	SRD	6 meses a 2 anos
Barbara Ruiz	Malu	CANINO	SRD	6 meses a 2 anos
Beatriz Amanda de Oliveira	Snoop Dog	CANINO	Shih Tzu	6 meses a 2 anos
Beatriz Fiorini Carbol Barros	Jorge	CANINO	SRD	6 meses a 2 anos
Beatriz França Dias	Bela	CANINO	Outra	4 a 6 anos
Beatriz Martins Orellana Severo	Branquinho	FELINO	SRD	6 meses a 2 anos
Beatriz Oliveira Silva	Albert	CANINO	SRD	6 meses a 2 anos
Beatriz Spinolla	Theodor	CANINO	SRD	6 meses a 2 anos
Beatriz da Silva Oliveira	Salem	FELINO	SRD	4 a 6 meses
Beatriz da Silva Souza	Zoey	FELINO	SRD	6 meses a 2 anos
Beatriz de Lima Tiago	Pretinha	CANINO	SRD	6 meses a 2 anos
Bianca	Meg	CANINO	SRD	4 a 6 meses
Bianca	Thayla	CANINO	Outra	4 a 6 anos
Bianca	Thor	CANINO	SRD	2 a 4 anos
Bianca Oliveira da Silva	Mili	FELINO		6 meses a 2 anos
Bianca dos Santos Malagolini	Thor	CANINO	SRD	6 meses a 2 anos
Brenda Nalva Stort Tavares Santana	Frederico	CANINO	Pinscher	4 a 6 anos
Bruna	Blade	CANINO	SRD	4 a 6 anos
Bruna Alves da Silva	lunna	CANINO	Outra	2 a 4 anos
Bruna Bellodi Bacchin	Milka	CANINO	Outra	4 a 6 meses
Bruna Carolina Carnio de Almeida	Nina	CANINO	Outra	6 a 8 anos
Bruna Cristina Augusto de Souza	Nala	CANINO	Outra	6 meses a 2 anos
Bruna Daniele de Souza Neves	Bóris Cocuzza	FELINO	SRD	2 a 4 anos
Bruna Fernandes França	Cacau	CANINO	SRD	6 meses a 2 anos
Bruna Manoella Rodrigues Montanari Leme	Pedrita Montanari Leme	CANINO	SRD	4 a 6 anos
Bruna Moreno Bueno	Nina	CANINO	SRD	6 meses a 2 anos
Bruna Natália Marinho Bertacco	Milly	FELINO	SRD	4 a 6 meses
Bruna Novais da Silva	SABRINO	CANINO	Outra	2 a 4 anos
Bruna Ribeiro Alcassio	Jack	CANINO	Shih Tzu	6 a 8 anos
Bruna Ribeiro Alcassio	Zulu	CANINO	Boxer	6 meses a 2 anos
Bruna Rissi Castelanelli	Yuli	CANINO	Outra	6 a 8 anos
Bruna da Silva Reis	Greta	CANINO	SRD	2 a 4 anos
Bruna de Oliveira Kaam Storani	Fubá	CANINO	SRD	4 a 6 anos
Bruna dá SILVA SOUSA	Flor	CANINO	Outra	6 meses a 2 anos
Bruno Everton dos Santos	Bob	CANINO	SRD	6 meses a 2 anos
Bárbara De Jesus Miranda Rocha	Dante	CANINO	Outra	6 meses a 2 anos
Bárbara De Jesus Miranda Rocha	Fenrir	CANINO	SRD	6 meses a 2 anos
CAMILA PINCINATTO	AMADA	CANINO	Pinscher	2 a 4 anos
CARLA DANUBIA SLOMP	Duque	CANINO	Shih Tzu	2 a 4 anos
CARLOS EDUARDO DE SOUZA TEIXEIRA	FLAPPY	CANINO	Outra	Mais de 8 anos
CARMEN MIRANDA Silva	Kevin	CANINO	Shih Tzu	6 meses a 2 anos
CAROLINE	Indefinido	FELINO	SRD	Menos de 3 meses
CAROLINE	Indefinido 2	FELINO	SRD	Menos de 3 meses
CASSIA ADRIANA PERINI	FRED	CANINO	Outra	6 a 8 anos
CELIO ALVES DE SOUZA	MARROM	FELINO	SRD	6 meses a 2 anos
CHRISTOPHER DE OLIVEIRA SCHIMDT	Irmão do Jorel	FELINO	Siamês	6 meses a 2 anos



PLANEJAMENTO URBANO E MEIO AMBIENTE

CLAUDIA GUIMARAES SANTOS	LUNA	CANINO	SRD	6 meses a 2 anos
Camila Fernanda De Sá Croco	Nick	CANINO	Outra	6 meses a 2 anos
Camila Midori Maryama	Aisha	CANINO	Outra	2 a 4 anos
Camila Müller Gilmonte	Chico	FELINO	SRD	2 a 4 anos
Camila Tarallo	Hulk	CANINO	Bulldog francês	6 meses a 2 anos
Camila alessandra cella	Pingo	CANINO	SRD	6 a 8 anos
Camila correia	Jack	CANINO	SRD	6 meses a 2 anos
Camila de Oliveira Campos	Nina	FELINO		4 a 6 meses
Carina soares da Silva	Yumi	FELINO	Outra	Menos de 3 meses
Carina soares da Silva	Marie	FELINO	Outra	Menos de 3 meses
Carina soares da Silva	Teemo	FELINO	Outra	Menos de 3 meses
Carla	Samantha	CANINO	Outra	4 a 6 anos
Carla Calixto Guskuma	Olivia Guskuma	CANINO	Outra	6 meses a 2 anos
Carla Fabiane Pastro	Kiara	CANINO	Outra	6 meses a 2 anos
Carla Mayara Vomieiro Barcaro	Neguinha	CANINO	SRD	4 a 6 anos
Carla Regina Bertolotto	Lunna Isabella	CANINO	Shih Tzu	4 a 6 anos
Carlos	Tel	FELINO	Siamês	4 a 6 meses
Carlos Alberto Fernandes	Luna	CANINO	SRD	2 a 4 anos
Carlos Eduardo Bigheto	Sol	FELINO	Outra	6 meses a 2 anos
Carlos Estevam de Godoy	Jack	CANINO	Outra	4 a 6 anos
Carlos Estevam de Godoy	Akira	CANINO	Outra	6 a 8 anos
Carlos Estevam de Godoy	Pandora	CANINO	Outra	6 a 8 anos
Carlos Estevam de Godoy	EIKE	CANINO	Outra	6 a 8 anos
Carlos Henrique Elias	Mel	CANINO	Maltês	4 a 6 anos
Carlos Henrique Machado	Apolo	FELINO	SRD	6 meses a 2 anos
Carolina Albuquerque de Queiroz Kovacs	Gumball	FELINO	SRD	6 meses a 2 anos
Carolina Benatti	Benjamim	CANINO	SRD	4 a 6 anos
Carolina Borges Lins	Theo	CANINO	Shih Tzu	2 a 4 anos
Carolina Bruzon	Neguinho	CANINO	Outra	2 a 4 anos
Carolina Souza	Cassinho	CANINO	Outra	6 meses a 2 anos
Carolina Vergilio	Hercules Vergilio	CANINO	Outra	6 meses a 2 anos
Carolina de Azevedo Neves Severiano	Tobias Pache	FELINO	SRD	6 meses a 2 anos
Carolina de Azevedo Neves Severiano	Fantasma	CANINO	Outra	2 a 4 anos
Caroline	Neguinha	CANINO	SRD	6 meses a 2 anos
Caroline Estefani dos Santos José	Havana	CANINO	SRD	2 a 4 anos
Caroline Galiotti Mello	Marvin	CANINO	Outra	6 meses a 2 anos
Caroline Romero dos Santos	Myke	CANINO	Shih Tzu	6 a 8 anos
Caroline do Amaral Nunes	Catarina mel	CANINO	Shih Tzu	2 a 4 anos
Cassia regiane maioli	Jo	CANINO	SRD	4 a 6 meses
Cassius Roberto de Souza	Lily	CANINO	Outra	6 meses a 2 anos
Catarina Ribeiro Camargo Franceschetto	Princesa	CANINO	Shih Tzu	2 a 4 anos
Celia Maria Stefanutto Rioui	Lilica	FELINO	SRD	6 meses a 2 anos
Celina da Silva Florindo Lima	Billy	CANINO	Pinscher	4 a 6 anos
Cesar Luiz fontes	Unie	FELINO	Siamês	6 meses a 2 anos
Charlene santos roveri	maxi	CANINO	Outra	6 meses a 2 anos
Chayene de Brito	Charge	CANINO	Shih Tzu	4 a 6 anos
Cibele da Fonseca	Radija	CANINO	Outra	6 meses a 2 anos
Cibele da Fonseca	Hórus	CANINO	Outra	6 meses a 2 anos
Cicera Maria Dos Santos	Lili	FELINO	Outra	Menos de 3 meses
Cilene Azevedo Capitoosto	Lua	FELINO	SRD	6 meses a 2 anos
Cilene Azevedo Capitoosto	Fucinho	FELINO	SRD	4 a 6 meses
Cilene Azevedo Capitoosto	Fred	FELINO	SRD	4 a 6 meses
Cilene Brandão dos Santos	Joca	FELINO	SRD	4 a 6 meses
Cintia Gonçalves Savelli	BELA	CANINO	Pinscher	2 a 4 anos
Cirlei Aparecida Souza Borges	Maryana	FELINO	SRD	6 meses a 2 anos
Claudeir Silva de Oliveira	Gwen Stacy	FELINO	Outra	6 meses a 2 anos
Claudemir Cardoso de Souza	Nina Maria Cristina	CANINO	Outra	6 meses a 2 anos
Claudete Soares	Claudete	FELINO	Outra	Menos de 3 meses
Claudia Cristina Sanches Moraes	Filó	CANINO	Outra	2 a 4 anos
Claudia Lúcia Teodoro Garcia da Silva	Aísha	CANINO	Shih Tzu	6 a 8 anos
Claudia Regina Souza Santana	Plimplim	FELINO	Outra	6 meses a 2 anos
Claudia noqueira	Konam	FELINO	SRD	6 meses a 2 anos
Claudia regina alexandre	Marie	FELINO	Siamês	Menos de 3 meses
Claudielle Duarte Silva Custódio	Toddynho	CANINO	Shih Tzu	2 a 4 anos
Cleia Fernanda da costa	Branquinha	CANINO	SRD	6 meses a 2 anos
Cleide Lopes da Silva	Cleide Lopes da Silva	FELINO	SRD	4 a 6 meses
Cleiton da Silva Ramos	Bili	CANINO	Outra	4 a 6 meses
Clelia Fernandes da Silva	Dora	CANINO	SRD	4 a 6 anos
Cleonice soares e silva	Loren	CANINO	SRD	4 a 6 anos
Cleverson Cassiano Gibin	Nina	CANINO	Outra	Menos de 3 meses
Cliviane Farias dos Santos	Tiri	CANINO	Outra	6 meses a 2 anos
Cláudia Lima Dobarro	Ágata	FELINO	SRD	4 a 6 meses
Cláudio Carvalho Jr	Kyra	FELINO	SRD	6 meses a 2 anos
Coralí	Lola	CANINO	SRD	4 a 6 meses
Crislaine de Souza Santos	Bibica	CANINO	Outra	4 a 6 anos
Cristiana Machado Brino	Lucky Ducky Du	CANINO	SRD	4 a 6 meses
Cristiane Aparecida Ienne Gutierrez	BISTECA	CANINO	SRD	4 a 6 anos
Cristiane Aparecida Nunes de Souza	Charlene	CANINO	SRD	4 a 6 anos
Cristiane Aparecida Pinto Antunes	Toddynho	CANINO	SRD	2 a 4 anos
Cristiane Aparecida Pinto Antunes	Bolinha	CANINO	SRD	6 meses a 2 anos
Cristiane Aparecida Rodrigues	Tom	FELINO	SRD	4 a 6 meses
Cristiane Aparecida dos Santos Silva	Mel	CANINO	Shih Tzu	2 a 4 anos
Cristiane Bissoli	Kadu	CANINO	Outra	6 meses a 2 anos
Cristiane Henriques	Lucky	CANINO	Shih Tzu	Mais de 8 anos
Cristiane Rodrigues	Tomate	CANINO	Shih Tzu	6 meses a 2 anos
Cristiane Rodrigues Varela	Miah	FELINO	SRD	6 meses a 2 anos
Cristiane de Lima Oliveira	Kiara	FELINO	SRD	Menos de 3 meses
Cristiane de Paula Roque Santos	Tilápia Maria	CANINO	SRD	6 meses a 2 anos



PLANEJAMENTO URBANO E MEIO AMBIENTE

Cristiane de araujo	Luan	FELINO	Siamês	6 meses a 2 anos
Cristiano Marques Macedo de Souza	Liliane	CANINO	Outra	6 meses a 2 anos
Cristiano Marques Macedo de Souza	Sherlock	FELINO	SRD	6 meses a 2 anos
Cristiano Ribeiro da Silveira	Luna	CANINO	Outra	2 a 4 anos
Cristina Gama Timóteo	Nega	CANINO	SRD	6 meses a 2 anos
Cássia Cristina da Silva	Milk	CANINO	Maltês	4 a 6 anos
Célia Maria Ranha Aguiar	Tutty	CANINO	SRD	4 a 6 meses
Célia Maria Ranha Aguiar	Toddy	CANINO	SRD	4 a 6 meses
Célia Regina Azzoni	Catarins	CANINO	Pastor alemão	6 meses a 2 anos
DAIANE APARECIDA DA COSTA SILVA	Sizzles	CANINO	SRD	2 a 4 anos
DAIANE KARITA ANDRADE	Nico	FELINO	SRD	2 a 4 anos
DANIELE APOLINARIO DE OLIVEIRA	MINERVA	FELINO	SRD	4 a 6 meses
DANIELE ARRUDA MARQUES LOBATO	RALF	CANINO	Outra	2 a 4 anos
DANIELLE CHRISTINI FOGAÇA	Cachorra	CANINO	SRD	6 meses a 2 anos
DANILO RIBEIRO	MEL	CANINO	SRD	2 a 4 anos
DARLETE SOARES DA SILVA	Mia	FELINO	Outra	Menos de 3 meses
DENISE APARECIDA SPURI ALVARES NOGUEIRA	TIMÃO	CANINO	SRD	Mais de 8 anos
DRIELE SILVA DE SOUZA	Lilica	CANINO	Pequinês	6 a 8 anos
DRIELE SILVA DE SOUZA	Teddy	CANINO	Outra	6 meses a 2 anos
Dafner Pedroso	Jullie	CANINO	Outra	Mais de 8 anos
Dafner Pedroso	Akira	CANINO	Shih Tzu	2 a 4 anos
Daiana Aparecida Moreira	Mel	CANINO	Pinscher	6 a 8 anos
Daiana da Damião de Toledo leite	pipoca	CANINO	Outra	6 meses a 2 anos
Daiane Cristine Silverio	Lucky Silverio	CANINO	Outra	2 a 4 anos
Daiane Paula de Brito	Frederico	FELINO	SRD	6 meses a 2 anos
Daiane Regina de Brito Marques	Ayla	CANINO	Shih Tzu	6 a 8 anos
Daiane cristina dos santos	Daiane cristina dos santos	FELINO	_ Outra	4 a 6 meses
Daiane cristina dos santos	Daiane cristina dos santos	FELINO	_ Outra	4 a 6 meses
Daiane domiciano da silva	Policarpo	FELINO		6 meses a 2 anos
Daiane domiciano da silva	Toddy	FELINO	Siamês	Menos de 3 meses
Dalva Rita Magrini Gobbo	Zoe	CANINO	Outra	6 meses a 2 anos
Damiane Da Silva	July	CANINO	Outra	4 a 6 anos
Daniel Nogueira da silva	Milla	CANINO	Outra	6 meses a 2 anos
Daniel Salvatore	Luna	CANINO	Outra	6 meses a 2 anos
Daniela	Lunna	CANINO	SRD	6 meses a 2 anos
Daniela Cristina Leite Pires	Nina	CANINO	Shih Tzu	6 a 8 anos
Daniela Cristina Leite Pires	Nicky	CANINO	Outra	2 a 4 anos
Daniela Estrela de Araújo	Lili	CANINO	SRD	2 a 4 anos
Daniela Estrela de Araújo	Larah	CANINO	SRD	Menos de 3 meses
Daniela Estrela de Araújo	Luchy	CANINO	SRD	Menos de 3 meses
Daniela Fernandes Supriano Negri	Toddy	CANINO	Shih Tzu	2 a 4 anos
Daniela Maria Pelliciar	Daniela Maria Pelliciar	FELINO	SRD	6 meses a 2 anos
Daniela Martins Piovesan	Amelie	FELINO	SRD	6 meses a 2 anos
Daniela vechiato	July	CANINO	SRD	6 meses a 2 anos
Daniele Brasil Ferreira Braga	Cindy	CANINO	Outra	4 a 6 anos
Daniele Cristina Camilo Lazaretti	Dhully	CANINO	SRD	4 a 6 anos
Daniele Dionise Toniato	Thor	CANINO	Outra	6 meses a 2 anos
Daniele Fátima de Moraes Vale	Daniele Fátima de Moraes Vale	CANINO	_ SRD	6 meses a 2 anos
Daniele Rizzi Rabenhorst	Rei	CANINO	SRD	6 meses a 2 anos
Daniele de Sousa Santana	Branquelo	FELINO		6 meses a 2 anos
Daniele de Sousa Santana	Mil	FELINO		2 a 4 anos
Danielle Correia Furtado	Billy	FELINO	SRD	4 a 6 meses
Danielle Correia Furtado	Ivy	FELINO	SRD	4 a 6 meses
Danielly Simonetti	Amara	CANINO	Pastor alemão	2 a 4 anos
Daucleide Silva Soares Gonçalves	Jhuly	CANINO	SRD	6 a 8 anos
David Moraes de Freitas	Flocos	FELINO	SRD	6 meses a 2 anos
Dayani França da Silva Tassiotto	Vitorio	FELINO	Outra	Menos de 3 meses
Debora Batista Ramos	Quinzé	CANINO	Shih Tzu	6 a 8 anos
Debora Paz Souza	Lion	FELINO	SRD	6 meses a 2 anos
Debora de Almeida	Princesa	CANINO	SRD	2 a 4 anos
Delaine dos Santos Neves	Xuxa	FELINO	SRD	Menos de 3 meses
Denir Antonio de Souza	Bela	CANINO	SRD	4 a 6 meses
Denise Cristina Avelino Leonardi	Preta	FELINO	SRD	6 meses a 2 anos
Denise Cristina Avelino Leonardi	Tigresa	FELINO	SRD	2 a 4 anos
Denise Cristina Avelino Leonardi	Lola	CANINO	SRD	2 a 4 anos
Denise Gonçalves	Loba	CANINO	SRD	4 a 6 meses
Denise Gonçalves	Princesa	CANINO	SRD	2 a 4 anos
Denise Lopes da Silva Buosi	Romeu	CANINO	Outra	Menos de 3 meses
Denise Santos Bernardes Cardoso	Spack	CANINO	SRD	6 a 8 anos
Denise Tealdi	Zara	CANINO	Maltês	2 a 4 anos
Denise da silva soares sousa	Fred	CANINO	Shih Tzu	6 meses a 2 anos
Denise dos Ouros Vicentin	Floquinha	FELINO	SRD	4 a 6 meses
Desiree Melo	George Henrique (Morador)	FELINO	_ SRD	6 meses a 2 anos
Deyse Faustino Rodrigues Gregio	Frida	CANINO	Shih Tzu	2 a 4 anos
Dhulliany de Souza Fernocho	Estrela	CANINO	Outra	2 a 4 anos
Dhully nunes	Snoop	FELINO	Outra	4 a 6 meses
Dianilson Kenedis Pereira Santana	Mel	CANINO	Outra	2 a 4 anos
Diego	Floquinho	CANINO	SRD	6 meses a 2 anos
Diego Ezidio de Jesus	Bela	CANINO	Outra	2 a 4 anos
Diego da Silva Arruda	Kiara	CANINO	Outra	6 meses a 2 anos
Diogo Moraes de Oliveira	Théo	CANINO	Shih Tzu	4 a 6 anos
Dirceu aparecido dos santos	Biscoito	CANINO	Outra	4 a 6 meses
Djavan Batista de souza	Jade	FELINO	Outra	6 meses a 2 anos



PLANEJAMENTO URBANO E MEIO AMBIENTE

Douglas Teixeira Araujo	José	CANINO	Outra	6 meses a 2 anos
Douglas Teixeira Araujo	Thor	CANINO	Outra	6 a 8 anos
Douglas Teixeira Araujo	Luna	CANINO	Outra	4 a 6 anos
Douglas Teixeira Araujo	Astolfo	CANINO	Outra	6 meses a 2 anos
Douglas Teixeira Araujo	Amorzinho	CANINO	Outra	6 meses a 2 anos
Douglas Vieira Amaral	Freud	FELINO	Siamês	4 a 6 meses
Douglas almeida ramalho	Siamesa	FELINO	Siamês	2 a 4 anos
Douglas almeida ramalho	Improcedente	FELINO	SRD	6 meses a 2 anos
Drielle borges	Felipe coutinho	CANINO	Shih Tzu	2 a 4 anos
Ducilane Perpétua dos Santos	Baltazar	CANINO	SRD	6 meses a 2 anos
Dulcinéia Honório	Duke	CANINO	SRD	2 a 4 anos
Dzimauro Alves Sousa Rocha	Mel	FELINO	SRD	6 meses a 2 anos
Débora Cristina Sabino de Almeida	Thor	CANINO	Outra	6 meses a 2 anos
Débora Cristina de Lima Alves	Cacau	CANINO	SRD	4 a 6 meses
Débora Helena de Oliveira	Dudu	CANINO	Outra	6 meses a 2 anos
Débora Raquel de Sousa Isidorio	Mila	CANINO	Bulldog francês	6 meses a 2 anos
EDINAURA MACHADO	MELLI MANOEL	CANINO	Pinscher	6 meses a 2 anos
EDNEI LUÍS DIAS	Neguinha	FELINO	Outra	6 meses a 2 anos
EDUARDO JOSE ALVES	Ourinho	FELINO	Outra	6 meses a 2 anos
EDUARDO MISSON	MILLY	CANINO	Outra	6 meses a 2 anos
EDVAN APARECIDO MAIANTE CASTRO	Pandora	FELINO	SRD	6 meses a 2 anos
ELAINE CRISTINA DA SILVA JACINTO	Moana Silva	CANINO	Outra	2 a 4 anos
ELCIO RODRIGO PAULELA	CHICO	FELINO	SRD	6 meses a 2 anos
ELCIO RODRIGO PAULELA	HENRICO	CANINO	Shih Tzu	6 meses a 2 anos
ELIANA CRISTINA AMARAL PARRA	ELIANA CRISTINA AMARAL PARRA	CANINO	_SRD	4 a 6 meses
ELISANGELA FERREIRA DE CARVALHO	Mia	FELINO	SRD	6 meses a 2 anos
ELLEN DIANA MUSATTO MIGUEL	Tody	CANINO	SRD	2 a 4 anos
ELLEN DIANA MUSATTO MIGUEL	Teddy	CANINO	Pinscher	2 a 4 anos
EMERSON AUGUSTO RISSO	NINA	CANINO	SRD	4 a 6 meses
ERICA FERNANDA TUBINI DE CAMARGO	Princesa	CANINO	SRD	6 meses a 2 anos
ERICA ROSENDO DA SILVA	KHIARA	FELINO	Outra	4 a 6 meses
Eder Augusto Capozzi	Mailow	CANINO	SRD	6 meses a 2 anos
Eder Clauber dos Santos dos Anjos	Tina	CANINO	SRD	6 meses a 2 anos
Eder ronaldo nivoloni	Aron barbosa nivoloni	CANINO	Shih Tzu	6 meses a 2 anos
Edilaine Ap da silva	Milady	FELINO	Outra	4 a 6 meses
Edilaine Ferreira	Miah	FELINO	SRD	4 a 6 meses
Edilaine marisa da silva	Max	CANINO	Shih Tzu	6 meses a 2 anos
Edilene Lopes	Osho yoko	FELINO	SRD	6 meses a 2 anos
Edio Jean Pierre Vergara Soares	Blacky Preta	CANINO	SRD	6 meses a 2 anos
Edlaine Priscila Fantineli da Silva	Mel	FELINO	Outra	6 meses a 2 anos
Edmercia Simões Ferreira	Belinha	CANINO	SRD	6 meses a 2 anos
Edna Aparecida Comitre Ferreira	Amora	CANINO	Outra	6 meses a 2 anos
Edna Binati Daineze	Meg	CANINO	SRD	6 a 8 anos
Edna Binati Daineze	Duquesa	CANINO	SRD	4 a 6 anos
Edna Lúcia Rodrigues de Oliveira	Zeus	CANINO	Outra	6 a 8 anos
Edna Teixeira Soares	Ximena	FELINO	SRD	6 meses a 2 anos
Edna Teixeira Soares	Zeca Theodoro	CANINO	SRD	4 a 6 meses
Ednei Gustavo Bezerra	Lana	CANINO	Outra	6 a 8 anos
Edson Fernando Gualberto	Théo	CANINO	Shih Tzu	6 meses a 2 anos
Eduardo Edson de Araújo Cunha	Bento	FELINO	SRD	6 meses a 2 anos
Eduardo Edson de Araújo Cunha	Luise	FELINO	SRD	4 a 6 meses
Eduardo Luis Simões Ferreira	Sheldon	CANINO	SRD	6 meses a 2 anos
Eduardo Ramos Magalhães	Duck	CANINO	Outra	4 a 6 anos
Edvaldo Paulo Marques	Sunny	CANINO	Outra	Mais de 8 anos
Elaine Carla Monteiro de Brito	Jhon	FELINO	Outra	6 meses a 2 anos
Elaine Cristina Bonetto	Gigante	CANINO	Pinscher	6 meses a 2 anos
Elaine Cristina Gonçalves	Ramelo	FELINO	SRD	6 meses a 2 anos
Elaine Cristina Moreira Pedroso	Zaion	CANINO	Shih Tzu	4 a 6 anos
Elaine Cristina Pimentel Pinheiro	Nina	FELINO	SRD	2 a 4 anos
Elaine Cristina Rodrigues do Carmo	Wendy	CANINO	SRD	6 a 8 anos
Elaine Magarotto	Madruga	CANINO	SRD	4 a 6 anos
Elaine Rodrigues de Oliveira	Trilha	CANINO	Outra	6 a 8 anos
Elaine c lopes de almeida	Neguinha	CANINO	Outra	6 meses a 2 anos
Elaine prado de vasconcellos	Mel	CANINO	Outra	6 meses a 2 anos
Elda de Oliveira	Scar	FELINO	SRD	6 meses a 2 anos
Elda de Oliveira	Negresco	FELINO	SRD	4 a 6 meses
Elda de Oliveira	Geraldo	FELINO	SRD	6 meses a 2 anos
Elenilda Maria Lemos dos Santos	Princesa	CANINO	Outra	2 a 4 anos
Eliana Cláudia da Rocha	Whisky	CANINO	Shih Tzu	4 a 6 anos
Eliana Soares de Oliveira	Duque	FELINO	SRD	4 a 6 meses
Eliane Almeida Alcântara	Lili	FELINO	SRD	6 meses a 2 anos
Eliane Costa de Andrade	Akira	CANINO	Outra	6 meses a 2 anos
Eliane De Fátima Carvalho	Cristal	FELINO	Outra	6 meses a 2 anos
Elisabete Alves de Souza toledo	Jak	FELINO	SRD	4 a 6 meses
Elisabete Alves de Souza toledo	Jack	CANINO	SRD	4 a 6 meses
Elisabete Ferreira dias de oliveira	Nina	CANINO	Outra	2 a 4 anos
Elisabete Ferreira dias de oliveira	Tom	FELINO	Outra	2 a 4 anos
Elisabete Maria Brito	pandora	CANINO	Outra	4 a 6 meses
Elisabete da Silva Pinheiro	Neguinha	CANINO	Outra	Mais de 8 anos
Elisangela P. Miquelin	Clarck	FELINO	SRD	2 a 4 anos
Elisangela Souza melo	Bolinha	CANINO	SRD	6 meses a 2 anos
Elison Luiz Vidal	Iza	CANINO	Spitz Alemão/Lulu da Pome- rânia	6 meses a 2 anos
Elisângela Felizardo Pontim	Gabbi	CANINO	SRD	6 meses a 2 anos
Elitania de Assis cedraz Rua	Pérola	CANINO	Outra	2 a 4 anos
Eliza dos Santos Paranhos	Mel	CANINO	Shih Tzu	2 a 4 anos



PLANEJAMENTO URBANO E MEIO AMBIENTE

Elizandra Florêncio de Souza	Faisca	FELINO		4 a 6 meses
Elizete Moraes dos Santos	Brisa	CANINO	SRD	4 a 6 meses
Elizete Moraes dos Santos	Pandora	CANINO	SRD	6 meses a 2 anos
Ellen	Cruza	CANINO	SRD	6 meses a 2 anos
Ellen Caroline Martins de Freitas	Mel	CANINO	Pinscher	4 a 6 anos
Ellen Marta Tasso Pires	Chokito	CANINO	Pug	2 a 4 anos
Ellen aparecida salcedo	Lupe	CANINO	Outra	4 a 6 anos
Ellen aparecida salcedo	Snoppy	CANINO	SRD	2 a 4 anos
Eloisa Martinelli	Naná	CANINO	SRD	4 a 6 anos
Eloise Helena Martins silva	Snow	FELINO	Persa	2 a 4 anos
Elton de Faria	Princesa	CANINO	SRD	6 meses a 2 anos
Elvira Rosely da Rosa Madrid	Lola	CANINO	Shih Tzu	4 a 6 anos
Elvis Henrique de Paiva	Miá	FELINO	Siamês	4 a 6 meses
Elvis Henrique de Paiva	Stive	CANINO	Outra	6 meses a 2 anos
Elvis Moraes de Paiva	CHARLIE	CANINO	Outra	6 meses a 2 anos
Emerson Rodrigo da Silva Carrilho	Buzz	CANINO	Outra	6 meses a 2 anos
Emile da Silva Ferreira	Hermionne	FELINO	SRD	6 meses a 2 anos
Emília Maria Rodrigues de Sousa Lau	Kira	CANINO	SRD	6 meses a 2 anos
Emília Maria Rodrigues de Sousa Lau	Ayra	CANINO	Outra	6 meses a 2 anos
Eng Alan Fernandes	Milly	CANINO	Outra	2 a 4 anos
Eng Alan Fernandes	Cindy	CANINO	Outra	Mais de 8 anos
Enilda Elias nunes	Bibi	CANINO	Outra	2 a 4 anos
Enilda Elias nunes	Belinha	CANINO	Outra	2 a 4 anos
Erbert de Souza Santos	Noah Marques	CANINO	Outra	6 meses a 2 anos
Eriane Adele Fernandes Silva	Nega	CANINO	SRD	6 meses a 2 anos
Erica Cristiane Galastrí	Dori	FELINO	Outra	6 meses a 2 anos
Erica de Sousa Pereira da Conceição	Laila	CANINO	SRD	6 meses a 2 anos
Erica de Sousa Pereira da Conceição	Marley	CANINO	SRD	2 a 4 anos
Ericson Cruz	Bacurau	FELINO	Outra	6 meses a 2 anos
Erika Brognolli Del Rio	Black	CANINO	SRD	6 meses a 2 anos
Ermelinda Ribeiro Silva	Lunna Ribeiro	CANINO	Outra	6 meses a 2 anos
Estefani Evangelista Silva	belinha	CANINO	Outra	4 a 6 meses
Estefani Evangelista Silva	Bobby	CANINO	Outra	4 a 6 meses
Estelita Sampaio de Arruda	Meg	CANINO	Pinscher	4 a 6 anos
Esther Teixeira Silva Inne	Chico	CANINO	SRD	6 meses a 2 anos
Eugenia Malta Rodrigues	Amora	FELINO	SRD	4 a 6 meses
Eunice Pierobom	Princesa	CANINO	Outra	Mais de 8 anos
Evandro Guilherme Prudêncio de oliveira	Evandro Guilherme Prudêncio de	FELINO	SRD	4 a 6 meses
Evelin Monique Franco	Luna	CANINO	Outra	4 a 6 anos
Evellyn Leite Santos	Billy	CANINO	Outra	6 a 8 anos
Evellyn Leite Santos	Frederico	FELINO	Outra	6 meses a 2 anos
Evelyn Roxana Davila Vergara	ENZO	CANINO	Outra	6 meses a 2 anos
Everson Lepore	July	CANINO	Outra	6 meses a 2 anos
Everton Nascimento de Souza	Nino	FELINO	SRD	6 meses a 2 anos
Everton amaro Mendes	Airon	CANINO	Outra	2 a 4 anos
Everton de Sousa Gomes	Sleeper	CANINO	SRD	6 meses a 2 anos
Ewerton	Kira	CANINO	Outra	6 meses a 2 anos
Ewerton	Ayla	CANINO	Outra	6 meses a 2 anos
Ezequiel Henrique Quina da Silva	Zeider	CANINO	Pinscher	4 a 6 anos
FABIANA RODRIGUES SILVA	Mauricio	FELINO	SRD	6 meses a 2 anos
FABIANA SCARPINELLI	ELZA	FELINO	Outra	2 a 4 anos
FERNANDA APARECIDA burile bogaz	Luna	CANINO	Shih Tzu	4 a 6 meses
FERNANDA SIMONE DOS SANTOS	CHARLIE	CANINO	Shih Tzu	6 meses a 2 anos
FLAVIA APARECIDA SANTOS IGNACIO	QUINDIM	CANINO	Pequinês	2 a 4 anos
FLAVIANA DE JESUS MORAIS	LUNA	CANINO	Outra	2 a 4 anos
FLAVIANA DE JESUS MORAIS	SUN	FELINO	Outra	Menos de 3 meses
FRANCIS RENATO LOPES BARBOSA	MEL	CANINO	Shih Tzu	Mais de 8 anos
Fabiana Aparecida Stefaneli Pereira	Fabiana Aparecida Stefaneli Pe	FELINO	SRD	6 meses a 2 anos
Fabiana Peretti Maria	Simon	CANINO	SRD	6 meses a 2 anos
Fabiana Peretti Maria	João Kleber	FELINO	SRD	6 meses a 2 anos
Fabiana Ramos Barboza	Ginger	FELINO	SRD	6 meses a 2 anos
Fabiana Ramos Barboza	Frajola	FELINO	SRD	6 meses a 2 anos
Fabiana correia	Lulu	CANINO	Spitz Alemão/Lulu da Pomerânia	4 a 6 anos
Fabiano Wagner Isidoro	Maya	CANINO	Outra	6 meses a 2 anos
Fabio Rodrigues de Oliveira	Mike	CANINO	SRD	Menos de 3 meses
Fabiola aparecida da Silva Ferreira	Zeus	FELINO	Outra	6 meses a 2 anos
Fabricio Adriano	Nina	CANINO	Pinscher	2 a 4 anos
Fatima aparecida pires da silva	Madalena	CANINO	Outra	6 meses a 2 anos
Fatima aparecida pires da silva	Margareth	CANINO	Outra	6 meses a 2 anos
Felipe Carreiro	Charlie	CANINO	Outra	6 meses a 2 anos
Felipe Carreiro	Zara	CANINO	Shih Tzu	6 meses a 2 anos
Fernanda	Pretinho	FELINO	SRD	6 meses a 2 anos
Fernanda Acuo da Silva	Pedrita	CANINO	Outra	Mais de 8 anos
Fernanda Franquillim Medeiros	Agatha	CANINO	Outra	4 a 6 anos
Fernanda Hansen	SPIKE	CANINO	Outra	2 a 4 anos
Fernanda Jaques de Souza	Sofia	FELINO	SRD	6 meses a 2 anos
Fernanda Lima	Pipoca	CANINO	Outra	6 meses a 2 anos
Fernanda da Silva	Lisa	CANINO	SRD	2 a 4 anos
Fernanda de Freitas Melo	Yuri de Freitas Melo	FELINO	SRD	Menos de 3 meses
Fernanda velozo	Luna	FELINO	Siamês	4 a 6 meses
Fernando Cesar Dias de Oliveira	Atila	CANINO	Outra	6 meses a 2 anos
Fernando Cesar Dias de Oliveira	Zeus	CANINO	Outra	4 a 6 anos
Fernando Gonçalves Simões do Carmo	Bob	CANINO	SRD	6 meses a 2 anos
Fernando Roberto Spinace	SARON	CANINO	Shih Tzu	2 a 4 anos



PLANEJAMENTO URBANO E MEIO AMBIENTE

Fernando Trolesi	Nala	CANINO	Spitz Alemão/Lulu da Pomerânia	Mais de 8 anos
Fernando Trolesi	Simba	CANINO	Spitz Alemão/Lulu da Pomerânia	6 a 8 anos
Fernando pereira	Lua	CANINO	SRD	2 a 4 anos
Fernando pereira	Max	CANINO	SRD	2 a 4 anos
Fernando pereira	Luf	CANINO	SRD	2 a 4 anos
Ferrer	Zeus	CANINO	SRD	6 meses a 2 anos
Ferrer	Hulk	CANINO	Pastor alemão	4 a 6 anos
Flavia Cristina Dos Santos	Nina	FELINO		4 a 6 meses
Flavia Machado marcondes	Kate	CANINO	Outra	2 a 4 anos
Flavia Machado marcondes	Flock	CANINO	Outra	6 meses a 2 anos
Flaviano Silva do Amor Divino	Mel Eluzai	CANINO	Shih Tzu	6 meses a 2 anos
Francesli de Cássia Silva Zaranonello	Jade	CANINO	SRD	6 meses a 2 anos
Franciele	Margô	FELINO	SRD	4 a 6 meses
Francielle Cristina godoy de Oliveira	Nina	FELINO	Siamês	6 meses a 2 anos
Francine Dias dos Santos	Afrodite	CANINO	Outra	6 meses a 2 anos
Francine Matsumoto Pereira	Latifa	CANINO	SRD	Menos de 3 meses
Francine de Souza	Lilica	CANINO	SRD	6 meses a 2 anos
Francine de Souza	Miau	FELINO	SRD	6 meses a 2 anos
Francini Sambla de lima	Hatch	CANINO	SRD	6 a 8 anos
Francisco	Amora	CANINO	SRD	4 a 6 meses
Francisco de Assis Siqueira matos	Lady	CANINO	Shih Tzu	2 a 4 anos
Francisco de Assis Siqueira matos	Lola	CANINO	Shih Tzu	6 meses a 2 anos
Francislaine Cannò	Britney	CANINO	SRD	6 meses a 2 anos
Fábia Fernanda de Souza	Slinky	CANINO	Pinscher	4 a 6 meses
Fábio Ortigoso Rondini	Lucrécia	FELINO	SRD	6 meses a 2 anos
Fábio de Oliveira Santana	Mia	FELINO	SRD	Menos de 3 meses
Fátima Regina Pina da Paz	Toby	CANINO	Outra	6 a 8 anos
GABRIEL KHELVYN SOUZA BEZERRA OLIVEIRA	CRYSTAL	CANINO	SRD	2 a 4 anos
GABRIEL RAMOS MORAL	Cadu	FELINO	Outra	4 a 6 meses
GABRIELA MARIA MIRANDA ANTUNES	Madalena	FELINO	Outra	4 a 6 meses
GIULIANO MARQUINI FRANCO	Hanna	CANINO	Outra	6 meses a 2 anos
GIULLIA FERNANDA MATAVELLO LEAL	AMORA	CANINO	SRD	4 a 6 anos
GUILHERME LUIZ GAMBA GIL	Jessy	CANINO	SRD	Menos de 3 meses
Gabriel Aparecido Rodrigues de Oliveira	Marley	CANINO	Outra	2 a 4 anos
Gabriel Brito De Moraes	Teddy	CANINO	Outra	4 a 6 meses
Gabriel Carvalho	Paçoca Carvalho Gomes	CANINO	Outra	6 meses a 2 anos
Gabriel Eduardo Mendes Rangel	Sol	CANINO	Outra	2 a 4 anos
Gabriel Luis Nascimento	Lindinha	FELINO	SRD	6 meses a 2 anos
Gabriel Rodrigues Lima	Marreta	FELINO	SRD	Menos de 3 meses
Gabriela	Max	CANINO	Outra	6 meses a 2 anos
Gabriela Cristina Bonanomi Luz	Bartholomeu	CANINO	SRD	2 a 4 anos
Gabriela Cristine Simão Souza	Aria Ninara	FELINO	Outra	6 meses a 2 anos
Gabriela Matsunaga de angelis	Victor Augusto	FELINO	SRD	6 meses a 2 anos
Gabriela Salu Ferrari Pinheiro	Theodoro	CANINO	Outra	2 a 4 anos
Gabriela Trentinella	Puca	CANINO	Outra	4 a 6 meses
Gabriela Vieira Franco Fernandes	Bela	CANINO	SRD	6 meses a 2 anos
Gabriela aparecida da silva preto	Zion	FELINO	SRD	6 meses a 2 anos
Gabriela panzarini	Bilica	CANINO	Shih Tzu	6 meses a 2 anos
Gabriele Dejanira de Medeiros Neto	Mohammed	CANINO	Outra	2 a 4 anos
Gabriele Dejanira de Medeiros Neto	Pantera	CANINO	SRD	2 a 4 anos
Gabriele Dejanira de Medeiros Neto	Atena	CANINO	SRD	2 a 4 anos
Gabriella	Lully	CANINO	Outra	6 meses a 2 anos
Gabrielle Cristina Candido da Costa	Manoela Candido	CANINO	SRD	6 meses a 2 anos
Gabrielle Greinacher Andrade	Atena	CANINO	Outra	2 a 4 anos
Gabrielle Greinacher Andrade	Hera	CANINO	Outra	2 a 4 anos
Gabrielle Roceti de Araujo	Princesa	CANINO	Outra	2 a 4 anos
Gabrielle de Moraes Roveri	Luna	CANINO	SRD	6 a 8 anos
Gabrielle de Oliveira Anzolini	Luna	CANINO	Outra	6 meses a 2 anos
Gabrielly de Kássia Santana Alcântara	Lolla	CANINO	Outra	6 meses a 2 anos
Gaston German Remesnik	Yoshi	CANINO	Spitz Alemão/Lulu da Pomerânia	Menos de 3 meses
Geisa Fernandes Peres	Johnny	CANINO	Outra	6 a 8 anos
Geni Paulino Nogueira Miurim	LuLy	CANINO	Shih Tzu	2 a 4 anos
Geraldo dos Santos Silva	Seven	CANINO	Outra	4 a 6 anos
Gilberto Saka	Bolinha	CANINO	SRD	4 a 6 anos
Gilberto Saka	Bolinha	CANINO	SRD	4 a 6 anos
Gilmara Rocha Rodrigues	Chico	CANINO	Shih Tzu	6 meses a 2 anos
Gilson Russo Jenuino	Amora	CANINO	Outra	6 meses a 2 anos
Giovana da Silva spioni	Elvis	CANINO	SRD	6 meses a 2 anos
Giovanna	Scott	CANINO	Pastor alemão	2 a 4 anos
Giovanna Caroline Aparecida Do Vale	Paçoca	CANINO	SRD	6 meses a 2 anos
Giovanna Ziviani Anjoletto	Nina	CANINO	Shih Tzu	2 a 4 anos
Giselda	Ben	CANINO	SRD	6 meses a 2 anos
Gisele Fernanda da Silva Franco	Sofni	CANINO	SRD	4 a 6 anos
Gisele Mendes de Siqueira	Doroteia	CANINO	SRD	4 a 6 anos
Gisele Silva de Oliveira	Lunna	CANINO	Outra	4 a 6 meses
Gisele Xavier de Oliveira	Susy	CANINO	SRD	Mais de 8 anos
Gisele de Araújo Marques	Max	CANINO	SRD	4 a 6 meses
Gisele tonello bomeisel	Mel	FELINO	SRD	6 meses a 2 anos
Giseli aparecida dos Santos Pereira	Pantera	CANINO	SRD	Mais de 8 anos
Giseli aparecida dos Santos Pereira	Dori	CANINO	SRD	2 a 4 anos
Giseli aparecida dos Santos Pereira	Scob	CANINO	Outra	2 a 4 anos
Gislaine Salmeirão	Cristal	CANINO	Shih Tzu	4 a 6 anos
Giulia Caroline da Silva	Thor	FELINO	Siamês	2 a 4 anos



PLANEJAMENTO URBANO E MEIO AMBIENTE

Giulia Fredo Machado	Hyo	FELINO	Outra	4 a 6 anos
Givaneide soares da silva	Alicia	CANINO	Pinscher	6 meses a 2 anos
Givaneide soares da silva	Tom	FELINO	SRD	6 meses a 2 anos
Givanise Soares De Barros	Dom	FELINO	Outra	4 a 6 meses
Glaision Carvalho de Alencar	Noah	CANINO	Shih Tzu	4 a 6 meses
Gleice Moreira de Almeida	Apolo	CANINO	SRD	6 meses a 2 anos
Glória Alves Ferreira	Dos vizinhos	FELINO	Outra	4 a 6 meses
Glória Alves Ferreira	Nina	CANINO	Outra	2 a 4 anos
Grace Kelly Godoi Soares	Laik	CANINO	Outra	6 meses a 2 anos
Grace Kelly Santos Fernandes	Pirata	FELINO	SRD	6 meses a 2 anos
Graciele Renata Gobetti	Toby	CANINO	SRD	4 a 6 meses
Graciete Maria Santos Amancio	Lupy	CANINO	SRD	6 a 8 anos
Graciete Maria Santos Amancio	Olaf	CANINO	SRD	4 a 6 anos
Graziela Maria de Souza Mendonça	Joaquim	CANINO	Pug	6 meses a 2 anos
Graziele Gonçalves Ribeiro Marques	Nina	CANINO	SRD	6 meses a 2 anos
Graziele Silva	Lion	FELINO	SRD	6 meses a 2 anos
Graziele Silva	Lion	FELINO	Outra	6 meses a 2 anos
Greybielle Thereza Soares da Silva Alencar	Mel	CANINO	Outra	6 meses a 2 anos
Guilherme Araújo Sena	Apollo Davelli Sena	CANINO	Shih Tzu	2 a 4 anos
Guilherme Francisco de Souza	belinha	CANINO	Outra	2 a 4 anos
Guilherme Mostério	Picolé	FELINO	SRD	6 meses a 2 anos
Gustavo Aquila Almeida Nunes	Guta	CANINO	Outra	4 a 6 anos
Gustavo Batista de Sousa	Coxinha Maria	CANINO	Outra	6 meses a 2 anos
Gustavo De Vecchi Trani	Thor	FELINO	SRD	Menos de 3 meses
Gustavo Galoti da Silva Prado	Tirso	FELINO	Siamês	4 a 6 meses
Gustavo bressanini warifune	Ravena	CANINO	SRD	6 meses a 2 anos
Gustavo bulhoes	Pipoca	CANINO	Shih Tzu	6 meses a 2 anos
Hallana Menacho Bastos	Pinga Menacho Bastos	CANINO	SRD	Menos de 3 meses
Hallany Karollini Pereira	Fiona	CANINO	SRD	2 a 4 anos
Helen Carlos	Fibe	CANINO	SRD	6 meses a 2 anos
Helena Arias Furquim	Weed	FELINO	SRD	Menos de 3 meses
Helena de Jesus Alves Moraes	Jurema	CANINO	SRD	6 meses a 2 anos
Heloisa Simionelli Pontes	Susy	CANINO	SRD	Mais de 8 anos
Heloisa Soares de Araújo	Ramona	FELINO	SRD	4 a 6 meses
Henrique	Mingal	FELINO	SRD	4 a 6 meses
Henrique	Milu	FELINO	SRD	4 a 6 meses
Henrique Felicio de Almeida	Sagwa	CANINO	Shih Tzu	4 a 6 anos
Henrique Peron	Tarantino	CANINO	Shih Tzu	4 a 6 meses
Henrique de Carvalho Rodrigues	Melissa	FELINO	Outra	4 a 6 meses
Henrique de Carvalho Rodrigues	Peter	FELINO	Outra	4 a 6 meses
Hevelyn nataly de lima	Nina	CANINO	Outra	4 a 6 anos
Hilaria Julia Tavares Felinto	Scott	CANINO	Outra	6 meses a 2 anos
Hizahira Schimit Santos	Tituu	CANINO	SRD	6 meses a 2 anos
Huescler Alan de Oliveira	Mauê	CANINO	Pastor alemão	2 a 4 anos
Huescler Alan de Oliveira	Marvin	CANINO	SRD	2 a 4 anos
IARA FAGUNDES OLIVEIRA	Maylon	CANINO	Pinscher	6 meses a 2 anos
IARA FAGUNDES OLIVEIRA	Thomas	FELINO	Outra	6 meses a 2 anos
INGRID CRISTINA DOS SANTOS	Banzé	CANINO	SRD	6 a 8 anos
INGRID CRISTINA DOS SANTOS	Jubileu	FELINO	SRD	Menos de 3 meses
INGRID CRISTINA DOS SANTOS	Jujuba	FELINO	SRD	Menos de 3 meses
INGRID CRISTINA DOS SANTOS	Quicky	FELINO	SRD	Menos de 3 meses
INGRID CRISTINA DOS SANTOS	Kenay	FELINO	SRD	Menos de 3 meses
INGRID CRISTINA DOS SANTOS	Panqueca	FELINO	SRD	Menos de 3 meses
INGRID CRISTINA DOS SANTOS	Paçoca	FELINO	SRD	Menos de 3 meses
INGRID VITORIA SANTOS MEDEIROS	CORONGA	FELINO	Outra	6 meses a 2 anos
IVO JOSÉ AUGUSTI CAPPELOSSA	Pão-de-Ló	FELINO	Siamês	4 a 6 meses
Ianna Laynne dos Santos Alves	Nina	FELINO	SRD	6 meses a 2 anos
Iara Ferraz da Silva	Thor	CANINO	Outra	6 meses a 2 anos
Iara Lucio da Silva	Baruk	CANINO	Outra	6 a 8 anos
Iara de Jesus Candido da Costa	Manuella	CANINO	Outra	6 meses a 2 anos
Ingrid	Moana	CANINO	Shih Tzu	2 a 4 anos
Ingrid Victorina Teixeira	Alfredo	CANINO	Outra	4 a 6 anos
Inês Aparecida Batista	Bummer	CANINO	Shih Tzu	2 a 4 anos
Iohana Melo e Costa	Chloe	CANINO	Spitz Alemão/Lulu da Pome- rânia	2 a 4 anos
Iracele Marcos passadore	Pretinha	CANINO	SRD	6 meses a 2 anos
Iracema Marcelina Oliveira Ruivo	Branquinha	CANINO	SRD	4 a 6 meses
Irene Aguilera Araújo Espírito Santo	Irene Aguilera Araújo Espírito	CANINO	_SRD	6 meses a 2 anos
Irene Soares de Oliveira Alves	Lola	CANINO	Pinscher	6 meses a 2 anos
Irlaine Schiavon Medeiros	Emmy	CANINO	Outra	2 a 4 anos
Isabel Boni Pinto	Isabel Boni Pinto	CANINO	SRD	4 a 6 anos
Isabel Cristina dos Santos de Jesus	Radja	CANINO	SRD	6 meses a 2 anos
Isabel Cristina dos Santos de Jesus	Cacau	CANINO	Shih Tzu	2 a 4 anos
Isabel cristina da silva nunes	Lucky	FELINO	Outra	6 meses a 2 anos
Isabela	Kirito	CANINO	SRD	6 meses a 2 anos
Isabela Dias Cardoso Saito	Luna	FELINO	SRD	6 meses a 2 anos
Isabela Faccio	Dionísio	CANINO	SRD	6 meses a 2 anos
Isabela Faccio	Ludovico	CANINO	SRD	6 meses a 2 anos
Isabella Maria Renó Faria	Luke	CANINO	SRD	2 a 4 anos
Isabelli Monteiro dos Santos	Ralf	CANINO	Shih Tzu	6 meses a 2 anos
Isac da Silva de Jesus	Preciosa	FELINO	Outra	6 meses a 2 anos
Isael Ricardo dos Santos	Lili	CANINO	SRD	6 meses a 2 anos
Ismael Alves da rocha	Bobby	CANINO	Outra	6 a 8 anos
Ismael Alves da rocha	Cibebe	CANINO	Outra	Menos de 3 meses
Ivan Carvalho de Sousa	Stive	CANINO	Pinscher	4 a 6 anos
Ivan Ximenes do Prado	Floc	CANINO	SRD	Mais de 8 anos



PLANEJAMENTO URBANO E MEIO AMBIENTE

Ivana Lima Da Silva	Nina	CANINO	Outra	4 a 6 anos
Ivana Regina Bossatto da Silva	Bob	CANINO	Outra	Mais de 8 anos
Ivana Regina de Souza	Granolla	CANINO	SRD	6 meses a 2 anos
Ivanilda Joaquina de Souza Machado	Chulle	CANINO	Outra	4 a 6 anos
Ivanilde Moraes da Silva	Príncipe	FELINO		6 meses a 2 anos
Ivone Maria da Silva	Peppa	CANINO	SRD	4 a 6 anos
Izamara Amaro Silva	Francisco	FELINO	SRD	6 meses a 2 anos
JAAZIEL SANTOS GUILHERME	Layla	CANINO	Outra	6 meses a 2 anos
JAAZIEL SANTOS GUILHERME	Cindy	CANINO	Outra	4 a 6 meses
JACOB ABRAHÃO HOLANDA LIMA	Joaquina	FELINO	SRD	4 a 6 meses
JESSICA	JHONNY	CANINO	Outra	6 meses a 2 anos
JESSICA PALOMA ARAUJO PEREIRA	Alfredo	CANINO	Outra	2 a 4 anos
JESSICA PALOMA ARAUJO PEREIRA	Milla	CANINO	Outra	4 a 6 anos
JOSE AFONSO PROCOPIO	CHICO	FELINO	SRD	2 a 4 anos
JOSE CARLOS GUARNIERI TRABACHINI	Polly	CANINO	SRD	4 a 6 anos
JOSE LUIZ SANTOS SANTANA	Nick	CANINO	Pinscher	6 meses a 2 anos
JUCINEIDE OLIVEIRA AMARAL	Paçoca	CANINO	SRD	4 a 6 meses
JULIANA BAGNE	BUBA	CANINO	SRD	4 a 6 meses
JULIANA BAGNE	Nina	CANINO	SRD	Menos de 3 meses
JULIANA DA SILVA PROCOPIO	PINGO	CANINO	Shih Tzu	6 meses a 2 anos
JULIO CÉSAR SILVA	Diana	CANINO	SRD	6 meses a 2 anos
Jacieli Félix da Silva	Megan	CANINO	SRD	4 a 6 meses
Jackson Alves de melo	Lupita	CANINO	Outra	6 meses a 2 anos
Jacqueline Rodrigues	BOB	CANINO	Outra	6 meses a 2 anos
Janaina De Lima	Kyara Maria	CANINO	SRD	2 a 4 anos
Janaina Fernanda dos Santos	Sansao	CANINO	Shih Tzu	2 a 4 anos
Janaina Fernanda dos Santos	Kiara	CANINO	Shih Tzu	6 meses a 2 anos
Janaina Grazieli scali felix	Neguinho	CANINO	SRD	2 a 4 anos
Janaina Miguel Silva	Zuma	CANINO	Outra	6 meses a 2 anos
Janaina aparecida de sousa	Pandora	CANINO	Outra	Menos de 3 meses
Janaina prado	Aylla Zanatta	CANINO	Outra	Menos de 3 meses
Janaina Cesar	Narizinho	CANINO	SRD	6 meses a 2 anos
Jane da Graça Mateus Gonçalves da Silva	Monica	CANINO	Outra	6 a 8 anos
Jaqueline	Pingo	CANINO	SRD	4 a 6 anos
Jaqueline Ayres Ortega	Ursinha	CANINO	Pinscher	4 a 6 anos
Jaqueline Fulachio de Oliveira	Lexie	CANINO	Outra	Menos de 3 meses
Jaqueline Nascimento Mello	João	FELINO	Siamês	2 a 4 anos
Jaqueline aparecida freire garcia	Aninha	CANINO	Outra	2 a 4 anos
Jaqueline aparecida silva celestino	Romeu	FELINO	Outra	4 a 6 meses
Jaqueline do Amaral Santos	Lolla	CANINO	Outra	2 a 4 anos
Jazielle Ferreira da Silva	Fantasma	FELINO	Persa	6 meses a 2 anos
Jazielle Ferreira da Silva	Xita	FELINO	Persa	Mais de 8 anos
Jean Cleber Bertoli	Peike maria bertoli	CANINO	Outra	Mais de 8 anos
Jearlesda Silva Ferreira	Nina	CANINO	SRD	6 meses a 2 anos
Jeferson Mos	Baruk	CANINO	Outra	6 meses a 2 anos
Jefferson Alves Bizerra	Amora Rosa bizerra	CANINO	Outra	6 meses a 2 anos
Jefferson Porfirio Dias dos Santos	Thor	CANINO	Outra	2 a 4 anos
Jefferson Porfirio Dias dos Santos	Luck	FELINO	Outra	6 meses a 2 anos
Jefferson Thiago Rodrigues	Thor	CANINO	Shih Tzu	6 meses a 2 anos
Jeniffer Larissa São José	Catita São José	CANINO	Outra	2 a 4 anos
Jeniffer Thamires Santos de Moraes Barboza	mike	CANINO	SRD	2 a 4 anos
Jennifer Carolina Rivas Abreu	Maísa Lares	FELINO	Outra	6 meses a 2 anos
Jennifer Sandi da Silva	Beylie	CANINO	Outra	2 a 4 anos
Jesilaine moretti santana	Lucy	CANINO	Shih Tzu	6 meses a 2 anos
Jessica Aparecida Santana Pereira	Gisele	CANINO	SRD	6 meses a 2 anos
Jessica Aparecida Santana Pereira	Jorginho	CANINO	SRD	4 a 6 meses
Jessica Cristina Borges dos Santos	Megui	FELINO	Outra	6 meses a 2 anos
Jessica amancio santos de Angelis	Jessica amancio santos de Ange	CANINO	_SRD	Menos de 3 meses
Jessica fernanda rodrigues macedo	Mia	CANINO	Outra	6 meses a 2 anos
Jessica fernanda rodrigues macedo	Nina	CANINO	Outra	6 meses a 2 anos
Jessica fernanda rodrigues macedo	Lili	CANINO	Outra	6 meses a 2 anos
Jessika Bruna lais da silva	Princesa	CANINO	Shih Tzu	6 meses a 2 anos
Jessika Bruna lais da silva	Teddy	CANINO	Shih Tzu	6 meses a 2 anos
Jhenifer	Paçoca	CANINO	Outra	6 meses a 2 anos
Jheniffer	Negão	FELINO	SRD	6 meses a 2 anos
Joana D'arc Valério de Carvalho	Tody	FELINO	Outra	6 meses a 2 anos
Joao Batista Soares dos Santos	Nena	FELINO	SRD	6 meses a 2 anos
Johny Akira Wauke	Ruffy	CANINO	Spitz Alemão/Lulu da Pomerânia	6 meses a 2 anos
Jonatan Nascimento	Alek	FELINO	SRD	6 meses a 2 anos
Jonathan Ferreira da Silva	Charlie	CANINO	Shih Tzu	2 a 4 anos
Jorge Eduardo Gonçalves da Silva	Nina	FELINO	Outra	4 a 6 meses
Josceli Jesus da Mata	Amora	CANINO	SRD	4 a 6 anos
Jose I Rodriguez P	Lis	FELINO		6 meses a 2 anos
Jose Maruilson Costa Filho	Simba	CANINO	Outra	6 meses a 2 anos
Jose edson basilio	Panda	CANINO	Outra	6 meses a 2 anos
Josenilton rocha da silva	Amora	FELINO	Outra	Mais de 8 anos
Josiane Lourenço Faria	Snoop	CANINO	Shih Tzu	6 meses a 2 anos
José Lopes Lorenzi	Mexerica	FELINO	SRD	6 meses a 2 anos
José roberto	Princesa	CANINO	Outra	4 a 6 meses
Joteã pereira da Silva	Mel	CANINO	Outra	6 a 8 anos
Jozeani Silva	Bidu	CANINO	Outra	4 a 6 meses
João Antônio da Silva	Nala	CANINO	SRD	Mais de 8 anos
João Antônio da Silva	Paçoca	CANINO	SRD	6 meses a 2 anos
João Carlos Cardoso	Pretinha	CANINO	SRD	6 meses a 2 anos
João Gabriel de morais	Persa	FELINO	Persa	6 meses a 2 anos



PLANEJAMENTO URBANO E MEIO AMBIENTE

João Victor Loschi	Amora	CANINO	Outra	4 a 6 meses
João Vitor Trevizan	Alice	CANINO	Outra	2 a 4 anos
Jucilene de Souza Silva	Molly	CANINO	Pinscher	6 meses a 2 anos
Julia Falasco Moda	Mimi	FELINO	SRD	6 meses a 2 anos
Julia Stephanie Martins	Momo	CANINO	SRD	6 meses a 2 anos
Julia Stephanie Martins	Noboo	FELINO	SRD	4 a 6 anos
Julia Vitória de Carvalho	Dara	CANINO	Outra	6 meses a 2 anos
Julia Zagui	Kiara	CANINO	Outra	6 a 8 anos
Julia Zagui	Oliver	FELINO	SRD	6 meses a 2 anos
Juliana	Floki	FELINO	Outra	4 a 6 meses
Juliana Almeida de Oliveira	Tigor	CANINO	Shih Tzu	6 meses a 2 anos
Juliana Aparecida Velasco	Chiara	CANINO	SRD	6 meses a 2 anos
Juliana Aparecida dos Santos Silva	Lorena	CANINO	Outra	6 meses a 2 anos
Juliana Aparecida dos Santos Silva	Mel	CANINO	SRD	4 a 6 meses
Juliana Carreira Soares	Belinha	CANINO	SRD	4 a 6 anos
Juliana Carreira Soares	Pipoca	CANINO	Pinscher	6 meses a 2 anos
Juliana Cristina Duarte de Oliveira	Luna	FELINO	SRD	4 a 6 meses
Juliana Cristina Duarte de Oliveira	Kira	FELINO	SRD	6 meses a 2 anos
Juliana Manhães Camargo	Fumaça	CANINO	SRD	6 meses a 2 anos
Juliana Mantovani	Amora	CANINO	SRD	6 meses a 2 anos
Juliana Oliveira da Silva	Lola	CANINO	Shih Tzu	6 meses a 2 anos
Juliana Reis dos santos	Melissa	CANINO	Shih Tzu	2 a 4 anos
Juliana Torres Martins	Safira	FELINO	SRD	2 a 4 anos
Juliana aparecida Venâncio gontijo	Tom	FELINO	Outra	6 meses a 2 anos
Juliana da Conceição Souza	Sara	FELINO	SRD	4 a 6 meses
Juliana da Silva Santos	Tom	FELINO	SRD	4 a 6 meses
Juliana mantovanini de abreu	Duque	CANINO	SRD	6 meses a 2 anos
Juliane de Andrade	Milka	CANINO	SRD	4 a 6 meses
Juliane de oliveira maria	Lucky	CANINO	Maltês	2 a 4 anos
Julianna Soares de Lima	Romeu	FELINO	SRD	Menos de 3 meses
Juliany Aparecida Delfino	Nikki	FELINO		2 a 4 anos
Juliete Torres Ribeiro	Kunkka	CANINO	SRD	6 meses a 2 anos
Julio Cesar Matos da Silva	Zé	CANINO	Outra	2 a 4 anos
Julio Matheus Bini	Kyra	CANINO	Outra	4 a 6 meses
Jullyane Dantas Paes	Jessi	CANINO	SRD	6 meses a 2 anos
Jussara Aparecida Andreo de Sousa	Banco	FELINO	Outra	6 meses a 2 anos
Jussara Barrile	Gaia	FELINO	SRD	6 meses a 2 anos
Jussara andreotti	Chico	FELINO	Siamês	4 a 6 meses
Juçara de Sousa	Cacau	CANINO	Outra	2 a 4 anos
Jéssica Bezerra dos Santos	Scooby	CANINO	SRD	4 a 6 anos
Jéssica Fernandes Miguel	Pudim	CANINO	Outra	6 meses a 2 anos
Jéssica Fernandes Miguel	Bob	CANINO	SRD	2 a 4 anos
Jéssica Ferreira Fantini	Nina	CANINO	SRD	6 meses a 2 anos
Jéssica Francisca dos Santos	PRINCESA	CANINO	Pinscher	2 a 4 anos
Jéssica Raquel Guilherme Lessa	Mileva Lessa	CANINO	SRD	2 a 4 anos
Jéssica Valezzi Barboza	Ted Valezzi	FELINO	SRD	4 a 6 anos
Jéssica Valezzi Barboza	Flock Valezzi	CANINO	Spitz Alemão/Lulu da Pome- rânia	4 a 6 anos
Jéssica Valezzi Barboza	Kyara Valezzi	CANINO	Outra	2 a 4 anos
Jéssica de Amores Machado	Nina	CANINO	Outra	2 a 4 anos
Jéssika Ferrareze Borgarelli Tavares Lins	Nego	CANINO	SRD	6 meses a 2 anos
Júlia de Oliveira Viana	Lobinho	CANINO	SRD	6 meses a 2 anos
KARINA DE CASSIA MARQUES SILVA	AURORA	FELINO	Siamês	4 a 6 meses
Kaielly Pereira	Linda	FELINO	Outra	4 a 6 meses
Kaielly Pereira	Saíde	FELINO	Outra	4 a 6 meses
Kaielly Pereira	Branco	FELINO	Outra	6 meses a 2 anos
Kaielly Pereira	Doninha	FELINO	Outra	4 a 6 meses
Kaori sakoda	Dara	CANINO	Outra	2 a 4 anos
Karen Fabíola Magioti Martins	Ursinho	CANINO	Outra	4 a 6 meses
Karen Fabíola Magioti Martins	Spaick	CANINO	SRD	4 a 6 meses
Karen Fabíola Magioti Martins	Flor	CANINO	SRD	6 a 8 anos
Karen Vieira da Silva	Bela	CANINO	Outra	2 a 4 anos
Karen de Cássia Ieme Monteiro	Chokito	CANINO	Outra	6 meses a 2 anos
Karen vitória da Silva Menezes Santos	Romeu	FELINO	Siamês	6 meses a 2 anos
Karina Beatriz do Prado Chagas	Sofia Loryn	CANINO	SRD	4 a 6 anos
Karina Cristina viotto	Mel	CANINO	Outra	Mais de 8 anos
Karina Fernanda Silva Thorressan	Moana	CANINO	SRD	4 a 6 meses
Karina Okamoto	Max	CANINO	Outra	4 a 6 anos
Karina Oliveira	Maicon	CANINO	SRD	6 meses a 2 anos
Karina de Souza Soares	Piti	CANINO	SRD	4 a 6 meses
Kathleen	Isabella	FELINO	SRD	6 meses a 2 anos
Kathleen Cristini Vieira	Lara Fernanda Vieira	CANINO	SRD	4 a 6 anos
Katia Alves Manguieira Pinter	Cacau	CANINO	Maltês	Menos de 3 meses
Katia Michele de Jesus Vizoni	Faísca Guilherme	CANINO	SRD	2 a 4 anos
Kauan Gabriel Pimentel da Silva	Candy Pimentel	FELINO	Siamês	6 meses a 2 anos
Kauane	Estela Bruno	CANINO	Outra	6 meses a 2 anos
Keila Michelle de Almeida	Fofinho	CANINO	SRD	2 a 4 anos
Keizy Cardoso	Amora	CANINO	SRD	6 meses a 2 anos
Keller Aparecida de Almeida Batista	Preta/branca	FELINO	SRD	Menos de 3 meses
Keller Aparecida de Almeida Batista	Branquinha	FELINO	SRD	Menos de 3 meses
Keller Aparecida de Almeida Batista	Pretinha	FELINO	SRD	Menos de 3 meses
Kelly Araldi Cardoso	Nina	CANINO	Outra	2 a 4 anos
Kelly Daisy Silva de souza	Dexter	CANINO	SRD	4 a 6 anos
Kelly Lira Maffeis Martha	Luke	CANINO	Maltês	4 a 6 anos
Kelly Lira Maffeis Martha	Ravi	CANINO	Pinscher	2 a 4 anos
Kelly R Boriero	Bob	CANINO	SRD	Mais de 8 anos
Kelly Regina Casemiro	Boris	CANINO	Shih Tzu	Mais de 8 anos



PLANEJAMENTO URBANO E MEIO AMBIENTE

Kelly Regina da Silva	Marley	CANINO	Shih Tzu	4 a 6 anos
Kelly Trajano dos santos	Ivi	FELINO	Outra	6 meses a 2 anos
Kricia Vanessa Tubini Cabral	Rambo	CANINO	SRD	6 meses a 2 anos
Krishna Daisy da Silva Lima	Luna	CANINO	Outra	2 a 4 anos
Kátia Cilene da Costa Oliveira	Kátia Cilene da Costa Oliveira	CANINO	_Outra	2 a 4 anos
Kátia Franciele Proença da Cruz	Mell	CANINO	Outra	4 a 6 meses
Kátia Regina dos Santos	Tom	FELINO	SRD	4 a 6 meses
Kátia Regina zanine	Espargos	CANINO	SRD	2 a 4 anos
Kátia Regina zanine	Bebe	FELINO	SRD	Menos de 3 meses
Kátia Regina zanine	Meninão	CANINO	SRD	2 a 4 anos
LARA CRISTIANE VERNILLI	LARA CRISTIANE VERNILLI	CANINO	Shih Tzu	4 a 6 meses
LARA CRISTIANE VERNILLI	LARA CRISTIANE VERNILLI	CANINO	Shih Tzu	6 meses a 2 anos
LEONARDO WILLIAN DE LIMA	AMORA	CANINO	SRD	2 a 4 anos
LEONARDO WILLIAN DE LIMA	MELISSA	CANINO	Outra	2 a 4 anos
LETHICIA SERRANO SANTOS	Luna	CANINO	_SRD	6 meses a 2 anos
LILIANA DO AMARAL MARTINS	Bianca	FELINO		Menos de 3 meses
LILIANA DO AMARAL MARTINS	DOIDINHA	FELINO		6 a 8 anos
LILIANA DO AMARAL MARTINS	LINDINHA	FELINO		4 a 6 anos
LILIANA DO AMARAL MARTINS	XUXU	FELINO		2 a 4 anos
LILIANA DO AMARAL MARTINS	NEGA	FELINO		4 a 6 anos
LILIANA DO AMARAL MARTINS	ESTRELA	FELINO	_SRD	4 a 6 anos
LILIANA DO AMARAL MARTINS	LOLA	FELINO		2 a 4 anos
LILIANA DO AMARAL MARTINS	ROSA	FELINO		2 a 4 anos
LILIANA DO AMARAL MARTINS	PINGO	FELINO		2 a 4 anos
LILIANA DO AMARAL MARTINS	TITI	FELINO		4 a 6 meses
LILIANA DO AMARAL MARTINS	ARIEL	FELINO		4 a 6 anos
LUANA EMILIN BALDAN SANTANA	Megui	CANINO	Outra	Menos de 3 meses
LUCIANA DUBOSAS	Duke	CANINO	Pinscher	6 meses a 2 anos
LUCIANE RACHEL BESSA GUERRA DA SILVA MARTINI	Preto	CANINO	_SRD	6 meses a 2 anos
LUCIANE RACHEL BESSA GUERRA DA SILVA MARTINI	Tiryon	FELINO	_SRD	6 meses a 2 anos
LUCIANE RACHEL BESSA GUERRA DA SILVA MARTINI	Cinza	CANINO	_SRD	6 meses a 2 anos
LUCIANE RACHEL BESSA GUERRA DA SILVA MARTINI	Rasmus	FELINO	_SRD	6 meses a 2 anos
LUDMILA GEISA DE FARIA SOARES	GAMORA	CANINO	SRD	4 a 6 meses
LUIS FERNANDO TREVISAN	Menina	CANINO	SRD	6 meses a 2 anos
LUIZ ANTONIO CALZETA	MIKE	FELINO	Outra	4 a 6 meses
LUIZ ANTONIO DA SILVA	ZOE	CANINO	Shih Tzu	4 a 6 meses
LUIZ FERNANDO GONCALVES	jully	CANINO	Outra	6 a 8 anos
Laisa Silva dos Anjos	Duque	CANINO	SRD	4 a 6 anos
Lara Luiza	Kira	FELINO	SRD	6 meses a 2 anos
Larissa Campos Martins	Nina	CANINO	Outra	4 a 6 anos
Larissa Caroline Santos Saqueli	Pateta	CANINO	SRD	6 meses a 2 anos
Larissa Floreste Ribeiro	Cindy	CANINO	Outra	2 a 4 anos
Larissa Mendes	Moana	CANINO	SRD	6 meses a 2 anos
Larissa Suelen Tobias de Sousa	Juley	CANINO	Pinscher	6 a 8 anos
Laryssa Gabriela Camargo da silva	Flora	CANINO	SRD	Menos de 3 meses
Laryssa Gabriela Camargo da silva	Teddy	CANINO	Shih Tzu	2 a 4 anos
Laura Caroline Rezende Inácio	Zezinho	FELINO	SRD	6 meses a 2 anos
Laura Maria de Lima	Lili	CANINO	Shih Tzu	6 a 8 anos
Laura de Sousa Aguirre	Lua	CANINO	SRD	2 a 4 anos
Laura de Souza Savoini	Amora	CANINO	SRD	6 meses a 2 anos
Laura zotti Justino	Fuba	FELINO	Outra	6 meses a 2 anos
Lauren	Mili	CANINO	Shih Tzu	4 a 6 meses
Leandro Augusto Rosa	Cloe	CANINO	SRD	4 a 6 meses
Leandro Fernandes Garcia	Brenda	CANINO	SRD	Mais de 8 anos
Leandro Henrique da Silva frigo	Brutus	CANINO	Shih Tzu	6 meses a 2 anos
Leandro Henrique da Silva frigo	Snop	CANINO	Shih Tzu	6 meses a 2 anos
Leia nascimento de brito	Mingau	FELINO	Siamês	6 meses a 2 anos
Leidiana Monte Santo conceição	Bob	CANINO	Shih Tzu	4 a 6 anos
Leidy Loreel Santos de Melo	Leon	CANINO	SRD	Menos de 3 meses
Leila Mara Pinheiro Camargo	Manuela	CANINO	SRD	6 meses a 2 anos
Leila Mara Pinheiro Camargo	Chaves	CANINO	SRD	6 meses a 2 anos
Leila Mara Pinheiro Camargo	Larissa	CANINO	SRD	6 meses a 2 anos
Leonardo Henrique Silva Mendonça	Maya	CANINO	SRD	4 a 6 meses
Leonice C B xavier	Toddy	CANINO	Outra	6 meses a 2 anos
Leonice Sproccatte	Myra	CANINO	Shih Tzu	6 meses a 2 anos
Leticia	Zara	CANINO	Pastor alemão	6 a 8 anos
Leticia	Venâncio	CANINO	SRD	6 meses a 2 anos
Leticia	Stark	CANINO	Outra	6 meses a 2 anos
Leticia Roque Da Silva	Fred	FELINO	Siamês	6 meses a 2 anos
Leticia Silveira Silva	Mel	FELINO	SRD	4 a 6 meses
Leticia Siqueira	Kadu	FELINO	Outra	4 a 6 meses
Leticia de Campos Batistella	Buteco	FELINO	SRD	6 meses a 2 anos
Leticia de Campos Batistella	saalem	FELINO	SRD	6 meses a 2 anos
Leticia Castro Nunes Fruzina	Barbie	CANINO	Outra	4 a 6 anos
Leticia Cavalcante dos Santos	Batatinha	CANINO	SRD	6 meses a 2 anos
Leticia Elen Ribeiro	Apolo Ribeiro Mira	CANINO	Outra	6 meses a 2 anos
Leticia Fernandes Gazzani Marques	Theodore	CANINO	Shih Tzu	6 meses a 2 anos
Leticia Garcia Carola	Taara	CANINO	Outra	6 meses a 2 anos
Leticia Pereira da Silva	Melke	CANINO	Pinscher	2 a 4 anos
Leticia Regina Simões	Tchulinha	CANINO	Outra	4 a 6 meses



PLANEJAMENTO URBANO E MEIO AMBIENTE

Letícia Silva Monteiro	Felix	FELINO	SRD	4 a 6 meses
Letícia Xavier da costa	Puff Júnior	CANINO	Shih Tzu	2 a 4 anos
Levi de Oliveira	Preta	FELINO	Outra	6 meses a 2 anos
Lidiane da Silva Ribeiro	Romeu	FELINO	SRD	6 meses a 2 anos
Lidiane da Silva Ribeiro	Tom	FELINO	Outra	6 meses a 2 anos
Lidiane da Silva Ribeiro	Julietta	FELINO	SRD	6 meses a 2 anos
Lidiane da Silva Ribeiro	Nega	FELINO	SRD	6 meses a 2 anos
Ligia dos Reis Rodrigues	Sakura	CANINO	SRD	2 a 4 anos
Lilian Boeriz	Junior	FELINO	SRD	6 meses a 2 anos
Lilian Rocha Carneiro	Boni Barry-Wally	CANINO	SRD	4 a 6 anos
Liliane	Bela	CANINO	Shih Tzu	4 a 6 anos
Liliane Dalcico silva	mia	FELINO	SRD	4 a 6 meses
Liliane dos Santos Cavalcanti Pires	Micha	CANINO	Outra	Mais de 8 anos
Livia Barizon Calore	Adele	CANINO	Shih Tzu	2 a 4 anos
Liziane Maria Das Dores	Kiara	CANINO	Outra	6 meses a 2 anos
Lorena Faleiro bouças dos santos	Lorena Faleiro bouças dos sant	FELINO	_Outra	6 meses a 2 anos
Lorena Faleiro bouças dos santos	Lorena Faleiro bouças dos sant	FELINO	_Outra	6 meses a 2 anos
Lourdes de Fátima Penteadó	Bethoven	CANINO	Outra	4 a 6 anos
Lourivaldo de Jesus Araujo	Jully	CANINO	SRD	6 meses a 2 anos
Luan Argenton de Assis	Billy	CANINO	SRD	6 meses a 2 anos
Luana Alves	Thor Alves	CANINO	Outra	4 a 6 anos
Luana Aparecida Stanley Moreno	Nina	CANINO	SRD	6 a 8 anos
Luana Aparecida Stanley Moreno	Floquinho	CANINO	SRD	4 a 6 anos
Luana Aparecida Stanley Moreno	Milk	CANINO	SRD	2 a 4 anos
Luana Beatriz Cruz da Silva	Brisa	CANINO	SRD	4 a 6 meses
Luana Beatriz Cruz da Silva	Jenny	FELINO	SRD	6 meses a 2 anos
Luana Beatriz Cruz da Silva	Penny	FELINO	SRD	6 meses a 2 anos
Luana Braga Silva	Bartolomeu	FELINO	Outra	6 meses a 2 anos
Luana Junior da Silva	Luna	CANINO	SRD	4 a 6 meses
Luana Monteiro da Silva	Princesa	CANINO	Shih Tzu	2 a 4 anos
Luana Thais zanoto	Madimbu	FELINO	Outra	6 meses a 2 anos
Lucas Biazotto Brotto	Malu	CANINO	SRD	6 meses a 2 anos
Lucas Eduardo Teixeira Pelizer	Pingo Pelizer	CANINO	SRD	6 meses a 2 anos
Lucas Guilherme Ricci	Chiquinha	CANINO	Pinscher	2 a 4 anos
Lucas Matheus Alves	Blu	CANINO	Outra	6 meses a 2 anos
Lucas Ribeiro do Nascimento	Lucas Ribeiro do Nas- cimento	CANINO	_Outra	2 a 4 anos
Lucas Zaniqueli Carlos	Lily	FELINO	Outra	6 meses a 2 anos
Lucas de Almeida	Tony	FELINO	Outra	6 meses a 2 anos
Lucas de Oliveira Medeiros	Pipoca	CANINO	Outra	4 a 6 anos
Luccas Henrique Paranhos	Piriquete	CANINO	Pinscher	4 a 6 anos
Luceli De Genaro	Nina	CANINO	SRD	4 a 6 anos
Lucelia Moura	Luna	CANINO	Outra	6 meses a 2 anos
Lucia Rosa de Almeida Almeida	Léo	FELINO		4 a 6 meses
Luciana Aparecida Ramos Souza	Aurora	CANINO	Outra	2 a 4 anos
Luciana Arari de Deus Cunha	Pandora	CANINO	SRD	6 meses a 2 anos
Luciana de Cássia Veiga	Luciana de Cássia Veiga	CANINO	Shih Tzu	6 meses a 2 anos
Luciana de Lima bomfim	Betoven	CANINO	Outra	6 meses a 2 anos
Luciana de Lima bomfim	Ted	CANINO	Outra	6 meses a 2 anos
Luciana nogi Dos santos Dominis	Babi	CANINO	Outra	6 a 8 anos
Luciane Cristina Rodrigues dos Santos	Catarina	FELINO	Outra	6 meses a 2 anos
Luciane Marcarin Ferreira	Rebeca	CANINO	Pinscher	2 a 4 anos
Luciano Gouvea de Almeida Almeida	Kika	CANINO	SRD	6 meses a 2 anos
Luciano Mantovani	Serena	CANINO	Outra	6 meses a 2 anos
Luciene Aparecida Gonçalo do Nascimento	Theo	CANINO	Outra	6 meses a 2 anos
Luciene Camilo Parma	Richard	CANINO	Shih Tzu	Mais de 8 anos
Luciene cristina Pinto da Silva	Teodoro	FELINO	Siamês	6 meses a 2 anos
Lucileia Alves Bicalho	Baby	CANINO	Shih Tzu	4 a 6 meses
Lucileide Marinho dos Santos	Raika	CANINO	SRD	6 meses a 2 anos
Lucilene Martins Vergara	Léo	FELINO	SRD	4 a 6 meses
Lucilene Martins Vergara	Chico	FELINO	Siamês	6 meses a 2 anos
Lucimara Aparecida Messias de Camargo	Snoopy	CANINO	SRD	4 a 6 anos
Lucimara Aparecida Messias de Camargo	Bob	CANINO	SRD	6 meses a 2 anos
Lucimara de Oliveira Roncolato	Cacau	CANINO	SRD	2 a 4 anos
Lucimara de Oliveira Roncolato	Cacau	CANINO	SRD	2 a 4 anos
Lucimeire Ribeiro	Fred	CANINO	SRD	6 meses a 2 anos
Lucíola Sampaio Pinheiro de Lima	Ibra	CANINO	Outra	4 a 6 anos
Luis Daniel dos Santos	Salomão	CANINO	Outra	2 a 4 anos
Luis Eduardo de Melo	Pantera	FELINO	Outra	4 a 6 meses
Luis Eduardo de Melo	Ivy	FELINO	Siamês	2 a 4 anos
Luis Henrique Berganton	Bolinha	CANINO	SRD	2 a 4 anos
Luiz Eduardo de Brito	Georgia	CANINO	Outra	2 a 4 anos
Luiz Felipe Caires Pereira	Nutella	CANINO	SRD	4 a 6 meses
Luiz Fernando Leal de Souza	Amora	CANINO	Spitz Alemão/Lulu da Pome- rânia	6 meses a 2 anos
Luiz Henrique Lombati	Nina	CANINO	Outra	6 meses a 2 anos
Luiz Roberto Martins	Nina	FELINO	Outra	Mais de 8 anos
Luiza Ayres Netto Magalhães Purgatto	Fiuk	CANINO	Outra	Mais de 8 anos
Líbia Maria Narciso Braga Santos	Flora	CANINO	SRD	4 a 6 anos
Lígia Adriana da Silva Maiante	Pandora	FELINO	SRD	6 meses a 2 anos
MAIARA DAVILIN ARAUJO	JUKA	CANINO	SRD	4 a 6 anos
MAIARA DAVILIN ARAUJO	MEG	CANINO	Outra	4 a 6 anos
MARA REGINA SANTOS VAZ DE LIMA	Woody	CANINO	Shih Tzu	6 meses a 2 anos
MARCIA Diorio Damico	Luna	CANINO	Outra	6 a 8 anos



PLANEJAMENTO URBANO E MEIO AMBIENTE

MARCIO RIOS PONTES	Azedo	FELINO	Siamês	4 a 6 meses
MARCUS VINICIUS JUSTI GONCALVES	Marie	FELINO	SRD	Menos de 3 meses
MARCUS VINICIUS JUSTI GONCALVES	Pierre	FELINO	SRD	Menos de 3 meses
MARCUS VINICIUS JUSTI GONCALVES	Amy	FELINO	SRD	Menos de 3 meses
MARIA ANGÉLICA CAMILO OKITOI	ATILA	CANINO	SRD	4 a 6 anos
MARIA ANGÉLICA CAMILO OKITOI	SANSÃO	CANINO	SRD	6 a 8 anos
MARIA CICERA TOMAZ	BELINHA	CANINO	SRD	6 a 8 anos
MARIA CLARA CAMARGO NEVES	Maya	CANINO	Outra	6 meses a 2 anos
MARIA DA GLORIA ASSIS	NINA	FELINO	SRD	6 meses a 2 anos
MARIA JUCIARA DA SILVA	Mel	CANINO	Outra	4 a 6 anos
MARIA MADALENA MANTUAN BARBOSA MARIA MADALENA MANTUAN BARBOS	Théo	CANINO	Shih Tzu	4 a 6 anos
MARLI JANAINA DO PRADO	Meg	CANINO	SRD	2 a 4 anos
MONIQUE CAETANO DE MATOS	Gamora	FELINO	Outra	2 a 4 anos
MONIQUE CAETANO DE MATOS	Lunna	FELINO	Outra	2 a 4 anos
MONIQUE FRANCIELE DA SILVA	LOLLA	CANINO	Shih Tzu	2 a 4 anos
Magda helena do prado	Fred	CANINO	Outra	6 a 8 anos
Maisa de Fátima Machado De Barros	Thor	CANINO	SRD	2 a 4 anos
Manuela Aparecida do Prado Santos	Hero Hero	FELINO	SRD	6 meses a 2 anos
Maqueina Chaves do Nascimento	Lira	FELINO	SRD	6 meses a 2 anos
Mara Gisele O dos Santos Pereira	Marlon	CANINO	Boxer	6 a 8 anos
Marcel Fernando Caetano	Nina	CANINO	SRD	6 meses a 2 anos
Marcela Galdino da silva	Sol	FELINO	SRD	6 meses a 2 anos
Marcela Perdiz	Maju	CANINO	SRD	6 meses a 2 anos
Marcela Pergolizzi Moraes de Oliveira	Mussum	CANINO	SRD	6 meses a 2 anos
Marcelli garutti garcia	Tico Rafael Garutti	FELINO	SRD	6 meses a 2 anos
Marcelo Diniz	Tita	FELINO	SRD	6 meses a 2 anos
Marcelo Kroll	Duque	CANINO	Outra	Menos de 3 meses
Marcelo Muller Poncio	Gretta	CANINO	Pastor alemão	6 meses a 2 anos
Marcelo Peruffo	Mel	CANINO	SRD	2 a 4 anos
Marcelo dos Santos Batista	Zuma	CANINO	Outra	6 meses a 2 anos
Marcia Loureçon Luhmann	Thifanny	CANINO	SRD	2 a 4 anos
Marcia Marina Vasconcelos	Snoopy	CANINO	Outra	4 a 6 meses
Marcia Vieira	Lolla	FELINO	SRD	4 a 6 meses
Marco Antonio Alves	Anjinha	FELINO	Siamês	6 meses a 2 anos
Marco Antonio Ferreira Leite	Luna	CANINO	Outra	2 a 4 anos
Marco Antonio Moreira de Sousa	Fred	CANINO	Outra	Mais de 8 anos
Marcos Alessandro de Andrade	Sebastian	CANINO	SRD	4 a 6 anos
Marcos José Guidini	Feijão	CANINO	Outra	6 meses a 2 anos
Marcos Medeiros	Max	CANINO	Maltês	4 a 6 meses
Marcos Rodrigues de Carvalho	Brenda	CANINO	SRD	6 meses a 2 anos
Marcos Willian Silva Dariano	Ted	CANINO	Outra	2 a 4 anos
Marcos Willian Silva Dariano	Host	CANINO	Outra	2 a 4 anos
Marcos aurelio dos santos barros	Renesmee	CANINO	Shih Tzu	6 meses a 2 anos
Marcos busso	Mel	FELINO	Siamês	6 meses a 2 anos
Marcos roberto gazzi	Pitoco	FELINO	Outra	4 a 6 meses
Margarete Aparecida Falasco Moda	Kiara	CANINO	Outra	2 a 4 anos
Margarete pessoa de Sousa	Bigode	CANINO	SRD	2 a 4 anos
Mari Isabel de Campos Santos	Jasmine Caroline	CANINO	Shih Tzu	4 a 6 meses
Maria	Kiara	CANINO	Outra	4 a 6 anos
Maria Sueli de Sousa Castagna	Tibico	FELINO	SRD	6 meses a 2 anos
Maria Angélica Franco da Rocha Mufalo	Bolt	CANINO	SRD	6 meses a 2 anos
Maria Aparecida da Silva	Alvin	FELINO	SRD	4 a 6 meses
Maria Auxiliadora	Ralf	FELINO	SRD	6 meses a 2 anos
Maria Beatriz Santos da Silva	Marley	CANINO	Outra	6 meses a 2 anos
Maria Beatriz Santos da Silva	Bob	CANINO	Outra	6 a 8 anos
Maria Carolina RISSATO brolacci	Dobie imperato brolacci	CANINO	Outra	6 meses a 2 anos
Maria Caroline dos Santos Folgosi	BRUNO	FELINO	SRD	6 meses a 2 anos
Maria Célia F.Moraes	Maria Célia F.Moraes	FELINO	SRD	Menos de 3 meses
Maria Daniela Cavalcante sobral Rodrigues	Capucho	FELINO	SRD	4 a 6 meses
Maria Das Dores Da Silva	Bob Assis	CANINO	SRD	6 a 8 anos
Maria Eduarda Mestieri Lourençon	Mel	CANINO	SRD	6 meses a 2 anos
Maria Eduarda Sampaio Macedo	Tequila Macedo Felix	FELINO	Outra	Menos de 3 meses
Maria Eduarda Sampaio Macedo	Lulu Macedo Felix	FELINO	Outra	Menos de 3 meses
Maria Eduarda Venancio da Silva	Apollo	CANINO	Outra	4 a 6 meses
Maria Eduarda da Silva Carvalho	Mia	FELINO	Siamês	Menos de 3 meses
Maria Fernanda Fossa moreno	Joe	CANINO	Shih Tzu	6 meses a 2 anos
Maria Janete Silva Ribeiro	Meg	CANINO	SRD	6 meses a 2 anos
Maria Joelma Melo da Silva Silveira leite	Juju	FELINO		6 meses a 2 anos
Maria Jose Viana Xavier	Duke	CANINO	Shih Tzu	2 a 4 anos
Maria José Martins	Jeremias	CANINO	Shih Tzu	2 a 4 anos
Maria José Silva Martins	Estrela	CANINO	Outra	4 a 6 meses
Maria José dos Santos Martins	Jorge	FELINO	SRD	6 meses a 2 anos
Maria Juliane de Oliveira	Lili	FELINO	SRD	2 a 4 anos
Maria Juliane de Oliveira	Channel	FELINO	SRD	2 a 4 anos
Maria Juliane de Oliveira	Julia	FELINO	SRD	6 meses a 2 anos
Maria Juliane de Oliveira	Marrie	FELINO	SRD	6 meses a 2 anos
Maria Júlia Candello	Maria Júlia Candello	FELINO	SRD	2 a 4 anos
Maria Luciana da silva	Mia	FELINO	Siamês	4 a 6 anos
Maria Lúcia Gomes Rodrigues	Mia	FELINO	Outra	4 a 6 meses
Maria Lúcia da Silva manente	Sumiço	FELINO	Outra	6 meses a 2 anos
Maria Paula Cristo Aguiar	Kadu	FELINO	Outra	6 meses a 2 anos
Maria Paula Cristo Aguiar	Cadu	FELINO	Outra	4 a 6 meses
Maria Roseli Da Silva	Clarinha	CANINO	Outra	4 a 6 anos
Maria Shamara da Silva	Baruk	CANINO	Outra	Menos de 3 meses
Maria Stela Grillo Martins	MINIE	CANINO	Outra	6 meses a 2 anos
Maria Telma Feliciano da Silva	Frederico	CANINO	SRD	4 a 6 anos



PLANEJAMENTO URBANO E MEIO AMBIENTE

Maria Tereza Martins Santana	Pingo	CANINO	Outra	4 a 6 meses
Maria Terezinha Gama Lopes	Nina	CANINO	Shih Tzu	6 meses a 2 anos
Maria Vitória Rocha Cardozo	Apollo	CANINO	Outra	6 meses a 2 anos
Maria das Graças Cabral	nene	FELINO	Outra	6 meses a 2 anos
Maria das Graças Cabral	melzinha	FELINO	Outra	6 meses a 2 anos
Maria das Graças Cabral	Flor	FELINO	Outra	6 meses a 2 anos
Maria das Graças Cabral	nequinha	FELINO	Outra	6 meses a 2 anos
Maria das Graças Cabral	rosinha	FELINO	Outra	6 meses a 2 anos
Maria das Graças Cabral	lindinha	FELINO	Outra	6 meses a 2 anos
Maria das Graças de Farias Nunes	Luna	CANINO	Shih Tzu	4 a 6 anos
Maria de Fátima Oliveira	Leão	CANINO	Outra	Mais de 8 anos
Maria de Lourdes Alves Novaes Brito	Yuri	CANINO	Pinscher	2 a 4 anos
Maria de Lourdes Alves Novaes Brito	Haru	CANINO	SRD	6 meses a 2 anos
Maria de Lourdes Costa	Duda	CANINO	Outra	6 meses a 2 anos
Maria de Lurdes Garcia Pinto	Marley	CANINO	Outra	Mais de 8 anos
Maria de lourdes rodrigues	Pitty	CANINO	Outra	6 meses a 2 anos
Maria Julia	Nicolas	FELINO	Outra	4 a 6 meses
Mariah Dantas Zucchi	Marshall	CANINO	Maltês	6 meses a 2 anos
Mariana	Salem	FELINO	SRD	6 meses a 2 anos
Mariana Barboza Medeiros	Kyra	CANINO	Outra	6 meses a 2 anos
Mariana Bechara Macho Fischer	Chico	CANINO	SRD	2 a 4 anos
Mariana Biasini	Marley	CANINO	SRD	2 a 4 anos
Mariana Biasini	Tosh	CANINO	SRD	6 meses a 2 anos
Mariana Cristina Escaleão Brino	Paçoca	FELINO	SRD	4 a 6 meses
Mariana Domingues Callegaro	Caio	CANINO	SRD	6 meses a 2 anos
Mariana Fernandes Russo	Nida	FELINO	SRD	4 a 6 meses
Mariana Ferreira Piovezan	Tady	CANINO	Outra	6 meses a 2 anos
Mariana Grillo	Aika	CANINO	Outra	6 meses a 2 anos
Mariana Moreira Mantovani	Amora	FELINO	Outra	4 a 6 meses
Mariana Perandini Garcia	Megg	FELINO	SRD	4 a 6 meses
Mariana Rodrigues Afonso	Preto José	CANINO	SRD	6 meses a 2 anos
Mariana camilo corassa	Scooby	CANINO	SRD	6 meses a 2 anos
Mariana camilo corassa	Chico	CANINO	SRD	2 a 4 anos
Mariana da Costa Silva Arimatéia	Mel	CANINO	Shih Tzu	2 a 4 anos
Mariangela Giollo	Black	CANINO	Outra	6 a 8 anos
Mariangela Quincas de Almeida	Blue	FELINO	SRD	2 a 4 anos
Mariene A. Oliveira	Dara	CANINO	SRD	2 a 4 anos
Marilda Aparecida Levada	Sansa	CANINO	SRD	Menos de 3 meses
Marilda Ribeiro	Nina	FELINO	SRD	4 a 6 meses
Marina Andressa de Paula	Milk	CANINO	SRD	4 a 6 anos
Marina Andressa de Paula	Cacau	CANINO	Outra	4 a 6 anos
Marina Di Fiore Segre	Flavinha	FELINO	SRD	4 a 6 meses
Marina Natália Maciel	Bolacha	FELINO	Outra	2 a 4 anos
Marina Storti	Belinha	CANINO	Outra	4 a 6 anos
Marina Yoshie Koyama	Princesa	CANINO	SRD	4 a 6 meses
Marina de Oliveira	Framboesa	CANINO	Outra	4 a 6 anos
Marines de Fátima Marinho	Maia	CANINO	SRD	6 a 8 anos
Marines de Fátima Marinho	Pirata	CANINO	SRD	Menos de 3 meses
Marisa aparecida Rosa thiegue	Marisa aparecida Rosa thiegue	FELINO	SRD	4 a 6 meses
Marlene Barbosa	Fumaça	CANINO	SRD	6 meses a 2 anos
Marlene Ramos de Almeida	Pantera	FELINO	SRD	6 meses a 2 anos
Marlene Ramos de Almeida	Cacau	FELINO	SRD	6 meses a 2 anos
Marlene Ramos de Almeida	Pipoca	FELINO	SRD	4 a 6 meses
Marlon Almeida	Simba	CANINO	Outra	6 meses a 2 anos
Marlon Nascimento Passos	Kalvin	CANINO	Shih Tzu	2 a 4 anos
Marta Cristina Alves Soares	Slink	CANINO	Outra	6 meses a 2 anos
Mary Freitas	Lelo Cat Freitas	FELINO	SRD	6 meses a 2 anos
Maria Fernanda de Paula doratioto	Nina	CANINO	SRD	6 meses a 2 anos
Matheus Buzato Gama	Paçoca	CANINO	Shih Tzu	2 a 4 anos
Matheus Felipe Severino Dos Santos	Lunna	CANINO	Outra	6 meses a 2 anos
Mauricio Picoli	José pilintra	CANINO	Shih Tzu	2 a 4 anos
Mauro Augusto Passos	KIKA	CANINO	SRD	6 a 8 anos
Maurício Silva Martini	Leia	CANINO	SRD	4 a 6 anos
Mayalina Cassia Pincinato alves pena	Ozi	CANINO	Shih Tzu	6 meses a 2 anos
Mayara Betyna Honorato Pinto	Kira	CANINO	SRD	2 a 4 anos
Mayara Betyna Honorato Pinto	Sol	CANINO	SRD	2 a 4 anos
Mayara Borsoti Roman	Sophia	CANINO	SRD	6 meses a 2 anos
Mayara Carolina Gonçalves Ramos	Shophia	CANINO	Shih Tzu	Mais de 8 anos
Mayara Dias	Lion	CANINO	Outra	6 meses a 2 anos
Mayara Fernanda Menegatti	Loki	CANINO	Outra	4 a 6 anos
Mayara paranhos dos santos	Banguela	FELINO	Outra	4 a 6 meses
Mayra Camila Tomaine	Baguera	FELINO	Outra	4 a 6 meses
Maysa	Crystal	CANINO	Shih Tzu	2 a 4 anos
Meire Ane Berto	Lory	FELINO	SRD	6 a 8 anos
Melina Dias Silva	Princesa	CANINO	SRD	Menos de 3 meses
Mellissa Carolina Mariano Tavares	Juiza	CANINO	Outra	Menos de 3 meses
Micaela Hungria de Macedo	Jhin	CANINO	Spitz Alemão/Lulu da Pomerânia	2 a 4 anos
Michael Henrique Aparecido Cardoso	Alfredo	FELINO	SRD	4 a 6 meses
Michele Andreotti Silva	Boomer	CANINO	Shih Tzu	2 a 4 anos
Michele Andreotti Silva	Thor	CANINO	Shih Tzu	6 meses a 2 anos
Michele Cardoso Malagutti	Luna	CANINO	Shih Tzu	6 meses a 2 anos
Michele Pavan da cruz	Pipoca	CANINO	Shih Tzu	6 meses a 2 anos
Michele Reche	Luna	CANINO	SRD	2 a 4 anos
Michele Steffe Domingues	Maria Menina	CANINO	SRD	6 meses a 2 anos
Michele Vanessa Da Silva Guimarães Nascimento	Snoopy	CANINO	Pinscher	6 meses a 2 anos



PLANEJAMENTO URBANO E MEIO AMBIENTE

Michele de Almeida Alvares	Steve	CANINO	SRD	Menos de 3 meses
Michelle Gomes	Scooby Doo	CANINO	SRD	Menos de 3 meses
Michelle Gomes	Milla	CANINO	SRD	6 meses a 2 anos
Milena Aparecida Felix da Silva	Theo	CANINO	Shih Tzu	4 a 6 anos
Milena Bueno	Mel rolse	FELINO	Outra	6 meses a 2 anos
Milena Bueno	Theo	FELINO	Outra	6 meses a 2 anos
Milena Lambert Rezende	Aurora	CANINO	SRD	6 a 8 anos
Milene Cristina Dal Checo	Billy	CANINO	SRD	4 a 6 anos
Mileni Stoco	Luffy	CANINO	SRD	4 a 6 anos
Mileni Stoco	Paçoca	CANINO	SRD	6 meses a 2 anos
Milenice de Souza	Davi	CANINO	SRD	2 a 4 anos
Milicsaner de Souza Meloni Araújo	Miojo killer	CANINO	Pastor alemão	6 meses a 2 anos
Miria Quiterio Bressan	Amora	CANINO	Outra	4 a 6 meses
Miria regina teofilo	Nininha	FELINO	Outra	4 a 6 meses
Miriam Badem Oliveira	Moana	CANINO	Boxer	2 a 4 anos
Miriam Portella Fantini	Mel	CANINO	Outra	6 meses a 2 anos
Mirian Oliveira Lima	Mabele	CANINO	Outra	4 a 6 anos
Mirney mayumi shima	Raul	FELINO	SRD	6 meses a 2 anos
Monica da Silva Rodrigues	Rocknildo	CANINO	SRD	6 meses a 2 anos
Monique Monroe da Mota	Lion	CANINO	Outra	6 meses a 2 anos
Monique Monroe da Mota	Kika	FELINO	Outra	Menos de 3 meses
Monique da Silva Martins	Arco iris	FELINO	SRD	6 meses a 2 anos
Murilo	Chico	FELINO	SRD	4 a 6 meses
Mylena Cristina Oliveira Cardoso	Negão	CANINO	Outra	6 meses a 2 anos
Mylena Cristina Oliveira Cardoso	Kraule	CANINO	Outra	6 meses a 2 anos
Márcia André Lima	Snoopy	CANINO	SRD	2 a 4 anos
Márcia Monteiro	Márcia Monteiro	CANINO	Outra	2 a 4 anos
Márcia Regina Pereira	Pequeninhinha	CANINO	SRD	2 a 4 anos
Márcia do Nascimento Freitas	Teddy	CANINO	Outra	4 a 6 anos
Márcio Dias Grosseli	Snoopy	CANINO	Outra	6 a 8 anos
Márcio Perboni	Menino	FELINO	Outra	6 meses a 2 anos
Mônica da Silva	Thor	CANINO	SRD	6 a 8 anos
Mônica da Silva	Zeus	CANINO	SRD	4 a 6 anos
Mônica da Silva	Bebê	CANINO	SRD	4 a 6 anos
NATHALY TEIXEIRA DE SOUSA	Zig	CANINO	Outra	6 meses a 2 anos
NATHALY TEIXEIRA DE SOUSA	Thor	CANINO	Outra	6 meses a 2 anos
NELI CRISTINA DE SOUZA	kenay	CANINO	Outra	2 a 4 anos
Naama da Silva Pereira	Thomas	FELINO	Outra	4 a 6 meses
Nadir balestrin gabriel	Amora	FELINO	SRD	4 a 6 meses
Nadir balestrin gabriel	Maia	FELINO	Outra	4 a 6 meses
Nadir balestrin gabriel	Pandora	FELINO	SRD	4 a 6 meses
Nadir balestrin gabriel	Mona	FELINO	SRD	4 a 6 meses
Naiara Aparecida Martins Rodrigues	Luke	CANINO	Outra	Menos de 3 meses
Najara Zarebe Medeiros Perez	Chitara	FELINO	SRD	4 a 6 meses
Nanci Marinho Carboneri	Nina Maria	CANINO	SRD	4 a 6 anos
Nanci Marinho Carboneri	Mary Jane	CANINO	SRD	2 a 4 anos
Naomy Aléxia Faria De Oliveira	Tokio	FELINO	Outra	6 meses a 2 anos
Natali Martins Barbosa	Tião	FELINO	SRD	6 meses a 2 anos
Natalia	Bob	CANINO	SRD	6 a 8 anos
Natalia	Mel	CANINO	SRD	6 meses a 2 anos
Natalie Silva	Jade	FELINO	Outra	Menos de 3 meses
Nataly	meg ane lima	CANINO	Shih Tzu	2 a 4 anos
Natane Aparecida Silva	Whyski	CANINO	SRD	4 a 6 anos
Natane Caridi	Sasha	FELINO	SRD	6 meses a 2 anos
Natane de Cássia Sibon Purgato	Hórus	FELINO	SRD	6 meses a 2 anos
Natasha Pessoa de Oliveira	Apollo	CANINO	Outra	6 meses a 2 anos
Natasha Pimentel Luchiar	Pitu	CANINO	SRD	Mais de 8 anos
Nathalia Caroline Soares	Jhonny	CANINO	Outra	Mais de 8 anos
Nathalia Cristina Cabral Taveira	Elza	FELINO	Siamês	4 a 6 meses
Nathalia Cristina Cabral Taveira	Frajola	FELINO	Outra	Menos de 3 meses
Nathalia dos Santos	Eva Maria	CANINO	Outra	6 meses a 2 anos
Nathany de Oliveira Martins	Pingo	CANINO	Outra	2 a 4 anos
Natielli Medeiros da Silva	LOLA	CANINO	Outra	2 a 4 anos
Natália Rodrigues Martins	Apollo	CANINO	SRD	2 a 4 anos
Natália Sala	Kit	FELINO	Outra	2 a 4 anos
Natália Sala	Doki	CANINO	Outra	4 a 6 anos
Natália boa Ventura silva	Diana	CANINO	SRD	4 a 6 meses
Natália boa Ventura silva	Zeus	CANINO	SRD	4 a 6 meses
Natália noqueira	Billy	CANINO	SRD	4 a 6 anos
Nayara Bertolani	Scooby	CANINO	Outra	6 meses a 2 anos
Nayara Bitto	Suki	FELINO	SRD	Menos de 3 meses
Nayara Galvão Rosa	Fiel	CANINO	Outra	4 a 6 anos
Neide Aparecida Barbieri Gomes	Meg	CANINO	SRD	6 meses a 2 anos
Nelson Vieira Marinho Junior Junior	Miuxa	FELINO	Siamês	6 meses a 2 anos
Niala Roberta Santos Oliveira	Bebe	FELINO	SRD	2 a 4 anos
Niala Roberta Santos Oliveira	Salsicha	CANINO	SRD	6 a 8 anos
Nicole Macedo	Max	CANINO	Shih Tzu	4 a 6 anos
Nicolle Antunes de Godoy	Aurora	CANINO	Bulldog francês	Menos de 3 meses
Nicolly Leite	Nina	FELINO	SRD	4 a 6 meses
Nikolas Brenno Do Nascimento	Lua	FELINO	Outra	6 meses a 2 anos
Nilo de Castro Telles Cesar Pestana	Godó	CANINO	SRD	Mais de 8 anos
Noemi J. O. Nakandakari	Leitinho	FELINO	Outra	Menos de 3 meses
Noemí Dalemole da Silva	Noemí Dalemole da Silva	CANINO	Outra	4 a 6 anos
Norma Martins de Oliveira	Bruce	CANINO	Outra	6 meses a 2 anos
OHANA LARISSA DOS REIS	Laila	CANINO	Outra	6 a 8 anos
Odinelma Rodrigues Cortez	Flor	CANINO	Outra	2 a 4 anos



PLANEJAMENTO URBANO E MEIO AMBIENTE

Oleno Martins Júnior	CHER	CANINO	Outra	4 a 6 anos
Orlanda Felisberto Da Silva Amorim	Thor	CANINO	Outra	6 meses a 2 anos
PAMELA KARIN CAMPAGNER BUCHER	Sete	CANINO	SRD	Mais de 8 anos
PAMELA KARIN CAMPAGNER BUCHER	Pirata	CANINO	SRD	6 a 8 anos
PATRICIA DA SILVA XAVIER	Catarina	FELINO	Siamês	6 meses a 2 anos
PATRICIA DE OLIVEIRA VIEIRA	JON SNOW	FELINO	SRD	6 meses a 2 anos
PATRICIA GERTRUDES DA SILVA SOUSA	Pituxa	CANINO	Outra	6 meses a 2 anos
PATRICIA TEODORO MARTINS	Théo	CANINO	Outra	2 a 4 anos
POLLYANNA RIBEIRO BOTELHO de Jesus	Fred	CANINO	Outra	6 meses a 2 anos
Pablo Renan Borges de Lima	Salém	FELINO	SRD	4 a 6 meses
Padre Rodrigo de Oliveira Silva	Choquito	CANINO	Outra	2 a 4 anos
Paloma de Souza Leal	Luci	CANINO	SRD	2 a 4 anos
Paloma de Souza Leal	Koda	CANINO	SRD	4 a 6 meses
Paloma de Souza Leal	Capuscula	CANINO	SRD	4 a 6 anos
Paloma de Souza Leal	Nala	CANINO	SRD	4 a 6 meses
Paloma dos santos Rodrigues	Miau	FELINO	SRD	4 a 6 meses
Pamela Aparecida De Oliveira	Doji	FELINO	SRD	6 meses a 2 anos
Pamela Cristina Felix da Silva	Lessie	CANINO	SRD	6 meses a 2 anos
Pamela Kissy Pereira Su	Nicole	FELINO	SRD	2 a 4 anos
Pamela Kissy Pereira Su	Lili	CANINO	Outra	2 a 4 anos
Pamela Monteiro Carvalho	Amora	CANINO	Shih Tzu	4 a 6 meses
Pamela Vieira Montagnana	Jack	CANINO	Outra	4 a 6 anos
Pamela Vieira Montagnana	Mike	CANINO	SRD	2 a 4 anos
Pamela de vechi Nazario	Boby nazario	CANINO	Pinscher	6 meses a 2 anos
Pamela de vechi Nazario	Leonardo nazario	CANINO	Outra	2 a 4 anos
Pamella mayara sabino costa	Fernando	CANINO	SRD	6 a 8 anos
Pamella mayara sabino costa	Lobo	CANINO	SRD	4 a 6 anos
Pamella mayara sabino costa	Lupi	CANINO	SRD	6 a 8 anos
Paola Caroline Ribeiro López Picchi	Bilu	CANINO	Outra	6 a 8 anos
Paola Caroline Ribeiro López Picchi	Bob	CANINO	Outra	2 a 4 anos
Paola Caroline shichinoe mizuno	Nick	CANINO	SRD	6 meses a 2 anos
Paola Caroline shichinoe mizuno	Max	CANINO	Shih Tzu	6 meses a 2 anos
Paola Caroline shichinoe mizuno	Spaik	CANINO	Pastor alemão	6 a 8 anos
Paola Marcelo Tofolo	Melinha	CANINO	Shih Tzu	4 a 6 meses
Paola Marques	Ragnar	CANINO	Outra	6 meses a 2 anos
Paola Misse Ribeiro de Camargo	Pitico	CANINO	Shih Tzu	2 a 4 anos
Patricia Aparecida Marcondes Messias	Patricia Aparecida Marcondes M	CANINO	_Outra	6 meses a 2 anos
Patricia Fernanda fruzina	Pantera	FELINO	SRD	6 meses a 2 anos
Patricia Maria Martho	Luck	CANINO	Outra	4 a 6 anos
Patricia Massuno	Luck	CANINO	Shih Tzu	6 meses a 2 anos
Patricia Aparecida de Sá	Bela	FELINO	SRD	6 meses a 2 anos
Patricia Aparecida de Sá	Tite	CANINO	SRD	Mais de 8 anos
Patricia Aparecida de Sá	Akira	CANINO	Pitbull	4 a 6 meses
Patricia Aparecida de Sá	Frida	FELINO	SRD	Menos de 3 meses
Patricia Aparecida de Sá	Feiurinha	FELINO	SRD	Menos de 3 meses
Patricia Aparecida de Sá	Frajola	FELINO	SRD	Menos de 3 meses
Patricia Beatriz Marques	Tom	FELINO	Outra	6 meses a 2 anos
Patricia Fernanda de Moraes Carvalho	Maike	CANINO	SRD	2 a 4 anos
Patricia Fernanda de Moraes Carvalho	Maike	CANINO	SRD	2 a 4 anos
Patricia Hernandes Ottoboni	Pretinho	FELINO	SRD	4 a 6 meses
Patricia Hernandes Ottoboni	Bento	FELINO	SRD	4 a 6 meses
Patricia Paula de Sousa	Kiara	CANINO	Outra	Menos de 3 meses
Patricia Paula de Sousa	Shirra	CANINO	SRD	4 a 6 meses
Patricia Regina Custódio Teixeira Souza	Bolota	CANINO	Outra	2 a 4 anos
Patricia Silva Teixeira Zanon	Laguna	CANINO	Outra	4 a 6 meses
Patricia Xavier	Cora	CANINO	SRD	Menos de 3 meses
Patricia Xavier	Donna	CANINO	Pinscher	6 meses a 2 anos
Patricia de Oliveira Martins Viana	kyara	CANINO	SRD	Menos de 3 meses
Patricia de lima	Belu	FELINO	Outra	6 meses a 2 anos
Paula Adriana da Silva polle	Meg Silva polle	CANINO	SRD	4 a 6 anos
Paula Fernanda Marques	Mel	CANINO	SRD	6 meses a 2 anos
Paula K. Souza	Samanta	CANINO	SRD	6 a 8 anos
Paula K. Souza	Milka	CANINO	SRD	6 meses a 2 anos
Paula Taboada	Rajada	FELINO	SRD	4 a 6 meses
Paula Taboada	Siamês gato arisco de rua	FELINO	Siamês	6 meses a 2 anos
Paula mustapha martins	Harry	FELINO	SRD	Menos de 3 meses
Paulo Alves Lima	Xoulinha	CANINO	SRD	6 meses a 2 anos
Paulo Henrique Raveli	Raika	CANINO	Outra	4 a 6 anos
Paulo Roberto Carvalho	Mel	CANINO	Outra	4 a 6 meses
Paulo Roberto Perciani	Max	CANINO	SRD	4 a 6 anos
Paulo Soares de Oliveira	Bob	CANINO	SRD	4 a 6 meses
Penha Aparecida Miguel	Aladin	CANINO	Shih Tzu	2 a 4 anos
Perola Santos de Assis	Lana Santos de Assis	CANINO	SRD	2 a 4 anos
Peterson Pires de Castro Carmo	Sabrina	CANINO	SRD	6 a 8 anos
Phelipe De Paula Fontolan	Thomas	FELINO	Outra	6 meses a 2 anos
Piero Alessandro Chiamonte	Bagunça	CANINO	Outra	6 meses a 2 anos
Priscila	Lia	CANINO	Outra	6 meses a 2 anos
Priscila	Chocolate	CANINO	Outra	6 a 8 anos
Priscila P. Joanico	Pretinho	CANINO	Shih Tzu	6 meses a 2 anos
Priscila Rigone	Linda	CANINO	Shih Tzu	2 a 4 anos
Priscila Soares de Vasconcelos Santos	Pluto	CANINO	SRD	2 a 4 anos
Priscila Vasconcelos Zolim Silva	Cristal	FELINO	SRD	6 meses a 2 anos
Priscila freire	Meggy	CANINO	SRD	4 a 6 anos
Priscilla Cassoni Koch Braga D Elias	Priscilla Cassoni Koch Braga D	CANINO	_SRD	2 a 4 anos



PLANEJAMENTO URBANO E MEIO AMBIENTE

Priscilla Cassoni Koch Braga D Elias	Fany	CANINO	SRD	2 a 4 anos
Priscilla Cassoni Koch Braga D Elias	Bob	CANINO	SRD	4 a 6 anos
Pryscila Torres	Nina	CANINO	SRD	4 a 6 anos
Pâmela Simoes	CHURRASCO	CANINO	SRD	2 a 4 anos
Pâmela de Fátima Vieira	Amora	CANINO	Outra	6 meses a 2 anos
Pâmella Pereira Biernaski	Bobby	CANINO	Outra	4 a 6 meses
QUEREN GLOBEKNER	PIPOCA	CANINO	Maltês	2 a 4 anos
Queila Batista Carvalho	Charlotte	CANINO	SRD	2 a 4 anos
Queren Hapuque Albuquerque de Oliveira	Billy	CANINO	SRD	6 meses a 2 anos
RAFAEL ALMEIDA DE OLIVEIRA	MEL	CANINO	Outra	6 meses a 2 anos
Rachel Ramos de Souza	Toby	CANINO	Shih Tzu	2 a 4 anos
Rafa.fuzeto12@gmail.com	Dora	CANINO	SRD	4 a 6 anos
Rafa.fuzeto12@gmail.com	Bud	CANINO	SRD	4 a 6 meses
Rafael Zorzi	Sheik	CANINO	Outra	4 a 6 anos
Rafael da Silva Lourenço	T-BAG	CANINO	SRD	2 a 4 anos
Rafael dos Reis Rodrigues	Fred	CANINO	SRD	6 meses a 2 anos
Rafaela Caroline Franco nobre De Andrade Soares	Zebrinha	FELINO	Siamês	4 a 6 meses
Rafaela Caroline Franco nobre De Andrade Soares	Boby	CANINO	Outra	6 meses a 2 anos
Rafaela Caroline Franco nobre De Andrade Soares	Betoven	CANINO	Outra	4 a 6 meses
Rafaela Caroline Franco nobre De Andrade Soares	Mel	FELINO	Siamês	4 a 6 meses
Rafaela Caroline Franco nobre De Andrade Soares	Marly	CANINO	Outra	6 meses a 2 anos
Rafaela Caroline Franco nobre De Andrade Soares	Promessinha	FELINO	Outra	4 a 6 meses
Rafaela Gomes	Mercedez	CANINO	Outra	6 meses a 2 anos
Rafaela Maria Zorzi Di Michele	Bud	CANINO	Outra	6 meses a 2 anos
Rafaela Regina Licnerski	Amendoin	FELINO	SRD	2 a 4 anos
Rafaela de toledo	Badu	CANINO	Outra	6 meses a 2 anos
Rafaela do carmo Rodrigues	Princesa	CANINO	SRD	2 a 4 anos
Rafaela dos Santos soares	Lua	FELINO	Siamês	Menos de 3 meses
Rafaela goncalves	Max shaion	CANINO	Outra	4 a 6 anos
Rafaell Moura da Silva	Pipoca	CANINO	Outra	4 a 6 anos
Raiany Lemes	Charlie Flow Lemes	FELINO	Outra	2 a 4 anos
Raiely de Almeida	LILA	CANINO	Outra	4 a 6 meses
Raila Ferreira de Lira	Garfield	FELINO	Outra	6 meses a 2 anos
Raila Viviane Aparecida Sousa	Zulema sarayh	FELINO	SRD	Menos de 3 meses
Raila Viviane Aparecida Sousa	Mel	FELINO	SRD	4 a 6 meses
Raimundo Batista Pereira	Lilica	CANINO	Outra	4 a 6 meses
Raissa de amorim Barboza cruz	Cinza	FELINO	Siamês	4 a 6 meses
Raissa de amorim Barboza cruz	Estrela	FELINO	Siamês	4 a 6 meses
Raissa de amorim Barboza cruz	Sol	FELINO	Siamês	Menos de 3 meses
Raphael Guimarães Farrão	Nina	CANINO	Shih Tzu	4 a 6 anos
Raphaella	Megg	CANINO	Outra	2 a 4 anos
Raphaella	Theo	CANINO	Outra	2 a 4 anos
Raquel Aline Bertolino	Guila	CANINO	SRD	6 meses a 2 anos
Raquel Aline Bertolino	Raquel Aline Bertolino	CANINO	SRD	6 meses a 2 anos
Raquel Camargo Pereira Ribeiro	Tom	FELINO	SRD	4 a 6 meses
Raquel Camargo Pereira Ribeiro	Florzinha	FELINO	SRD	4 a 6 meses
Raquel Gimenes Viotti	Duda	FELINO	Outra	6 meses a 2 anos
Raquel Lopes Cordeiro Guimaraes	TITO	CANINO	Shih Tzu	2 a 4 anos
Raquel Santos Amorim	Lucy Pretinha	CANINO	Shih Tzu	6 meses a 2 anos
Raquel Santos Amorim	Bélinha	FELINO	Outra	2 a 4 anos
Raquel Simão Da Rocha	Yumi	FELINO	SRD	4 a 6 meses
Raquel Teresa vieira	Laika	CANINO	Outra	Mais de 8 anos
Raquel da Silva Alves	Neguinho	CANINO	Outra	6 meses a 2 anos
Raulina Luz Costa Padilha	Perola	CANINO	Outra	2 a 4 anos
Raysa dos Santos Moraes	Kate	CANINO	Outra	6 meses a 2 anos
Rayssa Rezende Silva	Alfredo	FELINO	Outra	6 meses a 2 anos
Rebeca Daiane Rodrigues	Valentina	CANINO	Outra	2 a 4 anos
Regiane Cristiane da Silva	Koba	FELINO	Outra	6 meses a 2 anos
Regiane Cristina Masson Magalhães	Mel	CANINO	Outra	2 a 4 anos
Regiane Pereira Mantuan	Mila	CANINO	Outra	2 a 4 anos
Regiane da Costa Santos	Max	CANINO	Shih Tzu	Menos de 3 meses
Regina Barbosa da Silva Carvalho	Dara	CANINO	Outra	2 a 4 anos
Regina Martins de Oliveira	Lupita	CANINO	SRD	2 a 4 anos
Regina Monica Losilla Leite	Pantera	FELINO	SRD	4 a 6 anos
Reginaldo Luis Falasqui	Nala	CANINO	SRD	6 meses a 2 anos
Reinaldo Francisco de Oliveira Dorta	Juju	CANINO	Shih Tzu	6 meses a 2 anos
Renan Bocca da Silva	July	CANINO	SRD	6 meses a 2 anos
Renan Henrique Fernandes	Pipoca Maria	CANINO	SRD	2 a 4 anos
Renata	Bruce e kennay	FELINO	Outra	6 meses a 2 anos
Renata Cardoso de Sá	Nick	CANINO	Outra	4 a 6 meses
Renata Cristina Roncolato Conejo	Brisa	CANINO	Outra	4 a 6 anos
Renata Cristina Roncolato Conejo	Lilith	FELINO	SRD	Menos de 3 meses
Renata Duran Neves	Budweiser	CANINO	Shih Tzu	2 a 4 anos
Renata Martins Moreira	Nina	FELINO	Siamês	6 meses a 2 anos
Renata Turini de Souza Stane	Marley	CANINO	SRD	2 a 4 anos
Renata Venancio	Nina	CANINO	Shih Tzu	6 meses a 2 anos
Renata carvalho	Lili	CANINO	SRD	2 a 4 anos
Renata grego bottaro	Betty	CANINO	Outra	4 a 6 meses
Renato Alberto Souza	Kira	CANINO	Outra	2 a 4 anos
Ricardo André Whitehead Bueno	Moly	CANINO	SRD	2 a 4 anos
Ricardo Benedito da Silva	Tchala	FELINO	SRD	2 a 4 anos
Rienne maion	Lola	CANINO	Shih Tzu	6 meses a 2 anos
Rita de Cássia Oliveira Andrade	Cristal	FELINO	Siamês	6 meses a 2 anos
Rivaldo Rodrigues	Kiara	CANINO	Outra	4 a 6 anos
Roberta Livia de Souza Rabelo	Costelinha	FELINO	SRD	6 meses a 2 anos
Roberta Magali dá Silva	Nick	CANINO	SRD	6 meses a 2 anos
Roberta Martins de Freitas	Sushi	FELINO	SRD	4 a 6 anos
Roberta Martins de Freitas	Belinha	CANINO	SRD	2 a 4 anos



PLANEJAMENTO URBANO E MEIO AMBIENTE

Roberta Matheus Rodrigues Pintor	Pretinha	FELINO	Outra	6 meses a 2 anos
Roberta Matheus Rodrigues Pintor	Angelina	CANINO	Pinscher	4 a 6 anos
Roberta de Azevedo dos Santos	Lunna	CANINO	Shih Tzu	2 a 4 anos
Roberto Oliveira de Carvalho	Ludovico	CANINO	SRD	4 a 6 meses
Rodolfo Moraes do Rego	Bailly	FELINO	SRD	4 a 6 meses
Rodrigo Pinheiro de Araujo	Nina	CANINO	Outra	4 a 6 meses
Rodrigo Portela Carvalho	Sully	CANINO	Outra	6 meses a 2 anos
Rodrigo Soares dos Reis	Hans	CANINO	Bulldog francês	2 a 4 anos
Rodrigo de Oliveira Barbosa	Sky	CANINO	Outra	6 meses a 2 anos
Rodrigo do nascimento	Mel	CANINO	Outra	2 a 4 anos
Rodrigo do nascimento	Princesa	CANINO	SRD	2 a 4 anos
Rogério Constancio de Souza	aninha	CANINO	Outra	Mais de 8 anos
Rogério Antonio Teixeira de Camargo	Pitica	CANINO	Outra	Mais de 8 anos
Rogério Aparecido de Oliveira	Amora	CANINO	SRD	4 a 6 meses
Rogério Aparecido de Oliveira	Sid	CANINO	Pinscher	2 a 4 anos
Ronaldo Soares	Tião	CANINO	Outra	6 meses a 2 anos
Ronaldo Vasconcelos Cardoso	Jade	CANINO	SRD	6 meses a 2 anos
Ronaldo Vasconcelos Cardoso	Kyra	CANINO	SRD	2 a 4 anos
Rony Petterson Vieira	Thor	CANINO	Shih Tzu	6 meses a 2 anos
Rony Petterson Vieira	Ciroc	CANINO	Outra	2 a 4 anos
Rosa Helena De Jesus	Nino	CANINO	Shih Tzu	6 meses a 2 anos
Rosana Aparecida Lopes Silva	Mily	FELINO	Outra	4 a 6 meses
Rosana Pinheiro Romano	Sofi	CANINO	SRD	4 a 6 meses
Rosana da Silva Oliveira	Lunna A.X.A.	CANINO	Pug	2 a 4 anos
Rosana luna marques	Thor	CANINO	Outra	2 a 4 anos
Rosane Aparecida Tozatti Ferreira	Rosane Aparecida Tozatti Ferre	CANINO	SRD	6 a 8 anos
Rosângela Aparecida Conceição	Bidu	CANINO	Outra	6 meses a 2 anos
Rosângela Dias Nunes Fernandes	Toddy	CANINO	Shih Tzu	2 a 4 anos
Rosângela da Silva Santana	Cacau	CANINO	Outra	4 a 6 meses
Rosângela maria da silva wenceslau	Timoteo	FELINO	Siamês	4 a 6 meses
Roseane Manoela Almeida	Alfredinho	CANINO	SRD	4 a 6 anos
Roselene Souza dos Santos	She ra Souza da Silva	CANINO	Outra	4 a 6 anos
Roseli	Léia	CANINO	SRD	6 meses a 2 anos
Roseli	Léia	CANINO	SRD	4 a 6 meses
Roseli Aparecida Viana Campos	Boris	CANINO	Outra	Mais de 8 anos
Roseli Aparecida Viana Campos	Peteca	CANINO	Pinscher	Mais de 8 anos
Roseli Fabiano Texeira	Maju	CANINO	SRD	6 meses a 2 anos
Roseli Miguel	Dorot Suely	FELINO	SRD	6 meses a 2 anos
Rosemary Aparecida Bueno	Jack	CANINO	SRD	2 a 4 anos
Rosemary Aparecida Bueno	Teddy Bueno	CANINO	Outra	4 a 6 anos
Rosemary Damasceno	Luky	CANINO	Outra	6 meses a 2 anos
Rosemary da Silva	Amora	CANINO	SRD	2 a 4 anos
Rosemeire Alves Pereira	Thunder	CANINO	Pinscher	4 a 6 meses
Rosemeire dos Santos sass	Mel	CANINO	SRD	4 a 6 meses
Rosemeiry Antonio Hansem	Astro	FELINO	SRD	6 meses a 2 anos
Rosilda dos Santos da Cruz	Floquinho	CANINO	Shih Tzu	6 meses a 2 anos
Rosilene Domingues Rocha	Luck	CANINO	SRD	6 meses a 2 anos
Rosimar machado dos santos	Neguinha	CANINO	Outra	2 a 4 anos
Rosimar machado dos santos	Bob	CANINO	Outra	Mais de 8 anos
Rosângela de Barros	Snoopy	CANINO	SRD	2 a 4 anos
Rosângela Cristina Martins Silva	Meia Lua	FELINO	Outra	4 a 6 meses
Rosângela Fraga	Cacau	CANINO	SRD	4 a 6 meses
Rosângela da Silva Pereira Victorino	Bobi	CANINO	SRD	4 a 6 anos
Rosângela da Silva Pereira Victorino	Mia	FELINO	SRD	6 meses a 2 anos
Rosângela da Silva Pereira Victorino	Dara	CANINO	Outra	2 a 4 anos
Rozileia de cassia gomes santiago	Renner	CANINO	Outra	6 meses a 2 anos
Rozileia de cassia gomes santiago	Renner	CANINO	Outra	6 meses a 2 anos
Rute Helena Forti Alves	Flock	FELINO	Siamês	Menos de 3 meses
Rute Rodrigues da Silva Brandão	Diana	CANINO	SRD	4 a 6 meses
Rute dos Reis Gomes	Ivi	CANINO	Outra	4 a 6 meses
Rômulo Nascimento	Simba	CANINO	SRD	6 meses a 2 anos
SARAH ELIZA CARRA MELO	JADY CARRA MELO	CANINO	Outra	4 a 6 meses
SILVIA SAMPAIO RASTELLI	Scoby	CANINO	SRD	4 a 6 anos
SIMONE MORAES	Mila	FELINO	SRD	4 a 6 meses
SONIA REGINA QUIONHA GALAFASSI	PUPI	CANINO	Outra	4 a 6 meses
SUZAN IARA SCARPA	Luna Carolina	CANINO	SRD	Menos de 3 meses
Sabrina Rodrigues Mendes	Skay	CANINO	SRD	6 meses a 2 anos
Sabrina Rodrigues Mendes	Peppa	CANINO	Outra	6 meses a 2 anos
Sabrina dos Santos Silva	Tigrinho	FELINO	Siamês	6 meses a 2 anos
Salete Cristiane Maria Nascimento	Bob	CANINO	SRD	Mais de 8 anos
Salomão Renor Leme	Laika	CANINO	SRD	6 meses a 2 anos
Samantha Costa dos Santos	Mel Costa dos Santos	CANINO	SRD	6 meses a 2 anos
Samara Cristina Rocha Brito	Willy Rocha	CANINO	Shih Tzu	Mais de 8 anos
Samara Fernanda Carrel	Buzz	FELINO	SRD	6 meses a 2 anos
Samara Fernanda Carrel	Jessy	CANINO	SRD	4 a 6 meses
Samara de Freitas mendes	Lupy	CANINO	Shih Tzu	6 meses a 2 anos
Samira mayara Colodo	Pou	FELINO	SRD	4 a 6 meses
Samuel d Castilho	Cacau	CANINO	Outra	2 a 4 anos
Sandra dos Santos	Zooe	CANINO	Outra	6 meses a 2 anos
Sandra Cardoso Albuquerque	Bruce	CANINO	Shih Tzu	2 a 4 anos
Sandra Carvente da Silva	Puma	CANINO	SRD	2 a 4 anos
Sandra Regina Brazão Ziviani	LANA	FELINO	SRD	4 a 6 meses
Sandra Sartoreto Bassi Martins	Mel	CANINO	Outra	2 a 4 anos
Sandra Vilela	Thor	CANINO	SRD	4 a 6 anos
Sandro	Barbie	CANINO	Outra	2 a 4 anos



PLANEJAMENTO URBANO E MEIO AMBIENTE

Sandro Roberto Evaristo	Sansão	CANINO	Spitz Alemão/Lulu da Pomerânia	6 meses a 2 anos
Sandy caroline moura de abreu	Meg	CANINO	Outra	Menos de 3 meses
Sara Borges	Luna	CANINO	Outra	2 a 4 anos
Sara De Oliveira silva	Manu	CANINO	Outra	4 a 6 anos
Sara De Oliveira silva	Spaik	CANINO	Outra	4 a 6 anos
Sara Juliana Vitalino da Silva	Michelangelo Silva	FELINO	Outra	6 meses a 2 anos
Sara de Almeida Rodrigues	Valentina	CANINO	Outra	2 a 4 anos
Sarah Gonçalves Moura	Mel	CANINO	Outra	2 a 4 anos
Selma Miranda do Nascimento	Harvey	CANINO	SRD	4 a 6 meses
Selma Regina Sacramoni	Neguinha	FELINO	SRD	Menos de 3 meses
Selma Regina Sacramoni	chaninha	FELINO	SRD	6 meses a 2 anos
Selma Regina Sacramoni	Neguinho	FELINO	SRD	Menos de 3 meses
Seres Ayres Pinto	Ayla sereleppe	CANINO	SRD	6 meses a 2 anos
Sergio Sigoli	Gaya	CANINO	Outra	Menos de 3 meses
Sheila Janaina Almeida dos Santos	Chitara	FELINO	SRD	6 meses a 2 anos
Sheila Maestrello Roza	Nala	CANINO	SRD	4 a 6 meses
Sheila Maria da Costa Vieira Ramos	Betoven	CANINO	Outra	6 meses a 2 anos
Shirley Adriana Galutti	Tufão	CANINO	SRD	4 a 6 meses
Sidneia Pedroso Basílio	Lana	FELINO	Outra	6 meses a 2 anos
Silmara Araújo Munhoz	Smigo	FELINO	SRD	4 a 6 meses
Silmara Diniz	Tico	CANINO	SRD	4 a 6 anos
Silmara Diniz	Lourival	CANINO	SRD	2 a 4 anos
Silmara Diniz	Marley	CANINO	SRD	4 a 6 anos
Silmara Diniz	Lourenço	CANINO	SRD	2 a 4 anos
Silmara Fantatto	Amora	CANINO	Outra	6 meses a 2 anos
Silmara bolognesi	Toddy	CANINO	Outra	6 meses a 2 anos
Silvana Leocadio da Silva	Jady	CANINO	SRD	6 meses a 2 anos
Silvia Alessandra da silva	Enzzo	CANINO	Shih Tzu	2 a 4 anos
Silvia Cristina Alves Vitti	Negão	CANINO	SRD	Mais de 8 anos
Silvia Dias Trevisan	Mel	CANINO	Outra	6 meses a 2 anos
Silvia Fernandes da Cruz	Marronzinho	CANINO	SRD	6 meses a 2 anos
Silvia Fernandes da Cruz	Pantera	FELINO	SRD	6 meses a 2 anos
Silvia Fernandes da Cruz	Mel	CANINO	SRD	6 meses a 2 anos
Silvia Fernandes da Cruz	Cabelinho	FELINO	SRD	6 meses a 2 anos
Silvia Maria Voltatodio de Castro Leite	LUNA	CANINO	Outra	2 a 4 anos
Silvia de Paula Rabelo Rodrigues de Sousa	Max	CANINO	Shih Tzu	Mais de 8 anos
Silviane Andres	lindinha	FELINO	SRD	4 a 6 meses
Silvineia Joana Viana Xavier	Dandara	CANINO	Outra	4 a 6 meses
Simone Aparecida Gomes	Padmé	FELINO	SRD	6 meses a 2 anos
Simone Elide da Silva Galdeano	Luna	CANINO	SRD	6 meses a 2 anos
Simone Elide da Silva Galdeano	Cacau	CANINO	SRD	2 a 4 anos
Simone Gomes Corrêa de carvalho	Simone Gomes Corrêa de carvalh	CANINO	Outra	2 a 4 anos
Simone Jahnel	Amora	CANINO	SRD	6 meses a 2 anos
Simone Maria da Silva	Cruel	CANINO	SRD	6 meses a 2 anos
Simone Pegini Serra	Áton	CANINO	SRD	4 a 6 meses
Simone Regina da Silva	Michel	FELINO	SRD	2 a 4 anos
Simone Regina da Silva	Luna	CANINO	SRD	4 a 6 meses
Simone costa Padilha	Perola	CANINO	Outra	2 a 4 anos
Simone regina	Gata tricolor filhote2	FELINO	SRD	4 a 6 meses
Simone regina	Gata amarela filhote	FELINO	SRD	4 a 6 meses
Simone regina	Gata tricolor filhote	FELINO	SRD	4 a 6 meses
Solange Aparecida Trevisan	Cebolinha	CANINO	Outra	4 a 6 anos
Solange Kadi Garcia	MEINHHA	FELINO	SRD	6 meses a 2 anos
Solange Melone	Cloue	CANINO	SRD	Menos de 3 meses
Solange Santana	Mari	CANINO	Outra	6 meses a 2 anos
Sonia Zardini Buzatto	Lola	CANINO	SRD	6 meses a 2 anos
Sonia maria dr souza	Sonia maria dr souza	FELINO		6 meses a 2 anos
Sophia Louise Trajano	Bethovem	CANINO	SRD	Mais de 8 anos
Stefanie Bergmann	Pirata	CANINO	SRD	2 a 4 anos
Stephanie Bianca Brescancin	Marley	CANINO	SRD	6 meses a 2 anos
Stephanie Campanhari	Scott	CANINO	SRD	2 a 4 anos
Sueli Pellini Andrighetti	Nina	CANINO	SRD	4 a 6 meses
Sueli de Camargo	Jade	FELINO	SRD	Menos de 3 meses
Sueli de Camargo	Tigresa	FELINO	SRD	Menos de 3 meses
Sueli de Camargo	Flock	CANINO	Outra	6 meses a 2 anos
Suellen Thaís Santana Bastos	Nike	FELINO	SRD	6 meses a 2 anos
Sumaia Forti Crepaldi	Olaf	FELINO	SRD	4 a 6 meses
Susana Costa De Santana	Kiara	CANINO	Shih Tzu	2 a 4 anos
Susana Gomes da Silva Tonussi	Kiara	CANINO	SRD	4 a 6 meses
Suzete Mesquita Provenzano	Frajola	FELINO	SRD	Menos de 3 meses
Suzi Barboza	Nina	FELINO	SRD	4 a 6 meses
Sônia Lopes Da Luz	Pandora	CANINO	SRD	Menos de 3 meses
Sônia Lopes Da Luz	Luna	CANINO	SRD	Menos de 3 meses
Sônia Pavani	Joaquim Pavani	FELINO	SRD	Menos de 3 meses
Sônia Rodrigues Fumache	Baluh	CANINO	Outra	2 a 4 anos
TABATA REGIANA SPAVIERI CARDOSO	CHOCOLATE	CANINO	Shih Tzu	6 meses a 2 anos
TALIA VITÓRIA RODRIGUES	Meghe	CANINO	Shih Tzu	6 meses a 2 anos
TAYS MARIA CASTALDI	Floquinho	FELINO	SRD	4 a 6 meses
THAIS CRISTINA PERÓ VIOTTI	DARWIN	CANINO	Outra	4 a 6 anos
THALES VICTOR DE MENDONCA	MEL	CANINO	SRD	2 a 4 anos
THALES VICTOR DE MENDONCA	DARA	CANINO	SRD	2 a 4 anos
THIAGO FERREIRA DE LIMA	BILBO	CANINO	SRD	6 meses a 2 anos
Tailane Pereira Souza	Aline	CANINO	Outra	6 meses a 2 anos
Tainá Cristina da Silva	Lucky	CANINO	Outra	6 a 8 anos
Tais priscila dos Santos bosquete	Luna	CANINO	Outra	6 meses a 2 anos



PLANEJAMENTO URBANO E MEIO AMBIENTE

Talita Gonçalves Ruivo	Luna	CANINO	SRD	6 meses a 2 anos
Talita Grassi	Malévola	FELINO	Outra	Menos de 3 meses
Talita Porto	Lecsi	CANINO	Outra	4 a 6 anos
Talita Porto	Cacau	CANINO	SRD	6 meses a 2 anos
Talita Raquel Fernandes	Alvin	CANINO	Outra	4 a 6 anos
Talitha Rodrigues De Souza	Khaleesi Souza e Silva	FELINO	Outra	4 a 6 anos
Tamara Bueno de Oliveira	Tarantino	CANINO	SRD	4 a 6 meses
Tamireia dos Santos Santoro de Lima	Toots Santoro	FELINO	SRD	4 a 6 meses
Tamires Alves Casao	Luna	CANINO	Outra	4 a 6 anos
Tamires Fernanda da Silva	Sky	CANINO	Shih Tzu	4 a 6 meses
Tamires Fernanda da Silva	Marshall	CANINO	Shih Tzu	4 a 6 meses
Tamires Nicolau	Nina	CANINO	SRD	2 a 4 anos
Tamires Vilares	Pandora	FELINO	Siamês	4 a 6 meses
Tamires aline dos santos	Princesa	CANINO	Outra	6 a 8 anos
Tamires aline dos santos	Bella	CANINO	Outra	6 meses a 2 anos
Tania Grasieli Roque de oliveira	Princesa	CANINO	SRD	6 meses a 2 anos
Tatiana Cristina de Souza	Budy	CANINO	SRD	6 meses a 2 anos
Tatiana Cristina de Souza	Cara preta	FELINO	SRD	6 meses a 2 anos
Tatiana Fernandes	Athena Fernandes	CANINO	Outra	2 a 4 anos
Tatiana Fernandes	Apollo Fernandes	CANINO	Outra	2 a 4 anos
Tatiana Fernandes	Aquiles Fernandes	CANINO	Outra	6 meses a 2 anos
Tatiana Mesquita Campos	Sandy	CANINO	SRD	4 a 6 meses
Tatiane	Morena	CANINO	Outra	6 a 8 anos
Tatiane Bueno dos Santos	Fumasa	CANINO	Outra	6 meses a 2 anos
Tatiane Cibele Leme Rosa Silva	Maggie	CANINO	Shih Tzu	6 meses a 2 anos
Tatiane Cristina Bocca	Meg	CANINO	Shih Tzu	6 meses a 2 anos
Tatiane Higino Fonseca	Chiara	CANINO	Maltês	4 a 6 meses
Tatiane Higino Fonseca	Fofão	CANINO	SRD	2 a 4 anos
Tatiane Machado	Bagguy	CANINO	SRD	2 a 4 anos
Tatiane Mariana da cunha Moraes	Luna	FELINO	SRD	4 a 6 meses
Tatiane Medeiros	CHLOE	FELINO	Outra	6 meses a 2 anos
Tatiane Ribeiro	Tufão	CANINO	SRD	4 a 6 meses
Tatiane Silva Braga	Pingo	CANINO	Outra	2 a 4 anos
Tatiane Silva Braga	Preta	CANINO	Outra	6 a 8 anos
Tatiane Silva Santos Costa	Kiara	CANINO	Outra	6 meses a 2 anos
Tatiane Souza Correia Padovani	Fufy	FELINO	SRD	6 meses a 2 anos
Tatiane aparecida Padilha do amaral	Lucy	CANINO	SRD	2 a 4 anos
Tatiane burile zanquetta	Brisa	CANINO	Outra	6 meses a 2 anos
Tatiane de Cassia Suniga	Meg	CANINO	Outra	6 meses a 2 anos
Tatiane de Lima Cavalcante	Mel	FELINO	Siamês	4 a 6 meses
Tatiane de Lima Cavalcante	Akira	CANINO	SRD	6 meses a 2 anos
Tatiane isidoro	Luna	CANINO	Shih Tzu	6 meses a 2 anos
Tayná Lemes de Jesus	Johnny	FELINO	SRD	2 a 4 anos
Tayná Lemes de Jesus	Romeu	FELINO	SRD	4 a 6 meses
Tayná Lemes de Jesus	Mike	FELINO	SRD	4 a 6 meses
Taís Cristina Gramorelli Maia	Athena	CANINO	Bulldog francês	4 a 6 anos
Tellyson da Silva Teles Júnior	Maysa Morena	CANINO	SRD	2 a 4 anos
Tellyson da Silva Teles Júnior	Fiona Maria	CANINO	SRD	2 a 4 anos
Telma Simões	Cheddar	FELINO	SRD	4 a 6 meses
Terezinha Félix da Silva	Kyara	FELINO	SRD	6 meses a 2 anos
Terezinha Félix da Silva	Skyla	FELINO	SRD	6 meses a 2 anos
Thaina Fabiana de Souza Martins	Frederico	CANINO	SRD	Menos de 3 meses
Thaina Fabiana de Souza Martins	Pingo	CANINO	SRD	Menos de 3 meses
Thaina Thaz Mina	Belga	CANINO	SRD	6 meses a 2 anos
Thais Batista dos Reis	Luna	FELINO	SRD	6 meses a 2 anos
Thais Bianca da Silva	Bolt	CANINO	Pinscher	2 a 4 anos
Thais Bispo Marques	Pepita	CANINO	Outra	6 meses a 2 anos
Thais Cristina da Silva Santos	Brisa	CANINO	SRD	6 meses a 2 anos
Thais Frutuoso	Sheik Marley	CANINO	Shih Tzu	6 a 8 anos
Thais carneiro Cruz bonifacio	Carly	FELINO	SRD	6 meses a 2 anos
Thais de Araújo	CACAU	CANINO	Outra	6 meses a 2 anos
Thais de Araújo	Preta	CANINO	SRD	Mais de 8 anos
Thalita Daniele Vitoretto Aguiar	Nina	CANINO	Pug	6 meses a 2 anos
Thalita Rodrigues da Silva	Mel	CANINO	SRD	4 a 6 anos
Thalita Rodrigues da Silva	Pandora	CANINO	SRD	6 meses a 2 anos
Thalita leite Avelino	Theo	CANINO	Shih Tzu	2 a 4 anos
Thamara Martins Mello	Luna	CANINO	Outra	2 a 4 anos
Thamara Martins Mello	Thobias	CANINO	Shih Tzu	6 meses a 2 anos
Thamara Martins Mello	Marrie	CANINO	Shih Tzu	6 meses a 2 anos
Thamara Martins Mello	Donna	CANINO	Shih Tzu	6 meses a 2 anos
Thamires Stafany Matos	Gorda	CANINO	SRD	6 a 8 anos
Thamiris de Lourdes Tagliatela Rodrigues	Luna	CANINO	Outra	6 meses a 2 anos
Thauana Sampaio Simão	Floki	CANINO	SRD	6 meses a 2 anos
Thauana Sampaio Simão	Duqué	CANINO	SRD	6 meses a 2 anos
Thayla Eduarda	Luke	CANINO	Shih Tzu	2 a 4 anos
Thayla Eduarda	Claudinha	FELINO	SRD	6 meses a 2 anos
Thayla Eduarda	Urso	CANINO	Outra	2 a 4 anos
Thays de Andrade Dias	Luna	CANINO	Outra	6 a 8 anos
Thais	Amora	CANINO	Outra	6 meses a 2 anos
Thais ALINE LOPES DE VASCONCELOS	Shitara	CANINO	SRD	6 a 8 anos
Thais ALINE LOPES DE VASCONCELOS	Sindy	CANINO	SRD	6 a 8 anos
Thais ALINE LOPES DE VASCONCELOS	Lana	CANINO	SRD	Mais de 8 anos
Thais Caroline Cazarim	Cherry	CANINO	Shih Tzu	Menos de 3 meses
Thais Cristina de Mello Freitas Ciríaco	woody	CANINO	SRD	6 meses a 2 anos
Thais Gomes de Souza Urbano	Isa	CANINO	SRD	4 a 6 anos
Thais Gomes de Souza Urbano	Snopp	CANINO	SRD	4 a 6 meses
Thais Helena Moscoso Rocha	Iago	CANINO	Pastor alemão	6 a 8 anos
Thais Regina Silva	Kiara	CANINO	Outra	Mais de 8 anos



PLANEJAMENTO URBANO E MEIO AMBIENTE

Thais da Silva Baris Fonseca	Maggie	CANINO	SRD	2 a 4 anos
Thiago dos Santos	Madame pinck	FELINO	Outra	4 a 6 meses
Thuany Acioli	Bob	CANINO	Pinscher	2 a 4 anos
Thuany Acioli	Nino (peguei da rua)	CANINO	SRD	2 a 4 anos
Thuany Acioli	Nina (peguei da rua)	CANINO	SRD	4 a 6 anos
Thyago andreo	Jack	CANINO	Shih Tzu	4 a 6 anos
Tiago Hideki Nomura	Duke	CANINO	Outra	6 meses a 2 anos
Tiago Rodrigues de Andrade	Preta	CANINO	Outra	4 a 6 anos
Tiago da Silva	Amora	CANINO	SRD	6 meses a 2 anos
Tiffany	Luck	CANINO	Outra	6 a 8 anos
Tulio Augusto pinto garcia	Ciro	CANINO	SRD	2 a 4 anos
Tulio Augusto pinto garcia	Pudim	CANINO	Outra	2 a 4 anos
Tânia da Silva Taborda	Lucky	CANINO	Shih Tzu	6 meses a 2 anos
Uiara santos oliveira de carvalho	senhora	FELINO	Outra	6 meses a 2 anos
Ulla R. H. Nobre da Silva	Fumê	FELINO	SRD	6 meses a 2 anos
VANDERLEI DOS REIS FEITOSA	Rhanna	CANINO	SRD	6 meses a 2 anos
VERA LUCIA BATISTA DIAS	GAMORA	FELINO	Siamês	2 a 4 anos
VIVIAN APARECIDA MARTINS CAVALCANTE	PEG	CANINO	Outra	6 meses a 2 anos
VIVIANE CONCEIÇÃO FARIAS SOUZA	Mel	CANINO	Shih Tzu	6 meses a 2 anos
VLADIMIR	LUCKI	CANINO	Shih Tzu	6 meses a 2 anos
Vagner Carletti	Cleo	FELINO	Outra	2 a 4 anos
Vagner Morasco	Funiço	CANINO	SRD	4 a 6 anos
Valdílma de Almeida Alves	Sophia	CANINO	Outra	4 a 6 anos
Valdir Emilson Romano	Ralf	CANINO	Outra	6 meses a 2 anos
Valdirene Renata do nascimento	Catarina	CANINO	SRD	Menos de 3 meses
Valdirene Vitorino da Silva	Teca	CANINO	Pinscher	6 a 8 anos
Valdívnia Alves de Caldas	Manu	CANINO	Outra	2 a 4 anos
Valmir Henrique da silva	Yasmim da silva	FELINO	Outra	Menos de 3 meses
Valmira Moreira dos Santos	Meg	CANINO	Outra	4 a 6 anos
Valmira Moreira dos Santos	Meg	CANINO	Outra	4 a 6 anos
Valquiria Darc Carneiro da Silvia	Pantufa	CANINO	SRD	2 a 4 anos
Valéria Fernandes dos Santos Lopes	Bebê	CANINO	Outra	4 a 6 meses
Valéria Quaresma Dos Santos	Preto	FELINO	SRD	6 meses a 2 anos
Valéria Regina Da Silva	Bege	CANINO	SRD	6 meses a 2 anos
Valéria Regina Da Silva	Marron	CANINO	SRD	2 a 4 anos
Vanessa Aparecida Borges	Sadam	CANINO	Outra	4 a 6 anos
Vanessa Chequinato	Lana	CANINO	Outra	6 a 8 anos
Vanessa Cristina da Silva	Marley	CANINO	SRD	6 meses a 2 anos
Vanessa Cristina da Silva	Bella	CANINO	Outra	6 meses a 2 anos
Vanessa DOS SANTOS Silva	Lara	CANINO	Shih Tzu	4 a 6 anos
Vanessa Duarte Alves	Madruga	CANINO	Outra	4 a 6 anos
Vanessa Ferreira de Freitas	cao 1	CANINO	SRD	6 meses a 2 anos
Vanessa Ferreira de Freitas	cao 2	CANINO	SRD	6 meses a 2 anos
Vanessa Gonçalvss	Lola	FELINO	Outra	4 a 6 meses
Vanessa Maria de Carvalho	Wully Gabriele	CANINO	Outra	4 a 6 anos
Vanessa Marquesin	Isa	CANINO	Outra	4 a 6 anos
Vanessa Ribeiro De Jesus	Theo	FELINO	Outra	6 meses a 2 anos
Vanessa Rodrigues	Hugo	CANINO	SRD	2 a 4 anos
Vanessa vital polo	THEODOR	CANINO	Outra	2 a 4 anos
Vani de Souza Carneiro	Laddy	CANINO	Outra	2 a 4 anos
Vanilda Olinda da silva	Medusa	CANINO	Outra	6 meses a 2 anos
Vera Cairaro	Vera Cairaro	CANINO	SRD	2 a 4 anos
Vera Lúcia Ferreira Dos Santos	Nina	FELINO	Outra	4 a 6 anos
Veronica de Almeida	Belinha	CANINO	SRD	2 a 4 anos
Verusca C. Victorino Porphirio	Nickie	CANINO	SRD	4 a 6 anos
Victor Hugo Reis de Oliveira	Ohana	CANINO	Outra	2 a 4 anos
Victor hugo salgado	Dara	CANINO	Outra	6 meses a 2 anos
Victoria Caroline Veloso	Ana	CANINO	Bulldog francês	6 meses a 2 anos
Vilmar Vieira	kika	CANINO	Outra	2 a 4 anos
Vinicius Ferras de Araújo Dores	Muh	FELINO	SRD	Mais de 8 anos
Vinicius Jaime Rodrigues	Cristal	FELINO	SRD	6 meses a 2 anos
Vinicius Martins de Siqueira	Nina	CANINO	SRD	6 a 8 anos
Vinicius dos Santos Silva	Katarina	CANINO	Outra	6 meses a 2 anos
Vitor Hugo	Billy	CANINO	Shih Tzu	2 a 4 anos
Vitor Matheus Peixoto Gallotti	Lilo	CANINO	SRD	6 a 8 anos
Vitoria Cristina da Silva Santos	Meg Maria	CANINO	SRD	6 meses a 2 anos
Vitória Grizzo Sanches	Nala	CANINO	SRD	6 meses a 2 anos
Vivian Guskuma	Eva Guskuma	CANINO	Spitz Alemão/Lulu da Pome- rânia	2 a 4 anos
Vivian Guskuma	Peggy Guskuma	CANINO	Spitz Alemão/Lulu da Pome- rânia	2 a 4 anos
Vivian Wenda de Paula Barbosa	Torresmo	CANINO	SRD	6 meses a 2 anos
Viviana da silva Felix	Amora	CANINO	SRD	6 meses a 2 anos
Viviane costa santana	Mel ferreira	CANINO	Shih Tzu	6 meses a 2 anos
Viviane costa santana	Mel ferreira	CANINO	Shih Tzu	6 meses a 2 anos
Viviane de Cassia Soares Cordeiro	Milli	CANINO	Outra	4 a 6 anos
Vânia Agostinho Ruiz Trava	Elros	FELINO	Outra	4 a 6 meses
Vânia Ferreira de Souza	Tiaozinho	FELINO	Outra	4 a 6 anos
Vânia Maria Camargo de Oliveira	Tom	FELINO	Outra	Menos de 3 meses
Vivian Pinto de Souza	Pretinha	FELINO	SRD	6 meses a 2 anos
WILLIAN CARDOSO DA SILVA	WILLIAN CARDOSO DA SILVA	FELINO	_Outra	6 meses a 2 anos
WILSON ROBERTO TONETTE	ZOE	CANINO	Outra	Menos de 3 meses
Wandete lima aleixo	Bidu	CANINO	Shih Tzu	6 meses a 2 anos
Wellington Alex Linardi Alves	Pitt	CANINO	SRD	6 a 8 anos
Wendel da Silva Araújo	Joel Araujo	FELINO	Outra	Menos de 3 meses
Wendel da Silva Araújo	Marilene Araujo	FELINO	Outra	Menos de 3 meses



PLANEJAMENTO URBANO E MEIO AMBIENTE

Wendel da Silva Araújo	Emma Araújo	FELINO	Outra	Menos de 3 meses
Wendel da Silva Araújo	Afrodite Araújo	FELINO	Outra	6 meses a 2 anos
Wendell kauhan Bergamo	Cachorro de rua abandonado	CANINO	_SRD	6 meses a 2 anos
Wesley	Zeus	CANINO	Outra	2 a 4 anos
Wesley Oliveira	Nina	FELINO	Outra	6 meses a 2 anos
William Barbosa Theodoro	Paçoca	CANINO	SRD	6 a 8 anos
Wilson Aparecido Roque	Linguinha	CANINO	Outra	Mais de 8 anos
Wilson Rodrigo Fernandes	Sucrí	CANINO	SRD	6 meses a 2 anos
Wilson Soares Silva	Wendy	CANINO	Pug	2 a 4 anos
Yaisa Soares de Matos	Boris	CANINO	SRD	4 a 6 anos
Yasmim dos Santos Soares	Mel	CANINO	Shih Tzu	6 meses a 2 anos
Yeda Santos Balbino da Silva	Costelinha	CANINO	Shih Tzu	2 a 4 anos
adriana Alves da Silva	Lola	FELINO	Siamês	2 a 4 anos
adriana cristina da silva santos	lion	CANINO	SRD	6 a 8 anos
adrielle claro da silva	travis	FELINO	SRD	4 a 6 meses
alessandra affareli	Bella	FELINO	Siamês	6 meses a 2 anos
andrea aparecida custodio da silva	Mia	FELINO	Outra	Menos de 3 meses
andressa da silva paz lira	susi	FELINO	SRD	4 a 6 meses
andressa da silva paz lira	branquinha	FELINO	SRD	4 a 6 meses
angela Moreira Sirilo Dionisio da Silva	Neguinha	CANINO	SRD	6 meses a 2 anos
aparecida donisete donato	netuno	CANINO	SRD	6 meses a 2 anos
aparecida donisete donato	savana	CANINO	SRD	6 meses a 2 anos
bartholomeu	polar	CANINO	SRD	4 a 6 meses
carla Cristina Arantes	Lola	CANINO	SRD	6 meses a 2 anos
carlos eduardo stefanutto	zola ramalho stefanutto	CANINO	SRD	6 meses a 2 anos
caroline aparecida colodo	Nina	CANINO	SRD	4 a 6 meses
caroline cardoso santana	Clyde	FELINO	Outra	6 meses a 2 anos
celia regina manoel	luna vitoria	CANINO	Outra	4 a 6 meses
celina souza cavalheiro	Celina Souza Cava-lheiro	CANINO	_Outra	6 meses a 2 anos
crislesllen leticia da silva alves	thor	CANINO	Outra	6 meses a 2 anos
daiane teixeira da silva alves	ismigol	FELINO	SRD	6 meses a 2 anos
daniela dias de toledo leite	fred	CANINO	Outra	6 meses a 2 anos
daniele coelho gioy da silva	Caspian	FELINO	SRD	6 meses a 2 anos
danila lourenção larios	lucky	FELINO	SRD	2 a 4 anos
danila lourenção larios	lana	CANINO	SRD	Menos de 3 meses
dolores aparecida dos santos xavier	belinha	CANINO	SRD	4 a 6 anos
edilaine aparecida bueno tunin	Bartolomeu	CANINO	Outra	6 meses a 2 anos
edson cordeiro dos santos	mel	CANINO	Outra	6 meses a 2 anos
elisabete antunes venafre	paco	CANINO	SRD	2 a 4 anos
enrique santos fontes da paixao	Bandite	CANINO	Outra	2 a 4 anos
fabiana cristina de almeida oliveira	MAKE	CANINO	Pinscher	Mais de 8 anos
fabiana cristina de almeida oliveira	HANNA	CANINO	Pastor alemão	4 a 6 meses
fabiana cristina de almeida oliveira	TAYSON	CANINO	Boxer	Mais de 8 anos
fabiola franzin	Doguinho	CANINO	SRD	2 a 4 anos
fernanda xavier	Frida	CANINO	Outra	6 meses a 2 anos
franciele	Belinha	CANINO	Outra	Mais de 8 anos
franciele	mel	CANINO	Shih Tzu	6 meses a 2 anos
franciele deise de souza	Malu	CANINO	Outra	4 a 6 anos
franciele deise de souza	Marley	CANINO	Shih Tzu	6 meses a 2 anos
gabriela	Danna	CANINO	SRD	6 meses a 2 anos
gerffeson soares	Joy	CANINO	SRD	Mais de 8 anos
gilberto dos santos bueno	balu	CANINO	SRD	6 meses a 2 anos
iracema ferreira buccere	Mike	CANINO	SRD	4 a 6 anos
isabela leal maximo	luck	CANINO	Outra	6 a 8 anos
isabela leal maximo	Jade	CANINO	Outra	2 a 4 anos
isabela leal maximo	barney	CANINO	SRD	4 a 6 anos
jaqueline jessica pereira pedrosa	MEG	CANINO	Shih Tzu	6 meses a 2 anos
jaqueline jessica pereira pedrosa	ZOE	CANINO	Shih Tzu	6 meses a 2 anos
jaqueline jessica pereira pedrosa	CHARLE	CANINO	Outra	6 meses a 2 anos
jaqueline jessica pereira pedrosa	BELA	CANINO	Pinscher	2 a 4 anos
jessica araujo silva	Simbaa	CANINO	SRD	6 meses a 2 anos
jessica taciane sena borges	amora	CANINO	SRD	6 meses a 2 anos
joao simoda	maike	CANINO	SRD	4 a 6 anos
joyce da costa carboni	amora	CANINO	Pinscher	4 a 6 anos
joyce da costa carboni	thor	CANINO	Outra	6 meses a 2 anos
jozinei	capivara	CANINO	Outra	6 a 8 anos
juliane tosta luchetti lovatti	luna	CANINO	Outra	6 a 8 anos
karen carvalho gouvea	Sofia	CANINO	SRD	6 meses a 2 anos
karen fontes borim	nutela	CANINO	Shih Tzu	6 meses a 2 anos
katia cristina aleixo silva	Lupi	CANINO	SRD	6 meses a 2 anos
kesley do nascimento escalante	Isabel	CANINO	Outra	6 a 8 anos
leonardo henrique alves	Teddy	CANINO	Shih Tzu	4 a 6 anos
leonardo henrique alves	Zeus	CANINO	Outra	6 a 8 anos
leonardo henrique alves	Athena	CANINO	Outra	6 meses a 2 anos
letícia Braga Fonseca	Pingo	CANINO	SRD	6 meses a 2 anos
luis henrique de jesus de mello	tom	FELINO	Siamês	6 meses a 2 anos
luis henrique de jesus de mello	boby	FELINO	Siamês	6 meses a 2 anos
luiz Antonio cecilio jorge	dara	CANINO	Outra	6 meses a 2 anos
luiz gustavo foresti	Julie	CANINO	SRD	6 meses a 2 anos
luiz gustavo foresti	Mel	CANINO	SRD	6 meses a 2 anos
magda j h arcanjo	michonne	CANINO	Outra	6 meses a 2 anos
magda j h arcanjo	lara	CANINO	Outra	4 a 6 meses
maria Lucia Pereira Santos	Tobias	CANINO	Outra	4 a 6 meses
maria julia brunello de souza	Psicão	CANINO	SRD	6 meses a 2 anos
mauro pedro de oliveira	Tor	CANINO	Outra	6 meses a 2 anos



PLANEJAMENTO URBANO E MEIO AMBIENTE

melina kelly da Silva	Frederico	CANINO	Shih Tzu	2 a 4 anos
melissa cristina iglesias	zac felipe	CANINO	SRD	6 meses a 2 anos
melissa cristina iglesias	Max	CANINO	Outra	2 a 4 anos
melissa cristina iglesias	Princesa	CANINO	Outra	4 a 6 anos
mrochencristiane8@gmail.com	Ursula	FELINO	SRD	6 meses a 2 anos
nathalia miranda zaccagnini	Thor	CANINO	Outra	4 a 6 meses
neire dalcin fernandes	NEIRE DALCIN FER- NANDES	FELINO	_SRD	4 a 6 meses
neire dalcin fernandes	NEIRE DALCIN FER- NANDES	CANINO	_ Outra	6 meses a 2 anos
nilda aparecida luiz	paçoca	CANINO	Pinscher	4 a 6 anos
patricia alves garrido dos santos	mino	FELINO	Siamês	2 a 4 anos
pedro henrique ananias se aro	beterraba	FELINO	Outra	6 meses a 2 anos
pedro henrique macedo	luna	CANINO	Outra	6 meses a 2 anos
pedro henrique macedo	luna	CANINO	Outra	6 meses a 2 anos
roberta santos ferreira	chiquinha	FELINO	Outra	4 a 6 meses
robinson caetano de araujo	MARLEY	CANINO	SRD	2 a 4 anos
rodrigo gonçaves da silva	juninho	CANINO	Outra	6 a 8 anos
rodrigo gonçaves da silva	Lolita	CANINO	Shih Tzu	2 a 4 anos
rosimayer rodrigues	caique	CANINO	SRD	6 meses a 2 anos
rosires de paula formao ramos	thor	CANINO	Outra	2 a 4 anos
sara dos santos meira	Billy	CANINO	Pinscher	6 meses a 2 anos
selma santander	Zayn Malik	FELINO	SRD	4 a 6 meses
selma santander	Gargamel Santander	FELINO	SRD	6 meses a 2 anos
solange Moleta	perola	FELINO	Outra	6 meses a 2 anos
solange Moleta	Neguinha	CANINO	SRD	6 meses a 2 anos
solange Moleta	Panqueca	CANINO	Shih Tzu	6 meses a 2 anos
sthephany araujo toledo	Amy	CANINO	SRD	6 meses a 2 anos
thiago rogerio lumiati	mel	CANINO	Shih Tzu	4 a 6 anos
vanda scali gomes da silva	colly	FELINO	SRD	4 a 6 meses
walter sinzato	toquinho	CANINO	Pinscher	6 a 8 anos
wilson barbosa miranda	Billi	CANINO	Outra	2 a 4 anos
Élcio severino	Nina	FELINO	Siamês	4 a 6 anos
Érica Santos de Azevedo	Theodor	FELINO	SRD	6 meses a 2 anos
Éverton Germanno	Frodo	CANINO	Outra	6 meses a 2 anos
Ítala Santos silva	Data	FELINO	SRD	6 meses a 2 anos

EDUCAÇÃO

PROCESSO SELETIVO DE PROVA DE TÍTULOS RESULTADO DA ANÁLISE DOS DOCUMENTOS PARA PARTICIPAÇÃO NA LISTA DE CANDIDATOS NEGROS

EDITAL UGE/DPGF N. 41, DE 3 DE DEZEMBRO DE 2020

VASTÍ FERRARI MARQUES, Gestora da Unidade de Educação da Prefeitura do Município de Jundiaí, Estado de São Paulo, no uso de suas atribuições legais, torna público o resultado da análise da documentação dos candidatos inscritos no PROCESSO SELETIVO PARA ELABORAÇÃO DE ESCALAS ROTATIVAS, para o exercício anual de funções docentes, que solicitaram a inclusão dos seus nomes na lista de candidatos NEGROS, conforme Edital UGE/DPGF n. 17, de 1º/10/2020.

Inscrição	Nome	Opção	Resultado	Análise
84260106	ACSA GEANNY MACHADO	Professor de Educação Básica II - Matemática	Indeferido	Sem upload dos documentos solicitados no edital - requerimento e foto
84164719	ADAIL PEREIRA DA SILVA	Professor de Educação Básica I	Indeferido	Indeferido pela comissão
84165154	ADAIL PEREIRA DA SILVA	Professor de Educação Básica II - História	Indeferido	Indeferido pela comissão.
84230614	ADELINA DA CRUZ CALIXTO	Professor de Educação Básica II - Português	Deferido	
84231602	ADELINA DA CRUZ CALIXTO	Professor de Educação Básica I	Deferido	
84208864	ADELSON ALVES DE CASTRO	Professor de Educação Básica II - Educação Física	Deferido	
85280631	ADENILDO AUGUSTO DOS SANTOS	Professor de Educação Básica II - Matemática	Indeferido	Sem upload dos documentos solicitados no edital - requerimento e foto
84615214	ADRIANA BARBOSA DA SILVA	Professor de Educação Básica I	Indeferido	Sem upload dos documentos solicitados no edital - requerimento e foto
84220058	ADRIANA DA SILVA SOUZA	Professor de Educação Básica II - Arte	Indeferido	Sem upload de documento solicitado no edital - foto
85296147	ADRIANA DE OLIVEIRA BATISTA	Professor de Educação Básica II - Arte	Indeferido	Sem upload de documento solicitado no edital - requerimento
85267260	ADRIANA DE OLIVEIRA SANTOS NASCIMENTO	Professor de Educação Básica II - Português	Indeferido	Sem upload dos documentos solicitados no edital - requerimento e foto
85290262	ADRIANA DOS REIS CERQUEIRA	Professor de Língua Estrangeira - Espanhol	Deferido	
84632330	ADRIANA MARIA DE SOUZA DA SILVA	Professor de Educação Básica II - História	Deferido	
84661992	ADRIANA PAIXAO DE JESUS RISE	Professor de Educação Básica I	Indeferido	Sem upload dos documentos solicitados no edital - requerimento e foto
84912227	ADRIANA REGINA DE LIMA	Professor de Educação Básica I	Indeferido	Sem upload dos documentos solicitados no edital - requerimento e foto
84997575	ADRIANA REGINA MARQUES DE SOUZA PELISSARI	Professor de Educação Básica I	Deferido	
84190302	ADRIANA VALERIA RAMIRO BENTO DA SILVA	Professor de Educação Básica I	Deferido	
84260513	ADRIANO AGRICIO ALVES	Professor de Educação Básica II - Biologia	Indeferido	Sem upload de documento solicitado no edital - foto



EDUCAÇÃO

84930977	AGUIDA ALVES FOLHA	Professor de Educação Básica II - Educação Física	Deferido	
84180030	AIANE SOARES SOUZA	Professor de Língua Estrangeira - Inglês	Deferido	
85157490	AILTO NEVES ALVES	Professor de Educação Básica II - Educação Física	Deferido	
84963018	ALAMIM GARCIA LOPES DA SILVA	Professor de Educação Básica II - Educação Física	Deferido	
84379944	ALBERTO DIOGO DA SILVA ALVES	Professor de Educação Básica II - Arte	Deferido	
84962020	ALBERTO RIVELINO RIBEIRO BAPTISTA	Professor de Educação Básica II - Arte	Deferido	
85096873	ALEF CAIQUE INACIO	Professor de Educação Básica II - Educação Física	Deferido	
85145700	ALESSANDRA CARVALHO DOS SANTOS	Professor de Educação Básica I	Deferido	
84196157	ALESSANDRA DE SANTANA	Professor de Educação Básica I	Deferido	
84215810	ALESSANDRA DOS SANTOS DE FARIAS GOMES	Professor de Educação Básica I	Indeferido	Sem upload de documento solicitado no edital - foto
84841311	ALESSANDRA DOS SANTOS LIMA	Professor de Educação Básica I	Indeferido	Sem upload dos documentos solicitados no edital - requerimento e foto
84757604	ALESSANDRA MARIA TENORIO DA SILVA	Professor de Educação Básica I	Indeferido	Sem upload dos documentos solicitados no edital - requerimento e foto
84208961	ALESSANDRA OLIVEIRA LIMA	Professor de Educação Básica I	Indeferido	Sem upload dos documentos solicitados no edital - requerimento e foto
85280364	ALESSANDRA TAVARES DE SANTANA BERTINI	Professor de Educação Básica I	Indeferido	Indeferido pela comissão
84410230	ALESSANDRO LEMOS DE CARVALHO	Professor de Educação Básica II - Geografia	Indeferido	Sem upload dos documentos solicitados no edital - requerimento e foto
84876689	ALEX MARQUES DOS SANTOS	Professor de Educação Básica II - Arte	Indeferido	Sem upload dos documentos solicitados no edital - requerimento e foto
84217391	ALEX SANDRO FERREIRA DA SILVA	Professor de Educação Básica II - Matemática	Indeferido	Sem upload de documento solicitado no edital - foto
84678909	ALEXANDRA RODRIGUES DA SILVA	Professor de Educação Básica II - História	Indeferido	Sem upload dos documentos solicitados no edital - requerimento e foto
84731583	ALICE CARDOSO ORTIZ	Professor de Educação Básica I	Indeferido	Sem upload dos documentos solicitados no edital - requerimento e foto
84160527	ALICE DE FATIMA NEVES	Professor de Educação Básica I	Deferido	
84195606	ALINE CRISTINA DE PAULO RIBEIRO	Professor de Educação Básica I	Deferido	
84159995	ALINE DA CONCEICAO SIQUEIRA	Professor de Educação Básica I	Deferido	
84386371	ALINE DE SOUZA BARBIERI	Professor de Educação Básica II - Educação Física	Indeferido	Sem upload de documento solicitado no edital - foto
85193690	ALINE LAMANERES DE MORAES	Professor de Educação Básica II - Ciências	Indeferido	Sem upload de documento solicitado no edital - requerimento
84515350	ALINE PINHEIRO COSTA	Professor de Educação Básica II - Arte	Deferido	
84380861	ALINE TASSIA DE LIMA	Professor de Educação Básica I	Deferido	
84252111	ALINEIA SILVA TRAGA PINTO	Professor de Educação Básica II - História	Indeferido	Sem upload dos documentos solicitados no edital - requerimento e foto
84546425	ALISSON RODRIGUES SALOMAO	Professor de Educação Básica II - Educação Física	Deferido	
84212918	AMANDA APARECIDA DE SOUZA	Professor de Educação Básica II - Química	Deferido	
85133051	AMANDA CARDOSO DOS SANTOS	Professor de Língua Estrangeira - Inglês	Deferido	
84159898	AMANDA DA SILVA SANTOS	Professor de Educação Básica I	Deferido	
85198153	AMANDA DA SILVA SOUSA	Professor de Educação Básica I	Indeferido	Sem upload dos documentos solicitados no edital - requerimento e foto
84235012	ANA CAROLINA DE OLIVEIRA MARIANO	Professor de Educação Básica II - Ciências	Deferido	
84962500	ANA CAROLINA SILVA DE ALMEIDA	Professor de Educação Básica II - Educação Física	Indeferido	Indeferido pela comissão
85046299	ANA CAROLINE PEREIRA SILVA	Professor de Educação Básica I	Deferido	
85234346	ANA CAROLINE VIEIRA	Professor de Educação Básica I	Deferido	
84575921	ANA CLAUDIA DO NASCIMENTO SILVA TEIXEIRA	Professor de Educação Básica II - Português	Indeferido	Sem upload de documento solicitado no edital - foto
84517085	ANA CLAUDIA MACHADO	Professor de Educação Básica I	Deferido	
85273716	ANA CLEIDE SANTOS SOUZA DE ANDRADE	Professor de Educação Básica I	Indeferido	Sem upload dos documentos solicitados no edital - requerimento e foto
84238399	ANA LUCIA DA SILVA	Professor de Educação Básica I	Indeferido	Indeferido pela comissão
85073822	ANA LUIZA DE OLIVEIRA NASCIMENTO	Professor de Educação Básica II - Ciências	Indeferido	Sem upload dos documentos solicitados no edital - requerimento e foto
84220210	ANA PAULA BISPO GOMES RODRIGUES	Professor de Educação Básica I	Indeferido	Sem upload dos documentos solicitados no edital - requerimento e foto
84557133	ANA PAULA COSTA CAMPOS	Professor de Educação Básica I	Deferido	
85275859	ANA PAULA DE MOURA SOUSA	Professor de Educação Básica I	Indeferido	Sem upload dos documentos solicitados no edital - requerimento e foto
84168005	ANA PAULA FRANCISCA PATROCINIO	Professor de Educação Básica I	Indeferido	Sem upload dos documentos solicitados no edital - requerimento e foto
85233285	ANA PAULA MARCELINO CECILIO	Professor de Educação Básica II - Arte	Deferido	
84956542	ANA PAULA MARIA ALVES FELIPE	Professor de Educação Básica I	Deferido	



EDUCAÇÃO

84711302	ANA PAULA PAULINO DOS SANTOS	Professor de Educação Básica I	Indeferido	Sem upload dos documentos solicitados no edital - requerimento e foto
84213507	ANA PAULA PEREIRA DOS SANTOS	Professor de Educação Básica I	Deferido	
84187042	ANA PAULA RODRIGUES DOS SANTOS MONTESELI	Professor de Educação Básica I	Deferido	
84196270	ANA PAULA SANTOS PATRICIO	Professor de Educação Básica I	Deferido	
84208562	ANA PAULA TURESSO PINTO	Professor de Língua Estrangeira - Inglês	Deferido	
85210439	ANA ROSA DA SILVA	Professor de Língua Estrangeira - Inglês	Indeferido	Sem upload de documento solicitado no edital - requerimento
85138282	ANA RUBIA DA SERRA CARDOSO FILIZZOLA	Professor de Educação Básica II - Português	Deferido	
84292733	ANDERSON FLORINDO	Professor de Educação Básica II - Educação Física	Indeferido	Sem upload dos documentos solicitados no edital - requerimento e foto
85189626	ANDERSON JOSE DOS SANTOS	Professor de Educação Básica II - Matemática	Deferido	
84786604	ANDERSON MARQUES BASTOS	Professor de Educação Básica II - Educação Física	Deferido	
84612622	ANDERSON RIBEIRO DA SILVA	Professor de Educação Básica II - Português	Deferido	
84167190	ANDERSON RODRIGO ANGELO	Professor de Língua Estrangeira - Inglês	Deferido	
85127752	ANDIARA SANTOS SILVA	Professor de Língua Estrangeira - Espanhol	Deferido	
85002291	ANDRE SANTOS MONTALVAO	Professor de Educação Básica II - Educação Física	Deferido	
85258687	ANDREA CRISTINA GREGORIO DA SILVA	Professor de Educação Básica I	Indeferido	Sem upload dos documentos solicitados no edital - requerimento e foto
84270543	ANDREA DOS SANTOS RAMOS	Professor de Educação Básica I	Indeferido	Sem upload dos documentos solicitados no edital - requerimento e foto
84961759	ANDREA DOS SANTOS SANZ	Professor de Língua Estrangeira - Inglês	Deferido	
84831782	ANDREA FERREIRA SANTOS	Professor de Educação Básica I	Deferido	
85236276	ANDREA MARCONDES RODRIGUES	Professor de Educação Básica I	Indeferido	Indeferido pela comissão
84896060	ANDREIA CARLOS BUENO	Professor de Educação Básica II - História	Indeferido	Sem upload de documento solicitado no edital - requerimento assinado
84286954	ANDREIA CRISTINA DE ASSUMPCAO	Professor de Educação Básica I	Deferido	
84937165	ANDREIA DOS SANTOS BENTO	Professor de Educação Básica I	Deferido	
84170247	ANDREIA INOCENCIA GONCALVES PEREIRA	Professor de Educação Básica II - Português	Indeferido	Sem upload de documento solicitado no edital - requerimento
84241845	ANDREIA NOGUEIRA SANTOS	Professor de Educação Básica I	Deferido	
84590572	ANDREIA SILVA SARTORATO	Professor de Educação Básica I	Indeferido	Sem upload de documento solicitado no edital - foto
84199091	ANDRESSA CAROLINE DE LIMA NASCIMENTO VIOLIN	Professor de Educação Básica I	Deferido	
84840846	ANDRESSA CAROLINE HERCULANA DE OLIVEIRA	Professor de Educação Básica II - Biologia	Indeferido	Sem upload dos documentos solicitados no edital - requerimento e foto
84488115	ANDREZA DE OLIVEIRA	Professor de Educação Básica I	Deferido	
84920521	ANE KALINE VIEIRA GOMES	Professor de Educação Básica I	Indeferido	Sem upload dos documentos solicitados no edital - requerimento e foto
84233010	ANGELA CARACHESQUE SILVA	Professor de Educação Básica I	Deferido	
84290625	ANGELA DOS SANTOS MORAIS	Professor de Educação Básica I	Indeferido	Sem upload dos documentos solicitados no edital - requerimento e foto
84221453	ANGELA GORETE OLIVEIRA DA SILVA	Professor de Educação Básica I	Indeferido	Indeferido pela comissão
85220884	ANGELA HELENA DA SILVA TRACI	Professor de Educação Básica I	Deferido	
85124443	ANGELA RAQUEL DE CAMPOS	Professor de Educação Básica I	Deferido	
84508965	ANGELICA NUNES DOS SANTOS	Professor de Educação Básica I	Deferido	
85295841	ANTONIO CARVALHO COSTA	Professor de Educação Básica II - História	Deferido	
84246642	ANTONIO SIDNEY DINIZ FRANCO	Professor de Educação Básica II - Matemática	Deferido	
84648570	ANTONIO SIDNEY DINIZ FRANCO	Professor de Educação Básica II - Ciências	Deferido	
84230118	ANTONIO TADEU DOS SANTOS	Professor de Educação Básica II - Educação Física	Deferido	
84174986	ANTUSA BARBOSA CRUZ	Professor de Educação Básica I	Deferido	
84864028	APARECIDA DONIZETI GOMES DE OLIVEIRA	Professor de Educação Básica II - Geografia	Deferido	
84255056	APARECIDA FERREIRA DA PAZ SILVA PAZ	Professor de Educação Básica I	Deferido	
84636238	ARIANA FELICE DO NASCIMENTO	Professor de Educação Básica I	Deferido	
84236779	ARYANE PAES CRISOSTOMO DE SA SILVA	Professor de Educação Básica I	Deferido	
85195138	ASSIS SILVA DE ARAUJO	Professor de Educação Básica II - Português	Deferido	
85165506	ATILLA RAMOS LEITE	Professor de Educação Básica II - Arte	Deferido	
84177411	AUDREY FERNANDA DOS SANTOS	Professor de Educação Básica I	Deferido	
84229810	AURELIEN JUDICAEAL NGOUAMBEKE	Professor de Língua Estrangeira - Francês	Deferido	
85085081	AURELINO PAULO DOS SANTOS	Professor de Educação Básica I	Deferido	



EDUCAÇÃO

84171286	AZEMAR DE ANDRADE E SOUZA	Professor de Educação Básica I	Deferido	
84567104	AZENAIDE ZEFERINA DE MOURA	Professor de Educação Básica I	Indeferido	Sem upload dos documentos solicitados no edital - requerimento e foto
84208660	BALBINO MOTA SANTOS	Professor de Educação Básica I	Deferido	
85155403	BARBARA BUENO FIALHO DE LIMA	Professor de Educação Básica I	Deferido	
84221240	BARBARA CRISTIANE DE CAMARGO BALEEIRO	Professor de Educação Básica II - Educação Física	Deferido	
84221542	BARBARA CRISTIANE DE CAMARGO BALEEIRO	Professor de Educação Básica II - Física	Deferido	
85259985	BEATRIZ APARECIDA MEDEIROS DE CAMPOS	Professor de Educação Básica I	Indeferido	Sem upload dos documentos solicitados no edital - requerimento e foto
84223081	BEATRIZ BRITTO CORREA	Professor de Educação Básica I	Indeferido	Sem upload dos documentos solicitados no edital - requerimento e foto
84673729	BEATRIZ FAUSTINO CARVALHO DA SILVA	Professor de Educação Básica II - Português	Deferido	
84775980	BEATRIZ MARIA DA SILVA BRANDAO	Professor de Educação Básica I	Indeferido	Indeferido pela comissão
84782935	BEATRIZ MARIA DA SILVA BRANDAO	Professor de Educação Básica II - Arte	Indeferido	Sem upload de documento solicitado no edital - requerimento
84647906	BERNO LOGIS	Professor de Educação Básica II - História	Deferido	
85161136	BRUNA BORGES SILVA MAURICIO	Professor de Educação Básica I	Indeferido	Sem upload dos documentos solicitados no edital - requerimento e foto
85243183	BRUNO DE LIMA SOUTO	Professor de Educação Básica II - Educação Física	Indeferido	Indeferido pela comissão
84391804	BRUNO HENRIQUE SOARES	Professor de Educação Básica II - História	Deferido	
84934786	CAIQUE LIMA DE ARAUJO	Professor de Educação Básica II - Matemática	Deferido	
84237996	CAIQUE OLIVEIRA DE SOUZA	Professor de Educação Básica II - Biologia	Indeferido	Sem upload de documento solicitado no edital - foto
84182784	CAMILA BARRENA DOS SANTOS	Professor de Educação Básica I	Deferido	
84907037	CAMILA CARDOSO DE SOUZA	Professor de Educação Básica I	Deferido	
84189371	CAMILA JULIANE LIMA	Professor de Educação Básica II - Química	Deferido	
84872942	CAMILA NASCIMENTO OLIVEIRA SOARES	Professor de Educação Básica I	Indeferido	Sem upload dos documentos solicitados no edital - requerimento e foto
85273902	CAMILA ROSO DE OLIVEIRA	Professor de Educação Básica II - Português	Deferido	
84187450	CARLA CAMURATI DE SOUZA MACEDO	Professor de Educação Básica I	Deferido	
84255986	CARLA ROBERTA DA SILVA MATEUS	Professor de Educação Básica I	Deferido	
84254009	CARLOS ANTONIO DOS SANTOS JUNIOR	Professor de Educação Básica II - Matemática	Deferido	
85148997	CARLOS HENRIQUE DE OLIVEIRA	Professor de Educação Básica II - Geografia	Deferido	
84893052	CARLOS SERGIO ROCHA DA SILVA	Professor de Educação Básica II - Ciências	Indeferido	Sem upload de documento solicitado no edital - foto
84886137	CAROLINA DA SILVA SANTOS	Professor de Educação Básica I	Deferido	
85165310	CAROLINE APARECIDA SOUZA SILVA	Professor de Educação Básica II - Arte	Deferido	
84307170	CAROLINE VILA NOVA DO NASCIMENTO	Professor de Educação Básica I	Indeferido	Sem upload dos documentos solicitados no edital - requerimento e foto
84197951	CASSEMIRO SANTOS SILVA	Professor de Educação Básica II - Arte	Deferido	
85079855	CASSIA CRISTINA DE SOUZA FONSECA AZEVEDO	Professor de Educação Básica I	Deferido	
84230177	CECILIA DE PAULA ANASTACIO FERREIRA	Professor de Educação Básica I	Indeferido	Sem upload dos documentos solicitados no edital - requerimento e foto
84174293	CELIA FERNANDES DA SILVA	Professor de Educação Básica I	Indeferido	Sem upload de documento solicitado no edital - foto
85118249	CELIO DOS SANTOS	Professor de Educação Básica I	Indeferido	Sem upload dos documentos solicitados no edital - requerimento e foto
85237850	CIBELI RAMOS DOS ANJOS SILVA	Professor de Educação Básica I	Deferido	
84230916	CICERA APARECIDA DA SILVA	Professor de Educação Básica I	Deferido	
84266724	CINTIA ANTUNES DE SOUSA TELES	Professor de Educação Básica I	Deferido	
84220651	CINTIA BARROZO NUNES	Professor de Educação Básica I	Indeferido	Sem upload dos documentos solicitados no edital - requerimento e foto
84838779	CINTIA MARIA BRANDAO MENDES	Professor de Educação Básica I	Indeferido	Sem upload dos documentos solicitados no edital - requerimento e foto
84969059	CINTYA BARROSO RIBEIRO DE ASSIS	Professor de Educação Básica I	Deferido	
84616601	CISLENE GOMES SOARES	Professor de Educação Básica I	Deferido	
84177039	CLAUDIA APARECIDA PEREIRA LISBOA	Professor de Educação Básica I	Deferido	
84315881	CLAUDIA MARIA DO NASCIMENTO ZEMBRUSKI	Professor de Educação Básica I	Deferido	
85248215	CLAUDIA XAVIER DOS SANTOS COELHO	Professor de Educação Básica II - Português	Deferido	
85081272	CLAUDIANA CARDOSO DA SILVA	Professor de Educação Básica II - Português	Indeferido	Sem upload dos documentos solicitados no edital - requerimento e foto
84199598	CLAUDIANA DA SILVA SOUZA	Professor de Educação Básica I	Indeferido	Sem upload dos documentos solicitados no edital - requerimento e foto



EDUCAÇÃO

84163054	CLAUDINEI AUGUSTO DO NASCIMENTO	Professor de Educação Básica I	Deferido	
84164140	CLAUDINEI AUGUSTO DO NASCIMENTO	Professor de Educação Básica II - Matemática	Deferido	
84163780	CLAUDINEIDE PAMPONET FERREIRA	Professor de Educação Básica I	Indeferido	Sem upload dos documentos solicitados no edital - requerimento e foto
84187956	CLECILENE DOS SANTOS SOARES	Professor de Educação Básica I	Deferido	
85252573	CLEITON PEREIRA REIS	Professor de Educação Básica II - Educação Física	Deferido	
85034819	CLEO MANOELA DE SOUSA OLIVEIRA	Professor de Educação Básica I	Deferido	
84246847	CLEONICE APARECIDA GOMES CALDAS	Professor de Educação Básica II - Biologia	Deferido	
84657707	CLEONICE APARECIDA GOMES CALDAS	Professor de Educação Básica II - Ciências	Deferido	
84164379	CLEONICE FELIX DE OLIVEIRA FRANZOTTE	Professor de Educação Básica I	Deferido	
85187194	CLEUTON LIMA MIRANDA	Professor de Educação Básica II - Biologia	Deferido	
85188794	CLEUTON LIMA MIRANDA	Professor de Educação Básica II - Ciências	Deferido	
85164992	CRISTIANE ALVES SILVA	Professor de Educação Básica I	Deferido	
85126020	CRISTIANE FERREIRA GUTIERREZ	Professor de Educação Básica I	Deferido	
85173118	CRISTIANE FERREIRA GUTIERREZ	Professor de Educação Básica II - Matemática	Deferido	
84662751	CRISTIANE GONCALVES DOS SANTOS	Professor de Educação Básica II - Matemática	Deferido	
85227315	CRISTIANI FERREIRA DE MELO PEREIRA	Professor de Educação Básica I	Deferido	
85103349	CRISTIANO DOUGLAS LOPES	Professor de Educação Básica II - Educação Física	Deferido	
85113336	CRISTINA DA SILVA	Professor de Educação Básica I	Indeferido	Sem upload dos documentos solicitados no edital - requerimento e foto
85113468	CRISTINA DA SILVA	Professor de Educação Básica II - Arte	Indeferido	Sem upload dos documentos solicitados no edital - requerimento e foto
84278579	DAIANE MARIA DA SILVA CASTRO	Professor de Educação Básica I	Deferido	
85267066	DAIANE RODRIGUES DE OLIVEIRA BITENCOURT	Professor de Educação Básica II - Português	Deferido	
84209445	DAIANI LARISSA MACIEL	Professor de Educação Básica II - Educação Física	Indeferido	Sem upload dos documentos solicitados no edital - requerimento e foto
84270780	DANIEL LAURINDO DA SILVA	Professor de Educação Básica II - Português	Deferido	
84271167	DANIEL LAURINDO DA SILVA	Professor de Língua Estrangeira - Espanhol	Deferido	
85236888	DANIELA LUZIA MATHIAS	Professor de Educação Básica I	Deferido	
84942592	DANIELA ROBERTA DO CARMO BARBOSA	Professor de Educação Básica II - Português	Deferido	
84801042	DANIELE CRISTINA NASCIMENTO BARREIRO	Professor de Educação Básica I	Indeferido	Sem upload dos documentos solicitados no edital - requerimento e foto
85274666	DANIELE KARINE DOS SANTOS FREITAS	Professor de Educação Básica II - Ciências	Indeferido	Indeferido pela comissão
84171065	DANIELLE GOMES DE SOUSA ANDRADE	Professor de Educação Básica I	Deferido	
84223316	DANILO VAZ RIBEIRO	Professor de Educação Básica I	Deferido	
84203935	DARCY DE OLIVEIRA RAMOS	Professor de Educação Básica I	Indeferido	Sem upload dos documentos solicitados no edital - requerimento e foto
84167777	DARKLENE ARAUJO CANDIDO	Professor de Educação Básica I	Deferido	
84635703	DAYANE PINHEIRO	Professor de Educação Básica I	Indeferido	Sem upload dos documentos solicitados no edital - requerimento e foto
84360895	DEBORA DA SILVA REIS	Professor de Educação Básica I	Indeferido	Sem upload dos documentos solicitados no edital - requerimento e foto
84167041	DEBORA MARIA ALEXANDRE ANJOS	Professor de Educação Básica I	Deferido	
85231436	DEBORA REGINA FERREIRA	Professor de Educação Básica I	Deferido	
84328509	DEILHIANE CRUZ DO NASCIMENTO	Professor de Educação Básica II - Português	Indeferido	Sem upload dos documentos solicitados no edital - requerimento e foto
84269901	DENIS DE JESUS LIMA GUERRA	Professor de Educação Básica II - Matemática	Indeferido	Sem upload dos documentos solicitados no edital - requerimento e foto
84181249	DENIZE PIRES DA SILVA	Professor de Educação Básica I	Deferido	
84714565	DIANA DA CONCEICAO SILVA	Professor de Educação Básica I	Indeferido	Sem upload dos documentos solicitados no edital - requerimento e foto
84218584	DIANA SILVA DE SOUZA	Professor de Educação Básica II - Educação Física	Deferido	
84191139	DIANE HIANCA PIRES CUNHA	Professor de Educação Básica II - Arte	Deferido	
84177268	DIEGO AMORIM HENRIQUES	Professor de Educação Básica II - Educação Física	Deferido	
84888458	DIEGO SILVA NUNES	Professor de Educação Básica II - Educação Física	Indeferido	Sem upload de documento solicitado no edital - requerimento
84660708	DIEUMETTRE JEAN	Professor de Língua Estrangeira - Francês	Deferido	
84738880	DINALVA FERREIRA DOS SANTOS	Professor de Educação Básica II - História	Indeferido	Sem upload dos documentos solicitados no edital - requerimento e foto



EDUCAÇÃO

84161264	DIOGO SILVA MANOEL	Professor de Educação Básica II - História	Deferido	
84197722	DIONE DA SILVA NASCIMENTO	Professor de Educação Básica II - Física	Deferido	
84159707	EDECHERTON CLOVES DOS SANTOS	Professor de Educação Básica II - Educação Física	Deferido	
84159863	EDECHERTON CLOVES DOS SANTOS	Professor de Educação Básica I	Deferido	
85238821	EDENBERGUE LIMA NERES	Professor de Educação Básica II - História	Indeferido	Sem upload de documento solicitado no edital - foto
84177748	EDILEUSA SEVERINO DE AQUINO	Professor de Educação Básica I	Deferido	
84396822	EDINA INACIO	Professor de Educação Básica I	Deferido	
84205610	EDINAIDE MARIA DO NASCIMENTO	Professor de Educação Básica I	Deferido	
84216069	EDINILSON DE JESUS DOS SANTOS	Professor de Educação Básica II - História	Deferido	
84168153	EDMAR ALVES DE OLIVEIRA	Professor de Educação Básica I	Deferido	
85285277	EDMARA AUGUSTA DA SILVA	Professor de Educação Básica I	Indeferido	Sem upload dos documentos solicitados no edital - requerimento e foto
84937343	EDNA PAULA SOUZA DOS SANTOS	Professor de Educação Básica I	Deferido	
85294284	EDSON BARBOZA	Professor de Educação Básica II - Educação Física	Indeferido	Sem upload dos documentos solicitados no edital - requerimento e foto
84217421	EDSON DOS SANTOS OLIVEIRA	Professor de Educação Básica II - Educação Física	Indeferido	Sem upload dos documentos solicitados no edital - requerimento e foto
84564962	EDUARDO MACHADO CANGUCU	Professor de Educação Básica I	Indeferido	Indeferido pela comissão
84164115	EDVALDO BARBOSA SILVA	Professor de Educação Básica II - História	Indeferido	Sem upload de documento solicitado no edital - foto
84203668	EDVALDO BARBOSA SILVA	Professor de Educação Básica I	Indeferido	Sem upload de documento solicitado no edital - foto
85246654	ELAINE CRISTINA ARAUJO DOS SANTOS	Professor de Educação Básica I	Deferido	
84263296	ELAINE CRISTINA DOS SANTOS	Professor de Educação Básica I	Indeferido	Sem upload dos documentos solicitados no edital - requerimento e foto
85185329	ELAINE CRISTINA MARQUES DE SOUZA BALBINO	Professor de Educação Básica I	Deferido	
84742569	ELAINE LIMA DA SILVA	Professor de Educação Básica I	Deferido	
84623730	ELENILSON FERREIRA COSMO	Professor de Educação Básica II - Português	Deferido	
85085650	ELIANA APARECIDA DE PAULO	Professor de Educação Básica I	Indeferido	Sem upload dos documentos solicitados no edital - requerimento e foto
84303816	ELIANA DA SILVA COSTA	Professor de Educação Básica I	Indeferido	Sem upload dos documentos solicitados no edital - requerimento e foto
85229946	ELIANA DE ALMEIDA MARIANO	Professor de Educação Básica I	Indeferido	Sem upload de documento solicitado no edital - requerimento
84673966	ELIANA DOS SANTOS COQUEIRO DUARTE	Professor de Educação Básica II - Português	Deferido	
84583096	ELIANE MARIA PEREIRA	Professor de Educação Básica I	Indeferido	Sem upload dos documentos solicitados no edital - requerimento e foto
84349026	ELIAS FERNANDO DOS SANTOS ALCANTARA	Professor de Educação Básica II - Português	Deferido	
85036420	ELIAZIBI TOMAZ DO NASCIMENTO LIMA	Professor de Educação Básica I	Deferido	
85238880	ELIENE LIMA DA COSTA SANTOS	Professor de Educação Básica I	Deferido	
84496916	ELIETE REGINA DO NASCIMENTO MARTINS	Professor de Educação Básica I	Deferido	
84701340	ELISABETE CARVALHO CONSTANTINI	Professor de Educação Básica I	Indeferido	Sem upload de documento solicitado no edital - requerimento
84256869	ELISABETE RODRIGUES DIAS	Professor de Educação Básica I	Indeferido	Sem upload dos documentos solicitados no edital - requerimento e foto
84785012	ELISANDRA BERNARDO GOMES PAEZ	Professor de Educação Básica I	Indeferido	Sem upload de documento solicitado no edital - foto
84205270	ELISANGELA ALVES DE SOUZA	Professor de Educação Básica I	Deferido	
85060453	ELISANGELA APARECIDA RODRIGUES MARTINS	Professor de Educação Básica I	Indeferido	Sem upload de documento solicitado no edital - requerimento
84634669	ELISANGELA APARECIDA TOMAS	Professor de Educação Básica II - Arte	Deferido	
85270580	ELISANGELA DE SANTANA	Professor de Educação Básica II - Ciências	Indeferido	Sem upload de documentos solicitados no edital
84638737	ELISANGELA DOS SANTOS	Professor de Educação Básica II - Arte	Indeferido	Indeferido pela comissão
84192933	ELIZANGELA LOPES DA SILVA DA CRUZ	Professor de Educação Básica II - Arte	Deferido	
84166592	ELKE ALVES DOS SANTOS	Professor de Educação Básica I	Deferido	
84341610	ELLEN TAVARES GUIMARAES	Professor de Educação Básica I	Deferido	
85021741	ELOI DE JESUS SILVA	Professor de Educação Básica II - Matemática	Deferido	
84630728	ELTON PERCINO DA SILVA	Professor de Educação Básica I	Deferido	
85185744	ELUZAI TOMAZ DE LIMA	Professor de Educação Básica I	Deferido	
84908149	ELYENE PASSOS ASSUNCAO SOUZA	Professor de Educação Básica I	Deferido	
84167726	EMANUELE CHRISTINE RODRIGUES ALVES	Professor de Educação Básica I	Indeferido	Sem upload de documento solicitado no edital - foto
85191574	EMELY MAYRA DA ROCHA	Professor de Educação Básica II - Ciências	Indeferido	Sem upload de documento solicitado no edital - foto



EDUCAÇÃO

84376104	ERICA MESQUITA LIMA	Professor de Educação Básica I	Deferido	
85203610	ERIKA APARECIDA ASSIS SILVA	Professor de Educação Básica I	Deferido	
85280054	ERIVALDO S SANTOS	Professor de Educação Básica II - Matemática	Indeferido	Sem upload dos documentos solicitados no edital - requerimento e foto
85111082	ERLLON DE ALMEIDA SILVA	Professor de Educação Básica II - História	Indeferido	Sem upload dos documentos solicitados no edital - requerimento e foto
84544988	ESTER PEREIRA MAGALHAES DE ABREU SANTOS	Professor de Educação Básica I	Deferido	
85204153	ETIENE BUARQUE CANTUARIA	Professor de Educação Básica II - Arte	Deferido	
84681586	ETIENE ROSANE COSMO FERREIRA	Professor de Educação Básica I	Indeferido	Sem upload dos documentos solicitados no edital - requerimento e foto
84575336	EUNICE MARTINS BARCELOS	Professor de Língua Estrangeira - Inglês	Indeferido	Sem upload dos documentos solicitados no edital - requerimento e foto
84383860	EVA MARIA SILVA	Professor de Educação Básica I	Deferido	
84170468	EVANDRO SILVA LOPES	Professor de Educação Básica II - Química	Indeferido	Sem upload dos documentos solicitados no edital - requerimento e foto
85257648	EVANDRO SILVA LOPES	Professor de Educação Básica II - Física	Indeferido	Sem upload dos documentos solicitados no edital - requerimento e foto
84189436	EVANI DOS SANTOS	Professor de Educação Básica I	Deferido	
84327391	EVANICE MUNIZ MARTINS	Professor de Educação Básica I	Indeferido	Sem upload dos documentos solicitados no edital - requerimento e foto
84306742	EVELI DE OLIVEIRA COSTA E SILVA	Professor de Educação Básica I	Indeferido	Sem upload dos documentos solicitados no edital - requerimento e foto
85296139	EVERSON FERREIRA BRAGA	Professor de Educação Básica I	Indeferido	Sem upload dos documentos solicitados no edital - requerimento e foto
85051373	EVERTON MARTINS DE CARVALHO	Professor de Educação Básica II - Matemática	Deferido	
84215518	EVERTON ODAIR DOS SANTOS	Professor de Educação Básica II - Matemática	Indeferido	Sem upload de documento solicitado no edital - requerimento
84227273	FABIANA DA SILVA SOARES	Professor de Educação Básica II - História	Indeferido	Sem upload dos documentos solicitados no edital - foto e requerimento
84227699	FABIANA DA SILVA SOARES	Professor de Educação Básica II - Geografia	Deferido	
84573015	FABIANA FLAVIA MELQUIDES MARIANO	Professor de Educação Básica I	Indeferido	Sem upload dos documentos solicitados no edital - requerimento e foto
84260025	FABIANE KAIP SEBASTIAO	Professor de Educação Básica I	Deferido	
84561807	FABIO FRANCISCO	Professor de Educação Básica II - Matemática	Indeferido	Indeferido pela comissão
85003735	FABIO FRANCISCO	Professor de Educação Básica I	Indeferido	Indeferido pela comissão
84507250	FABIO TAVARES DE OLIVEIRA	Professor de Educação Básica II - Educação Física	Deferido	
84173670	FABRICIO DONIZETI PONCIANO	Professor de Educação Básica II - Matemática	Deferido	
84170255	FABRICIO DOS SANTOS CHAVES	Professor de Educação Básica II - Educação Física	Deferido	
84700998	FAGNER DOS SANTOS MACEDO	Professor de Educação Básica II - Português	Indeferido	Sem upload de documento solicitado no edital - requerimento
84232307	FELIPE XAVIER DA SILVA	Professor de Educação Básica I	Deferido	
84671106	FERNANDA APARECIDA DA SILVA BUENO SANTOS	Professor de Educação Básica I	Indeferido	Sem upload dos documentos solicitados no edital - requerimento e foto
85061689	FERNANDA COSTA GOMES	Professor de Educação Básica I	Deferido	
84218398	FERNANDA CRISTINA DE SOUZA MONTIJA	Professor de Educação Básica II - Química	Deferido	
85289345	FERNANDA DE ARAUJO SANTOS	Professor de Educação Básica I	Indeferido	Sem upload dos documentos solicitados no edital - requerimento e foto
84213418	FERNANDA PRISCILA NASCIMENTO RODRIGUES DA SILVA	Professor de Educação Básica II - Química	Indeferido	Sem upload dos documentos solicitados no edital - requerimento e foto
84302836	FERNANDA ROBERTA LEMOS SILVA	Professor de Educação Básica II - Arte	Deferido	
85113166	FERNANDO DE OLIVEIRA GARCIA	Professor de Educação Básica II - Educação Física	Indeferido	Sem upload dos documentos solicitados no edital - requerimento e foto
84809833	FLAVIA BARBOSA HORA REIS	Professor de Educação Básica I	Indeferido	Sem upload de documento solicitado no edital - foto
84613351	FLAVIA DE ANDRADE ASSIS	Professor de Língua Estrangeira - Inglês	Indeferido	Sem upload dos documentos solicitados no edital - requerimento e foto
84296682	FLAVIA DE SOUZA ALMEIDA	Professor de Educação Básica I	Indeferido	Sem upload dos documentos solicitados no edital - requerimento e foto
85287555	FLAVIA MARIA DE JESUS MARCONDES	Professor de Educação Básica I	Indeferido	Sem upload dos documentos solicitados no edital - requerimento e foto
85231711	FLAVIA MARIANE PEREIRA DO NASCIMENTO	Professor de Educação Básica I	Deferido	
85264113	FLAVIA PIRES MEDRADO	Professor de Educação Básica II - Educação Física	Indeferido	Sem upload de documento solicitado no edital - foto
84194022	FLAVIA RIBEIRO SILVA	Professor de Educação Básica I	Deferido	
84194383	FLAVIA RIBEIRO SILVA	Professor de Educação Básica II - Arte	Deferido	
84234873	FRANCISCA DE JESUS SILVA	Professor de Educação Básica I	Indeferido	Sem upload dos documentos solicitados no edital - requerimento e foto
85118850	FRANCISCA GOMES DE SOUZA	Professor de Educação Básica I	Indeferido	Indeferido pela comissão
84906383	FRANCISCA JOSEFA DA CRUZ SOUSA	Professor de Educação Básica I	Deferido	



EDUCAÇÃO

84161019	FRANCISCO CAROLINO DE SOUZA FILHO	Professor de Educação Básica II - História	Deferido	
84261196	FRANCISCO TADEU FERNANDES	Professor de Educação Básica II - Física	Indeferido	Sem upload dos documentos solicitados no edital - requerimento e foto
84179554	FRANCYARA COSTA DE SOUSA DO NASCIMENTO	Professor de Educação Básica I	Deferido	
85071056	GABRIEL DA SILVA COSTA MARQUES SEVERIANO	Professor de Educação Básica II - Matemática	Indeferido	Sem upload de documento solicitado no edital - foto
84858060	GABRIEL GONCALVES DIAS	Professor de Educação Básica II - Matemática	Deferido	
84210001	GABRIEL LUCAS ALVES DOS SANTOS	Professor de Educação Básica II - Educação Física	Indeferido	Sem upload dos documentos solicitados no edital - requerimento e foto
84277432	GABRIELA CAROLINA SILVA	Professor de Educação Básica I	Deferido	
84757108	GABRIELA DA SILVA MARCIANO	Professor de Educação Básica I	Deferido	
84256427	GABRIELA SARAIANI SANTOS AGUIAR	Professor de Educação Básica I	Indeferido	Sem upload dos documentos solicitados no edital - requerimento e foto
84285877	GABRIELLA LOPES ANDRADE SILVA	Professor de Língua Estrangeira - Inglês	Indeferido	Sem upload dos documentos solicitados no edital - requerimento e foto
84200480	GENILDA ANTONIO	Professor de Educação Básica I	Deferido	
84172436	GERCIMARA MOURA BARCELOS	Professor de Educação Básica I	Indeferido	Sem upload dos documentos solicitados no edital - requerimento e foto
84172673	GERCIMARA MOURA BARCELOS	Professor de Educação Básica II - Português	Indeferido	Sem upload dos documentos solicitados no edital - requerimento e foto
84172959	GERCIMARA MOURA BARCELOS	Professor de Língua Estrangeira - Espanhol	Indeferido	Sem upload dos documentos solicitados no edital - requerimento e foto
84562595	GERUZA GUILHERME DA SILVA PEREIRA	Professor de Educação Básica I	Indeferido	Sem upload dos documentos solicitados no edital - requerimento e foto
84195223	GILBERTO DE MATTOS FRANCISCO	Professor de Educação Básica II - Educação Física	Deferido	
85290050	GILDEANY ROSA DA SILVA	Professor de Educação Básica I	Deferido	
84186992	GIOVANNI DE SOUZA PEREIRA	Professor de Educação Básica II - Arte	Deferido	
85255939	GISELE FERREIRA	Professor de Educação Básica I	Deferido	
84598654	GISELLE DE FIGUEIREDO COSTA DUARTE	Professor de Educação Básica II - Ciências	Indeferido	Sem upload dos documentos solicitados no edital - requerimento e foto
84349611	GISELLE GOMES RODRIGUES	Professor de Educação Básica II - Português	Deferido	
84172401	GISELY CHIMELLO FELIX	Professor de Educação Básica I	Deferido	
85187135	GISLENE CHAVES TASZMAN	Professor de Educação Básica II - Educação Física	Indeferido	Sem upload de documento solicitado no edital - foto
84878657	GIZELLY VICTOR DE OLIVEIRA	Professor de Educação Básica I	Indeferido	Sem upload dos documentos solicitados no edital - requerimento e foto
84203277	GLAUCIO ALVES TEIXEIRA	Professor de Educação Básica II - Educação Física	Indeferido	Sem upload dos documentos solicitados no edital - requerimento e foto
84763108	GLEICE FABIANA MARQUES DE SOUZA SANTOS	Professor de Educação Básica I	Deferido	
84511745	GUSTAVO DA SILVA FREITAS	Professor de Educação Básica II - Geografia	Indeferido	Sem upload de documento solicitado no edital - requerimento
84882689	HADASSA DA SILVA	Professor de Educação Básica I	Deferido	
85173576	HAROLDO FRANCISCO OLEGARIO	Professor de Educação Básica II - Ciências	Deferido	
84191856	HERICA MARTINS CHAVES PIMENTA	Professor de Educação Básica II - Educação Física	Indeferido	Sem upload de documento solicitado no edital - foto
84164298	HILMA DE JESUS ALCANTARA	Professor de Educação Básica I	Deferido	
84238500	HOMERO ALBERTO GOMES DA SILVA	Professor de Língua Estrangeira - Inglês	Indeferido	Sem upload dos documentos solicitados no edital - requerimento e foto
84238801	HOMERO ALBERTO GOMES DA SILVA	Professor de Educação Básica I	Indeferido	Sem upload dos documentos solicitados no edital - foto e requerimento
85196304	HOSANA KELLY TOLEDO	Professor de Educação Básica I	Deferido	
84165987	IARA AUGUSTA DE SOUZA PAIXAO	Professor de Educação Básica I	Deferido	
84219807	IARA FERRAZ DA SILVA	Professor de Educação Básica I	Indeferido	Indeferido na análise da comissão.
85045810	ILDA MARIA DE JESUS PEREIRA FRANCO	Professor de Educação Básica II - Arte	Indeferido	Sem upload de documento solicitado no edital - foto
84271744	ILDACIR FERREIRA QUINTO	Professor de Educação Básica II - Português	Indeferido	Indeferido pela comissão
85054232	INDIRA MARIA ALVES VICENTE	Professor de Língua Estrangeira - Inglês	Indeferido	Sem upload dos documentos solicitados no edital - requerimento e foto
84340193	INES CARDOSO DE SA	Professor de Educação Básica I	Deferido	
84231670	INGRID DAIANE RICARDO	Professor de Educação Básica I	Indeferido	Sem upload dos documentos solicitados no edital - requerimento e foto
85136379	INGRID PAULA DA SILVA	Professor de Educação Básica I	Indeferido	Indeferido pela comissão
84213795	INGRID PRISCILA PEREIRA DAS NEVES	Professor de Educação Básica I	Deferido	
85194379	IRACEMA DA SILVA	Professor de Língua Estrangeira - Inglês	Deferido	
84904631	IRANI PEREIRA BARBOSA	Professor de Educação Básica II - Educação Física	Deferido	
84216948	IRENE VIEIRA TAVARES	Professor de Educação Básica II - Português	Deferido	
84217057	IRENE VIEIRA TAVARES	Professor de Língua Estrangeira - Inglês	Deferido	
84168765	ISAC FERREIRA LIMA	Professor de Educação Básica I	Deferido	



EDUCAÇÃO

84177870	ISAC FERREIRA LIMA	Professor de Educação Básica II - Geografia	Deferido	
85088650	ISMANE DESROSIERS	Professor de Educação Básica II - Geografia	Indeferido	Sem upload de documento solicitado no edital - foto
84871440	ISMENIA KARLA DE ALMEIDA CE-REZER	Professor de Educação Básica I	Deferido	
85178349	ITAMAR DE OLIVEIRA BRONZE	Professor de Educação Básica II - História	Deferido	
84817518	IVANICE FERNANDES DE OLIVEIRA	Professor de Educação Básica I	Deferido	
85235202	IVANILDA DE JESUS SANTOS GO-DOI	Professor de Educação Básica I	Deferido	
84168080	IVANILDE SEVERO DE ARAUJO PATRICIO	Professor de Educação Básica I	Deferido	
85213152	IVO DOS SANTOS	Professor de Educação Básica I	Deferido	
85271020	IVONETE DA SILVA FARIAS RICO-BELLO	Professor de Educação Básica I	Indeferido	Sem upload dos documentos solicitados no edital - requerimento e foto
85142697	JACI VASCONCELOS FERREIRA DE SOUZA	Professor de Educação Básica I	Deferido	
84612851	JACKLINE SANTOS ALMEIDA	Professor de Educação Básica I	Deferido	
84978309	JAINE SILVA SANTOS	Professor de Educação Básica I	Indeferido	Sem upload dos documentos solicitados no edital - requerimento e foto
84285907	JANAINA DE ARAUJO	Professor de Educação Básica I	Indeferido	Sem upload dos documentos solicitados no edital - requerimento e foto
85239798	JANAINA ESTELA FARIA CHABES MOREIRA	Professor de Educação Básica II - Português	Indeferido	Sem upload dos documentos solicitados no edital - requerimento e foto
84730684	JANAINA FERNANDA SANTOS NOERREGAARD	Professor de Língua Estrangeira - Inglês	Indeferido	Sem upload de documento solicitado no edital - requerimento
85279749	JANAINA PIRES SANTOS	Professor de Educação Básica II - Biologia	Deferido	
84687401	JANAINA YARA OLIVEIRA LOPES	Professor de Educação Básica I	Deferido	
84223138	JANINE DE SOUZA ROCHA DUARTE	Professor de Educação Básica I	Deferido	
85195561	JAQUELINE MALAGUTTI PACHECO	Professor de Língua Estrangeira - Inglês	Indeferido	Sem upload dos documentos solicitados no edital - requerimento e foto
84649143	JAQUES ANDRE DE ASSIS	Professor de Educação Básica II - Ciências	Indeferido	Indeferido pela comissão
84649291	JAQUES ANDRE DE ASSIS	Professor de Educação Básica II - Biologia	Indeferido	Indeferido pela comissão
84253630	JEANE CLEIDE COSTA VIEIRA	Professor de Educação Básica I	Deferido	
84219300	JEFERSON FRANCISCO DE ALMEI-DA GOMES DA SILVA	Professor de Educação Básica II - Educação Física	Indeferido	Sem upload dos documentos solicitados no edital - requerimento e foto
84997532	JEFFERSON GOMES GARCIA	Professor de Educação Básica II - Educação Física	Deferido	
84799730	JENNIFER CAROLINE SILVA E SILVA	Professor de Educação Básica I	Indeferido	Sem upload de documento solicitado no edital - foto
84276134	JERVASIO CALDAS DE SOUZA	Professor de Educação Básica I	Indeferido	Sem upload dos documentos solicitados no edital - requerimento e foto
84173530	JESSICA ALINE CARDOSO DA SILVA	Professor de Educação Básica I	Deferido	
84304154	JESSICA BARROS DOS SANTOS	Professor de Língua Estrangeira - Inglês	Indeferido	Sem upload de documento solicitado no edital - requerimento
84702800	JESSICA CARLA DE OLIVEIRA DE BRITO CARVALHO	Professor de Educação Básica I	Deferido	
85234133	JESSICA GODINHO DOS SANTOS	Professor de Educação Básica I	Indeferido	Sem upload dos documentos solicitados no edital - requerimento e foto
85205354	JESSICA PAULA DE CARVALHO	Professor de Educação Básica I	Deferido	
85197955	JESSICA SANTOS MAGALHAES	Professor de Educação Básica II - Arte	Indeferido	Sem upload de documento solicitado no edital - foto
84173840	JESSICA VILAS BOAS SILVA	Professor de Educação Básica II - Educação Física	Indeferido	Sem upload dos documentos solicitados no edital - requerimento e foto
85232955	JHENIFER KETHLEN SEVERO BIS-PO	Professor de Educação Básica II - Arte	Indeferido	Sem upload dos documentos solicitados no edital - requerimento e foto
84465190	JOABE VASCONCELOS BATISTA	Professor de Educação Básica II - Arte	Indeferido	Sem upload dos documentos solicitados no edital - requerimento e foto
84263440	JOAO FERNANDO SANTOS MELO	Professor de Educação Básica II - Educação Física	Deferido	
84226773	JOAO FERREIRA FILHO	Professor de Educação Básica I	Indeferido	Sem upload de documento solicitado no edital - requerimento
84891300	JOAO PEDRO DE ALMEIDA BELO	Professor de Educação Básica II - Ciências	Deferido	
84225904	JOEDNO POZES PEREIRA	Professor de Educação Básica II - Português	Deferido	
84225998	JOEDNO POZES PEREIRA	Professor de Educação Básica I	Deferido	
84264179	JOELMA MAIA ARRUDA DA SILVA	Professor de Educação Básica I	Indeferido	Sem upload de documento solicitado no edital - requerimento
85128163	JOHNES MATIAS DOS SANTOS	Professor de Educação Básica II - Educação Física	Deferido	
85212334	JONATHAN APARECIDO RODRI-GUES DE OLIVEIRA	Professor de Educação Básica II - Educação Física	Deferido	
84553634	JONATHAN LEANDRO SANTOS SILVA	Professor de Educação Básica II - História	Indeferido	Sem upload dos documentos solicitados no edital - requerimento e foto
84254750	JONATHAN PAULA SANTANA DE JESUS	Professor de Educação Básica II - Educação Física	Indeferido	Sem upload de documento solicitado no edital - requerimento
84160845	JONATHAS JESUS DOS SANTOS	Professor de Educação Básica II - Geografia	Deferido	



EDUCAÇÃO

85019836	JORGE RENATO MACHADO QUINTELLA	Professor de Educação Básica II - Educação Física	Indeferido	Sem upload dos documentos solicitados no edital - requerimento e foto
84203374	JOSE ADIL BLANCO DE LIMA	Professor de Educação Básica II - História	Indeferido	Sem upload dos documentos solicitados no edital - requerimento e foto
84812516	JOSE ARAUJO DE LIMA	Professor de Educação Básica II - Educação Física	Deferido	
84672331	JOSE CARLOS RODRIGUES JUNIOR	Professor de Educação Básica II - Matemática	Indeferido	Sem upload de documento solicitado no edital - requerimento
84710187	JOSE EDVALDO DOS SANTOS	Professor de Educação Básica II - Matemática	Indeferido	Sem upload de documento solicitado no edital - requerimento
84952822	JOSE ORLEY DE SOUSA BELO	Professor de Educação Básica II - Educação Física	Deferido	
85237329	JOSEANE MARTA DE SOUZA	Professor de Educação Básica I	Indeferido	Sem upload de documento solicitado no edital - requerimento
85139874	JOSEFINA RITA DOS SANTOS	Professor de Educação Básica I	Deferido	
84320320	JOSELANDIA SANTANA	Professor de Educação Básica I	Deferido	
85293300	JOSI CARLA FERNANDES DA SILVA VIANA	Professor de Educação Básica I	Indeferido	Sem upload dos documentos solicitados no edital - requerimento e foto
84649755	JOSIANE VERAS SILVA	Professor de Educação Básica I	Indeferido	Sem upload dos documentos solicitados no edital - requerimento e foto
84220120	JULIA CAMPOS INDIANO	Professor de Educação Básica I	Indeferido	Sem upload dos documentos solicitados no edital - requerimento e foto
85187089	JULIANA MIGUEL DA SILVA	Professor de Educação Básica I	Indeferido	Sem upload de documento solicitado no edital - requerimento
85277240	JULIANA PEREIRA DA SILVA	Professor de Educação Básica I	Indeferido	Sem upload dos documentos solicitados no edital - requerimento e foto
84345594	JULIANO AUGUSTO FERNANDES	Professor de Educação Básica II - Matemática	Deferido	
84870028	JURACI MOREIRA DE MAGALHAES	Professor de Educação Básica I	Deferido	
85047295	JUSSARA MOREIRA SANTOS	Professor de Educação Básica I	Indeferido	Sem upload dos documentos solicitados no edital - requerimento e foto
84631848	KAREN AMANDA BRITO DE OLIVEIRA	Professor de Educação Básica I	Indeferido	Sem upload dos documentos solicitados no edital - requerimento e foto
84233583	KARINA DE MELO FERREIRA	Professor de Educação Básica I	Deferido	
85004839	KARINA THAISA MENEZES DE LIMA	Professor de Educação Básica I	Indeferido	Sem upload dos documentos solicitados no edital - requerimento e foto
84251174	KARLA CRISTINA DOS PASSOS	Professor de Língua Estrangeira - Inglês	Indeferido	Sem upload dos documentos solicitados no edital - requerimento e foto
84513128	KAROLINE DIAS MONTEIRO	Professor de Educação Básica I	Deferido	
85230197	KELI FERREIRA ALVES DE OLIVEIRA	Professor de Educação Básica I	Deferido	
84950161	KELLY CRISTINA RODRIGUES DOS SANTOS	Professor de Educação Básica I	Deferido	
85243680	KELLY CRISTINA SILVEIRA	Professor de Educação Básica I	Indeferido	Sem upload de documento solicitado no edital - foto
84211180	KELLY VIJARELLI DONDA	Professor de Educação Básica I	Deferido	
85291897	KELVIN MARCELINO DE SOUZA	Professor de Educação Básica I	Deferido	
85292001	KELVIN MARCELINO DE SOUZA	Professor de Educação Básica II - Física	Deferido	
84220937	KERSTIN JACKELLYNE DA CUNHA RUAS	Professor de Educação Básica I	Deferido	
84914670	KESLY IRACEMA OLIVEIRA PEREIRA DA SILVA	Professor de Educação Básica I	Deferido	
84915129	KESLY IRACEMA OLIVEIRA PEREIRA DA SILVA	Professor de Educação Básica II - História	Deferido	
85103420	LAECIO FERNANDO FONSECA SANTOS	Professor de Educação Básica II - Educação Física	Deferido	
85099589	LAURA CRISTINA SILVEIRA PERPETUO	Professor de Educação Básica II - Educação Física	Indeferido	Sem upload de documentos solicitados no edital - foto e requerimento
84254289	LAURINEI APARECIDO GOMES	Professor de Educação Básica II - Geografia	Deferido	
84222751	LAYS SANTOS SILVA	Professor de Educação Básica I	Deferido	
85189766	LEANDRO CORREA LEME	Professor de Educação Básica II - Educação Física	Indeferido	Sem upload dos documentos solicitados no edital - requerimento e foto
85211885	LEANDRO VITORIO SANTOS PEREIRA	Professor de Educação Básica I	Deferido	
85258997	LEANDRO VITORIO SANTOS PEREIRA	Professor de Educação Básica II - Ciências	Deferido	
84880996	LEILA GEANE CARVALHO DE SOUZA SANTOS	Professor de Educação Básica II - História	Indeferido	Sem upload dos documentos solicitados no edital - requerimento e foto
84881216	LEILA GEANE CARVALHO DE SOUZA SANTOS	Professor de Educação Básica II - Arte	Indeferido	Sem upload dos documentos solicitados no edital - requerimento e foto
84858931	LEILIANE DOS SANTOS TAVARES	Professor de Língua Estrangeira - Inglês	Deferido	
84679166	LEONARDO ALMEIDA	Professor de Educação Básica II - Educação Física	Indeferido	Sem upload dos documentos solicitados no edital - requerimento e foto
84451327	LEONARDO MATIAS ERNESTO	Professor de Educação Básica II - Educação Física	Indeferido	Sem upload de documento solicitado no edital - requerimento
84500654	LEONICE MARIA DE SOUSA	Professor de Educação Básica II - História	Deferido	
84222794	LETICIA DE ARAUJO FRAGOSO	Professor de Educação Básica I	Deferido	
85108863	LETICIA DIAS DE LIMA	Professor de Educação Básica II - Arte	Indeferido	Sem upload de documento solicitado no edital - requerimento
85207713	LETICIA MACHADO DE MOURA	Professor de Educação Básica I	Deferido	



EDUCAÇÃO

85101737	LETICIA MATOS OLIVEIRA	Professor de Educação Básica I	Deferido	
85267813	LETICIA SALDANHA CRUZ	Professor de Educação Básica I	Indeferido	Sem upload dos documentos solicitados no edital - requerimento e foto
84713461	LIARD ROGERIO SILVA NASCIMENTO	Professor de Educação Básica II - Matemática	Deferido	
85115193	LIDIANA PEREIRA SANTOS	Professor de Educação Básica I	Deferido	
84856696	LILIAN APARECIDA PAIXAO GRILLO	Professor de Educação Básica I	Indeferido	Sem upload dos documentos solicitados no edital - foto e requerimento
84305754	LILLIAN PEIXOTO DE LIMA	Professor de Educação Básica II - Educação Física	Deferido	
85049492	LILLIAN SHIRLEY CALLENDER	Professor de Educação Básica I	Indeferido	Sem upload de documento solicitado no edital - requerimento
84366532	LINDAURA DE PAULA ALVES GREGORIO	Professor de Educação Básica I	Indeferido	Sem upload dos documentos solicitados no edital - requerimento e foto
84898674	LISANDRA LILIAN BERALDO	Professor de Educação Básica I	Deferido	
84332204	LIZANIA ROCHA BATISTA	Professor de Educação Básica I	Deferido	
84332352	LIZANIA ROCHA BATISTA	Professor de Educação Básica II - Português	Deferido	
84332441	LIZANIA ROCHA BATISTA	Professor de Língua Estrangeira - Inglês	Deferido	
84244518	LORRANE PIRES LOUREIRO GOMES	Professor de Educação Básica II - Química	Indeferido	Sem upload dos documentos solicitados no edital - requerimento e foto
84216190	LUANA FRANCISCA DA SILVA	Professor de Educação Básica II - Educação Física	Indeferido	Sem upload dos documentos solicitados no edital - requerimento e foto
85206580	LUCAS ANTONIO BARBOSA SOARES	Professor de Educação Básica II - História	Deferido	
84292660	LUCAS SAVIO GOMES	Professor de Educação Básica II - Matemática	Indeferido	Sem upload de documento solicitado no edital - requerimento
85108715	LUCELIA SANTOS SILVA	Professor de Educação Básica I	Deferido	
84983230	LUCI KLEYDE REIS GONCALVES TEIXEIRA	Professor de Educação Básica II - Ciências	Deferido	
85019623	LUCI KLEYDE REIS GONCALVES TEIXEIRA	Professor de Educação Básica II - Química	Deferido	
85137782	LUCIA COUTINHO SILVA	Professor de Educação Básica I	Indeferido	Sem upload dos documentos solicitados no edital - requerimento e foto
84325356	LUCIANA ARAUJO CHAGAS MONTE	Professor de Educação Básica II - Educação Física	Indeferido	Sem upload dos documentos solicitados no edital - requerimento e foto
84702931	LUCIANA CANDIDO DE SOUZA AUGUSTO	Professor de Educação Básica I	Indeferido	Sem upload dos documentos solicitados no edital - requerimento e foto
84163747	LUCIANA DOS SANTOS ROSA	Professor de Educação Básica I	Indeferido	Sem upload de documento solicitado no edital - requerimento
85232556	LUCIANA INACIO DA SILVA	Professor de Educação Básica II - Educação Física	Deferido	
84250100	LUCIANA SOARES DO NASCIMENTO ARAUJO	Professor de Educação Básica I	Deferido	
84568992	LUCIANO NEIVA SANTANA	Professor de Educação Básica II - História	Indeferido	Sem upload dos documentos solicitados no edital - requerimento e foto
84300388	LUCICLEIDE SANTIAGO COUTO DE ALMEIDA	Professor de Educação Básica I	Deferido	
84183870	LUIZ CARLOS DOS SANTOS	Professor de Língua Estrangeira - Inglês	Deferido	
84184655	LUIZ CARLOS DOS SANTOS	Professor de Educação Básica II - Português	Deferido	
84284390	LUIZ CARLOS RODRIGUES DE JESUS	Professor de Educação Básica II - Geografia	Deferido	
84289775	LUIZ CARLOS RODRIGUES DE JESUS	Professor de Educação Básica II - História	Deferido	
84509350	LURIAN ENDO GONZAGA	Professor de Educação Básica II - História	Deferido	
85197483	MAELI HERCILIA DUARTE ROCHA	Professor de Educação Básica I	Indeferido	Sem upload dos documentos solicitados no edital - requerimento e foto
85189510	MAGNOLIA DE OLIVEIRA SANTOS	Professor de Língua Estrangeira - Inglês	Indeferido	Sem upload dos documentos solicitados no edital - requerimento e foto
84970421	MAGNOLIA GOMES DOS SANTOS SOUZA	Professor de Educação Básica I	Deferido	
84166690	MAIRA ALVES TEODORO	Professor de Educação Básica II - Educação Física	Deferido	
84222417	MANASSES CORREIA DE ARAUJO	Professor de Educação Básica II - História	Indeferido	Sem upload dos documentos solicitados no edital - requerimento e foto
84163151	MANUELA LIMA DE MELO	Professor de Educação Básica I	Indeferido	Sem upload dos documentos solicitados no edital - requerimento e foto
85199621	MANUELA PAIVA LOPES	Professor de Educação Básica I	Deferido	
85064750	MARA ETELVINA MIRANDA DE MELO	Professor de Educação Básica II - Educação Física	Deferido	
84184078	MARCELINO KAYSER QUIRINO DA SILVA	Professor de Educação Básica II - Geografia	Deferido	
84894725	MARCELO DE OLIVEIRA BOAVISTA	Professor de Educação Básica II - Educação Física	Deferido	
85089893	MARCELO GERCINO DA SILVA CONCEICAO	Professor de Língua Estrangeira - Espanhol	Deferido	
84217901	MARCELO HENRIQUE DA SILVA	Professor de Educação Básica I	Indeferido	Sem upload dos documentos solicitados no edital - requerimento e foto



EDUCAÇÃO

84323680	MARCELO MAVIO DOS SANTOS SILVA	Professor de Educação Básica I	Indeferido	Sem upload dos documentos solicitados no edital - requerimento e foto
84655330	MARCELO NOBREGA PINTO	Professor de Educação Básica II - Educação Física	Deferido	
84235144	MARCIA CRISTINA NUNES DA SILVA	Professor de Educação Básica I	Deferido	
85117226	MARCIA DINIZ	Professor de Educação Básica II - Educação Física	Deferido	
85117978	MARCIA FERNANDA GOMES FERREIRA	Professor de Educação Básica I	Deferido	
84491256	MARCIA MARIA DA SILVA	Professor de Educação Básica II - Educação Física	Deferido	
85004561	MARCIA REGINA PEREIRA MARTINELLI	Professor de Educação Básica I	Deferido	
84245344	MARCIA VIANA DE PAULA	Professor de Educação Básica II - Arte	Deferido	
84758554	MARCIO HENRIQUE GALHARDO	Professor de Educação Básica II - Educação Física	Indeferido	Sem upload dos documentos solicitados no edital - requerimento e foto
84278803	MARCIO LUIS SILVA	Professor de Educação Básica II - Educação Física	Deferido	
84641207	MARCO ANTONIO RODRIGUES DE SOUZA	Professor de Educação Básica II - Arte	Deferido	
84465913	MARCOS ANTONIO ALVES	Professor de Educação Básica II - Geografia	Indeferido	Sem upload dos documentos solicitados no edital - requerimento e foto
84248980	MARCOS ANTONIO MATEUS FERREIRA	Professor de Educação Básica II - Matemática	Deferido	
84224118	MARCOS MANOEL FERREIRA	Professor de Educação Básica II - Química	Deferido	
85051705	MARCOS ROBERTO TOLEDO	Professor de Educação Básica II - Educação Física	Indeferido	Sem upload dos documentos solicitados no edital - requerimento e foto
85231541	MARIA APARECIDA FERREIRA CABRAL ROCHA	Professor de Educação Básica II - Ciências	Indeferido	Sem upload de documento solicitado no edital - foto
84163577	MARIA APARECIDA FERREIRA DE ALMEIDA	Professor de Educação Básica II - História	Indeferido	Sem upload de documento solicitado no edital - foto
84880503	MARIA APARECIDA FERREIRA DE LIMA	Professor de Educação Básica I	Deferido	
85233170	MARIA ARQUITANIA GUIDONE GUIMARAES	Professor de Educação Básica I	Indeferido	Sem upload dos documentos solicitados no edital - requerimento e foto
84618051	MARIA CRISTINA RIBEIRO SILVA	Professor de Educação Básica I	Indeferido	Sem upload de documento solicitado no edital - foto
85200824	MARIA DA CONCEICAO DOS SANTOS	Professor de Educação Básica II - Português	Deferido	
85218669	MARIA DA GLORIA SILVA OLIVEIRA	Professor de Educação Básica I	Deferido	
84196840	MARIA DA SILVA PRADO PINTO	Professor de Educação Básica I	Indeferido	Sem upload dos documentos solicitados no edital - foto e requerimento
84181605	MARIA DAS DORES DOS SANTOS	Professor de Educação Básica I	Indeferido	Sem upload dos documentos solicitados no edital - requerimento e foto
84274557	MARIA DAS DORES SOUSA LIMA	Professor de Educação Básica I	Deferido	
85256455	MARIA DE FATIMA BARBOSA DA CONCEICAO	Professor de Educação Básica I	Indeferido	Sem upload dos documentos solicitados no edital - requerimento e foto
85123340	MARIA DE FATIMA DOS SANTOS	Professor de Educação Básica I	Indeferido	Sem upload dos documentos solicitados no edital - requerimento e foto
84280840	MARIA DO AMPARO FEITOSA RODRIGUES	Professor de Educação Básica I	Deferido	
84885211	MARIA DO CARMO CELESTE CORDEIRO DA SILVA	Professor de Educação Básica I	Deferido	
84237651	MARIA DO CARMO FERREIRA DE SOUSA	Professor de Educação Básica II - Geografia	Indeferido	Sem upload de documento solicitado no edital - foto
85208450	MARIA DO ROSARIO FERREIRA SANTOS	Professor de Educação Básica I	Deferido	
84940034	MARIA ELIZABETE COSTA PEREIRA	Professor de Educação Básica I	Deferido	
85126535	MARIA HELENA ANTONIO SILVA	Professor de Educação Básica I	Indeferido	Sem upload dos documentos solicitados no edital - requerimento e foto
84307005	MARIA HELENA SANTOS DOS REIS	Professor de Educação Básica I	Deferido	
84983418	MARIA HILCA MOREIRA SOARES DE MATOS	Professor de Educação Básica I	Deferido	
84271868	MARIA ISABELLA FERRACINI FERREIRA	Professor de Educação Básica I	Indeferido	Sem upload dos documentos solicitados no edital - requerimento e foto
84182644	MARIA IVANILDE BRITO DOS SANTOS	Professor de Educação Básica I	Deferido	
84310340	MARIA JOSE DE ARAUJO MONTEOLIVA	Professor de Educação Básica I	Indeferido	Indeferido pela comissão
85292494	MARIA JOSE OLIVEIRA SILVA DOS SANTOS	Professor de Educação Básica I	Indeferido	Sem upload dos documentos solicitados no edital - requerimento e foto
84231440	MARIA LUCIA MARTINS	Professor de Educação Básica I	Indeferido	Sem upload de documento solicitado no edital - requerimento
84179350	MARIA LUIZA BEZERRA SALA	Professor de Educação Básica I	Deferido	
84180196	MARIA LUIZA BEZERRA SALA	Professor de Educação Básica II - Português	Deferido	
84903341	MARIA PATRICIA SALES DOS RE-MEDIOS	Professor de Educação Básica I	Deferido	
85213578	MARIA RITA ARAUJO PEREIRA OLIVEIRA	Professor de Educação Básica I	Indeferido	Sem upload dos documentos solicitados no edital - requerimento e foto



EDUCAÇÃO

84261498	MARIA ROSILENE GONCALVES DIAS	Professor de Educação Básica I	Indeferido	Sem upload dos documentos solicitados no edital - foto e requerimento
84643390	MARIA SIMONE DO NASCIMENTO	Professor de Educação Básica I	Deferido	
84569891	MARIA SOELI DOS SANTOS	Professor de Educação Básica II - História	Deferido	
84864842	MARIA VALDIVANIA DO NASCIMENTO	Professor de Educação Básica II - Arte	Deferido	
84865466	MARIA VALDIVANIA DO NASCIMENTO	Professor de Educação Básica II - Educação Física	Deferido	
85260835	MARIAFILOMENA MARQUES LEITE	Professor de Educação Básica I	Deferido	
85181420	MARIALVA JESUS DAS NEVES	Professor de Educação Básica I	Deferido	
85260720	MARIANA ALVES DA SILVA	Professor de Educação Básica I	Deferido	
84880570	MARIANA DE OLIVEIRA SILVEIRA	Professor de Educação Básica II - Física	Indeferido	Sem upload dos documentos solicitados no edital - foto e requerimento
85185450	MARIANA GOMES MORAIS ARAGAO	Professor de Educação Básica I	Deferido	
84860537	MARIANA RODRIGUES CHAVES PEREIRA	Professor de Educação Básica II - Português	Deferido	
84248866	MARIANE CARVALHO	Professor de Educação Básica II - Geografia	Indeferido	Sem upload dos documentos solicitados no edital - requerimento e foto
84661615	MARIELZE PINTO DA PAIXAO	Professor de Educação Básica II - Biologia	Indeferido	Sem upload de documento solicitado no edital - requerimento assinado
84720603	MARILIA ALVES DE AZEVEDO OLIVEIRA	Professor de Educação Básica I	Indeferido	Sem upload dos documentos solicitados no edital - requerimento e foto
84928557	MARILIA GABRIELA PEREIRA	Professor de Educação Básica II - Física	Indeferido	Sem upload de documento solicitado no edital - requerimento assinado
84973650	MARILIA MOREIRA GUIJO	Professor de Educação Básica II - Arte	Deferido	
84165332	MARILYN RODRIGUES DE MORAIS	Professor de Educação Básica I	Deferido	
84591943	MARINA RODRIGUES FRANCO	Professor de Educação Básica I	Deferido	
84676264	MARINALVA FERREIRA DE OLIVEIRA SANTOS	Professor de Educação Básica I	Indeferido	Sem upload dos documentos solicitados no edital - requerimento e foto
84635231	MARINEZ SANTOS DE CARVALHO	Professor de Educação Básica I	Indeferido	Indeferido pela comissão
84572051	MARIO HIAGO DE SOUZA	Professor de Educação Básica II - Educação Física	Deferido	
84168668	MARISTELA MARIA DE CARVALHO	Professor de Educação Básica I	Indeferido	Sem upload dos documentos solicitados no edital - requerimento e foto
84161086	MARIVAN PEREIRA DA SILVA	Professor de Educação Básica I	Deferido	
84165669	MARLENE DA SILVA CRUZ	Professor de Educação Básica I	Deferido	
84200847	MARLETE DE JESUS VICENTE	Professor de Educação Básica I	Indeferido	Sem upload de documento solicitado no edital - requerimento assinado
85105244	MARTA RODRIGUES DE OLIVEIRA	Professor de Educação Básica II - Geografia	Deferido	
84185767	MATEUS LIMA ALVES DE SOUSA	Professor de Educação Básica II - Educação Física	Indeferido	Sem upload dos documentos solicitados no edital - requerimento e foto
84454342	MATHEUS VALVERDE FELPA	Professor de Educação Básica I	Indeferido	Sem upload dos documentos solicitados no edital - requerimento e foto
84285508	MAURA APARECIDA DE ANDRADE CALHEIROS DE MORAIS	Professor de Educação Básica I	Deferido	
84942185	MAURINA S DOS REIS	Professor de Educação Básica I	Deferido	
84622415	MAYARA CRISTINA DE OLIVEIRA LUIZ	Professor de Educação Básica II - Arte	Deferido	
84216913	MAYARA VIEIRA DOS SANTOS	Professor de Educação Básica I	Deferido	
84163895	MERCEDES FERREIRA DA SILVA CAMILLO	Professor de Educação Básica I	Indeferido	Sem upload dos documentos solicitados no edital - requerimento e foto
85254118	MERIANA BARBOSA LIMA	Professor de Educação Básica II - Arte	Deferido	
85254444	MERIANA BARBOSA LIMA	Professor de Educação Básica I	Deferido	
85063584	MERIELEN DE LIMA	Professor de Educação Básica I	Deferido	
84877723	MICHAEL SILVA SOARES	Professor de Educação Básica II - Matemática	Indeferido	Sem upload de documento solicitado no edital - foto
85188808	MICHELE DE LIMA PAIXÃO SANTOS	Professor de Educação Básica I	Deferido	
84249811	MICHELLI BETANIA EMIDIO	Professor de Educação Básica I	Deferido	
84881330	MICHELLE ANDRADE BUENO	Professor de Educação Básica I	Indeferido	Sem upload de documento solicitado no edital - requerimento
85247103	MICHELLE MONTEIRO RIBEIRO ROSARIO	Professor de Educação Básica I	Deferido	
84954060	MIGUEL CARDOZO DO LAGO	Professor de Educação Básica II - Educação Física	Deferido	
84237767	MIKE DAVID ALVES DA CONCEICAO	Professor de Educação Básica II - Geografia	Indeferido	Sem upload dos documentos solicitados no edital - requerimento e foto
84321717	MILENA RODRIGUES ROSA NASCIMENTO	Professor de Educação Básica I	Deferido	
84315849	MOACIR MENDES	Professor de Educação Básica II - História	Deferido	
85167703	MOISES JANUARIO	Professor de Educação Básica II - Educação Física	Deferido	
84514914	MONICA CRISTINA EVANGELISTA LIMA	Professor de Educação Básica I	Deferido	
84382899	MONICA CRISTINA SANTOS TEIXEIRA	Professor de Educação Básica I	Deferido	
85267864	MOZART MARQUES PEREIRA	Professor de Educação Básica II - Geografia	Deferido	



EDUCAÇÃO

85040290	NADIR DAMASIA DE JESUS	Professor de Educação Básica I	Indeferido	Sem upload de documento solicitado no edital - requerimento
84226960	NADIR PEREIRA DIAS	Professor de Educação Básica II - Matemática	Indeferido	Indeferido pela comissão
84224800	NAIZA TEIXEIRA DE PAULA	Professor de Educação Básica II - Física	Deferido	
84925558	NASINHA DURAES DE MAGALHAES MARQUES	Professor de Educação Básica I	Indeferido	Sem upload dos documentos solicitados no edital - requerimento e foto
85234389	NATALE CRISTINE COSTA CARVALHO	Professor de Educação Básica II - Química	Deferido	
84782820	NATALIA BARBOSA DA SILVA	Professor de Educação Básica II - Biologia	Indeferido	Sem upload dos documentos solicitados no edital - requerimento e foto
84996668	NATALIA DE OLIVEIRA MIGUEL	Professor de Educação Básica I	Indeferido	Sem upload de documento solicitado no edital - requerimento
84217588	NAYANE FERRAZ DE ALMEIDA	Professor de Educação Básica II - Educação Física	Deferido	
85287954	NAYRA FERNANDA GUSMAO SOARES	Professor de Educação Básica II - Educação Física	Indeferido	Sem upload dos documentos solicitados no edital - requerimento e foto
85283436	NELMA DOS SANTOS MELO	Professor de Educação Básica I	Deferido	
84183233	NELMA MARIA DE JESUS	Professor de Educação Básica I	Deferido	
85202142	NEUSA MARIA GOMES DE CARVALHO	Professor de Educação Básica I	Deferido	
84572639	NIDIA PAULA FERREIRA CHAGAS DA SILVA	Professor de Educação Básica I	Deferido	
84810076	NILDA MARIA FONTE	Professor de Educação Básica I	Deferido	
85260541	NIVANIA APARECIDA MACHADO SANTOS	Professor de Educação Básica I	Deferido	
84206233	NOELI DE OLIVEIRA VIEIRA	Professor de Educação Básica I	Indeferido	Sem upload dos documentos solicitados no edital - requerimento e foto
84250275	ODILON JOSE LISBOA JUNIOR	Professor de Educação Básica II - Química	Indeferido	Sem upload de documento solicitado no edital - foto
84283904	OLGA ALEXANDRA AFONSO	Professor de Educação Básica I	Indeferido	Sem upload dos documentos solicitados no edital - requerimento e foto
84176245	OLIVIA CRISTINA BRITO MAGALHAES PESSOA	Professor de Educação Básica I	Deferido	
85265748	OSEIAS EUZEBIO DUARTE	Professor de Educação Básica II - Matemática	Indeferido	Sem upload dos documentos solicitados no edital - requerimento e foto
85165859	OSVALDICE DE JESUS CONCEICAO	Professor de Educação Básica II - Arte	Deferido	
84915331	OTONIEL DURAES DE SOUSA	Professor de Educação Básica II - Educação Física	Deferido	
84236531	PABLO KAUAN DA COSTA SILVA	Professor de Educação Básica II - Português	Indeferido	Sem upload de documento solicitado no edital - requerimento
85291773	PAMELA EVANGELISTA	Professor de Educação Básica I	Deferido	
84178639	PAMELA FERREIRA NASCIMENTO GOMES	Professor de Educação Básica I	Indeferido	Sem upload dos documentos solicitados no edital - requerimento e foto
85169170	PATRICIA BESSA PINA FRANCO	Professor de Educação Básica I	Indeferido	Indeferido pela comissão
85270172	PATRICIA CHAVES DA SILVA	Professor de Educação Básica I	Indeferido	Sem upload de documentos solicitados no edital - foto e requerimento
84988665	PATRICIA CRISTIANE SANTOS DIAS DA SILVA	Professor de Educação Básica I	Indeferido	Sem upload dos documentos solicitados no edital - requerimento e foto
85196517	PATRICIA DAIANE DE CARVALHO HIPOLITO	Professor de Educação Básica II - Português	Deferido	
84854901	PATRICIA DE ARAUJO SILVA	Professor de Educação Básica I	Indeferido	Sem upload dos documentos solicitados no edital - requerimento e foto
84200499	PATRICIA DE OLIVEIRA ALMEIDA DALMAZO	Professor de Educação Básica II - Matemática	Deferido	
84518952	PATRICIA PEREIRA DA SILVA SANTOS	Professor de Educação Básica I	Deferido	
85136638	PAULA ANUNCIACAO SILVA	Professor de Educação Básica I	Indeferido	Sem upload dos documentos solicitados no edital - requerimento e foto
85170542	PAULA APARECIDA SILVA DE PAULA	Professor de Educação Básica II - Educação Física	Deferido	
84475536	PAULA CRISTINA DA SILVA	Professor de Educação Básica II - História	Deferido	
84634162	PAULO AFONSO DO NASCIMENTO	Professor de Educação Básica II - Educação Física	Deferido	
85150592	PAULO CESAR JOAQUIM	Professor de Educação Básica I	Deferido	
84170310	PAULO FERNANDES DE ARAUJO	Professor de Educação Básica II - Química	Indeferido	Sem upload dos documentos solicitados no edital - requerimento e foto
84170611	PAULO JOSE ANDRADE DE JESUS	Professor de Educação Básica I	Deferido	
85262420	PAULO VITOR SERAFIM ALVES	Professor de Educação Básica II - Matemática	Deferido	
84242906	PEDRINA DE SOUZA ALVES DE ALMEIDA	Professor de Educação Básica I	Deferido	
84637790	PETERSON FERNANDO ARCEBISPO BRUSCHI	Professor de Educação Básica II - História	Indeferido	Sem upload dos documentos solicitados no edital - requerimento e foto
84188596	POLIANA SANTNER FERREIRA	Professor de Educação Básica I	Indeferido	Sem upload dos documentos solicitados no edital - requerimento e foto
84875828	POLION BARBOZA DE SOUZA E SILVA PEREIRA	Professor de Educação Básica II - Matemática	Deferido	
85132845	PRISCILA APARECIDA ALEXANDRE	Professor de Educação Básica I	Deferido	



EDUCAÇÃO

85015423	PRISCILA FERNANDES DA COSTA	Professor de Educação Básica II - Educação Física	Indeferido	Sem upload dos documentos solicitados no edital - foto e requerimento
84243783	PRISCILA RIBEIRO DOS SANTOS	Professor de Educação Básica I	Deferido	
84226013	PRISCILLA R SOARES	Professor de Educação Básica II - Arte	Deferido	
84957379	RAFAEL PEREIRA MARTINS	Professor de Educação Básica II - Português	Deferido	
85188956	RAFAEL SALES LIMA	Professor de Educação Básica II - Educação Física	Deferido	
85056260	RAFAELA REIS SANTOS DE OLIVEIRA	Professor de Educação Básica II - Português	Deferido	
85034533	RAFFAELA BARBOSA ZUIN	Professor de Educação Básica I	Deferido	
85128953	RAILENE MENEZES NARANJO POLICARO	Professor de Educação Básica I	Deferido	
85129070	RAILENE MENEZES NARANJO POLICARO	Professor de Educação Básica II - Biologia	Deferido	
85129178	RAILENE MENEZES NARANJO POLICARO	Professor de Educação Básica II - Ciências	Deferido	
85226300	RAIMUNDA BORGES LEAL DE CARVALHO	Professor de Educação Básica I	Indeferido	Sem upload dos documentos solicitados no edital - requerimento e foto
84170980	RAIMUNDO ALTEREDE DA SILVA	Professor de Educação Básica I	Deferido	
85235903	RALPH CHARLES	Professor de Educação Básica II - Geografia	Deferido	
85192716	RAQUEL MENDONCA DE PAULA	Professor de Educação Básica II - Matemática	Deferido	
84889020	RAQUEL NASCIMENTO GOMES	Professor de Língua Estrangeira - Francês	Indeferido	Indeferido pela comissão
84950234	RAQUEL NASCIMENTO GOMES	Professor de Educação Básica II - Português	Indeferido	Indeferido pela comissão
84245867	RAQUEL VENTURA DE JESUS	Professor de Educação Básica I	Indeferido	Sem upload de documento solicitado no edital - foto
84974176	RAYNORD MAYARD	Professor de Educação Básica II - Matemática	Indeferido	Sem upload de documento solicitado no edital - foto
84628782	REGIANE ALVES DA SILVA DIAS	Professor de Educação Básica I	Deferido	
84161795	REGIANE DOMINGOS DA CRUZ	Professor de Educação Básica II - História	Deferido	
84161957	REGIANE DOMINGOS DA CRUZ	Professor de Educação Básica I	Deferido	
84646403	REGINA ANGELICA FERREIRA ALVES	Professor de Educação Básica II - Ciências	Deferido	
85032816	REGINA ANGELICA FERREIRA ALVES	Professor de Educação Básica II - Matemática	Deferido	
85167738	REGINA APARECIDA DE SOUZA MELO	Professor de Educação Básica II - Educação Física	Indeferido	Sem upload de documento solicitado no edital - requerimento
84810513	REGINALDO CANELA MALAGUTTI EGIDIO	Professor de Educação Básica II - Educação Física	Deferido	
84305355	REGISNAR DA SILVA BARROS	Professor de Educação Básica II - Matemática	Indeferido	Indeferido pela comissão
84244402	RENATA APARECIDA LEITE	Professor de Educação Básica II - Química	Indeferido	Sem upload dos documentos solicitados no edital - requerimento e foto
84226765	RENATA BARBOZA SILVESTRE	Professor de Educação Básica I	Indeferido	Sem upload dos documentos solicitados no edital - requerimento e foto
84226099	RENATA DE CARVALHO SILVA	Professor de Educação Básica I	Indeferido	Sem upload dos documentos solicitados no edital - requerimento e foto
85297410	RENATA DOS SANTOS DOMINGUES	Professor de Educação Básica I	Indeferido	Sem upload dos documentos solicitados no edital - requerimento e foto
84660783	RENATA LISBOA AMADO DA SILVA	Professor de Educação Básica I	Deferido	
84804599	RENATA MARIA SALVADOR	Professor de Educação Básica II - Ciências	Indeferido	Sem upload dos documentos solicitados no edital - requerimento e foto
84214422	RENATA RIBEIRO FRANCISCO	Professor de Educação Básica II - História	Deferido	
85266167	RENATA ROCHA FERRAZ	Professor de Educação Básica II - Arte	Deferido	
84989238	RENATO BATISTA DOS REMEDIOS	Professor de Educação Básica II - História	Deferido	
85264709	RICARDO JOSE DA SILVA	Professor de Educação Básica II - Matemática	Deferido	
85284084	RITA DE CASSIA ISMERIO	Professor de Educação Básica I	Deferido	
84366710	RITA DE CASSIA MORAIS	Professor de Educação Básica I	Deferido	
84293128	RITA DE CASSIA TEIXEIRA TELES	Professor de Educação Básica I	Indeferido	Sem upload dos documentos solicitados no edital - requerimento e foto
84544422	ROBERTA GONCALVES SANTOS	Professor de Educação Básica I	Indeferido	Sem upload dos documentos solicitados no edital - requerimento e foto
84999985	ROBERTO JOSE DA SILVA	Professor de Educação Básica II - Português	Deferido	
85000132	ROBERTO JOSE DA SILVA	Professor de Língua Estrangeira - Inglês	Deferido	
84580828	ROBSON JORGE HENRIQUE PEREIRA	Professor de Educação Básica II - Português	Indeferido	Sem upload dos documentos solicitados no edital - requerimento e foto
84901497	ROBSON LEONARDO AMARO DOS SANTOS	Professor de Educação Básica II - Educação Física	Indeferido	Sem upload dos documentos solicitados no edital - requerimento e foto
84604794	RODRIGO CONCEICAO FREITAS	Professor de Educação Básica II - Educação Física	Deferido	



EDUCAÇÃO

85013927	RODRIGO SANTIAGO GONCALVES DE SOUZA	Professor de Educação Básica I	Indeferido	Sem upload de documento solicitado no edital - requerimento
85269646	RODRIGO SEVERO DOS SANTOS	Professor de Educação Básica II - Arte	Deferido	
84407255	ROGERIO BRUNO BARRETO SAVIOLLI	Professor de Educação Básica I	Indeferido	Sem upload dos documentos solicitados no edital - requerimento e foto
84254580	ROGERIO VALERIO DE SOUZA	Professor de Educação Básica II - Educação Física	Indeferido	Sem upload dos documentos solicitados no edital - requerimento e foto
84220775	RONIVALDO FLORIANO SILVA	Professor de Educação Básica I	Deferido	
85266043	ROSA BATISTA DOS SANTOS OLIVEIRA	Professor de Língua Estrangeira - Inglês	Deferido	
85277983	ROSA BATISTA DOS SANTOS OLIVEIRA	Professor de Educação Básica I	Deferido	
85229385	ROSA MARIA JANUARIO SUCENA	Professor de Educação Básica I	Deferido	
84234385	ROSANA DOS SANTOS ARAUJO	Professor de Educação Básica I	Indeferido	Sem upload dos documentos solicitados no edital - requerimento e foto
85117056	ROSANGELA ALEIXO	Professor de Língua Estrangeira - Inglês	Deferido	
84666994	ROSANGELA BORGES SANTOS	Professor de Educação Básica I	Deferido	
84183985	ROSANGELA SANTOS COSTA GONCALVES DA SILVA	Professor de Educação Básica I	Deferido	
84160063	ROSEANE ROCHA ANDRE BORGES	Professor de Língua Estrangeira - Inglês	Deferido	
84162198	ROSEANE ROCHA ANDRE BORGES	Professor de Educação Básica II - Português	Deferido	
84162538	ROSEANE ROCHA ANDRE BORGES	Professor de Educação Básica I	Deferido	
85192791	ROSELI CRISTINA MATIAS GONCALVES	Professor de Educação Básica I	Deferido	
84463309	ROSELI SANTOS DE ARAUJO	Professor de Educação Básica II - Arte	Deferido	
85289213	ROSELI SANTOS DE ARAUJO	Professor de Educação Básica I	Deferido	
85060941	ROSEMARI ALVES DOS SANTOS	Professor de Educação Básica I	Deferido	
84709537	ROSEMARI CRISTINA DOS SANTOS	Professor de Educação Básica I	Deferido	
84953616	ROSEMEIRE NOLACIO NEVES ORTIZ	Professor de Educação Básica II - Educação Física	Indeferido	Sem upload dos documentos solicitados no edital - requerimento e foto
84225572	ROSILEINE DE OLIVEIRA LIMA	Professor de Educação Básica II - Educação Física	Indeferido	Sem upload dos documentos solicitados no edital - requerimento e foto
84716100	ROSILENE MARIA BARBOSA	Professor de Educação Básica I	Indeferido	Sem upload de documento solicitado no edital - requerimento
84300540	ROSILENE MARIA DIAS CARVALHO	Professor de Educação Básica I	Deferido	
84183420	ROSIMARE NASCIMENTO MACIEL DE CARVALHO	Professor de Educação Básica I	Deferido	
84786639	ROSSI VAN JOSE LAZARINE LOPES	Professor de Educação Básica II - Biologia	Indeferido	Sem upload dos documentos solicitados no edital - requerimento e foto
84707119	RUAN GONCALVES DE LIMA	Professor de Educação Básica II - Física	Indeferido	Sem upload dos documentos solicitados no edital - requerimento e foto
84310910	SABRINA PATRICIO COSTA	Professor de Educação Básica I	Deferido	
84836563	SALETE FERREIRA DO MONTE SILVA	Professor de Educação Básica I	Deferido	
85114340	SALOMAO MARIANO	Professor de Educação Básica II - Português	Indeferido	Sem upload dos documentos solicitados no edital - requerimento e foto
84664282	SAMANTA SANTANA DA SILVA	Professor de Educação Básica I	Indeferido	Sem upload dos documentos solicitados no edital - requerimento e foto
84225890	SAMARA OLIVEIRA MARQUES DA SILVA	Professor de Educação Básica II - História	Deferido	
84462140	SANDRA ALMEIDA DA SILVA	Professor de Educação Básica II - Ciências	Deferido	
84463228	SANDRA ALMEIDA DA SILVA	Professor de Educação Básica II - Biologia	Deferido	
84848642	SANDRA MARIA DIAS MONTEIRO	Professor de Educação Básica I	Deferido	
84778890	SANDRA REGINA DE JESUS FAGUNDES	Professor de Educação Básica I	Deferido	
84226331	SANDRA REGINA DORACIOTO	Professor de Educação Básica II - Geografia	Indeferido	Sem upload dos documentos solicitados no edital - requerimento e foto
84164387	SARA ARLEIDE COELHO DOS SANTOS	Professor de Educação Básica II - Educação Física	Deferido	
84247223	SARA ELIZABETH DE LIMA	Professor de Educação Básica I	Deferido	
84201363	SARA ODARA MACHADO CAMARGO	Professor de Educação Básica I	Indeferido	Sem upload dos documentos solicitados no edital - requerimento e foto
84178582	SARA ROSA GOUVEIA	Professor de Educação Básica I	Deferido	
84181354	SARA ROSA GOUVEIA	Professor de Educação Básica II - Arte	Deferido	
85077496	SARAH REGINA NERIS DA SILVA OLIVEIRA	Professor de Educação Básica I	Indeferido	Sem upload de documento solicitado no edital - requerimento
85252735	SELMA APARECIDA DE LACERDA	Professor de Educação Básica I	Deferido	
84770864	SERGIO AVELINO DE MATTOS	Professor de Educação Básica I	Deferido	
85235679	SERGIO HENRIQUE CORREA CARDOSO	Professor de Educação Básica II - Arte	Indeferido	Sem upload de documento solicitado no edital - foto
84518561	SEVERINA FELIX PEREIRA	Professor de Educação Básica I	Deferido	
84296534	SHEILA CRISTINA SILVA DA CUNHA	Professor de Educação Básica I	Deferido	
84232501	SHIRLEY FERREIRA ANTUNES	Professor de Educação Básica I	Deferido	
85259152	SILMARA APARECIDA DE OLIVEIRA	Professor de Educação Básica I	Deferido	



EDUCAÇÃO

84606657	SILMARA GRIVOL	Professor de Educação Básica II - Ciências	Indeferido	Sem upload dos documentos solicitados no edital - requerimento e foto
85124745	SILVANA APARECIDA ANSELMO CRAVINHO	Professor de Educação Básica I	Deferido	
85245534	SILVANA GOMES LEITE SIQUEIRA	Professor de Educação Básica II - Biologia	Deferido	
84210400	SILVANA MONALISA FRANÇA SALVADOR	Professor de Educação Básica I	Deferido	
85245020	SILVIA FERNANDA DOS SANTOS	Professor de Educação Básica II - Educação Física	Indeferido	Sem upload dos documentos solicitados no edital - requerimento e foto
85258369	SILVIO DOS SANTOS CERQUEIRA	Professor de Educação Básica I	Indeferido	Sem upload dos documentos solicitados no edital - requerimento e foto
84222360	SIMONE APARECIDA OLIVEIRA SANTANA	Professor de Educação Básica I	Deferido	
84227753	SIMONE BARBOSA DE OLIVEIRA	Professor de Educação Básica II - Português	Indeferido	Sem upload dos documentos solicitados no edital - requerimento e foto
84529113	SIMONE FERREIRA DE CARVALHO CAPOVILLA	Professor de Educação Básica I	Deferido	
85281980	SIMONE MARIA DE LIMA BOTAO	Professor de Educação Básica I	Indeferido	Sem upload de documento solicitado no edital - foto
85262617	SINIA ROSELI DA SILVA SANTOS	Professor de Educação Básica I	Deferido	
84952130	SIRLEY GOMES DE OLIVEIRA	Professor de Educação Básica II - Geografia	Deferido	
84936452	SIVALDO DE JESUS SANTOS	Professor de Educação Básica II - História	Indeferido	Sem upload dos documentos solicitados no edital - requerimento e foto
84336013	SOLANGE APARECIDA DA CRUZ	Professor de Educação Básica I	Indeferido	Sem upload dos documentos solicitados no edital - foto e requerimento
84236744	SOLANGE APARECIDA DOS SANTOS	Professor de Língua Estrangeira - Inglês	Indeferido	Sem upload dos documentos solicitados no edital - requerimento e foto
84236965	SOLANGE APARECIDA DOS SANTOS	Professor de Educação Básica I	Indeferido	Sem upload dos documentos solicitados no edital - requerimento e foto
85286923	SOLANGE CLEMENTINO DA SILVA	Professor de Educação Básica I	Deferido	
84220473	SOLANGE XAVIER DE ALMEIDA	Professor de Educação Básica I	Indeferido	Sem upload dos documentos solicitados no edital - requerimento e foto
85282952	SONIA APARECIDA DE CARVALHO FRANCISCO ANTONIO	Professor de Educação Básica I	Deferido	
84948809	SONIA DE SOUZA FORTES LOPES	Professor de Educação Básica I	Indeferido	Sem upload dos documentos solicitados no edital - requerimento e foto
85292451	SONIA MARCIA DO NASCIMENTO DE SOUZA	Professor de Educação Básica II - Geografia	Indeferido	Sem upload de documento solicitado no edital - requerimento
84229187	SONIA REGINA DE SANTANA NUNES	Professor de Educação Básica I	Indeferido	Sem upload dos documentos solicitados no edital - requerimento e foto
84217766	SONIA REGINA IGNACIO DOS SANTOS	Professor de Educação Básica II - Educação Física	Deferido	
85103446	STEPHANY CAROLINA BELMIRO MATTOS	Professor de Educação Básica I	Indeferido	Sem upload de documento solicitado no edital - foto
84714646	SUELEINY MORAIS ESTEVAO	Professor de Educação Básica I	Indeferido	Sem upload dos documentos solicitados no edital - requerimento e foto
84216042	SUELEN CRISTINA ARANTES E SILVA FREITAS CARNEIRO	Professor de Educação Básica I	Deferido	
85097578	SUELEN REGINA CALOU	Professor de Educação Básica I	Deferido	
85028029	SUELEN SILVA MARINHO	Professor de Educação Básica II - História	Indeferido	Sem upload dos documentos solicitados no edital - requerimento e foto
84841052	SUELI MARTINS DE BRITO	Professor de Educação Básica I	Deferido	
84521147	SUELI SANTANA DE LIMA SILVA	Professor de Educação Básica I	Deferido	
84496789	SUELI TRENTINO ARAUJO	Professor de Educação Básica I	Deferido	
85254258	SUELLEN MESSIAS DA SILVA ROCHA	Professor de Educação Básica I	Indeferido	Sem upload dos documentos solicitados no edital - requerimento e foto
84666870	SUELYN BORGES CRUZ	Professor de Educação Básica II - Matemática	Indeferido	Sem upload de documento solicitado no edital - requerimento
84778490	TAILANE PEREIRA SOUZA	Professor de Educação Básica I	Deferido	
84240059	TAIS ALVES TEIXEIRA	Professor de Educação Básica II - Geografia	Indeferido	Indeferido pela comissão
84163500	TALITA DE OLIVEIRA RODRIGUES	Professor de Educação Básica I	Deferido	
84163607	TALITA DE OLIVEIRA RODRIGUES	Professor de Educação Básica II - Educação Física	Deferido	
84259787	TALITA DE OLIVEIRA TAVARES	Professor de Educação Básica I	Deferido	
84191112	TAMARA TOBIAS GERMANO	Professor de Educação Básica I	Deferido	
84250798	TATIANA DONIZETTI FUMANI	Professor de Educação Básica I	Indeferido	Sem upload dos documentos solicitados no edital - requerimento e foto
84939281	TATIANA LUCIANA ALVES DO NASCIMENTO	Professor de Educação Básica II - Português	Indeferido	Sem upload de documento solicitado no edital - requerimento assinado
84169478	TATIANE CAMARGO SGORLON	Professor de Educação Básica II - Português	Indeferido	Sem upload dos documentos solicitados no edital - requerimento e foto
84169842	TATIANE CAMARGO SGORLON	Professor de Educação Básica I	Indeferido	Sem upload dos documentos solicitados no edital - requerimento e foto
85044210	TATIANE REGINA SILVA	Professor de Educação Básica I	Deferido	
84180692	TATIANI VENTURA DA SILVA	Professor de Educação Básica I	Indeferido	Sem upload dos documentos solicitados no edital - requerimento e foto
84252219	TATIELA PEREIRA COSTA	Professor de Educação Básica I	Indeferido	Sem upload dos documentos solicitados no edital - requerimento e foto
84626860	TEREZA DE JESUS SOARES	Professor de Educação Básica I	Indeferido	Sem upload dos documentos solicitados no edital - requerimento e foto



EDUCAÇÃO

85118451	TEREZINHA CONCEICAO LIMA ARAUJO	Professor de Educação Básica I	Indeferido	Sem upload dos documentos solicitados no edital - requerimento e foto
85288934	THAIS FARINHA DA COSTA	Professor de Educação Básica I	Deferido	
84740264	THAIS SIMOES FRANCO	Professor de Educação Básica II - Educação Física	Indeferido	Indeferido pela comissão
84235209	THAIS VIVIANE GALERA GARDEN-GUE	Professor de Educação Básica II - Educação Física	Indeferido	Sem upload dos documentos solicitados no edital - requerimento e foto
84537108	THALITA DAMARYS SILVA SANTOS	Professor de Educação Básica II - Educação Física	Deferido	
85287016	THALITA DE OLIVEIRA MARTINS	Professor de Educação Básica I	Indeferido	Sem upload dos documentos solicitados no edital - requerimento e foto
84230789	THAMARA SOUSA DA SILVA	Professor de Educação Básica I	Deferido	
84631414	THATIANE YANDARA BATISTA DO NASCIMENTO	Professor de Educação Básica I	Deferido	
84205091	THIAGO RAMOS DA SILVA	Professor de Educação Básica II - História	Indeferido	Sem upload dos documentos solicitados no edital - requerimento e foto
84167513	TIAGO JOSE GUIMARAES	Professor de Educação Básica II - História	Deferido	
84392606	TIAGO NOVAIS RODRIGUES	Professor de Educação Básica I	Indeferido	Sem upload de documento solicitado no edital - foto
85286958	TOBIAS LOURENCONI DA SILVA	Professor de Educação Básica II - Educação Física	Deferido	
85231142	TOMY FELIXON	Professor de Educação Básica II - Matemática	Deferido	
84966505	UBIRAJARA ARRIBABENE GIL	Professor de Educação Básica II - Educação Física	Deferido	
85127132	VAGNER BORGES MAURICIO	Professor de Educação Básica I	Indeferido	Sem upload dos documentos solicitados no edital - requerimento e foto
84219092	VALDEK RAMOS RODRIGUES	Professor de Educação Básica II - História	Indeferido	Sem upload dos documentos solicitados no edital - requerimento e foto
84542420	VALDENICE DE OLIVEIRA MARTINS	Professor de Educação Básica I	Deferido	
85150720	VALDINEIA GARCIA DE ARAUJO PINHEIRO	Professor de Educação Básica I	Indeferido	Indeferido pela comissão
84208163	VALDIRENE LUCENA DA SILVA	Professor de Educação Básica II - Português	Deferido	
84213248	VALDIRENE LUCENA DA SILVA	Professor de Educação Básica I	Deferido	
85214418	VALERIA CONCEICAO LOURENCO DE FREITAS	Professor de Educação Básica I	Deferido	
84207639	VALERIA PEREIRA DA SILVA	Professor de Educação Básica I	Deferido	
84209569	VALERIA PEREIRA DA SILVA	Professor de Educação Básica II - Arte	Deferido	
84202742	VALQUIRIA PEREIRA DA SILVA	Professor de Educação Básica II - História	Deferido	
85112020	VAMIRO APARECIDO EVANGELISTA JUNIOR	Professor de Educação Básica II - Matemática	Indeferido	Sem upload dos documentos solicitados no edital - requerimento e foto
85247987	VANESSA APARECIDA FRARE	Professor de Educação Básica II - Educação Física	Indeferido	Sem upload dos documentos solicitados no edital - requerimento e foto
85192465	VANESSA DA SILVA BEZERRA	Professor de Educação Básica I	Deferido	
84283696	VANESSA FABIANA DA SILVA NASCIMENTO	Professor de Educação Básica I	Indeferido	Sem upload dos documentos solicitados no edital - requerimento e foto
84803045	VANESSA SHIMABUKURO	Professor de Educação Básica I	Deferido	
85079790	VANEZIA DOS SANTOS FERREIRA	Professor de Educação Básica I	Deferido	
84165243	VANIA DA SILVA DIAS	Professor de Educação Básica I	Deferido	
84895306	VANILDA ROSA DE ALMEIDA VIDAL	Professor de Educação Básica I	Indeferido	Sem upload de documento solicitado no edital - requerimento
84651954	VANUSA FERREIRA ZUCCHI	Professor de Educação Básica I	Deferido	
84232064	VARLEI GONZAGA DOS SANTOS	Professor de Educação Básica II - Educação Física	Deferido	
85238473	VARLEI SILVA	Professor de Educação Básica II - História	Deferido	
84222107	VERA LUCIA BARROS SILVA	Professor de Educação Básica I	Indeferido	Sem upload dos documentos solicitados no edital - requerimento e foto
85166120	VERA LUCIA SILVA DA CRUZ	Professor de Educação Básica I	Indeferido	Sem upload dos documentos solicitados no edital - requerimento e foto
85272000	VERONICA ALVES MARTINS TOMAZ	Professor de Educação Básica I	Indeferido	Sem upload dos documentos solicitados no edital - requerimento e foto
84956011	VERONICA DE LIMA MENDONCA	Professor de Educação Básica I	Deferido	
85167240	VERONICA FRANCO SILVA	Professor de Educação Básica I	Deferido	
84172630	VILSON JOSE PAIXAO	Professor de Educação Básica I	Deferido	
85134473	VINICIUS DA SILVA PAULINO	Professor de Educação Básica II - Arte	Deferido	
85210358	VINICIUS FRANCISCO PEREIRA	Professor de Educação Básica I	Indeferido	Sem upload dos documentos solicitados no edital - requerimento e foto
84689595	VINICIUS LINO ROCHA	Professor de Língua Estrangeira - Inglês	Indeferido	Sem upload de documento solicitado no edital - requerimento
84687835	VITOR DA SILVA PAULINO	Professor de Educação Básica II - Arte	Deferido	
84165014	VITOR MONTEIRO ROSA REIS	Professor de Educação Básica II - Geografia	Deferido	
85088943	VIVIANE DOS SANTOS SILVA	Professor de Educação Básica I	Deferido	
84417757	VIVIANE LEMOS DE SOUZA	Professor de Educação Básica I	Deferido	
84561190	VIVIANE VENANCIO RAMOS	Professor de Educação Básica I	Indeferido	Sem upload de documento solicitado no edital - requerimento



EDUCAÇÃO

84166932	VIVIANE VILARIM DOS SANTOS SOUZA	Professor de Educação Básica I	Deferido	
84178752	VLADIMIR GUEDES	Professor de Educação Básica II - Química	Deferido	
85264555	WALKIRENY MAGNA DOS SANTOS	Professor de Educação Básica I	Deferido	
84668474	WALKIRIA MORATO	Professor de Educação Básica II - Arte	Deferido	
84161167	WALLACE FERREIRA ALCANTARA	Professor de Educação Básica I	Indeferido	Sem upload dos documentos solicitados no edital - requerimento e foto
85185485	WELLINGTON DE OLIVEIRA E SILVA DOS SANTOS	Professor de Educação Básica II - Português	Deferido	
85203297	WELLINGTON PEREIRA DOS SANTOS	Professor de Educação Básica II - História	Deferido	
84984171	WELLINGTON ROBSON SANTOS PEREIRA	Professor de Educação Básica II - Educação Física	Indeferido	Sem upload dos documentos solicitados no edital - requerimento e foto
85087980	WILLER FEITOSA BUENO	Professor de Educação Básica II - Português	Indeferido	Sem upload dos documentos solicitados no edital - requerimento e foto
84614250	WINSTON WALLACE CONCEICAO DOS SANTOS	Professor de Educação Básica II - Educação Física	Deferido	
84362650	YARA DA SILVA MATOS	Professor de Educação Básica I	Indeferido	Sem upload dos documentos solicitados no edital - requerimento e foto
84952563	ZELENE DA CONCEICAO SANTOS RODRIGUES	Professor de Educação Básica I	Indeferido	Sem upload dos documentos solicitados no edital - requerimento e foto
84705639	ZENILDA SANTOS DOS ANJOS	Professor de Educação Básica I	Deferido	
85229865	ZILDA CONCEICAO DE CARVALHO	Professor de Educação Básica I	Deferido	
85239550	ZILDA CONCEICAO DE CARVALHO	Professor de Educação Básica II - Português	Deferido	
85067156	ZOE DA SILVA LIMA	Professor de Educação Básica I	Deferido	

Para fins de ampla publicidade, faz baixar o presente edital que será publicado na Imprensa Oficial do Município.

Prof.^a SAMIRA MOURAD ZENARDI
Diretora de Planejamento, Gestão e Finanças

Prof.^a VASTÍ FERRARI MARQUES
Gestora da Unidade de Educação

PROCESSO SELETIVO DE PROVA DE TÍTULOS EDITAL UGE/DPGF N. 42, DE 3 DE DEZEMBRO DE 2020

VASTÍ FERRARI MARQUES, Gestora da Unidade de Educação da Prefeitura do Município de Jundiaí, Estado de São Paulo, no uso de suas atribuições legais, torna público o resultado da análise da documentação dos candidatos inscritos no PROCESSO SELETIVO PARA ELABORAÇÃO DE ESCALAS ROTATIVAS, para o exercício anual de funções docentes, que solicitaram a inclusão dos seus nomes na lista de candidatos PCD, conforme Edital UGE/DPGF n. 17, de 1º/10/2020.

Inscrição	Nome	Opção	Resultado	Análise da documentação
84196157	ALESSANDRA DE SANTANA	Professor de Educação Básica I	Deferido	
85278033	ALEXANDRE SILVEIRA PORTELA	Professor de Educação Básica II - Matemática	Indeferido	Sem upload dos documentos solicitados no edital.
84281308	ANA CAROLINA FERNANDES ORTIZ	Professor de Educação Básica I	Deferido	
84724234	ANDREIZA AREIAS DE FREITAS MAURO	Professor de Educação Básica II - Matemática	Deferido	
84934786	CAIQUE LIMA DE ARAUJO	Professor de Educação Básica II - Matemática	Deferido	
84965924	CARLA MARIA SILVEIRA POLESI MINUTTI	Professor de Educação Básica I	Indeferido	INDEFERIMENTO pelo não comparecimento para avaliação presencial.
84235403	CLAUDINEIA APARECIDA SOUZA PARANHOS	Professor de Educação Básica I	Indeferido	Sem upload dos documentos solicitados no edital.
84283246	CLEBIO DIAS DA SILVA	Professor de Educação Básica II - Geografia	Deferido	
84286652	CRISTIANE FERNANDA DIONISIO DE OLIVEIRA	Professor de Educação Básica I	Deferido	
84780258	DEBORA BERTELO MOREIRA	Professor de Língua Estrangeira - Inglês	Deferido	
84181249	DENIZE PIRES DA SILVA	Professor de Educação Básica I	Deferido	
84714565	DIANA DA CONCEICAO SILVA	Professor de Educação Básica I	Indeferido	Sem upload dos documentos solicitados no edital (requerimento).
84728264	DIEGO DA SILVA BAIA	Professor de Educação Básica II - Educação Física	Deferido	
84212438	DIONE DE OLIVEIRA ROZADAS	Professor de Educação Básica I	Deferido	
84213329	DIONE DE OLIVEIRA ROZADAS	Professor de Educação Básica II - Arte	Deferido	
84213736	DIONE DE OLIVEIRA ROZADAS	Professor de Educação Básica II - Matemática	Deferido	
85004499	EDER ADRIANO CARVALHO DOS REIS	Professor de Educação Básica II - Educação Física	Indeferido	INDEFERIMENTO pelo não comparecimento em consulta médica.
84341360	EDITE DE LURDES CARVALHO	Professor de Educação Básica I	Indeferido	Sem upload dos documentos solicitados no edital (requerimento).
84677414	EDIVALDO DUTRA SOARES	Professor de Educação Básica II - Educação Física	Deferido	
84168153	EDMAR ALVES DE OLIVEIRA	Professor de Educação Básica I	Deferido	
85139068	EDNA CRISTINA DO NASCIMENTO CONDEMARIN	Professor de Educação Básica II - Educação Física	Deferido	



EDUCAÇÃO

85149705	EDNA CRISTINA DO NASCIMENTO CONDEMARIN	Professor de Educação Básica I	Deferido	
84341530	FABIANA GONCALVES DE OLIVEIRA	Professor de Educação Básica I	Indeferido	Sem upload de documento solicitado no edital - requerimento.
85128376	FRANCINE LEPORI DEPIATTI	Professor de Educação Básica I	Deferido	
84174609	FRANCISCO NEGREIROS FILHO	Professor de Educação Básica II - História	Indeferido	INDEFERIMENTO pelo não comparecimento para avaliação médica presencial.
84597917	GIOVANNI TUZIA JUNIOR	Professor de Educação Básica II - Educação Física	Deferido	
84895276	GUILHERME S FLAQUER	Professor de Educação Básica I	Deferido	
84898577	GUILHERME S FLAQUER	Professor de Educação Básica II - História	Deferido	
84238500	HOMERO ALBERTO GOMES DA SILVA	Professor de Língua Estrangeira - Inglês	Indeferido	Sem upload dos documentos solicitados no edital.
84238801	HOMERO ALBERTO GOMES DA SILVA	Professor de Educação Básica I	Indeferido	Sem upload dos documentos solicitados no edital.
84789450	INES DE FATIMA MACHADO	Professor de Educação Básica I	Deferido	
85173746	ISAIAS SOUSA DA SILVA	Professor de Educação Básica II - Biologia	Deferido	
84971444	JANAINA PEREIRA DA SILVA	Professor de Educação Básica I	Deferido	
84229152	JESSICA ROSA BARROS	Professor de Educação Básica I	Deferido	
84947330	KARINA CAVALCANTE DOURADO BORGES	Professor de Educação Básica I	Indeferido	Sem upload de documento solicitado no edital (requerimento).
84734159	LEANDRA DE FREITAS	Professor de Educação Básica I	Deferido	
84264292	LETICIA MARA JACOMASSO DE OLIVEIRA	Professor de Educação Básica I	Indeferido	Sem upload de documento solicitado no edital (requerimento).
84750979	LILIANE DE OLIVEIRA SILVA CAPELLI	Professor de Educação Básica I	Deferido	
84653663	LUANNA POTZMANN NOGUEIRA	Professor de Educação Básica I	Deferido	
84308702	LUCIMAR SILVEIRA RAMOS	Professor de Educação Básica I	Deferido	
84676175	MARCIA FIRAK MORO CUEVAS ROCHA PEREIRA	Professor de Educação Básica II - Arte	Indeferido	Sem upload dos documentos solicitados no edital.
85118206	MARIA CELIA TELES DE OLIVEIRA SANTOS	Professor de Educação Básica I	Indeferido	Indeferido na avaliação médica presencial.
85278718	MARIA DEL CARMEN ANDRADE VILARINO	Professor de Língua Estrangeira - Inglês	Deferido	
85284122	MARIA DEL CARMEN ANDRADE VILARINO	Professor de Educação Básica II - Português	Deferido	
85245470	MARIA JANETE PASQUALETTO	Professor de Educação Básica I	Indeferido	Sem upload de documento solicitado no edital (requerimento).
84326743	MARIA LUISA DE OLIVEIRA FERREIRA	Professor de Educação Básica II - Português	Indeferido	Sem upload de documento solicitado no edital - requerimento.
84885904	MARINETE APARECIDA FRANCO	Professor de Educação Básica I	Indeferido	Indeferido na avaliação médica presencial.
85288985	MURILO FERNANDES	Professor de Educação Básica II - Matemática	Deferido	
85296155	NATHALIA RODRIGUES PINHEIRO DA SILVA	Professor de Educação Básica I	Deferido	
84765577	NAUM VARGES DE ALMEIDA CAIRES	Professor de Educação Básica II - Educação Física	Indeferido	Sem upload de documento solicitado no edital (requerimento).
85209384	PATRICIA MATOS DE OLIVEIRA	Professor de Educação Básica I	Deferido	
85281476	PAULO ROGERIO DIAS BOTAO	Professor de Educação Básica II - Educação Física	Deferido	
84637790	PETERSON FERNANDO ARCEBISPO BRUSCHI	Professor de Educação Básica II - História	Indeferido	Sem upload de documento solicitado no edital - requerimento.
84187620	RAFAEL RODRIGUES DE ALMEIDA	Professor de Educação Básica II - Educação Física	Deferido	
85158240	ROBERTA SALDANHA PINHEIRO	Professor de Educação Básica I	Deferido	
84161850	ROBSON ALVES FARIA	Professor de Educação Básica II - Matemática	Deferido	
84206500	ROMARIO BARBOSA MOTA	Professor de Educação Básica II - Educação Física	Indeferido	Sem upload dos documentos solicitados no edital.
84970243	RONALDO ELIEZER MAMELLI	Professor de Educação Básica II - Matemática	Indeferido	Sem upload dos documentos solicitados no edital.
84778369	SARAH CRISTINA MARQUES	Professor de Educação Básica II - História	Deferido	
85279030	TANIA GABRIELA ZAMBON	Professor de Educação Básica I	Indeferido	Sem upload dos documentos solicitados no edital.
84250798	TATIANA DONIZETTI FUMANI	Professor de Educação Básica I	Deferido	
85229520	TAYLOR MENDES JORGE	Professor de Educação Básica II - Educação Física	Deferido	
84542420	VALDENICE DE OLIVEIRA MARTINS	Professor de Educação Básica I	Deferido	
84835729	VANESSA JESUS DOS SANTOS TAVARES	Professor de Educação Básica I	Deferido	
84282797	ZAINE CRISTINA BAPTISTA	Professor de Educação Básica I	Deferido	

Para fins de ampla publicidade, faz baixar o presente edital que será publicado na Imprensa Oficial do Município.

Prof.^a SAMIRA MOURAD ZENARDI
Diretora de Planejamento, Gestão e Finanças

Prof.^a VASTÍ FERRARI MARQUES
Gestora da Unidade de Educação



EDUCAÇÃO

PROCESSO SELETIVO INTERNO PARA FUNÇÃO DE DIRETOR EDITAL UGE/DPGF N. 43, DE 3 DE DEZEMBRO DE 2020

VASTÍ FERRARI MARQUES, Gestora da Unidade de Educação da Prefeitura do Município de Jundiaí, Estado de São Paulo, no uso de suas atribuições legais, torna público o resultado da análise da documentação dos candidatos inscritos no PROCESSO SELETIVO INTERNO PARA O EXERCÍCIO DO CARGO DE DIRETOR DE ESCOLA, que solicitaram a inclusão dos seus nomes na lista de candidatas NEGROS, conforme Edital UGE/DPGF n. 18, de 1º/10/2020.

Inscrição	Nome	Resultado	Análise
84956585	ADEMIR DE CASTRO	Indeferido	Sem upload de documentos solicitados no edital.
85192899	ANA LUCIA CASSIANO FRASSI	Indeferido	
84241900	ARLINDO ALVES DA SILVA	Deferido	
85274747	BIANCA DAS NEVES SILVA	Deferido	
85211230	CARLIENE DE OLIVEIRA LEME DOS SANTOS	Deferido	
84356464	DANUSA DOS REIS	Deferido	
84942045	DAYANE KAROL FERREIRA DOS SANTOS DE MOURA	Deferido	
84210710	DENIS FERNANDES DA SILVA	Indeferido	Sem upload de documentos solicitados no edital.
85077151	DINALVA NOLACIO DE OLIVEIRA MARCONDES	Deferido	
84788577	EDNA CRISTINA ESTEVAM	Deferido	
85099961	ELIANA MOREIRA DA SILVA	Deferido	
85048690	FERNANDA DE AGUIRRE BERNARDES DE FARIA NACLE	Indeferido	Sem upload de documentos solicitados no edital.
84725990	FLAVIA LEILA DA SILVA	Deferido	
84499400	GABRIELA GONCALVES RAMOS	Indeferido	Sem upload de documentos solicitados no edital.
84980826	ISA REGIA TAVARES DE MELO BARBOSA	Deferido	
84904488	JAQUELINE DOS SANTOS LIMA	Indeferido	Sem upload de documentos solicitados no edital.
85265306	LILIANA MARCELINA SOARES COSTA	Deferido	
84245697	MARCOS FERNANDES	Indeferido	Sem upload de documentos solicitados no edital.
85159441	REBECA ALBUQUERQUE DIAS DE OLIVEIRA	Deferido	
84286407	RONALDO MATHIAS DE MORAES	Indeferido	
85234575	VANIA MOREIRA OLIVEIRA	Deferido	
85166740	ZENILDA SANTOS DOS ANJOS	Deferido	

Para fins de ampla publicidade, faz baixar o presente edital que será publicado na Imprensa Oficial do Município.

Prof.^a SAMIRA MOURAD ZENARDI
Diretora de Planejamento, Gestão e Finanças

Prof.^a VASTÍ FERRARI MARQUES
Gestora da Unidade de Educação

EDITAL UGE/DPGF N. 44, DE 3 DE DEZEMBRO DE 2020

VASTÍ FERRARI MARQUES, Gestora da Unidade de Gestão de Educação da Prefeitura do Município de Jundiaí, Estado de São Paulo, no uso de suas atribuições legais, -----

FAZ SABER aos Professores de Educação Básica II (Arte, Educação Física e Inglês), a classificação dos inscritos no processo de remoção, conforme relação anexa. Da classificação caberá recurso à Gestora da Unidade de Educação no prazo de 24 horas, a contar da data da publicação deste edital.

Faz saber, também, que a sessão de escolha de vagas para os candidatos classificados, conforme anexo, será realizada no Centro Municipal de Línguas, no Complexo Argos, na Av. Dr. Cavalcanti, n. 396, no dia 9/12/2020, nos seguintes horários:

ED. FÍSICA – às 14h30
ARTE – às 15h
INGLÊS - às 15h30

Para fins de ampla publicidade, faz baixar o presente edital que será publicado na Imprensa Oficial do Município.

Prof.^a SAMIRA MOURAD ZENARDI
Diretora de Planejamento, Gestão e Finanças

Prof.^a VASTÍ FERRARI MARQUES
Gestora da Unidade de Educação

ANEXO DO EDITAL UGE/DPGF N. 44, DE 3/12/2020 PROCESSO DE REMOÇÃO PEB II – 2020/2021 ED. FÍSICA

INSCRITOS		
CLAS.	NOME	PONTUAÇÃO
1º	EDUARDO BOAVENTURA	242,96
2º	PAULA ANDREA GOMES DA SILVA	199,7
3º	BIANCA DAS NEVES SILVA	152,36
4º	ALBERTO ANTONIO DA LUZ	120,92
5º	ADRIANA ALMEIDA MOTTA	105,84
6º	PRISCILA FATIMA DA SILVA FIEL	102,68
7º	GUSTAVO ROSIN SPERIA	99,64
8º	FABIO CESAR BARBOSA	90,08
9º	ROBERTA DE ARAUJO	85,12
10º	ROBSON DANIEL DA SILVA VIEGAS	5,96

ARTE

PROFESSOR EXCEDENTE (ADIDO)
VALERIA REGINA BALBIN



EDUCAÇÃO

INSCRITOS		
CLAS.	NOME	PONTUAÇÃO
1º	JOANA MEL DE LEOPOLDINO	120,52
2º	SIDNEIA ALVES BRANDÃO DE OLIVEIRA	81,04
3º	ADRIANA FILOMENA CARASOLLI	72,96
4º	VALERIA REGINA BALBIN	61,12
5º	MURILO GASPAS MENDES	56,92
6º	BIANCA DE CARVALHO SANTOS	35,66
7º	VIVIANE RIBEIRO DE SA	22,00
8º	MAISA AUXILIADORA DA SILVA	20,44
9º	MARCIA FERNANDES DE OLIVEIRA SIQUEIRA	13,08
10º	ROSANA D'ANGIERI	8,20

INGLÊS

CLAS.	NOME	PONTUAÇÃO
1º	MARIA CLAUDIA SIQUEIRA	260,32
2º	MARA LIGIA BIANCARDI	254,20
3º	ANA PAULA SILVEIRA PUPO	250,52
4º	DIEGO ROSSETTO	235,60
5º	ADNAN FACHINI DE BORTOLO	224,84
6º	CAROLINA BIZZARRO	184,34
7º	CRISTIAN FIRMO BARRETO	146,32
8º	MARIA DE LOURDES DA COSTA MENITTI	130,12
9º	CINIRA GALVANI FAVRIN DUARTE	113,62
10º	LEANDRO DOS SANTOS SILVEIRA	99,72
11º	VIVIANE FRANCO MASSAIA	90,08
12º	JULIANA MARCELA RODRIGUES DE LIMA	75,68
13º	EULA CACHOEIRA DE CARVALHO	39,48
14º	FERNANDA LACERDA QUEIROZ GONZALEZ	35,60
15º	TALITA CRISTINA MELLO DE OLIVEIRA	34,80
16º	ANA KARINE DE SOUZA DANTAS	28,36
17º	DANIELA FERREIRA LUIZ	28,24
18º	IBRAHIM ALISSON YAMAKAWA	28,08
19º	VINICIUS STATZNER STUMPF	24,84
20º	ANA CLAUDIA DE SOUZA RAMOS	24,40
21º	FABRICIO MENDONCA DE CARVALHO	21,00
22º	RODRIGO CHIMENTO BAU FARINA	18,82
23º	SAMIRA KASSOUF LENA	18,36
24º	WELLINGTON MANOEL DA SILVA	18,36
25º	JULIANA UCHOA COIMBRA LEAL	18,36
26º	SAULO MARCOS ADRIANO	13,36
27º	VERA LUCIA ESTEVES DE MOURA OLIVEIRA	13,36
28º	JOAO CARLOS SERRA MACAMBYRA FILHO	13,36
29º	ANA RAQUEL FONTANELLI	13,36

INGRESSANTE
MARIO MOREIRA LOPES

EDITAL UGE/DPGF N. 45, DE 3 DE DEZEMBRO DE 2020

VASTÍ FERRARI MARQUES, Gestora da Unidade de Educação da Prefeitura Município de Jundiá, Estado de São Paulo, no uso de suas atribuições legais, e atendendo aos artigos 12, 15 e 16, da Lei Complementar nº 511, de 29 de março de 2012.....

FAZ SABER aos integrantes do quadro do magistério, titulares do Sistema Municipal de Ensino, que as solicitações para PERMUTA DE UNIDADES deverão ser encaminhadas no período de 7 a 10/12/2020, após ciência do diretor. Para tanto, deve haver anuência das partes interessadas, por meio de requerimento à Senhora Gestora da Unidade de Educação, que após análise de cada caso, dará seu parecer para homologação ou não.

Não poderá ser removido por permuta o servidor que:

- estiver em estágio probatório;
 - estiver em gozo de licença sem vencimentos;
 - estiver submetido a readequação de função ou readaptação temporária;
 - tenha sido beneficiado por permuta nos quatro anos imediatamente anteriores ao pedido;
 - tenha recebido pena de suspensão nos cinco anos anteriores à data do pedido;
 - estiver atuando como especialista de educação;
- Com 28 (vinte e oito) anos de efetivo exercício em função do magistério, se do sexo masculino, e 23 (vinte e três) anos se do sexo feminino. Para fins de ampla publicidade, faz baixar o presente edital que será publicado na Imprensa Oficial do Município e afixado no local de costume.

Prof.ª SAMIRA MOURAD ZENARDI
Diretora de Planejamento, Gestão e Finanças

Prof.ª VASTÍ FERRARI MARQUES
Gestora da Unidade de Educação

FUMAS

EDITAL Nº 158, de 04 de NOVEMBRO de 2.020.

SOLANGE APARECIDA MARQUES, Superintendente da FUNDAÇÃO MUNICIPAL DE AÇÃO SOCIAL - FUMAS, Jundiá, Estado de São Paulo, no uso de suas atribuições legais, e considerando a exigência do Egrégio Tribunal de Contas do Estado de São Paulo, FAZ SABER que, nos termos da Lei Municipal nº 8.759, de 15 de fevereiro de 2017, foi prorrogado o benefício de Auxílio-Moradia à família abaixo relacionada:

NOME	ENDEREÇO	NÚMERO DO PROCESSO
MARIA DE FÁTIMA DOS SANTOS	RUA DO BOM SUCESSO,371	1.555-3/2013

Para que não se alegue ignorância faz baixar o presente Edital, que será afixado no local de costume e publicado pela Imprensa Oficial do Município.

Fundação Municipal de Ação Social – FUMAS
SOLANGE APARECIDA MARQUES
Superintendente

EDITAL Nº 193, de 1º de Dezembro de 2.020.

SOLANGE APARECIDA MARQUES, Superintendente da FUNDAÇÃO MUNICIPAL DE AÇÃO SOCIAL - FUMAS, Jundiá, Estado de São Paulo, no uso de suas atribuições legais, e considerando a exigência do Egrégio Tribunal de Contas do Estado de São Paulo, FAZ SABER que, nos termos da Lei Municipal nº 8.759, de 15 de fevereiro de 2017, foi prorrogado o benefício de Auxílio-Moradia à família abaixo relacionada:

NOME	ENDEREÇO	NÚMERO DO PROCESSO
ALESSANDRA TEIXEIRA DE LIMA	RUA CARLOS AUGUSTO DE CASTRO, F/621	561-2/2013-1

Para que não se alegue ignorância faz baixar o presente Edital, que será afixado no local de costume e publicado pela Imprensa Oficial do Município.

Fundação Municipal de Ação Social – FUMAS
SOLANGE APARECIDA MARQUES
Superintendente

EDITAL Nº 167, de 09 de novembro de 2020.

SOLANGE APARECIDA MARQUES, Superintendente da Fundação Municipal de Ação Social – FUMAS, no uso de suas atribuições legais, FAZ SABER que, expirado o prazo de que trata o artigo 25, § 1º, combinado com o artigo 49 do Decreto nº 2.135, de 21 de dezembro de 1971, fica concedido o prazo de 90 (NOVENTA) DIAS, contados da publicação deste, para a REMOÇÃO DOS RESTOS MORTAIS das sepulturas do Cemitério Nossa Senhora do Montenegro abaixo relacionada. Para tanto, os interessados poderão adotar uma das seguintes alternativas:

- a) Transferência para sepultura perpétua da família;
- b) Transferência para ossuário pelo prazo de 5 (cinco) anos, mediante pagamento de locação (conforme valores estabelecidos no Decreto nº 27.129, de 24/10/2017);
- c) Contratação de sepultura de interesse social no Cemitério Memorial Parque da Paz S/A;
- d) Cremação.

Se nenhuma providência for adotada os restos mortais serão encaminhados à cremação.

Data	Placa	Nome	Columbários
01/10/17	48660	Antonio Carlos Altero Gimenes	A 333
01/10/17	48661	Rivaldo Francisco da Silva	A 338
03/10/17	48664	Inocência Rita de Jesus	A 343
05/10/17	48672	Raimundo Damasceno	A 348
06/10/17	48673	Oscar Jeronimo Ferreira	A 353
06/10/17	48676	Antonio de Oliveira Rocha	A 358
08/10/17	48678	Nayr Rodrigues Bernardino	A 363
08/10/17	48679	Edgar Sousa de Carvalho	A 368
09/10/17	48683	Luiz Carlos da Silva Cruz	A 373
11/10/17	48689	Teresa do Prado Silva	A 382
12/10/17	48691	Vanderlei Araújo de Castro	A 387
13/10/17	48693	Rubens Gonçalves da Silva	A 392
13/10/17	48694	Jose Pereira dos Santos	A 397
15/10/17	48703	Laudiceia da Silva	A 402
15/10/17	48705	Pedro Batista	A 407
16/10/17	48706	Zenaide de Souza	A 412
18/10/17	48710	Donizete Monteiro dos Reis	A 203
18/10/17	48712	Marluce Marta V. Silva	B 357
18/10/17	48713	Edson de Amorim	C 289
19/10/17	48716	Hilda Severina Gomes	C 296
19/10/17	48717	Telma Ap. de Souza Silva	A 490
20/10/17	48719	Pedro Henrique F. Damasceno	C 338
22/10/17	48722	Leônidas das Dores Matos	B 30
23/10/17	48723	Gilberto Rodrigues	B 35
24/10/17	48728	Yuri William Chang Paturalski	B 40
24/10/17	48729	João Teófilo R. Nascimento	B 45



PODER LEGISLATIVO

Autógrafo

PROJETO DE LEI Nº 13.101

(Prefeito Municipal)

Revoga a Lei 8.672/16, que prevê notificação de multas de trânsito com Aviso de Recebimento - AR ou por envio ao endereço eletrônico do infrator.

O PRESIDENTE DA CÂMARA MUNICIPAL DE JUNDIAÍ, Estado de São Paulo, faz saber que em 1º de dezembro de 2020 o Plenário aprovou:

Art. 1º Fica revogada a Lei nº 8.672, de 15 de junho de 2016.

Art. 2º Esta Lei entra em vigor na data de sua publicação.

CÂMARA MUNICIPAL DE JUNDIAÍ, em primeiro de dezembro de dois mil e vinte (1º/12/2020).

FAOUAZ TAHA
Presidente

RESENHA DA 165ª SESSÃO ORDINÁRIA DA 17ª LEGISLATURA (Em 01 de dezembro de 2020)

1) ABERTURA

Horário de Início: 09:00 horas

1.a) Mesa Diretora

Presidência: Faouaz Taha.

1.ª Secretaria: Rogério Ricardo da Silva.

2.ª Secretaria: Arnaldo Ferreira de Moraes.

1.b) Presença

Adriano Santana dos Santos, Antonio Carlos Albino, Cícero Camargo da Silva, Cristiano Vecchi Castro Lopes, Douglas do Nascimento Medeiros, Edicarlos Vieira, Faouaz Taha, Leandro Palmarini, Márcio Petencostes de Sousa, Paulo Sergio Martins, Rafael Antonucci, Rogério Ricardo da Silva, Romildo Antonio da Silva e Valdeci Vilar Matheus.

Ausentes: Arnaldo Ferreira de Moraes, Gustavo Martinelli, Marcelo Roberto Gastaldo, Roberto Conde Andrade e Wagner Tadeu Ligabó.

2) PEQUENO EXPEDIENTE

2.a) Matérias Apresentadas

PARECER CONTRÁRIO DA COMISSÃO DE JUSTIÇA E REDAÇÃO AO PROJETO DE LEI No. 13.285/2020 - EDICARLOS VIEIRA - Prevê a criação de espaço para manobras radicais por motocicletas ("wheeling").

2.b) Requerimentos

- ao Plenário:

Nº. 343/2020 - MESA DIRETORA - Formação da Comissão de Recesso da Câmara Municipal de Jundiaí (dezembro 2020).

Nº. 344/2020 - DOUGLAS DO NASCIMENTO MEDEIROS - Informações do Executivo sobre asfalto na Rua Gumerindo Bardi da Fonseca (Chácaras Maltoni).

- à Presidência:

Nº. 776/2020 - ROMILDO ANTONIO DA SILVA - Retirada do PL 12.853/2019, de autoria do vereador Romildo Antonio da Silva, que Altera a Lei 6.759/2006, que regula permissão de uso de áreas públicas para comércio de jornais e revistas, para reduzir prazo para transferência de permissão e prever critério para indicação pelo permissionário.

Nº. 777/2020 - FAOUAZ TAHA - CONGRATULAÇÕES com a Guarda Municipal de Jundiaí, Polícia Civil e Polícia Militar pelas ações conjuntas que culminaram em prisão de criminosos e recuperação de bens furtados.

Nº. 778/2020 - CRISTIANO VECCHI CASTRO LOPES - JUNTADA de documento aos autos do Projeto de Lei n.º 13.282, do Vereador CRISTIANO VECCHI CASTRO LOPES, que institui o Programa "RUA DA SAÚDE".

2.c) Indicações Despachadas

Nº. 18201/2020 - ADRIANO SANTANA DOS SANTOS - Poda de copas de árvores na Rua Palmyra Genesini Preterotti (Jardim São Vicente) – CEP: 13214-694.

Nº. 18202/2020 - ADRIANO SANTANA DOS SANTOS - Conclusão da pavimentação asfáltica da Rua Palmyra Genesini Preterotti (Jardim São Vicente) – CEP: 13214-694.

Nº. 18203/2020 - ADRIANO SANTANA DOS SANTOS - Remoção de árvore à altura do nº. 127 da Rua Palmyra Genesini Preterotti (Jardim São Vicente) – CEP: 13214-694.

Nº. 18204/2020 - ADRIANO SANTANA DOS SANTOS - Poda de árvores na esquina da Rua Pindamonhangaba com a Av. Clemente Rosa (Vila Comercial) – CEP: 13210-630 e 13206-622.

Nº. 18205/2020 - ADRIANO SANTANA DOS SANTOS - Desobstrução e limpeza de bocas de lobo por toda a extensão da Rua Padre Norberto Mojola (Jardim Santa Gertrudes) – CEP: 13205-000.

Nº. 18206/2020 - ADRIANO SANTANA DOS SANTOS - Corte de mato e raspagem de guias por toda a extensão da Rua Antonio Bernardi (Vila Rica) – CEP: 13216-370.

Nº. 18207/2020 - ADRIANO SANTANA DOS SANTOS - Corte de mato e raspagem de guias por toda a extensão da Rua Oswaldo Machado (Vila Rica) – CEP: 13216-371.

Nº. 18208/2020 - ADRIANO SANTANA DOS SANTOS - Corte de mato e raspagem de guias por toda a extensão da Rua Fernando Malavazi (Vila Rica) – CEP: 13216-360.

Nº. 18209/2020 - ADRIANO SANTANA DOS SANTOS - Corte de mato e raspagem de guias por toda a extensão das Ruas Prefeito Vasco Antonio Venchiarutti e Hermenegildo Martinelli (Jardim da Fonte) – CEP: 13216-690 e 13216-340.

Nº. 18210/2020 - ADRIANO SANTANA DOS SANTOS - Corte de mato e raspagem de guias por toda a extensão das Ruas Maestro Luís Biela de Souza, Waldemar Cordtz e Maestro Manuel Antiqueira (Jardim da Fonte) – CEP: 13216-330, 13216-320 e 13216-310.

Nº. 18211/2020 - ARNALDO FERREIRA DE MORAES - Corte de mato em toda a extensão da Rua Yolande Seraphine Page (Jardim Guanabara).

Nº. 18212/2020 - ARNALDO FERREIRA DE MORAES - Recapeamento em toda a extensão da Rua Liberato Finatti (Bairro Torres de São José).

Nº. 18213/2020 - ARNALDO FERREIRA DE MORAES - Substituição de lâmpadas por outras de LED em toda a extensão da Av. José Rossi (Parque Centenário).

Nº. 18214/2020 - ARNALDO FERREIRA DE MORAES - Pavimentação asfáltica na Rua Alcides Visnardi (Jardim das Colinas).

Nº. 18215/2020 - ARNALDO FERREIRA DE MORAES - Poda de árvore na Rua Dr. Felipe Elias, defronte do nº. 80 (Bairro Cidade Luíza).

Nº. 18216/2020 - ARNALDO FERREIRA DE MORAES - Desassoreamento e limpeza do leito de córrego localizado na Av. Dr. Manoel Ildefonso Archer de Castilho (Parque da Represa).

Nº. 18217/2020 - ARNALDO FERREIRA DE MORAES - Corte de mato nas margens do córrego localizado na Av. Dr. Manoel Ildefonso Archer de Castilho (Parque da Represa).

Nº. 18218/2020 - ARNALDO FERREIRA DE MORAES - Poda de árvores em toda a extensão da Rua Ernesto Pincinato (Jardim Novo Mundo).

Nº. 18219/2020 - ARNALDO FERREIRA DE MORAES - Rondas ostensivas da Guarda Municipal na Rua Ernesto Pincinato (Jardim Novo Mundo).

Nº. 18220/2020 - VALDECI VILAR MATHEUS - Tapamento de buraco na Rua Água Branca, em frente ao número 161 (Vila Ruy Barbosa) - CEP 13219-120.



PODER LEGISLATIVO

Nº. 18221/2020 - VALDECI VILAR MATHEUS - Nivelamento de tampão de bueiro na Rua União dos Palmares, na altura do número 584 (Vila Ruy Barbosa) - CEP 13219-131.

Nº. 18222/2020 - VALDECI VILAR MATHEUS - Tapamento de buraco na Rua Cuiabá, em frente ao número 489 (Vila Maria Genoveva) - CEP 13203-060.

Nº. 18223/2020 - VALDECI VILAR MATHEUS - Tapamento de buracos na Avenida Bento do Amaral Gurgel (Vila Nambi) - CEP 13219-070.

Nº. 18224/2020 - VALDECI VILAR MATHEUS - Nivelamento de tampão de bueiro no cruzamento das ruas Belém e Goiânia (Vila Maria Genoveva) - Cep 13203-070.

Nº. 18225/2020 - VALDECI VILAR MATHEUS - Tapamento de buraco em frente aos números 164 e 256 da Rua Goiânia (Vila Maria Genoveva) - CEP 13203-080.

Nº. 18226/2020 - VALDECI VILAR MATHEUS - Tapamento de buraco na Avenida Henrique Andrés, na altura do número 68 (Centro) - CEP 13201-048.

Nº. 18227/2020 - VALDECI VILAR MATHEUS - Manutenção da iluminação pública próximo ao número 241 da Rua Marechal Henrique Batista Duffles Teixeira Lott (Vila Maringá) - CEP 13210-190.

Nº. 18228/2020 - VALDECI VILAR MATHEUS - Tapamento de buracos na Rua Marechal Henrique Batista Duffles Teixeira Lott, altura dos números 241 e 256 (Vila Maringá) - CEP 13210-190.

Nº. 18229/2020 - VALDECI VILAR MATHEUS - Reparo no asfalto da Rua Londrina, entre os números 279 e 284 (Vila Maringá) - CEP 13210-057.

Nº. 18230/2020 - MÁRCIO PETENCOSTES DE SOUSA - Desassoreamento, corte de mato e limpeza do córrego às margens da Rua Antonio Zandona (Vila Nambi).

Nº. 18231/2020 - MÁRCIO PETENCOSTES DE SOUSA - Completar o asfaltamento da Rua das Flores, Rua da Palma e Rua João Miller (Bairro Champirra).

Nº. 18232/2020 - MÁRCIO PETENCOSTES DE SOUSA - Ampliação da UBS Tamoio e implantação do modelo de atendimento em saúde Clínica da Família.

Nº. 18233/2020 - MÁRCIO PETENCOSTES DE SOUSA - Construção de centro comunitário com espaço para terceira idade em terreno público defronte da EMEB Profª Maria Thereza Almeida Pontes e Nogueira, na Rua Francisco Mangabeira, 310 (Jardim Califórnia).

Nº. 18234/2020 - MÁRCIO PETENCOSTES DE SOUSA - Construção de via de interligação da Rua Miguel Barreto Mattar com a Avenida Antonio Frederico Ozanam (Jardim Tamoio).

Nº. 18235/2020 - MÁRCIO PETENCOSTES DE SOUSA - Construção da UPA da Ponte São João e estudos para implantação da Clínica da Família.

Nº. 18236/2020 - MÁRCIO PETENCOSTES DE SOUSA - Ampliação da EMEB Helena Galimberti (bairro Cidade Nova).

Nº. 18237/2020 - MÁRCIO PETENCOSTES DE SOUSA - Ampliação da EMEB Professora Maria Thereza Almeida Pontes e Nogueira (Jardim Califórnia).

Nº. 18238/2020 - MÁRCIO PETENCOSTES DE SOUSA - Construção de uma nova creche que atenda a população do Jardim Tamoio e Jardim Pacaembu.

Nº. 18239/2020 - MÁRCIO PETENCOSTES DE SOUSA - Cobertura de quadra e reforma na área externa da EMEB Profª Maria Thereza Almeida Pontes e Nogueira (Jardim Califórnia).

Nº. 18240/2020 - EDICARLOS VIEIRA - Implantação de área de lazer, recreação e academia ao ar livre em imóvel público situado na Rua José Martins Alves Correia (Bairro do Poste).

Nº. 18241/2020 - EDICARLOS VIEIRA - Implantação de iluminação pública na Av. Madre Teresa de Calcutá (Parque Almerinda Pereira Chaves).

Nº. 18242/2020 - EDICARLOS VIEIRA - Desinsetização na Rua Napoleão Mazzali (Vila Campos Sales).

Nº. 18243/2020 - EDICARLOS VIEIRA - Demarcação de vagas em estacionamentos para veículos de passageiros por meio de aplicativos.

Nº. 18244/2020 - EDICARLOS VIEIRA - Desinsetização na Rua São Luiz (Vila Campos Sales).

Nº. 18245/2020 - EDICARLOS VIEIRA - Reforma no guarda-corpo na ponte sobre o Rio Guapeva, situada na Travessa Mazali (Vila Campos Sales).

Nº. 18246/2020 - EDICARLOS VIEIRA - Reforma do guarda-corpo na ponte sobre o Rio Guapeva, situada na Rua São Luiz (Vila Campos Sales).

Nº. 18247/2020 - EDICARLOS VIEIRA - Limpeza do Rio Guapeva, no trecho da Travessa Mazali até a altura do relógio da Cica (Vila Campos Sales).

Nº. 18248/2020 - EDICARLOS VIEIRA - Identificação de empresa responsável e notificação para que realize a manutenção dos cabos em poste na Av. José Benassi (Bairro Fazenda Grande).

Nº. 18249/2020 - EDICARLOS VIEIRA - Instalação de lixeiras nos pontos de parada de ônibus do Jardim Novo Horizonte.

Nº. 18250/2020 - ROBERTO CONDE ANDRADE - Notificação a CPFL para a tomada de providências sobre poste de iluminação pública que fica aceso diuturnamente na Rua Barão de Jundiaí ao lado do muro da EE Dr. Antenor Soares Gangra (Centro).

Nº. 18251/2020 - ROBERTO CONDE ANDRADE - Asfaltamento da Rua Angela Botan (Bairro do Poste).

Nº. 18252/2020 - ROBERTO CONDE ANDRADE - Recapeamento da Rua Várzea Paulista no trecho entre os bairros Agapeama e Vila Cristo.

Nº. 18253/2020 - ROBERTO CONDE ANDRADE - Reforma e pintura das passarelas de metal sobre o rio Guapeva na Avenida Dr. Odil Campos de Sáes.

Nº. 18254/2020 - ROBERTO CONDE ANDRADE - Pintura das lombadas da Avenida da Uva em toda sua extensão.

Nº. 18255/2020 - ROBERTO CONDE ANDRADE - Pintura de lombada na Avenida Samuel Martins na altura do nº 2430 (Vila Progresso).

Nº. 18256/2020 - ROBERTO CONDE ANDRADE - Recapeamento da Rua Noêmia de Queirós Teles Fonseca em toda sua extensão (Vila Mafalda).

Nº. 18257/2020 - CRISTIANO VECCHI CASTRO LOPES - Remoção de entulho na Avenida Christian Stackfleth, próximo ao entroncamento com a Avenida Carlos Martins no Bairro Pinheirinho (CEP 13.215-737).

Nº. 18258/2020 - CRISTIANO VECCHI CASTRO LOPES - Providências para controle de infestação de escorpiões na Avenida dos Imigrantes próximo ao número 2.100, no Jardim Tamoio (CEP 13.218-090).

Nº. 18259/2020 - CRISTIANO VECCHI CASTRO LOPES - Vistoria e posterior providências em relação a árvore localizada à Rua Cecília Meirelles, altura do nº 340, bairro Vila Rio Branco.

Nº. 18260/2020 - CRISTIANO VECCHI CASTRO LOPES - Colocação de lixeiras na Rua Nair Tomazetto, altura do nº 89, Bairro do Poste.

Nº. 18261/2020 - CRISTIANO VECCHI CASTRO LOPES - Providências para o excessivo número de escorpiões no bairro Vila Municipal, nas proximidades do cemitério Nossa Senhora do Desterro.

Nº. 18262/2020 - LEANDRO PALMARINI - Instalação de placas que alertem os condutores de veículos automotores sobre os riscos de atropelamento de animais nas vias públicas do bairro do Castanho.

Nº. 18263/2020 - LEANDRO PALMARINI - Intensificação na fiscalização de ruídos emitidos por motocicletas desprovidas de silenciador.

Nº. 18264/2020 - DOUGLAS DO NASCIMENTO MEDEIROS - Melhorias na iluminação pública ao longo da Travessa 1 da Rua das Lágrimas, altura do nº 18 (Bairro Bom Jardim).

Nº. 18265/2020 - FAOUAZ TAHA - Envio de projeto de lei prevendo alienação onerosa de armamento para os integrantes da Guarda Municipal.

Nº. 18266/2020 - ROGÉRIO RICARDO DA SILVA - Elaboração de Sistema de Qualidade para a Prefeitura Municipal de Jundiaí, com a criação de Manual de Procedimento para todas as atividades desenvolvidas pela mesma através dos seus órgãos, no âmbito interno, no seu relacionamento com os seus concessionários, seus contratados e com os municípios; com possível encaminhamento para certificação do Sistema perante certificadoras oficiais.

2.d) Expedientes diversos

- Recebidos de diversos

1. Ofício n.º 09054.000752/2020-71, da Assessoria Especial de Relações Federativas e com o Congresso Nacional do Ministério das Relações Exteriores, em resposta à MOÇÃO 352/2020, do Vereador



PODER LEGISLATIVO

DOUGLAS DO NASCIMENTO MEDEIROS, de Apoio ao Governo Federal pela assinatura da "Declaração de Genebra" - Movimento internacional contra o aborto e a favor da família.

2. Ofício n.º 1479 / 2020 / REGOVJD, da Gerência Executiva da Caixa Econômica Federal, notificando a liberação de recursos financeiros referentes à parcela do Contrato de Financiamento n.º 0521751-20/2019, no âmbito do Programa FINISA, Modalidade FINISA - DESPESA DE CAPITAL.

3. Ofício n.º 1489 / 2020 / REGOVJD, da Gerência Executiva da Caixa Econômica Federal, notificando o crédito de recursos financeiros, no âmbito do Programa Planejamento Urbano, sob a gestão do Ministério do Desenvolvimento Regional, que tem por objeto "recapeamento de ruas e/ou avenidas no município de Jundiá".

4. Ofício n.º 1910/2020/ASPAR/GM.MMFDH/MMFDH, da Assessoria Parlamentar do Ministério da Mulher, da Família e dos Direitos Humanos, em resposta à MOÇÃO 352/2020, do Vereador DOUGLAS DO NASCIMENTO MEDEIROS, de Apoio ao Governo Federal pela assinatura da "Declaração de Genebra" - Movimento internacional contra o aborto e a favor da família.

5. Ofício n.º SEI 0139523/2020, do Diretor do Departamento de Apoio Parlamentar, em resposta ao Ofício VE 14/2020, do COLEGIADO DE VEREADORES, de solicitação, junto à Caixa Econômica Federal, de liberação de saques do FGTS no Município de Jundiá.

6. E-mail do Diretor do Departamento de Apoio Parlamentar encaminhando cópia do Ofício UGNJC/GG n.º SEI 0084875/2020, ao Ministério Público do Estado de São Paulo, de informações sobre a constitucionalidade de dispositivo do Estatuto dos Funcionários Públicos Municipais (LC 499/10).

7. Ofício n.º SEI 0139407/2020, do Diretor do Departamento de Apoio Parlamentar, em resposta ao Ofício PR/GA 45/2020, da Presidência, de solicitação de informações sobre estocagem de materiais destinados ao combate da COVID 19.

8. E-mail do Diretor do Departamento de Convênios e Parcerias encaminhando cópia do Termo de Fomento n.º 06/2020 - Associação Aquática Jundiá.

9. Ofício n.º 1497 / 2020 / REGOVJD, da Gerência Executiva da Caixa Econômica Federal, notificando o crédito de recursos financeiros, no âmbito do Programa Planejamento Urbano, sob a gestão do Ministério do Desenvolvimento Regional, que tem por objeto "implantação de ecopontos no município de Jundiá (região oeste e região norte) e aquisição de 02 caminhões".

10. Ofício n.º 1498 / 2020 / REGOVJD, da Gerência Executiva da Caixa Econômica Federal, notificando o crédito de recursos financeiros, no âmbito do Programa Planejamento Urbano, sob a gestão do Ministério do Desenvolvimento Regional, que tem por objeto "implantação de ecopontos na região leste do município de Jundiá e aquisição de dois caminhões".

11. Ofício n.º 30/20, do Delegado Seccional de Polícia, em resposta ao REQUERIMENTO À PRESIDÊNCIA 742/2020, do Vereador FAOUAZ TAHA, de CONGRATULAÇÕES com o Dr. Luiz Carlos Branco Júnior, Delegado Seccional de Jundiá, pela excelência dos serviços prestados ao Município.

3) ORDEM DO DIA

3.a) Presença

Adriano Santana dos Santos, Antonio Carlos Albino, Arnaldo Ferreira de Moraes, Cícero Camargo da Silva, Cristiano Vecchi Castro Lopes, Douglas do Nascimento Medeiros, Edicarlo Vieira, Faouaz Taha, Leandro Palmarini, Márcio Petencostes de Sousa, Paulo Sergio Martins, Rafael Antonucci, Rogério Ricardo da Silva, Romildo Antonio da Silva e Valdeci Vilar Matheus.

Ausentes: Gustavo Martinelli, Marcelo Roberto Gastaldo, Roberto Conde Andrade e Wagner Tadeu Ligabó.

3.b) Matérias Apreciadas

ITEM 1 - PROJETO DE LEI No. 13.264/2020 - PREFEITO MUNICIPAL - Fixa o Orçamento Público para o exercício de 2021. Aprovado.

ITEM 2 - PROJETO DE LEI No. 13.101/2019 - PREFEITO MUNICIPAL - Revoga a Lei 8.672/16, que prevê notificação de multas de trânsito com Aviso de Recebimento - AR ou por envio ao endereço eletrônico do infrator. Aprovado em urgência.

4) GRANDE EXPEDIENTE

4.a) Presença

Adriano Santana dos Santos, Arnaldo Ferreira de Moraes, Cícero Camargo da Silva, Cristiano Vecchi Castro Lopes, Douglas do Nascimento Medeiros, Edicarlo Vieira, Faouaz Taha, Leandro Palmarini, Márcio Petencostes de Sousa, Paulo Sergio Martins, Rafael Antonucci, Rogério Ricardo da Silva, Romildo Antonio da Silva e Valdeci Vilar Matheus.

Ausentes: Antonio Carlos Albino, Gustavo Martinelli, Marcelo Roberto Gastaldo, Roberto Conde Andrade e Wagner Tadeu Ligabó.

4.b) Oradores

- 1 - Faouaz Taha
- 2 - Rafael Antonucci
- 3 - Márcio Petencostes de Sousa
- 4 - Romildo Antonio da Silva
- 5 - Valdeci Vilar Matheus
- 6 - Arnaldo Ferreira de Moraes

5. ENCERRAMENTO

5.a) Presença

Adriano Santana dos Santos, Arnaldo Ferreira de Moraes, Cícero Camargo da Silva, Cristiano Vecchi Castro Lopes, Douglas do Nascimento Medeiros, Edicarlo Vieira, Faouaz Taha, Leandro Palmarini, Márcio Petencostes de Sousa, Rafael Antonucci, Rogério Ricardo da Silva, Romildo Antonio da Silva e Valdeci Vilar Matheus.

Ausentes: Antonio Carlos Albino, Gustavo Martinelli, Marcelo Roberto Gastaldo, Paulo Sergio Martins, Roberto Conde Andrade e Wagner Tadeu Ligabó.

Horário de Encerramento: 11:13 horas

FAOUAZ TAHA

Presidente

PORTARIA Nº 4194, DE 02 DE DEZEMBRO DE 2020

Concede progressão à funcionária GESSI BARBOSA GUIMARÃES, Telefonista-Recepcionista, do QPL, a partir de dezembro de 2020.

PORTARIA Nº 4195, DE 02 DE DEZEMBRO DE 2020

Concede promoção à funcionária SUELI APARECIDA CASSANJI MANIEZO, Telefonista-Recepcionista, do QPL, a partir de dezembro de 2020.



APP JUNDIAÍ
A PREFEITURA A
UM TOQUE DE VOCÊ!



**TELEFONES
ÚTEIS**



ACOMPANHE A PREFEITURA
NAS REDES SOCIAIS.



SERVIÇOS AO
CIDADÃO