

IMPRENSA OFICIAL

PODER EXECUTIVO

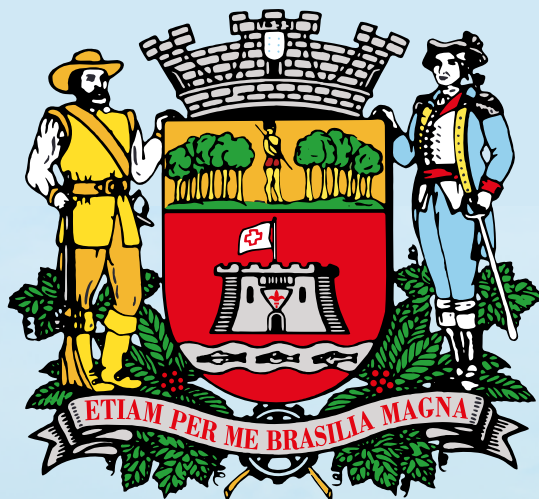

Prefeitura de Jundiaí

19 DE MAIO DE 2021

EDIÇÃO 4912

SUMÁRIO

PODER EXECUTIVO

Administração.....	03 a 09
Leis.....	09 e 10
Portarias.....	10 e 11
Gestão de Pessoas.....	11
Ipřejun.....	11 e 12
Dae.....	12
Governo e Finanças.....	13 a 25
Decretos.....	26 a 34
Casa Civil.....	34 a 37
Promoção da Saúde.....	38 a 40
Planejamento Urbano e Meio Ambiente.....	41 a 45
Infraestrutura e Serviços Públicos.....	45
Educação.....	46 a 103
Assistência e Desenvolvimento Social.....	103 a 108
Fundo Social de Solidariedade.....	108 e 109
Faculdade de Medicina de Jundiaí.....	110
Fumas.....	110
Mobilidade e Transporte.....	110

INEDITORIAL

Ineditorial.....	111 a 118
------------------	-----------

PODER LEGISLATIVO

Poder Legislativo.....	119 a 121
------------------------	-----------



**Prefeitura
de Jundiaí**

**ADMINISTRAÇÃO**

OUTROS DETALHES ACERCA DOS PROCEDIMENTOS DE COMPRAS, CUJO RESUMO DO ATO ESTÁ SENDO PUBLICADO NESTA EDIÇÃO NOS TERMOS DA LEGISLAÇÃO VIGENTE, ESTÃO NO SITE www.jundiai.sp.gov.br – LINK “CÔMPRA ABERTA” (NO CASO DE COMPRAS ELETRÔNICAS) OU NOS RESPECTIVOS PROCESSOS ADMINISTRATIVOS.

PREGÃO ELETRÔNICO Nº 153/2021

OBJETO: Aquisição de aparelhos de telefone celular, destinado à Unidade de Gestão de Promoção da Saúde.

ENCAMINHAMENTO DA PROPOSTA COMERCIAL: pelo site www.jundiai.sp.gov.br - link “Licitações/Compra Aberta – Acesso ao Sistema – Pregão Eletrônico – Consultar Pregão Eletrônico”, até às 09:00 horas do dia 01 de junho de 2.021.

Pregoeiro (a) responsável: LEONARDO FERNANDES RELA.

PREGÃO ELETRÔNICO Nº 155/2021

OBJETO: Fornecimento de dieta enteral específica para doença do crôhn e dieta enteral ou oral a base de peptídeos, sob Sistema de Registro de Preços.

ENCAMINHAMENTO DA PROPOSTA COMERCIAL: pelo site www.jundiai.sp.gov.br - link “Licitações/Compra Aberta – Acesso ao Sistema – Pregão Eletrônico – Consultar Pregão Eletrônico”, até às 09:00 horas do dia 01 de junho de 2.021.

Pregoeiro (a) responsável: HELOISA KLEMM SCARPIM.

PREGÃO ELETRÔNICO Nº 156/2021

OBJETO: Aquisição de projetores multimídia 3200 ansi lumens, destinados à Unidade de Gestão de Educação.

ENCAMINHAMENTO DA PROPOSTA COMERCIAL: pelo site www.jundiai.sp.gov.br - link “Licitações/Compra Aberta – Acesso ao Sistema – Pregão Eletrônico – Consultar Pregão Eletrônico”, até às 09:00 horas do dia 02 de junho de 2.021.

Pregoeiro (a) responsável: SUELEN APARECIDA LOPES SIMONETTO.

PREGÃO ELETRÔNICO Nº 157/2021

OBJETO: Fornecimento de tela mosquiteira em fibra de vidro com tratamento em PVC, com perfil em alumínio anodizado, incluindo instalação, sob o Sistema de Registro de Preços.

ENCAMINHAMENTO DA PROPOSTA COMERCIAL: pelo site www.jundiai.sp.gov.br - link “Licitações/Compra Aberta – Acesso ao Sistema – Pregão Eletrônico – Consultar Pregão Eletrônico”, até às 09:00 horas do dia 02 de junho de 2.021.

Pregoeiro (a) responsável: NEURI JOSÉ ANZOLIN.

PREGÃO ELETRÔNICO Nº 158/2021

OBJETO: Aquisição de lixeira hospitalar polipropileno quadrada 60L, lixeira hospitalar em plástico quadrada 30L e lixeira em polipropileno retangular 100L, destinados à Unidade de Gestão de Promoção da Saúde.

ENCAMINHAMENTO DA PROPOSTA COMERCIAL: pelo site www.jundiai.sp.gov.br - link “Licitações/Compra Aberta – Acesso ao Sistema – Pregão Eletrônico – Consultar Pregão Eletrônico”, até às 09:00 horas do dia 01 de junho de 2.021.

Pregoeiro (a) responsável: NATHANY DE OLIVEIRA MARTINS.

DISPONIBILIDADE DO EDITAL NA ÍNTEGRA: www.jundiai.sp.gov.br (entrar no link “Licitações/Compra Aberta” – Consulta de Licitações – Pregão Eletrônico – Consultar Pregão Eletrônico - Editais/Anexos) - grátis, ou no Paço Municipal “Nova Jundiaí”, Departamento de Compras Governamentais – 4º andar, de 2ª a 6ª feira, das 09:00 às 18:00 horas, mediante o pagamento de R\$ 10,00 (dez reais) ABERTURA DA PROPOSTA COMERCIAL: logo após o término do seu encaminhamento SESSÃO DE LANCES: o início da sessão de lances dar-se-á logo após a abertura e classificação ou não das propostas.

ALEXANDRE CASTRO NUNES

Diretor do Departamento de Compras Governamentais

RERRATIFICAÇÃO E PRORROGAÇÃO – Pregão Eletrônico nº 028/2021 – Fornecimento de emulsão asfáltica tipo RM-1C, sob o sistema Registro de Preços

Processo Administrativo nº 01.520-0/2021.

I – Fica expedido **NOVO Anexo I** para o Pregão Eletrônico supra, em substituição ao Anexo I do Edital de 16 de março de 2021, sendo que esse Novo Anexo estará disponível, na íntegra, no site www.jundiai.sp.gov.br (entrar no link “Licitações/Compra Aberta” – Consulta de Licitações – Pregão Eletrônico – Consultar Pregão Eletrônico – Editais/Anexos) – grátis, **sob o título “pe028-21 Novo Anexo”** ou no Paço Municipal “Nova Jundiaí”, Departamento de Compras Governamentais – 4º andar – Ala Norte, de 2ª a 6ª feira, das 09:00 às 18:00 horas, mediante o pagamento de R\$ 10,00 (dez reais).

II – Em virtude da expedição do Novo Anexo, ficam estipuladas as seguintes datas para o Pregão supra:

- **ENCAMINHAMENTO DA PROPOSTA COMERCIAL:** pelo site www.jundiai.sp.gov.br - link “Licitações/Compra Aberta – Acesso ao Sistema – Pregão Eletrônico – Consultar Pregão Eletrônico”, até o horário da abertura, que dar-se-á no dia **01 de junho de 2021, às 10:00 horas.**

- **SESSÃO DE LANCES:** o início da sessão de lances dar-se-á logo após a abertura e classificação ou não das propostas.

- **PREGOIEIRO RESPONSÁVEL: FELIPE AUGUSTO DE ALMEIDA SOUZA**

III – As empresas que efetuaram o “download” do Anexo I anterior, deverão realizar o “download” do Novo Anexo, tendo em vista as alterações ocorridas.

Jundiaí, em 18 de maio de 2021.

ALEXANDRE CASTRO NUNES

Diretor do Departamento de Compras Governamentais

RESUMO DO DESPACHO DE ADJUDICAÇÃO DA CHEFE DA DIVISÃO DE COMPRAS

Processo nº 4.435-8/2021

Convite nº 011/2021

Órgão Gestor: Unidade de Gestão de Agronegócio, Abastecimento e Turismo

Objeto: Aquisição de implementos agrícolas.

Face ao que consta dos autos, resolvemos:

I – DESCLASSIFICAR a empresa DISTRIBUIDORA RL VASCONCELOS LTDA-ME para o item 01 por cotar preço acima do valor máximo de referência, descumprindo assim o item 6.5. do Edital;

II – FRACASSAR o item 01, por ausência de propostas classificadas;

III – ADJUDICAR o objeto desta licitação à empresa abaixo, por atender as exigências do Edital e ofertar o menor preço:

- MARTINI COMÉRCIO E IMPORTAÇÃO LTDA: itens 02 e 03.

RESUMO DO DESPACHO DE ADJUDICAÇÃO DA CHEFE DA DIVISÃO DE COMPRAS

Processo 5.084-3/2021

Convite Eletrônico nº 016/2021

Órgão Gestor: Unidade de Gestão de Promoção da Saúde.

Objeto: Aquisição de bloco de atendimento médico, atestado de doença e outros.

Face o que consta os autos, resolvemos:

I – ADJUDICAR o objeto desta licitação às empresas abaixo mencionadas por ofertarem os menores valores e atender às exigências da Carta-Convite:

- G.I. PRESS GRÁFICA E EDITORA LTDA - EPP: Itens 01, 02, 03, 04, 08;

- DNA DIGITAL GRAFICA EIRELLI: Itens 05 e 06;

- JRT INTERMEDIÇÕES DE NEGÓCIOS LTDA ME: Itens 07 e 09.

RESUMO DO DESPACHO DE ADJUDICAÇÃO DA CHEFE DA DIVISÃO DE COMPRAS

Processo nº 5.099-1/2021

Convite Presencial nº 018/2021

Órgão Gestor: Unidade de Gestão de Inovação e Relação com o Cidadão

Objeto: Contratação de prestação de serviço de monitoramento eletrônico jornalístico para monitoramento diário e em tempo real de notícias veiculadas em mídias impressas (jornais e revistas), eletrônica (emissoras de TV e rádio) e digital (portais eletrônicos e redes sociais). Face o que consta os autos, resolvemos:

I – DESCLASSIFICAR a proposta da empresa MATHEUS ORLANDO SERAO ME por ofertar valor acima da referência, consoante ao item 9.5 do Edital;

II – CLASSIFICAR as propostas das empresas abaixo, por atenderem às exigências do Edital:

1º RODOLFO NUNES DA SILVA ME;

2º BSN TECNOLOGIA DA INFORMAÇÃO EIRELI-ME.

III - ADJUDICAR o objeto desta licitação à empresa RODOLFO NUNES DA SILVA ME, por ofertar o menor valor total e atender as exigências do Edital.

RESUMO DO DESPACHO DE ADJUDICAÇÃO DA CHEFE DA DIVISÃO DE COMPRAS

Processo nº 5.220-3/2021

**ADMINISTRAÇÃO**

Convite Presencial nº 021/2021

Órgão Gestor: Unidade de Gestão de Promoção da Saúde.

Objeto: Contratação de empresa especializada para prestação de serviço para fornecimento de solução para recepção e transmissão de conteúdos em Unidades Básicas de Saúde do Município de Jundiaí.

Face o que consta os autos, resolvemos:

I – DESCLASSIFICAR a proposta das empresas GM7 TRADE & MARKETING LTDA e REDEMIDIA OOH EIRELI - ME por ofertarem valor acima da referência, consoante ao item 9.5 do Edital;

II – CLASSIFICAR a proposta da empresa abaixo, por atender às exigências do Edital:

1º TV CENA PAINELIS ELETRÔNICOS LTDA ME;

III – ADJUDICAR o objeto desta licitação à empresa TV CENA PAINELIS ELETRÔNICOS LTDA ME, por ofertar o menor valor total e atender as exigências do Edital

**ATO DE ADJUDICAÇÃO
de 14 de maio de 2021**

PREGÃO ELETRÔNICO Nº 119/2021 – Aquisição de 13 (treze) cadeiras de rodas para adulto, obeso, com capacidade de 200 kg, destinadas à Unidade de Gestão de Promoção da Saúde.

Processo Administrativo nº 4.434-1/2021

Face ao que consta dos autos, após análise da documentação de habilitação, solicitação de desconto e considerando que não houve interposição de recurso no prazo legal concedido, RESOLVEMOS:

I – ADJUDICAR o objeto da presente licitação à empresa abaixo, por apresentar o menor preço e atender às exigências do edital:

- REABILIT MAIS SHOPPING VIRTUAL LTDA..... o item 01

GUILHERME DEBROI DE CAMPOS
Pregoeiro

**ATO DE ADJUDICAÇÃO
de 17 de maio de 2021**

PREGÃO ELETRÔNICO Nº 120/2021 – Fornecimento de equipo de soro com macrogotejador e coletor para material perfuro-cortante de diversos tamanhos, sob o Sistema de Registro de Preços.

Processo Administrativo nº 4.443-2/2021.

Face ao que consta dos autos, da Ata de Sessão Pública, da negociação de preços, da análise dos documentos de habilitação, da análise de catálogos pela Unidade de Gestão de Promoção da Saúde e, considerando que não houve intenção de recurso no prazo concedido, RESOLVEMOS:

I - DESCLASSIFICAR as propostas das empresas abaixo conforme segue:

- CEMED COM. IMPORT. EXPORT. DISTRIB. LTDA (item 01 – cota principal), DOCTORMED COMERCIAL LTDA (item 01 – cota principal e reservada), FARMA 2 PRODUTOS PARA SAUDE LTDA EPP (item 01 – cota principal), J.C.BARBIERI E CIA LTDA EPP (item 01 – cota principal e reservada), PONTUAL COMERCIAL LTDA (item 01 – cota principal), SOMA/SP PRODUTOS HOSPITALARES LTDA (item 01 - cota principal), nos termos do item 5.3 do Anexo I do Edital, por não atender a descrição do item exigida em edital, não apresentando o injetor lateral auto vedante com aba de proteção, assim, desatendendo a NR 32;

- HOSPILAR COM. DE MAT. MEDICO HOSPITALAR EIRELI EPP; J.C.BARBIERI E CIA LTDA EPP e MARCO ANTONIO SILVA NETO (itens 02, 03 e 04 (cotas reservadas) por ofertarem valores acima de 10% da cota de ampla concorrência, conforme previsto no item 10.2.1.a do Edital;

II – INABILITAR a empresa MP COMÉRCIO DE MATERIAIS HOSPITALARES LTDA., nos termos do item 8.11 do Edital, por não apresentar o documento de habilitação constante no item 8.4.1 (atestado de qualificação técnica);

III – Declarar FRACASSADO o item 01 (cota reservada), por não haver propostas classificadas;

IV – ADJUDICAR o objeto da presente licitação às empresas abaixo, por atenderem as exigências da licitação, inclusive quanto aos requisitos de habilitação:

- CREMER S/A: item 01 (cotas principal);

- GRANDESC MATERIAIS HOSPITALARES EIRELI: itens 02, 03 e 04

(cotas principais e reservadas);

BRUNA VERONEZE PAVAN
Pregoeira
**ATO DE ADJUDICAÇÃO
de 18 de maio de 2021**

PREGÃO ELETRÔNICO Nº 127/2021 – Fornecimento de ração para cães filhotes, ração úmida para cães e filhotes, granulado higiênico para gatos a base de diatomita e outros, sob o Sistema de Registro de Preços.

Processo Administrativo nº 4.530-6/2021.

Face ao que consta dos autos, da Ata de Sessão Pública, da negociação de preços, da análise técnica da Unidade de Gestão de Planejamento e Meio Ambiente, da análise dos documentos de habilitação e, considerando que não houve intenção de recurso dentro do prazo concedido, RESOLVEMOS:

I – ADJUDICAR o objeto da presente licitação à empresa abaixo, por atender as exigências da licitação, inclusive quanto aos requisitos de habilitação:

- CATSARA PESHOP LTDA ME: itens 01, 02, 03, 04, 05, 06 e 07 (cotas principal e reservada).

MÁRCIA DE OLIVEIRA BAPTISTELLA
Pregoeira

**ATO DE ADJUDICAÇÃO
de 18 de maio de 2021**

PREGÃO ELETRÔNICO Nº 134/2021 – Fornecimento de medicamentos (Entacapone 200mg, Bevacizumab 400mg, Insulina lispro 100UI/ml e outros), para atendimento a Mandados Judiciais, sob o sistema de Registro de Preços.

Processo Administrativo nº 4.755-9/21

Face ao que consta dos autos, da Ata de Sessão Pública, após análise da documentação apresentada, das tratativas de negociação e considerando que não houve intenção de recurso no prazo concedido RESOLVEMOS:

I – DESCLASSIFICAR a proposta da empresa Dakfilm Comercial Ltda, no tocante ao item 19(cota principal), por não manter sua proposta, ficando passível de aplicação de sanções prevista em edital

II – Declarar FRACASSADO o item 19(cota principal) por não haver proposta classificada

III – Declarar DESERTO os itens 01 e 17(cota principal e reservada) e item 19(cota reservada), por ausência de proposta

IV – ADJUDICAR o objeto da presente licitação às empresas, por atenderem as exigências da licitação, inclusive quanto aos requisitos de habilitação:

- Interlab Farmacêutica Ltda: item 04(cota principal) e itens 05, 09, 10, 13, 18 e 23(cota principal e reservada)

- Dakfilm Comercial Ltda: item 06 e 08(cota principal)

- Portal Ltda: item 07(cota principal)

- Josiane Cristina Fusco Carraro-Epp: itens 14 e 25(cota reservada)

- Provip Distribuidora Hospitalar Ltda-Epp: itens 04, 06, 07, 08 e 20(cota reservada)

- Onco Prod Distr de Prod Hosp e Oncológicos Ltda(CNPJ: 04.307.650/0012-98): item 22(cota principal e reservada)

- Indmed Hospitalar Eireli-Epp: item 20(cota principal)

- Ligia Maria Carneiro-Me: item 02(cota principal e reservada)

- Dupatri Hospitalar Com Imp e Exp Ltda: item 21(cota principal e reservada)

- Onco Prod Distr de Prods Hosp e Oncológicos Ltda(CNPJ: 04.307.650/00015-30): item 26(cota principal e reservada)

- CM Hospitalar S.A: itens 03, 11, 12, 15 e 24(cota principal e reservada)

- Divcom S.A.: itens 14 e 25(cota principal)

Elizângela Ap. Efigênio
Pregoeira

**ATO DE ADJUDICAÇÃO
de 18 de maio de 2021**

Pregão Eletrônico nº 087/2021 – Fornecimento de seringa descart 20ml, dispositivo para punção venosa perif. N.25, agulha hipodérmica descartável estéril 25x7,0 e outros, sob o Sistema de Registro de Preços.

Processo Administrativo nº 3.798-0/2021.

**ADMINISTRAÇÃO**

Face ao que consta dos autos, da Ata de Sessão Pública, da negociação de preços, da análise dos documentos de habilitação, da análise de catálogos e amostras pela Unidade de Gestão de Promoção da Saúde e, considerando que não houve intenção de recurso no prazo concedido, RESOLVEMOS:

I – DESCLASSIFICAR as empresas abaixo, por desatenderem o item 5.1. do Anexo I, deixando de apresentar o catálogo do produto ofertado inviabilizando a análise quanto ao pleno atendimento:

- CIRURGICA SAO JOSE LTDA (item 02, 06, 07, 08, 09, 10, 11 e 12 – cotas principais);
- MEDIMPORT COMÉRCIO DE PROD.HOSPITALARES EIRELI-EPP (itens 02, 06, 07, 08, 09, 10, 11 e 12 – cotas principais);

II – DESCLASSIFICAR as propostas das empresas abaixo apresentadas para o item 02 (cota principal), por cotarem valores acima do preço máximo de referência, consoante ao item 4.2 do anexo I ao Edital:

- FARMA 2 PRODUTOS PARA SAUDE LTDA EPP;
- VITAL HOSPITALAR COMERCIAL LTDA;

III – DESCLASSIFICAR as propostas das empresas abaixo, pelos motivos que segue:

- FARMA 2 PRODUTOS PARA SAUDE LTDA EPP (itens 03, 04 e 05 – cotas principais): Por deixar de atender as especificações exigidas no edital, no tocante a apresentar dificuldades na introdução da agulha, haja vista que, bisel rombudo causou desconforto durante e após o procedimento.

- MEDIMPORT COMÉRCIO DE PROD.HOSPITALARES EIRELI-EPP (itens 03, 04 e 05 – cotas principais): Apresentou resistência ao realizar o punção e rigidez do butterfly (parte plástica), causando incômodo pelo profissional no momento da técnica;

- VITAL HOSPITALAR COMERCIAL LTDA (itens 03, 04 e 05 – cotas principais): Apresentou resistência ao realizar o punção e rigidez do butterfly (parte plástica), causando incômodo pelo profissional no momento da técnica;

- VITAL HOSPITALAR COMERCIAL LTDA (item 06, 07, 08, 09, 10, 11 e 12 – cotas principais): Por deixar de atender as especificações exigidas no edital, no tocante a apresentar dificuldades na introdução da agulha, haja vista que, bisel rombudo causou desconforto durante e após o procedimento.

IV – Declarar DESERTO os itens 02, 03, 04, 05, 06, 07, 08, 09, 10, 11 e 12 (cotas reservadas), por não haver propostas.

V – Declarar FRACASSADO o item 02, 03, 04, 05, 06, 07, 08, 09, 10, 11 e 12 (cotas principais), por não haver propostas classificadas;

VI – ADJUDICAR o objeto da presente licitação à empresa abaixo, por apresentar o menor preço e atender às exigências do edital, inclusive quanto aos requisitos de habilitação:

- FARMA 2 PRODUTOS PARA SAUDE LTDA EPP (item 01 – cota principal e reservada).

SUELEN SIMONETTO
Pregoeira

RESUMO DO DESPACHO DE HOMOLOGAÇÃO

Pregão Eletrônico nº 078/2021 – Fornecimento de placa de fachada composta por 2 placas sobrepostas, totem de identificação composto por 2 placas e outros, sob o sistema de registro de preços, destinado a Unidade de Gestão de Promoção da Saúde, HOMOLOGADO às empresas abaixo, conforme processo Administrativo nº 3.499-5/2021:

- FABIO AUGUSTO MOREIRA PRINCIPE ME – lote 01

Item 01 – R\$ 2.953,01/PC

Item 02 – R\$ 3.199,00/PC

Item 03 – R\$ 95,00/PC

Item 04 – R\$ 49,99/PC

Item 05 – R\$ 75,00/PC

Item 06 – R\$ 3.199,00/PC

Item 07 – R\$ 35,00/PC

Item 08 – R\$ 4.999,00/PC

Item 09 – R\$ 4.499,00/PC

Item 10 – R\$ 4.499,00/PC

Item 11 – R\$ 2.999,00/PC

Item 12 – R\$ 8.999,00/PC

Item 13 – R\$ 6.399,00/PC

TIAGO TEXERA
Gestor da Unidade de Promoção da Saúde

DESPACHO DE HOMOLOGAÇÃO

UGE, em 14 de maio de 2021

Face ao que consta dos autos, de acordo com o Decreto nº. 26.781, de 17 de janeiro de 2.017, alterado pelo Decreto nº 26.857, de 28 de março de 2.017, homologamos o Convite nº 012/2021 para aquisição de composto orgânico classe A, para a Unidade de Gestão de Educação, de acordo com o processo administrativo nº 4.553-8/2021, à empresa abaixo:

- COGYAGRO COMERCIAL LTDA..... R\$21.720,00

VASTI FERRARI MARQUES
Gestora da Unidade de Educação

RETIFICAÇÃO - PREGÃO ELETRÔNICO Nº 110/2021 – Fornecimento de vaselina líquida, espátula de Ayres em madeira, álcool etílico hidratado desinfetante e outros, sob o o Sistema de Registro de Preços. Processo Administrativo nº 4.185-9/2021.

Na publicação do Ato de Adjudicação na Imprensa Oficial do Município do dia 12 de maio de 2021, Edição nº 4910:

Onde se lê:

I - DESCLASSIFICAR as propostas conforme abaixo:

- São José Assistência Saúde Eireli (itens 03, 06 e 07 cota reservada); Klinger Azevedo Ottoboni (item 01 cota reservada) e Labtech Prods. Para Laborat. e Hospitais Eireli EPP (item 01 cota reservada); pelo valor estar superior ao máximo aceitável, conforme disposto no item 4 anexo I do Edital;

- São José Assistência Saúde Eireli (item 01 cotas principal e reservada), conforme disposto no item 5.3 anexo I, por deixar de atender plenamente o item 5.1 anexo I do Edital;

- Planerr Comércio de Ferr. e Manut. Ltda EPP (item 07 cotas principal e reservada); Drogaria Promeca Ltda (item 07 cota reservada) e Klinger Azevedo Ottoboni (item 07 cota reservada), por deixar de atender 5.1 anexo I do Edital;

- Higial Indústria Química Ltda (item 04 cotas principal e reservada); Capromed Farmaceutica Ltda EPP (item 05 cotas principal e reservada) e Scalabrin Brazil Confecções Ltda ME (item 04 e 07 cotas principal e reservada), por deixar de atender plenamente as condições exigidas no Edital, quanto as características do material;

Leia-se:

I - DESCLASSIFICAR as propostas conforme abaixo:

- São José Assistência Saúde Eireli (itens 03, 06 cotas principal e reservada e 07 cota reservada); Klinger Azevedo Ottoboni (item 01 e 07 cota reservada) e Labtech Prods. Para Laborat. e Hospitais Eireli EPP (item 01 cota reservada); pelo valor estar superior ao máximo aceitável, conforme disposto no item 4 anexo I do Edital;

- São José Assistência Saúde Eireli (item 01 cotas principal e reservada), conforme disposto no item 5.3 anexo I, por deixar de atender plenamente o item 5.1 anexo I do Edital;

- Planerr Comércio de Ferr. e Manut. Ltda EPP (item 07 cotas principal e reservada); Drogaria Promeca Ltda (item 07 cota reservada), por deixar de atender 5.1 anexo I do Edital;

- Higial Indústria Química Ltda (item 04 cotas principal e reservada); Capromed Farmaceutica Ltda EPP (item 05 cotas principal e reservada) e Scalabrin Brazil Confecções Ltda ME (item 04 e 07 cotas principal e reservada), por deixar de atender plenamente as condições exigidas no Edital, quanto as características do material.

DESPACHO DE DECISÃO DE PENALIDADE DA GESTORA DA UNIDADE DE ADMINISTRAÇÃO E GESTÃO DE PESSOAS, DATADO DE 17.05.2021

Compra Direta nº 426/2021 – Objeto: Aquisição de luva de plástico descartável, destinados à Unidade de Gestão de Educação. Processo de Penalização nº 3.942-4/2021.

Considerando os transtornos causados pela empresa **DISTRIBUIDORA RL VASCONCELOS LTDA**, inscrita no CNPJ sob nº 21.002.729/0001-77, estabelecida no município de SÃO PAULO/SP, devidamente relatados no processo supra;

Considerando que as razões de defesa prévia, apresentadas em resposta ao Ofício nº 047/2021, recebido em 03/05/2021, após análise pelos órgãos competentes desta Prefeitura, não tiveram o condão de alterar a decisão de penalização anteriormente proferida, conforme elementos de fls. 43 (verso) e 44 dos autos;

Considerando as manifestações contidas nos autos sobre a matéria, as quais acolho, na íntegra, por seus próprios fundamentos;

DECIDO pela aplicação da pena de **“Declaração de inidoneidade para licitar ou contratar com a Administração Pública enquanto perdurarem os motivos determinantes da punição ou até que seja promovida a reabilitação perante a própria autoridade que aplicou**

**ADMINISTRAÇÃO**

a penalidade, que será concedida sempre que o contratado ressarcir a Administração pelos prejuízos resultantes”, com fundamento no Inciso IV, Art. 87 da Lei Federal 8.666/93).

SIMONE ZANOTELLO DE OLIVEIRA

Gestora da Unidade de Administração e Gestão de Pessoas

RETIFICAÇÃO

Na edição nº. 4910 de 14/05/21, na publicação do Resumo do Despacho de Homologação do PE nº. 40/21 – Prestação de serviços relativos à execução de procedimentos de punção de mama por agulha grossa e punção de mama aspirativa por agulha fina, destinados à Unidade de Gestão de Promoção da Saúde.

Onde se lê:

“- UNIDADE DE ECOGRAFIA E RADIOLOGIA PINHEIROS LTDA. (Lote 01: item 01 R\$ 3.600,00 e item 02 R\$ 85.899,96 – valores para 12 meses).”

Leia-se:

“- UNIDADE DE ECOGRAFIA E RADIOLOGIA PINHEIROS LTDA. (Lote 01: item 01 R\$ 3.600,00 e item 02 R\$ 85.899,00 – valores para 12 meses)..”

EXTRATO

ATA DE REGISTRO DE PREÇOS. INTERESSADO: MUNICÍPIO DE JUNDIAÍ. DETENTOR DA ATA: ATENAS COMERCIO ATACADISTA EIRELI EPP. PROCESSO Nº 1967-3/2021. ASSINATURA: 13/05/2021. OBJETO: Fornecimento futuro de GRELHA (GRADE) ARTICULAÇÃO ÚNICA P/ FIXAÇÃO EM BOCA DE LOBO. VALOR(ES):Item(ns): 1 - GRELHA(GRADE)ARTICULAÇÃO ÚNICA P/A FIXAÇÃO EM BOCA DE LOBO.-CONFECCIONADAS EM AÇO CARBONO 1020 TIPO CHATO-DE 2” 1/2 X 3/8” E REDONDO LISO DE 7/8”, ESQUADREJADOS E-UNIDOS ENTRE SI ATRAVÉS DE SOLDA ELÉTRICA COM ELETRODO-OK 46004MM, DE ACABAMENTO BRUTO E SEM PINTURA.-DIMENSÕES EXTERNAS ACABADAS: 105CM X 40CM X 6,35CM.-RESISTÊNCIAS EXTRUTURAL: OS FERROS REDONDOS LISOS DE 7/8”-X 3/8” (TRANSVERSAIS) DEVERÃO SE SOLDADOS AOS RESPECTIVOS-“QUADROS”, ENCAIXADOS EM PERFURAÇÕES CIRCULARES DE IGUAL-DIÂMETRO (COM A FOLGA NECESSÁRIA PARA ENCAIXE).-A PREFEITURA DO MUNIC. DE JUNDIAÍ FORNECERÁ UMA PEÇA MATRIZ-PARA REPRODUÇÃO EM SÉRIE.-AS GELHAS DEVERÃO TER ACABAMENTO BRUTO, SEM PINTURAS,-CANTOS ESQUADREJADOS, ESPAÇAMENTO UNIFORME DAS BARRAS,-ISENTAS DE FENDILHAMENTOS, TRINCAS, AMASSADOS, FERRUGEM-E COM ARTICULAÇÃO LIVRE E COM MOVIMENTO CONFORTÁVEL SEM-EMPERRAMENTO.-A CADA ENTREGA SERÃO RETIRADAS PEÇAS, AO ACASO, PARA-AVALIAÇÃO DAS ESPECIFICAÇÕES.-HAVENDO REPROVA, O LOTE SERÁ RECUSADO E DEVOLVIDO À EMPRESA-PARA-SUBSTITUIÇÃO DAS PEÇAS COM DEFEITO (COM PRAZO ATÉ 24-HORAS).-PRAZOS PARA ENTREGA: 05 DD ÚTEIS 50 PEÇAS; 10 DD ÚTEIS-51 A 100 PEÇAS; 20 DD ÚTEIS 101 A 200 PEÇAS; 30 DD ÚTEIS-201 A 300 PEÇAS.-ENTREGAS NO LOCAL DETERMINADO PELO ÓRGÃO REQUISITANTE,-MEDIANTE PEDIDO ANTECIPADO.- - R\$ 950.0000 POR PEÇA - COTA PRINCIPAL.1 - GRELHA(GRADE)ARTICULAÇÃO ÚNICA P/A FIXAÇÃO EM BOCA DE LOBO.-CONFECCIONADAS EM AÇO CARBONO 1020 TIPO CHATO-DE 2” 1/2 X 3/8” E REDONDO LISO DE 7/8”, ESQUADREJADOS E-UNIDOS ENTRE SI ATRAVÉS DE SOLDA ELÉTRICA COM ELETRODO-OK 46004MM, DE ACABAMENTO BRUTO E SEM PINTURA.-DIMENSÕES EXTERNAS ACABADAS: 105CM X 40CM X 6,35CM.-RESISTÊNCIAS EXTRUTURAL: OS FERROS REDONDOS LISOS DE 7/8”-X 3/8” (TRANSVERSAIS) DEVERÃO SE SOLDADOS AOS RESPECTIVOS-“QUADROS”, ENCAIXADOS EM PERFURAÇÕES CIRCULARES DE IGUAL-DIÂMETRO (COM A FOLGA NECESSÁRIA PARA ENCAIXE).-A PREFEITURA DO MUNIC. DE JUNDIAÍ FORNECERÁ UMA PEÇA MATRIZ-PARA REPRODUÇÃO EM SÉRIE.-AS GELHAS DEVERÃO TER ACABAMENTO BRUTO, SEM PINTURAS,-CANTOS ESQUADREJADOS, ESPAÇAMENTO UNIFORME DAS BARRAS,-ISENTAS DE FENDILHAMENTOS, TRINCAS, AMASSADOS, FERRUGEM-E COM ARTICULAÇÃO LIVRE E COM MOVIMENTO CONFORTÁVEL SEM-EMPERRAMENTO.-A CADA ENTREGA SERÃO RETIRADAS PEÇAS, AO ACASO, PARA-AVALIAÇÃO DAS ESPECIFICAÇÕES.-HAVENDO REPROVA, O LOTE SERÁ RECUSADO E DEVOLVIDO À EMPRESA-PARA SUBSTITUIÇÃO DAS PEÇAS COM DEFEITO (COM PRAZO ATÉ 24-HORAS).-PRAZOS PARA ENTREGA: 05 DD ÚTEIS 50 PEÇAS; 10 DD ÚTEIS-51 A 100 PEÇAS; 20 DD ÚTEIS 101 A 200 PEÇAS; 30 DD ÚTEIS-201 A 300 PEÇAS.-ENTREGAS NO LOCAL DETERMINADO PELO

ÓRGÃO REQUISITANTE,-MEDIANTE PEDIDO ANTECIPADO.- - R\$ 950.0000 POR PEÇA - COTA RESERVADA. MODALIDADE: PREGÃO ELETRÔNICO Nº 44/2021. PRAZO DE VIGÊNCIA DA ATA: 12 (doze) meses. PROPONENTE: 1

EXTRATO

ATA DE REGISTRO DE PREÇOS. INTERESSADO: MUNICÍPIO DE JUNDIAÍ. DETENTOR DA ATA: FERNANDO UNIFORMES EIRELI EPP. PROCESSO Nº 3368-2/2021. ASSINATURA: 05/05/2021. OBJETO: Fornecimento futuro de MASCARA CIRURGICA TRIPLA DESCARTÁVEL - UGPS. VALOR(ES):Item(ns): 1 - MASCARA CIRURGICA TRIPLA DESCARTAVEL.-COM ELASTICO-COM PREGAS NA HORIZONTAL-RETANGULAR , COM DIMENSÕES DE 17,5 CM X 9,0 CM-HIPOALERGICO E HIDROPELENTE-CONFECCIONADO EM MATERIAL ATOXICO, MACIO, SEM EMENDAS,-MANCHAS OU FUIROS-COM CLIPE NASAL REVESTIDO, MALEAVEL E RESISTENTE-CONFECCIONADA EM 03 CAMADAS VIA FUNDIDA E TERMOLIGADO.-SENDO:-01 CAMADA EXTERNA DE TECIDONÁOTECIDO (TNT) PARA USO-ODONTOMEDICOHOSPITALAR COM GRAMATURA SUPERIOR DE 15G/M2-01 CAMADA INTERNA DE FILTRO DE RETENÇÃO BACTERIOLÓGICA-METBLOWN 20G/M2 OU SPUBOND/SPUBON/ METBLOWN/MELTBLOWN/SPUBOND-(SSMMS)COM GRAMATURA DE 40 G/M2-01 CAMADA EXTERNA DE TECIDONÁOTECIDO (TNT) PARA USO-ODONTOMEDICOHOSPITALAR COM GRAMATURA SUPERIOR DE 15G/M2-ASSEGURE EFICIÊNCIA DE RETENÇÃO BACTERIOLÓGICA (BFE) SUPE-RIOR A 95%, E FILTRAGEM DE PARTICULAS (EFP)SUPERIOR A 98%-CONFORME PARAMETROS DA ABNT VIGENTE-A CAMADA EXTERNA E O ELEMENTO FILTRANTE DEVEM SER RESIS-TENTES A PENETRAÇÃO DE FLUIDOS TRANSPORTADOS PELO AR-CONTENDO APROXIMADAMENTE GRAMATURA DE 80 GRAMAS-BORDAS BEM ACABADAS-DEVERA ESTAR IMPRESSA O LOGOTIPO DA MARCA EM CADA MAS-CARA-CAIXA COM 50 UNIDADES-EMBALAGEM EXTERNA DEVERA CONTER DADOS DE IDENTIFICACAO,-PROCEDENCIA, LOTE E VALIDADE-REGISTRO NO MINISTERIO DA SAUDE- MARCA: SP PROTECTION - R\$ 13.7400 POR CAIXA - COTA PRINCIPAL.1 - MASCARA CIRURGICA TRIPLA DESCARTAVEL.-COM ELASTICO-COM PREGAS NA HORIZONTAL-RETANGULAR , COM DIMENSÕES DE 17,5 CM X 9,0 CM-HIPOALERGICO E HIDROPELENTE-CONFECCIONADO EM MATERIAL ATOXICO, MACIO, SEM EMENDAS,-MANCHAS OU FUIROS-COM CLIPE NASAL REVESTIDO, MALEAVEL E RESISTENTE-CONFECCIONADA EM 03 CAMADAS VIA FUNDIDA E TERMOLIGADO.-SENDO:-01 CAMADA EXTERNA DE TECIDONÁOTECIDO (TNT) PARA USO-ODONTOMEDICOHOSPITALAR COM GRAMATURA SUPERIOR DE 15G/M2-01 CAMADA INTERNA DE FILTRO DE RETENÇÃO BACTERIOLÓGICA-METBLOWN 20G/M2 OU SPUBOND/SPUBON/ METBLOWN/MELTBLOWN/SPUBOND-(SSMMS)COM GRAMATURA DE 40 G/M2-01 CAMADA EXTERNA DE TECIDONÁOTECIDO (TNT) PARA USO-ODONTOMEDICOHOSPITALAR COM GRAMATURA SUPERIOR DE 15G/M2-ASSEGURE EFICIÊNCIA DE RETENÇÃO BACTERIOLÓGICA (BFE) SUPE-RIOR A 95%, E FILTRAGEM DE PARTICULAS (EFP)SUPERIOR A 98%-CONFORME PARAMETROS DA ABNT VIGENTE-A CAMADA EXTERNA E O ELEMENTO FILTRANTE DEVEM SER RESIS-TENTES A PENETRAÇÃO DE FLUIDOS TRANSPORTADOS PELO AR-CONTENDO APROXIMADAMENTE GRAMATURA DE 80 GRAMAS-BORDAS BEM ACABADAS-DEVERA ESTAR IMPRESSA O LOGOTIPO DA MARCA EM CADA MAS-CARA-CAIXA COM 50 UNIDADES-EMBALAGEM EXTERNA DEVERA CONTER DADOS DE IDENTIFICACAO,-PROCEDENCIA, LOTE E VALIDADE-REGISTRO NO MINISTERIO DA SAUDE- MARCA: SP PROTECTION - R\$ 13.7400 POR CAIXA - COTA RESERVADA. MODALIDADE: PREGÃO ELETRÔNICO Nº 74/2021. PRAZO DE VIGÊNCIA DA ATA: 12 (doze) meses. PROPONENTE: 1

EXTRATO

ATA DE REGISTRO DE PREÇOS. INTERESSADO: MUNICÍPIO DE JUNDIAÍ. DETENTOR DA ATA: ATIVA COMERCIAL HOSPITALAR LTDA. PROCESSO Nº 3681-8/2021. ASSINATURA: 06/05/2021. OBJETO: Fornecimento futuro de MEDICAMENTOS (ACICLOVIR 200 MG, SINVASTATINA 20MG, CINARIZIN. VALOR(ES):Item(ns): 4 - CIPROTERONA 2 MG + ETINILESTRADIOL 0,035 MG-BLISTER COM 21 DRAGEAS (CARTELA)-REGISTRO NO MINISTERIO DA SAUDE-PRAZO DE VALIDADE MINIMO DE 12 MESES A PARTIR DA DATA-DA ENTREGA-CONSTAR NA EMBALAGEM: MARCA/CNPJ, CODIGO DE BARRAS E A-EXPRESSAO: “PROIBIDA VENDA AO COMERCIO”- MARCA: EUROFARMA - R\$ 3.7800 POR BLISTER - COTA PRINCIPAL.4 - CIPROTERONA 2 MG + ETINILESTRADIOL 0,035 MG-BLISTER COM 21 DRAGEAS (CARTELA)-REGISTRO NO MINISTERIO DA SAUDE-PRAZO DE VALIDADE MINIMO DE 12 MESES A PARTIR DA DATA-DA ENTREGA-CONSTAR NA EMBALAGEM: MARCA/CNPJ, CODIGO DE BARRAS E

**ADMINISTRAÇÃO**

A-EXPRESSAO: "PROIBIDA VENDA AO COMERCIO"- MARCA: EUROFARMA - R\$ 3.7800 POR BLISTER - COTA RESERVADA. MODALIDADE: PREGÃO ELETRÔNICO Nº 81/2021. PRAZO DE VIGÊNCIA DA ATA: 12 (doze) meses. PROPONENTES: 4

EXTRATO

ATA DE REGISTRO DE PREÇOS. INTERESSADO: MUNICÍPIO DE JUNDIAÍ. DETENTOR DA ATA: CIMED INDUSTRIA DE MEDICAMENTOS LTDA. PROCESSO Nº 3681-8/2021. ASSINATURA: 06/05/2021. OBJETO: Fornecimento futuro de MEDICAMENTOS (ACICLOVIR 200 MG, SINVASTATINA 20MG, CINARIZIN. VALOR(ES):Item(ns): 2 - ACICLOVIR 200 MG-COMPRIMIDO-REGISTRO NO MINISTERIO DA SAUDE-PRAZO DE VALIDADE MINIMO DE 12 MESES A PARTIR DA DATA-DA ENTREGA-CONSTAR NA EMBALAGEM: MARCA/CNPJ, CODIGO DE BARRAS E A-EXPRESSÃO: "VENDA PROIBIDA AO COMERCIO"- MARCA: GENÉRICO/CIMED - R\$ 0.1600 POR COMPRIMIDO - COTA PRINCIPAL.2 - ACICLOVIR 200 MG-COMPRIMIDO-REGISTRO NO MINISTERIO DA SAUDE-PRAZO DE VALIDADE MINIMO DE 12 MESES A PARTIR DA DATA-DA ENTREGA-CONSTAR NA EMBALAGEM: MARCA/CNPJ, CODIGO DE BARRAS E A-EXPRESSÃO: "VENDA PROIBIDA AO COMERCIO"- MARCA: GENÉRICO/CIMED - R\$ 0.1600 POR COMPRIMIDO - COTA RESERVADA. MODALIDADE: PREGÃO ELETRÔNICO Nº 81/2021. PRAZO DE VIGÊNCIA DA ATA: 12 (doze) meses. PROPONENTES: 4

EXTRATO

ATA DE REGISTRO DE PREÇOS. INTERESSADO: MUNICÍPIO DE JUNDIAÍ. DETENTOR DA ATA: CRISTALIA PRODUTOS QUÍMICOS FARMACEUTICOS LTDA.. PROCESSO Nº 3681-8/2021. ASSINATURA: 06/05/2021. OBJETO: Fornecimento futuro de MEDICAMENTOS (ACICLOVIR 200 MG, SINVASTATINA 20MG, CINARIZIN. VALOR(ES):Item(ns): 3 - CARBAMAZEPINA 200 MG-COMPRIMIDO-REGISTRO NO MINISTERIO DA SAUDE-PRAZO DE VALIDADE MINIMO DE 12 MESES A PARTIR DA DATA-DA ENTREGA-CONSTAR NA EMBALAGEM: MARCA/CNPJ, CODIGO DE BARRAS E A-EXPRESSÃO: "PROIBIDA VENDA AO COMERCIO"- MARCA: CRISTÁLIA-TEGRETARD - R\$ 0.1700 POR COMPRIMIDO - COTA PRINCIPAL.3 - CARBAMAZEPINA 200 MG-COMPRIMIDO-REGISTRO NO MINISTERIO DA SAUDE-PRAZO DE VALIDADE MINIMO DE 12 MESES A PARTIR DA DATA-DA ENTREGA-CONSTAR NA EMBALAGEM: MARCA/CNPJ, CODIGO DE BARRAS E A-EXPRESSÃO: "PROIBIDA VENDA AO COMERCIO"- MARCA: CRISTÁLIA-TEGRETARD - R\$ 0.1700 POR COMPRIMIDO - COTA RESERVADA. MODALIDADE: PREGÃO ELETRÔNICO Nº 81/2021. PRAZO DE VIGÊNCIA DA ATA: 12 (doze) meses. PROPONENTES: 4

EXTRATO

ATA DE REGISTRO DE PREÇOS. INTERESSADO: MUNICÍPIO DE JUNDIAÍ. DETENTOR DA ATA: PORTAL LTDA. PROCESSO Nº 3681-8/2021. ASSINATURA: 06/05/2021. OBJETO: Fornecimento futuro de MEDICAMENTOS (ACICLOVIR 200 MG, SINVASTATINA 20MG, CINARIZIN. VALOR(ES):Item(ns): 1 - CINARIZINA 25 MG-COMPRIMIDO-REGISTRO NO MINISTERIO DA SAUDE-PRAZO DE VALIDADE MINIMO DE 12 MESES A PARTIR DA DATA-DA ENTREGA-CONSTAR NA EMBALAGEM: MARCA/CNPJ, CODIGO DE BARRAS E A-EXPRESSÃO: "PROIBIDA VENDA AO COMERCIO"- MARCA: CINARIZINA 25 MG/ RANBAXY/ CX C/30 CP - R\$ 0.1879 POR COMPRIMIDO - COTA PRINCIPAL.1 - CINARIZINA 25 MG-COMPRIMIDO-REGISTRO NO MINISTERIO DA SAUDE-PRAZO DE VALIDADE MINIMO DE 12 MESES A PARTIR DA DATA-DA ENTREGA-CONSTAR NA EMBALAGEM: MARCA/CNPJ, CODIGO DE BARRAS E A-EXPRESSÃO: "PROIBIDA VENDA AO COMERCIO"- MARCA: CINARIZINA 25 MG/ RANBAXY/ CX C/30 CP - R\$ 0.1879 POR COMPRIMIDO - COTA RESERVADA. MODALIDADE: PREGÃO ELETRÔNICO Nº 81/2021. PRAZO DE VIGÊNCIA DA ATA: 12 (doze) meses. PROPONENTES: 4

EXTRATO DE CONTRATOS E ADITIVOS

CONTRATO Nº 054/2021. CONTRATANTE: MUNICÍPIO DE JUNDIAÍ. CONTRATADA: MOBILIZA SERV. E TERC. DE MAO DE OBRA IRELI EPP. PROCESSO: nº 16.021-4/20. ASSINATURA: 13/05/2021. VALOR GLOBAL: R\$ 49.104,00. OBJETO: PRESTAÇÃO DE SERVIÇOS ESPECIALIZADOS PARA SUPERVISÃO E ACESSORIA DE PROFISSIONAL PARA 04 (QUATRO) SERVIÇOS QUE COMPÕEM A PROTEÇÃO SOCIAL ESPECIAL DO MUNICÍPIO DE JUNDIAÍ PARA APRIMORAMENTO E QUALIFICAÇÃO PROFISSIONAL, DESTINADOS À UNIDADE DE GESTÃO DE ASSISTÊNCIA E DESENVOLVIMENTO SOCIAL. MODALIDADE: PREGÃO ELETRÔNICO nº 363/2020. PRAZO DE VIGÊNCIA: 12 (doze) meses. PROPONENTES: 03.

EXTRATO DE CONTRATOS E ADITIVOS

CONTRATO Nº 057/2021. CONTRATANTE: MUNICÍPIO DE JUNDIAÍ. CONTRATADA: ULTRA COMERCIAL AUTOMOTIVA LTDA EPP. PROCESSO: nº 00.687-8/21. ASSINATURA: 14/05/2021. VALOR GLOBAL: R\$ 10.700,00. OBJETO: PRESTAÇÃO DE SERVIÇOS DE MANUTENÇÃO MECÂNICA E ELÉTRICA ESPECIALIZADA EM VEÍCULOS LEVES PERTENCENTES À FROTA DA UNIDADE DE GESTÃO DE AGRONEGÓCIO, ABASTECIMENTO E TURISMO, COMPREENDENDO MÃO DE OBRA ESPECIALIZADA E FORNECIMENTO DE PEÇAS DE REPOSIÇÃO ORIGINAIS.. MODALIDADE: CONVITE nº 3/2021. PRAZO DE VIGÊNCIA: 12 (doze) meses. PROPONENTES: 02.

EXTRATO DE CONTRATOS E ADITIVOS

TERMO DE PRORROGAÇÃO XVII, que se faz ao Contrato Nº 066/2004. CONTRATANTE: MUNICÍPIO DE JUNDIAÍ. CONTRATADA: LUIZ DODI E OUTRA. PROCESSO: 13.613-5/04. ASSINATURA: 14/05/2021. VALOR MENSAL: R\$ 11.415,47. OBJETO: LOCAÇÃO DE IMÓVEL SITUADO NA AV. ARQUIMEDES, LOTE 2, GLEBA C - CHÁCARA AEROPORTO, PARA FUNCIONAMENTO DA UNIDADE DE SERVIÇOS - 5 - OESTE, DESTINADO À UNIDADE DE GESTÃO DE INFRAESTRUTURA E SERVIÇOS PÚBLICOS. FUND.LEGAL DA CONTRATAÇÃO ART. 24, X, C/C ART. 26 DA LEI FEDERAL 8666/93. ASSUNTO: Prorrogado por 12 (doze) meses.

EXTRATO DE CONTRATOS E ADITIVOS

TERMO DE PRORROGAÇÃO III, que se faz ao Contrato Nº 034/2019, celebrado com fundamento no art. 57, inciso II, da Lei Federal nº 8.666/93. CONTRATANTE: MUNICÍPIO DE JUNDIAÍ. CONTRATADA: OCTAVIO MARASSUTTI - EPP. PROCESSO: 05.961-6/19. ASSINATURA: 07/05/2021. VALOR GLOBAL ESTIMATIVO: R\$ 10.100,00. OBJETO: PRESTAÇÃO DE SERVIÇOS DE MANUTENÇÃO ELÉTRICA, MANUTENÇÃO PREVENTIVA E CORRETIVA, NOS VEÍCULOS LEVES, PERTENCENTES À UNIDADE DE GESTÃO DE EDUCAÇÃO, COMPREENDENDO MÃO DE OBRA ESPECIALIZADA E FORNECIMENTO DE PEÇAS DE REPOSIÇÃO ORIGINAIS. MODALIDADE: CONVITE nº 10/2019. ASSUNTO: Prorrogado por 12 (doze) meses.

EXTRATO DE CONTRATOS E ADITIVOS

TERMO DE PRORROGAÇÃO, que se faz ao Contrato Nº 199/2020, celebrado com fundamento no art. 57, § 1º, incisos II e III, da Lei Federal nº 8.666/93. CONTRATANTE: MUNICÍPIO DE JUNDIAÍ. CONTRATADA: PRESERVA ENGENHARIA LTDA. PROCESSO: 14.536-3/20. ASSINATURA: 05/05/2021. OBJETO: EXECUÇÃO DO REMANESCENTE DA OBRA DE TRATAMENTO DE ANOMALIAS, RECUPERAÇÃO E REFORÇO ESTRUTURAL DOS VIADUTOS ENGENHEIRO ROMÃO NASSER E SÃO JOÃO BATISTA. CELEBRADO COM FUNDAMENTO NO ART. 24, XI, C/C ART. 26 DA LEI FEDERAL N 8.666/93. ASSUNTO: Prorrogado por 90 (noventa) dias.

EXTRATO DE EMPENHO

EMPENHO Nº 12722/2021 CONTRATANTE: MUNICÍPIO DE JUNDIAÍ (PMJ). CONTRATADA: DI BLASIO E CIA LTDA ME VALOR TOTAL R\$ 4610,00 OBJETO: AQ. SHAMPOO E OUTROS - UGADS DESTINADO UNID. GESTÃO DE ASSISTÊNCIA E DESENVOLV. SOCIAL, CONVENIO: PROTECAO SOCIAL ESPECIAL. COMPRA DIRETA Nº 708/2021.

EXTRATO DE EMPENHO

EMPENHO Nº 12735/2021 CONTRATANTE: MUNICÍPIO DE JUNDIAÍ (PMJ). CONTRATADA: GRAFICA ITAPEVIENSE LTDA ME VALOR TOTAL R\$ 1120,00 OBJETO: AQ. CARTELA COM 6 CARTÕES SUS - UGPS DESTINADO UNIDADE DE GESTÃO DE PROMOÇÃO DA SAÚDE, CONVENIO: FUNDO MUNICIPAL DE SAUDE DE SAUDE -PAB BANCO DO BRASIL C/C 58.040-6 COMPRA DIRETA Nº 704/2021.

EXTRATO DE EMPENHO

EMPENHO Nº 12737/2021 CONTRATANTE: MUNICÍPIO DE JUNDIAÍ (PMJ). CONTRATADA: RODRIGO HENRIQUE BENTO VALOR TOTAL R\$ 2101,60 OBJETO: VIDEO PORTEIRO E OUTROS - UGPS DESTINADO UNIDADE DE GESTÃO DE PROMOÇÃO DA SAÚDE, CONVENIO: FUNDO MUNICIPAL DE SAUDE LEI 4320/64 (ART.2 INC. 1)RES. INAMPS 273/91 L.M.4230/93 BANCO DO BRASIL C/C 58.041-4 COMPRA DIRETA Nº 726/2021.

EXTRATO DE EMPENHO

EMPENHO Nº 12738/2021 CONTRATANTE: MUNICÍPIO DE JUNDIAÍ (PMJ). CONTRATADA: RODRIGO HENRIQUE BENTO VALOR TOTAL R\$ 1280,00 OBJETO: VIDEO PORTEIRO E OUTROS - UGPS DESTINADO UNIDADE DE GESTÃO DE PROMOÇÃO DA SAÚDE, CONVENIO: FUNDO MUNICIPAL DE SAUDE LEI 4320/64 (ART.2

**ADMINISTRAÇÃO**

INC. 1)RES. INAMPS 273/91 L.M.4230/93 BANCO DO BRASIL C/C 58.041-4 COMPRA DIRETA Nº 726/2021.

EXTRATO DE EMPENHO

EMPENHO Nº 12750/2021 CONTRATANTE: MUNICÍPIO DE JUNDIAÍ (PMJ). CONTRATADA: MARIO SERGIO CASLINI CONSTRUTORA ME VALOR TOTAL R\$ 9240,00 OBJETO: CORDÃO CONDUTOR DE COBRE FLEXIVEL, CABO CONDUTOR DE COBRE FL DESTINADO UNIDADE DE GESTÃO DE EDUCAÇÃO, CONVENIO: QSE-QUOTA SALARIO EDUCACAO. PREGÃO ELETRÔNICO Nº 102/2021.

EXTRATO DE EMPENHO

EMPENHO Nº 12751/2021 CONTRATANTE: MUNICÍPIO DE JUNDIAÍ (PMJ). CONTRATADA: MARIO SERGIO CASLINI CONSTRUTORA ME VALOR TOTAL R\$ 9240,00 OBJETO: CORDÃO CONDUTOR DE COBRE FLEXIVEL, CABO CONDUTOR DE COBRE FL DESTINADO UNIDADE DE GESTÃO DE EDUCAÇÃO, CONVENIO: QSE-QUOTA SALARIO EDUCACAO. PREGÃO ELETRÔNICO Nº 102/2021.

EXTRATO DE EMPENHO

EMPENHO Nº 12779/2021 CONTRATANTE: MUNICÍPIO DE JUNDIAÍ (PMJ). CONTRATADA: DMP COMERCIO E SERVICOS TÉCNICOS EIRELI - EPP VALOR TOTAL R\$ 5685,00 OBJETO: CRACHA DE IDENTIFICACAO POR APROXIMACAO - UGPS DESTINADO UNIDADE DE GESTÃO DE PROMOÇÃO DA SAÚDE, CONVENIO: FUNDO MUNICIPAL DE SAUDE -PAB BANCO DO BRASIL C/C 58.040-6 COMPRA DIRETA Nº 735/2021.

EXTRATO DE EMPENHO

EMPENHO Nº 12854/2021 CONTRATANTE: MUNICÍPIO DE JUNDIAÍ (PMJ). CONTRATADA: DUX CONTROLE DE ODORES LTDA VALOR TOTAL R\$ 134288,00 OBJETO: AQ. ANTISSEPTICO HIGIENIZADOR PARA AS MAOS E OUTROS - UGE DESTINADO UNIDADE DE GESTÃO DE EDUCAÇÃO, CONVENIO: QSE-QUOTA SALARIO EDUCACAO. DISPENSÁ DE LICITACAO Nº 27/2021.

EXTRATO DE EMPENHO

EMPENHO Nº 12855/2021 CONTRATANTE: MUNICÍPIO DE JUNDIAÍ (PMJ). CONTRATADA: DUX CONTROLE DE ODORES LTDA VALOR TOTAL R\$ 41210,08 OBJETO: AQ. ANTISSEPTICO HIGIENIZADOR PARA AS MAOS E OUTROS - UGE DESTINADO UNIDADE DE GESTÃO DE EDUCAÇÃO, CONVENIO: QSE-QUOTA SALARIO EDUCACAO. DISPENSÁ DE LICITACAO Nº 27/2021.

EXTRATO DE EMPENHO

EMPENHO Nº 12856/2021 CONTRATANTE: MUNICÍPIO DE JUNDIAÍ (PMJ). CONTRATADA: DUX CONTROLE DE ODORES LTDA VALOR TOTAL R\$ 42415,00 OBJETO: AQ. ANTISSEPTICO HIGIENIZADOR PARA AS MAOS E OUTROS - UGE DESTINADO UNIDADE DE GESTÃO DE EDUCAÇÃO, CONVENIO: QSE-QUOTA SALARIO EDUCACAO. DISPENSÁ DE LICITACAO Nº 27/2021.

EXTRATO DE EMPENHO

EMPENHO Nº 12857/2021 CONTRATANTE: MUNICÍPIO DE JUNDIAÍ (PMJ). CONTRATADA: DUX CONTROLE DE ODORES LTDA VALOR TOTAL R\$ 29400,00 OBJETO: AQ. ANTISSEPTICO HIGIENIZADOR PARA AS MAOS E OUTROS - UGE DESTINADO UNIDADE DE GESTÃO DE EDUCAÇÃO, CONVENIO: QSE-QUOTA SALARIO EDUCACAO. DISPENSÁ DE LICITACAO Nº 27/2021.

EXTRATO DE EMPENHO

EMPENHO Nº 12868/2021 CONTRATANTE: MUNICÍPIO DE JUNDIAÍ (PMJ). CONTRATADA: CIRURGICA MED SAUDE PRODUTO HOSPITALAR LTDA EPP VALOR TOTAL R\$ 1370,00 OBJETO: CAPA P/BEBE CONFORTO, TAM.P E TAM.G - UGADS DESTINADO UNID. GESTÃO DE ASSISTÊNCIA E DESENVOLV. SOCIAL, CONVENIO: PROTECAO SOCIAL ESPECIAL. COMPRA DIRETA Nº 728/2021.

EXTRATO DE EMPENHO

EMPENHO Nº 12882/2021 CONTRATANTE: MUNICÍPIO DE JUNDIAÍ (PMJ). CONTRATADA: MOBILI DENTALE MOVEIS ODONTOLÓGICOS EIRELLI ME VALOR TOTAL R\$ 1690,00 OBJETO: AQ. MESA AUXILIAR DE ODONTOLOGIA E OUTROS (UGPS) DESTINADO UNIDADE DE GESTÃO DE PROMOÇÃO DA SAÚDE, CONVENIO: FUNDO MUNICIPAL DE SAUDE -PAB BANCO DO BRASIL C/C 58.040-6 COMPRA DIRETA Nº 594/2021.

EXTRATO DE EMPENHO

EMPENHO Nº 12883/2021 CONTRATANTE: MUNICÍPIO DE JUNDIAÍ (PMJ). CONTRATADA: MOBILI DENTALE MOVEIS ODONTOLÓGICOS EIRELLI ME VALOR TOTAL R\$ 15452,00 OBJETO: AQ. MESA AUXILIAR DE ODONTOLOGIA E OUTROS

(UGPS) DESTINADO UNIDADE DE GESTÃO DE PROMOÇÃO DA SAÚDE, CONVENIO: FUNDO MUNICIPAL DE SAUDE -PAB BANCO DO BRASIL C/C 58.040-6 COMPRA DIRETA Nº 594/2021.

EXTRATO DE EMPENHO

EMPENHO Nº 12786/2021 CONTRATANTE: MUNICÍPIO DE JUNDIAÍ (PMJ). CONTRATADA: LINECONTROL COMERCIO IMPORT. EXPORT.LTDA EPP VALOR TOTAL R\$ 2104,29 OBJETO: CONJ. REAGENTES COMPATIVEL C/EQUIP.POCKET-CLORO - UGPS DESTINADO UNIDADE DE GESTÃO DE PROMOÇÃO DA SAÚDE, CONVENIO: TETO FINANCEIRO DE EPIDEMIOLOGIA E CONTROLE DE DOENCAS.BANCO DO BRASIL C/C 9886-8 BANCO 154 COMPRA DIRETA Nº 747/2021.

EXTRATO DE EMPENHO

EMPENHO Nº 12787/2021 CONTRATANTE: MUNICÍPIO DE JUNDIAÍ (PMJ). CONTRATADA: KLEMMEN IMPORTACOES EIRELI EPP VALOR TOTAL R\$ 665,00 OBJETO: SACO PLASTICO P/ANAISE DE AGUA FISICO QUIMICA - UGPS DESTINADO UNIDADE DE GESTÃO DE PROMOÇÃO DA SAÚDE, CONVENIO: TETO FINANCEIRO DE EPIDEMIOLOGIA E CONTROLE DE DOENCAS BANCO DO BRASIL C/C 9886-8 BANCO 154 COMPRA DIRETA Nº 748/2021.

EXTRATO DE EMPENHO

EMPENHO Nº 12733/2021 CONTRATANTE: MUNICÍPIO DE JUNDIAÍ (PMJ). CONTRATADA: ANHANGUERA COMERCIO FERRAMENTAS LTDA VALOR TOTAL R\$ 524,00 OBJETO: AQ. BATERIA 14.4V-XRP STANDARD - UGMT DESTINADO UNIDADE DE GESTÃO DE MOBILIDADE E TRANSPORTE, CONVENIO: FUNDO MUNICIPAL DE TRANSITO - MULTAS BANESPA C/C 040.45.000305-5 COMPRA DIRETA Nº 705/2021.

EXTRATO DE EMPENHO

EMPENHO Nº 12731/2021 CONTRATANTE: MUNICÍPIO DE JUNDIAÍ (PMJ). CONTRATADA: KAIQUE LAMEIRA DA SILVA 39729262861 VALOR TOTAL R\$ 466,86 OBJETO: AQ. PARAFUSO AUTO BROCANTE - UGMT DESTINADO UNIDADE DE GESTÃO DE MOBILIDADE E TRANSPORTE, CONVENIO: FUNDO MUNICIPAL DE TRANSITO - MULTAS BANESPA C/C 040.45.000305-5 COMPRA DIRETA Nº 706/2021.

EXTRATO DE EMPENHO

EMPENHO Nº 12725/2021 CONTRATANTE: MUNICÍPIO DE JUNDIAÍ (PMJ). CONTRATADA: NATALIA MARTINS TAVARES - EPP VALOR TOTAL R\$ 3995,00 OBJETO: AQ. CADEIRA CAIXA TIPO EXECUTIVA - UGPS DESTINADO UNIDADE DE GESTÃO DE PROMOÇÃO DA SAÚDE, CONVENIO: FUNDO MUNICIPAL DE SAUDE LEI 4320/64 (ART.2 INC. 1)RES. INAMPS 273/91 L.M.4230/93 BANCO DO BRASIL C/C 58.041-4 COMPRA DIRETA Nº 720/2021.

EXTRATO DE EMPENHO

EMPENHO Nº 12726/2021 CONTRATANTE: MUNICÍPIO DE JUNDIAÍ (PMJ). CONTRATADA: NATALIA MARTINS TAVARES - EPP VALOR TOTAL R\$ 799,00 OBJETO: AQ. CADEIRA CAIXA TIPO EXECUTIVA - UGPS DESTINADO UNIDADE DE GESTÃO DE PROMOÇÃO DA SAÚDE, CONVENIO: FUNDO MUNICIPAL DE SAUDE -PAB BANCO DO BRASIL C/C 58.040-6 COMPRA DIRETA Nº 720/2021.

EXTRATO DE EMPENHO

EMPENHO Nº 12727/2021 CONTRATANTE: MUNICÍPIO DE JUNDIAÍ (PMJ). CONTRATADA: NATALIA MARTINS TAVARES - EPP VALOR TOTAL R\$ 3196,00 OBJETO: AQ. CADEIRA CAIXA TIPO EXECUTIVA - UGPS DESTINADO UNIDADE DE GESTÃO DE PROMOÇÃO DA SAÚDE, CONVENIO: FUNDO MUNICIPAL DE SAUDE -PAB BANCO DO BRASIL C/C 58.040-6 COMPRA DIRETA Nº 720/2021.

EXTRATO DE EMPENHO

EMPENHO Nº 12160/2021 CONTRATANTE: MUNICÍPIO DE JUNDIAÍ (PMJ). CONTRATADA: ORLA DISTRIBUIDORA DE PRODUTOS EIRELI VALOR TOTAL R\$ 2600,00 OBJETO: SACO PARA LIXO 3 KG, SACO PARA LIXO 10 KG E SACO PARA LIXO 2 DESTINADO UNIDADE DE GESTÃO DE EDUCAÇÃO, CONVENIO: QSE-QUOTA SALARIO EDUCACAO. PREGÃO ELETRÔNICO Nº 65/2020.

EXTRATO DE EMPENHO

EMPENHO Nº 12159/2021 CONTRATANTE: MUNICÍPIO DE JUNDIAÍ (PMJ). CONTRATADA: RVN DISTRIBUIDORA DE PRODUTOS EIRELI EPP VALOR TOTAL R\$ 14450,00 OBJETO: SACO PARA LIXO 3 KG, SACO PARA LIXO 10 KG E SACO PARA LIXO 2 DESTINADO UNIDADE DE GESTÃO DE EDUCAÇÃO, CONVENIO: QSE-QUOTA SALARIO EDUCACAO. PREGÃO ELETRÔNICO Nº 65/2020.

EXTRATO DE EMPENHO

EMPENHO Nº 12158/2021 CONTRATANTE: MUNICÍPIO DE JUNDIAÍ

**ADMINISTRAÇÃO**

(PMJ). CONTRATADA: DALIUMA COM DE PEÇAS AUTOMOTIVAS LTDA ME VALOR TOTAL R\$ 6975,00 OBJETO: FORNECIMENTO DE ALVEJANTE TIPO AGUA SANITÁRIA E SABÃO EM PÓ DESTINADO UNIDADE DE GESTÃO DE EDUCAÇÃO, CONVENIO: QSE-QUOTA SALARIO EDUCACAO. PREGÃO ELETRÔNICO Nº 45/2021.

EXTRATO DE EMPENHO

EMPENHO Nº 12157/2021 CONTRATANTE: MUNICÍPIO DE JUNDIAÍ (PMJ). CONTRATADA: DALIUMA COM DE PEÇAS AUTOMOTIVAS LTDA ME VALOR TOTAL R\$ 9765,00 OBJETO: FORNECIMENTO DE ALVEJANTE TIPO AGUA SANITÁRIA E SABÃO EM PÓ DESTINADO UNIDADE DE GESTÃO DE EDUCAÇÃO, CONVENIO: QSE-QUOTA SALARIO EDUCACAO. PREGÃO ELETRÔNICO Nº 45/2021.

EXTRATO DE EMPENHO

EMPENHO Nº 12156/2021 CONTRATANTE: MUNICÍPIO DE JUNDIAÍ (PMJ). CONTRATADA: DALIUMA COM DE PEÇAS AUTOMOTIVAS LTDA ME VALOR TOTAL R\$ 11160,00 OBJETO: FORNECIMENTO DE ALVEJANTE TIPO AGUA SANITÁRIA E SABÃO EM PÓ DESTINADO UNIDADE DE GESTÃO DE EDUCAÇÃO, CONVENIO: QSE-QUOTA SALARIO EDUCACAO. PREGÃO ELETRÔNICO Nº 45/2021.

EXTRATO DE EMPENHO

EMPENHO Nº 12700/2021 CONTRATANTE: MUNICÍPIO DE JUNDIAÍ (PMJ). CONTRATADA: NTB COMERCIAL DE ALIMENTOS EIRELI VALOR TOTAL R\$ 3002,67 OBJETO: BISCOITO DOCE MARIA INTEGRAL, BISCOITO DE LEITE, MEL E GRANO DESTINADO UNIDADE DE GESTÃO DE EDUCAÇÃO, CONVENIO: DSE -MERENDA ESCOLAR. PREGÃO ELETRÔNICO Nº 82/2020.

EXTRATO DE EMPENHO

EMPENHO Nº 12699/2021 CONTRATANTE: MUNICÍPIO DE JUNDIAÍ (PMJ). CONTRATADA: FOOD4LIFE COMERCIAL DE ALIMENTOS EIRELI EPP VALOR TOTAL R\$ 41160,00 OBJETO: BISCOITO DOCE MARIA INTEGRAL, BISCOITO DE LEITE, MEL E GRANO DESTINADO UNIDADE DE GESTÃO DE EDUCAÇÃO, CONVENIO: DSE -MERENDA ESCOLAR. PREGÃO ELETRÔNICO Nº 82/2020.

EXTRATO DE EMPENHO

EMPENHO Nº 12698/2021 CONTRATANTE: MUNICÍPIO DE JUNDIAÍ (PMJ). CONTRATADA: GRANFOOD ALIMENTOS EIRELI EPP VALOR TOTAL R\$ 1008,98 OBJETO: BISCOITO DOCE MARIA INTEGRAL, BISCOITO DE LEITE, MEL E GRANO DESTINADO UNIDADE DE GESTÃO DE EDUCAÇÃO, CONVENIO: DSE -MERENDA ESCOLAR. PREGÃO ELETRÔNICO Nº 82/2020.

EXTRATO DE EMPENHO

EMPENHO Nº 12697/2021 CONTRATANTE: MUNICÍPIO DE JUNDIAÍ (PMJ). CONTRATADA: NUTRICIONALE COMERCIO DE ALIMENTOS LTDA VALOR TOTAL R\$ 25390,00 OBJETO: BISCOITO DOCE MARIA INTEGRAL, BISCOITO DE LEITE, MEL E GRANO DESTINADO UNIDADE DE GESTÃO DE EDUCAÇÃO, CONVENIO: DSE -MERENDA ESCOLAR. PREGÃO ELETRÔNICO Nº 82/2020.

EXTRATO DE EMPENHO

EMPENHO Nº 12696/2021 CONTRATANTE: MUNICÍPIO DE JUNDIAÍ (PMJ). CONTRATADA: NUTRICIONALE COMERCIO DE ALIMENTOS LTDA VALOR TOTAL R\$ 5075,00 OBJETO: BISCOITO DOCE MARIA INTEGRAL, BISCOITO DE LEITE, MEL E GRANO DESTINADO UNIDADE DE GESTÃO DE EDUCAÇÃO, CONVENIO: DSE -MERENDA ESCOLAR. PREGÃO ELETRÔNICO Nº 82/2020.

EXTRATO DE EMPENHO

EMPENHO Nº 12162/2021 CONTRATANTE: MUNICÍPIO DE JUNDIAÍ (PMJ). CONTRATADA: SABORECITRUS IND.E COM.DE SUCOS E ALIMENTOS LTDA VALOR TOTAL R\$ 94740,00 OBJETO: SUCO INTEGRAL DE LARANJA, SUCO MISTO DE GOIABA E MAÇÃ NATURA DESTINADO UNIDADE DE GESTÃO DE EDUCAÇÃO, CONVENIO: DSE -MERENDA ESCOLAR. PREGÃO ELETRÔNICO Nº 54/2020.

EXTRATO DE EMPENHO

EMPENHO Nº 12161/2021 CONTRATANTE: MUNICÍPIO DE JUNDIAÍ (PMJ). CONTRATADA: DALEFRUT COMÉRCIO DE PRODS. ALIMENTÍCIOS EIRELI EPP VALOR TOTAL R\$ 316756,00 OBJETO: FORNECIMENTO DE GENEROS ALIMENTÍCIOS (ACELGA, ALFACE AMERICA DESTINADO UNIDADE DE GESTÃO DE EDUCAÇÃO, CONVENIO: DSE -MERENDA ESCOLAR. PREGÃO ELETRÔNICO Nº 16/2020.

LEIS**LEI N.º 9.582, DE 11 DE MAIO DE 2021**

(Romildo Antonio da Silva)

Institui a **Campanha Permanente de Sensibilização, Informação e Incentivo à Vacinação**.

O **PREFEITO DO MUNICÍPIO DE JUNDIAÍ**, Estado de São Paulo, de acordo com o que decretou a Câmara Municipal em Sessão Ordinária realizada no dia 27 de abril de 2021, **PROMULGA** a seguinte Lei:-

Art. 1º. É instituída a **Campanha Permanente de Sensibilização, Informação e Incentivo à Vacinação**, a ser realizada pela sociedade civil organizada, com os seguintes objetivos:

I – incentivar a disseminação de informações, com materiais impressos e digitais, para ampliar o conhecimento da população sobre o assunto, promovendo os dados corretos e fidedignos quanto à importância, eficiência e eficácia da vacinação para o controle e a erradicação de doenças;

II – realizar atividades educativas na rede de ensino para combater de forma contínua a propagação de informações falsas e contrárias ao sucesso das campanhas de vacinação e dos programas de imunizações; e

III – formalizar parcerias visando à soma de esforços para a intensificação dos esclarecimentos garantidores da credibilidade do Programa Nacional de Imunizações e suas vacinas, fomentando a adesão ao referido Programa, sobretudo na rede de ensino, supermercados, comércio em geral e demais locais com grande circulação de pessoas.

Parágrafo único. Para alcançar os seus objetivos, a Campanha será efetivada por meio de procedimentos informativos, educativos, palestras, audiências públicas, seminários, conferências, entre outros.

Art. 2º. Esta Lei entra em vigor na data de sua publicação.

LUIZ FERNANDO MACHADO

Prefeito Municipal

Registrada na Unidade de Gestão da Casa Civil do Município de Jundiaí, aos onze dias do mês de maio do ano de dois mil e vinte e um, e publicada na Imprensa Oficial do Município.

GUSTAVO L. C. MARYSSAEL DE CAMPOS

Gestor da Unidade da Casa Civil

LEI N.º 9.583, DE 11 DE MAIO DE 2021

(Paulo Sergio Martins)

Institui o “**Programa FAIXA VIVA**” de conscientização sobre o uso das faixas de pedestres; e revoga a Lei 7.901/2012, correlata.

O **PREFEITO DO MUNICÍPIO DE JUNDIAÍ**, Estado de São Paulo, de acordo com o que decretou a Câmara Municipal em Sessão Ordinária realizada no dia 27 de abril de 2021, **PROMULGA** a seguinte Lei:-

Art. 1º. É instituído o “**Programa FAIXA VIVA**”, de conscientização sobre o uso das faixas de pedestres, a ser promovido pela sociedade civil organizada, com os seguintes objetivos:

I - mudar a cultura e o hábito dos motoristas, motociclistas, ciclistas e pedestres;

II - conscientizar os condutores sobre a preferência do pedestre numa faixa de travessia onde não há semáforos, conforme preceitua o art. 70 do Código de Trânsito Brasileiro (Lei Federal nº 9.503, de 23 de setembro de 1997);

III – educar com vistas à harmonia e respeito entre motoristas e pedestres, com resgate de valores que devem ser multiplicados espontaneamente entre os municípios, a partir da nova postura dos condutores e pedestres;

IV – advertir acerca da tipificação como infração gravíssima e sujeita a multa o ato de deixar de dar preferência de passagem a pedestre:

a) que se encontre na faixa a ele destinada;

b) que não haja concluído a travessia mesmo que ocorra sinal verde para os veículos; e

c) com deficiência física, criança, idoso e gestante.

V - advertir acerca da tipificação como infração sujeita a multa o ato do pedestre que:

a) atravessar a via fora da faixa própria; e

b) iniciar travessia da rua quando ocorra sinal verde para os veículos.

Art. 2º. O Programa dar-se-á por meio da divulgação e popularização das seguintes ações, dentre outras:

I - ao pedir a prioridade na travessia em faixa sem semáforo, o pedestre deve, ainda na calçada, estender o braço com a palma da mão virada para os automóveis, e a travessia só deve ser feita quando os carros pararem;

II - ao avistar um pedestre solicitando a preferência na travessia, os condutores, por sua vez, devem agir como se o semáforo estivesse no sinal amarelo e acompanhar a movimentação dos outros veículos pelo retrovisor.

**LEIS**

Art. 3º. É revogada a Lei nº 7.901, de 23 de julho de 2012, que instituiu a Campanha "Faixa + Segura", de incentivo à melhora da segurança no trânsito de pedestres.

Art. 4º. Esta lei entre em vigor na data de sua publicação.

LUIZ FERNANDO MACHADO
Prefeito Municipal

Registrada na Unidade de Gestão da Casa Civil do Município de Jundiaí, aos onze dias do mês de maio do ano de dois mil e vinte e um, e publicada na Imprensa Oficial do Município.

GUSTAVO L. C. MARYSSAEL DE CAMPOS
Gestor da Unidade da Casa Civil

LEI N.º 9.584. DE 11 DE MAIO DE 2021
(Prefeito Municipal)

Revoga a Lei 6.752/06, que exige, em sanitários de uso público, a placa informativa que especifica.

O **PREFEITO DO MUNICÍPIO DE JUNDIAÍ**, Estado de São Paulo, de acordo com o que decretou a Câmara Municipal em Sessão Ordinária realizada no dia 11 de maio de 2021, **PROMULGA** a seguinte Lei:-

Art. 1º Fica revogada a Lei Municipal nº 6.752, de 17 de outubro de 2006.

Art. 2º Esta lei entra em vigor na data de sua publicação.

LUIZ FERNANDO MACHADO
Prefeito Municipal

Registrada na Unidade de Gestão da Casa Civil do Município de Jundiaí, aos onze dias do mês de maio do ano de dois mil e vinte e um, e publicada na Imprensa Oficial do Município.

GUSTAVO L. C. MARYSSAEL DE CAMPOS
Gestor da Unidade da Casa Civil

LEI N.º 9.585. DE 11 DE MAIO DE 2021
(Prefeito Municipal)

Revoga a Lei 6.292/2004, que dispõe sobre Jogos Inter SAB's-JIS.

O **PREFEITO DO MUNICÍPIO DE JUNDIAÍ**, Estado de São Paulo, de acordo com o que decretou a Câmara Municipal em Sessão Ordinária realizada no dia 11 de maio de 2021, **PROMULGA** a seguinte Lei:-

Art. 1º Fica revogada a Lei Municipal nº 6.292, de 27 de abril de 2004.

Art. 2º Esta lei entra em vigor na data de sua publicação.

LUIZ FERNANDO MACHADO
Prefeito Municipal

Registrada na Unidade de Gestão da Casa Civil do Município de Jundiaí, aos onze dias do mês de maio do ano de dois mil e vinte e um, e publicada na Imprensa Oficial do Município.

GUSTAVO L. C. MARYSSAEL DE CAMPOS
Gestor da Unidade da Casa Civil

PORTARIAS**PORTARIA Nº 106, DE 12 DE MAIO DE 2021**

LUIZ FERNANDO MACHADO, Prefeito do Município de Jundiaí, Estado de São Paulo, no uso de suas atribuições legais, e face ao que consta do Processo Administrativo nº 21.048-0/2015, -----

D E S I G N A, para integrar o **CONSELHO MUNICIPAL DOS DIREITOS DA MULHER**, criado pela Lei nº 5.999, de 26 de fevereiro de 2003, no biênio 2021/2023, os seguintes membros:

Representantes do Poder Executivo:

I - Unidade de Gestão da Casa Civil:
Titular: PENHA MARIA CAMUNHAS MARTINS
Suplente: ALESSANDRA DE ARAÚJO CITELLI

II - Unidade de Gestão de Segurança Municipal/Guarda Municipal:
Titular: ROSA ELIZABETI FRANCO
Suplente: RENATA BREYER CORREIA

III - Unidade de Gestão de Negócios Jurídicos e Cidadania:
Titular: VALÉRIA TAVARES ALCÂNTARA
Suplente: MARIANA DE SOUZA CASSEMIRO

PORTARIAS

IV - Unidade de Gestão de Promoção da Saúde:
Titular: ANA PAULA DE OLIVEIRA MOREIRA

V - Unidade de Gestão de Cultura:
Titular: FABIANA MORO MARCON
Suplente: ANA PAULA MARIN

VI - Unidade de Gestão de Educação:
Titular: MARIANE CONTEZZA
Suplente: CAROLINA COPELLI TAMASSIA RICCI

VII - Fundo Social de Solidariedade - FUNSS:
Titular: DANILA FERNANDA MENEGUELLO BRAGATO
Suplente: LAUDO ENRIQUE MOTTA

VIII - Unidade de Gestão de Administração e Gestão de Pessoas:
Titular: MARIA APARECIDA MENDES FERREIRA
Suplente: ISABELA MUNHOZ BENETTI

Titular: ANDRESSA DESANGIACOMO DE SOUZA CLINI
Suplente: JAQUELINE BUSATO VIEIRA

IX - Fundação Municipal de Ação Social - FUMAS:
Titular: BRUNA MARINO CLINI DESIDERIO
Suplente: ISABELA GALDINO MIGUEL DIAS CAMPOS

X - Unidade de Gestão de Inovação e Relação com o Cidadão:
Titular: GRAZIELA GUIDO
Suplente: KATHIA ANZELOTTI

XI - Unidade de Gestão de Assistência e Desenvolvimento Social:
Titular: SILENI APARECIDA DOS SANTOS
Suplente: RENATA MANGIERI

Representantes da Sociedade Civil:

I - Delegacia de Defesa da Mulher:
Titular: MILENA FERNANDES GALLARDO ANHÊ

II - Defensoria Pública:
Titular: LORENA LAISA SANTANA VEIGA SILVA
Suplente: MARIANA PORTUGAL BONALDO

III - Ordem dos Advogados do Brasil - Subseção Jundiaí - SP - OAB:
Titular: NATÁLIA MARZOCCHI TOMAZZETO
Suplente: GISELE CRISTINA FERREIRA DOS REIS

IV - Conselho Municipal dos Direitos da Criança e do Adolescente:
Titular: CÁSSIA REGINA CARPI RODRIGUES DO PRADO
Suplente: KELLY CRISTINA GALBIERI

V - Associação Agrícola:
Titular: MÁRIA TERESA STAEHLI
Suplente: JULIANA MINGOTI SILVA

VI - Clube da Lady de Jundiaí:
Titular: ROBERTA GUITARRARI AZZONE COLUCCI

VII - Sindicato dos Metalúrgicos de Jundiaí, Várzea Paulista e Campo Limpo Paulista:
Titular: ROSEMARY PRADO

VIII - Associação Comercial Empresarial de Jundiaí - ACE:

Titular: MICHELA MARTINS ULIANA FARINA
Suplente: KEILA SANTANA BARBOSA

IX - Aliança pela Livre Identidade e Apoio a Diversidade de Orientação Sexual (A.L.I.A.D.O.S):
Titular: JULIANA MARTINS MUSSI

X - Associação dos Funcionários Públicos do Município de Jundiaí:
Titular: FRANCINE CRISTINA GALEÓTI OLIVEIRA

XI - Clube Beneficente Cultural Recreativo Jundiaense - 28 de Setembro:
Titular: TANIA HIPOLITA HENRIQUE DOS SANTOS

XII - Associação Terapêutica de Estimulação Auditiva e Linguagem - ATEAL:
Titular: MARIZA CAVENAGHI ARGENTINO POMILIO
Suplente: MARIA ROSELI MAESTRELLO



PORTARIAS

Esta Portaria entra em vigor na data de sua publicação.

LUIZ FERNANDO MACHADO
Prefeito Municipal

Registrada na Unidade de Gestão da Casa Civil do Município de Jundiaí, aos doze dias do mês de maio do ano de dois mil e vinte e um, e publicada na Imprensa Oficial do Município.

GUSTAVO L. C. MARYSSAEL DE CAMPOS
Gestor da Unidade da Casa Civil

PORTARIA Nº 107, DE 13 DE MAIO DE 2021

LUIZ FERNANDO MACHADO, Prefeito do Município de Jundiaí, Estado de São Paulo, no uso de suas atribuições legais, e face ao que consta do Processo Eletrônico SEI nº PMJ.00123/2021, -----

D E S I G N A, para recebimento de numerário, a título de adiantamento, com amparo na Lei Municipal nº 3.474, de 6 de novembro de 1989, ANDRÉ MOTA IASSIA, suplente, representante da Unidade de Gestão de Assistência e Desenvolvimento Social, em substituição a CRISTIANE OLIVEIRA SOUSA, designada pela Portaria nº 50, de 23 de fevereiro de 2021.

Esta Portaria entra em vigor na data de sua publicação.

LUIZ FERNANDO MACHADO
Prefeito Municipal

Registrada na Unidade de Gestão da Casa Civil do Município de Jundiaí, aos treze dias do mês de maio do ano de dois mil e vinte e um, e publicada na Imprensa Oficial do Município.

GUSTAVO L. C. MARYSSAEL DE CAMPOS
Gestor da Unidade da Casa Civil

GESTÃO DE PESSOAS

DDS/DIVISÃO DE RECRUTAMENTO E SELEÇÃO PORTARIA Nº 934, DE 18 DE MAIO DE 2021.

ROSEMARY AP. GHIRALDI SIMIONATO, Gestora Adjunta de Gestão de Pessoas, da Unidade de Gestão de Administração e Gestão de Pessoas, Prefeitura do Município de Jundiaí, Estado de São Paulo, no uso de suas atribuições legais, conforme disposto na Lei Municipal nº 5.641, de 06 de julho de 2001, Lei Municipal nº 8.763, de 03 de março de 2017, alterada pela Lei Municipal nº 8.948, de 27 de abril de 2018.

RESOLVE conceder férias-prêmio aos servidores abaixo relacionados, pertencentes ao quadro de pessoal estatutário, conforme art. 65, da Lei Complementar nº 499/2010, na forma a seguir discriminada.

PROCESSO	NOME	INÍCIO	TÉRMINO
24.362-0/2016	ALBA COTRIM MARQUES	31/05/2021	30/06/2021
3.862-4/2021	ALESSANDRO RODRIGO DOS SANTOS	24/05/2021	23/06/2021
5.698-0/2021	ALINE ZANDONA MARTINS	24/05/2021	23/06/2021
10.825-6/2019	CÉLIA RODRIGUES FERREIRA	17/05/2021	16/06/2021
7.178-5/2019	ERASTO APARECIDO DE ALMEIDA COSTA	17/05/2021	16/06/2021
1.328-0/2020	FERNANDA GOES	24/05/2021	23/06/2021
5.662-6/2021	LEANDRO PALMARINI	24/05/2021	23/06/2021
16.371-7/2018	MARIANA NERONE BONEQUINI LUCHESI	19/05/2021	18/06/2021
5.669-1/2021	RONALDO MATHIAS DE MORAES	19/05/2021	18/08/2021
29.230-8/2019	WANDESSON CARLOS PEREIRA	10/05/2021	09/06/2021

Esta Portaria entra em vigor na data de sua publicação.

ROSEMARY AP. GHIRALDI SIMIONATO
Gestora Adjunta de Gestão de Pessoas

Publicado na Imprensa Oficial do Município e registrada na Unidade de Gestão de Administração e Gestão de Pessoas, aos dezoito dias do

GESTÃO DE PESSOAS

mês de maio do ano de dois mil e vinte e um.

PORTARIA Nº 935, DE 18 DE MAIO DE 2021.

Resolve designar o servidor RENATO APARECIDO DE LIMA, Agente de Serviços Operacionais, pertencente ao quadro de pessoal estatutário, para exercer em substituição a função de Chefe da Divisão de Protocolo, Documentação e Arquivo, junto à Unidade de Gestão de Administração e Gestão de Pessoas, atribuindo-lhe FC-1, durante o impedimento da titular ADRIANA DIAS DE OLIVEIRA VILLAR, em gozo de férias regulamentares, no período de 10 de maio de 2021 a 29 de maio de 2021, com fundamento no art. 11, da Lei Complementar nº 499/2010, suspendendo especialmente a Portaria nº 380, de 21 de janeiro de 2021, no que couber.

PORTARIA Nº 936, DE 18 DE MAIO DE 2021.

Resolve prorrogar a licença sem vencimentos, concedida à servidora LETICIA DE OLIVEIRA FERRAZZO SCHMIDT, ocupante do cargo de Professor de Educação Básica II, pertencente ao quadro de pessoal estatutário, lotada na Unidade de Gestão de Educação, pelo período de 02(dois) anos, a partir de 13 de junho de 2021, para trato de interesse particular, com fundamento no art. 86 e respectivos parágrafos, da Lei Complementar nº 499, de 22 de dezembro de 2010 e suas alterações, conforme consta no Processo nº 35.778-0/2018.

IPREJUN

PORTARIA Nº 127, DE 18 DE MAIO DE 2021

Resolve conceder Pensão por Morte, em razão do falecimento do ex-servidor inativo **VITOR SCARABELIN** ocorrido em 17/04/2021 a sua ex-esposa **MARIA SUELI MANTOVANI SCARABELIN**, à partir de 18/04/2021, revogadas as disposições em contrário.

JOÃO CARLOS FIGUEIREDO
Diretor Presidente do IPREJUN

PROCESSO SEI IPJ.0053/2021 PREGÃO PRESENCIAL 02/2021 DELIBERAÇÃO

Considerando a decisão proferida pela pregoeira na Sessão Pública do Pregão Presencial 02/2021, cujo objeto é a contratação de empresa para cessão de software para gestão da carteira de investimentos, pela inabilitação da empresa Di Blasi Consultoria Financeira LTDA;
Considerando o recurso interposto pela licitante, bem como contrarrazões apresentadas pelo licitante LDB Pró Gestão Ltda, EPP;
Considerando o parecer jurídico 0020903, inserto nos autos, o qual acolhe na íntegra,
INDEFIRO o recurso interposto pela empresa Di Blasi Consultoria Financeira LTDA, e declaro a regularidade dos atos praticados na sessão.

Considerando a inabilitação da empresa Di Blasi Consultoria Financeira LTDA, retorne à pregoeira, para que dê sequência com o certame, convocando a próxima licitante classificada para demonstração do atendimento do Anexo I.

JOÃO CARLOS FIGUEIREDO
Diretor Presidente

PROCESSO SEI IPJ.0053/2021 PREGÃO PRESENCIAL 02/2021 AVISO DE REABERTURA DE SESSÃO

Considerando a ata da Sessão pública realizada no dia 30 de abril de 2021, referente Pregão Presencial 02/2021, cujo objeto é a contratação de empresa para Cessão de Software para Gestão da Carteira de Investimentos, com serviços adicionais de instalação, implantação e migração de dados e suporte técnico;

Considerando a decisão pela inabilitação da empresa Di Blasi Consultoria Financeira LTDA, restando classificada na etapa de lances apenas a empresa LDB PRÓ GESTÃO LTDA.EPP;



IPREJUN

Considerando o item 8.11 do Edital, a Comissão Técnica do IPREJUN, constituída para verificar o atendimento aos requisitos descritos no Anexo I, se reunirá no próximo dia 24 de maio de 2021, a partir de 14h, para a reabertura da sessão.

Nos termos do item 8.14.1, a empresa LDB Pró Gestão Ltda. EPP, fica convocada para a demonstração, momento em que deverá portar equipamentos próprios (servidor, computadores, monitores, mouses, etc), nos quais as versões dos softwares deverão estar instaladas. Poderão, ainda, participar com técnicos devidamente capacitados para desenvolver as atividades de demonstração solicitadas.

Nos termos do Ato Normativo 12/2020, a reabertura da sessão para a demonstração do atendimento do Anexo I será realizada presencialmente, na sede do IPREJUN, no dia 24 de maio de 2021, às 14h, e estará aberta ao público que estiver presente, não cabendo interferência de terceiros, sendo que qualquer questão poderá ser abordada em recurso oportuno. Também será transmitida em videoconferência, a qual será realizada em sala aberta ao público, garantindo-se a publicidade e transparência do ato. Os participantes, poderão interagir de forma presencial ou através de videoconferência. O link para acesso à reunião é o <https://meet.google.com/cywgaxx-ghx>.

ANGIE A ARAÚJO
PREGOEIRA

DAE

PORTARIA N.º 015, DE 14 DE MAIO DE 2021

WALTER DA COSTA E SILVA FILHO, Diretor Presidente da DAE S/A – ÁGUA E ESGOTO, no uso de suas atribuições legais e estatutárias, e face ao que consta no Processo Administrativo DAE N.º 1.995-6/2020-1;

CONSIDERANDO a necessidade de proceder a alteração na composição do Comitê de Adequação à LGPD, que passará a chamar Comissão de Adequação à LGPD, a partir da publicação desta, de acordo com o parágrafo segundo da Portaria DAE N.º 035 de 19 de junho de 2020,

RESOLVE:

Artigo 1º - A Comissão de Adequação à LGPD da DAE S/A – Água e Esgoto, passa, então, a ter a seguinte composição:

Diretoria Presidente (PRES) – Roberta Borges Simião
Diretoria Superintendente de Engenharia (DSE) - Alba Valéria Romana de Carvalho Perez Contes, Eliana Thiemi Yuda Canela e Everton Menegassi
Diretoria Superintendente de Gestão (DSG) - Olívia Costa do Amaral e Cassiano Marco Galzoni (CIJUN)
Diretoria Administrativa (DIA) - Maria Virginia Chiochetti, Kaio Schiavinatto e Karin Cristina Bezutti
Diretoria de Operações (DOP) - Osmar Aparecido Raphael
Diretoria de Manutenção (DMA) - Felipe Oshiro
Diretoria de Mananciais (DIM) - Maria Carolina Hertel Dutra e Simões
Diretoria Comercial e Financeira (DCF) - Isabel Luciana Clemente, Cintya Vanessa Tonetto, Amanda Ferreira Dias, Lidiane Cristina Pupo Santos, Luciana Lopes Glozan e Marcel Ricardo de Brito
Diretoria Jurídica (DJU) - Célio Okumura Fernandes, Juliana Grazielle Mendes Ricon e Ricardo Correa Leite
Diretoria de Conformidade e Gestão de Riscos (DCR) – Helen Cappelletti de Lima, Abner Henrique Ferreira de Andrade e Gisele Schmidt Hassum (DPO)
Diretoria de Controle de Entregas (DCE) – James Cesar Carrion

Artigo 2º - A Comissão atuará durante o período necessário à implementação de todas as etapas necessárias à adequação da LGPD, na periodicidade que se exigir, conforme a demanda de ações atribuídas.

Artigo 3º - Esta Portaria entra em vigor na data de sua publicação, revogadas as disposições em contrário.

WALTER DA COSTA E SILVA FILHO
Diretor Presidente
Pregão Presencial 013/2021
Homologação

A Diretora Administrativa da DAE S/A faz saber que, no Pregão Presencial

DAE

nº 013/2021, referente ao Registro de Preço para a aquisição de pedra britada nº1, bica corrida e areia grossa lavada, foi proferida a seguinte decisão pelo Diretor Presidente em 18/05/2021: “Adjudico e Homologo o objeto deste certame à empresa AV COMÉRCIO DE MATERIAIS EM GERAL EIRELI, no valor total de R\$ 55.890,00 REFERENTE AO Item 01, R\$ 158.299,92 referente ao item 02 e R\$ 24.570,00 referente ao item 03.

18/05/2021
Claudia Santos Fagundes
Diretora Administrativa

Pregão Presencial nº 019/2021 Edital de 18/05/2021

OBJETO: Contratação de empresa especializada para elaboração de relatório de sustentabilidade das atividades da DAE S/A, fundamentado na sistemática GRI. TIPO: Menor Preço Global. ABERTURA: às 09:30 do dia 17/06/2021. LOCAL PARA RETIRADA DO EDITAL: No site <http://compraabertadae.jundiai.sp.gov.br> (acessar o link Editais) gratuitamente.

Jundiá, 18 de maio de 2021
Claudia Santos Fagundes
Diretora Administrativa

Pregão Presencial nº 020/2021 Edital de 18/05/2021

OBJETO: contratação de empresa especializada para locação de galpão duas águas 15 x 50 metros com área total de 750m². TIPO: Menor Preço Global. ABERTURA: às 09:30 do dia 14/06/2021. LOCAL PARA RETIRADA DO EDITAL: No site <http://compraabertadae.jundiai.sp.gov.br> (acessar o link Editais) gratuitamente.

Jundiá, 18 de maio de 2021
Claudia Santos Fagundes
Diretora Administrativa

Modo de Disputa Fechado nº 004/2021 Edital de 18/05/2021

OBJETO: contratação de empresa para construção e instalação de elementos de acessibilidade na extensão do parque da cidade.. TIPO: Maior desconto. ABERTURA: às 09:30 do dia 15/06/2021. LOCAL PARA RETIRADA DO EDITAL: No site <http://compraabertadae.jundiai.sp.gov.br> (acessar o link Licitações) gratuitamente.

Jundiá, 18 de maio de 2021
Claudia Santos Fagundes
Diretora Administrativa

Modo de Disputa Fechado nº 005/2021 Edital de 18/05/2021

OBJETO: contratação de empresa para construção de fechamento da extensão do parque da cidade com alambrados e mourões de concreto. TIPO: Menor Preço Global. ABERTURA: às 09:30 do dia 16/06/2021. LOCAL PARA RETIRADA DO EDITAL: No site <http://compraabertadae.jundiai.sp.gov.br> (acessar o link Licitações) gratuitamente.

Jundiá, 18 de maio de 2021
Claudia Santos Fagundes
Diretora Administrativa

Modo de Disputa Fechado nº 006/2021 Edital de 18/05/2021

OBJETO: Contratação de empresa para substituição do barrilete da entrada dos reservatórios r5 e r6, até a caixa de equalização da eta-a in-29. TIPO: Maior Desconto Global. ABERTURA: às 09:30 do dia 14/06/2021. LOCAL PARA RETIRADA DO EDITAL: No site <http://compraabertadae.jundiai.sp.gov.br> (acessar o link Licitações) gratuitamente.

Jundiá, 18 de maio de 2021
Claudia Santos Fagundes
Diretora Administrativa



GOVERNO E FINANÇAS



Prefeitura de Jundiaí

FUNDO DE MANUT. E DES. DA EDUCAÇÃO BÁS. E DE VAL. DOS PROF. DA EDUCAÇÃO
Lei nº 4.9424/96 e Lei Municipal nº 5087/97 e Decreto nº 16.600/98 e Lei Federal nº 11.494/07
EXTRATO DE BALANCETE DO MÊS DE ABRIL DE 2021

RECEITA table with columns: VALORES ARRECADADOS (NO MÊS, NO ANO), ORÇADO, DIFERENÇA

DESPESA table with columns: Dotação Atual, Valores Empenhados (No Mês, No Ano), A Empenhar, Valores Liquidados (No Mês, No Ano), Valores Pagos (No Mês, No Ano). Includes various sub-categories like 'UNIDADE DE GESTÃO DE EDUCAÇÃO'.



GOVERNO E FINANÇAS



Prefeitura
de Jundiaí

FUNDO DE MANUT. E DES. DA EDUCAÇÃO BÁS. E DE VAL. DOS PROF. DA EDUCAÇÃO
Lei nº 4.9424/96 e Lei Municipal nº 5087/97 e Decreto nº 16.600/98 e Lei Federal nº 11.494/07

DESPESA	Dotação Atual	Valores Empenhados		A Empenhar	Valores Liquidados		Valores Pagos	
		No Mês	No Ano		No Mês	No Ano	No Mês	No Ano
3191.1300 - Obrigações Patronais Intraorçamentária								
5203 - Fundo Manut. Des. Ed.Básica e Valor.Prof.Mag-FUNDEB	689.000,00	-	21.480,52	667.519,48	-	21.480,52	7.275,52	21.480,52
3390.0800 - Outros Benefícios Assistenciais								
5203 - Fundo Manut. Des. Ed.Básica e Valor.Prof.Mag-FUNDEB	8.000,00	-	1.980,00	6.020,00	-	1.980,00	-	1.980,00
3390.4900 - Auxílio-Transporte								
5203 - Fundo Manut. Des. Ed.Básica e Valor.Prof.Mag-FUNDEB	12.000,00	-	1.177,60	10.822,40	-	1.177,60	-	1.177,60
012.365.195.2922 - Manutenção de Pessoal e Encargos - Pre Escola								
3190.1100 - Venc. E Vant. Fixas - Pessoal Civil								
5203 - Fundo Manut. Des. Ed.Básica e Valor.Prof.Mag-FUNDEB	372.000,00	-	54.384,48	317.615,52	-	54.384,48	-	54.384,48
3191.1300 - Obrigações Patronais Intraorçamentária								
5203 - Fundo Manut. Des. Ed.Básica e Valor.Prof.Mag-FUNDEB	100.000,00	-	16.945,01	83.054,99	-	16.945,01	5.676,52	16.945,01
3390.0800 - Outros Benefícios Assistenciais								
5203 - Fundo Manut. Des. Ed.Básica e Valor.Prof.Mag-FUNDEB	10.000,00	-	1.650,00	8.350,00	-	1.650,00	-	1.650,00
3390.4900 - Auxílio-Transporte								
5203 - Fundo Manut. Des. Ed.Básica e Valor.Prof.Mag-FUNDEB	10.000,00	-	920,00	9.080,00	-	920,00	-	920,00
SOMA	167.981.903,90	10.611.546,26	38.986.915,69	128.994.988,21	10.611.546,26	38.986.915,69	10.593.629,92	36.577.907,70

Banco do Brasil - conta corrente - nº 38.338-4 - banco 243	R\$	-
Banco do Brasil - conta aplicação - nº 38.338-4 - banco 258	R\$	1.037,49
Banco do Brasil - conta corrente - nº 71.571-9 - banco 1044	R\$	-
Banco do Brasil - conta aplicação - nº 71.571-9 - banco 1045	R\$	2.431.779,74
CEF - conta corrente - nº 672.005-3 - banco 1022	R\$	-
CEF - conta aplicação - FIC Prático - nº 672.005-3 - bco.1023	R\$	1.068.110,29
CEF - conta aplicação - FIC Sigma - nº 672.005-3 - bco 1032	R\$	36.120.286,71
Saldo Atual	R\$	39.621.214,23

Elaborado por:

Carolina Rocha de Carvalho
Assistente de Administração

Ednéia C. Marques Caus
Agente Fazendário/UGGF



GOVERNO E FINANÇAS



Prefeitura
de Jundiaí

FUNDO DE MANUT. E DES. DA EDUCAÇÃO BÁS. E DE VAL. DOS PROF. DA EDUCAÇÃO
Lei nº 4.9424/96 e Lei Municipal nº 5087/97 e Decreto nº 16.600/98 e Lei Federal nº 11.494/07
EXTRATO DE BALANCETE DO MÊS DE ABRIL DE 2021

DESPESA	Restos a Pagar					
	Dotação Atual	Valores Empenhados		A Empenhar	Valores Pagos	
		No Mês	No Ano		No Mês	No Ano
13.01 - UNIDADE DE GESTÃO DE EDUCAÇÃO						
012.361.196.2149 - Manutenção de Pessoal do Magistério - Jovens e Adultos						
3191.1300 - Obrigações Patronais Intraorçamentária						
5203 - Fundo Manut. Des. Ed.Básica e Valor.Prof.Mag-FUNDEB	-	-	-	-	-	37.598,44
012.361.196.2150 - Manutenção de Pessoal do Magistério - Fundamental						
3191.1300 - Obrigações Patronais Intraorçamentária						
5203 - Fundo Manut. Des. Ed.Básica e Valor.Prof.Mag-FUNDEB	-	-	-	-	-	292.498,54
012.361.196.2804 - Reembolso de Pessoal Cedido pelo Estado						
3390.9300 - Indenizações e Restituições						
5203 - Fundo Manut. Des. Ed.Básica e Valor.Prof.Mag-FUNDEB	-	-	-	-	-	434.748,70
012.361.196.2919 - Manutenção de Pessoal e Encargos - Secretaria Educ.						
3191.1300 - Obrigações Patronais Intraorçamentária						
5203 - Fundo Manut. Des. Ed.Básica e Valor.Prof.Mag-FUNDEB	-	-	-	-	-	-
3390.0800 - Outros Benefícios Assistenciais						
012.365.195.2151 - Manutenção de Pessoal do Magistério - Creche						
3191.1300 - Obrigações Patronais Intraorçamentária						
5203 - Fundo Manut. Des. Ed.Básica e Valor.Prof.Mag-FUNDEB	-	-	-	-	-	557.362,08
012.365.195.2152 - Manutenção Pessoal do Magistério - Pré Escola						
3191.1300 - Obrigações Patronais Intraorçamentária						
5203 - Fundo Manut. Des. Ed.Básica e Valor.Prof.Mag-FUNDEB	-	-	-	-	-	1.077.742,07
012.365.195.2921 - Manutenção de Pessoal e Encargos - Creche						
3191.1300 - Obrigações Patronais Intraorçamentária						
5203 - Fundo Manut. Des. Ed.Básica e Valor.Prof.Mag-FUNDEB	-	-	-	-	-	13.249,66
012.365.195.2922 - Manutenção de Pessoal e Encargos - Pré Escola						
3191.1300 - Obrigações Patronais Intraorçamentária						
5203 - Fundo Manut. Des. Ed.Básica e Valor.Prof.Mag-FUNDEB	-	-	-	-	-	10.431,74
SOMA	-	-	-	-	-	2.423.631,23

Banco do Brasil - conta corrente - nº 38.338-4 - banco 243	R\$	-
Banco do Brasil - conta aplicação - nº 38.338-4 - banco 258	R\$	1.037,49
Banco do Brasil - conta corrente - nº 71.571-9 - banco 1044	R\$	-
Banco do Brasil - conta aplicação - nº 71.571-9 - banco 1045	R\$	2.431.779,74
CEF - conta corrente - nº 672.005-3 - banco 1022	R\$	-
CEF - conta aplicação - FIC Prático - nº 672.005-3 - bco.1023	R\$	1.068.110,29
CEF - conta aplicação - FIC Sigma - nº 672.005-3 - bco 1032	R\$	36.120.286,71
Saldo Atual	R\$	39.621.214,23

Elaborado por:

Carolina Rocha de Carvalho
Assistente de Administração

Ednéia C. Marques Causse
Agente Fazendário/UGGF



GOVERNO E FINANÇAS



FUNDO DE MANUT. E DES. DA EDUCAÇÃO BÁS. E DE VAL. DOS PROF. DA EDUCAÇÃO
Lei nº 4.9424/96 e Lei Municipal nº 5087/97 e Decreto nº 16.600/98 e Lei Federal nº 11.494/07
EXTRATO DE BALANCETE DO MÊS DE ABRIL DE 2021

RECEITA	VALORES ARRECADADOS		ORÇADO	DIFERENÇA
	NO MÊS	NO ANO		
1000.00.00.00.00.00 - Receitas Correntes				
1300.00.00.00.00.00 - Receita Patrimonial				
1321.00.11.01.02.003 - Rec.Rem.Dep. Bancários Rec. Vinculados-FUNDEB	42.706,78	125.620,81	399.506,00	(273.885,19)
1758.01.11.01.02.001 - Transferências de Recursos do FUNDEB	12.501.083,02	68.324.863,74	159.585.151,00	(91.260.287,26)
1928.02.91.01.02.001 - Restituições IPREJUN - FUNDEB	-	-	475.343,00	(475.343,00)
SOMA	12.543.789,80	68.450.484,55	160.460.000,00	(92.009.515,45)

DESPESA	Dotação Atual	Valores Empenhados		A Empenhar	Valores Liquidados		Valores Pagos	
		No Mês	No Ano		No Mês	No Ano	No Mês	No Ano
13.01 - UNIDADE DE GESTÃO DE EDUCAÇÃO								
012.361.196.2149 - Manutenção de Pessoal do Magistério - Jovens e Adultos								
3190.0400 - Contratação por Tempo Determinado								
5203 - Fundo Manut. Des. Ed.Básica e Valor.Prof.Mag-FUNDEB	567.000,00	-	-	567.000,00	-	-	-	-
3190.1100 - Venc. E Vant. Fixas - Pessoal Civil								
5203 - Fundo Manut. Des. Ed.Básica e Valor.Prof.Mag-FUNDEB	1.782.000,00	73.651,52	264.577,13	1.517.422,87	73.651,52	264.577,13	73.651,52	264.577,13
3190.1600 - Outras Despesas Variáveis - Pessoal Civil								
5203 - Fundo Manut. Des. Ed.Básica e Valor.Prof.Mag-FUNDEB	14.000,00	-	-	14.000,00	-	-	-	-
3191.1300 - Obrigações Patronais Intraorçamentária								
5203 - Fundo Manut. Des. Ed.Básica e Valor.Prof.Mag-FUNDEB	216.000,00	20.471,02	81.458,08	134.541,92	20.471,02	81.458,08	20.416,18	60.987,06
3390.0800 - Outros Benefícios Assistenciais								
5203 - Fundo Manut. Des. Ed.Básica e Valor.Prof.Mag-FUNDEB	27.000,00	990,00	3.960,00	23.040,00	990,00	3.960,00	990,00	3.960,00
3390.4900 - Auxílio Transporte								
5203 - Fundo Manut. Des. Ed.Básica e Valor.Prof.Mag-FUNDEB	48.000,00	3.330,40	7.176,00	40.824,00	3.330,40	7.176,00	3.330,40	7.176,00
012.361.196.2150 - Manutenção de Pessoal do Magistério - Fundamental								
3190.1100 - Venc. e Vantagens Fixas -Pessoal Civil								
5203 - Fundo Manut. Des. Ed.Básica e Valor.Prof.Mag-FUNDEB	78.077.000,00	4.375.498,89	15.986.832,77	62.090.167,23	4.375.498,89	15.986.832,77	4.375.498,89	15.986.832,77
3190.1600 - Outras Despesas Variáveis - Pessoal Civil								
5203 - Fundo Manut. Des. Ed.Básica e Valor.Prof.Mag-FUNDEB	527.000,00	11.388,76	35.480,79	491.519,21	11.388,76	35.480,79	11.388,76	35.480,79
3191.1300 - Obrigações Patronais Intraorçamentária								
5203 - Fundo Manut. Des. Ed.Básica e Valor.Prof.Mag-FUNDEB	10.598.000,00	1.233.111,56	4.911.117,87	5.686.882,13	1.233.111,56	4.911.117,87	1.229.256,80	3.678.006,31
3390.0800 - Outros Benefícios Assistenciais								
5203 - Fundo Manut. Des. Ed.Básica e Valor.Prof.Mag-FUNDEB	1.134.000,00	71.610,00	285.450,00	848.550,00	71.610,00	285.450,00	71.610,00	285.450,00
3390.4900 - Auxílio Transporte								
5203 - Fundo Manut. Des. Ed.Básica e Valor.Prof.Mag-FUNDEB	2.436.000,00	165.320,05	495.868,15	1.940.131,85	165.320,05	495.868,15	165.320,05	495.868,15
012.361.196.2804 - Reembolso de Pessoal Cedido pelo Estado								
3390.9200 - Despesas de Exercícios Anteriores								
5203 - Fundo Manut. Des. Ed.Básica e Valor.Prof.Mag-FUNDEB	393.000,00	-	-	393.000,00	-	-	-	-
3390.9300 - Indenizações e Restituições								
5203 - Fundo Manut. Des. Ed.Básica e Valor.Prof.Mag-FUNDEB	3.500.000,00	262.487,32	753.128,11	2.746.871,89	262.487,32	753.128,11	248.747,61	490.640,79
012.361.196.2919 - Manutenção de Pessoal e Encargos - Secretaria Educ.								
3190.1100 - Venc. e Vantagens Fixas -Pessoal Civil								
5203 - Fundo Manut. Des. Ed.Básica e Valor.Prof.Mag-FUNDEB	95.000,00	-	-	95.000,00	-	-	-	-
3190.1600 - Outras Despesas Variáveis - Pessoal Civil								
5203 - Fundo Manut. Des. Ed.Básica e Valor.Prof.Mag-FUNDEB	14.000,00	-	-	14.000,00	-	-	-	-
3191.1300 - Obrigações Patronais Intraorçamentária								
5203 - Fundo Manut. Des. Ed.Básica e Valor.Prof.Mag-FUNDEB	14.000,00	-	-	14.000,00	-	-	-	-
3390.4900 - Auxílio Transporte								
5203 - Fundo Manut. Des. Ed.Básica e Valor.Prof.Mag-FUNDEB	12.000,00	-	-	12.000,00	-	-	-	-
012.361.196.2924 - Manutenção de Pessoal e Encargos - Fundamental								
3190.1100 - Vencimentos e Vantagens Fixas - Pessoal Civil								
5203 - Fundo Manut. Des. Ed.Básica e Valor.Prof.Mag-FUNDEB	1.418.000,00	107.285,73	436.796,90	981.203,10	107.285,73	436.796,90	107.285,73	436.796,90
012.365.195.2151 - Manutenção de Pessoal do Magistério - Creche								
3190.1100 - Venc. E Vant. Fixas - Pessoal Civil								
5203 - Fundo Manut. Des. Ed.Básica e Valor.Prof.Mag-FUNDEB	12.522.903,90	1.109.851,04	3.890.286,03	8.632.617,87	1.109.851,04	3.890.286,03	1.109.851,04	3.890.286,03
3190.1600 - Outras Despesas Variáveis - Pessoal Civil								
5203 - Fundo Manut. Des. Ed.Básica e Valor.Prof.Mag-FUNDEB	68.000,00	5.589,47	17.007,24	50.992,76	5.589,47	17.007,24	5.589,47	17.007,24
3191.1300 - Obrigações Patronais Intraorçamentária								
5203 - Fundo Manut. Des. Ed.Básica e Valor.Prof.Mag-FUNDEB	2.823.000,00	311.758,20	1.212.482,36	1.610.517,64	311.758,20	1.212.482,36	300.243,73	900.724,16
3390.0800 - Outros Benefícios Assistenciais								
5203 - Fundo Manut. Des. Ed.Básica e Valor.Prof.Mag-FUNDEB	216.000,00	22.440,00	87.406,00	128.594,00	22.440,00	87.406,00	22.440,00	87.406,00
3390.4900 - Auxílio Transporte								
5203 - Fundo Manut. Des. Ed.Básica e Valor.Prof.Mag-FUNDEB	360.000,00	37.940,80	113.178,40	246.821,60	37.940,80	113.178,40	37.940,80	113.178,40
012.365.195.2152 - Manutenção Pessoal do Magistério - Pré Escola								
3190.1100 - Venc. E Vant. Fixas - Pessoal Civil								
5203 - Fundo Manut. Des. Ed.Básica e Valor.Prof.Mag-FUNDEB	42.635.000,00	2.101.544,16	7.528.230,76	35.106.769,24	2.101.544,16	7.528.230,76	2.101.544,16	7.528.230,76
3190.1600 - Outras Despesas Variáveis - Pessoal Civil								
5203 - Fundo Manut. Des. Ed.Básica e Valor.Prof.Mag-FUNDEB	270.000,00	4.569,05	14.585,76	255.414,24	4.569,05	14.585,76	4.569,05	14.585,76
3191.1300 - Obrigações Patronais Intraorçamentária								
5203 - Fundo Manut. Des. Ed.Básica e Valor.Prof.Mag-FUNDEB	4.982.000,00	581.179,89	2.318.314,10	2.663.685,90	581.179,89	2.318.314,10	579.475,29	1.737.134,21
3390.0800 - Outros Benefícios Assistenciais								
5203 - Fundo Manut. Des. Ed.Básica e Valor.Prof.Mag-FUNDEB	513.000,00	33.770,00	133.430,00	379.570,00	33.770,00	133.430,00	33.770,00	133.430,00
3390.4900 - Auxílio Transporte								
5203 - Fundo Manut. Des. Ed.Básica e Valor.Prof.Mag-FUNDEB	1.116.000,00	77.758,40	231.288,00	884.712,00	77.758,40	231.288,00	77.758,40	231.288,00
012.365.195.2921 - Manutenção de Pessoal e Encargos - Creche								
3190.1100 - Venc. E Vant. Fixas - Pessoal Civil								
5203 - Fundo Manut. Des. Ed.Básica e Valor.Prof.Mag-FUNDEB	383.000,00	-	80.102,90	302.897,10	-	80.102,90	-	80.102,90
3190.1600 - Outras Despesas Variáveis - Pessoal Civil								
5203 - Fundo Manut. Des. Ed.Básica e Valor.Prof.Mag-FUNDEB	20.000,00	-	220,73	19.779,27	-	220,73	-	220,73



GOVERNO E FINANÇAS



Prefeitura
de Jundiaí

FUNDO DE MANUT. E DES. DA EDUCAÇÃO BÁS. E DE VAL. DOS PROF. DA EDUCAÇÃO
Lei nº 4.9424/96 e Lei Municipal nº 5087/97 e Decreto nº 16.600/98 e Lei Federal nº 11.494/07

DESPESA	Dotação Atual	Valores Empenhados		A Empenhar	Valores Liquidados		Valores Pagos	
		No Mês	No Ano		No Mês	No Ano	No Mês	No Ano
3191.1300 - Obrigações Patronais Intraorçamentária								
5203 - Fundo Manut. Des. Ed.Básica e Valor.Prof.Mag-FUNDEB	689.000,00	-	21.480,52	667.519,48	-	21.480,52	7.275,52	21.480,52
3390.0800 - Outros Benefícios Assistenciais								
5203 - Fundo Manut. Des. Ed.Básica e Valor.Prof.Mag-FUNDEB	8.000,00	-	1.980,00	6.020,00	-	1.980,00	-	1.980,00
3390.4900 - Auxílio-Transporte								
5203 - Fundo Manut. Des. Ed.Básica e Valor.Prof.Mag-FUNDEB	12.000,00	-	1.177,60	10.822,40	-	1.177,60	-	1.177,60
012.365.195.2922 - Manutenção de Pessoal e Encargos - Pre Escola								
3190.1100 - Venc. E Vant. Fixas - Pessoal Civil								
5203 - Fundo Manut. Des. Ed.Básica e Valor.Prof.Mag-FUNDEB	372.000,00	-	54.384,48	317.615,52	-	54.384,48	-	54.384,48
3191.1300 - Obrigações Patronais Intraorçamentária								
5203 - Fundo Manut. Des. Ed.Básica e Valor.Prof.Mag-FUNDEB	100.000,00	-	16.945,01	83.054,99	-	16.945,01	5.676,52	16.945,01
3390.0800 - Outros Benefícios Assistenciais								
5203 - Fundo Manut. Des. Ed.Básica e Valor.Prof.Mag-FUNDEB	10.000,00	-	1.650,00	8.350,00	-	1.650,00	-	1.650,00
3390.4900 - Auxílio-Transporte								
5203 - Fundo Manut. Des. Ed.Básica e Valor.Prof.Mag-FUNDEB	10.000,00	-	920,00	9.080,00	-	920,00	-	920,00
SOMA	167.981.903,90	10.611.546,26	38.986.915,69	128.994.988,21	10.611.546,26	38.986.915,69	10.593.629,92	36.577.907,70

Banco do Brasil - conta corrente - nº 38.338-4 - banco 243	R\$	-
Banco do Brasil - conta aplicação - nº 38.338-4 - banco 258	R\$	1.037,49
Banco do Brasil - conta corrente - nº 71.571-9 - banco 1044	R\$	-
Banco do Brasil - conta aplicação - nº 71.571-9 - banco 1045	R\$	2.431.779,74
CEF - conta corrente - nº 672.005-3 - banco 1022	R\$	-
CEF - conta aplicação - FIC Prático - nº 672.005-3 - bco.1023	R\$	1.068.110,29
CEF - conta aplicação - FIC Sigma - nº 672.005-3 - bco 1032	R\$	36.120.286,71
Saldo Atual	R\$	39.621.214,23

Elaborado por:

Carolina Rocha de Carvalho
Assistente de Administração

Ednéia C. Marques Causis
Agente Fazendário/UGGF



GOVERNO E FINANÇAS



Prefeitura
de Jundiaí

FUNDO DE MANUT. E DES. DA EDUCAÇÃO BÁS. E DE VAL. DOS PROF. DA EDUCAÇÃO
Lei nº 4.9424/96 e Lei Municipal nº 5087/97 e Decreto nº 16.600/98 e Lei Federal nº 11.494/07
EXTRATO DE BALANCETE DO MÊS DE ABRIL DE 2021

DESPESA	Restos a Pagar					
	Dotação Atual	Valores Empenhados		A Empenhar	Valores Pagos	
		No Mês	No Ano		No Mês	No Ano
13.01 - UNIDADE DE GESTÃO DE EDUCAÇÃO						
012.361.196.2149 - Manutenção de Pessoal do Magistério - Jovens e Adultos						
3191.1300 - Obrigações Patronais Intraorçamentária						
5203 - Fundo Manut. Des. Ed.Básica e Valor.Prof.Mag-FUNDEB	-	-	-	-	-	37.598,44
012.361.196.2150 - Manutenção de Pessoal do Magistério - Fundamental						
3191.1300 - Obrigações Patronais Intraorçamentária						
5203 - Fundo Manut. Des. Ed.Básica e Valor.Prof.Mag-FUNDEB	-	-	-	-	-	292.498,54
012.361.196.2804 - Reembolso de Pessoal Cedido pelo Estado						
3390.9300 - Indenizações e Restituições						
5203 - Fundo Manut. Des. Ed.Básica e Valor.Prof.Mag-FUNDEB	-	-	-	-	-	434.748,70
012.361.196.2919 - Manutenção de Pessoal e Encargos - Secretaria Educ.						
3191.1300 - Obrigações Patronais Intraorçamentária						
5203 - Fundo Manut. Des. Ed.Básica e Valor.Prof.Mag-FUNDEB	-	-	-	-	-	-
3390.0800 - Outros Benefícios Assistenciais						
012.365.195.2151 - Manutenção de Pessoal do Magistério - Creche						
3191.1300 - Obrigações Patronais Intraorçamentária						
5203 - Fundo Manut. Des. Ed.Básica e Valor.Prof.Mag-FUNDEB	-	-	-	-	-	557.362,08
012.365.195.2152 - Manutenção Pessoal do Magistério - Pré Escola						
3191.1300 - Obrigações Patronais Intraorçamentária						
5203 - Fundo Manut. Des. Ed.Básica e Valor.Prof.Mag-FUNDEB	-	-	-	-	-	1.077.742,07
012.365.195.2921 - Manutenção de Pessoal e Encargos - Creche						
3191.1300 - Obrigações Patronais Intraorçamentária						
5203 - Fundo Manut. Des. Ed.Básica e Valor.Prof.Mag-FUNDEB	-	-	-	-	-	13.249,66
012.365.195.2922 - Manutenção de Pessoal e Encargos - Pre Escola						
3191.1300 - Obrigações Patronais Intraorçamentária						
5203 - Fundo Manut. Des. Ed.Básica e Valor.Prof.Mag-FUNDEB	-	-	-	-	-	10.431,74
SOMA	-	-	-	-	-	2.423.631,23

Banco do Brasil - conta corrente - nº 38.338-4 - banco 243	R\$	-
Banco do Brasil - conta aplicação - nº 38.338-4 - banco 258	R\$	1.037,49
Banco do Brasil - conta corrente - nº 71.571-9 - banco 1044	R\$	-
Banco do Brasil - conta aplicação - nº 71.571-9 - banco 1045	R\$	2.431.779,74
CEF - conta corrente - nº 672.005-3 - banco 1022	R\$	-
CEF - conta aplicação - FIC Prático - nº 672.005-3 - bco.1023	R\$	1.068.110,29
CEF - conta aplicação - FIC Sigma - nº 672.005-3 - bco 1032	R\$	36.120.286,71
Saldo Atual	R\$	39.621.214,23

Elaborado por:

Carolina Rocha de Carvalho
Assistente de Administração

Ednéia C. Marques Caus
Agente Fazendário/UGGF



GOVERNO E FINANÇAS



UGPS/SERVIÇO DE VERIFICAÇÃO DE ÓBITO
EXTRATO DE BALANCETE DO MÊS DE ABRIL DE 2021

RECEITA	VALORES ARRECADADOS		ORÇADO	DIFERENÇA
	NO MÊS	NO ANO		
1000.00.00.00.00.000 - Receitas Correntes				
1300.00.00.00.00.000 - Receita Patrimonial				
1321.00.11.01.03.000 - Remuneração de Depósitos Bancários-Principal-PMJ-Saúde				
1321.00.11.01.03.076 - Rec.Op.Financ./Serviço Verificação Óbito/SVO	447,52	391,82	20.000,00	(19.608,18)
1600.00.00.00.00.000 - Receitas de Serviços				
1690.99.11.00.00.000 - Outros Serviços - Principal				
1690.99.11.01.01.002 - Serviço de Verificação de Óbito	14.400,00	14.400,00	581.000,00	(566.600,00)
SOMA	14.847,52	14.791,82	601.000,00	(586.208,18)

DESPESA	Dotação Atual	Valores Empenhados		A Empenhar	Valores Pagos	
		No Mês	No Ano		No Mês	No Ano
14.01 - Unidade de Gestão de Promoção da Saúde						
010.305.191.2192 - Promoção das Ações de Vigilância em Saúde						
3390.3000 - Material de Consumo						
904 - Serviço de Verificação de Óbito/SVO	77.600,00	-	11.326,50	66.273,50	-	-
3390.3900 - Outros Serviços de Terceiros - Pessoa Jurídica						
904 - Serviço de Verificação de Óbito/SVO	436.479,80	-	266.649,39	170.100,41	28.188,02	68.611,60
3390.4000 - Serviços de Tecnologia da Informação e Comunicação						
904 - Serviço de Verificação de Óbito/SVO	86.650,20	57.766,80	86.650,20	-	7.220,85	21.662,55
SOMA	600.730,00	57.766,80	364.626,09	236.373,91	35.408,87	90.274,15

BB conta corrente nº 72.738-5
BB conta corrente nº 72.738-5

Bco. 1072 Saldo Atual R\$ -
Bco. 1073 Saldo Atual R\$ 641.243,84
641.243,84

Elaborado por:

Carolina Rocha de Carvalho
Assistente de Administração

Ednéia C. Marques Caus
Agente Fazendário/UGGF



GOVERNO E FINANÇAS



Prefeitura
de Jundiaí

FUNDO MUNICIPAL DE TURISMO - FUMTUR
Lei nº 8.360/2014 alterada pela Lei Municipal nº 8715/2016
EXTRATO DE BALANCETE DO MÊS DE ABRIL DE 2021

RECEITA	VALORES ARRECADADOS		ORÇADO	DIFERENÇA
	NO MÊS	NO ANO		
1000.00.00.00.00.000 - Receitas Correntes				
1300.00.00.00.00.000 - Receita Patrimonial				
1310.01.11.01.01.002 - Aluguéis/Fundo Municipal de Turismo	-	-	91.252,00	(91.252,00)
1321.00.11.01.01.034 - Rec.Op.Financ./Fundo Municipal de Turismo	158,32	313,01	1.000,00	(686,99)
1748.00.00.00.00.000 - Transferências de Instituições Privadas				
1748.10.11.01.01.002 - Transf.Inst. Privadas/Doações ao FUMTUR	-	-	1.000,00	(1.000,00)
1778.00.00.00.00.000 - Transferências de Pessoas Físicas				
1778.01.91.01.01.002 - Transferências de Pessoas/Doações ao FUMTUR	-	-	1.748,00	(1.748,00)
1990.99.11.00.00.000 - Outras Receitas - Primárias - Principal				
1990.99.11.01.01.006 - Outras Receitas/Contr.Facultativa Turismo	-	8,00	3.000,00	(2.992,00)
SOMA	158,32	321,01	98.000,00	(97.678,99)

DESPESA DO MÊS						
DESPESA	Dotação Atual	Valores Empenhados		A Empenhar	Valores Pagos	
		No Mês	No Ano		No Mês	No Ano
17.01 - Unidade de Gestão de Agronegócio, Abastec. e Turismo						
023.695.188.2057 - Fomento ao Turismo Municipal						
3390.3000 - Material de Consumo						
5703 - Fundo Municipal de Turismo Lei 8.360/2014	9.000,00	-	-	9.000,00	-	-
3390.3900 - Outros Serviços de Terceiros - Pessoa Jurídica						
5703 - Fundo Municipal de Turismo Lei 8.360/2014	1.000,00	-	-	1.000,00	-	-
023.695.188.2208 - Manutenção e Conservação do Parque Com.Antonio Carbonari						
3390.3000 - Material de Consumo						
5703 - Fundo Municipal de Turismo Lei 8.360/2014	1.000,00	-	-	1.000,00	-	-
3390.3900 - Outros Serviços de Terceiros - Pessoa Jurídica						
5703 - Fundo Municipal de Turismo Lei 8.360/2014	109.215,00	-	28.215,00	81.000,00	28.215,00	28.215,00
4490.5200 - Equipamentos e Material Permanente						
5703 - Fundo Municipal de Turismo Lei 8.360/2014	120.021,27	-	-	120.021,27	-	-
SOMA	240.236,27	-	28.215,00	212.021,27	28.215,00	28.215,00

Restos a Pagar						
DESPESA	Dotação Atual	Valores Empenhados		A Empenhar	Valores Pagos	
		No Mês	No Ano		No Mês	No Ano
023.695.188.2208 - Manutenção e Conservação do Parque Com.Antonio Carbonari						
3390.3000 - Material de Consumo						
5703 - Fundo Municipal de Turismo Lei 8.360/2014		-	-	-	-	-
3390.3900 - Outros Serviços de Terceiros - Pessoa Jurídica						
5703 - Fundo Municipal de Turismo Lei 8.360/2014		-	-	-	-	-
SOMA		-	-	-	-	-

CEF conta corrente nº 006.000079-2 bco.910
CEF conta aplicação nº 006.000079-2 bco.911

Saldo Atual R\$ -
Saldo Atual R\$ 211.278,02
Saldo Atual R\$ **211.278,02**

Elaborado por:

Carolina Rocha de Carvalho
Assistente de Administração

Ednéia C. Marques Causa
Agente Fazendário/UGGF



GOVERNO E FINANÇAS



Prefeitura
de Jundiaí

FUNDO MUNICIPAL DE ILUMINAÇÃO PÚBLICA - CIP
LC nº 988/2014
EXTRATO DE BALANCETE DO MÊS DE ABRIL DE 2021

RECEITA	VALORES ARRECADADOS		ORÇADO	DIFERENÇA
	NO MÊS	NO ANO		
1000.00.00.00.00.000 - Receitas Correntes				
1200.00.00.00.00.000 - Contribuições				
1240.00.11.01.01.001 - Contribuição para o Custeio do Serviço de Iluminação	2.686.422,65	10.025.118,71	26.894.492,00	(16.869.373,29)
1300.00.00.00.00.000 - Receita Patrimonial				
1321.00.11.01.01.032 - Rec.Op.Financ./Contr.Custeio Serv.Iluminação Pública	15.519,99	59.904,56	315.508,00	(255.603,44)
SOMA	2.701.942,64	10.085.023,27	27.210.000,00	(17.124.976,73)

DESPESA	Dotação Atual	Valores Empenhados		A Empenhar	Valores Pagos	
		No Mês	No Ano		No Mês	No Ano
10.01 - SECRETARIA MUNICIPAL DE SERVIÇOS PÚBLICOS						
1001.015.452.186.1515 - Expansão da Rede e Pontos de Iluminação Pública						
4490.5100 - Obras e Instalações						
5.701 - Fundo Municipal de Iluminação Pública/CIP/LC988/14	3.016.757,18	868.750,20	1.904.222,20	1.112.534,98	82.516,75	824.928,23
1001.015.452.186.2697 - Manutenção e Reforma da Rede de Iluminação Pública						
3390.3000 - Material de Consumo						
5.701 - Fundo Municipal de Iluminação Pública/CIP/LC988/14	888.739,58	12.556,89	60.446,89	828.292,69	-	-
3390.3900 - Outros Serviços de Terceiros - Pessoa Jurídica						
5.701 - Fundo Municipal de Iluminação Pública/CIP/LC988/14	23.256.000,00	1.192.848,70	20.741.697,40	2.514.302,60	1.695.333,16	4.747.330,11
4490.5100 - Obras e Instalações						
5.701 - Fundo Municipal de Iluminação Pública/CIP/LC988/14	48.503,24	-	-	48.503,24	-	-
SOMA	27.210.000,00	2.074.155,79	22.706.366,49	4.503.633,51	1.777.849,91	5.572.258,34

Restos a Pagar						
DESPESA	Dotação Atual	Valores Empenhados		A Empenhar	Valores Pagos	
		No Mês	No Ano		No Mês	No Ano
10.01 - UNIDADE DE GESTÃO DE INFRAEST.E SERVIÇOS PÚBLICOS						
1001.015.452.186.1515 - Expansão da Rede e Pontos de Iluminação Pública						
4490.5100 - Obras e Instalações						
5.701 - Fundo Municipal de Iluminação Pública/CIP/LC988/14	-	-	-	-	836.746,62	-
1001.015.452.186.2697 - Manutenção e Reforma da Rede de Iluminação Pública						
3390.3000 - Material de Consumo						
5.701 - Fundo Municipal de Iluminação Pública/CIP/LC988/14	-	-	-	-	-	-
3390.3900 - Outros Serviços de Terceiros - Pessoa Jurídica						
5701 - Fundo Municipal de Iluminação Pública/CIP/LC988/14	-	-	-	-	-	1.537.996,93
SOMA					836.746,62	1.537.996,93

CEF - conta corrente nº 006.000082-2	Saldo Atual R\$	0,10
CEF - FIC Prático-aplicação nº 006.000082-2	Saldo Atual R\$	2.461.997,64
CEF - FIC Sigma-aplicação nº 006.000082-2	Saldo Atual R\$	12.356.399,78
		14.818.397,52

Elaborado por:

Carolina Rocha de Carvalho
Assistente de Administração

Ednéia C. Marques Causa
Agente Fazendário/UGGF



GOVERNO E FINANÇAS



FUNDO MUNICIPAL DE DESENVOLVIMENTO TERRITORIAL - FMDT
LEI Nº 8.683/2016 - ART. 515
EXTRATO DE BALANCETE DO MÊS DE ABRIL DE 2021

RECEITA	VALORES ARRECADADOS		ORÇADO	DIFERENÇA
	NO MÊS	NO ANO		
1000.00.00.00.00.000 - Receitas Correntes				
1300.00.00.00.00.000 - Receita Patrimonial				
1321.00.11.01.01.040 - Rec.Op.Financ./FMDT	845,86	1.526,89	1.000,00	526,89
1900.00.00.00.00.000 - Outras Receitas Correntes				
1910.01.11.01.01.004 - Multas por Auto de Infração / FMDT	-	2.612,75	2.000,00	612,75
1910.01.13.01.01.001 - Rec. D.A. Não Tributária de Outras Receitas/Multa por Auto de Infração/FMDT	1.967,30	32.762,97	1.000,00	31.762,97
1910.01.14.01.01.001 - Multa e Juros de Mora D.A/Multa por Auto de Infração/FMDT	1.111,43	8.638,19	1.000,00	7.638,19
2990.00.00.00.00.000 - Outras Receitas de Capital				
2990.00.11.01.01.004 - Ressarcimento em Pecunia/FMDT	-	-	3.000,00	(3.000,00)
2990.00.11.01.01.005 - Outorga Onerosa do Direito de Construir/FMDT	5.752,30	14.851,93	1.000,00	13.851,93
SOMA	9.676,89	60.392,73	9.000,00	51.392,73

DESPESA	Dotação Atual	Valores Empenhados		A Empenhar	Valores Pagos	
		No Mês	No Ano		No Mês	No Ano
11.01 - Unidade Gestão de Plan. Urbano e Meio Ambiente						
015.451.186.2161 - Desenvolvimento Urbano						
3390.3000 - Material de Consumo						
5502 - Fundo Municipal de Desenv. Territorial - FMDT	2.000,00	-	-	2.000,00	-	-
3390.3100 - Premiações Cult.Artist.Cientif.Desp. E Outras						
5502 - Fundo Municipal de Desenv. Territorial - FMDT	1.000,00	-	-	1.000,00	-	-
3390.3900 - Outros Serviços de Terceiros -Pessoa Jurídica						
5502 - Fundo Municipal de Desenv. Territorial - FMDT	1.000,00	-	-	1.000,00	-	-
015.451.186.2162 - Desenvolvimento Ambiental						
3390.3000 - Material de Consumo						
5502 - Fundo Municipal de Desenv. Territorial - FMDT	1.000,00	-	-	1.000,00	-	-
3390.3900 - Outros Serviços de Terceiros -Pessoa Jurídica						
5502 - Fundo Municipal de Desenv. Territorial - FMDT	1.000,00	-	-	1.000,00	-	-
015.451.186.2163 - Política de Uso de Áreas Públicas						
3390.3000 - Material de Consumo						
5502 - Fundo Municipal de Desenv. Territorial - FMDT	1.000,00	-	-	1.000,00	-	-
3390.3100 - Premiações Cult.Artist.Cientif.Desp. E Outras						
5502 - Fundo Municipal de Desenv. Territorial - FMDT	1.000,00	-	-	1.000,00	-	-
3390.3900 - Outros Serviços de Terceiros -Pessoa Jurídica						
5502 - Fundo Municipal de Desenv. Territorial - FMDT	1.000,00	-	-	1.000,00	-	-
SOMA	9.000,00	-	-	9.000,00	-	-

BB conta corrente nº 70.855-0
BB conta aplicação nº 70.855-0

Bco. 1000 Saldo Atual R\$ -
Bco. 1001 Saldo Atual R\$ 1.264.289,03
1.264.289,03

Elaborado por:

Carolina Rocha de Carvalho
Assistente de Administração

Ednéia C. Marques Caus
Agente Fazendário/UGGF



GOVERNO E FINANÇAS



Prefeitura
de Jundiaí

FUNDO MUNICIPAL DOS DIREITOS DA PESSOA IDOSA - FUMDIPI
Lei Municipal nº 8.129/2013
EXTRATO DE BALANCETE DO MÊS DE ABRIL DE 2021

RECEITA	VALORES ARRECADADOS		ORÇADO	DIFERENÇA
	NO MÊS	NO ANO		
1000.00.00.00.00.000 - Receitas Correntes				
1300.00.00.00.00.000 - Receita Patrimonial				
1321.00.11.01.05.004 - Rec.Op.Financ./Fundo Mun.Direitos Pessoa Idosa	2.956,12	12.173,84	83.207,00	(71.033,16)
1748.00.00.00.00.000 - Transferências de Instituições Privadas- Específicas				
1748.10.11.01.05.003 - Transf.Inst.Privadas/Fundo Munic.Dir.Pessoa Idosa	-	63.838,00	206.438,00	(142.600,00)
1778.01.91.01.05.003 - Transf.de Pessoas/Fundo Munic.Dir.Pessoa Idosa	-	-	2.000,00	(2.000,00)
1928.02.91.01.05.003 - Restituições/Fundo Mun.Pessoa Idosa	-	-	8.355,00	(8.355,00)
SOMA	2.956,12	76.011,84	300.000,00	(223.988,16)

DESPESA	Dotação Atual	Valores Empenhados		A Empenhar	Valores Pagos	
		No Mês	No Ano		No Mês	No Ano
15.01 - UNIDADE GESTÃO DE ASSISTÊNCIA E DESENVOLV.SOCIAL						
008.241.199.2101 - Gestão das Ações de Prom.dos Dir.da Pessoa Idosa						
3350.3900 - Outros Serviços de Terceiros - Pessoa Jurídica						
5156 - FUMDIPI - Fundo Mun.dos Direitos da Pessoa Idosa	120.000,00	-	-	120.000,00	-	-
3390.3000 - Material de Consumo						
5156 - FUMDIPI - Fundo Mun.dos Direitos da Pessoa Idosa	25.000,00	-	-	25.000,00	-	-
3390.3300 - Passagens e Despesas com Locomoção						
5156 - FUMDIPI - Fundo Mun.dos Direitos da Pessoa Idosa	5.000,00	-	-	5.000,00	-	-
3390.3900 - Outros Serviços de Terceiros - Pessoa Jurídica						
5156 - FUMDIPI - Fundo Mun.dos Direitos da Pessoa Idosa	282.178,50	-	-	282.178,50	-	-
SOMA	432.178,50	-	-	432.178,50	-	-

Restos a Pagar

DESPESA	Dotação Atual	Valores Empenhados		A Empenhar	Valores Pagos	
		No Mês	No Ano		No Mês	No Ano
15.01 - UNIDADE GESTÃO DE ASSISTÊNCIA E DESENVOLV.SOCIAL						
008.122.191.2010 - Ações de Combate à Pandemia e suas Conseq.-COV						
3390.3200 - Material de Distribuição Gratuita						
5156 - FUMDIPI - Fundo Mun.dos Direitos da Pessoa Idosa		-	-	-	-	32.820,00
SOMA		-	-	-	-	32.820,00

CEF conta corrente nº 006.00000050-4 bco.754	Saldo Atual R\$	-
CEF conta aplicação - FIC Prático nº 006.00000050-4 bco.755	Saldo Atual R\$	289.218,37
CEF conta aplicação - FIC Sigma nº 006.00000050-4 bco.1036	Saldo Atual R\$	<u>2.511.784,60</u>
	Saldo Atual R\$	2.801.002,97

Elaborado por:

Carolina Rocha de Carvalho
Assistente de Administração

Ednéia C. Marques Causse
Agente Fazendário/UGGF



GOVERNO E FINANÇAS



FUNDO MUNICIPAL DE CULTURA
Lei Municipal nº 8.566/2015
EXTRATO DE BALANCETE DO MÊS DE ABRIL DE 2021

RECEITA	VALORES ARRECADADOS		ORÇADO	DIFERENÇA
	NO MÊS	NO ANO		
1000.00.00.00.00.000 - Receitas Correntes				
1300.00.00.00.00.000 - Receita Patrimonial				
1321.00.11.01.01.037 - Rec. Op.Financ/Fundo Municipal de Cultura	284,53	545,17	1.000,00	(454,83)
1748.00.00.00.00.000 - Transferência de Instituições Privadas - Específicas				
1748.10.11.01.01.003 - Transf.Inst.Privadas/Fundo Municipal de Cultura	60,00	680,00	50.000,00	(49.320,00)
1778.00.00.00.00.000 - Transferência de Pessoas Físicas - Específicas				
1778.01.91.01.01.003 - Transferência de Pessoas/Fundo Municipal de Cultura	(158,85)	7.201,13	15.000,00	(7.798,87)
SOMA	185,68	8.426,30	66.000,00	(57.573,70)

DESPESA	Dotação Atual	Valores Empenhados		A Empenhar	Valores Pagos	
		No Mês	No Ano		No Mês	No Ano
22.01 - UNIDADE DE GESTÃO DE CULTURA						
2201.013.392.194.2011 - Realização de Atividades Culturais-Jovem e Adulto						
3390.3000 - Material de Consumo						
5702 - Fundo Municipal de Cultura Lei 8.566/2015	35.000,00	-	-	35.000,00	-	-
3390.3600 - Outros Serviços de Terceiros - Pessoa Física						
5702 - Fundo Municipal de Cultura Lei 8.566/2015	4.000,00	-	-	4.000,00	-	-
3390.3900 - Outros Serviços de Terceiros - Pessoa Jurídica						
5702 - Fundo Municipal de Cultura Lei 8.566/2015	1.000,00	-	-	1.000,00	-	-
SOMA	40.000,00	-	-	40.000,00	-	-

DESPESA	Dotação Atual	Valores Empenhados		A Empenhar	Valores Pagos	
		No Mês	No Ano		No Mês	No Ano
08.01 UNIDADE DE GESTÃO DE GOVERNO E FINANÇAS						
0801.028.846.000.0174 - Gestão dos Pagtos Indenizatórios, Restituições						
3390.9200 - Despesas de Exercícios Anteriores						
5702 - Fundo Municipal de Cultura Lei 8.566/2015	13.500,00	-	4.150,10	9.349,90	-	4.150,10
3390.9300 - Indenizações e Restituições						
5702 - Fundo Municipal de Cultura Lei 8.566/2015	12.500,00	-	7.188,47	5.311,53	-	6.721,03
SOMA	26.000,00	-	11.338,57	14.661,43	-	10.871,13

CEF conta corrente nº 006.000093-8	bco.935	Saldo Atual R\$	-
CEF conta aplicação nº 006.000093-8	bco.936	Saldo Atual R\$	402.318,82
		Saldo Atual R\$	402.318,82

Elaborado por:

Carolina Rocha de Carvalho
Assistente de Administração

Ednéia C. Marques Causa
Agente Fazendário/UGGF



GOVERNO E FINANÇAS



FUNDO MUNICIPAL DE CULTURA
Lei Municipal nº 8.566/2015
EXTRATO DE BALANCETE DO MÊS DE ABRIL DE 2021

RECEITA	VALORES ARRECADADOS		ORÇADO	DIFERENÇA
	NO MÊS	NO ANO		
1000.00.00.00.00.000 - Receitas Correntes				
1300.00.00.00.00.000 - Receita Patrimonial				
1321.00.11.01.01.037 - Rec. Op.Financ/Fundo Municipal de Cultura	284,53	545,17	1.000,00	(454,83)
1748.00.00.00.00.000 - Transferência de Instituições Privadas - Específicas				
1748.10.11.01.01.003 - Transf.Inst.Privadas/Fundo Municipal de Cultura	60,00	680,00	50.000,00	(49.320,00)
1778.00.00.00.00.000 - Transferência de Pessoas Físicas - Específicas				
1778.01.91.01.01.003 - Transferência de Pessoas/Fundo Municipal de Cultura	(158,85)	7.201,13	15.000,00	(7.798,87)
SOMA	185,68	8.426,30	66.000,00	(57.573,70)

DESPESA	Dotação Atual	Valores Empenhados		A Empenhar	Valores Pagos	
		No Mês	No Ano		No Mês	No Ano
22.01 - UNIDADE DE GESTÃO DE CULTURA						
2201.013.392.194.2011 - Realização de Atividades Culturais-Jovem e Adulto						
3390.3000 - Material de Consumo						
5702 - Fundo Municipal de Cultura Lei 8.566/2015	35.000,00	-	-	35.000,00	-	-
3390.3600 - Outros Serviços de Terceiros - Pessoa Física						
5702 - Fundo Municipal de Cultura Lei 8.566/2015	4.000,00	-	-	4.000,00	-	-
3390.3900 - Outros Serviços de Terceiros - Pessoa Jurídica						
5702 - Fundo Municipal de Cultura Lei 8.566/2015	1.000,00	-	-	1.000,00	-	-
SOMA	40.000,00	-	-	40.000,00	-	-

DESPESA	Dotação Atual	Valores Empenhados		A Empenhar	Valores Pagos	
		No Mês	No Ano		No Mês	No Ano
08.01 UNIDADE DE GESTÃO DE GOVERNO E FINANÇAS						
0801.028.846.000.0174 - Gestão dos Pagtos Indenizatórios, Restituições						
3390.9200 - Despesas de Exercícios Anteriores						
5702 - Fundo Municipal de Cultura Lei 8.566/2015	13.500,00	-	4.150,10	9.349,90	-	4.150,10
3390.9300 - Indenizações e Restituições						
5702 - Fundo Municipal de Cultura Lei 8.566/2015	12.500,00	-	7.188,47	5.311,53	-	6.721,03
SOMA	26.000,00	-	11.338,57	14.661,43	-	10.871,13

CEF conta corrente nº 006.000093-8	bco.935	Saldo Atual R\$	-
CEF conta aplicação nº 006.000093-8	bco.936	Saldo Atual R\$	402.318,82
		Saldo Atual R\$	402.318,82

Elaborado por:

Carolina Rocha de Carvalho
Assistente de Administração

Ednéia C. Marques Caus
Agente Fazendário/UGGF



DECRETOS

PREFEITURA DO MUNICÍPIO DE JUNDIAÍ

PREFEITURA DO MUNICÍPIO DE JUNDIAÍ

DECRETO Nº 29.989, DE 18 DE MAIO DE 2021.

DECRETO Nº 29.990, DE 18 DE MAIO DE 2021.

LUIZ FERNANDO ARANTES MACHADO, PREFEITO DO MUNICÍPIO DE JUNDIAI, ESTADO DE SÃO PAULO, NO USO DE SUAS ATRIBUIÇÕES LEGAIS ESPECIALMENTE AS QUE LHE SÃO CONFERIDAS PELA LEI Nº 9554, DE 07 DE DEZEMBRO DE 2020, ART. 4º.

LUIZ FERNANDO ARANTES MACHADO, PREFEITO DO MUNICÍPIO DE JUNDIAI, ESTADO DE SÃO PAULO, NO USO DE SUAS ATRIBUIÇÕES LEGAIS ESPECIALMENTE AS QUE LHE SÃO CONFERIDAS PELA LEI Nº 9554, DE 07 DE DEZEMBRO DE 2020, ART. 4º.

CONSIDERANDO NECESSIDADE DE ABERTURA DE CRÉDITO ADICIONAL SUPLEMENTAR POR ANULAÇÃO DE DOTAÇÃO PARA ATENDER DESPESA COM AQUISIÇÃO DE MICROSCÓPIOS PARA USO NOS LABORATÓRIOS DAS UNIDADES ESCOLARES DE ENSINO FUNDAMENTAL SEM IMPACTO NAS METAS CONTIDAS NA LDO E PPA - REFERENTE À SC 766.097. REF. SOLICITAÇÃO 644 - UNIDADE DE GESTÃO DE EDUCAÇÃO

CONSIDERANDO NECESSIDADE DE ABERTURA DE CRÉDITO ADICIONAL SUPLEMENTAR POR ANULAÇÃO DE DOTAÇÃO PARA ATENDER DESPESA COM SERVIÇO GRÁFICO PARA PRODUÇÃO DE GUIA INFORMATIVO A SER DISTRIBUÍDO NAS UNIDADES ESCOLARES EM VIRTUDE DA COVID-19 SEM IMPACTO NAS METAS CONTIDAS NA LDO E PPA - REFERENTE À SC 766.102. REF. SOLICITAÇÃO 645 - UNIDADE DE GESTÃO DE EDUCAÇÃO

DECRETA:

DECRETA:

ART. 1º - FICA ABERTO NO ORÇAMENTO DO MUNICÍPIO, UM CRÉDITO ADICIONAL SUPLEMENTAR NO VALOR DE R\$ 26.764,00 (VINTE E SEIS MIL SETECENTOS E SESSENTA E QUATRO REAIS) NA(S) DOTAÇÃO(ÕES):

ART. 1º - FICA ABERTO NO ORÇAMENTO DO MUNICÍPIO, UM CRÉDITO ADICIONAL SUPLEMENTAR NO VALOR DE R\$ 25.674,84 (VINTE E CINCO MIL SEISCENTOS E SETENTA E QUATRO REAIS E OITENTA E QUATRO CENTAVOS) NA(S) DOTAÇÃO(ÕES):

13.01.12.361.0196.2776 GERENCIAMENTO OPERACIONAL DAS UNIDADES ESCOLARES ENSINO FUND
4.4.90.52.00 EQUIPAMENTOS E MATERIAL PERMANENTE
0000 PRÓPRIA

13.01.12.122.0191.2010 AÇÕES DE COMBATE À PANDEMIA E SUAS CONSEQUÊNCIAS - COVID 19
3.3.90.39.00 OUTROS SERVIÇOS DE TERCEIROS - PESSOA JURÍDICA
0000 PRÓPRIA

RS 26.764,00

RS 25.674,84

TOTAL....RS 26.764,00

TOTAL....RS 25.674,84

ART. 2º - A COBERTURA DO CRÉDITO DE QUE TRATA O ART. 1º FAR-SE-Á COM O(S) SEGUINTE(S) RECURSO(S):

ART. 2º - A COBERTURA DO CRÉDITO DE QUE TRATA O ART. 1º FAR-SE-Á COM O(S) SEGUINTE(S) RECURSO(S):

I - ANULAÇÃO PARCIAL DA(S) SEGUINTE(S) DOTAÇÃO(ÕES) DO ORÇAMENTO VIGENTE:

I - ANULAÇÃO PARCIAL DA(S) SEGUINTE(S) DOTAÇÃO(ÕES) DO ORÇAMENTO VIGENTE:

13.01.12.361.0196.2779 TRANSPORTE GRATUITO PARA ACESSO AO ENSINO FUNDAMENTAL
3.3.90.39.00 OUTROS SERVIÇOS DE TERCEIROS - PESSOA JURÍDICA
0000 PRÓPRIA
RS 26.764,00

13.01.12.361.0196.2779 TRANSPORTE GRATUITO PARA ACESSO AO ENSINO FUNDAMENTAL
3.3.90.39.00 OUTROS SERVIÇOS DE TERCEIROS - PESSOA JURÍDICA
0000 PRÓPRIA
RS 25.674,84

TOTAL....RS 26.764,00

TOTAL....RS 25.674,84

ART. 2º - ESTE DECRETO ENTRA EM VIGOR NA DATA DE SUA PUBLICAÇÃO.

ART. 2º - ESTE DECRETO ENTRA EM VIGOR NA DATA DE SUA PUBLICAÇÃO.

LUIZ FERNANDO ARANTES MACHADO
PREFEITO MUNICIPAL

LUIZ FERNANDO ARANTES MACHADO
PREFEITO MUNICIPAL

JOSÉ ANTONIO PARIMOSCHI
GESTOR DA UNIDADE DE GOVERNO E FINANÇAS

JOSÉ ANTONIO PARIMOSCHI
GESTOR DA UNIDADE DE GOVERNO E FINANÇAS

PUBLICADO E REGISTRADO NA UNIDADE DE GESTÃO DA CASA CIVIL DA PREFEITURA DO MUNICÍPIO DE JUNDIAI, AO(S) DEZOITO DIA(S) DO MÊS DE MAIO DO ANO DE DOIS MIL E VINTE E UM.

PUBLICADO E REGISTRADO NA UNIDADE DE GESTÃO DA CASA CIVIL DA PREFEITURA DO MUNICÍPIO DE JUNDIAI, AO(S) DEZOITO DIA(S) DO MÊS DE MAIO DO ANO DE DOIS MIL E VINTE E UM.

GUSTAVO L. C. MARYSSAEL DE CAMPOS
GESTOR DA UNIDADE DA CASA CIVIL

GUSTAVO L. C. MARYSSAEL DE CAMPOS
GESTOR DA UNIDADE DA CASA CIVIL



DECRETOS

PREFEITURA DO MUNICÍPIO DE JUNDIAÍ

DECRETO Nº.29.991, DE 18 DE MAIO DE 2021.

LUIZ FERNANDO ARANTES MACHADO, PREFEITO DO MUNICÍPIO DE JUNDIAÍ, ESTADO DE SÃO PAULO, NO USO DE SUAS ATRIBUIÇÕES LEGAIS ESPECIALMENTE AS QUE LHE SÃO CONFERIDAS PELA LEI Nº 9554, DE 07 DE DEZEMBRO DE 2020, ART. 4º.

CONSIDERANDO NECESSIDADE DE ABERTURA DE CRÉDITO ADICIONAL SUPLEMENTAR POR ANULAÇÃO DE DOTAÇÃO, PARA ATENDER DESPESA COM AQUISIÇÃO DE PEÇAS PARA MANUTENÇÃO DE ARMAMENTO PARA A UNIDADE DE GESTÃO DE SEGURANÇA MUNICIPAL/GUARDA MUNICIPAL, SEM IMPACTO NAS METAS CONTIDAS NA LDO E PPA. REF. SOLICITAÇÃO 628 - UNIDADE DE GESTÃO DE SEGURANÇA MUNICIPAL.

DECRETA:

ART. 1º - FICA ABERTO NO ORÇAMENTO DO MUNICÍPIO, UM CRÉDITO ADICIONAL SUPLEMENTAR NO VALOR DE R\$ 17.599,80 (DEZESSETE MIL QUINHENTOS E NOVENTA E NOVE REAIS E OITENTA CENTAVOS) NA(S) DOTAÇÃO(ÕES):

19.01.06.181.0193.2209 APARELHAMENTO DOS PROFISSIONAIS DA GUARDA MUNICIPAL

3.3.90.30.00 MATERIAL DE CONSUMO

0000 PRÓPRIA

RS 17.599,80

TOTAL...RS 17.599,80

ART. 2º - A COBERTURA DO CRÉDITO DE QUE TRATA O ART. 1º FAR-SE-Á COM O(S) SEGUINTE(S) RECURSO(S):

1 - ANULAÇÃO PARCIAL DA(S) SEGUINTE(S) DOTAÇÃO(ÕES) DO ORÇAMENTO VIGENTE:

19.01.06.181.0193.2029 GERENCIAMENTO DE FROTA DE VEÍCULOS

3.3.90.92.00 DESPESAS DE EXERCÍCIOS ANTERIORES

0000 PRÓPRIA

RS 17.599,80

TOTAL...RS 17.599,80

ART. 2º - ESTE DECRETO ENTRA EM VIGOR NA DATA DE SUA PUBLICAÇÃO.

LUIZ FERNANDO ARANTES MACHADO
PREFEITO MUNICIPAL

JOSÉ ANTONIO PARIMOSCHI
GESTOR DA UNIDADE DE GOVERNO E FINANÇAS

PUBLICADO E REGISTRADO NA UNIDADE DE GESTÃO DA CASA CIVIL DA PREFEITURA DO MUNICÍPIO DE JUNDIAÍ, AO(S) DEZOITO DIA(S) DO MÊS DE MAIO DO ANO DE DOIS MIL E VINTE E UM.

GUSTAVO L. C. MARYSSAEL DE CAMPOS
GESTOR DA UNIDADE DA CASA CIVIL

PREFEITURA DO MUNICÍPIO DE JUNDIAÍ

DECRETO Nº.29.992, DE 18 DE MAIO DE 2021.

LUIZ FERNANDO ARANTES MACHADO, PREFEITO DO MUNICÍPIO DE JUNDIAÍ, ESTADO DE SÃO PAULO, NO USO DE SUAS ATRIBUIÇÕES LEGAIS ESPECIALMENTE AS QUE LHE SÃO CONFERIDAS PELA LEI Nº 9554, DE 07 DE DEZEMBRO DE 2020, ART. 4º.

CONSIDERANDO NECESSIDADE DE ABERTURA DE CRÉDITO ADICIONAL SUPLEMENTAR POR ANULAÇÃO DE DOTAÇÃO, PARA ATENDER DESPESA COM REFORMA/FUNILARIA DE VEÍCULOS PARA A UNIDADE DE GESTÃO DE SEGURANÇA MUNICIPAL/GUARDA MUNICIPAL, SEM IMPACTO NAS METAS CONTIDAS NA LDO E PPA. REF. SOLICITAÇÃO 633 - UNIDADE DE GESTÃO DE SEGURANÇA MUNICIPAL.

DECRETA:

ART. 1º - FICA ABERTO NO ORÇAMENTO DO MUNICÍPIO, UM CRÉDITO ADICIONAL SUPLEMENTAR NO VALOR DE R\$ 9.002,20 (NOVE MIL E DOIS REAIS E VINTE CENTAVOS) NA(S) DOTAÇÃO(ÕES):

19.01.06.181.0193.2029 GERENCIAMENTO DE FROTA DE VEÍCULOS

3.3.90.39.00 OUTROS SERVIÇOS DE TERCEIROS - PESSOA JURÍDICA

0000 PRÓPRIA

RS 9.002,20

TOTAL...RS 9.002,20

ART. 2º - A COBERTURA DO CRÉDITO DE QUE TRATA O ART. 1º FAR-SE-Á COM O(S) SEGUINTE(S) RECURSO(S):

1 - ANULAÇÃO PARCIAL DA(S) SEGUINTE(S) DOTAÇÃO(ÕES) DO ORÇAMENTO VIGENTE:

19.01.06.181.0193.2211 MANUTENÇÃO DAS OPERAÇÕES E INSTALAÇÕES DA SEGURANÇA PÚBLICA

3.3.90.39.00 OUTROS SERVIÇOS DE TERCEIROS - PESSOA JURÍDICA

0000 PRÓPRIA

RS 9.002,20

TOTAL...RS 9.002,20

ART. 2º - ESTE DECRETO ENTRA EM VIGOR NA DATA DE SUA PUBLICAÇÃO.

LUIZ FERNANDO ARANTES MACHADO
PREFEITO MUNICIPAL

JOSÉ ANTONIO PARIMOSCHI
GESTOR DA UNIDADE DE GOVERNO E FINANÇAS

PUBLICADO E REGISTRADO NA UNIDADE DE GESTÃO DA CASA CIVIL DA PREFEITURA DO MUNICÍPIO DE JUNDIAÍ, AO(S) DEZOITO DIA(S) DO MÊS DE MAIO DO ANO DE DOIS MIL E VINTE E UM.

GUSTAVO L. C. MARYSSAEL DE CAMPOS
GESTOR DA UNIDADE DA CASA CIVIL



DECRETOS

PREFEITURA DO MUNICÍPIO DE JUNDIAÍ

DECRETO Nº.29.993, DE 18 DE MAIO DE 2021.

LUIZ FERNANDO ARANTES MACHADO, PREFEITO DO MUNICÍPIO DE JUNDIAÍ, ESTADO DE SÃO PAULO, NO USO DE SUAS ATRIBUIÇÕES LEGAIS ESPECIALMENTE AS QUE LHE SÃO CONFERIDAS PELA LEI Nº 9554, DE 07 DE DEZEMBRO DE 2020, ART. 4º, § 1º.

CONSIDERANDO NECESSIDADE DE ABERTURA DE CRÉDITO ADICIONAL SUPLEMENTAR POR ANULAÇÃO DE DOTAÇÃO PARA ATENDER DESPESA COM COMPRA DE MATERIAL PERMANENTE PARA DEFESA CIVIL RI 765.621. REF. SOLICITAÇÃO 626 - UNIDADE DE GESTÃO DA CASA CIVIL

DECRETA:

ART. 1º - FICA ABERTO NO ORÇAMENTO DO MUNICÍPIO, UM CRÉDITO ADICIONAL SUPLEMENTAR NO VALOR DE R\$ 1.000,00 (UM MIL REAIS) NA(S) DOTAÇÃO(ÕES):

03.01.06.182.0193.2617 GESTÃO OPERACIONAL DA DEFESA CIVIL

4.4.90.52.00 EQUIPAMENTOS E MATERIAL PERMANENTE

0000 PRÓPRIA

R\$ 1.000,00

TOTAL....R\$ 1.000,00

ART. 2º - A COBERTURA DO CRÉDITO DE QUE TRATA O ART. 1º FAR-SE-Á COM O(S) SEGUINTE(S) RECURSO(S):

1 - ANULAÇÃO PARCIAL DA(S) SEGUINTE(S) DOTAÇÃO(ÕES) DO ORÇAMENTO VIGENTE:

03.01.06.182.0193.2617 GESTÃO OPERACIONAL DA DEFESA CIVIL

3.3.90.39.00 OUTROS SERVIÇOS DE TERCEIROS - PESSOA JURÍDICA

0000 PRÓPRIA

R\$ 1.000,00

TOTAL....R\$ 1.000,00

ART. 2º - ESTE DECRETO ENTRA EM VIGOR NA DATA DE SUA PUBLICAÇÃO.

LUIZ FERNANDO ARANTES MACHADO

PREFEITO MUNICIPAL

JOSÉ ANTONIO PARIMOSCHI

GESTOR DA UNIDADE DE GOVERNO E FINANÇAS

PUBLICADO E REGISTRADO NA UNIDADE DE GESTÃO DA CASA CIVIL DA PREFEITURA DO MUNICÍPIO DE JUNDIAÍ, AO(S) DEZOITO DIA(S) DO MÊS DE MAIO DO ANO DE DOIS MIL E VINTE E UM.

GUSTAVO L. C. MARYSSAEL DE CAMPOS

GESTOR DA UNIDADE DA CASA CIVIL

PREFEITURA DO MUNICÍPIO DE JUNDIAÍ

DECRETO Nº.29.994, DE 18 DE MAIO DE 2021.

LUIZ FERNANDO ARANTES MACHADO, PREFEITO DO MUNICÍPIO DE JUNDIAÍ, ESTADO DE SÃO PAULO, NO USO DE SUAS ATRIBUIÇÕES LEGAIS ESPECIALMENTE AS QUE LHE SÃO CONFERIDAS PELA LEI Nº 9554, DE 07 DE DEZEMBRO DE 2020, ART. 4º, § 1º.

CONSIDERANDO NECESSIDADE DE ABERTURA DE CREDITO ADICIONAL SUPLEMENTAR POR ANULAÇÃO DE DOTAÇÃO. PARA ATENDER DESPESAS COM AQUISIÇÃO DE ASSINATURA ANUAL DE SOFTWARE AUTOCAD PARA ELABORAÇÃO DE PROJETOS DE SINALIZAÇÃO DE TRÂNSITO - PROCESSO SEI: 7.682/2021. REF. SOLICITAÇÃO 559 - UNIDADE DE GESTÃO DE MOBILIDADE E TRANSPORTE

DECRETA:

ART. 1º - FICA ABERTO NO ORÇAMENTO DO MUNICÍPIO, UM CRÉDITO ADICIONAL SUPLEMENTAR NO VALOR DE R\$ 93.308,25 (NOVENTA E TRÊS MIL TREZENTOS E OITO REAIS E VINTE E CINCO CENTAVOS) NA(S) DOTAÇÃO(ÕES):

12.01.04.122.0190.2003 GERENCIAMENTO OPERACIONAL DA UNIDADE DE GESTÃO

3.3.90.40.00 SERVIÇOS DE TECNOLOGIA DA INFORMAÇÃO E COMUNICAÇÃO

0000 PRÓPRIA

R\$ 93.308,25

TOTAL....R\$ 93.308,25

ART. 2º - A COBERTURA DO CRÉDITO DE QUE TRATA O ART. 1º FAR-SE-Á COM O(S) SEGUINTE(S) RECURSO(S):

1 - ANULAÇÃO PARCIAL DA(S) SEGUINTE(S) DOTAÇÃO(ÕES) DO ORÇAMENTO VIGENTE:

12.01.04.122.0190.2003 GERENCIAMENTO OPERACIONAL DA UNIDADE DE GESTÃO

3.3.90.39.00 OUTROS SERVIÇOS DE TERCEIROS - PESSOA JURÍDICA

0000 PRÓPRIA

R\$ 93.308,25

TOTAL....R\$ 93.308,25

ART. 2º - ESTE DECRETO ENTRA EM VIGOR NA DATA DE SUA PUBLICAÇÃO.

LUIZ FERNANDO ARANTES MACHADO

PREFEITO MUNICIPAL

JOSÉ ANTONIO PARIMOSCHI

GESTOR DA UNIDADE DE GOVERNO E FINANÇAS

PUBLICADO E REGISTRADO NA UNIDADE DE GESTÃO DA CASA CIVIL DA PREFEITURA DO MUNICÍPIO DE JUNDIAÍ, AO(S) DEZOITO DIA(S) DO MÊS DE MAIO DO ANO DE DOIS MIL E VINTE E UM.

GUSTAVO L. C. MARYSSAEL DE CAMPOS

GESTOR DA UNIDADE DA CASA CIVIL



DECRETOS

PREFEITURA DO MUNICÍPIO DE JUNDIAÍ

PREFEITURA DO MUNICÍPIO DE JUNDIAÍ

DECRETO Nº.29.995, DE 18 DE MAIO DE 2021.

DECRETO Nº.29.996, DE 18 DE MAIO DE 2021.

LUIZ FERNANDO ARANTES MACHADO, PREFEITO DO MUNICÍPIO DE JUNDIAÍ, ESTADO DE SÃO PAULO, NO USO DE SUAS ATRIBUIÇÕES LEGAIS ESPECIALMENTE AS QUE LHE SÃO CONFERIDAS PELA LEI Nº 9554, DE 07 DE DEZEMBRO DE 2020, ART. 4º, § 1º.

LUIZ FERNANDO ARANTES MACHADO, PREFEITO DO MUNICÍPIO DE JUNDIAÍ, ESTADO DE SÃO PAULO, NO USO DE SUAS ATRIBUIÇÕES LEGAIS ESPECIALMENTE AS QUE LHE SÃO CONFERIDAS PELA LEI Nº 9554, DE 07 DE DEZEMBRO DE 2020, ART. 4º, § 3º.

CONSIDERANDO NECESSIDADE DE ABERTURA DE CRÉDITO ADICIONAL SUPLEMENTAR POR ANULAÇÃO DE DOTAÇÃO PARA ATENDER DESPESA COM INDENIZAÇÃO DE SERVIÇOS PRESTADOS EM EXERCÍCIOS ANTERIORES, CONFORME PEDIDO DE EMPENHO Nº 1.723. REF. SOLICITAÇÃO 646 - UNIDADE DE GESTÃO DE MOBILIDADE E TRANSPORTE

CONSIDERANDO NECESSIDADE DE ABERTURA DE CRÉDITO ADICIONAL SUPLEMENTAR COM RECURSOS DE SUPERAVIT FINANCEIRO, PARA ATENDER DESPESAS COM AQUISIÇÃO DE ADESIVO DE PAREDE, PARA SUPRIR AS NECESSIDADES DA UNIDADE BÁSICA DE SAÚDE RETIRO (SC: 766.137). REF. SOLICITAÇÃO 643 - UNIDADE DE GESTÃO DE PROMOÇÃO DA SAÚDE

CONSIDERANDO NECESSIDADE DE ABERTURA DE CRÉDITO ADICIONAL SUPLEMENTAR COM RECURSOS DE SUPERAVIT FINANCEIRO, PARA ATENDER DESPESAS COM AQUISIÇÃO DE APARELHOS E EQUIPAMENTOS MÉDICOS ODONTOLÓGICOS, PARA SUPRIR AS NECESSIDADES DA UNIDADE BÁSICA DE SAÚDE AGAPEAMA. REF. SOLICITAÇÃO 619 - UNIDADE DE GESTÃO DE PROMOÇÃO DA SAÚDE

CONSIDERANDO NECESSIDADE DE ABERTURA DE CRÉDITO ADICIONAL SUPLEMENTAR COM RECURSOS DE SUPERAVIT FINANCEIRO, PARA ATENDER DESPESAS COM AQUISIÇÃO DE UNIDADES DE ESTRATÉGIA DE SAÚDE DA FAMÍLIA: JARDIM DO LAGO, SÃO CAMILO E CLÍNICA DA FAMÍLIA HORTOLÂNDIA (RI: 766.017) REF. SOLICITAÇÃO 618 - UNIDADE DE GESTÃO DE PROMOÇÃO DA SAÚDE

CONSIDERANDO NECESSIDADE DE ABERTURA DE CRÉDITO ADICIONAL SUPLEMENTAR COM RECURSOS DE SUPERAVIT FINANCEIRO, PARA ATENDER DESPESAS COM AQUISIÇÃO DE BANDEJA DE INOX PEQUENA, PARA SUPRIR AS NECESSIDADES DA UNIDADE BÁSICA DE SAÚDE AGAPEAMA (766.021). REF. SOLICITAÇÃO 622 - UNIDADE DE GESTÃO DE PROMOÇÃO DA SAÚDE

CONSIDERANDO NECESSIDADE DE ABERTURA DE CRÉDITO ADICIONAL SUPLEMENTAR COM RECURSOS DE SUPERAVIT FINANCEIRO, PARA ATENDER DESPESAS COM AQUISIÇÃO DE BANDEJA DE INOX PEQUENA, PARA SUPRIR AS NECESSIDADES DAS UNIDADES DE ESTRATÉGIA DE SAÚDE DA FAMÍLIA: SÃO CAMILO, SANTA GERTRUDES, CORRUPIRA E APOIO NOVO HORIZONTE. REF. SOLICITAÇÃO 621 - UNIDADE DE GESTÃO DE PROMOÇÃO DA SAÚDE

CONSIDERANDO NECESSIDADE DE ABERTURA DE CRÉDITO ADICIONAL SUPLEMENTAR COM RECURSOS DE SUPERAVIT FINANCEIRO, PARA ATENDER DESPESAS COM AQUISIÇÃO DE LAMPADA LED. MATERIAL NECESSÁRIO PARA REPOSIÇÃO DO ESTOQUE QUE SERÁ UTILIZADO NA ADEQUAÇÃO DOS SERVIÇOS DA SAÚDE PARA O EXERCÍCIO (SC: 766.114). REF. SOLICITAÇÃO 638 - UNIDADE DE GESTÃO DE PROMOÇÃO DA SAÚDE

CONSIDERANDO NECESSIDADE DE ABERTURA DE CRÉDITO ADICIONAL SUPLEMENTAR COM RECURSOS DE SUPERAVIT FINANCEIRO, PARA ATENDER DESPESAS COM AQUISIÇÃO DE REFRIGERADOR COM CAPACIDADE DE 351 A 400 L, PARA SUPRIR A NECESSIDADE DA UNIDADE DE ESTRATÉGIA DE SAÚDE DA FAMÍLIA JARDIM DO LAGO (SC: 766.118). REF. SOLICITAÇÃO 641 - UNIDADE DE GESTÃO DE PROMOÇÃO DA SAÚDE

CONSIDERANDO NECESSIDADE DE ABERTURA DE CRÉDITO ADICIONAL SUPLEMENTAR COM RECURSOS DE SUPERAVIT FINANCEIRO, PARA ATENDER DESPESAS COM AQUISIÇÃO DE REFRIGERADOR, PARA SUPRIR AS NECESSIDADES DAS UNIDADES BÁSICAS DE SAÚDE CENTRAL E MARINGÁ. REF. SOLICITAÇÃO 640 - UNIDADE DE GESTÃO DE PROMOÇÃO DA SAÚDE

CONSIDERANDO NECESSIDADE DE ABERTURA DE CRÉDITO ADICIONAL SUPLEMENTAR COM RECURSOS DE SUPERAVIT FINANCEIRO, PARA ATENDER DESPESAS COM AQUISIÇÃO DE RELE FOTOCELULA - MATERIAL ELÉTRICO, SENDO NECESSÁRIO PARA REPOSIÇÃO DO ESTOQUE QUE SERÁ UTILIZADO NA ADEQUAÇÃO DOS SERVIÇOS DA SAÚDE PARA O EXERCÍCIO (SC: 766.115). REF. SOLICITAÇÃO 639 - UNIDADE DE GESTÃO DE PROMOÇÃO DA SAÚDE

DECRETA:

ART. 1º - FICA ABERTO NO ORÇAMENTO DO MUNICÍPIO, UM CRÉDITO ADICIONAL SUPLEMENTAR NO VALOR DE R\$ 3.960,53 (TRÊS MIL NOVECENTOS E SESENTA REAIS E CINQUENTA E TRÊS CENTAVOS) NA(S) DOTAÇÃO(ÕES):

12.01.15.451.0187.2747 SINALIZAÇÃO E SEGURANÇA NO TRÂNSITO

3.3.90.92.00 DESPESAS DE EXERCÍCIOS ANTERIORES

5403 FUNDO MUNICIPAL DE TRANSITO - MULTAS

RS 3.960,53

TOTAL...RS 3.960,53

ART. 2º - A COBERTURA DO CRÉDITO DE QUE TRATA O ART. 1º FAR-SE-Á COM O(S) SEGUINTE(S) RECURSO(S):

I - ANULAÇÃO PARCIAL DA(S) SEGUINTE(S) DOTAÇÃO(ÕES) DO ORÇAMENTO VIGENTE:

12.01.15.451.0187.2747 SINALIZAÇÃO E SEGURANÇA NO TRÂNSITO

3.3.90.39.00 OUTROS SERVIÇOS DE TERCEIROS - PESSOA JURÍDICA

5403 FUNDO MUNICIPAL DE TRANSITO - MULTAS

RS 3.960,53

TOTAL...RS 3.960,53

ART. 2º - ESTE DECRETO ENTRA EM VIGOR NA DATA DE SUA PUBLICAÇÃO.

LUIZ FERNANDO ARANTES MACHADO

PREFEITO MUNICIPAL

JOSÉ ANTONIO PARIMOSCHI

GESTOR DA UNIDADE DE GOVERNO E FINANÇAS

PUBLICADO E REGISTRADO NA UNIDADE DE GESTÃO DA CASA CIVIL DA PREFEITURA DO MUNICÍPIO DE JUNDIAÍ, AO(S) DEZOITO DIA(S) DO MÊS DE MAIO DO ANO DE DOIS MIL E VINTE E UM.

GUSTAVO L. C. MARYSSAEL DE CAMPOS

GESTOR DA UNIDADE DA CASA CIVIL

DECRETA:

ART. 1º - FICA ABERTO NO ORÇAMENTO DO MUNICÍPIO, UM CRÉDITO ADICIONAL SUPLEMENTAR NO VALOR DE R\$ 25.564,68 (VINTE E CINCO MIL QUINHENTOS E SESENTA E QUATRO REAIS E SESENTA E OITO CENTAVOS) NA(S) DOTAÇÃO(ÕES):

14.01.10.301.0191.2188 PROMOÇÃO DAS AÇÕES DAS UNIDADE DE ATENÇÃO BÁSICA

3.3.90.30.00 MATERIAL DE CONSUMO

5002 FUNDO NACIONAL DE SAUDE - PAB

RS 9.121,68

4.4.90.52.00 EQUIPAMENTOS E MATERIAL PERMANENTE

5002 FUNDO NACIONAL DE SAUDE - PAB

RS 5.450,50

14.01.10.301.0191.2189 PROMOÇÃO DAS AÇÕES DA ESTRATÉGIA DE SAÚDE DA FAMÍLIA E DE AG

3.3.90.30.00 MATERIAL DE CONSUMO

5002 FUNDO NACIONAL DE SAUDE - PAB

RS 3.996,00

4.4.90.52.00 EQUIPAMENTOS E MATERIAL PERMANENTE

5002 FUNDO NACIONAL DE SAUDE - PAB

RS 6.996,50

TOTAL...RS 25.564,68

ART. 2º - A COBERTURA DO CRÉDITO DE QUE TRATA O ART. 1º FAR-SE-Á COM O(S) SEGUINTE(S) RECURSO(S):

I - RECURSO INDICADO NO ART. 43, § 1º, INCISO I DA LEI FEDERAL N. 4.320/64...

ART. 2º - ESTE DECRETO ENTRA EM VIGOR NA DATA DE SUA PUBLICAÇÃO.

LUIZ FERNANDO ARANTES MACHADO

PREFEITO MUNICIPAL

JOSÉ ANTONIO PARIMOSCHI

GESTOR DA UNIDADE DE GOVERNO E FINANÇAS

PUBLICADO E REGISTRADO NA UNIDADE DE GESTÃO DA CASA CIVIL DA PREFEITURA DO MUNICÍPIO DE JUNDIAÍ, AO(S) DEZOITO DIA(S) DO MÊS DE MAIO DO ANO DE DOIS MIL E VINTE E UM.

GUSTAVO L. C. MARYSSAEL DE CAMPOS

GESTOR DA UNIDADE DA CASA CIVIL



DECRETOS

PREFEITURA DO MUNICÍPIO DE JUNDIÁ

DECRETO Nº 29.997, DE 18 DE MAIO DE 2021.

LUIZ FERNANDO ARANTES MACHADO, PREFEITO DO MUNICÍPIO DE JUNDIÁ, ESTADO DE SÃO PAULO, NO USO DE SUAS ATRIBUIÇÕES LEGAIS ESPECIALMENTE AS QUE LHE SÃO CONFERIDAS PELA LEI Nº 9554, DE 07 DE DEZEMBRO DE 2020, ART. 4º, § 3º.

CONSIDERANDO NECESSIDADE DE ABERTURA DE CRÉDITO ADICIONAL SUPLEMENTAR COM RECURSOS DE SUPERAVIT FINANCEIRO, PARA ATENDER DESPESAS COM AQUISIÇÃO DE APARELHOS E EQUIPAMENTOS MÉDICOS ODONTOLÓGICOS, PARA SUPRIR AS NECESSIDADES DO AMBULATÓRIO DE SAÚDE DA MULHER. REF. SOLICITAÇÃO 620 - UNIDADE DE GESTÃO DE PROMOÇÃO DA SAÚDE

CONSIDERANDO NECESSIDADE DE ABERTURA DE CRÉDITO ADICIONAL SUPLEMENTAR COM RECURSOS DE SUPERAVIT FINANCEIRO, PARA ATENDER DESPESAS COM AQUISIÇÃO DE BANDEJA DE INOX PEQUENA, PARA SUPRIR AS NECESSIDADES DO PRONTO ATENDIMENTO HORTOLÂNDIA. REF. SOLICITAÇÃO 623 - UNIDADE DE GESTÃO DE PROMOÇÃO DA SAÚDE

CONSIDERANDO NECESSIDADE DE ABERTURA DE CRÉDITO ADICIONAL SUPLEMENTAR COM RECURSOS DE SUPERAVIT FINANCEIRO, PARA ATENDER DESPESAS COM AQUISIÇÃO DE LEITOR DE CÓDIGO DE BARRAS, PARA SUPRIR AS NECESSIDADES DA FARMÁCIA DE ALTO CUSTO. REF. SOLICITAÇÃO 629 - UNIDADE DE GESTÃO DE PROMOÇÃO DA SAÚDE

DECRETA:

ART. 1º - FICA ABERTO NO ORÇAMENTO DO MUNICÍPIO, UM CRÉDITO ADICIONAL SUPLEMENTAR NO VALOR DE R\$ 4.922,50 (QUATRO MIL NOVECENTOS E VINTE E DOIS REAIS E CINQUENTA CENTAVOS) NA(S) DOTAÇÃO(ÕES):

14.01.10.302.0191.2186	PROMOÇÃO DE AÇÕES DAS UNIDADES DE ATENÇÃO ESPECIALIZADAS		
4.4.90.52.00	EQUIPAMENTOS E MATERIAL PERMANENTE		
5001	FUNDO NACIONAL DE SAÚDE - MS/SAS		
		RS	2.924,50
14.01.10.302.0191.2187	PROMOÇÃO DE AÇÕES DA REDE DE URGÊNCIA E EMERGÊNCIA PRÉ HOSPI		
3.3.90.30.00	MATERIAL DE CONSUMO		
5001	FUNDO NACIONAL DE SAÚDE - MS/SAS		
		RS	1.998,00
		TOTAL....RS	4.922,50

ART. 2º - A COBERTURA DO CRÉDITO DE QUE TRATA O ART. 1º FAR-SE-Á COM O(S) SEGUINTE(S) RECURSO(S):

1 - RECURSO INDICADO NO ART. 43, § 1º, INCISO I DA LEI FEDERAL N. 4.320/64...

ART. 2º - ESTE DECRETO ENTRA EM VIGOR NA DATA DE SUA PUBLICAÇÃO.

LUIZ FERNANDO ARANTES MACHADO
PREFEITO MUNICIPAL

JOSÉ ANTONIO PARIMOSCHI
GESTOR DA UNIDADE DE GOVERNO E FINANÇAS

PUBLICADO E REGISTRADO NA UNIDADE DE GESTÃO DA CASA CIVIL DA PREFEITURA DO MUNICÍPIO DE JUNDIÁ, AO(S) DEZOITO DIA(S) DO MÊS DE MAIO DO ANO DE DOIS MIL E VINTE E UM.

GUSTAVO L. C. MARYSSAEL DE CAMPOS
GESTOR DA UNIDADE DA CASA CIVIL

PREFEITURA DO MUNICÍPIO DE JUNDIÁ

DECRETO Nº 29.998, DE 18 DE MAIO DE 2021.

LUIZ FERNANDO ARANTES MACHADO, PREFEITO DO MUNICÍPIO DE JUNDIÁ, ESTADO DE SÃO PAULO, NO USO DE SUAS ATRIBUIÇÕES LEGAIS ESPECIALMENTE AS QUE LHE SÃO CONFERIDAS PELA LEI Nº 9554, DE 07 DE DEZEMBRO DE 2020, ART. 4º, § 3º.

CONSIDERANDO NECESSIDADE DE ABERTURA DE CRÉDITO ADICIONAL SUPLEMENTAR COM RECURSOS DE SUPERAVIT FINANCEIRO, PARA ATENDER DESPESAS COM AQUISIÇÃO DE OFICINA ARTÍSTICA, PARA AMPLIAR AS AÇÕES DE CUIDADO COM OS USUÁRIOS DA REDE DE ATENÇÃO PSICOSSOCIAL DO MUNICÍPIO. REF. SOLICITAÇÃO 630 - UNIDADE DE GESTÃO DE PROMOÇÃO DA SAÚDE

DECRETA:

ART. 1º - FICA ABERTO NO ORÇAMENTO DO MUNICÍPIO, UM CRÉDITO ADICIONAL SUPLEMENTAR NO VALOR DE R\$ 44.640,00 (QUARENTA E QUATRO MIL SEISCENTOS E QUARENTA REAIS) NA(S) DOTAÇÃO(ÕES):

14.01.10.302.0191.2186	PROMOÇÃO DE AÇÕES DAS UNIDADES DE ATENÇÃO ESPECIALIZADAS		
3.3.90.39.00	OUTROS SERVIÇOS DE TERCEIROS - PESSOA JURÍDICA		
5072	FNS/MS/EQUIPES DE CONSULTORIO DE RUA		
		RS	44.640,00
		TOTAL....RS	44.640,00

ART. 2º - A COBERTURA DO CRÉDITO DE QUE TRATA O ART. 1º FAR-SE-Á COM O(S) SEGUINTE(S) RECURSO(S):

1 - RECURSO INDICADO NO ART. 43, § 1º, INCISO I DA LEI FEDERAL N. 4.320/64...

ART. 2º - ESTE DECRETO ENTRA EM VIGOR NA DATA DE SUA PUBLICAÇÃO.

LUIZ FERNANDO ARANTES MACHADO
PREFEITO MUNICIPAL

JOSÉ ANTONIO PARIMOSCHI
GESTOR DA UNIDADE DE GOVERNO E FINANÇAS

PUBLICADO E REGISTRADO NA UNIDADE DE GESTÃO DA CASA CIVIL DA PREFEITURA DO MUNICÍPIO DE JUNDIÁ, AO(S) DEZOITO DIA(S) DO MÊS DE MAIO DO ANO DE DOIS MIL E VINTE E UM.

GUSTAVO L. C. MARYSSAEL DE CAMPOS
GESTOR DA UNIDADE DA CASA CIVIL



DECRETOS

PREFEITURA DO MUNICÍPIO DE JUNDIAÍ

PREFEITURA DO MUNICÍPIO DE JUNDIAÍ

DECRETO Nº 29.999, DE 18 DE MAIO DE 2021.

DECRETO Nº 30.000, DE 18 DE MAIO DE 2021.

LUIZ FERNANDO ARANTES MACHADO, PREFEITO DO MUNICÍPIO DE JUNDIAÍ, ESTADO DE SÃO PAULO, NO USO DE SUAS ATRIBUIÇÕES LEGAIS ESPECIALMENTE AS QUE LHE SÃO CONFERIDAS PELA LEI Nº 9554, DE 07 DE DEZEMBRO DE 2020, ART. 4º, § 3º.

LUIZ FERNANDO ARANTES MACHADO, PREFEITO DO MUNICÍPIO DE JUNDIAÍ, ESTADO DE SÃO PAULO, NO USO DE SUAS ATRIBUIÇÕES LEGAIS ESPECIALMENTE AS QUE LHE SÃO CONFERIDAS PELA LEI Nº 9554, DE 07 DE DEZEMBRO DE 2020, ART. 4º, § 2º.

CONSIDERANDO NECESSIDADE DE ABERTURA DE CRÉDITO ADICIONAL SUPLEMENTAR COM RECURSOS DE SUPERAVIT FINANCEIRO, PARA ATENDER DESPESAS COM AQUISIÇÃO DE IMPRESSORA A LASER, PARA SUPRIR AS NECESSIDADES DAS UNIDADES BÁSICAS DE SAÚDE ELOY CHAVES E SARAPIRANGA. REF. SOLICITAÇÃO 631 - UNIDADE DE GESTÃO DE PROMOÇÃO DA SAÚDE

CONSIDERANDO NECESSIDADE DE ABERTURA DE CRÉDITO ADICIONAL SUPLEMENTAR POR ANULAÇÃO DE DOTAÇÃO PARA ATENDER DESPESA COM PESSOAL E ENCARGOS REFERENTE A SENTENÇA JUDICIAL DA VARA DO TRABALHO DE JUNDIAÍ (GRATIFICAÇÃO - COMPLEMENTO SALARIAL) - PROCESSO: 28.983-3/2019-1. REF. SOLICITAÇÃO 650 - UNIDADE DE GESTÃO DE GOVERNO E FINANÇAS

DECRETA:

DECRETA:

ART. 1º - FICA ABERTO NO ORÇAMENTO DO MUNICÍPIO, UM CRÉDITO ADICIONAL SUPLEMENTAR NO VALOR DE R\$ 5.120,00 (CINCO MIL CENTO E VINTE REAIS) NA(S) DOTAÇÃO(ÕES):

ART. 1º - FICA ABERTO NO ORÇAMENTO DO MUNICÍPIO, UM CRÉDITO ADICIONAL SUPLEMENTAR NO VALOR DE R\$ 18.462,92 (DEZOITO MIL QUATROCENTOS E SESSENTA E DOIS REAIS E NOVENTA E DOIS CENTAVOS) NA(S) DOTAÇÃO(ÕES):

14.01.10.301.0191.2188 PROMOÇÃO DAS AÇÕES DAS UNIDADE DE ATENÇÃO BÁSICA

08.01.04.122.0190.2007 DESPESAS COM PESSOAL E ENCARGOS

3.1.90.91.00 SENTENÇAS JUDICIAIS

0000 PRÓPRIA

4.4.90.52.00 EQUIPAMENTOS E MATERIAL PERMANENTE

RS 18.462,92

5069 MS/FNS/EMENDA PARLAM. 31600 002 / 2016 EQUIP.PERM

TOTAL...RS 18.462,92

RS 5.120,00

ART. 2º - A COBERTURA DO CRÉDITO DE QUE TRATA O ART. 1º FAR-SE-Á COM O(S) SEGUINTE(S) RECURSO(S):

TOTAL...RS 5.120,00

ART. 2º - A COBERTURA DO CRÉDITO DE QUE TRATA O ART. 1º FAR-SE-Á COM O(S) SEGUINTE(S) RECURSO(S):

I - ANULAÇÃO PARCIAL DA(S) SEGUINTE(S) DOTAÇÃO(ÕES) DO ORÇAMENTO VIGENTE:

I - RECURSO INDICADO NO ART. 43, § 1º, INCISO I DA LEI FEDERAL N. 4.320/64...

08.01.04.122.0190.2007 DESPESAS COM PESSOAL E ENCARGOS

3.1.90.11.00 VENCIMENTOS E VANTAGENS FIXAS - PESSOAL CIVIL

0000 PRÓPRIA

RS 18.462,92

ART. 2º - ESTE DECRETO ENTRA EM VIGOR NA DATA DE SUA PUBLICAÇÃO.

TOTAL...RS 18.462,92

ART. 2º - ESTE DECRETO ENTRA EM VIGOR NA DATA DE SUA PUBLICAÇÃO.

LUIZ FERNANDO ARANTES MACHADO

PREFEITO MUNICIPAL

LUIZ FERNANDO ARANTES MACHADO

PREFEITO MUNICIPAL

JOSÉ ANTONIO PARIMOSCHI

GESTOR DA UNIDADE DE GOVERNO E FINANÇAS

JOSÉ ANTONIO PARIMOSCHI

GESTOR DA UNIDADE DE GOVERNO E FINANÇAS

PUBLICADO E REGISTRADO NA UNIDADE DE GESTÃO DA CASA CIVIL DA PREFEITURA DO MUNICÍPIO DE JUNDIAÍ, AO(S) DEZOITO DIA(S) DO MÊS DE MAIO DO ANO DE DOIS MIL E VINTE E UM.

PUBLICADO E REGISTRADO NA UNIDADE DE GESTÃO DA CASA CIVIL DA PREFEITURA DO MUNICÍPIO DE JUNDIAÍ, AO(S) DEZOITO DIA(S) DO MÊS DE MAIO DO ANO DE DOIS MIL E VINTE E UM.

GUSTAVO L. C. MARYSSAEL DE CAMPOS

GESTOR DA UNIDADE DA CASA CIVIL

GUSTAVO L. C. MARYSSAEL DE CAMPOS

GESTOR DA UNIDADE DA CASA CIVIL



DECRETOS

PREFEITURA DO MUNICÍPIO DE JUNDIAÍ

Prefeito Municipal

DECRETO Nº 30.001, DE 18 DE MAIO DE 2021.

LUIZ FERNANDO ARANTES MACHADO, PREFEITO DO MUNICÍPIO DE JUNDIAÍ, ESTADO DE SÃO PAULO, NO USO DE SUAS ATRIBUIÇÕES LEGAIS ESPECIALMENTE AS QUE LHE SÃO CONFERIDAS PELA LEI Nº 9149, DE 13 DE MARÇO DE 2019, ART. 1º.

Registrado na Unidade de Gestão da Casa Civil do Município de Jundiaí, aos três dias do mês de março do ano de dois mil e vinte e um, e publicada na Imprensa Oficial do Município.

GUSTAVO L. C. MARYSSAEL DE CAMPOS
Gestor da Unidade da Casa Civil

DECRETO Nº 29.923, DE 26 DE ABRIL DE 2021

LUIZ FERNANDO MACHADO, Prefeito do Município de Jundiaí, Estado de São Paulo, no uso de suas atribuições legais, em especial as disposições dos arts. 107 e 113, "caput" e § 3º da Lei Orgânica do Município de Jundiaí, e face ao que consta do Processo Administrativo nº 10.332-0/2011, -----

DECRETA:

Art. 1º Fica permitido o uso, a título precário e gratuito, da área pública constituída de viela, localizada na Rua Adriano Borgonove, ao lado do nº 176, Vila Aparecida, neste Município, a ROSELI GUIMARÃES, para o fim de conservação e manutenção, pelo prazo de 2 (dois) anos, contado da data da assinatura do Termo de Permissão de Uso, que passa a fazer parte integrante do presente Decreto.

Art. 2º Este Decreto entra em vigor na data de sua publicação.

LUIZ FERNANDO MACHADO
Prefeito Municipal

Registrado na Unidade de Gestão da Casa Civil do Município de Jundiaí, aos vinte e seis dias do mês de abril do ano de dois mil e vinte e um, e publicado na Imprensa Oficial do Município.

GUSTAVO L. C. MARYSSAEL DE CAMPOS
Gestor da Unidade da Casa Civil

DECRETO Nº 29.938, DE 03 DE MAIO DE 2021

LUIZ FERNANDO MACHADO, Prefeito do Município de Jundiaí, Estado de São Paulo, no uso de suas atribuições legais, em especial as disposições dos arts. 107 e 113, "caput" e § 3º da Lei Orgânica do Município de Jundiaí, e face ao que consta do Processo Administrativo nº 24.370-9/2018, -----

DECRETA:

Art. 1º Fica permitido o uso, a título precário e gratuito, da área pública constituída de parte de viela "01" do loteamento "Santa Giovana", objeto da matrícula nº 115.346 do 1º Oficial de Registro de Imóveis de Jundiaí, localizada ao lado do lote "14" da quadra "D" do loteamento "Santa Giovana", neste Município, a CAMILA POLIANA SOUZA DA SILVA, para o fim de conservação e manutenção, pelo prazo de 2 (dois) anos, contado da data da assinatura do Termo de Permissão de Uso, que passa a fazer parte integrante do presente Decreto.

Art. 2º Este Decreto entra em vigor na data de sua publicação.

LUIZ FERNANDO MACHADO
Prefeito Municipal

Registrado na Unidade de Gestão da Casa Civil do Município de Jundiaí, aos três dias do mês de maio do ano de dois mil e vinte e um, e publicado na Imprensa Oficial do Município.

GUSTAVO L. C. MARYSSAEL DE CAMPOS
Gestor da Unidade da Casa Civil

DECRETO Nº 29.939, DE 03 DE MAIO DE 2021

LUIZ FERNANDO MACHADO, Prefeito do Município de Jundiaí, Estado de São Paulo, no uso de suas atribuições legais, em especial as disposições dos arts. 107 e 113, "caput" e § 3º da Lei Orgânica do Município de Jundiaí, e face ao que consta do Processo Administrativo nº 10.643-4/2014, -----

DECRETA:

Art. 1º Fica permitido o uso, a título precário e gratuito, das áreas públicas remanescentes da "Gleba 2", Bairro Medeiros, situadas na Rodovia Dom Gabriel Paulino Bueno Couto, neste Município, objeto das matrículas nº 101.039 e nº 101.042 do 1º Oficial de Registro de Imóveis de Jundiaí, ao CONDOMÍNIO RESIDENCIAL VERDANA, para o fim de conservação e manutenção, pelo prazo de 2 (dois) anos, contado da data da assinatura do Termo de Permissão de Uso, que passa a fazer parte integrante do presente Decreto.

Art. 2º Ficam convalidados os efeitos decorrentes de uso das áreas públicas, no período de 15 de dezembro de 2020 até a data da assinatura

PREFEITURA DO MUNICÍPIO DE JUNDIAÍ

Prefeito Municipal

DECRETO Nº 30.001, DE 18 DE MAIO DE 2021.

LUIZ FERNANDO ARANTES MACHADO, PREFEITO DO MUNICÍPIO DE JUNDIAÍ, ESTADO DE SÃO PAULO, NO USO DE SUAS ATRIBUIÇÕES LEGAIS ESPECIALMENTE AS QUE LHE SÃO CONFERIDAS PELA LEI Nº 9149, DE 13 DE MARÇO DE 2019, ART. 1º.

Registrado na Unidade de Gestão da Casa Civil do Município de Jundiaí, aos três dias do mês de março do ano de dois mil e vinte e um, e publicada na Imprensa Oficial do Município.

GUSTAVO L. C. MARYSSAEL DE CAMPOS
Gestor da Unidade da Casa Civil

DECRETO Nº 29.923, DE 26 DE ABRIL DE 2021

LUIZ FERNANDO MACHADO, Prefeito do Município de Jundiaí, Estado de São Paulo, no uso de suas atribuições legais, em especial as disposições dos arts. 107 e 113, "caput" e § 3º da Lei Orgânica do Município de Jundiaí, e face ao que consta do Processo Administrativo nº 10.332-0/2011, -----

DECRETA:

Art. 1º Fica permitido o uso, a título precário e gratuito, da área pública constituída de viela, localizada na Rua Adriano Borgonove, ao lado do nº 176, Vila Aparecida, neste Município, a ROSELI GUIMARÃES, para o fim de conservação e manutenção, pelo prazo de 2 (dois) anos, contado da data da assinatura do Termo de Permissão de Uso, que passa a fazer parte integrante do presente Decreto.

Art. 2º Este Decreto entra em vigor na data de sua publicação.

LUIZ FERNANDO MACHADO
Prefeito Municipal

Registrado na Unidade de Gestão da Casa Civil do Município de Jundiaí, aos vinte e seis dias do mês de abril do ano de dois mil e vinte e um, e publicado na Imprensa Oficial do Município.

GUSTAVO L. C. MARYSSAEL DE CAMPOS
Gestor da Unidade da Casa Civil

DECRETO Nº 29.938, DE 03 DE MAIO DE 2021

LUIZ FERNANDO MACHADO, Prefeito do Município de Jundiaí, Estado de São Paulo, no uso de suas atribuições legais, em especial as disposições dos arts. 107 e 113, "caput" e § 3º da Lei Orgânica do Município de Jundiaí, e face ao que consta do Processo Administrativo nº 24.370-9/2018, -----

DECRETA:

Art. 1º Fica permitido o uso, a título precário e gratuito, da área pública constituída de parte de viela "01" do loteamento "Santa Giovana", objeto da matrícula nº 115.346 do 1º Oficial de Registro de Imóveis de Jundiaí, localizada ao lado do lote "14" da quadra "D" do loteamento "Santa Giovana", neste Município, a CAMILA POLIANA SOUZA DA SILVA, para o fim de conservação e manutenção, pelo prazo de 2 (dois) anos, contado da data da assinatura do Termo de Permissão de Uso, que passa a fazer parte integrante do presente Decreto.

Art. 2º Este Decreto entra em vigor na data de sua publicação.

LUIZ FERNANDO MACHADO
Prefeito Municipal

Registrado na Unidade de Gestão da Casa Civil do Município de Jundiaí, aos três dias do mês de maio do ano de dois mil e vinte e um, e publicado na Imprensa Oficial do Município.

GUSTAVO L. C. MARYSSAEL DE CAMPOS
Gestor da Unidade da Casa Civil

DECRETO Nº 29.939, DE 03 DE MAIO DE 2021

LUIZ FERNANDO MACHADO, Prefeito do Município de Jundiaí, Estado de São Paulo, no uso de suas atribuições legais, em especial as disposições dos arts. 107 e 113, "caput" e § 3º da Lei Orgânica do Município de Jundiaí, e face ao que consta do Processo Administrativo nº 10.643-4/2014, -----

DECRETA:

Art. 1º Fica permitido o uso, a título precário e gratuito, das áreas públicas remanescentes da "Gleba 2", Bairro Medeiros, situadas na Rodovia Dom Gabriel Paulino Bueno Couto, neste Município, objeto das matrículas nº 101.039 e nº 101.042 do 1º Oficial de Registro de Imóveis de Jundiaí, ao CONDOMÍNIO RESIDENCIAL VERDANA, para o fim de conservação e manutenção, pelo prazo de 2 (dois) anos, contado da data da assinatura do Termo de Permissão de Uso, que passa a fazer parte integrante do presente Decreto.

Art. 2º Ficam convalidados os efeitos decorrentes de uso das áreas públicas, no período de 15 de dezembro de 2020 até a data da assinatura

CONSIDERANDO NECESSIDADE DE ABERTURA DE CRÉDITO ADICIONAL SUPLEMENTAR POR OPERAÇÃO DE CRÉDITO, RECURSO FINISA, PARA ATENDER DESPESAS COM EXECUÇÃO DE GALERIA DE ÁGUAS PLUVIAIS NA ESTRADA DO VARJÃO/ RUA 08 - PROCESSO 5.101-5/2021 REF. SOLICITAÇÃO 652 - UNIDADE DE GESTÃO DE INFRAEST. E SERVIÇOS PÚBLICOS

DECRETA:

ART. 1º - FICA ABERTO NO ORÇAMENTO DO MUNICÍPIO, UM CRÉDITO ADICIONAL SUPLEMENTAR NO VALOR DE R\$ 267.330,03 (DUZENTOS E SESENTA E SETE MIL TREZENTOS E TRINTA REAIS E TRÊS CENTAVOS) NA(S) DOTAÇÃO(ÕES):

10.01.15.451.0186.1500	IMPLANTAÇÃO DE SISTEMAS DE MACRO E MICRODRENAGEM		
4.4.90.51.00	OBRAS E INSTALAÇÕES		
8022	FINISA/VEICULOS/PROJETOS/INFRAESTRUTURA/LEI 9149/19		
		RS	267.330,03
		TOTAL...RS	267.330,03

ART. 2º - A COBERTURA DO CRÉDITO DE QUE TRATA O ART. 1º FAR-SE-Á COM O(S) SEGUINTE(S) RECURSO(S):

I - RECURSO INDICADO NO ART. 43, § 1º, INCISO IV DA LEI FEDERAL N. 4.320/64...

ART. 2º - ESTE DECRETO ENTRA EM VIGOR NA DATA DE SUA PUBLICAÇÃO.

LUIZ FERNANDO ARANTES MACHADO
PREFEITO MUNICIPAL

JOSÉ ANTONIO PARIMOSCHI
GESTOR DA UNIDADE DE GOVERNO E FINANÇAS

PUBLICADO E REGISTRADO NA UNIDADE DE GESTÃO DA CASA CIVIL DA PREFEITURA DO MUNICÍPIO DE JUNDIAÍ, AO(S) DEZOITO DIA(S) DO MÊS DE MAIO DO ANO DE DOIS MIL E VINTE E UM.

GUSTAVO L. C. MARYSSAEL DE CAMPOS
GESTOR DA UNIDADE DA CASA CIVIL

DECRETO Nº 29.784, DE 03 DE MARÇO DE 2021

LUIZ FERNANDO MACHADO, Prefeito do Município de Jundiaí, Estado de São Paulo, no uso de suas atribuições legais, em especial as disposições dos artigos 107 e 113, "caput" e § 3º da Lei Orgânica do Município de Jundiaí, e face ao que consta do Processo Administrativo nº 3.677-0/1996, -----

DECRETA:

Art. 1º Fica permitido o uso, a título precário e gratuito, das áreas públicas constituídas do Equipamento Público "1", objeto da matrícula nº 73.269 do 2º Oficial de Registro de Imóveis de Jundiaí, e do Sistema de Lazer "02", objeto da matrícula nº 73.641 do 2º Oficial de Registro de Imóveis de Jundiaí, localizadas no Conjunto Residencial Anchieta, Bairro Boa Vista, neste Município, ao CONDOMÍNIO RESIDENCIAL DAS ÁGUAS, para o fim de conservação e manutenção, pelo prazo de 2 (dois) anos, contado da data da assinatura do Termo de Permissão de Uso, que passa a fazer parte integrante do presente Decreto.

Art. 2º Este Decreto entra em vigor na data de sua publicação.

LUIZ FERNANDO MACHADO

**DECRETOS**

do Termo de Permissão de Uso em epígrafe.

Art. 3º Este Decreto entra em vigor na data de sua publicação.

LUIZ FERNANDO MACHADO
Prefeito Municipal

Registrado na Unidade de Gestão da Casa Civil do Município de Jundiá, aos três dias do mês de maio do ano de dois mil e vinte e um, e publicado na Imprensa Oficial do Município.

GUSTAVO L. C. MARYSSAEL DE CAMPOS
Gestor da Unidade da Casa Civil
DECRETO Nº 29.967, DE 10 DE MAIO DE 2021

LUIZ FERNANDO MACHADO, Prefeito do Município de Jundiá, Estado de São Paulo, no uso de suas atribuições legais, em especial as disposições dos arts. 107 e 113, "caput" e § 3º da Lei Orgânica do Município de Jundiá, e face ao que consta do Processo Administrativo nº 14.932-1/2007, -----

DECRETA:

Art. 1º Fica permitido o uso, a título precário e gratuito, da área pública constituída da viela sanitária, ladeira ao imóvel de nº 1.550, localizado na Rua Bom Jesus de Pirapora, Jardim Bonfiglioli, neste Município, a J.F.B. GOUVEIA & CIA. LTDA. - EPP, para o fim de conservação e manutenção, pelo prazo de 2 (dois) anos, contado da data da assinatura do Termo de Permissão de Uso, que passa a fazer parte integrante do presente Decreto.

Art. 2º Este Decreto entra em vigor na data de sua publicação.

LUIZ FERNANDO MACHADO
Prefeito Municipal

Registrado na Unidade de Gestão da Casa Civil do Município de Jundiá, aos dez dias do mês de maio do ano de dois mil e vinte e um, e publicado na Imprensa Oficial do Município.

GUSTAVO L. C. MARYSSAEL DE CAMPOS
Gestor da Unidade da Casa Civil

DECRETO Nº 29.984, DE 13 DE MAIO DE 2021

LUIZ FERNANDO MACHADO, Prefeito do Município de Jundiá, Estado de São Paulo, no uso de suas atribuições legais, e face ao que consta do Processo Eletrônico SEI nº PMJ.0005767/2021, -----

CONSIDERANDO que a Lei Federal nº 8.142, de 28 de dezembro de 1.990, prevê em seu inciso I do art. 1º que cada esfera de governo contará com a Conferência de Saúde, -----

DECRETA:

Art. 1º Fica convocada a 12ª CONFERÊNCIA MUNICIPAL DE SAÚDE DE JUNDIAÍ, a ser realizada no dia 26 de junho de 2021, das 8 horas às 17 horas, nas dependências do Parque Comendador Antônio Carbonari - "Parque da Uva".

Art. 2º A 12ª CONFERÊNCIA MUNICIPAL DE SAÚDE DE JUNDIAÍ terá como tema central "SUS mais forte, para continuar avançando".

Art. 3º A 12ª CONFERÊNCIA MUNICIPAL DE SAÚDE DE JUNDIAÍ será presidida pelo Gestor da Unidade de Promoção da Saúde e pelo presidente do COMUS – Conselho Municipal de Saúde e coordenada pela Comissão Organizadora do evento.

Art. 4º As normas de organização de funcionamento da 12ª CONFERÊNCIA MUNICIPAL DE SAÚDE DE JUNDIAÍ serão deliberadas pelo COMUS e expedidas por meio de Resoluções publicadas na Imprensa Oficial do Município pela Unidade de Gestão de Promoção da Saúde.

Art. 5º Este Decreto entra em vigor na data de sua publicação.

LUIZ FERNANDO MACHADO
Prefeito Municipal

Registrado na Unidade de Gestão da Casa Civil do Município de Jundiá, aos treze dias do mês de maio do ano de dois mil e vinte e um, e publicado na Imprensa Oficial do Município.

GUSTAVO L. C. MARYSSAEL DE CAMPOS
Gestor da Unidade da Casa Civil

DECRETO Nº 30.002, DE 18 DE MAIO DE 2021

LUIZ FERNANDO MACHADO, Prefeito do Município de Jundiá, Estado de São Paulo, no uso de suas atribuições legais, e face ao que consta do Processo Eletrônico SEI nº PMJ.04416/2021, -----

CONSIDERANDO que ao Município cabe a adoção de medidas de prevenção, controle e contenção de riscos à saúde pública, buscando

evitar a disseminação da COVID-19 em seu território. ----

DECRETA:

Art. 1º Fica instituído o COMITÊ CIENTÍFICO DE JUNDIAÍ PARA ESTUDOS DA COVID-19, especificamente com a finalidade de avaliar e sugerir a implantação de estudos científicos e pesquisas relativas à pandemia decorrente do coronavírus (COVID-19), incluindo a condução de estudos sobre medicamentos que possam prevenir a hospitalização e tratamento de pacientes.

Art. 2º O Comitê Científico tem por atribuições:

I - fomentar a ciência em uma escala de investigação municipal, visando a colaboração científica interinstitucional e a promoção de iniciativas que tenham potencial para mitigar direta ou indiretamente à pandemia;

II - avaliar a participação do Município em estudos científicos relacionados à COVID-19, ou a outras patologias e comorbidades com justificável necessidade de investigação científica durante e após a pandemia, respeitando as boas práticas clínicas e em conformidade com as Resoluções do Ministério da Saúde e da ANVISA (Agência Nacional de Vigilância Sanitária);

III - atuar em toda e qualquer iniciativa que tenha por objetivo a busca de métodos com fundamentação científica comprovada para o enfrentamento da pandemia.

Art. 3º O Comitê Científico, que será designado por ato do Chefe do Poder Executivo, será composto pelos seguintes membros:

I - Chefe do Poder Executivo;

II - Gestor da Unidade de Promoção da Saúde;

III - Gestor Adjunto da Unidade de Promoção da Saúde;

IV - Diretor da Faculdade de Medicina de Jundiá;

V - Gestor da Unidade da Casa Civil;

VI - Gestor da Unidade de Governo e Finanças;

VII - Profissionais da área de saúde de instituições públicas ou privadas, com notável e comprovado conhecimento científico, que atuarão de forma voluntária.

§ 1º O Comitê será Presidido pelo Chefe do Poder Executivo do Município de Jundiá.

§ 2º O Presidente do Comitê poderá convidar outros profissionais, agentes públicos, especialistas do setor de saúde do Município ou pesquisadores de instituições públicas e privadas para participar das atividades do referido Comitê.

§ 3º O Comitê ficará vinculado administrativamente à Unidade de Gestão de Promoção da Saúde, a qual caberá prestar apoio administrativo ao seu funcionamento.

§ 4º A participação no Comitê Científico será considerada prestação de serviço público relevante, não remunerada.

Art. 4º Caberá ao Comitê Científico recepcionar as demandas, avaliar tecnicamente e expedir ato contendo suas conclusões científicas acerca da viabilidade e conveniência de implementação da ação.

§ 1º As conclusões do Comitê Científico de que trata este Decreto deverão ser encaminhadas ao Corpo Técnico da UGPS, que analisará o caso específico e devolverá àquele Comitê, por meio de manifestação do Gestor da UGPS, como representante do Corpo Técnico, no prazo máximo de 5 (cinco) dias, contado do recebimento do projeto.

§ 2º Caberá ao Presidente do Comitê Científico, com base nas manifestações técnicas, a deliberação final acerca da implantação do projeto no Município.

§ 3º O Comitê deverá promover reunião ordinária com os membros e convidados, quinzenalmente, e, em caráter extraordinário, sempre que convocado pelo Presidente.

§ 4º As reuniões poderão ser realizadas presencialmente ou de modo virtual, sendo que os membros e convidados que se encontrarem em outros países poderão participar das reuniões por meio de videoconferência.

Art. 5º O Comitê Científico terá a duração de até 180 (cento e oitenta) dias, contados a partir da data de publicação deste Decreto, podendo ser prorrogado por igual período, ou enquanto durar a pandemia decorrente



DECRETOS

da COVID-19.

Art. 6º Este Decreto entra em vigor na data de sua publicação.

LUIZ FERNANDO MACHADO
Prefeito Municipal

TIAGO TEXERA
Gestor da Unidade de Promoção da Saúde

Registrado na Unidade de Gestão da Casa Civil do Município de Jundiaí, aos dezoito dias do mês de maio do ano de dois mil e vinte e um, e publicado na Imprensa Oficial do Município.

GUSTAVO L. C. MARYSSAEL DE CAMPOS
Gestor da Unidade da Casa Civil

DECRETO Nº 29.980, DE 13 DE MAIO DE 2021

LUIZ FERNANDO MACHADO, Prefeito do Município de Jundiaí, Estado de São Paulo, no uso de suas atribuições legais, em especial as disposições dos arts. 107 e 113, "caput" e § 3º da Lei Orgânica do Município de Jundiaí, e face ao que consta do Processo Administrativo nº 11.498-9/2020, -----

DECRETA:

Art. 1º Fica permitido o uso, a título precário e gratuito, de parte da área pública constituída entre os trechos "A" e "B" da viela sanitária localizada na Quadra "E" do loteamento Jardim Florestal, neste Município, conforme Anexo que integra o presente Decreto, a ROSINEIDE DA SILVA LUNA, para o fim de conservação e manutenção, pelo prazo de 2 (dois) anos, contado da data da assinatura do Termo de Permissão de Uso, que passa a fazer parte integrante do presente Decreto.

Art. 2º Este Decreto entra em vigor na data de sua publicação.

LUIZ FERNANDO MACHADO
Prefeito Municipal

Registrado na Unidade de Gestão da Casa Civil do Município de Jundiaí, aos treze dias do mês de maio do ano de dois mil e vinte e um, e publicado na Imprensa Oficial do Município.

GUSTAVO L. C. MARYSSAEL DE CAMPOS
Gestor da Unidade da Casa Civil

ANEXO DO DECRETO Nº 29.980, DE 13 DE MAIO DE 2021



CASA CIVIL

EXTRATO

CONVÊNIO nº 04/2021, que entre si celebram o MUNICÍPIO DE JUNDIAÍ e a ASSUPERO ENSINO SUPERIOR LTDA.

PREFEITO: Luiz Fernando Machado - CPF nº 892.199.615-04
CNPJ: nº 06.099.229/0001-01

RESPONSÁVEL: Fernando Di Genio Barbosa - CPF: 113.179.838-40
PROCESSO SEI! nº 1287/2021

OBJETO: Formação de recursos humanos em saúde, por meio da concessão de campos de estágio obrigatório não remunerado para alunos dos cursos de Enfermagem, Nutrição, Psicologia e Ciências Biológicas.

PRAZO DE VIGÊNCIA: O presente Convênio vigorará pelo prazo de 60 (sessenta) meses, contado a partir da data de sua assinatura.

ASSINATURA: 17 de maio de 2021.

EDITAL UGCC Nº 02, DE 18 DE MAIO DE 2021

EDITAL DE CONVOCAÇÃO DE ELEIÇÃO DE REPRESENTANTES DA SOCIEDADE CIVIL PARA O CONSELHO MUNICIPAL DE POLÍTICAS SOBRE DROGAS - COMAD

FAZ SABER que, em cumprimento ao disposto na Lei Municipal nº 9.457, de 10 de julho de 2020, que regula o CONSELHO MUNICIPAL DE POLÍTICAS SOBRE DROGAS - COMAD e revoga as Leis correlatas, ficam convocadas, através do presente Edital, pessoas da Sociedade Civil residentes e domiciliados em Jundiaí, para concorrer à eleição de Conselheiros representantes da Sociedade Civil, para mandato no biênio 2021/2023.

1. DO OBJETIVO

1.1. O CONSELHO MUNICIPAL DE POLÍTICAS SOBRE DROGAS - COMAD é órgão consultivo e deliberativo de natureza paritária e tem por princípio o desenvolvimento de ações referentes à redução da demanda de drogas.

1.2. O presente Edital visa a eleição para a composição de 8 (oito) vagas de titulares e igual número de suplentes, dos representantes da Sociedade Civil.

2. DAS COMPETÊNCIAS

Compete ao CONSELHO MUNICIPAL DE POLÍTICAS SOBRE DROGAS - COMAD:

I - auxiliar na elaboração de políticas sobre drogas;

II - colaborar com os órgãos governamentais no planejamento e na execução das políticas sobre drogas, visando a efetividade das políticas sobre drogas;

III - propor a celebração de instrumentos de cooperação, visando a elaboração de programas, ações, atividades e projetos voltados à prevenção, tratamento, acolhimento, reinserção social e econômica e repressão ao tráfico ilícito de drogas;

IV - promover a realização de estudos com o objetivo de subsidiar o planejamento das políticas sobre drogas;

V - propor políticas públicas que permitam a integração e a participação do usuário ou dependente de drogas no processo social, econômico, político e cultural no respectivo ente federado;

VI - desenvolver outras atividades relacionadas às políticas sobre drogas em consonância com o Sistema Nacional de Políticas Públicas Sobre Drogas - SISNAD e com os respectivos planos;

VII - participar do desenvolvimento do Programa Municipal de Política sobre Drogas, destinado ao desenvolvimento de ações de redução da demanda de drogas;

VIII - estabelecer fluxos contínuos e permanentes de informações com outros órgãos do sistema municipal, estadual e nacional de políticas públicas sobre drogas;

IX - fomentar a troca de experiência entre os atores inseridos na Política sobre drogas, por intermédio de intercâmbios e atuar em parcerias com órgãos e instituições nacionais e estrangeiras;

X - acompanhar a aplicação e a gestão dos recursos destinados ao Fundo de Política sobre Drogas;

XI - elaborar e propor alterações em seu regimento interno, se necessário;

XII - realizar a Semana Municipal de Reflexão sobre Drogas.



CASA CIVIL

3. DA COMPOSIÇÃO

O COMAD será composto na seguinte forma:

I - 12 (doze) representantes do Poder Público, e igual número de suplentes, indicados pelos seguintes órgãos:

- a) Unidade de Gestão de Educação;
- b) Unidade de Gestão de Promoção da Saúde;
- c) Unidade de Gestão de Assistência e Desenvolvimento Social;
- d) Unidade de Gestão de Negócios Jurídicos e Cidadania;
- e) Unidade de Gestão da Casa Civil;
- f) Unidade de Gestão de Esporte e Lazer;
- g) Unidade de Gestão de Segurança Municipal / Guarda Municipal;
- h) Polícia Civil;
- i) Polícia Militar;
- j) Poder Judiciário;
- k) Diretoria de Ensino - Região de Jundiaí;
- l) Faculdade de Medicina de Jundiaí.

II- 12 (doze) representantes da Sociedade Civil, e igual número de suplentes, dos seguintes segmentos:

- a) Ordem dos Advogados do Brasil - 33ª Subseção Jundiaí;
- b) SESI;
- c) SENAC;
- d) SENAI;
- e) 8 (oito) representantes da Sociedade Civil escolhidos em eleição convocada para esta finalidade.

4. DAS INSCRIÇÕES E CANDIDATURAS

4.1. O período de inscrição de candidaturas observará o cronograma estabelecido no Anexo I deste Edital;

4.2. Poderão candidatar-se a representante da sociedade civil no CONSELHO, para o biênio 2021/2023, segundo as respectivas vagas pelo segmento:

- a) Pessoas Físicas residentes e domiciliadas em Jundiaí.

4.3. No ato da inscrição, os candidatos deverão apresentar os seguintes documentos:

- a) comprovante de residência no nome do candidato, ou proprietário do imóvel que resida na condição de locatário, apresentando, neste caso, documento que comprove tal condição;

- b) cópia do RG ou Carteira de Nacional de Habilitação.

4.4. O Formulário de Inscrição (Anexo II) e os documentos exigidos deverão ser entregues dentro do prazo de inscrição, conforme Anexo I, De forma digital, através do e-mail: diretoriadeconselhos@jundiai.sp.gov.br, no período de 19 de maio a 13 de junho de 2021.

5. DO PROCESSO ELEITORAL E APURAÇÃO

5.1. Poderão votar e/ou ser votados os inscritos previamente pelo segmento, de 19 de maio a 13 de junho de 2021.

5.2. Os candidatos poderão ser representados por seus procuradores na Plenária virtual, mediante apresentação da cópia da Procuração, até 48 (quarenta e oito) horas antes da realização da Plenária de eleição, através do e-mail diretoriadeconselhos@jundiai.sp.gov.br

5.3. A Plenária Virtual será instalada pela Comissão Eleitoral, composta pelo Diretor do Departamento de Apoio a Conselhos e Entidades, pela Assessora de Políticas para a Juventude e pelo Assessor de Políticas de Direitos Humanos.

5.3.1. Para instalação da Plenária virtual, o Diretor do Departamento de Apoio a Conselhos e Entidades terá como atribuições:

- a) disponibilizar o link de acesso à Plenária para todos os candidatos habilitados, um dia antes e no momento da Plenária virtual;
- b) fazer a leitura do edital, elaborado pela Comissão Eleitoral;
- c) declarar os candidatos eleitos do segmento.

5.3.2. A Comissão Eleitoral da Plenária Virtual terá as seguintes atribuições:

- a) realizar a verificação de todos os candidatos presentes na reunião;
- b) organizar o segmento para que os candidatos possam se apresentar;
- c) encaminhar e-mail para os candidatos habilitados proferirem seus votos, através do e-mail fornecido no ato da inscrição;
- d) proceder a apuração de votos provenientes dos e-mails dos candidatos habilitados;
- e) encaminhar ao Diretor do Departamento de Apoio a Conselhos e Entidades os candidatos eleitos do segmento.

5.4. A Plenária virtual terá o seguinte rito:

- a) abertura da Plenária virtual às 18h30min;
- b) início do processo eleitoral às 18h40min;
- c) confirmação da presença dos candidatos habilitados;
- d) leitura do Edital pelo Diretor do Departamento de Apoio a Conselhos e Entidades;
- e) apresentação dos candidatos - 3 minutos para cada candidato se apresentar;
- f) recesso da Plenária por 30 (trinta) minutos para que cada candidato ou seu procurador encaminhe seus votos, através do e-mail disponibilizado;
- g) retorno à Plenária para divulgação da apuração dos votos do segmento;
- h) o Diretor do Departamento de Apoio a Conselhos e Entidades anunciará os candidatos eleitos;

5.5. Os candidatos habilitados terão direito a votar em 2 (dois) candidatos, podendo um dos votos ser para o próprio candidato e o segundo para outro candidato.

5.6. Em caso de empate, o candidato com maior idade ficará com a vaga.

5.7. A classificação dos titulares e suplentes se dará pelo número de votos (os mais votados serão titulares, até o preenchimento de todas as vagas, o mesmo ocorrendo com os suplentes), de acordo com o número de vagas pré-determinadas;

5.8. O resultado da eleição será divulgado na data prevista no Anexo I (este resultado poderá sofrer alteração na data de sua publicação, em razão de eventuais recursos).

5.9. É obrigatória a presença do candidato ou seu procurador na Plenária Virtual, no dia e horário agendado, observado o item 5.2 deste Edital, sob pena de perda da vaga.

6. DOS RECURSOS

6.1. As pessoas inscritas terão o prazo de 3 (três) dias úteis para interposição de recursos, a partir da data da publicação da lista de candidatos eleitos.

6.2. A Unidade de Gestão da Casa Civil apreciará, decidirá e publicará o resultado dos recursos interpostos em 5 (cinco) dias úteis após o fim do prazo para interposição.

7. DAS DISPOSIÇÕES FINAIS

7.1. Os representantes do segmento da Sociedade Civil serão nomeados Conselheiros por ato do Chefe do Executivo.

7.2. Os casos não previstos neste Edital serão decididos pela Unidade de Gestão da Casa Civil.

GUSTAVO L. C. MARYSSAEL DE CAMPOS
Gestor da Unidade da Casa Civil



CASA CIVIL



PREFEITURA DO MUNICÍPIO DE JUNDIAÍ - SP

ANEXO I

CRONOGRAMA

Publicação do Edital: até o dia 19 de maio de 2021.

Inscrições: 19 de maio de 2021 a 13 de junho de 2021.

Eleições: 17 de junho de 2021.

Local: Plataforma *Google Meet* (o endereço da reunião será enviado a todos os candidatos até a realização da plenária).

Horário: às 18h30min.

Prazo para Recurso: 3 (três) dias úteis, a contar da publicação do Resultado das Eleições.

Prazo para análise e decisão dos Recursos: 5 (cinco) dias úteis.

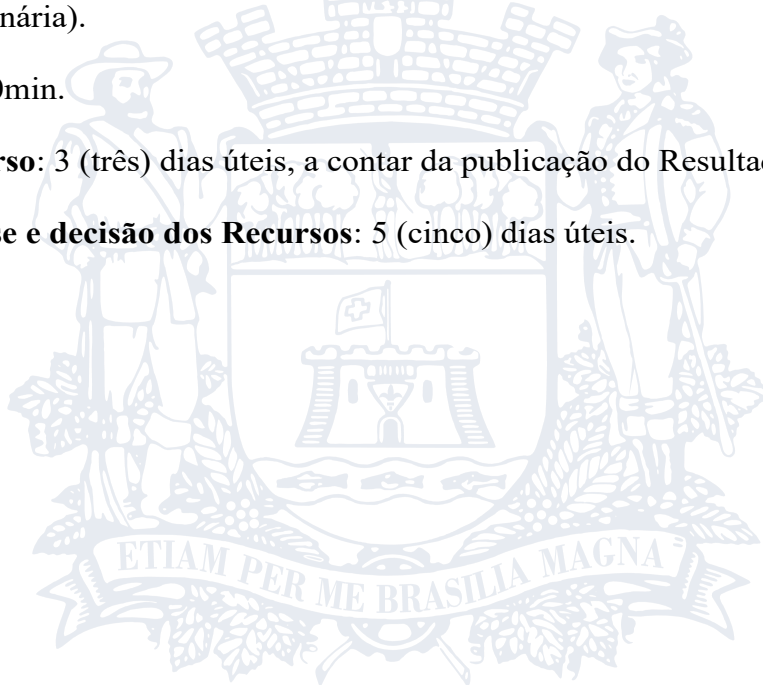

**CASA CIVIL**

PREFEITURA DO MUNICÍPIO DE JUNDIAÍ - SP

ANEXO II**FICHA DE INSCRIÇÃO****ELEIÇÃO DO CONSELHO MUNICIPAL DE POLÍTICAS SOBRE DROGAS - COMAD - VAGAS PARA SOCIEDADE CIVIL, BIÊNIO 2021/2023.**

Nome:	
RG:	CPF:
Endereço completo:	
Telefone:	Celular:
E-mail:	
Forma de inscrição: <input type="checkbox"/> Candidato ao COMAD <input type="checkbox"/> Participante com direito a voto	
<input type="checkbox"/> Declaro não ser detentor de cargo em comissão ou função de chefia vinculada ao Município de Jundiaí	
____/____/2021	_____
assinatura do candidato/votante	

Para preenchimento da PMJ - UGCC/DACE

Documentos para CANDIDATOS E VOTANTES para o segmento COMUNIDADE - encaminhados para o e-mail: diretoriedadeconselhos@jundia.sp.gov.br	
<input type="checkbox"/> cópia ou pdf de documento de identidade com foto. <input type="checkbox"/> cópia ou pdf do comprovante de residência atualizado. <input type="checkbox"/> ficha de inscrição preenchida.	
Informação: diretoriedadeconselhos@jundia.sp.gov.br Tel: 4521-8094	
____/____/2021	_____
assinatura/carimbo do servidor	

**PROMOÇÃO DA SAÚDE****EDITAL Nº 02/2021**

O Gestor da Unidade de Promoção da Saúde e Presidente do Conselho Municipal de Saúde do município de Jundiaí – Estado de São Paulo, no uso de suas atribuições legais,

FAZ SABER que no próximo dia 27 de maio de 2021, com início às 09h00min, na Câmara Municipal de Jundiaí, será realizada Audiência Pública para Prestação de Contas da Unidade de Gestão de Promoção da Saúde, referente ao Primeiro Quadrimestre de 2021, conforme determina a Lei Complementar nº 141, de 13/01/2012.

Devido ao momento de distanciamento social, a Audiência poderá ser acompanhada através da TV Câmara Jundiaí, canal 4 da NET, canal 60.2 UHF, Facebook e Youtube.

Para que não se alegue ignorância, faz baixar o presente Edital, que será afixado no local de costume e publicado na Imprensa Oficial do Município de Jundiaí.

Jundiaí, 17 de maio de 2021.

TIAGO TEXERA

Gestor da Unidade de Promoção da Saúde e Presidente do COMUS

Portaria COMUS nº 01 de 28 de abril de 2021.

Tiago Texera, Gestor da Unidade de Gestão de Promoção da Saúde e Presidente do Conselho Municipal de Saúde - COMUS, de acordo com as determinações legais que lhe confere a Lei Orgânica do Município e as decisões do Conselho Municipal de Saúde de Jundiaí,

DESIGNA os conselheiros Luis Augusto Zambon, como representante da Administração, Maria Roseli Maestrello, como representante dos prestadores de serviços SUS; Ada Maria Fossen e Priscila Ramos Rodrigues de Paula, como representantes dos trabalhadores de saúde; Agostinho Geraldo Rocha Morett, Eurico Gonçalves de Lima, André Santos dos Anjos e Joaci Ferreira da Silva, como representantes dos usuários; para, sob a Coordenação do primeiro, constituírem a COMISSÃO ORGANIZADORA DA 12ª CONFERÊNCIA MUNICIPAL DE SAÚDE DE JUNDIAÍ, a ser realizada no dia 26 de junho de 2021, das 8 às 17 horas, no Parque Comendador Antonio Carbonari, sito a Avenida Jundiaí s/nº - Anhangabaú - Jundiaí - SP, designando ainda, a Sra. Tânia Regina Gomes Lopes Roveri, para secretariar a referida Comissão. DESIGNA ainda, como Comissão de Apoio, os servidores Daniela Regina Tafarelo Zito, Andreia Pinto de Souza, Érica Aline de Oliveira Moraes, Nayara Rael Neves, Claudete Colaneri, Pierre Lambert Oliveira e Beatriz dos Santos Oliveira.

Esta portaria entra em vigor na data de sua publicação, convalidando os atos praticados por seus membros, a partir de 30 de março de 2021.

TIAGO TEXERA

GESTOR DA UNIDADE DE PROMOÇÃO DA SAÚDE E PRESIDENTE DO COMUS

EDITAL Nº 168, DE 18 DE MAIO DE 2021.

A Gerente da Vigilância Sanitária da Unidade de Gestão de Promoção da Saúde do Município de Jundiaí – Estado de São Paulo, no uso de suas atribuições legais,

Faz saber que, de acordo com o estabelecido nos artigos 92, 110, 111, 112 incisos I e artigo 122, incisos I, XIX e XX da Lei Estadual nº 10.083 de 23/09/1998 – Código Sanitário do Estado de São Paulo – lavrou-se em 29 de abril de 2021, para o estabelecimento abaixo identificado, o Auto de Imposição de Penalidade de Advertência, pelo motivo, a saber: Fazer funcionar estabelecimento de assistência odontológica sem licença sanitária do órgão competente; sem anotação da data de validade da esterilização nas embalagens de material estéril; realizando reprocessamento de materiais de uso único; sem lixeira para resíduos infectantes na sala de esterilização; e com estrutura física divergente do projeto arquitetônico (LTA) aprovado em 05/11/2019, conforme o Auto de Infração nº 063/2021, lavrado em 13 de abril de 2021.

REAL ODONTOLOGIA S/S LTDA ME

CNPJ: 04.061.571/0003-59

Endereço: Rua Rangel Pestana, 796, Centro, Jundiaí/SP.

CEP: 13.201-000

Processo nº 4.267-5/2021-1

Jundiaí, 18 de maio de 2021.

ADRIANA SWAIN MÜLLER

Gerente – Divisão de Vigilância Sanitária
Departamento de Vigilância em Saúde
UGPS/PMJ

EDITAL Nº 169, DE 18 DE MAIO DE 2021.

A Gerente da Vigilância Sanitária da Unidade de Gestão de Promoção da

Saúde do Município de Jundiaí – Estado de São Paulo, no uso de suas atribuições legais,

Faz saber que, de acordo com o estabelecido no artigo 39 e no artigo 122 incisos XI e XIX da Lei Estadual nº 10.083, de 23/09/1998 – Código Sanitário do Estado de São Paulo – lavrou-se em 27 de abril de 2021, para o estabelecimento abaixo identificado, o Auto de Imposição de Penalidade de Advertência, pelo motivo, a saber:

Comercializar alimentos sem os padrões de identidade, qualidade e segurança, definidos a partir de normas técnicas aprovadas pelos órgãos competentes, descumprindo Normas de Boas Práticas, conforme o Auto de Infração nº 38/2021, lavrado em 26/03/2021.

D. FERNANDO & GARCIA RESTAURANTE LTDA.

C.N.P.J.: 18.548.706/0001-58

Endereço: Avenida Itatiba, 345 – Vila Liberdade – Jundiaí-SP.

CEP: 13.215-250

PROCESSO Nº 3.917-6/2021-1

Jundiaí, 18 de maio de 2021.

ADRIANA SWAIN MÜLLER

Gerente – Divisão de Vigilância Sanitária
Departamento de Vigilância em Saúde
UGPS/PMJ

EDITAL Nº 176, DE 18 DE MAIO DE 2021.

A Gerente da Vigilância Sanitária da Unidade de Gestão de Promoção da Saúde do Município de Jundiaí – Estado de São Paulo, no uso de suas atribuições legais:

Comunica o deferimento de Solicitação de Avaliação de Projetos – Laudo Técnico de Avaliação LTA, em atendimento a Portaria CVS 10, de 05 de agosto de 2017.

Nº LTA: 034/2021

Data Deferimento: 14/05/2021

Razão Social: VIVA ALEGRE PENSIONATO LTDA.

C.N.P.J.: 36.697.049/0001-92

Endereço: Avenida Reynaldo Porcari, nº 695 – Medeiros – Jundiaí/SP.

CEP: 13.212-258

Processo: 12.274-3/2020-1

Tipo de Estabelecimento: INSTITUIÇÃO DE LONGA PERMANÊNCIA PARA IDOSOS

Responsável Legal: Everton Francisco Rodrigues Amorim

Responsável Técnico pelo Projeto: Gladys Aparecida Martins

CREA/SP Nº 0685141730

Jundiaí, 18 de maio de 2021.

ADRIANA SWAIN MÜLLER

Gerente – Divisão de Vigilância Sanitária
Departamento de Vigilância em Saúde
UGPS/PMJ

EDITAL Nº 177, DE 18 DE MAIO DE 2021.

A Gerente da Vigilância Sanitária da Unidade de Gestão de Promoção da Saúde do Município de Jundiaí – Estado de São Paulo, no uso de suas atribuições legais:

Comunica o deferimento de Solicitação de Avaliação de Projetos – Laudo Técnico de Avaliação LTA, em atendimento a Portaria CVS 10, de 05 de agosto de 2017.

Nº LTA: 035/2021

Data Deferimento: 14/05/2021

Razão Social: ITAPEMA CONTROLE DE PRAGAS URBANAS LTDA.

C.N.P.J.: 07.859.538/0001-03

Endereço: Rua Portugal, nº 85 – Jardim Cica - Jundiaí/SP.

CEP: 13.206-810

Processo: 11.550-7/2020-1

Tipo de Estabelecimento: PRESTAÇÃO DE SERVIÇOS COM PRODUTOS RELACIONADOS À SAÚDE

Responsável Legal: Luis Henrique Wagner da Silva

Responsável Técnico pelo Projeto: Abdiel Custódio dos Santos

CREA/SP Nº 5070204020

Jundiaí, 18 de maio de 2021.

ADRIANA SWAIN MÜLLER

Gerente – Divisão de Vigilância Sanitária
Departamento de Vigilância em Saúde
UGPS/PMJ

**PROMOÇÃO DA SAÚDE****EDITAL N.º 173, DE 17 DE MAIO DE 2020.**

A Gerente do CEREST – Centro de Referência em Saúde do Trabalhador da Unidade de Gestão e Promoção à Saúde do Município de Jundiaí – Estado de São Paulo, no uso de suas atribuições legais e,

Em cumprimento ao disposto no artigo 142 da Lei Estadual n.º 10.083/98, torna pública a seguinte DECISÃO FINAL do Processo Administrativo Sanitário, registrada na data de 26/04/2021.

Autuado: PROTERVAC INDÚSTRIA E COMÉRCIO DE EMBALAGENS E MÁQUINAS EIRELI

CNPJ: 03.092.122/0002-24

Atividade: Fabricação de Embalagens de Material Plástico

CNAE Fiscal: 22.22-6-00

Processo n.º: 14.775-7/2020-1

Auto de Infração n.º 1626 de 27/10/2020

Tipificação: Lei Estadual n.º 10.083/98, artigos 30 – inciso I; 110; 122 – inciso VII. Associados à Norma Regulamentadora n.º 12.5.

Decisão Final: Fica DEFERIDA a defesa interposta ao Auto de Infração supracitado tendo em vista que, após intervenção deste CEREST, a empresa em questão tomou as medidas necessárias para prevenir acidentes de trabalho com as mesmas características. Declaro ENCERRADA a presente ação. Processo arquivado.

DRA. MARCIA PEREIRA DOBARRO FACCI
Médica - Gerente Cerest

EDITAL N.º 172, DE 17 DE MAIO DE 2020.

A Gerente do CEREST – Centro de Referência em Saúde do Trabalhador da Unidade de Gestão e Promoção à Saúde do Município de Jundiaí – Estado de São Paulo, no uso de suas atribuições legais e,

Em cumprimento ao disposto no artigo 142 da Lei Estadual n.º 10.083/98, torna pública a seguinte DECISÃO FINAL do Processo Administrativo Sanitário, registrada na data de 12/05/2021.

Autuado: IVAN LUIS VENDRAMIN

CPF: 151.356.018-21

Atividade: Obra Particular

Processo n.º: 31.744-4/2019-1

Auto de Infração n.º 1568 de 24/09/2019

Auto de Imposição de Penalidade de Interdição de Obra n.º 896 de 24/09/2019

Auto de Imposição de Penalidade de Advertência n.º 903 de 15/10/2019

Tipificação: Lei Estadual n.º 10.083/98, artigos 30 – inciso I; 112 – incisos I e IX; e 122 – inciso VII.

Decisão Final: Fica ENCERRADO o processo em questão tendo em vista que as irregularidades apontadas foram devidamente sanadas. Obra desinterditada, conforme Termo de Desinterdição, de 16/11/2020. Processo arquivado.

DR. SEVERINO SOARES DA COSTA
Médico - Gerente Cerest

EDITAL N.º 171, DE 17 DE MAIO DE 2020.

A Gerente do CEREST – Centro de Referência em Saúde do Trabalhador da Unidade de Gestão e Promoção à Saúde do Município de Jundiaí – Estado de São Paulo, no uso de suas atribuições legais e,

Em cumprimento ao disposto no artigo 142 da Lei Estadual n.º 10.083/98, torna pública a seguinte DECISÃO FINAL do Processo Administrativo Sanitário, registrada na data de 03/05/2021.

Autuado: GRUPO FARTURA DE HORTIFRUTIS S.A.

CNPJ: 04.972.092/0066-78

Atividade: Comércio Varejista de Hortifrutigranjeiros

CNAE Fiscal: 47.24-5-00

Processo n.º: 3.514-1/2021-1

Termo de Notificação n.º 1506 de 05/04/2021

Auto de Infração n.º 1649 de 19/04/2021

Tipificação: Lei Estadual n.º 10.083/98, artigos 30 – inciso I; 92; 122 – inciso XX.

Decisão Final: Fica ENCERRADO o processo em questão tendo em vista o integral atendimento ao solicitado no referido Termo de Notificação. Processo arquivado.

DR. SEVERINO SOARES DA COSTA
Médico - Gerente Cerest

EDITAL N.º 170, DE 17 DE MAIO DE 2020.

A Gerente do CEREST – Centro de Referência em Saúde do Trabalhador da Unidade de Gestão e Promoção à Saúde do Município de Jundiaí – Estado de São Paulo, no uso de suas atribuições legais e,

Em cumprimento ao disposto no artigo 142 da Lei Estadual n.º 10.083/98, torna pública a seguinte DECISÃO FINAL do Processo Administrativo Sanitário, registrada na data de 22/04/2021.

Autuado: HARU YA PRODUTOS ORIENTAIS LTDA.

CNPJ: 12.309.855.0001/88

Atividade: Comércio Varejista de Produtos Alimentícios em Geral ou Especializado em Produtos Alimentícios não Especificados Anteriormente

CNAE Fiscal: 47.29-6-99

Processo n.º: 159-8/2021-1

Termo de Notificação n.º 1419 de 26/11/2020

Auto de Infração n.º 1632 de 05/04/2021

Tipificação: Lei Estadual n.º 10.083/98, artigos 29; 30 – inciso I; 92; e 122 – inciso XX.

Decisão Final: Fica DEFERIDA a defesa interposta ao Auto de Infração supracitado tendo em vista que, após intervenção da autoridade sanitária competente, a empresa em questão atendeu ao solicitado, encaminhando documentação comprobatória. Declaro ENCERRADA a presente ação. Processo arquivado.

DRA. MARCIA PEREIRA DOBARRO FACCI
Médica - Gerente Cerest

CONSELHO MUNICIPAL DE SAÚDE - COMUS**Resolução n.º 06, de 28 de abril de 2021.****“Dispõe sobre aprovações e decisões diversas, abaixo discriminadas”**

O Plenário do Conselho Municipal de Saúde de Jundiaí, com base em suas atribuições conferidas pela Lei n.º 7.785, de 02 de dezembro de 2011, Lei n.º 6.117, de 12 de setembro de 2003 e Lei n.º 5.322/99, de 11 de novembro de 1999, e, de acordo com seu Regimento Interno, promulgado através do Decreto n.º 19.474, de 22 de janeiro de 2004, em sua 199ª reunião ordinária, realizada no dia 28 de abril de 2021,

RESOLVE:

1. Aprovar o Regimento Interno da 12ª Conferência Municipal de Saúde de Jundiaí, conforme segue:

REGIMENTO INTERNO DA 12ª CONFERÊNCIA MUNICIPAL DE SAÚDE DE JUNDIAÍ - 2021

(Aprovado pelo Conselho Municipal de Saúde – COMUS, em sua 199ª reunião ordinária, realizada em 28/04/2021)

Capítulo I**Do Objetivo**

Artigo 1º - A 12ª Conferência Municipal de Saúde de Jundiaí, convocada pelo Decreto n.º 29.984, de 13 de maio de 2021, será realizada no dia 26 de junho de 2021, no Parque Comendador Antonio Carbonari – (Parque da Uva), sito a Av. Jundiaí, s/n - Anhangabau, Jundiaí –SP, e tem por finalidade:

I – Propor as Diretrizes para formulação do Plano Municipal de Saúde de Jundiaí 2022/2025.

Capítulo II**Da Organização**

Artigo 2º - A 12ª Conferência Municipal de Saúde de Jundiaí será organizada pelo Conselho Municipal de Saúde e pela Unidade de Gestão e Promoção da Saúde e será presidida pelo Gestor Municipal de Saúde.

Artigo 3º - Para o desenvolvimento de suas atividades e divulgação, a 12ª Conferência Municipal de Saúde de Jundiaí contará com uma Comissão Organizadora, indicada pelo Conselho Municipal de Saúde e uma Comissão de Apoio, ambas nomeadas pelo Gestor Municipal de Saúde.

Seção I**Da Constituição da Comissão Organizadora e Comissão de Apoio:**

**PROMOÇÃO DA SAÚDE**

Artigo 4º - A Comissão Organizadora terá um Coordenador, nomeado entre seus membros, e será constituída da seguinte forma:

- 04 (quatro) representantes indicados pelos usuários;
- 02 (dois) representantes indicados pelos trabalhadores de saúde;
- 02 (dois) representantes indicados pela Administração/prestadores de serviço de saúde;

Artigo 5º - A Comissão de Apoio será constituída por representantes da Unidade de Gestão de Promoção da Saúde e se responsabilizará pela Inscrição, Relatoria e Divulgação da Conferência.

Capítulo III**Dos Participantes**

Artigo 6º - Participarão da Conferência Municipal de Saúde de Jundiaí representantes, maiores de 16 anos, dos diferentes segmentos populacionais (mulheres, idosos, população do campo, juventude, população negra, LGBT, população em situação de rua, pessoas com deficiências, entre outros), movimentos e entidades sociais, trabalhadores da saúde, demais Conselhos, e Gestores, interessados em contribuir para a formulação de propostas para o processo de elaboração do Plano Municipal de Saúde de Jundiaí 2022-2025.

Seção I**Da disponibilidade das vagas**

Artigo 7º - Será disponibilizado o número de 50 vagas para representantes do segmento de usuários, 25 para o segmento de trabalhadores de saúde do serviço público e 25 para o segmento dos Gestores/Prestadores de Serviços.

Parágrafo Único: Todos os inscritos terão direito a voz e voto. Serão disponibilizadas 20 vagas para convidados, participantes de todos os segmentos da sociedade, com direito a voz e sem direito a voto.

Seção II**Da inscrição**

Artigo 8º - As inscrições deverão ser feitas através do site da Prefeitura de Jundiaí (www.jundiai.sp.gov.br) a partir da publicação desse Regimento, até o dia 11 de junho de 2021.

Capítulo IV**Do Temário**

Artigo 9º - A 12ª Conferência Municipal de Saúde de Jundiaí terá como tema central: "SUS mais forte, para continuar avançando", com os seguintes eixos temáticos:

- Modelos de Atenção à Saúde, Vigilância em Saúde, e a Garantia da Integralidade do Cuidado.
- A Defesa do SUS, As Formas Restritivas de Financiamento.
- Gestão, Participação e Controle Social, Tecnologia e Inovação do SUS.

Seção I**Do Desenvolvimento da Conferência Municipal**

Artigo 10º - A 12ª Conferência Municipal de Saúde de Jundiaí se desenvolverá da seguinte forma:

I - Dia 26 de junho de 2021, das 08 às 17 horas, no Parque Comendador Antonio Carbonari - (Parque da Uva), sito a Av. Jundiaí, s/n - Anhangabaú, Jundiaí - SP.

- 8 horas - Credenciamento/Inscrição;
- 8h30min - Abertura das atividades e Leitura do Regimento Interno;
- 9h30min - Divisão em Grupos Temáticos de trabalho para debate com levantamento de propostas;
- 12 horas - Lanche;
- 13 horas - Assembleia Geral Final para apresentação das propostas aprovadas nos Grupos temáticos;
- 15 horas - Conclusão do Relatório Final da 12ª Conferência Municipal de Saúde;
- 16 horas - Encerramento da 12ª Conferência Municipal de Saúde, com assinatura do Relatório Final e entrega do Certificado de participação.

§ 1º - A distribuição dos participantes nas salas será de acordo com as inscrições efetuadas, considerando a paridade.

§ 2º - As propostas apresentadas, debatidas e avaliadas nos grupos temáticos terão que ter a aprovação de maioria simples dos seus membros para serem apreciadas em Assembleia Geral.

§ 3º - Serão consideradas aprovadas as propostas que forem homologadas na Assembleia Geral, e comporão o Relatório Final.

§ 4º - O Relatório Final será compilado pela Comissão de Apoio e aprovado em Assembleia Geral.

Artigo 11º - Caberá ao Gestor Municipal de Saúde iniciar e encerrar as atividades.

Capítulo V**Dos Recursos Financeiros**

Artigo 12º - As despesas com a organização geral da 12ª Conferência Municipal de Saúde de Jundiaí ocorrerão por conta do Fundo Municipal de Saúde.

Capítulo VI**Das Disposições Gerais**

Artigo 13º - Para a realização do evento serão observadas na data de 26/06/2021 as restrições previstas para a fase vigente do "Plano São Paulo", instituído pelo Governo do Estado de São Paulo, por meio do Decreto Estadual nº 64.994, de 28 de maio de 2020.

Parágrafo Único - O Evento poderá ser suspenso em decorrência do cenário epidemiológico do período, em atendimento a Decretos Municipal, Estadual ou Federal. Neste caso, o COMUS ficará responsável pela revisão das propostas da 11ª Conferência Municipal de Saúde.

Artigo 14º - Os casos omissos neste Regimento serão analisados e resolvidos pela Comissão Organizadora da 12ª Conferência Municipal de Saúde de Jundiaí.

CONSELHO MUNICIPAL DE SAÚDE DE JUNDIAÍ
UNIDADE DE GESTÃO DE PROMOÇÃO DA SAÚDE
TIAGO TEXERA

Presidente do Conselho Municipal de Saúde

HOMOLOGO a Resolução nº 06, de 28 de abril de 2021, nos termos da Legislação Vigente.

TIAGO TEXERA

Gestor da Unidade de Promoção da Saúde

EDITAL N.º 174, DE 17 DE MAIO DE 2021.

A Gerente do CEREST – Centro de Referência em Saúde do Trabalhador da Unidade de Gestão e Promoção à Saúde do Município de Jundiaí – Estado de São Paulo, no uso de suas atribuições legais e,

Em cumprimento ao disposto no artigo 142 da Lei Estadual n.º 10.083/98, torna pública a seguinte DECISÃO proferida nos autos do Processo Administrativo Sanitário abaixo identificado, registrada na data de 05/04/2021:

Autuado: EBF VAZ E COMERCIO LTDA

CNPJ: 00.159.451/0004-19

Atividade: Produção de artefatos estampados de metal

CNAE Fiscal: 25.32-2-01

Processo nº: 3.087-8/2021-1

Auto de Infração nº 1652 de 22/03/2021

Tipificação da Infração: Lei Estadual n.º 10.083/98 artigos 29, 30 - inciso I, 110, 122 inciso VII.

Decisão Final: Fica DEFERIDA a defesa interposta ao Auto de Infração supracitado tendo em vista que, após intervenção da autoridade sanitária competente, a empresa em questão atendeu ao solicitado, encaminhando documentação comprobatória das adequações realizadas na forma da lei. Declaro **ENCERRADA** a presente ação. Processo arquivado.

Dra. Severino Soares da Costa.

Médico - Gerente Cerest

EDITAL N.º 175, DE 17 DE MAIO DE 2020.

A Gerente do CEREST – Centro de Referência em Saúde do Trabalhador da Unidade de Gestão e Promoção à Saúde do Município de Jundiaí – Estado de São Paulo, no uso de suas atribuições legais e,

Em cumprimento ao disposto no artigo 142 da Lei Estadual n.º 10.083/98, torna pública a seguinte DECISÃO FINAL do Processo Administrativo Sanitário, registrada na data de 28/05/2021.

Autuado: JOSE CARLOS DE SOUZA

CPF: 980.349.875-49

Atividade: Obra Particular

Processo nº: 4.237-8/2021-1

Auto de Infração nº 1648 de 04/04/2021

Auto de Imposição de Penalidade de Interdição de Obra nº 957 de 09/04/2021

Tipificação: Lei Estadual n.º 10.083/98, artigos 30 – inciso I; 112 – inciso IX; e 122 – inciso VII.

Decisão Final: Fica ENCERRADO o processo em questão tendo em vista que as irregularidades apontadas foram devidamente sanadas. Obra desinterditada, conforme Termo de Desinterdição, de 26/04/2021. Processo arquivado.

DR. SEVERINO SOARES DA COSTA

Médico - Gerente Cerest

**PLANEJAMENTO URBANO E MEIO AMBIENTE****DIVISÃO DE FISC DE OBRAS, SERV E INSTAL DE PUBLICI
RELAÇÃO DE COMUNIQUE-SE Nº 25/2021**

Considerando o Decreto nº 16.926/98 que determina prazos aos interessados para atendimento dos processos, ficam comunicados a comparecer nesta Divisão de Fiscalização de Obras-Trâmite da Unidade de Gestão de Planejamento Urbano e Meio Ambiente, localizada à avenida da Liberdade, s/n, 5º andar, Ala Norte, "Paço Municipal Nova Jundiaí", no prazo de 90 (noventa) dias, a contar da data desta publicação, para tratarem de assunto referente aos processos abaixo relacionados.

ARQº FERNANDO NEVES BUSSOLOTI	
SÉRGIO HENRIQUE DE SOUZA	9138-4/2011
ARQº MONICA MADALENA FRIAS LOUZADA	
SONIA APARECIDA FANTATTO SIGOLI	13692-2/2007
ARQº GUSTAVO GASPAROTO DA COSTA E SILVA	
MAYARA CRISTINA BARBI E ANA PAULA BARBI	23264-2/2010
ARQº RENATA DE AGOSTINHO GOUVEIA	
ALDO MURARI	6398-1/2014
ARQº MARÍLIA DE CARVALHO FÁVERO	
MARLI TOSHIE SHIHOMATSU	36828-2/2018
ARQº PRISCILA MACHADO MEIRELES	
PAULA LUCIANA FOLGOSI	20885-9/2014
ENGº HELIO FRANCOZO JUNIOR	
GETULIO WHITE LIMA	23598-5/2009
ENGº MARCIO ANTONIO VIOTI	
MARCOS ATILIO PRADELLA	8216-1/1992
ENGº GRIMALDO WILSON GILI	
SHIENG JUN JUN	30470-9/2018
ENGº ALDEMIR ALBERTO ANGIOLETTI	
JOSE ARIMATEIA CORREA	20746-5/2008
ENGº ELSON OTERO	
MARIGUS - ADMINISTRAÇÃO DE BENS PR	20166-5/2018
ENGº CLAUDEINEI JOSE MELLO TRINCA	
ESPÓLIO DE ARMANDO DE OLIVEIRA CRAVO	26635-3/2018
TECº MARIA APARECIDA SOUZA DUARTE	
GILBERTO LOURENÇON E MARILENE R. FER. LOURENÇON	6371-1/2017
Decreto 16.926/98	
"Artigo 1º - O indeferimento dos processos, na forma do artigo 22, § 2º do anexo da Lei Complementar n.º 174, de 09/01/96, alterado pela Lei complementar n.º 249, de 15/05/98, ocorrerá no prazo de 90 (noventa) dias contados da data de publicação na Imprensa Oficial do Município de Jundiaí facultando-se ao interessado ou ao profissional responsável solicitar, junto à Divisão de Aprovação de Projetos, prorrogações do prazo, devidamente justificadas por iguais períodos."	
"Artigo 2º - Os processos que não atenderem integralmente o segundo despacho comunique-se emitido pela UGPUMA, serão indeferidos."	
ENG. SINÉSIO SCARABELLO FILHO	
GESTOR DE PLANEJAMENTO URBANO E MEIO AMBIENTE	

EDITAL UGPUMA 15/2021 DE 17 DE MAIO DE 2021

Eng. Civil SINÉSIO SCARABELLO FILHO, Gestor da Unidade de Planejamento Urbano e Meio Ambiente de Jundiaí, no uso de suas atribuições legais, e em face que consta dos autos do Processo SAEPRO nº 2020/1979 (EIV/RIV) e Processo SAEPRO nº 2020/1992 (RIT),

TORNA PÚBLICO que, por intermédio dos autos do Processo SAEPRO nº 2020/1979 que trata do Estudo de Impacto de Vizinhança e de seu respectivo Relatório de Impacto de Vizinhança (EIV/RIV) e do Processo SAEPRO nº 2020/1992 que trata do Relatório de Impacto de Trânsito (RIT), em observância às normas contidas na Lei nº 9.321, de 11 de novembro de 2019, **INVESTNIT INVESTIMENTOS LTDA.** submeteu à apreciação desta Municipalidade, **Estudo de Impacto de Vizinhança/Relatório de Impacto de Vizinhança (EIV/RIV) e Relatório de Impacto de Trânsito (RIT)**, visando a implantação de galpão comercial - categoria de uso 2.3 conforme Lei nº 9.321/19, a ser instalado à Rua Joaquim Nabuco e Avenida Antonio Frederico Ozanam, Lote A-1, Bairro Ponte São João, sob responsabilidade do empreendedor/locatário **MADEIRANIT COMÉRCIO E INDÚSTRIA DE MADEIRAS LTDA.**, que após as devidas análises técnicas pertinentes, redundaram **nas proposições técnicas constantes do Parecer Técnico, bem como do Parecer Conclusivo, que fazem parte integrante deste Edital.**

Nos termos do disposto no art. 131 da Lei nº 9.321, de 2019, as proposições técnicas objeto dos citados Pareceres e a autorização

concedida são passíveis de contestação pública ou recurso por parte dos interessados.

Eventuais contestações às citadas proposições deverão ser apresentadas no prazo de 15 (quinze) dias corridos a contar da publicação deste Edital, em formato eletrônico, por intermédio do e-mail eiv@jundiai.sp.gov.br, ou em protocolo físico específico, contendo, no mínimo:

- i) identificação, assinatura e meio de contato do autor;
- ii) razões a que se fundam a contestação, de forma clara e objetiva.

Para que não se alegue ignorância faz baixar o presente Edital que será publicado na Imprensa Oficial do Município e afixado em local de costume.

Eng. Civil Sinésio Scarabello Filho

Gestor da Unidade de Planejamento Urbano e Meio Ambiente

PARECER TÉCNICO

Considerando tratar-se de processos de EIV/RIV e RIT para implantação de galpão comercial - categoria de uso 2.3 conforme Lei nº 9.321/19, a ser instalado à Rua Joaquim Nabuco e Avenida Antonio Frederico Ozanam, Lote A-1, Bairro Ponte São João, com previsão de 6.034,91 m² de área a ser construída.

O imóvel é objeto da matrícula nº 148.312 do 2º O.R.I. de Jundiaí, com área de 9.629,84 m², sendo 2.031,62 m² averbado como Área de Preservação Permanente (APP). A área é originária da anexação e posterior desdobro dos terrenos objetos das Matrículas nºs 1.219, 15.263, 67.463, 121.540, 121.541, 121.542 e 121.543 do 2º O.R.I. de Jundiaí. Está cadastrado na Prefeitura do Município de Jundiaí sob nº de contribuinte/IPTU 09.012.0071.

O empreendimento é de propriedade de **INVESTNIT INVESTIMENTOS LTDA.** e está sob responsabilidade do empreendedor/locatário **MADEIRANIT COMÉRCIO E INDÚSTRIA DE MADEIRAS LTDA.**

Considerando as informações prestadas no Estudo de Impacto de Vizinhança e no Relatório de Impacto de Vizinhança (EIV/RIV), analisado por esta Unidade de Gestão de Planejamento Urbano e Meio Ambiente (UGPUMA), em consonância com o Relatório de Impacto de Trânsito (RIT), analisado pela Unidade de Gestão de Mobilidade e Transportes (UGMT), para a implantação do empreendimento, em função de suas características e das características da vizinhança impactada, foram analisados os seguintes aspectos elencados pelo Estatuto da Cidade:

I - Infraestrutura Urbana

O empreendimento será instalado em área dotada de infraestrutura, assim, em relação aos serviços de fornecimento de água, coleta de esgoto, energia elétrica e escoamento das águas pluviais, o EIV demonstra capacidade de atendimento, em consonância com os padrões técnicos e normas exigidos, ficando o interessado sujeito às exigências da legislação vigente à época da implantação do empreendimento.

II - Uso e Ocupação do Solo

A Lei nº 9.321/19, lei atualmente vigente, pela qual se dá a análise do empreendimento, insere o imóvel na Zona de Desenvolvimento Urbano (ZDU), com frente para Rua Joaquim Nabuco, classificada como via de indução, e para Av. Antonio Frederico Ozanam, classificada como via estrutural, permitindo usos comerciais e de serviços até categoria de uso 5 sem restrição de porte e, categorias de uso 6 e 7 com restrições tanto de porte, quanto ao uso permitido.

III - Valorização Imobiliária

O estudo considera, que por se tratar de uso comercial, a atração de pessoas e geração de empregos poderá crescer de forma positiva com a implantação do empreendimento, e que a região está em constante valorização imobiliária, com os usos já presentes na região e permitidos pela legislação municipal.

Uma questão importante a considerar é a atração de pessoas, positiva para o empreendimento, mas que pode agravar os problemas já existentes na circulação de veículos e vias saturadas.

IV - Geração de Tráfego e Demanda por Transporte Público

As análises dos aspectos de tráfego e da demanda por transporte público são realizadas através do Relatório de Impacto de Trânsito (RIT), sob responsabilidade da UGMT, tratado pelo Processo SAEPRO 2020/1992, resultando no parecer de 30/03/2021, que segue transcrito a seguir:

Trata-se o presente de parecer técnico de Relatório de Impacto de Trânsito, referente à implantação de galpão comercial conforme categoria de uso 2.3, da Lei de Uso e Ocupação de Solo nº 9.321/19, a ser instalado na Rua Joaquim Nabuco, lote 1-A, no Bairro Ponte São João.

PLANEJAMENTO URBANO E MEIO AMBIENTE

1 - Histórico:

O Relatório de Impacto Trânsito compreende um estudo para construção de galpão comercial, conforme categoria de uso 2.3, da Lei de Uso e Ocupação de Solo nº 9.321/19, a ser instalado na Rua Joaquim Nabuco, lote 1-A, bairro Ponte São João, de propriedade de **INVESTNIT INVESTIMENTOS LTDA.** O empreendimento está localizado na Zona de Desenvolvimento Urbano – ZDU, entre as vias de organização do território, estruturais e de indução.

2 - Do projeto:

A proposta do projeto prevê a implantação de uma área para depósito com 3.541,26 m² e área administrativa (escritórios) com área igual 541,78 m². Foram previstas em área interna um total de 52 vagas de autos, sendo 10 (dez) vagas para clientes, visitantes e prestadores de serviços, 40 (quarenta) vagas para funcionários e 02 vagas específicas para operações de carga e descarga.

Dos Acessos:

Os acessos do empreendimento são provenientes da Avenida Antônio Frederico Ozanam. Foram previstos acessos para clientes e funcionários (veicular e de pedestres), além de acesso para veículos de carga e descarga.

Junto aos acessos foram previstas ilhas físicas e rampas para PCDs, de forma a cumprir os critérios de acessibilidade e tornar a circulação tanto de veículos como de pedestres mais segura.

Serão previstos dispositivos intermitentes sonoros e espelhos, para sua melhor identificação e ainda propõem-se regulamentar os acessos com sinalização viária (horizontal e vertical) de forma a garantir melhores condições de segurança aos usuários.

Caixa de acumulação:

Considerando que a estimativa máxima de viagens/autos produzidas pelo polo gerador ocorrerá no período das 8hs (entrada) e das 19hs (saída) de clientes, funcionários e terceiros, e que esse montante será em torno de 58 viagens de autos/hora, optou-se por manter os portões do empreendimento abertos no período de funcionamento, evitando desta forma, acúmulo veicular nas vias de entorno.



Imagem 01 – Vista dos acessos

3 - Do relatório:

Verificou-se que a estimativa máxima de viagens/autos a serem atraídas/produzidas pelo polo gerador ocorrerá no período das 8hs (entrada) e das 19hs (saída) de clientes, funcionários e terceiros, e que esse montante será em torno de 58 viagens de autos/hora. Para as viagens não motorizadas estima-se a demanda máxima entre as populações fixas e flutuantes na ordem de 16 pessoas/hora.

As tabelas a seguir, exibem a estimativa da demanda do futuro empreendimento as quais foram coletadas “in loco” em empreendimento do mesmo grupo. Nelas é possível observar o número de colaboradores por especificidade, turnos de trabalho e logística de carga e descarga.

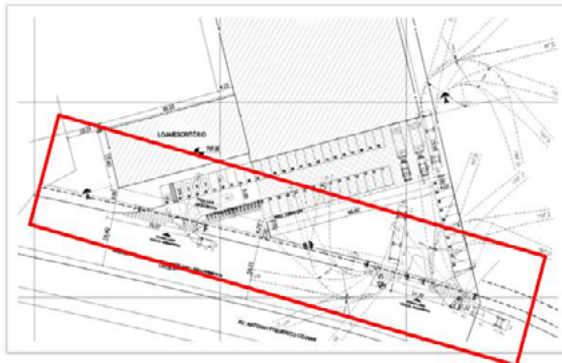
Informações gerais (Dados do local de pesquisa)	
Nome da empresa	Investnit Investimentos S/A
Local	Madreruit Jundiaí
Uso (atividade(s))	Comércio Varejista
Número total de funcionários	30 Colaboradores, sendo que 50 são internos e 30 trabalham externamente na área de vendas
Turnos de trabalho	1 Turno (horário das 8hs às 19hs)
Área do lote	M ²
Área total da construção	
Área administrativa	300
Área de produção	
Número total de novos funcionários	14
Funcionários da área administrativa	2
Funcionários da área de produção	12
Turnos de trabalho	7:00hs às 19:00hs
Perspectiva de aumento de demanda de operações de carga e descarga	45%
Perspectiva de aumento de demanda de clientes	45%
Perspectiva de aumento de demanda de prestadores de serviços	45%
Perspectiva de aumento de demanda de visitantes	45%

Pop. Dia	Geração de viagens	Tempo de permanência		Autos privados/h				Transporte público						
		Mínima	Máxima	Trabalho interno		Trabalho externo		E		S				
				E	S	E	S	E	S	E	S			
	Funcionários													
	Número total de funcionários/dia													
	Número de funcionários/hora	8:00hs	19:00hs			30	30	20	20	20	20			
	Número de acessos de funcionários/hora					30	30	20	20	20	20			
	Prestadores de Serviços													
	Número total de prestadores de serviços/dia													
	Número total de prestadores de serviços/hora	8:00hs	17:00hs			1								
	Número de prestadores de serviços/turno					1								
	Visitantes													
	Número total de visitantes/dia	8:00hs	10:00hs			2								
	Número total de visitantes/hora	13:00hs	15:00hs			1								
	Número de visitantes/hora													
	Clientes													
	Número total de clientes/dia	8:00hs	18:00hs											
	Número total de clientes/hora					10	15	10	15					
	Número de clientes/hora					10	15	10	15					

Tabela 01 – Estimativa de viagens modo/periódodo

Logística de carga e descarga:

De acordo com o RIT, ocorrem em média 10(dez) operações diárias, sendo que destas, 02(duas) ocorrem no período de uma hora. O dia de maior fluxo operacional ocorre às segundas-feiras. O tempo mínimo de operação é de 30(trinta) minutos e o máximo é de 02(duas) horas. As operações são realizadas com veículos tipo toco. As tabelas a seguir discriminam os comentários deste tópico.

Logística de carga e descarga	Tempo de permanência		Camionetes											
	Mínima	Máxima	Toco		Carretas		Baú		Outros					
Número total de operações/dia	10	15												
Número total de operações/hora	1	2												
Número total de chegadas e saídas/dia	10	15												
Número total de chegadas e saídas/hora	1	2												
Dia de maior fluxo de operação	Segunda-Feira	Segunda-Feira												
Menor tempo de operação de carga e descarga	30 minutos	2 Horas												
Maior tempo de operação de carga e descarga	2 Horas	2 Horas												

Tabela 02 – Estimativa de viagens (Veículos de carga)



Imagem 02 – Detalhe do pátio e docas (carga e descarga)

4 - Distribuição Espacial das viagens/Áreas de influência:

A Área de influência direta é a área geográfica afetada pelos impactos decorrentes do empreendimento que deverá sofrer impactos, tanto positivos quanto negativos. Os impactos e efeitos são induzidos pela existência do empreendimento e não como consequência de uma atividade específica do mesmo.

A Área de influência indireta abrange um território que é afetado pelo empreendimento, no qual os impactos e efeitos indiretos decorrentes do empreendimento são considerados menos significativos do que nos territórios da área de influência direta (AID).



Imagem 03 – Áreas de influência

PLANEJAMENTO URBANO E MEIO AMBIENTE

As principais vias que sofrerão contribuição, das viagens produzidas pelo empreendimento na área de influência direta são:

- Avenida Antônio Frederico Ozanam;
- Rua Joaquim Nabuco;
- Avenida Américo Bruno.

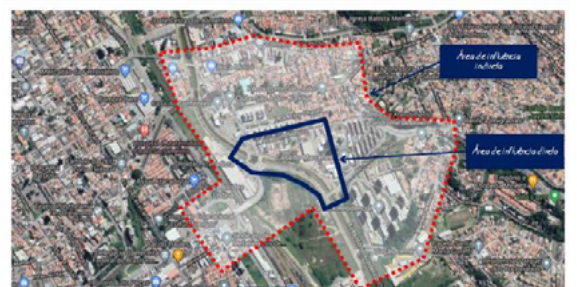
A imagem 04 (quatro) a seguir, ilustra a estimativa percentual de utilização das principais vias utilizadas como rotas de deslocamento, para chegada e saída do polo gerador, além do fluxo a ser produzido, resultante dos cálculos de geração de viagens/demandas extraídos das pesquisas realizadas em empreendimento do mesmo grupo.



Imagem 4 – Rotas de Chegada e Saída

Vale ressaltar que em decorrência da “Pandemia”, a realização de pesquisas de fluxo/tráfego mais específicas, não trará neste momento a realidade de circulação pela ausência de outros setores econômicos ativos. Isto posto, optou-se nesse primeiro momento de forma a não retardar a análise do processo, por uma avaliação pontual do polo gerador na área de influência diretamente afetada (ADA). Após a sua instalação, a municipalidade realizará um monitoramento periódico e caso entenda que seja necessário um novo Relatório de Impacto de Trânsito Complementar e/ou adequações em projeto em função da(s) demanda(s) estimada(s) a serem produzidas e/ou atraídas pelo gerador, poderá ser solicitado.

5 - Transporte público coletivo:

De acordo com os cálculos de demanda de viagens, observou-se que o comportamento atual ocorre da seguinte forma, 30 (trinta) funcionários utilizam veículos próprios para deslocamento (casa/trabalho) e 20 (vinte) funcionários utilizam diariamente o transporte público coletivo. Com a instalação da nova sede, essa característica se manterá. A tabela 03(três), a seguir indica a distribuição temporal diária para utilização deste modal.

Pop. fixa	Geração de viagens	Tipo de deslocamento		Autos privados/%				Transporte público			
		Mínima	Máxima	trabalho interno	trabalho externo	E	S	E	S	E	S
		8:00hs	19:00hs	30	30	20	20	20	20	20	20
				30	30	20	20	20	20	20	20
				30	30						

Tabela 03 – Estimativa de viagens (Veículos de carga)

Foram verificados a existência em 03 (três) pontos de parada do transporte coletivo no perímetro da área de influência direta do polo gerador de tráfego.



Imagem 05

Condições de estabilidade dos pontos de parada:

O ponto 01, assim denominado localizado a Avenida Antônio Frederico Ozanam (sentido Várzea Paulista), não possui abrigo, porém as calçadas estavam em boas condições de circulação e mobilidade na data da elaboração deste relatório. A sinalização viária, ou seja, a sinalização horizontal estava apagada.



Imagem 06

O ponto 02, assim denominado localizado a Avenida Antônio Frederico Ozanam (sentido Várzea Paulista/Jundiaí), não possui abrigo, porém as calçadas estavam em boas condições de circulação e mobilidade na data da elaboração deste relatório. A sinalização viária, ou seja, a sinalização horizontal estava apagada.



Imagem 07

O ponto 03, assim denominado localizado a Rua Santa Maria possui abrigo e assentos confeccionado em estrutura metálica. As calçadas estavam em boas condições de circulação e mobilidade na data da elaboração deste relatório. A sinalização viária, ou seja, a sinalização horizontal estava danificada.

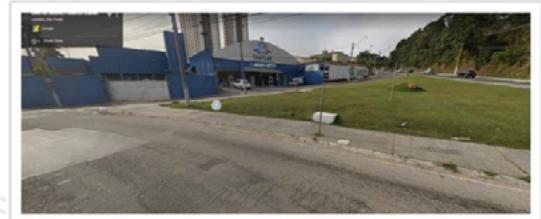

Imagem 08

NOTA: As ações solicitadas pela UGMT, em seu Parecer, referentes à trânsito e transporte, para instalação do polo gerador de tráfego, estão indicadas em ‘Contrapartidas, mitigações, condições de viabilidade e/ou ações compensatórias’ – Item 3.

V - Ventilação e Iluminação, Paisagem Urbana e Patrimônio Natural e Cultural

O estudo apresentado aponta que sob os aspectos de ventilação e iluminação ou paisagem urbana, o empreendimento não trará impactos, pois seu entorno já apresenta gabaritos variados e tipologia mista.

Expõe que essa região do bairro possui usos bem diversificados entre as quadras, possui grandes comércios, residenciais verticais e residências horizontais que são em sua maioria, construções mais antigas, dividindo as quadras com pequenas comércios locais. O uso industrial também é presente e a variedade de comércio e de serviços existentes visa suprir a necessidade dos habitantes do bairro.

PARECER CONCLUSIVO

Parecer Conclusivo emitido pelo Gestor da UGPUMA, em 13/05/2021, junto ao Processo SAEPRO 2020/1997, com a concordância com o Parecer Técnico do EIV, encaminhado pela equipe técnica, bem como com o Parecer Conclusivo do Relatório de Impacto de Trânsito encaminhado pela UGMT, acrescentando as ações indicadas em ‘Contrapartidas, mitigações, condições de viabilidade e/ou ações compensatórias’ – Itens 4 e 5.

CONCLUSÃO

Diante das atribuições da UGPUMA dispostas na Lei Municipal nº 9.321, de 11 de novembro de 2019 e considerando a análise do Parecer Técnico Final encaminhado, **aprova-se** o Estudo de Impacto de Vizinhança e o Relatório de Impacto de Vizinhança (EIV/RIV) contemplando também o parecer do Relatório de Impacto de Trânsito (RIT) devidamente aprovado pela UGMT, para a implantação do galpão comercial - categoria de uso 2.3 conforme Lei nº 9.321/19, a ser instalado à Rua Joaquim Nabuco e Avenida Antonio Frederico

**PLANEJAMENTO URBANO E MEIO AMBIENTE**

Ozanam, Lote A-1, Bairro Ponte São João, de propriedade de **INVESTNIT INVESTIMENTOS LTDA.** e sob responsabilidade do empreendedor/locatário **MADEIRANIT COMÉRCIO E INDÚSTRIA DE MADEIRAS LTDA.**, com a **ressalva** da necessidade do atendimento das ações definidas e descritas a seguir, por parte dos responsáveis legais do empreendimento, ficando as demais aprovações municipais, condicionadas à assinatura do Termo de Compromisso a ser firmado entre as partes:

1. Fase de obras:

- a. Controlar a entrada e saída de caminhões, aumentando o intervalo entre eles a fim de minimizar o impacto quanto ao ruído e à suspensão de poluentes, que interferem na qualidade do ar, devendo ocorrer fora dos horários de pico de trânsito da região, a fim de não agravar os problemas já existentes;
- b. Promover a limpeza dos pneus dos caminhões, evitando o carregamento de terra e/ou resíduos da obra para a via pública;
- c. Cobrir os caminhões carregados com lona para o transporte de terra ou resíduos, evitando a suspensão de partículas no percurso até os locais de botafora e a queda do material transportado nas vias públicas, promovendo o reestabelecimento imediato das condições das vias utilizadas como rota dos caminhões, quando identificado pela administração pública o dano durante a obra;
- d. Seguir as exigências legais vigentes sobre terraplenagem ou movimentação de terra, executando adequado projeto de drenagem, a fim de evitar o carregamento, pelas chuvas, de terra e/ou resíduos da obra até as vias públicas causando problemas no tráfego local;
- e. Controlar o horário da obra, certificando-se que ocorrerá dentro do horário comercial, não causando incômodos à vizinhança, atendendo a Lei Municipal nº 1.324/65.

2. Educação ambiental:

- a. Executar projetos de educação ambiental durante a implantação do empreendimento, através de um Plano de Gerenciamento de Resíduos Sólidos (PGRS), a ser analisado e aprovado junto à municipalidade, com a participação dos operários tanto no controle da suspensão de poeiras oriundas das etapas de obra, quanto na separação e controle dos resíduos da construção civil e descarte em locais cadastrados para reciclagem, além do controle e separação dos resíduos gerados pelos próprios operários no canteiro de obras fazendo a correta destinação dos resíduos recicláveis;
- b. O controle da implantação do PGRS deverá constar em relatórios periódicos analisados em processo a parte junto à UGPUMA/Departamento de Meio Ambiente, e suas aprovações deverão ocorrer antes da solicitação do Habite-se.

Contrapartidas, mitigações, condições de viabilidade e/ou ações compensatórias

3. É de conhecimento da municipalidade que a região em que o polo gerador de tráfego irá se instalar, já opera acima dos limites da capacidade viária, gerando vários problemas de circulação de tráfego, tais como filas e atrasos nos tempos de viagens, interferindo no deslocamento do transporte de massa como o transporte público coletivo.

Desta forma, como contrapartida de forma a complementar outros projetos que serão implantados em breve nesta região, os quais visam melhores de condições de tráfego, que o polo gerador se beneficiará, sugerimos:

A - Fornecimento de equipamentos semafóricos a Municipalidade conforme escopo a seguir:

- Controlador Flexcon - NT s/ MDV 8-8 fases (02 unidades);
- MCP3NT - Módulo Central de Processamento c/ GPRS (04 unidades);
- MFTNT - Módulo fonte (04 unidades).

B - Fornecimento de 03(três) abrigos, padrão PMJ, modelo M2/2020;

C - Projeto executivo de sinalização viária (horizontal e vertical), dos acessos e vagas internas.

3.1 - Fornecimento dos abrigos: As especificações e modelos dos abrigos especificado no item 3-B estão disponíveis na página da WEB da UGMT. Os responsáveis legais pelo empreendimento que assinam o Termo de Compromisso devem fornecê-los a municipalidade em até 120 dias, após a sua assinatura.

3.2 - Fornecimento dos equipamentos semafóricos: Os responsáveis legais pelo empreendimento que assinam o Termo de Compromisso devem fornecê-los a municipalidade em até 120 dias, após a sua assinatura, conforme modelo especificado no item 3-A.

3.3 - Protocolo dos projetos/fornecimento de dispositivos de sinalização viária e abrigos: Os projetos de sinalização viária referentes às áreas internas de circulação, vagas e acessos do polo gerador devem ser protocolados para análise e aprovação da Municipalidade em até 60 dias, após a assinatura do Termo de Compromisso. O período do fornecimento deve obedecer ao período comentado nos itens, 3B e 3C.

Os protocolos devem ser específicos para cada ação contendo, no mínimo, os seguintes documentos:

- Requerimento especificando o assunto e finalidade do protocolo, devidamente assinado pelo(s) representante(s) legal(ais) do empreendimento e demais responsáveis técnicos;
- 01 via do Termo de Compromisso;
- 02 vias de cada projeto (em papel e em arquivo digital DWG/11 e PDF);
- ART (Anotação de Responsabilidade Técnica) para projetos dispositivos de sinalização viária e abrigos.

Dos projetos: Os projetos executivos devem conter no mínimo os seguintes elementos técnicos para análise e aprovação da municipalidade:

- Levantamento planialtimétrico cadastral dos acessos e áreas internas destinadas à circulação e estacionamento, incluindo árvores, postes, e demais interferências, se houver;
- Projeto executivo de sinalização viária com identificação dos acessos e áreas internas destinadas à circulação e pátios de estacionamento;
- Projeto de PDDT (Projeto de desvio de tráfego), se houver obras que interfiram com a via pública;
- ART (Anotação de Responsabilidade Técnica);

Obras na via pública (se houver):

Para início das intervenções na via pública deve-se apresentar protocolo específico com o projeto de PDDT (Projeto de Desvio de Tráfego), munido de cronograma de obras, ART (Anotação de Responsabilidade Técnica) com no mínimo 30 (trinta) dias de antecedência ao início das obras que envolvam área pública, assim como para implantação da sinalização viária, para análise e aprovação da UGMT.

A empresa responsável pela interdição da(s) via(s), deve possuir os dispositivos e materiais necessários para esse fim, e equipe operacional, se for o caso, conforme os normativos estabelecidos no C.T.B. - Código de Trânsito Brasileiro;

Notas:

- O(s) projeto(s) de sinalização viária, devem seguir as resoluções do CONTRAN e do Código de Trânsito Brasileiro (Lei nº 9.503/97) e de acordo com a Lei Federal nº 13.281 de 4 de maio de 2016;
- Sugere-se que a emissão do Habite-se e demais licenciamentos municipais estejam condicionados a assinatura do Termo de Compromisso, assim como o cumprimento das ações discriminadas nos itens 3 (A, B e C) e 3.1, 3.2 e 3.3;
- As áreas internas de circulação, vagas e acessos do empreendimento devem estar sinalizadas para o funcionamento do polo gerador de tráfego, assim como, todos dispositivos de acessibilidade instalados de acordo com a NBR 9050.

Observações gerais:

- O relatório foi avaliado de acordo com os dados de demanda e projetos fornecidos pelos responsáveis legais e técnicos do empreendimento que assinam o instrumento;
 - As operações de carga e descarga, devem obrigatoriamente ocorrer dentro dos limites do lote do empreendimento, respeitando a(s) dimensão(ões) do(s) veículo(s) gravado(s) em projeto e especificado no RIT, sendo vetada qualquer operação desta natureza nas vias públicas de entorno. Também não será permitido o estacionamento de veículos de carga e/ou de funcionários, clientes, prestadores de serviços etc. nas vias públicas de entorno ao polo gerador de tráfego. Conforme discrimina o autor as operações de carga e descarga, serão realizadas somente por veículos tipo toco;
 - Caso a caixa de acumulação veicular prevista nos acessos ao polo gerador não consiga suprir a demanda de viagens produzidas pelo empreendimento na hora pico, os portões e/ou dispositivos de controle devem permanecer abertos de forma a se evitar acúmulo veicular na via pública interferindo no fluxo de passagem (pedestres e/ou veículos);
 - Caso sejam constatadas divergências relacionadas às demandas, modais de deslocamento, parqueamentos na (s) via (s) públicas, oriundas da demanda do polo gerador, medidas restritivas podem ser aplicadas pela municipalidade e um novo Relatório de Impacto de Trânsito poderá ser solicitado complementarmente, de forma a identificar as incompatibilidades e indicar novas ações a serem implantadas pelo polo gerador sem ônus à municipalidade;
 - Após a instalação do polo gerador, a municipalidade efetuará o monitoramento da(s) atividade(s), de forma a verificar a compatibilidade das condições estabelecidas na aprovação do relatório de impacto de trânsito de forma que sejam cumpridas.
4. Fornecer 25 (vinte e cinco) unidades de protetores de árvore (caule) confeccionados em madeira ou metal, com altura mínima de 1,00 (um) metro;



PLANEJAMENTO URBANO E MEIO AMBIENTE

5. Fornecer 25 (vinte e cinco) unidades de grelhas para proteção de árvore, em chapa perfurada de aço ou estrutura de concreto armado, na cor cinza, forma circular com diâmetro externo de 125 cm (cento e vinte e cinco centímetros), ou quadrada com lado de 130 cm (cento e trinta centímetros).
6. Apresentar cronograma de entrega das ações conforme cronograma da obra do empreendimento, ressaltando que a entrega final das ações deverá ocorrer até a solicitação do Habite-se.

A fiscalização para cumprimento das ações solicitadas será realizada pelas Unidades de Gestão pertinentes. A coordenação e gerência dos prazos de entrega, das etapas e da entrega das medidas solicitadas acima será de responsabilidade da **UGPUMA**.

Deverá ser dada ciência a todos os Gestores envolvidos no cumprimento das medidas solicitadas através do compromisso firmado entre as partes envolvidas.

Eng. Civil Sinésio Scarabello Filho

Gestor da Unidade de Planejamento Urbano e Meio Ambiente

INFRAESTRUTURA E SERVIÇOS PÚBLICOS

EDITAL DE SUPRESSÃO DE ÁRVORE – 209/2021

Adilson Rodrigues Rosa, Gestor da Unidade de Infraestrutura e Serviços Públicos, no uso de suas atribuições legais:

FAZ SABER que, de acordo com a lei 8.392, de 27 de março de 2015, e após avaliação e justificativas técnicas, o processo 5322-7/2021-1 para supressão de quatro árvores e quatro palmeiras na Av. Carlos Veiga 250, Emeb Prof^o Abigail Feu Borin, foi deferido.

FAZ SABER que novas árvores serão plantadas no local, e que plantio, corte ou eliminação, por qualquer meio ou forma, de árvore ou qualquer vegetação pública por particulares constitui infração à lei 3.233/88 e é passível de multa”.

Para que não se alegue ignorância, faz baixar o presente Edital, que será afixado no local de costume e publicado na Imprensa Oficial do Município.

ADILSON RODRIGUES ROSA

Gestor da Unidade de Infraestrutura e Serviços Públicos

EDITAL DE SUPRESSÃO DE ÁRVORE – 210/2021

Adilson Rodrigues Rosa, Gestor da Unidade de Infraestrutura e Serviços Públicos, no uso de suas atribuições legais:

FAZ SABER que, de acordo com a lei 8.392, de 27 de março de 2015, e após avaliação e justificativas técnicas, o processo 5009-0/2021-1 para supressão de uma árvore na Rua Raimundo Correia 131, foi deferido.

FAZ SABER que nova árvore será plantada no local, e que plantio, corte ou eliminação, por qualquer meio ou forma, de árvore ou qualquer vegetação pública por particulares constitui infração à lei 3.233/88 e é passível de multa”.

Para que não se alegue ignorância, faz baixar o presente Edital, que será afixado no local de costume e publicado na Imprensa Oficial do Município.

ADILSON RODRIGUES ROSA

Gestor da Unidade de Infraestrutura e Serviços Públicos

EDITAL DE SUPRESSÃO DE ÁRVORE – 211/2021

Adilson Rodrigues Rosa, Gestor da Unidade de Infraestrutura e Serviços Públicos, no uso de suas atribuições legais:

FAZ SABER que, de acordo com a lei 8.392, de 27 de março de 2015, e após avaliação e justificativas técnicas, o processo 5700-4/2021-1 para supressão de uma árvore na Rua Bélgica esquina com a Rua Luxemburgo, foi deferido.

FAZ SABER que plantio, corte ou eliminação, por qualquer meio ou forma, de árvore ou qualquer vegetação pública por particulares constitui infração à lei 3.233/88 e é passível de multa”.

Para que não se alegue ignorância, faz baixar o presente Edital, que será afixado no local de costume e publicado na Imprensa Oficial do Município.

ADILSON RODRIGUES ROSA

Gestor da Unidade de Infraestrutura e Serviços Públicos

EDITAL DE SUPRESSÃO DE ÁRVORE – 212/2021

Adilson Rodrigues Rosa, Gestor da Unidade de Infraestrutura e Serviços Públicos, no uso de suas atribuições legais:

FAZ SABER que, de acordo com a lei 8.392, de 27 de março de 2015, e após avaliação e justificativas técnicas, o processo 5699-8/2021-1 para

INFRAESTRUTURA E SERVIÇOS PÚBLICOS

supressão de uma árvore na Rua Abissínia 92, foi deferido.

FAZ SABER que nova árvore será plantada no local, e que plantio, corte ou eliminação, por qualquer meio ou forma, de árvore ou qualquer vegetação pública por particulares constitui infração à lei 3.233/88 e é passível de multa”.

Para que não se alegue ignorância, faz baixar o presente Edital, que será afixado no local de costume e publicado na Imprensa Oficial do Município.

ADILSON RODRIGUES ROSA

Gestor da Unidade de Infraestrutura e Serviços Públicos

EDITAL DE SUPRESSÃO DE ÁRVORE – 213/2021

Adilson Rodrigues Rosa, Gestor da Unidade de Infraestrutura e Serviços Públicos, no uso de suas atribuições legais:

FAZ SABER que, de acordo com a lei 8.392, de 27 de março de 2015, e após avaliação e justificativas técnicas, o processo 5724-4/2021-1 para supressão de uma árvore na Rua Campinas 140, foi deferido.

FAZ SABER que nova árvore será plantada no local, e que plantio, corte ou eliminação, por qualquer meio ou forma, de árvore ou qualquer vegetação pública por particulares constitui infração à lei 3.233/88 e é passível de multa”.

Para que não se alegue ignorância, faz baixar o presente Edital, que será afixado no local de costume e publicado na Imprensa Oficial do Município.

ADILSON RODRIGUES ROSA

Gestor da Unidade de Infraestrutura e Serviços Públicos

EDITAL DE SUPRESSÃO DE ÁRVORE – 214/2021

Adilson Rodrigues Rosa, Gestor da Unidade de Infraestrutura e Serviços Públicos, no uso de suas atribuições legais:

FAZ SABER que, de acordo com a lei 8.392, de 27 de março de 2015, e após avaliação e justificativas técnicas, o processo 5726-9/2021-1 para supressão de duas árvores na Rua Barão de Jundiaí 128, foi deferido.

FAZ SABER que plantio, corte ou eliminação, por qualquer meio ou forma, de árvore ou qualquer vegetação pública por particulares constitui infração à lei 3.233/88 e é passível de multa”.

Para que não se alegue ignorância, faz baixar o presente Edital, que será afixado no local de costume e publicado na Imprensa Oficial do Município.

ADILSON RODRIGUES ROSA

Gestor da Unidade de Infraestrutura e Serviços Públicos

EDITAL DE SUPRESSÃO DE ÁRVORE – 215/2021

Adilson Rodrigues Rosa, Gestor da Unidade de Infraestrutura e Serviços Públicos, no uso de suas atribuições legais:

FAZ SABER que, de acordo com a lei 8.392, de 27 de março de 2015, e após avaliação e justificativas técnicas, o processo 5725-1/2021-1 para supressão de uma árvore na Rua Dr Sócrates Fernandes de Oliveira esquina com Rua Anchieta 631, foi deferido.

FAZ SABER que nova árvore será plantada no local, e que plantio, corte ou eliminação, por qualquer meio ou forma, de árvore ou qualquer vegetação pública por particulares constitui infração à lei 3.233/88 e é passível de multa”.

Para que não se alegue ignorância, faz baixar o presente Edital, que será afixado no local de costume e publicado na Imprensa Oficial do Município.

ADILSON RODRIGUES ROSA

Gestor da Unidade de Infraestrutura e Serviços Públicos

EDITAL DE SUPRESSÃO DE ÁRVORE – 216/2021

Adilson Rodrigues Rosa, Gestor da Unidade de Infraestrutura e Serviços Públicos, no uso de suas atribuições legais:

FAZ SABER que, de acordo com a lei 8.392, de 27 de março de 2015, e após avaliação e justificativas técnicas, o processo 16402/2019-1 / SEI 0007645/2021 para supressão de 20 árvores na Av Prefeito Luis Latorre S/N, foi deferido.

FAZ SABER que novas árvores serão plantadas no local, e que plantio, corte ou eliminação, por qualquer meio ou forma, de árvore ou qualquer vegetação pública por particulares constitui infração à lei 3.233/88 e é passível de multa”.

Para que não se alegue ignorância, faz baixar o presente Edital, que será afixado no local de costume e publicado na Imprensa Oficial do Município.

ADILSON RODRIGUES ROSA

Gestor da Unidade de Infraestrutura e Serviços Públicos

**EDUCAÇÃO****EDITAL UGE/DPGF N. 17, DE 18 DE MAIO DE 2021**

VASTÍ FERRARI MARQUES, Gestora da Unidade de Educação da Prefeitura do Município de Jundiaí, Estado de São Paulo, no uso de suas atribuições legais e face ao que consta no Processo n.14.129-7/2020-1-

FAZ SABER aos Professores classificados no processo seletivo para a função de Professor de Educação Básica I (Escalas Rotativas) que a sessão de escolha de vagas será realizada no dia 24/5/2021, às 8h30, no Centro de Línguas e de Tecnologia da Informação "Antônio Houaiss", localizado na Av. Dr. Cavalcanti, n. 396, Vila Arens – Complexo Argos, conforme descrito abaixo:

Professor de Educação Básica I
Classificação geral

CLAS.	NOME	TOTAL PONTOS
226º	ELAINE CRISTINA MARQUES TEIXEIRA	42,5
227º	NELMA BARCELOS DO CARMO	42
228º	MARIA ALETE RODRIGUES RAMALHO	42
229º	ROSELI LOPES DA SILVA	42
231º	IVANETE APARECIDA RONDINA YONAMINE	41,5
232º	ALINE DANIELE PITON DESTRO	41,5
233º	RUTH FERREIRA LIMA BORGES	41,5
234º	IRENE MALEVICHI	41,5
235º	GISLAINE AMARAL PINHO	41,5
236º	KARINE FERREIRA NEIVA	41
237º	SILVIO APARECIDO DE JESUS	41
238º	CAROLINA DE OLIVEIRA SILVEIRA	41
239º	GLAUCINETE MOREIRA RAMOS	41
240º	JULIANA VIANA E OLIVEIRA	40,5

Professor de Educação Básica I
Classificação negro

CLAS.	NOME	TOTAL PONTOS
51º	EDNA PAULA SOUZA DOS SANTOS	26,5
52º	MARIANA ALVES DA SILVA	26,5
53º	CIBELI RAMOS DOS ANJOS SILVA	26
54º	VERÔNICA FRANCO SILVA	25,5
55º	SHIRLEY FERREIRA ANTUNES	25
56º	MARCIA FERNANDA GOMES FERREIRA	24,5

Professor de Educação Básica I
Classificação PCD

CLAS.	NOME	TOTAL PONTOS
20º	TATIANA DONIZETTI FUMANI	0
21º	LUANNA POTZMANN NOGUEIRA	0

Faz saber, também, que o número de candidatos convocados e superior ao número de vagas oferecidas para que haja garantia do preenchimento das mesmas.

Faz saber, ainda, que conforme edital n.17, de 1º de outubro de 2020, os candidatos deverão apresentar no ato da escolha fotocópias e originais dos seguintes documentos:

- Cédula de Identidade (RG);
- Cadastro de Pessoa Física (CPF);
- PIS/PASEP;
- Certidão de Casamento;
- Diploma e/ou certificado de conclusão do curso na área de atuação, bem como histórico escolar;

Os títulos e documentos apresentados deverão estar acondicionados em envelope tamanho 26 cm x 36 cm, devidamente identificado. O candidato que não apresentar toda a documentação solicitada será excluído do processo.

Faz saber, outrossim, que o não comparecimento do candidato ou de seu procurador legal na data estipulada implica na desistência da vaga.

Faz saber, finalmente, que a candidata abaixo discriminada já foi convocada, conforme edital UGE/DPGF N. 2, de 5/1/2021.

Nome	Clas.geral	Convocação	
VANESSA JESUS DOS SANTOS TAVARES	230º	4º PCD	PEB I

Para fins de ampla publicidade, faz baixar o presente edital que será publicado na Imprensa Oficial do Município.

Prof.ª SAMIRA MOURAD ZENARDI
Diretora de Planejamento, Gestão e Finanças

Prof.ª VASTÍ FERRARI MARQUES
Gestora da Unidade de Educação

EDITAL UGE/DPGF N. 18, DE 18 DE MAIO DE 2021

VASTÍ FERRARI MARQUES, Gestora da Unidade de Educação da Prefeitura do Município de Jundiaí, Estado de São Paulo, no uso de suas atribuições legais, -----

FAZ SABER a relação dos candidatos contemplados no sorteio realizado no dia 12/05/2021, bem como as listas de espera para os Cursos de LÍNGUAS ESTRANGEIRAS (Espanhol, Francês, Italiano e Inglês) oferecidos no Centro Municipal de Línguas e Tecnologia da Informação "Antônio Houaiss", cabendo recurso no prazo de 24 horas, contadas após a data da publicação deste edital.

Faz saber, também, que para os candidatos contemplados a matrícula deverá ser efetuada no período de 24/05 a 09/06/2021, por meio do link que será enviado pelo Centro Municipal de Línguas no endereço de e-mail declarado pelo candidato no ato da inscrição (importante verificar a caixa de entrada e o lixo eletrônico/spam).

Para efetuar a matrícula, o candidato deverá encaminhar os documentos, abaixo relacionados, por meio de "upload" no mesmo link enviado ao candidato.

- Cédula de Identidade – RG;
- Cadastro de Pessoa Física – CPF;
- Comprovante de escolaridade, exceto para maiores de 60 anos;
- Comprovante atual de residência em Jundiaí com CEP (no nome do candidato ou de seu representante legal);
- Declaração médica da deficiência com CID (para inscritos na categoria Pessoa com Deficiência)
- 1(uma) foto 3X4.

Faz saber, finalmente, que a não efetivação da matrícula dos candidatos contemplados no período estabelecido, implicará a chamada da lista de espera, que por sua vez, também será feita por meio de mensagem enviada ao e-mail declarado pelo candidato no ato da inscrição.

Para fins de ampla publicidade, faz baixar o presente edital que será publicado pela Imprensa Oficial do Município e afixado no local de costume.

Prof.ª Carolina Gasparotto Bertolo
Diretora do Centro Municipal de Línguas e de Tecnologia da Informação
"Antônio Houaiss"

Prof.ª Vastí Ferrari Marques
Gestora da Unidade de Educação

ANEXO DO EDITAL UGE/DPGF N. 18, DE 18/05/2021**CONTEMPLADOS EM SORTEIO**
Matrícula agendada entre 24/05/2021 - 09/06/2021**CURSO ESPANHOL**
Período – MANHÃ

PCD
Não houve contemplados

Sorteio Geral

Inscr.	Nome
35.611	CLAUDIO LUIS FELECIANO
155.975	ELIAS APARECIDO MENDES
143.829	ELISA MIGUEL
148.069	ISABELLA SANTOS DE OLIVEIRA
43.024	MAGDA DE JESUS DOS PASSOS
34.944	MARIA DE FATIMA SOARES
157.251	MARIANA BATISTA DE LIMA
110.769	MARIANE BRAZ MACEDO
156.819	MARTA ALVES DOS SANTOS OLIVEIRA
135.907	MURILO DE OLIVEIRA SOUSA
156.027	RENATA FLORENCIO WITZEL
46.247	SERGIO PICCOLO

CURSO ESPANHOL
Período – TARDE

PCD
Inscr. Nome

**EDUCAÇÃO**

151615 FABIANE ROVERI PEREIRA
151709 FABIO SAVIETTO

Sorteio Geral

Inscr.	Nome
95.365	AMANDA PEGORETTI CABRERA
76.221	CARLA FURLAN DE ALMEIDA LORDELO
5.453	ELIANE DE OLIVEIRA SANTOS
49.065	ELISABETH DO CARMO CORTONESI
155.849	EVERTON HENRIQUE DOS SANTOS
84.895	GIULIA MEIER GIACAGLIA
140.289	MARIANA FORMAGIM MASCHIA
154.601	NATHALIA CAMILY VIEIRA
111.773	OSVALDO PRADO
155.589	SELMA LEITE SCARABELIN
95.371	SILVANA RITA DENTE RIGOLINO
60.975	TALITA LEITE DA SILVA DA SANTOS
155.085	YASMIM ALMEIDA DA COSTA

CURSO FRANCÊS
Período – MANHÃ

PCD
Não houve contemplados

Sorteio Geral

Inscr.	Nome
148.369	ANA CLARA CANALLI ANGELI
156.981	ANDRE ENDO ROSA LIMA
27.247	AYUMI SHIMABUKURO
53.871	BÁRBARA BENVENÚ DOS SANTOS
6.891	BRUNA DOMINICCI BATISTA BRITO
154.289	CAMILA TESTE DESCONSIDERAR
155.225	CONCEICAO APARECIDA BARALDI GONCALVES
40.303	DIOGO ANDRE RODRIGUES DE CASTRO
83.641	FABIANA MARIA FRANCO DO PRADO
156.403	FLAVIA LUIZA DE MELLO
105.317	GISELDA ISABEL GABARRON PELIZOLA
106.975	GLAUCIA REGINA ALMEIDA SOUZA MARTINECK
6.573	ILA MARIA DE SOUZA RABELO
155.885	ISABELA DE SOUZA BRAGA
60.337	ISABELLA ESTEVES DE MOURA ANGELO
155.319	JOAO CARLOS SERRA MACAMBYRA FILHO
142.311	JOAO PAULO PAULINO DA SILVA
154.629	JOEL M SENA
41.689	KATE CRISTINA PEREIRA BATISTA
31.404	KENIA DAYANE DA SILVA OLIVEIRA
153.299	LEONARDO DOMINGUES MACHADO DA SILVA
152.773	LETICIA FERNANDA LEME
131.177	LETICIA FONTOLAN
21.787	LILIAN POLI
44.644	LUCAS EDUARDO RODRIGUES DE SOUSA
86.295	LUCINEIA SANTANA
78.321	MANOELA GOLDONI
131.059	MARIA CANDIDA DE OLIVEIRA FERRAGUT
120.739	MARIA CAROLINA DA SILVA
29.571	MARIA GERALDA SANTA BELAZ RIOS
6.858	MARIANA ALVES BANOV
39.701	MASSAKI MORI
109.355	MILENE PATRICIA COSTA CAMILO
54.299	MÔNICA MAINI ZORZI
133.679	NATALIA ORTEGA ARIAS
71.849	NATASCHA ROMAN PADILHA
156.195	PAULO SERGIO DO ESPIRITO SANTO FILHO
57.035	PEDRO HENRIQUE DE OLIVEIRA
155.629	PEDRO VITOR MUNARETTI WOOD
156.847	REGINA PIZA DE SOUSA RODRIGUES
39.303	RENATA RABELO RIBEIRO DE CAMPOS
152.993	ROSITA LOPES VERAS DE CARVALHO
35.425	SELMA PETRONILHO DE SOUZA
69.727	SHAMIR ABRAÃO MOTA FRANCO
82.907	SIMONE DE OLIVEIRA
21.997	VALDINA ANGELO ARANTES
142.511	VITORIA GABRIELA BOMBONATO BELINI
153.791	WAGNER WALTER ACIOLI

CURSO FRANCÊS
Período – TARDE

PCD
Inscr. Nome
86967 JANE CRISTIAN DA SILVA

Sorteio Geral

Inscr.	Nome
55.111	ADRIANA DONIZETI DE JESUS LIMA
154.103	ALECSANDRE SILVA DE SOUZA
155.845	ALEXANDRE MAGNO DA SILVA RODRIGUES
124.971	ALINE BARBOSA FERRAZ
56.641	ANA CLAUDIA MUNIZ DE ANDRADE
152.973	ANDRESSA PAOLA SANTORO PIRES
154.745	ANNA LETICIA BENITES DALTOE
59.707	APARECIDA GLORIA FERNANDES
148.313	BARBARA DE ARAUJO TRALDI
60.221	BEATRIZ MAMEDES DE AMORIM
147.929	BETANIA NOGUEIRA BERTONE
145.953	BRUNA BRANDAO VALENTINI
44.091	CAMILA MARIA DE PAIVA E SILVA
151.041	CARLA TRINDADE
39.251	CAROLINA DE AZEVEDO NEVES SEVERIANO
84.527	CINTIA ISABELA DA SILVA BALSAMO
151.553	CINTIA VISNARDI RODRIGUES
76.811	CLAUDIA MARIA CORREA
67.741	DEVAIR PIERAZO
36.179	IANARA ANTUNES DE GODOY
104.137	INGRID SANTOS DE SOUZA
71.597	JANAINA SIMONE FRANZ
39.235	JÉSSICA CONSOLINE MICHELETTO
70.689	JULIA DE CASTRO PIOVESAN
153.647	JULIA FERNANDA GONCALVES
73.987	LARISSA CRISTINA GONZAGA
108.179	LIGIA SILVA DA FONSECA
95.339	LINCOLN BARBOSA DE SOUZA
153.077	LIVIA MARIA LOUZADA BRANDAO
156.699	LUCA GIACAGLIA
153.465	LUCIMARA APARECIDA AMARAL JANUARIO
153.747	MAIRA CRISTINA DA SILVA MATOS
153.023	MARINA CARDOSO CURTOLO
156.299	MATEUS GUIMARAES
112.019	MATHEUS PEIXOTO
153.021	NICEIA ISABEL MONTEIRO
67.731	RITA DE CASSIA MATHIOLI BEGHINI
149.127	ROSANA RODRIGUES DE CAMPOS
3.349	SILVANA IGNACIO DA SILVA
146.067	SOPHIA PEREIRA PICCHI
3.909	TALITA SAKAI ITO
37.749	TATIANA PAULA FRANCO
18.069	TERESA CRISTINA TOLEDO CIPRO
95.325	VALQUIRIA ANTONIA DE MOURA SANTOS
49.487	VANESSA GUIMARÃES FRUCHI
153.769	VANESSA TREVIZAM DORINI
49.167	VIRGÍNIA LIMA DE PAULA
155.603	VITORIA MELO
36.465	VIVIANE APARECIDA MONTORO DE OLIVEIRA

CURSO FRANCÊS
Período – NOITE

PCD
Inscr. Nome
86967 JANE CRISTIAN DA SILVA

Sorteio Geral

Inscr.	Nome
18.443	ALAN SÉRGIO LIBERATO
118.787	ANA LAURA PAVANELLI WANKE
152.747	BEATRIZ PAIVA ANNES
153.207	EMILIA APARECIDA DA SILVA DOS ANJOS
3.739	FATIMA REGINA LAMAS LEANDRO
28.389	LUCIANA CRISTINA MAMONI
88.833	MARIA CRISTINA PREY PEREIRA NUNES
123.035	PRISCILA BRANDINI TWIASCHOR
156.101	RAFAEL MARQUES DE OLIVEIRA
36.091	ROBERTO TORRES MARIN
94.507	TATIANA CRISTINA BRANDO ZAMBOTTO
82.409	THAIS HELENA CASTRO SIQUEIRA
152.497	VINICIUS DE ARMAS IENNE
155.339	VIVIAN CRISTINA FOGOLIN PROVENCALI

CURSO ITALIANO
Período – MANHÃ

PCD
Inscr. Nome
44483 ROSANGELA DO CARMO FELIX CORDESQUE

**EDUCAÇÃO****Sorteio Geral**

Inscr.	Nome
69.546	ADRIANA SIMONE LOPES SANTA MARIA
153.491	CELIA ADELINA ZANDONA MARCHI
1.383	CELINA GOUVEA DOS SANTOS
41.221	ELISABETE APARECIDA ROSSI GERVILLA
70.208	RENI PELISSARI STRASSI
153.345	ROSEMARY BORTOLINI
130.711	SIDINEA CANOVA DAVIDE
34.049	SIMONE MANTOVANI
153.673	VERUSKA DONDE
154.191	VICTORIA PELLIZZER DI GIACOMO

**CURSO ITALIANO
Período – TARDE**

PCD	Inscr.	Nome
	266	KATIA CRISTINA BORGES

Sorteio Geral

Inscr.	Nome
27.292	MARTA PISANO DA ROCHA

**CURSO INGLÊS
Período - MANHÃ**

PCD	Inscr.	Nome
	21553	ADRIANA CRISTINA MORENO RONDINI
	152407	MARIANE ALICE BUZZO
	113629	REBECA RACHEL MOTA GALVAO
	80825	SERGIO LUIZ PAES
	54979	SHEILA GUERRERO LOPES

Sorteio Geral

Inscr.	Nome
155.639	ADRIANA TORRES DE MORAIS
142.867	ALINE PARIZOTO SILVA
106.381	ALINE PEDROSA FRUTUOSO LO
104.211	AMANDA DIAS DA CUNHA
154.065	AMANDA PELEGRINI MACHADO DE SOUZA
154.789	ANA CAROLINA GIAROLLA
92.463	ANA CLAUDIA CAVALCANTE SILVA
35.669	ANA CRISTINA MACHADO HENRIQUE
6.692	ANA DE OLIVEIRA
153.335	ANA PAULA ROSSITTO GOBI
76.511	ANDERSON SILVA DOS REIS
143.329	ANDREIA IARA DOS SANTOS ROCHA
156.821	ANTONIO ROBERTO RAMALHO DE OLIVEIRA
37.891	BENILDE DE AZEVEDO VOMIEIRO
111.659	BERENICE ALVES DE SOUZA
153.157	BIANCA DOS SANTOS PAULISTA
154.471	BRENDA ROCHA FERNANDES
71.695	BRUNA CHRISTI
87.375	BRUNA VICHI MARTINS
155.077	BRUNO CESAR MACHADO
83.107	BRUNO HENRIQUE DA SILVA MORAES
116.637	BRUNO VINICIUS FELIX DA SILVA
143.003	CAROLINA TEODORO PEREIRA
74.075	CAROLINE DE SOUZA LOPES
57.424	CECIMARA LESLEI SILVA NATALINO
156.873	CLAUDIA REGINA MAXIMIANO
155.233	CLAUDIO DOS SANTOS BUENO FILHO
139.811	CLODOALDO MONTICHELLI GOUVEIA
109.633	DANIEL BATISTA DE BRITO MOTA
73.899	DANIELE MACEDO VICENTE MORAIS
120.235	DANIELLE CRISTINE DE SOISO
155.883	DANILO ZAZA DAULISIO
62.503	DENISE ZAGO NEGRÃO DE OLIVEIRA
157.081	DIMAINÉ FRANCIELLE DO PRADO RIBEIRO
133.959	EDNA MARIA DA SILVA MODA
153.803	ELBETANIA DA SILVEIRA PEREIRA
69.445	ELIANE CRISTINA MACHADO TORETI
103.337	EVELIN TOMANIK DA SILVA
20.709	FABIANA LOUREÇON
153.987	FABIANA REGIA DE JESUS OLIVEIRA
78.133	FATIMA BEATRIZ MARANZATO ALVES
153.943	FERNANDA MANDRO
155.091	FERNANDO A DE CASTRO JUNIOR
130.003	FERNANDO ALVES DE ALMEIDA
75.440	FLAVIA GODO TARTARE
93.053	FRANCIELE MARTINS

34.613	FRANCISLAINE ROBERTA LANÇA DINIZ
145.841	GABRIELA THAYNA AUGUSTA PAULINO BARRIONU
32.941	GEOVANE JOSEFI
153.759	GEOVANNI LINCOLN SILVA MARTINS
88.113	GETULIO INOCENCIO DA CRUZ SANTOS
44.053	GILSON ROBERTO DO PRADO
141.817	GIOVANA RICETTO BENESUTTI
153.113	GIOVANNA CAROLINE NUNES
155.265	GUILHERME ALVES FANDEVEDA
152.809	HANA GABRIELE MATOS SOUSA
124.729	ILMA RENATA GERALDO DA SILVA
120.513	INGRID CAMILA MACHADO
153.581	INGRID LORRAYNE SIQUEIRA MORAES
117.989	IZABEL BORGES DE OLIVIERA
154.081	JAINÉ SANTOS SOARES
145.905	JAQUELINE DOS SANTOS CAMARA
154.387	JEFFERSON ACEDO DA SILVA
65.914	JESSICA ABREU CASIMIRO
104.207	JHENIFFER MAGALHAES ESCOBAR
21.351	JOAO DIAS JUNIOR
155.611	JOSE ANDSON DE JESUS SOUZA
7.202	JOSE ROBERTO DOS SANTOS
146.099	JOSE ROBERTO MAIA
155.695	JOSELAINÉ BIANCHINI PINEDA
153.789	JOSIANE FAGUNDES DE SOUZA
157.217	JULIA LORENA AMBROZINI CARLOS
155.101	JULIANA CORDEIRO VILELA FERREIRA RAMOS
57.355	JULIANA REGIANE
97.525	JUSSARA LEONCIO
156.183	KAREN DUARTE DO ESPIRITO SANTO
50.887	KAREN GABRIELI CORSINI
148.419	KARINA BRANCHER FRACALLOSSI
47.805	KARINA FABIANA DE MORAIS
155.583	KAROLAYNNE SOUSA TEIXEIRA
154.913	KATHIA REGINA RODRIGUES
32.961	KATIA LAGANARO GOMES
131.771	KESIA OLIVEIRA SILVA
155.855	KRISHNOW TAIS MARINHO PELOU
157.207	LARA FLORINDO SANTOS
155.513	LAURYN ADRIELLY SOUZA COSTA
156.135	LAYSA ALVES DE ALMEIDA
84.793	LENIR GONCALVES ROSA DOS ANJOS
28.939	LEONILDA PEREIRA DOS SANTOS AGOSTINHO
116.717	LETICIA LOPES TIANO
155.411	LIGIA PEDROSO BARBOSA
156.111	LINDARIA SENA OLIVEIRA
108.621	LIVIA ALVES FERNANDES
115.403	LIVIA CORDEIRO
82.601	LIVIA MARIA DE OLIVEIRA FONSECA
136.133	LUANA LARISSA SANTOS SILVA
90.953	LUANDA MARA FERREIRA
154.327	LUCIANA COSTA MARTINS
153.849	LUCIANA SILVA DE OLIVEIRA
63.077	LUCIMARA DE ANDRADE SOLER
153.955	LUIZ FERNANDO BAZILEU RODRIGUES
133.929	MAILSON MODA
3.557	MARCIA REGINA RAMOS FALCÃO
113.269	MARCIA ROSANA CERESER
25.059	MARCIA SLOGO DE CAMPOS
69.016	MARCO ANTONIO CARNEIRO DE ANDRADE
154.369	MARCO AURELIO GOMES LUCAS
155.103	MARCOS VINICIUS BOAVENTURA PERIN
153.439	MARCUS VINICIUS DUARTE LIBUTTI
49.459	MARCUS VINICIUS RIBEIRO
37.169	MARIA CECILIA ROSA DE SOUZA
29.669	MARIA DE LOURDES PINHEIRO SAVIETO
153.567	MARIA EDUARDA DE MORAES
134.219	MARIA EDUARDA PEREIRA PAISCA
155.389	MARIA EDUARDA SIMONATO ANASTACIO
154.487	MARIA EUNICE DA SILVA BOSCHI
26.081	MARIA JACQUELINE TOREZIN SOLIANI
146.191	MARIA JUDITE COSTA
57.455	MARIA MERCIA DOS SANTOS FERNANDES
47.369	MARIA PRISCILA GOBBI DA SILVA
154.105	MARIA VALERIASCANAPIECO
78.403	MARIANA FERNANDA GONÇALVES
108.679	MARILIA JESUS BATISTA DE BRITO MOTA
153.927	MARINA DE TOLEDO LOPES
35.943	MARRIETE MARLETE DA SILVA
33.075	MARY ANGELA ZORZETTO
125.783	MATHEUS SANCHES BARRETO
45.954	MATTEUS VINICIUS ALVES PINHEIROS

**EDUCAÇÃO**

156.691	MAURICIO FEOLA ALMEIDA	156.797	CLEIDE MARIA DE QUADROS BATISTA
156.433	MAYARA CRISTINA ALVES VENANCIO	71.891	CLEIDE PADILHA GONÇALVES
152.671	MELISSA KESPEERS	143.333	CLEVERTON MORAES DA SILVA
155.701	MICHELE NICIOLI VIOTTO YAMADA CAMARGO	149.579	CYNTHIA COSTA FERRAREZ MAILA
156.627	MIGUEL SOARES DE SOUZA	127.471	DANIEL LUIGI SCARANO
25.759	MIRIAM SOARES DE CAMPOS VISNADI	153.047	DANIELA PRISCILA DEL COL MATIUSSO
156.751	NAGYLA MALAGUTTI RODRIGUES CAPRETI	153.123	DANIELE RIBEIRO CAMPOS BRANDAO
121.603	NEIDE MARIA DE SOUZA TELLES	110.877	DANIELLE EMILIA VIEIRA
58.162	NICOLAS GABRIEL DA SILVA	153.619	EDIGAR ALMEIDA SILVA NETO
111.489	ODILIO ANTUNES NASCIMENTO	82.767	EDSON CARLOS FRAGA COSTA YARID JUNIOR
156.693	PAMELA DOS SANTOS MARCILLO	150.533	ELISABETE ALVES DA FONSECA MARTINS
154.075	PAMELA KASHIMIR FURTADO FERRAZ	106.543	ELISIANE FERREIRA COSTA
16.485	PATRICIA ALVES DIAS	153.711	ELZA CRISTINA KOHLER
155.441	PATRICIA DA SILVA GOUVEA	155.429	FABIOLA MARCONDES PAIVA
58.999	PATRICIA DE MORAIS NOGATA BARBUTTI	155.149	FELIPE HENRY DA SILVA REGO
153.643	PATRICIA FORNEL CANONICO	42.797	FELIPE RODRIGUES NOGUEIRA
33.058	PATRICIA MINA DE OLIVEIRA	153.669	FERNANDA ORTOLANI
120.683	PAULO APARECIDO ORLANDINI	157.043	FLAVIO BLANGIS
153.337	PEDRO VINICIUS SARTORI SANTOS	156.161	FLAVIO TORELLI
152.591	RAPHAEL DANILO DA SILVA	90.103	FRANCISCO CURCIO
113.629	REBECA RACHEL MOTA GALVAO	153.317	GABRIELLA RODRIGUES SANTOS
80.815	REGINA MARIA CACHOEIRA DE CARVALHO	16.551	GABRIELLE TOMAZETO
112.979	REGINALDO SOUZA FERREIRA	5.786	GEDALVA VIEIRA DA SILVA
154.739	RHENAN SAO MIGUEL SILVA DOS SANTOS	140.285	GEOVANA LARISSA DA SILVA
5.148	RICARDO PERONI MOTTA	154.477	GLEICE LANY SANTOS DE OLIVEIRA
114.523	RICARDO VIOTTO GARCIA	152.679	GUILHERME BENETACI
103.645	RODRIGO LUIZ DOS SANTOS	155.049	GUILHERME GERBER VIEIRA
68.602	ROSANA ROSSI	154.161	HEIDE CARLI DE MORAIS REIS
46.970	ROSANGELA AMORIM SANTOS MACEDO	133.881	HENRIQUE FAGNANI DE CAMPOS
53.753	ROSÂNGELA DONATO	67.911	IDALICE GOMES DE ALMEIDA HERNANDES
61.225	ROSINEIDE ALVES DA SILVA	156.529	INGRID PINHEIRO MACHADO
102.235	ROSSANI VILELA SIQUIEROLLI FILHO	152.637	ISABELA BOCCIA DE SOUZA
89.631	SAMANTHA FAVARO MIKSCHKE	126.579	ISABELLA CAMARGO DEBATIN BENTINI
96.661	SELMA APARECIDA COUTO DE OLIVEIRA	154.099	JACQUELINE ANGELIERI TENORIO CAVALCANTI
97.667	SERGIO ACCIERI	123.517	JEFFERSON DOS SANTOS LIMA
152.777	SILMARA FAGIAN DE SOUZA	152.125	JOAO VICTOR SOARES DE SOUZA
140.013	SIMONE FERNANDES DE A MACHADO	113.971	JONATHAN KAUE DOS SANTOS
56.085	SONIA REGINA MULLER GOMIEIRO	68.861	JOQUEBÉDE SILVA CORREIA
32.398	SUZETE KELLER MESQUITA PROVENZANO	54.779	JOSÉ EDSON DA COSTA LIMA
17.987	TATIANA NASCIMENTO CHECCOLI	125.371	JULIA TIENI CALANCA
40.951	TATIANE DE PAIVA CUNHA	120.843	JULIANA MANTOVANI DE RESENDE
129.345	TELMA MARIA BONATO ANDRELA	156.851	JULIANE PIZA CODELLOS
109.321	THAYNA LOPES	144.719	KAMILA ROCHA RODRIGUES
87.025	TONY MARCIEL MAGALHAES	64.354	KEILA SANTOS CAMPOS
848	VALDESI TEREZA RIBEIRO DA SILVA SOUZA	156.899	KESIA DE JESUS EVANGELISTA
29.940	VANDERLITA APARECIDA SILVEIRA VAL	152.171	LARA LORETO SILVA
155.125	VITORIA PEREIRA GONCALVES	147.367	LARISSA BIANCHINI CEZAR
68.181	VITTORIA FERNANDA MARQUES	66.881	LEDA STEPHANIA SILVA RIBEIRO
152.819	WEMERSON DA SILVA MORAES FREITAS	154.705	LEONARDO SARTORELLI LOPES
8.149	WILSON ROBERTO ZOMIGNANI	154.805	LERIANE DE SOUZA BARBOSA THOMAS
39.345	WILTON ANTUNES DE FARIAS FILHO	67.119	LETICIA TERNI ZUCCHI KOSMACK
152.687	YVONE OSMONDES DE FREITAS DIAS	154.039	LIVIA EDUARDA DOS SANTOS
		153.589	LUANA BRAGANTINI NASCIMBENE
		114.217	LUCAS SANTOS ALMEIDA
		154.893	LUCCA MORAES OLIVEIRA
		66.315	LUCIANA DE SOUZA
		155.587	MAGALY LEONELLO
		154.029	MAIRA REZENDE SAMPAIO
		95.759	MARCELO JOSE SIQUEIRA
		149.051	MARCIA GONCALVES BRASIL SILVA
		28.723	MÁRCIA TEIXEIRA DIAS TECK
		153.785	MARCOS SOUSA SAMPAIO
		156.353	MARESSA DANGELLIS CESAR CARDOSO
		5.116	MARIA BERNADETE AMARAL CARNEIRO
		96.243	MARIA DA CONCEICAO DOS SANTOS
		153.355	MARIA DE FATIMA RODRIGUES
		156.941	MARIA FERNANDA DIAS DE ALMEIDA DE SORDI
		70.895	MARIANGELA APARECIDA GALAFACI
		3.252	MARLENE RODRIGUES DA SILVA
		155.037	MARLI RIZZI VASCONCELOS
		110.937	MARTA HELENA SPINELLI FERRAZ
		157.031	MIKAELE RODRIGUES GOMES
		66.438	MONICA APARECIDA DA SILVA FREITAS MESQUI
		133.287	MONIQUE TOLEDO QUIRINO
		109.877	NAYARA CAROLINE DE GODOY NERI
		120.029	PAMELA REGINA DA SILVA
		154.419	PRISCILA APARECIDA DA SILVA MARTINS
		154.063	RAFAELA AGORRETA SANTOS
		156.081	RAFAELA VIEIRA GUIMARAES
		98.927	REGIANE PATRICIA MARTINS
		104.131	RENATA DE SOUZA SANTOS
		97.945	RENATA MARIA NORBERTO SETE

Curso INGLÊS
Período - TARDE

PCD

Inscr.	Nome
151903	JULIA C BENEVENTE
151717	LUIZ ANTONIO GIACCONE
151595	LUIZ CARLOS DE SOUZA

Sorteio Geral

Inscr.	Nome
109.093	AGNES SOUZA BRITO ANTONUCCI
125.505	ALESSANDRO BENTINE JUNIOR
109.099	ALINE GABRIELA TOSATTI FRANCISCO
153.727	AMANDA JUNIA DE MATOS MARTINS
113.859	ANA KEUVIA SOUSA LEITE
131.799	ANA LUIZA VIAN DAMAS
152.969	BARBARA JULIA HERNANDES
8.351	BEATRIZ ANDRADE MARIA
134.645	BEATRIZ GABRIEL DA SILVA
111.015	BIANCA ODARA MARTIN BARBOZA
153.193	BIANCA RODRIGUES SIPRIANO
155.171	BRUNA MARINA MARTINAZZO HIGUTO
58.686	BRUNO ANTUNES DA SILVA CAPIM
129.791	CARLA FERNANDA RAMOS ALVES
4.456	CARLOS ALBERTO DE MELLO OLIVEIRA
93.363	CARLOS ERBS DOS SANTOS
111.679	CASSIA LOPES DOS SANTOS
44.642	CATIA RODRIGUES NEVES
88.567	CAUE SEGRE RUAS CONSTANTINO

**EDUCAÇÃO**

156.245	RICARDO FERNANDES DE ALMEIDA
46.099	ROBERTA DOS SANTOS PINHEIRO
40.307	ROSÂNGELA DE OLIVEIRA
31.841	ROSELI AP. SARTORO
154.293	SAMUEL VASCONCELOS DE OLIVEIRA
156.713	SHEILA MORAIS DA SILVA
42.455	SHEILA PERSON GIANNONE
25.402	SILMARA CARINA TORRES BORACINI
82.423	SONIA APARECIDA SUNIGA
127.613	STELLA DE LIMA CUNHA
117.725	THAIS HELENA DE CAMARGO
7.524	VERA LUCIA DE SOUZA
154.031	VICTOR HUGO INACIO DA SILVA SOUZA
134.351	VICTORIA EDUARDA RIBEIRO
157.233	VITORIA ROSA DA SILVA
152.905	VIVIAN BOTTER GAMARRA
28.163	VIVIANE CRISTINA LAMBERT SILVEIRA
87.857	VIVIANE SARA CARVALHO LEITE
97.035	WESLEI ROGERIO DE FARIA RODRIGUES
151.261	WIND DE SIQUEIRA CURITIBA

**Curso INGLÊS
Período - NOITE****PCD**

Inscr.	Nome
151903	JULIA C BENEVENTE
151717	LUIZ ANTONIO GIACCONE
151595	LUIZ CARLOS DE SOUZA

Sorteio Geral

Inscr.	Nome
73.970	ADEMILSON CARLOS FERNANDES ALMEIDA
155.601	AMANDA SOARES MARIANO
130.549	CINTIA DOS SANTOS OLIVEIRA
116.635	CLEIDE APARECIDA GUALASSI RIZZIERI ANDRA
93.533	DAIANE FERNANDA MAGALHAES SIMAO
5.995	DEBORA THAIS MORASSUTI SANTIAGO
81.979	DIANA CRISTINA PINARDI
147.093	DIEGO OLIVATO PACHECO
22.025	EDERVAL DA SILVA
21.396	EDINILSON ANTONIO
154.109	FERNANDA MARQUES DA SILVA
155.749	FERNANDO POLLI
100.423	GABRIEL SARTORI
72.611	GEMERSON NOGUEIRA DE SOUZA
147.321	GIOVANA DE OLIVEIRA NOVAES
154.525	GIOVANA EMANUELA MARQUES BASTOS
121.729	HELTON BARBOSA SANTOS
111.291	JEFFERSON DE CAMARGO NUNES
4.281	JESSICA THAIS BACCARO
83.139	JULIANA BALDI DA SILVA
102.855	LETICIA GABRIELA DA SILVA
153.775	LIGIA BALDAN CESARINO
152.119	LORENA CLARO DO NASCIMENTO
154.713	LUCIA CRISTINA SALA SEGANTIN
156.749	MARCELO SANT ANNA
53.165	MARIA DE FATIMA DE LIMA SILVA
154.231	MARIA SOLANGE DE ALMEIDA SILVA
4.853	MARISA DE SALVO MIOTTI
120.167	MARTA MARINA SANTANA DE ALMEIDA
63.213	MATHEUS FELIPE CORREA AVERSAO
155.141	MATHEUS ZORZI
154.459	MOISES APOLONIO BARBOSA
155.803	PAMELA MARIANO DE MORAES PIRES
156.509	PAULO JUVENTINO NETO
156.189	PRISCILA AUGUSTO
157.269	RODRIGO DOUI PICCHI
153.119	ROSANA CRISTINA GIAFRONI
156.887	SIDNEI LUIZ DA SILVA JUNIOR
140.383	SUELEN DE OLIVEIRA ANZOLINI
57.478	TANIA CRISTINA RODRIGUES
155.997	THAINA CARDOSO
151.789	THIAGO ENRIQUE CASALLI MARTINI
154.239	VICTOR ROBERTO GUIMARAES MELLO
18.262	VIVIANE DA SILVA SANTOS
152.915	WAGNER LEANDRO MIOTA

PCD

Classif.	Nome
1	HERALDO SEBASTIÃO ELIAS SANCHES
2	GRAZIELE ELISBAO COSTA
3	APARECIDA CONCEIÇÃO NEVES ZORZI
4	PEDRO HENRIQUE MACEDO
5	FERNANDA CRISTINA ESTEVES

UGE

Classif.	Nome
1	MARCELLA PICHINI PACINI

Sorteio Geral

Classif.	Nome
1	CARLOS ALMIR MOLENA
2	GISELE APARECIDA SOARES VALENTIM
3	ELIANA DE PAULA CAMPOS
4	ANDRESSA DE LIMA MOURA
5	FERNANDO HENRIQUE MATOS DE CASTRO
6	SABRINA BERNARDI
7	MARCELO FROES
8	ADRIANA MESTRE CARLOS CRIVELINI
9	ANA CLARA ROCHA
10	FATIMA CRISTINA DE OLIVEIRA NAKASHIMA
11	ANDRE PALMA PEREZ
12	LUCIANA ABREU BARBOSA
13	ELISÉTE RODRIGUES RIBEIRO
14	MONICA CRISTINA CABRINI MEDEIROS
15	FELIPE DE FABIO VENTURA
16	FLAVIA MARIA PEREIRA
17	CRISTINA GONCALVES DE OLIVEIRA
18	FLAVIA MILENA PINARDI
19	ANDRÉA BONAMIGO DOS SANTOS
20	CLOVIS AMARILDO ALVES
21	EVA MARIA DA SILVA
22	CRISTINA MIURA BORGES
23	ANA CRISTINA DE SOUZA
24	MARIA FERNANDA FOSSA MORENO
25	PAULO ROBERTO SIMOES
26	ANDRESSA CRISTINA KAAM PRAVATTI
27	RAQUEL VAZ
28	LUCIANE MENDES
29	MARIANA DA SILVA BERNARDES
30	SIMONE APARECIDA ISIDORO
31	ISABELA GOES SILVA
32	EDUARDO DINIZ PEDROSO
33	MAX ALEXANDRE OLIVEIRA MAGANINI
34	PAMELLA MAYARA SABINO COSTA
35	LUIZ HENRIQUE LATORRE
36	ELAINE MARTIM
37	LUCIANO DOS REIS REINA
38	LINALDA BARBOSA DE SOUZA DA SILVA
39	LUCAS GIACOMELLI DA SILVA
40	BRUNA MARCUCCI PEDRO
41	NATHALLY RODRIGUES CARVALHO
42	ANA PAULA ARANHA
43	ALEXANDRE DO PRADO MOTA
44	MÁRCIA FONTANELLA
45	ALAN GEORGE CHURCHILL
46	ALDA MARIA CARRARA
47	KELITON MENEZES DOS SANTOS DA SILVA
48	LENISE DIAS ARAUJO
49	HÉLDER FÁBIO DE LIMA
50	RAISA MARCUCCI PEDRO
51	ROSELI MARQUES DA ROSA
52	LILIAN CAMILA DE PAIVA MOLINARI
53	GLAUCE VILELA MOREIRA
54	KATIA VASCONCELLOS DOS SANTOS
55	EDNALDO CARVALHO PEREIRA
56	SIMONE REGINA CARBOL
57	CRISLAINE A ROSSI BULGARELI
58	ANDREIA FERRAZ ZAMBELLI
59	ADRIANE FERNANDES
60	EMÍLIA SAMPAIO CAPELATTI
61	PRISCILA BONFIM DOS SANTOS LOPES
62	BRUNA CAROLINA DOS SANTOS FARIAS
63	MARIA JULIA SCARPELLI GOMIEIRO
64	JUCELINA MARIA PEREIRA AMARAL
65	CASSIA FAUSTINO DOS SANTOS
66	BEATRIZ SANTOS MOTA
67	THAIS ROSSI TRIGO
68	PATRICIA RIBEIRO BEZERRA

LISTAS DE ESPERA DE CONTEMPLADOS POR SORTEIO
Convocação via e-mail a partir de 01/06/2021

ESPAHOL MANHÃ

**EDUCAÇÃO**

69	RAFAELA DESANI DEL COMPARE	151	DEBORA DANTAS MARTIN DE SOUZA
70	ERICA PISAPIO	152	ANA MARIA DE FREITAS SANTOS
71	TATIANA RODRIGUES BERNARDES GIOLLO	153	PAULO GOMES DA SILVA
72	MARIANA ESTELLA	154	VILMA EVANGELISTA GUIMARAES DA CRUZ
73	EDLAINE JESSICA PEREIRA MADRID	155	TAMAR DE OLIVEIRA NEVES SPERANDIO
74	FABIO HENRIQUE CAMPOS	156	LIVIA MARIA CASTRO SIQUEIRA
75	THIAGO FERNANDES DE OLIVEIRA	157	MIRIAN DE OLIVEIRA
76	CARLA DANIELE LEAL DOS SANTOS	158	CHRISLAINE MOHOR GILIOLI
77	ANDERSON LUÍS JACINTHO	159	REBECA LAIS SILVA RAMOS
78	THAMIRES NUBIA BIANCHINI LIMA	160	MAYARA SABINO ROCHA
79	JAQUELINE DO NASCIMENTO PEREIRA	161	DANIELA SIQUEIRA DO MONTE CARMELLO
80	RUTE RIVAS BORRIELLO	162	EDUARDO GOTARDO FORNAZZA
81	KEILA BEATRIZ DE LIMA	163	ADRIELLY ALVES SANTOS
82	MARIA IZABEL DOS ANJOS MORAES	164	NATÁLIA BOCANERA MONTEIRO
83	KAREN REGINA MARTINS	165	CESAR ADRIANO DA SILVA
84	ALESSANDRA DE SOUZA MARTINI	166	GRAZIELE MALATESTA
85	ALEXANDRE SIQUEIRA LOPES	167	ALINE CASTRO PADILHA
86	SILVIA MARIA ANDREOTTI FABRIS	168	SABRINA RODRIGUES G. GARCIA SCARELLI
87	VALERIA SILVEIRA DE OLIVEIRA	169	RAQUEL CRISTINA DA SILVA
88	CAROLINA DE AZEVEDO MULLER	170	BRUNA VALENTINA ZUCHATTI
89	THAIS MARTINS CLARA DO NASCIMENTO	171	MARIANA LETICIA DE FRANCISCO
90	REBECA DE OLIVEIRA EUDOXIO	172	DENISE CRISTINA AVELINO LEONARDI
91	MARCIA BALAO	173	FERNANDA CRISTINA BAGGINI SILVA
92	THAIS BORTOLINI BUENO	174	ELAINE CRISTINA GOMES SEPULVEDA
93	THAIS REGINA DA SILVA	175	JUCARA SANTANA DOS SANTOS DOMINGOS
94	MARCELO ANTONELLI	176	MARIANA BELEM OLIVEIRA
95	MARIANA PERIGOLO STANE	177	PAMELA NATACHA DE SOUZA
96	ITALO ROVESTA SANCHEZ	178	SILVIA FERNANDA NOGUEIRA SEGURA
97	PEDRO IVO MORAES ARAUJO	179	REINALDO BENEDITO ALVES DE FARIA
98	HELENA MARIA BALBINO DE SOUZA	180	GRAZIELLA GATTI DOS SANTOS
99	TATIANE SANTOS SENA	181	PATRICIA CARNEIRO
100	MONICA BELLINI	182	RAFAEL SILVA VALENTIM
101	RITA DE CASSIA PEREIRA SILVA	183	TAISA ROCHA VALLIM
102	CIBELE CEZAR	184	PAULO CESAR DOS SANTOS
103	JAIRO DA SILVA QUEIROZ	185	JULIANA DA SILVA AMARAL
104	BRUNA RESENDE TOSO	186	CAROLINE UNGARO
105	BRUNA ALVES DE SOUZA	187	ANA LUCIA RIGHI SCHLEICH
106	FERNANDA AIUB POLLI	188	MARIANA PERES DE SOUZA
107	REGIANE ELISABETE LEME	189	DANIELA CRISTINA LAUREANO
108	ELISABETE APARECIDA DE OLIVEIRA	190	ANTONIO CARLOS ZILLO
109	CARLOS EDUARDO SOUSA SANTOS	191	ANA CAROLINA DE ARAUJO
110	PAULA ANGELO	192	ALESSANDRA RIBEIRO SAADI
111	THAINA PEIXOTO DOS SANTOS	193	JUCARA SIMAO
112	TONY JIM MING HO	194	TAIS LESSI DE OLIVEIRA ESCUDERO
113	GIOVANNA CHICCHINATO		
114	VANDA MARIA DA SILVA FINCO		
115	SILAS NANCY ORLOVSKY		
116	ROGERIO DE FARIAS		
117	HUGO KAJIYAMA		
118	PRISCILA CAMARGO PEDRAZA		
119	JOSÉ MARIO LOPES		
120	KELLY CRISTINE HAAS UVINHA		
121	LUANA MICHELI DE OLIVEIRA		
122	BARBARA PRISCILA CAMPOS ROSA		
123	MARIA VALKIRIA DA SILVA OLIVEIRA		
124	MARCIA APARECIDA DA SILVA PICCOLO		
125	FABIANA PALÁCIO		
126	LUIZ ANTONIO PAVANELLI		
127	ADALTO CATREKO GAIA		
128	FERNANDO TAKAHASHI		
129	PAMELA CAROLINE DIAS		
130	MARISSOL SILVEIRA DE OLIVEIRA		
131	ESTHER RODRIGUES PRADO		
132	BRUNA GABRIELA RODRIGUES DA SILVA		
133	GIANE OLIVEIRA CABRAL		
134	LETICIA ALEXANDRE CASA GRANDE		
135	JENER FERNANDO LEITE DE MORAES		
136	ELIANA CUSTODIO NALIATI		
137	VIVIANE FERNANDA DE MATTOS		
138	JOSE TIAGO MONTEIRO		
139	CATHERINE KEILA FORATORI		
140	MARIANA NADALIN DE OLIVEIRA		
141	CIBELE ANSELMO		
142	ROBINSON LUIS GUEDES VIEIRA		
143	ANA LUCIA FERREIRA DE ARRUDA		
144	DANIELE SANTOS		
145	ILLENIA PEIXOTO NEGRIN		
146	LUCIANO ROSSI NETO		
147	RICARDO CRISTIANO TÁPIA		
148	MARIA DE FÁTIMA MATTOS ROSSI		
149	CRISTIANE TABATA YAMA		
150	PAULO CESAR A O RIBEIRO		

ESPAÑHOL TARDE**PCD**

Classif.	Nome
1	ANTONIO DE PADUA IGLESIAS
2	FLAVIA AMARAL DA SILVA
3	GISELE APARECIDA DOS SANTOS

UGE

Classif.	Nome
1	DAISY GREGORIO DA SILVA
2	PRISCILA MARY PEDRISA AFARELLI
4	MONICA LAUNIKAS BUZETI SILVA
5	EDILAINE RODRIGUES DE AGUIAR MARTINS
6	RITA DE CASSIA ROZENO DE SOUZA
7	MARIA LUCIA MAIER

Sorteio Geral

1	ALISSON ALVES DOS SANTOS
2	JÉSSICA JULIE MORETO DE AQUINO
3	ISABELLE STEPHANIE PEREIRA DE BRITO
4	CARLOS EDUARDO CERIONI
5	LETICIA STEFANIE NUNES
6	JOSUE DA MOTA TELES JUNIOR
7	ROBERTA DA SILVA MATHEUS
8	MARIA CONCEIÇÃO LOPES
9	PERENE ROZANTE
10	JULIA DE TOLEDO MATHIAS OLIVEIRA
11	KARINA BARBOSA DE CARVALHO BERTOLO QUEIR
12	RAQUEL MENDES DE ALMEIDA
13	JULIANA CASTRO NUNES
14	INGRID DA SILVA KRAUSS
15	JANAIRA MARTINS GUIRRO
16	MARIA JOSE DIAS DOS SANTOS
17	PATRICIA BESSA PINA FRANCO



EDUCAÇÃO

18	JOYCE DA SILVA	100	MARIA DANUTA GOMES LIMA
19	BRENDA NICOLLE DA COSTA PEREIRA	101	SUSANA SANTOS VAZ
20	MARIA MARINA ROZANTE	102	THAYSSA CRISTINA PRUDENCIO BENEDICTO
21	CAROLINA MEDEIROS FRAGOSO	103	JAQUELINE DA SILVA JOAO
22	FELIPE APARECIDO DO NASCIMENTO	104	WELLINGTON JONAS DO AMARAL
23	GABRIELLY CHANCHENCOW DE JESUS	105	VERA MARIA CYRINO
24	AMMABLE CRISTINA MARTINS	106	GUILHERME HENRIQUE DA SILVA
25	KARINA COSTA SILVA	107	VINICIUS HENRIQUE CARVALHO DA SILVA
26	PHYETRA MARIA POSSANI DE SOUZA	108	MATHEUS MARTINS PALLOS
27	GABRIEL DE ARAUJO BRANDAO	109	AMERICO CARNEVALLE
28	GUILHERME HENRIQUE GOMES SILVA	110	EDNEIDE ALVES DE MELO
29	REINALDO BATISTA DE OLIVEIRA	111	KERIMA KARINE JORDAO SILVA
30	ELIANA CRISTINA SANTOS	112	MARIA EDUWIRGES MOREIRA
31	MARCIA	113	GABRIEL SONCIN DE JESUS
32	ELZA APARECIDA MARRA	114	REBECCA SARAIVA MONTEIRO
33	JOAO VICTOR PENTEADO MATIAS	115	JULIA DOS SANTOS CRUZ
34	FRANCIS LOUISE DEZANI STASIAK	116	DEBORA PAULA BRIANEZI
35	DANIELA PATRICIA DIAS	117	LEONARDO GONÇALVES NEVES
36	MILENA LEAL DA SILVA	118	GISELE CRISTINA DA SILVA ANDRADE
37	ARMANDO RIGOLINO JUNIOR	119	SHIRLEY RODRIGUES BRAZAO
38	VICTORIA DANYELA RIBEIRO DE SOUSA	120	ANA LUIZA KOBORI
39	CAMILA GODOY HOMEM DE MELLO	121	ROSE APARECIDA PEREIRA DE OLIVEIRA
40	ISABELLA VITORIA RIGO	122	BRUNA FORMICO DE CARVALHO
41	FELIPE MARCELO DOS SANTOS	123	MARLEY KASSIA TABITA GOMES KLUCZKOVSKI
42	ROSANA MARIA CANO DE LIMA	124	LUCIMARA DE OLIVEIRA RONCOLATO
43	BIANCA RIBEIRO DA SILVA	125	PATRICIA CAROLINA DAVINI GOMES
44	ISABELLA CAROLINA FAGIAN	126	PRISCILA MARCIA CORDEIRO
45	ELISON VALDIR SIQUEIRA	127	JULIANA CARNEIRO DA SANTOS
46	SAYONARA MARINA PALOMBA	128	CLAUDIA AGG ZAFANI MIRANDA
47	MARILISA OLIVEIRA VOLTOLIM	129	SANDRA GOMES PEREIRA
48	ANA LUIZA VIANA DA SILVA	130	LUCIANA CERQUEIRA CEZAR
49	NATHALIA SANTOS TIMPONI	131	ISABELA ALVES ARGENTIN
50	VITORIA FAGIAN DE SOUZA	132	RODRIGO LUIZ DA SILVA
51	ALICE PRUDENCIO FERRER MEDINA BENEDICTO	133	DANIEL GABRIEL PEREIRA DE SOUZA LOPES
52	WILLIANA DE SOUZA COSTA	134	CATHERINA FARIA SALVADOR
53	ERIKA FERREIRA DE SOUZA	135	JOSE ROBERTO MONTEIRO
54	LYGIA SILVEIRA FONTES	136	SUZANA MARIA DE OLIVEIRA
55	VANESSA SANTOS DE FREITAS	137	LUCAS LOPES MIRANDA
56	CRISTIANE APARECIDA DA SILVA	138	LUANA PAULA DEL GELMO
57	FABIO FERNANDES COSTA PEREIRA LOPES	139	MARIA MARIN RIBAS MORANDINI
58	DEBORA FORMICO DE CARVALHO	140	CAMILA MESINA
59	LUCAS QUEIROS DE PAULA	141	RENATO ANDRE DA SILVA
60	SIDINEIA GARCIA	142	SORAIA DA GRACA ANDRADE SOUZA
61	BRUNA CORREA MENEGHINI	143	ANA PAULA ALVES FRANCISCO
62	ISABELA ALEXIA SILVA LADEIRA	144	TAYNAH VAZ PIASSI
63	JÚLIA ISABELE OLIVEIRA VIOTTI	145	CAROLINA DOS REIS MARQUES
64	FABIOLA VITORIA DO NASCIMENTO DE BRITO	146	ANA PAULA OLIVEIRA MARTINS
65	INGRID DE OLIVEIRA DA ROCHA	147	MARIANA SOARES EVANGELISTA
66	GERSON LUIZ	148	ADRIAN SILVA BORTOLOTTI
67	KARIN ASSIS PARADA	149	ADENILDE COSTA MOLINERO
68	VICTOR VINICIUS SOUZA SANTOS	150	VITORIA ALVES OLIVEIRA
69	CRISTIANE LOPES DE SOUZA	151	PAULA LUCIANA ARCANJO
70	FLAVIO TANAKA	152	HENRIQUE DE SOUZA RUYZ CARDOSO
71	DAIANE APARECIDA DA SILVA	153	FLAVIA MARIA CAPPELLI
72	RENATA ANDRADE PERNICAS	154	AGATHA MOREIRA GIARETTA
73	FABRICIO SETE	155	MARIA EULÁLIA DE ALMEIDA SCHLEICH
74	GABRIEL VINICIUS DO PRADO	156	LAYENE DOS SANTOS OLIVEIRA
75	KATHLEEN	157	ANDREIA APARECIDA DE MELO PONTES
76	ANGELA MARIA NOGUEIRA	158	MARIA PAULA MARCICANO VICENTE
77	MARIANA BRISQUE SANTOS	159	VICTORIA ALCARIA ANTONELLO
78	JULIANA GASPARI	160	MONICA ANDREA MARCELLINO DE ARAUJO
79	BRUNA BULISANI WURGLER BUIM	161	PEDRO ALVES DA HORA
80	VANESSA ABREU MORENO	162	BIANCA DA SILVA NITOLLO
81	WILHO DE SANTANA ASSIS	163	CARLA MEDEIROS LOPES DA SILVA
82	MARIA GABRIELA CAMPOS	164	ISABELLA ZUTINI
83	HELOA IWAYAMA BARBOSA	165	RAFAEL GUELLI SALLA
84	CAROLINE MARCHI SILVA	166	TABATA DILENARDI DIAS
85	IRANNILMA GOMES DA SILVA	167	ANA CECILIA NELO
86	ANA PAULA DE FREITAS GOSNÇALVES	168	ALESSANDRO NUNES DE ALMEIDA
87	SHIRLEY BATISTA DOS SANTOS	169	NATALIA LUIZA DE CAMARGO
88	MARIANE NUNES MENDES	170	MARIA AUXILIADORA FERREIRA
89	SARAH BATISTA BALARIN	171	FERNANDA APARECIDA DA COSTA
90	SONIA APARECIDA FINATI RICHIERI	172	MAYARA SUELEN LOPES
91	JOAO PAULO COSTA CARVALHO E SILVA	173	NELI DOLORES MIAM
92	VICTOR GABRIEL RODRIGUES DA SILVA	174	CLARA FONTE BASSO
93	MARCELO CHORILLI COSTACURTA	175	CECILIA FELIX DA SILVA
94	JULIA MANTUAN	176	ISABELA OLIVEIRA MENDES
95	JULIANE ARAUJO BERSI	177	LIVIA CHANCHENCOW
96	VITORIA HELOISA CAMPOS SILVA	178	MARIANA LIMA PEZZINI
97	CRISTIANE APARECIDA PAVIN BRUNO	179	CARMEN ALFIERI BORELLI
98	SIMONE CRISTINA RODRIGUES	180	MARGARETE DA SILVA CUESTA DE LIMA
99	REGINA APARECIDA DA MOTA	181	SCHEILA GUIGLIELMIN



EDUCAÇÃO

182	MARIA CERLI VIDULIN
183	GIOVANI GUSTAVO ROSSI
184	MARINA BICHIR POLI
185	MARILHA GABRIELA GONCALVES FERREIRA
186	GIOVANA SANTIAGO LOPES DE MELO
187	FABIANA RITA DA SILVA MARTINS
188	CAROLINA DOS REIS MARTIN
189	NATALIA ARAUJO FILENI
190	MARINA DE FREITAS SOUZA

FRANCÊS MANHÃ

PCD

Classif. Nome

1 KARINE KELLER VERI

Sorteio Geral

Classif. Nome

1	MATHEUS DE ALEXANDRO FLORES
2	DIEGO ULISSES SOARES SANTOS
3	JANAINA MARCATO RIBEIRO
4	LETICIA NICOLY YAMASHITA
5	LUCIANE CRISTINA AMBRUS
6	CLEYTON LEONARDI
7	VIVIANE MARTINS BONILHA PATRONY CAMPOS
8	CARLOS DA ROCHA LIMA NETO
9	EDILENE VILAR COSER
10	KARINE CRISTINA REGRETTA STRINGARI
11	ANDRESSA FONSECA
12	DEBORA BARBOZA
13	KATIA IZILDA DA SILVA
14	ISABELA APARECIDA FORTUNATO SANTOS
15	TIAGO MARQUES DOS SANTOS
16	VALERIA CRISTINA DE O. M. HASEGAWA
17	PAULO RENATO DE OLIVEIRA
18	FRANCINE MARINANGELO DO NASCIMENTO
19	ERICA ROMANIN
20	LUCAS AVELINO SOUZA
21	BARBARA REZENDE
22	LUIA SIMOES CASAGRANDE
23	ANA CARLA DOMINICALE
24	FRANCINE MATSUMOTO PEREIRA
25	CELSO VITOR TAMBORIN
26	MARIANA ROTILIANO AZEVEDO
27	MAURA ALMEIDA MORAIS VARELLA
28	ELIANA VILLAS BOAS TAVARES BORGES
29	RENATA TADEI
30	ANA PAULA MORAES
31	IGOR FERREIRA GUIA BARROS
32	DEISE PRISCILA AMORES SOARES
33	ANA PAULA AZZOLINI
34	CRISTINA SCHONBECK PELEGRINI PUPO
35	BARBARA MARQUES DA COSTA OLIVEIRA
36	MARIA CECILIA ALVES DE ALMEIDA
37	BEATRIZ REGINA FALCAO
38	KAREN CHELLUCCI MACEDO DOS SANTOS
39	ANA ALICE SANTOS
40	CLAUDIMARA GALIOTTI PINELLI
41	MURILO GABRIEL DE MELO
42	AMANDA HESPANHOLETTO VILARES DE OLIVEIRA
43	CRISTINA AGATA ROMANO MENON
44	GABRIEL ALMEIDA REIS SANTOS
45	JANETE SCHAUBECK ESPIRITO SANTO
46	GABRIELA VIEIRA DOS SANTOS HENRIQUE
47	FABRICIO MESALIRA MARCELINO
48	DAYANE OLIVEIRA DE LIMA
49	JULIANA MACEDO PIRES COSTA
50	CARLOS CAMILO MOURAO JUNIOR
51	JOSIANE GARCIA DOS REIS
52	BRUNO ZAGO CESAR DE MELO
53	LEONARDO APARECIDO DE OLIVEIRA
54	ALINNE LEITE MAEDA
55	ARIEL RODRIGUES CARDOSO
56	RITA DI SIERVI
57	GUSTAVO CASTIGLIONI TOLDO
58	DIEGO PELLINI
59	TATIANA FRANCISCO SILVA
60	ARYANA FARIA CALISSI
61	ODETE AUGUSTA DE LIMA
62	GABRIELA TONETTI MARTINI
63	KARTIA VANESSA PEREIRA DO NASCIMENTO
64	ROBINSON DANIEL DOS SANTOS

65	OHANA LEANDRA SCARABELIN
66	LIGIA PIOVESAN
67	TANIA CRISTINA TAVELIN HERNANDES
68	BRUNO GABRIEL RODRIGUES PELEGRINA
69	IVAN GUILHERME PEREA
70	FABIA CATALANO SORBA SANTANA CHAGAS
71	PEDRO ZENIVAL RAMOS FERRAZ JUNIOR
72	RODRIGO CARDOSO ROCHA
73	ADRIANO SILVA CORREIA
74	MARIA EDUARDA MIKAMI NEVES
75	BEATRIZ ROSSETTI PEREIRA
76	MARIA TERESA STAEHELI
77	SIMONE MARCELO
78	BEATRIZ DE OLIVEIRA SALAS
79	HADASSA PARAVIZO DE BRITO
80	MARCOS EGIDIO LIMA DOS SANTOS FERNANDES
81	CAETANO FRANCESCETTO
82	MARIANE LELY DE OLIVEIRA ASTUDILLO
83	JULIA DUMALAKAS SILVA
84	MAURO HISSAYUKI UTIDA
85	APARECIDA MARIA RIBEIRO DE MORAES
86	MATEUS ALAN MORIJA DOS SANTOS
87	MARILENE PAGAMISSE
88	NICOLE BREDI RODRIGUES
89	JULIA SELICANI MORIKUNI
90	KARINA MARIA FORTES
91	JULIANA PEREIRA CAMARGO
92	LILIAN AIRES DILELLE ALVES
93	ANTONIO CESAR ALARIO PIRES
94	VERIDIANA
95	MILENA OLIVA DOS SANTOS
96	LAURA FEODRIPPE DE SOUSA BREITSCHAFT
97	GABRIELA BARBOSA MARQUES
98	MARIA DAS GRAÇAS SILVA
99	MARILI CAMARGO CARDOSO
100	MIRIAM DAMARES GIL FRUTOS
101	THAINARA NOGUEIRA MARTINEZ
102	SHIRLEY BARRETO RABELO
103	ELOA ARCHANJO FERRAZ
104	ROBERTA FERREIRA DA SILVA
105	MURILO LYSAKOWSKI FARIA FERREIRA
106	SILVIA CRISTINA S CAVALLARI DE CAMPOS
107	LETICIA SIMIONATO
108	CAROLINE DA SILVA BARBOSA
109	MAGALI OLIVEIRA DA SILVA COSTA
110	MIRIAM GAIULIANETTI C DE MOURA MATSUMOTO
111	WAGNER ALVES DE MELO JUNIOR
112	CIBELE PROKOPAS MENON
113	MARCELO MESSIAS RAMOS
114	DANIELI COSTA
115	JULIANA E SILVA MACHADO
116	MARCELA DA SILVA NALIN
117	GIULIA GRAZIELA SOUZA BRAGA
118	RAQUEL RODRIGUES ALVES DA COSTA
119	AGOSTINHO GADELHA DE MESQUITA NETO
120	RAFAEL ALKMIN REIS

FRANCÊS TARDE

PCD

NÃO CONSTA

Sorteio Geral

Classif. Nome

1	PRISCILA DA SILVA TAVARES FRANCO
2	CRISTIANE OLIVEIRA
3	SERGIO CURIEL SICHETTI
4	ICARO DE ASSIS AZEVEDO SANTOS
5	VICTORIA LEITE BUENO
6	RENATA MARIA MIZANI
7	AMANDA POLIDO ORLANDINI
8	ANA BEATRIZ ANTÃO LIMA
9	TATIANE REGINA ARTONI
10	RAFAELA AUGUSTO
11	LETICIA PEREIRA DOS SANTOS
12	FELIPE ANDRÉ ALVES SILVA BATISTA
13	POLIANA PAVAN POLLI
14	LILIAN JUSSARA BARIANI
15	WILLIAM ESTEVAO LINO DA SILVA
16	JULIA DE SOUZA NUNES
17	NATALIE CAROLINE MIGOTTO ROSSO
18	NICOLAS PORTINARI RODRIGUEZ SANTO

**EDUCAÇÃO**

19	FERNANDA ELNOUR	101	BRUNA TAVARES ARGENTO
20	CINTIA CALDEIRA CHAGURI	102	RAFAELA PEREIRA DA SILVA
21	LAURA CERVI CARVALHO	103	GUILHERME JOSE DOS SANTOS
22	MARGARETH RIBEIRO DE ARRUDA CASSAN	104	MARIANA SHIBUKAWA G. FICOCELLO BLASQUES
23	MARA LUCIA MULLER	105	MARCEL JULIANO ZAMPIRON
24	MURILO VERONES CANDIDO DE MORAIS	106	ISABELLA MASCARENHAS MIRANDA
25	SARAH PAOLA TODARO DE SOUZA	107	CATHARINA V L O DE CASTRO
26	GUILHERME RODRIGUES VEIGA	108	GIOVANNA MATTOS DAS NEVES NUNES
27	MARISA DE FATIMA GAMA DE OLIVEIRA	109	MARCELA COSTA QUINTAS GUIMARAES
28	MILENA FURLAN TAFURI BUGATI	110	GRACIELA DAROCHA SOBIERAJSKI
29	SANDRA REGINA DINIZ	111	DANIELA GONCALVES VENDA
30	THAÍS DOS SANTOS	112	CESAR AUGUSTO SIGRIST
31	HELENA SAMPAIO SILVA VIERIA	113	BEATRIZ SANTOS MELLO
32	BRUNA LISSA	114	CARLOS ALBERTO LOTERIO
33	CLAUDIA MARIA R E OLIVEIRA BRANDAO	115	MONICA HOLSBACK UDO
34	DANIELE PRADO PEDROSO MORASSUTI	116	CAETANA GARCIA MARTINS
35	ELAINE GUERRA DA COSTA	117	NORIS GONÇALVES FERREIRA
36	EVANDRO MORAES	118	KAROANE CAROLINE BOMI
37	MURILO BULISANI WURGLER BUIM	119	KYARA ALBUQUERQUE DE MEDEIROS
38	GIOVANA SILVA LUCCHESI	120	IRENE RIO STÉFANI
39	DEBORA BROMBAL VISNADI	121	MARIA CAROLINA RIGONI
40	DENISE FATIMA MARINI REZZAGHI	122	VIVIAN CRISTINA MENEZES RODRIGUES
41	YASMIN ROSA PEREIRA	123	CARLA GODOY DE LIMA
42	LUIZA DE SOUZA DOS SANTOS	124	ISABELLA GABRIELLA DE BRITO SILVA
43	MARCIA MARIA BALABANIAN MASCARETTI	125	MARCIA ENTRINGER SIMOES
44	LIA CRISTINA GASPARI CEOLIN	126	ROBERTA LÍVIA DE SOUZA RABELO
45	JOAO OTAVIO DA SILVA NETO	127	ELISETE SUELY MARQUES
46	MAÍRA FRANCO	128	ISABELA VERALDI KEME
47	SERGIO AUGUSTO ACORSI DE PAULA	129	ALEXANDRA CRISTINA GOMES DE ALMEIDA
48	MARCELO DA SILVA VIEIRA	130	HELOISA MAZZUCO PASTRO
49	VINICIUS RIBEIRO DA SILVA	131	FABIANA CAROLINA PINCINATO
50	PAULA REGINA PRUCOLI	132	LARISSA PROVATTI MOTA SILVA
51	PAULA REGIANE LEANDRO	133	LUCIANA LANÇA DINIZ
52	PIER FRANCESCO PASSARIN MARCHI	134	LIVIA MELCHIORI BAESSO
53	MARIA CLARA V L O DE CASTRO	135	LUANA DALEFI CIQUELERO
54	NICOLE BIANCO MARQUES	136	ISABELA POLY DENNY
55	SIRLENE BARBOSA DE ALMEIDA	137	NICOLLE PERES SOUZA
56	ANA PAULA ANDRÉ TIESO		
57	GRAZIELA PONTES DE SIQUEIRA FLAVIO		
58	JAQUELINE CRISTINA DA COSTA		
59	JUAN BRAGA		

FRANCÊS NOITE**PCD****Classif.****Nome**

1	DAVID HALBIG
2	TIAGO GONÇALVES DE LIMA
3	DIOGO NAKAMURA
4	ERIC MIGUEL LEMOS DE FREITAS
5	LUCAS HENRIQUE PERES FERREIRA
6	RAFAEL BARRETA CONTREIRA
7	RAFAEL MACHADO VILAS BOAS

UGE**Classif.****Nome**

1	CHIARA CAGNAN CHAVES
2	MARIA FERNANDA
3	LARISSA MELAINE ROCHA
4	ANA CRISTINA CARLOS
5	ANDREZA SAFRA SIQUEIRA
6	KITTY TATIANE FRANCISCATTO
7	LAYAN LIMA SILVA
8	MISAEAL DA SILVA OLIVEIRA
9	STHEINER GEORGE DOS SANTOS
10	CAROLINE DANIELA DA SILVA
11	ANDREIA MIDORI KANESI KAJIHARA
12	LEONARDO CASAGRANDE ALEGRE
13	SILAINE DA SILVA
14	NEUZA MONTORO DE OLIVEIRA

Sorteio Geral**Classif.****Nome**

1	ALCEBIADES PARDAL GRANDIZOLI
2	ARIANE BERNARDO
3	CATIA DOS SANTOS SILVA
4	CÍNTIA CINARA FERREIRA
5	TIAGO SOUZA LEARDINE
6	ARÍCIA CHINELATTO
7	FERNANDA OLIVIA COSTA DE OLIVEIRA
8	KALDRIN IZIDORO ESPASSO SILVA
9	VERA APARECIDA CLEMENTE
10	LARISSA FIORIN SIENA
11	LUIZA PASSARIN FABRICIO
12	LUCIANA GREGORIO DE LIMA OLIVEIRA
13	FRANCISCA KELLY MELO LIMA
14	ADRIANO AFFONSO MENDES



EDUCAÇÃO

15	TAISA APARECIDA LEITE	97	VANUSA LEMOS DE TOLEDO
16	CINTHIA SERONI	98	JOSICLEIDE SOARES CÉSAR
17	MAYARA THUANY ALVES DO LIVRAMENTO	99	MARIANA REGRA PLAUGAS
18	JULIANA PRADO DE MORAIS	100	NATÁLIA BETELLI POMPERMAYER
19	ANDRÉA CHRISTINA FERREIRA LEITE	101	ANA LUIZA ROCHA
20	GUSTAVO HENRIQUE DOS SANTOS KOCH	102	DILVIA PERRE SANTOS VICENTE
21	LUCIANO BIANCHI	103	JACQUELINE KATHERINE CARVALHO SOAVE
22	HELOISA CRISTINA DEL ROY FRANCO	104	THABATA APARECIDA MOTTA
23	FERNANDA TORRES APOLLONIO	105	YAGO SARTORI DE CARVALHO
24	LAURA ROSAO DIAS	106	ENEDINA APARECIDA CASSOLLI
25	CARLOS HNERIQUE RODRIGUES	107	DALETE LARANJEIRA DE MELLO
26	MARIA APARECIDA FORCIONI DA SILVA	108	AELSON SANTOS LOPES
27	KALIL CESAR NICIOLI	109	LUCIMARA REGINA MAZZOLI CAMARGO
28	MARIANA MARQUES	110	MARCELO STANKUNAVICIUS
29	ALINE FERNANDES SILVA EVANGELISTA	111	VIVIANE RAMOS LIMA GRANDISOLI
30	CAIO CESAR HONORIO ROCHA	112	TATIANA JAZRA NAKAMURA
31	FLAVIA CARLA MOYANO	113	FERNANDA STEFANIE ARANHA
32	PAULA TAYNA DE LIMA	114	LÍVIA PERSON GRANDISOLI
33	AMANDA CRISTINA SOUZA SILVA VIEIRA	115	BEATRIZ MANTOVANI RUY
34	SAULO DA SILVA GOMES	116	ELLEN KARINA BELLODI
35	FERNANDA CECILIA GARCIA TÉDDE	117	JAQUELINE FÁTIMA DA SILVA SANTANA
36	BIANCA VILLAS BOAS BORGES	118	BRUNO LOMBARDO SOUZA
37	DANIELA POSSANI	119	KATIA THAIS APPOLINARIO DOS SANTOS
38	ELOÁ LOPES DE CAMARGO	120	VICTOR DAVI DE PAULA ZANATTA
39	FREDERICO SILVA SANTOS NETO	121	CLAUCO KOHLER DA SILVA
40	SILVANA BORATINO ORTEGA NICIOLI	122	REGINA POSSANI
41	FERNANDA TARPINIAN	123	ALINE FERNANDA DA SILVA BRAVO
42	DANIELA JURADO BASSO	124	MAYARA DE OLIVEIRA SEVILHA BOZELLI
43	SARA FERREIRA GUTIERREZ	125	CESAR FAJARDO DOS SANTOS
44	LUIZ FERNANDO PACHECO MARQUES	126	GEOVANA DE ARRUDA MERLO
45	ELAINE CRISTINA DIAS SILVA	127	DIEGO BARBOSA MAGALHAES
46	MAGALI DA SILVA MARTINS	128	JANAINA COELHO
47	LAURA GIMENES CUNHA	129	RAMON JOSE PREZOTTO
48	SERGIO PEREIRA DA COSTA	130	GLAUCIA REGINA GIMENEZ
49	ELAINE POSSEBON	131	RAFAELA PEREIRA D SILVA
50	ANITA VALENTIN CATALANO DOS SANTOS	132	LAIS ROMERO SOLTAU
51	MARCELA CAVALCANTI MARQUES	133	DAVI HAAS UVINHA
52	RODRIGO DA SILVA ABRAMO	134	PRISCILA FONTOLAN DA SILVA
53	MARIANA MACORIS MARTINS	135	JULIANO ARRUDA
54	MARIA ELIZABETH MARINS	136	MARIA CLARA DE ARMAS IENNE
55	FABIO PEGAS BARBOSA	137	MATEO OLIVERA SANTIVANEZ
56	JOSE RICARDO CORTEZANI	138	CILENE TENORIO VAZ
57	LIGIA KRIEGLER SALES	139	RONALDO MURARI ZAGATO
58	LIVIA ZAMPA PACHECO	140	ODETE PACHECO ROLIM MARQUES
59	PEDRO HENRIQUE FERNANDES PINTO	141	PRISCILLA OZONO YAMADA
60	LEILA DE MELLO	142	WILLIAM RICARDO DE FARIA RODRIGUES
61	ERIC RODRIGUES DIAS	143	CAROLINE FOLSTER
62	HELENI EUNICE GERALDO	144	ANTÔNIO CARLOS MAGRO JÚNIOR
63	HENRIQUE FELICIO DA CRUZ	145	LEONARDO RIVALDO SILVA
64	RENATA DETTO ZUCHETTO	146	THAYNA COSTA PINHEIRO
65	MARTA APARECIDA CATALANO	147	BIANCA RODRIGUES DA SILVA
66	JOAO ANTONIO MARTINS	148	DENIS RODRIGUES DE CASTRO
67	JORGE LUIZ TRINDADE PANTOJA	149	LUISA GIUSTI COELHO
68	ROSY SILVEIRA LEITE	150	VANESSA SILVA GARCIA
69	NATALIA LOUISE DE OLIVEIRA OLSON	151	MAICON ROBERTO VITALLI
70	EDNAILTON DA SILVA SOUZA	152	MARCIO LUIZ DOS ANJOS
71	JAMILE NAYARA CYRILLO	153	JEFERSON RICARDO DE MORAIS
72	CAROLINA SANTA MARIA WINDLIN	154	GABRIELLA RODRIGUES DE O. DOS S. REZENDE
73	DEILA CUSTODIO SANTOS	155	THAIS FATIMA BARROS RESENDE
74	GABRIELA DE OLIVEIRA PAES	156	SANDRA REGINA VILLA BALESTRIN
75	MARIA GABRIELA DENADAI ZARAGOZA	157	PEDRO CESAR DUARTE
76	RAFAEL HENRIQUE PINTO	158	CLAUDIO POYARES
77	FLAVIA PERRE DEL ROSSO	159	GABRIELLA VANO ARICO DE ALMEIDA
78	MATHEUS EMANUEL PROCOPIO DE SOUSA	160	ISABELA DE MORAIS SOUSA
79	PATRICIA DE SOUZA RABELO	161	PAULO DIOGO DE OLIVEIRA GUAGLIANO
80	IZABEL CRISTINA DE SOUZA	162	SAYONARA MARIA DA SILVA CÉRGOLI
81	ERIKA HARTH	163	ANA CAROLINA CRUZ
82	BIANCA SALES FREITAS	164	MARIA EDUARDA SANTANIEL MARCANSOLLA
83	GABRIELA CRISTINE SIMÃO SOUZA	165	PATRICIA BUFFALO RAMOS
84	WANDER BURIELO DE SOUZA	166	GABRIELA AMABILE DE OLIVEIRA
85	PATRICIA MARTINELLI FERNANDES	167	ISABELA POMPEU TAVARES
86	SILVANA GARCIA DE FREITAS	168	ANA BEATRIZ MAZZINI
87	GISELE SOUZA HALBIG	169	CAROLINA MOTTA PEREIRA
88	CAROLINA DE PAULA SANTOS	170	ZANDER GUSTAVO BEZERRA COSTA
89	BIANCA BOCATO ARANTES	171	RENATA LEO MOREIRA
90	CAMILA OLIVEIRA VENDRAMIN	172	MARIA CAROLINA DIAS DE LEMOS
91	TATIANA TRAVASSOS DE MENEZES	173	ALEXSANDRO BERTONCINI
92	ALINE MARIA DE SOUZA LOPES	174	FRANCISCO DO REGO
93	HELENA EVANILDES LOPES TOSTA	175	YNAE MINEIRO
94	THAIS VIVIANE GALERA	176	GIOVANNA FORCIONI VIEIRA
95	ROSANGELA XILDES DE SOUZA OLIVEIRA	177	CARLOS ERNANDES DE ALEXANDRE
96	THIAGO DA SILVA IGUAL	178	KATIA SILVA DE SOUSA GOMES



EDUCAÇÃO

179	BEATRIZ CARVALHO	261	GISELE MINEIRO
180	FERNANDA TEIXEIRA FIORANTE	262	ELAINE ESTEVAM
181	JACQUELINE DE OLIVEIRA BRANDAO	263	RUBENS PELISSARI SRASSI
182	GABRIEL HENRIQUE SOARES DE OLIVEIRA	264	SERGIO COY
183	CAROLINE CAMPOS DE ALMEIXA	265	ELIAM EDUARDO PROVENCALI
184	MICHELE CAMILA CHINELATTO	266	LAIS MORI
185	MARIANA CRISTINA LOPES	267	MARISTELA BUENO PINARDI
186	BRUNO FERNANDES MARTINS	268	MARINA PINELLI
187	BIANCA VITORIA TOME E SILVA	269	PAMELA ALCACIO ALVES DA SILVA
188	RODRIGO PEREIRA DOS SANTOS	270	PAULO DE JESUS COSTA
189	FABIANA DE FIGUEIREDO MERIGUI CUNHA	271	JULIANA PIMENTEL AJALA
190	RITA DEPIATTI	272	VICTOR MARINO BRANDAO
191	FRANCINE PADIGLIONE SOUZA GOMES	273	PATRICIA APARECIDA NETTO BERNARDI
192	MARCOS DE BENEDICTO	274	ANA PAULA CARNEIRO PERONI
193	JULIA RODRIGUES JULIATTO	275	EDUARDO HENRIQUE MENDES FERREIRA
194	AMANDA SECCATO	276	CONCEIÇÃO MARIA GONÇALVES SAI
195	GABRIELA MUZATI BUIM DE BARROS	277	YASMIN BONILHA
196	ITALY EPONINA NIEROTKA MAGALHAES	278	ROSANGELA DE CAMARGO
197	EDMILSON DE SOUZA ARANTES	279	FABIO CALHEIROS CAIRES
198	KAUANY CRISTINA FAVORATO OLIVEIRA	280	CAROLINE MACIERI PARMA
199	ADRIANA VELA SILVEIRA	281	CAIO AUGUSTO FRANCO SANTOS
200	ANNIE AKEMI PALANDI YANAGA	282	HENRIQUE YASSUHIRO SHIRANE
201	MARIA DAS GRACAS DOS REIS MACHADO	283	JULIANA CARLA DA SILVA
202	LAILA PAULA DE BRITO	284	CAROLINA FORMAGIM MASCHIA
203	DIOGO MACIEL GUIMARAES	285	BRUNO FERNANDO ROCHA
204	JOSE HENRIQUE PUPIN	286	FERNANDA FADIGATTI PICOLO
205	LEILYANNE FERREIRA MARQUES DA SILVA	287	BIANCA MATOS MARTINS DE VASCONCELOS
206	CAMILA SILVEIRA MARTINS CORREIA	288	ROSEMEIRE COQUEIRO DA SILVA
207	RITA DE CASSIA DE MORAES MARIOTTO	289	LAURA REGINA RIGHI
208	CASSIA PINHEIRO GOMES THOMAZ	290	LUDMILA P MELNEC FERREIRA DE OLIVEIRA
209	JULIANA MARIA BEGO	291	ANA FLAVIA TRESMONDE GIURIATI
210	DANIELA COMPARONI	292	GABRIELA ACCORSI ASTOLFI
211	INGRID ANA WOLFF SILVA	293	LIGIA ROSEANE GABRIEL DOS SANTOS
212	HELLEN TATIANE DO AMARAL	294	TARSILA COSTA DO AMARAL
213	FERNANDO NUNES MIRANDA	295	TAYANE CRISTINE FRANCO SANTOS
214	NATALIA ELISA PICCOLO	296	IAGO GUILHERME VIEIRA
215	ALESSANDRA CONEJO	297	FELIPE ANARELLI DE MIRANDA
216	AMANDA BRITO SUSIGAN	298	BRUNA RAQUEL DE OLIVEIRA
217	JANE ABOU MOURAD	299	LEONIA JOSE FERNANDES T DE MENEZES
218	MONICA LO MONACO VIDILI	300	EMILENE MATIAS
219	LUCIANA YUMI OZAWA NONAKA	301	HELOISA HELENA BUENO DE OLIVEIRA
220	SUE ELLEN ALVES	302	ANA CAROLINE AGUIAR
221	VERA LUCIA DA ROSA DE OLIVEIRA	303	NATALIA TEIXEIRA PASCHOA
222	SARA MARIA PARISI	304	SIMONE APARECIDA SANTOS PISONI
223	TALYSON SOUZA RODRIGUES MAGALHAES	305	MANUELA FRARE LISBOA
224	SHIRLENE QUICHABA	306	YASMIN NASCIMENTO ALEIXO
225	KAUE ZEPPELINI SILVA SICCA	307	VITOR GARCIA
226	TAMIRIS DE MORAES	308	ALAN CESAR PIVI
227	BRUNA RIGONI BARBALHO	309	VALQUIRIA ANGELINI
228	AMANDA RODRIGUES DE SOUZA	310	JULIANA DE MELLO MARTINHO
229	DANIEL MAURICIO FRANCO MARTIN	311	PABLO RODRIGO ROCHA
230	ANDERSON LUIS TUBINI BEZERRA	312	FLAVIO AUGUSTO LEITE SOARES
231	GUILHERME AUGUSTO TRACI	313	LETICIA CAVAGLIERI
232	CRISTIANE BONILHA BOREGGIO ANTONELLI	314	PAULO SERGIO DE LEMOS GIACOMELLI STEL
233	TATIANA APARECIDA PINTO	315	SERGIO ROCHA RODRIGUES
234	ALESSANDRA MAXIMIANO DE FREITAS	316	NAYARA RONCATO SANT ANNA
235	LUCIANA FONSECA CUNHA	317	JÚLIA MARINA DE OLIVEIRA SILVA
236	ISABELLI STOPA	318	ANDRESSA CRISTINA DE OLIVEIRA
237	FELIPE DEIVISON SILVA	319	GISELE BENTINE
238	DARLIANA MORAES JUSTINO	320	GRAYCE KELLY BAPTISTA GUERINI
239	GISELE FELIZARDO	321	JULIANA AMARAL ROVERI
240	CRISTIANO SIEDSCHLAG	322	MARCIO DE JESUS SIQUEIRA FILHO
241	JAMES MAX CORDEIRO COUTINHO	323	SILVIA PERÍGOLO STANE PONTES
242	NICOLAS SOUZA MARAZZO	324	RAQUEL DE OLIVEIRA LOPES
243	ANDRE AUGUSTO ALVES	325	CAMILA MELONI MAUTSCHKE
244	JULIANA MARCUSSI DE ALMEIDA	326	YVAN MARC LAGGER
245	JACQUELINE DE BARROS NASCIMENTO	327	TELMA REGINA BEDINI
246	ARTUR TAVARES ARGENTO	328	TATIANE ANZOLIN RODRIGUES PEREIRA
247	MONICA ABREU PANTOJA DA SILVA	329	LUANA DE OLIVEIRA SOUZA
248	MAURICIO MARTINS COELHO	330	AMANDA DA SILVA CALABRETTI
249	CILENE HELENA DE OLIVEIRA AYRIZONO BENAT	331	ALISON EUGENIO QUINTILHANO
250	LILIAN MARA MATIAS CIPRIANO	332	THIAGO MARTINS ARAUJO
251	MARIANA DA SILVA CLEMENTE	333	OLGA ESTELA VALDÉS ARAYA GRANGEIRO
252	FÁBIO ALBINO DE SOUZA	334	ALICE A. CORDEIRO DE SOUZA
253	LILIAN DE FATIMA SILVA MEIRELLES	335	DORACI RAMOS
254	CLAUDIA DE OLIVEIRA RUELA	336	MÔNICA ARANTES OLIVATO
255	BRUNO BISPO LEITE	337	LILIAN AKEMI YAMADA
256	VIVIANE CRISTINA FERIGATTI	338	VANESSA FERNANDES SILVA EVANGELISTA
257	MARIA RACHEL CAPALBO MUZAIEL SAVIETO	339	ROMEIRO JOSÉ BELINI
258	MARINA TURQUETO MURARI	340	JULIA ARANTES AGUIRRE
259	AMANDA FERREIRA PASTANA	341	FLAVIO BRAZ DOS SANTOS
260	SOFIA KLINKE BAPTISTA	342	JOAO HENRIQUE ZACHELLO LOPES



EDUCAÇÃO

343 CAIO DOMINGUES PICINI
 344 PAULA CRISTINA GALLI PASTRE ZAIA
 345 WILKARY BRAVO
 346 CRISTIANE DE FREITAS
 347 MICHELE GOMES OLIVEIRA DA SILVA
 348 CRISTHIANE ARGEMIRA GUIMARAES DE TOLEDO
 349 THAÍS CALORE PEREZ
 350 BRUNA CRISTINA COSTA RIVA
 351 NAYARA FERNANDA TEIXEIRA GOMES
 352 ANA VANESSA FERREIRA RIBEIRO F.SURIGU
 353 GUILHERME PEREIRA MIRANDA
 354 MARIANA PEREIRA SANCHES
 355 LEONARDO JOSE FRANCO TAFARELLO
 356 KATIA FRANCO LIMA
 357 NATALIA FAVORETO ESTEVES HENTZ
 358 MARIA EDUARDA LINO ROSSI
 359 EDUARDO FINARDI BERGAMO
 360 ILIA FERRAZ SANTOS
 361 PATRICIA NAOMI DO AMARAL SAITO
 362 TAMIRIS DOS SANTOS DUARTE
 363 MARIMAR ARLETE BRUNETTI
 364 ANA CAROLINA OLIVEIRA VIEIRA
 365 PRISCILA MARIA RODRIGUES
 366 BRUNO HENRIQUE DOS SANTOS
 367 DIEGO ROBERTO BRESCANCIN
 368 EDUARDO GUILHERME PAULINO VERGA
 369 JORDANA POLY PRADO
 370 PALOMA BILAR BRAZ DOS SANTOS
 371 KARIME PEREA
 372 CRISTIANE SUITER
 373 BEATRIZ AMARAL BONOME
 374 WELLINGTON FEITOSA PASSOS
 375 GISELE SOUSA
 376 BIANCA FERNANDES MARIANO
 377 UIRACABA CYPRIANO
 378 ALESSANDRO BENTINE
 379 MISMANA KEILA OLIVEIRA BRAZOLIM
 380 ROSELI CONSTANTINA DE ARAUJO
 381 EVERTON BRANCO MERLO
 382 JESSICA LISBOA DE GODOI
 383 FERNANDA CRISTINA ARCHANJO
 384 PRISCILA HELEN DE MOURA PRESTES
 385 BRENDA SILVA DOS SANTOS
 386 MATHEUS CARBOL MEDINA
 387 KARINA CAMPOS DOS SANTOS
 388 FIRMINO MAILSON BORGES ANDRADE JUNIOR
 389 TÂMARA TEALDI
 390 FLAVIA DEGASPRE LOPES
 391 CAMILA VILLAS BOAS BORGES
 392 CLAUDIA BARROSO NAZARIO
 393 ADRIANA VICENTE CARDOZO DA SILVA
 394 EVANDRO LUIS DA SILVA
 395 ANDRE LUIS DE LIMA
 396 VALÉRIA RODRIGUES DOS SANTOS BALAS
 397 DRIELY MENDES NUNES
 398 MARILIA PORCARI GERCIANO
 399 MARCO ANTONIO DOS SANTOS FRANCISCO
 400 LETÍCIA DAIANE DA COSTA
 401 VIVIAN GUTIERREZ TAMAKI
 402 DANIEL CARLOS BLANTE
 403 GABRIEL FILIPPE GALEOTE PERES
 404 NORMANDA LOPES TEIXEIRA FEU
 405 LUCIANA MARCONDES SANTOS
 406 STEPHANIE MAGALHAES GONCALVES
 407 CARITA NUNES LACERDA
 408 LETICIA FIORINI
 409 LILIAN DE MELLO
 410 CAROLINA PEREIRA LOPEZ
 411 MARCOS ZANATI
 412 ALEXANDRE DE MOLA SPONCHIADO
 413 BRUNA ALVES DE SIQUEIRA
 414 RAUL AUGUSTO PEDROZO
 415 JULIA SANT ANA ALVES DE SOUZA
 416 SAMUEL FERRAZ DUARTE
 417 LIDIANE FERNANDES
 418 ANA JULIA RODRIGUES BRASIL
 419 PRISCILA CRISTIANE FERREIRA
 420 CORA MARIA BIANCHIN NICIOLI
 421 ROSEMARY RABELLO
 422 GABRIELA RODRIGUES DE OLIVEIRA
 423 ANA PAULA ALVES DE MORAES
 424 LUIZ HENRIQUE ALVES PANSARINI

425 LARISSA SPINELLI CARDOSO DO NASCIMENTO
 426 RICARDO SILVERIO DOS SANTOS
 427 MARIANA PRADO MOLERO
 428 FERNANDA OLIVATO PACHECO
 429 GUSTAVO HENRIQUE CATTANEO
 430 VINICIUS SILVA DE ANDRADE
 431 CAMILA RODRIGUES NATAL
 432 BRUNA VIDAL CANOVA
 433 ELEN OLIVEIRA SANTOS
 434 KARINTIA LUISA ARRUDA SILVA
 435 MARIANA FORNEL OLIVEIRA
 436 NATAN VINICIUS CARIDI
 437 VALDEMIR APARECIDO PEDRO DA SILVA
 438 MARCELO OZE NONAKA
 439 RAISSA GOMES AGOSTINHO

ITALIANO MANHÃ

PCD

Classif.	Nome
1	LILIAN BIROLIN
2	TANIA MARIA DA SILVA

UGE

Classif.	Nome
1	VIVIANA CENAMO TASSO
2	PAOLA NEGRI GERALDO

Soteio geral

Classif.	Nome
1	MICHELE JANAÍNA DICK ROMANO
2	GUSTAVO PRANDINI MATHION
3	KAIQUE ALAMBERT CABALLEIRO
4	FERNANDO CESAR GOUVEA
5	ROBERTA KANDAS DE MEIROZ GRILLO
6	ELIANA APARECIDA DAINESE
7	MARCIA MARTINAZZO FONTES
8	JULIANA ALVES DE TOLEDO
9	CAMILA COELHO BRANDAO
10	CAMILA MARIA CHIQUETTO
11	PATRICIA CESAR CARVALHO TAFARELO
12	GUILHERME PARAGUAI DONATI
13	ROSANA MARIA MERIGHI
14	ALEXSANDER JUNIO GONELLA
15	LUCIANA MULLER
16	LUIS DIRCEU VAZ DE LIMA
17	CARMEN SILVIA RONCATO
18	SANDRA MAURA MACEDO BUENO DE OLIVEIRA
19	MARCIA MARIA PAZINATTO
20	REGINALDO REDOLFI
21	MARIA DE LURDES SCHNEIDER CAVALLARI
22	BEATRIZ AMORIM MARQUES BENTO
23	NEIDE BERSTECHER GEHRINGER
24	ALESSANDRA CRISTINA FAZIO
25	SOLANGE PASIN MUJNIZ
26	SIMONE DE BARROS URA
27	PRISCILA FERNANDES VISCONDE
28	WALCY DA SILVA NEPOMUCENO
29	RENATO CANDIDO DE OLIVEIRA
30	MATHEUS
31	TATIANA ALVES MOREIRA
32	BRUNA GUSMÃO LEMES DA SILVA
33	PATRICIA VANINI SECCHI
34	ALINE PADOVAN PEDREIRO
35	DENISE MARIA BALBUENA SEREGATI
36	GIOVANNA FERNANDES DA SILVA
37	CEZAR AUGUSTO PAIVA
38	MARCIA AMARAL CARNEIRO ESTAVARENGO
39	MARCEL SANTOS COMINO
40	MARISA ADELIA BIANCO
41	SANDRA DE CASSIA CODARIN NASCIMENTO
42	MARCELO EDUARDO MALVASSORI
43	JONATHAN LEONARDO DE MELLO FAELIS
44	DANIELE LOMBARDO PEREIRA DA SILVA
45	ARLINDA MARIA DA SILVA
46	MARISTELA MARINHO
47	MARIA FRANCISCA FERNANDES MESQUITA
48	JONATHAN DE OLIVEIRA LIMA
49	CAMILA BEATRIZ SALDANHA MAIA
50	REGINALDO SOARES ROSA
51	ELIETE ROSE DEL BARCO
52	INES APARECIDA GODOY



EDUCAÇÃO

53	SUELY APARECIDA ARCHANGELO	135	LIDIANE BONETTE CARACHO
54	ANDERSON PRATA DE SOUSA	136	KATHLEEN NICOLE PINA
55	RODRIGO RICCIARDI PUGLISI	137	VANESSA CRISTINA PURISCO
56	PATRÍCIA AKIKO BRUNELLI YAMAMOTO	138	MARCELO BIASIN
57	ELTON LIMA	139	LEONARDO DE MARCHI
58	DENISE CRISTINA CERON BARBOSA	140	JULIA FERNANDA PINTO
59	PATRICIA REGINA BELLI	141	SHIRLEI MARIA BIASOTTO
60	EDSON PORTELLA PINTO	142	ERICKSON APARECIDO OLIMPIO
61	JENOVEVA JACQUELINE LOBOS JIMENEZ	143	GLAUCIA MARIA RIZZATI DE AGUIAR
62	RODRIGO CLAUDIANO DA SILVA GARCIA	144	PATRÍCIA PORTO FERNANDES
63	SELMA MARIA CENSI DE CAMARGO	145	ALINE FERNANDA MAESTRI DONATO
64	GABRIEL BONJORNO DA SILVA	146	MARIA LUISA BORIN DE SOUZA
65	IVANI APARECIDA DOIN ROCHA	147	CLARISSE MARIA ALBUQUERQUE FACCHINATO
66	BEATRIZ FORNAZARI MOURA	148	NATALIA CARDOSO DE LIMA
67	PRISCILA RODRIGUES FERNANDES	149	LILIAN CRISTINA PIASSETINI
68	LAINARA LEANDRO	150	ELIANA CRISTINA LUIZ PINEZI
69	SILVANA APARECIDA DO AMARAL CACCERE	151	ISABELLI COUTO DE OLIVEIRA
70	IRIS MARIA DADALT	152	SANDRA REGINA TAFARELLO PEREIRA
71	MARLY APARECIDA VANINI	153	THAIS DONOLATO
72	JULIANE CESTARI PRADO	154	THAIS REGINA GALLI PASTRE BRUNHOLI
73	JULIANA DE OLIVEIRA GOMES DA SILVA	155	VINICIUS VICENTE SANDANIEL DA SILVEIRA H
74	ALMIR BUFALO	156	REGIANE RODRIGUES NUNES SOARES
75	GISELE APARECIDA PEREIRA	157	MARISTELA FALCADE LUCA
76	GIOVANA REIA BIANCO	158	ALESSANDRA CAMARGO DEBATIN BENTINI
77	ELISETE REYNALDO DE ALMEIDA SILVA	159	GUILIA DE BACCIO SANCHES PEREIRA
78	EDUARDO DAVISSON EVANGELISTA	160	BARBARA ROSA BALAO
79	LISANDRA TINOCO PASCHE MOREIRA	161	ANDRESSA IGNEZ DE ARAUJO SIMAO
80	GABRIELE DE ANDRADE NORONHA	162	ALEXANDRE NAZARENO MAGALHAES DA COSTA
81	DIANA KARINA PISANIELLO CALLEGARI	163	LUCAS PARRO DE MATHEU
82	THAISE MARQUES BORGES	164	MATHEUS CHEBLI MARCELINO
83	ANDREZZA CANOVA PIGAANI	165	VALDIRENE TRESMONDE
84	TATIANA DE SOUZA	166	THAIS
85	DAYARA PELIGRINI DOS SANTOS	167	LUIZ CARLOS BERTO
86	GABRIEL GREGORIO CHINCHINCOW	168	LAILA COCHEO MISSANO
87	EDERSON CASSIO DE CAMARGO TIMPONI	169	PAULO CEZAR ZUCCHI KOSMACK
88	JOSIAS SOARES DA SILVA	170	MAURO JULIANO CASCAES
89	FRANCISCO DE ASSIS FIORINI CHIESSE	171	SAMUEL MARETTI DA SILVA
90	AMANDA MAYARA CORAINE DOS SANTOS	172	MAURO LUIS DE TOLEDO BRESCANCINI
91	MARIA TERESA PASSOS MAYER	173	MICHELE CRIVELARI ANDREZ
92	CLÓVIS ESCARABELIN	174	BARBARA TEODORO PINTO
93	ÉRICA SCHIAVINATO	175	JANSEN BISPO DOS SANTOS
94	LEONARDO LUIS CASSARO	176	MARINA MATTARAIA
95	VINICIUS MARQUES BARRETO JUNIOR	177	MARILENE DA LUZ MARQUESIM
96	WILKER ALEX DOS SANTOS	178	DANIEL STUART
97	ANA PAULA GIORGIANI	179	GIOVANNA MAGALHAES GONCALVES
98	LUCILENE APARECIDA MARCELO SANTOS	180	LARISSA HELENA SAFIOTTI PACHECO
99	ADRIANA ARISTA SILVA	181	LEA CRISTINA ALVES
100	NATHALIA G PARAZZI	182	ARTUR MIGUEL AMARAL PAOLETTI
101	FÁBIA NEIVAS PENTEADO	183	JULIANA CAROLINA SOUZA DOS SANTOS
102	MARIA CECILIA DOS SANTOS DA ANUNCIACAO	184	VIVIANE APARECIDA VENDRAMIN
103	LUCIANO BRUNO GALLI HONIGMANN	185	JACQUELINE BELTRAMI DA COSTA
104	ALAN MARIANO PORTO	186	ADRIANE S. STOPPA
105	DARCI ANTONIA DA CUNHA CHIOCHETTI	187	ANA PAULA CRIVELLARO
106	ERICA APARECIDA SANTOS BERNARDES	188	ROGERIO CANALE NETO
107	GISELLE SCORCI SALVADOR	189	LUANA CRISTINA SANTOS RAMALHO
108	FELIPE MARMORATO RODRIGUES	190	EDISON PEGORARO
109	FATIMA APARECIDA M GERALDO	191	MAURICIO EDUARDO RUZZA ROMANATO
110	ROSANA MARIA SACCENTI LOPES	192	ELISABETH SOUSA MAIA DE FREITAS
111	LEONARDO RICCIARDI BUFFONI	193	CAROLINA APARECIDA SUAVE DE JESUS
112	ARTHUR EGYDIO R DE CAMPOS	194	ANA LUCIA DEL VIGNA MISSÉ
113	SYLVIA CORREA MOSCA	195	ESTELA DE OLIVEIRA MARIA
114	VASTI ATIQUE FERRAZ DE TOLEDO	196	MARIELE TROIANO
115	LILIANE NACARATO	197	JEFERSON RAMIRO ZORZI
116	GIOVANNA CARRAZZONE BONFA GRATAO	198	JULIANA OSMONDES TRAVASSOS
117	MARIA JOSE MENDES PIOVESAN	199	GUILHERME RAMOS LAMONICA
118	Mª REGINA SEREZUELA CARVALHO DE MORAES	200	ALEXANDRE RODRIGUES DO NASCIMENTO
119	VITOR MATEUS DE ALMEIDA	201	CECILIA ALMEIDA ROTIROTI
120	ERICA CAROLINE VASQUES	202	AMANDA CUSTODIO NALIATI
121	CASSIA A P S BROGLIO	203	THERESA BOA DE SOUSA
122	GUILHERME BRUNO TRALDI	204	ISABELLA CRISTINA VICENTIN
123	MARIA CRISTINA PINHEIRO	205	VALMIR VIEIRA RIBEIRO
124	FABIO RENATO DE SOUZA CRUZ	206	MAURICIO MARINO URA
125	EURIDES DONATI CASCAES	207	FERNANDA CAVALLI YARID
126	VICTOR CELSO FERREIRA IELO	208	TERESA SCHLEDORN DE CAMARGO
127	PAULA PASSARIN MARCHI PIOTTO	209	MARIA EDUARDA RABASSI
128	NATHALIA TIEME MATSUURA BARBOSA	210	JÉSSICA MATAVELES
129	MARTA RAQUEL BERTINI ANDRADE	211	ANA CLAUDIA PROVENCALI PELOGIA
130	LUCIANA PALMERINI	212	EDNA BENEVENUTO DE OLIVEIRA
131	JULIANA CRISTINA ABBATE TONDO	213	MARIA RAFAELA RIGUEIRA DA SILVA
132	MANOELINA DE SOUZA BRAGA	214	JAIR LOURENÇO DE MOURA
133	RENATA VIANA DE ALMEIDA	215	LUIZ EDUARDO DA COSTA GALVAO
134	VALDENIRA LOPES MARINHO BARRETO	216	MARIA ELISANGELA DANIEL



EDUCAÇÃO

217	MARLI AMELIA DIAS
218	EDUARDO MARCHI
219	JOSE CARLOS FORATTO
220	KLEBER BERNARDES CAMBRA
221	VICTOR GIOVANNI PELAES VERONA
222	ANANDA HELLEN FIGUEIREDO MOREIRA
223	ESTER NAYARA DA SILVA
224	FELIPE JOSE DINIZ SILVA
225	LIDIANI CRISTINA DA SILVA
226	CAROLINE VISNARDI
227	RAFAELA CANTONI ANTUNES
228	FLAVIA MARCHIOLI BERNARDES DE MELO
229	FERNANDO ESTEFANO SIMIONATO CARDOSO
230	VANESSA DOS SANTOS RAMOS
231	CLAUDIA REGINA MARCONDES MACHADO
232	NEUSA PIOLLA DA SILVA
233	CAMILA ROCHA DE ALMEIDA
234	GENARO ANTONIO ROCHA
235	ALEX BUFALO
236	ANGELICA CAROLINE PADOVAN
237	FLAVIO MARTINS BONILHA
238	YOHANA MIOTO DE QUEIROZ MENDES
239	JULIANA ALINE HESPANHOL NEVES CANDIDO
240	IVAN RAMOS MEDEIROS JUNIOR
241	EDUARDO QUEIROZ CORREA
242	SANDRA MENDES DE FRANÇA GATTO
243	CAMILA ADRIANA DE OLIVEIRA
244	JOCELI BULGARELLI SALER ZAGO
245	JEFFERSON VINICIUS MAINI ZORZI
246	EGLE PANDOLFI ROGERI
247	EDUARDO EBER MARCHI
248	SERGIO ROBERTO VENDRAME CALHEIROS
249	SUELI APARECIDA TASSIOTTO
250	WILSON ROBERTO SIMIONATO
251	SANDERLI APARECIDA AVANCI DEL GELMO
252	ALESSANDRO ERIC DE FREITAS DELVECCHIO
253	JESSICA OSMONDES TRAVASSOS
254	WELLINGTON ROBERTO FERREIRA
255	BEATRIZ FRANCA CORREDORI
256	FRAUDEMIR BOARROLI
257	HERALDO CARLOS FURQUIM
258	ANA CAROLINA VENOVIHI DIAS
259	ANA APARECIDA MARANZATO SCARELLI
260	JAMES RODEVAL TONETTI
261	ANA REGINA ACCORSI TIRABOSCHI
262	GUILHERME SIMPLICIO MELATO
263	ARLINDO PIOVESAN
264	ANA CRISTINA DIAS MELLO
265	CELIA MARIA SILVA
266	TATIANE NOVAIS BINDANDI
267	SANDERLI TRINQUINATO DE MORAES
268	JULIA PIVA TERRA
269	MAGDA VALERIA PIOVESAN TINICO SCARABELIN
270	ADRIANA REGINA LEÃO
271	PRISCILA BRAZÃO LUMAZINI
272	DIEGO FERNANDES DE AZEVEDO
273	ROBERTA D AMBROSIO
274	MARIA SUELI CARRERO THEODORO
275	VIVIANE PEREIRA BIANCHINI
276	MARIA EDUARDA RODRIGUES DE SOUZA
277	HELENA SIMIONATO IOBBI
278	JANE EYDE APARECIDA BRANDAO QUINTAO
279	MONICA REGINA MARQUEZIN
280	MARIA CAROLINA VALERIO DE CASTRO
281	CINTIA MENDES PEREIRA PRADO BORTOLINI
282	GIOVANNA CECILIA CAMPOS GIROTTE
283	ELISANGELA FREIRE DOS SANTOS
284	HUGO LEONARDO ERNESTO
285	JULIA ANGELA LABEGALINI NICIOLI DUTRA
286	SANDRA REGINA RODRIGUES MANGA
287	FILIPE DOS REIS GOMES
288	GIOVANI LEONARDO FANTINELLI ARANHA
289	BARBARA AMADEU DA SILVA
290	ROSANGELA APARECIDA DOS SANTOS BATISTOL
291	GABRIEL FORNZARI LEME
292	THALES HENRIQUE ZAVATTI
293	MARISA CREPARDI MARCIANO DA SILVA
294	JOSE ADRIANO DE MORAES
295	ELISABETTE DI MAIO
296	FABIO HENRIQUE DAMASCO
297	NEDILAINE BUOSI VAZ DE OLIVEIRA
298	LUCILENE STELLA

299	MARIA MARCIA PEREIRA BARBOZA
300	REGIANE CARVALHO LOPES
301	PAOLA CABBIA
302	MARCELO CALOGERO LO MONACO
303	IZILDINHA APARECIDA ALARCON TAVARES
304	BEATRIZ MARQUEZIN NOGUEIRA
305	NELSON ANTONIO ROGERI
306	MAYRA VEIGA
307	MARIA CAROLINA P B SCARAPICCHIA
308	LUIZA ISABEL DE LIMA
309	RAFAELLA BARONI STOCCO
310	MONICA CHEBLI MARCELINO
311	NILZA CARBONERI
312	IRENE LORIGIOLA DE ARAUJO
313	MARIA SALETE SCATENA BOSSI
314	MIRIAM CRISTINA DA SILVA

ITALIANO TARDE

PCD

Classif.	Nome
1	EVELISE CANALLI ORTIZ
2	JOAO PAULO ALVES
3	MARIA ALICE BARIANI IANELLI
4	MAURA VALERIA SALVE
5	JULIANA CLEMENTE AGOSTINHO
6	CLAUDIO CESAR DOS SANTOS
7	ZAINE CRISTINA BAPTISTA
8	ROTESQUILDES FERNANDO CARELLI

UGE

Classif.	Nome
1	VERA LUCIA DOS SANTOS TEIXEIRA
2	CELAINE CELLANI BATISTA
3	JOSEFINA APARECIDA R. MARQUES BOTAN
4	BEATRIZ PEREIRA RAIMUNDO
5	CLAUDIA CANCELLIERI CRUZ
7	RAQUEL MENDES VALD FONSECA
8	ELENILMA MELO ALEXANDRE
9	FRANCINE
10	KELLY JANE LOURA BARROS

Sorteio geral

Classif.	Nome
1	MARIO AUGUSTO TOZIM
2	ALINE NARIMATSU CAPRETI
3	CAMILA AGOSTINHO
4	DAIANE DE ALMEIDA CONSENTINO
5	JOSE ANTONIO CARTURAN
6	MARIA NEUSA DA SILVA BITENCOURT
7	EDNA VALERIA EBERT
8	VITOR HUGO CAMARGO DE FREITAS
9	SANDRA MARIA ROMAGNOLI SARTORI
10	PIETRA BUCI MOREIRA
11	CATARINA SERRANO BEZERRA
12	MARÍLIA CRISTINA DE ALMEIDA CATALANO
13	ANGELA MARIA PIMENTA
14	ARLETE FERREIRA GAMA
15	GIOVANNA MILAN FACCHINI
16	MARIANA CAROLINE PRADELLA
17	DRIELY GOMES
18	FABIANA BORGES SAES MARTINELLI
19	NAIANA ALMEIDA DELLA BELA
20	THALES HENRIQUE MARIANO DOS SANTOS
21	VICTOR ARONI FERNANDES
22	FABIA CRISTINA GIAROLA
23	MARIANA DE CASTRO LOTTO LOPES
24	JULIANA PEDROSO SIMIONATO
25	PATRICIA IELO BERETTA SILVA
26	FERNANDA PEGAS BARBOSA DE CARVALHO
27	ANA PAULA GOBBO
28	GERVASIO MARTINS
29	NATALIA XIMENA CERIONI
30	MARIA INES RODRIGUES KLINKE
31	BEATRIZ BRESSANIN ANGÉLICO
32	LIGIA MARA PIVA
33	DANIELA PESSOTTO BRITO DE SOUZA
34	SIMONE ORSINI QUARTAROLI MOREIRA
35	MARIANGELA FURLAN ROSALEM
36	GABRIELLE SIEWERT
37	PEDRO AUGUSTO TORRES ROSSINI
38	CAROLINE MAINI ZORZI



EDUCAÇÃO

39	RICARDO MECA PARMEZZANO	121	LUIZA LIRA CAMPOS KABATA
40	DANIELE DE ALMEIDA	122	MARCOS RAFAEL TREVISAN
41	KELLY C M P LOPES	123	DEBORA CONSOLIN FLAIBAM
42	MAYARA FORNARO AMADI	124	EMILENE JUPIRA MARTINS RODER
43	GUSTAVO HATAGIMA	125	MARGARETE MARCONDES
44	AMANDA MAYER CASARIN	126	PAULA VIRGINIA DA SILVA MORAES
45	MARCELO MEGNELLI TEODORO DA SILVA	127	JOAO VICTOR FERNANDES VANDERLEI
46	JUSSARA VALERIA VIDAL	128	RENATA FACIONE TOLEDO DE OLIVEIRA
47	NADIA KOHLER CAPATTO	129	PAULO HENRIQUE SOUZA PAULETO
48	MARIA EDUARDA PASCHE MOREIRA	130	SILVIA BENEDITA LOPES DA SILVA
49	GABRIELA DE MORAIS TRINDADE	131	EDMAR DE CAMPOS GIURIATI
50	RICARDO DIEZ GUERRERO	132	CARMEN SILVIA SIQUEIRA
51	JESSICA CAROLINE MENDES SILVA	133	EGLE MARQUES
52	LEONARDO HENRIQUE DOS SANTOS	134	PEDRO RICARDO ORSINI QUARTAROLI MOREIRA
53	GUSTAVO BIAGIOTTI DE ASSUMPCAO	135	DANIELA FERREIRA LUIZ
54	CELIA REGINA SIMONATO	136	KARINA LETICIA GONCALVES SEGRE
55	MARCOS ROGERIO TOREZIN	137	JESSICA DE MORAES
56	EMILIO CARLOS MASSAGARDI	138	CRISTINA GOES DE QUEIROZ
57	CIBELE GASPAROTTO ROVERI BENTO	139	OSMAR DAVIDE
58	ALESSANDRO MARCHENA PEREZ	140	EDUARDO DOS SANTOS MOREIRA JUNIOR
59	LEONICE PUCINELI SOUZA DOS SANTOS	141	ELIANE CAROSELLI DE BIASI
60	ERICO JOEL SOARES DA CUNHA	142	MARCELLI CARVALHO DE MORAIS
61	SONIA APARECIDA CARRARA	143	LAIS MARTINS CAIRES
62	MARIA VALERIA SIMONATO	144	MARINA AUGUSTO
63	LARISSA FAGUNDES	145	ERIKA HELEN PERUCI
64	MILENA BUENO GLOZER	146	DARCI ZORZI TREVIZAM
65	MIRELLE MUGNANI NUNES BOTANI	147	MARIA CECILIA GUELLI
66	PEDRO LUIS SILVA AZEVEDO	148	THALYTA FERREIRA RAMOS
67	JESSICA KARINA LOPES DE ANDRADE	149	HELIA MARIA ZINI FERRACIN BERNINI
68	JULIANA DE NORONHA PACANARO	150	ALESSANDRA LOURENCO
69	RAFAEL BELLONI CABRAL	151	MARIANA CERESER DO PRADO
70	JESSICA TAMIRIS BRAGA	152	LAIS AMADI JUNIOR
71	EDILEUZA ALVES DA SILVA	153	AMAURI MARIO BARBI
72	DIANA DE SOUZA BIASIN	154	BRUNA BERTAGNI DE CAMARGO
73	MARIA ANTONIA DE OLIVEIRA	155	ALEX BOZA
74	JESSICA FERREIRA GOMES	156	BRUNA GRAZIELLE SPINA QUINTILIANO
75	FABIO BONETTI	157	ADRIELLE ARROIO
76	SAMARA MAIRA PINTO LEME	158	ANA MARIA MARQUES DOS SANTOS
77	MARIANA SODRE GIROTTI	159	MARGARETE REZAGHI
78	MAISA APARECIDA PEREIRA MINGOTTI	160	MARCIO DE OLIVEIRA
79	LUDMILA BELOTTI NOVAES DA SILVA	161	AMANDA FERREIRA DE OLIVEIRA
80	LETICIA ALVES SOARES	162	RENATO KAZUMI BRAGA TAQUEDA
81	LUIS ALBERTO MATTOS	163	JOSE RENATO CARPI
82	LIDIANE GUERRERO DE MENEZES	164	ROSANA BARRETO CAVALLI
83	LUANH GABRIEL FERREIRA E SILVA	165	MARIANA CRISTINA RIBEIRO
84	LIDIA MAKIKO HONDA REINA	166	LIVIA GABRIELA DO AMARAL SAITO
85	ISIS STELLA GOTTARDI BARBOSA MAIA	167	CELIA ALEGRO
86	FERNANDA CALORE SALTORI	168	LAURA BARROS VERGAL MARTINS
87	ARLETE MANZONI RIGONI	169	ELVIS HUGI
88	NICOLE BORGES SAES MARTINELLI	170	GIULIANA DONIZETI MARIANO
89	RACHEL RAMOS DE SOUZA	171	IVONETE DOS SANTOS CANHA BONDEZAN
90	RENATA APARECIDA DE OLIVEIRA	172	MARIA EDUARDA SANTNER
91	PATRICIA PICCIRELLI PEREIRA	173	VANILDE MANFREDI
92	NADIR APARECIDA LOPO TAVARES	174	ELDO BARBIERATO
93	MEIRE RODRIGUES DA SILVA	175	PRISCILA LINARDI PRADO
94	YASMIM MOMBACH ROSA	176	VANDERLEIA PERPETUA PANISSA PEREIRA
95	JESSICA MARIA SOUSA MELO PACHECO	177	GIULIANE OMISSOLO SILVA
96	RENATA DE AGOSTINHO GOUVEIA YARID	178	JULIANA ALARCON GUILHERME
97	THAIS STEFANI DIAN	179	PEDRO GENUINO VIDOTTI
98	JOSE LUIS MUNANTE CARDENAS	180	MARIA LUCIA PALMIERI
99	AMANDA SANTOS RIBEIRO	181	MARIA CLARA SOUZA LIMA
100	VAGNER OLIVEIRA	182	MONICA ARRUDA
101	MURILO DE CARVALHO LEITAO MARETTI	183	SILVIANE CRISTINA MORASCO
102	PRISCILA DE LIMA	184	MARINA BENITES CALDO
103	OTAVIO MARINI	185	NATALIA THALIA SALLES
104	MÔNICA NOGUEIRA MARIETTI	186	MARIA MADALENA MANTUAN
105	MARINA CAMARGO GADELHA VIEIRA	187	LETICIA BIANCHI PAIVA
106	FABIANA CRISTINE TARABAL ALVES DOS SANTO	188	FLAVIA TUCCI
107	ANA PAULA KATO	189	GRACIELE VENTRIZ
108	SANDRA	190	CRISTIANE CORTONESI
109	GIOVANNA BEATRIZ SCATTONE SILVA	191	KATIA FERNANDA MAGIOTI
110	TERESA MANASSERO DE ALMEIDA	192	EMILIA CARMEN PEREIRA DO VALE
111	ANNA BEATRIZ GRANITO DE CARVALHO	193	VANIA APARECIDA TRESMONDE GIURIATI
112	SIOMARA TRIVELATO	194	VILMA MARIA BARBIERATO TORRES MARIN
113	SIDNEI GONCALVES DE MATOS	195	FERNANDA SANDUVETTI DE PAULA BAUER
114	KATIA APARECIDA MEDORI SZLACHKA	196	NATALIA SANTORO FORNAZZA
115	ANA PAULA LOPES ZAMPIRON	197	CAMILA SFREDDO
116	MAIRA DELGADO RICCI	198	RENNAN CAMPOS CRISTINO DA SILVA
117	GIOVANNA FRANCESA STROY ROMANI	199	MICHELLE AGUILHER DA COSTA
118	LAURA LO MONACO VIDILI	200	ANNA LOYDE CRUZ LEAO DE MATOS
119	MARIA VIRGINIA DI GIACOMO CARTURAN	201	YEDA LEONE MARTINS
120	RAFAELA PEREIRA TINTINO DA SILVA	202	SELENE MARIA SCIACCA CATARINO GALES



EDUCAÇÃO

203	ANDREIA PESSOTO AGNOLON
204	CINARA FARIA AMARAL MARINS
205	LENIRA A BUSCATO
206	ELAINE DATTI DE MORAES
207	CAROLINE TERESA SOUZA DO CARMO
208	HANNA ALICE BALESTRIN
209	WAGNER EVARISTO CAVALLI
210	AMANDA LIMA NOGUEIRA NATIVO
211	DANIEL WING SAN CHIU
212	STEPHANIE MARQUES MACEDO
213	LUCAS OLIVEIRA MELO
214	TAIANA VILELA DE MOURA MONTEIRO MARTINS
215	EVERTON FREZZA GARCIA
216	ALICE DE OLIVEIRA
217	MARIA ANGELA BORGES SALVADORI
218	GUMERCINDO GARCIA
219	PAULO HENRIQUE BODO PEREIRA
220	NATHALIA FAVORATTO FRANCO
221	ISADORA FURLAN LORDELO
222	FELIPE JOSE SPINUCCI
223	NEIDE RAMALHO NOBUSADA
224	TAMIRES MEDEIROS POSSEBON
225	MARISABEL HENRIQUE VIEIRA
226	MARIA EDUARDA MALERBA RETTI
227	EDUARDO EGIDIO SEABRA
228	KENIA SILVANA TALASSO MARINO
229	FABIO LUIZ SALUSTIANO PINTO
230	VANDER ROBERTO MORETTI
231	RENATA BERNARDI DO AMARAL
232	FABIO RODRIGUES SOARES
233	MARGARETE DE ASSIS TIMPONE
234	ANA PAULA MARTINS
235	CELIA REGINA VICENTE
236	RENATA TACIOLI SERAFINI SILVA
237	ROSANA FRIGERI
238	TATIANA CRISTINA SACCOMANI SANTOS
239	REINALDO MODESTO TRINDADE
240	NILSON JOSÉ BENATTI
241	VANDRE SILVA DE ANDRADE
242	VALDENICE FATIMA QUATROQUI GUERRA AUGUST
243	ELISABETE APARECIDA BELOTTO NOVAES DA SI
244	MAURICIO FERNANDO STEFANI
245	DOROTEIA CUNHA MORAES
246	RENATO VIEIRA SEGLI
247	ANA CLARA MORGON E SILVA
248	JOAO PEDRO SE ALMEIDA PINTO OLIVEIRA
249	RAFAELA BIASIN
250	THIAGO LACERDA LIMA
251	LUIZA ISCARO MULLER
252	GERALDO ANTONIO CARLOS JANUARIO
253	DANIEL ANGELO FURLANETO
254	ANDRESSA DANCINI GONCALVES
255	SOLANGE DE FATIMA FORNARO AMADI
256	PEDRO HENRIQUE SALMAZO DALARME
257	RICARDO ALESSIO QUARTAROLI MOREIRA
258	GABRIELLI DE CAMARGO PRADO
259	BRUNO SCALSO PEDRO
260	ALESSANDRA BEZERRA DE BRITO
261	LAURA GIOVANA MOURA GUAJUME
262	MARIA DA PENHA MEZZALIRA BETELLI
263	ARIOVALDO TURRA
264	CRISTIANE DE OLIVAS VEIGA FIRMINO
265	MARIA ELISA NASCIMENTO
266	ANDREA CARLA CORETE
267	BIANCA MENEGHINI GOMES
268	NILZA APARECIDA DE OLIVEIRA ALVES
269	MARCELO OLIVEIRA AMOEDO
270	ADRIANA BRAGA DA SILVA
271	LUIZ HENRIQUE FREITAS BIANCHI
272	PAULA BRUNO NOGUEIRA
273	MAYARA NANJI DE SOUZA
274	LIVIA MARIA NADAL COZATTI
275	ANTONIO CORTEZANI
276	MANOEL AUGUSTO DE MESQUITA NETO
277	REGINALDO APARECIDO PEREIRA
278	ROBERTO BETELLI
279	ELISETE BALLESTRIM
280	GABRIELLA TOLEDO MARZOCHI DE SOUZA
281	MARIA CLARA PIERONI RALIO
282	ROSELI SOUSA SANTOS
283	KETIUCIA FIORINI LOPES
284	JANDERSON FERREIRA

285	SANDRA FORMAGIM MASCHIA
286	DENNIS FRANCO DE MORAES
287	GERSON DE OLIVEIRA NALIN
288	ERICA CANDELORI
289	RODRIGO SILVA CARDOSO
290	FABIANE KELLY CURTI
291	LAURA SANTANA LOPES
292	LUCIANA BRANDAO VALENTINI
293	MAFALDA MOREIRA ALBERGHINI
294	JHENIFFER REBECCA GOMES SILVA
295	CRISTINA ERI MIURA FURLANETO

INGLÊS MANHÃ

PCD

Classif.	Nome
1	ANA PAULA RIBEIRO DANTAS

Sorteio Geral

Classif.	Nome
1	MARCEL CASSIO BUENO
2	LIDIA DOS PASSOS ROSA
3	ALINE APARECIDA DA SILVA
4	LUCIANE FLORINDO
5	JOYCE DE OLIVEIRA MOREIRA
6	APARECIDA J R SILVA
7	GEOVANA BASSI FERREIRA
9	KAYK RUAN DOS SANTOS MEDEIROS
10	VICTORIA CESAR ELIAS
11	FERNANDA LIMA MARCANSOLO
12	LARISSA ILÁRIO DA SILVA SANTOS
13	RAFAELA DE MORAES SILVA
14	JOSE LUIS CHRISTOPHER HUBER ESPINDOLA
15	LUANA APARECIDA PEREIRA LOPES
16	LETICIA GABRIELLY SILVA SOARES
17	LETICIA DA CRUZ CONCEICAO
18	JANILY NORONHA SILVA
19	ERICA NATANIA DA SILVA ROLIM
20	LETICIA PEREIRA GONCALVES
21	TATIANA DE SOUZA VIEIRA GRANDINI
22	MARIA ALICE DE OLIVEIRA ALVES
23	RUBIA DE SOUZA VILMAR
24	GUSTAVO HENRIQUE CORREIA LIMA
25	ANDREA MONTEIRO
26	JORGINA RAMOS DA SILVA
27	HELEM MARIANE OLIVEIRA
28	IGOR RIVIE CASAGRANDE LEONARDO
29	ANA AMELIA GAZZOTTO
30	MARIA LUCIA CARLOMAGNO SILVA
31	ROSANA TEIXEIRA DE PAULA
32	VALERIA KUWAHARA DE ALMEIDA
33	MARIANA LIMA
34	CARLA CRISTINA BATISTA
35	JEISIANE
36	JULIO CESAR DURANTE
37	JOELMA BATTISTELLA PRADO
38	BIANCA STELA PEREIRA CAMPOS
39	ANDERSON RODRIGUES DA SILVA
40	GABRIELA APARECIDA GUIOTTI SOARES
41	EDUARDO GABRIEL DE FREITAS
42	MATEUS QUIRINO DE LACERDA
43	LUIZ SERGIO DE JESUS
44	ANGELICA CRISTINA DA SILVA MASSUCATO
45	ADINELSON FRANCA
46	MARIA ZORAIDE M C SOARES
47	KESIA LIMA MARTINS PUPO
48	MARCELO EDUARDO RIBEIRO DANTAS
49	SABRINA BARBOSA SANTOS
50	ARTUR BATISTA
51	LUCILA APARECIDA MIQUELIN
52	BEATRIZ ANTUNES RIBEIRO RODRIGUES
53	ELIANA DE LUCCA
54	GABRIELLY VITORIA DIAS DA SILVA
55	MATHEUS ABRUZZATO ACCARINI
56	MARCOS RENATO CABARROS
57	CLAUDIA CRISTINA GRANDISSE
58	ISAIAS MENDES TEIXEIRA
59	MARCELO CORREIA ARRUDA
60	CAMILA JULIANA BENTINE
61	RONI DOS SANTOS MARTINS
62	GISLENE APARECIDA NASCIMENTO
63	TELMA DO CARMO LEMOS BERTO
64	GISELE CRISTINA ALEIXO DOS SANTOS



EDUCAÇÃO

65	RAFAEL BENEVIDES SANTOS DE JESUS	147	JORGE VENTURA
66	SANDRA CRISTINA VICENTINI	148	SILVANA APARECIDA FERRARI
67	JONATAS DOS SANTOS MORAES	149	PEDRO HENRIQUE CERQUEIRA PEREIRA
68	JULIANA FORMICO DE CARVALHO	150	LILIAN ZICHEL
69	DARCI ANTONIO BELLOLI	151	MURILO CARBOL MEDINA
70	DANIELA FONTOLAN MUTINELLI	152	ANA RAQUEL PINARDI
71	ANA BEATRIZ NEVES MARTINS	153	GRAZIELE POLICAN DE SOUZA
72	MARCIO ALEXANDRE MINGARELLI	154	CASSIO EDUARDO FONSECA
73	DELMA ROSA DA SILVA PRADO	155	FATIMA SOUZA PUPO
74	CREUSA DE JESUS DE CAMPOS FUSCO	156	JULIANA MUNIZ
75	JUSSARA PAZ FERREIRA	157	VITOR AUGUSTO MATTOZO DE ALMEIDA
76	IVANI NUNES CARMO	158	EVERTON MATEUS DA SILVA
77	VICENTE POLI	159	MARCOS APARECIDO PIZZOL
78	ANA LUISA GONCALVES DA SILVA	160	PEDRO STRASSI
79	TATIANE APARECIDA CONCEICAO	161	TAIS DA CONCEICAO SANTANA
80	SUELI APARECIDA MARTINS MEZAVILA	162	MARISTELA ARAUJO FARINE ENGHOLM
81	TIFFANY CAROLINE SILVA	163	TALITA MARAISA DE LIMA SOLLA
82	ALINE FERNANDA LOERTE BENEDICTO	164	FERNANDA GRAZIELA VIEIRA
83	MARCEL APARECIDO DE OLIVEIRA	165	LUANA FERNANDES
84	ELISSEIA CLAUDIA VIOTTO DUARTE	166	JULIA MUNHOZ ALTOMANI
85	MAYSA BUENO	167	YASMIN NAKYRA DA PENHA OLIVEIRA
86	KAMILLA CRISTINA CALZAVARA	168	EDISON AMAURI GODOY
87	LILIANE LOPES CANDIDO PEREIRA	169	SIMONE MARIA FRANCISCO CARPI
88	MIRIAM SUSI RUEDA D AMBROSIO	170	BEATRIZ PEREIRA DE ARAUJO
89	GELCIANE APARECIDA LACERDA AZEVEDO	171	CLEA DOS SANTOS JUREMA
90	IVY ALARCON TAVARES	172	JOICY NARA PALHARES
91	ANA PAULA MELLO ALVES	173	RENAN BOCCA DA SILVA
92	NATHALIA SOUSA DOS SANTOS	174	PAULO HENRIQUE ROQUE
93	YASMIN DE JESUS AZEVEDO	175	LEONARDO HENRIQUE BINI
94	ELEIDE DE FATIMA DE OLIVEIRA FONSECA	176	SIMONE APARECIDA ALVES DE SOUZA SILVA
95	APARECIDA ALVES FERREIRA	177	DIRCE DO CARMO FORNEL CANONICO
96	LUIZ CARLOS GOMES	178	LUCIANA NASCIMENTO MAEDA
97	NILCENEIA RUY	179	MARCELLE
98	WASHINGTON MICHELON DA SILVA	180	ROSELI OLIVEIRA DE AZEVEDO
99	MIGUEL AZEVEDO COSTA	181	RENATA RODRIGUES CAMARGO
100	MARCIO CLEMENS GASPARI	182	FAGNER CAIXUTTI ANDRADE
101	CARINA DOMICIANO MOREIRA	183	FABIANA DE LIMA CAMILLE
102	LETICIA GONÇALVES DOS ANJOS	184	RAUL DOS SANTOS MACHADO
103	ELIEGE DE PAULA	185	LAURA DE OLIVEIRA PASCHOALINI
104	GRACE CRISTINA MATAVELLI DA CRUZ	186	LIVIA STEFFANY DE REZENDE
105	RODRIGO DONIZETE FONTANA DE OLIVEIRA	187	MASSAO IDEHAMA DE OLIVEIRA
106	MILENA MARTINS DIAS	188	LUCIANA SANTOS CARLOS
107	EVELY MARIA SAGGIORATTO OSELLO	189	ANDREA CANDELARIA CALL
108	RENATA CORREA LEMOS	190	SILVIA REGINA DINI
109	RAFAEL ALAN AMORIM EVANGELISTA	191	NEUSA DE OLIVEIRA PICOLO
110	ALESSANDRA CIAMPE ARCHANGELO	192	JOSE DE JESUS SILVA
111	RAQUEL CALHEIROS REIS	193	ALEXANDRE MARAGONI
112	ADRIANO PEREIRA DOS SANTOS	194	NAYARA MURARI DE CAMARGO
113	JAQUELINE BIZARRIA	195	JULIANA CARDOSO DE LIMA
114	ELAINE CRISTINA DENADAI ZARAGOZA	196	ALESSANDRO FARIAS
115	FERNANDA COUTO DE OLIVEIRA	197	FABIO RIBEIRO DIAS
116	JESSICA CAROLINA DA NEVES	198	EDUARDA DE CARVALHO
117	MARIANA SAYURI TANAKA GOTARDI	199	NUBIA MOURA
118	DAIANA PEREIRA PAISCA	200	ROSINEI RODRIGUES DOS SANTOS MARQUES
119	SIMONE ALVES DA SILVA	201	PATRICIA FLEMING ANTONIO SILVA
120	SUSANA BARROS DE ARAUJO LOPES	202	JESSICA FERREIRA FANTINI
121	BRUNO BEZERRA DA SILVA	203	GABRYELLE FALCONERI YAI
122	EDVAN PAULO BRAGA JOAQUIM	204	THIAGO DE OLIVEIRA SANTOS
123	PAULO HENRIQUE LIMA VICENTE	205	PAMELA BATISTA DE ALMEIDA
124	APARECIDA TATIANE DE OLIVEIRA MELO	206	ALANNYS BARBOSA ALMEIDA
125	ANDRESSA DE JESUS GOMES SILVA	207	CLEBERSON DOS SANTOS
126	JUSSARA VIEIRA DO VALLE	208	CAROLINE RIBEIRO DOS SANTOS
127	MICHELE MARIA DA SILVA OLIVEIRA	209	ROSEMEIRE SANTANA SANCHEZ
128	ANA CLARA SANTANA	210	GIORGIA ARIANI LUJAN COYADO
129	DANIEL DE SOUZA	211	CARLA LARISSA FUENTES RODRIGUES
130	RAFAEL MENDONCA DUARTE	212	SAMUEL LUCAS SILVA RAMOS
131	ERIKA DE ALCANTARA MIRANDA	213	IVONETE MOREIRA GOMES TEIXEIRA
132	JESSICA FERNANDA ROSSI	214	GRACIELE CRISTINA BALDUINO FERREIRA
133	LUIZA BANA DE CAMARGO	215	VITORIA ELOISE DE CASTRO
134	MANOELA FERREIRA DE DEUS	216	LARISSA GARCIA
135	ROSANGELA BENTO CAMPEA SOARES	217	SIMONE SILVA SCHLEDORN
136	GABRIEL HENRIQUE MIRANDA GUEDES	218	TAMIRES SOARES PEREIRA
137	NICKOLAS IAGO JULIO	219	IZABEL CRISTINA DA SILVA
138	CRISTIANE MARQUES BARBOSA	220	YASMIN BRANDAO FILADELFO
139	JOAO ISAIAS GROSSI	221	ADRIANA LOPES GRANADO FREIRE
140	VICTORIA CRISTINA SILVA TEIXEIRA PEQUEN	222	LUCIANA APARECIDA DA SILVA SANTOA
141	ISABELA REGINA SILVA	223	ANDERSON DA SILVA NEVES
142	GESLANE LUCILIA LOPES DA ROSA	224	PAULO SERGIO PASQUALE
143	DAVI VALERIO DE FARIA	225	ZIRDINETE MUNIZ GROSSI
144	MARIA SUELI DE SOUSA CASTAGNA	226	GISLENE BARROS ROVERI DE FREITAS
145	LENIRA FERNANDES SOARES	227	CAROLINE ARIANE LOPES DA SILVA
146	CARLOS ALBERTO GOMES DA SILVA	228	GUILHERME CALDERAN BONFIM



EDUCAÇÃO

229	ARTHUR HENRIQUE PADILHA DOS SANTOS	5	OLINDA DE JESUS MOTA BARADEL
230	MARIA EDUARDA SPINA DE SOUZA	6	JOAO AUGUSTO BRAZ DA SILVA
231	JOAO MANOEL SANTOS DE CARVALHO	7	ROSIMEIRI DE OLIVEIRA FERREIRA
232	ALMIR CALEGARI	8	EDSONIA AP ALVES MAIA
233	KELLY APARECIDA TORRES	9	GISELE HELENA NUNES SILVA
234	ADRIANA GONCALVES DE OLIVEIRA PEREIRA	10	REINALDO BENEDITO DE ARAUJO
235	ELOAM MARIA PAULA	11	THAYANE RODRIGUES CAVALCANTE
236	MICHELLE DE CAMARGO RAUL	12	BIANCA DE FATIMA PEREIRA
237	MOISES HENRIQUE FERREIRA	13	KESLY SANTOS CAMPOS
238	SILVIA MARA DE SOUSA DIAS	14	RAFAELA RIBEIRO ALVERS
239	VIVIAN TONELLI BINI	15	ALESSANDRA APARECIDA EMIDIO OLIVEIRA
240	LUCIANA COSTA MEDRADO	16	EMERSON RENE
241	JONATAS DOS SANTOS	17	TALITHA NAYARA BAPTISTA RAMOS DE SOUZA
242	SANDRA REGINA DE SOUZA LOMBARDI	18	MARIA EDUARDA DIAS
243	LAIANE SILVIA DOS SANTOS	19	CAMILA TADAO LOSILLA
244	TELMA DE FREITAS MARCOS GIASSETTI	20	SAMUEL VITOR DE JESUS
245	ANA JULIA DE OLIVEIRA	21	JEISSA MALVINA DAMASCENO
246	JOICY ASTEFANIA SOARES DE LIMA	22	NATASHA CARBONERI
247	TIFANY LEME ANASATACIO	23	ELAINE APARECIDA SPIANDORIM BARCARO
248	PATRICIA APARECIDA BERNARDO	24	JULIANA PADOVANI BELLOT
249	CLAUDIO VELANO	25	GABRIEL HENRIQUE FERNANDES ALMEIDA
250	ANA RICCETTO BENESUTTI	26	MARIA DOLORES GOMES BOMBONATO
251	SABRINA GRAZIELLY RODRIGUES	27	ANDREW MANOEL SILVA BORTOLOTTI
252	GABRIEL CARVALHO GONSALES	28	FLAVIA STACKFLETH PIRES
253	RAFAEL FERNANDO DA SILVA BULHAO	29	ABIGAIL PEREIRA
254	GIOVANI LUIGI DA SILVA SOUZA GUERETA	30	KARINA MARTINS CAIRES
255	MARIANA ALMEIDA MARTINI	31	BEATRIZ LEME DA SILVA
256	AMAURI RICARDO PEREIRA DA SILVA	32	TALISSA HELENA DOS SANTOS
257	EVELYN SANTOS PINHEIRO ALVES	33	FABRICIO FERREIRA DE OLIVEIRA
258	FLAVIA ZELIA PIRES FERREIRA	34	RICARDO KALAF DE CARVALHO
259	ANDRE MARTINS FARIAS	35	VITORIA SOUZA SIQUIEROLLI
260	MAGINA DOS SANTOS MEDEIROS	36	SOPHIA GARCIA TEDDE
261	LEILA CARMELINA DOS SANTOS	37	LAURA DE LIMA TIAGO
262	ARIADNE DINIZ DA CRUZ	38	THAYNARA SILVA BISPO
263	LUANA STELA GUEDES	39	NATALY ALVES RODRIGUES
264	CARLA ALVES DE OLIVEIRA	40	DERECK SIMAO SANTOS
265	ANA CAROLINA DE LIMA VERTUAN	41	CLÁUDIA FERNANDA BORGES
266	KAREN ALESSANDRA MARIANO	42	FRANCISCO JAVIER URIZAR LOBOS
267	RENATA CORTE	43	GEOVANNA HOFFMAN ROSA DE BARROS
268	JUSSARA DE OLIVEIRA	44	JULIA OLIVEIRA PADOVAN
269	MARCOS ROBERTO RODRIGUES MORAIS	45	ELISANGELA FERREIRA BATISTA
270	SAMANTA TIMOTEO DA SILVA	46	BIANCA FANTINELI DOS SANTOS
271	RODRIGO GABRIEL TORRES MARIN	47	LETICIA NOGUEIRA FORTES
272	LUIS ALFONSO MUNOZ LUCERO	48	EDUARDO LUIS CORREIA
273	ANGELA MARIA DA CRUZ ROCHA	49	MILENA DE PAULA FARIA
274	PAULA TAMIRES DE OLIVEIRA MELO	50	GUILHERME BALABANIAN MASCARETTI
275	PATRICIA SUEMI TERASAKA SOUZA	51	SILVIA HELENA ZORZETTO
276	FAISAL NANI	52	SILVIANE FERNANDES CAPPELLO
277	ISAIAS REZENDE GUIMARÃES	53	ANA MARISA RAIMUNDO CERIGATTO
278	JHONATAN GABRIEL BRAZ SANTIAGO	54	CAROLINA FERRETTI GATTI
279	ALINE CRISTINA DOMIQUELLE DE LIMA	55	NATALIA DE LIMA DONATO
280	JORGELAN SOUZA PARDINHO	56	LARISSA ADRIELLY COELHO
281	AGUINALDO ALVES DOS SANTOS	57	CLAUDIA ELISA BARBOSA
282	RUAN AUGUSTO DA SILVA	58	LARISSA LAIS SOUZA
283	ISMARTINEIA LEOPOLDINA PEREIRA	59	MATHEUS HENRIQUE DA SILVA PAFUMI
284	RICARDO JUNIOR SANTOS BERNARDO	60	FABIANE DAS GRACAS BERNARDI FRANCOZO
285	JULIA BEATRIZ DE OLIVEIRA	61	CAROLINE BIANCHINI GEM
286	LUCAS MARTINS	62	RENATA ANGELICA PREZOTTO GIOVANNI
		63	MARIA GABRIELA VEIGA SOUZA
		64	ELIANA L P BETIOLI
		65	ANDREA REGINA TONDO CORREA
		66	ZILDA ESTEVES SOEIRO
		67	ALINE CRISTINE GERIOLI
		68	JENNIFER CRUZ DOS SANTOS
		69	PATRICIA DE OLIVEIRA FREIRES
		70	KELLY CRISTINA DE SOUZA CAMPOS
		71	LUAN PABLO ELIAS
		72	PAOLA TAFURI BUGATI
		73	OSIRIS CASTANHEIRA DE QUEIROZ
		74	EDGAR RUPPERT
		75	ALCIONE SELLES SPADA
		76	GUSTAVO COSIM
		77	CASSIO SANTOS DA SILVA
		78	LUNA DE OLIVEIRA
		79	RODRIGO ADRIANO MEIRELLES
		80	BRUNA PEREIRA ARRUDA
		81	MARIA JOSE DE FREITAS GONCALVES
		82	MIGUEL FERNANDO DE SOUZA SANTOS
		83	GIULIANO RAFFANTI FERREIRA
		84	JULIANA VIANNA CHAVES
		85	MARIA LUCIA PEREIRA DOS SANTOS
		86	PATRICK

INGLÊS TARDE

PCD

Classif.	Nome
1	MARILENE RUPPERT
2	ALINE DE OLIVEIRA MULLER
3	ELIZANGELA CRISTINA DA SILVA SALLES
4	KARIN CRISTINA PICCOLO

UGE

Classif.	Nome
1	TELMA DE OLIVEIRA
2	THAYANE BEATRIZ CARBONERI
3	LOURDES BERNADETE BARBOZA
4	DAVINA BARBOSA CRAVO
5	JULIANA SILVA
6	LILIAN YUMI ISUCHIYA

Sorteio Geral

Classif.	Nome
1	ARLETE CRISTINA BARBOSA
2	EMILY DATTI DE MORAES
3	HELOISA MARQUES DO NASCIMENTO
4	ANDREIA APARECIDA ALVES



EDUCAÇÃO

87	CARMEM MARIA DE OLIVEIRA	169	ANDRESSA TREVIZAM DORINI
88	ALINE DOCEMA MANETA	170	BERENICE DE SOUTO LOURENÇO
89	BIANCA MACHADO	171	CRISTIANE RIBEIRO DA SILVA
90	MICHELLE DE OLIVEIRA LORENTI	172	VITOR HENRIQUE VITAL
91	MARTA FRIED CARRILHO	173	MATHEUS ROVERI TOLEDO
92	BEATRIZ PIASSI FARINHA	174	GUILHERME SILVA MALTA
93	TALISSON LUIS DA SILVA	175	FILIPE RODRIGUES DA SILVA
94	RAFAELLA VENDRESKA DA LUZ SUSI	176	MARGARETE DE FATIMA NASTARO
95	EDUARDO DOS SANTOS	177	LUCAS VIANA CUNHA
96	LARISSA APARECIDA MARCELINO DA SILVA	178	LEONARDO GUILHERME LIMA DUARTE
97	ISRAEL RODRIGUES GOMES	179	LUCIANA DA SILVA
98	BRENDA CAROLINE DE ANDRADE	180	JOAO VITOR FERNANDES SOLDERA
99	CESAR BARBOZA	181	DIEGO MEDEIROS ZOLIM
100	VERA LUCIA ALMEIDA MORAIS	182	VERA LUCIA CASSOLATO GARCIA
101	LUCAS RODRIGUES SOARES	183	RODRIGO DOS SANTOS MALVESI
102	JOAO FERNANDO LOPES DE SOUZA	184	BRUNO DE CAMARGO ROSA
103	GABRIELA MARTINS PRODUCIMO	185	PAOLA FERNANDA BELLINI
104	JAQUELINE MIRANDA DO PRADO	186	FABIANA NUNES PEREIRA DA SILVA
105	ADOMIRAN ROSA PRADO	187	MIRIA REGINA TEOFILO
106	LUIZ FERREIRA	188	DIEGO DA ROZ OTAVIANO
107	LUCILENE FATIMA DE OLIVEIRA	189	VIVIAN CRISTINA SANTOS MACEDO
108	CARLOS ALBERTO RODRIGUES	190	ALEXANDRE FERREIRA SANDOVAL
109	FERNANDA APARECIDA ROSA DOCHI	191	PEDRO VINICIUS DA CUNHA VITAL
110	MARINA DE PAULA	192	GABRIEL HIGOR MATHIAS
111	PEDRO ZOMIGNANI	193	CELI AMARO DOS SANTOS
112	JOAO PEDRO GENTIL ALMEIDA SANTOS	194	LUCAS TENORIO FERNANDES
113	BEATRIZ DE PAULA LIMA	195	MARIA FERNANDA ZAGO
114	MARIA BEATRIZ TABUADA MONTEIRO	196	LYVIA LO SOARES
115	SOLANGE CAVALCANTE DA SILVA REDOLFI	197	KAUAN HENRIQUE FARIAS MARTINS
116	GUILHERME DANTAS DE SOUSA	198	CARLOS ROSENO LOPES DOS SANTOS
117	ILDA KAKAZU BERTACIN	199	HELOISA BRAVO RODRIGUES
118	MATEUS HENRIQUE DA ROCHA	200	RENATA DE SOUSA GOMES
119	MARIA CLARA DE LIMA THOMAZ	201	EVELYN MAGNO DOS SANTOS
120	DAIANA TENORIO DA SILVA GONCALVES	202	GABRIELA ALVES FRANCISCHINELLI
121	GABRIEL HENRIQUE PEREIRA DA SILVA	203	ANDRESSA LUCIANO CRUZ MAGALHAES
122	BEATRIZ GRUNWALD CASTILHO GONCALVES BEGH	204	IVETE MARLI NERCIO EUGENIO
123	JESSICA CAROLINE DE OLIVEIRA	205	KALEBY BARROS DOS SANTOS SILVA
124	BRUNA MANOELLA RODRIGUES MONTANARI LEME	206	ALINE GONÇALVES DA ROSA
125	LÍGIA MARIA TEGA	207	JULIA MARTINS DOS SANTOS
126	ERICA MACHADO DE LIMA	208	LAURA CAPARROZ PEIXE
127	JULLYA VITORIA STAVARENGO FONTE	209	JOAO VICTOR REIS DE PAULA
128	JULIO CESAR BITTAR GANDINI	210	ANNA JULIA ANDRADE LARA
129	JAMILE CHINELATTO	211	JULIA TEODORO DE OLIVEIRA
130	MARIA DE LOURDES TURRI	212	LARISSA BATISTA
131	KLEITON KAUE FERREIRA DA SILVA	213	SABRINA ROBERTA PATRIARCA
132	MARLENE ALVES GALVAO	214	ANA PAULA LOPES
133	CAROLINE MAESTRELLO DE CASTRO	215	ADRIANO OLIVEIRA TOSTA
134	AGATHA CRISTINE OFEMAITER ALVES	216	MARIA EDUARDA BARRETA
135	SARAH RODRIGUES DE OLIVEIRA	217	JOAO GABRIEL CALEGARI NATALI
136	GUILHERME ALVES CORDEIRO	218	LUCIANA LACERDA PEREIRA DA SILVA
137	OTAVIO HENRIQUE CALDATO	219	VICTOR AUGUSTO MAUTSCH RONCOLETA MARTINS
138	DEBORA SILVA BARBOSA	220	NATHÁLIA DE CARVALHO PAVANI
139	LUIZ RENATO SOARES DOS SANTOS	221	ÉRIKA FERNANDA TREVISAN DE ALMEIDA VENDR
140	ERICKSON DE SOUZA	222	SARA VIOTTI
141	MARYA EDUARDA C NATALI	223	LILIANE TOYA
142	PIETRA PICOLO ALVES	224	RIKELLY DE LIMA
143	WESLEY RODRIGO FRANCO	225	KAUAN GABONI
144	RENAN DE ALMEIDA ADOLFO	226	MARIA CLARA BARRETO JACINTHO
145	THAIS SURIAN	227	KALINCA ANDRÉA TIMPONI RITONI
146	FLAVIA REGINA DE OLIVEIRA	228	CLARICE BERTOLI
147	DANIELA FRANCHIN DEL PRA	229	ANNE SENA ANVERES
148	HILLARY MILENA DOURADO MENDES DE SOUZA	230	FELIPE ARAUJO PEDROSO
149	RENATA ALMEIDA DOS SANTOS	231	SHEILA REGINA SALA NARCIZO
150	LUCCA PERRELLA	232	GABRIEL MARTINS CAPATTO
151	GABRIELA CRISTINA DE OLIVEIRA	233	KENGEEBER CAROLINA BRAVO MARQUEZ
152	VANESSA RODRIGUES SILVA SALVAIA	234	GIOVANNA MURADOR ALVES COSTA
153	ANA JULIA GABRIEL DOS SANTOS DE ARAUJO	235	SUELI RUIZ BAUER PASQUALINI
154	RITA DE CASSIA SILVA MARTINS	236	LORENA UVINHA
155	EDENILSON MACHADO	237	DEBORA ISABELE ESPINDOLA SILVA
156	MATEUS ROVERI AFFARELI E ISABELLA	238	GUILHERME VITHOR DA SILVA GOMES
157	ADRIANA SALDANHA FERNANDES	239	GRACIELE DA SILVA LIMA
158	ROSANGELA MARIA GALAFACI IZZO	240	STELLA PINHEIRO CAMARA
159	EMERSON ZANGRANDE VAZ JUNIOR	241	MELL PERBONI DOS SANTOS
160	FERNANDA APARECIDA MAYER CASARIN	242	THALITA DOS SANTOS SCARPELLI
161	MARIA LIVIA LOPES DA SILVA	243	DEBORA CALANDRELI FRANCO
162	ARTHUR NEVES CORREIA	244	CATARINA MACEDO DA SILVA GARONE
163	JOAO PEDRO ESTEVES PAULINO	245	MARIANA SGARBOSA DA SILVA
164	THAYNARA CAMILY ARAUJO DE FARIAS	246	BEATRIZ CARDOSO DE SA
165	HIGOR DE CARVALHO	247	FERNANDA CRISTINA APARECIDA DORNEL
166	ANDREA PEREZ CERRA	248	TELMA APARECIDA LEONE
167	LIA LUISE FIORAVANTI MENDES ANTUNES	249	GABRIELE VITORIA ZIVIANI ROMAO
168	FELIPE DONIANI PINTO	250	MARIANA GALAFASSI



EDUCAÇÃO

5	MÁRCIA PASSONI PELEGRINI
6	RODRIGO MENON
7	DANIEL DONIZETE SILVA
8	JONATHAS SOARES DE SOUZA
9	ELIANE CRISTINA GUTIERREZ LEONIDAS
10	DIEGO JACOB GARCIA
11	VILMA ALMEIDA REIS DE PAULA
12	FABIO HENRIQUE DE SOUZA
13	DIEGO ALVES CARNEIRO
14	DENISE DE OLIVEIRA ANZOLIM
15	CARLOS EDUARDO LIMA SILVA
16	ROBSON DE AGUIAR PEREIRA
17	RAFAEL TIAGO DE SOUZA OLIVEIRA
18	LUCIANO MATHEUS TOLEDO
19	RAFAELA BORGES DA SILVA
20	ANA CARLA RITO GALAFACI
21	VANESSA CRISTINA DE TOLEDO SANTOS
22	ELLEN CRISTINA ROQUE
23	LAIARA FRANCINE ALVES
24	CLAUDEIR PEREIRA
25	ALEX GONCALVES
26	MARCIA BERNARDINA DA SILVA
27	BRUNO GUSTAVO DE JESUS
28	MAURO MENDES DE OLIVEIRA
29	ROSANGELA SOARES GOMES DA SILVA
30	ALEXANDRE CAETANO DA ROCHA

UGE

Classif.	Nome
1	PRISCILA ALVES DA COSTA SILVA
2	SILVANA APARECIDA DE ASSIS SANTOS
3	MARIA DA GRACA VASSOLER PEREZ
4	KARIM PARDINI
5	KAROLYNE ALVES DE SOUZA GOMES
6	BIANCA BARBIERI GONFINETE
7	ROSEMEIRE RAMOS CAODAGLIO
8	ERICA DE FATIMA ROSA
9	IVANE AP. SILVA DORIA
10	ANDRÉ LEME DA SILVA
11	PAOLA FOROTOLAM DE LIMA
12	DÉBORA FERNANDES GARCIA
13	PATRICIE VERALDI
14	ELAINE DE FÁTIMA SILVÉRIO SILVA
15	LEONICE APARECIDA CAVALHEIRO
16	KELLEN MILENE BUOSI TELES
17	JULIA PADILHA LEOPARDI
18	DANIELLA EVERS RODRIGUES FERNANDES
19	SANDRA MARIA DE SOUZA CURY
20	ANA DIRCE RUIVO DE OLIVEIRA
21	CRISTIANE ÍSCARO BONARDI
22	CARMEN CÉLIA CEZAR MATIAS
23	JUSSARA NASCIMENTO DE OLIVEIRA
24	CAROLINA APARECIDA DE ARAUJO
25	ALINE REBUCI RODRIGUES
26	CAMILA GONÇALVES SILVA ARRUDA
27	MAURO LUIZ GATTAMORTA
28	SUELI APARECIDA RAMSCHIOTO DE OLIVEIRA
29	SILVIA REGINA VIOTTI
30	BRUNA CRISTINA DA SILVA MENEZES ALVES
31	ISABEL CRISTINA FERREIRA ACCIERI
32	MARIANA MASSUCATO
33	ASTROZILDA FRANCISCA DE JESUS SILVA
34	NAJARA ZAREBE MEDEIROS PEREZ
35	AISHA ROCHA DE SOUZA
36	MARCIA CRISTINA ARIAS FURQUIM
37	CELIA FRANCISCO FIRMIANO
38	LETICIA CANALLI TEGA
39	LILIANE RIBEIRO DE ANDRADE SIQUEIRA
40	ANDREIA LIMEIRA PASSOS
41	CLEBER VALDECI DA SILVA
42	MARCIA MENDONCA DE SOUZA
43	MARCO AURELIO DE OLIVEIRA
44	ROSELAINE RIBEIRO DA SILVA MELLO
45	MARIA VANIA CHAVES
46	SOLANGE DO NASCIMENTO SANTANA DA SILVA
47	TALITA CARNEIRO DA SILVA
48	CINTIA PATRICIA CRUZ SCARONE
49	CELIA REGINA SILVEIRA DE OLIVEIRA
50	ELIANA CRISTINA DA SILVA
51	SANDRA AZZONI SERRAO
52	VANIA CRISTINA SOARES DE JESUS MENDES

Sorteio Geral

Classif.	Nome
1	JANAINA APARECIDA BARBARA
2	RODRIGO VICENTIN ROVERI
3	FLAVIO RODRIGO GAZOLA ALVES
4	ADRIANA APARECIDA DA SILVA
5	DAVI GABRIEL PAZ DE LIMA
6	GLAUCIENE RODRIGUES SILVA
7	LARISSA QUINTILHANO NANI
8	DAIANE BALESTRIN CHIERATTI
9	NATHALIA SANTOS FRANCISCO
10	LILIAN NUNES DE SOUZA
11	EDILAINE REGINA GASPAR
12	RICARDO AUGUSTO DA SILVA
13	DORALICE RIBEIRO DOS SANTOS OLIVEIRA
14	ROSANGELA MACHADO
15	MARCIA JANE DOLFI DE BRITO
16	VALMIR MONTORO DE OLIVEIRA
17	ADRIANA CRISTINA FRANCOZO LOTIERZO
18	AQUILES PENICHE MOREIRA
19	JAQUELINE DE ASSIS ZAGO
20	ROBERTA DOS REIS FIGUEIREDO
21	JOAO FILIPE BARDI BONALDO
22	JOAO FONTES NUNES
23	MARIA GABRIELLE DELMINO SILVA
24	JENNIFER NATHALIA DA COSTA TEODORO
25	KARLA
26	VICTOR RAFAEL RIBEIRO
27	VITOR AUGUSTO SANT ANNA
28	ADRIANA LOPES DOS SANTOS DE JESUS
29	GLÁUCIA TEGON
30	DAIANE FERREIRA DE MELO VITORIA
31	ANDREIZA AREIAS DE FREITAS MAURO
32	UILIAN VALERO ARAKI
33	BARBARA CRISTINA DE OLIVEIRA
34	PATRICIA CRISTINA FREDO
35	VALDOMIRO ZOTTINI JUNIOR
36	DENISE SILVA NEVES
37	JULIANA MANZATO
38	FLÁVIA RODRIGUES DE AZEVEDO
39	ALESSANDRA FIRMIANO DE CAMPOS
40	PAMELA DA SILVA SANTOS
41	ISABELA GALDINO MIGUEL
42	KAREN CRISTINA MUNHOZ
43	CAMILA DIAS CAIERO ROGONHA
44	CAMILA CANDIDO ESTOPA
45	DAIANA PAIM DOS SANTOS
46	JOSIANE ALBINO DE OLIVEIRA
47	REGIANE DE OLIVEIRA PURISCO
48	MILENA ANDRADE
49	JESSICA LUIZ RODRIGUES OLIVEIRA
50	CLAUDINEI PATRIC DE CASTRO
51	RITA DE CASSIA FARIAS DE MATOS
52	FRANCILENE BASTOS CABRAL
53	CAIO MARTIN DO NASCIMENTO
54	MARCELO COSTA
55	ELISANGELA CAVALCANTE SOUTO DO AMARAL
56	IZILDA DA GRACA ANGOTTI
57	CARLOS EDUARDO GALAFACI
58	LINDALVA DA SILVA ALENCAR
59	CELESTE ROCHA BARBOSA
60	ALINE MENDONCA MOTA
61	SILVIA DE CAMPOS CRUZ
62	RODRIGO MARTIN
63	PEDRO MUNHOZ ALTOMANI
64	WILLIAM SOARES DOS SANTOS
65	ANDRESSA FONSECA MORAES
66	LARISSA FERNANDES DE SOUZA
67	ANA CLARA DE ALMEIDA BARBOSA SANTOS
68	VIVIAN CRISTINA LEITE ZORZI
69	WESLEY SALES OLIVEIRA
70	ANDREA REGINA DE MORAES
71	CRISTINA ANDRADE DOS SANTOS
72	GABRIELLY PADOVANI ANESIO
73	MARCELO APARECIDO DE ARAUJO
74	LUIZ EDUARDO DO NASCIMENTO
75	INGRID CAROLINE PIRES
76	IARA DA ROCHA
77	AMALIA CRISTINA NEVES CARDOSO DECARVALHO
78	SILVANO DE OLIVEIRA
79	LAERCIO NATAL FERRAGUT
80	ROGERIO DE CASTRO MIOTTO



EDUCAÇÃO

81	REGINALDO TANGERINO	163	FLAVIO DE OLIVEIRA SCOLARO
82	WILLIAN DA SILVA SANTOS	164	MIGUEL ADRIANO VENTURA VIEIRA
83	JANAINA DA SILVA LOPES	165	DEBORA DIAS FLAUSINO VIANA
84	SARA DA COSTA FERREIRA	166	JAMILE FRANCA DOS SANTOS
85	SUELY PEREIRA DE LIMA SANTOS	167	CLAUDIA DE LIMA
86	MANUELLA PALERMO ALVES	168	EVERTON MASO
87	JOYCE DE ALCANTARA SILVA	169	MARIANA MONTEIRO ADAME
88	FERNANDA PRISCILA DE GOES	170	ELIANA HORN BARBIERI
89	ROSANA APARECIDA DE MORAES	171	WAGNER DE CARLI SILVA
90	ARNALDO NOGUEIRA DA SILVA	172	CARLA DE SANTOS
91	JANAINA DA SILVA ALMEIDA	173	ALINE MEDEIROS SANT ANA
92	CLEIBE FURLAN JUNIOR	174	WILLIAN FRANCISCO MACIEL
93	IGOR GALIPHE GERONIMO	175	ANDREA TREVIZAM
94	AIANE NASCIMENTO CARNEIRO	176	BRUNA CAROLINE BRANDAO DE MELLO
95	CLAUDIA RIBEIRO ALVERS	177	BRUNA ROBERTA CAZACIO
96	KARINA ROSA DA SILVA	178	FABIO OLIVEIRA SAVIO
97	BEATRIZ SUELYM MENDES DA CRUZ RIBEIRO	179	ERICK FUKASHI YAMANE
98	GEYZA ACENCIO EICHEMBERGER	180	LEONARDO MORASCO TURQUETTO
99	FERNANDA REGIA DA COSTA	181	ANA PAULA BARBOSA
100	HELDER DOUGLAS VASQUES	182	RAUL OLIVEIRA MENDONCA
101	RODOLFO MOINO GOMES DA SILVA	183	RAFAEL MARTINS MENDES
102	ALAIDES SANTOS LONGO	184	CRISTIENE COLUCCI SANTOS
103	MARIA CLARA DIAS MOLINARI	185	MARLEISE REIMER
104	ANGELICA DOS SANTOS ALVES	186	CAMILA TERRADAS BUENO
105	CHAYENE DE BRITO	187	ELAINE MOREIRA MAGAROTTO
106	DAVID EUGENIO RANGEL DE BRITO	188	VANDI MIKAEL ZACARIN
107	MONICA DAMICO MARTINS	189	JEFERSON WILLIAM CERATTI IGNACIO
108	VANESSA BATISTA SILVA	190	RACHEL ANTAS BUGALHO
109	ANA CAROLINA LEITE QUINTILIANO MALVESI	191	ESTRELLA GONZALEZ NODARSE
110	LARISSA DIAS CANHEDO MARQUES	192	PAULO DE CAMARGO
111	RODRIGO MATEUS CANDIDO DE OLIVEIRA	193	ELOISA DAIELA DE OLIVEIRA INDIANO
112	ANNE CAROLINE APARECIDA ROSSETO	194	SUZIANE MARIA DA SILVA LOPES
113	PATRICIA DE ALMEIDA PAGLIARINI	195	FABIANA GARCIA DA PAZ
114	JULIA ESTEVES MONTEIRO	196	RODRIGO ALEXANDRE GIATTI
115	MARIA SOLEDAD IANISZEWSKI SEPULVEDA	197	ALESSANDRA REGIANE TORREZIN OLIVEIRO
116	FERNANDA JOVION CORREIA ALVES	198	SANDEI LUIS CARNEOSSO
117	LUIS CARLOS DE OLIVEIRA	199	VERONICA SANTOS MIOTA
118	KARINE ALVES TEDESCHI	200	RAFAELA BUENO
119	TANIA BAIOSCHI RODRIGUES	201	MARIANA DE LIMA MOURÃO
120	ALESSANDRA CRISTINA MARQUES	202	CARLOS ALBERTO PAIXÃO ALVES
121	ROBSON RODRIGUES	203	ISABELLA MATIAS SCARDOVELI
122	ROBSON MARTINS PEREIRA	204	LARISSA RIBEIRO PEREIRA
123	ADENICE DE LIMA SANTOS	205	GABRIELLA MARINA ZAMONER
124	THAIS GARCIA DA FONSECA PRADO	206	GUSTAVO JAHNKE PEREIRA
125	JOYCE BARRETO PRADO	207	ALESSANDRA RENATA SOARES
126	ELAINE CRISTINA MOURA	208	PATRICIA PEDROSA MACHADO
127	CAROLINE GABRIELE RODRIGUES L GONCALVES	209	ISABELLE MENDES OLIVA
128	ANSELMO MERLIM QUEIROZ	210	ANA CLÁUDIA SILVA CARVALHO
129	NANCI STEDILE BONVECHIO	211	ALEXANDRE JOSE COUTO DE OLIVEIRA
130	NOELLE ANDRESSA DE ARAUJO	212	DIRCE APARECIDA DE OLIVEIRA
131	VALERIA CRISTINA ROSSA	213	YASMIN ALVES LAURIANO
132	FABIO APARECIDO MARTINS	214	DAVID DUARTE GOMES
133	CINTIA DA SILVA VIOTTI	215	MARA APARECIDA JESUS ANDRADE
134	FLÁVIO BELEZONI MARTINS	216	IVAN FERNANDES OLIVEIRA
135	JAQUELINE BONJORNO GONCALVES	217	GUSTAVO MARQUES FRANCO DE MORAES
136	CAMILA SERRALBO	218	ALEXANDRE ANTERO DIAS
137	THAIS NOGUEIRA MARTINEZ	219	DANILO VIEIRA DE OLIVEIRA
138	RICARDO SILVA	220	GISLANE DE SOUZA BATISTA TOLEDO
139	PAULO NEI GONCALVES DE ARAUJO	221	RAQUEL JAHNKE PEREIRA
140	RONILDA DE ASSIS FERREIRA	222	LUIS DANIEL DOS SANTOS
141	ELIAS CORREIA DOS SANTOS NETO	223	MAYARA SILVEIRA SOARES
142	GABRIEL MENDES FELPA	224	ANA PAULA NOGUEIRA
143	VITORIA LEMES BORGES	225	PEDRO MIELLI SANCHES DE OLIVEIRA MACHADO
144	SAMUEL BOZELLI	226	DIANA GUIMARÃES LARA
145	ANTONIO GILVAN DA SILVA	227	CATIA OLIVEIRA VIANA
146	BRUNA FELIX DA SILVA	228	LIVIA STUANI FEITOSA
147	IOLANDA ARAUJO DE SOUSA	229	GRABIELA SAMARA DE OLIVEIRA SANTOS
148	MICHELE FERREIRA	230	GRAZIELLA DE PAULA CIRINO
149	JOSE ANGELO MONEDERO SANTOLARIA	231	TANIA CRISTINA HIPOLITO
150	MARLICE PEIXOTO	232	NICOLAS GUSTAVO MARTINELLI
151	JANAINASILVASANTOSSANTANA	233	FABIO LUIS JACOB
152	LIDIA ROCHA FERNANDES	234	ALEXANDRE ROSA DE LIMA
153	IVAIR JOSE ANIQUIARICO JUNIOR	235	SAMUEL SCARANCE TREVISAN
154	SILVANA APARECIDA ISIDORO	236	ANDRE MARTINS DE OLIVEIRA
155	JADER GUIMARAES	237	PAMELLA SILVA DOS SANTOS
156	JOSIANE SOARES DA SILVA	238	FERNANDA PACHECO BERNARDES
157	ADRIANA LUCIA DA SILVA RIBEIRO	239	ARLINDO PEREIRA DA SILVA
158	MAYARA DOS ANJOS PEREIRA	240	ELLEN CAROLINA DIAS
159	ANA CAROLINA SELLAN RIBEIRO	241	DIEGO BENEDICTO
160	JAQUELINE MEIRA ALVES LIMA	242	BIANCA SAMARA GUILHERMINO
161	VINICIUS CARDOSO PEREIRA	243	ELTON LUIS LEONARDI
162	RENAN LUIS RODRIGUES SAMPAIO	244	MARCELLA DA SILVEIRA PRADO



EDUCAÇÃO

245	TATIANE HELOISA DA SILVA STEFANO	327	PALOMA DE ALMEIDA OLIVEIRA
246	RENATA COLIKA PARRA	328	JEFFERSON ORLANDINI
247	GUSTAVO BRAGA DE MELLO	329	PRISCILA ROSSETO COSTA
248	MAIARA FERNANDA DE SOUZA CORSINI	330	RONALDO RODRIGUES DA SILVA
249	ROSELI FERREIRA DE ARAUJO PEDROSO	331	EDUARDO FARIA ARAUJO
250	VANIA ODETE DE MORAIS	332	DIANA HONORATO DA SILVA
251	KATIA CRISTINA ALVES DE ASSIS	333	MAYCON WILLIAN MOMENTE
252	APARECIDA FATIMA DE SOUZA	334	PALOMA PRISCILA ALVES BREVES
253	JULIANA GIORGIANI	335	THIAGO FERNANDO MASSUCATO
254	JOSE WILLIAM BATISTA PEREIRA	336	MARIA CLARA CAPPELLETTI GASTALDO
255	CAMILA REGINA MULLER GOMIEIRO	337	MARCELO CARDOSO DA SILVA
256	MARIA APARECIDA DA SILVA	338	LUCIMARA APARECIDA GOMES PINTO
257	GIOVANNA ARAUJO DA SILVEIRA	339	RITA DE CÁSSIA TENQUELLA NALIN
258	VANESSA GARCIA DE MORAES	340	ERICA DE FATIMA LOPES
259	RAFAEL MOTA CHRISPIM	341	LUIZA MANTOVANI CARESIA
260	AILTON SOUZA DA SILVA	342	JOAO ISRAEL MONICO DE NOVAES
261	VINICIUS FERREIRA DA CUNHA	343	CLEIMAR SALVI MORAES
262	MARCELO AMERICO CEOLIN	344	ANA PAULA VIAN DAMAS
263	CLAUDIONOR APRECIDO LEITE	345	TAIS ANDRADE CAMPOS DE ABREU
264	YASMIN REGIANE CAMARGO	346	ANDRÉA SOARES DOS PASSOS SANTANA
265	DAIANA GRAZIELE PEZOLITO	347	MAIARA EVANGELISTA DA CONCEICAO GOMES
266	EDENILSON ALDO FADEL	348	WILLIAM DIOGO DE MORAES
267	JULIANA DA ROSA CARBONERI	349	EDUARDA DORIA
268	LUCIMARA DE ASSIS AZEVEDO SANTOS	350	GISLAINE APARECIDA DE PAULA
269	LARA AZEVEDO MIRANDA	351	ADEMIR RODRIGUES VIEIRA
270	KAUA GUSTAVO RAMALHO ALVES	352	PAULO HENRIQUE FERRAZ DE OLIVEIRA
271	FRANCYELLEN DE FATIMA GUIOTTI SOARES	353	CLEO WILLIAN SOUZA MARTINS
272	ALEXANDRE MINGOTTI	354	ARIANE SILVA GERALDINI
273	JAQUELINE JESSICA PEREIRA PEDROSA	355	NOELIA BRITO
274	CARLA GISELE BURISSO DE ASSIS	356	BEATRIZ LIMA ORLANDO
275	SILVIO JOSE RUY	357	CELSO FELIX DOS SANTOS
276	KARINA NUNES	358	KARINA ROSSINI JULIATTI
277	ZENAIDE DE MATOS DIAS	359	ANDREIA PEREIRA DOS SANTOS
278	DEBORA SILVA DE LIMA DO NASCIMENTO	360	DAYSE FERREIRA DE CAMPOS
279	LENISE MARIA GRANITO	361	MATHEUS DE SOUZA SANTANA
280	ANGELA TOSOTTI MENDES	362	VANESSA MEIRELES CUNHA
281	WALKER DAVID SOLIZ GORDIANO	363	SUE ELLEN DE SOUZA VIANA
282	SHIRLEY FABIANE ALVES DE CASTRO	364	INES GOMES DA SILVA
283	DANIELE APARECIDA DOS SANTOS	365	HENRIQUE DOS SANTOS PEREIRA
284	JOYCE BRUNA DE ARAUJO FREITAS	366	ROSANGELA MARIA MACHADO
285	NADIR DE FATIMA COSTA	367	CARLOS ROBERTO BORIM
286	BEATRIZ SANCHES ZAGO	368	AMANDA MONQUEIRO DA SILVA
287	LARA FERREIRA PEREIRA	369	MARCIA REGINA SILVA POLO
288	CLAUDIO LUIZ DE SOUSA	370	ANDREA PEREIRA VINIERI
289	LILIAN VICTORINO DA SILVA	371	RODRIGO MARCIO PIRES
290	INGRID RAFAELA DA SILVA	372	ALAN FALASCA SOARES BUENO
291	EMILY RODRIGUES BUENO	373	DAISE GUIMARAES ABREU DE MATOS
292	RITA DE CASSIA SPOLADORE DOS SANTOS	374	ISABELA DE SOUZA
293	MARCEL DA SILVA LUNGHI	375	ANA CAROLINA MOURA DE OLIVEIRA TONELLI
294	ELVIS DA SILVA ANTUNES	376	MARIA JULIA MARTINI TONIELO
295	GIOVANA CLARA DE MELLO	377	DANILO APARECIDO CAZARIM
296	LUCIMARA BORGES	378	YURI ALBUQUERQUE SERAFIM
297	RAFAEL TOZETTO	379	ARIANE RAYMUNDO CARRER
298	VITORIA ANDREA DA SILVA	380	ROBERTO LOPES FERNANDES
299	NAILMA JATOBA MORENO	381	GLAUBER DA CRUZ
300	ELINALDA MARIA MARTINS HUGI	382	NATALIA LOPES DE OLIVEIRA
301	MAURO FERNANDES	383	PAULO RICARDO LEANDRO
302	JULIANA CRISTINA TEIXEIRA	384	MARIA DO CARMO ILARIO DA SILVA
303	ALINE FERNANDA DE FREITAS BATISTA	385	DANIEL FRANCO DE OLIVEIRA
304	ANA PAULA CAMBARA MARIANO	386	VALTER ANTONIO DE OLIVEIRA FILHO
305	BRUCE ANTONY XAVIER DA SILVA	387	ROZINEI FERREIRA DE LIMA
306	ANDREA CRISTIANE CANDIDO DA SILVA	388	RHUAN PABLO ESTEVES SILVA
307	LAIS CAROLINE CARMELIN	389	MARIANA RODRIGUES PIOLI
308	CLEUSA MARINHO	390	CARINA CARVALHO BARBOSA
309	CARLA RODRIGUES MONTEIRO	391	JULIANA DA SILVA SANTOS
310	SILVERIA SANTOS DE SANTANA	392	LUCIANO APARECIDO MAINARDI IBIDI
311	SANDRA MARIA VOLLET COELHO	393	BELAL AHMAD
312	MATEUS RUY	394	SIMONE COUTO DE OLIVEIRA
313	MARCOS UCHOA DE MEDEIROS	395	ANDRÉA CRISTIANE CABRAL
314	ROSELI DE MORAIS TRINDADE	396	ENRICO CERESER
315	FERNANDO NOGUEIRA BERTONE	397	ANDREA DA SILVA SANTOS
316	JUREMA CRISTINA DA SILVA MATOS	398	DAIANE CRISTINE DA SILVA
317	RAFAELA DE OLIVEIRA BISSOLI	399	FERNANDA PEREIRA DOS SANTOS
318	RICARDO FERREIRA DA SILVA	400	JOSÉ LEANDRO GONÇALVES BRAGA
319	MARCO AURELIO CAMPESI CASARIN	401	GABRIELA RUIZ FERNANDES SILVA
320	SAMUEL CREMASCO PAVAN DE OLIVEIRA	402	HELENA LOMBARDI
321	NADIA MARIA GIARETTA RANALLI	403	MONICA D ANGIO MARTOS
322	THAIS ALVES DE CARVALHO	404	MICHELE VECHIATTO SANTOS
323	SANDRO LOPES REIS	405	ANA LUISA COUTO DE OLIVEIRA
324	SUHELEN LIMA SUHETT	406	NIL ALLAN DE OLIVEIRA
325	MARCELA MORAES PEREIRA	407	GILMARA APARECIDA MACHADO OLIVEIRA
326	DIRCELIANE DA ROSA SERPA	408	CAROLINA NASCIMENTO SANCHES



EDUCAÇÃO

409	CAMILA GABRIELA QUIRINO	491	LUCIANA ALVES PEREIRA
410	VIVIANE CONCETTO MOLINA	492	MARISTELA ALVES VARANDA BARRETO
411	LETICIA RODRIGUES PORFIRIO VITORINO	493	WELLINGTON RAFAEL VIEIRA
412	HELOISA THAIS DE ASSIS RODRIGUES COSTA	494	GABRIEL CERIONI
413	LARRY CÉSAR COPELLI	495	ANGELICA BRENTAN DE OLIVEIRA
414	ANA JULYA DOS SANTOS REIS	496	DANIELE MARIA DA SILVA
415	ELIDA FERNANDA DE SOUZA	497	KEDISON FELICIO DA CRUZ
416	MARIA EDUARDA SALVADOR MIOTTO	498	ALIDA MINEIRO
417	VANESSA JANAINA DOS SANTOS	499	RAFAELA CORREIA DOS SANTOS
418	SANDER SANTIAGO MAIOLI	500	ELIANA PEREIRA DOS SANTOS SOUZA
419	JÚLIO CÉSAR FERREIRA DA CRUZ	501	MONIQUE BUENO DE ASSIS
420	LARA PERARO KHOURI	502	MARCIO YAMA
421	JESSICA APARECIDA BARBOSA	503	GUSTAVO HENRIQUE SILVA
422	MAURO EDUARDO DA FONSECA	504	SUVANIR ANTONIO GARCIA
423	CRISTIANE MOURA	505	MARILZA APARECIDA DA SILVA
424	MARIA GABRIELA ARAUJO PASCHOA	506	ESTER MIRANDA NOVAES
425	BRUNO RODRIGUES FERNANDES	507	PAULA DOMINGUES DE AZEVEDO
426	WAGNER ROBERTO DE MELO	508	RITA DE CASSIA ALVES BOTELHO
427	PAULO JOSÉ DA SILVA	509	JOICE CAROLINE TESTA
428	JESSICA CRISTINA BARBOSA HENRIQUE DE B	510	TANIA ELIZETE CALORE
429	GILMAR TADEI	511	ELLEN PORTILHO DE ARAUJO
430	JHONATA LEONARDO DA SILVA	512	CECÍLIA PESSOTTO SILVEIRA
431	TATIANE APARECIDA ROQUE	513	ROGERIA KELLI DONA MARINHO ALBARELLO
432	SIDNEY PIRES DA SILVA	514	MARCIA ANTONIA MARCUSSI DE ALMEIDA
433	LETICIA DE MORAES GONCALVES	515	ERICK SANTOS SANCHEZ
434	FRANCIANE EDILENE MENDES	516	ARTHUR FERREIRA CARDOSO
435	ISABELLA MELLO GARCIA	517	KARINA FERREIRA
436	SILVIO LUIZ MARTOS	518	CELCINEI BATISTA DOS SANTOS
437	VANESSA NOGUEIRA	519	MAURA MOREIRA SILVA
438	CRISTIANE REGINA BIASIN	520	JOANA ANGELICA DE FRANCA
439	JULIA CAMARGO PEDRAZA	521	FRANCIELLE CRISTINA DOS SANTOS
440	CAROLINA DE FRANCA SALES MARTINS	522	FABIANE DE CASSIA BENEDITO
441	DEBORA APARECIDA ELESBAO	523	TIAGO NERY DE SOUZA
442	LENILDA MAXIMO DE MOURA RODRIGUES	524	GIOVANNA DA SILVA SOUZA
443	TAIS ARTONI	525	LUCIANA LEANDRO DE ALMEIDA
444	LIDIANA PAIVA DA COSTA	526	ROSANA CHIAPINI
445	FABIO CESAR LAZAROTTO MOREIRA	527	FLAVIA RENATA DE SOUZA
446	ALEXANDRA DE SOUZA	528	JOAO FRANCISCO LAURENTINO DA SILVA FILHO
447	CLEYTON MATEUS DE OLIVEIRA	529	DANILO MARTINS MERLO
448	WESLEY FERNANDES DE OLIVEIRA	530	MAYARA DE ALMEIDA FERNANDES
449	IARA DE JESUS CANDIDO DA COSTA	531	CAROLINE DE LIMA ABE
450	GRAZIELLE SANTOS DE ALMEIDA JOSE	532	SILVANA VALERIA PIOVEZAN
451	CAMILA OLIVEIRA DA SILVA	533	ALINE PATRICIA POÇO
452	ANDRESSA DAS GRACAS AMADEU	534	TACIANA ALVES DE SOUZA
453	GUILHERME CARDOSO DE SA	535	SAMARA ALVES DA SILVA
454	KELLY CRISTINA BOGAJO	536	JAQUELINE BUSATO VIEIRA
455	DAVID ROBERTO RICARDO	537	FÁBIO LUÍS MARQUES
456	DEBORA MARIA MARANHO DE ASSIS	538	GUSTAVO DE OLIVEIRA VAZ
457	CAIO HENRIQUE RIBEIRO	539	EDUARDO FURUGUEM
458	DEBORA IOVINO	540	GISLENE GOMES DA SILVA
459	DANIELLE VIRGINIO NEVES	541	NILSON APARECIDO CALCAGNO
460	LUANA SOUZA ANDRADE DO NASCIMENTO	542	ERICA RUSIAN CHIOQUETI BATISTA
461	RODRIGO VINICIUS PIEROBOM	543	TAMIRES CYRINO DE OLIVEIRA
462	SILVANA GUILHEN GALIETA	544	NAIANE STEFANI DE SOUZA
463	RENAN PORTA	545	MARIA DO SOCORRO NASCIMENTO ARAUJO
464	ALESSANDRA STIVAL FARINA	546	EDNA CRISTINA DOS SANTOS
465	LUIZ FERNANDO CAETANO DE SOUZA	547	LILIAN BASTOS DOS SANTOS
466	JONATHAN DA CRUZ NASCIMENTO	548	FLAVIA RODRIGUES GONCALVES
467	LUIS FELIPE DE OLIVEIRA	549	MARIA EDUARDA DA SILVA SANTOS
468	ADEMIR NUNES DA SILVA	550	ANGELA MARIA CRUZ SILVA
469	FABIO BARBOSA ALMEIDA	551	IVONE FERREIRA DA SILVA
470	LUCAS PADOVANI ANESIO	552	DEBORAH MARINHO DOS SANTOS
471	ROBISON FERNANDO DE OLIVEIRA	553	GIOVANNA GALAFASSI
472	INGLID DA SILVA L VEIGA	554	BRUNA FALCADE LUCA
473	ANDERSON DE SOUZA	555	ANDRÉIA DE OLIVEIRA
474	MATEUS ADRIANO VENTURA VIEIRA	556	DANIELA NUNES SANTOS FLORENCIO
475	JOSE WILSON DE ALMEIDA	557	JULIANA SATIKO FRAGA KUMAMOTO
476	RENATA CALDERAM DE OLIVEIRA	558	RENATO MALAGONI DE CASTRO
477	CARLOS SANDRO SANTOS NARDE	559	RICHARD SCHIMIT
478	ADRIANO DA SILVA NETO	560	JULIANA SANTINATO
479	MARA LUCIA DOS REIS	561	EMERSON NEVES
480	YURI AZEVEDO ANTUNES DE SOUZA	562	ELVIO BLANCO
481	ALEXANDRE CHARLES COSTA	563	MISAEAL ALVES
482	SAMUEL GONZAGA	564	SUE ELLEN CAPPATTO
483	LILIAN FERREIRA DE MORAIS	565	KEZIA GODOY DE OLIVEIRA
484	FABIANA MORO MARCON	566	CAIO BERNARDO DE MOURA
485	MARCELO PAULO DE SANTANA ZUKAS	567	RODRIGO APARECIDO PEDROSO
486	SUSANA MARA DE SOZA	568	NAYARA SANTOS MARTINI
487	MARCIO APARECIDO GALANTE	569	AGUINALDO DONIZETE DA ROSA
488	CAROLINA DOMINGUES	570	FELIPE GODINHO MOREIRA
489	ANDREA MACHADO DOS SANTOS SILVA	571	ALEXANDRE JORGE BERNARDES
490	ELISA SERES FERREIRA	572	BEATRIZ DOS SANTOS CRUZ



EDUCAÇÃO

573	MATHEUS KAUA DOS SANTOS SILVA	655	KATE DANIELA GARDENGUE ALBINO
574	CAIQUE CRIVELARO	656	GABRIELA FAVARETO
575	BEATRIZ IANSEN DOS SANTOS	657	ISMAEL GOMES SOARES
576	KETELLYN DOS SANTOS	658	CLEIDE APARECIDA GONCALVES
577	ANDERSON SANTOS MERES	659	JOSUE JOEL DE SOUZA
578	ANTONIO CARLOS DE QUADROS JUNIOR	660	FELIPE AUGUSTO DE MELO
579	LAIS MOTA SANTOS	661	LETICIA REGINA SIMOES
580	FABIANA BONVINI	662	MARCOS PEREIRA LEITE
581	VIANEI AMARO CARNEIRO ROCHA	663	KAREN FERNANDA DA SILVA CARVALHO
582	RAFAEL ROBERTO GALVAO	664	MAIARA DJULHA DA SILVA OLIVEIRA
583	ANDREA PATRICIA JACETI SILVA	665	SILVIA REGINA ZOMIGNANI ROQUE
584	AMANDA SANTOS BOGGIO	666	LEILA MARIA ARLANCH DE MORAES RIBEIRO
585	CARLOS EDUARDO DE SOUSA	667	TATIANE BERTULLI PIFFER
586	ANDRE MASAO TERASAKA	668	PIETRA PERBONI HONIGMANN
587	JANAINA APARECIDA TONDATI PEREIRA	669	ISABEL CRISTINA GOMES REZENDE
588	KHIANE JULIANNA ALVES CUNHA	670	ADRIANA OLIVEIRA DA SILVA
589	ANA MARIA TORRES DOS SANTOS QUEIROZ	671	ALEXANDRE LUCENA
590	LEONARDO FERNANDES DE SOUZA	672	AMANDA ROSSI SOARES
591	JULIA DONATO	673	ISABELLA CRISTINA DA SILVA
592	ISABELLE STEPHANIE DADALTO	674	THAMARA BRITO RODRIGUES
593	CINTIA VERONEZE ALEIXO BUENO	675	RINALDO DONIZETI DE OLIVEIRA
594	FERNANDA DE FREITAS BIANCHINI	676	APARECIDO DIRCEU VAZ PINTO
595	ELIETE DE LURDES MASCHIA JACINTO	677	CAMILA APARECIDA CIRINEU DE ABREU
596	DANGLEY DA SILVA	678	RODRIGO MEDEIROS DE CARVALHO
597	MARCIO APARECIDO NEVES	679	BRUNA ALVES DA SILVA
598	PEDRO HENRIQUE CAVALLI BORTOLETTO	680	CAMILA DO NASCIMENTO SILVÉRIO
599	DANIELA EMBOABA NAZARIO	681	ASHLEY ALLEN SOARES CRUZ
600	DENISE MARTA MARCONDES COELHO	682	JULIO RODRIGUES DOS SANTOS NETO
601	TAMIRYS DE LIMA DOS SANTOS	683	TAWAN VINICIUS APARECIDO DA SILVA
602	VITORIA ALEXANDRA VITORINO DOS SANTOS	684	ANDREA SIBIN LOURENCETTI
603	LIVIA KAREM DE MORAIS LIMA	685	MARISA PEREIRA DOS SANTOS
604	LEONARDO INFANTE TURESSO PINTO	686	MARIA BEATRIZ DE SOUZA INGARAMO
605	JESSICA TAIS DE JESUS	687	VERA ELISA ZORZETTE CAPELLI
606	ELAINE INACIO DA SILVA	688	VITORIA ERNANI
607	JULIANA SOARES RODRIGUES	689	MATHEUS
608	FABIANO COMINO	690	RAQUEL PIRES FERREIRA CARDOSO
609	ANTONIO FERNANDO BETELI	691	MONIQUE FRANCO LOPES
610	NILVA ALVES PEREIRA	692	JOYCE ALANA DA SILVA CUNHA
611	SOPHIA DE CAMARGO PERES	693	GUSTAVO
612	CAROLINA FELLER	694	MATHEUS RENNAN SILVA DE JESUS
613	JESSICA RIBEIRO DA SILVA QUEIROZ	695	LIA AMADIO
614	BRUNA MAGAROTTO RODRIGUES DOS SANTOS	696	RODOLPHO CANALLI TEGA
615	IVAN CARVALHO SIQUEIRA	697	ROSANA M N FURUKAWA
616	PAULO LEMES	698	EDERSON JOSE DA SILVA
617	CRISTIANE PACHECO DA SILVA	699	EDSON ALVES SILVA
618	ANA PAULA DE BRITO SANTOS BRUNETTI	700	RENAN LUCAS ROSA
619	MATEUS DE SOUZA E SOUZA	701	LUCAS LEITE CORREIA
620	PATRICIA AP. M. CAPOBIANCO DE ALMEIDA	702	DAVID EVERTON LOSILLA
621	ANA CAROLINE PEREIRA	703	KELLY DE FATIMA BUENO MORAES
622	GUILHERME HENRIQUE MAIA GUALDA	704	ELTON DA SILVA
623	LUCIANO DOS SANTOS OLIVEIRA	705	THAMIRES OLIVEIRA RUFINO
624	FABIANA DA SILVA RIBEIRO	706	NICOLAS SANTOS SOUZA
625	PRISCILA BESSA DE ALMEIDA	707	CARLA JANAINA VICTOR
626	CECILIA MARIA DA SILVA BETIN GRUPPO	708	JAQUELINE BUENO
627	CAMILA ALAVARSE SANTOS	709	TONI JUNIO CASARINO ALVES
628	DANIELLE FERNANDA BASSI PINTO	710	ELAINE DA SILVA MALDONADO
629	CRISTINA SUZIANNE TORRES	711	MARILENE MORON
630	ROBERTA MARTINS DE FREITAS	712	ANA CECILIA DA SILVA
631	VANESSA ISABEL CARNEIRO DA SILVA	713	CARLA DE CASTRO BARBOSA
632	MATHEUS MACHADO MARCONDES	714	REGINALDO DOS SANTOS CRUZ
633	RAQUEL DOS SANTOS ROSA	715	AGNALDO APARECIDO PINTO
634	DANILO JACOB DOS SANTOS	716	DANIELLE ALBUQUERQUE DE MEDEIROS
635	MILENA GABRIELLE PIANO DE LIMA	717	JANAINA SILVA VICARIA
636	DIOGO ALVES BRANDAO	718	RITA DE CASSIA R P DE OLIVEIRA
637	FELIPE HENRIQUE DE MATOS	719	FLAVIA RODRIGUES FERREIRA
638	ARIANE DA SILVA	720	JULIANA JULIA DE ALMEIDA
639	ANA PAULA DA SILVA	721	ROBERSON DELABELLA
640	JULIANA ABREU	722	DIRCE BUENO DE OLIVEIRA
641	LETÍCIA NORMA TORRALBO CHACHÁ	723	EDNA BARBOZA CORREIA
642	MARIANA ALVES DE SOUZA	724	MELINA DIAS SILVA
643	FABIANA OLIVEIRA PUPO	725	PAULO HENRIQUE TELES NERY
644	JONNY MARQUES GOMES	726	GIOVANNA MARIA ZAMONER
645	SUELI DE FÁTIMA PADOVEZI	727	ALINE MAGDA MARINI
646	TEREZA DA SILVA GARCIA	728	GRASIELA APARECIDA BALDIN
647	VALCLIDES ANTUNES DE SOUZA	729	LAURA RODRIGUES
648	EDUARDO ROBERTO GALDINO	730	JENYFFER EDUARDA ANDRADE PORFIRIO DE SOU
649	VICTOR RAFAEL ALFANO MARTIN	731	MARCELO BAIONI
650	PAULO SERGIO ANTUNES DE OLIVEIRA	732	REGIS NASCIMENTO DE ANGELO
651	MATILDE COSTA DE OLIVEIRA	733	ERICA FERNANDA TEODORO CAVALHEIRO
652	HEBER FABRIS DE MORAES	734	CLAUDIA PAOLA DE LOURDES MOYA BALMACEDA
653	CAMILA MARTINS PEREIRA	735	ALESSANDRA CRISTINA PEREIRA DA SILVA
654	AMANDA APARECIDA DE BARROS	736	LUANDA RAFAELA FONSECA ALEGRO



EDUCAÇÃO

737	ANA GABRIELA GOMES	819	ANA PAULA SILVA DE ALMEIDA
738	ELAINE REGINA RODRIGUES	820	MARIA LETICIA FREIRE LOTIERZO
739	SILVANA MIRANDA SILVA	821	ANDREA OLIVEIRA SALVIA
740	LIVIA BORACINI RODRIGUES	822	MAX RENAN MENDES DE OLIVEIRA
741	JULIANA ZAMBLAS MULLER	823	PAMELA MANZINE DOS SANTOS
742	EMANUELLE CRISTINA DO NASCIMENTO R DA SI	824	MARITA FONTENELE ALBUQUERQUE COELHO
743	LIDIANE KRAMER QUALIO	825	DIEGO DA SAMPAIO
744	TATIANE ASSUMPCAO MACHADO	826	ANA JULIA SALOMAO GONCALVES
745	ALEXANDRE BELOTO	827	VANDERLÉIA SILVA SETE
746	CRISTIANE MARTINS HONORIO	828	ANDREA SOUZA VIANA
747	SUELEN APARECIDA LOPES SIMONETTO	829	VINICIUS CAETANO ALVES VALADARES
748	PAMELA RAQUEL DEBIASIO	830	THAIS BARBOZA CORREIA
749	JOSE GUILHERME CARDOSO DA SILVA	831	DAVI SIMÃO JUNIOR
750	VANESSA LIMA RODRIGUES CRUP	832	KATIA GOMES DE OLIVEIRA
751	MARGARETH APARECIDA PADOVAN	833	LAURA ELISA HIGASHI MAZZALI
752	FABIANE CRISTINA CIRINEU RESENDE	834	CHAFIC MATUCK
753	FELIPE HENRIQUE MAIA GUALDA	835	REGIANE FERNANDES CARDOSO PEREA
754	VINICIUS FAIOLI FERNANDES	836	FRANCISCO BARROS ALVES FILHO
755	MARIA APARECIDA MONTEIRO TAVARES	837	GLAUCIA HELENA PAULOSSI
756	BEATRIZ GOMES DA SILVA	838	ROBERTA PEREIRA
757	KARINA DA SILVA	839	VICTOR RAFAEL SILVA DE PAULA
758	CINTIA CRISTINA BROLIO	840	VIVIANI CRISTINA ARAUJO
759	ERICA PARIZOTO DE LUCIO	841	ELLEN CIBELE DO PRADO MELO
760	VANESSA DE SOUZA MENDES MARTINS	842	MARIA JOSE RODRIGUES DE FREITAS
761	MILENA RAUTER RODRIGUES	843	DIEGO ZORZI
762	KARINA MAISE ROMANO FACIAO	844	ALINE CALANCA
763	MATEUS STORTI	845	LUCIANA AKEMI ALMEIDA KATO CASTELHANO
764	FABIANE CARVALHO DE OLIVEIRA MOMENTEL	846	CLEBER DA VEIGA
765	TAMIRES APARECIDA GOMIDES	847	VINICIUS CARDOZO PIRES
766	ROGERIO VIEIRA RODRIGUES	848	LEANDRO HERMANN FIGUEIREDO
767	JULIANA BRUNA SERAFIM	849	ALLINY ANGÉLICA DE CARVALHO
768	GILMARA ROCHA RODRIGUES	850	EMILLE SAYARA MACEDO
769	GUILHERME HENRIQUE P BITENCOURT	851	REBECA LOPES CAMARGO
770	MARCIA ODETE DA ROSA CARDOSO	852	ALESSANDRO MAINARDI DE LUCIO
771	FABIO BATTAGLINI SANT ANNA	853	MARÍLIA JUSTA CRUZ
772	BEATRIZ CRISTINA DALEFI TORRES NEVES	854	NATHAN CIRILLO E SILVA
773	MONA LISA MANTOVANI	855	RODRIGO DE SOUZA DOBARRO
774	CARMEM LUCIA APARECIDA ALVES SIQUEIRA	856	MOURACI JOSE SIQUEIRA GALLERDO
775	KELLY CRISTINE MORESCHI	857	MARY ELLEN AP FANDEVEDA
776	FABIANE GARCIA DIAS	858	DIEGO CHAGAS YOVERA MARIN
777	NILCE CANALLE	859	DOUGLAS DE FALCO COLLI
778	LUCAS PALMIERI BOARATO	860	HELOIZA LEONARDI
779	FLAVIA REGINA DE ALMEIDA BOAVENTURA	861	KAREN PATRICIA SIMIONATO
780	TATIANE CRISTINA LOPES CAMPANELI	862	ERIC GUSTAVO CAVALCANTE RODRIGUES
781	PATRICIA PICOLOMINI	863	FABIANA MARIA CAPPELLI
782	JULIANA RAMOS DA SILVA	864	CINTIA ANDRADE PORFIRIO DE SOUZA
783	FELIPPE GALEOTE PEREIRA	865	FABIO IOBBI
784	LEONARDO DA SILVA SABINO	866	EMERSON VERATTI
785	MARILENE DE CAMARGO	867	EMERSON GOMES ROSSANELLI
786	JOAO PEDRO DIAS DE FREITAS	868	VANESSA CAMARGO DO NASCIMENTO
787	CAUA OLAIA FERRARI	869	GISELE MALAGOLLI
788	MARCIO JOSE TEIXEIRA	870	TAMIRES BATISTA
789	AMANDA MARQUES BONIFACIO	871	RENATA MARINO BRANDAO
790	NAYANE MILLENA MAZETTE	872	AVANEIDE MACHADO LEITÃO PEREIRA
791	SARAH MARIELI DE OLIVEIRA SOUZA	873	MIRYHAN CRISTINA EVARISTO
792	MARCELA APARECIDA FELICIANO DE CAMPOS	874	SILVANA VIDOTTI PERONNE DE ALMEIDA
793	ANA PAULA DE ALMEIDA	875	ALINE DE CÁSSIA STUANI FEITOSA
794	HEMILENE DAIANE DA SILVA VICENTE	876	RANIELA MARIANO ADÃO
795	DANIELLE CAMILLE SAMPAIO	877	CAMILA GALDINO REIS
796	BRUNA DOS SANTOS TORRES	878	TAINA ROCHA DOS SANTOS
797	VANIA LUCIA BIANCHINI	879	CRISTIANE ALVES DOS SANTOS
798	KETHELEN HELOYSE DA SILVA SOUZA	880	RAFAEL FERNANDO SILVEIRA
799	MAYARA CRISTINA FARIA REIS	881	SIMONE VERIDIANO DOS SANTOS
800	DAYANE ROBERTA TRASCINI	882	JAQUELINE CRISTINA DE MELO
801	SOPHIA HONIGMANN	883	DALMIER FERREIRA DA SILVA JUNIOR
802	MARIA LUIZA DE OLIVEIRA GONCALVES	884	YASMIN CRISTINA MUNHOZ
803	YARA MEDORI SZLACHKA	885	ELAINE FEITOZA DE MEDEIROS
804	FÁBIO ADRIANO DE LIMA	886	EDUARDO FAUSTINO DOS SANTOS
805	VANESSA FONTEBASSO SILVA	887	CRISMEIRE DE FATIMA AMANCIO PIRES
806	BRUMERIE AVELINO DE SANTANA	888	TATIANE SOUZA DA SILVA REGO
807	CARLOS CEZAR RODRIGUES	889	LUDMILA BECK ALCANTARA RODRIGUES CAVALLI
808	BRUNO BARBOSA	890	VANESSA CAROLINE FONSECA VIEIRA
809	EDNEIA BELLEZONI LOIOLA DOS SANTOS	891	ALESSANDRA OLIVEIRA MARIANO
810	MARTHA MARIA MEY	892	KARINA APARECIDA DA CUNHA
811	MARIA JOSE TOBIAS RODRIGUES	893	MURILO HENRIQUE DOS REIS
812	ANDRESSA COSTA DE OLIVEIRA	894	LETICIA BEATRIZ DA SILVA
813	LUCIANI TRABACHINI FERNANDES	895	VANESSA MARTINEZ BARBOSA ARA
814	JULIA FLORES COSTA DOS SANTOS	896	LUIS GUSTAVO STACKFLETH
815	DIEGO FRATINI LAVIERO	897	ERICK HIGUTO
816	JOAO FELIPE ACCIERI	898	HELAIISA MORENO RUFINO
817	GREGORIO TOBIAS DOS SANTOS	899	FRANCINI SAMBLAS DE LIMA
818	GABRIELE GOMES NETO	900	ELIS CAMILA ALVES PORTUGAL



EDUCAÇÃO

901	JULIANA MARIA DE CARVALHO	983	JOELMA CAMILA GOMES
902	RAFAELA FERRARI DOS SANTOS	984	LAUANA GUMIERO DE LIMA
903	KETLEM NATALHA RODRIGUES S PEDROZO	985	KLEBER LUIS BENTO
904	IGOR LIGIERI NIUNES	986	KLEBER HENRIQUE SANTANA
905	GLEISIANY MARISE DA SILVA GOMES	987	HENRIQUE EDUARDO VICENTIN BRAZ
906	ANA PAULA DE LARA CARVALHO	988	ANA CAROLINA BARBOSA CORDEIRO
907	LARISSA DE OLIVEIRA JAINTO	989	CASSIO MURILO ALENCASTRO MARES
908	CHAN SHEW KUIN	990	DENIL ROBERTO LOPES
909	DIOGO ANTONIO BOLDRIN	991	EDILAINE ALVES DA SILVA LEITE
910	RENATO CLEMENTE DE SOUSA	992	SOLANGE SILVA SERRA
911	ANA CLARA PEREIRA DA SILVA	993	SOLANGE MARANGONI TAVARES
912	MARJORIE THEREZA DOS SANTOS MAIA	994	ANA PAULA DO CARMO OLIVEIRA
913	LEANDRO GOMES DE LARA	995	IVANA SERRANO
914	RODRIGO GONCALVES DA SILVA	996	LAURA CASSIA MARQUES MENDONÇA
915	LENÁRIA JELCA DA SILVA	997	CLEIDE DE FATIMA MOTA
916	FABIANA MARA DEVECCHI	998	ERINALDO DE SOUSA GAIA
917	JULIANA PARIZOTO DE LUCIO	999	ALEXANDRA DE OLIVEIRA SANTOS
918	TERSIO ALVES DE LIMA	1.000	THAISSA FERREIRA DE SOUZA
919	SAMARA PEGO	1.001	LUCIANA PEREIRA DA LUZ
920	ALAN DOS SANTOS SOUZA	1.002	JOSE LUIS DE SOUZA SANTOS
921	LETICIA CRISTINA POMILIO	1.003	CRISTIANE REGINA FERNANDES DA SILVA
922	ALAN CARLOS PICCOLO	1.004	JULIA MARCHESIN ZOLIM
923	LUCIANO ROGERIO SOARES	1.005	ALBERTH SOUSA FALCAO
924	CLAUDIA SILVA DE CARVALHO	1.006	FLAVIA REGINA OLIVEIRA FELIX
925	ANNE CAROLINE DA SILVA ROCHA	1.007	MARIA APARECIDA SILVA FARIAS PORTILHO
926	ANA PAULA MALAGOLLI CASTÃO	1.008	MARCOS ANTONIO MADRID JUNIOR
927	LETICIA TAVARES JUVENTINO	1.009	JACQUELINE DOS SANTOS RODRIGUES
928	THAIS FLORES DA SILVA	1.010	ITALO MOREIRA DAMACENO BRITO
929	TATIANE DOS SANTOS FERREIRA	1.011	ELAINE CRISTINA OLIVEIRA CARDOSO DE SÁ
930	CARLOS ALEXANDRE DE SOUZA	1.012	JESSICA APARECIDA DA CRUZ MARES
931	BRUNO HENRIQUE DO NASCIMENTO	1.013	JULIANO DONIZETI LEITE
932	THAIS EVANGELISTA REINALDO	1.014	ROBSON BALLERO SANTANA
933	ANA PAULA BASILIO	1.015	KETILLYN VITORIA FERNANDES MARIANO
934	BRUNA CRISTINA FERREIRA	1.016	TATIANA APARECIDA MUNIZ
935	ALINE PEREIRA	1.017	MARIA CRISTINA DE JESUS
936	VANDERLEIA VIRGINIO	1.018	MARCIO JOSE SALLES
937	ELIAS JOSE DOS SANTOS	1.019	KELY CRISTINA VAZ
938	TADEU GOMES	1.020	EDY QUEIROZ DE PAULA
939	SAMANTHA MIEKO GOTO	1.021	LUCAS ROSA
940	GISELE MENEGACO	1.022	CHARLENE BITTENCOURT
941	ADEJANE SILVA DANTAS	1.023	ELIANE LIMA RESENDE
942	CLAUDINEY GAMA DA SILVA	1.024	CLAUDIA CRUZ FARIAS
943	SOLANGE APARECIDA GIULICE SIQUEIRA	1.025	ANDRESSA DESANGIACOMO DE SOUZA
944	CAROLINE ANDREA PAGLIARI	1.026	DEBORA CRISTINA RODRIGUES
945	SHEILA CIDADE RODRIGUES	1.027	BARBARA CONFILD CARDOSO
946	KATIA SILVA DO NASCIMENTO	1.028	MARIA CLARA PAVAN SCHROEDEN
947	SILMARA GOBATO MAZZANATTI CORREIA	1.029	REBECA CRISTINA FELIX
948	ANA ISABEL BORTOLOSSI	1.030	ANA PAULA GALO
949	MAIARA MOURA	1.031	ÉRICA GAVIOLI MARAZATO SCARANCE
950	KATHLEEN DATILIO CARDERELLI	1.032	RAPHAEL HENRIQUE DA SILVA
951	MÁRCIO IVAN DINIZ	1.033	NICOLY OLAIA
952	MARCOS ALEXANDRE UYEHARA	1.034	ANGELICA AMARAL DO SANTOS
953	THAINA GAMA MAGALHAES	1.035	JULIA BERTELLE RIGO
954	VANESSA REGINA COELHO	1.036	SILVANEIDE DE SOUZA SOARES
955	SAMUEL VITOR TONELLI	1.037	KAREN CUEBAS
956	PAULO SERGIO MONTEIRO ANTONIASSI	1.038	JEFFERSON HENRIQUE RODRIGUES DA SILVA
957	DAVI CANALLI ORTIZ	1.039	ALEXANDRE APARECIDO DOS SANTOS
958	EVANDRO	1.040	CASSIANA CRISTINA CLARO FAZZIOLLI
959	DAVID WAGNER RANGEL MAIA	1.041	INGRID ROLIM DE PAULA VIEIRA
960	MILENA TAFARELLO	1.042	ANA ELISA SILVA SOUSA
961	NEUZA MARIA SOUSA BESSA	1.043	ANA BEATRIZ RUFINO GALANTE
962	THAINA MARTINS CAVALCANTE	1.044	DELCIDIO VIEIRA JUNIOR
963	CAMILA SILVA DE ALMEIDA	1.045	ELAINE VIEIRA SANTOS DE CARLI SILVA
964	MATHEUS BATISTA ELIAS	1.046	MAYARA EMIDIO MEDEIROS
965	VIVIANE FERRA DE LIMA	1.047	LUCIANO PEREIRA DE CARVALHO PRATA
966	DAIENNY PRISCILLA ALVES COELHO	1.048	SIMONE CRISTINA DE OLIVEIRA ROCHA
967	ISLAINE CRISTINA SCHUINDT BATISTA	1.049	CINTIA SILVEIRA ARRUDA
968	PEDRO PADOVANI ANESIO	1.050	ELISANGELA THIMOTEO MIELCZAREK
969	PALOMA BIANCA QUEIRANTES	1.051	ISABELLY VIANNA ALVES
970	KLEBER NORBERTO FERREIRA	1.052	AMAURI
971	SAMIRA GONCALVES CONCEICAO MORAIS	1.053	RODRIGO DE PAOLA GARCIA
972	LARISSA MATHIACI LEITE	1.054	EMILLY VITORIA DE CARVALHO SANTOS
973	VITORIA MILANI DE SOUZA	1.055	EDMILSON TEIXEIRA PASCHOA
974	HENRIQUE SANTOS DAMACENO	1.056	WILLIAM AMORES DE OLIVEIRA
975	IDRIAN NARIMATSU CALLEGARI	1.057	GLEISSON TEIXEIRA MARINHO COSTA
976	ERICA PACHECO DE SOUZA	1.058	GUSTAVO FREDO GIMENEZ
977	ANA PAULA BORGES BOGNAR	1.059	CLAUDIO FERNANDO DOS SANTOS ARRUDA
978	CAROLINA CORREA MENDES	1.060	MARIA SILVIA DA COSTA
979	JULIANA APARECIDA DE SOUZA	1.061	JAQUELINE DE FATIMA MASSON PINTOR
980	AMANDA FRANCO RIBEIRO DOS SANTOS	1.062	THAIS NAVARRO CALDEIRA
981	LUCIANA OLIVEIRA FLAUZINO	1.063	ANA LUCIA MELLO REIS
982	MARISE SELIPRANDI DA CUNHA	1.064	MANOEL ANDRE DE ALMEIDA



EDUCAÇÃO

1.065	VALDEREZ MARIA FERRAZ	1.147	MATHEUS HENRIQUE SILVA
1.066	NIVALDO DEMARCHI	1.148	ADRYAN ANDRADE BROLO
1.067	JOAO MARCIO BARBOSA VINCI LIMA	1.149	MARIA ISABEL PITTHAN GOMES CASACA
1.068	NELSON SETARO JUNIOR	1.150	JOAO PEDRO GOMES DE BRITO
1.069	FRANCIELE CRISTINA DA SILVA	1.151	DANILO CARNEIRO VALENTE
1.070	TREISSE DE OLIVEIRA FRANCISCHINI	1.152	EMERSON SOARES CRUZ
1.071	GABRIELA REGINA FERREIRA DOS SANTOS	1.153	GEOVANA PEREIRA MELNYK
1.072	WILLIAM AMADEU	1.154	MARCELO VENTURA
1.073	ICARO COSTA CARNEOSSO	1.155	BIANCA FELIX
1.074	INACIO MORIKUNI	1.156	NATHAN RIVA RANJER
1.075	RAFAEL DA SILVA ROSA	1.157	EURIDES MARIA RAMALHO ALVES
1.076	DAIANE SAMPAIO CAPELATTI	1.158	CAROLINA CANCELLIERI CRUZ
1.077	CLAUDIO ANTONIO DE ALMEIDA SILVA	1.159	KARLA VANESSA TOMAZELLI NACAMICHI
1.078	PRISCILA VIANNA MOMPEAN	1.160	SHARAH RACHEL MOTA FRANCO GALVAO
1.079	JACKSON MILANI DE LIMA	1.161	IVAN APARECIDO ALVES
1.080	MOACIR TEIXEIRA NETO	1.162	MARIA DE FATIMA MARQUES
1.081	SILVANA MONTEIRO DIAS	1.163	DIEGO DE ANDRADE RIBEIRO
1.082	ROBSON BERNARDI	1.164	LARISSA RIBEIRO CARDOSO DE CAMPOS
1.083	CÉSAR ANTONIO BUIOCHI	1.165	MAURO JOSE MINGOTTI
1.084	CIBELE CRISTINA FRASSI	1.166	PATRICIA TABOADA DOS SANTOS
1.085	CESAR ROBERTO DE CAMPOS	1.167	ALESSANDRA CRISTINA DOS REIS
1.086	ANA CLARA BALDI	1.168	ANDRE LUIZ BOAVENTURA MARTARELLO
1.087	ESTELA REGINA GREGORIO	1.169	BRUNA ROVERI
1.088	JOAO EGUIOMAR ZAMPIERI	1.170	ABNER VERGILIO PADOVAN
1.089	CLIFOR TRAVAINI	1.171	JAQUELINE VECCHI
1.090	JULIA ARAUJO MACIEL	1.172	ALAN TORELLI
1.091	DALTON LUIS CAMPOS DE OLIVEIRA	1.173	JULIA FERREIRA BUENO
1.092	SAMIRA DO CARMO SANTOS DA SILVA	1.174	RENE FRANCISCO DA SILVA
1.093	MARCIO CARVALHO DA COSTA	1.175	FABIO ROBERTO DA SILVA
1.094	RICHELMA LOPES RIBEIRO	1.176	MELQUISEDEC CARDOSO DO NASCIMENTO
1.095	CINTYA DELGADO BENTO	1.177	ELENIRA APARECIDA FERREIRA
1.096	ALAN ROGERIO DE ALMEIDA	1.178	PATRICIA REGINA SIQUEIRA FERREIRA
1.097	CAMILA SANTOS MIGUEL	1.179	BRUNO MORALLES VECHIATTO
1.098	MAURICIO JOSE PEREIRA	1.180	JOAO VITOR PELISARI FERREIRA
1.099	JOSIMARA LEITE	1.181	LUISA MARA GOMES LIMA
1.100	LUIS GUILHERME ACCIERI	1.182	ROSANGELA APARECIDA FERREIRA
1.101	LIDIANE DE JESUS AZEVEDO	1.183	GLAUCO ARDUINO
1.102	RENATA CRISTINA CORREIA LEITE	1.184	ANGELO BRUNO BONATO
1.103	JOAO VICTOR DOS SANTOS MARTINS	1.185	BARBARA HELENA SIBINELLI BOSSINI
1.104	ALAN CESAR AMORES	1.186	JENNIFER SUE ELLEN BARBOSA
1.105	DANIELI DE OLIVEIRA BORGE	1.187	EVELIN PEREIRA MARCIANO SENZIANI
1.106	CAROLYNE POLLYANA GALVAO OLIVEIRA	1.188	NILSON SACCHI JUNIOR
1.107	JUAREZ CASSIANO LOPES	1.189	LUAN FELLIPE MENDES
1.108	JULIANA IARA BATISTA SANTANA	1.190	JOSIVALDO LIMA DE COUTO
1.109	IARA FRANCISCA PEGORETTI CABRERA	1.191	TANIA BALAN GONCALVES DE OLIVEIRA
1.110	SOLANGE APARECIDA DOS SANTOS OLIVEIRA FE	1.192	DIANA FERREIRA AMARAL
1.111	MONICA	1.193	GUSTAVO FARIA ALMEIDA
1.112	STHEFANIE DE CAMARGO PERES	1.194	VANDERSON ALVES DA SILVA
1.113	VÂNIA CRISTINA DOS SANTOS	1.195	LARA EDUARDA DARIO
1.114	FABIO DE OLIVEIRA DANTAS	1.196	RONALDO CÉSAR PINCINATO
1.115	ROGER BARBOSA PINHEIRO	1.197	RAQUEL COSTA BORDIM
1.116	CIRILO ANTONIO PENTEADO	1.198	LUCAS RODRIGUES DE GODOI
1.117	BEATRIZ BANA DE CAMARGO	1.199	MELINDA DA SILVA CRUZ
1.118	HIKARU CALVENTE ARIMURA	1.200	MARAISO MAJELA MARTINS JUNIOR
1.119	LARISSA DIAS CANHEDO MARQUES	1.201	RITA DE CASSIA CARDOSO
1.120	GLAUBER FRANCA NAZARIO	1.202	SUELI APARECIDA TORQUATO DE OLIVEIRA
1.121	ERISSON ALVES DO NASCIMENTO	1.203	MARIA MARGARETE SALMASO
1.122	BEATRIZ FERNANDA MICHELOTI	1.204	LIDIANE ALVES DE LIMA E SILVA
1.123	MARINA FERRARI	1.205	PATRICIA FREITAS DE ANDRADE
1.124	NATASCHA ARCOS SILVA	1.206	LEANDRO VINICIUS GOMES
1.125	ERICA DA SILVA LIMA	1.207	SAMUEL GARBIM ANTONIASSI
1.126	ANNA BEATRIZ RODRIGUES	1.208	GABRIEL DE LIMA MATOS
1.127	ANDREIA MARIA REGIS DE MELO SANTOS	1.209	MARCO VINICIUS GONSALES
1.128	LUIS HENRIQUE EVERS RODRIGUES	1.210	MARIA ALICE DE OLIVEIRA CAMPOS
1.129	FERNANDO SQUARIZI	1.211	DAMIAO EDNO DOS SANTOS
1.130	WANDERSON BARBOSA RODRIGUES	1.212	MARTA CRISTINA VERTU
1.131	RICARDO MARQUES PINTO	1.213	PAMELA CAMILO FERRAZ
1.132	VICTOR DE ALMEIDA GHIZELLI	1.214	MARCELA LUZIA CAVALLI
1.133	CRISLA DE MORAIS MACIEL	1.215	MARCELO RANALLI
1.134	ANGELO MARCIO DA COSTA CIDRAM	1.216	RAIZA PAIVA LOPES DE OLIVEIRA
1.135	SONIA REGINA DE ARAUJO	1.217	MURILO MATION
1.136	ALESSANDRA FERREIRA DE MORAES GONCALVES	1.218	SARAH NUNES DE FREITAS
1.137	VIVIANE MARQUES RIBEIRO	1.219	MIRTES ALVES COUTINHO
1.138	ANA CAROLINA CAVOLI	1.220	LEONARDO VAZ SAMOGIM
1.139	GABRIEL FERNANDES CALDAS	1.221	JOSE ROBERTO DE ALMEIDA
1.140	MARCOS PAULO FERRERIA	1.222	JEFFERSON SCHIAVETTO DAURICIO
1.141	GIOVANA	1.223	THALITA FAVERO CEZARIO
1.142	JOYCE GRAZIELA SCANDORELA	1.224	CAROLINA BUENO DA SILVA
1.143	JESSICA DOS SANTOS VASQUES	1.225	RITA JULIANA APARECIDA SILVA
1.144	JACIRA ALINE DA SILVA	1.226	PAOLA DE OLIVEIRA MERIGHI
1.145	GIULLIA ISABEL DE FREITAS	1.227	JOICE CRISTINA FARIAS DE OLIVEIRA
1.146	VANESSA RAMALHO GARCIA	1.228	FERNANDA NOGUEIRA SEGURA MENEGAT



EDUCAÇÃO

1.229	CAMILA DA SILVA DOS SANTOS	1.311	ALINE RODRIGUES NERY
1.230	VINICIUS FERLINI MORALLES	1.312	RICARDO BELOLLI
1.231	WAGNER JESUS DE SÁ FREITAS	1.313	LUIS FERNANDO ESTEVES
1.232	MARIA DE LOURDES DA SILVA RAMOS	1.314	ROSANGELA DE MOURA ALMEIDA
1.233	ALINE SANTOS MONTEIRO	1.315	ANDRE APARECIDO CAZELLA
1.234	LIGIA CUSTODIO PEREIRA	1.316	CARLOS ROBERTO DA SILVA
1.235	ISABEL DE CARVALHO	1.317	ANA CLARA ALENCAR
1.236	KARINA MICHELE BATAGIN	1.318	ANA SARAH DA SILVA RIBEIRO
1.237	VITORIA SANDEI PAES SILVA	1.319	LEONARDO BALSAN
1.238	ERICA EMILENE MEREGE	1.320	GRACIELE DE AGUIAR JACOB
1.239	MISLENE MORAES DE SOUZA	1.321	STEFENI RUFATO DOS SANTOS
1.240	NATHALIA CAROLINE TONETTI	1.322	FELIPE MARCELO COSTA
1.241	DEIWSON PINHEIRO DOS SANTOS	1.323	UELITON DIULI CANDIDO
1.242	ELISANGELA DIAS DA SILVA SOARES	1.324	PAULO ROBERTO DA SILVA
1.243	KARINE SOARES DA SILVA	1.325	EDUARDO MATOS CAVALCANTE
1.244	IZABELLE CESAR CAMARGO	1.326	KARINA POTTES
1.245	JAQUELINE A JAHN MADURO	1.327	RENAN BERTANI PEREIRA
1.246	WHIRIS MATEUS DA SILVA CALEGARI	1.328	ANNE CAROLINE VIEIRA RIZZIERI
1.247	LEANDRO HENRIQUE DE GODOI	1.329	QUENIA ORLANDI
1.248	LUIS HENRIQUE VERTUAN	1.330	GLAUCIA CORREIA MIRANDA
1.249	PAOLA CARBONARI	1.331	MAYARA MENDES RODRIGUES
1.250	AMANDA MATSUMOTO	1.332	ANDRE SCHUNCK LUTA
1.251	SANDRA REGINA TAVARES JUVENTINO	1.333	JOSUE DE ANDRADE LOPES
1.252	MURILO BELARMINO SCACHETTI	1.334	NADIR ALVES SOUZA IBIDI
1.253	PRISCILA POLUIKIS	1.335	LETICIA CARLA DE MORAIS LIMA
1.254	ELAINE SILVA GONCALVES	1.336	WAGNER CANDIDO FILHO
1.255	ILAYNARA DA SILVA PEREIRA	1.337	ANA PAULA MOTA APPOLINARIO
1.256	TALITA FERREIRA MARTINS	1.338	EDUARDO OSAKI ALECIO
1.257	MARIA JESSICA FERREIRA DE JESUS	1.339	EDNALDO CICERO DA SILVA
1.258	RAFAEL BATISTA LEONIDAS	1.340	ISABELLA FELICIO SOUZA
1.259	MELINA KELLY DA SILVA INÁCIO	1.341	CRISTINA CREAZZO
1.260	SANDRA REGINA MATEUS GONÇALVES	1.342	GABRIEL OLIVEIRA DA SILVA GOMES
1.261	ENZO COSTA CARNEOSSO	1.343	THAREK ALVES E ALMEIDA
1.262	DANIELA SILVANIA GALVAO OLIVEIRA	1.344	FERNANDA FERRARI VIANA
1.263	LUCIENE PEREIRA	1.345	DANIELA EVA APARECIDA MARASSATO MOREIRA
1.264	MARLENE VIEIRA DA SILVA	1.346	DANIELA TRINDADE BRESCANSIN
1.265	FABIANO SILVA DIAS	1.347	RICARDO DE OLIVEIRA DAMAS
1.266	CRISTINE PEREIRA DE SA	1.348	THÁIS IMPERATO FERRAZZO
1.267	RAFAEL BIONDI JORGE	1.349	PRISCILA CRISTINA PRADO
1.268	FELIPE GUARISE DA SILVA	1.350	PATRICIA ZANIQUELLI
1.269	CARLOS ROBERTO DA SILVA	1.351	LAIS CAROLINA GREGO PEREIRA
1.270	LUANA EMILIN BALDAN SANTANA	1.352	SAULE MARCONDES DEGUTIS
1.271	MAURÍCIO RITONI	1.353	RAFAEL DA SILVA LOURENÇO
1.272	YASMIM VITORIA AMORIM DORTI	1.354	ANGELICA STAVROPOULOS DE ALMEIDA
1.273	FERNANDO MIGUEL FRANCO TAFARELLO	1.355	CINTIA REGINA DE OLIVEIRA
1.274	ELIANE PEREIRA SILVA	1.356	VIVIANE LOPES
1.275	ANA CAROLINA ALVES PEREIRA DOS SANTOS	1.357	VALDECI BATISTA SANTANA
1.276	LUIS GUSTAVO BORGES DA COSTA	1.358	LILIANE A S BIGARDI
1.277	HELOISA NUNES	1.359	GUILHERME BRENTAN DE OLIVEIRA
1.278	CAROLINA FERRO TREVISAN	1.360	CAMILA PERSON CORTEZIA
1.279	JHENIFER GABRIELA FERNANDES	1.361	MARCELLE ALINE DA SILVA
1.280	KARINA FERNANDES DE OLIVEIRA PINTO	1.362	TABATA D AMBROSIO MUNIZ
1.281	DANILA TACIANE BARROS GALANTE	1.363	MARIA ADALGISA REFUNDINI DE PAULA
1.282	SANDRA APARECIDA DE MOURA	1.364	MELISSA SILVEIRA CARNEIRO
1.283	HELLEN ARCOS COMITRE	1.365	RENATA OLIVEIRA ALVES
1.284	FERNANDO ANGELO MARIANO DE SOUZA	1.366	JAQUELINE MELO
1.285	FAGNER CORREIA SILVA SANTOS	1.367	THAIANE PRISCILLA LOPES
1.286	PAULO JOSE DOS SANTOS	1.368	FLAVIA BEZERRA DE VASCONCELOS
1.287	ROBERTA DOS SANTOS LIMA	1.369	EDISON ROBERTO DE OLIVEIRA FRANCO
1.288	KELLY CRISTINA GARCIA	1.370	DENILSON GOMES DE OLIVEIRA
1.289	JEFFERSON HENRIQUE DE MORAIS	1.371	TAYSSA GEMI
1.290	GISLAINE ALMEIDA PRADO ALVES	1.372	ANGELA M DOS SANTOS SANTOS
1.291	JOAO MARCELO DOS SANTOS ESTEVES	1.373	VANESSA CRISTINA DE OLIVEIRA SANTOS
1.292	SERGIO DE NOVAES SILVA BORGES	1.374	GEVERSON DOS SANTOS
1.293	PAMELA CRISTINA GARCEZ MENDES SILVA	1.375	SAMUEL PIMENTEL GUIMARAES
1.294	THIAGO RANHA AGUIAR	1.376	LUCIANA DA SILVA DIAS
1.295	JULIANA PASSADOR MARTINS BARBOSA	1.377	KAWAN VICTORETTI SOARES DA HORA
1.296	CARINA RIBEIRO SANTOS	1.378	LUIS GUSTAVO HENRIQUE DE SOUZA
1.297	DANIELLA RIBAS DE SOUZA BALDINI	1.379	TÁBATA KUWAHARA DE ALMEIDA
1.298	ROSANA GAVIOLI	1.380	LAIS BRUINI
1.299	ELIDA DA SILVA LOPES	1.381	BERNADETE DOS SANTOS MARIA
1.300	PRISCILA JACINTA DA SILVA	1.382	LEANDRO CESAR LAZARINI
1.301	JOSELMA DA SILVA DOS SANTOS	1.383	VALDECIR RIBEIRO
1.302	LUAN TORRES SANTOS	1.384	NATALIA SIMONETTO APOLLONIO
1.303	MICHELE RIBEIRO DA SILVA	1.385	ANDREZA BARBOSA DE SOUZA
1.304	CLAUDIA CRISTINA STROY	1.386	DANIELE APARECIDA SAMPAIO
1.305	MERYLLIN MODA	1.387	JESSICA CRISTINA BERTI VIEIRA
1.306	SANDRA ROSA MARINI	1.388	GUILHERME SACRAMONI MENDES
1.307	MILEIDE DE JESUS LOPES FERNANDES	1.389	LUCIMAR SEVERINO DE ALMEIDA
1.308	WILLIAN FREIRE GERSANTI	1.390	ALICE DE JESUS ROSA MACHADO
1.309	MIRELLY SANTA MARIA	1.391	ELI DE LIMA MANTOVANI
1.310	ANNA JULIA GOMES LUNDSTEDT	1.392	FERNANDO APARECIDO GOMES MADRID

**EDUCAÇÃO**

1.393	INDIRA GONCALVES PEREIRA	1.475	LAIS APARECIDA CASSEMIRO LAMEU
1.394	CHRISTIAN ROGERIO DE OLIVEIRA	1.476	CLAUDIA RENATA DE PAIVA
1.395	DENIS FRANCISCO SOLDERA	1.477	LUCRECIA CRISTINA MARTINS ORTOLANI
1.396	VANIA MILANI DE SOUZA	1.478	MATEUS APARECIDO DE OLIVEIRA
1.397	FELIPE OTAVIO MARQUES DA COSTA	1.479	MARIA CRISTINA SILVA
1.398	JAIR FERREIRA DE JESUS JUNIOR	1.480	MAURICIO ARAUJO DOS SANTOS
1.399	LEA SILVESTRONI	1.481	ROSINEIA RODRIGUES DA ROCHA
1.400	FERNANDA ALVES DA SILVA	1.482	GABRIEL BANDEIRA DOUTEL
1.401	NATHALIA DA SILVA VICENTIN	1.483	VIVIANE CRISTINA R MACHADO DE ALEXANDRE
1.402	CARLA CARDOSO DOS SANTOS	1.484	THAÍS REGINA PARRILHA
1.403	LUCAS SEVERIANO VIEIRA	1.485	JESSICA FERNANDA ALECRIM DE OLIVEIRA
1.404	STHELA COSTA	1.486	ERIVAN GARDINO DA COSTA
1.405	GRAYCE KELLY DE ANDRADE RUDIAK	1.487	MARIA OLÍVIA FEBOR
1.406	IEDA MARIA LUCIA DA SILVA	1.488	WILLIAM RICARDO ARROYO

RELAÇÃO DE INSCRITOS**ESPAÑHOL MANHÃ**

	Inscr.	Nome
1.411	20.749	ADALTO CATREKO GAIA
1.412	106.269	ADRIANA MESTRE CARLOS CRIVELINI
1.413	155.743	ADRIELLY ALVES SANTOS
1.414	74.329	ADRINE FERNANDES
1.415	156.583	ALAN GEORGE CHURCHILL
1.416	154.699	ALDA MARIA CARRARA
1.417	76.879	ALESSANDRA DE SOUZA MARTINI
1.418	155.257	ALESSANDRA RIBEIRO SAADI
1.419	157.187	ALEXANDRE DO PRADO MOTA
1.420	140.725	ALEXANDRE SIQUEIRA LOPES
1.421	153.357	ALINE CASTRO PADILHA
1.422	110.369	ANA CAROLINA DE ARAUJO
1.423	155.447	ANA CLARA ROCHA
1.424	6.425	ANA CRISTINA DE SOUZA
1.425	53.957	ANA LUCIA FERREIRA DE ARRUDA
1.426	105.423	ANA LUCIA RIGHI SCHLEICH
1.427	131.423	ANA MARIA DE FREITAS SANTOS
1.428	95.353	ANA PAULA ARANHA
1.429	79.825	ANDERSON LUÍS JACINTHO
1.430	17.155	ANDRE PALMA PEREZ
1.431	3.057	ANDRÉA BONAMIGO DOS SANTOS
1.432	155.609	ANDREIA FERRAZ ZAMBELLI
1.433	112.905	ANDRESSA CRISTINA KAAM PRAVATTI
1.434	119.831	ANDRESSA DE LIMA MOURA
1.435	28.367	ANTONIO CARLOS ZILLO
1.436	74.995	APARECIDA CONCEIÇÃO NEVES ZORZI
1.437	49.253	BARBARA PRISCILA CAMPOS ROSA
1.438	155.217	BEATRIZ SANTOS MOTA
1.439	153.187	BRUNA ALVES DE SOUZA
1.440	130.869	BRUNA CAROLINA DOS SANTOS FARIAS
1.441	156.335	BRUNA GABRIELA RODRIGUES DA SILVA
1.442	140.283	BRUNA MARCUCCI PEDRO
1.443	156.865	BRUNA RESENDE TOSO
1.444	64.595	BRUNA VALENTINA ZUCHATTI
1.445	84.875	CARLA DANIELE LEAL DOS SANTOS
1.446	155.387	CARLOS ALMIR MOLENA
1.447	115.103	CARLOS EDUARDO SOUSA SANTOS
1.448	157.205	CAROLINA DE AZEVEDO MULLER
1.449	34.831	CAROLINE UNGARO
1.450	154.631	CASSIA FAUSTINO DOS SANTOS
1.451	156.647	CATHERINE KEILA FORATORI
1.452	33.071	CESAR ADRIANO DA SILVA
1.453	152.893	CHRISLAINE MOHOR GILIOLI
1.454	156.465	CIBELE ANSELMO
1.455	70.375	CIBELE CEZAR
1.456	35.611	CLAUDIO LUIS FELECIANO
1.457	21.829	CLOVIS AMARILDO ALVES
1.458	156.551	CRISLAINE A ROSSI BULGARELI
1.459	105.455	CRISTIANE TABATA YAMA
1.460	43.385	CRISTINA GONCALVES DE OLIVEIRA
1.461	147.715	CRISTINA MIURA BORGES
1.462	36.073	DANIELA CRISTINA LAUREANO
1.463	156.377	DANIELA SIQUEIRA DO MONTE CARMELLO
1.464	5.362	DANIELE SANTOS
1.465	93.137	DEBORA DANTAS MARTIN DE SOUZA
1.466	147.859	DENISE CRISTINA AVELINO LEONARDI
1.467	154.011	EDLAINE JESSICA PEREIRA MADRID
1.468	157.039	EDNALDO CARVALHO PEREIRA
1.469	108.773	EDUARDO DINIZ PEDROSO
1.470	64.069	EDUARDO GOTARDO FORNAZZA
1.471	152.265	ELAINE CRISTINA GOMES SEPULVEDA



EDUCAÇÃO

76.172	ELAINE MARTIM	3.215	MARIANA NADALIN DE OLIVEIRA
100.049	ELIANA CUSTODIO NALIATI	154.189	MARIANA PERES DE SOUZA
24.497	ELIANA DE PAULA CAMPOS	151.715	MARIANA PERIGOLO STANE
155.975	ELIAS APARECIDO MENDES	110.769	MARIANE BRAZ MACEDO
143.829	ELISA MIGUEL	156.023	MARISSOL SILVEIRA DE OLIVEIRA
18.877	ELISABETE APARECIDA DE OLIVEIRA	156.819	MARTA ALVES DOS SANTOS OLIVEIRA
73.185	ELISÉTE RODRIGUES RIBEIRO	155.575	MAX ALEXANDRE OLIVEIRA MAGANINI
48.615	EMÍLIA SAMPAIO CAPELATTI	83.225	MAYARA SABINO ROCHA
155.871	ERICA PISAPIO	34.854	MIRIAN DE OLIVEIRA
146.699	ESTHER RODRIGUES PRADO	3.744	MONICA BELLINI
54.384	EVA MARIA DA SILVA	101.697	MONICA CRISTINA CABRINI MEDEIROS
4.175	FABIANA PALÁCIO	135.907	MURILO DE OLIVEIRA SOUSA
157.101	FABIO HENRIQUE CAMPOS	35.321	NATÁLIA BOCANERA MONTEIRO
152.843	FATIMA CRISTINA DE OLIVEIRA NAKASHIMA	154.935	NATHALLY RODRIGUES CARVALHO
155.605	FELIPE DE FABIO VENTURA	42.317	PAMELA CAROLINE DIAS
156.695	FERNANDA AIUB POLLI	67.129	PAMELA NATACHA DE SOUZA
27.957	FERNANDA CRISTINA BAGGINI SILVA	57.025	PAMELLA MAYARA SABINO COSTA
76.765	FERNANDA CRISTINA ESTEVES	122.751	PATRICIA CARNEIRO
94.845	FERNANDO HENRIQUE MATOS DE CASTRO	83.445	PATRICIA RIBEIRO BEZERRA
130.307	FERNANDO TAKAHASHI	118.483	PAULA ANGELO
77.135	FLAVIA MARIA PEREIRA	64.343	PAULO CESAR A O RIBEIRO
156.415	FLAVIA MILENA PINARDI	47.647	PAULO CESAR DOS SANTOS
39.583	GIANE OLIVEIRA CABRAL	64.652	PAULO GOMES DA SILVA
84.865	GIOVANNA CHICCHINATO	147.887	PAULO ROBERTO SIMOES
44.591	GISELE APARECIDA SOARES VALENTIM	157.275	PEDRO HENRIQUE MACEDO
24.457	GLAUCE VILELA MOREIRA	66.923	PEDRO IVO MORAES ARAUJO
100.585	GRAZIELE ELISBAO COSTA	118.255	PRISCILA BONFIM DOS SANTOS LOPES
25.587	GRAZIELE MALATESTA	38.385	PRISCILA CAMARGO PEDRAZA
67.087	GRAZIELLA GATTI DOS SANTOS	66.427	RAFAEL SILVA VALENTIM
79.509	HÉLDER FÁBIO DE LIMA	153.983	RAFAELA DESANI DEL COMPARE
156.879	HELENA MARIA BALBINO DE SOUZA	157.163	RAISA MARCUCCI PEDRO
36.921	HERALDO SEBASTIÃO ELIAS SANCHES	94.591	RAQUEL CRISTINA DA SILVA
48.859	HUGO KAJIYAMA	155.581	RAQUEL VAZ
140.795	ILLENIA PEIXOTO NEGRIN	157.227	REBECA DE OLIVEIRA EUDOXIO
87.931	ISABELA GOES SILVA	92.199	REBECA LAIS SILVA RAMOS
148.069	ISABELLA SANTOS DE OLIVEIRA	80.731	REGIANE ELISABETE LEME
65.063	ITALO ROVESTA SANCHEZ	148.269	REINALDO BENEDITO ALVES DE FARIA
61.741	JAIRO DA SILVA QUEIROZ	156.027	RENATA FLORENCIO WITZEL
123.683	JAQUELINE DO NASCIMENTO PEREIRA	4.838	RICARDO CRISTIANO TÁPIA
77.225	JENER FERNANDO LEITE DE MORAES	156.107	RITA DE CASSIA PEREIRA SILVA
5.910	JOSÉ MARIO LOPES	153.449	ROBINSON LUIS GUEDES VIEIRA
153.693	JOSE TIAGO MONTEIRO	156.001	ROGERIO DE FARIAS
39.856	JUCARA SANTANA DOS SANTOS DOMINGOS	35.049	ROSELI MARQUES DA ROSA
73.351	JUCARA SIMAO	59.764	RUTE RIVAS BORRIELLO
43.839	JUCELINA MARIA PEREIRA AMARAL	129.191	SABRINA BERNARDI
61.453	JULIANA DA SILVA AMARAL	51.807	SABRINA RODRIGUES G. GARCIA SCARELLI
29.670	KAREN REGINA MARTINS	46.247	SERGIO PICCOLO
94.189	KATIA VASCONCELLOS DOS SANTOS	146.493	SILAS NANCY ORLOVSKY
69.217	KEILA BEATRIZ DE LIMA	24.757	SILVIA FERNANDA NOGUEIRA SEGURA
149.539	KELITON MENEZES DOS SANTOS DA SILVA	41.469	SILVIA MARIA ANDREOTTI FABRIS
111.647	KELLY CRISTINE HAAS UVINHA	41.961	SIMONE APARECIDA ISIDORO
63.291	LENISE DIAS ARAUJO	42.405	SIMONE REGINA CARBOL
101.241	LETICIA ALEXANDRE CASA GRANDE	82.025	TAIS LESSI DE OLIVEIRA ESCUDERO
59.329	LILIAN CAMILA DE PAIVA MOLINARI	46.625	TAISA ROCHA VALLIM
43.605	LINALDA BARBOSA DE SOUZA DA SILVA	3.533	TAMAR DE OLIVEIRA NEVES SPERANDIO
20.423	LIVIA MARIA CASTRO SIQUEIRA	116.687	TATIANA RODRIGUES BERNARDES GIOLLO
75.374	LUANA MICHELI DE OLIVEIRA	147.101	TATIANE SANTOS SENA
153.801	LUCAS GIACOMELLI DA SILVA	74.355	THAINA PEIXOTO DOS SANTOS
146.475	LUCIANA ABREU BARBOSA	155.107	THAIS BORTOLINI BUENO
58.461	LUCIANE MENDES	153.681	THAIS MARTINS CLARA DO NASCIMENTO
59.527	LUCIANO DOS REIS REINA	122.271	THAIS REGINA DA SILVA
118.233	LUCIANO ROSSI NETO	6.967	THAIS ROSSI TRIGO
65.389	LUIZ ANTONIO PAVANELLI	152.849	THAMIRES NUBIA BIANCHINI LIMA
35.295	LUIZ HENRIQUE LATORRE	152.609	THIAGO FERNANDES DE OLIVEIRA
43.024	MAGDA DE JESUS DOS PASSOS	155.373	TONY JIM MING HO
23.493	MARCELLA PICHINI PACINI	156.007	VALERIA SILVEIRA DE OLIVEIRA
155.263	MARCELO ANTONELLI	45.823	VANDA MARIA DA SILVA FINCO
25.019	MARCELO FROES	99.131	VILMA EVANGELISTA GUIMARAES DA CRUZ
61.219	MARCIA APARECIDA DA SILVA PICCOLO	46.584	VIVIANE FERNANDA DE MATTOS
18.387	MARCIA BALAO		
53.065	MÁRCIA FONTANELLA		
5.244	MARIA DE FÁTIMA MATTOS ROSSI		
34.944	MARIA DE FATIMA SOARES		
155.043	MARIA FERNANDA FOSSA MORENO		
836	MARIA IZABEL DOS ANJOS MORAES		
156.133	MARIA JULIA SCARPELLI GOMIEIRO		
154.333	MARIA VALKIRIA DA SILVA OLIVEIRA		
157.251	MARIANA BATISTA DE LIMA		
146.483	MARIANA BELEM OLIVEIRA		
100.995	MARIANA DA SILVA BERNARDES		
76.631	MARIANA ESTELLA		
153.291	MARIANA LETICIA DE FRANCISCO		

ESPANHOL TARDE

Inscr.	Nome
64.618	ADENILDE COSTA MOLINERO
152.823	ADRIAN SILVA BORTOLOTTI
156.951	AGATHA MOREIRA GIARETTA
156.619	ALESSANDRO NUNES DE ALMEIDA
154.257	ALICE PRUDENCIO FERRER MEDINA BENEDICTO
82.645	ALISSON ALVES DOS SANTOS
95.365	AMANDA PEGORETTI CABRERA
107.577	AMERICO CARNEVALLE
66.872	AMMABILE CRISTINA MARTINS



EDUCAÇÃO

153.027	ANA CECILIA NELO	85.819	ISABELLE STEPHANIE PEREIRA DE BRITO
156.575	ANA LUIZA KOBORI	142.151	JANAIRA MARTINS GUIRRO
154.295	ANA LUIZA VIANA DA SILVA	116.307	JAQUELINE DA SILVA JOAO
13.148	ANA PAULA ALVES FRANCISCO	75.735	JÉSSICA JULIE MORETO DE AQUINO
34.359	ANA PAULA DE FREITAS GOSNÇALVES	156.263	JOAO PAULO COSTA CARVALHO E SILVA
60.631	ANA PAULA OLIVEIRA MARTINS	138.249	JOAO VICTOR PENTEADO MATIAS
53.853	ANDREIA APARECIDA DE MELO PONTES	131.489	JOSE ROBERTO MONTEIRO
154.921	ANGELA MARIA NOGUEIRA	154.181	JOSUE DA MOTA TELES JUNIOR
152.945	ANTONIO DE PADUA IGLESIAS	20.261	JOYCE DA SILVA
95.367	ARMANDO RIGOLINO JUNIOR	152.619	JULIA DE TOLEDO MATHIAS OLIVEIRA
155.895	BIANCA DA SILVA NITOLLO	155.555	JULIA DOS SANTOS CRUZ
157.001	BIANCA RIBEIRO DA SILVA	81.555	JÚLIA ISABELE OLIVEIRA VIOTTI
154.661	BRENDA NICOLLE DA COSTA PEREIRA	155.159	JULIA MANTUAN
4.466	BRUNA BULISANI WURGLER BUIM	6.937	JULIANA CARNEIRO DA SANTOS
19.811	BRUNA CORREA MENEGHINI	40.535	JULIANA CASTRO NUNES
118.733	BRUNA FORMICO DE CARVALHO	156.479	JULIANA GASPARI
49.307	CAMILA GODOY HOMEM DE MELLO	97.653	JULIANE ARAUJO BERSI
155.211	CAMILA MESINA	69.891	KARIN ASSIS PARADA
76.221	CARLA FURLAN DE ALMEIDA LORDELO	156.799	KARINA BARBOSA DE CARVALHO BERTOLO QUEIR
136.349	CARLA MEDEIROS LOPES DA SILVA	109.465	KARINA COSTA SILVA
73.009	CARLOS EDUARDO CERIONI	146.003	KATHLEEN
25.362	CARMEN ALFIERI BORELLI	137.637	KERIMA KARINE JORDAO SILVA
153.349	CAROLINA DOS REIS MARQUES	138.433	LAYENE DOS SANTOS OLIVEIRA
143.383	CAROLINA DOS REIS MARTIN	68.463	LEONARDO GONÇALVES NEVES
155.059	CAROLINA MEDEIROS FRAGOSO	71.215	LETICIA STEFANIE NUNES
35.477	CAROLINE MARCHI SILVA	155.041	LIVIA CHANCHENCOW
155.399	CATHERINA FARIA SALVADOR	3.080	LUANA PAULA DEL GELMO
128.831	CECILIA FELIX DA SILVA	62.291	LUCAS LOPES MIRANDA
156.963	CLARA FONTE BASSO	43.081	LUCAS QUEIROS DE PAULA
48.309	CLAUDIA AGG ZAFANI MIRANDA	154.555	LUCIANA CERQUEIRA CEZAR
114.387	CRISTIANE APARECIDA DA SILVA	44.715	LUCIMARA DE OLIVEIRA RONCOLATO
65.619	CRISTIANE APARECIDA PAVIN BRUNO	90.505	LYGIA SILVEIRA FONTES
24.955	CRISTIANE LOPES DE SOUZA	156.925	MARCELO CHORILLI COSTACURTA
7.813	DAIANE APARECIDA DA SILVA	140.029	MARCIA
134.871	DAISY GREGORIO DA SILVA	156.305	MARGARETE DA SILVA CUESTA DE LIMA
155.595	DANIEL GABRIEL PEREIRA DE SOUZA LOPES	123.089	MARIA AUXILIADORA FERREIRA
156.431	DANIELA PATRICIA DIAS	4.449	MARIA CERLI VIDULIN
118.731	DEBORA FORMICO DE CARVALHO	63.257	MARIA CONCEIÇÃO LOPES
154.281	DEBORA PAULA BRIANEZI	41.705	MARIA DANUTA GOMES LIMA
75.129	EDILAINE RODRIGUES DE AGUIAR MARTINS	26.889	MARIA EDUWIRGES MOREIRA
154.259	EDNEIDE ALVES DE MELO	4.344	MARIA EULÁLIA DE ALMEIDA SCHLEICH
154.033	ELIANA CRISTINA SANTOS	156.585	MARIA GABRIELA CAMPOS
5.453	ELIANE DE OLIVEIRA SANTOS	154.691	MARIA JOSE DIAS DOS SANTOS
49.065	ELISABETH DO CARMO CORTONESI	87.607	MARIA LUCIA MAIER
130.309	ELISON VALDIR SIQUEIRA	82.185	MARIA MARIN RIBAS MORANDINI
62.655	ELZA APARECIDA MARRA	87.243	MARIA MARINA ROZANTE
153.839	ERIKA FERREIRA DE SOUZA	47.357	MARIA PAULA MARCICANO VICENTE
155.849	EVERTON HENRIQUE DOS SANTOS	155.865	MARIANA BRISQUE SANTOS
155.291	FABIANA RITA DA SILVA MARTINS	140.289	MARIANA FORMAGIM MASCHIA
155.953	FABIO FERNANDES COSTA PEREIRA LOPES	152.943	MARIANA LIMA PEZZINI
60.930	FABIOLA VITORIA DO NASCIMENTO DE BRITO	99.007	MARIANA SOARES EVANGELISTA
122.147	FABRICIO SETE	66.725	MARIANE NUNES MENDES
106.431	FELIPE APARECIDO DO NASCIMENTO	157.157	MARILHA GABRIELA GONCALVES FERREIRA
154.795	FELIPE MARCELO DOS SANTOS	156.047	MARILISA OLIVEIRA VOLTOLIM
85.985	FERNANDA APARECIDA DA COSTA	152.795	MARINA BICHIR POLI
153.675	FLAVIA AMARAL DA SILVA	154.173	MARINA DE FREITAS SOUZA
25.661	FLAVIA MARIA CAPPPELLI	153.127	MARLEY KASSIA TABITA GOMES KLUCZKOVSKI
155.495	FLAVIO TANAKA	155.821	MATHEUS MARTINS PALLOS
33.089	FRANCIS LOUISE DEZANI STASIAK	48.025	MAYARA SUELEN LOPES
121.497	GABRIEL DE ARAUJO BRANDAO	55.081	MILENA LEAL DA SILVA
153.327	GABRIEL SANCIN DE JESUS	17.421	MONICA ANDREA MARCELLINO DE ARAUJO
130.189	GABRIEL VINICIUS DO PRADO	154.859	MONICA LAUNIKAS BUZETI SILVA
155.505	GABRIELLY CHANCHENCOW DE JESUS	156.257	NATALIA ARAUJO FILENI
156.731	GERSON LUIZ	153.525	NATALIA LUIZA DE CAMARGO
114.317	GIOVANA SANTIAGO LOPES DE MELO	154.601	NATHALIA CAMILY VIEIRA
155.947	GIOVANI GUSTAVO ROSSI	112.285	NATHALIA SANTOS TIMPONI
33.999	GISELE APARECIDA DOS SANTOS	58.761	NELI DOLORES MIAM
76.195	GISELE CRISTINA DA SILVA ANDRADE	111.773	OSVALDO PRADO
84.895	GIULIA MEIER GIACAGLIA	75.325	PATRICIA BESSA PINA FRANCO
156.745	GUILHERME HENRIQUE DA SILVA	153.783	PATRICIA CAROLINA DAVINI GOMES
156.311	GUILHERME HENRIQUE GOMES SILVA	65.981	PAULA LUCIANA ARCANJO
117.951	HELOA IWAYAMA BARBOSA	154.867	PEDRO ALVES DA HORA
156.871	HENRIQUE DE SOUZA RUYZ CARDOSO	87.251	PERENE ROZANTE
115.029	INGRID DA SILVA KRAUSS	155.197	PHYETRA MARIA POSSANI DE SOUZA
154.909	INGRID DE OLIVEIRA DA ROCHA	29.481	PRISCILA MARCIA CORDEIRO
24.730	IRANNILMA GOMES DA SILVA	29.635	PRISCILA MARY PEDRISA AFARELLI
88.359	ISABELA ALEXIA SILVA LADEIRA	157.137	RAFAEL GUELLI SALLA
156.995	ISABELA ALVES ARGENTIN	130.609	RAQUEL MENDES DE ALMEIDA
102.729	ISABELA OLIVEIRA MENDES	154.945	REBECCA SARAIVA MONTEIRO
82.153	ISABELLA CAROLINA FAGIAN	277	REGINA APARECIDA DA MOTA
70.344	ISABELLA VITORIA RIGO	77.247	REINALDO BATISTA DE OLIVEIRA
157.007	ISABELLA ZUTINI	153.451	RENATA ANDRADE PERNICAS



EDUCAÇÃO

155.485	RENATO ANDRE DA SILVA	36.175	DEBORA BARBOZA
29.573	RITA DE CASSIA ROZENO DE SOUZA	110.551	DEISE PRISCILA AMORES SOARES
18.799	ROBERTA DA SILVA MATHEUS	153.099	DIEGO PELLINI
88.305	RODRIGO LUIZ DA SILVA	5.429	DIEGO ULISSES SOARES SANTOS
123.181	ROSANA MARIA CANO DE LIMA	40.303	DIOGO ANDRE RODRIGUES DE CASTRO
65.363	ROSE APARECIDA PEREIRA DE OLIVEIRA	155.079	EDILENE VILAR COSER
73.115	SANDRA GOMES PEREIRA	2.946	ELIANA VILLAS BOAS TAVARES BORGES
156.385	SARAH BATISTA BALARIN	71.261	ELOA ARCHANJO FERRAZ
77.399	SAYONARA MARINA PALOMBA	152.587	ERICA ROMANIN
3.779	SCHEILA GUIGLIELMIN	156.533	FABIA CATALANO SORBA SANTANA CHAGAS
155.589	SELMA LEITE SCARABELIN	83.641	FABIANA MARIA FRANCO DO PRADO
75.931	SHIRLEY BATISTA DOS SANTOS	156.701	FABRICIO MESALIRA MARCELINO
70.949	SHIRLEY RODRIGUES BRAZAO	156.403	FLAVIA LUIZA DE MELLO
133.465	SIDINEIA GARCIA	100.751	FRANCINE MARINANGELO DO NASCIMENTO
95.371	SILVANA RITA DENTE RIGOLINO	140.023	FRANCINE MATSUMOTO PEREIRA
152.745	SIMONE CRISTINA RODRIGUES	155.207	GABRIEL ALMEIDA REIS SANTOS
95.795	SONIA APARECIDA FINATI RICHIERI	155.755	GABRIELA BARBOSA MARQUES
4.924	SORAIA DA GRACA ANDRADE SOUZA	152.633	GABRIELA TONETTI MARTINI
55.335	SUSANA SANTOS VAZ	157.037	GABRIELA VIEIRA DOS SANTOS HENRIQUE
68.577	SUZANA MARIA DE OLIVEIRA	105.317	GISELDA ISABEL GABARRON PELIZOLA
95.849	TABATA DILENARDI DIAS	18.293	GIULIA GRAZIELA SOUZA BRAGA
60.975	TALITA LEITE DA SILVA DA SANTOS	106.975	GLAUCIA REGINA ALMEIDA SOUZA MARTINECK
155.313	TAYNAH VAZ PIASSI	24.925	GUSTAVO CASTIGLIONI TOLDO
91.539	THAYSSA CRISTINA PRUDENCIO BENEDICTO	80.847	HADASSA PARAVIVO DE BRITO
557	VANESSA ABREU MORENO	154.627	IGOR FERREIRA GUIA BARROS
156.165	VANESSA SANTOS DE FREITAS	6.573	ILA MARIA DE SOUZA RABELO
99.341	VERA MARIA CYRINO	102.913	ISABELA APARECIDA FORTUNATO SANTOS
154.725	VICTOR GABRIEL RODRIGUES DA SILVA	155.885	ISABELA DE SOUZA BRAGA
141.229	VICTOR VINICIUS SOUZA SANTOS	60.337	ISABELLA ESTEVES DE MOURA ANGELO
157.089	VICTORIA ALCARIA ANTONELLO	129.181	IVAN GUILHERME PEREA
156.351	VICTORIA DANYELA RIBEIRO DE SOUSA	32.513	JANAINA MARCATO RIBEIRO
156.833	VINICIUS HENRIQUE CARVALHO DA SILVA	95.043	JANETE SCHAUBECK ESPIRITO SANTO
157.061	VITORIA ALVES OLIVEIRA	155.319	JOAO CARLOS SERRA MACAMBYRA FILHO
152.771	VITORIA FAGIAN DE SOUZA	142.311	JOAO PAULO PAULINO DA SILVA
155.667	VITORIA HELOISA CAMPOS SILVA	154.629	JOEL M SENA
95.427	WELLINGTON JONAS DO AMARAL	140.877	JOSIANE GARCIA DOS REIS
99.207	WILHO DE SANTANA ASSIS	153.497	JULIA DUMALAKAS SILVA
129.697	WILLIANA DE SOUZA COSTA	154.925	JULIA SELICANI MORIKUNI
155.085	YASMIM ALMEIDA DA COSTA	104.253	JULIANA E SILVA MACHADO

FRANCÊS MANHÃ

Inscr.	Nome		
155.921	ADRIANO SILVA CORREIA	153.957	JULIANA MACEDO PIRES COSTA
94.863	AGOSTINHO GADELHA DE MESQUITA NETO	142.529	JULIANA PEREIRA CAMARGO
156.319	ALINNE LEITE MAEDA	153.657	KAREN CHELLUCCI MACEDO DOS SANTOS
89.409	AMANDA HESPANHOLETTA VILARES DE OLIVEIRA	99.325	KARINA MARIA FORTES
156.105	ANA ALICE SANTOS	93.823	KARINE CRISTINA REGRETTA STRINGARI
112.395	ANA CARLA DOMINICALE	97.577	KARINE KELLER VERI
148.369	ANA CLARA CANALLI ANGELI	105.737	KARTIA VANESSA PEREIRA DO NASCIMENTO
29.953	ANA PAULA AZZOLINI	41.689	KATE CRISTINA PEREIRA BATISTA
146.185	ANA PAULA MORAES	153.125	KATIA IZILDA DA SILVA
156.981	ANDRE ENDO ROSA LIMA	31.404	KENIA DAYANE DA SILVA OLIVEIRA
40.339	ANDRESSA FONSECA	145.755	LAURA FEODRIPPE DE SOUSA BREITSCHAFT
152.975	ANTONIO CESAR ALARIO PIRES	119.711	LEONARDO APARECIDO DE OLIVEIRA
153.227	APARECIDA MARIA RIBEIRO DE MORAES	153.299	LEONARDO DOMINGUES MACHADO DA SILVA
153.371	ARIEL RODRIGUES CARDOSO	152.773	LETICIA FERNANDA LEME
153.537	ARYANA FARIA CALISSI	131.177	LETICIA FONTOLAN
27.247	AYUMI SHIMABUKURO	121.611	LETICIA NICOLY YAMASHITA
53.871	BÁRBARA BENVENÜGÜ DOS SANTOS	152.727	LETICIA SIMONATO
145.799	BARBARA MARQUES DA COSTA OLIVEIRA	54.107	LIGIA PIOVESAN
155.229	BARBARA REZENDE	37.045	LILIAN AIRES DILELLE ALVES
155.907	BEATRIZ DE OLIVEIRA SALAS	21.787	LILIAN POLI
155.437	BEATRIZ REGINA FALCAO	139.925	LUCAS AVELINO SOUZA
155.559	BEATRIZ ROSSETTI PEREIRA	44.644	LUCAS EDUARDO RODRIGUES DE SOUSA
6.891	BRUNA DOMINICCI BATISTA BRITO	152.935	LUCIANE CRISTINA AMBRUS
157.303	BRUNO GABRIEL RODRIGUES PELEGRINA	86.295	LUCINEIA SANTANA
153.879	BRUNO ZAGO CESAR DE MELO	152.869	LUIZA SIMOES CASAGRANDE
152.545	CAETANO FRANCESCETTO	89.093	MAGALI OLIVEIRA DA SILVA COSTA
154.289	CAMILA TESTE DESCONSIDERAR	78.321	MANOELA GOLDONI
92.899	CARLOS CAMILO MOURAO JUNIOR	75.411	MARCELA DA SILVA NALIN
156.021	CARLOS DA ROCHA LIMA NETO	154.095	MARCELO MESSIAS RAMOS
153.559	CAROLINE DA SILVA BARBOSA	156.505	MARCOS EGIDIO LIMA DOS SANTOS FERNANDES
91.129	CELSO VITOR TAMBORIN	131.059	MARIA CANDIDA DE OLIVEIRA FERRAGUT
2.595	CIBELE PROKOPAS MENON	120.739	MARIA CAROLINA DA SILVA
42.543	CLAUDIMARA GALIOTTI PINELLI	99.605	MARIA CECILIA ALVES DE ALMEIDA
108.957	CLEYTON LEONARDI	51.599	MARIA DAS GRAÇAS SILVA
155.225	CONCEICAO APARECIDA BARALDI GONCALVES	157.277	MARIA EDUARDA MIKAMI NEVES
152.931	CRISTINA AGATA ROMANO MENON	29.571	MARIA GERALDA SANTA BELAZ RIOS
60.071	CRISTINA SCHONBECK PELEGRINI PUPO	156.059	MARIA TERESA STAEHELI
154.305	DANIELI COSTA	6.858	MARIANA ALVES BANOV
119.001	DAYANE OLIVEIRA DE LIMA	88.221	MARIANA ROTILIANO AZEVEDO
		53.763	MARIANE LELY DE OLIVEIRA ASTUDILLO
		154.791	MARILENE PAGAMISSE
		153.781	MARILI CAMARGO CARDOSO
		39.701	MASSAKI MORI



EDUCAÇÃO

156.733	MATEUS ALAN MORIJA DOS SANTOS	154.001	CAROLINA APARECIDA GALEMBECK DE MORAES
54.467	MATHEUS DE ALEXANDRO FLORES	39.251	CAROLINA DE AZEVEDO NEVES SEVERIANO
2.828	MAURA ALMEIDA MORAIS VARELLA	152.779	CATHARINA V L O DE CASTRO
26.757	MAURO HISSAYUKI UTIDA	153.477	CESAR AUGUSTO SIGRIST
134.211	MILENA OLIVA DOS SANTOS	38.843	CHIARA MARIA DE FREITAS OLIVEIRA
109.355	MILENE PATRICIA COSTA CAMILO	129.667	CINTIA CALDEIRA CHAGURI
131.403	MIRIAM DAMARES GIL FRUTOS	84.527	CINTIA ISABELA DA SILVA BALSAMO
152.559	MIRIAM GAIULIANETTI C DE MOURA MATSUMOTO	151.553	CINTIA VISNARDI RODRIGUES
54.299	MÔNICA MAINI ZORZI	76.811	CLAUDIA MARIA CORREA
155.787	MURILO GABRIEL DE MELO	129.879	CLAUDIA MARIA R E OLIVEIRA BRANDAO
156.295	MURILO LYSAKOWSKI FARIA FERREIRA	57.231	CRISTIANE BULIZANI ALVES
133.679	NATALIA ORTEGA ARIAS	153.429	CRISTIANE OLIVEIRA
71.849	NATASCHA ROMAN PADILHA	74.917	DANIELA GONCALVES VENDA
153.269	NICOLE BREDA RODRIGUES	153.057	DANIELA SCHETTINI
154.373	ODETE AUGUSTA DE LIMA	37.093	DANIELE PRADO PEDROSO MORASSUTI
93.247	OHANA LEANDRA SCARABELIN	109.061	DEBORA BROMBAL VISNADI
21.175	PAULO RENATO DE OLIVEIRA	2.845	DENISE FATIMA MARINI REZZAGHI
156.195	PAULO SERGIO DO ESPIRITO SANTO FILHO	67.741	DEVAIR PIERAZO
57.035	PEDRO HENRIQUE DE OLIVEIRA	74.511	DOMINGOD RODRIGUES JUNIOR
155.629	PEDRO VITOR MUNARETTI WOOD	61.945	ELAINE GUERRA DA COSTA
120.019	PEDRO ZENIVAL RAMOS FERRAZ JUNIOR	80.973	ELIANE ALVES RODRIGUES
152.683	RAFAEL ALKMIN REIS	152.537	ELIETE HELENA LUNARDI MACAN
151.939	RAQUEL RODRIGUES ALVES DA COSTA	153.623	ELISETE SUELY MARQUES
156.847	REGINA PIZA DE SOUSA RODRIGUES	33.077	EVANDRO MORAES
39.303	RENATA RABELO RIBEIRO DE CAMPOS	112.699	FABIANA CAROLINA PINCINATO
94.461	RENATA TADEI	57.147	FELIPE ANDRÉ ALVES SILVA BATISTA
154.779	RITA DI SIERVI	150.589	FERNANDA ELNOUR
109.257	ROBERTA FERREIRA DA SILVA	122.217	FERNANDA VICTORIA ATANAZIO MINA
155.985	ROBINSON DANIEL DOS SANTOS	100.913	GABRIELA FERNANDA BARBOSA MARTINES
88.405	RODRIGO CARDOSO ROCHA	156.911	GIOVANA SILVA LUCCHESI
152.993	ROSITA LOPES VERAS DE CARVALHO	156.739	GIOVANNA MATTOS DAS NEVES NUNES
35.425	SELMA PETRONILHO DE SOUZA	156.741	GIULIA MATTOS DAS NEVES NUNES
69.727	SHAMIR ABRAÃO MOTA FRANCO	71.241	GRACIELA DAROCHA SOBIERAJSKI
52.935	SHIRLEY BARRETO RABELO	155.763	GRAZIELA PONTES DE SIQUEIRA FLAVIO
108.523	SILVIA CRISTINA S CAVALLARI DE CAMPOS	42.903	GUILHERME ARAUJO PERES
82.907	SIMONE DE OLIVEIRA	154.415	GUILHERME JOSE DOS SANTOS
17.221	SIMONE MARCELO	156.919	GUILHERME RODRIGUES VEIGA
146.999	TANIA CRISTINA TAVELIN HERNANDES	156.961	HELENA SAMPAIO SILVA VIERIA
20.933	TATIANA FRANCISCO SILVA	21.064	HELOISA MAZZUCO PASTRO
153.873	THAINARA NOGUEIRA MARTINEZ	36.179	IANARA ANTUNES DE GODOY
154.421	TIAGO MARQUES DOS SANTOS	154.047	ICARO DE ASSIS AZEVEDO SANTOS
21.997	VALDINA ANGELO ARANTES	104.137	INGRID SANTOS DE SOUZA
28.131	VALERIA CRISTINA DE O. M. HASEGAWA	24.695	IRENE RIO STÉFANI
70.029	VERIDIANA	154.085	ISABELA POLY DENNY
142.511	VITORIA GABRIELA BOMBONATO BELINI	152.235	ISABELA VERALDI KEME
74.743	VIVIANE MARTINS BONILHA PATRONY CAMPOS	91.179	ISABELLA GABRIELLA DE BRITO SILVA
157.293	WAGNER ALVES DE MELO JUNIOR	155.347	ISABELLA MASCARENHAS MIRANDA
153.791	WAGNER WALTER ACIOLI	71.597	JANAINA SIMONE FRANZ

FRANCÊS TARDE

Inscr.	Nome
55.111	ADRIANA DONIZETI DE JESUS LIMA
154.103	ALECSANDRE SILVA DE SOUZA
82.917	ALEXANDRA CRISTINA GOMES DE ALMEIDA
155.845	ALEXANDRE MAGNO DA SILVA RODRIGUES
124.971	ALINE BARBOSA FERRAZ
146.605	AMANDA POLIDO ORLANDINI
153.045	ANA BEATRIZ ANTAO LIMA
56.641	ANA CLAUDIA MUNIZ DE ANDRADE
155.923	ANA LUIZA GOMES BRUNHOLI
76.695	ANA PAULA ANDRÉ TIESO
152.973	ANDRESSA PAOLA SANTORO PIRES
154.745	ANNA LETICIA BENITES DALTOE
59.707	APARECIDA GLORIA FERNANDES
157.297	ARTHUR GERON GONCALVES DIAS
148.313	BARBARA DE ARAUJO TRALDI
151.791	BARBARA KALAF ZULIANI
60.221	BEATRIZ MAMEDES DE AMORIM
153.309	BEATRIZ SANTOS MELLO
147.929	BETANIA NOGUEIRA BERTONE
145.953	BRUNA BRANDAO VALENTINI
152.695	BRUNA LISSA
152.635	BRUNA TAVARES ARGENTO
156.959	CAETANA GARCIA MARTINS
146.573	CAMILA CARLA SANTOS CORREA
130.041	CAMILA DEMARCHI DE JESUS
44.091	CAMILA MARIA DE PAIVA E SILVA
152.693	CARLA GODOY DE LIMA
151.041	CARLA TRINDADE
4.020	CARLOS ALBERTO LOTERIO
153.697	CARLOS ALBERTO NEVES VERA
156.687	JUAN BRAGA
70.689	JULIA DE CASTRO PIOVESAN
151.711	JULIA DE SOUZA NUNES
153.647	JULIA FERNANDA GONCALVES
155.987	JULIA KAROLINE DOS SANTOS ALVES
70.181	KAROANE CAROLINE BOMI
156.715	KYARA ALBUQUERQUE DE MEDEIROS
73.987	LARISSA CRISTINA GONZAGA
152.561	LARISSA PROVATTI MOTA SILVA
109.785	LAURA CERVI CARVALHO
131.787	LAURA DE OLIVEIRA LIMA
85.543	LETICIA PEREIRA DOS SANTOS
91.189	LIA CRISTINA GASPARI CEOLIN
102.073	LIDIA MARA CAETANO
108.179	LIGIA SILVA DA FONSECA
157.051	LILIAN JUSSARA BARIANI
95.339	LINCOLN BARBOSA DE SOUZA
46.347	LÍVIA MAFEI FRÔES
153.077	LIVIA MARIA LOUZADA BRANDAO
153.691	LIVIA MELCHIORI BAESSO
146.721	LUANA DALEFI CIQUELERO
156.699	LUCA GIACAGLIA
72.645	LUCIANA LANÇA DINIZ
156.275	LUCIANA VICENTE
155.365	LUCIANE MACHADO SABINO
153.465	LUCIMARA APARECIDA AMARAL JANUARIO
151.545	LUIZA DE SOUZA DOS SANTOS
153.747	MAIRA CRISTINA DA SILVA MATOS
3.274	MAÍRA FRANCO
156.053	MARA LUCIA MULLER
122.377	MARCEL JULIANO ZAMPIRON



EDUCAÇÃO

151.801	MARCELA COSTA QUINTAS GUIMARAES	46.713	AELSON SANTOS LOPES
91.229	MARCELO DA SILVA VIEIRA	120.109	ALAN CESAR PIVI
156.235	MARCELO LINHARES NOGUEIRA	18.443	ALAN SÉRGIO LIBERATO
156.003	MARCIA ENTRINGER SIMOES	115.879	ALCEBIADES PARDAL GRANDIZOLI
156.233	MARCIA MARIA BALABANIAN MASCARETTI	107.367	ALESSANDRA CONEJO
125.963	MARCOS ROBERTO COTRIM BRITO	103.145	ALESSANDRA MAXIMIANO DE FREITAS
155.935	MARCUS SHOITI UEDA	87.145	ALESSANDRO BENTINE
121.693	MARGARETH RIBEIRO DE ARRUDA CASSAN	6.472	ALEXANDRE DE MOLA SPONCHIADO
49.835	MARIA CAROLINA RIGONI	151.623	ALEXSANDRO BERTONCINI
43.521	MARIA CECILIA FREIRE	48.597	ALICE A. CORDEIRO DE SOUZA
152.767	MARIA CLARA V L O DE CASTRO	155.867	ALINE FERNANDA DA SILVA BRAVO
130.641	MARIA FERNANDA MARQUES REIS	90.837	ALINE FERNANDES SILVA EVANGELISTA
104.265	MARIA HELENA COSTALONGA	92.965	ALINE MARIA DE SOUZA LOPES
46.431	MARIANA SHIBUKAWA G. FICOCELLO BLASQUES	156.843	ALISON EUGENIO QUINTILHANO
153.023	MARINA CARDOSO CURTOLO	156.997	AMANDA BRITO SUSIGAN
49.865	MARINA GOMIG LOURENÇO	49.899	AMANDA CRISTINA SOUZA SILVA VIEIRA
155.029	MARISA DE FATIMA GAMA DE OLIVEIRA	141.685	AMANDA DA SILVA CALABRETTI
156.299	MATEUS GUIMARAES	123.259	AMANDA FERREIRA PESTANA
112.019	MATHEUS PEIXOTO	21.602	AMANDA RODRIGUES DE SOUZA
155.769	MILENA BARBOSA JULIATTI	3.544	AMANDA SECCATO
153.859	MILENA FURLAN TAFURI BUGATI	154.329	ANA BEATRIZ MAZZINI
155.283	MONICA HOLSBACK UDO	86.415	ANA CAROLINA CRUZ
155.535	MURILO BULISANI WURGLER BUIM	119.361	ANA CAROLINA OLIVEIRA VIEIRA
153.837	MURILO VERONES CANDIDO DE MORAIS	108.299	ANA CAROLINE AGUIAR
156.617	NATALIE CAROLINE MIGOTTO ROSSO	2.980	ANA CRISTINA CARLOS
153.021	NICEIA ISABEL MONTEIRO	152.603	ANA FLAVIA TRESMONDE GIURIATI
155.919	NICOLAS PORTINARI RODRIGUEZ SANTO	91.353	ANA JULIA RODRIGUES BRASIL
156.449	NICOLE BIANCO MARQUES	118.787	ANA LAURA PAVANELLI WANKE
154.073	NICOLLE PERES SOUZA	155.209	ANA LUIZA ROCHA
51.555	NORIS GONÇALVES FERREIRA	148.335	ANA PAULA ALVES DE MORAES
145.737	PAULA CESCÓN PORTES	154.977	ANA PAULA CARNEIRO PERONI
156.205	PAULA REGIANE LEANDRO	1.533	ANA VANESSA FERREIRA RIBEIRO F.SURIGUE
153.385	PAULA REGINA PRUCOLI	156.427	ANDERSON LUIS TUBINI BEZERRA
156.729	PEDRO HENRIQUE FERREIRA SILVA NASCIMENTO	35.393	ANDRE AUGUSTO ALVES
152.685	PIER FRANCESCO PASSARIN MARCHI	27.921	ANDRE LUIS DE LIMA
94.977	POLIANA PAVAN POLLI	36.739	ANDRÉA CHRISTINA FERREIRA LEITE
157.113	PRISCILA DA SILVA TAVARES FRANCO	102.637	ANDREIA MIDORI KANESI KAJIHARA
72.706	RAFAELA AUGUSTO	90.357	ANDRESSA CRISTINA DE OLIVEIRA
157.181	RAFAELA PEREIRA DA SILVA	157.255	ANDREZA SAFRA SIQUEIRA
155.223	RENATA MARIA MIZANI	154.527	ANITA VALENTIN CATALANO DOS SANTOS
67.731	RITA DE CASSIA MATHIOLI BEGHINI	113.547	ANNIE AKEMI PALANDI YANAGA
42.713	ROBERTA LÍVIA DE SOUZA RABELO	64.263	ANTÔNIO CARLOS MAGRO JÚNIOR
153.339	ROBERTA SERRALVO DA COSTA	97.183	ARIANE BERNARDO
51.183	ROSANA FIGUEIRA DE BARROS POCCIOTTI	72.407	ARÍCIA CHINELATTO
149.127	ROSANA RODRIGUES DE CAMPOS	153.539	ARTUR TAVARES ARGENTO
59.049	SANDRA REGINA DINIZ	156.417	BEATRIZ AMARAL BONOME
84.249	SARAH PAOLA TODARO DE SOUZA	101.643	BEATRIZ CARVALHO
153.347	SELMA SERRALVO	148.123	BEATRIZ MANTOVANI RUY
155.183	SERGIO AUGUSTO ACORSI DE PAULA	152.747	BEATRIZ PAIVA ANNES
70.673	SERGIO CURIEL SICHETTI	156.901	BIANCA BOCATO ARANTES
3.349	SILVANA IGNACIO DA SILVA	155.105	BIANCA FERNANDES MARIANO
87.811	SIRLENE BARBOSA DE ALMEIDA	153.719	BIANCA MATOS MARTINS DE VASCONCELOS
153.265	SOFIA MANETA	82.165	BIANCA RODRIGUES DA SILVA
146.067	SOPHIA PEREIRA PICCHI	155.237	BIANCA SALES FREITAS
98.377	TABATA CRISTINA PAULIS	2.942	BIANCA VILLAS BOAS BORGES
3.909	TALITA SAKAI ITO	140.343	BIANCA VITORIA TOME E SILVA
37.749	TATIANA PAULA FRANCO	154.093	BRENDA SILVA DOS SANTOS
23.311	TATIANE REGINA ARTONI	153.251	BRUNA ALVES DE SIQUEIRA
18.069	TERESA CRISTINA TOLEDO CIPRO	63.439	BRUNA CRISTINA COSTA RIVA
78.761	THAÍS DOS SANTOS	34.401	BRUNA RAQUEL DE OLIVEIRA
83.317	TIAGO ANTONIO DE SOUSA SANTOS	140.683	BRUNA RIGONI BARBALHO
141.787	UELENY FERREIRA DA CRUZ	154.669	BRUNA VIDAL CANOVA
95.325	VALQUIRIA ANTONIA DE MOURA SANTOS	153.827	BRUNO BISPO LEITE
49.487	VANESSA GUIMARÃES FRUCHI	111.855	BRUNO FERNANDES MARTINS
153.769	VANESSA TREVIZAM DORINI	131.169	BRUNO FERNANDO ROCHA
68.137	VICTORIA LEITE BUENO	106.877	BRUNO HENRIQUE DOS SANTOS
154.463	VINICIUS RIBEIRO DA SILVA	115.799	BRUNO LOMBARDO SOUZA
49.167	VIRGÍNIA LIMA DE PAULA	156.241	CAIO AUGUSTO FRANCO SANTOS
155.603	VITORIA MELO	153.409	CAIO CESAR HONORIO ROCHA
4.146	VIVIAN CRISTINA MENEZES RODRIGUES	45.101	CAIO DOMINGUES PICINI
36.465	VIVIANE APARECIDA MONTORO DE OLIVEIRA	109.859	CAMILA MELONI MAUTSCHKE
153.195	VIVIANE MONTEIRO AMARELO	26.873	CAMILA OLIVEIRA VENDRAMIN
88.801	WILLIAM ESTEVAO LINO DA SILVA	20.765	CAMILA RODRIGUES NATAL
126.537	YASMIN ROSA PEREIRA	155.279	CAMILA SILVEIRA MARTINS CORREIA
		90.235	CAMILA VILLAS BOAS BORGES
		85.177	CARITA NUNES LACERDA
		116.981	CARLOS ERNANDES DE ALEXANDRE
		66.545	CARLOS HNERIQUE RODRIGUES
		153.213	CAROLINA DE PAULA SANTOS
		89.089	CAROLINA FORMAGIM MASCHIA
		123.953	CAROLINA MOTTA PEREIRA
		133.605	CAROLINA PEREIRA LOPEZ

FRANCÊS NOITE

Inscr.	Nome
112.415	ADRIANA VELA SILVEIRA
56.117	ADRIANA VICENTE CARDOZO DA SILVA
113.145	ADRIANO AFFONSO MENDES



EDUCAÇÃO

146.661	CAROLINA SANTA MARIA WINDLIN	154.027	FLAVIA PERRE DEL ROSSO
155.957	CAROLINE CAMPOS DE ALMEIXA	152.981	FLAVIO AUGUSTO LEITE SOARES
55.625	CAROLINE DANIELA DA SILVA	153.615	FLAVIO BRAZ DOS SANTOS
54.173	CAROLINE FOLSTER	153.085	FRANCINE PADIGLIONE SOUZA GOMES
130.397	CAROLINE MACIERI PARMA	155.047	FRANCISCA KELLY MELO LIMA
65.441	CASSIA PINHEIRO GOMES THOMAZ	154.639	FRANCISCO DO REGO
156.817	CATIA DOS SANTOS SILVA	152.585	FREDERICO SILVA SANTOS NETO
3.347	CESAR FAJARDO DOS SANTOS	155.519	GABRIEL FILIPPE GALEOTE PERES
157.247	CHIARA CAGNAN CHAVES	111.997	GABRIEL HENRIQUE SOARES DE OLIVEIRA
61.579	CILENE HELENA DE OLIVEIRA AYRIZONO BENAT	52.695	GABRIELA ACCORSI ASTOLFI
113.003	CILENE TENORIO VAZ	156.697	GABRIELA AMABILE DE OLIVEIRA
84.665	CINTHIA SERONI	75.299	GABRIELA CRISTINE SIMÃO SOUZA
18.099	CÍNTIA CINARA FERREIRA	48.939	GABRIELA DE OLIVEIRA PAES
152.957	CLAUCO KOHLER DA SILVA	94.929	GABRIELA MUZATI BUIM DE BARROS
63.303	CLAUDIA BARROSO NAZARIO	105.801	GABRIELA RODRIGUES DE OLIVEIRA
6.535	CLAUDIA DE OLIVEIRA RUELA	68.319	GABRIELLA RODRIGUES DE O. DOS S. REZENDE
26.349	CLAUDIO POYARES	146.145	GABRIELLA VANO ARICO DE ALMEIDA
47.389	CONCEIÇÃO MARIA GONÇALVES SAI	151.293	GEOVANA DE ARRUDA MERLO
154.941	CORA MÁRIA BIANCHIN NICIOLI	156.893	GIOVANNA FORCIONI VIEIRA
150.627	CRISTHIANE ARGEMIRA GUIMARAES DE TOLEDO	111	GISELE BENTINE
59.785	CRISTIANE BONILHA BOREGGIO ANTONELLI	102.851	GISELE FELIZARDO
155.381	CRISTIANE DE FREITAS	119.437	GISELE MINEIRO
114.461	CRISTIANE SUITER	95	GISELE SOUSA
19.459	CRISTIANO SIEDSCHLAG	153.989	GISELE SOUZA HALBIG
144.183	DALETE LARANJEIRA DE MELLO	6.403	GLAUCIA REGINA GIMENEZ
6.555	DANIEL CARLOS BLANTE	95.449	GRAYCE KELLY BAPTISTA GUERINI
68.270	DANIEL MAURICIO FRANCO MARTIN	113.639	GUILHERME AUGUSTO TRACI
155.301	DANIELA COMPARONI	156.425	GUILHERME PEREIRA MIRANDA
145.669	DANIELA JURADO BASSO	143.219	GUSTAVO HENRIQUE CATTANEO
6.587	DANIELA POSSANI	80.059	GUSTAVO HENRIQUE DOS SANTOS KOCH
37.447	DARLIANA MORAES JUSTINO	155.081	HELENA EVANILDES LOPES TOSTA
156.463	DAVI HAAS UVINHA	40.883	HELENI EUNICE GERALDO
68.828	DAVID HALBIG	156.223	HELLEN TATIANE DO AMARAL
62.341	DEILA CUSTODIO SANTOS	154.185	HELOISA CRISTINA DEL ROY FRANCO
109.561	DENIS RODRIGUES DE CASTRO	30.180	HELOISA HELENA BUENO DE OLIVEIRA
156.683	DIEGO BARBOSA MAGALHAES	98.343	HENRIQUE FELICIO DA CRUZ
154.495	DIEGO ROBERTO BRESCANCIN	155.547	HENRIQUE YASSUHIRO SHIRANE
154.831	DILVIA PERRE SANTOS VICENTE	153.717	IAGO GUILHERME VIEIRA
151.797	DIOGO MACIEL GUIMARAES	5.611	ILIA FERRAZ SANTOS
18.271	DIOGO NAKAMURA	155.597	INGRID ANA WOLFF SILVA
17.037	DORACI RAMOS	151.491	ISABELA DE MORAIS SOUSA
87.963	DRIELY MENDES NUNES	156.815	ISABELA POMPEU TAVARES
77.179	EDMILSON DE SOUZA ARANTES	155.111	ISABELLI STOPA
156.807	EDNAILTON DA SILVA SOUZA	154.815	ITALY EPONINA NIEROTKA MAGALHAES
50.923	EDUARDO FINARDI BERGAMO	4.566	IZABEL CRISTINA DE SOUZA
155.175	EDUARDO GUILHERME PAULINO VERGA	38.767	JACQUELINE DE BARROS NASCIMENTO
157.239	EDUARDO HENRIQUE MENDES FERREIRA	154.947	JACQUELINE DE OLIVEIRA BRANDAO
108.927	ELAINE CRISTINA DIAS SILVA	97.509	JACQUELINE KATHERINE CARVALHO SOAVE
112.379	ELAINE ESTEVAM	152.233	JAMES MAX CORDEIRO COUTINHO
154.797	ELAINE POSSEBON	2.098	JAMILE NAYARA CYRILLO
123.197	ELEN OLIVEIRA SANTOS	23.069	JANAINA COELHO
87.373	ELIAM EDUARDO PROVENCALI	44.929	JANE ABOU MOURAD
64.085	ELLEN KARINA BELLLODI	29.639	JAQUELINE FÁTIMA DA SILVA SANTANA
52.159	ELOÁ LOPES DE CAMARGO	66.526	JEFERSON RICARDO DE MORAIS
53.177	EMILENE MATIAS	44.577	JESSICA LISBOA DE GODOI
153.207	EMILIA APARECIDA DA SILVA DOS ANJOS	107.013	JOAO ANTONIO MARTINS
81.643	ENEDINA APARECIDA CASSOLLI	154.597	JOAO HENRIQUE ZACHELLO LOPES
156.155	ERIC MIGUEL LEMOS DE FREITAS	2.819	JORDANA POLY PRADO
66.608	ERIC RODRIGUES DIAS	154.599	JORGE LUIZ TRINDADE PANTOJA
141.587	ERIKA HARTH	122.931	JOSE HENRIQUE PUPIN
153.089	EVANDRO LUIS DA SILVA	12.732	JOSE RICARDO CORTEZANI
95.947	EVERTON BRANCO MERLO	66.335	JOSICLEIDE SOARES CÉSAR
82.539	FABIANA DE FIGUEIREDO MERIGUI CUNHA	102.931	JULIA ARANTES AGUIRRE
24.835	FÁBIO ALBINO DE SOUZA	18.341	JÚLIA MARINA DE OLIVEIRA SILVA
153.893	FABIO CALHEIROS CAIRES	154.461	JULIA RODRIGUES JULIATTO
83.655	FABIO PEGAS BARBOSA	53.115	JULIA SANT ANA ALVES DE SOUZA
3.739	FATIMA REGINA LAMAS LEANDRO	18.289	JULIANA AMARAL ROVERI
154.089	FELIPE ANARELLI DE MIRANDA	89.761	JULIANA CARLA DA SILVA
153.907	FELIPE DEIVISON SILVA	107.765	JULIANA DE MELLO MARTINHO
22.375	FERNANDA CECILIA GARCIA TÉDDE	147.889	JULIANA MARCUSSI DE ALMEIDA
17.337	FERNANDA CRISTINA ARCHANJO	70.985	JULIANA MARIA BEGO
80.691	FERNANDA FADIGATTI PICOLO	5.499	JULIANA PIMENTEL AJALA
101.297	FERNANDA OLIVATO PACHECO	62.301	JULIANA PRADO DE MORAIS
152.615	FERNANDA OLIVIA COSTA DE OLIVEIRA	71.455	JULIANO ARRUDA
108.661	FERNANDA STEFANIE ARANHA	152.761	KALDRIN IZIDORO ESPASSO SILVA
108.581	FERNANDA TARPINIAN	146.149	KALIL CESAR NICIOLI
81.247	FERNANDA TEIXEIRA FIORANTE	113.595	KARIME PEREA
150.407	FERNANDA TORRES APOLLONIO	36.587	KARINA CAMPOS DOS SANTOS
155.591	FERNANDO NUNES MIRANDA	20.243	KARINTIA LUISA ARRUDA SILVA
130.583	FIRMINO MAILSON BORGES ANDRADE JUNIOR	24.061	KATIA FRANCO LIMA
96.887	FLAVIA CARLA MOYANO	132.747	KATIA SILVA DE SOUSA GOMES
130.971	FLAVIA DEGASPRE LOPES	120.073	KATIA THAIS APPOLINARIO DOS SANTOS



EDUCAÇÃO

157.085	KAUANY CRISTINA FAVORATO OLIVEIRA	153.179	MATHEUS CARBOL MEDINA
154.973	KAUE ZEPPELINI SILVA SICCA	152.625	MATHEUS EMANUEL PROCOPIO DE SOUSA
153.383	KITTY TATIANE FRANCISCATTO	156.993	MAURICIO MARTINS COELHO
154.677	LAILA PAULA DE BRITO	143.793	MAYARA DE OLIVEIRA SEVILHA BOZELLI
25.867	LAIS MORI	70.459	MAYARA THUANY ALVES DO LIVRAMENTO
111.207	LAIS ROMERO SOLTAU	17.149	MICHELE CAMILA CHINELATTO
154.901	LARISSA FIORIN SIENA	153.979	MICHELE GOMES OLIVEIRA DA SILVA
35.903	LARISSA MELAINE ROCHA	154.747	MISAEL DA SILVA OLIVEIRA
153.511	LARISSA SPINELLI CARDOSO DO NASCIMENTO	153.997	MISMANA KEILA OLIVEIRA BRAZOLIM
157.029	LAURA GIMENES CUNHA	154.425	MONICA ABREU PANTOJA DA SILVA
156.179	LAURA REGINA RIGHI	50.375	MÔNICA ARANTES OLIVATO
154.077	LAURA ROSAO DIAS	28.460	MONICA LO MONACO VIDILI
139.987	LAYAN LIMA SILVA	75.849	NATÁLIA BETELLI POMPERMAYER
154.971	LEILA DE MELLO	6.695	NATALIA ELISA PICCOLO
153.499	LEILYANNE FERREIRA MARQUES DA SILVA	97.027	NATALIA FAVORETO ESTEVES HENTZ
99.039	LEONARDO CASAGRANDE ALEGRE	50.575	NATALIA LOUISE DE OLIVEIRA OLSON
130.237	LEONARDO JOSE FRANCO TAFARELLO	59.395	NATALIA TEIXEIRA PASCHOA
154.217	LEONARDO RIVALDO SILVA	120.801	NATAN VINICIUS CARIDI
152.395	LEONIA JOSE FERNANDES T DE MENEZES	90.751	NAYARA FERNANDA TEIXEIRA GOMES
45.513	LETICIA CAVAGLIERI	155.113	NAYARA RONCATO SANT ANNA
82.483	LETÍCIA DAIANE DA COSTA	47.713	NEUZA MONTORO DE OLIVEIRA
109.021	LETICIA FIORINI	155.359	NICOLAS SOUZA MARAZZIO
62.269	LIDIANE FERNANDES	129.215	NORMANDA LOPES TEIXEIRA FEU
972	LIGIA KRIEGLER SALES	152.621	ODETE PACHECO ROLIM MARQUES
49.669	LIGIA ROSEANE GABRIEL DOS SANTOS	27.285	OLGA ESTELA VALDÉS ARAYA GRANGEIRO
100.337	LILIAN AKEMI YAMADA	86.763	PABLO RODRIGO ROCHA
146.909	LILIAN DE FATIMA SILVA MEIRELLES	153.607	PALOMA BILAR BRAZ DOS SANTOS
28.309	LILIAN DE MELLO	141.083	PAMELA ALCACIO ALVES DA SILVA
71.605	LILIAN MARA MATIAS CIPRIANO	71.101	PATRICIA APARECIDA NETTO BERNARDI
69.175	LÍVIA PERSON GRANDISOLI	154.501	PATRICIA BUFFALO RAMOS
154.223	LIVIA ZAMPA PACHECO	6.632	PATRICIA DE SOUZA RABELO
156.475	LUANA DE OLIVEIRA SOUZA	87.495	PATRICIA MARTINELLI FERNANDES
154.743	LUCAS HENRIQUE PERES FERREIRA	40.275	PATRICIA NAOMI DO AMARAL SAITO
28.389	LUCIANA CRISTINA MAMONI	26.275	PAULA CRISTINA GALLI PASTRE ZAIA
18.549	LUCIANA FONSECA CUNHA	155.877	PAULA TAYNA DE LIMA
153.671	LUCIANA GREGORIO DE LIMA OLIVEIRA	70.795	PAULO DE JESUS COSTA
101.943	LUCIANA MARCONDES SANTOS	155.625	PAULO DIOGO DE OLIVEIRA GUAGLIANO
156.153	LUCIANA YUMI OZAWA NONAKA	146.959	PAULO SERGIO DE LEMOS GIACOMELLI STEL
133.965	LUCIANO BIANCHI	78.035	PEDRO CESAR DUARTE
24.951	LUCIMARA REGINA MAZZOLI CAMARGO	153.485	PEDRO HENRIQUE FERNANDES PINTO
130.461	LUDMILA P MELNEC FERREIRA DE OLIVEIRA	123.035	PRISCILA BRANDINI TWIASCHOR
156.571	LUIZA GIUSTI COELHO	690	PRISCILA CRISTIANE FERREIRA
152.627	LUIZ FERNANDO PACHECO MARQUES	60.457	PRISCILA FONTOLAN DA SILVA
61.421	LUIZ HENRIQUE ALVES PANSARINI	110.881	PRISCILA HELEN DE MOURA PRESTES
157.283	LUIZA PASSARIN FABRICIO	73.711	PRISCILA MARIA RODRIGUES
102.933	MAGALI DA SILVA MARTINS	155.055	PRISCILLA OZONO YAMADA
56.281	MAICON ROBERTO VITALLI	78.351	RAFAEL BARRETA CONTREIRA
154.277	MANUELA FRARE LISBOA	6.584	RAFAEL HENRIQUE PINTO
61.067	MARCELA CAVALCANTI MARQUES	155.963	RAFAEL MACHADO VILAS BOAS
156.123	MARCELO OZE NONAKA	156.101	RAFAEL MARQUES DE OLIVEIRA
156.019	MARCELO STANKUNAVICIUS	157.167	RAFAELA PEREIRA D SILVA
156.881	MARCIO DE JESUS SIQUEIRA FILHO	141.005	RAISSA GOMES AGOSTINHO
18.533	MARCIO LUIZ DOS ANJOS	61.535	RAMON JOSE PREZOTTO
20.123	MARCO ANTONIO DOS SANTOS FRANCISCO	61.713	RAQUEL DE OLIVEIRA LOPES
156.493	MARCOS DE BENEDICTO	155.401	RAUL AUGUSTO PEDROZO
83.313	MARCOS ZANATI	90.079	REGINA POSSANI
156.891	MARIA APARECIDA FORCIONI DA SILVA	24.445	RENATA DETTO ZUCHETTO
72.279	MARIA CAROLINA DIAS DE LEMOS	155.843	RENATA LEO MOREIRA
152.501	MARIA CLARA DE ARMAS IENNE	152.181	RICARDO SILVERIO DOS SANTOS
88.833	MARIA CRISTINA PREY PEREIRA NUNES	156.455	RITA DE CASSIA DE MORAES MARIOTTO
156.227	MARIA DAS GRACAS DOS REIS MACHADO	112.723	RITA DEPIATTI
119.155	MARIA EDUARDA LINO ROSSI	36.091	ROBERTO TORRES MARIN
97.301	MARIA EDUARDA SANTANIEL MARCANSOLLA	80.187	RODRIGO DA SILVA ABRAMO
52.985	MARIA ELIZABETH MARINS	121.847	RODRIGO PEREIRA DOS SANTOS
150.313	MARIA FERNANDA	17.391	ROMEIRO JOSÉ BELINI
155.011	MARIA GABRIELA DENADAI ZARAGOZA	100.879	RONALDO MURARI ZAGATO
155.189	MARIA RACHEL CAPALBO MUZAIEL SAVIETO	34.051	ROSANGELA DE CAMARGO
155.829	MARIANA CRISTINA LOPES	91.519	ROSANGELA XILDES DE SOUZA OLIVEIRA
155.415	MARIANA DA SILVA CLEMENTE	1.783	ROSELI CONSTANTINA DE ARAUJO
84.703	MARIANA FORNEL OLIVEIRA	37.933	ROSEMARY RABELLO
155.289	MARIANA MACORIS MARTINS	4.409	ROSEMEIRE COQUEIRO DA SILVA
155.325	MARIANA MARQUES	25.651	ROSY SILVEIRA LEITE
105.829	MARIANA PEREIRA SANCHES	45.019	RUBENS PELISSARI SRASSI
157.155	MARIANA PRADO MOLERO	64.707	SAMUEL FERRAZ DUARTE
152.837	MARIANA REGRA PLAUGAS	106.297	SANDRA REGINA VILLA BALESTRIN
5.602	MARILIA PORCARI GERCIANO	155.891	SARA FERREIRA GUTIERREZ
12.044	MARIMAR ARLETE BRUNETTI	153.035	SARA MARIA PARISI
154.091	MARINA PINELLI	153.871	SAULO DA SILVA GOMES
142.997	MARINA TURQUETO MURARI	78.029	SAYONARA MARIA DA SILVA CÉRGOLI
99.885	MARISTELA BUENO PINARDI	148.359	SERGIO COY
154.529	MARTA APARECIDA CATALANO	156.459	SERGIO PEREIRA DA COSTA
154.153	MATEO OLIVERA SANTIVANEZ	152.775	SERGIO ROCHA RODRIGUES



EDUCAÇÃO

137.811	SHIRLENE QUICHABA	97.639	AMANDA MAYARA CORAINE DOS SANTOS
22.919	SILAINE DA SILVA	43.265	ANA APARECIDA MARANZATO SCARELLI
146.151	SILVANA BORATINO ORTEGA NICIOLI	99.843	ANA CAROLINA VENOVI DIAS
155.155	SILVANA GARCIA DE FREITAS	155.219	ANA CLAUDIA PROVENCALI PELOGIA
6.082	SILVIA PERÍGOLO STANE PONTES	154.817	ANA CRISTINA DIAS MELLO
141.567	SIMONE APARECIDA SANTOS PISONI	81.487	ANA LUCIA DEL VIGNA MISSÉ
157.035	SOFIA KLINKE BAPTISTA	92.911	ANA PAULA CRIVELLARO
157.265	STEPHANIE MAGALHAES GONCALVES	878	ANA PAULA GIORGIANI
70.675	STHEINER GEORGE DOS SANTOS	99.249	ANA REGINA ACCORSI TIRABOSCHI
38.881	SUE ELLEN ALVES	154.927	ANANDA HELLEN FIGUEIREDO MOREIRA
77.081	TAISA APARECIDA LEITE	104.323	ANDERSON PRATA DE SOUSA
90.901	TALYSON SOUZA RODRIGUES MAGALHAES	139.713	ANDRESSA IGNEZ DE ARAUJO SIMAO
21.615	TÂMARA TEALDI	152.579	ANDREZZA CANOVA PIGAIANI
26.983	TAMIRIS DE MORAES	151.883	ANGELICA CAROLINE PADOVAN
153.453	TAMIRIS DOS SANTOS DUARTE	26.428	ARLINDA MARIA DA SILVA
66.417	TARSILA COSTA DO AMARAL	66.229	ARLINDO PIOVESAN
1.195	TATIANA APARECIDA PINTO	113.581	ARTHUR EGYDIO R DE CAMPOS
94.507	TATIANA CRISTINA BRANDO ZAMBOTTO	148.075	ARTUR MIGUEL AMARAL PAOLETTI
30.407	TATIANA JAZRA NAKAMURA	157.203	BARBARA AMADEU DA SILVA
27.497	TATIANA TRAVASSOS DE MENEZES	153.241	BARBARA ROSA BALAO
36.817	TATIANE ANZOLIN RODRIGUES PEREIRA	113.461	BARBARA TEODORO PINTO
156.709	TAYANE CRISTINE FRANCO SANTOS	91.771	BEATRIZ AMORIM MARQUES BENTO
89.615	TELMA REGINA BEDINI	151.469	BEATRIZ FORNAZARI MOURA
39.459	THABATA APARECIDA MOTTA	154.685	BEATRIZ FRANCA CORREDORI
65.135	THAÍS CALORE PEREZ	20.855	BEATRIZ MARQUEZIN NOGUEIRA
47.546	THAIS FATIMA BARROS RESENDE	28.833	BRUNA GUSMÃO LEMES DA SILVA
82.409	THAIS HELENA CASTRO SIQUEIRA	154.751	CAMILA ADRIANA DE OLIVEIRA
18.669	THAIS VIVIANE GALERA	130.899	CAMILA BEATRIZ SALDANHA MAIA
105.779	THAYNA COSTA PINHEIRO	154.665	CAMILA COELHO BRANDAO
40.947	THIAGO MARTINS ARAUJO	153.745	CAMILA MARIA CHIQUETTO
155.247	THIAGO DA SILVA IGUAL	52.227	CAMILA ROCHA DE ALMEIDA
22.225	TIAGO GONÇALVES DE LIMA	97.417	CARMEN SILVIA RONCATO
153.455	TIAGO SOUZA LEARDINE	25.517	CAROLINA APARECIDA SUAVE DE JESUS
6.593	UIRACABA CYPRIANO	120.065	CAROLINE VISNARDI
59.249	VALDEMIR APARECIDO PEDRO DA SILVA	152.723	CASSIA A P S BROGLIO
3.300	VALÉRIA RODRIGUES DOS SANTOS BALAS	156.579	CECILIA ALMEIDA ROTIROTI
6.115	VALQUIRIA ANGELINI	153.491	CELIA ADELINA ZANDONA MARCHI
90.839	VANESSA FERNANDES SILVA EVANGELISTA	153.087	CELIA MARIA SILVA
73.237	VANESSA SILVA GARCIA	1.383	CELINA GOUVEA DOS SANTOS
152.985	VANUSA LEMOS DE TOLEDO	55.405	CEZAR AUGUSTO PAIVA
102.347	VERA APARECIDA CLEMENTE	155.879	CINTIA MENDES PEREIRA PRADO BORTOLINI
22.081	VERA LUCIA DA ROSA DE OLIVEIRA	155.253	CLARISSE MARIA ALBUQUERQUE FACCHINATO
127.023	VICTOR DAVI DE PAULA ZANATTA	120.365	CLAUDIA REGINA MARCONDES MACHADO
107.051	VICTOR MARINO BRANDAO	71.057	CLÓVIS ESCARABELIN
152.497	VINICIUS DE ARMAS IENNE	155.243	DANIEL STUART
157.215	VINICIUS SILVA DE ANDRADE	113.565	DANIELE LOMBARDO PEREIRA DA SILVA
131.607	VITOR GARCIA	613	DARCI ANTONIA DA CUNHA CHIOCHETTI
155.339	VIVIAN CRISTINA FOGOLIN PROVENCALI	154.351	DAYARA PELIGRINI DOS SANTOS
157.307	VIVIAN GUTIERREZ TAMAKI	106.027	DENISE CRISTINA CERON BARBOSA
154.023	VIVIANE CRISTINA FERIGATTI	106.819	DENISE MARIA BALBUENA SEREGATI
123.127	VIVIANE RAMOS LIMA GRANDISOLI	22.011	DIANA KARINA PISANIELLO CALLEGARI
156.927	WANDER BURIELO DE SOUZA	1.193	DIEGO FERNANDES DE AZEVEDO
154.819	WELLINGTON FEITOSA PASSOS	153.843	EDERSON CASSIO DE CAMARGO TIMPONI
146.801	WILKARY BRAVO	65.495	EDISON PEGORARO
961	WILLIAM RICARDO DE FARIA RODRIGUES	46.017	EDNA BENEVENUTO DE OLIVEIRA
54.119	YAGO SARTORI DE CARVALHO	156.737	EDSON PORTELLA PINTO
75.899	YASMIN BONILHA	156.917	EDUARDO DAVISSON EVANGELISTA
156.225	YASMIN NASCIMENTO ALEIXO	153.483	EDUARDO EBER MARCHI
155.823	YNAE MINEIRO	142.015	EDUARDO MARCHI
19.241	YVAN MARC LAGGER	155.515	EDUARDO QUEIROZ CORREA
153.513	ZANDER GUSTAVO BEZERRA COSTA	155.551	EGLÉ PANDOLFI ROGERI

ITALIANO MANHÃ

Inscr.	Nome		
155.993	ADRIANA ARISTA SILVA		
58.785	ADRIANA REGINA LEÃO		
69.546	ADRIANA SIMONE LOPES SANTA MARIA		
81.717	ADRIANE S. STOPPA		
156.611	ALAN MARIANO PORTO		
71.245	ALESSANDRA CAMARGO DEBATIN BENTINI		
154.755	ALESSANDRA CRISTINA FAZIO		
66.063	ALESSANDRO ERIC DE FREITAS DELVECCHIO		
153.551	ALEX BUFALO		
157.289	ALEXANDRE NAZARENO MAGALHAES DA COSTA		
103.589	ALEXANDRE RODRIGUES DO NASCIMENTO		
153.461	ALEXSANDER JUNIO GONELLA		
154.393	ALINE FERNANDA MAESTRI DONATO		
155.123	ALINE PADOVAN PEDREIRO		
2.836	ALMIR BUFALO		
109.001	AMANDA CUSTODIO NALIATI		
		111.755	ELIANA APARECIDA DAINESE
		155.139	ELIANA CRISTINA LUIZ PINEZI
		41.221	ELIETE ROSE DEL BARCO
		242	ELISABETE APARECIDA ROSSI GERVILLA
		82.197	ELISABETH SOUSA MAIA DE FREITAS
		120.247	ELISABETTE DI MAIO
		95.893	ELISANGELA FREIRE DOS SANTOS
		156.487	ELISETE REYNALDO DE ALMEIDA SILVA
		155.191	ELTON LIMA
		75.569	ERICA APARECIDA SANTOS BERNARDES
		59.791	ERICA CAROLINE VASQUES
		33.143	ÉRICA SCHIAVINATO
		24.883	ERICKSON APARECIDO OLIMPIO
		99.841	ESTELA DE OLIVEIRA MARIA
		73.550	ESTER NAYARA DA SILVA
		1.571	EURIDES DONATI CASCAES
		50.155	FÁBIA NEIVAS PENTEADO
		111.201	FABIO HENRIQUE DAMASCO
		51.565	FABIO RENATO DE SOUZA CRUZ
		122.457	FATIMA APARECIDA M GERALDO
			FELIPE JOSE DINIZ SILVA



EDUCAÇÃO

148.495	FELIPE MARMORATO RODRIGUES	19.365	LUANA CRISTINA SANTOS RAMALHO
27.661	FERNANDA CAVALLI YARID	153.583	LUCAS PARRO DE MATHEU
154.429	FERNANDO CESAR GOUVEA	24.041	LUCIANA MULLER
155.685	FERNANDO ESTEFANO SIMIONATO CARDOSO	156.039	LUCIANA PALMERINI
64.345	FILIPE DOS REIS GOMES	118.423	LUCIANO BRUNO GALLI HONIGMANN
130.195	FLAVIA MARCHIOLI BERNARDES DE MELO	29.875	LUCILENE APARECIDA MARCELO SANTOS
3.141	FLAVIO MARTINS BONILHA	91.195	LUCILENE STELLA
152.865	FRANCISCO DE ASSIS FIORINI CHIESSE	88.263	LUIS DIRCEU VAZ DE LIMA
140.591	FRAUDEMIR BOARROLI	103.557	LUIZA ISABEL DE LIMA
154.219	GABRIEL BONJORNO DA SILVA	141.899	LUIZ CARLOS BERTO
44.145	GABRIEL FORNZARI LEME	46.891	LUIZ EDUARDO DA COSTA GALVAO
130.719	GABRIEL GREGORIO CHINCHINCOW	54.495	Mª REGINA SEREZUELA CARVALHO DE MORAES
156.333	GABRIELE DE ANDRADE NORONHA	70.612	MAGDA VALERIA PIOVESAN TINICO SCARABELIN
154.355	GENARO ANTONIO ROCHA	15.658	MANOELINA DE SOUZA BRAGA
151.633	GIOVANA REIA BIANCO	152.551	MARCEL SANTOS COMINO
82.209	GIOVANI LEONARDO FANTINELLI ARANHA	155.195	MARCELO BIASIN
155.971	GIOVANNA CARRAZZONE BONFA GRATAO	77.071	MARCELO CALOGERO LO MONACO
156.247	GIOVANNA CECILIA CAMPOS GIROTTE	40.373	MARCELO EDUARDO MALVASSORI
104.109	GIOVANNA FERNANDES DA SILVA	151.549	MARCIA AMARAL CARNEIRO ESTAVARENGO
132.509	GIOVANNA MAGALHAES GONCALVES	97.539	MARCIA MARIA PAZINATTO
152.617	GISELE APARECIDA PEREIRA	155.807	MARCIA MARTINAZZO FONTES
133.963	GISELLE SCORCI SALVADOR	154.371	MARIA CAROLINA P B SCARAPICCHIA
95.021	GLAUCIA MARIA RIZZATI DE AGUIAR	153.447	MARIA CAROLINA VALERIO DE CASTRO
91.407	GUILHERME BRUNO TRALDI	152.095	MARIA CECILIA DOS SANTOS DA ANUNCIACAO
154.151	GUILHERME PARAGUAI DONATI	48.075	MARIA CRISTINA PINHEIRO
110.349	GUILHERME RAMOS LAMONICA	152.711	MARIA DE LURDES SCHNEIDER CAVALLARI
54.910	GUILHERME SIMPLICIO MELATO	133.299	MARIA EDUARDA RABASSI
90.521	GUILIA DE BIACCIO SANCHES PEREIRA	153.279	MARIA EDUARDA RODRIGUES DE SOUZA
72.433	GUSTAVO PRANDINI MATHION	18.272	MARIA ELISANGELA DANIEL
110.429	HELENA SIMIONATO IOBBI	5.555	MARIA FRANCISCA FERNANDES MESQUITA
50.901	HERALDO CARLOS FURQUIM	20.025	MARIA JOSE MENDES PIOVESAN
104.113	HUGO LEONARDO ERNESTO	157.023	MARIA LUISA BORIN DE SOUZA
153.051	INES APARECIDA GODOY	154.659	MARIA MARCIA PEREIRA BARBOZA
151.909	IRENE LORIGIOLA DE ARAUJO	156.357	MARIA RAFAELA RIGUEIRA DA SILVA
153.649	IRIS MARIA DADALT	153.773	MARIA SALETE SCATENA BOSSI
79.471	ISABELLA CRISTINA VICENTIN	4.341	MARIA SUELI CARRERO THEODORO
64.948	ISABELLI COUTO DE OLIVEIRA	155.117	MARIA TERESA PASSOS MAYER
154.551	IVAN RAMOS MEDEIROS JUNIOR	122.407	MARIELE TROIANO
93.079	IVANI APARECIDA DOIN ROCHA	154.907	MARILENE DA LUZ MARQUESIM
142.861	IZILDINHA APARECIDA ALARCON TAVARES	156.363	MARINA MATTARAIA
53.411	JACQUELINE BELTRAMI DA COSTA	54.423	MARISA ADELIA BIANCO
63.911	JAIR LOURENÇO DE MOURA	1.429	MARISA CREPARDI MARCIANO DA SILVA
61.211	JAMES RODEVAL TONETTI	155.213	MARISTELA FALCADE LUCA
103.437	JANE EYDE APARECIDA BRANDAO QUINTAO	16.686	MARISTELA MARINHO
139.607	JANSEN BISPO DOS SANTOS	18.265	MARLI AMELIA DIAS
54.303	JEFERSON RAMIRO ZORZI	157.133	MARLY APARECIDA VANINI
3.805	JEFFERSON VINICIUS MAINI ZORZI	84.981	MARTA RAQUEL BERTINI ANDRADE
80.301	JENOVEVA JACQUELINE LOBOS JIMENEZ	152.743	MATHEUS
65.979	JÉSSICA MATAVELES	59.815	MATHEUS CHEBLI MARCELINO
152.673	JESSICA OSMONDES TRAVASSOS	80.743	MAURICIO EDUARDO RUZZA ROMANATO
82.487	JOCELI BULGARELLI SALER ZAGO	153.467	MAURICIO MARINO URA
120.151	JONATHAN DE OLIVEIRA LIMA	156.969	MAURO JULIANO CASCAES
156.677	JONATHAN LEONARDO DE MELLO FAELIS	156.085	MAURO LUIS DE TOLEDO BRESCANCINI
113.661	JOSE ADRIANO DE MORAES	155.653	MAYRA VEIGA
121.053	JOSE CARLOS FORATTO	155.991	MICHELE CRIVELARI ANDREZ
83.711	JOSIAS SOARES DA SILVA	76.739	MICHELE JANAÍNA DICK ROMANO
100.061	JULIA ANGELA LABEGALINI NICIOLI DUTRA	69.867	MIRIAM CRISTINA DA SILVA
152.927	JULIA FERNANDA PINTO	153.713	MONICA CHEBLI MARCELINO
152.677	JULIA PIVA TERRA	111.205	MONICA REGINA MARQUEZIN
94.901	JULIANA ALINE HESPANHOL NEVES CANDIDO	98.289	NATALIA CARDOSO DE LIMA
17.849	JULIANA ALVES DE TOLEDO	151.161	NATHALIA G PARAZZI
128.931	JULIANA CAROLINA SOUZA DOS SANTOS	143.549	NATHALIA TIEME MATSUURA BARBOSA
21.237	JULIANA CRISTINA ABBATE TONDO	152.829	NEDILAINE BUOSI VAZ DE OLIVEIRA
155.295	JULIANA DE OLIVEIRA GOMES DA SILVA	7.509	NEIDE BERSTECHER GEHRINGER
154.343	JULIANA OSMONDES TRAVASSOS	155.507	NELSON ANTONIO ROGERI
70.096	JULIANE CESTARI PRADO	42.945	NEUSA PIOLLA DA SILVA
142.383	KAIQUE ALAMBERT CABALLEIRO	30.843	NILZA CARBONERI
64.325	KATHLEEN NICOLE PINA	157.103	PAOLA CABBIA
153.237	KLEBER BERNARDES CAMBRA	148.523	PAOLA NEGRI GERALDO
78.869	LAILA COCHEO MISSANO	67.297	PATRÍCIA AKIKO BRUNELLI YAMAMOTO
27.271	LAINARA LEANDRO	152.959	PATRICIA CESAR CARVALHO TAFARELO
153.293	LARISSA HELENA SAFIOTTI PACHECO	19.799	PATRÍCIA PORTO FERNANDES
155.715	LEA CRISTINA ALVES	129.817	PATRICIA REGINA BELLI
153.005	LEONARDO DE MARCHI	154.995	PATRICIA VANINI SECCHI
92.817	LEONARDO LUIS CASSARO	154.541	PAULA PASSARIN MARCHI PIOTTO
156.565	LEONARDO RICCIARDI BUFFONI	155.449	PAULO CEZAR ZUCCHI KOSMACK
5.224	LIDIANE BONETTE CARACHO	25.279	PRISCILA BRAZÃO LUMAZINI
107.139	LIDIANI CRISTINA DA SILVA	55.163	PRISCILA FERNANDES VISCONDE
152.953	LILIAN BIROLIN	110.755	PRISCILA RODRIGUES FERNANDES
110.773	LILIAN CRISTINA PIASSETINI	135.659	RAFAELA CANTONI ANTUNES
41.201	LILIANE NACARATO	34.685	RAFAELLA BARONI STOCCO
27.353	LISANDRA TINOCO PASCHE MOREIRA	153.937	REGIANE CARVALHO LOPES

**EDUCAÇÃO**

68.401	REGIANE RODRIGUES NUNES SOARES	156.861	AMAURI MARIO BARBI
156.191	REGINALDO REDOLFI	152.979	ANA CLARA MORGON E SILVA
155.331	REGINALDO SOARES ROSA	54.266	ANA MARIA MARQUES DOS SANTOS
40.937	RENATA VIANA DE ALMEIDA	155.005	ANA PAULA GOBBO
156.567	RENATO CANDIDO DE OLIVEIRA	157.295	ANA PAULA KATO
70.208	RENI PELISSARI STRASSI	153.517	ANA PAULA LOPES ZAMPIRON
146.845	ROBERTA D AMBROSIO	154.643	ANA PAULA MARTINS
153.033	ROBERTA KANDAS DE MEIROZ GRILLO	154.957	ANDREA CARLA CORETE
155.001	RODRIGO CLAUDIANO DA SILVA GARCIA	152.877	ANDREIA PESSOTO AGNOLON
135.887	RODRIGO RICCIARDI PUGLISI	155.945	ANDRESSA DANCINI GONCALVES
141.085	ROGERIO CANALE NETO	154.489	ANGELA MARIA PIMENTA
34.107	ROSANA MARIA MERIGHI	153.919	ANNA BEATRIZ GRANITO DE CARVALHO
153.341	ROSANA MARIA SACCENTI LOPES	156.167	ANNA LOYDE CRUZ LEAO DE MATOS
105.381	ROSANGELA APARECIDA DOS SANTOS BATISTOL	155.013	ANTONIO CORTEZANI
153.345	ROSEMARY BORTOLINI	154.679	ARIOVALDO TURRA
152.581	SAMUEL MARETTI DA SILVA	155.439	ARLETE FERREIRA GAMA
76.129	SANDERLI APARECIDA AVANCI DEL GELMO	25.361	ARLETE MANZONI RIGONI
153.105	SANDERLI TRINQUINATO DE MORAES	71.243	BEATRIZ BRESSANIN ANGÉLICO
155.463	SANDRA DE CASSIA CODARIN NASCIMENTO	105.983	BEATRIZ PEREIRA RAIMUNDO
99.081	SANDRA MAURA MACEDO BUENO DE OLIVEIRA	147.911	BIANCA MENEGHINI GOMES
67.901	SANDRA MENDES DE FRANÇA GATTO	155.035	BRUNA BERTAGNI DE CAMARGO
97.983	SANDRA REGINA RODRIGUES MANGA	75.309	BRUNA GRAZIELLE SPINA QUINTILIANO
59.001	SANDRA REGINA TAFARELLO PEREIRA	22.499	BRUNO SCALSO PEDRO
148.485	SELMA MARIA CENSI DE CAMARGO	97.657	CAMILA AGOSTINHO
80.663	SERGIO ROBERTO VENDRAME CALHEIROS	155.913	CAMILA SFREDDO
32.607	SHIRLEI MARIA BIASOTTO	155.167	CARMEN SILVIA SIQUEIRA
130.711	SIDINEA CANOVA DAVIDE	87.531	CAROLINE MAINI ZORZI
5.874	SILVANA APARECIDA DO AMARAL CACCERE	3.272	CAROLINE TERESA SOUZA DO CARMO
128.815	SIMONE DE BARROS URA	157.195	CATARINA SERRANO BEZERRA
34.049	SIMONE MANTOVANI	155.799	CELAINE CELLANI BATISTA
102.679	SOLANGE PASIN MUJNIZ	38.221	CELIA ALEGRO
28.817	SUELI APARECIDA TASSIOTTO	155.543	CELIA REGINA SIMIONATO
75.681	SUELY APARECIDA ARCHANGELO	156.297	CELIA REGINA VICENTE
155.793	SYLVIA CORREA MOSCA	57.013	CIBELE GASPAROTTO ROVERI BENTO
132.601	TANIA MARIA DA SILVA	59.539	CINARA FARIA AMARAL MARINS
5.687	TATIANA ALVES MOREIRA	146.111	CLAUDIA CANCELLIERI CRUZ
36.507	TATIANA DE SOUZA	154.729	CLAUDIO CESAR DOS SANTOS
155.489	TATIANE NOVAIS BINDANDI	131.527	CRISTIANE CORTONESI
155.497	TERESA SCHLEDORN DE CAMARGO	113.243	CRISTIANE DE OLIVAS VEIGA FIRMINO
60.179	THAIS	156.341	CRISTINA ERI MIURA FURLANETO
71.977	THAIS DONOLATO	153.621	CRISTINA GOES DE QUEIROZ
152.739	THAIS REGINA GALLI PASTRE BRUNHOLI	83.179	DAIANE DE ALMEIDA CONSENTINO
84.115	THAISE MARQUES BORGES	156.371	DANIEL ANGELO FURLANETO
141.469	THALES HENRIQUE ZAVATTI	152.707	DANIEL WING SAN CHIU
154.533	THERESA BOA DE SOUSA	140.635	DANIELA FERREIRA LUIZ
130.951	VALDENIRA LOPES MARINHO BARRETO	4.855	DANIELA PESSOTTO BRITO DE SOUZA
21.279	VALDIRENE TRESMONDE	155.221	DANIELE DE ALMEIDA
145.939	VALMIR VIEIRA RIBEIRO	31.694	DARCI ZORZI TREVIZAM
5.386	VANESSA CRISTINA PURISCO	93.799	DEBORA CONSOLIN FLAIBAM
88.873	VANESSA DOS SANTOS RAMOS	154.829	DENNIS FRANCO DE MORAES
154.771	VASTI ATIQUÉ FERRAZ DE TOLEDO	117.617	DIANA DE SOUZA BIASIN
153.673	VERUSKA DONDE	153.205	DOROTEIA CUNHA MORAES
153.199	VICTOR CELSO FERREIRA IELO	149.895	DRIELY GOMES
151.721	VICTOR GIOVANNI PELAES VERONA	1.138	EDILEUZA ALVES DA SILVA
154.191	VICTORIA PELLIZZER DI GIACOMO	152.601	EDMAR DE CAMPOS GIURIATI
153.501	VINICIUS MARQUES BARRETO JUNIOR	93.317	EDNA VALERIA EBERT
59.961	VINICIUS VICENTE SANDANIEL DA SILVEIRA H	27.355	EDUARDO DOS SANTOS MOREIRA JUNIOR
157.139	VITOR MATEUS DE ALMEIDA	152.909	EDUARDO EGIDIO SEABRA
150.421	VIVIANA CENAMO TASSO	50.647	EGLÉ MARQUES
26.247	VIVIANE APARECIDA VENDRAMIN	154.215	ELAINE DATTI DE MORAES
157.093	VIVIANE PEREIRA BIANCHINI	157.095	ELDO BARBIERATO
58.851	WALCY DA SILVA NEPOMUCENO	84.531	ELENILMA MELO ALEXANDRE
154.313	WELLINGTON ROBERTO FERREIRA	64.581	ELIANE CAROSELLI DE BIASI
144.927	WILKER ALEX DOS SANTOS	113.677	ELISABETE APARECIDA BELOTTO NOVAES DA SI
156.549	WILSON ROBERTO SIMIONATO	60.527	ELISETE BALLESTRIM
121.741	YOHANA MIOTO DE QUEIROZ MENDES	156.283	ELVIS HUGI
		145.947	EMILENE JUPIRA MARTINS RODER
		102.223	EMILIA CARMEN PEREIRA DO VALE
		7.730	EMILIO CARLOS MASSAGARDI
		42.569	ERICA CANDELORI
		154.265	ERICO JOEL SOARES DA CUNHA
		157.131	ERIKA HELEN PERUCI
		154.183	EVELISE CANALLI ORTIZ
		25.197	EVERTON FREZZA GARCIA
		141.801	FABIA CRISTINA GIAROLA
		156.439	FABIANA BORGES SAES MARTINELLI
		154.175	FABIANA CRISTINE TARABAL ALVES DOS SANTO
		156.949	FABIANE KELLY CURTI
		17.633	FABIO BONETTI
		120.523	FABIO LUIZ SALUSTIANO PINTO
		152.133	FABIO RODRIGUES SOARES
		148.855	FELIPE JOSE SPINUCCI

ITALIANO TARDE**Inscr. Nome**

119.635	ADRIANA BRAGA DA SILVA
68.355	ADRIELLE ARROIO
155.405	ALESSANDRA BEZERRA DE BRITO
49.509	ALESSANDRA LOURENCO
155.779	ALESSANDRO MARCHENA PEREZ
155.491	ALEX BOZA
61.013	ALICE DE OLIVEIRA
80.165	ALINE NARIMATSU CAPRETI
103.105	AMANDA FERREIRA DE OLIVEIRA
28.393	AMANDA LIMA NOGUEIRA NATIVO
68.547	AMANDA MAYER CASARIN
102.381	AMANDA SANTOS RIBEIRO



EDUCAÇÃO

123.689	FERNANDA CALORE SALTORI	69.775	MARCELLI CARVALHO DE MORAIS
155.501	FERNANDA PEGAS BARBOSA DE CARVALHO	153.505	MARCELO MEGNELLI TEODORO DA SILVA
67.307	FERNANDA SANDUVETTI DE PAULA BAUER	153.835	MARCELO OLIVEIRA AMOEDO
156.507	FLAVIA TUCCI	43.191	MARCIO DE OLIVEIRA
85.005	FRANCINE	155.969	MARCOS RAFAEL TREVISAN
153.381	GABRIELA DE MORAIS TRINDADE	98.841	MARCOS ROGERIO TOREZIN
156.327	GABRIELLA TOLEDO MARZOCHI DE SOUZA	52.061	MARGARETE DE ASSIS TIMPONE
156.467	GABRIELLE SIEWERT	61.547	MARGARETE MARCONDES
154.015	GABRIELLI DE CAMARGO PRADO	20.743	MARGARETE REZAGHI
5.232	GERALDO ANTONIO CARLOS JANUARIO	5.701	MARIA ALICE BARIANI IANELLI
153.867	GERSON DE OLIVEIRA NALIN	157.021	MARIA ANGELA BORGES SALVADORI
156.573	GERVASIO MARTINS	24.817	MARIA ANTONIA DE OLIVEIRA
128.103	GIOVANNA BEATRIZ SCATTONE SILVA	154.853	MARIA CECILIA GUELLI
155.777	GIOVANNA FRANCESA STROY ROMANI	155.245	MARIA CLARA PIERONI RALIO
64.899	GIOVANNA MILAN FACCHINI	149.513	MARIA CLARA SOUZA LIMA
27.085	GIULIANA DONIZETI MARIANO	64.771	MARIA DA PENHA MEZZALIRA BETELLI
100.851	GIULIANE OMISSOLO SILVA	155.457	MARIA EDUARDA MALERBA RETTI
100.573	GRACIELE VENTRIZ	67.151	MARIA EDUARDA PASCHE MOREIRA
33.109	GUMERCINDO GARCIA	112.277	MARIA EDUARDA SANTNER
147.021	GUSTAVO BIAGIOTTI DE ASSUMPÇÃO	155.089	MARIA ELISA NASCIMENTO
130.957	GUSTAVO HATAGIMA	62.867	MARIA INES RODRIGUES KLINKE
39.205	HANNA ALICE BALESTRIN	109.475	MARIA LUCIA PALMIERI
155.099	HELIA MARIA ZINI FERRACIN BERNINI	39.763	MARIA MADALENA MANTUAN
155.967	ISADORA FURLAN LORDELO	1.847	MARIA NEUSA DA SILVA BITENCOURT
54.933	ISIS STELLA GOTTARDI BARBOSA MAIA	52.573	MARIA VALERIA SIMIONATO
155.273	IVONETE DOS SANTOS CANHA BONDEZAN	152.713	MARIA VIRGINIA DI GIACOMO CARTURAN
106.129	JANDERSON FERREIRA	59.803	MARIANA CAROLINE PRADELLA
118.975	JESSICA DE MORAES	111.729	MARIANA CERESER DO PRADO
93.679	JESSICA CAROLINE MENDES SILVA	146.739	MARIANA CRISTINA RIBEIRO
153.065	JESSICA FERREIRA GOMES	81.637	MARIANA DE CASTRO LOTTO LOPES
152.569	JESSICA KARINA LOPES DE ANDRADE	155.657	MARIANA SODRE GIROTTI
24.019	JESSICA MARIA SOUSA MELO PACHECO	7.140	MARIANGELA FURLAN ROSALEM
155.565	JESSICA TAMIRIS BRAGA	25.987	MARÍLIA CRISTINA DE ALMEIDA CATALANO
153.055	JHENIFFER REBECCA GOMES SILVA	155.955	MARINA AUGUSTO
79.973	JOAO PAULO ALVES	154.741	MARINA BENITES CALDO
154.689	JOAO PEDRO SE ALMEIDA PINTO OLIVEIRA	109.411	MARINA CAMARGO GADELHA VIEIRA
156.869	JOAO VICTOR FERNANDES VANDERLEI	122.935	MARIO AUGUSTO TOZIM
152.725	JOSE ANTONIO CARTURAN	81.647	MARISABEL HENRIQUE VIEIRA
153.069	JOSE LUIS MUNANTE CARDENAS	27.292	MARTA PISANO DA ROCHA
151.557	JOSE RENATO CARPI	5.231	MAURA VALERIA SALVE
1.221	JOSEFINA APARECIDA R. MARQUES BOTAN	101.937	MAURICIO FERNANDO STEFANI
75.295	JULIANA ALARCON GUILHERME	152.949	MAYARA FORNARO AMADI
130.031	JULIANA CLEMENTE AGOSTINHO	154.113	MAYARA NANJI DE SOUZA
33.225	JULIANA DE NORONHA PACANARO	152.089	MEIRE RODRIGUES DA SILVA
78.217	JULIANA PEDROSO SIMIONATO	155.531	MICHELLE AGUILHER DA COSTA
16.653	JUSSARA VALERIA VIDAL	155.633	MILENA BUENO GLOZER
154.589	KARINA LETICIA GONCALVES SEGRE	73.593	MIRELLE MUGNANI NUNES BOTANI
156.511	KATIA APARECIDA MEDORI SZLACHKA	157.173	MONICA ARRUDA
49.897	KATIA FERNANDA MAGIOTI	3.068	MÔNICA NOGUEIRA MARIETTI
154.885	KELLY C M P LOPES	153.795	MURILO DE CARVALHO LEITAO MARETTI
153.961	KELLY JANE LOURA BARROS	153.723	NADIA KOHLER CAPATTO
105.349	KENIA SILVANA TALASSO MARINO	25.583	NADIR APARECIDA LOPO TAVARES
140.515	KETIUCIA FIORINI LOPES	77.131	NAIANA ALMEIDA DELLA BELA
51.907	LAIS AMADI JUNIOR	107.317	NATALIA SANTORO FORNAZZA
153.883	LAIS MARTINS CAIRES	153.705	NATALIA THALIA SALLES
155.015	LARISSA FAGUNDES	87.011	NATALIA XIMENA CERIONI
156.211	LAURA BARROS VERGAL MARTINS	155.875	NATHALIA FAVORATTO FRANCO
153.807	LAURA GIOVANA MOURA GUAUIME	24.895	NEIDE RAMALHO NOBUSADA
80.105	LAURA LO MONACO VIDILI	155.703	NICOLE BORGES SAES MARTINELLI
120.397	LAURA SANTANA LOPES	61.235	NILSON JOSÉ BENATTI
153.425	LENIRA A BUSCATO	99.051	NILZA APARECIDA DE OLIVEIRA ALVES
116.483	LEONARDO HENRIQUE DOS SANTOS	152.769	OSMAR DAVIDE
104.451	LEONICE PUCINELI SOUZA DOS SANTOS	154.129	OTAVIO MARINI
68.427	LETICIA ALVES SOARES	6.906	PATRICIA IELO BERETTA SILVA
115.229	LETICIA BIANCHI PAIVA	79.777	PATRICIA PICCIRELLI PEREIRA
121.851	LIDIA MAKIKO HONDA REINA	156.229	PAULA BRUNO NOGUEIRA
42.615	LIDIANE GUERRERO DE MENEZES	94.353	PAULA VIRGINIA DA SILVA MORAES
156.979	LIGIA MARA PIVA	153.369	PAULO HENRIQUE BODO PEREIRA
153.799	LIVIA GABRIELA DO AMARAL SAITO	156.721	PAULO HENRIQUE SOUZA PAULETO
153.787	LIVIA MARIA NADAL COZATTI	152.875	PEDRO AUGUSTO TORRES ROSSINI
154.007	LUANH GABRIEL FERREIRA E SILVA	45.593	PEDRO GENUINO VIDOTTI
156.789	LUCAS OLIVEIRA MELO	156.525	PEDRO HENRIQUE SALMAZO DALARME
145.949	LUCIANA BRANDAO VALENTINI	156.555	PEDRO LUIS SILVA AZEVEDO
155.093	LUDMILA BELOTTO NOVAES DA SILVA	154.395	PEDRO RICARDO ORSINI QUARTAROLI MOREIRA
153.039	LUIS ALBERTO MATTOS	154.401	PIETRA BUCI MOREIRA
123.417	LUIZ HENRIQUE FREITAS BIANCHI	17.332	PRISCILA DE LIMA
156.753	LUIZA ISCARO MULLER	35.705	PRISCILA LINARDI PRADO
103.881	LUIZA LIRA CAMPOS KABATA	112.347	RACHEL RAMOS DE SOUZA
123.053	MAFALDA MOREIRA ALBERGHINI	155.327	RAFAEL BELLONI CABRAL
28.419	MAIRA DELGADO RICCI	87.891	RAFAELA BIASIN
103.307	MAISA APARECIDA PEREIRA MINGOTTI	156.149	RAFAELA PEREIRA TINTINO DA SILVA
100.089	MANOEL AUGUSTO DE MESQUITA NETO	51.489	RAQUEL MENDES VALD FONSECA

**EDUCAÇÃO**

4.198	REGINALDO APARECIDO PEREIRA	155.433	ANA CAROLINA DE LIMA VERTUAN
25.655	REINALDO MODESTO TRINDADE	154.789	ANA CAROLINA GIAROLLA
145.527	RENATA APARECIDA DE OLIVEIRA	144.439	ANA CLARA SANTANA
151.849	RENATA BERNARDI DO AMARAL	92.463	ANA CLAUDIA CAVALCANTE SILVA
82.779	RENATA DE AGOSTINHO GOUVEIA YARID	35.669	ANA CRISTINA MACHADO HENRIQUE
17.835	RENATA FACIONE TOLEDO DE OLIVEIRA	6.692	ANA DE OLIVEIRA
5.755	RENATA TACIOLI SERAFINI SILVA	131.585	ANA JULIA DE OLIVEIRA
153.297	RENATO KAZUMI BRAGA TAQUEDA	154.891	ANA LUISA GONCALVES DA SILVA
152.897	RENATO VIEIRA SEGLI	153.335	ANA PAULA ROSSITTO GOBI
26.185	RENNAN CAMPOS CRISTINO DA SILVA	73.003	ANA PAULA MELLO ALVES
154.397	RICARDO ALESSIO QUARTAROLI MOREIRA	101.091	ANA PAULA RIBEIRO DANTAS
154.575	RICARDO DIEZ GUERRERO	138.733	ANA RAQUEL PINARDI
140.377	RICARDO MECA PARMIZZANO	135.497	ANA RICETTO BENESUTTI
154.775	ROBERTO BETELLI	155.929	ANDERSON DA SILVA NEVES
98.287	RODRIGO SILVA CARDOSO	29.469	ANDERSON RODRIGUES DA SILVA
156.831	ROSANA BARRETO CAVALLI	76.511	ANDERSON SILVA DOS REIS
98.299	ROSANA FRIGERI	155.771	ANDRE MARTINS FARIAS
152.135	ROSELI SOUSA SANTOS	139.585	ANDREA CANDELARIA CALL
111.881	ROTESQUILDES FERNANDO CARELLI	156.075	ANDREA MONTEIRO
154.331	SAMARA MAIRA PINTO LEME	143.329	ANDREIA IARA DOS SANTOS ROCHA
85.749	SANDRA	154.763	ANDRESSA DE JESUS GOMES SILVA
75.507	SANDRA FORMAGIM MASCHIA	51.373	ANGELA MARIA DA CRUZ ROCHA
142.395	SANDRA MARIA ROMAGNOLI SARTORI	156.775	ANGELICA CRISTINA DA SILVA MASSUCATO
50.849	SANDRA REGINA ALVES MAZZOLA	156.821	ANTONIO ROBERTO RAMALHO DE OLIVEIRA
101.521	SELENE MARIA SCIACCA CATARINO GALES	28.641	APARECIDA ALVES FERREIRA
156.175	SIDNEI GONCALVES DE MATOS	155.369	APARECIDA J R SILVA
23.777	SILVIA BENEDITA LOPES DA SILVA	69.327	APARECIDA TATIANE DE OLIVEIRA MELO
98.877	SILVIANE CRISTINA MORASCO	76.657	ARIADNE DINIZ DA CRUZ
154.405	SIMONE ORSINI QUARTAROLI MOREIRA	153.421	ARTHUR HENRIQUE PADILHA DOS SANTOS
71.601	SIOMARA TRIVELATO	153.897	ARTUR BATISTA
152.961	SOLANGE DE FATIMA FORNARO AMADI	148.109	BEATRIZ ANTUNES RIBEIRO RODRIGUES
31.849	SONIA APARECIDA CARRARA	152.933	BEATRIZ PEREIRA DE ARAUJO
157.273	STEPHANIE MARQUES MACEDO	37.891	BENILDE DE AZEVEDO VOMIEIRO
157.055	TAIANA VILELA DE MOURA MONTEIRO MARTINS	111.659	BERENICE ALVES DE SOUZA
152.715	TAMIRES MEDEIROS POSSEBON	153.157	BIANCA DOS SANTOS PAULISTA
156.109	TATIANA CRISTINA SACCOMANI SANTOS	122.195	BIANCA STELA PEREIRA CAMPOS
69.985	TERESA MANASSERO DE ALMEIDA	154.471	BRENDA ROCHA FERNANDES
122.539	THAIS STEFANI DIAN	71.695	BRUNA CHRISTI
111.109	THALES HENRIQUE MARIANO DOS SANTOS	87.375	BRUNA VICHI MARTINS
156.889	THALYTA FERREIRA RAMOS	152.543	BRUNO BEZERRA DA SILVA
153.977	THIAGO LACERDA LIMA	155.077	BRUNO CESAR MACHADO
112.467	VAGNER OLIVEIRA	83.107	BRUNO HENRIQUE DA SILVA MORAES
156.689	VALDENICE FATIMA QUATROQUI GUERRA AUGUST	116.637	BRUNO VINICIUS FELIX DA SILVA
113.501	VANDER ROBERTO MORETTI	5.769	CAMILA JULIANA BENTINE
155.663	VANDERLEIA PERPETUA PANISSA PEREIRA	47.833	CARINA DOMICIANO MOREIRA
104.903	VANDRE SILVA DE ANDRADE	154.017	CARLA ALVES DE OLIVEIRA
152.595	VANIA APARECIDA TRESMONDE GIURIATI	97.997	CARLA CRISTINA BATISTA
146.317	VANILDE MANFREDI	153.503	CARLA LARISSA FUENTES RODRIGUES
85.345	VERA LUCIA DOS SANTOS TEIXEIRA	152.999	CARLOS ALBERTO GOMES DA SILVA
155.071	VICTOR ARONI FERNANDES	143.003	CAROLINA TEODORO PEREIRA
156.947	VILMA MARIA BARBIERATO TORRES MARIN	95.921	CAROLINE ARIANE LOPES DA SILVA
154.549	VITOR HUGO CAMARGO DE FREITAS	74.075	CAROLINE DE SOUZA LOPES
156.827	WAGNER EVARISTO CAVALLI	85.155	CAROLINE RIBEIRO DOS SANTOS
48.533	YASMIM MOMBACH ROSA	102.889	CASSIO EDUARDO FONSECA
49.331	YEDA LEONE MARTINS	57.424	CECIMARA LESLEI SILVA NATALINO
153.071	ZAINE CRISTINA BAPTISTA	156.349	CLAUDIA CRISTINA GRANDISSE

INGLÊS MANHÃ

Inscr.	Nome
152.705	ADINELSON FRANCA
155.933	ADRIANA GONCALVES DE OLIVEIRA PEREIRA
155.499	ADRIANA LOPES GRANADO FREIRE
155.639	ADRIANA TORRES DE MORAIS
106.345	ADRIANO PEREIRA DOS SANTOS
154.171	AGUINALDO ALVES DOS SANTOS
152.989	ALANNYS BARBOSA ALMEIDA
91.475	ALESSANDRA CIAMPE ARCHANGELO
68.023	ALESSANDRO FARIAS
6.063	ALEXANDRE MARAGONI
154.433	ALINE APARECIDA DA SILVA
79.445	ALINE CRISTINA DOMIQUILLE DE LIMA
153.931	ALINE FERNANDA LOERTE BENEDICTO
142.867	ALINE PARIZOTO SILVA
106.381	ALINE PEDROSA FRUTUOSO LO
148.939	ALMIR CALEGARI
104.211	AMANDA DIAS DA CUNHA
154.065	AMANDA PELEGRINI MACHADO DE SOUZA
156.495	AMAURI RICARDO PEREIRA DA SILVA
106.937	ANA AMELIA GAZZOTTO
155.241	ANA BEATRIZ NEVES MARTINS
155.433	ANA CAROLINA DE LIMA VERTUAN
154.789	ANA CAROLINA GIAROLLA
144.439	ANA CLARA SANTANA
92.463	ANA CLAUDIA CAVALCANTE SILVA
35.669	ANA CRISTINA MACHADO HENRIQUE
6.692	ANA DE OLIVEIRA
131.585	ANA JULIA DE OLIVEIRA
154.891	ANA LUISA GONCALVES DA SILVA
153.335	ANA PAULA ROSSITTO GOBI
73.003	ANA PAULA MELLO ALVES
101.091	ANA PAULA RIBEIRO DANTAS
138.733	ANA RAQUEL PINARDI
135.497	ANA RICETTO BENESUTTI
155.929	ANDERSON DA SILVA NEVES
29.469	ANDERSON RODRIGUES DA SILVA
76.511	ANDERSON SILVA DOS REIS
155.771	ANDRE MARTINS FARIAS
139.585	ANDREA CANDELARIA CALL
156.075	ANDREA MONTEIRO
143.329	ANDREIA IARA DOS SANTOS ROCHA
154.763	ANDRESSA DE JESUS GOMES SILVA
51.373	ANGELA MARIA DA CRUZ ROCHA
156.775	ANGELICA CRISTINA DA SILVA MASSUCATO
156.821	ANTONIO ROBERTO RAMALHO DE OLIVEIRA
28.641	APARECIDA ALVES FERREIRA
155.369	APARECIDA J R SILVA
69.327	APARECIDA TATIANE DE OLIVEIRA MELO
76.657	ARIADNE DINIZ DA CRUZ
153.421	ARTHUR HENRIQUE PADILHA DOS SANTOS
153.897	ARTUR BATISTA
148.109	BEATRIZ ANTUNES RIBEIRO RODRIGUES
152.933	BEATRIZ PEREIRA DE ARAUJO
37.891	BENILDE DE AZEVEDO VOMIEIRO
111.659	BERENICE ALVES DE SOUZA
153.157	BIANCA DOS SANTOS PAULISTA
122.195	BIANCA STELA PEREIRA CAMPOS
154.471	BRENDA ROCHA FERNANDES
71.695	BRUNA CHRISTI
87.375	BRUNA VICHI MARTINS
152.543	BRUNO BEZERRA DA SILVA
155.077	BRUNO CESAR MACHADO
83.107	BRUNO HENRIQUE DA SILVA MORAES
116.637	BRUNO VINICIUS FELIX DA SILVA
5.769	CAMILA JULIANA BENTINE
47.833	CARINA DOMICIANO MOREIRA
154.017	CARLA ALVES DE OLIVEIRA
97.997	CARLA CRISTINA BATISTA
153.503	CARLA LARISSA FUENTES RODRIGUES
152.999	CARLOS ALBERTO GOMES DA SILVA
143.003	CAROLINA TEODORO PEREIRA
95.921	CAROLINE ARIANE LOPES DA SILVA
74.075	CAROLINE DE SOUZA LOPES
85.155	CAROLINE RIBEIRO DOS SANTOS
102.889	CASSIO EDUARDO FONSECA
57.424	CECIMARA LESLEI SILVA NATALINO
156.349	CLAUDIA CRISTINA GRANDISSE
156.873	CLAUDIA REGINA MAXIMIANO
155.233	CLAUDIO DOS SANTOS BUENO FILHO
154.887	CLAUDIO VELANO
85.025	CLEA DOS SANTOS JUREMA
106.537	CLEBERSON DOS SANTOS
139.811	CLODOALDO MONTICHELLI GOUVEIA
47.241	CREUSA DE JESUS DE CAMPOS FUSCO
28.671	CRISTIANE MARQUES BARBOSA
154.839	DAIANA PEREIRA PAISCA
109.633	DANIEL BATISTA DE BRITO MOTA
152.797	DANIEL DE SOUZA
65.015	DANIELA FONTOLAN MUTINELLI
73.899	DANIELE MACEDO VICENTE MORAIS
120.235	DANIELLE CRISTINE DE SOISO
155.883	DANILO ZAZA DAULISIO
66.374	DARCI ANTONIO BELLOLI
115.683	DAVI VALERIO DE FARIA
155.939	DELMA ROSA DA SILVA PRADO
62.503	DENISE ZAGO NEGRÃO DE OLIVEIRA
157.081	DIMAINÉ FRANCIELLE DO PRADO RIBEIRO
153.651	DIRCE DO CARMO FORNEL CANONICO
51.704	EDISON AMAURI GODOY
133.959	EDNA MARIA DA SILVA MODA
148.715	EDUARDA DE CARVALHO
141.115	EDUARDO GABRIEL DE FREITAS
51	EDVAN PAULO BRAGA JOAQUIM



EDUCAÇÃO

155.073	ELAINE CRISTINA DENADAI ZARAGOZA	153.729	JESSICA FERREIRA FANTINI
153.803	ELBETANIA DA SILVEIRA PEREIRA	104.207	JHENIFFER MAGALHAES ESCOBAR
104.399	ELEIDE DE FATIMA DE OLIVEIRA FONSECA	116.821	JHONATAN GABRIEL BRAZ SANTIAGO
21.245	ELIANA DE LUCCA	21.351	JOAO DIAS JUNIOR
69.445	ELIANE CRISTINA MACHADO TORETI	154.341	JOAO ISAIAS GROSSI
90.975	ELIEGE DE PAULA	153.813	JOAO MANOEL SANTOS DE CARVALHO
152.659	ELISSEIA CLAUDIA VIOTTO DUARTE	113.535	JOELMA BATTISTELLA PRADO
155.869	ELOAM MARIA PAULA	155.781	JOICY ASTEFANIA SOARES DE LIMA
154.561	ERICA NATANIA DA SILVEIRA ROLIM	139.763	JOICY NARA PALHARES
5.781	ERIK A DE ALCANTARA MIRANDA	88.465	JONATAS DOS SANTOS
103.337	EVELIN TOMANIK DA SILVA	156.141	JONATAS DOS SANTOS MORAES
155.711	EVELY MARIA SAGGIORATTO OSELLO	49.005	JORGE VENTURA
154.989	EVELYN SANTOS PINHEIRO ALVES	49.813	JORGELAN SOUZA PARDINHO
156.367	EVERTON MATEUS DA SILVA	18.957	JORGINA RAMOS DA SILVA
155.337	FABIANA DE LIMA CAMILLO	155.611	JOSE ANDSON DE JESUS SOUZA
20.709	FABIANA LOUREÇON	98.827	JOSE DE JESUS SILVA
153.987	FABIANA REGIA DE JESUS OLIVEIRA	148.473	JOSE LUIS CHRISTOPHER HUBER ESPINDOLA
17.784	FABIO RIBEIRO DIAS	7.202	JOSE ROBERTO DOS SANTOS
151.727	FAGNER CAIXUTTI ANDRADE	146.099	JOSE ROBERTO MAIA
155.727	FAISAL NANI	155.695	JOSELAIN BIANCHINI PINEDA
78.133	FATIMA BEATRIZ MARANZATO ALVES	153.789	JOSIANE FAGUNDES DE SOUZA
146.329	FATIMA SOUZA PUPO	154.827	JOYCE DE OLIVEIRA MOREIRA
64.950	FERNANDA COUTO DE OLIVEIRA	92.295	JULIA BEATRIZ DE OLIVEIRA
86.149	FERNANDA GRAZIELA VIEIRA	157.217	JULIA LORENA AMBROZINI CARLOS
4.019	FERNANDA LIMA MARCANSOLO	156.025	JULIA MUNHOZ ALTOMANI
153.943	FERNANDA MANDRO	153.399	JULIANA CARDOSO DE LIMA
155.091	FERNANDO A DE CASTRO JUNIOR	155.101	JULIANA CORDEIRO VILELA FERREIRA RAMOS
130.003	FERNANDO ALVES DE ALMEIDA	89.391	JULIANA FORMICO DE CARVALHO
75.440	FLAVIA GODO TARTARE	116.313	JULIANA MUNIZ
106.587	FLAVIA ZELIA PIRES FERREIRA	57.355	JULIANA REGIANE
93.053	FRANCIELE MARTINS	108.597	JULIO CESAR DURANTE
34.613	FRANCISLAINE ROBERTA LANÇA DINIZ	105.797	JUSSARA DE OLIVEIRA
135.933	GABRIEL CARVALHO GONSALES	97.525	JUSSARA LEONCIO
116.819	GABRIEL HENRIQUE MIRANDA GUEDES	155.205	JUSSARA PAZ FERREIRA
79.589	GABRIELA APARECIDA GUIOTTI SOARES	154.975	JUSSARA VIEIRA DO VALLE
145.841	GABRIELA THAYNA AUGUSTA PAULINO BARRIONU	107.427	KAMILA CRISTINA CALZAVARA
65.516	GABRIELLY VITORIA DIAS DA SILVA	155.385	KAREN ALESSANDRA MARIANO
157.105	GABRYELLE FALCONERI YAI	156.183	KAREN DUARTE DO ESPIRITO SANTO
154.243	GELCIANE APARECIDA LACERDA AZEVEDO	50.887	KAREN GABRIELI CORSINI
116.409	GEOVANA BASSI FERREIRA	148.419	KARINA BRANCHER FRACALLOSSI
32.941	GEOVANE JOSEFI	47.805	KARINA FABIANA DE MORAIS
153.759	GEOVANNI LINCOLN SILVA MARTINS	155.583	KAROLAYNNE SOUSA TEIXEIRA
36.079	GESLANE LUCILIA LOPES DA ROSA	154.913	KATHIA REGINA RODRIGUES
88.113	GETULIO INOCENCIO DA CRUZ SANTOS	32.961	KATIA LAGANARO GOMES
44.053	GILSON ROBERTO DO PRADO	153.941	KAYK RUAN DOS SANTOS MEDEIROS
40.573	GIORGIA ARIANI LUJAN COYADO	108.457	KELLY APARECIDA TORRES
141.817	GIOVANA RICETTO BENESUTTI	152.847	KESIA LIMA MARTINS PUPO
154.049	GIOVANI LUIGI DA SILVA SOUZA GUERETA	131.771	KESIA OLIVEIRA SILVA
153.113	GIOVANNA CAROLINA NUNES	155.855	KRISHNOW TAIS MARINHO PELOU
97.195	GISELE CRISTINA ALEIXO DOS SANTOS	153.811	LAIANE SILVIA DOS SANTOS
58.529	GISLENE APARECIDA NASCIMENTO	157.207	LARA FLORINDO SANTOS
156.795	GISLENE BARROS ROVERI DE FREITAS	69.289	LARISSA GARCIA
155.451	GRACE CRISTINA MATAVELLI DA CRUZ	53.241	LARISSA ILÁRIO DA SILVA SANTOS
69.624	GRACIELE CRISTINA BALDUINO FERREIRA	103.537	LAURA DE OLIVEIRA PASCHOALINI
154.411	GRAZIELE POLICAN DE SOUZA	155.513	LAURYN ADRIELLY SOUZA COSTA
155.265	GUILHERME ALVES FANDEVEDA	156.135	LAYSALVES DE ALMEIDA
116.625	GUILHERME CALDERAN BONFIM	5.334	LEILA CARMELINA DOS SANTOS
60.207	GUSTAVO HENRIQUE CORREIA LIMA	84.793	LENIR GONCALVES ROSA DOS ANJOS
152.809	HANA GABRIELE MATOS SOUSA	47.469	LENIRA FERNANDES SOARES
73.725	HELEM MARIANE OLIVEIRA	101.915	LEONARDO HENRIQUE BINI
90.549	IGOR RIVIE CASAGRANDE LEONARDO	28.939	LEONILDA PEREIRA DOS SANTOS AGOSTINHO
124.729	ILMA RENATA GERALDO DA SILVA	89.937	LETICIA DA CRUZ CONCEICAO
120.513	INGRID CAMILA MACHADO	154.649	LETICIA GABRIELLY SILVA SOARES
153.581	INGRID LORRAYNE SIQUEIRA MORAES	77.623	LETICIA GONÇALVES DOS ANJOS
64.281	ISABELA REGINA SILVA	116.717	LETICIA LOPES TIANO
64.186	ISAIAS MENDES TEIXEIRA	92.489	LETICIA PEREIRA GONCALVES
409	ISAIAS REZENDE GUIMARÃES	153.887	LIDIA DOS PASSOS ROSA
152.821	ISMARTINEIA LEOPOLDINA PEREIRA	155.411	LIGIA PEDROSO BARBOSA
153.523	IVANI NUNES CARMO	33.315	LILIAN ZICHEL
103.505	IVONETE MOREIRA GOMES TEIXEIRA	65.770	LILIANE LOPES CANDIDO PEREIRA
142.859	IVY ALARCON TAVARES	156.111	LINDARIA SENA OLIVEIRA
117.989	IZABEL BORGES DE OLIVIERA	108.621	LIVIA ALVES FERNANDES
422	IZABEL CRISTINA DA SILVA	115.403	LIVIA CORDEIRO
154.081	JAINÉ SANTOS SOARES	82.601	LIVIA MARIA DE OLIVEIRA FONSECA
153.389	JANILY NORONHA SILVA	143.181	LIVIA STEFFANY DE REZENDE
155.393	JAQUELINE BIZARRIA	18.301	LUANA APARECIDA PEREIRA LOPES
145.905	JAQUELINE DOS SANTOS CAMARA	154.849	LUANA FERNANDES
154.387	JEFFERSON ACEDO DA SILVA	136.133	LUANA LARISSA SANTOS SILVA
153.487	JEISIANE	153.411	LUANA STELA GUEDES
65.914	JESSICA ABREU CASIMIRO	90.953	LUANA MARA FERREIRA
157.075	JESSICA CAROLINA DA NEVES	156.905	LUCAS MARTINS
110.821	JESSICA FERNANDA ROSSI	145.573	LUCIANA APARECIDA DA SILVA SANTO A



EDUCAÇÃO

154.327	LUCIANA COSTA MARTINS	28.321	NEUSA DE OLIVEIRA PICOLO
128.829	LUCIANA COSTA MEDRADO	129.437	NICKOLAS IAGO JULIO
155.675	LUCIANA NASCIMENTO MAEDA	58.162	NICOLAS GABRIEL DA SILVA
123.643	LUCIANA SANTOS CARLOS	51.145	NILCENEIA RUY
153.849	LUCIANA SILVA DE OLIVEIRA	153.473	NUBIA MOURA
91.683	LUCIANE FLORINDO	111.489	ODILIO ANTUNES NASCIMENTO
140.451	LUCILA APARECIDA MIQUELIN	154.353	PAMELA BATISTA DE ALMEIDA
63.077	LUCIMARA DE ANDRADE SOLER	156.693	PAMELA DOS SANTOS MARCILLO
155.475	LUIS ALFONSO MUNOZ LUCERO	154.075	PAMELA KASHIMIR FURTADO FERRAZ
109.053	LUIZ CARLOS GOMES	16.485	PATRICIA ALVES DIAS
153.955	LUIZ FERNANDO BAZILEU RODRIGUES	56.817	PATRICIA APARECIDA BERNARDO
50.601	LUIZ SERGIO DE JESUS	155.441	PATRICIA DA SILVA GOUVEA
155.315	LUIZA BANA DE CAMARGO	58.999	PATRICIA DE MORAIS NOGATA BARBUTTI
153.967	MAGINA DOS SANTOS MEDEIROS	106.367	PATRICIA FLEMING ANTONIO SILVA
133.929	MAILSON MODA	153.643	PATRICIA FORNEL CANONICO
155.557	MANOELA FERREIRA DE DEUS	33.058	PATRICIA MINA DE OLIVEIRA
62.086	MARCEL APARECIDO DE OLIVEIRA	153.959	PATRICIA SUEMI TERASAKA SOUZA
152.991	MARCEL CASSIO BUENO	63.817	PAULA TAMIRES DE OLIVEIRA MELO
153.667	MARCELLE	120.683	PAULO APARECIDO ORLANDINI
127.115	MARCELO CORREIA ARRUDA	141.977	PAULO HENRIQUE LIMA VICENTE
27.563	MARCELO EDUARDO RIBEIRO DANTAS	56.239	PAULO HENRIQUE ROQUE
3.557	MARCIA REGINA RAMOS FALCÃO	5.083	PAULO SERGIO PASQUALE
113.269	MARCIA ROSANA CERESER	153.463	PEDRO HENRIQUE CERQUEIRA PEREIRA
25.059	MARCIA SLONGO DE CAMPOS	73.470	PEDRO STRASSI
154.997	MARCIO ALEXANDRE MINGARELLI	153.337	PEDRO VINICIUS SARTORI SANTOS
154.857	MARCIO CLEMENS GASPARI	100.233	RAFAEL ALAN AMORIM EVANGELISTA
69.016	MARCO ANTONIO CARNEIRO DE ANDRADE	156.207	RAFAEL BENEVIDES SANTOS DE JESUS
154.369	MARCO AURELIO GOMES LUCAS	151.875	RAFAEL FERNANDO DA SILVA BULHAO
49.229	MARCOS APARECIDO PIZZOL	153.755	RAFAEL MENDONCA DUARTE
156.151	MARCOS RENATO CABARROS	77.707	RAFAELA DE MORAES SILVA
156.595	MARCOS ROBERTO RODRIGUES MORAIS	152.591	RAPHAEL DANILO DA SILVA
155.103	MARCOS VINICIUS BOAVENTURA PERIN	155.309	RAQUEL CALHEIROS REIS
153.439	MARCUS VINICIUS DUARTE LIBUTTI	152.811	RAUL DOS SANTOS MACHADO
49.459	MARCUS VINICIUS RIBEIRO	113.629	REBECA RACHEL MOTA GALVAO
153.261	MARIA ALICE DE OLIVEIRA ALVES	80.815	REGINA MARIA CACHOEIRA DE CARVALHO
37.169	MARIA CECILIA ROSA DE SOUZA	112.979	REGINALDO SOUZA FERREIRA
29.669	MARIA DE LOURDES PINHEIRO SAVIETO	96.507	RENAN BOCCA DA SILVA
153.567	MARIA EDUARDA DE MORAES	101.101	RENATA CORREA LEMOS
134.219	MARIA EDUARDA PEREIRA PAISCA	24.139	RENATA CORTE
155.389	MARIA EDUARDA SIMONATO ANASTACIO	69.448	RENATA RODRIGUES CAMARGO
156.355	MARIA EDUARDA SPINA DE SOUZA	154.739	RHENAN SAO MIGUEL SILVA DOS SANTOS
154.487	MARIA EUNICE DA SILVA BOSCHI	131.389	RICARDO JUNIOR SANTOS BERNARDO
26.081	MARIA JACQUELINE TOREZIN SOLIANI	5.148	RICARDO PERONI MOTTA
146.191	MARIA JUDITE COSTA	114.523	RICARDO VIOTTO GARCIA
156.013	MARIA LUCIA CARLOMAGNO SILVA	153.427	RODRIGO DONIZETE FONTANA DE OLIVEIRA
57.455	MARIA MERCIA DOS SANTOS FERNANDES	131.811	RODRIGO GABRIEL TORRES MARIN
47.369	MARIA PRISCILA GOBBI DA SILVA	103.645	RODRIGO LUIZ DOS SANTOS
55.258	MARIA SUELI DE SOUSA CASTAGNA	154.337	RONI DOS SANTOS MARTINS
154.105	MARIA VALERIASCANAPIECO	68.602	ROSANA ROSSI
156.443	MARIA ZORAIDE M C SOARES	70.851	ROSANA TEIXEIRA DE PAULA
154.247	MARIANA ALMEIDA MARTINI	46.970	ROSANGELA AMORIM SANTOS MACEDO
78.403	MARIANA FERNANDA GONÇALVES	152.495	ROSANGELA BENTO CAMPEA SOARES
154.291	MARIANA LIMA	53.753	ROSÂNGELA DONATO
155.267	MARIANA SAYURI TANAKA GOTARDI	66.059	ROSELI OLIVEIRA DE AZEVEDO
108.679	MARILIA JESUS BATISTA DE BRITO MOTA	57.601	ROSEMEIRE SANTANA SANCHEZ
153.927	MARINA DE TOLEDO LOPES	66.014	ROSINEI RODRIGUES DOS SANTOS MARQUES
39.449	MARISTELA ARAUJO FARINE ENGHOLM	61.225	ROSINEIDE ALVES DA SILVA
35.943	MARRIETE MARLETE DA SILVA	102.235	ROSSANI VILELA SIQUIEROLLI FILHO
33.075	MARY ANGELA ZORZETTO	144.625	RUAN AUGUSTO DA SILVA
153.391	MASSAO IDEHAMA DE OLIVEIRA	142.803	RUBIA DE SOUZA VILMAR
147.585	MATEUS QUIRINO DE LACERDA	41.558	SABRINA BARBOSA SANTOS
154.623	MATHEUS ABRUZZATO ACCARINI	7.712	SABRINA GRAZIELLY RODRIGUES
125.783	MATHEUS SANCHES BARRETO	152.459	SAMANTA TIMOTEO DA SILVA
45.954	MATTEUS VINICIUS ALVES PINHEIROS	89.631	SAMANTHA FAVARO MIKSCHKE
156.691	MAURICIO FEOLA ALMEIDA	156.543	SAMUEL LUCAS SILVA RAMOS
156.433	MAYARA CRISTINA ALVES VENANCIO	154.565	SANDRA CRISTINA VICENTINI
154.445	MAYSA BUENO	23.335	SANDRA REGINA DE SOUZA LOMBARDI
152.671	MELISSA KESPEERS	96.661	SELMA APARECIDA COUTO DE OLIVEIRA
108.731	MICHELE MARIA DA SILVA OLIVEIRA	97.667	SERGIO ACCIERI
155.701	MICHELE NICIOLI VIOTTO YAMADA CAMARGO	152.777	SILMARA FAGIAN DE SOUZA
154.943	MICHELLE DE CAMARGO RAUL	40.079	SILVANA APARECIDA FERRARI
117.061	MIGUEL AZEVEDO COSTA	57.767	SILVIA MARA DE SOUSA DIAS
156.627	MIGUEL SOARES DE SOUZA	6.183	SILVIA REGINA DINI
157.235	MILENA MARTINS DIAS	59.658	SIMONE ALVES DA SILVA
25.759	MIRIAM SOARES DE CAMPOS VISNADI	154.703	SIMONE APARECIDA ALVES DE SOUZA SILVA
69.256	MIRIAM SUSI RUEDA D AMBROSIO	140.013	SIMONE FERNANDES DE A MACHADO
153.735	MOISES HENRIQUE FERREIRA	155.521	SIMONE MARIA FRANCISCO CARPI
134.393	MURILO CARBOL MEDINA	153.993	SIMONE SILVA SCHLEDORN
156.751	NAGYLA MALAGUTTI RODRIGUES CAPRETI	56.085	SONIA REGINA MULLER GOMIEIRO
152.607	NATHALIA SOUSA DOS SANTOS	140.157	SUELI APARECIDA MARTINS MEZAVILA
152.647	NAYARA MURARI DE CAMARGO	152.583	SUSANA BARROS DE ARAUJO LOPES
121.603	NEIDE MARIA DE SOUZA TELLES	32.398	SUZETE KELLER MESQUITA PROVENZANO



EDUCAÇÃO

110.281	TAIS DA CONCEICAO SANTANA	153.765	ANDRESSA TREVIZAM DORINI
153.013	TALITA MARAISA DE LIMA SOLLA	152.817	ANDREW MANOEL SILVA BORTOLOTTI
99.563	TAMIRES SOARES PEREIRA	118.327	ANNA JULIA ANDRADE LARA
579	TATIANA DE SOUZA VIEIRA GRANDINI	153.445	ANNE SENA ANVERES
17.987	TATIANA NASCIMENTO CHECCOLI	66.723	ANTONIO FERREIRA JUNIOR
65.109	TATIANE APARECIDA CONCEICAO	75.495	ARLETE CRISTINA BARBOSA
40.951	TATIANE DE PAIVA CUNHA	117.463	ARTHUR NEVES CORREIA
148.535	TELMA DE FREITAS MARCOS GIASSETTI	117.447	ARTHUR PEDROSO MORASSUTI
141.897	TELMA DO CARMO LEMOS BERTO	152.969	BARBARA JULIA HERNANDES
129.345	TELMA MARIA BONATO ANDRELA	8.351	BEATRIZ ANDRADE MARIA
156.383	TESTE	154.717	BEATRIZ CARDOSO DE SA
109.321	THAYNA LOPES	157.249	BEATRIZ COCHEO MISSANO
152.663	THIAGO DE OLIVEIRA SANTOS	142.469	BEATRIZ DE PAULA LIMA
64.352	TIFANY LEME ANASATACIO	134.645	BEATRIZ GABRIEL DA SILVA
105.509	TIFFANY CAROLINE SILVA	155.187	BEATRIZ GRUNWALD CASTILHO GONCALVES BEGH
87.025	TONY MARCIEL MAGALHAES	96.829	BEATRIZ LEME DA SILVA
848	VALDESI TEREZA RIBEIRO DA SILVA SOUZA	156.523	BEATRIZ PIASSI FARINHA
153.197	VALERIA KUWAHARA DE ALMEIDA	66.705	BERENICE DE SOUTO LOURENÇO
29.940	VANDERLITA APARECIDA SILVEIRA VAL	156.765	BIANCA DE FATIMA PEREIRA
155.409	VICENTE POLI	106.749	BIANCA FANTINELI DOS SANTOS
98.953	VICTORIA CESAR ELIAS	156.243	BIANCA MACHADO
106.255	VICTORIA CHRISTINA SILVA TEIXEIRA PEQUEN	111.015	BIANCA ODARA MARTIN BARBOZA
153.109	VITOR AUGUSTO MATTOZO DE ALMEIDA	153.193	BIANCA RODRIGUES SIPRIANO
153.103	VITORIA ELOISE DE CASTRO	152.041	BRENDA CAROLINE DE ANDRADE
155.125	VITORIA PEREIRA GONCALVES	128.691	BRUNA MANOELLA RODRIGUES MONTANARI LEME
68.181	VITTORIA FERNANDA MARQUES	155.171	BRUNA MARINA MARTINAZZO HIGUTO
27.795	VIVIAN TONELLI BINI	155.841	BRUNA PEREIRA ARRUDA
108.861	WASHINGTON MICHELON DA SILVA	58.686	BRUNO ANTUNES DA SILVA CAPIM
152.819	WEMERSON DA SILVA MORAES FREITAS	156.273	BRUNO DE CAMARGO ROSA
8.149	WILSON ROBERTO ZOMIGNANI	153.173	CAIQUE GAMARRA BALDAN
39.345	WILTON ANTUNES DE FARIAS FILHO	49.591	CAMILA TADAO LOSILLA
156.863	YASMIN BRANDAO FILADELFO	129.791	CARLA FERNANDA RAMOS ALVES
153.913	YASMIN DE JESUS AZEVEDO	4.456	CARLOS ALBERTO DE MELLO OLIVEIRA
144.309	YASMIN NAKYRA DA PENHA OLIVEIRA	130.301	CARLOS ALBERTO RODRIGUES
152.687	YVONE OSMONDES DE FREITAS DIAS	93.363	CARLOS ERBS DOS SANTOS
27.735	ZIRDINETE MUNIZ GROSSI	156.379	CARLOS ROSENO LOPES DOS SANTOS
		72.943	CARMEM MARIA DE OLIVEIRA
		145.389	CAROLINA FERRETTI GATTI
		157.107	CAROLINE BIANCHINI GEME
		153.017	CAROLINE BONADDIO CAPPELLO
		157.261	CAROLINE MAESTRELLO DE CASTRO
		111.679	CASSIA LOPES DOS SANTOS
		32.745	CASSIO MELNEC
		123.333	CASSIO SANTOS DA SILVA
		154.915	CATARINA MACEDO DA SILVA GARONE
		44.642	CATIA RODRIGUES NEVES
		88.567	CAUE SEGRE RUAS CONSTANTINO
		155.227	CELI AMARO DOS SANTOS
		59.474	CESAR BARBOZA
		56.987	CESAR GERARDO MOSCOSO CASO
		94.497	CLARICE BERTOLI
		153.833	CLAUDIA ELISA BARBOSA
		25.117	CLÁUDIA FERNANDA BORGES
		108.039	CLEBER PEREIRA DE LIMA
		156.797	CLEIDE MARIA DE QUADROS BATISTA
		26.715	CLEIDE MARY SOUZA MARQUES
		71.891	CLEIDE PADILHA GONÇALVES
		143.333	CLEVERTON MORAES DA SILVA
		17.213	CRISLAINE PEREIRA DE SOUZA
		43.147	CRISTIANE RIBEIRO DA SILVA
		155.469	CRISTINA MEURER BONILHA
		149.579	CYNTHIA COSTA FERRAREZ MAILA
		126.845	DAIANA TENORIO DA SILVA GONCALVES
		155.645	DAIANE PIMENTA TORRES
		127.471	DANIEL LUIGI SCARANO
		156.639	DANIEL RAFAEL DE MATOS JORGE FERREIRA
		156.755	DANIELA FRANCHIN DEL PRA
		153.047	DANIELA PRISCILA DEL COL MATIUSSO
		153.123	DANIELE RIBEIRO CAMPOS BRANDAO
		110.877	DANIELLE EMILIA VIEIRA
		152.951	DAVI SOARES LIMA
		73.535	DAVINA BARBOSA CRAVO
		153.149	DEBORA CALANDRELI FRANCO
		89.967	DEBORA ISABELE ESPINDOLA SILVA
		144.265	DEBORA SILVA BARBOSA
		122.061	DERECK SIMAO SANTOS
		153.379	DIEGO DA ROZ OTAVIANO
		154.969	DIEGO MEDEIROS ZOLIM
		55.079	DIEGO XAVIER
		90.849	EDENILSON MACHADO
		157.047	EDGAR RUPPERT
		153.619	EDIGAR ALMEIDA SILVA NETO

INGLÊS TARDE

Inscr.	Nome
148.397	ABIGAIL PEREIRA
45.791	ADOMIRAN ROSA PRADO
156.043	ADRIANA SALDANHA FERNANDES
155.061	ADRIANO OLIVEIRA TOSTA
131.917	AGATHA CRISTINE OFEMAITER ALVES
109.093	AGNES SOUZA BRITO ANTONUCCI
75.959	AIDA REGINA STRUTZEL SILVA
112.759	ALCIONE SELLES SPADA
33.778	ALESSANDRA APARECIDA EMIDIO OLIVEIRA
125.505	ALESSANDRO BENTINE JUNIOR
152.977	ALEX FRANCISCO DA SILVA
153.701	ALEX SANDRO DE SOUZA
5.419	ALEXANDRA DE LIMA CAMPOS
111.845	ALEXANDRE FERREIRA SANDOVAL
2.313	ALINE BARBARA GALVAO
79.175	ALINE CRISTINE GERIOLI
52.013	ALINE DE OLIVEIRA MULLER
154.511	ALINE DOCEMA MANETA
154.013	ALINE FERNANDA BOAVENTURA
109.099	ALINE GABRIELA TOSATTI FRANCISCO
51.209	ALINE GONÇALVES DA ROSA
155.065	ALINNE SAIFE MOREIRA
157.169	ALISON HENRIQUE BARBOSA
153.727	AMANDA JUNIA DE MATOS MARTINS
153.521	AMANDA PONTES RIBEIRO
155.833	ANA CAROLINA ARAUJO NOVAES
83.759	ANA CAROLINA CAPPELLETTI BLUMER
153.609	ANA CLARA CHIMATI
154.707	ANA CLARA SARTORELLI LOPES
154.457	ANA JULIA GABRIEL DOS SANTOS DE ARAUJO
113.859	ANA KEUVIA SOUSA LEITE
131.799	ANA LUIZA VIAN DAMAS
85.825	ANA MARISA RAIMUNDO CERIGATTO
4.447	ANA PAULA DA SILVA CHAGAS
27.263	ANA PAULA LOPES
116.991	ANA VITORIA DE ALEXANDRE
88.501	ANDREA PEREZ CERRA
21.251	ANDREA REGINA TONDO CORREA
58.355	ANDREIA APARECIDA ALVES
102.435	ANDRESSA DA SILVA PEREIRA
156.063	ANDRESSA LUCIANO CRUZ MAGALHAES



EDUCAÇÃO

82.767	EDSON CARLOS FRAGA COSTA YARID JUNIOR	154.477	GLEICE LANY SANTOS DE OLIVEIRA
146.555	EDSONIA AP ALVES MAIA	93.673	GRACIELE DA SILVA LIMA
155.341	EDUARDO DOS SANTOS	147.147	GREGORY BOZELLI MORABITO
155.661	EDUARDO LUIS CORREIA	155.269	GUILHERME ALVES CORDEIRO
37.938	ELAINE ANTUNES RODRIGUES	156.237	GUILHERME BALABANIAN MASCARETTI
99.311	ELAINE APARECIDA SPIANDORIM BARCARO	152.679	GUILHERME BENETACI
156.783	ELIANA DE ALMEIDA SIMIONATO	157.127	GUILHERME DANTAS DE SOUSA
154.375	ELIANA L P BETIOLI	155.049	GUILHERME GERBER VIEIRA
112.835	ELIANA PIOVESAN FERCONDINI	152.765	GUILHERME JOSEFI MUNIZ
113.609	ELIANA SILVA LOPES	154.273	GUILHERME SILVA MALTA
150.533	ELISABETE ALVES DA FONSECA MARTINS	153.929	GUILHERME VITHOR DA SILVA GOMES
153.905	ELISANGELA FERREIRA BATISTA	155.707	GUSTAVO COSIM
106.543	ELISIANE FERREIRA COSTA	154.161	HEIDE CARLI DE MORAIS REIS
20.605	ELIZABETH DE MOLA SPONCHIADO	153.823	HELLENA ARAUJO SEDOSKI
35.427	ELIZANGELA CRISTINA DA SILVA SALLES	153.699	HELOISA BRAVO RODRIGUES
155.231	ELOIZA SANTOS BUENO	155.349	HELOISA FERNANDA CAMILLO
153.711	ELZA CRISTINA KOHLER	155.129	HELOISA MARQUES DO NASCIMENTO
154.617	EMELY CRISTINY MOURA	152.703	HENRIQUE BALDOVI FROES
153.909	EMERSON ANDRE DE AMORIM	133.881	HENRIQUE FAGNANI DE CAMPOS
101.957	EMERSON RENE	122.057	HENRIQUE SILVERIO DA SILVA
157.271	EMERSON ZANGRANDE VAZ JUNIOR	155.427	HIGOR DE CARVALHO
154.213	EMILY DATTI DE MORAES	114.915	HILLARY MILENA DOURADO MENDES DE SOUZA
29.009	ERICA ADRIANA BERTOLINO	67.911	IDALICE GOMES DE ALMEIDA HERNANDES
135.619	ERICA MACHADO DE LIMA	153.007	ILDA KAKAZU BERTACIN
3.074	ERICKSON DE SOUZA	156.529	INGRID PINHEIRO MACHADO
4.641	ÉRIKA FERNANDA TREVISAN DE ALMEIDA VENDR	152.637	ISABELA BOCCIA DE SOUZA
7.708	EVELYN MAGNO DOS SANTOS	156.853	ISABELA CARVALHO REBECCHI
2.834	EVERTON MARCONDES DA SILVA	146.407	ISABELA SAMARA CAPLIKA POVOA DA SILVA
149.189	FABIANA ANTONIA MACEDO LUCHETE	126.579	ISABELLA CAMARGO DEBATIN BENTINI
84.385	FABIANA FEITOSA DA SILVA	6.627	ISMAEL ALVES DO NASCIMENTO
157.171	FABIANA NUNES PEREIRA DA SILVA	127.173	ISRAEL RODRIGUES GOMES
155.143	FABIANE DAS GRACAS BERNARDI FRANCOZO	56.039	IVETE MARLI NERCIO EUGENIO
156.171	FABIANO RICARDO BRANDO	154.099	JACQUELINE ANGELIERI TENORIO CAVALCANTI
155.429	FABIOLA MARCONDES PAIVA	154.657	JAKELINE MENDES COELHO BRANDAO
156.623	FABRICIO FERREIRA DE OLIVEIRA	111.175	JAMILE CHINELATTO
125.577	FELIPE ARAUJO PEDROSO	87.285	JANAINA RAMOS DE ALMEIDA
135.821	FELIPE DONIANI PINTO	153.991	JAQUELINE MIRANDA DO PRADO
155.149	FELIPE HENRY DA SILVA REGO	123.517	JEFFERSON DOS SANTOS LIMA
42.797	FELIPE RODRIGUES NOGUEIRA	154.159	JEISSA MALVINA DAMASCENO
68.551	FERNANDA APARECIDA MAYER CASARIN	153.965	JENNIFER CRUZ DOS SANTOS
124.711	FERNANDA APARECIDA ROSA DOCHI	155.321	JESSICA CAROLINE DE OLIVEIRA
1.349	FERNANDA CRISTINA APARECIDA DORNEL	157.291	JESSICA RODRIGUES BORGES PEDRO
1.313	FERNANDA FADHL DE SOUZA	153.019	JOAO AUGUSTO BRAZ DA SILVA
153.611	FERNANDA LIMA SILVA FREITAS	148.159	JOAO FERNANDO LOPES DE SOUZA
153.669	FERNANDA ORTOLANI	156.361	JOAO GABRIEL CALEGARI NATALI
6.636	FERNANDO DE OLIVEIRA AZEVEDO	153.549	JOAO PEDRO ESTEVES PAULINO
152.757	FILIPE RODRIGUES DA SILVA	155.851	JOAO PEDRO GENTIL ALMEIDA SANTOS
154.423	FLAVIA REGINA DE OLIVEIRA	148.685	JOAO PEDRO MENDONCA DE SOUZA
146.567	FLAVIA STACKFLETH PIRES	154.767	JOAO VICTOR REIS DE PAULA
157.043	FLAVIO BLANGIS	152.125	JOAO VICTOR SOARES DE SOUZA
156.161	FLAVIO TORELLI	138.111	JOAO VINICIUS PELISSOLLI
90.103	FRANCISCO CURCIO	155.391	JOAO VITOR FERNANDES SOLDERA
155.911	FRANCISCO JAVIER URIZAR LOBOS	157.197	JOAO VITOR PRADO MELO
116.081	GABRIEL DE BARROS PIRES	58.425	JOELMA MORENO DA COSTA BARBOSA
155.989	GABRIEL HENRIQUE FERNANDES ALMEIDA	113.971	JONATHAN KAUE DOS SANTOS
134.067	GABRIEL HENRIQUE PEREIRA DA SILVA	68.861	JOQUEBÉDE SILVA CORREIA
153.599	GABRIEL HIGOR MATHIAS	54.779	JOSÉ EDSON DA COSTA LIMA
154.903	GABRIEL MARTINS CAPATTO	155.725	JOSE VAL FILHO
132.713	GABRIEL ROBERTONI DE OLIVEIRA	154.377	JOSE VERGILIO BETIOLI
79.671	GABRIELA ALVES FRANCISCHINELLI	46.315	JUCINEIA OLIVEIRA BORGES ARMELIM
98.505	GABRIELA CRISTINA DE OLIVEIRA	155.889	JULIA AMARAL BUENO
152.183	GABRIELA DOS SANTOS FERREIRA	157.009	JULIA FERNANDES DE SOUZA
152.279	GABRIELA MARTINS PRODOCIMO	155.617	JULIA LIMA SOARES
155.509	GABRIELA PELIZOLA DIAS	154.539	JULIA MARTINS DOS SANTOS
144.519	GABRIELE VITORIA ZIVIANI ROMAO	120.279	JULIA OLIVEIRTA PADOVAN
153.317	GABRIELLA RODRIGUES SANTOS	155.371	JULIA RENATA FERNANDES SOLDERA
135.847	GABRIELLA SOUZA SIQUIEROLLI	155.019	JULIA TEODORO DE OLIVEIRA
157.109	GABRIELLE BISPO DOS SANTOS	125.371	JULIA TIENI CALANCA
16.551	GABRIELLE TOMAZETO	6.462	JULIANA HELENE TORELLI
156.621	GABRIELLY LESSI GALDINO	120.843	JULIANA MANTOVANI DE RESENDE
153.185	GABRIELLY LIMA PARANHOS	61.097	JULIANA PADOVANI BELLOT
5.786	GEDALVA VIEIRA DA SILVA	96.533	JULIANA SILVA
140.285	GEOVANA LARISSA DA SILVA	31.731	JULIANA VIANNA CHAVES
151.637	GEOVANNA HOFFMAN ROSA DE BARROS	156.851	JULIANE PIZA CODELLOS
150.753	GERALDINE DE ALMEIDA RIBEIRO DA SILVA	154.567	JULIO CESAR BITTAR GANDINI
147.381	GIOVANNA BIANCHINI CEZAR	144.361	JULLYA VITORIA STAVARENGO FONTE
73.337	GIOVANNA CRISTINA GERALDO	152.651	JUNE STUQUE
141.255	GIOVANNA MURADOR ALVES COSTA	123.219	KAILAINY CRISTIANO SIQUEIRA
139.869	GIOVANNA OLIVEIRA DA SILVA	152.271	KALEBY BARROS DOS SANTOS SILVA
155.915	GIOVANNA RODRIGUES DA SILVA	5.188	KALINCA ANDRÉA TIMPONI RITONI
120.805	GISELE HELENA NUNES SILVA	144.719	KAMILA ROCHA RODRIGUES
155.537	GIULIANO RAFFANTI FERREIRA	64.765	KARIN CRISTINA PICCOLO



EDUCAÇÃO

153.889	KARINA MARTINS CAIRES	152.987	MARIA LIVIA LOPES DA SILVA
155.525	KAUAN GABONI	18.267	MARIA LUCIA PEREIRA DOS SANTOS
155.697	KAUAN HENRIQUE FARIAS MARTINS	85.411	MARIANA FLORIANO RIBEIRO
64.354	KEILA SANTOS CAMPOS	119.471	MARIANA GALAFASSI
88.377	KELLY CRISTINA DE SOUZA CAMPOS	64.788	MARIANA LEAL
149.179	KENGEEBER CAROLINA BRAVO MARQUEZ	98.945	MARIANA SGARBOSA DA SILVA
156.899	KESIA DE JESUS EVANGELISTA	70.895	MARIANGELA APARECIDA GALAFACI
135.531	KESLY SANTOS CAMPOS	157.053	MARILENE RUPPERT
156.267	KLEITON KAUE FERREIRA DA SILVA	64.807	MARILINE ESCARAVAJAL NASCIMENTO
73.619	LANIZILDA FERNANDES DEL VIGNA	36.646	MARINA DE PAULA
152.171	LARA LORETO SILVA	154.483	MARINA ZAMBLAS MULLER
137.179	LARISSA ADRIELLY COELHO	155.351	MARIVANE CONCEICAO DA ROSA GIANEI
146.755	LARISSA APARECIDA MARCELINO DA SILVA	153.475	MARLENE ALVES GALVAO
153.895	LARISSA BATISTA	3.252	MARLENE RODRIGUES DA SILVA
147.367	LARISSA BIANCHINI CEZAR	155.037	MARLI RIZZI VASCONCELOS
143.729	LARISSA FACHINI PEREIRA	16.565	MARLI RODRIGUES DE MELO SILVA
138.805	LARISSA GABRIELA COLOMBARI DOS SANTOS	153.757	MARTA FRIED CARRILHO
153.009	LARISSA LAIS SOUZA	110.937	MARTA HELENA SPINELLI FERRAZ
153.665	LAURA CAPARROZ PEIXE	110.439	MARYA EDUARDA C NATALI
155.465	LAURA DE LIMA TIAGO	154.889	MATEUS HENRIQUE DA ROCHA
141.307	LAURA GONZAGA DA SILVA	152.857	MATEUS ROVERI AFFARELI E ISABELLA
66.881	LEDA STEPHANIA SILVA RIBEIRO	133.567	MATHEUS HENRIQUE DA SILVA PAFUMI
126.653	LEONARDO GUILHERME LIMA DUARTE	127.927	MATHEUS ROVERI TOLEDO
154.705	LEONARDO SARTORELLI LOPES	21.357	MAYRA MADAY NOGUEIRA DOS SANTOS
154.805	LERIANE DE SOUZA BARBOSA THOMAS	156.079	MELL PERBONI DOS SANTOS
153.303	LETICIA NOGUEIRA FORTES	22.175	MICHELLE DE OLIVEIRA LORENTI
67.119	LETICIA TERNI ZUCCHI KOSMACK	156.329	MIGUEL FERNANDO DE SOUZA SANTOS
154.083	LETICIA VIANA CUNHA	157.031	MIKAELE RODRIGUES GOMES
156.313	LIA LUISE FIORAVANTI MENDES ANTUNES	152.807	MIKAELLY FRANCINY DOS SANTOS DE JESUS
3.958	LÍGIA MARIA TEGA	154.965	MILENA DE PAULA FARIA
36.893	LILIAN YUMI ISUCHIYA	44.293	MIRIA REGINA TEOFILIO
102.149	LILIANE TOYA	66.438	MONICA APARECIDA DA SILVA FREITAS MESQUI
154.039	LIVIA EDUARDA DOS SANTOS	156.061	MONICA ROSEMAY BATISTA GUIMARAES
153.121	LORENA UVINHA	133.287	MONIQUE TOLEDO QUIRINO
46.623	LOURDES BERNADETE BARBOZA	5.810	NATALIA GASPARINO
135.667	LUAN PABLO ELIAS	154.245	NATALIA DE LIMA DONATO
153.589	LUANA BRAGANTINI NASCIMBENE	153.053	NATALY ALVES RODRIGUES
156.781	LUANA MALHEIRO NOGUEIRA	147.995	NATASHA CARBONERI
118.477	LUCAS RODRIGUES SOARES	57.829	NATHÁLIA DE CARVALHO PAVANI
114.217	LUCAS SANTOS ALMEIDA	155.641	NATHALIA LUARA DE SOUZA SALLES
153.635	LUCAS TENORIO FERNANDES	147.841	NATHALLY CRISTINA DE ALMEIDA SANTOS
153.829	LUCAS VIANA CUNHA	109.877	NAYARA CAROLINE DE GODOY NERI
115.007	LUCCA LUIGI LOPES	156.823	NESTOR SE SOUZA SIQUEIRA
154.893	LUCCA MORAES OLIVEIRA	153.111	NICOLAS OLIVEIRA DE MELO
153.015	LUCCA PERRELLA	152.971	NICOLLY CABRAL CARDOSO
117.245	LUCIA HELENA PEREIRA	156.345	OLINDA DE JESUS MOTA BARADEL
96.487	LUCIANA DA SILVA	153.761	OSIRIS CASTANHEIRA DE QUEIROZ
66.315	LUCIANA DE SOUZA	133.989	OTAVIO HENRIQUE CALDATO
156.173	LUCIANA LACERDA PEREIRA DA SILVA	120.029	PAMELA REGINA DA SILVA
156.779	LUCILENE FATIMA DE OLIVEIRA	153.661	PAOLA FERNANDA BELLINI
87.869	LUCIMARIA RIBEIRO NOGUEIRA	154.485	PAOLA TAFURI BUGATI
155.215	LUIZ CORREIA	155.419	PATRICIA DE OLIVEIRA FREIRES
147.177	LUIZ FERREIRA	152.929	PATRICK
149.061	LUIZ RENATO SOARES DOS SANTOS	90.021	PAULA ALESSANDRA MASO ABE
155.665	LUNA DE OLIVEIRA	155.311	PAULINA RODRIGUES GOMES
139.489	LYVIA LO SOARES	65.194	PEDRO LUCAS CIRINO
155.587	MAGALY LEONELLO	153.147	PEDRO RODRIGUES MONTEBUGNOLI
154.029	MAIRA REZENDE SAMPAIO	133.909	PEDRO VINICIUS DA CUNHA VITAL
131.165	MARAISO MAJELA MARTINS	156.009	PEDRO ZOMIGNANI
95.759	MARCELO JOSE SIQUEIRA	64.583	PERSIO DE BIASI JR
149.051	MARCIA GONCALVES BRASIL SILVA	148.153	PIETRA PICOLO ALVES
28.723	MÁRCIA TEIXEIRA DIAS TECK	154.419	PRISCILA APARECIDA DA SILVA MARTINS
153.785	MARCOS SOUSA SAMPAIO	154.063	RAFAELA AGORRETA SANTOS
156.353	MARESSA DANGELLIS CESAR CARDOSO	131.999	RAFAELA RIBEIRO ALVERS
157.041	MARGARETE DE FATIMA NASTARO	156.081	RAFAELA VIEIRA GUIMARAES
154.071	MARIA BEATRIZ TABUADA MONTEIRO	128.329	RAFAELLA VENDRESKA DA LUZ SUSI
5.116	MARIA BERNADETE AMARAL CARNEIRO	156.707	RAQUEL DA SILVA MACEDO
156.681	MARIA CLARA BARRETO JACINTHO	63.563	RAQUEL SANTOS
156.835	MARIA CLARA DE LIMA THOMAZ	154.607	REBECAH GOMES OLIVEIRA
96.243	MARIA DA CONCEICAO DOS SANTOS	98.927	REGIANE PATRICIA MARTINS
153.355	MARIA DE FATIMA RODRIGUES	75.579	REGINA SOLANGE DALLEMOLE
32.937	MARIA DE LOURDES TURRI	153.443	REINALDO BENEDITO DE ARAUJO
67.847	MARIA DOLORES GOMES BOMBONATO	153.181	RENAN DE ALMEIDA ADOLFO
155.423	MARIA EDUARDA BARRETA	17.969	RENATA ALMEIDA DOS SANTOS
137.499	MARIA EDUARDA DIAS	50.419	RENATA ANGELICA PREZOTTO GIOVANNI
156.941	MARIA FERNANDA DIAS DE ALMEIDA DE SORDI	74.847	RENATA DE SOUSA GOMES
156.323	MARIA FERNANDA ZAGO	104.131	RENATA DE SOUZA SANTOS
157.145	MARIA GABRIELA VEIGA SOUZA	97.945	RENATA MARIA NORBERTO SETE
142.117	MARIA GORETE DOS SANTOS CAMARA	115.431	RHYAN GOMES DE OLIVEIRA DAVID
134.651	MARIA ISABEL ACCIERI	156.245	RICARDO FERNANDES DE ALMEIDA
156.181	MARIA IVENICE DA COSTA TORELLI	24.747	RICARDO KALAF DE CARVALHO
155.613	MARIA JOSE DE FREITAS GONCALVES	155.435	RICARDO MAIA



EDUCAÇÃO

157.091 RIKELLY DE LIMA
86.005 RITA DE CASSIA SILVA MARTINS
46.099 ROBERTA DOS SANTOS PINHEIRO
154.211 RODRIGO ADRIANO MEIRELLES
28.741 RODRIGO ANDREY GUIDO
153.573 RODRIGO DOS SANTOS MALVESI
108.281 RONALD THIAGO FRANZINI DE SOUZA
153.603 ROSANA DE LIMA VIEIRA
40.307 ROSÂNGELA DE OLIVEIRA
151.591 ROSANGELA MARIA GALAFACI IZZO
156.983 ROSELI ANTONIETA TREVISANI
31.841 ROSELI AP. SARTORO
101.805 ROSIMEIRI DE OLIVEIRA FERREIRA
76.593 SABRINA ROBERTA PATRIARCA
154.293 SAMUEL VASCONCELOS DE OLIVEIRA
152.717 SAMUEL VITOR DE JESUS
157.143 SARA LEMES BORGES
495 SARA VIOTTI
156.645 SARAH RODRIGUES DE OLIVEIRA
154.143 SERGIO ADRIANO MALAQUIAS
156.713 SHEILA MORAIS DA SILVA
42.455 SHEILA PERSON GIANNONE
155.961 SHEILA REGINA SALA NARCIZO
78.297 SHIRLEI LILIANE COSTA BRITO COELHO
25.402 SILMARA CARINA TORRES BORACINI
156.143 SILVIA HELENA ZORZETTO
146.235 SILVIA REGINA DONDA FORTI
17.257 SILVIANE FERNANDES CAPPELLO
152.831 SILVIO RIBEIRO BENTO
152.923 SIMONE MARIZ SANT ANNA
156.169 SOLANGE CAVALCANTE DA SILVA REDOLFI
82.423 SONIA APARECIDA SUNIGA
154.301 SOPHIA GARCIA TEDDE
146.437 SOPHIA MACHADO HENRIQUE DA SILVA
38.011 SORAYA VENANCIO CUSTÓDIO
127.613 STELLA DE LIMA CUNHA
81.473 STELLA PINHEIRO CAMARA
152.335 STHEFANI SAMPAIO DOS SANTOS
154.261 SUELI ELIDIA GRANDE DA SILVA BORGATTO
31.145 SUELI RUIZ BAUER PASQUALINI
156.809 TALISSA HELENA DOS SANTOS
98.309 TALISSON LUIS DA SILVA
154.861 TALITHA NAYARA BAPTISTA RAMOS DE SOUZA
60.897 TANIA REGINA RODRIGUES GOMES
155.367 TATIANE DA SILVA TOMINAGA
144.525 TELMA APARECIDA LEONE
155.995 TELMA DE OLIVEIRA
137.511 THAIS APARECIDA DE FRANCA
35.761 THAIS CRISTINA FRANCO DE ALMEIDA
117.725 THAIS HELENA DE CAMARGO
35.727 THAIS ROZANI CAYETANO SILVA
153.541 THAIS SURIAN
154.769 THALITA DOS SANTOS SCARPELLI
37.807 THAYANE BEATRIZ CARBONERI
154.493 THAYANE RODRIGUES CAVALCANTE
153.255 THAYNARA CAMILY ARAUJO DE FARIAS
143.145 THAYNARA SILVA BISPO
59.805 VANESSA DELLA ROSA MOURA
3.791 VANESSA RODRIGUES SILVA SALVAIA
17.523 VÂNIA DIAS DURÃES
140.421 VERA LUCIA ALMEIDA MORAIS
152.675 VERA LUCIA CASSOLATO GARCIA
7.524 VERA LUCIA DE SOUZA
22.941 VERA LUCIA DE SOUZA CAPOVILLA
123.545 VERINHA ROSA DE LIMA
153.257 VICTOR AUGUSTO MAUTSCH RONCOLETA MARTINS
145.193 VICTOR GABRIEL DOS SANTOS DOMINGOS
154.031 VICTOR HUGO INACIO DA SILVA SOUZA
134.351 VICTORIA EDUARDA RIBEIRO
113.951 VITOR HENRIQUE VITAL
154.697 VITORIA LORRANY XAVIER CARVALHO
157.233 VITORIA ROSA DA SILVA
156.321 VITORIA SOARES DE CAMARGO
102.237 VITORIA SOUZA SIQUIEROLLI
154.087 VITORYA LAVINE RODRIGUES DOS SANTOS
152.905 VIVIAN BOTTER GAMARRA
140.805 VIVIAN CRISTINA SANTOS MACEDO
28.163 VIVIANE CRISTINA LAMBERT SILVEIRA
87.857 VIVIANE SARA CARVALHO LEITE
97.035 WESLEI ROGERIO DE FARIA RODRIGUES
70.355 WESLEY RODRIGO FRANCO
151.261 WIND DE SIQUEIRA CURITIBA

153.663 YASMIN PEREIRA TONELO
152.721 YASMIN RAMPINI JORGE
46.023 ZILDA ESTEVES SOEIRO
156.051 ZYON CLEMENTE GOMES

INGLÊS NOITE

Inscr.	Nome
23.713	ABNER VERGILIO PADOVAN
94.921	ADEJANE SILVA DANTAS
73.970	ADEMILSON CARLOS FERNANDES ALMEIDA
153.423	ADEMIR RODRIGUES VIEIRA
82.829	ADEMIR NUNES DA SILVA
51.155	ADENICE DE LIMA SANTOS
97.211	ADRIANA APARECIDA DA SILVA
155.585	ADRIANA CRISTINA FRANCOZO LOTIERZO
155.425	ADRIANA LOPES DOS SANTOS DE JESUS
96.595	ADRIANA LUCIA DA SILVA RIBEIRO
74.229	ADRIANA OLIVEIRA DA SILVA
21.146	ADRIANA PAULINO NUNES
154.577	ADRIANA REGINA PERUGINI RODRIGUES SANTOS
156.035	ADRIANO DA SILVA NETO
154.585	ADRYAN ANDRADE BROLO
1.765	AGNALDO APARECIDO PINTO
20.355	AGUINALDO DONIZETE DA ROSA
156.885	AIANE NASCIMENTO CARNEIRO
115.297	AILA MIRELLA GONCALVES ANTUNES DE SOUZA
122.513	AILTON SOUZA DA SILVA
45.953	AISHA ROCHA DE SOUZA
67.025	ALAIDES SANTOS LONGO
155.119	ALAN CARLOS PICCOLO
49.181	ALAN CESAR AMORES
97.993	ALAN DA SILVA
153.001	ALAN DOS SANTOS SOUZA
155.679	ALAN FALASCA SOARES BUENO
106.495	ALAN ROGERIO DE ALMEIDA
78.729	ALAN TORELLI
42.725	ALBERTH SOUSA FALCAO
56.523	ALESSANDRA CRISTINA DOS REIS
2.974	ALESSANDRA CRISTINA MARQUES
66.191	ALESSANDRA CRISTINA PEREIRA DA SILVA
100.843	ALESSANDRA FERREIRA DE MORAES GONCALVES
75.453	ALESSANDRA FIRMIANO DE CAMPOS
152.165	ALESSANDRA OLIVEIRA MARIANO
154.929	ALESSANDRA REGIANE TORREZIN OLIVEIRO
22.271	ALESSANDRA RENATA SOARES
30.887	ALESSANDRA STIVAL FARINA
154.451	ALESSANDRO MAINARDI DE LUCIO
154.379	ALEX GONCALVES
17.123	ALEXANDRA DE OLIVEIRA SANTOS
42.133	ALEXANDRA DE SOUZA
77.655	ALEXANDRE ANTERO DIAS
48.943	ALEXANDRE APARECIDO DOS SANTOS
100.715	ALEXANDRE BELOTO
48.325	ALEXANDRE CAETANO DA ROCHA
4.765	ALEXANDRE CHARLES COSTA
155.541	ALEXANDRE JORGE BERNARDES
153.861	ALEXANDRE JOSE COUTO DE OLIVEIRA
83.917	ALEXANDRE LUCENA
110.063	ALEXANDRE MINGOTTI
65.177	ALEXANDRE ROSA DE LIMA
20.229	ALEXANDRO JUNIOR CANOVA
27.289	ALICE DE JESUS ROSA MACHADO
39.289	ALIDA MINEIRO
92.255	ALINE CALANCA
70.111	ALINE DE CASSIA STUANI FEITOSA
59.991	ALINE FERNANDA DE FREITAS BATISTA
152.547	ALINE MAGDA MARINI
121.631	ALINE MEDEIROS SANT ANA
115.615	ALINE MENDONCA MOTA
42.929	ALINE PATRICIA POÇO
156.197	ALINE PEREIRA
149.623	ALINE REBUCI RODRIGUES
155.847	ALINE RODRIGUES NERY
94.057	ALINE SANTOS MONTEIRO
64.559	ALLINY ANGÉLICA DE CARVALHO
154.101	AMALIA CRISTINA NEVES CARDOSO DECARVALHO
14.070	AMANDA APARECIDA DE BARROS
65.025	AMANDA FRANCO RIBEIRO DOS SANTOS
99.581	AMANDA MARQUES BONIFACIO
94.161	AMANDA MATSUMOTO



EDUCAÇÃO

156.593	AMANDA MONQUEIRO DA SILVA	126.525	ANGELICA DOS SANTOS ALVES
61.643	AMANDA ROSSI SOARES	79.565	ANGELICA STAVROPOULOS DE ALMEIDA
155.445	AMANDA SANTOS BOGGIO	156.095	ANGELO BRUNO BONATO
155.601	AMANDA SOARES MARIANO	89.013	ANGELO MARCIO DA COSTA CIDRAM
156.073	AMAURI	143.551	ANNA BEATRIZ RODRIGUES
154.315	ANA BEATRIZ RUFINO GALANTE	153.543	ANNA JULIA GOMES LUNDSTEDT
77.171	ANA CARLA RITO GALAFACI	154.523	ANNE CAROLINE APARECIDA ROSSETO
59.325	ANA CAROLINA ALVES PEREIRA DOS SANTOS	155.157	ANNE CAROLINE DA SILVA ROCHA
154.145	ANA CAROLINA BARBOSA CORDEIRO	145.919	ANNE CAROLINE VIEIRA RIZZIERI
149.153	ANA CAROLINA CAVOLI	157.149	ANSELMO MERLIM QUEIROZ
70.400	ANA CAROLINA LEITE QUINTILIANO MALVESI	149.459	ANTONIO CARLOS DE QUADROS JUNIOR
154.809	ANA CAROLINA MOURA DE OLIVEIRA TONELLI	156.193	ANTONIO FERNANDO BETELI
108.981	ANA CAROLINA SELLAN RIBEIRO	154.279	ANTONIO GILVAN DA SILVA
60.109	ANA CAROLINE PEREIRA	154.835	ANTONIO TADEU MORARO
82.889	ANA CECILIA DA SILVA	47.203	APARECIDA FATIMA DE SOUZA
156.435	ANA CLARA ALENCAR	157.049	APARECIDO DIRCEU VAZ PINTO
152.553	ANA CLARA BALDI	69.210	APARECIDO ORNEL DE OLIVEIRA
120.605	ANA CLARA DE ALMEIDA BARBOSA SANTOS	38.428	AQUILES PENICHE MOREIRA
153.141	ANA CLARA PEREIRA DA SILVA	156.973	ARIANE DA SILVA
28.577	ANA CLÁUDIA SILVA CARVALHO	74.369	ARIANE RAYMUNDO CARRER
58.812	ANA DIRCE RUIVO DE OLIVEIRA	154.003	ARIANE SILVA GERALDINI
156.373	ANA ELISA SILVA SOUSA	27.945	ARLINDO PEREIRA DA SILVA
155.571	ANA GABRIELA GOMES	155.153	ARNALDO NOGUEIRA DA SILVA
78.409	ANA ISABEL BORTOLOSSI	156.269	ARTHUR FERREIRA CARDOSO
125.921	ANA JULIA SALOMAO GONCALVES	154.953	ASHLEY ALLEN SOARES CRUZ
153.885	ANA JULYA DOS SANTOS REIS	44.697	ASTROZILDA FRANCISCA DE JESUS SILVA
93.887	ANA LUCIA MELLO REIS	20.236	AVANEIDE MACHADO LEITÃO PEREIRA
153.851	ANA LUISA COUTO DE OLIVEIRA	152.623	BARBARA CONFILD CARDOSO
153.469	ANA MARIA TORRES DOS SANTOS QUEIROZ	39.830	BARBARA CRISTINA DE OLIVEIRA
3.472	ANA PAULA BARBOSA	98.725	BARBARA HELENA SIBINELLI BOSSINI
21.513	ANA PAULA BASILIO	155.293	BEATRIZ BANA DE CAMARGO
153.353	ANA PAULA BORGES BOGNAR	134.915	BEATRIZ CRISTINA DALEFI TORRES NEVES
30.633	ANA PAULA CAMBARA MARIANO	155.407	BEATRIZ DOS SANTOS CRUZ
112.831	ANA PAULA DA SILVA	84.001	BEATRIZ FERNANDA MICHELOTI
122.899	ANA PAULA DE ALMEIDA	145.635	BEATRIZ GOMES DA SILVA
19.573	ANA PAULA DE BRITO SANTOS BRUNETTI	156.099	BEATRIZ IANSEN DOS SANTOS
155.177	ANA PAULA DE LARA CARVALHO	155.417	BEATRIZ LIMA ORLANDO
27.962	ANA PAULA DO CARMO OLIVEIRA	88.903	BEATRIZ SANCHES ZAGO
142.501	ANA PAULA GALO	142.363	BEATRIZ SUELYM MENDES DA CRUZ RIBEIRO
25.039	ANA PAULA MALAGOLLI CASTÃO	153.585	BELAL AHMAD
17.231	ANA PAULA MARCELO DOUTEL	141.537	BERNADETE DOS SANTOS MARIA
41.549	ANA PAULA MOTA APPOLINARIO	147.205	BIANCA BARBIERI GONFINETE
45.457	ANA PAULA NOGUEIRA	156.679	BIANCA FELIX
156.615	ANA PAULA SILVA DE ALMEIDA	90.415	BIANCA SAMARA GUILHERMINO
53.449	ANA PAULA VIAN DAMAS	156.763	BRUCE ANTONY XAVIER DA SILVA
108.897	ANA SARAH DA SILVA RIBEIRO	140.643	BRUMERIE AVELINO DE SANTANA
32.587	ANDERSON DE SOUZA	149.111	BRUNA ALVES DA SILVA
120.099	ANDERSON SANTOS MERES	155.363	BRUNA CAROLINE BRANDAO DE MELLO
154.363	ANDRE APARECIDO CAZELLA	93.901	BRUNA CRISTINA DA SILVA MENEZES ALVES
49.711	ANDRÉ LEME DA SILVA	155.767	BRUNA CRISTINA FERREIRA
154.141	ANDRE LUIZ BOAVENTURA MARTARELLO	154.991	BRUNA DOS SANTOS TORRES
104.171	ANDRE MARTINS DE OLIVEIRA	40.843	BRUNA FALCADE LUCA
60.667	ANDRE MASAO TERASAKA	154.125	BRUNA FELIX DA SILVA
75.171	ANDRE SCHUNCK LUTA	147.315	BRUNA MAGAROTTO RODRIGUES DOS SANTOS
63.963	ANDRÉA CRISTIANE CABRAL	155.361	BRUNA ROBERTA CAZACIO
73.919	ANDREA CRISTIANE CANDIDO DA SILVA	145.977	BRUNA RODRIGUES DA SILVA
4.278	ANDREA CRISTINA CORREA AVERSANO	97.393	BRUNA ROVERI
155.819	ANDREA DA SILVA SANTOS	147.699	BRUNO BARBOSA
101.881	ANDREA MACHADO DOS SANTOS SILVA	156.663	BRUNO GUSTAVO DE JESUS
156.457	ANDREA OLIVEIRA SALVIA	88.091	BRUNO HENRIQUE DO NASCIMENTO
156.037	ANDREA PATRICIA JACETI SILVA	104.785	BRUNO MORALLES VECHIATTO
90.615	ANDREA PEREIRA VINIERI	130.577	BRUNO RODRIGUES FERNANDES
9.098	ANDREA REGINA DE MORAES	154.269	CAIO BERNARDO DE MOURA
153.933	ANDREA SIBIN LOURENCETTI	46.791	CAIO HENRIQUE RIBEIRO
151.037	ANDRÉA SOARES DOS PASSOS SANTANA	66.844	CAIO MARTIN DO NASCIMENTO
4.347	ANDREA SOUZA VIANA	156.239	CAIQUE CRIVELARO
37.849	ANDREA TREVIZAM	155.007	CAMILA ALAVARSE SANTOS
49.193	ANDRÉIA DE OLIVEIRA	155.545	CAMILA APARECIDA CIRINEU DE ABREU
153.203	ANDREIA LIMEIRA PASSOS	39.255	CAMILA CANDIDO ESTOPA
155.305	ANDREIA MARIA REGIS DE MELO SANTOS	155.539	CAMILA DA SILVA DOS SANTOS
36.569	ANDREIA PEREIRA DOS SANTOS	65.827	CAMILA DIAS CAIERO ROGONHA
153.363	ANDREIZA AREIAS DE FREITAS MAURO	53.209	CAMILA DO NASCIMENTO SILVÉRIO
155.827	ANDRESSA COSTA DE OLIVEIRA	100.367	CAMILA GABRIELA QUIRINO
88.615	ANDRESSA DAS GRACAS AMADEU	26.509	CAMILA GALDINO REIS
50.291	ANDRESSA DESANGIACOMO DE SOUZA	76.559	CAMILA GONÇALVES SILVA ARRUDA
27.337	ANDRESSA FONSECA MORAES	154.503	CAMILA MARTINS PEREIRA
96.401	ANDREZA BARBOSA DE SOUZA	50.511	CAMILA OLIVEIRA DA SILVA
123.405	ANGELA M DOS SANTOS SANTOS	79.001	CAMILA PERSON CORTEZIA
51.171	ANGELA MARIA CRUZ SILVA	55.745	CAMILA REGINA MULLER GOMIEIRO
40.369	ANGELA TOSOTTI MENDES	156.011	CAMILA SANTOS MIGUEL
154.149	ANGELICA AMARAL DO SANTOS	154.637	CAMILA SERRALBO
153.091	ANGELICA BRENTAN DE OLIVEIRA	33.563	CAMILA SILVA DE ALMEIDA



EDUCAÇÃO

153.751	CAMILA TERRADAS BUENO	116.635	CLEIDE APARECIDA GUALASSI RIZZIERI ANDRA
156.793	CARINA CARVALHO BARBOSA	108.183	CLEIDE DE FATIMA MOTA
156.977	CARINA RIBEIRO SANTOS	76.661	CLEIMAR SALVI MORAES
48.669	CARLA CARDOSO DOS SANTOS	155.057	CLEO WILLIAN SOUZA MARTINS
24.075	CARLA DE CASTRO BARBOSA	156.875	CLEUSA MARINHO
39.873	CARLA DE SANTOS	153.985	CLEYTON MATEUS DE OLIVEIRA
154.509	CARLA GISELE BURISSO DE ASSIS	46.777	CLIFOR TRAVAINI
154.801	CARLA JANAINA VICTOR	156.945	CRISLA DE MORAIS MACIEL
60.885	CARLA RODRIGUES MONTEIRO	152.329	CRISMEIRE DE FATIMA AMANCIO PIRES
23.671	CARLOS ALBERTO PAIXÃO ALVES	93.259	CRISTIANE ALVES DOS SANTOS
156.265	CARLOS ALEXANDRE DE SOUZA	3.720	CRISTIANE ÍSCARO BONARDI
154.897	CARLOS CEZAR RODRIGUES	154.547	CRISTIANE MARTINS HONORIO
30.239	CARLOS EDUARDO DE SOUSA	109.281	CRISTIANE MOURA
155.287	CARLOS EDUARDO GALAFACI	71.293	CRISTIANE PACHECO DA SILVA
7.747	CARLOS EDUARDO LIMA SILVA	5.607	CRISTIANE REGINA BIASIN
155.377	CARLOS ROBERTO BORIM	155.095	CRISTIANE REGINA FERNANDES DA SILVA
153.273	CARLOS ROBERTO DA SILVA	154.545	CRISTIENE COLUCCI SANTOS
155.835	CARLOS ROBERTO DA SILVA	120.917	CRISTINA ANDRADE DOS SANTOS
104.661	CARLOS SANDRO SANTOS NARDE	50.587	CRISTINA CREAZZO
149.495	CARMEM LUCIA APARECIDA ALVES SIQUEIRA	31.063	CRISTINA SUZIANNE TORRES
40.029	CARMEN CÉLIA CEZAR MATIAS	155.285	CRISTINE PEREIRA DE SA
156.119	CAROLINA APARECIDA DE ARAUJO	32.206	DAIANA GRAZIELE PEZOLITO
28.847	CAROLINA BUENO DA SILVA	87.881	DAIANA PAIM DOS SANTOS
33.090	CAROLINA CANCELLIERI CRUZ	152.641	DAIANE BALESTRIN CHERATTI
53.849	CAROLINA CORREA MENDES	44.041	DAIANE CRISTINE DA SILVA
87.325	CAROLINA DE FRANCA SALES MARTINS	93.533	DAIANE FERNANDA MAGALHAES SIMAO
154.655	CAROLINA DOMINGUES	129.407	DAIANE FERREIRA DE MELO VITORIA
151.277	CAROLINA FELLER	59.515	DAIANE SAMPAIO CAPELATTI
153.561	CAROLINA FERRO TREVISAN	154.667	DAIENNY PRISCILLA ALVES COELHO
152.689	CAROLINA NASCIMENTO SANCHES	155.083	DAISE GUIMARAES ABREU DE MATOS
153.083	CAROLINE ANDREA PAGLIARI	153.073	DALMIR FERREIRA DA SILVA JUNIOR
114.063	CAROLINE DE LIMA ABE	99.441	DALTON LUIS CAMPOS DE OLIVEIRA
66.727	CAROLINE GABRIELE RODRIGUES L GONCALVES	140.961	DAMIAO EDNO DOS SANTOS
115.393	CAROLYNE POLLYANA GALVAO OLIVEIRA	155.517	DANGLEY DA SILVA
72.917	CASSIANA CRISTINA CLARO FAZZIOLLI	18.109	DANIEL DONIZETE SILVA
156.281	CASSIO MURILO ALENCASTRO MARES	147.105	DANIEL FRANCO DE OLIVEIRA
153.211	CATIA OLIVEIRA VIANA	89.083	DANIELA DE FIGUEREDO BEDA
156.967	CAUA OLAIA FERRARI	124.765	DANIELA EMBOABA NAZARIO
153.533	CECILIA MARIA DA SILVA BETIN GRUPPO	72.199	DANIELA EVA APARECIDA MARASSATO MOREIRA
34.865	CECÍLIA PESSOTTO SILVEIRA	91.451	DANIELA NUNES SANTOS FLORENCIA
55.037	CELCINEI BATISTA DOS SANTOS	115.401	DANIELA SILVANIA GALVAO OLIVEIRA
139.839	CELESTE ROCHA BARBOSA	4.471	DANIELA TRINDADE BRESCANSIN
105.475	CELIA FRANCISCO FIRMIANO	155.087	DANIELE APARECIDA DOS SANTOS
41.938	CELIA REGINA SILVEIRA DE OLIVEIRA	25.613	DANIELE APARECIDA SAMPAIO
19.109	CELSO FELIX DOS SANTOS	2.586	DANIELE MARIA DA SILVA
22.297	CÉSAR ANTONIO BUIOCHI	153.301	DANIELI DE OLIVEIRA BORGE
3.642	CESAR ROBERTO DE CAMPOS	5.036	DANIELLA EVERS RODRIGUES FERNANDES
156.489	CHAFIC MATUCK	55.567	DANIELLA RIBAS DE SOUZA BALDINI
153.163	CHAN SHEW KUIN	156.719	DANIELLE ALBUQUERQUE DE MEDEIROS
70.261	CHARLENE BITTENCOURT	154.131	DANIELLE CAMILLE SAMPAIO
24.171	CHAYENE DE BRITO	152.605	DANIELLE FERNANDA BASSI PINTO
123.411	CHRISTIAN ROGERIO DE OLIVEIRA	123.557	DANIELLE VIRGINIO NEVES
131.911	CIBELE CRISTINA FRASSI	153.175	DANIILA TACIANE BARROS GALANTE
118.513	CINTIA ANDRADE PORFIRIO DE SOUZA	156.201	DANILO APARECIDO CAZARIM
73.683	CINTIA CRISTINA BROLIO	153.577	DANILO CARNEIRO VALENTE
140.469	CINTIA DA SILVA VIOTTI	153.519	DANILO JACOB DOS SANTOS
130.549	CINTIA DOS SANTOS OLIVEIRA	156.401	DANILO MARTINS MERLO
152.629	CINTIA PATRICIA CRUZ SCARONE	97.459	DANILO VIEIRA DE OLIVEIRA
24.987	CINTIA REGINA DE OLIVEIRA	153.295	DAVI CANALLI ORTIZ
134.343	CINTIA SILVEIRA ARRUDA	144.313	DAVI GABRIEL PAZ DE LIMA
153.703	CINTIA VERONEZE ALEIXO BUENO	64.957	DAVI SIMÃO JUNIOR
153.939	CINTYA DELGADO BENTO	156.641	DAVID DE MELO OLIVEIRA
153.233	CIRILO ANTONIO PENTEADO	154.443	DAVID DUARTE GOMES
51.343	CLAUDEIR PEREIRA	100.985	DAVID EUGENIO RANGEL DE BRITO
93.253	CLAUDENIR SIQUEIRA ALVES	35.765	DAVID EVERTON LOSILLA
121.935	CLAUDIA CRISTINA STROY	3.265	DAVID ROBERTO RICARDO
154.905	CLAUDIA CRUZ FARIAS	102.439	DAVID WAGNER RANGEL MAIA
3.239	CLAUDIA DE LIMA	54.011	DAYANE ROBERTA TRASCINI
63.453	CLAUDIA PAOLA DE LOURDES MOYA BALMACEDA	62.569	DAYSE FERREIRA DE CAMPOS
115.689	CLAUDIA RENATA DE PAIVA	23.114	DEBORA APARECIDA ELESBAO
149.269	CLAUDIA RIBEIRO ALVERS	121.303	DEBORA CRISTINA RODRIGUES
27.947	CLAUDIA SILVA DE CARVALHO	86.987	DEBORA DIAS FLAUSINO VIANA
157.257	CLAUDINEI PATRIC DE CASTRO	20.427	DÉBORA FERNANDES GARCIA
154.037	CLAUDINEY GAMA DA SILVA	33.678	DEBORA GIMENES DE ALBUQUERQUE
128.135	CLAUDIO ANTONIO DE ALMEIDA SILVA	101.523	DEBORA IOVINO
1.815	CLAUDIO FERNANDO DOS SANTOS ARRUDA	153.687	DEBORA MARIA MARANHO DE ASSIS
53.817	CLAUDIO LUIZ DE SOUSA	117.837	DEBORA SILVA DE LIMA DO NASCIMENTO
17.153	CLAUDIONOR APRECIDO LEITE	5.995	DEBORA THAIS MORASSUTI SANTIAGO
123.233	CLEBER DA VEIGA	153.321	DEBORAH MARINHO DOS SANTOS
147.215	CLEBER VALDECI DA SILVA	70.189	DEISYANE MOURA ROCHA
153.275	CLEIBE FURLAN JUNIOR	32.645	DEIWSON PINHEIRO DOS SANTOS
95.377	CLEIDE APARECIDA GONCALVES	157.067	DELCIDIO VIEIRA JUNIOR



EDUCAÇÃO

28.590	DENIL ROBERTO LOPES	32.145	ELLEN CIBELE DO PRADO MELO
157.229	DENILSON GOMES DE OLIVEIRA	109.425	ELLEN CRISTINA ROQUE
124.097	DENIS FRANCISCO SOLDERA	154.267	ELLEN PORTILHO DE ARAUJO
4.327	DENISE DE OLIVEIRA ANZOLIM	104.921	ELOISA DAIELA DE OLIVEIRA INDIANO
54.973	DENISE MARTA MARCONDES COELHO	23.023	ELTON DA SILVA
143.619	DENISE SILVA NEVES	37.679	ELTON LUIS LEONARDI
81.979	DIANA CRISTINA PINARDI	83.261	ELVIO BLANCO
152.803	DIANA FERREIRA AMARAL	147.267	ELVIS DA SILVA ANTUNES
68.133	DIANA GUIMARÃES LARA	156.591	EMANUELLE CRISTINA DO NASCIMENTO R DA SI
146.683	DIANA HELENA ARGENTO COELHO	152.261	EMERSON GOMES ROSSANELLI
129.809	DIANA HONORATO DA SILVA	123.559	EMERSON NEVES
139.313	DIEGO ALVES CARNEIRO	109.439	EMERSON SOARES CRUZ
107.019	DIEGO BENEDICTO	129.933	EMERSON VERATTI
74.687	DIEGO CHAGAS YOVERA MARIN	82.831	EMILLE SAYARA MACEDO
154.139	DIEGO DA SAMPAIO	153.395	EMILLY VITORIA DE CARVALHO SANTOS
56.591	DIEGO DE ANDRADE RIBEIRO	153.659	EMILY RODRIGUES BUENO
156.491	DIEGO FRATINI LAVIERO	153.877	ENRICO CERESER
81.089	DIEGO JACOB GARCIA	153.733	ENZO COSTA CARNEOSSO
147.093	DIEGO OLIVATO PACHECO	153.535	ERIC GUSTAVO CAVALCANTE RODRIGUES
155.235	DIEGO ZORZI	84.659	ERICA DA SILVA LIMA
156.469	DILEA GUIMARAES DA SILVA	105.869	ERICA DE FATIMA LOPES
76.020	DIOGO ALVES BRANDAO	36.519	ERICA DE FATIMA ROSA
154.813	DIOGO ANTONIO BOLDRIN	80.561	ERICA EMILENE MEREGE
154.701	DIRCE APARECIDA DE OLIVEIRA	130.791	ERICA FERNANDA TEODORO CAVALHEIRO
38.065	DIRCE BUENO DE OLIVEIRA	24.981	ÉRICA GAVIOLI MARAZATO SCARANCE
108.783	DIRCELIANE DA ROSA SERPA	87.745	ERICA PACHECO DE SOUZA
26.076	DORALICE RIBEIRO DOS SANTOS OLIVEIRA	154.447	ERICA PARIZOTO DE LUCIO
156.413	DOUGLAS DE FALCO COLLI	28.683	ERICA RUSIAN CHIOQUETI BATISTA
153.595	EDENILSON ALDO FADEL	60.149	ERICK FUKASHI YAMANE
98.865	EDER APARECIDO PADOVANI	17.205	ERICK HIGUTO
156.077	EDERSON JOSE DA SILVA	153.771	ERICK SANTOS SANCHEZ
22.025	EDERVAL DA SILVA	44.409	ERINALDO DE SOUSA GAIA
155.323	EDILAINÉ ALVES DA SILVA LEITE	33.223	ERISSON ALVES DO NASCIMENTO
57.653	EDILAINÉ REGINA GASPAR	153.593	ERIVAN GARDINO DA COSTA
21.396	EDINILSON ANTONIO	142.719	ESTELA REGINA GREGORIO
145.367	EDISON ROBERTO DE OLIVEIRA FRANCO	155.333	ESTER MIRANDA NOVAES
35.200	EDMILSON BARBOSA	155.193	ESTRELLA GONZALEZ NODARSE
7.568	EDMILSON TEIXEIRA PASCHOA	153.639	EURIDES MARIA RAMALHO ALVES
633	EDNA BARBOZA CORREIA	156.419	EVANDRO
48.627	EDNA CRISTINA DOS SANTOS	141.555	EVELIN PEREIRA MARCIANO SENZIANI
107.827	EDNALDO CICERO DA SILVA	146.979	EVERTON MASO
3.862	EDNEIA BELLEZONI LOIOLA DOS SANTOS	154.595	FABIANA BONVINI
109.019	EDNELSON LUIS ROCCO	155.795	FABIANA DA SILVA RIBEIRO
154.197	EDSON ALVES SILVA	155.027	FABIANA GARCIA DA PAZ
82.179	EDUARDA DORIA	143.487	FABIANA MARA DEVECCHI
152.729	EDUARDO FARIA ARAUJO	25.635	FABIANA MARIA CAPPELLI
154.619	EDUARDO FAUSTINO DOS SANTOS	66.115	FABIANA MORO MARCON
153.495	EDUARDO FURUGUEM	51.455	FABIANA OLIVEIRA PUPO
153.975	EDUARDO MATOS CAVALCANTE	108.275	FABIANE CARVALHO DE OLIVEIRA MOMENTEL
152.833	EDUARDO OSAKI ALECIO	66.572	FABIANE CRISTINA CIRINEU RESENDE
39.445	EDUARDO ROBERTO GALDINO	100.029	FABIANE DE CASSIA BENEDITO
141.141	EDY QUEIROZ DE PAULA	154.787	FABIANE GARCIA DIAS
144.793	ELAINE CRISTINA MOURA	152.209	FABIANO COMINO
46.619	ELAINE CRISTINA OLIVEIRA CARDOSO DE SÁ	153.223	FABIANO SILVA DIAS
142.033	ELAINE DA SILVA MALDONADO	47.773	FÁBIO ADRIANO DE LIMA
80.417	ELAINE DE FÁTIMA SILVÉRIO SILVA	155.817	FABIO APARECIDO MARTINS
31.647	ELAINE FEITOZA DE MEDEIROS	86.253	FABIO BARBOSA ALMEIDA
153.167	ELAINE INACIO DA SILVA	156.083	FABIO BATTAGLINI SANT ANNA
85.947	ELAINE MOREIRA MAGAROTTO	45.775	FABIO CESAR LAZAROTTO MOREIRA
6.437	ELAINE REGINA RODRIGUES	156.293	FABIO DE OLIVEIRA DANTAS
63.456	ELAINE SILVA GONCALVES	155.805	FABIO HENRIQUE DE SOUZA
137.819	ELAINE VIEIRA SANTOS DE CARLI SILVA	53.929	FABIO IOBBI
156.127	ELENIRA APARECIDA FERREIRA	40.979	FABIO LUIS JACOB
49.574	ELI DE LIMA MANTOVANI	56.755	FÁBIO LUÍS MARQUES
52.259	ELIANA CRISTINA DA SILVA	153.597	FABIO OLIVEIRA SAVIO
11.078	ELIANA HORN BARBIERI	154.019	FABIO ROBERTO DA SILVA
156.651	ELIANA PEREIRA DOS SANTOS SOUZA	106.585	FAGNER CORREIA SILVA SANTOS
136.993	ELIANE CRISTINA GUTIERREZ LEONIDAS	33.266	FAUSTINA APARECIDA OLIVEIRA DA SILVA
156.137	ELIANE LIMA RESENDE	49.151	FELIPE AUGUSTO DE MELO
108.871	ELIANE PEREIRA SILVA	157.201	FELIPE GODINHO MOREIRA
153.973	ELIAS CORREIA DOS SANTOS NETO	156.049	FELIPE GUARISE DA SILVA
154.773	ELIAS JOSE DOS SANTOS	154.681	FELIPE HENRIQUE DE MATOS
27.943	ELIDA DA SILVA LOPES	65.316	FELIPE HENRIQUE MAIA GUALDA
51.446	ELIDA FERNANDA DE SOUZA	92.845	FELIPE MARCELO COSTA
20.338	ELIETE DE LURDES MASCHIA JACINTO	88.511	FELIPE OTAVIO MARQUES DA COSTA
156.277	ELINALDA MARIA MARTINS HUGI	157.211	FELIPE SENA JOBSTRAIBIZER
3.417	ELIS CAMILA ALVES PORTUGAL	149.181	FELIPPE GALEOTE PEREIRA
46.929	ELISA SERES FERREIRA	153.741	FERNANDA ALVES DA SILVA
138.281	ELISANGELA CAVALCANTE SOUTO DO AMARAL	20.089	FERNANDA DE FREITAS BIANCHINI
75.712	ELISANGELA DIAS DA SILVA SOARES	153.129	FERNANDA FERRARI VIANA
154.875	ELISANGELA THIMOTE MIELCZAREK	124.703	FERNANDA JOVION CORREIA ALVES
154.221	ELLEN CAROLINA DIAS	154.109	FERNANDA MARQUES DA SILVA



EDUCAÇÃO

125.785	FERNANDA NOGUEIRA SEGURA MENEGAT	113.865	GREGORIO TOBIAS DOS SANTOS
155.567	FERNANDA PACHECO BERNARDES	153.079	GUILHERME BRENTAN DE OLIVEIRA
97.703	FERNANDA PEREIRA DOS SANTOS	126.345	GUILHERME CARDOSO DE SA
154.147	FERNANDA PRISCILA DE GOES	86.327	GUILHERME GIAFRONI DO NASCIMENTO
153.709	FERNANDA REGIA DA COSTA	155.691	GUILHERME HENRIQUE MAIA GUALDA
92.359	FERNANDO ANGELO MARIANO DE SOUZA	130.529	GUILHERME HENRIQUE P BITENCOURT
57.203	FERNANDO APARECIDO GOMES MADRID	156.675	GUILHERME SACRAMONI MENDES
74.011	FERNANDO MIGUEL FRANCO TAFARELLO	140.397	GUSTAVO
88.619	FERNANDO NOGUEIRA BERTONE	108.923	GUSTAVO BRAGA DE MELLO
155.749	FERNANDO POLLI	117.449	GUSTAVO COSTA RODRIGUES
155.577	FERNANDO SQUARIZI	156.203	GUSTAVO DE OLIVEIRA VAZ
152.499	FLAVIA BEZERRA DE VASCONCELOS	152.885	GUSTAVO FARIA ALMEIDA
84.429	FLAVIA REGINA DE ALMEIDA BOAVENTURA	93.033	GUSTAVO FREDO GIMENEZ
122.509	FLAVIA REGINA OLIVEIRA FELIX	113.241	GUSTAVO HENRIQUE SILVA
140.765	FLAVIA RENATA DE SOUZA	117.637	GUSTAVO INACIO DA COSTA
80.331	FLÁVIA RODRIGUES DE AZEVEDO	152.911	GUSTAVO JAHNKE PEREIRA
133.805	FLAVIA RODRIGUES FERREIRA	139.981	GUSTAVO MARQUES FRANCO DE MORAES
153.229	FLAVIA RODRIGUES GONCALVES	120.657	HEBER FABRIS DE MORAES
18.741	FLÁVIO BELEZONI MARTINS	80.803	HELAIISA MORENO RUFINO
75.909	FLAVIO DE OLIVEIRA SCOLARO	129.613	HELDER DOUGLAS VASQUES
155.299	FLAVIO RODRIGO GAZOLA ALVES	154.111	HELENA LOMBARDI
82.063	FRANCIANE EDILENE MENDES	65.885	HELLEN ARCOS COMITRE
155.751	FRANCIELE CRISTINA DA SILVA	16.832	HELOISA NUNES
154.399	FRANCIELLE CRISTINA DOS SANTOS	121.057	HELOISA THAIS DE ASSIS RODRIGUES COSTA
154.365	FRANCILENE BASTOS CABRAL	146.715	HELOIZA LEONARDI
66.709	FRANCINI SAMBLAS DE LIMA	121.729	HELTON BARBOSA SANTOS
153.715	FRANCISCO BARROS ALVES FILHO	134.115	HEMILENE DAIANE DA SILVA VICENTE
157.299	FRANCYELLEN DE FATIMA GUIOTTI SOARES	155.965	HENRIQUE DOS SANTOS PEREIRA
39.313	GABRIEL BANDEIRA DOUTEL	153.365	HENRIQUE EDUARDO VICENTIN BRAZ
83.887	GABRIEL CERIONI	57.461	HENRIQUE REIS
156.561	GABRIEL DE LIMA MATOS	152.735	HENRIQUE SANTOS DAMACENO
116.551	GABRIEL FERNANDES CALDAS	156.971	HIKARU CALVENTE ARIMURA
108.131	GABRIEL MENDES FELPA	20.682	IARA DA ROCHA
154.179	GABRIEL OLIVEIRA DA SILVA GOMES	45.036	IARA DE JESUS CANDIDO DA COSTA
100.423	GABRIEL SARTORI	101.413	IARA FRANCISCA PEGORETTI CABRERA
102.009	GABRIELA FAVARETO	153.725	ICARO COSTA CARNEOSSO
150.621	GABRIELA REGINA FERREIRA DOS SANTOS	141.043	IDRIAN NARIMATSU CALLEGARI
153.531	GABRIELA RUIZ FERNANDES SILVA	153.809	IEDA MARIA LUCIA DA SILVA
156.279	GABRIELE GOMES NETO	101.283	IGOR GALIPHE GERONIMO
154.983	GABRIELLA MARINA ZAMONER	69.041	IGOR LIGIERI NIUNES
157.285	GABRIELLY PADOVANI ANESIO	97.009	ILAYNARA DA SILVA PEREIRA
72.611	GEMERSON NOGUEIRA DE SOUZA	153.999	INACIO MORIKUNI
152.113	GEOVANA PEREIRA MELNYK	140.303	INDIRA GONCALVES PEREIRA
4.113	GEVERSON DOS SANTOS	156.067	INES GOMES DA SILVA
37.197	GEYZA ACENCIO EICHEMBERGER	156.527	INGLID DA SILVA L VEIGA
22.965	GILMAR TADEI	113.769	INGRID CAROLINE PIRES
153.267	GILMARA APARECIDA MACHADO OLIVEIRA	96.737	INGRID RAFAELA DA SILVA
105.361	GILMARA ROCHA RODRIGUES	153.921	INGRID ROLIM DE PAULA VIEIRA
154.749	GIOVANA	29.789	IOLANDA ARAUJO DE SOUSA
156.387	GIOVANA CLARA DE MELLO	79.885	ISABEL CRISTINA FERREIRA ACCIERI
147.321	GIOVANA DE OLIVEIRA NOVAES	153.361	ISABEL CRISTINA GOMES REZENDE
154.525	GIOVANA EMANUELA MARQUES BASTOS	152.549	ISABEL DE CARVALHO
156.471	GIOVANNA ARAUJO DA SILVEIRA	154.709	ISABELA DE SOUZA
154.923	GIOVANNA DA SILVA SOUZA	73.333	ISABELA GALDINO MIGUEL
150.925	GIOVANNA GALAFASSI	140.077	ISABELLA CRISTINA DA SILVA
154.993	GIOVANNA MARIA ZAMONER	153.155	ISABELLA FELICIO SOUZA
69.663	GIRRANE MARIA DE SOBRAL SILVA	134.113	ISABELLA MATIAS SCARDOVELI
140.149	GISELE MALAGOLLI	97.381	ISABELLA MELLO GARCIA
155.759	GISELE MARA SILVA MONTEIRO	153.441	ISABELLE MENDES OLIVA
60.673	GISELE MENEGACO	157.099	ISABELLE STEPHANIE DADALTO
154.863	GISLAINE ALMEIDA PRADO ALVES	121.657	ISABELLY VIANNA ALVES
19.921	GISLAINE APARECIDA DE PAULA	154.117	ISLAINE CRISTINA SCHUINDT BATISTA
156.289	GISLANE DE SOUZA BATISTA TOLEDO	145.525	ISMAEL GOMES SOARES
56.326	GISLENE GOMES DA SILVA	155.721	ITALO MOREIRA DAMACENO BRITO
153.655	GIULLIA ISABEL DE FREITAS	63.025	IVAIR JOSE ANIQUIARICO JUNIOR
34.199	GLAUBER DA CRUZ	125.205	IVAN APARECIDO ALVES
152.783	GLAUBER FRANCA NAZARIO	156.091	IVAN CARVALHO SIQUEIRA
152.873	GLAUCIA CORREIA MIRANDA	141.551	IVAN FERNANDES OLIVEIRA
68.495	GLAUCIA HELENA PAULOSSI	89.923	IVANA SERRANO
81.123	GLÁUCIA TEGON	82.177	IVANE AP. SILVA DORIA
96.581	GLAUCIENE RODRIGUES SILVA	153.081	IVONE FERREIRA DA SILVA
60.935	GLAUCO ARDUINO	118.537	IZABELLE CESAR CAMARGO
153.945	GLEISIANY MARISE DA SILVA GOMES	143.453	IZILDA DA GRACA ANGOTTI
113.851	GLEISON RODRIGUES NOGUEIRA	156.655	JACIRA ALINE DA SILVA
17.887	GLEISSON TEIXEIRA MARINHO COSTA	3.534	JACKSON MILANI DE LIMA
156.787	GRABIELA SAMARA DE OLIVEIRA SANTOS	109.107	JACQUELINE DOS SANTOS RODRIGUES
17.245	GRACIELE DE AGUIAR JACOB	85.999	JADER GUIMARAES
41.109	GRASIELA APARECIDA BALDIN	157.063	JAIR FERREIRA DE JESUS JUNIOR
154.285	GRAYCE KELLY DE ANDRADE RUDIAK	153.115	JAMILE FRANCA DOS SANTOS
20.629	GRAZIELA GUIDO	156.389	JANAINA APARECIDA BARBARA
154.441	GRAZIELLA DE PAULA CIRINO	68.411	JANAINA APARECIDA TONDATI PEREIRA
153.247	GRAZIELLE SANTOS DE ALMEIDA JOSE	47.677	JANAINA DA SILVA ALMEIDA



EDUCAÇÃO

2.475	JANAINA DA SILVA LOPES	155.239	JULIA MARCHESIN ZOLIM
154.799	JANAINA SILVA VICARIA	155.145	JULIA PADILHA LEOPARDI
157.221	JANAINASILVASANTOSSANTANA	154.723	JULIANA ABREU
153.857	JAQUELINE A JAHN MADURO	155.067	JULIANA APARECIDA DE SOUZA
151.965	JAQUELINE BONJORNO GONCALVES	83.139	JULIANA BALDI DA SILVA
62.837	JAQUELINE BUENO	143.583	JULIANA BEATRIZ DE OLIVEIRA SILVA
38.079	JAQUELINE BUSATO VIEIRA	118.111	JULIANA BRUNA SERAFIM
153.743	JAQUELINE CRISTINA DE MELO	88.461	JULIANA CRISTINA TEIXEIRA
23.608	JAQUELINE DE ASSIS ZAGO	69.419	JULIANA DA ROSA CARBONERI
2.444	JAQUELINE DE FATIMA MASSON PINTOR	157.069	JULIANA DA SILVA SANTOS
93.065	JAQUELINE JESSICA PEREIRA PEDROSA	111.077	JULIANA GIORGIANI
101.329	JAQUELINE MEIRA ALVES LIMA	25.483	JULIANA IARA BATISTA SANTANA
153.739	JAQUELINE MELO	155.053	JULIANA JULIA DE ALMEIDA
6.111	JAQUELINE VECCHI	17.923	JULIANA MANZATO
6.876	JEFFERSON WILLIAM CERATTI IGNACIO	64.239	JULIANA MARIA DE CARVALHO
111.291	JEFFERSON DE CAMARGO NUNES	152.245	JULIANA PARIZOTO DE LUCIO
48.883	JEFFERSON HENRIQUE DE MORAIS	60.169	JULIANA PASSADOR MARTINS BARBOSA
154.123	JEFFERSON HENRIQUE RODRIGUES DA SILVA	46.035	JULIANA RAMOS DA SILVA
65.974	JEFFERSON MATIAS	100.279	JULIANA SANTINATO
146.989	JEFFERSON ORLANDINI	81.611	JULIANA SATIKO FRAGA KUMAMOTO
152.859	JEFFERSON SCHIAVETTO DAURICIO	155.941	JULIANA SOARES RODRIGUES
50.822	JENNIFER NATHALIA DA COSTA TEODORO	154.481	JULIANA ZAMBLAS MULLER
105.351	JENNIFER SUE ELLEN BARBOSA	155.897	JULIANO DONIZETI LEITE
118.515	JENYFFER EDUARDA ANDRADE PORFIRIO DE SOU	39.891	JÚLIO CÉSAR FERREIRA DA CRUZ
111.353	JESSICA APARECIDA BARBOSA	156.577	JULIO RODRIGUES DOS SANTOS NETO
156.291	JESSICA APARECIDA DA CRUZ MARES	23.605	JUREMA CRISTINA DA SILVA MATOS
154.233	JESSICA CRISTINA BARBOSA HENRIQUE DE B	156.445	JUSSARA NASCIMENTO DE OLIVEIRA
95.755	JESSICA CRISTINA BERTI VIEIRA	55.713	KAREN CRISTINA MUNHOZ
154.321	JESSICA DOS SANTOS VASQUES	145.591	KAREN CUEBAS
87.291	JESSICA FERNANDA ALECRIM DE OLIVEIRA	62.787	KAREN FERNANDA DA SILVA CARVALHO
156.499	JESSICA LUIZ RODRIGUES OLIVEIRA	156.221	KAREN GALVES MASSULINI DE QUEIROZ
154.847	JESSICA RIBEIRO DA SILVA QUEIROZ	24.597	KAREN PATRICIA SIMIONATO
124.121	JESSICA THAIS DE JESUS	4.545	KARIM PARDINI
4.281	JESSICA THAIS BACCARO	23.841	KARINA APARECIDA DA CUNHA
142.317	JHENIFER GABRIELA FERNANDES	19.112	KARINA DA SILVA
114.725	JHONATA LEONARDO DA SILVA	155.635	KARINA FERNANDES DE OLIVEIRA PINTO
155.467	JOANA ANGELICA DE FRANCA	72.481	KARINA FERREIRA
145.561	JOAO EGUIOMAR ZAMPIERI	153.707	KARINA MAISE ROMANO FACIAO
102.393	JOAO FELIPE ACCIERI	33.441	KARINA MICHELE BATAGIN
153.721	JOAO FILIPE BARDI BONALDO	157.019	KARINA NUNES
66.893	JOAO FONTES NUNES	72.105	KARINA POTTES
97.091	JOAO FRANCISCO LAURENTINO DA SILVA FILHO	63.313	KARINA ROSA DA SILVA
156.587	JOAO ISRAEL MONICO DE NOVAES	42.597	KARINA ROSSINI JULIATTI
155.127	JOAO MARCELO DOS SANTOS ESTEVES	155.899	KARINE ALVES TEDESCHI
79.793	JOAO MARCIO BARBOSA VINCI LIMA	83.485	KARINE SOARES DA SILVA
156.839	JOAO PEDRO GOMES DE BRITO	155.179	KARLA
139.507	JOAO PEDRO DIAS DE FREITAS	44.495	KARLA VANESSA TOMAZELLI NACAMICHI
155.135	JOAO VICTOR DOS SANTOS MARTINS	145.739	KAROLYNE ALVES DE SOUZA GOMES
117.739	JOAO VITOR PELISARI FERREIRA	24.837	KATE DANIELA GARDENGUE ALBINO
154.167	JOELMA CAMILA GOMES	152.215	KATHLEEN DATILIO CARDERELLI
95.977	JOICE CAROLINE TESTA	2.512	KATIA CRISTINA ALVES DE ASSIS
78.523	JOICE CRISTINA FARIAS DE OLIVEIRA	133.953	KATIA GOMES DE OLIVEIRA
152.649	JONATHAN DA CRUZ NASCIMENTO	157.147	KATIA SILVA DO NASCIMENTO
59.157	JONATHAS SOARES DE SOUZA	153.171	KAUA GUSTAVO RAMALHO ALVES
53.547	JONNY MARQUES GOMES	157.231	KAWAN VICTORETTI SOARES DA HORA
114.219	JOSCIIVALDO LIMA DE COUTO	2.613	KEDISON FELICIO DA CRUZ
155.185	JOSE ANGELO MONEDERO SANTOLARIA	27.863	KELLEN MILENE BUOSI TELES
61.011	JOSE GUILHERME CARDOSO DA SILVA	23.756	KELLY CRISTINA BOGAJO
32.301	JOSÉ LEANDRO GONÇALVES BRAGA	117.689	KELLY CRISTINA GARCIA
145.597	JOSE LUIS DE SOUZA SANTOS	129.935	KELLY CRISTINE MORESCHI
69.969	JOSE ROBERTO DE ALMEIDA	156.285	KELLY DE FATIMA BUENO MORAES
99.883	JOSE WILLIAM BATISTA PEREIRA	156.803	KELY CRISTINA VAZ
109.947	JOSE WILSON DE ALMEIDA	126.837	KETELLYN DOS SANTOS
156.867	JOSELMA DA SILVA DOS SANTOS	152.921	KETHELEN HELOYSE DA SILVA SOUZA
82.807	JOSIANE ALBINO DE OLIVEIRA	155.075	KETILLYN VITORIA FERNANDES MARIANO
83.675	JOSIANE SOARES DA SILVA	56.031	KETLEM NATALHA RODRIGUES S PEDROZO
5.130	JOSIMARA LEITE	59.164	KEZIA GODOY DE OLIVEIRA
52.583	JOSUE DE ANDRADE LOPES	149.245	KHIANE JULIANNA ALVES CUNHA
84.753	JOSUE JOEL DE SOUZA	75.831	KLEBER HENRIQUE SANTANA
155.169	JOYCE ALANA DA SILVA CUNHA	86.433	KLEBER LUIS BENTO
109.675	JOYCE BARRETO PRADO	154.781	KLEBER NORBERTO FERREIRA
87.381	JOYCE BRUNA DE ARAUJO FREITAS	156.903	LAERCIO NATAL FERRAGUT
154.263	JOYCE DE ALCANTARA SILVA	131.225	LAIARA FRANCINE ALVES
33.583	JOYCE GRAZIELA SCANDORELA	154.229	LAIS CAROLINE CARMELIN
153.847	JUAREZ CASSIANO LOPES	58.287	LAIS APARECIDA CASSEMIRO LAMEU
105.975	JULIA ARAUJO MACIEL	155.999	LAIS BRUINI
154.967	JULIA BERTELLE RIGO	96.323	LAIS CAROLINA GREGO PEREIRA
156.031	JULIA CAMARGO PEDRAZA	156.219	LAIS MOTA SANTOS
155.163	JULIA DONATO	114.877	LARA AZEVEDO MIRANDA
57.097	JULIA ESTEVES MONTEIRO	156.805	LARA EDUARDA DARIO
114.753	JULIA FERREIRA BUENO	83.583	LARA FERREIRA PEREIRA
103.711	JULIA FLORES COSTA DOS SANTOS	147.165	LARA PERARO KHOURI



EDUCAÇÃO

154.157	LARISSA DE OLIVEIRA JAINTO	59.517	LUCIANA OLIVEIRA FLAUZINO
153.209	LARISSA DIAS CANHEDO MARQUES	153.117	LUCIANA PEREIRA DA LUZ
156.915	LARISSA DIAS CANHEDO MARQUES	156.855	LUCIANI TRABACHINI FERNANDES
51.927	LARISSA FERNANDES DE SOUZA	156.939	LUCIANO APARECIDO MAINARDI IBIDI
155.649	LARISSA MATHIACI LEITE	66.053	LUCIANO DOS SANTOS OLIVEIRA
51.121	LARISSA QUINTILHANO NANI	110.173	LUCIANO MATHEUS TOLEDO
155.797	LARISSA RIBEIRO CARDOSO DE CAMPOS	157.087	LUCIANO PEREIRA DE CARVALHO PRATA
153.923	LARISSA RIBEIRO PEREIRA	16.661	LUCIANO ROGERIO SOARES
72.771	LARRY CÉSAR COPELLI	46.953	LUCIENE PEREIRA
155.493	LAUANA GUMIERO DE LIMA	73.129	LUCIMAR SEVERINO DE ALMEIDA
47.865	LAURA CASSIA MARQUES MENDONÇA	154.793	LUCIMARA APARECIDA GOMES PINTO
155.033	LAURA ELISA HIGASHI MAZZALI	3.287	LUCIMARA BORGES
154.435	LAURA RODRIGUES	4.057	LUCIMARA DE ASSIS AZEVEDO SANTOS
156.771	LEA SILVESTRONI	75.117	LUCRECIA CRISTINA MARTINS ORTOLANI
73.883	LEANDRO CESAR LAZARINI	154.613	LUDMILA BECK ALCANTARA RODRIGUES CAVALLI
56.909	LEANDRO GIOSA MINGOTTI	3.279	LUIS CARLOS DE OLIVEIRA
147.645	LEANDRO GOMES DE LARA	79.461	LUIS DANIEL DOS SANTOS
146.955	LEANDRO HENRIQUE DE GODOI	152.563	LUIS FELIPE DE OLIVEIRA
140.879	LEANDRO HERMANN FIGUEIREDO	154.999	LUIS FERNANDO ESTEVES
153.101	LEANDRO VINICIUS GOMES	64.469	LUIS GUILHERME ACCIERI
29.921	LEILA MARIA ARLANCH DE MORAES RIBEIRO	90.797	LUIS GUSTAVO BORGES DA COSTA
30.163	LENÁRIA JELCA DA SILVA	154.417	LUIS GUSTAVO STACKFLETH
152.899	LENILDA MAXIMO DE MOURA RODRIGUES	89.567	LUIS HENRIQUE EVERS RODRIGUES
152.845	LENISE MARIA GRANITO	154.611	LUIS HENRIQUE VERTUAN
110.249	LEONARDO BALSAN	8.545	LUIZA MARA GOMES LIMA
43.695	LEONARDO DA SILVA SABINO	33.984	LUIZ EDUARDO DO NASCIMENTO
157.011	LEONARDO FERNANDES DE SOUZA	27.736	LUIZ FERNANDO CAETANO DE SOUZA
157.077	LEONARDO INFANTE TURESSO PINTO	154.985	LUIZ GUSTAVO HENRIQUE DE SOUZA
154.061	LEONARDO MORASCO TURQUETTO	157.115	LUIZA MANTOVANI CARESIA
157.223	LEONARDO VAZ SAMOGIM	69.520	MAIARA DJULHA DA SILVA OLIVEIRA
18.969	LEONICE APARECIDA CAVALHEIRO	155.397	MAIARA EVANGELISTA DA CONCEICAO GOMES
152.733	LETICIA BEATRIZ DA SILVA	154.115	MAIARA FERNANDA DE SOUZA CORSINI
7.405	LETICIA CANALLI TEGA	89.009	MAIARA MOURA
114.621	LETICIA CARLA DE MORAIS LIMA	86.617	MANOEL ANDRE DE ALMEIDA
129.385	LETICIA CRISTINA POMILIO	153.165	MANUELLA PALERMO ALVES
156.453	LETICIA DE MORAES GONCALVES	88.373	MARA APARECIDA JESUS ANDRADE
102.855	LETICIA GABRIELA DA SILVA	29.054	MARA LUCIA DOS REIS
101.213	LETICIA GEREZ FERNANDES	66.874	MARAISO MAJELA MARTINS JUNIOR
50.131	LETÍCIA NORMA TORRALBO CHACHÁ	155.745	MARCEL DA SILVA LUNGHI
103.335	LETICIA REGINA SIMOES	47.641	MARCEL DO CARMO
140.399	LETICIA RODRIGUES PORFIRIO VITORINO	153.061	MARCELA APARECIDA FELICIANO DE CAMPOS
156.501	LETICIA TAVARES JUVENTINO	75.911	MARCELA LUZIA CAVALLI
157.259	LETICIA TESSARI	154.359	MARCELA MORAES PEREIRA
156.757	LIA AMADIO	154.169	MARCELLA DA SILVEIRA PRADO
154.475	LIDIA ROCHA FERNANDES	153.981	MARCELLE ALINE DA SILVA
154.735	LIDIANA PAIVA DA COSTA	153.281	MARCELO AMERICO CEOLIN
88.839	LIDIANE ALVES DE LIMA E SILVA	75.257	MARCELO APARECIDO CHAMBA
153.899	LIDIANE DE JESUS AZEVEDO	156.553	MARCELO APARECIDO DE ARAUJO
113.471	LIDIANE KRAMEL QUALIO	4.071	MARCELO BAIONI
153.775	LIGIA BALDAN CESARINO	155.503	MARCELO CARDOSO DA SILVA
108.377	LIGIA CUSTODIO PEREIRA	152.101	MARCELO COSTA
64.858	LILIAN BASTOS DOS SANTOS	100.857	MARCELO PAULO DE SANTANA ZUKAS
156.005	LILIAN FERREIRA DE MORAIS	157.177	MARCELO RANALLI
61.227	LILIAN NUNES DE SOUZA	156.749	MARCELO SANT ANNA
19.509	LILIAN VICTORINO DA SILVA	97.449	MARCELO VENTURA
155.161	LILIANE A S BIGARDI	69.997	MARCIA ANTONIA MARCUSSI DE ALMEIDA
130.263	LILIANE RIBEIRO DE ANDRADE SIQUEIRA	154.651	MARCIA BERNARDINA DA SILVA
156.325	LINDALVA DA SILVA ALENCAR	27.081	MARCIA CRISTINA ARIAS FURQUIM
121.781	LIVIA BORACINI RODRIGUES	154.987	MARCIA JANE DOLFI DE BRITO
91.747	LIVIA KAREM DE MORAIS LIMA	148.689	MARCIA MENDONCA DE SOUZA
155.115	LIVIA STUANI FEITOSA	70.001	MARCIA ODETE DA ROSA CARDOSO
152.119	LORENA CLARO DO NASCIMENTO	44.871	MÁRCIA PASSONI PELEGRINI
156.015	LUAN APARECIDO DA SILVA	110.221	MARCIA REGINA SILVA POLO
154.307	LUAN FELLIPE MENDES	147.599	MARCIA SELIPRANDI DA CUNHA
103.141	LUAN TORRES SANTOS	4.894	MARCIO APARECIDO GALANTE
86.575	LUANA EMILIN BALDAN SANTANA	72.264	MARCIO APARECIDO NEVES
152.753	LUANA SOUZA ANDRADE DO NASCIMENTO	152.967	MARCIO CARVALHO DA COSTA
94.611	LUANDA RAFAELA FONSECA ALEGRO	143.683	MARCIO DE ARAUJO
152.565	LUCAS DE CAMPOS SILVA	30.265	MÁRCIO IVAN DINIZ
155.737	LUCAS LEITE CORREIA	1.467	MARCIO JOSE SALLES
125.723	LUCAS PADOVANI ANESIO	153.419	MARCIO JOSE TEIXEIRA
153.903	LUCAS PALMIERI BOARATO	121.103	MARCIO YAMA
154.325	LUCAS RODRIGUES DE GODOI	155.593	MARCO AURELIO CAMPESI CASARIN
101.951	LUCAS ROSA	153.037	MARCO AURELIO DE OLIVEIRA
65.921	LUCAS SEVERIANO VIEIRA	82.933	MARCO VINICIUS GONSALES
154.713	LUCIA CRISTINA SALA SEGANTIN	154.865	MARCOS ALEXANDRE UYEHARA
156.331	LUCIANA AKEMI ALMEIDA KATO CASTELHANO	155.669	MARCOS ANTONIO MADRID JUNIOR
152.643	LUCIANA ALVES PEREIRA	156.041	MARCOS PAULO FERRERIA
22.115	LUCIANA DA SILVA DIAS	145.745	MARCOS PEREIRA LEITE
154.165	LUCIANA DE FREITAS SOUZA	68.125	MARCOS UCHOA DE MEDEIROS
102.755	LUCIANA EVARISTO WEST CHURCHILL	30.683	MARGARETH APARECIDA PADOVAN
25.631	LUCIANA LEANDRO DE ALMEIDA	32.850	MARIA ADALGISA REFUNDINI DE PAULA



EDUCAÇÃO

155.739	MARIA ALICE DE OLIVEIRA CAMPOS	153.407	MAURO MENDES DE OLIVEIRA
152.813	MARIA APARECIDA DA SILVA	156.503	MAX RENAN MENDES DE OLIVEIRA
98.661	MARIA APARECIDA MONTEIRO TAVARES	106.407	MAYARA CRISTINA FARIA REIS
156.045	MARIA APARECIDA SILVA FARIAS PORTILHO	113.239	MAYARA DE ALMEIDA FERNANDES
81.451	MARIA BEATRIZ DE SOUZA INGARAMO	156.055	MAYARA DE CASTRO
134.055	MARIA CLARA CAPPELLETTI GASTALDO	139.885	MAYARA DOS ANJOS PEREIRA
153.153	MARIA CLARA DIAS MOLINARI	70.663	MAYARA EMIDIO MEDEIROS
153.569	MARIA CLARA PAVAN SCHROEDEN	74.618	MAYARA MENDES RODRIGUES
68.106	MARIA CRISTINA DE JESUS	80.855	MAYARA SILVEIRA SOARES
100.835	MARIA CRISTINA SILVA	74.959	MAYARA SUITER CENINI
39.028	MARIA DA GRACA VASSOLER PEREZ	156.897	MAYCON WILLIAN MOMENTE
53.165	MARIA DE FATIMA DE LIMA SILVA	25.742	MELINA DIAS SILVA
139.653	MARIA DE FATIMA MARQUES	16.459	MELINA KELLY DA SILVA INACIO
148.261	MARIA DE LOURDES DA SILVA RAMOS	155.757	MELINDA DA SILVA CRUZ
54.755	MARIA DO CARMO ILARIO DA SILVA	154.955	MELISSA SILVEIRA CARNEIRO
153.107	MARIA DO SOCORRO NASCIMENTO ARAUJO	147.781	MELQUISEDEC CARDOSO DO NASCIMENTO
154.287	MARIA EDUARDA DA SILVA SANTOS	90.227	MERYLLIN MODA
155.735	MARIA EDUARDA DE OLIVEIRA CAMPOS	154.675	MICHELE FERREIRA
153.815	MARIA EDUARDA SALVADOR MIOTTO	56.008	MICHELE RIBEIRO DA SILVA
154.573	MARIA GABRIELA ARAUJO PASCHOA	156.717	MICHELE VECHIATTO SANTOS
110.465	MARIA GABRIELLE DELMINO SILVA	154.349	MIGUEL ADRIANO VENTURA VIEIRA
156.375	MARIA ISABEL PITTHAN GOMES CASACA	153.625	MILEIDE DE JESUS LOPES FERNANDES
153.951	MARIA JESSICA FERREIRA DE JESUS	154.455	MILENA ANDRADE
156.113	MARIA JOSE RODRIGUES DE FREITAS	56.486	MILENA GABRIELLE PIANO DE LIMA
156.635	MARIA JOSE TOBIAS RODRIGUES	154.979	MILENA RAUTER RODRIGUES
153.201	MARIA JULIA MARTINI TONIELO	4.599	MILENA TAFARELLO
129.243	MARIA LETICIA FREIRE LOTIERZO	153.431	MIRELLY SANTA MARIA
153.605	MARIA LUIZA DE OLIVEIRA GONCALVES	94.231	MIRTES ALVES COUTINHO
64.633	MARIA MARGARETE SALMASO	131.205	MIRYHAN CRHISTINA EVARISTO
34.005	MARIA OLÍVIA FEBOR	154.877	MISAEAL ALVES
21.078	MARIA SILVIA DA COSTA	70.845	MISLENE MORAES DE SOUZA
154.231	MARIA SOLANGE DE ALMEIDA SILVA	153.653	MOACIR TEIXEIRA NETO
156.727	MARIA SOLEDAD IANISZEWSKI SEPULVEDA	154.459	MOISES APOLONIO BARBOSA
21.166	MARIA VANIA CHAVES	44.589	MONA LISA MANTOVANI
4.755	MARIANA ALVES DE SOUZA	153.563	MONICA
101.151	MARIANA BUENO MARQUES GUARISE	155.395	MONICA D ANGIO MARTOS
72.041	MARIANA DE LIMA MOURÃO	154.009	MONICA DAMICO MARTINS
83.079	MARIANA MASSUCATO	155.681	MONIQUE BUENO DE ASSIS
109.559	MARIANA MONTEIRO ADAME	153.855	MONIQUE FRANCO LOPES
152.571	MARIANA RODRIGUES PIOLI	146.137	MOURACI JOSE SIQUEIRA GALLERDO
6.920	MARILENE DE CAMARGO	42.665	MURILO BELARMINO SCACHETTI
20.379	MARILENE MORON	101.839	MURILO HENRIQUE DOS REIS
150.919	MARÍLIA JUSTA CRUZ	21.985	MURILO MATION
157.065	MARILZA APARECIDA DA SILVA	5.299	NADIA MARIA GIARETTA RANALLI
66.779	MARINA FERRARI	1.348	NADIR ALVES SOUZA IBIDI
153.777	MARIS THALINY VERISSIMO	52.189	NADIR DE FATIMA COSTA
4.853	MARISA DE SALVO MIOTTI	157.071	NAIANE STEFANI DE SOUZA
63.989	MARISA PEREIRA DOS SANTOS	86.933	NAILMA JATOBA MORENO
147.583	MARISE SELIPRANDI DA CUNHA	112.843	NAJARA ZAREBE MEDEIROS PEREZ
111.747	MARISTELA ALVES VARANDA BARRETO	152.667	NANCI STEDILE BONVECHIO
156.669	MARITA FONTENELE ALBUQUERQUE COELHO	155.133	NATALIA LOPES DE OLIVEIRA
154.193	MARJORIE THERESA DOS SANTOS MAIA	156.667	NATALIA SIMONETTO APOLLONIO
157.185	MARLEISE REIMER	98.701	NATASCHA ARCOS SILVA
54.753	MARLENE VIEIRA DA SILVA	41.043	NATHALIA CAROLINE TONETTI
15.810	MARLICE PEIXOTO	153.191	NATHALIA DA SILVA VICENTIN
65.202	MARTA CRISTINA VERTU	153.547	NATHALIA SANTOS FRANCISCO
120.167	MARTA MARINA SANTANA DE ALMEIDA	59.417	NATHAN CIRILLO E SILVA
154.283	MARTHA MARIA MEY	70.311	NATHAN RIVA RANJER
105.145	MARY ELLEN AP FANDEVEDA	155.201	NAYANE MILLENA MAZETTE
154.347	MATEUS ADRIANO VENTURA VIEIRA	149.011	NAYARA SANTOS MARTINI
71.321	MATEUS APARECIDO DE OLIVEIRA	126.967	NELSON SETARO JUNIOR
156.935	MATEUS DE SOUZA E SOUZA	22.639	NEUZA MARIA SOUSA BESSA
157.179	MATEUS RUY	153.333	NICOLAS GUSTAVO MARTINELLI
85.863	MATEUS STORTI	145.499	NICOLAS SANTOS SOUZA
62.997	MATHEUS	83.087	NICOLLI FILIMBERTI DONATO
153.845	MATHEUS BATISTA ELIAS	85.563	NICOLY OLAIA
156.557	MATHEUS DE SOUZA SANTANA	156.125	NIL ALLAN DE OLIVEIRA
63.213	MATHEUS FELIPE CORREA AVERSANO	154.127	NILCE CANALLE
155.775	MATHEUS HENRIQUE SILVA	73.135	NILSON APARECIDO CALCAGNO
156.209	MATHEUS KAUA DOS SANTOS SILVA	156.539	NILSON JIMENEZ RUIZ
153.527	MATHEUS MACHADO MARCONDES	153.283	NILSON SACCHI JUNIOR
124.879	MATHEUS RENNAN SILVA DE JESUS	57.275	NILVA ALVES PEREIRA
155.141	MATHEUS ZORZI	152.763	NIVALDO DEMARCHI
71.194	MATILDE COSTA DE OLIVEIRA	154.959	NOELIA BRITO
81.495	MAURA MOREIRA SILVA	7.298	NOELLE ANDRESSA DE ARAUJO
59.242	MAURICIO ARAUJO DOS SANTOS	45.028	PALOMA BIANCA QUEIRANTES
36.694	MAURICIO JOSE PEREIRA	153.821	PALOMA DE ALMEIDA OLIVEIRA
5.213	MAURÍCIO RITONI	24.057	PALOMA PRISCILA ALVES BREVES
155.825	MAURO EDUARDO DA FONSECA	73.667	PAMELA CAMILO FERRAZ
66.487	MAURO FERNANDES	155.903	PAMELA CRISTINA GARCEZ MENDES SILVA
108.749	MAURO JOSE MINGOTTI	94.465	PAMELA DA SILVA SANTOS
155.317	MAURO LUIZ GATTAMORTA	155.909	PAMELA MANZINE DOS SANTOS



EDUCAÇÃO

155.803	PAMELA MARIANO DE MORAES PIRES	85.907	RENAN BERTANI PEREIRA
117.639	PAMELA RAQUEL DEBIASIO	48.343	RENAN LUCAS ROSA
105.473	PAMELLA SILVA DOS SANTOS	154.097	RENAN LUIS RODRIGUES SAMPAIO
42.063	PAOLA CARBONARI	155.813	RENAN PORTA
155.121	PAOLA DE OLIVEIRA MERIGHI	95.307	RENATA CALDERAM DE OLIVEIRA
103.223	PAOLA FOROTOLAM DE LIMA	56.299	RENATA COLIKA PARRA
49.071	PATRICIA AP. M. CAPOBIANCO DE ALMEIDA	108.041	RENATA CRISTINA CORREIA LEITE
1.632	PATRICIA CRISTINA FREDO	107.055	RENATA MARINO BRANDAO
38.951	PATRICIA DE ALMEIDA PAGLIARINI	119.921	RENATA OLIVEIRA ALVES
100.633	PATRICIA FREITAS DE ANDRADE	154.255	RENATO CLEMENTE DE SOUSA
152.835	PATRICIA PEDROSA MACHADO	125.523	RENATO MALAGONI DE CASTRO
146.291	PATRICIA PICOLOMINI	117.985	RENE FRANCISCO DA SILVA
126.851	PATRICIA REGINA SIQUEIRA FERREIRA	45.985	RHUAN PABLO ESTEVES SILVA
34.809	PATRICIA TABOADA DOS SANTOS	152.741	RICARDO AUGUSTO DA SILVA
89.491	PATRICIA ZANIQUELLI	154.515	RICARDO BELOLLI
155.729	PATRICIE VERALDI	53.451	RICARDO DE OLIVEIRA DAMAS
110.671	PAULA DOMINGUES DE AZEVEDO	64.946	RICARDO FERREIRA DA SILVA
156.975	PAULO DE CAMARGO	104.763	RICARDO MARQUES PINTO
155.251	PAULO HENRIQUE FERRAZ DE OLIVEIRA	154.653	RICARDO MASSAMITSU FURUKAWA
155.329	PAULO HENRIQUE TELES NERY	100.347	RICARDO SILVA
67.639	PAULO JOSÉ DA SILVA	143.021	RICHARD SCHIMIT
154.783	PAULO JOSE DOS SANTOS	45.119	RICHELMA LOPES RIBEIRO
156.509	PAULO JUVENTINO NETO	41.297	RINALDO DONIZETI DE OLIVEIRA
35.177	PAULO LEMES	79.707	RITA DE CASSIA ALVES BOTELHO
154.025	PAULO NEI GONCALVES DE ARAUJO	143.461	RITA DE CASSIA CARDOSO
65.781	PAULO RICARDO LEANDRO	29.437	RITA DE CASSIA FARIAS DE MATOS
89.547	PAULO ROBERTO DA SILVA	154.579	RITA DE CASSIA R P DE OLIVEIRA
112.817	PAULO SERGIO ANTUNES DE OLIVEIRA	105.131	RITA DE CASSIA SPOLADORE DOS SANTOS
1.640	PAULO SERGIO LUCIO CRIVELLARO	25.001	RITA DE CASSIA TENQUELLA NALIN
55.728	PAULO SERGIO MONTEIRO ANTONIASSI	97.963	RITA JULIANA APARECIDA SILVA
140.529	PEDRO HENRIQUE CAVALLI BORTOLETTO	37.585	ROBERSON DELABELLA
156.231	PEDRO MIELLI SANCHES DE OLIVEIRA MACHADO	153.737	ROBERTA DOS REIS FIGUEIREDO
156.057	PEDRO MUNHOZ ALTOMANI	153.767	ROBERTA DOS SANTOS LIMA
125.729	PEDRO PADOVANI ANESIO	153.393	ROBERTA MARTINS DE FREITAS
72.293	PIETRA PERBONI HONIGMANN	50.411	ROBERTA PEREIRA
72.618	PRISCILA ALVES DA COSTA SILVA	152.887	ROBERTO LOPES FERNANDES
156.189	PRISCILA AUGUSTO	40.327	ROBISON FERNANDO DE OLIVEIRA
39.409	PRISCILA BESSA DE ALMEIDA	84.339	ROBSON BALLERO SANTANA
20.057	PRISCILA CRISTINA PRADO	156.421	ROBSON BERNARDI
84.627	PRISCILA JACINTA DA SILVA	113.377	ROBSON DE AGUIAR PEREIRA
25.559	PRISCILA POLUIKIS	152.907	ROBSON MARTINS PEREIRA
54.587	PRISCILA ROSSETO COSTA	149.075	ROBSON RODRIGUES
39.751	PRISCILA VIANNA MOMPEAN	156.217	RODOLFO MOINO GOMES DA SILVA
56.179	QUENIA ORLANDI	68.943	RODOLPHO CANALLI TEGA
24.515	RACHEL ANTAS BUGALHO	108.363	RODRIGO ALEXANDRE GIATTI
153.377	RAFAEL BATISTA LEONIDAS	48.647	RODRIGO APARECIDO PEDROSO
52.241	RAFAEL BIONDI JORGE	77.591	RODRIGO DE PAOLA GARCIA
77.483	RAFAEL DA SILVA LOURENÇO	85.809	RODRIGO DE SOUZA DOBARRO
152.493	RAFAEL DA SILVA ROSA	157.269	RODRIGO DOUI PICCHI
154.721	RAFAEL DE MORAES	130.243	RODRIGO GONCALVES DA SILVA
112.793	RAFAEL DOS SANTOS SOUSA	89.379	RODRIGO MARCIO PIRES
150.373	RAFAEL FERNANDO SILVEIRA	153.239	RODRIGO MARTIN
154.339	RAFAEL MARTINS MENDES	45.281	RODRIGO MATEUS CANDIDO DE OLIVEIRA
136.705	RAFAEL MOTA CHRISPIM	153.509	RODRIGO MEDEIROS DE CARVALHO
143.303	RAFAEL OLIVEIRA DA ROCHA	52.235	RODRIGO MENON
118.105	RAFAEL PEREIRA DA SILVA	156.485	RODRIGO VICENTIN ROVERI
153.685	RAFAEL ROBERTO GALVAO	146.193	RODRIGO VINICIUS PIEROBOM
153.403	RAFAEL TIAGO DE SOUZA OLIVEIRA	153.161	ROGER BARBOSA PINHEIRO
62.905	RAFAEL TOZETTO	89.109	ROGERIA KELLI DONA MARINHO ALBARELLO
142.639	RAFAELA BORGES DA SILVA	156.531	ROGERIO DA FONSECA NETO
152.657	RAFAELA BUENO	152.853	ROGERIO DE CASTRO MIOTTO
155.747	RAFAELA CORREIA DOS SANTOS	153.285	ROGERIO VIEIRA RODRIGUES
19.215	RAFAELA DE OLIVEIRA BISSOLI	28.647	RONALDO CÉSAR PINCINATO
96.445	RAFAELA FERRARI DOS SANTOS	100.113	RONALDO RODRIGUES DA SILVA
103.735	RAIZA PAIVA LOPES DE OLIVEIRA	46.257	RONILDA DE ASSIS FERREIRA
82.431	RANIELA MARIANO ADÃO	153.753	ROSANA APARECIDA DE MORAES
153.231	RAPHAEL HENRIQUE DA SILVA	54.867	ROSANA CHIAPINI
153.259	RAQUEL COSTA BORDIM	153.119	ROSANA CRISTINA GIAFRONI
82.611	RAQUEL CRISTINA GONÇALVES PEREIRA	2.826	ROSANA GAVIOLI
153.221	RAQUEL DIAS SOARES DO AMARAL	156.661	ROSANA M N FURUKAWA
153.253	RAQUEL DOS SANTOS ROSA	141.775	ROSANGELA APARECIDA FERREIRA
152.895	RAQUEL JAHNKE PEREIRA	153.831	ROSANGELA DE MOURA ALMEIDA
153.415	RAQUEL PIRES FERREIRA CARDOSO	35.785	ROSANGELA MACHADO
43.963	RAQUEL REGINA DE SOUZA	90.649	ROSANGELA MARIA MACHADO
156.407	RAUL OLIVEIRA MENDONCA	50.200	ROSANGELA SOARES GOMES DA SILVA
154.557	REBECA CRISTINA FELIX	51.679	ROSELAINÉ RIBEIRO DA SILVA MELLO
117.855	REBECA LOPES CAMARGO	156.117	ROSELI DE MORAIS TRINDADE
103.623	REGIANE DE OLIVEIRA PURISCO	48.641	ROSELI FERREIRA DE ARAUJO PEDROSO
50.376	REGIANE FERNANDES CARDOSO PEREA	33.741	ROSEMEIRE RAMOS CAODAGLIO
154.727	REGINALDO DOS SANTOS CRUZ	17.965	ROSINEIA RODRIGUES DA ROCHA
155.307	REGINALDO TANGERINO	68.999	ROZINEI FERREIRA DE LIMA
105.177	REGIS NASCIMENTO DE ANGELO	51.319	SAMANTHA MIEKO GOTO



EDUCAÇÃO

152.613	SAMARA ALVES DA SILVA	134.021	TAINA ROCHA DOS SANTOS
154.309	SAMARA PEGO	155.137	TAIS ANDRADE CAMPOS DE ABREU
108.759	SAMIRA DO CARMO SANTOS DA SILVA	33.005	TAIS ARTONI
113.129	SAMIRA GONCALVES CONCEICAO MORAIS	33.939	TALITA CARNEIRO DA SILVA
22.767	SAMUEL BOZELLI	142.211	TALITA FERREIRA MARTINS
54.713	SAMUEL CREMASCO PAVAN DE OLIVEIRA	154.135	TALITA ROSARIA OLIVEIRA
156.665	SAMUEL GARBIM ANTONIASSI	57.022	TAMIRES APARECIDA GOMIDES
52.851	SAMUEL GONZAGA	151.663	TAMIRES BATISTA
153.003	SAMUEL PIMENTEL GUIMARAES	18.663	TAMIRES CYRINO DE OLIVEIRA
155.261	SAMUEL SCARANCE TREVISAN	94.153	TAMIRYS DE LIMA DOS SANTOS
154.777	SAMUEL VITOR TONELLI	153.645	TANIA BAIOSCHI RODRIGUES
84.827	SANDEI LUIS CARNEOSSO	155.375	TANIA BALAN GONCALVES DE OLIVEIRA
105.495	SANDER SANTIAGO MAIOLI	74.902	TANIA CRISTINA HIPOLITO
156.991	SANDRA APARECIDA DE MOURA	57.478	TANIA CRISTINA RODRIGUES
110.069	SANDRA AZZONI SERRAO	95.801	TANIA ELIZETE CALORE
126.611	SANDRA DE SOUZA FERIN	70.105	TATIANA APARECIDA MUNIZ
30.041	SANDRA MARIA DE SOUZA CURY	22.068	TATIANE APARECIDA ROQUE
120.413	SANDRA MARIA VOLLET COELHO	144.867	TATIANE ASSUMPCAO MACHADO
40.549	SANDRA REGINA MATEUS GONÇALVES	155.859	TATIANE BERTULLI PIFFER
156.513	SANDRA REGINA TAVARES JUVENTINO	155.563	TATIANE CRISTINA LOPES CAMPANELI
41.301	SANDRA ROSA MARINI	155.069	TATIANE DOS SANTOS FERREIRA
5.564	SANDRA ROSARIO	138.051	TATIANE HELOISA DA SILVA STEFANO
156.909	SANDRO LOPES REIS	103.829	TATIANE SOUZA DA SILVA REGO
141.161	SARA DA COSTA FERREIRA	96.441	TAWAN VINICIUS APARECIDO DA SILVA
156.825	SARAH MARIELI DE OLIVEIRA SOUZA	120.611	TAYSSA GEMI
154.873	SARAH NUNES DE FREITAS	112.503	TEREZA DA SILVA GARCIA
151.813	SAULE MARCONDES DEGUTIS	153.093	TERSIO ALVES DE LIMA
71.949	SELMA GENI BARRETO	60.237	THAIANE PRISCILLA LOPES
155.673	SERGIO DE NOVAES SILVA BORGES	155.997	THAINA CARDOSO
80.825	SERGIO LUIZ PAES	87.041	THAINA GAMA MAGALHAES
2.885	SHARAH RACHEL MOTA FRANCO GALVAO	124.791	THAINA MARTINS CAVALCANTE
135.551	SHEILA CIDADE RODRIGUES	154.553	THAIS ALVES DE CARVALHO
70.889	SHIRLEY FABIANE ALVES DE CASTRO	84.173	THAIS BARBOZA CORREIA
156.887	SIDNEI LUIZ DA SILVA JUNIOR	130.047	THAIS EVANGELISTA REINALDO
105.433	SIDNEY PIRES DA SILVA	152.557	THAIS FLORES DA SILVA
51.453	SILMARA GOBATO MAZZANATTI CORREIA	56.249	THAIS GARCIA DA FONSECA PRADO
11.692	SILVANA APARECIDA DE ASSIS SANTOS	37.815	THAIS IMPERATO FERRAZZO
2.486	SILVANA APARECIDA ISIDORO	155.627	THAIS NAVARRO CALDEIRA
24.333	SILVANA GUILHEN GALIETA	156.261	THAIS NAYARA MACHADO
30.323	SILVANA MIRANDA SILVA	98.019	THAIS NOGUEIRA MARTINEZ
108.587	SILVANA MONTEIRO DIAS	40.227	THAIS REGINA PARRILHA
25.835	SILVANA VALERIA PIOVEZAN	153.633	THAISSA FERREIRA DE SOUZA
45.591	SILVANA VIDOTTI PERONNE DE ALMEIDA	82.661	THALITA FAVERO CEZARIO
154.067	SILVANEIDE DE SOUZA SOARES	129.637	THAMARA BRITO RODRIGUES
156.145	SILVANO DE OLIVEIRA	152.825	THAMIRES OLIVEIRA RUFINO
53.079	SILVERIA SANTOS DE SANTANA	116.989	THAREK ALVES E ALMEIDA
146.035	SILVIA APARECIDA DE SOUZA	151.789	THIAGO ENRIQUE CASALLI MARTINI
25.973	SILVIA DE CAMPOS CRUZ	70.254	THIAGO FERNANDO MASSUCATO
9.298	SILVIA REGINA VIOTTI	153.579	THIAGO RANHA AGUIAR
121.795	SILVIA REGINA ZOMIGNANI ROQUE	87.847	TIAGO NERY DE SOUZA
97.089	SILVIO JOSE RUY	145.647	TICIANE MATTIASSI MARETTI
155.413	SILVIO LUIZ MARTOS	32.341	TONI JUNIO CASARINO ALVES
113.843	SIMONE COUTO DE OLIVEIRA	147.703	TREISSE DE OLIVEIRA FRANCISCHINI
71.259	SIMONE CRISTINA DE OLIVEIRA ROCHA	77.051	UELITON DIULI CANDIDO
92.645	SIMONE VERIDIANO DOS SANTOS	155.959	UILIAN VALERO ARAKI
153.343	SOLANGE APARECIDA DOS SANTOS OLIVEIRA FE	151.913	VALCLIDES ANTUNES DE SOUZA
154.251	SOLANGE APARECIDA GIULICE SIQUEIRA	37.848	VALDECI BATISTA SANTANA
156.537	SOLANGE DO NASCIMENTO SANTANA DA SILVA	46.663	VALDECIR RIBEIRO
26.999	SOLANGE MARANGONI TAVARES	1.279	VALDEREZ MARIA FERRAZ
148.333	SOLANGE SILVA SERRA	140.017	VALDOMIRO ZOTTINI JUNIOR
4.741	SONIA REGINA DE ARAUJO	156.541	VALERIA CRISTINA ROSSA
154.671	SOPHIA DE CAMARGO PERES	155.511	VALMIR MONTORO DE OLIVEIRA
157.033	SOPHIA HONIGMANN	156.437	VALTER ANTONIO DE OLIVEIRA FILHO
154.761	STEFENI RUFATO DOS SANTOS	43.361	VANDERLÉIA SILVA SETE
150.951	STHEFANIE DE CAMARGO PERES	38.675	VANDERLEIA VIRGINIO
142.197	STHELA COSTA	74.311	VANDERSON ALVES DA SILVA
45.897	SUE ELLEN CAPPATTO	156.923	VANDI MIKAEL ZACARIN
79.711	SUE ELLEN DE SOUZA VIANA	83.755	VANESSA BATISTA SILVA
155.275	SUELEN APARECIDA LOPES SIMONETTO	63.905	VANESSA CAMARGO DO NASCIMENTO
140.383	SUELEN DE OLIVEIRA ANZOLINI	136.563	VANESSA CAROLINE FONSECA VIEIRA
909	SUELI APARECIDA RISCHIOTO DE OLIVEIRA	156.409	VANESSA CRISTINA DE OLIVEIRA SANTOS
153.915	SUELI APARECIDA TORQUATO DE OLIVEIRA	155.973	VANESSA CRISTINA DE TOLEDO SANTOS
2.784	SUELI DE FÁTIMA PADOVEZI	123.257	VANESSA DE SOUZA MENDES MARTINS
157.305	SUELY PEREIRA DE LIMA SANTOS	92.119	VANESSA FONTEBASSO SILVA
63.411	SUHELEN LIMA SUHETT	154.719	VANESSA GARCIA DE MORAES
31.217	SUSANA MARA DE SOZA	62.235	VANESSA ISABEL CARNEIRO DA SILVA
17.453	SUVANIR ANTONIO GARCIA	154.569	VANESSA JANAINA DOS SANTOS
156.343	SUZIANE MARIA DA SILVA LOPES	154.119	VANESSA LIMA RODRIGUES CRUP
61.588	TABATA D AMBROSIO MUNIZ	100.977	VANESSA MARTINEZ BARBOSA ARA
82.441	TÁBATA KUWAHARA DE ALMEIDA	123.919	VANESSA MEIRELES CUNHA
156.943	TACIANA ALVES DE SOUZA	27.973	VANESSA NOGUEIRA
63.741	TADEU GOMES	86.627	VANESSA RAMALHO GARCIA

**EDUCAÇÃO**

84.863 VANESSA REGINA COELHO
48.981 VÂNIA CRISTINA DOS SANTOS
114.899 VANIA CRISTINA SOARES DE JESUS MENDES
112.729 VANIA LUCIA BIANCHINI
80.211 VANIA MILANI DE SOUZA
75.578 VANIA ODETE DE MORAIS
142.777 VERA ELISA ZORZETTE CAPELLI
153.901 VERONICA SANTOS MIOTA
15.074 VIANEI AMARO CARNEIRO ROCHA
155.811 VICTOR DE ALMEIDA GHIZELLI
157.183 VICTOR RAFAEL ALFANO MARTIN
155.479 VICTOR RAFAEL RIBEIRO
86.775 VICTOR RAFAEL SILVA DE PAULA
154.239 VICTOR ROBERTO GUIMARAES MELLO
11.718 VILMA ALMEIDA REIS DE PAULA
152.789 VINICIUS CAETANO ALVES VALADARES
125.769 VINICIUS CARDOSO PEREIRA
155.815 VINICIUS CARDOZO PIRES
130.587 VINICIUS FAIOLI FERNANDES
99.217 VINICIUS FERLINI MORALLES
100.955 VINICIUS FERREIRA DA CUNHA
156.769 VITOR AUGUSTO SANT ANNA
152.781 VITORIA MIRANDA DO NASCIMENTO
154.163 VITORIA ALEXANDRA VITORINO DOS SANTOS
143.185 VITORIA ANDREA DA SILVA
155.403 VITORIA ERNANI
153.479 VITORIA JOBSTRAIBIZER
87.523 VITORIA LEMES BORGES
154.605 VITORIA MILANI DE SOUZA
156.339 VITORIA SANDEI PAES SILVA
153.139 VIVIAN CRISTINA LEITE ZORZI
5.320 VIVIANE CONCETTO MOLINA
99.159 VIVIANE CRISTINA R MACHADO DE ALEXANDRE
18.262 VIVIANE DA SILVA SANTOS
19.300 VIVIANE FERRA DE LIMA
156.921 VIVIANE LOPES
52.589 VIVIANE MARQUES RIBEIRO
56.689 VIVIANI CRISTINA ARAUJO
154.931 WAGNER CANDIDO FILHO
137.833 WAGNER DE CARLI SILVA
65.381 WAGNER JESUS DE SÁ FREITAS
152.915 WAGNER LEANDRO MIOTA
156.955 WAGNER ROBERTO DE MELO
155.615 WALKER DAVID SOLIZ GORDIANO
156.515 WANDERSON BARBOSA RODRIGUES
97.435 WELLEN ALINE DA SILVA
91.621 WELLINGTON RAFAEL VIEIRA
126.257 WESLEY FERNANDES DE OLIVEIRA
108.797 WESLEY SALES OLIVEIRA
157.083 WHIRIS MATEUS DA SILVA CALEGARI
153.315 WILLIAM AMADEU
84.195 WILLIAM AMORES DE OLIVEIRA
98.713 WILLIAM DIOGO DE MORAES
153.825 WILLIAM RICARDO ARROYO
107.495 WILLIAM SOARES DOS SANTOS
155.905 WILLIAN DA SILVA SANTOS
140.003 WILLIAN FRANCISCO MACIEL
154.911 WILLIAN FREIRE GERSANTI
85.991 YARA MEDORI SZLACHKA
155.473 YASMIM VITORIA AMORIM DORTI
152.867 YASMIN ALVES LAURIANO
92.215 YASMIN CRISTINA MUNHOZ
139.627 YASMIN REGIANE CAMARGO
125.693 YURI ALBUQUERQUE SERAFIM
154.299 YURI AZEVEDO ANTUNES DE SOUZA
41.817 ZENAIDE DE MATOS DIAS

ASSISTÊNCIA E DESENVOLVIMENTO SOCIAL**RESOLUÇÃO CMDCA Nº 147 de 09 abril de 2021
DISPÕE APROVAR PROGRAMA DE PROTEÇÃO À CRIANÇAS E ADOLESCENTES VÍTIMAS DE VIOLÊNCIA**

O Conselho Municipal dos Direitos da Criança e do Adolescente - CMDCA de Jundiá, no uso das atribuições que lhe são conferidas pela Lei Municipal nº 8355/2014 e o Decreto Municipal nº 26.413/2016, e com base nas deliberações tomadas na Reunião Ordinária do dia 09 de abril de 2021.

Considerando a Lei Federal nº 13.431, de 4 de abril de 2017, que estabelece o sistema de garantia de direitos da criança e do adolescente vítima ou testemunha de violência.

Considerando a apresentação do Projeto Escuta Especializada realizada pela CMEVESCA em reunião ordinária de 09 de abril de 2021.

RESOLVE:

Artigo 1º - Aprovar o Projeto Escuta Especializada que normatiza as regras de funcionamento e cumprimento da referida lei no âmbito do município. Conforme abaixo descrito:

**Unidade de Gestão de Promoção da Saúde de Jundiá
Serviço de Atenção à Vítima de Violência
Projeto Escuta Especializada****Introdução:**

Diante da Lei Federal nº 13.431, de 4 de abril de 2017, que normatiza o procedimento de Escuta Especializada, faz-se necessário estabelecer as regras de funcionamento e cumprimento da referida lei no âmbito do município.

A Lei Federal tem como objetivo tornar a escuta e depoimento de crianças e adolescentes vítimas de violência mais humanizada, de maneira a não obrigar a vítima a repetir seu relato inúmeras vezes em diversos equipamentos da rede de apoio e proteção, buscando evitar os processos de revitimização.

A premissa da Lei da Escuta Especializada é a de que a criança e adolescente relate o ocorrido apenas uma vez, somente se desejar, a um determinado profissional, previamente qualificado, para produzir um documento, que servirá como base para os demais dispositivos da rede compreenderem o caso e tomarem as medidas cabíveis de proteção e cuidado, retirando a criança/adolescente de possíveis situações de risco e violação de direitos.

Define-se como **escuta especializada** o procedimento realizado pelos órgãos da rede de proteção, com o objetivo de assegurar o acompanhamento da vítima em suas demandas, na perspectiva de superação das consequências da violação sofrida. Deve-se limitar ao estritamente necessário para o cumprimento da finalidade de proteção. Deve-se observar duas situações de grande relevância: a vítima não deve ser forçada a falar e, seu relato não deve ser posto em dúvida.

Conceitua-se o **depoimento especial** como um procedimento realizado pelos órgãos investigativos, de segurança pública ou poder judiciário, com a finalidade de coleta de evidências dos fatos ocorridos no âmbito de um processo investigatório e pelo sistema de Justiça para responsabilização judicial do suposto autor da violência.

Sabemos que, com alguma frequência, pode ocorrer de a criança ou adolescente revelar espontaneamente (**relato espontâneo**) fatos que indicam a ocorrência de uma violência e, nesse caso, o indivíduo que ouvir esse relato deve acolher a criança ou adolescente, escutá-la sem interrupções, com o mínimo de questionamentos e direcioná-la, então, para o procedimento da escuta especializada (conforme fluxo definido neste documento).

O Decreto Federal nº 9.603, de 10 de dezembro de 2018, que regulamenta a Lei Federal nº 13.431/2017, em seu artigo 5º, inciso III, define o **acolhimento** ou **acolhida**, como sendo o posicionamento ético do profissional, adotado durante o processo de atendimento da criança, do adolescente e de suas famílias, com o objetivo de identificar as necessidades apresentadas por eles, de maneira a demonstrar cuidado, responsabilização e resolutividade no atendimento.

A Lei Federal nº 13.431/2017 não explicita categorias profissionais que podem fazer a escuta especializada, mas define que a realização do procedimento pressupõe a existência de profissionais que possuam a devida qualificação técnica (art. 5º, incisos VII e XI), sendo de responsabilidade do município promover a capacitação e/ou a contratação de integrantes da rede de proteção local. É importante ressaltar que não cabe a produção de prova ao profissional que realiza a escuta especializada, tendo este que se abster de condutas que possam colocar em dúvida o relato, e respeitar o desejo de silêncio da vítima.

Cada órgão da rede de proteção possui um trabalho específico, que é descrito no documento "Parâmetros de escuta de crianças e

**ASSISTÊNCIA E DESENVOLVIMENTO SOCIAL**

adolescentes em situação de violência". De forma bastante resumida, temos que:

- O **Conselho Tutelar** aplica medidas de proteção a crianças e adolescentes com os seus direitos ameaçados ou violados, em estreita cooperação com todos os órgãos do Sistema de Garantia de Direitos (SGD), devendo ser comunicado de todos os casos de violência contra crianças e adolescentes na sua esfera de atuação territorial.
- A **Escola** constitui-se em um espaço de identificação de sinais de violência e/ou de revelação de situações de violência contra crianças e adolescentes. Quando identificada possível situação de violência, realiza-se a escuta do relato espontâneo, encaminha-se a criança ou adolescente ao procedimento de escuta especializada e comunica o Conselho Tutelar.
- O **Sistema Único de Saúde (SUS)** é organizado de maneira a prestar, desde a atenção básica até o nível mais complexo de atenção, contando com equipe multiprofissional para o desempenho de suas atribuições, realizando o Atendimento, Acolhimento, Notificação e Seguimento de Rede.
- O **Sistema Único de Assistência Social (SUAS)** considera que as famílias, independentemente de seus arranjos e configurações, constituem espaço de proteção, socialização e referência para seus membros, ao mesmo tempo em que estão sujeitas a ocorrências de violências e violações de direitos. É organizada em Proteção Social Básica e Proteção Social Especial (de média e alta complexidade). Diante das situações de violência e violação de direitos contra crianças e adolescentes, vítimas ou testemunhas, o SUAS disponibiliza todo o seu arcabouço de ofertas, tanto aquelas voltadas à prevenção, especialmente, por meio dos serviços da Proteção Social Básica, bem como aquelas para o enfrentamento das situações mais graves, por meio dos serviços de Média e Alta Complexidade da Proteção Social Especial. (Parâmetros de atuação do SUAS no sistema de Garantia de Direitos da Criança e do Adolescente Vítima ou Testemunha de Violência – Versão preliminar, 2019)
- O **Disque Direitos Humanos (Disque 100)** é um serviço de atendimento telefônico, que funciona 24 horas por dia, incluindo sábados, domingos e feriados. As ligações podem ser feitas de todo o Brasil, por meio de discagem direta e gratuita, de qualquer terminal telefônico fixo ou móvel, bastando ligar 100. As denúncias podem ser anônimas e, quando solicitado pelo demandante, o sigilo das informações é garantido.

Este projeto tem por finalidade definir as regras para implantação da escuta especializada, cabendo ao Poder Judiciário desenvolver os critérios para a realização do depoimento especial, também contemplado na Lei Federal nº 13.431/2017.

Metodologia:**1 – Público alvo:**

Crianças e adolescentes entre 0 e 18 anos de idade incompletos e, excepcionalmente, entre 18 e 21 anos, conforme art. 2º do Estatuto da Criança e do Adolescente - ECA, que sejam vítimas de violência sexual.

2 - Portas de entrada:

Todo e qualquer órgão público ou privado que receber a denúncia é considerado porta de entrada, ressaltando que, de acordo com as informações colhidas pela Comissão Municipal de Enfrentamento à Violência e Exploração Sexual de Crianças e Adolescentes (CMEVESA), são as principais portas: disque 100, delegacias, conselhos tutelares, CRASs, CREAS, OSCs, centros comunitários, culturais e religiosos, unidades básicas de saúde, hospitais e escolas públicas e privadas.

Cabe a cada uma dessas portas de entrada seguir o fluxo de atendimento previamente estabelecido.

3 - Documentos produzidos:

FORMULÁRIO 1 – Documento mais sucinto, produzido por quem faz o primeiro acolhimento, a partir de relato espontâneo, em locais não referenciados para a escuta especializada. (Anexo 1)

Deve integrar o relato espontâneo da vítima e demais informações pessoais que a unidade possuir, bem como de sua família.

FORMULÁRIO 2 – documento mais extenso, contendo informações do formulário 1 e a escuta especializada em si com a transcrição do relato da vítima. (Anexo 2)

4 - Locais aptos para realizar a escuta:

Os locais designados a realizar a escuta especializada, neste primeiro momento de implantação do procedimento no município, são: CREAS, CAPS IJ e Serviço de Atenção à Vítima de Violência Sexual. Esses locais deverão promover a escuta especializada e, a partir desta, produzir FORMULÁRIO 2, que se encontra anexo no presente documento.

Vale ressaltar que CREAS e CAPS IJ procederão a escuta especializada, **nos casos de famílias já referenciadas nos serviços, somente quando houver vínculo entre o profissional e a vítima**, não havendo motivo para ser encaminhada ao Serviço de Atenção à Vítima de Violência.

As delegacias, CRASs, escolas, OSCs, conselho tutelar, unidades básicas de saúde, hospitais e demais portas devem produzir FORMULÁRIO 1 (também anexo no presente documento) e encaminhar a vítima para o Serviço de Atenção à Vítima de Violência Sexual, que irá realizar a escuta especializada e redigir o FORMULÁRIO 2.

5 – Fluxo e Monitoramento de informações:

Qualquer órgão da rede de proteção que tomar conhecimento de situação de violência sexual cometido contra criança ou adolescente deverá, imediatamente, comunicar o Conselho Tutelar, na forma do art. 13 do ECA bem como entrar em contato com o equipamento para o qual a vítima será encaminhada, sendo certo que o equipamento que receber o encaminhamento deverá, no prazo máximo de 5 (cinco) dias úteis, informar ao equipamento encaminhador e ao Conselho Tutelar acerca do comparecimento ou não da vítima.

Caberá ao Conselho Tutelar a responsabilidade de centralizar as informações das crianças/adolescentes vítimas de violência sexual, a fim de manter o controle do quantitativo dos casos e das medidas adotadas, devendo realizar registro contendo os seguintes dados: porta de entrada, nome, data de nascimento, gênero, nome dos genitores ou do responsável, data e local em que foi realizada a escuta.

Os equipamentos que realizarem a escuta especializada deverão notificar todos os casos suspeitos ou confirmados de violência sexual à Vigilância Epidemiológica de Jundiaí, através da ficha SINAN – Sistema de informação de agravos de notificação.

6 – Fluxo de Atendimento:

Após a realização do procedimento de escuta especializada, serão propostas intervenções para assegurar a proteção, o cuidado e a garantia de direitos à vítima de violência sexual.

Havendo a necessidade de acompanhamento especializado, a vítima poderá ser encaminhada aos equipamentos da rede de apoio após análise criteriosa do profissional responsável, levando-se em conta:

1. A capacidade de vinculação da vítima em um novo serviço, considerando o vínculo existente em unidades que já prestam assistência a essa família.
2. A distância do serviço até a residência da vítima, pois, muitas vezes a família não possui condições de se deslocar até os equipamentos, o que pode ocasionar espaçamento entre os atendimentos e prejudicar o resultado do tratamento.

Observação: nos casos de múltiplas demandas, cabe ao profissional responsável estabelecer qual a prioridade de atendimento. Por exemplo, se uma criança ou adolescente passou por violência sexual, mas também possui diagnóstico relacionado à saúde mental, deficiência ou condições clínicas de maior gravidade é necessário avaliar cautelosamente qual equipamento atenderá com maior efetividade às necessidades da vítima.

Nos diversos equipamentos da rede de apoio encontramos as seguintes modalidades de atendimentos:

- a) psicoterapia, em grupo ou individual, às vítimas e/ou familiares;
- b) atendimento psicossocial, individual ou em grupo, às vítimas e/ou familiares;
- c) oficinas;
- d) outras modalidades grupais;
- e) palestra preventiva em escolas;
- f) avaliação psiquiátrica.

7 - Comitê gestor:

De acordo com o Decreto Federal nº 9.603, (art. 9º, inciso I) que regulamenta a Lei da Escuta Especializada, é necessária a instalação de comitê de gestão colegiada da rede de cuidado e de proteção social de crianças e adolescentes vítimas de violência, com a finalidade de articular, mobilizar, planejar, acompanhar e avaliar as ações da rede intersetorial, além de colaborar para a definição dos fluxos de atendimento e aprimoramento da integração do referido comitê.

No município, ficam designados como membros do Comitê Gestor os seguintes:

- 01 Representante do Serviço de Atenção à Vítima de Violência Sexual da UGPS – Unidade de Gestão de Promoção da Saúde

**ASSISTÊNCIA E DESENVOLVIMENTO SOCIAL**

- 01 Representante da UGADS – Unidade de Gestão de Assistência e Desenvolvimento Social
- 01 Representante da UGPS – Unidade de Gestão de Promoção da Saúde
- 01 Representante do Conselho Tutelar
- 01 Representante da CMEVESCA – Comissão Municipal de Enfrentamento a Violência e Exploração Sexual contra Crianças e Adolescentes
- 01 Representante da UGE – Unidade de Gestão de Educação
- 01 Representante da DDM – Delegacia de Defesa da Mulher
- 01 Representante DRE – Diretoria de Ensino
- 01 Representante dos Serviços de Acolhimento de Crianças e Adolescentes

Os membros do Comitê exercerão mandato de 02 (dois) anos, admitindo-se uma única recondução por igual período.

8 - Fluxos:

I – Fluxo Geral (vide anexo 3)

II – Fluxo Interno de cada equipamento (vide anexo 4)

09 - Metas:

Curto prazo: Imediato

- > Análise pormenorizada do espaço onde deverá funcionar o Serviço de Atenção à Criança e Adolescente Vítima de Violência.
- > Equipe mínima 01 psicóloga
- > Atender 100% das crianças e adolescentes vítimas de violência sexual usando a metodologia de escuta especializada.
- > Iniciar trabalho preventivo em unidades públicas e privadas para esclarecer dúvidas sobre acolhimento e fluxo da violência sexual.
- > Estender a escuta aos demais tipos de violência, conforme artigo 4º, incisos I ao IV, da Lei Federal nº 13.431.

Médio prazo (1 ano):

- > Capacitar os atores das portas de entrada para a realização da escuta no território em que ocorrer a violência.
- > Estender a escuta aos demais tipos de violência, conforme artigo 4º, incisos I ao IV, da Lei Federal nº 13.431.
- > Equipe com 02 psicólogos, 02 assistentes sociais e 01 assistente administrativo

ANEXOS

ANEXO 1 - FORMULÁRIO 1:

Este formulário deve conter as seguintes informações:

- Data.
- Órgão que realizou o atendimento.
- Nome da vítima.
- Sexo, identidade de gênero¹ e orientação sexual².
- Endereço residencial.
- Adulto de referência e qual a relação com a vítima.
- Demanda algum atendimento?
- Descrição objetiva dos possíveis fatos/ relato do responsável acompanhante.
- Livre relato da ocorrência pela vítima (descrever com as palavras utilizadas pela vítima, atentando para observação do ambiente, da situação, da reincidência, indicação de possível agressor e possíveis provas colhidas).
- Encaminhamento.

ANEXO 2 – FORMULÁRIO 2:

¹**Identidade de gênero:** gênero com o qual a pessoa se identifica, como alguém se sente e se apresenta para si e para as demais pessoas (masculino ou feminino).

²**Orientação sexual:** indica por quais gêneros uma pessoa se sente atraída, seja física, romântica e/ou emocionalmente.

Instituição Responsável pelo Preenchimento				
Nº do Prontuário/cadastro:		Data do Preenchimento:		
Nome da Instituição				
Endereço da Instituição				
Telefone		E-mail		
Responsável pelo Preenchimento				
Nome:			Função:	
Identificação da Criança / Adolescente				
Nome				
Sexo (<input type="checkbox"/>)feminino (<input type="checkbox"/>)masculino				
Identidade de gênero ¹ :				
Orientação sexual ² :				
Idade	Data de Nascimento		Naturalidade	
Tem alguma deficiência? Não (<input type="checkbox"/>) Sim (<input type="checkbox"/>) Qual?				
Endereço				
Nº	Compl.	Bairro	CEP.	Cidade
Tel. residencial		Celular	Tel. Comercial	Recados com:

Informações Adicionais					
Há outras crianças e adolescentes na mesma moradia?					
Sim (<input type="checkbox"/>) Não (<input type="checkbox"/>)					
Em caso positivo identificar nome e idade:					
1.					4.
2.					5.
3.					6.
Há indicação de outras pessoas na casa da vítima que sofram ou corram o risco de sofrer violência?					
Sim (<input type="checkbox"/>) Não (<input type="checkbox"/>)					
Em caso positivo identificar nome e idade:					
1.					4.
2.					5.
3.					6.
Identificação da Filiação					

Genitora			
Nome			
Idade	Data de Nascimento		Naturalidade
Estado Civil			
Escolaridade		Profissão	
RG.	Órgão expedidor	UF	CPF
Endereço Residencial é o mesmo da criança / adolescente? Sim (<input type="checkbox"/>) Não (<input type="checkbox"/>)			
Av./ Rua:			
Nº	Compl.	Bairro	CEP.
Tel. residencial		Celular	Tel. para recados
		Recados com:	
Observações			

Genitor			
Nome			
Idade	Data de Nascimento		Naturalidade
Estado Civil			
Escolaridade		Profissão	
RG.	Órgão expedidor	UF	CPF
Endereço Residencial é o mesmo da criança / adolescente? Sim (<input type="checkbox"/>) Não (<input checked="" type="checkbox"/>)			
Av./ Rua:			
Nº	Compl.	Bairro	CEP.
Tel. residencial		Celular	Tel. para recados
		Recados com:	
Observações			



ASSISTÊNCIA E DESENVOLVIMENTO SOCIAL

Outro responsável		
Nome		
Relação de Parentesco / Vínculo		
Idade	Data de Nascimento	Naturalidade
Estado Civil		
Escolaridade		Profissão
RG.	Órgão expedidor	UF
CPF		
Endereço Residencial é o mesmo da criança / adolescente? Sim (<input type="checkbox"/>) Não (<input type="checkbox"/>) Av./ Rua:		
Nº	Compl.	Bairro
CEP.		Cidade
Tel. residencial	Celular	Tel. para recados
Recados com:		
Observações		

Instituição Responsável Legal (criança / adolescente acolhidos institucionalmente)			
Nome			
Endereço Av./ Rua:			
Nº	Compl.	Bairro	CEP.
Telefone Comercial			
Profissional Responsável			
Cargo		Horário de trabalho	
Dados relativos à revelação do fato			
Os fatos foram revelados na instituição responsável pelo preenchimento deste formulário? Não (<input type="checkbox"/>) Sim (<input type="checkbox"/>)			
Os fatos foram revelados por denúncia de terceiros: Não (<input type="checkbox"/>) Sim (<input type="checkbox"/>)			
Em caso positivo Nome de quem fez a denúncia: anônima			
Relação de parentesco / vínculo			
Função		Instituição	
Caracterização da violência (em caso de dúvida consultar tipificação abaixo)			
Selecione o(s) tipo(s) de Violência:			
Psicológica (<input type="checkbox"/>)	Negligência (<input type="checkbox"/>)	Abandono (<input type="checkbox"/>)	Física (<input type="checkbox"/>)
Sexual (<input type="checkbox"/>)	Exploração sexual (<input type="checkbox"/>)	Tráfico de pessoas (<input type="checkbox"/>)	
Outras? Especifique:			

Tipo de Vitimização		
1. Violência Psicológica	Assinale	Descrição
Ameaças verbais		
Ridicularização		
Humilhação		
Bullying		
Aliciamento		
Outro:		
2. Negligência	Assinale	Descrição
Física		
Emocional		
Educacional		
3. Abandono	Assinale	Descrição
Material		
Intelectual		

4. Violência Física	Assinale	Descrição
Forma como foi feita a agressão (objeto utilizado...)		
Local atingido (parte do corpo)		
Consequências da lesão (fratura, queimadura, hematoma, laceração, sangramento ativo, <u>oxidação</u> do rosto, morte...)		

5. Violência Sexual	Assinale	Descrição
Manipulação no genital do adulto		
Carícias		
Exibicionismo do agressor		
Exposição à pornografia		
Manipulação no genital da criança		
Relação oral		
Relação Vaginal		
Relação Anal		
Exploração Sexual		
Masturbação		
Outros		

Dados de Ocorrência / Violência			
Endereço do Local da ocorrência			
Nº	Compl.	Bairro	CEP.
Cidade		Estado	
Data da Ocorrência			

Periodicidade (Intervalo de tempo entre os eventos)	Frequência (quantidade de eventos)
---	------------------------------------

Duração (média de tempo de cada evento)	Data (dia, mês ou ano) do primeiro evento ou idade da criança/adolescente na época.
---	---

Fato presenciado por terceiros? Não (<input type="checkbox"/>) Sim (<input type="checkbox"/>)
Se sim, quem (indicar todos que presenciaram) e se possível constar o endereço/telefone:

Informações concedidas sobre o agressor	
Conhecido (<input type="checkbox"/>)	Desconhecido (<input type="checkbox"/>)
Nome	Idade aproximada
Sexo Masculino (<input type="checkbox"/>) Feminino (<input type="checkbox"/>)	
Parentesco / Vínculo: Pai (<input type="checkbox"/>) Mãe (<input type="checkbox"/>) Padrasto (<input type="checkbox"/>) Madrasta (<input type="checkbox"/>) Irmão (<input type="checkbox"/>) Irmã (<input type="checkbox"/>) Tio (<input type="checkbox"/>) Tia (<input type="checkbox"/>) Avô (<input type="checkbox"/>) Avó (<input type="checkbox"/>) Outros Familiares (<input type="checkbox"/>) Qual?	
Vizinho (<input type="checkbox"/>) Outros (<input type="checkbox"/>) Qual?	
Mora no mesmo espaço que a criança / adolescente? Sim (<input type="checkbox"/>) Não (<input type="checkbox"/>)	
A criança / adolescente continua tendo contato com o agressor? Sim (<input type="checkbox"/>) Não (<input type="checkbox"/>)	
Indicar quem tem conhecimento do endereço do agressor:	
Se apenas a criança/adolescente tiver conhecimento do endereço, colher desde logo para evitar nova escuta:	



ASSISTÊNCIA E DESENVOLVIMENTO SOCIAL

Avaliação da função protetiva da família
Após a identificação, qual foi a providência tomada pelo responsável?

O responsável está de acordo que o agressor seja retirado da casa?
Sim () Não ()
O responsável precisará de apoio social com a retirada do agressor?
Sim () Não ()
Se o responsável não tiver condições de garantir proteção, há pessoa(s) da família ou rede social de apoio que assume responsabilidade pela proteção da criança/adolescente com concordância do responsável e da criança/adolescente?
() sim () não
Criança/adolescente precisará ser acolhida (abrigada)?
Não () Sim ()

Encaminhamentos

	Endereço	Data

A família já é acompanhada por outros serviços?
Não () Sim () Qual?

Identificação de quem forneceu a informação
Nome
Relação de Parentesco/ Vínculo
Endereço

Telefone Residencial: _____ Celular: _____

Assinatura Criança / Adolescente _____

Assinatura de quem forneceu a informação _____

Descreva com as palavras utilizadas pela criança/adolescente sobre como se deram os fatos

Considerações Técnicas

Espaço destinado para o profissional responsável pelo preenchimento inserir suas observações relevantes sobre o fato (eventual negligência ou omissão do responsável, capacidade protetiva, dinâmica familiar que expõe criança à violência, capacidade de reconhecimento do fato pelo responsável, necessidade de outras providências)

Assinatura do profissional responsável pelo preenchimento _____

Anexo 3:

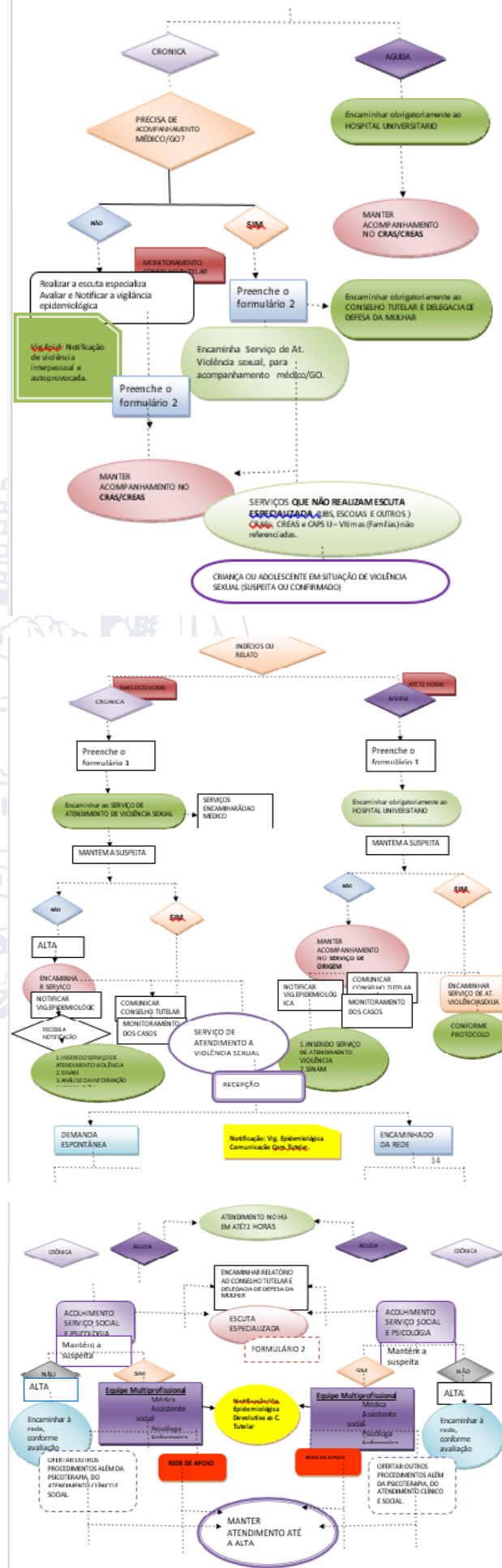
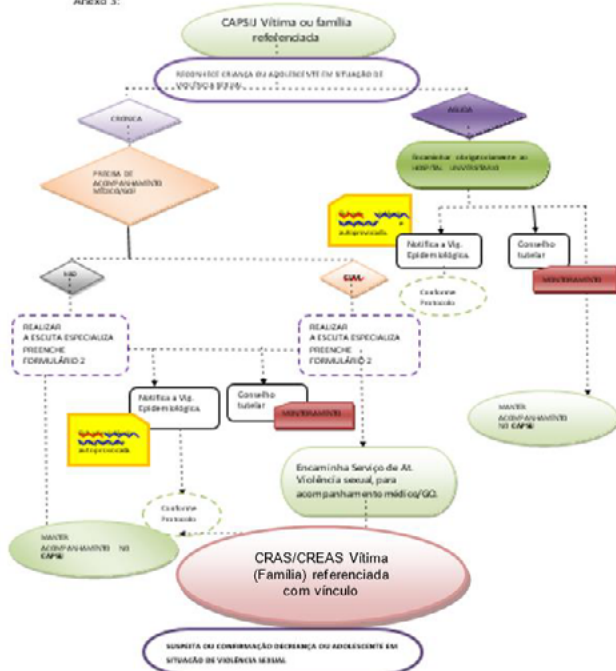



ASSISTÊNCIA E DESENVOLVIMENTO SOCIAL

FUNDO SOCIAL DE SOLIDARIEDADE

EXTRATO DA JUSTIFICATIVA

OBSERVAÇÕES:

1 - violência sexual **crônica** é aquela ocorrida há mais de 72 horas. Horário de funcionamento do serviço de atenção à vítima de violência/ambulatório de saúde da mulher: segunda à sexta-feira das 7h30min às 17h30min.

2 - violência sexual **aguda** é aquela ocorrida até 72h (e que não possui episódio anterior com o mesmo agressor): encaminhar ao pronto socorro infantil/ginecológico do hospital universitário, que é a referência para este tipo de violência, para a realização de anticoncepção de emergência e profilaxias de ISTs (HIV e outras).

Todos os casos atendidos no HU serão encaminhados ao serviço de atenção à vítima de violência sexual/ASM para a escuta especializada e avaliação/acompanhamento/encaminhamentos.

Horário de funcionamento do HU: 24 horas, todos os dias da semana.

3 - registro da ocorrência na delegacia: todo o equipamento que realizar a escuta especializada deve encaminhar via e-mail o formulário de escuta devidamente preenchido (formulário 2), à delegacia de defesa da mulher para o registro da ocorrência. É **dispensável** a presença da vítima.

A família da vítima recebe um encaminhamento para comparecimento na DDM. Esse encaminhamento deve conter nota alertando sobre cumprimento a lei federal 13.431 da escuta especializada.

4 - o primeiro equipamento da UGPS que tiver contato com a vítima deve preencher o formulário SINAN - sistema de informação de agravos de notificação (ficha de notificação individual) e encaminhar cópia para a vigilância epidemiológica e conselho tutelar.

5 - quando na situação do quadro 1, favor entrar em contato com a equipe do serviço de atenção à vítima de violência sexual/ASM para discussão do caso, antes do encaminhamento.

Atenção: caso a revelação espontânea da vítima ocorra no serviço de convivência e fortalecimento de vínculo (SCFV), o caso deverá ser encaminhado para o serviço de atenção à vítima de violência.

6 - contatos:

Assistentes sociais:

Ana Paula: apmoreira@jundiai.sp.gov.br

Cinthia: csilva@jundiai.sp.gov.br

Psicóloga:

Mariângela: mprestes@jundiai.sp.gov.br

7 - legendas:

ASM - ambulatório saúde da mulher

DDM - delegacia de defesa da mulher

HU - hospital universitário

VE - vigilância epidemiológica

IST - infecções sexualmente transmissíveis

SCFV - serviço de convivência e fortalecimento de vínculo

VS - violência sexual

ANEXO 4:

Fluxo Interno



Artigo 2º - Esta Resolução entra em vigor a partir da data da deliberação da plenária, revogando-se as disposições em contrário.

Jundiaí, 09 de abril de 2021
Alda Maria Carrara
Presidente do CMDCA
Gestão 2020-2022

Data: 06/05/2021

Processo / SEI nº 07118/2021

Dispensa de Convocação Pública UGCC/FUNSS nº 28

I - Objeto: Doação de 1.000 (mil) cestas básicas, para atendimento às pessoas em vulnerabilidade socioeconômica, conforme Planejamento Estratégico de Enfrentamento dos Impactos Sociais em Jundiaí-COVID-19.

II - Doador: BMB Material de Construção S/A

III - Fundamento Legal: § 1º e § 7º do art. 2º da Lei nº 8.901, de 08 de fevereiro de 2018, c/c inciso V e §§ 1º e 2º do art. 31 do Decreto nº 28.970, de 17 de abril de 2020.

IV - Prazo do Termo de Doação de Bens: a contar da data de sua assinatura até a consumação do objeto da doação.

V - Valor da DOAÇÃO: R\$ 58.370,00 (Cinquenta e oito mil, trezentos e setenta reais).

VI - Justificativa: A formalização do referido Termo de Doação de Bens, que não trará quaisquer ônus aos cofres públicos, atenderá às famílias que se encontram em situação de vulnerabilidade social, ante ao estado de calamidade pública em que se encontra o Município, sendo esta mais uma medida de enfrentamento do COVID-19.

GUSTAVO L. C. MARYSSAEL DE CAMPOS
Gestor da Casa Civil

TERMO DE DOAÇÃO DE BENS, que entre si celebram o MUNICÍPIO DE JUNDIAÍ e BMB MATERIAL DE CONSTRUÇÃO S/A, com o objetivo de receber bens para atendimento das pessoas em situação de vulnerabilidade social em razão da pandemia decorrente do Coronavírus (COVID-19).

PROCESSO SEI Nº 07118/2021

O MUNICÍPIO DE JUNDIAÍ, inscrito no CNPJ sob o nº 45.780.103/0001-50, com sede na cidade de Jundiaí, neste ato representado pelo Gestor da Unidade da Casa Civil, Dr. Gustavo L.C. Maryssael de Campos, por força do *caput* do art. 22 da Lei nº 8.901, de 08 de fevereiro de 2018 e no artigo 31 do Decreto Municipal nº 28.970, de 17 de abril de 2020, doravante denominado de MUNICÍPIO, e, de outro, BMB MATERIAL DE CONSTRUÇÃO S/A, pessoa jurídica de direito privado, com fins lucrativos, inscrita no CNPJ/MF sob nº 23.476.033/0001-08, com sede na Avenida do Estado, 6.313- Bairro da Mooca - São Paulo-SP - CEP 03105-005, neste ato representado(a) por MICHAEL DAVID PAUL REINS, francês, portador do RNE V 299055-L e do CPF/MF nº 225.515.018-22, doravante designado simplesmente DOADOR, considerando:

I- a existência de pandemia do coronavírus (COVID-19), nos termos declarados pela Organização Mundial da Saúde;

II- a Lei Federal nº 13.979, de 06 de fevereiro de 2020, que dispõe sobre as medidas para enfrentamento da emergência de saúde pública de importância internacional decorrente do coronavírus;

III- o Decreto Municipal nº 28.970, de 17 de abril de 2020, que compila os atos normativos relacionados às ações do Município para o enfrentamento da epidemia decorrente do coronavírus (COVID-19), o que inclui a manutenção do reconhecimento do estado de calamidade pública em Jundiaí;

IV- que as medidas de isolamento e distanciamento social, com restrição de atividades econômicas, resultou no agravamento de situação de vulnerabilidade social de famílias residentes em Jundiaí;

IV- a necessidade de obtenção de bens para a execução do Plano Emergencial de Distribuição de Alimentos com a finalidade de mitigar os impactos socioeconômicos decorrentes da calamidade pública no Município, em conformidade com a Lei Municipal nº 8.265 de 16 de junho de 2014, e o Decreto nº 25.713, de 8 de maio de 2015.

CELEBRAM o presente TERMO DE DOAÇÃO DE BENS,

Cláusula 1ª O presente Termo tem por objeto a doação dos seguintes bens para o atendimento da população em situação de vulnerabilidade social agravada pelos impactos socioeconômicos decorrentes da calamidade pública no Município provocada pela pandemia do novo coronavírus, mediante a execução do Planejamento Estratégico de Enfrentamento dos Impactos Sociais-Covid-19:

Item	Quantidade	Objeto da Doação	Valor
1	1000 (mil)	Cestas Básicas	R\$ 58.370,00 (cinquenta e oito mil, trezentos e setenta reais)

As doações recebidas ficarão centralizadas no Fundo Social de Solidariedade de Jundiaí, sob o gerenciamento e distribuição pela Unidade de Gestão de Assistência Social (UGADS), com objetivo precípuo de mitigar os impactos socioeconômicos decorrentes da calamidade pública no Município, garantido assim assistência às famílias em situação de vulnerabilidade social.

Cláusula 2ª Os bens objeto da presente doação serão avaliados e destinados às ações previstas no Plano Emergencial de Distribuição de Alimentos para enfrentamento da situação de calamidade pública, coordenado pela Unidade de Gestão de Assistência e Desenvolvimento

**FUNDO SOCIAL DE SOLIDARIEDADE**

Social.

Cláusula 3ª É de livre e espontânea vontade do DOADOR, não existindo vício de vontade de qualquer pessoa, fazer a doação ao MUNICÍPIO, a título gratuito, sem encargos ou condições impostas, transferindo desde a assinatura deste termo, e irrevogavelmente ao MUNICÍPIO todos os direitos de propriedade, posse e domínio dos bens descritos na cláusula primeira.

Cláusula 4ª A Unidade de Gestão de Assistência e Desenvolvimento Social deverá manter o controle do recebimento e distribuições dos bens, relatando e demonstrando, oportunamente, a destinação prevista neste Instrumento.

Cláusula 5ª O presente Termo e respectiva justificativa serão publicados simultaneamente na Imprensa Oficial do Município de Jundiá, no prazo de até 30 (trinta) dias, contados da data da sua assinatura.

Cláusula 6ª O presente Termo entrará em vigor na data da sua assinatura e produzirá efeitos até a consumação do objeto da doação.

Subcláusula única: Na hipótese prevista nos parágrafos 1º e 2º do art. 31 do Decreto nº 28.970, de 2020, os efeitos da doação dar-se-ão a partir do efetivo recebimento dos bens.

Cláusula 7ª Para dirimir questões oriundas do presente ajuste, não passíveis de solução na via administrativa, fica eleito o foro da Comarca de Jundiá, com exclusão de qualquer outro, por mais privilegiado que seja.

Assim, estando justas e pactuadas, assinam as partes este Termo de Doação de Bens em 01 (uma) via de igual teor e para um só efeito jurídico e legal, que ficará disponibilizado no Portal da Transparência para consulta e impressão, através do link: <https://transparencia.jundiai.sp.gov.br/coronavirus/doacoes-recebidas/doacoes-ao-funss/>

Jundiá, 12 de maio de 2021
DR. GUSTAVO L. C. MARYSSAEL DE CAMPOS
Gestor da Unidade da Casa Civil
Pelo MUNICÍPIO

MICHAEL DAVID PAUL REINS
BMB Material de Construção S/A
Pelo DOADOR

EXTRATO DA JUSTIFICATIVA

Data: 17/05/2021
Processo / SEI nº 07672/2021
Dispensa de Convocação Pública UGCC/FUNSS nº 29

I – Objeto: Doação de 146 (cento e quarenta e seis) pacotes de fralda descartável infantil, para atendimento às pessoas em vulnerabilidade socioeconômica, conforme Planejamento Estratégico de Enfrentamento dos Impactos Sociais em Jundiá-COVID-19.

II – Doador: Condomínio Fleur Du Champ

III – Fundamento Legal: § 1º e § 7º do art. 2º da Lei nº 8.901, de 08 de fevereiro de 2018, c/c inciso V e §§ 1º e 2º do art. 31 do Decreto nº 28.970, de 17 de abril de 2020.

IV – Prazo do Termo de Doação de Bens: a contar da data de sua assinatura até a consumação do objeto da doação.

V – Valor aproximado da Doação: R\$ 3.716,41 (Três mil setecentos e dezesseis reais e quarenta e um centavos).

VI – Justificativa: A formalização do referido Termo de Doação de Bens, que não trará quaisquer ônus aos cofres públicos, atenderá às famílias que se encontram em situação de vulnerabilidade social, ante ao estado de calamidade pública em que se encontra o Município, sendo esta mais uma medida de enfrentamento do COVID-19.

GUSTAVO L. C. MARYSSAEL DE CAMPOS
Gestor da Casa Civil

TERMO DE DOAÇÃO DE BENS, que entre si celebram o MUNICÍPIO DE JUNDIAÍ e CONDOMÍNIO FLEUR DU CHAMP, com o objetivo de receber bens para atendimento das pessoas em situação de vulnerabilidade social em razão da pandemia decorrente do Coronavírus (COVID-19).

PROCESSO SEI Nº 07672/2021

O MUNICÍPIO DE JUNDIAÍ, inscrito no CNPJ sob o nº 45.780.103/0001-50, com sede na cidade de Jundiá, neste ato representado pelo Gestor da Unidade da Casa Civil, Dr. Gustavo L.C. Maryssael de Campos, por força do *caput* do art. 22 da Lei nº 8.901, de 08 de fevereiro de 2018 e no artigo 31 do Decreto Municipal nº 28.970, de 17 de abril de 2020, doravante denominado de MUNICÍPIO, e, de outro, CONDOMÍNIO FLEUR DU CHAMP, pessoa jurídica de direito privado, inscrita no CNPJ/MF sob nº 14.297.137/0001-64, com sede na Rua Jorge Zolner, nº 345, Chácara Urbana, Jundiá/SP, CEP 13.201-039, neste ato representado(a) por ALAN SANT GALVEZ, portador do CI/RG nº 11.387.037 e do CPF/MF nº 084.064.088-98, doravante designado simplesmente DOADOR,

considerando:

I- a existência de pandemia do coronavírus (COVID-19), nos termos declarados pela Organização Mundial da Saúde;

II- a Lei Federal nº 13.979, de 06 de fevereiro de 2020, que dispõe sobre as medidas para enfrentamento da emergência de saúde pública de importância internacional decorrente do coronavírus;

III- o Decreto Municipal nº 28.970, de 17 de abril de 2020, que compila os atos normativos relacionados às ações do Município para o enfrentamento da epidemia decorrente do coronavírus (COVID-19), o que inclui a manutenção do reconhecimento do estado de calamidade pública em Jundiá;

IV- que as medidas de isolamento e distanciamento social, com restrição de atividades econômicas, resultou no agravamento de situação de vulnerabilidade social de famílias residentes em Jundiá;

V- a necessidade de obtenção de bens para a execução do Plano Emergencial de Distribuição de Alimentos com a finalidade de mitigar os impactos socioeconômicos decorrentes da calamidade pública no Município, em conformidade com a Lei Municipal nº 8.265 de 16 de junho de 2014, e o Decreto nº 25.713, de 8 de maio de 2015.

CELEBRAM o presente TERMO DE DOAÇÃO DE BENS,

Cláusula 1ª O presente Termo tem por objeto a doação dos seguintes bens para o atendimento da população em situação de vulnerabilidade social agravada pelos impactos socioeconômicos decorrentes da calamidade pública no Município provocada pela pandemia do novo coronavírus, mediante a execução do Plano Emergencial de Distribuição de Alimentos e de Produtos de Higiene e Limpeza:

Item	Quantidade	Objeto da Doação	Valor
01	146 (cento e quarenta e seis) pacotes	Fraldas descartáveis infantis	R\$ 3.716,41 (Três mil, setecentos e dezesseis reais e quarenta e um centavos)

As doações recebidas ficarão centralizadas no Fundo Social de Solidariedade de Jundiá, sob o gerenciamento e distribuição pela Unidade de Gestão de Assistência Social (UGADS), com objetivo precípuo de mitigar os impactos socioeconômicos decorrentes da calamidade pública no Município, garantido assim assistência às famílias em situação de vulnerabilidade social.

Cláusula 2ª Os bens objeto da presente doação serão avaliados e destinados às ações previstas no Planejamento Estratégico de Enfrentamento dos Impactos Sociais-COVID-19, coordenado pela Unidade de Gestão de Assistência e Desenvolvimento Social (UGADS).

Cláusula 3ª É de livre e espontânea vontade do DOADOR, não existindo vício de vontade de qualquer pessoa, fazer a doação ao MUNICÍPIO, a título gratuito, sem encargos ou condições impostas, transferindo desde a assinatura deste termo, e irrevogavelmente ao MUNICÍPIO todos os direitos de propriedade, posse e domínio dos bens descritos na cláusula primeira.

Cláusula 4ª A Unidade de Gestão de Assistência e Desenvolvimento Social deverá manter o controle do recebimento e distribuições dos bens, relatando e demonstrando, oportunamente, a destinação prevista neste Instrumento.

Cláusula 5ª O presente Termo e respectiva justificativa serão publicados simultaneamente na Imprensa Oficial do Município de Jundiá, no prazo de até 30 (trinta) dias, contados da data da sua assinatura.

Cláusula 6ª O presente Termo entrará em vigor na data da sua assinatura e produzirá efeitos até a consumação do objeto da doação.

Subcláusula única: Na hipótese prevista nos parágrafos 1º e 2º do art. 31 do Decreto nº 28.970, de 2020, os efeitos da doação dar-se-ão a partir do efetivo recebimento dos bens.

Cláusula 7ª Para dirimir questões oriundas do presente ajuste, não passíveis de solução na via administrativa, fica eleito o foro da Comarca de Jundiá, com exclusão de qualquer outro, por mais privilegiado que seja.

Assim, estando justas e pactuadas, assinam as partes este Termo de Doação de Bens em 01 (uma) via de igual teor e para um só efeito jurídico e legal, que ficará disponibilizado no Portal da Transparência para consulta e impressão, através do link: <https://transparencia.jundiai.sp.gov.br/coronavirus/doacoes-recebidas/doacoes-ao-funss/>

Jundiá, 18 de maio de 2021.
DR. GUSTAVO L. C. MARYSSAEL DE CAMPOS
Gestor da Unidade da Casa Civil
Pelo MUNICÍPIO

ALAN SANT GALVEZ
Condomínio Fleur Du Champ
Pelo DOADOR

**FACULDADE DE MEDICINA DE JUNDIAÍ****MOBILIDADE E TRANSPORTE**

PORTARIA FMJ- 068/2021, de 17/05/2021

PROTOCOLO DA

DEFESA DA AUTUACAO

O Prof. Dr. EVALDO MARCHI, Diretor da Faculdade de Medicina de Jundiaí, autarquia municipal de Jundiaí, Estado de São Paulo, no uso de suas atribuições legais,

Considerando a necessidade de atuação de Técnicos na Comissão de Licitações, bem como o teor da Tomada de Preços nº 01/2021, Edital nº 15, de 13/05/2021, Processo nº 39/2021 e da Concorrência nº 02/2021, Edital FMJ nº 12, de 29 de abril de 2021, Processo nº 35/2021,

RESOLVE

Artigo 1º - NOMEAR o Sr. **ALEXANDRE CASTRO NUNES**, Diretor do Departamento de Compras Governamentais da Prefeitura Municipal de Jundiaí e o Engº **LAERCIO BARADEL**, Engenheiro da Unidade Municipal de Gestão de Infraestrutura e Serviços Públicos, para integrarem a COMISSÃO DE JULGAMENTO DE LICITAÇÕES da Faculdade de Medicina de Jundiaí, especificamente para participar da abertura das propostas marcada para o dia 01/06/2021 às 09:30 horas, e do julgamento da Tomada de Preços nº 01/2021, referente a execução de obra de reforma da Casa de Estudos - Unidade 4 da Faculdade de Medicina de Jundiaí, localizado na Rua Jorge Zolner, 295 – Centro – Jundiaí-SP e da abertura das propostas marcada para o dia 02/06/2021, às 9:30 horas e julgamento da Concorrência nº 02/2021, referente a execução de obra de reforma para ampliação e adequação das instalações do SND – Serviço de Nutrição e Dietética do Hospital Universitário da Faculdade de Medicina de Jundiaí, localizado na Praça Rotatória, s/n – Jardim Messina – Jundiaí – SP.

Artigo 2º - Esta portaria entrará em vigor nesta data, revogadas as disposições em contrário.

Diretoria da Faculdade de Medicina de Jundiaí, aos dezessete dias do mês de maio de dois mil e vinte e um (17/05/2021).-

Prof. Dr. Evaldo Marchi
Diretor

Registrada e publicada na Secretaria Executiva da Faculdade de Medicina de Jundiaí, aos dezessete dias do mês de maio de dois mil e vinte e um (17/05/2021).-

Carlos de Oliveira Cesar
Secretário Executivo

DEFERIDO Data: 17/05/2021

00213/2021	00213/2021
00195/2021	00195/2021
00173/2021	00173/2021
00172/2021	00172/2021
00167/2021	00167/2021
00163/2021	00163/2021
00154/2021	00154/2021
00151/2021	00151/2021
00091/2021	00091/2021

INDEFERIDO Data: 17/05/2021

00212/2021	00212/2021
00211/2021	00211/2021
00209/2021	00209/2021
00206/2021	00206/2021
00205/2021	00205/2021
00204/2021	00204/2021
00202/2021	00202/2021
00201/2021	00201/2021
00199/2021	00199/2021
00198/2021	00198/2021
00194/2021	00194/2021
00193/2021	00193/2021
00191/2021	00191/2021
00190/2021	00190/2021
00189/2021	00189/2021
00188/2021	00188/2021
00186/2021	00186/2021
00184/2021	00184/2021
00183/2021	00183/2021
00182/2021	00182/2021
00181/2021	00181/2021
00170/2021	00170/2021
00169/2021	00169/2021
00168/2021	00168/2021
00166/2021	00166/2021
00153/2021	00153/2021
00138/2021	00138/2021
00092/2021	00092/2021

FUMAS**EXTRATOS DE CONTRATOS E ADITIVOS**

TERMO DE PRORROGAÇÃO V, que se faz ao contrato N° 18/18 - CONTRATANTE: FUNDAÇÃO MUNICIPAL DE AÇÃO SOCIAL FUMAS - CONTRATADA: BIQ BENEFICIOS LTDA - PROCESSO N°: 0.1329-2/18 - ASSINATURA: 17 de maio de 2021 - OBJETO: Fornecimento de cartão magnético rígido de alimentação para os servidores da Fundação MODALIDADE: Pregão Eletrônico nº 14/18 - ASSUNTO: Fica prorrogado por mais 02(dois) meses a partir de 01 de junho de 2021 o prazo contratual com base no artigo 57 inciso II da Lei Federal nº 8.666/93.

Diretoria do Departamento
de Planejamento, Gestão e Finanças

EXTRATO DE CONTRATOS E ADITIVOS

TERMO DE PRORROGAÇÃO II, que se faz ao Contrato nº 04/2019 - CONTRATANTE: FUNDAÇÃO MUNICIPAL DE AÇÃO SOCIAL - FUMAS - CONTRATADA: COMPANHIA DE INFORMATICA DE JUNDIAI - CIJUN - OBJETO: Fornecimento de internet ao publico nas dependências do Velório Municipal Adamastor Fernandes e do Velório Nossa Senhora do Monte Negro - ASSINATURA: 14 de maio de 2021 – PROCESSO N° 0103-0/2019 - MODALIDADE: Dispensa de licitação nº 01/2019 - ASSUNTO: Fica prorrogado por mais 12(doze) meses, a partir de 02 de maio de 2021, o prazo de vigência contratual, com base no artigo 57, inciso II, da Lei Federal nº 8.666/93.

Diretoria do Departamento de
Planejamento, Gestão e Finanças



INEDITORIAL

CEDECA - CENTRO DE DEFESA DA CRIANÇA E DO ADOLESCENTE									
CNPJ : 04.095.681/0001-99									
BALANÇO PATRIMONIAL ENCERRADO EM 31 DE DEZEMBRO DE 2020 E 2019 - Em reais									
ATIVO		N.E.	2.020	2.019	PASSIVO		N.E.	2.020	2.019
Circulante					Circulante				
Caixa e Equivalente Caixa					Fornecedores de Bens e Serviços		2	-	2.000,00
Caixa	2		42.888,91	48.668,54	Total de Fornecedores			-	2.000,00
Banco Conta Movimento	2		10,00	10,00	Contas a pagar				
Banco Aplicação Financeira	2		10.985,35	11.980,75	Honorários a pagar		2	430,00	430,00
Total do Disponível			53.884,26	60.659,29	Total de Contas a Pagar			430,00	430,00
Adiantamentos a Prest.Serviços		2	-	5.000,00	Provisões				
Premios de Seguros	2		1.279,68	1.347,10	Processo Trabalhista		7	83.000,00	83.000,00
Total de Contas a Receber			1.279,68	6.347,10	Processo Cível		7	109.075,28	109.075,28
TOTAL DO ATIVO CIRCULANTE			55.163,94	67.006,39	Total de Provisões			192.075,28	192.075,28
ATIVO NÃO CIRCULANTE					TOTAL DO PASSIVO CIRCULANTE			192.505,28	194.505,28
Valores a receber		2	7.250,00	7.250,00	PASSIVO NÃO CIRCULANTE			-	-
Imobilizado					Empréstimos e Financiamentos		2	-	-
Veículo	2		39.964,53	39.964,53	PATRIMONIO LIQUIDO				
Instalações Diversas	2		5.592,00	5.592,00	Sup/Def. Acumulado		3	(110.481,90)	54.850,19
Móveis e Utensílios	2		18.094,19	18.094,19	Resultado do Exercício		3	(12.211,13)	(184.664,38)
(-) Deprec./Amortização Acumulada	2		(56.252,41)	(53.883,73)	Ajuste de Exercícios Anteriores		3	-	19.332,29
TOTAL DO ATIVO NÃO CIRCULANTE			14.648,31	17.016,99	TOTAL DO PATRIMONIO SOCIAL			(122.693,03)	(110.481,90)
TOTAL DO ATIVO			69.812,25	84.023,38	TOTAL DO PASSIVO			69.812,25	84.023,38

Reconhecemos a exatidão do presente Balanço, cujo Ativo e Passivo somam o valor de R\$ 69.812,25 (Sessenta e Nove mil, Oitocentos e Doze Reais e Vinte e cinco centavos), baseados nos documentos apresentados bem como, a Demonstração das Contas do Resultado do Exercício.

Jundiaí 31 de Dezembro de 2020.

Lucinda Cantoni Lopes
Presidente

Lilian Saldan Mantovani
Contadora
CRC 1SP244965/O-6





INEDITORIAL

Empresa: CEDECA CENTRO DE DEFESA DA CRIANÇA E DO ADOLESCENTE
C.N.P.J.: 04.085.681/0001-99
Realizado em 31 de Dezembro de 2020

Folha: 0000

DEMONSTRAÇÃO DE SUPERÁVIT E DÉFICT ACUMULADOS

DISCRIMINAÇÃO	VALOR	
	2020	2019
SUPERAVIT/DEFICT	0,00	54.850,19
Saldo Anterior de Lucros Acumulados	0,00	19.332,29
Ajustes Credores de Períodos-base Anteriores	0,00	0,00
Reversão de Reservas	0,00	0,00
Outros Recursos	0,00	0,00
Lucro Líquido do Ano	(110.481,90)	0,00
(-) Saldo Anterior de Prejuízo Acumulados	0,00	0,00
(-) Ajustes Devedores de Períodos-base Anteriores	(12.211,13)	(184.664,38)
(-) Prejuízo Líquido do Ano	(122.693,03)	(110.481,90)
TOTAL		
DESTINAÇÕES	0,00	0,00
Transferências para Reservas	0,00	0,00
Dividendos ou Lucros Distribuídos, Pagos ou Cre	0,00	0,00
Parcela dos Lucros Incorporados ao Capital	0,00	0,00
Outras Destinações	0,00	0,00
TOTAL	(122.693,03)	(110.481,90)
DEFICT ACUMULADO		

A presente Declaração foi elaborada em 31/12/2020, conforme documentação apresentada.

LUCINDA CANTONI LOPES
PRESIDENTE
CPF: 097.025.948-47

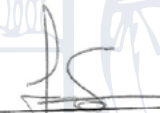
LILIAN SOLDAN MANTOVANI
Reg. no CRC - SP sob o No. 1SP244965/O-6
CPF: 079.629.448-89

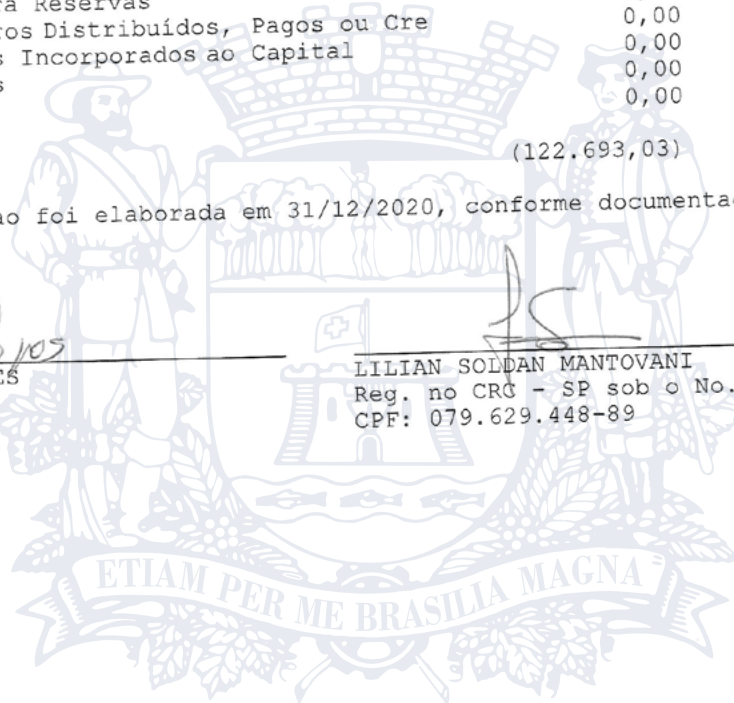



INEDITORIAL

CEDECA - CENTRO DE DEFESA DA CRIANÇA E DO ADOLESCENTE
CNPJ : 04.085.681/0001-99

DEMONSTRAÇÃO DOS FLUXOS DE CAIXA PARA OS EXERCÍCIOS
FINDOS EM 31 DE DEZEMBRO 2020 E 2019 - Em reais

	2.020	2.019
Fluxo de caixa das atividades operacionais		
Das operações sociais		
Resultado do exercício	(12.211,13)	(184.664,38)
Depreciação e amortização	2.368,68	2.368,68
Ajuste de Exerc. Anteriores	-	19.332,29
Total	(9.842,45)	(162.963,41)
Variações nos ativos e passivos operacionais		
Adiantamento a Terceiros	5.067,42	(4.998,99)
Outras contas a receber	-	-
Fornecedores	(2.000,00)	2.000,00
Contas a Pagar	-	430,00
Obrigações tributárias	-	-
Outras Provisões	-	192.075,28
Total	3.067,42	189.506,29
Caixa gerados pelas atividades operacionais	(6.775,03)	26.542,88
Atividades de investimentos		
Aquisições de ativo imobilizado	-	-
Atividades de Financiamento		
Empréstimos Bancários	-	(700,00)
	-	-
Caixa usado nas atividades de Invest e Financ.	-	(700,00)
Aumento(redução) de caixa e equivalentes de caixa	(6.775,03)	25.842,88
Caixa e equivalentes de caixa		
No início do exercício	60.659,29	34.816,41
No final do exercício	53.884,26	60.659,29
	(6.775,03)	25.842,88

Jundiaí, 31 de Dezembro de 2020.

Lucinda Cantoni Lopes
Presidente

Lilian Soldan Mantovani
Contadora
CRC 1SP244965/O-6



INEDITORIAL

CEDECA - CENTRO DE DEFESA DA CRIANÇA E DO ADOLESCENTE
CNPJ : 04.085.681/0001-99

DEMONSTRAÇÃO DO RESULTADO DO EXERCÍCIO
EXERCÍCIOS FINDOS EM 31 DE DEZEMBRO DE 2020 E 2019 - Em reais

	N.E.	2.020	2.019
RECEITAS OPERACIONAIS - RECURSOS PRÓPRIOS			
Doações/ Contrib em Eventos	6	27.701,50	49.674,05
Doação de Paróquias/ Santuários	6	4.800,00	4.400,00
Doações de Alimentos	6	83.357,35	-
TOTAL		115.858,85	54.074,05
Receitas Financeiras	6	68,79	39,63
Outras Receitas - Rendas Diversas	6	-	7.947,25
		-	-
TOTAL ACUMULADO		115.927,64	62.060,93
RECEITAS DE PROJETOS/CONVENIOS			
Mitra Diocesana	6	-	8.000,00
		-	-
TOTAL DE RECEITAS		115.927,64	70.060,93
DESPESAS GERAIS/ ADM:			
Serviços de terceiros PJ	2	25.131,29	15.979,32
Comunicação	2	-	990,14
Alugueis	2	-	3.000,00
Manutenção Imóvel	2	-	506,86
Manutenção Transportes e Veículos	2	4.732,39	5.916,56
Distribuição Cestas básicas/ Alimentos	2	83.357,35	238,87
Outras Desp. Manut. De Projetos	2	4.342,71	26.405,69
Taxas e Contribuições	2	124,32	-
Outras despesas de Doações e Distribuição de Alimentos	2	963,28	899,00
	2	-	-
TOTAL DAS DESPESAS RECURSOS PRÓPRIOS		118.651,34	53.936,44
DESPESAS DE PROJETOS / CONVENIOS			
- Juntos pela Cidadania	2	6.000,00	2.230,00
TOTAL DAS DESPESAS DAS ATIVIDADES		124.651,34	56.166,44
		-	-
Despesas Financeiras	2	1.118,75	733,52
Outras Despesas Operacionais	2	2.368,68	5.750,07
Provisões Judiciais	7	-	192.075,28
TOTAL DAS DESPESAS DO EXERCÍCIO		128.138,77	254.725,31
		-	-
RESULTADO DO EXERCÍCIO		- 12.211,13	- 184.664,38

Jundiaí, 31 de Dezembro de 2020

Lucinda Cantoni Lopes
Presidente

Lillian Soldan Mantovani
Contadora
CRC 1SP244965/O-6

INEDITORIAL

NOTAS EXPLICATIVAS PARA O EXERCÍCIO FINDO M 31 DE DEZEMBRO 2020

CONTEXTO OPERACIONAL

A CEDECA fundada em 21/02/2000, registrada em cartório sob nr. 78.641 na data de 03/05/2000, é uma associação privada, criada a partir da Pastoral do Menor, sem fins lucrativos e duração por tempo indeterminado, com sede na Av. Nicola Accieri nº 750 – casa 265 – Jardim Celeste – Jundiaí/SP. A CEDECA JUNDIAI tem por finalidade a proteção integral à criança e adolescente em situação de risco, através de ações de prevenção, de diagnóstico, de promoção, de encaminhamento e acompanhamento, observando os princípios da legalidade, impessoalidade, moralidade, publicidade, economicidade e eficiência, também a defesa dos interesses e direitos protegidos pela Lei 8069/90 e Estatuto da Criança e Adolescente (Art. 210) no inciso III.

1) DEMONSTRAÇÕES CONTÁBEIS

Na elaboração das demonstrações financeiras de 2020, a entidade adotou as práticas contábeis adotadas no Brasil e em atendimento às Resoluções do Conselho Federal de Contabilidade CFC 1121/08 que aprovou a NBC T1 – Estrutura conceitual para elaboração das Demonstrações Contábeis e a Resolução CFC 1409/12 que aprovou a ITG 2002, que estabelece critérios e procedimentos específicos de avaliação, de registros dos componentes e variações patrimoniais, de estruturação das demonstrações contábeis, e as informações mínimas a serem divulgadas em notas explicativas das entidades sem fins lucrativos e Resolução 177 de 10/08/2000 do Ministério Público Federal. As demonstrações estão sendo divulgadas de forma comparativa às do exercício anterior.

As receitas da entidade foram escrituradas na contabilidade, de acordo com o regime de caixa, a entidade recebe doações de diversas fontes, principalmente a contribuição espontânea de pessoas físicas. As despesas e os custos do período foram escriturados em conformidade ao princípio da competência dos exercícios.

2) PRINCIPAIS PRÁTICAS CONTÁBEIS ADOTADAS

Caixa e Equivalente de Caixa – Conforme determina a Resolução do CFC 1296/10 (NBC TG 03) - Demonstrativo do Fluxo de Caixa e Resolução do CFC 1376/11 (NBC TG 26), os valores contabilizados neste subgrupo representam moeda em caixa e depósitos a vista em conta bancária.

Bancos com movimento – Os movimentos das contas bancárias são de acordo com as entradas e saídas conforme extrato bancário.

Aplicação de Liquidez imediata – As aplicações financeiras estão demonstradas pelos valores originais aplicados, conforme extrato bancário.

Adiantamentos – O valor pago antecipadamente corresponde a fornecedores de bens e serviços.

Prêmios de Seguros – O valor pago à vista corresponde ao seguro de veículo cuja vigência é de 01 ano.

Ativo Não Circulante – Valores a receber – Valor extraído da conta corrente da entidade sem previsão de retorno até a data do balanço patrimonial.





INEDITORIAL

Imobilizado - Demonstrado ao custo de aquisição ou ao seu valor de doação. A depreciação dos bens do imobilizado é calculada pelo método linear, às taxas anuais legalmente admitidas, que levam em consideração a vida útil-econômica dos bens.

Passivo Circulante e Não circulante – Os passivos circulantes e não circulantes são demonstrados pelos valores conhecidos ou calculáveis acrescidos, quando aplicável, dos correspondentes encargos incorridos até a data do balanço patrimonial.

Prazos – os ativos realizáveis e os passivos exigíveis até o encerramento do exercício seguinte são classificados como circulantes.

As receitas e despesas – As receitas foram escrituradas obedecendo ao regime de caixa e as despesas foram escrituradas obedecendo ao regime de competência.

Apuração do resultado – O resultado foi apurado de acordo com o critério contábil.

3) PATRIMONIO LIQUIDO

O patrimônio líquido é apresentado pelos valores do Déficit acumulado de R\$ 110.481,90 (Cento e Dez Mil, Quatrocentos e Oitenta e Um Reais e Noventa e Centavo), e do Resultado do Exercício vigente que foi de um Déficit de R\$ 12.211,13 (Doze Mil, Duzentos e Onze Reais e Treze Centavos) .

4) DEMONSTRAÇÃO DO FLUXO DE CAIXA

A demonstração do fluxo de caixa foi elaborada em conformidade com a Resolução CFC 1152/2009, que aprovou a NBC TG 13 e também a Resolução CFC 1296/10 que aprovou a NBC TG 03 – DEMONSTRAÇÃO DO FLUXO DE CAIXA. O método na elaboração do fluxo de caixa que a entidade optou foi o Método INDIRETO.

5) ISENÇÃO TRIBUTÁRIA

A entidade é imune à incidência de impostos por força do art. 150, Inciso VI, alínea C e seu parágrafo 4º e artigo 195, parágrafo 7º da Constituição Federal de 05 de Outubro de 1988, e também é isenta à incidência do Imposto de Renda Pessoa Jurídica (IRPJ) e da Contribuição Social sobre o Lucro Líquido (CSLL) por força da Lei 9532/97, Lei 12101/09, alterada pela Lei 12868/13 e Decreto 8242/14.

6) RECEITAS

Para a sua manutenção, a CEDECA JUNDIAI, além da contribuição de seus associados e de doações, a entidade realiza convênios com entidades governamentais, particulares e internacionais e prestação de serviços . As receitas também são provenientes de contribuições, bazares, bingos, campanhas e outros bens que venham a integrar o seu acervo, conforme Estatuto Social. As receitas financeiras referem-se aos rendimentos auferidos com aplicações financeiras no decorrer de 2020.

7) CONTINGENCIAS PASSIVAS

Na data do encerramento do Balanço foi identificado junto ao depto jurídico, a existência das seguintes ações contra a Associação:

a) Trabalhista:



INEDITORIAL

Processo nº 0012264.88.2015.5.15.0096 (TRT-15), tendo como objeto indenização da estabilidade por acidente de trabalho, rescisão indireta, multas do 467 e 477 da CLT. Valor da Causa R\$ 83.000,00 . Provável a Entidade venha a perder este processo. Provisão Contábil já constituída em 31/12/2019.

b) Cível:

Processo nº 1002189-08.2019.8.26.0053 (TJSP), tendo com objeto cobrança de valores supostamente devido pela CEDECA na prestação de contas com a FUNDAÇÃO CASA, parceria rescindida em 31/05/2016. Valor da causa R\$ 109.075,28. A cobrança perpetrada poderá trazer severos danos a organização financeira da Entidade e, conseqüentemente, aos trabalhos sociais desenvolvidos junto ao público. Provisão Contábil já constituída em 31/12/2019.

8) CONTINGÊNCIAS ATIVAS

Na data do encerramento do Balanço foi identificado junto ao depto jurídico, a existência das seguintes ações movidas pela Associação:

a) Cível:

Processo nº 5005465-28.2020.4.03.6128 (TRF3) – CRÉDITO TRIBUTÁRIO – Pedido, em face da União, de ressarcimento dos créditos PIS e SEFIP através de Ação de Repetição de Indébito, por cobrança indevida. Valor do Objeto R\$ 1.460.456,37.

9) SEGREGAÇÃO DE RECEITAS E DESPESAS:

RECURSOS PROPRIOS:	RECEITAS:	Doações/Contrib/Patrocínios	R\$ 32.501,50
		Doação de Alimentos	R\$ 83.357,35
		Financeiras	R\$ 68,79
		TOTAL	R\$ 115.927,64
	DESPESAS:	Desp.gerais/adm	R\$ 37.662,67
		Distribuição de Alimentos	(R\$ 83.357,35)
		Financeiras	R\$ 1.118,75
		TOTAL	(R\$ 122.138,77)
	RESULTADO OPERACIONAL	(R\$ 6.211,13)	
	RESULTADO RECURSOS PROPRIOS	(R\$ 6.211,13)	
CONVENIOS/PROJETOS:	RECEITAS;	Mitra Diocesana	R\$ 0,00
	DESPESAS:	Serv.Terc./Mat.Diversos	(R\$ 6.000,00)
	RESULTADO CONVENIO PROJETOS	(R\$ 6.000,00)	
	RESULTADO DO EXERCICIO	(R\$ 12.211,13)	

Jundiaí/SP, 31 de Março de 2021.

Lucinda Cantoni Lopes
Presidente

Lilian Soldan Mantovani
Contadora CRC 1SP244965/O-6



INEDITORIAL

PARECER DO CONSELHO FISCAL

Como membros do Conselho Fiscal do CEDECA Centro de Defesa da Criança e do Adolescente, tendo em vista o Balanço Anual, do exercício 2020, declaramos ter analisado a documentação pertinente e de nada constataríamos de anormal nas operações, pois no mesmo encontramos resultados já esperados.

Pelo exposto recomendamos a aprovação do Balanço Anual do período de janeiro a dezembro de 2020.

Jundiaí, 04 de maio de 2021.

Presidente Romulo Prezotto
RG nº 32.534.691-4

Vice - Presidente do Conselho Fiscal Luciana Moreira Lourenço
RG nº 32.230.995-5

Secretaria do Conselho Fiscal Rosana Rossi
RG nº 12.906.514-6



PODER LEGISLATIVO

EDITAL N° 02, DE 11 DE MAIO DE 2021
DIVULGAÇÃO DA REMUNERAÇÃO
(§ 6° do artigo 39 da Constituição Federal)

LUCIANA MENDES PEREIRA RIVELLI AMÉLIO, Diretora Administrativa da Câmara Municipal de Jundiaí, no uso de suas atribuições legais,

FAZ SABER, em cumprimento ao § 6° do art. 39 da Constituição Federal, que:

1) As tabelas de remuneração dos cargos efetivos e comissionados, integrantes do Quadro de Pessoal do Legislativo – QPL, são as seguintes:

Valores	Grupo I	
	Grau	Nível
30h		
4075,26	A	I
4236,86	B	
4406,59	C	
4584,78	D	
4771,89	E	
4968,31	F	
5174,62	G	
5391,20	H	
5618,64	A	II
5857,43	B	
6108,15	C	
6371,42	D	
6647,85	E	
6938,12	F	
7242,93	G	
7562,92	H	
7898,91	A	III
8251,74	B	
8622,15	C	
9011,16	D	
9419,55	E	
9848,42	F	
10298,70	G	
10771,52	H	
Telefonista-repcionista		



PODER LEGISLATIVO

Valores
40h
3500,83
3635,10
3774,73
3921,34
4075,26
4236,86
4406,59
4584,78
4771,89
4968,31
5174,62
5391,20
5618,64
5857,41
6108,15
6371,42
6647,85
6938,12
7242,93
7562,92
7898,91
8251,74
8622,15
9011,16
9419,55
9848,42
10298,70
10771,52
11267,94
11789,18
12336,53
12911,21
13514,66
14148,25
14813,51
15512,06

Grupo II	
Grau	Nível
A	I
B	
C	
D	
E	
F	
G	
H	
A	II
B	
C	
D	
E	
F	
G	
H	
A	III
B	
C	
D	
E	
F	
G	
H	

Agente de Serviços Auxiliares

Grupo III	
Grau	Nível
A	I
B	
C	
D	
E	
F	
G	
H	
A	II
B	
C	
D	
E	
F	
G	
H	
A	III
B	
C	
D	
E	
F	
G	
H	

Agente de Transportes

Grupo IV	
Grau	Nível
A	I
B	
C	
D	
E	
F	
G	
H	
A	II
B	
C	
D	
E	
F	
G	
H	
A	III
B	
C	
D	
E	
F	
G	
H	

Agente de Serviços Administrativos

Grupo V	
Grau	Nível
A	I
B	
C	
D	
E	
F	
G	
H	
A	II
B	
C	
D	
E	
F	
G	
H	
A	III
B	
C	
D	
E	
F	
G	
H	

Ag. Man. Geral
Ag. Esp. Transp.
Ag. Serv. Reprog

Grupo VI	
Grau	Nível
A	I
B	
C	
D	
E	
F	
G	
H	
A	II
B	
C	
D	
E	
F	
G	
H	
A	III
B	
C	
D	
E	
F	
G	
H	

Agente de Serviços Tec.

Valores
40h
10569,37
11053,20
11561,22
12094,66
12654,76
13242,85
13860,30
14508,71
15189,47
15904,31
16654,88
17442,97
18270,45
19139,34
20051,65
21009,56
22015,44
23071,54
24180,49
25344,86
26567,46
27851,18
29199,07
30614,40
32100,45
33660,86
35299,24
37019,55
38825,91
40722,51
42714,04
44805,06
47000,66
49306,06

Grupo VII	
Grau	Nível
A	I
B	
C	
D	
E	
F	
G	
H	
A	II
B	
C	
D	
E	
F	
G	
H	
A	III
B	
C	
D	
E	
F	
G	
H	

Assessor de Serviços Técnicos

Grupo VIII	
Grau	Nível
A	I
B	
C	
D	
E	
F	
G	
H	
A	II
B	
C	
D	
E	
F	
G	
H	
A	III
B	
C	
D	
E	
F	
G	
H	

Assessor de Informática

Grupo IX	
Grau	Nível
A	I
B	
C	
D	
E	
F	
G	
H	
A	II
B	
C	
D	
E	
F	
G	
H	
A	III
B	
C	
D	
E	
F	
G	
H	

Procurador Jurídico
Procurador Jurídico da Presidência



PODER LEGISLATIVO

COMISSIONADOS

Símbolo	Vencimentos R\$
CC-0	26.298,57
CC-1	12.172,58
CC-2	10.492,21

2) O valor do subsídio do Presidente e dos Vereadores da Casa é de R\$ R\$ 10.438,63.

3) O valor da gratificação de “Pregoeiro” (FG-02) e de responsável pelo “Controle Interno” (FG-02) é de R\$ 830,33; sendo que a do membro da equipe de apoio (FG-03) é de R\$ 545,70.

4) Os valores da função de confiança (FC-01) e da gratificação (FG-01) são os seguintes:

Função de confiança - FC-01	Percentual
Chefe do Setor de Transportes	30% do vencimento
Chefe do Setor de Administração de Bens e Serviços	30% do vencimento
Chefe do Setor de Secretaria Legislativa	30% do vencimento

Função gratificada - FG-01	Percentual
Setor de Administração de Recursos Humanos	30% do vencimento
Setor de Comunicação	30% do vencimento
Setor de Informática	30% do vencimento
Cerimonial Institucional	30% do vencimento
Elaboração de Pareceres na área financeira	30% do vencimento
Elaboração de Projetos	30% do vencimento
Assessoria Técnico-Legislativa	30% do vencimento

5) O valor da remuneração de estagiário é de R\$ 2.200,00 (dois salários-mínimos).

Para que não se alegue ignorância, faz baixar o presente Edital que será publicado e afixado no local de costume.

Câmara Municipal de Jundiaí, em onze de maio de dois mil e vinte e um (11/05/2021).

LUCIANA M. P. RIVELLI AMÉLIO
Diretora Administrativa



APP JUNDIAÍ
A PREFEITURA A
UM TOQUE DE VOCÊ!



**TELEFONES
ÚTEIS**



ACOMPANHE A PREFEITURA
NAS REDES SOCIAIS.



SERVIÇOS AO
CIDADÃO