

IMPRENSA OFICIAL

PODER EXECUTIVO



Prefeitura de Jundiaí

10 DE DEZEMBRO DE 2021

EDIÇÃO 5016

SUMÁRIO

PODER EXECUTIVO

Administração.....	03 a 11
Leis.....	11 a 15
Decretos.....	16 e 17
Negócios Jurídicos e Cidadania.....	17 a 29
Gestão de Pessoas.....	29 a 33
Casa Civil.....	33
Governo e Finanças.....	33 e 34
Iprejun.....	34
Dae.....	34
Promoção da Saúde.....	34 a 57
Faculdade de Medicina de Jundiaí.....	58 e 59
Planejamento Urbano e Meio Ambiente.....	59
Infraestrutura e Serviços Públicos.....	60
Mobilidade e Transporte.....	60 e 61
Educação.....	61 e 62
Fundação Escola TVTEC Jundiaí.....	62
Fumas.....	62 a 66
Cultura.....	66 a 90

PODER LEGISLATIVO

Poder Legislativo.....	90
------------------------	----



**Prefeitura
de Jundiaí**



ADMINISTRAÇÃO

OUTROS DETALHES ACERCA DOS PROCEDIMENTOS DE COMPRAS, CUJO RESUMO DO ATO ESTÁ SENDO PUBLICADO NESTA EDIÇÃO NOS TERMOS DA LEGISLAÇÃO VIGENTE, ESTÃO NO SITE www.jundiai.sp.gov.br – LINK “COMPRA ABERTA” (NO CASO DE COMPRAS ELETRÔNICAS) OU NOS RESPECTIVOS PROCESSOS ADMINISTRATIVOS.

MUNICÍPIO DE JUNDIAÍ

EDITAL Nº 034, de 09 de dezembro de 2021 TOMADA DE PREÇOS Nº 022/2021 ÓRGÃO: Município de Jundiá OBJETO: Execução de obra de implantação de iluminação pública e arquitetônica (cênica) no viaduto São João Batista, Bairro Ponte São João, nesta cidade, entre empresas cadastradas detentoras do Certificado de Registro Cadastral (C.R.C.) neste Município ou no SICAF (Sistema de Cadastramento Unificado de Fornecedores – do Governo Federal) DISPONIBILIDADE DO EDITAL NA ÍNTEGRA: o edital (grátis) na íntegra, com todos os seus anexos, encontra-se disponível no “site” www.jundiai.sp.gov.br (acessar o link “Licitações/Compra Aberta” – Consulta de Licitações – Tomada de Preços) ou mediante pagamento de R\$ 10,00 (dez reais), no Paço Municipal “Nova Jundiá”, Departamento de Compras Governamentais – 4º andar – Ala Norte, de 2ª a 6ª feira, das 09:00 às 18:00 horas. VISITA TÉCNICA: agendamento prévio, no horário das 09:00 às 16:00 horas, através do e-mail ysilva@jundiai.sp.gov.br (servidor Yuri Henrique) ou pelos telefones (11) 4589-2656, (11) 4589-8471 e (11) 4589-8473, no período de até 01 (um) dia antes da data da entrega dos envelopes ENCERRAMENTO: 12 de janeiro de 2022, às 09:30 horas. ABERTURA: 10:00 horas do mesmo dia.

ALEXANDRE CASTRO NUNES

Diretor do Departamento de Compras Governamentais

RERRATIFICAÇÃO – Concorrência nº 009/2021 – Prestação de serviços de limpeza e conservação predial, de parques e praças com gerenciamento interno de resíduos sólidos recicláveis e comuns, e serviços gerais, com disponibilização de mão de obra, saneantes domissanitários, materiais e equipamentos, visando a obtenção de adequadas condições de salubridade e higiene dos prédios públicos do Município.

Processo Administrativo nº 14.066-9/2021.

I – Fica expedido “Novo Anexo IX – Metragem por local” com correções de locais e quantitativos, para a Concorrência em epígrafe, em substituição ao “Anexo IX – Metragem por local” do Edital de 23 de novembro de 2021, sendo que esse Novo Anexo estará disponível, na íntegra, no site www.jundiai.sp.gov.br (entrar no link “Licitações/Compra Aberta” – Consulta de Licitações – Concorrência) - grátis, sob o título “cc009-21 Novo Anexo IX” ou no Paço Municipal “Nova Jundiá”, Departamento de Compras Governamentais – 4º andar – Ala Norte, de 2ª a 6ª feira, das 09:00 às 18:00 horas, mediante o pagamento de R\$ 10,00 (dez reais).

II – Fica mantida a data da abertura da licitação, devido a alteração no Anexo IX não interferir na elaboração da proposta, uma vez que os quantitativos informados no modelo de proposta estão corretos e não sofreram quaisquer alterações.

III – As empresas que já acessaram a Concorrência, deverão realizar download do Novo Anexo supracitado para fins de participação no certame.

IV – Ficam ratificadas as demais cláusulas do Edital e Anexos da Concorrência nº 009/2021, de 23 de novembro de 2021, bem como a data de abertura programada para o dia 27 de dezembro de 2021, às 10:00 horas.

Jundiá, em 09 de dezembro de 2021.

ELOI DE CASTRO NETO

Gestor Adjunto de Administração

PREGÃO ELETRÔNICO Nº 443/2021

OBJETO: Aquisição de livros paradidáticos, destinados à Unidade de Gestão de Educação.

ENCAMINHAMENTO DA PROPOSTA COMERCIAL: pelo site www.jundiai.sp.gov.br - link “Licitações/Compra Aberta – Acesso ao Sistema – Pregão Eletrônico – Consultar Pregão Eletrônico”, até às 10:00 horas do dia 23 de dezembro de 2021.

Pregoeiro (a) responsável: FELIPE AUGUSTO DE ALMEIDA SOUZA.

PREGÃO ELETRÔNICO Nº 444/2021

OBJETO: Aquisição de uniformes esportivos para uso dos atletas do Município, destinados à Unidade de Gestão de Esporte e Lazer.

ENCAMINHAMENTO DA PROPOSTA COMERCIAL: pelo site www.jundiai.sp.gov.br - link “Licitações/Compra Aberta – Acesso ao Sistema – Pregão Eletrônico – Consultar Pregão Eletrônico”, até às 09:30 horas do dia 23 de dezembro de 2021.

Pregoeiro (a) responsável: AGATHA KARNER.

DISPONIBILIDADE DO EDITAL NA ÍNTEGRA: www.jundiai.sp.gov.br (entrar no link “Licitações/Compra Aberta” – Consulta de Licitações – Pregão Eletrônico – Consultar Pregão Eletrônico - Editais/Anexos) - grátis, ou no Paço Municipal “Nova Jundiá”, Departamento de Compras Governamentais – 4º andar, de 2ª a 6ª feira, das 09:00 às 18:00 horas, mediante o pagamento de R\$ 10,00 (dez reais) ABERTURA DA PROPOSTA COMERCIAL: logo após o término do seu encaminhamento SESSÃO DE LANCES: o início da sessão de lances dar-se-á logo após a abertura e classificação ou não das propostas.

ELOI DE CASTRO NETO

Gestor Adjunto de Administração

RERRATIFICAÇÃO E PRORROGAÇÃO – Pregão Eletrônico nº 386/2021 – Fornecimento de suplemento oral hipercalórico e hiperproteico, dieta em pó nutricionalmente completa, suplemento nutricional a base de aminoácidos e outros, para atendimento a Mandado Judicial, sob o Sistema de Registro de Preços.

Processo Administrativo nº 13.150-2/2021

I – O item 2.2. do Anexo I constante do Pregão Eletrônico em epígrafe, passa a vigor com a seguinte redação:

“2.2. No tocante aos itens 02 (Dieta em pó nutricionalmente completa com FOS) e 05 (Suplemento oral para cicatrização de feridas), o sabor que a empresa vencedora deverá ter a disposição para entrega ao Município deverá ser baunilha e para o item 01 (Suplemento oral hipercalórico e hiperproteico), o sabor que a empresa vencedora deverá ter a disposição para entrega ao Município deverá ser baunilha ou neutro.”

II – Em virtude da alteração acima, ficam reabertos os prazos inicialmente estabelecidos de acordo com a seguinte programação:

- DISPONIBILIDADE DO EDITAL NA ÍNTEGRA: www.jundiai.sp.gov.br (entrar no link “Licitações/Compra Aberta” – Consulta de Licitações – Pregão Eletrônico – Consultar Pregão Eletrônico – Editais/Anexos) – grátis, ou no Paço Municipal “Nova Jundiá”, Departamento de Compras Governamentais – 4º andar, de 2ª a 6ª feira, das 09:00 às 18:00 horas, mediante o pagamento de R\$ 10,00 (dez reais);

- ENCAMINHAMENTO DA PROPOSTA COMERCIAL: pelo site www.jundiai.sp.gov.br - link “Licitações/Compra Aberta – Acesso ao Sistema – Pregão Eletrônico – Consultar Pregão Eletrônico”, até o horário da abertura, que dar-se-á no dia 05 de janeiro de 2022, às 09:00 horas.

- PREGOEIRO RESPONSÁVEL: ELIZÂNGELA APARECIDA EFIGÊNIO

- SESSÃO DE LANCES: o início da sessão de lances dar-se-á logo após a abertura e classificação ou não das propostas.

III – Ficam ratificadas as demais cláusulas do Edital de Pregão Eletrônico nº 386/2021, de 09 de novembro de 2021.

Jundiá, em 09 de dezembro de 2021.

ELOI DE CASTRO NETO

Gestor Adjunto de Administração

RERRATIFICAÇÃO E PRORROGAÇÃO – Pregão Eletrônico nº 249/2021 – Prestação de serviços de contratação de plano de telefonia móvel, destinados à Unidade de Gestão de Promoção da Saúde.

Processo Administrativo nº 08.683-9/2021.

I – Ficam expedidos Novo Anexo I e Nova Minuta do Contrato para o Pregão Eletrônico supra, em substituição ao Anexo I e Minuta do Contrato atinentes ao Edital de 14 de setembro de 2021, acrescentando os itens 2.2., 6.1.1. e 6.1.1.1. e alterando a redação dos itens 3.1.1., 3.2.1., 3.5., 6.1. e 6.3. e os respectivos na Minuta do Contrato, sendo que o Novo Anexo e a Nova Minuta do Contrato estarão disponíveis, na íntegra, no site www.jundiai.sp.gov.br (entrar no link “Licitações/Compra Aberta” – Consulta de Licitações - Pregão Eletrônico – Consultar Pregão Eletrônico – Editais/Anexos) - grátis, sob os títulos “pe249-21 Novo Anexo I” e “pe249-21 Nova Minuta CT” ou no Paço Municipal “Nova Jundiá”, Departamento de Compras Governamentais – 4º andar – Ala Norte, de 2ª a 6ª feira, das 09:00 às 18:00 horas, mediante o pagamento de R\$ 10,00 (dez reais).

II – Em virtude da expedição do Novo Anexo I e Nova Minuta Contratual, ficam estipuladas as seguintes datas para o Pregão supra:



ADMINISTRAÇÃO

- ENCAMINHAMENTO DA PROPOSTA COMERCIAL: pelo site www.jundiai.sp.gov.br - link "Licitações/Compra Aberta – Acesso ao Sistema – Pregão Eletrônico – Consultar Pregão Eletrônico", até o horário da abertura, que dar-se-á no dia 23 de dezembro de 2021, às 09:00 horas.
- SESSÃO DE LANCES: o início da sessão de lances dar-se-á a partir de até 10 (dez) minutos após a abertura e classificação ou não das propostas.
- PREGOEIRA RESPONSÁVEL: HELOÍSA KLEMM SCARPIM III – As empresas interessadas deverão tomar ciência do Novo Anexo I e Nova Minuta do Contrato e reformularem suas propostas até o prazo acima, no sistema do Compra Aberta, caso julguem necessário.

Jundiaí, em 09 de dezembro de 2021.
ELOI DE CASTRO NETO
Gestor Adjunto de Administração

ATO DE ADJUDICAÇÃO de 09.12.2021

PREGÃO ELETRÔNICO Nº 385/2021 – Fornecimento de canaleta comum de concreto, bloco de concreto estrutural aparente vazado, bloco de concreto vedação vazado rustico e outros, sob o Sistema de Registro de Preços, destinados a Unidade de Gestão de Infraestrutura e Serviços Públicos, conforme Processo Administrativo 13.131-2/2021.
Face ao que consta dos autos, da Ata de Sessão Pública, da negociação de preços, da nossa análise dos documentos de habilitação, da coleta dos orçamentos pela Unidade de Gestão de Infraestrutura e Serviços Públicos. RESOLVEMOS:
I – ADJUDICAR o objeto da presente licitação à(s) empresa(s) abaixo, por apresentar(em) o(s) menor(es) preço(s) e atender(em) às exigências do edital, inclusive quanto aos requisitos de habilitação.
-MULTICOM COMERCIO DE MATERIAIS DE CONSTRUÇÃO LTDA EPP, Itens 01, 02, 03, 04, 05 e 06 cotas principais e reservadas.

GERMANO HELIO SGARIONI
Pregoeiro

ATO DE ADJUDICAÇÃO de 09 de dezembro de 2021

PREGÃO ELETRÔNICO Nº 388/21 – Aquisição de balcão térmico tipo banho maria, destinados à Unidade de Gestão de Educação.
Processo nº 13.161-9/21
Face ao que consta dos autos, após solicitação de redução de preços, análise de catálogo pela Unidade de Gestão de Educação, análise da documentação de habilitação e considerando que não houve interposição de recurso, RESOLVEMOS:
I – ADJUDICAR o objeto da presente licitação às empresas abaixo, por apresentarem os menores preços e atenderem às exigências do edital, inclusive quanto aos requisitos de habilitação:
- INOXCOOK COMERCIAL EIRELI EPP: item 01 (cota principal)
- CPX COMERCIO E SERVICOS EIRELI ME: item 01 (cota reservada).

ÉRIKA MELATO FRARE ROVERI
Pregoeira

ATO DE ADJUDICAÇÃO de 08 de dezembro de 2021

PREGÃO ELETRÔNICO Nº 393/2021 – Aquisição de rede laminada (concertina), malha losangular, com instalação, destinada à Unidade de Gestão de Cultura.
Processo Administrativo nº 13.353-2/2021.
Face ao que consta dos autos, da Ata de Sessão Pública, da negociação de preços, da análise dos documentos de habilitação e considerando que não houve interposição de recurso no prazo legal concedido, RESOLVEMOS:
I – ADJUDICAR o objeto da presente licitação à empresa abaixo, por apresentar o menor preço e atender às exigências do edital, inclusive quanto aos requisitos de habilitação:
- PAULA GONÇALVES DA SILVA ME: item 01.

FELIPE AUGUSTO DE ALMEIDA SOUZA
Pregoeiro

RESUMO DO DESPACHO DE ADJUDICAÇÃO DA CHEFE DA DIVISÃO DE COMPRAS

Convite Eletrônico nº 053/2021
Processo nº 13.580-0/2021
Órgão Gestor: Unidade de Gestão de Educação.
Objeto: Aquisição de encanteirador para uso na horta escolar do projeto Vale Verde.
Face ao que consta dos autos, resolvemos:
I – ADJUDICAR o objeto da presente licitação à empresa TRATOR AGRO IMPLEMENTOS AGRICOLAS LTDA por ofertar o menor valor e atender às exigências da Carta-Convite.

RESUMO DO DESPACHO DE HOMOLOGAÇÃO

Pregão Eletrônico nº 365/21 – Aquisição de areia fina branca, especial para quadras de areia, destinada à Unidade de Gestão de Esporte e Lazer, HOMOLOGADO à empresa abaixo, conforme processo administrativo nº. 12.777-3/21:
- MULTICOM COMERCIO DE MAT DE CONSTRUÇÃO LTDA EPP: item 01 - cotas principal e reservada (R\$ 85.000,00).

(LUÍS CLÁUDIO CICCHETTO TARALLO)
Gestor da Unidade de Esporte e Lazer

DESPACHO DE HOMOLOGAÇÃO

UGE, em 09 de dezembro de 2021
Face ao que consta dos autos, HOMOLOGO o PREGÃO PRESENCIAL Nº 001/2021 para fornecimento de uniformes escolares, sob Sistema de Registro de Preços, destinado à Unidade de Gestão de Educação, de acordo com o processo administrativo nº 11.696-6/2021, à empresa abaixo:
- H. SOUZA GONÇALVES COMERCIAL – EIRELI: LOTE 01 – COTA PRINCIPAL E COTA RESERVADA (ITEM 01 – R\$ 40,00/PC; ITEM 02 – R\$ 29,75/PC; ITEM 03 – R\$ 29,75/PC; ITEM 04 – R\$ 21,00/PC e ITEM 05 – R\$ 82,00/PC)

VASTI FERRARI MARQUES
Gestora da Unidade de Educação

RESUMO DO DESPACHO DE HOMOLOGAÇÃO

Pregão Eletrônico nº 238/21 – Fornecimento e instalação de cobertura de acesso em estrutura metálica, diversos tamanhos, nas unidades escolares da Unidade de Gestão de Educação, sob o Sistema de Registro de Preços, HOMOLOGADO à empresa abaixo, conforme processo administrativo nº. 8.089-9/21
- DUTRA COMÉRCIO E SERVIÇOS EIRELI – ME: lote 01: item 01 (R\$ 1.249,00 p/ m2); item 02 (R\$ 1.297,00 p/ m2); item 03 (R\$ 1.299,00 p/ m2) e item 04 (R\$ 1.317,00 p/ m2).

(VASTI FERRARI MARQUES)
Gestora da Unidade de Educação

RESUMO DO DESPACHO DE HOMOLOGAÇÃO

PREGÃO ELETRÔNICO Nº 412/2021 – Aquisição de balança eletrônica digital, sanduicheira elétrica, batedeira planetária industrial e outros, destinado a Unidade de Gestão de Educação, HOMOLOGADO à empresa abaixo, conforme Processo Administrativo nº 13.712-9/2021:
- DIGIPLUS TECNOLOGIA EIRELI – item 05.....R\$ 17.200,00;
- TURBO SYSTEM COMERCIO REPRESENTAÇÕES E SERVIÇOS LTDA – itens 01, 02, 03, 04 e 06.....R\$ 11.305,28;
- CRISTAL SUL COMERCIO VAREJISTA DE EQUIPAMENTOS EIRELI – itens 07 e 08.....R\$ 19.998,00

VASTI FERRARI MARQUES
Gestora da Unidade de Educação

EXTRATO DA JUSTIFICATIVA

Processo nº 12.601-5/21 (Apenso Processo nº 10.348-5/21)



ADMINISTRAÇÃO

Inexigibilidade de Licitação nº 021/21

I - Objeto: Aquisição de produtos e serviços da empresa MINDLAB DO BRASIL LTDA para continuidade no desenvolvimento do projeto "Mente Inovadora" em 76 (setenta e seis) escolas do Sistema Municipal de Ensino, cujo órgão gestor é a Unidade de Gestão de Educação.

II - Fundamento Legal: artigo 25, "caput", c/c art. 26, da Lei Federal 8.666/93.

III - Valor Global: R\$ 14.279.484,96 (quatorze milhões, duzentos e setenta e nove mil, quatrocentos e oitenta e quatro reais e noventa e seis centavos).

IV - Prazo Contratação: 02 (dois) anos.

V - Justificativa: A presente contratação, foi motivada pelos resultados positivos já obtidos com a implantação do projeto "Mente Inovadora" cuja continuidade e ampliação se mostra necessária para que o proveito na área de matemática, com jogos de raciocínio lógico e com transcendência para outras áreas do conhecimento, inclusive relações entre os conteúdos conceituais, procedimentais e atitudinais se mantenha e amplie. Os conceitos propostos estão em consonância com os Parâmetros Curriculares Nacionais, com a Proposta Curricular da Secretaria Municipal de Educação e Esportes e com todas as diretrizes do MEC.

A escolha da empresa proponente se deu pela exclusividade na edição, publicação, distribuição e comercialização do projeto com seus respectivos produtos, consoante consta do documento de exclusividade, expedido pela Câmara Brasileira do Livro, constante dos autos do Processo Administrativo nº 10.348-5/21.

O preço proposto é vantajoso e condiz com o custo dos produtos compreendidos no projeto, considerada, notadamente, a criação produto de trabalho intelectual didático pedagógico de natureza singular conforme documentado nos autos do citado processo administrativo.

MARIA ANGELA OLIVEIRA DELGADO

Diretora do Departamento de Alimentação e Nutrição

UGE, em 09 de dezembro de 2021.

Ratifica a escolha, face justificativa da Sra. Diretora Departamento de Alimentação e Nutrição, constante dos autos.

Publique-se o respectivo Extrato.

VASTI FERRAI MARQUES

Gestora da Unidade de Educação

EXTRATO

ATA DE REGISTRO DE PREÇOS. INTERESSADO: MUNICÍPIO DE JUNDIAÍ. DETENTOR DA ATA: AMC SAÚDE COMERCIAL HOSPITALAR EIRELI ME. PROCESSO Nº 11620-6/2021. ASSINATURA: 02/12/2021. OBJETO: Fornecimento futuro de FRASCO DESCARTÁVEL PARA DIETA ENTERAL 300ML, EQUIPO MACRO GO. VALOR(ES):Item(ns): 4 - DIETA ENTERAL INFANTIL HIPERCALORICA COM FIBRAS-DIETA LIQUIDA NUTRICIONALMENTE COMPLETA-CONTENDO NO MÍNIMO 1,5 KCAL/ML-CONTENDO FIBRAS SOLÚVEIS E INSOLÚVEIS-ISENTA DE GLUTEN-SEM LACTOSE ADICIONADA-O PRODUTO DEVE CONTER:-. MÍNIMO DE 10% DE PROTEÍNAS-. MÍNIMO DE 49% DE CARBOIDRATOS-. MÁXIMO DE 40% DE LIPÍDEOS-ACONDICIONADA EM EMBALAGEM TETRA PACK, FRASCO PLASTICO OU-PACK CONTENDO 200 OU 250 OU 500 OU 1000 ML.-TRAZER EXTERNAMENTE DADOS DE IDENTIFICACAO, PROCEDENCIA,-INFORMACOES NUTRICIONAIS E QUANTIDADE DO PRODUTO, LOTE, VA-LIDADE E NUMERO DO REGISTRO-ATENDER AS ESPECIFICACOES TECNICAS DA NTA 83 DO DECRETO-ESTADUAL N. 12.486 DE 20/10/1978-O PRAZO DE VALIDADE MINIMO DEVE SER DE 09 MESES A PARTIR-DATA DE ENTREGA-REGISTRO NO MINISTERIO DA SAUDE- MARCA: FREBINI ENERGY FIBRE / FRESENIUS - R\$ 55.0000 POR LITRO - COTA RESERVADA. MODALIDADE: PREGÃO ELETRÔNICO Nº 327/2021. PRAZO DE VIGÊNCIA DA ATA: 12 (doze) meses. PROPONENTES: 24

EXTRATO

ATA DE REGISTRO DE PREÇOS. INTERESSADO: MUNICÍPIO DE JUNDIAÍ. DETENTOR DA ATA: ANBIOTON IMPORTADORA LTDA. PROCESSO Nº 11620-6/2021. ASSINATURA: 02/12/2021. OBJETO: Fornecimento futuro de FRASCO DESCARTÁVEL PARA DIETA ENTERAL 300ML, EQUIPO MACRO GO. VALOR(ES):Item(ns): 7 - SUPLEMENTO ORAL INFANTIL EM PÓ-DIETA NORMOCALÓRICA,

NORMOPROTEICA E NORMOLIPÍDICA-O PRODUTO DEVE CONTER:-. MINIMO DE 9% DE PROTEINA-. MINIMO DE 53% DE CARBOIDRATO-. MAXIMO DE 44% DE LIPIDEOS-ACONDICIONADA EM EMBALAGEM TIPO LATA DE ALUMÍNIO, ÍNTEGRA,-RESISTENTE, HERMETICAMENTE FECHADA, LIMPA, CONTENDO-400 A 900G DO PRODUTO.-A ROTULAGEM DEVE ATENDER A LEGISLAÇÃO VIGENTE E CONTER-INFORMAÇÕES QUANTO A IDENTIFICAÇÃO, PROCEDÊNCIA, LOTE,-VALIDADE E REGISTRO JUNTO AO MINISTÉRIO DA SAÚDE.-ATENDERAS ESPECIFICAÇÕES TÉCNICAS DA NTA 83 DO DECRETO-ESTADUAL Nº 12.486 DE 20/10/1978.-O PRAZO DE VALIDADE MÍNIMO DEVE SER DE 09 MESES A PARTIR-DATA DA ENTREGA.-SABOR: VIDE OBSERVAÇÃO DO ITEM-MARCA: NUTREN JÚNIOR / NESTLÉ - LATA 400 GRAMAS - R\$ 55.1600 POR QUILO - COTA PRINCIPAL. MODALIDADE: PREGÃO ELETRÔNICO Nº 327/2021. PRAZO DE VIGÊNCIA DA ATA: 12 (doze) meses. PROPONENTES: 24

EXTRATO

ATA DE REGISTRO DE PREÇOS. INTERESSADO: MUNICÍPIO DE JUNDIAÍ. DETENTOR DA ATA: CM HOSPITALAR S/A. PROCESSO Nº 11620-6/2021. ASSINATURA: 02/12/2021. OBJETO: Fornecimento futuro de FRASCO DESCARTÁVEL PARA DIETA ENTERAL 300ML, EQUIPO MACRO GO. VALOR(ES):Item(ns): 12 - DIETA PÓ NUTRICIONALMENTE COMPLETA/ORAL E ENTERAL-INDICADA PARA CRIANÇAS A PARTIR DE 1 ANO COM DIFICULDADE-DE ABSORÇÃO DE PROTEÍNA E RETARDO DE Esvaziamento Gástrico.-SABOR BAUNILHA-ISENTA DE GLUTEN-SEM LACTOSE ADICIONADA-ACONDICIONADA EM EMBALAGEM DE LATA DE ALUMÍNIO OU POTE-PLÁSTICO, CONTENDO ENTRE 400 OU 800G DE PRODUTO.-EMBALAGEM PRIMÁRIA ÍNTEGRA, RESISTENTE, HERMETICAMENTE-FECHADA, LIMPA.-ROTULAGEM DEVE ATENDER A LEGISLAÇÃO VIGENTE, E DIZERES-QUANTO A IDENTIFICAÇÃO, PROCEDÊNCIA, VALIDADE, LOTE, NÚMERO-DO REGISTRO JUNTO AO MINISTÉRIO DA SAÚDE.-ATENDER AS ESPECIFICAÇÕES TÉCNICAS DA NTA 83 DO DECRETO-ESTADUAL Nº 12.486 DE 20/10/1978.-O PRODUTO DEVERÁ CONTER: MÍNIMO 12% PROTEÍNA (100% PRO-TEÍNA DO SORO DO LEITE HIDROLISADA), MÍNIMO 54% CARBOIDRATO,-MÁXIMO 35% DE LIPIDEOS.-ATENDER 100% IDR PARA VITAMINAS E SAIS MINERAIS EM NO-MÁXIMO 1500 CALORIAS.-DENSIDADE CALÓRICA(KCAL / ML): MIN 1,0.-PRAZO DE VALIDADE: MÍNIMO DE 09 MESES A PARTIR DA DATA DE-ENTREGA.- MARCA: PEPTAMEN ACE 400GR/ NESTLE - R\$ 334.5000 POR QUILO - COTA PRINCIPAL.14 - DIETA LÍQUIDA NUTRICIONALMENTE COMPLETA/ NUTRIÇÃO ENTERAL-HIPERCALÓRICA, NORMOPROTEICA E NORMOLIPÍDICA.-ISENTA DE SACAROSE E GLÚTEN.-PREFERENCIALMENTE SEM SABOR.-CONTENDO FIBRAS SOLÚVEIS E INSOLÚVEIS.-ACONDICIONADA EM EMBALAGEM TETRA PACK , FRASCO DE VIDRO OU-PLÁSTICO, CONTENDO 500 OU 1000 ML.-EMBALAGEM PRIMÁRIA ÍNTEGRA, RESISTENTE, HERMETICAMENTE-FECHADA, LIMPA.-A ROTULAGEM DEVE ATENDER A LEGISLAÇÃO VIGENTE E CONTER-INFORMAÇÕES QUANTO A PROCEDÊNCIA, QUANTIDADE, PRAZO DE-VALIDADE, LOTE E REGISTRO JUNTO AO MINISTÉRIO DA SAÚDE.-ATENDER AS ESPECIFICAÇÕES TÉCNICAS DA NTA 83 DO DECRETO-Nº 12.486 DE 20/10/1978-O PRODUTO EM 100 ML DEVERÁ CONTER: MÍNIMO 15% PROTEÍNA,-MINIMO 41% CARBOIDRATO , MÁXIMO-42% DE LIPÍDIOS.-ATENDER 100% IDR PARA VITAMINAS E SAIS MINERAIS EM NO-MÁXIMO 1500 CALORIAS.-DENSIDADE CALÓRICA (KCAL/ML): MÍNIMO 1.5.-PRAZO DE VALIDADE MÍNIMO DE 09 MESES A PARTIR DA DATA DA-ENTREGA.- MARCA: ISOSOURCE 1.5 1L/NESTLE - R\$ 13.6800 POR LITRO - COTA PRINCIPAL.14 - DIETA LÍQUIDA NUTRICIONALMENTE COMPLETA/ NUTRIÇÃO ENTERAL-HIPERCALÓRICA, NORMOPROTEICA E NORMOLIPÍDICA.-ISENTA DE SACAROSE E GLÚTEN.-PREFERENCIALMENTE SEM SABOR.-CONTENDO FIBRAS SOLÚVEIS E INSOLÚVEIS.-ACONDICIONADA EM EMBALAGEM TETRA PACK , FRASCO DE VIDRO OU-PLÁSTICO, CONTENDO 500 OU 1000 ML.-EMBALAGEM PRIMÁRIA ÍNTEGRA, RESISTENTE, HERMETICAMENTE-FECHADA, LIMPA.-A ROTULAGEM DEVE ATENDER A LEGISLAÇÃO VIGENTE E CONTER-INFORMAÇÕES QUANTO A PROCEDÊNCIA, QUANTIDADE, PRAZO DE-VALIDADE, LOTE E REGISTRO JUNTO AO MINISTÉRIO DA SAÚDE.-ATENDER AS ESPECIFICAÇÕES TÉCNICAS DA NTA 83 DO DECRETO-Nº 12.486 DE 20/10/1978-O PRODUTO EM 100 ML DEVERÁ CONTER: MÍNIMO 15% PROTEÍNA,-MINIMO 41% CARBOIDRATO ,



ADMINISTRAÇÃO

MÁXIMO-42% DE LIPÍDIOS.-ATENDER 100% IDR PARA VITAMINAS E SAIS MINERAIS EM NO-MÁXIMO 1500 CALORIAS.-DENSIDADE CALÓRICA (KCAL/ML) : MÍNIMO 1.5-PRAZO DE VALIDADE MÍNIMO DE 09 MESES A PARTIR DA DATA DA-ENTREGA.- MARCA: ISOSOURCE 1.5 1L/NESTLE - R\$ 13.6800 POR LITRO - COTA RESERVADA. MODALIDADE: PREGÃO ELETRÔNICO Nº 327/2021. PRAZO DE VIGÊNCIA DA ATA: 12 (doze) meses. PROPONENTES: 24

EXTRATO

ATA DE REGISTRO DE PREÇOS. INTERESSADO: MUNICÍPIO DE JUNDIAÍ. DETENTOR DA ATA: DROGARIA POPULAR MELHOR PREÇO EIRELI EPP. PROCESSO Nº 11620-6/2021. ASSINATURA: 02/12/2021. OBJETO: Fornecimento futuro de FRASCO DESCARTÁVEL PARA DIETA ENTERAL 300ML, EQUIPO MACRO GO. VALOR(ES):Item(ns): 6 - FORMULA NUTRICIONALMENTE COMPLETA/ ENTERAL E ORAL:-HIPERCALÓRICA E NORMOPROTEICA.-ISENTA DE GLÚTEN E SACAROSE.-CONTENDO FIBRAS E LCPUFAS-ACONDICIONADA EM LATA DE ALUMÍNIO CONTENDO 400G DO PRODUTO-EMBALAGEM PRIMÁRIA ÍNTEGRA, RESISTENTE, HERMETICAMENTE-FECHADA E LIMPA.-ROTULAGEM DEVE ATENDER LEGISLAÇÃO VIGENTE E CONTER-INFORMAÇÕES QUANTO A PROCEDÊNCIA, QUANTIDADE, LOTE, -DATA DE VALIDADE E REGISTRO JUNTO AO-MINISTÉRIO DA SAÚDE-O PRODUTO DEVERÁ CONTER EM 100 G : MÍNIMO 11% PROTEÍNA,-MÍNIMO 40% CARBOIDRATO, MÁXIMO 49% DE LIPÍDIOS.-ATENDER 100% IDR PARA VITAMINAS E SAIS MINERAIS EM NO-MÁXIMO 500 CALORIAS-PRAZO DE VALIDADE MÍNIMO 09 MESES A PARTIR DA DATA DA-ENTREGA.- MARCA: INFATRINI - DANONE - R\$ 361.7100 POR QUILO - COTA RESERVADA. MODALIDADE: PREGÃO ELETRÔNICO Nº 327/2021. PRAZO DE VIGÊNCIA DA ATA: 12 (doze) meses. PROPONENTES: 24

EXTRATO

ATA DE REGISTRO DE PREÇOS. INTERESSADO: MUNICÍPIO DE JUNDIAÍ. DETENTOR DA ATA: ELEDA LAB IND E COM DE PROD NAT E ORG EIRELI EPP. PROCESSO Nº 11620-6/2021. ASSINATURA: 02/12/2021. OBJETO: Fornecimento futuro de FRASCO DESCARTÁVEL PARA DIETA ENTERAL 300ML, EQUIPO MACRO GO. VALOR(ES):Item(ns): 9 - DIETA COM PROTEÍNA DE SOJA EM PÓ.-DIETA EM PÓ A BASE DE SOJA PARA NUTRIÇÃO ENTERAL E ORAL-ISENTO DE LACTOSE E GLÚTEN-SEM ADICAO DE SACAROSE-ACONDICIONADO EM LATA DE ALUMÍNIO OU POTE PLÁSTICO-CONTENDO DE 400 OU 800G DE PRODUTO-EMBALAGEM PRIMÁRIA ÍNTEGRA, RESISTENTE, HERMETICAMENTE-FECHADA E LIMPA-ROTULAGEM DEVE ATENDER A LEGISLAÇÃO VIGENTE CONTENDO-INFORMAÇÕES SOBRE A PROCEDÊNCIA, QUANTIDADE, LOTE,-VALIDADE E REGISTRO JUNTO AO MINISTÉRIO DA SAÚDE-O PRODUTO DEVE CONTER:-MÍNIMO DE 14% DE PROTEÍNA (MÍNIMO DE 55% DE PROTEÍNA-ISOLADA DE SOJA)-MÍNIMO DE 53% DE CARBOIDRATO-MÁXIMO DE 32% DE LIPÍDIOS-DENSIDADE CALÓRICA: MÍNIMO DE 1,0 KCAL/ML-O PRAZO DE VALIDADE DEVE SER DE NO MÍNIMO 09 MESES NA-DATA DA ENTREGA-SABOR: CONFORME ANEXO- MARCA: NUTRO PREMIUM SOY - LATA 800G - PRLV - R\$ 52.9300 POR QUILO - COTA RESERVADA. MODALIDADE: PREGÃO ELETRÔNICO Nº 327/2021. PRAZO DE VIGÊNCIA DA ATA: 12 (doze) meses. PROPONENTES: 24

EXTRATO

ATA DE REGISTRO DE PREÇOS. INTERESSADO: MUNICÍPIO DE JUNDIAÍ. DETENTOR DA ATA: FARMA 2 PRODUTOS PARA SAUDE LTDA EPP. PROCESSO Nº 11620-6/2021. ASSINATURA: 02/12/2021. OBJETO: Fornecimento futuro de FRASCO DESCARTÁVEL PARA DIETA ENTERAL 300ML, EQUIPO MACRO GO. VALOR(ES):Item(ns): 1 - FRASCO DESCARTÁVEL PARA DIETA ENTERAL (300ML)-ACONDICIONAMENTO E ADMINISTRAÇÃO DE DIETA ENTERAL-DUPLA GRADUAÇÃO EM RELEVO NA MESMA FACE-ESCALA VOLUMÉTRICA DE 50 ML-CONFECCIONADO EM POLIETILENO ATOXICO-TRANSPARENTE, INODORO, SEM RIGIDEZ-ESPESSURA ADEQUADA QUE PROPORCIONE ALTA RESISTENCIA-ALCA COM TRAVA-DOBRAVEL COM PERFEITO ENCAIXE, A FIM DE MANTER O FRASCO NO-PLANO VERTICAL-BOCAL COM ESPACO SUFICIENTE PARA O ENVASE MANUAL-TAMPA DE ROSCA OU LACRE QUE PROPORCIONE ENCAIXE E VEDACAO-PROTETOR DE BICO DA TAMPA PROVIDO DE PELICULA DE INVIOLA-LIDADE-ADAPTADOR PARA RECEBER QUALQUER TIPO DE EQUIPO PADRAO

E-UNIVERSAL, OU OS ESPECIFICOS PARA DIETA ENTERAL-ACOMPANHAR ETIQUETA ADESIVA PARA IDENTIFICACAO DA DIETA.-SEGUNDO RDC 63 DA ANVISA-EMBALAGEM PLASTICA INDIVIDUAL LACRADA PARA GARANTIR A HI-GIENE E INTEGRIDADE DO PRODUTO-TRAZER EXTERNAMENTE OS DADOS DE IDENTIFICACAO, PROCEDENCIA-E PRAZO DE VALIDADE-MARCA: BIOMEDICA - R\$ 0.7100 POR PECA - COTA PRINCIPAL.1 - FRASCO DESCARTAVEL PARA DIETA ENTERAL (300ML)-ACONDICIONAMENTO E ADMINISTRAÇÃO DE DIETA ENTERAL-DUPLA GRADUAÇÃO EM RELEVO NA MESMA FACE-ESCALA VOLUMÉTRICA DE 50 ML-CONFECCIONADO EM POLIETILENO ATOXICO-TRANSPARENTE, INODORO, SEM RIGIDEZ-ESPESSURA ADEQUADA QUE PROPORCIONE ALTA RESISTENCIA-ALCA COM TRAVA-DOBRAVEL COM PERFEITO ENCAIXE, A FIM DE MANTER O FRASCO NO-PLANO VERTICAL-BOCAL COM ESPACO SUFICIENTE PARA O ENVASE MANUAL-TAMPA DE ROSCA OU LACRE QUE PROPORCIONE ENCAIXE E VEDACAO-PROTETOR DE BICO DA TAMPA PROVIDO DE PELICULA DE INVIOLA-LIDADE-ADAPTADOR PARA RECEBER QUALQUER TIPO DE EQUIPO PADRAO E-UNIVERSAL, OU OS ESPECIFICOS PARA DIETA ENTERAL-ACOMPANHAR ETIQUETA ADESIVA PARA IDENTIFICACAO DA DIETA.-SEGUNDO RDC 63 DA ANVISA-EMBALAGEM PLASTICA INDIVIDUAL LACRADA PARA GARANTIR A HI-GIENE E INTEGRIDADE DO PRODUTO-TRAZER EXTERNAMENTE OS DADOS DE IDENTIFICACAO, PROCEDENCIA-E PRAZO DE VALIDADE-MARCA: BIOMEDICA - R\$ 0.7100 POR PECA - COTA RESERVADA.2 - EQUIPO MACRO GOTEJADOR PARA NUTRICAÇÃO ENTERAL-ADMINISTRAÇÃO DA DIETA POR GOTEJAMENTO GRAVITACIONAL, SEM-FILTRO-ESTERIL-DESCARTAVEL-CONFECCIONADO EM PLASTICO ATOXICO-CAMARA GOTEJADORA FLEXIVEL, TRANSPARENTE-DOTADO DE CONECTOR DE PONTA PERFURANTE, PADRAO UNIVERSAL,-COM PROTETOR PARA FIXACAO E AJUSTE A QUALQUER RECIPIENTE-DE DIETA-TUBO EXTENSOR FLEXIVEL E TRANSLUCIDO-COM PINCA ROLETE PARA CONTROLE DE FLUXO RESISTENTE-CONECTOR ESCALONADO PARA TODOS OS DIAMETROS DE SONDAS UNI-VERSAIS COM TAMPA PROTETORA-EMBALADO INDIVIDUAL EM PAPEL GRAU CIRURGICO E FILME PLAS-TICO TRANSPARENTE EM PETALA-TRAZER EXTERNAMENTE DADOS DE IDENTIFICACAO, PROCEDENCIA,-LOTE E VALIDADE-REGISTRO NO MINISTERIO DA SAUDE-O PRAZO DE VALIDADE MINIMO DEVE SER DE 12 MESES A PARTIR-DA DATA DA ENTREGA- MARCA: BIOMASS - R\$ 1.0900 POR PECA - COTA PRINCIPAL.2 - EQUIPO MACRO GOTEJADOR PARA NUTRICAÇÃO ENTERAL-ADMINISTRAÇÃO DA DIETA POR GOTEJAMENTO GRAVITACIONAL, SEM-FILTRO-ESTERIL-DESCARTAVEL-CONFECCIONADO EM PLASTICO ATOXICO-CAMARA GOTEJADORA FLEXIVEL, TRANSPARENTE-DOTADO DE CONECTOR DE PONTA PERFURANTE, PADRAO UNIVERSAL,-COM PROTETOR PARA FIXACAO E AJUSTE A QUALQUER RECIPIENTE-DE DIETA-TUBO EXTENSOR FLEXIVEL E TRANSLUCIDO-COM PINCA ROLETE PARA CONTROLE DE FLUXO RESISTENTE-CONECTOR ESCALONADO PARA TODOS OS DIAMETROS DE SONDAS UNI-VERSAIS COM TAMPA PROTETORA-EMBALADO INDIVIDUAL EM PAPEL GRAU CIRURGICO E FILME PLAS-TICO TRANSPARENTE EM PETALA-TRAZER EXTERNAMENTE DADOS DE IDENTIFICACAO, PROCEDENCIA,-LOTE E VALIDADE-REGISTRO NO MINISTERIO DA SAUDE-O PRAZO DE VALIDADE MINIMO DEVE SER DE 12 MESES A PARTIR-DA DATA DA ENTREGA-MARCA: BIOMASS - R\$ 1.0900 POR PECA - COTA RESERVADA. MODALIDADE: PREGÃO ELETRÔNICO Nº 327/2021. PRAZO DE VIGÊNCIA DA ATA: 12 (doze) meses. PROPONENTES: 24

EXTRATO

ATA DE REGISTRO DE PREÇOS. INTERESSADO: MUNICÍPIO DE JUNDIAÍ. DETENTOR DA ATA: FRESENIUS KABI BRASIL LTDA.. PROCESSO Nº 11620-6/2021. ASSINATURA: 02/12/2021. OBJETO: Fornecimento futuro de FRASCO DESCARTÁVEL PARA DIETA ENTERAL 300ML, EQUIPO MACRO GO. VALOR(ES):Item(ns): 4 - DIETA ENTERAL INFANTIL HIPERCALORICA COM FIBRAS-DIETA LIQUIDA NUTRICIONALMENTE COMPLETA-CONTENDO NO MÍNIMO 1,5KCAL/ML-CONTENDO FIBRAS SOLÚVEIS E INSOLÚVEIS-ISENTA DE GLUTEN-SEM LACTOSE ADICIONADA-O PRODUTO DEVE CONTER:-. MÍNIMO DE 10% DE PROTEÍNAS-. MÍNIMO DE 49% DE CARBOIDRATOS-. MÁXIMO DE 40% DE LIPÍDEOS-ACONDICIONADA



ADMINISTRAÇÃO

EM EMBALAGEM TETRA PACK, FRASCO PLASTICO OU-PACK CONTENDO 200 OU 250 OU 500 OU 1000 ML.-TRAZER EXTERNAMENTE DADOS DE IDENTIFICACAO, PROCEDENCIA,-INFORMACOES NUTRICIONAIS E QUANTIDADE DO PRODUTO, LOTE, VA-LIDADE E NUMERO DO REGISTRO-ATENDER AS ESPECIFICACOES TECNICAS DA NTA 83 DO DECRETO-ESTADUAL N. 12.486 DE 20/10/1978-O PRAZO DE VALIDADE MINIMO DEVE SER DE 09 MESES A PARTIR-DATE DE ENTREGA-REGISTRO NO MINISTERIO DA SAUDE- MARCA: FREBINI ENERGY FIBRE - R\$ 50.0000 POR LITRO - COTA PRINCIPAL.8 - DIETA ENTERAL INFANTIL NORMOCALÓRICA COM FIBRAS-DIETA NORMOCALÓRICA E NORMOPROTEICA-O PRODUTO DEVE CONTER:-. MÍNIMO DE 10% DE PROTEÍNAS-. MÍNIMO DE 49% DE CARBOIDRATOS-. MÁXIMO DE 40% DE LIPÍDEOS-. DEVE CONTER FIBRAS SOLÚVEIS E INSOLÚVEIS-ACONDICIONADA EM EMBALAGEM ÍNTEGRA, RESISTENTE,-HERMETICAMENTE FECHADA E LIMPA-ACONDICIONADA EM EMBALAGEM TETRA PACK, FRASCO PLASTICO OU-PACK CONTENDO 200 OU 250 OU 500 OU 1000 ML.-A ROTULAGEM DEVE ATENDER A LEGISLAÇÃO VIGENTE E CONTER-INFORMAÇÕES QUANTO A IDENTIFICAÇÃO, PROCEDÊNCIA, LOTE,-VALIDADE E REGISTRO JUNTO AO MINISTÉRIO DA SAÚDE.-ATENDERAS ESPECIFICAÇÕES TÉCNICAS DANTA83 DO DECRETO-ESTADUAL Nº 12.486 DE 20/10/1978.-O PRAZO DE VALIDADE MÍNIMO DEVE SER DE 09 MESES A PARTIR-DA DATA DA ENTREGA.-MARCA: FREBINI ORIGINAL FIBRE - R\$ 33.5000 POR LITRO - COTA PRINCIPAL.8 - DIETA ENTERAL INFANTIL NORMOCALÓRICA COM FIBRAS-DIETA NORMOCALÓRICA E NORMOPROTEICA-O PRODUTO DEVE CONTER:-. MÍNIMO DE 10% DE PROTEÍNAS-. MÍNIMO DE 49% DE CARBOIDRATOS-. MÁXIMO DE 40% DE LIPÍDEOS-. DEVE CONTER FIBRAS SOLÚVEIS E INSOLÚVEIS-ACONDICIONADA EM EMBALAGEM ÍNTEGRA, RESISTENTE,-HERMETICAMENTE FECHADA E LIMPA-ACONDICIONADA EM EMBALAGEM TETRA PACK, FRASCO PLASTICO OU-PACK CONTENDO 200 OU 250 OU 500 OU 1000 ML.-A ROTULAGEM DEVE ATENDER A LEGISLAÇÃO VIGENTE E CONTER-INFORMAÇÕES QUANTO A IDENTIFICAÇÃO, PROCEDÊNCIA, LOTE,-VALIDADE E REGISTRO JUNTO AO MINISTÉRIO DA SAÚDE.-ATENDER AS ESPECIFICAÇÕES TÉCNICAS DA NTA 83 DO DECRETO-ESTADUAL Nº 12.486 DE 20/10/1978.-O PRAZO DE VALIDADE MÍNIMO DEVE SER DE 09 MESES A PARTIR-DA DATA DA ENTREGA.- MARCA: FREBINI ORIGINAL FIBRE - R\$ 33.5000 POR LITRO - COTA RESERVADA.10 - EMULSÃO DE LIPÍDEOS-NUTRIÇÃO ORAL E ENTERAL-ISENTO DE GLÚTEN-SABOR NEUTRO OU SEM SABOR-DENSIDADE CALÓRICA: MÍNIMO DE 4,5 KCAL/ML-ACONDICIONADO EM EMBALAGEM TETRA PACK OU FRASCO PLÁSTICO-ÍNTEGRO, RESISTENTE, HERMETICAMENTE FECHADO, LIMPO-O PRODUTO DEVE CONTER TCM E TCL OU APENAS TCL.-CONTER DE 120, 125 OU 200 ML DE PESO LIQUIDO-ROTULAGEM DEVE ATENDER LEGISLAÇÃO VIGENTE E CONTER-INFORMAÇÕES QUANTO A PROCEDÊNCIA, QUANTIDADE, LOTE,-VALIDADE E NÚMERO DO REGISTRO JUNTO AO MINISTÉRIO DA SAÚDE-ATENDER AS ESPECIFICAÇÕES TÉCNICAS DA NTA 83 DO DECRETO-ESTADUAL Nº 12.486 DE 20/10/1978-PRAZO DE VALIDADE MÍNIMO DE 09 MESES NA DATA DA ENTREGA- MARCA: FRESUBIN 5 KCAL SHOT - R\$ 70.3500 POR LITRO - COTA PRINCIPAL.10 - EMULSÃO DE LIPÍDEOS-NUTRIÇÃO ORAL E ENTERAL-ISENTO DE GLÚTEN-SABOR NEUTRO OU SEM SABOR-DENSIDADE CALÓRICA: MÍNIMO DE 4,5 KCAL/ML-ACONDICIONADO EM EMBALAGEM TETRA PACK OU FRASCO PLÁSTICO-ÍNTEGRO, RESISTENTE, HERMETICAMENTE FECHADO, LIMPO-O PRODUTO DEVE CONTER TCM E TCL OU APENAS TCL.-CONTER DE 120, 125 OU 200 ML DE PESO LIQUIDO-ROTULAGEM DEVE ATENDER LEGISLAÇÃO VIGENTE E CONTER-INFORMAÇÕES QUANTO A PROCEDÊNCIA, QUANTIDADE, LOTE,-VALIDADE E NÚMERO DO REGISTRO JUNTO AO MINISTÉRIO DA SAÚDE-ATENDER AS ESPECIFICAÇÕES TÉCNICAS DA NTA 83 DO DECRETO-ESTADUAL Nº 12.486 DE 20/10/1978-PRAZO DE VALIDADE MÍNIMO DE 09 MESES NA DATA DA ENTREGA-MARCA: FRESUBIN 5 KCAL SHOT - R\$ 70.3500 POR LITRO - COTA RESERVADA.11 - DIETA ENTERAL PARA CICATRIZAÇÃO-DIETA LÍQUIDA INDICADA PARA A CICATRIZAÇÃO DE AFECÇÕES-TECIDUAIS-DIETA HIPERPROTEICA, ACRESCIDADA DE ARGININA, VITAMINAS E-MINERAIS-ISENTO DE SACAROSE E GLÚTEN-SEM LACTOSE ADICIONADA-O PRODUTO DEVE CONTER:-MÍNIMO DE 20% DE PROTEÍNA (MÍNIMO DE 10% DE ARGININA)-MÍNIMO DE 48%

DE CARBOIDRATO-MÁXIMO DE 30% DE LIPÍDEOS-ENRIQUECIDO COM MICRONUTRIENTES, VITAMINA E, VITAMINA A,-VITAMINA C E ZINCO-ACONDICIONADO EM EMBALAGEM TETRA PACK, FRASCO DE VIDRO,-PLÁSTICO, CONTENDO 500 OU 1000ML DE PESO-LIQUIDO-EMBALAGEM PRIMÁRIA ÍNTEGRA, RESISTENTE, HERMETICAMENTE-FECHADA, LIMPA-A ROTULAGEM DEVERÁ ATENDER A LEGISLAÇÃO VIGENTE E CONTER-AS INFORMAÇÕES QUANTO A QUANTIDADE, PROCEDÊNCIA, VALIDADE,-LOTE E REGISTRO JUNTO AO MINISTÉRIO DA SAÚDE-ATENDER AS ESPECIFICAÇÕES TÉCNICAS DANTA83 DO DECRETO-ESTADUAL Nº 12486 DE 20/10/1978-DENSIDADE CALÓRICA: MÍNIMO DE 1,0 KCAL/ML-O PRAZO DE VALIDADE DEVE SER DE NO MÍNIMO 09 MESES NA DATA-DE ENTREGA- MARCA: RECONVAN - R\$ 26.5000 POR LITRO - COTA PRINCIPAL.11 - DIETA ENTERAL PARA CICATRIZAÇÃO-DIETA LÍQUIDA INDICADA PARA A CICATRIZAÇÃO DE AFECÇÕES-TECIDUAIS-DIETA HIPERPROTEICA, ACRESCIDADA DE ARGININA, VITAMINAS E-MINERAIS-ISENTO DE SACAROSE E GLÚTEN-SEM LACTOSE ADICIONADA-O PRODUTO DEVE CONTER:-MÍNIMO DE 20% DE PROTEÍNA (MÍNIMO DE 10% DE ARGININA)-MÍNIMO DE 48% DE CARBOIDRATO-MÁXIMO DE 30% DE LIPÍDEOS-ENRIQUECIDO COM MICRONUTRIENTES, VITAMINA E, VITAMINA A,-VITAMINA C E ZINCO-ACONDICIONADO EM EMBALAGEM TETRA PACK, FRASCO DE VIDRO,-PLÁSTICO, CONTENDO 500 OU 1000ML DE PESO-LIQUIDO-EMBALAGEM PRIMÁRIA ÍNTEGRA, RESISTENTE, HERMETICAMENTE-FECHADA, LIMPA-A ROTULAGEM DEVERÁ ATENDER A LEGISLAÇÃO VIGENTE E CONTER-AS INFORMAÇÕES QUANTO A QUANTIDADE, PROCEDÊNCIA, VALIDADE,-LOTE E REGISTRO JUNTO AO MINISTÉRIO DA SAÚDE-ATENDER AS ESPECIFICAÇÕES TÉCNICAS DA NTA 83 DO DECRETO-ESTADUAL Nº 12486 DE 20/10/1978-DENSIDADE CALÓRICA: MÍNIMO DE 1,0 KCAL/ML-O PRAZO DE VALIDADE DEVE SER DE NO MÍNIMO 09 MESES NA DATA-DE ENTREGA- MARCA: RECONVAN - R\$ 26.5000 POR LITRO - COTA RESERVADA.15 - DIETA LÍQUIDA NUTRICIONALMENTE COMPLETA / ENTERAL-NORMOCALÓRICA, NORMOLIPÍDICA E NORMOPROTEICA-ISENTO DE GLÚTEN E SACAROSE.-PREFERENCIALMENTE SEM SABOR.-CONTENDO FIBRAS SOLÚVEIS E INSOLÚVEIS.-ACONDICIONADA EM EMBALAGEM TETRA OU FRASCO PLÁSTICO CON-TENDO 500 OU 1000 ML DE PESO LÍQUIDO-EMBALAGEM PRIMÁRIA ÍNTEGRA, RESISTENTE, HERMETICAMENTE-FECHADA E LIMPA.-ROTULAGEM DEVE ATENDER LEGISLAÇÃO VIGENTE E CONTER INFOR-MAÇÕES QUANTO A PROCEDÊNCIA, QUANTIDADE, LOTE , PRAZO DE VA-LIDADE E REGISTRO JUNTO AO MINISTÉRIO DA SAÚDE.-O PRODUTOS EM 100 ML DEVERÁ CONTER : MÍNIMO 14% PROTEÍNA-(MÁXIMO DE PROTEÍNA ISOLADA DE SOJA : 49%), MÍNIMO 49%-DE CARBOIDRATO, MÁXIMO 35% DE LIPÍDIOS-ATENDER 100% IDR PARA VITAMINAS E SAIS MINERAIS EM NOMÁXIMO 1500 CALORIAS.-DENSIDADE CALÓRICA (KCAL/ML) MÍNIMO 1.0-PRAZO DE VALIDADE MÍNIMO 09 MESES A PARTIR DA DATA DA-ENTREGA.- MARCA: FRESUBIN ORIGINAL FIBRE - R\$ 12.5000 POR LITRO - COTA PRINCIPAL.15 - DIETA LÍQUIDA NUTRICIONALMENTE COMPLETA / ENTERAL-NORMOCALÓRICA, NORMOLIPÍDICA E NORMOPROTEICA-ISENTO DE GLÚTEN E SACAROSE.-PREFERENCIALMENTE SEM SABOR.-CONTENDO FIBRAS SOLÚVEIS E INSOLÚVEIS.-ACONDICIONADA EM EMBALAGEM TETRA OU FRASCO PLÁSTICO CON-TENDO 500 OU 1000 ML DE PESO LÍQUIDO-EMBALAGEM PRIMÁRIA ÍNTEGRA, RESISTENTE, HERMETICAMENTE-FECHADA E LIMPA.-ROTULAGEM DEVE ATENDER LEGISLAÇÃO VIGENTE E CONTER INFOR-MAÇÕES QUANTO A PROCEDÊNCIA, QUANTIDADE, LOTE , PRAZO DE VA-LIDADE E REGISTRO JUNTO AO MINISTÉRIO DA SAÚDE.-O PRODUTOS EM 100 ML DEVERÁ CONTER : MÍNIMO 14% PROTEÍNA-(MÁXIMO DE PROTEÍNA ISOLADA DE SOJA : 49%), MÍNIMO 49%-DE CARBOIDRATO, MÁXIMO 35% DE LIPÍDIOS-ATENDER 100% IDR PARA VITAMINAS E SAIS MINERAIS EM NOMÁXIMO 1500 CALORIAS.-DENSIDADE CALÓRICA (KCAL/ML) MÍNIMO 1.0-PRAZO DE VALIDADE MÍNIMO 09 MESES A PARTIR DA DATA DA-ENTREGA.- MARCA: FRESUBIN ORIGINAL FIBRE - R\$ 12.5000 POR LITRO - COTA RESERVADA. MODALIDADE: PREGÃO ELETRÔNICO Nº 327/2021. PRAZO DE VIGÊNCIA DA ATA: 12 (doze) meses. PROPONENTES: 24

EXTRATO



ADMINISTRAÇÃO

ATA DE REGISTRO DE PREÇOS. INTERESSADO: MUNICÍPIO DE JUNDIAÍ. DETENTOR DA ATA: LIFEMED INDL.EQUIP. ART. MED. HOSP. S.A. PROCESSO Nº 11620-6/2021. ASSINATURA: 02/12/2021. OBJETO: Fornecimento futuro de FRASCO DESCARTÁVEL PARA DIETA ENTERAL 300ML, EQUIPO MACRO GO. VALOR(ES):Item(ns): 3 - EQUIPO PARA BOMBA DE INFUSAO:-ESTERIL-DESCARTAVEL-APIROGENICO-ATOXICO-CONSTITUÍDO DE PONTA COM ROSCA E PERFURADOR UNIVERSAL-COM OU SEM CAMARA GOTEJADORA FLEXIVEL, DEPENDENDO DO-MODELO DE BOMBA DE INFUSAO QUE SERA ENTREGUE EM COMODATO-COM OU SEM PINCA CORTA FLUXO TIPO ROLETE FIRME E DE-FACIL MANEJO, DEPENDENDO DO MODELO DA BOMBA DE INFUSAO QUE-SERA ENTREGUE EM COMODATO-CONECTOR ESCALONADO TIPO ESPIGA, PARA TODOS OS DIAMETROS-DE Sonda-UNIVERSAIS COM TAMPA PROTETORA-EMBALADO INDIVIDUALMENTE EM PAPEL GRAU CIRURGICO E FILME-PLASTICO TRANSPARENTE COM ABERTURA EM PETALA-TRAZER EXTERNAMENTE DADOS DE IDENTIFICACAO PROCEDENCIA-LOTE E VALIDADE-REGISTRO NO MINISTERIO DA SAUDE-O PRAZO DE VALIDADE MINIMO DEVE SER DE 12 MESES A PARTIR-DA DATA DA ENTREGA-COM CESSAO DE EQUIPAMENTO BOMBA DE INFUSAO PARA INFUSÃO-DE DIETA ENTERAL COMO COMODATO-O EQUIPO E A BOMBA DE INFUSÃO DEVERÃO SER COMPATÍVEIS-CASO NECESSÁRIO DEVERÁ SER ENTREGUE UM EXTENSOR TIPO-ADAPTADOR UNIVERSAL- MARCA: LIFEMED - R\$ 16.9800 POR PECA - COTA PRINCIPAL.3 - EQUIPO PARA BOMBA DE INFUSAO:-ESTERIL-DESCARTAVEL-APIROGENICO-ATOXICO-CONSTITUÍDO DE PONTA COM ROSCA E PERFURADOR UNIVERSAL-COM OU SEM CAMARA GOTEJADORA FLEXIVEL, DEPENDENDO DO-MODELO DE BOMBA DE INFUSAO QUE SERA ENTREGUE EM COMODATO-COM OU SEM PINCA CORTA FLUXO TIPO ROLETE FIRME E DE-FACIL MANEJO, DEPENDENDO DO MODELO DA BOMBA DE INFUSAO QUE-SERA ENTREGUE EM COMODATO-CONECTOR ESCALONADO TIPO ESPIGA, PARA TODOS OS DIAMETROS-DE Sonda-UNIVERSAIS COM TAMPA PROTETORA-EMBALADO INDIVIDUALMENTE EM PAPEL GRAU CIRURGICO E FILME-PLASTICO TRANSPARENTE COM ABERTURA EM PETALA-TRAZER EXTERNAMENTE DADOS DE IDENTIFICACAO PROCEDENCIA-LOTE E VALIDADE-REGISTRO NO MINISTERIO DA SAUDE-O PRAZO DE VALIDADE MINIMO DEVE SER DE 12 MESES A PARTIR-DA DATA DA ENTREGA-COM CESSAO DE EQUIPAMENTO BOMBA DE INFUSAO PARA INFUSÃO-DE DIETA ENTERAL COMO COMODATO-O EQUIPO E A BOMBA DE INFUSÃO DEVERÃO SER COMPATÍVEIS-CASO NECESSÁRIO DEVERÁ SER ENTREGUE UM EXTENSOR TIPO-ADAPTADOR UNIVERSAL- MARCA: LIFEMED - R\$ 16.9800 POR PECA - COTA RESERVADA. MODALIDADE: PREGÃO ELETRÔNICO Nº 327/2021. PRAZO DE VIGÊNCIA DA ATA: 12 (doze) meses. PROPONENTES: 24

EXTRATO

ATA DE REGISTRO DE PREÇOS. INTERESSADO: MUNICÍPIO DE JUNDIAÍ. DETENTOR DA ATA: MB COM DE PROD NUTRIC E HOSPITALARES LTDA ME. PROCESSO Nº 11620-6/2021. ASSINATURA: 02/12/2021. OBJETO: Fornecimento futuro de FRASCO DESCARTÁVEL PARA DIETA ENTERAL 300ML, EQUIPO MACRO GO. VALOR(ES):Item(ns): 13 - DIETA EM PO HIPERPROTEICA SEM SABOR:-DIETA PÓ / NUTRIÇÃO ORAL-HIPERPROTEICA-ISENTO DE GLÚTEN;-SEM ADICAO DE SACAROSE-PODENDO OU NAO CONTER FIBRAS-ACONDICIONADA EM LATA DE ALUMÍNIO OU POTE PLÁSTICO, CON-TENDO 350 G A 740 G DO PRODUTO-EMBALAGEM PRIMÁRIA INTEGRÁ, RESISTENTE, HERMETICAMENTE-FECHADA, LIMPA.-A ROTULAGEM DEVE ATENDER A LEGISLAÇÃO VIGENTE E CONTER-INFORMAÇÕES QUANTO A PROCEDÊNCIA, QUANTIDADE, LOTE, VALIDADE E REGISTRO JUNTO AO MINISTÉRIO DA SAÚDE.- ATENDER ESPECIFICAÇÕES TÉCNICAS DA NTA 83 DO DECRETO Nº-12.486 DE 20/10/1978.-O PRODUTO EM 100 ML DEVERÁ CONTER MÍNIMO 20% DE PROTEÍNA,-MÍNIMO DE 34% CHO (100% MALTODEXTRINA)E MAXIMO 39% DE-LIPÍDIOS.-ATENDER 100 % IDR PARA VITAMINAS E SAIS MINERAIS EM NO-MÁXIMO 1500 CAL.-DENSIDADE CALÓRICA (KCAL/ML) : MÍNIMO 1.0-PRAZO DE VALIDADE MÍNIMO DEVE SER DE 09 MESES A PARTIR DA-ENTREGA.- MARCA: IMMAX 350G/PRODIET - R\$ 127.0000 POR QUILO - COTA PRINCIPAL.13 - DIETA EM PO HIPERPROTEICA SEM SABOR:-DIETA PÓ / NUTRIÇÃO ORAL-HIPERPROTEICA-ISENTO DE GLÚTEN;-SEM ADICAO DE SACAROSE-PODENDO OU NAO CONTER FIBRAS-

ACONDICIONADA EM LATA DE ALUMÍNIO OU POTE PLÁSTICO, CON-TENDO 350 G A 740 G DO PRODUTO-EMBALAGEM PRIMÁRIA INTEGRÁ, RESISTENTE, HERMETICAMENTE-FECHADA, LIMPA.-A ROTULAGEM DEVE ATENDER A LEGISLAÇÃO VIGENTE E CONTER-INFORMAÇÕES QUANTO A PROCEDÊNCIA, QUANTIDADE, LOTE, VALIDADE E REGISTRO JUNTO AO MINISTÉRIO DA SAÚDE.- ATENDER ESPECIFICAÇÕES TÉCNICAS DA NTA 83 DO DECRETO Nº-12.486 DE 20/10/1978.-O PRODUTO EM 100 ML DEVERÁ CONTER MÍNIMO 20% DE PROTEÍNA,-MÍNIMO DE 34% CHO (100% MALTODEXTRINA)E MAXIMO 39% DE-LIPÍDIOS.-ATENDER 100 % IDR PARA VITAMINAS E SAIS MINERAIS EM NO-MÁXIMO 1500 CAL.-DENSIDADE CALÓRICA (KCAL/ML) : MÍNIMO 1.0-PRAZO DE VALIDADE MÍNIMO DEVE SER DE 09 MESES A PARTIR DA-ENTREGA.- MARCA: IMMAX 350G/PRODIET - R\$ 127.0000 POR QUILO - COTA RESERVADA. MODALIDADE: PREGÃO ELETRÔNICO Nº 327/2021. PRAZO DE VIGÊNCIA DA ATA: 12 (doze) meses. PROPONENTES: 24

EXTRATO

ATA DE REGISTRO DE PREÇOS. INTERESSADO: MUNICÍPIO DE JUNDIAÍ. DETENTOR DA ATA: MEDIC & NUTRE COMERCIO EIRELI EPP. PROCESSO Nº 11620-6/2021. ASSINATURA: 02/12/2021. OBJETO: Fornecimento futuro de FRASCO DESCARTÁVEL PARA DIETA ENTERAL 300ML, EQUIPO MACRO GO. VALOR(ES):Item(ns): 7 - SUPLEMENTO ORAL INFANTIL EM PÓ-DIETA NORMOCALÓRICA, NORMOPROTEICA E NORMOLIPÍDICA-O PRODUTO DEVE CONTER:-. MINIMO DE 9% DE PROTEINA.-. MINIMO DE 53% DE CARBOIDRATO.-. MAXIMO DE 44% DE LIPIDEOS-ACONDICIONADA EM EMBALAGEM TIPO LATA DE ALUMÍNIO, ÍNTEGRA,-RESISTENTE, HERMETICAMENTE FECHADA, LIMPA, CONTENDO-400 A 900G DO PRODUTO.-A ROTULAGEM DEVE ATENDER A LEGISLAÇÃO VIGENTE E CONTER-INFORMAÇÕES QUANTO A IDENTIFICAÇÃO, PROCEDÊNCIA, LOTE,-VALIDADE E REGISTRO JUNTO AO MINISTÉRIO DA SAÚDE.-ATENDER AS ESPECIFICAÇÕES TÉCNICAS DA NTA 83 DO DECRETO-ESTADUAL Nº 12.486 DE 20/10/1978.-O PRAZO DE VALIDADE MÍNIMO DEVE SER DE 09 MESES A PARTIR-DA DATA DA ENTREGA.-SABOR: VIDE OBSERVAÇÃO DO ITEM- MARCA: NUTREN JUNIOR 400G - NESTLE - R\$ 60.6500 POR QUILO - COTA RESERVADA.12 - DIETA PÓ NUTRICIONALMENTE COMPLETA/ORAL E ENTERAL-INDICADA PARA CRIANÇAS A PARTIR DE 1 ANO COM DIFICULDADE-DE ABSORÇÃO DE PROTEÍNA E RETARDO DE ESVAZIAMENTO GÁSTRICO.-SABOR BAUNILHA-ISENTO DE GLUTEN-SEM LACTOSE ADICIONADA-ACONDICIONADA EM EMBALAGEM DE LATA DE ALUMÍNIO OU POTE-PLÁSTICO, CONTENDO ENTRE 400 OU 800G DE PRODUTO.-EMBALAGEM PRIMÁRIA INTEGRÁ, RESISTENTE, HERMETICAMENTE-FECHADA, LIMPA.-ROTULAGEM DEVE ATENDER A LEGISLAÇÃO VIGENTE, E DIZERES-QUANTO A IDENTIFICAÇÃO, PROCEDÊNCIA, VALIDADE, LOTE, NÚMERO-DO REGISTRO JUNTO AO MINISTÉRIO DA SAÚDE.-ATENDER AS ESPECIFICAÇÕES TÉCNICAS DA NTA 83 DO DECRETO-ESTADUAL Nº 12.486 DE 20/10/1978.-O PRODUTO DEVERÁ CONTER: MÍNIMO 12% PROTEÍNA (100% PRO-TEÍNA DO SORO DO LEITE HIDROLISADA), MÍNIMO 54% CARBOIDRATO,- MÁXIMO 35% DE LIPIDEOS.-ATENDER 100% IDR PARA VITAMINAS E SAIS MINERAIS EM NO-MÁXIMO 1500 CALORIAS.-DENSIDADE CALÓRICA(KCAL /ML): MIN 1,0-PRAZO DE VALIDADE: MÍNIMO DE 09 MESES A PARTIR DA DATA DE-ENTREGA.- MARCA: PEPTAMEN JUNIOR 400G - NESTLE - R\$ 334.5000 POR QUILO - COTA RESERVADA. MODALIDADE: PREGÃO ELETRÔNICO Nº 327/2021. PRAZO DE VIGÊNCIA DA ATA: 12 (doze) meses. PROPONENTES: 24

EXTRATO

ATA DE REGISTRO DE PREÇOS. INTERESSADO: MUNICÍPIO DE JUNDIAÍ. DETENTOR DA ATA: PRODIET NUTRIÇÃO CLÍNICA LTDA. PROCESSO Nº 11620-6/2021. ASSINATURA: 02/12/2021. OBJETO: Fornecimento futuro de FRASCO DESCARTÁVEL PARADIETA ENTERAL 300ML, EQUIPO MACRO GO. VALOR(ES):Item(ns): 5 - ESPESANTE ALIMENTAR EM PO:-USO EM PACIENTES DISFAGICOS-O(S) COMPONENTE(S) DEVE POSSUIR ESTABILIDADE PARA ESPESAR-PREPARACOES QUENTES E FRIAS, MANTENDO SUA ESTABILIDADE-POR 24 HORAS-NÃO DEVE ALTERAR A COR, SABOR E CHEIRO DOS ALIMENTOS-BOA SOLUBILIDADE-ACONDICIONADO EM EMBALAGEM PRIMÁRIA ÍNTEGRA, RESISTENTE,- HERMETICAMENTE FECHADA E LIMPA-ACONDICIONADO EM



ADMINISTRAÇÃO

EMBALAGEM CONTENDO ENTRE 100 E 300G-DE PESO LÍQUIDO-A ROTULAGEM DEVE CONTER IDENTIFICAÇÃO, PROCEDÊNCIA,- INFORMAÇÕES NUTRICIONAIS, QUANTIDADE DO PRODUTO, LOTE,-VALIDADE.-O PRAZO DE VALIDADE MÍNIMO DEVE SER DE 09 MESES NA DATA DE-ENTREGA-SERÁ CONSIDERADO COMO DOSE A GRAMAGEM CORRESPONDENTE A-1 (UMA) COLHER MEDIDA DO PRODUTO- MARCA: INSTANTH CLEAR - R\$ 0.2100 POR DOSE - COTA PRINCIPAL.5 - ESPESSANTE ALIMENTAR EM PO:-USO EM PACIENTES DISFAGICOS-O(S) COMPONENTE(S) DEVE POSSUIR ESTABILIDADE PARA ESPESSAR-PREPARACOES QUENTES E FRIAS, MANTENDO SUA ESTABILIDADE-POR 24 HORAS-NÃO DEVE ALTERAR A COR, SABOR E CHEIRO DOS ALIMENTOS-BOA SOLUBILIDADE-ACONDICIONADO EM EMBALAGEM PRIMÁRIA ÍNTEGRA, RESISTENTE,-HERMETICAMENTE FECHADA E LIMPA-ACONDICIONADO EM EMBALAGEM CONTENDO ENTRE 100 E 300G-DE PESO LÍQUIDO-A ROTULAGEM DEVE CONTER IDENTIFICAÇÃO, PROCEDÊNCIA,-INFORMAÇÕES NUTRICIONAIS, QUANTIDADE DO PRODUTO, LOTE,-VALIDADE.-O PRAZO DE VALIDADE MÍNIMO DEVE SER DE 09 MESES NA DATA DE-ENTREGA-SERÁ CONSIDERADO COMO DOSE A GRAMAGEM CORRESPONDENTE A-1 (UMA) COLHER MEDIDA DO PRODUTO- MARCA: INSTANTH CLEAR - R\$ 0.2100 POR DOSE - COTA RESERVADA.9 - DIETA COM PROTEÍNA DE SOJA EM PÓ:-DIETA EM PÓ A BASE DE SOJA PARA NUTRIÇÃO ENTERAL E ORAL-ISENTO DE LACTOSE E GLÚTEN-SEM ADICAO DE SACAROSE-ACONDICIONADO EM LATA DE ALUMÍNIO OU POTE PLÁSTICO-CONTENDO DE 400 OU 800G DE PRODUTO-EMBALAGEM PRIMÁRIA ÍNTEGRA, RESISTENTE, HERMETICAMENTE-FECHADA E LIMPA-ROTULAGEM DEVE ATENDER A LEGISLAÇÃO VIGENTE CONTENDO-INFORMAÇÕES SOBRE A PROCEDÊNCIA, QUANTIDADE, LOTE,-VALIDADE E REGISTRO JUNTO AO MINISTÉRIO DA SAÚDE-O PRODUTO DEVE CONTER:-MÍNIMO DE 14% DE PROTEÍNA (MÍNIMO DE 55% DE PROTEÍNA-ISOLADA DE SOJA)-MÍNIMO DE 53% DE CARBOIDRATO-MÁXIMO DE 32% DE LIPÍDIOS-DENSIDADE CALÓRICA: MÍNIMO DE 1,0 KCAL/ML-O PRAZO DE VALIDADE DEVE SER DE NO MÍNIMO 09 MESES NA-DATA DA ENTREGA-SABOR: CONFORME ANEXO-MARCA: TROPHIC BASIC ENTERAL - R\$ 50.2900 POR QUILO - COTA PRINCIPAL. MODALIDADE: PREGÃO ELETRÔNICO Nº 327/2021. PRAZO DE VIGÊNCIA DA ATA: 12 (doze) meses. PROPONENTES: 24

EXTRATO DE CONTRATOS E ADITIVOS

CONTRATO Nº 183/2021. CONTRATANTE: MUNICÍPIO DE JUNDIÁ. CONTRATADA: ARAKEN MARTINHO ARQUITETURA E URBANISMO S/S LTDA. PROCESSO: nº 10.827-8/21. ASSINATURA: 08/12/2021. VALOR GLOBAL: R\$ 190.311,00. OBJETO: PRESTAÇÃO DE SERVIÇO DE ELABORAÇÃO DE ESTUDO PRELIMINAR/ANTEPROJETO, PROJETOS BÁSICOS E EXECUTIVOS DE ARQUITETURA E URBANISMO PARA EDIFICAÇÃO ESCOLAR A SER IMPLANTADA NA AVENIDA EUNICE CAVALCANTE DE SOUZA QUEIRÓS, S/N, BAIRRO RESIDENCIAL JUNDIÁ I, NESTA CIDADE. MODALIDADE: CONVITE-OBRAS nº 27/2021. PRAZO DE VIGÊNCIA: 90 (noventa) dias. PROPONENTES: 03.

EXTRATO DE CONTRATOS E ADITIVOS

CONTRATO Nº 190/2021. CONTRATANTE: MUNICÍPIO DE JUNDIÁ. CONTRATADA: JUND SER EM CONST E COM VAR DE MAT P/CONST LTDA ME. PROCESSO: nº 11.063-9/21. ASSINATURA: 08/12/2021. VALOR GLOBAL ESTIMADO: R\$ 86.019,21. OBJETO: EXECUÇÃO DE OBRA DE MURO DE DIVISA EM ÁREA PÚBLICA, SITUADA NA RUA DINO ENTRE O N 534 E N 478 E AVENIDA ANGELO RIVELI ENTRE O N 586 E N 542, JARDIM DA FONTE, NESTA CIDADE. MODALIDADE: CONVITE-OBRAS nº 34/2021. PRAZO DE VIGÊNCIA: 60 (sessenta) dias. PROPONENTES: 05.

EXTRATO DE CONTRATOS E ADITIVOS

CONTRATO Nº 184/2021. CONTRATANTE: MUNICÍPIO DE JUNDIÁ. CONTRATADA: PAULO OLIVEIRA ENGENHARIA LTDA. PROCESSO: nº 10.977-1/21. ASSINATURA: 07/12/2021. VALOR GLOBAL: R\$ 191.982,00. OBJETO: PRESTAÇÃO DE SERVIÇOS ESPECIALIZADOS DE ENGENHARIA CONSULTIVA E APOIO TÉCNICO PARA PROGRAMA/ PROJETO A SER FINANCIADO PELO ORGANISMO FINANCEIRO INTERNACIONAL DE DESENVOLVIMENTO CORPORACIONAL ANDINA DE FOMENTO (CAF). MODALIDADE: CONVITE-OBRAS nº 33/2021. PRAZO DE VIGÊNCIA: 03 (três) meses. PROPONENTES: 03.

EXTRATO DE CONTRATOS E ADITIVOS

CONTRATO Nº 196/2021. CONTRATANTE: MUNICÍPIO DE JUNDIÁ. CONTRATADA: COMPANHIA DE INFORMATICA DE JUNDIAI - CIJUN. PROCESSO: nº 13.838-2/21. ASSINATURA: 09/12/2021. VALOR TOTAL: R\$ 423.520,00. OBJETO: PS FORNECIMENTO E IMPLANTAÇÃO DE SOLUÇÃO DE VIDEOMONITORAMENTO NA FARMÁCIA DE ALTO CUSTO INSTALADA NA UNIDADE MARECHAL COM INTEGRAÇÃO DE CÂMERAS NA INFRAESTRUTURA DA CIJUN E GUARDA MUNICIPAL, CUJO ÓRGÃO GESTOR É A UGPS, CELEBRADO COM BASE NO ART. 24, INCISO VIII, C/C ART. 26, DA LEI FEDERAL N 8.666/93. PRAZO DE VIGÊNCIA: 48 (quarenta e oito) meses.

EXTRATO DE CONTRATOS E ADITIVOS

TERMO DE PRORROGAÇÃO V E ADITAMENTO, que se faz ao Contrato Nº 075/2017, CELEBRADO COM FUNDAMENTO NO ART. 57, INCISO II, DA LEI FEDERAL N. 8666/93. CONTRATANTE: MUNICÍPIO DE JUNDIÁ. CONTRATADA: CLÍNICA ENDOGASTRO FINARDI S/S LTDA. PROCESSO: 17.777-6/17. ASSINATURA: 08/12/2021. VALOR TOTAL ESTIMADO: R\$ 159.831,10. OBJETO: PRESTAÇÃO DE SERVIÇOS PARA A EXECUÇÃO DE EXAMES DE ESOFAGOGASTRODUODENOSCOPIA E COLONOSCOPIA, DESTINADOS AOS USUÁRIOS SUS DO MUNICÍPIO DE JUNDIÁ. MODALIDADE: PREGÃO ELETRÔNICO nº 169/2017. ASSUNTO: Prorrogado por 02 (dois) meses e inclusão da cláusula 15. Da proteção de dados pessoais.

EXTRATO DE CONTRATOS E ADITIVOS

TERMO DE PRORROGAÇÃO III E ADITAMENTO II, que se faz ao Contrato Nº 149/2018, CELEBRADO COM FUNDAMENTO NO ART. 57, INCISO II, DA LEI FEDERAL N. 8666/93. CONTRATANTE: MUNICÍPIO DE JUNDIÁ. CONTRATADA: ULTRA COMERCIAL AUTOMOTIVA LTDA EPP. PROCESSO: 25.535-6/18. ASSINATURA: 03/12/2021. VALOR GLOBAL ESTIMATIVO: R\$ 111.900,00. OBJETO: PRESTAÇÃO DE SERVIÇOS DE MANUTENÇÃO MECÂNICA EM VEÍCULOS LEVES (VOLKSWAGEN) E PESADOS (MERCEDES BENZ), PERTENCENTES À UNIDADE DE GESTÃO DE MOBILIDADE E TRANSPORTE, COMPREENDENDO MÃO DE OBRA ESPECIALIZADA E FORNECIMENTO DE PEÇAS DE REPOSIÇÃO ORIGINAIS DO FABRICANTE. MODALIDADE: TOMADA DE PREÇO nº 4/2018. ASSUNTO: Prorrogado por 12 (doze) meses e inclusão da cláusula 12. "Da proteção de dados pessoais" ao contrato originário.

EXTRATO DE CONTRATOS E ADITIVOS

TERMO DE PRORROGAÇÃO III E ADITAMENTO, que se faz ao Contrato Nº 137/2018, CELEBRADO COM FUNDAMENTO NO ART. 57, INCISO II, DA LEI FEDERAL N. 8666/93. CONTRATANTE: MUNICÍPIO DE JUNDIÁ. CONTRATADA: CASA DE REPOUSO VIVER EM HARMONIA LTDA-EPP. PROCESSO: 24.522-5/18. ASSINATURA: 30/11/2021. VALOR GLOBAL ESTIMATIVO: R\$ 294.399,60. OBJETO: CONTRATAÇÃO DE 5 (CINCO) VAGAS MENSIS PARA PACIENTES IDOSOS DE AMBOS OS SEXOS EM INSTITUIÇÃO DE LONGA PERMANÊNCIA (ILPI), DE ACORDO COM A RESOLUÇÃO SS123, DE 27 DE SET. DE 2001, RDC N. 283, DE 26 SET 2005 E RES. RDC N. 94, DE 31 DE DEZ. DE 2007, PARA ATEND. A MADADOS JUDICIAIS, DEST.A UNID. GESTÃO PROMOÇÃO DA SAÚDE. MODALIDADE: PREGÃO ELETRÔNICO nº 207/2018. ASSUNTO: Prorrogado por 12 (doze) meses e inclusão da cláusula 15. "Da proteção de dados pessoais" ao contrato originário.

EXTRATO DE CONTRATOS E ADITIVOS

TERMO DE PRORROGAÇÃO II, RERRATIFICAÇÃO II E REAJUSTE CONTRATUAL, que se faz ao Contrato Nº 159/2019, CELEBRADO COM FUNDAMENTO NO ART. 57, INCISO II, DA LEI FEDERAL N. 8666/93. CONTRATANTE: MUNICÍPIO DE JUNDIÁ. CONTRATADA: COMPANHIA DE INFORMATICA DE JUNDIAI - CIJUN. PROCESSO: 35.640-0/19. ASSINATURA: 09/12/2021. VALOR GLOBAL: R\$ 208.176,00. OBJETO: FORNEC.E GERENCIAMENTO DAS ESTAÇÕES REMOTAS, COMPOSTA DE 15 TOTENS DE PESQUISA C/ SOFTWARE P/ GERENCIAMENTO, P/CONTABILIZAR AS OPINIÕES DOS MUNICÍPIES PERANTE AS UNID.BÁSICAS DE SAÚDE, CUJO ORGÃO GESTOR É A UNIDADE DE GESTÃO DE PROMOÇÃO DA SAÚDE. FUND. LEGAL C/ BASE NO ART. 24, INCISO VIII, C/C ART.26, AMBOS DA LEI FEDER.8.666/93. ASSUNTO: Prorrogado por 12 (doze)



ADMINISTRAÇÃO

meses, alteração da cláusula 5., inclusão das cláusulas 5.3., 5.3.1., 13. "Da proteção de dados pessoais" ao contrato originário e adequação do valor contratual.

EXTRATO DE CONTRATOS E ADITIVOS

TERMO DE PRORROGAÇÃO E ADITAMENTO, que se faz ao Contrato Nº 230/2020, CELEBRADO COM FUNDAMENTO NO ART. 57, INCISO II, DA LEI FEDERAL Nº 8.666/93. CONTRATANTE: MUNICÍPIO DE JUNDIAÍ. CONTRATADA: JOAO MARCOS TORRES ME. PROCESSO: 09.131-0/20. ASSINATURA: 09/12/2021. VALOR GLOBAL ESTIMATIVO: R\$ 210.000,00. OBJETO: PRESTAÇÃO DE SERVIÇOS DE MANUTENÇÃO ELÉTRICA ESPECIALIZADA EM VEÍCULOS RONTAN, SENDO 28 (VINTE E OITO) VEÍCULOS, PERTENCENTES À FROTA DA UNIDADE DE GESTÃO DE PROMOÇÃO DA SAÚDE, COMPREENDENDO MÃO DE OBRA ESPECIALIZADA E FORNECIMENTO DE PEÇAS E ACESSÓRIOS ORIGINAIS DO FABRICANTE. MODALIDADE: TOMADA DE PREÇO nº 9/2020. ASSUNTO: Prorrogado por 12 (doze) meses e inclusão da cláusula 12. "Da proteção de dados pessoais" ao contrato originário.

EXTRATO DE EMPENHO

EMPENHO Nº 33495/2021 CONTRATANTE: MUNICÍPIO DE JUNDIAÍ (PMJ). CONTRATADA: PIRA SINAL COMERCIO DE MATERIAIS PARA SINLIZAÇÃO VALOR TOTAL R\$ 26026,00 OBJETO: PELICULA RETORREFL. PRISMATICA TIPO I E PELICULA AUTO-ADESIV DESTINADO UNIDADE DE GESTÃO DE MOBILIDADE E TRANSPORTE, CONVENIO: FUNDO MUNICIPAL DE TRANSITO - MULTAS BANESPA C/C 040.45.000305-5 PREGÃO ELETRÔNICO Nº 366/2021.

EXTRATO DE EMPENHO

EMPENHO Nº 33494/2021 CONTRATANTE: MUNICÍPIO DE JUNDIAÍ (PMJ). CONTRATADA: 3M DO BRASIL LTDA VALOR TOTAL R\$ 76440,00 OBJETO: PELICULA RETORREFL. PRISMATICA TIPO I E PELICULA AUTO-ADESIV DESTINADO UNIDADE DE GESTÃO DE MOBILIDADE E TRANSPORTE, CONVENIO: FUNDO MUNICIPAL DE TRANSITO - MULTAS BANESPA C/C 040.45.000305-5 PREGÃO ELETRÔNICO Nº 366/2021.

EXTRATO DE EMPENHO

EMPENHO Nº 33493/2021 CONTRATANTE: MUNICÍPIO DE JUNDIAÍ (PMJ). CONTRATADA: ALBATROZ MATERIAIS TECNICOS LTDA EPP VALOR TOTAL R\$ 5196,00 OBJETO: PELICULA RETORREFL. PRISMATICA TIPO I E PELICULA AUTO-ADESIV DESTINADO UNIDADE DE GESTÃO DE MOBILIDADE E TRANSPORTE, CONVENIO: FUNDO MUNICIPAL DE TRANSITO - MULTAS BANESPA C/C 040.45.000305-5 PREGÃO ELETRÔNICO Nº 366/2021.

EXTRATO DE EMPENHO

EMPENHO Nº 33492/2021 CONTRATANTE: MUNICÍPIO DE JUNDIAÍ (PMJ). CONTRATADA: ALBATROZ MATERIAIS TECNICOS LTDA EPP VALOR TOTAL R\$ 15588,00 OBJETO: PELICULA RETORREFL. PRISMATICA TIPO I E PELICULA AUTO-ADESIV DESTINADO UNIDADE DE GESTÃO DE MOBILIDADE E TRANSPORTE, CONVENIO: FUNDO MUNICIPAL DE TRANSITO - MULTAS BANESPA C/C 040.45.000305-5 PREGÃO ELETRÔNICO Nº 366/2021.

EXTRATO DE EMPENHO

EMPENHO Nº 33490/2021 CONTRATANTE: MUNICÍPIO DE JUNDIAÍ (PMJ). CONTRATADA: ALBATROZ MATERIAIS TECNICOS LTDA EPP VALOR TOTAL R\$ 4107,00 OBJETO: PELICULA RETORREFL. PRISMATICA TIPO I E PELICULA AUTO-ADESIV DESTINADO UNIDADE DE GESTÃO DE MOBILIDADE E TRANSPORTE, CONVENIO: FUNDO MUNICIPAL DE TRANSITO - MULTAS BANESPA C/C 040.45.000305-5 PREGÃO ELETRÔNICO Nº 366/2021.

EXTRATO DE EMPENHO

EMPENHO Nº 33496/2021 CONTRATANTE: MUNICÍPIO DE JUNDIAÍ (PMJ). CONTRATADA: AQUATICA SLADE CONF. EIRELI EPP VALOR TOTAL R\$ 5200,00 OBJETO: AQ DE BOLA CRESPA PARA MASSAGEM E OUTROS - UGPS DESTINADO UNIDADE DE GESTÃO DE PROMOÇÃO DA SAÚDE, CONVENIO: MS/INCENTIVO AO PROGRAMA ACADEMIA DA SAUDE - RAB-ADAC CONVITE Nº 44/2021.

EXTRATO DE EMPENHO

EMPENHO Nº 33497/2021 CONTRATANTE: MUNICÍPIO DE JUNDIAÍ (PMJ). CONTRATADA: AQUATICA SLADE CONF. EIRELI EPP VALOR TOTAL R\$ 340,00 OBJETO: AQ DE BOLA CRESPA PARA MASSAGEM E OUTROS - UGPS DESTINADO UNIDADE DE GESTÃO DE PROMOÇÃO DA SAÚDE, CONVENIO: MS/INCENTIVO AO PROGRAMA ACADEMIA DA SAUDE - RAB-ADAC CONVITE Nº 44/2021.

EXTRATO DE EMPENHO

EMPENHO Nº 33498/2021 CONTRATANTE: MUNICÍPIO DE JUNDIAÍ (PMJ). CONTRATADA: AQUATICA SLADE CONF. EIRELI EPP VALOR TOTAL R\$ 4590,00 OBJETO: AQ DE BOLA CRESPA PARA MASSAGEM E OUTROS - UGPS DESTINADO UNIDADE DE GESTÃO DE PROMOÇÃO DA SAÚDE, CONVENIO: MS/INCENTIVO AO PROGRAMA ACADEMIA DA SAUDE - RAB-ADAC CONVITE Nº 44/2021.

EXTRATO DE EMPENHO

EMPENHO Nº 33018/2021 CONTRATANTE: MUNICÍPIO DE JUNDIAÍ (PMJ). CONTRATADA: DI BLASIO E CIA LTDA ME VALOR TOTAL R\$ 556,50 OBJETO: FILTRO DE PAPEL PARA COAR CAFE - UGPS DESTINADO UNIDADE DE GESTÃO DE PROMOÇÃO DA SAÚDE, CONVENIO: TETO FINANCEIRO DE EPIDEMIOLOGIA E CONTROLE DE DOENCAS.BANCO DO BRASIL C/C 9886-8 BANCO 154 COMPRA DIRETA Nº 2569/2021.

EXTRATO DE EMPENHO

EMPENHO Nº 33001/2021 CONTRATANTE: MUNICÍPIO DE JUNDIAÍ (PMJ). CONTRATADA: LABTECH PRODS.PARA LABORAT.E HOSPITAIS EIRELI EPP VALOR TOTAL R\$ 3813,60 OBJETO: SISTEMA DE COLETA DE SANGUE - UGPS DESTINADO UNIDADE DE GESTÃO DE PROMOÇÃO DA SAÚDE, CONVENIO: FUNDO MUNICIPAL DE SAUDE LEI 4320/64 (ART.2 INC. 1)RES. INAMPS 273/91 L.M.4230/93 BANCO DO BRASIL C/C 58.041-4 COMPRA DIRETA Nº 2535/2021.

EXTRATO DE EMPENHO

EMPENHO Nº 33015/2021 CONTRATANTE: MUNICÍPIO DE JUNDIAÍ (PMJ). CONTRATADA: AMBIARTE COMERCIAL DE JUNDIAI LTDA. - EPP VALOR TOTAL R\$ 11150,00 OBJETO: FORNEC.DIVISORIAS CONFORME PROJETO - UGADS DESTINADO UNID. GESTÃO DE ASSISTÊNCIA E DESENVOLV. SOCIAL, CONVENIO: FNAS/MDS/BLOCO DA PROTECAO SOCIAL BASICA COMPRA DIRETA Nº 2562/2021.

EXTRATO DE EMPENHO

EMPENHO Nº 33002/2021 CONTRATANTE: MUNICÍPIO DE JUNDIAÍ (PMJ). CONTRATADA: DI BLASIO E CIA LTDA ME VALOR TOTAL R\$ 706,00 OBJETO: FOGAO A GAS E MICROONDAS - UGADS DESTINADO UNID. GESTÃO DE ASSISTÊNCIA E DESENVOLV. SOCIAL, CONVENIO: ADESAO AO PROGRAMA BOLSA FAMILIA E AO CADASTRO UNICO DE PROGRAMAS SOCIAIS.BANCO DO BRASIL C/C 35.474-0 - BANCO 235 E BANCO DO BRASIL C/C 30.663-0 - BANCO 222 COMPRA DIRETA Nº 2553/2021.

EXTRATO DE EMPENHO

EMPENHO Nº 33003/2021 CONTRATANTE: MUNICÍPIO DE JUNDIAÍ (PMJ). CONTRATADA: DI BLASIO E CIA LTDA ME VALOR TOTAL R\$ 1412,00 OBJETO: FOGAO A GAS E MICROONDAS - UGADS DESTINADO UNID. GESTÃO DE ASSISTÊNCIA E DESENVOLV. SOCIAL, CONVENIO: FNAS/MDS/BLOCO DA PROTECAO SOCIAL BASICA COMPRA DIRETA Nº 2553/2021.

EXTRATO DE EMPENHO

EMPENHO Nº 33004/2021 CONTRATANTE: MUNICÍPIO DE JUNDIAÍ (PMJ). CONTRATADA: DI BLASIO E CIA LTDA ME VALOR TOTAL R\$ 706,00 OBJETO: FOGAO A GAS E MICROONDAS - UGADS DESTINADO UNID. GESTÃO DE ASSISTÊNCIA E DESENVOLV. SOCIAL, CONVENIO: MDS/BLOCO FINANC. DA PROTECAO SOCIAL ESPECIAL DE MEDIA E ALTA COMPLEXIDADE COMPRA DIRETA Nº 2553/2021.

EXTRATO DE EMPENHO

EMPENHO Nº 33006/2021 CONTRATANTE: MUNICÍPIO DE JUNDIAÍ



ADMINISTRAÇÃO

(PMJ). CONTRATADA: CRISTAL SUL COMERCIO VAREJISTA DE EQUIPAMENTOS EIR VALOR TOTAL R\$ 599,00 OBJETO: FOGAO A GAS E MICROONDAS - UGADS DESTINADO UNID. GESTÃO DE ASSISTÊNCIA E DESENVOLV. SOCIAL, CONVENIO: ADESAO AO PROGRAMA BOLSA FAMILIA E AO CADASTRO UNICO DE PROGRAMAS SOCIAIS.BANCO DO BRASIL C/C 35.474-0 - BANCO 235 E BANCO DO BRASIL C/C 30.663-0 - BANCO 222 COMPRA DIRETA Nº 2553/2021.

EXTRATO DE EMPENHO

EMPENHO Nº 33007/2021 CONTRATANTE: MUNICÍPIO DE JUNDIAÍ (PMJ). CONTRATADA: CRISTAL SUL COMERCIO VAREJISTA DE EQUIPAMENTOS EIR VALOR TOTAL R\$ 3594,00 OBJETO: FOGAO A GAS E MICROONDAS - UGADS DESTINADO UNID. GESTÃO DE ASSISTÊNCIA E DESENVOLV. SOCIAL, CONVENIO: FNAS/MDS/BLOCO DA PROTECAO SOCIAL BASICA COMPRA DIRETA Nº 2553/2021.

EXTRATO DE EMPENHO

EMPENHO Nº 33008/2021 CONTRATANTE: MUNICÍPIO DE JUNDIAÍ (PMJ). CONTRATADA: CRISTAL SUL COMERCIO VAREJISTA DE EQUIPAMENTOS EIR VALOR TOTAL R\$ 599,00 OBJETO: FOGAO A GAS E MICROONDAS - UGADS DESTINADO UNID. GESTÃO DE ASSISTÊNCIA E DESENVOLV. SOCIAL, CONVENIO: MDS/BLOCO FINANC. DA PROTECAO SOCIAL ESPECIAL DE MEDIA E ALTA COMPLEXIDADE COMPRA DIRETA Nº 2553/2021.

EXTRATO DE EMPENHO

EMPENHO Nº 32995/2021 CONTRATANTE: MUNICÍPIO DE JUNDIAÍ (PMJ). CONTRATADA: DI BLASIO E CIA LTDA ME VALOR TOTAL R\$ 740,00 OBJETO: ACUCAR REFINADO, LEITE INTEGRAL E OUTROS - UGADS DESTINADO UNID. GESTÃO DE ASSISTÊNCIA E DESENVOLV. SOCIAL, CONVENIO: FNAS/COVID ALIMENTOS COMPRA DIRETA Nº 2531/2021.

EXTRATO DE EMPENHO

EMPENHO Nº 32996/2021 CONTRATANTE: MUNICÍPIO DE JUNDIAÍ (PMJ). CONTRATADA: EMPORIO FAHL LTDA EPP VALOR TOTAL R\$ 780,00 OBJETO: ACUCAR REFINADO, LEITE INTEGRAL E OUTROS - UGADS DESTINADO UNID. GESTÃO DE ASSISTÊNCIA E DESENVOLV. SOCIAL, CONVENIO: FNAS/COVID ALIMENTOS COMPRA DIRETA Nº 2531/2021.

EXTRATO DE EMPENHO

EMPENHO Nº 32997/2021 CONTRATANTE: MUNICÍPIO DE JUNDIAÍ (PMJ). CONTRATADA: J.A.DEMENCIANO BRASIL COM.E DISTR. DE VARIED.EIRELI VALOR TOTAL R\$ 14914,32 OBJETO: ACUCAR REFINADO, LEITE INTEGRAL E OUTROS - UGADS DESTINADO UNID. GESTÃO DE ASSISTÊNCIA E DESENVOLV. SOCIAL, CONVENIO: FNAS/COVID ALIMENTOS COMPRA DIRETA Nº 2531/2021.

EXTRATO DE EMPENHO

EMPENHO Nº 32994/2021 CONTRATANTE: MUNICÍPIO DE JUNDIAÍ (PMJ). CONTRATADA: SAO JOSE ASSISTENCIA SAUDE EIRELI ME VALOR TOTAL R\$ 12420,00 OBJETO: LUVAS DE LATEX PARA PROCEDIMENTO - UGE DESTINADO UNIDADE DE GESTÃO DE EDUCAÇÃO, CONVENIO: QSE-QUOTA SALARIO EDUCACAO. COMPRA DIRETA Nº 2530/2021.

EXTRATO DE EMPENHO

EMPENHO Nº 32993/2021 CONTRATANTE: MUNICÍPIO DE JUNDIAÍ (PMJ). CONTRATADA: GIGLIOLA RAFAELA LOPESME VALOR TOTAL R\$ 3921,00 OBJETO: PROTETOR SOLAR FATOR 60,EMB.C/120G - UGPS DESTINADO UNIDADE DE GESTÃO DE PROMOÇÃO DA SAÚDE, CONVENIO: FUNDO MUNICIPAL DE SAUDE -PAB BANCO DO BRASIL C/C 58.040-6 COMPRA DIRETA Nº 2529/2021.

EXTRATO DE EMPENHO

EMPENHO Nº 32984/2021 CONTRATANTE: MUNICÍPIO DE JUNDIAÍ (PMJ). CONTRATADA: DI BLASIO E CIA LTDA ME VALOR TOTAL R\$ 463,36 OBJETO: AQ. ALICATE E OUTROS - UGE DESTINADO UNIDADE DE GESTÃO DE EDUCAÇÃO, CONVENIO: QSE-QUOTA SALARIO EDUCACAO. COMPRA DIRETA Nº 2282/2021.

EXTRATO DE EMPENHO

EMPENHO Nº 32985/2021 CONTRATANTE: MUNICÍPIO DE JUNDIAÍ (PMJ). CONTRATADA: DI BLASIO E CIA LTDA ME VALOR TOTAL R\$ 376,48 OBJETO: AQ. ALICATE E OUTROS - UGE DESTINADO UNIDADE DE GESTÃO DE EDUCAÇÃO, CONVENIO: QSE-QUOTA SALARIO EDUCACAO. COMPRA DIRETA Nº 2282/2021.

EXTRATO DE EMPENHO

EMPENHO Nº 32986/2021 CONTRATANTE: MUNICÍPIO DE JUNDIAÍ (PMJ). CONTRATADA: EDER COSTA VALOR TOTAL R\$ 4985,41 OBJETO: AQ. ALICATE E OUTROS - UGE DESTINADO UNIDADE DE GESTÃO DE EDUCAÇÃO, CONVENIO: QSE-QUOTA SALARIO EDUCACAO. COMPRA DIRETA Nº 2282/2021.

EXTRATO DE EMPENHO

EMPENHO Nº 32987/2021 CONTRATANTE: MUNICÍPIO DE JUNDIAÍ (PMJ). CONTRATADA: EDER COSTA VALOR TOTAL R\$ 4350,41 OBJETO: AQ. ALICATE E OUTROS - UGE DESTINADO UNIDADE DE GESTÃO DE EDUCAÇÃO, CONVENIO: QSE-QUOTA SALARIO EDUCACAO. COMPRA DIRETA Nº 2282/2021.

EXTRATO DE EMPENHO

EMPENHO Nº 33539/2021 CONTRATANTE: MUNICÍPIO DE JUNDIAÍ (PMJ). CONTRATADA: ARTES GRAFICAS CRM LTDA ME VALOR TOTAL R\$ 290,00 OBJETO: SOLICITACAO DE CULTURA/MICROBACTERIAS - UGPS DESTINADO UNIDADE DE GESTÃO DE PROMOÇÃO DA SAÚDE, CONVENIO: FUNDO MUNICIPAL DE SAUDE -PAB BANCO DO BRASIL C/C 58.040-6 COMPRA DIRETA Nº 2561/2021.

EXTRATO DE EMPENHO

EMPENHO Nº 33568/2021 CONTRATANTE: MUNICÍPIO DE JUNDIAÍ (PMJ). CONTRATADA: PAPELARIA ORLY LTDA ME VALOR TOTAL R\$ 1690,00 OBJETO: ELASTICO TIPO P/AMARRAR DINHEIRO - UGE DESTINADO UNIDADE DE GESTÃO DE EDUCAÇÃO, CONVENIO: QSE-QUOTA SALARIO EDUCACAO. COMPRA DIRETA Nº 2317/2021.

EXTRATO DE EMPENHO

EMPENHO Nº 33569/2021 CONTRATANTE: MUNICÍPIO DE JUNDIAÍ (PMJ). CONTRATADA: F3 TECNOLOGIA E INFORMATICA LTDA ME VALOR TOTAL R\$ 4665,00 OBJETO: AQ, SWITCH - UGADS DESTINADO UNID. GESTÃO DE ASSISTÊNCIA E DESENVOLV. SOCIAL, CONVENIO: MDS/BLOCO FINANC. DA PROTECAO SOCIAL ESPECIAL DE MEDIA E ALTA COMPLEXIDADE COMPRA DIRETA Nº 2379/2021.

LEIS

LEI COMPLEMENTAR Nº 610, DE 08 DE DEZEMBRO DE 2021 (Prefeito Municipal)

Altera a Lei Complementar 460/2008 (Código Tributário Municipal), para adequar critérios sobre o Imposto Predial e Territorial Urbano-IPTU, o Imposto Sobre Transmissão "Inter Vivos", o Imposto Sobre Serviços de Qualquer Natureza-ISSQN, e sobre as Taxas de Fiscalização relativas à Licença de Localização e Funcionamento, ao Exercício da Atividade de Comércio Ambulante e à Ocupação e Permanência em Áreas, Vias, Logradouros e Passeios Públicos, Solo e Feiras Livres; e revoga disposições correlatas.

O **PREFEITO DO MUNICÍPIO DE JUNDIAÍ**, Estado de São Paulo, de acordo com o que decretou a Câmara Municipal em Sessão Ordinária realizada no dia 06 de dezembro de 2021, **PROMULGA** a seguinte Lei Complementar:

Art. 1º A Lei Complementar nº 460, de 22 de outubro de 2008, alterada pela Lei Complementar nº 467, de 19 de dezembro de 2008, Lei Complementar nº 474, de 22 de maio de 2009, Lei Complementar nº 486, de 19 de dezembro de 2008, Lei Complementar nº 507, de 25 de novembro de 2011, Lei Complementar nº 521, de 10 de agosto de 2012, Lei Complementar nº 524, de 05 de outubro de 2012, Lei Complementar nº 525, de 17 de dezembro de 2012, Lei Complementar nº 551, de 26 de novembro de 2014, Lei Complementar nº 554, de 11 de dezembro de 2014, Lei Complementar nº 555, de 11 de dezembro de 2014, Lei Complementar nº 556, de 17 de dezembro de 2014, Lei Complementar nº 567, de 28 de dezembro de 2015, Lei Complementar nº 580, de 27 de setembro de 2017, Lei Complementar nº 581, de 28 de março de 2018, Lei Complementar nº 587, de 21 de dezembro de 2018, Lei Complementar nº 588, de 08 de maio de 2019, Lei Complementar nº 589, de 03 de junho de 2019, Lei Complementar nº 594, de 06 de



LEIS

dezembro de 2019, Lei Complementar nº 607, de 29 de junho de 2021, e Lei Complementar nº 608, de 22 de setembro de 2021, passa a vigorar com as seguintes alterações:

“**Art. 69.**(...)”

(...)

VII - quando versar sobre a constitucionalidade ou a legalidade da legislação tributária;

VIII - quando tiver por objetivo a prestação de assessoria jurídica ou contábil-fiscal pelo Fisco Municipal.

(...)” (NR)

“**Art. 71.** Fica assegurada, ao contribuinte, responsável, autuado ou interessado, a garantia de ampla defesa e contraditório, sendo o julgamento dos atos e defesas de competência:

I - em primeira instância pelo Gestor da Unidade de Governo e Finanças – Secretário Municipal ou pelo Gestor Adjunto de Finanças e,

(...)

§1º A propositura, pelos indicados nos termos do caput deste artigo, contra a Fazenda Pública Municipal de ação judicial sobre o mesmo objeto caracteriza renúncia ao direito de recorrer e desistência do processo administrativo fiscal de jurisdição contenciosa.

§2º A existência de processo judicial não impede o prosseguimento do julgamento administrativo relativamente à matéria não contemplada na ação judicial.

§3º Considerar-se-á não contestada a matéria que não tenha sido expressamente impugnada ou recorrida.” (NR)

“**Art. 104.** (...)”

§1º. (...)”

(...)

II – (...)”

a) construção *nova* que implique alteração do valor venal do imóvel, apurado na forma prevista no art. 115 desta Lei Complementar;

b) REVOGADO

c) REVOGADO

d) REVOGADO

§ 2º. (...)”

(...)

II- REVOGADO.”(NR)

“**Art. 109.** (...)”

§ 1º A não incidência limitar-se-á à área efetivamente utilizada na forma do caput deste artigo, sendo que a parcela eventualmente não utilizada estará sujeita à incidência do imposto, com as observações a seguir:

I – considera-se área efetivamente utilizada a parcela do imóvel coberta por mata, demarcada como remanescente de vegetação de Mata Atlântica e Cerrado no mapa de cobertura vegetal do Plano Diretor, as Áreas de Preservação Permanente e ou Reserva Legal, desde que, no restante do imóvel, seja comprovada a utilização da propriedade em consonância como caput deste artigo.

II – em se tratando de áreas contíguas pertencentes ao mesmo proprietário, o reconhecimento da hipótese de não incidência tributária deverá ser formulado em conjunto num único requerimento.

(...)” (NR)

“**Art. 113.** (...)”

I- REVOGADO.

(...)” (NR)

“**Art. 122.** (...)”

§1º (...)”

I – o eventual acréscimo de Imposto Predial, com relação ao lançamento que considerou a situação anterior do imóvel, será cobrado proporcionalmente ao número de meses ainda restantes do exercício;

II- REVOGADO

§ 2º- REVOGADO

§ 3º Para efeito de contagem do número de meses restantes do exercício, a que se refere o § 1º deste artigo, será incluído o mês da ocorrência do novo fato gerador.

§ 4º A ocorrência do novo fato gerador, ao qual se refere o inciso II do § 1º do art. 104, implica a constituição de créditos tributários complementares, com eventuais abatimentos ou devoluções de indébitos, sem cancelamento dos lançamentos anteriores.

(...)” (NR)

“**Art. 133.** (...)”

(...)

VIII – aposentados, pensionistas e os beneficiários do Amparo Social ao Idoso e do Amparo Social à Pessoa Portadora de Deficiência, que recebam até 03 (três) salários mínimos mensais, sejam proprietários de único imóvel com área construída de até 120 m² (cento e vinte metros quadrados) e que nele residam;

(...)” (NR)

“**Art. 138.**(...)”

(...)

§ 1º. (...)”

(...)

IV - REVOGADO

(...)” (NR)

“**Art. 139.**(...)”

(...)

IV - na retrovenda, os bens voltem ao domínio do alienante por força de estipulação contratual ou falta de destinação do imóvel desapropriado, não se restituindo o imposto pago.

(...)

§6º. O imposto não incide sobre a transmissão de bens ou direitos em decorrência de desincorporação do patrimônio da pessoa jurídica a que foram conferidos, quando retornarem aos mesmos transmitentes nas mesmas proporções que foram integralizadas, exceto se a atividade preponderante for a compra e venda de bens imóveis ou direitos, locação de bens móveis ou arrendamento mercantil.

§ 7º. A não incidência prevista no inciso I deste artigo restringe-se ao valor do imóvel suficiente à integralização da cota do capital social, incidindo o imposto sobre o excedente do valor venal, se houver.” (NR)

“**Art. 140.** (...)”

(...)

§11. REVOGADO

(...)” (NR)

“**Art. 140-A.** A impugnação do valor tributável, utilizado no lançamento do imposto, será devidamente fundamentada e endereçada ao setor responsável, acompanhada de laudo ou parecer técnico de avaliação.” (NR)

“**Art. 141.** (...)”

(...)

II – quando os adquirentes forem Microempresas – ME ou Empresas de Pequeno Porte – EPP, a alíquota será de 1,50% (um inteiro e cinquenta centésimos por cento), apenas uma única vez e para um único imóvel;

(...)

Parágrafo único. REVOGADO.” (NR)

“**Art. 147.** O imposto pago será restituído quando:

(...)

V - da cobrança ou do pagamento espontâneo de tributo indevido ou maior que o devido em face da legislação tributária aplicável, ou da natureza ou circunstâncias materiais do fato gerador efetivamente ocorrido;

VI - do erro na identificação do sujeito passivo, da determinação da alíquota aplicável, do cálculo do montante do débito ou da elaboração ou conferência de qualquer documento relativo ao pagamento.” (NR)

“**Art. 149-A.** A não observância dos prazos para a apresentação dos documentos hábeis à verificação da preponderância de que tratam os §§ 1º ao 3º do artigo 139 desta Lei Complementar, implicará o lançamento do imposto por desatendimento dos requisitos legais.”

(NR)

“**Art. 157.**(...)”

(...)

§2º Fica configurada a existência de estabelecimento a conjugação, parcial ou total, dos seguintes elementos:

(...)” (NR)

“**Art. 161-A.** A alíquota do Imposto sobre Serviços de Qualquer Natureza – ISSQN previsto no Grupo 7 – item 7.02 – subitem 7.02.01, do Anexo I desta Lei Complementar, será reduzida de 5% (cinco por cento) para 2% (dois por cento) exclusivamente para a execução por administração, empreitada ou subempreitada de obras de construção civil ou ampliação de estabelecimento empresarial no Município de Jundiá no segmento de tecnologia da informação, nas condições previstas nesta legislação.

(...)” (NR)

“**Art. 161-G.**(...)”

(...)

§2º. Caso o valor apurado, relativo à mão de obra da construção, seja inferior a R\$ 1.000.000,00 (um milhão de reais) não será concedida a redução prevista no art. 161-A desta Lei Complementar e o contribuinte, tomador dos serviços, deverá recolher o Imposto Sobre Serviço de Qualquer Natureza – ISSQN de toda a obra à alíquota de 5% (cinco por cento), por ocasião do ajuste a ser realizado quando da apresentação da Declaração de Proprietário da Obra.”(NR)

“**Art. 166.** (...)”

I – a pessoa jurídica, de direito público ou privado, ainda que imune ou isenta, inclusive a microempresa ou empresa de pequeno porte integrantes do Regime Tributário Simplificado – Simples Nacional, tomadora ou intermediária dos serviços descritos no item 12, exceto o subitem 12.13, e nos subitens 3.05, 7.02, 7.04, 7.05, 7.09, 7.10, 7.11, 7.12, 7.16, 7.17, 7.18, 7.19, 11.01, 11.02, 11.04, 16.01, 16.02, 17.05, 17.10 e item 20, constantes do Anexo I desta Lei Complementar, quando prestados dentro do território deste Município, exceto na hipótese dos serviços do subitem 11.05, relacionados ao monitoramento e rastreamento a distância, em qualquer via ou local, de veículos, cargas, pessoas e semoventes em circulação ou movimento, realizados por meio de telefonia móvel, transmissão de satélites, rádio ou qualquer outro meio, inclusive pelas empresas de Tecnologia da Informação Veicular, independentemente de o prestador de serviços ser proprietário ou não



LEIS

da infraestrutura de telecomunicações que utiliza;

(...)" (NR)

Art. 170. A base de cálculo do imposto é o preço do serviço, ao qual se aplicam as alíquotas específicas, constantes do Anexo I desta Lei Complementar, ressalvadas as exceções previstas neste artigo.

(...)

§ 4º. Nos casos de prestação de serviços descritos nos subitens 14.01, 14.03 e 17.11 do Anexo I desta Lei Complementar e citados no §3º deste artigo, não serão dedutíveis da base de cálculo do imposto os materiais adquiridos de terceiros, tendo o prestador como usuário final, e necessário para consecução do serviço contratado.

(...)" (NR)

Art. 170-A. Na prestação dos serviços a que se referem os subitens 7.02 e 7.05 do Anexo I desta Lei Complementar, a base de cálculo é:

I – na execução de empreitada ou subempreitada:

a) o montante da receita bruta, deduzido do valor dos materiais fornecidos pelo prestador dos serviços;

b) a receita presumida, por opção do prestador do serviço, conforme disposto no art. 170-B;

II – na execução sob o regime de administração, o total dos honorários.

§ 1º Para os fins previstos no inciso II deste artigo, entende-se por honorários o total recebido pela contraprestação dos serviços, não incluído o reembolso dos valores despendidos por conta e ordem do contratante da administradora, comprovado por meio de documentos fiscais emitidos contra esse.

§ 2º Os materiais referidos na alínea "a" do inciso I do "caput" deste artigo são aqueles agregados de forma permanente à obra e seus respectivos valores serão apurados respeitando as seguintes regras:

I – as deduções serão realizadas na competência relativa ao ingresso do material no local da obra;

II – o valor a ser deduzido é o correspondente ao preço de aquisição do material; e

III – caso o valor a deduzir for maior que o preço do serviço do mês correspondente, a diferença poderá ser deduzida nos meses subsequentes.

§ 3º Não serão dedutíveis os materiais, equipamentos, ferramentas e insumos que forem empregados ou consumidos durante a realização dos trabalhos." (NR)

Art. 170-B. Receita presumida é uma modalidade simplificada de apuração da base de cálculo, que deduz diretamente da receita bruta o valor estimado de materiais fornecidos pelo prestador e aplicados nos serviços.

§ 1º São fixados os seguintes índices de receita presumida para os serviços relativos aos subitens 7.02 e 7.05 do Anexo I desta Lei Complementar:

I – 0,40 (quarenta centésimos), no caso de serviços de concretagens;

II – 0,50 (cinquenta centésimos), nos demais casos.

§ 2º O valor da receita presumida é resultante da multiplicação do índice pelo montante da receita bruta.

§ 3º A diferença entre a unidade e o índice presume o percentual de materiais fornecidos pelo prestador." (NR)

Art. 170 - C. A opção pelo regime de receita presumida:

I – dispensa o registro dos documentos de aquisição dos materiais na escrituração fiscal, mas não o de sua guarda pelo prazo decadencial;

II – impossibilita a dedução cumulativa com os materiais referidos no § 2º do art. 170-A desta Lei Complementar.

§ 1º Somente poderá optar pelo regime de receita presumida o empreiteiro ou o subempreiteiro.

§ 2º Consumada a opção pelo regime de receita presumida, o prestador dos serviços não mais poderá modificá-la até a conclusão integral de seu contrato." (NR)

Art. 170-D. O prestador do serviço deverá, no momento da emissão do primeiro documento fiscal relativo ao serviço contratado, optar pela apuração da base de cálculo pela receita presumida ou pela dedução dos valores efetivamente gastos em materiais, observadas as disposições previstas em regulamento.

Parágrafo único. A ausência da opção prevista no caput deste artigo, bem como a não observância do disposto no § 1º do art. 170-C desta Lei Complementar, implicará a apuração da base de cálculo na forma do disposto na alínea "a" do inciso I do art. 170-A da mesma legislação." (NR)

Art. 177-A Toda pessoa física ou jurídica, que promova a execução de obras de terraplenagem, muro de arrimo, edificação nova, ampliação, demolição, reforma, reparo e manutenção de edificações existentes, deverá comunicar, no prazo de 180 (cento e oitenta) dias da ocorrência, ao Departamento de Fiscalização Tributária da Unidade de Gestão de Governo e Finanças a conclusão da obra para fins de apuração do ISS incidente sobre a mão de obra utilizada, observando-se o seguinte:

I - para os fins previstos neste artigo, considera-se promotor da execução das obras o proprietário do imóvel, o possuidor, bem como seu sucessor a qualquer título;

II - para obras executadas em imóvel constituído sob a forma de

condomínio, a responsabilidade pela comunicação de que trata o caput deste artigo se estende ao condomínio da unidade imobiliária;

III - para obras executadas em imóvel localizado em loteamento fechado autorizado pelo Município, a responsabilidade pela comunicação de que trata o caput se estende à Associação de Moradores constituída para essa finalidade.

§ 1º A comunicação independe de a obra ter sido previamente autorizada pelo Município.

§ 2º Nos casos previstos nos incisos II e III deste artigo, o prazo para a comunicação será de 360 (trezentos e sessenta) dias contados da ocorrência." (NR)

Art. 177-B – O descumprimento do disposto no art. 177-A desta Lei Complementar implicará a imputação de penalidades, na forma prevista no artigo 280, alíneas "u" e "y", §§ 1º e 2º desta Lei Complementar, não dispensando o contribuinte do pagamento do Imposto Sobre Serviços de Qualquer Natureza – ISSQN devido, nem a aplicação de outras cominações legais." (NR)

Art. 210. (...)

(...)

§ 8º Na hipótese de alteração na inscrição municipal que configure aumento da área utilizada, serão devidos, no mesmo exercício, os valores decorrentes do lançamento complementar da Taxa de Fiscalização da Licença para Localização e Funcionamento em Horário Normal e Especial correspondente à área acrescida." (NR)

Art. 214. (...)

(...)

§ 4º Os contribuintes, que obtiverem permissão de uso para a instalação de mesas e cadeiras em passeios públicos na forma da legislação específica, devem atualizar a sua inscrição ou licença junto à Unidade de Gestão de Governo e Finanças nos termos do regulamento." (NR)

Art. 223. (...)

(...)

IV- REVOGADO.

(...)" (NR)

Art. 229. (...)

(...)

§ 2º O valor da Taxa referida no caput deste artigo poderá ser recolhido em uma única vez, ou parceladamente, na forma e nos prazos a serem previstos em regulamento em até 10 (dez) parcelas com intervalo mínimo de 30(trinta) dias entre cada uma delas.

§ 3º O alvará deverá estar sempre em poder de um representante no local, a fim de que seja exibido aos agentes fiscais, quando solicitado.

(...)

§ 5º A licença só será concedida pela repartição competente desde que a ocupação do solo não prejudique o trânsito ou o interesse público.

(...)" (NR)

Art. 233-A. Fica isento do pagamento das Taxas de Fiscalização da Ocupação e de Permanência em Áreas, em Vias, em Logradouros e Passeios Públicos, Solo, e Feiras-Livres previstas na Tabela do Anexo V desta Lei Complementar, o produtor rural do Município de Jundiaí, que tenha a produção rural constatada pela Unidade de Gestão de Agronegócio, Abastecimento e Turismo - UGAAT e a comercialize em suas instalações parcial ou totalmente, desde que:

(...)

II – a produção rural e o processamento mínimo dos itens se deem totalmente no Município de Jundiaí;

III – esteja cadastrado em algum dos Programas do Departamento de Abastecimento, da Unidade de Gestão de Agronegócio, Abastecimento e Turismo.

§ 1º A isenção de que trata o caput deste artigo poderá ser concedida, total ou parcialmente, observados os seguintes requisitos:

I – isenção total do valor da taxa devida quando o Produtor Rural do Município comercializa única e exclusivamente mercadorias da sua produção rural, devidamente autorizadas em sua licença e,

II - isenção parcial, na proporção de 50 % do valor da taxa devida, quando o Produtor Rural do Município comercializar, além da sua produção rural, mercadorias adquiridas de terceiros, devidamente autorizadas em sua licença.

§ 2º A isenção tratada no caput deste artigo não será concedida ao Produtor Rural que comercialize produtos diversos dos cadastrados e autorizados pelo Departamento competente da Unidade de Agronegócio, Abastecimento e Turismo em sua licença." (NR)

Art. 276-B. As multas relativas à infração prevista no artigo 177-A desta Lei Complementar sofrerão redução em seus respectivos montantes nos seguintes casos:

I - 90% (noventa por cento) se a comunicação for realizada em até 360 (trezentos e sessenta) dias da conclusão da obra;

II - 80% (oitenta por cento) se a comunicação ocorrer em até 720 (setecentos e vinte) dias da conclusão da obra;

III - 60% (sessenta por cento) se a comunicação ocorrer em até 1.080 (um mil e oitenta) dias da conclusão da obra; e,

IV - 40% (quarenta por cento) se a comunicação ocorrer em até 1.440



LEIS

(um mil quatrocentos e quarenta) dias da conclusão da obra.”

“Art. 280. (...)

(...)

IV – (...)

(...)

u. falta de comunicação, ou comunicação fora do prazo estipulado, do término ou conclusão de obras de construção: multa de 0,15 UFMs por metro quadrado de área construída;

v. falta de comunicação, ou comunicação fora do prazo estipulado, do término ou conclusão de obras de ampliação, demolição, reforma, reparo e manutenção de edificações: multa de 0,05 UFMs por metro quadrado de área abrangida;

w. falta de comunicação, ou comunicação fora do prazo estipulado, do término ou conclusão de obras de terraplenagem: multa de 10 (dez) UFMs;

x. falta de comunicação, ou comunicação fora do prazo estipulado, do término ou conclusão de obras de muro de arrimo: multa de 5 (cinco) UFMs;

y. falta de comunicação ou comunicação fora do prazo nas hipóteses previstas nos incisos II e III do artigo 177-A, desta Lei Complementar: multa de 5 (cinco) UFMs.

§ 1º. As multas aplicadas com base no valor do imposto estão sujeitas à atualização monetária conforme disposto no art. 6º desta Lei Complementar.

§ 2º. Para aplicação das multas previstas nas alíneas “u” e “v” do inciso IV deste artigo, constitui circunstância atenuante a comunicação fora do prazo aquela realizada em até 1.440 (um mil quatrocentos e quarenta) dias do término da obra devidamente comprovado.” (NR)

“Art. 281. (...)

(...)

VII - uso de calçada e/ou área pública não autorizada como extensão do estabelecimento para o desenvolvimento da atividade: multa de 5 (cinco) UFMs, sendo cobrada em dobro na reincidência.

§1º Diante de irregularidades de ordem ambiental, inclusive sonora, ou de segurança, que em razão da sua gravidade ou diante da reincidência em não regularizá-la, traga risco à saúde ou ao sossego público, o Gestor de Governo e Finanças poderá autorizar o fechamento administrativo do estabelecimento, que se efetivará com a lacração de imediato do mesmo, e que não poderá se dar por prazo superior a 30 (trinta) dias.

§2º Durante o prazo de fechamento previsto no §1º deste artigo, o interessado deverá promover o saneamento da irregularidade que deu causa ao fechamento administrativo.

§3º Caso haja o descumprimento do fechamento administrativo, não seja promovida a regularização pelo interessado ou não protocolado pedido que justifique a concessão de extensão de prazo para a sua regularização, nos termos do §2º deste artigo, será iniciado o processo de cassação da licença e de interdição da atividade, conforme o caso.

§4º A impugnação do ato de fechamento administrativo não será recebida com efeito suspensivo devendo ser mantido o estabelecimento sem funcionamento até nova decisão administrativa.

§5º A previsão do §4º deste artigo não impede que a Administração Municipal, a qualquer tempo, reveja, fundamentadamente, a decisão que determinou o fechamento e permita que o interessado regularize as atividades com o estabelecimento em funcionamento.” (NR)

“Art. 282. (...)

(...)

VII - usar calçada e/ou área pública não autorizada como extensão da área utilizada para o desenvolvimento de sua atividade: multa de 5 (cinco) UFMs;

VIII - não portar ou exibir a licença e o crachá para conhecimento geral e fins de fiscalização, ainda que licenciado: multa de 1 (uma) UFM, sendo cobrada em dobro na reincidência.” (NR)

“Art. 289. (...)

(...)

§ 2º As mercadorias apreendidas serão removidas para o Depósito Municipal e devolvidas após a regularização do pagamento de preço decorrente de apreensão, depósito e condução.” (NR)

Art. 2º Os Anexos I e V da Lei Complementar nº 460, de 2008, com alterações posteriores, passam a vigorar com as alterações constantes dos Anexos que integram a presente Lei Complementar.

Art. 3º Revogam-se os seguintes dispositivos da Lei Complementar nº 460, de 2008, e alterações posteriores:

I - alíneas “b”, “c” e “d” do inciso II do §1º e inciso II do §2º, todos do art. 104;

II - inciso I do art. 113;

III - inciso II do § 1º e o §2º, todos do art. 122;

IV - inciso IV do §1º do art. 138;

V - §11 do art. 140;

VI - parágrafo único do art. 141;

VII - inciso IV do art. 223.

Art. 4º Esta Lei Complementar entra em vigor na data da sua publicação.

LUIZ FERNANDO MACHADO

Prefeito Municipal

Registrada na Unidade de Gestão da Casa Civil do Município de Jundiaí, aos oito dias do mês de dezembro do ano de dois mil e vinte e um, e publicada na Imprensa Oficial do Município.

GUSTAVO L. C. MARYSSAEL DE CAMPOS

Gestor da Unidade da Casa Civil

Anexo I				
IMPOSTO SOBRE SERVIÇOS DE QUALQUER NATUREZA				
ITENS	Descrição do Item	Subitens	Descrição do Subitem	%
(...)	(...)	(...)	(...)	(...)
7.02	Execução, por administração, empreitada ou subempreitada, de obras de construção civil, hidráulica ou elétrica e de outras obras semelhantes, inclusive sondagem, perfuração de poços, escavação, drenagem e irrigação, terraplanagem, pavimentação, concretagem e a instalação e montagem de produtos, peças e equipamentos (exceto o fornecimento de mercadorias produzidas pelo prestador de serviços fora do local da prestação dos serviços, que fica sujeito ao ICMS).	07.02.01	Execução, por administração, empreitada ou subempreitada, de obras de construção civil e de outras obras semelhantes, inclusive os serviços de revestimentos em gesso.	5%

		7.02.02	Execução de obras hidráulicas e de outras obras semelhantes.	5%
		7.02.03	Execução de obras elétricas e de outras obras semelhantes.	5%
		7.02.04	Sondagem, perfuração de poços, escavação, drenagem e irrigação.	5%
		7.02.05	Execução de obras de terraplenagem, pavimentação.	5%
		7.02.06	Instalação e montagem de produtos, peças e equipamentos (construção civil)	5%
		7.02.07	Execução de obras de telecomunicações	5%
		7.02.08	Execução de Edificações em geral e serviços de pedreiro	5%
		7.02.09	Execução de obras pelo sistema de pré-moldados	5%
		7.02.10	Concretagem	5%
		7.02.11	Execução de Obras de Arte especiais (pontes, viadutos, túneis, passarelas).	5%
		7.02.12	Execução de estruturas	5%



LEIS

			em geral	
		7.02.13	Serviços Complementares, execução de alambrados, cercas, redes de proteção, telas.	5%
		7.02.14	Impermeabilização e isolamentos	5%
		7.02.15	Serviços de instalação ou montagem de antena externa, cabo ou satélite para televisão, internet ou congêneres.	5%
		7.02.16	Serviços de eletricitista (alarmes e sistemas de segurança)	5%
		7.02.17	Montagem de elevadores, escadas e esteiras rolantes.	5%
		7.02.18	Instalação e montagem de aparelhos e centrais de ar condicionado, refrigeração ou ventilação.	5%
		7.02.19	Instalação de toldos em grandes estruturas que tenham relação com a construção civil.	5%
		7.02.20	Todos os serviços descritos no item 7.02 quando contratados como Município, suas Autarquias e Fundações.	2%

(...)	(...)	(...)	(...)	(...)
11.05	Serviços relacionados ao monitoramento e rastreamento a distância, em qualquer via ou local, de veículos, cargas, pessoas e semoventes em circulação ou movimento, realizados por meio de telefonia móvel, transmissão de satélites, rádio ou qualquer outro meio, inclusive pelas empresas de Tecnologia da Informação Veicular; independentemente de o prestador de serviços ser proprietário ou não da infraestrutura de telecomunicações que utiliza.	11.05.00	Serviços relacionados ao monitoramento e rastreamento a distância, em qualquer via ou local, de veículos, cargas, pessoas e semoventes em circulação ou movimento, realizados por meio de telefonia móvel, transmissão de satélites, rádio ou qualquer outro meio, inclusive pelas empresas de Tecnologia da Informação Veicular; independentemente de o prestador de serviços ser proprietário ou não da infraestrutura de telecomunicações que utiliza.	2%
(...)	(...)	(...)	(...)	(...)

Anexo V

ITEM	ESPAÇO OCUPADO EM ÁREAS, EM VIAS, LOGRADOUROS E PASSEIOS PÚBLICOS, INCLUSIVE NAS FEIRAS E NOS MERCADOS LIVRES POR:	VALOR EM UFM
(...)	(...)	(...)
2.1.	Hortifrutigranjeiros: 0,14% da UFM vigente, multiplicado pela frequência mensal "α" (α = dias trabalhados na semana x 4 semanas), multiplicado por 12 meses, multiplicado pela área ocupada m ² (largura x comprimento da instalação)	0,14% x UFM x α x 12 x m ²
2.2.	Produtos alimentícios, inclusive os industrializados: 0,14% da UFM vigente, multiplicado pela frequência mensal "α" (α = dias trabalhados na semana x 4 semanas), multiplicado por 12 meses, multiplicado pela área ocupada m ² (largura x comprimento da instalação)	0,14% x UFM x α x 12 x m ²
2.3.	Pastéis: 0,14% da UFM vigente, multiplicado pela frequência mensal "α" (α = dias trabalhados na semana x 4 semanas), multiplicado por 12 meses, multiplicado pela área ocupada m ² (largura x comprimento da instalação)	0,14% x UFM x α x 12 x m ²
2.4.	Produtos não alimentícios, industrializados, quinquilharias, acessórios, vestimenta, calçados, artigos para casa, prestadores de serviço ou outros relacionados: 0,16% da UFM vigente, multiplicado pela frequência mensal "α" (α = dias trabalhados na semana x 4 semanas), multiplicado por 12 meses, multiplicado pela área ocupada m ² (largura x comprimento da instalação)	0,16% x UFM x α x 12 x m ²

(...)	(...)	(...)	(...)	(...)
7.04	Demolição	7.04.01	Demolição	5%
(...)	(...)	(...)	(...)	(...)
7.05	Reparação, conservação e reforma de edifícios, estradas, pontes, portos e congêneres (exceto o fornecimento de mercadorias produzidas pelo prestador dos serviços, fora do local da prestação dos serviços, que fica sujeito ao ICMS).	7.05.01	Reparação, conservação, reforma, pintura de edifícios, e acabamentos em geral (exceto o fornecimento de mercadorias produzidas pelo prestador dos serviços, fora do local da prestação dos serviços, que fica sujeito ao ICMS). (Redação dada pela LC n.º 580, de 27 de setembro de 2017)	5%
		7.05.02	Reparação, conservação e reforma de estradas, pontes, portos e congêneres (exceto o fornecimento de mercadorias produzidas pelo prestador dos serviços, fora do local da prestação dos serviços, que fica sujeito ao ICMS).	5%
		7.05.03	Execução de obras para sinalização e complementação para sistemas viários.	5%
		7.05.04	Todos os serviços descritos no item 7.05 quando contratados com o Município, suas Autarquias e Fundações.	2%



DECRETOS

PREFEITURA DO MUNICÍPIO DE JUNDIAÍ

DECRETO Nº.30.737, DE 09 DE DEZEMBRO DE 2021.

LUIZ FERNANDO ARANTES MACHADO, PREFEITO DO MUNICÍPIO DE JUNDIAI, ESTADO DE SÃO PAULO, NO USO DE SUAS ATRIBUIÇÕES LEGAIS ESPECIALMENTE AS QUE LHE SÃO CONFERIDAS PELA LEI Nº 9554, DE 07 DE DEZEMBRO DE 2020, ART. 4º, § 2º.

CONSIDERANDO NECESSIDADE DE ABERTURA DE CRÉDITO ADICIONAL SUPLEMENTAR POR ANULAÇÃO DE DOTAÇÃO PARA ATENDER DESPESAS COM O NOVO CONVÊNIO COM A FACULDADE DE MEDICINA DE JUNDIAÍ/HU, DESTINADO À AQUISIÇÃO DE EQUIPAMENTOS E MATERIAIS PERMANENTES PARA O BANCO DE LEITE - PROCESSO SEI Nº 0015.823/2021. REF. SOLICITAÇÃO 1.853 - FACULDADE DE MEDICINA DE JUNDIAÍ

PEDIDO REQUISICÃO
REMANEJAMENTO

CONSIDERANDO NECESSIDADE DE ABERTURA DE CRÉDITO ADICIONAL SUPLEMENTAR POR ANULAÇÃO DE DOTAÇÃO, PARA ATENDER DESPESAS COM O NOVO CONVÊNIO COM A FACULDADE DE MEDICINA DE JUNDIAÍ/HU, DESTINADO À AQUISIÇÃO DE EQUIPAMENTOS E MATERIAIS PERMANENTES PARA O BANCO DE LEITE - PROCESSO SEI Nº 0015.823/2021. REF. SOLICITAÇÃO 1.533 - UNIDADE DE GESTÃO DE PROMOÇÃO DA SAÚDE

PEDIDO REQUISICÃO
REMANEJAMENTO

DECRETA:

ART. 1º - FICA ABERTO NO ORÇAMENTO DO MUNICÍPIO, UM CRÉDITO ADICIONAL SUPLEMENTAR-AUTARQUIA NO VALOR DE R\$ 100.000,00 (CEM MIL REAIS) NA(S) DOTAÇÃO(ÕES):

51.01.10.302.0191.8516	MANUTENÇÃO DO HOSPITAL UNIVERSITARIO E POLICLINICA		
4.4.90.52.00	EQUIPAMENTOS E MATERIAL PERMANENTE		
5098	MS/RECURSOS PARA EQUIPAMENTO BANCO DE LEITE		
		R\$	100.000,00
		TOTAL....R\$	100.000,00

ART. 2º - A COBERTURA DO CRÉDITO DE QUE TRATA O ART. 1º FAR-SE-Á COM O(S) SEGUINTE(S) RECURSO(S):

I - ANULAÇÃO PARCIAL DA(S) SEGUINTE(S) DOTAÇÃO(ÕES) DO ORÇAMENTO VIGENTE:

4.01.10.302.0191.2186	PROMOÇÃO DE AÇÕES DAS UNIDADES DE ATENÇÃO ESPECIALIZADAS		
4.4.90.52.00	EQUIPAMENTOS E MATERIAL PERMANENTE		
5098	MS/RECURSOS PARA EQUIPAMENTO BANCO DE LEITE		
		R\$	100.000,00

TOTAL....R\$ 100.000,00

ART. 3º - ESTE DECRETO ENTRA EM VIGOR NA DATA DE SUA PUBLICAÇÃO.

LUIZ FERNANDO ARANTES MACHADO
PREFEITO MUNICIPAL

JOSÉ ANTONIO PARIMOSCHI
GESTOR DA UNIDADE DE GOVERNO E FINANÇAS

PUBLICADO E REGISTRADO NA UNIDADE DE GESTÃO DA CASA CIVIL DA PREFEITURA DO MUNICÍPIO DE JUNDIAI, AO(S) NOVE DIA(S) DO MÊS DE DEZEMBRO DO ANO DE DOIS MIL E VINTE E UM.

GUSTAVO L. C. MARYSSAEL DE CAMPOS
GESTOR DA UNIDADE DA CASA CIVIL

PREFEITURA DO MUNICÍPIO DE JUNDIAÍ

DECRETO Nº.30.738, DE 09 DE DEZEMBRO DE 2021.

LUIZ FERNANDO ARANTES MACHADO, PREFEITO DO MUNICÍPIO DE JUNDIAI, ESTADO DE SÃO PAULO, NO USO DE SUAS ATRIBUIÇÕES LEGAIS ESPECIALMENTE AS QUE LHE SÃO CONFERIDAS PELA LEI Nº 9554, DE 07 DE DEZEMBRO DE 2020, ART. 4º, § 3º.

CONSIDERANDO NECESSIDADE DE ABERTURA DE CRÉDITO ADICIONAL SUPLEMENTAR COM RECURSOS DE SUPERAVIT FINANCEIRO PARA ATENDER DESPESAS COM AQUISIÇÃO DE MÁSCARAS CIRÚRGICAS, PARA USO NAS UNIDADES ESCOLARES DO SISTEMA MUNICIPAL DE ENSINO, PARA DEZEMBRO 2021. REF. SOLICITAÇÃO 1.851 - UNIDADE DE GESTÃO DE PROMOÇÃO DA SAÚDE

PEDIDO REQUISICÃO 771.722
REMANEJAMENTO

DECRETA:

ART. 1º - FICA ABERTO NO ORÇAMENTO DO MUNICÍPIO, UM CRÉDITO ADICIONAL SUPLEMENTAR NO VALOR DE R\$ 158.257,32 (CENTO E CINQUENTA E OITO MIL DUZENTOS E CINQUENTA E SETE REAIS E TRINTA E DOIS CENTAVOS) NA(S) DOTAÇÃO(ÕES):

14.01.10.122.0191.2010	AÇÕES DE COMBATE À PANDEMIA E SUAS CONSEQUÊNCIAS - COVID 19		
3.3.90.30.00	MATERIAL DE CONSUMO		
5087	FNS/MS/AÇÕES PARA ENFRENTAMENTO COVID-19-EDUCAÇÃO		
		R\$	158.257,32
		TOTAL....R\$	158.257,32

ART. 2º - A COBERTURA DO CRÉDITO DE QUE TRATA O ART. 1º FAR-SE-Á COM O(S) SEGUINTE(S) RECURSO(S):

I - RECURSO INDICADO NO ART. 43, § 1º, INCISO I DA LEI FEDERAL N. 4.320/64...

ART. 3º - ESTE DECRETO ENTRA EM VIGOR NA DATA DE SUA PUBLICAÇÃO.

LUIZ FERNANDO ARANTES MACHADO
PREFEITO MUNICIPAL

JOSÉ ANTONIO PARIMOSCHI
GESTOR DA UNIDADE DE GOVERNO E FINANÇAS

PUBLICADO E REGISTRADO NA UNIDADE DE GESTÃO DA CASA CIVIL DA PREFEITURA DO MUNICÍPIO DE JUNDIAI, AO(S) NOVE DIA(S) DO MÊS DE DEZEMBRO DO ANO DE DOIS MIL E VINTE E UM.

GUSTAVO L. C. MARYSSAEL DE CAMPOS
GESTOR DA UNIDADE DA CASA CIVIL



DECRETOS

PREFEITURA DO MUNICÍPIO DE JUNDIAÍ

DECRETO Nº.30.739, DE 09 DE DEZEMBRO DE 2021.

LUIZ FERNANDO ARANTES MACHADO, PREFEITO DO MUNICÍPIO DE JUNDIAI, ESTADO DE SÃO PAULO, NO USO DE SUAS ATRIBUIÇÕES LEGAIS ESPECIALMENTE AS QUE LHE SÃO CONFERIDAS PELA LEI Nº 9554, DE 07 DE DEZEMBRO DE 2020, ART. 4º, §§ 1º E 2º.

CONSIDERANDO NECESSIDADE DE ABERTURA DE CRÉDITO ADICIONAL PARA ATENDER DESPESAS COM AQUISIÇÃO DE AVENTAL CIRÚRGICO DESCARTÁVEL, PARA SUPRIR ESTOQUE DA REDE BÁSICA DE SAÚDE, PARA MÊS DE DEZEMBRO 2021. REF. SOLICITAÇÃO 1.852 - UNIDADE DE GESTÃO DE PROMOÇÃO DA SAÚDE

PEDIDO REQUISIÇÃO 771.742

REMANEJAMENTO

DECRETA:

ART. 1º - FICA ABERTO NO ORÇAMENTO DO MUNICÍPIO, UM CRÉDITO ADICIONAL SUPLEMENTAR NO VALOR DE R\$ 99.800,00 (NOVENTA E NOVE MIL OITOCENTOS REAIS) NA(S) DOTAÇÃO(ÕES):

14.01.10.301.0191.2188	PROMOÇÃO DAS AÇÕES DAS UNIDADE DE ATENÇÃO BÁSICA		
3.3.90.30.00	MATERIAL DE CONSUMO		
5002	FUNDO NACIONAL DE SAUDE - PAB		
		R\$	99.800,00
		TOTAL....R\$	99.800,00

ART. 2º - A COBERTURA DO CRÉDITO DE QUE TRATA O ART. 1º FAR-SE-Á COM O(S) SEGUINTE(S) RECURSO(S):

I - ANULAÇÃO PARCIAL DA(S) SEGUINTE(S) DOTAÇÃO(ÕES) DO ORÇAMENTO VIGENTE:

4.01.10.301.0191.2188	PROMOÇÃO DAS AÇÕES DAS UNIDADE DE ATENÇÃO BÁSICA		
3.3.90.39.00	OUTROS SERVIÇOS DE TERCEIROS - PESSOA JURÍDICA		
5002	FUNDO NACIONAL DE SAUDE - PAB		
		R\$	99.800,00
		TOTAL....R\$	99.800,00

ART. 3º - ESTE DECRETO ENTRA EM VIGOR NA DATA DE SUA PUBLICAÇÃO.

LUIZ FERNANDO ARANTES MACHADO
PREFEITO MUNICIPAL

JOSÉ ANTONIO PARIMOSCHI
GESTOR DA UNIDADE DE GOVERNO E FINANÇAS

PUBLICADO E REGISTRADO NA UNIDADE DE GESTÃO DA CASA CIVIL DA PREFEITURA DO MUNICÍPIO DE JUNDIAI, AO(S) NOVE DIA(S) DO MÊS DE DEZEMBRO DO ANO DE DOIS MIL E VINTE E UM.

GUSTAVO L. C. MARYSSAEL DE CAMPOS
GESTOR DA UNIDADE DA CASA CIVIL

NEGÓCIOS JURÍDICOS E CIDADANIA

"O PROCON do Município de Jundiaí informa que as reclamações arroladas na lista abaixo, estão disponíveis em sua sede (Rua Barão de Jundiaí, Nº 153, Centro) . "Referente às reclamações finalizadas em 08/12/2021 e abaixo publicadas, fica concedido, a todos os interessados, a partir da data desta publicação, o prazo de 15 dias para oferecimento de recurso , nos termos da Lei Municipal nº 8.921 de 15 de Março de 2018. Obs: O recurso deverá ser entregue na Prefeitura Municipal de Jundiaí, situada à Avenida da Liberdade, S/N – setor de Protocolo – Jundiaí/SP";

Reclamações feitas no sistema de atendimento SINDEC: FA - Fornecedor - CNPJ - Consumidor - Resultado

- 35.002.001.19.0002685 - Administradora de Cartao de Credito Palma Ltda - 12834724000110 - Fundamentada Atendida;
- 35.002.001.19.0002685 - Caedú Com.varejista de Art. de Vest. Ltda - 46377727000193 - Fundamentada Atendida;
- 35.002.001.19.0003557 - J.c. Felivel Distribuidora de Veículos Ltda - 10425021000102 - Não Fundamentada/Encerrada;
- 35.002.001.19.0004220 - Central Nacional dos Aposentados e Pensionistas do - 7164985000130 - Fundamentada Atendida;
- 35.002.001.19.0004957 - Confederação Geral dos Trabalhadores - 55084891000101 - Não Fundamentada/Encerrada;
- 35.002.001.19.0005133 - A.a.c. Comércio Varejista e Treinamentos Eireli Me - 25354918000160 - Fundamentada Não Atendida;
- 35.002.001.19.0005171 - Tim Celular S/a - 4206050000180 - Fundamentada Atendida;
- 35.002.001.19.0005563 - Zurich Minas Brasil Seguros S/a - 17197385000121 - Fundamentada Não Atendida;
- 35.002.001.19.0005711 - Banco Mercantil do Brasil S/a - 17184037000110 - Fundamentada Atendida;
- 35.002.001.19.0005998 - Central de Producoes Gwup Ltda - 1959772000207 - Fundamentada Não Atendida;
- 35.002.001.19.0005998 - Wise Up - - Fundamentada Não Atendida;
- 35.002.001.19.0009668 - Caixa Econômica Federal - 360305000104 - Não Fundamentada/Encerrada;
- 35.002.001.19.0009862 - Supermercado Monteiro Jundiaí Ltda - 2549312000184 - Não Fundamentada/Encerrada;
- 35.002.001.19.0013828 - Edmilson (mecânica) - - Não Fundamentada/Encerrada;
- 35.002.001.20.0000563 - Dae S/a Água e Esgoto - 3582243000173 - Fundamentada Atendida;
- 35.002.001.20.0000673 - Car System Alarmes Ltda - 4401579000155 - Fundamentada Atendida;
- 35.002.001.20.0001103 - Via Brasil - 4647561000138 - Não Fundamentada/Encerrada;
- 35.002.001.20.0001192 - Urbitec Construções Ltda - 67522904000409 - Fundamentada Não Atendida;
- 35.002.001.20.0001379 - Fabio Rodrigo Santos de Moraes 35662264830 - - Não Fundamentada/Encerrada;
- 35.002.001.20.0001530 - Dc&a Formajão Profissional Ltda - 31518508000100 - Não Fundamentada/Encerrada;
- 35.002.001.20.0001586 - Tim Celular S/a - 4206050000180 - Fundamentada Atendida;
- 35.002.001.20.0001708 - Confederação Brasileira de Aposentados, Pensionist - - Fundamentada Atendida;
- 35.002.001.20.0001773 - Tim Celular S/a - 4206050000180 - Fundamentada Atendida;
- 35.002.001.20.0001781 - Klin - - Fundamentada Atendida;
- 35.002.001.20.0001803 - Companhia Piratininga de Forja e Luz - 4172213000151 - Fundamentada Não Atendida;
- 35.002.001.20.0001923 - Basson Comercio e Locação de Veículos Ltda Me - 17733857000113 - Não Fundamentada/Encerrada;
- 35.002.001.20.0001933 - Play House Assistencia Tecnica - - Fundamentada Atendida;
- 35.002.001.20.0001988 - Valdeci Bruno de Cirqueira - 14995614826 - Fundamentada Atendida;
- 35.002.001.20.0002486 - Banco Bmg S.a. - 61186680000174 - Não Fundamentada/Encerrada;
- 35.002.001.20.0002502 - Telefonica Brasil S/a - 2558157000162 - Não Fundamentada/Encerrada;
- 35.002.001.20.0002546 - Mercadopago.com Representações Ltda - 10573521000191 - Não Fundamentada/Encerrada;
- 35.002.001.20.0002901 - Hot Point - - Fundamentada Atendida;
- 35.002.001.20.0002921 - Empresa Brasileira de Correios e Telegrafos - 34028316710151 - Fundamentada Atendida;
- 35.002.001.20.0003434 - Colégio Pentagonum de Jundiaí - 28558717000172 - Fundamentada Não Atendida;
- 35.002.001.20.0003484 - Life Saude Ind. Comercio de Colchoaria Ltda - - Fundamentada Não Atendida;
- 35.002.001.20.0003703 - Shopping Jundiaí das Moto Pecas Ltda - - Fundamentada Atendida;
- 35.002.001.20.0003799 - Inovar Magazine Eireli - 17292698000169 -



NEGÓCIOS JURÍDICOS E CIDADANIA

Fundamentada Atendida;
35.002.001.20.0003845 - Fundação Universitária Iberoamericana - 4159178000130 - Fundamentada Atendida;
35.002.001.20.0003848 - Ss Hervatim Representações Ltda Me - 14969657000176 - Fundamentada Atendida;
35.002.001.20.0003893 - Ensino Universitário Cursos e Treinamentos Ltda - 27996414000179 - Fundamentada Não Atendida;
35.002.001.20.0003992 - Telefonica Brasil S/a - 2558157000162 - Não Fundamentada/Encerrada;
35.002.001.20.0003992 - Claro S/a - 40432544000147 - Não Fundamentada/Encerrada;
35.002.001.20.0004000 - Caixa Vida e Previdência - 3730204000176 - Fundamentada Não Atendida;
35.002.001.20.0004081 - Banco Bradescard S/a - 4184779000101 - Fundamentada Atendida;
35.002.001.20.0004081 - Ajão Contact Center - 933353000144 - Fundamentada Atendida;
35.002.001.20.0004141 - Dmcard Securitizadora S a - 36238874000129 - Fundamentada Atendida;
35.002.001.20.0004159 - Claro S/a - 40432544000147 - Fundamentada Atendida;
35.002.001.20.0004182 - Tenda Atacado Ltda - 1157555005173 - Não Fundamentada/Encerrada;
35.002.001.20.0004194 - Boca Motos - - Não Fundamentada/Encerrada;
35.002.001.20.0004215 - Ebanx S.a. - 13236697000146 - Fundamentada Não Atendida;
35.002.001.20.0004273 - Companhia Brasileira de Distribuicao - 47508411000237 - Fundamentada Não Atendida;
35.002.001.20.0004294 - Meu Despachante Ltda - 26050449000158 - Não Fundamentada/Encerrada;
35.002.001.20.0004324 - Doutor Sorriso - - Fundamentada Atendida;
35.002.001.20.0004327 - Caixa Econômica Federal - 360305000104 - Fundamentada Atendida;
35.002.001.20.0004335 - Caixa Econômica Federal - 360305000104 - Fundamentada Atendida;
35.002.001.20.0004354 - Costa e Teixeira Móveis e Decorações Ltda - 4561694000197 - Fundamentada Não Atendida;
35.002.001.20.0004359 - Sky Brasil Servijos Ltda - 72820822000120 - Fundamentada Não Atendida;
35.002.001.20.0004433 - Banco C6 Consignado S.a. - 61348538000186 - Fundamentada Atendida;
35.002.001.20.0004441 - Wise Up - - Fundamentada Não Atendida;
35.002.001.20.0004462 - Algar Telecom S/a - 71208516000174 - Fundamentada Não Atendida;
35.002.001.20.0004479 - Real Park Jundiá Empreendimento Imobiliario Spe - 30322193000168 - Não Fundamentada/Encerrada;
35.002.001.20.0004479 - Alliancebrokers Negocios Imob e Adm de Bens Ltda - 17936595000194 - Fundamentada Não Atendida;
35.002.001.20.0004479 - Eggs Solucoes Imobiliarias Ltda - 15210096000190 - Fundamentada Não Atendida;
35.002.001.20.0004487 - Senffnet Ltda - - Não Fundamentada/Encerrada;
35.002.001.20.0004591 - A.a.c. Comércio Varejista e Treinamentos Eireli Me - 25354918000160 - Fundamentada Não Atendida;
35.002.001.20.0004675 - Uniconsult Adm de Beneficios - 24277422000177 - Fundamentada Não Atendida;
35.002.001.20.0004697 - Ancora Administradora de Consorcios S.a. - 60375243000136 - Fundamentada Não Atendida;
35.002.001.20.0004901 - Claro S/a - 40432544000147 - Fundamentada Atendida;
35.002.001.20.0004923 - A.a.c. Comércio Varejista e Treinamentos Eireli Me - 25354918000160 - Fundamentada Não Atendida;
35.002.001.20.0004932 - Companhia Piratininga de Forja e Luz - 4172213000151 - Fundamentada Atendida;
35.002.001.20.0004940 - America Net Ltda - 1778972000174 - Fundamentada Atendida;
35.002.001.20.0004949 - Banco C6 Consignado S.a. - 61348538000186 - Fundamentada Não Atendida;
35.002.001.20.0004977 - Aymore Credito Financiamento e Investimento S/a - 7707650000110 - Fundamentada Atendida;
35.002.001.20.0004977 - Platinum Motos Ltda - 10780787000105 - Fundamentada Atendida;
35.002.001.20.0004981 - Elisabete Thomaz - - Fundamentada Atendida;
35.002.001.20.0004993 - Telefonica Brasil S/a - 2558157000162 - Fundamentada Atendida;
35.002.001.20.0005025 - H M 14 Empreendimento Imobiliario Spe Ltda - 10419433000130 - Fundamentada Não Atendida;
35.002.001.20.0005037 - Fidelidade Viagens e Turismo Ltda - 4649907000137 - Fundamentada Não Atendida;
35.002.001.20.0005037 - Latam Airlines Group S.a - 33937681000178 - Fundamentada Não Atendida;
35.002.001.20.0005063 - Unimed de Jundiá Cooperativa de Trabalho Medico - 56727134000163 - Fundamentada Não Atendida;
35.002.001.20.0005063 - Oliano e Silveira Saúde e Vida S/s Ltda - 8329853000183 - Não Fundamentada/Encerrada;
35.002.001.20.0005074 - Banco Bmg S.a. - 61186680000174 - Fundamentada Não Atendida;
35.002.001.20.0005077 - Banco C6 Consignado S.a. - 61348538000186 - Fundamentada Não Atendida;
35.002.001.20.0005102 - Tim Celular S/a - 4206050000180 - Fundamentada Atendida;
35.002.001.20.0005111 - Itau Unibanco S/a - 60701190000104 - Não Fundamentada/Encerrada;
35.002.001.20.0005116 - Magazine Luiza S/a - 47960950057239 - Fundamentada Atendida;
35.002.001.20.0005116 - Bel Micro Computadores Ltda - 71052559000707 - Fundamentada Atendida;
35.002.001.20.0005119 - Sara Barbosa Galdino 27440490851 - 20590594000145 - Fundamentada Não Atendida;
35.002.001.20.0005150 - Pernambucanas Financiadora S/a - 43180355000112 - Fundamentada Não Atendida;
35.002.001.20.0005151 - Banco Bradescard S/a - 4184779000101 - Fundamentada Não Atendida;
35.002.001.20.0005152 - Tim Celular S/a - 4206050000180 - Fundamentada Atendida;
35.002.001.20.0005163 - Auto Mecânica Tomassone Eireli - 36272325000170 - Fundamentada Não Atendida;
35.002.001.20.0005164 - All Life Comercio Ltda - 26924317000108 - Fundamentada Não Atendida;
35.002.001.20.0005169 - Companhia Piratininga de Forja e Luz - 4172213000151 - Não Fundamentada/Encerrada;
35.002.001.20.0005179 - Banco Safra S/a - 58160789000128 - Fundamentada Atendida;
35.002.001.20.0005195 - Banco Safra S/a - 58160789000128 - Fundamentada Não Atendida;
35.002.001.20.0005201 - Jorge Diurbano - 55546642000182 - Não Fundamentada/Encerrada;
35.002.001.20.0005224 - Banco Bradesco S/a - 60746948000112 - Fundamentada Não Atendida;
35.002.001.20.0005234 - Brasilcap Capitalização S/a - 15138043000105 - Fundamentada Não Atendida;
35.002.001.20.0005239 - Banco Safra S/a - 58160789000128 - Fundamentada Atendida;
35.002.001.20.0005243 - Banco Safra S/a - 58160789000128 - Fundamentada Não Atendida;
35.002.001.20.0005245 - Banco Bradesco S/a - 60746948000112 - Não Fundamentada/Encerrada;
35.002.001.20.0005245 - Rv Multicarteiras Recuperação de Ativos Eirli - 35096472000174 - Fundamentada Não Atendida;
35.002.001.20.0005248 - Cvc Brasil Operadora e Agencia de Viagens S/a - 10760260000119 - Fundamentada Não Atendida;
35.002.001.20.0005248 - United Airlines, Inc. - 1526415000166 - Fundamentada Não Atendida;
35.002.001.20.0005252 - Banco Rci Brasil S.a. - 62307848000115 - Não Fundamentada/Encerrada;
35.002.001.20.0005266 - Victor Segatto de Oliveira - 19474810000108 - Fundamentada Não Atendida;
35.002.001.20.0005278 - Banco Bmg S.a. - 61186680000174 - Fundamentada Não Atendida;
35.002.001.20.0005286 - Banco Losango S.a. - 33254319000100 - Fundamentada Atendida;
35.002.001.20.0005286 - Comercial de Móveis Jordanésia Sociedade Ltda - 21660838000262 - Fundamentada Atendida;
35.002.001.20.0005291 - Banco Mercantil do Brasil S/a - 17184037000110 - Não Fundamentada/Encerrada;
35.002.001.20.0005291 - Banco Daycoval S/a - 62232889000190 - Não Fundamentada/Encerrada;
35.002.001.20.0005304 - Mercadopago.com Representações Ltda - 10573521000191 - Fundamentada Não Atendida;
35.002.001.20.0005305 - Cgmp Centro de Gestao de Meios de Pagamento S/a - 4088208000165 - Fundamentada Não Atendida;
35.002.001.20.0005306 - Voxcard - 7314204000146 - Fundamentada Não Atendida;
35.002.001.20.0005306 - Voxcred Administradora de Cartoes Servijos e Proc - - Fundamentada Não Atendida;
35.002.001.20.0005317 - Companhia Piratininga de Forja e Luz - 4172213000151 - Fundamentada Não Atendida;
35.002.001.20.0005320 - Banco Bmg S.a. - 61186680000174 - Fundamentada Atendida;
35.002.001.20.0005331 - Banco C6 Consignado S.a. - 61348538000186 - Fundamentada Não Atendida;
35.002.001.20.0005335 - Banco Bmg S.a. - 61186680000174 - Fundamentada Não Atendida;
35.002.001.20.0005336 - Banco Safra S/a - 58160789000128 -



NEGÓCIOS JURÍDICOS E CIDADANIA

Fundamentada Não Atendida;
35.002.001.20.0005337 - Banco Bmg S.a. - 61186680000174 - Fundamentada Atendida;
35.002.001.20.0005340 - Cardif do Brasil Seguros e Garantias S/a - 8279191000184 - Fundamentada Não Atendida;
35.002.001.20.0005340 - Valec Distribuidora de Veículos Ltda - 2449871000112 - Fundamentada Não Atendida;
35.002.001.20.0005342 - Colegio Degraus Ltda - 7706853000192 - Não Fundamentada/Encerrada;
35.002.001.20.0005343 - Verdade e Vida Clinica Terapeutica Ltda - 15772500000119 - Fundamentada Não Atendida;
35.002.001.20.0005346 - Banco Bmg S.a. - 61186680000174 - Fundamentada Não Atendida;
35.002.001.20.0005357 - Banco Safra S/a - 58160789000128 - Não Fundamentada/Encerrada;
35.002.001.20.0005382 - Banco Bradescard S/a - 4184779000101 - Não Fundamentada/Encerrada;
35.002.001.20.0005383 - Claro S/a - 40432544000147 - Fundamentada Não Atendida;
35.002.001.20.0005386 - Doutor Sorriso - - Fundamentada Não Atendida;
35.002.001.20.0005392 - Jc Materiais Para Construção - - Fundamentada Não Atendida;
35.002.001.20.0005398 - Arthur Lundgren Tecidos S/a - 61099834000190 - Fundamentada Não Atendida;
35.002.001.20.0005400 - Surftelecom - - Fundamentada Atendida;
35.002.001.20.0005402 - Banco Bmg S.a. - 61186680000174 - Fundamentada Atendida;
35.002.001.20.0005424 - Credz Administradora de Cartões Ltda - 12109247000120 - Fundamentada Atendida;
35.002.001.20.0005429 - Banco C6 Consignado S.a. - 61348538000186 - Fundamentada Não Atendida;
35.002.001.20.0005432 - Vrg Linhas Aéreas S/a - 7575651000159 - Fundamentada Atendida;
35.002.001.20.0005432 - 123 Viagens e Turismo Ltda - 26669170000157 - Fundamentada Atendida;
35.002.001.20.0005439 - Expresso Itamarati S/a - 59965038000141 - Fundamentada Não Atendida;
35.002.001.20.0005458 - MercadoLivre.com Atividades de Internet Ltda - 3361252000134 - Não Fundamentada/Encerrada;
35.002.001.20.0005488 - Banco Bmg S.a. - 61186680000174 - Fundamentada Não Atendida;
35.002.001.20.0005495 - Banco C6 Consignado S.a. - 61348538000186 - Fundamentada Atendida;
35.002.001.20.0005508 - Sindnapi - - Fundamentada Não Atendida;
35.002.001.20.0005513 - Banco Olé Bonsucesso Consignado S.a. - 71371686000175 - Fundamentada Não Atendida;
35.002.001.20.0005527 - J.c. Felivel Distribuidora de Veículos Ltda - 10425021000102 - Fundamentada Não Atendida;
35.002.001.20.0005527 - Volkswagen do Brasil Industria de Veiculos Automot - 59104422000150 - Fundamentada Não Atendida;
35.002.001.20.0005543 - Decolar.com Ltda - 3563689000231 - Fundamentada Não Atendida;
35.002.001.20.0005543 - Azul Linhas Aereas Brasileiras S/a - 9296295000160 - Fundamentada Não Atendida;
35.002.001.20.0005550 - Banco Cbss S.a. - 27098060000145 - Fundamentada Não Atendida;
35.002.001.20.0005551 - Telefonica Brasil S/a - 2558157000162 - Fundamentada Atendida;
35.002.001.20.0005563 - Banco Bmg S.a. - 61186680000174 - Fundamentada Não Atendida;
35.002.001.20.0005565 - Vale do Rio Quente Agencia de Viagens e Turismo Lt - 2082394000108 - Fundamentada Atendida;
35.002.001.20.0005571 - Banco Daycoval S/a - 62232889000190 - Não Fundamentada/Encerrada;
35.002.001.20.0005575 - Banco Pan S.a. - 59285411000113 - Fundamentada Atendida;
35.002.001.20.0005576 - Auto Escola VI Arens - - Não Fundamentada/Encerrada;
35.002.001.20.0005577 - J R de Souza Vaz Produtos Eletrônicos - - Fundamentada Não Atendida;
35.002.001.20.0005579 - MercadoLivre.com Atividades de Internet Ltda - 3361252000134 - Fundamentada Não Atendida;
35.002.001.20.0005580 - Decolar.com Ltda - 3563689000231 - Fundamentada Atendida;
35.002.001.20.0005585 - Puente Multimarcas - - Não Fundamentada/Encerrada;
35.002.001.20.0005601 - Banco Pan S.a. - 59285411000113 - Fundamentada Não Atendida;
35.002.001.20.0005603 - Banco Bradesco S/a - 60746948000112 - Fundamentada Não Atendida;
35.002.001.20.0005649 - Sorocred Crédito Financiamento e Investimento S/a - 4814563000174 - Fundamentada Atendida;
35.002.001.20.0005658 - Banco Pan S.a. - 59285411000113 - Fundamentada Não Atendida;
35.002.001.20.0005673 - Mercadopago.com Representações Ltda - 10573521000191 - Não Fundamentada/Encerrada;
35.002.001.20.0005680 - Afins Assessoria Financeira e Serv.Itda - - Fundamentada Não Atendida;
35.002.001.20.0005681 - Caixa Econômica Federal - 360305000104 - Fundamentada Atendida;
35.002.001.20.0005684 - Banco Bmg S.a. - 61186680000174 - Fundamentada Não Atendida;
35.002.001.20.0005690 - Gs Seg - - Fundamentada Não Atendida;
35.002.001.20.0005691 - Colégio Pentagonum - 8740406000112 - Não Fundamentada/Encerrada;
35.002.001.20.0005695 - Concessionária do Sistema Anhanguera Bandeirantes - 2451848000162 - Fundamentada Não Atendida;
35.002.001.20.0005696 - Via Varejo S/a - 33041260065290 - Fundamentada Atendida;
35.002.001.20.0005697 - Azul Linhas Aereas Brasileiras S/a - 9296295000160 - Fundamentada Não Atendida;
35.002.001.20.0005697 - e 3 Agencia de Viagem e Turismo Ltda - 5302833000120 - Fundamentada Não Atendida;
35.002.001.20.0005704 - Tim Celular S/a - 4206050000180 - Não Fundamentada/Encerrada;
35.002.001.20.0005710 - Magazine Luiza S/a - 47960950057239 - Fundamentada Não Atendida;
35.002.001.20.0005718 - Luizacred Sa Soc de Cred, Finan e Investimento - 2206577000180 - Fundamentada Atendida;
35.002.001.20.0005721 - Banco Bradescard S/a - 4184779000101 - Fundamentada Não Atendida;
35.002.001.20.0005729 - Aroldo Corradini e Cia Ltda - 50964790000101 - Fundamentada Atendida;
35.002.001.20.0005737 - Espajolaser - - Fundamentada Atendida;
35.002.001.20.0005738 - Hebert de Moura Nery - 33651267000106 - Não Fundamentada/Encerrada;
35.002.001.20.0005740 - Vidrajaria Avenida Nino Ltda - 19200998000104 - Fundamentada Não Atendida;
35.002.001.20.0005786 - Conafer Confederaçao Nacional dos Agricultores Fam - 14815352000100 - Fundamentada Atendida;
35.002.001.20.0005794 - Cicero Naasson Leite Medeiros 04957611335 - 31757130000105 - Fundamentada Não Atendida;
35.002.001.20.0005797 - Banco Itaucard S/a - 17192451000170 - Não Fundamentada/Encerrada;
35.002.001.20.0005801 - Banco Csf S/a - 8357240000150 - Fundamentada Não Atendida;
35.002.001.20.0005807 - Anhanguera Educacional Ltda - 5808792000149 - Não Fundamentada/Encerrada;
35.002.001.20.0005808 - Banco Santander (brasil) S/a - 90400888000142 - Fundamentada Não Atendida;
35.002.001.20.0005811 - Anhanguera Educacional Ltda - 5808792000149 - Fundamentada Atendida;
35.002.001.20.0005817 - Tim Celular S/a - 4206050000180 - Não Fundamentada/Encerrada;
35.002.001.20.0005832 - Associação dos Empregados Ativos e Aposentados - 298548000160 - Fundamentada Não Atendida;
35.002.001.20.0005842 - Companhia Piratinga de Forja e Luz - 4172213000151 - Fundamentada Atendida;
35.002.001.20.0005846 - Sr. Miguel - - Fundamentada Não Atendida;
35.002.001.20.0005851 - Concessionária do Sistema Anhanguera Bandeirantes - 2451848000162 - Fundamentada Não Atendida;
35.002.001.20.0005852 - Iscp Sociedade Educacional S/a - 62596408000125 - Fundamentada Não Atendida;
35.002.001.20.0005858 - Pxp Suplementos Alimentares Eireli - 24572550000143 - Fundamentada Atendida;
35.002.001.20.0005876 - Arte Em Concreto - - Não Fundamentada/Encerrada;
35.002.001.20.0005892 - Evandro Ferreira de Almeida 33363598807 - 27545039000140 - Fundamentada Não Atendida;
35.002.001.20.0005893 - Gd Portas e Janelas Ltda Me - 14460186000176 - Não Fundamentada/Encerrada;
35.002.001.20.0005898 - Banco C6 S/a - 31872495000172 - Fundamentada Atendida;
35.002.001.20.0005899 - Tim Celular S/a - 4206050000180 - Fundamentada Não Atendida;
35.002.001.20.0005900 - Unimed de Jundiaí Cooperativa de Trabalho Medico - 56727134000163 - Não Fundamentada/Encerrada;
35.002.001.20.0005903 - Lojas Cem S/a - 56642960000100 - Fundamentada Não Atendida;
35.002.001.20.0005911 - Azul Linhas Aereas Brasileiras S/a - 9296295000160 - Fundamentada Não Atendida;
35.002.001.20.0005912 - Banco Bmg S.a. - 61186680000174 -



NEGÓCIOS JURÍDICOS E CIDADANIA

Fundamentada Não Atendida;
35.002.001.20.0005913 - Banco C6 Consignado S.a. - 61348538000186 - Fundamentada Atendida;
35.002.001.20.0005916 - Banco Bmg S.a. - 61186680000174 - Fundamentada Não Atendida;
35.002.001.20.0005942 - Banco Bradescard S/a - 4184779000101 - Fundamentada Atendida;
35.002.001.20.0005947 - Banco C6 Consignado S.a. - 61348538000186 - Fundamentada Não Atendida;
35.002.001.20.0005949 - Banco Pan S.a. - 59285411000113 - Fundamentada Não Atendida;
35.002.001.20.0005955 - Banco Bradescard S/a - 4184779000101 - Não Fundamentada/Encerrada;
35.002.001.20.0005962 - B2w Companhia Digital - 776574000660 - Não Fundamentada/Encerrada;
35.002.001.20.0005968 - Banco Bradescard S/a - 4184779000101 - Fundamentada Não Atendida;
35.002.001.20.0005976 - Tim Celular S/a - 4206050000180 - Fundamentada Não Atendida;
35.002.001.20.0005978 - Central Jundiá de Formação Profissional S/c Ltda - 4756976000140 - Fundamentada Não Atendida;
35.002.001.20.0005985 - Joao Gilberto de Lima 06888790800 - 11961586000177 - Fundamentada Não Atendida;
35.002.001.20.0006001 - Self It Academias Holding S.a. - 229026940005316 - Fundamentada Não Atendida;
35.002.001.20.0006003 - Etb Instituto Educacional Alberto Santos Dumont - - Não Fundamentada/Encerrada;
35.002.001.20.0006021 - Banco Olé Bonsucesso Consignado S.a. - 71371686000175 - Fundamentada Não Atendida;
35.002.001.20.0006030 - Aquarius de Jundiá Informatica S/c Ltda - 931481000159 - Fundamentada Atendida;
35.002.001.20.0006030 - Mv Servicos de Cobranças Ltda - 15381138000155 - Fundamentada Atendida;
35.002.001.20.0006037 - Tim Celular S/a - 4206050000180 - Fundamentada Atendida;
35.002.001.20.0006046 - Banco Bmg S.a. - 61186680000174 - Fundamentada Não Atendida;
35.002.001.20.0006047 - Samsung Eletrônica da Amazonia Ltda - 280273000722 - Fundamentada Não Atendida;
35.002.001.20.0006048 - Credsystem Adm. de Cartões de Crédito Ltda - 4670195000138 - Fundamentada Não Atendida;
35.002.001.20.0006048 - Demanos Barão Magazine - - Fundamentada Não Atendida;
35.002.001.20.0006057 - Telefonica Brasil S/a - 2558157000162 - Fundamentada Atendida;
35.002.001.20.0006074 - Ebanx S.a. - 13236697000146 - Fundamentada Não Atendida;
35.002.001.20.0006074 - Shps Tecnologia e Servicos Ltda - 35635824000112 - Fundamentada Não Atendida;
35.002.001.20.0006079 - Prime Móveis Móveis Planejados - - Não Fundamentada/Encerrada;
35.002.001.20.0006085 - Super Ccmd Com Veic Autom Ltda Jundiá - 7950180000200 - Fundamentada Não Atendida;
35.002.001.20.0006090 - Banco C6 Consignado S.a. - 61348538000186 - Não Fundamentada/Encerrada;
35.002.001.20.0006099 - Midway S/a Crédito Financiamento e Investimento - 9464032000112 - Fundamentada Atendida;
35.002.001.20.0006124 - Mueller Fogões Ltda - 4565361000136 - Fundamentada Atendida;
35.002.001.20.0006125 - C.A. Servijos de Crédito Ltda - 15748218000104 - Não Fundamentada/Encerrada;
35.002.001.20.0006130 - Vulcabras Azaleia Sp Comércio de Artigos Esporti - 18565468000199 - Fundamentada Não Atendida;
35.002.001.20.0006134 - Cia. Securizadora de Cred.financ. Vert - - Fundamentada Não Atendida;
35.002.001.20.0006158 - Construdecor S/a - 3439316000172 - Fundamentada Não Atendida;
35.002.001.20.0006158 - Construdecor S.a. Cd Cajamar - 3439316006456 - Fundamentada Não Atendida;
35.002.001.20.0006183 - Delinea Corpus - - Fundamentada Atendida;
35.002.001.20.0006185 - Zuken Vip Jundiá - - Não Fundamentada/Encerrada;
35.002.001.20.0006185 - Credz Adminstradora de Cartões Ltda - 12109247000120 - Não Fundamentada/Encerrada;
35.002.001.20.0006188 - Banco Itau Consignado S/a - 33885724000119 - Fundamentada Não Atendida;
35.002.001.20.0006189 - Banco Pan S.a. - 59285411000113 - Fundamentada Atendida;
35.002.001.20.0006190 - Claro S/a - 40432544000147 - Fundamentada Atendida;
35.002.001.20.0006201 - Ancona & Ancona Ltda - 46731212000140 - Fundamentada Não Atendida;
35.002.001.20.0006241 - Banco Bradesco S/a - 60746948000112 - Fundamentada Não Atendida;
35.002.001.20.0006244 - Banco Bradescard S/a - 4184779000101 - Não Fundamentada/Encerrada;
35.002.001.20.0006250 - Inovar Magazine Eireli - 17292698000169 - Fundamentada Não Atendida;
35.002.001.20.0006262 - Whirlpool S/a - 59105999000186 - Fundamentada Atendida;
35.002.001.20.0006263 - Brendon Kawe Fernandes Soares 44674631866 - 35681854000165 - Fundamentada Não Atendida;
35.002.001.20.0006274 - Wagner Alexandre 38084980807 - 24455044000174 - Não Fundamentada/Encerrada;
35.002.001.20.0006275 - Dae S/a Água e Esgoto - 3582243000173 - Não Fundamentada/Encerrada;
35.002.001.20.0006278 - Anhanguera Educacional Ltda - 5808792000149 - Não Fundamentada/Encerrada;
35.002.001.20.0006287 - Bezerra e Miranda Oticas Ltda - 35393416000100 - Fundamentada Atendida;
35.002.001.20.0006291 - Banco Bradescard S/a - 4184779000101 - Fundamentada Não Atendida;
35.002.001.20.0006293 - Desktop Sigmanet Comunicação Multimidia Ltda - 8170849000115 - Fundamentada Atendida;
35.002.001.20.0006309 - Telefonica Brasil S/a - 2558157000162 - Fundamentada Não Atendida;
35.002.001.20.0006312 - Via Varejo S/a - 33041260065290 - Fundamentada Atendida;
35.002.001.20.0006314 - Banco Itau Consignado S/a - 33885724000119 - Fundamentada Atendida;
35.002.001.20.0006324 - B.s Importados - - Não Fundamentada/Encerrada;
35.002.001.20.0006326 - Banco C6 Consignado S.a. - 61348538000186 - Não Fundamentada/Encerrada;
35.002.001.20.0006337 - Banco Bmg S.a. - 61186680000174 - Fundamentada Não Atendida;
35.002.001.20.0006343 - Banco C6 Consignado S.a. - 61348538000186 - Fundamentada Atendida;
35.002.001.20.0006347 - Projeto Cidadao Administradora de Cartoes Eireli - 21371868000178 - Fundamentada Não Atendida;
35.002.001.20.0006348 - Super Ccmd Comercio de Veiculos Automotores Ltda - 7950180000111 - Não Fundamentada/Encerrada;
35.002.001.20.0006348 - Ouro Verde Despachante - - Não Fundamentada/Encerrada;
35.002.001.20.0006354 - Banco Safra S/a - 58160789000128 - Fundamentada Não Atendida;
35.002.001.20.0006373 - Universo Online S/a Uol - 1109184000195 - Fundamentada Não Atendida;
35.002.001.20.0006379 - Companhia Piratinga de Forja e Luz - 4172213000151 - Fundamentada Atendida;
35.002.001.20.0006384 - Banco C6 Consignado S.a. - 61348538000186 - Fundamentada Atendida;
35.002.001.20.0006386 - Banco Itau Consignado S/a - 33885724000119 - Fundamentada Não Atendida;
35.002.001.20.0006388 - Banco Mercantil do Brasil S/a - 17184037000110 - Fundamentada Atendida;
35.002.001.20.0006392 - Tim Celular S/a - 4206050000180 - Fundamentada Não Atendida;
35.002.001.20.0006394 - Associacao dos Consumidores Mutuários da Grande Sa - 22024874000111 - Fundamentada Não Atendida;
35.002.001.20.0006398 - Djuan colchões Industria e Comercio - 54213764010238 - Fundamentada Atendida;
35.002.001.20.0006398 - Fabricadora Espumas e Colchões Norte Paranaense Lt - 2292653000117 - Não Fundamentada/Encerrada;
35.002.001.20.0006409 - Telefonica Brasil S/a - 2558157000162 - Fundamentada Atendida;
35.002.001.20.0006410 - Renata Antunes Macedo 31844809846 - 24087167000108 - Fundamentada Não Atendida;
35.002.001.20.0006413 - Banco Safra S/a - 58160789000128 - Fundamentada Não Atendida;
35.002.001.20.0006432 - Banco Bradescard S/a - 4184779000101 - Não Fundamentada/Encerrada;
35.002.001.20.0006442 - Claro S/a - 40432544000147 - Fundamentada Não Atendida;
35.002.001.20.0006449 - Carrefour Comércio e Indústria Ltda - 45543915059232 - Fundamentada Não Atendida;
35.002.001.20.0006456 - Dae S/a Água e Esgoto - 3582243000173 - Fundamentada Não Atendida;
35.002.001.20.0006457 - Notre Dame Intermedica Saude S.a. - 44649812000138 - Fundamentada Atendida;
35.002.001.21.0000007 - Sky Brasil Servijos Ltda - 72820822000120 - Fundamentada Não Atendida;
35.002.001.21.0000022 - Administradora de Cartão de Todos de Jundiá



NEGÓCIOS JURÍDICOS E CIDADANIA

Ltda - 10894538000140 - Não Fundamentada/Encerrada;	Fundamentada Atendida;
35.002.001.21.0000026 - Banco Bmg S.a. - 61186680000174 - Fundamentada Atendida;	35.002.001.21.0000263 - Telefonica Brasil S/a - 2558157000162 - Fundamentada Atendida;
35.002.001.21.0000027 - My Dental Clinic - - Fundamentada Não Atendida;	35.002.001.21.0000264 - Banco Bmg S.a. - 61186680000174 - Fundamentada Atendida;
35.002.001.21.0000028 - Banco Bmg S.a. - 61186680000174 - Fundamentada Atendida;	35.002.001.21.0000268 - Dae S/a Água e Esgoto - 3582243000173 - Fundamentada Atendida;
35.002.001.21.0000031 - Natufibras Comercio de Suplementos Eireli - 21115756000156 - Não Fundamentada/Encerrada;	35.002.001.21.0000271 - Banco Gmac S/a - 59274605000113 - Não Fundamentada/Encerrada;
35.002.001.21.0000031 - Fundo de Invest Em Direitos Creditórios Npl2 - 29292312000106 - Não Fundamentada/Encerrada;	35.002.001.21.0000279 - Claro S/a - 40432544000147 - Não Fundamentada/Encerrada;
35.002.001.21.0000047 - Associacao Unificada Paulista de Ensino Renovado O - 6099229000101 - Fundamentada Não Atendida;	35.002.001.21.0000283 - Companhia de Gas de Sao Paulo Comgas - 61856571000117 - Fundamentada Não Atendida;
35.002.001.21.0000062 - Telefonica Brasil S/a - 2558157000162 - Fundamentada Atendida;	35.002.001.21.0000324 - Claro S/a - 40432544000147 - Fundamentada Atendida;
35.002.001.21.0000069 - Telefonica Brasil S/a - 2558157000162 - Fundamentada Atendida;	35.002.001.21.0000331 - Brendon Kawe Fernandes Soares 44674631866 - 35681854000165 - Fundamentada Não Atendida;
35.002.001.21.0000078 - Banco Bradesco S/a - 60746948000112 - Não Fundamentada/Encerrada;	35.002.001.21.0000333 - Alfa Eventos Ltda - 3459287000100 - Fundamentada Não Atendida;
35.002.001.21.0000088 - Via Varejo S/a - 33041260065290 - Fundamentada Não Atendida;	35.002.001.21.0000335 - Decolar.com Ltda - 3563689000231 - Fundamentada Não Atendida;
35.002.001.21.0000105 - Porta do Sol Agência de Viagens Ltda - 57608093000159 - Fundamentada Não Atendida;	35.002.001.21.0000335 - Azul Linhas Aereas Brasileiras S/a - 9296295000160 - Fundamentada Não Atendida;
35.002.001.21.0000105 - Msc Cruzeiros do Brasil Ltda - 5102954000129 - Fundamentada Não Atendida;	35.002.001.21.0000361 - A.a.c. Comércio Varejista e Treinamentos Eireli Me - 25354918000160 - Fundamentada Não Atendida;
35.002.001.21.0000107 - A.p.p. Pereira Comercio de Acessorios Para Celular - 21075598000409 - Fundamentada Atendida;	35.002.001.21.0000366 - Companhia Piratininga de Forja e Luz - 4172213000151 - Fundamentada Não Atendida;
35.002.001.21.0000114 - Companhia Piratininga de Forja e Luz - 4172213000151 - Fundamentada Não Atendida;	35.002.001.21.0000377 - Companhia Piratininga de Forja e Luz - 4172213000151 - Não Fundamentada/Encerrada;
35.002.001.21.0000123 - Banco Bradesco S/a - 60746948000112 - Não Fundamentada/Encerrada;	35.002.001.21.0000379 - Banco Csf S/a - 8357240000150 - Fundamentada Não Atendida;
35.002.001.21.0000128 - Rn Comercio Varejista S/a - 13481309010155 - Não Fundamentada/Encerrada;	35.002.001.21.0000382 - Esmaltec S/a - 2948030000150 - Não Fundamentada/Encerrada;
35.002.001.21.0000134 - Mercadopago.com Representações Ltda - 10573521000191 - Fundamentada Não Atendida;	35.002.001.21.0000403 - Caixa Econômica Federal - 360305000104 - Fundamentada Atendida;
35.002.001.21.0000134 - Lgf Freire Tecnologia - 24495909000126 - Fundamentada Não Atendida;	35.002.001.21.0000404 - Banco Bmg S.a. - 61186680000174 - Fundamentada Atendida;
35.002.001.21.0000135 - Anhanguera Educacional Ltda - 5808792000149 - Fundamentada Atendida;	35.002.001.21.0000426 - Vagner V. da Silva Eletrodomesticos - 4844410000170 - Fundamentada Não Atendida;
35.002.001.21.0000138 - Mercadopago.com Representações Ltda - 10573521000191 - Fundamentada Não Atendida;	35.002.001.21.0000451 - Pombonet Telecomunicações e Informática Ltda - 12983319000163 - Fundamentada Não Atendida;
35.002.001.21.0000138 - Modas Divas - - Fundamentada Não Atendida;	35.002.001.21.0000461 - Samsung Eletrônica da Amazonia Ltda - 280273000722 - Não Fundamentada/Encerrada;
35.002.001.21.0000147 - Sul America Companhia de Seguro Saude - 1685053000156 - Fundamentada Não Atendida;	35.002.001.21.0000462 - Tec Cell - - Fundamentada Atendida;
35.002.001.21.0000151 - Itaú Unibanco S/a - 60701190000104 - Não Fundamentada/Encerrada;	35.002.001.21.0000465 - Banco Bmg S.a. - 61186680000174 - Fundamentada Não Atendida;
35.002.001.21.0000151 - Rv Multicarteiras Recuperação de Ativos Eirli - 35096472000174 - Fundamentada Não Atendida;	35.002.001.21.0000465 - Banco Itau Consignado S/a - 33885724000119 - Fundamentada Não Atendida;
35.002.001.21.0000158 - Evolutime Comercio de Livros e Cursos Ltda - 20112517000180 - Não Fundamentada/Encerrada;	35.002.001.21.0000474 - Anhanguera Educacional Ltda - 5808792000149 - Não Fundamentada/Encerrada;
35.002.001.21.0000170 - Banco Bmg S.a. - 61186680000174 - Fundamentada Não Atendida;	35.002.001.21.0000512 - Cvc Brasil Operadora e Agencia de Viagens S/a - 10760260000119 - Fundamentada Não Atendida;
35.002.001.21.0000178 - Banco Itaucard S/a - 17192451000170 - Fundamentada Não Atendida;	35.002.001.21.0000526 - Banco C6 Consignado S.a. - 61348538000186 - Fundamentada Não Atendida;
35.002.001.21.0000179 - Electrolux do Brasil S/a - 76487032000125 - Fundamentada Não Atendida;	35.002.001.21.0000528 - Caixa Econômica Federal - 360305000104 - Fundamentada Atendida;
35.002.001.21.0000181 - Banco Bmg S.a. - 61186680000174 - Não Fundamentada/Encerrada;	35.002.001.21.0000541 - Marisa Lojas S.a - 61189288030509 - Fundamentada Não Atendida;
35.002.001.21.0000204 - Caixa Econômica Federal - 360305000104 - Fundamentada Não Atendida;	35.002.001.21.0000547 - Banco C6 Consignado S.a. - 61348538000186 - Fundamentada Atendida;
35.002.001.21.0000217 - Banco Bmg S.a. - 61186680000174 - Fundamentada Atendida;	35.002.001.21.0000560 - Book Play Comercio de Livros Ltda - - Fundamentada Não Atendida;
35.002.001.21.0000228 - Itaú Administradora de Consórcio Ltda - 776000101 - Fundamentada Não Atendida;	35.002.001.21.0000579 - Aymore Credito Financiamento e Investimento S/a - 7707650000110 - Fundamentada Não Atendida;
35.002.001.21.0000231 - Via Varejo S/a - 33041260065290 - Fundamentada Atendida;	35.002.001.21.0000579 - Zurich Santander Brasil Seguros e Previdência S.a - 87376109000106 - Não Fundamentada/Encerrada;
35.002.001.21.0000238 - Companhia Piratininga de Forja e Luz - 4172213000151 - Fundamentada Não Atendida;	35.002.001.21.0000585 - Companhia de Gas de Sao Paulo Comgas - 61856571000117 - Não Fundamentada/Encerrada;
35.002.001.21.0000239 - Banco Mercantil do Brasil S/a - 17184037000110 - Fundamentada Não Atendida;	35.002.001.21.0000594 - Caixa Econômica Federal - 360305000104 - Fundamentada Atendida;
35.002.001.21.0000243 - Banco Safra S/a - 58160789000128 - Fundamentada Não Atendida;	35.002.001.21.0000594 - Pagueseguro Internet Sa - 8561701000101 - Fundamentada Atendida;
35.002.001.21.0000245 - Banco Bmg S.a. - 61186680000174 - Fundamentada Não Atendida;	35.002.001.21.0000598 - Dotcom Group Comercio de Presentes - 5753951000589 - Fundamentada Atendida;
35.002.001.21.0000246 - Anhanguera Educacional Ltda - 5808792000149 - Fundamentada Atendida;	35.002.001.21.0000613 - Unimed de Jundiaí Cooperativa de Trabalho Medico - 56727134000163 - Não Fundamentada/Encerrada;
35.002.001.21.0000251 - Whirlpool S/a - 59105999000186 - Fundamentada Atendida;	35.002.001.21.0000619 - Bradesco Auto/re Companhia de Seguros - 92682038000100 - Fundamentada Não Atendida;
35.002.001.21.0000253 - Electrolux do Brasil S/a - 76487032000125 - Fundamentada Atendida;	35.002.001.21.0000627 - Pousada Sentinelas do Mar - 31390324000107 - Fundamentada Não Atendida;
35.002.001.21.0000259 - Banco Bradesco S/a - 60746948000112 -	35.002.001.21.0000628 - Vrg Linhas Aéreas S/a - 7575651000159 -



NEGÓCIOS JURÍDICOS E CIDADANIA

Fundamentada Não Atendida; 35.002.001.21.0000628 - Tvix Viagens e Turismo S/a - 12337454000131 - Fundamentada Não Atendida; 35.002.001.21.0000629 - Banco Itau Consignado S/a - 33885724000119 - Fundamentada Não Atendida; 35.002.001.21.0000636 - Gregory Cardoso Gravinez 42258822840 - 24861992000100 - Não Fundamentada/Encerrada; 35.002.001.21.0000642 - Whirlpool S/a - 59105999000186 - Fundamentada Não Atendida; 35.002.001.21.0000644 - Monobloco Reparadora Jundiaí Ltda - 4280963000147 - Fundamentada Não Atendida; 35.002.001.21.0000646 - Dae S/a Água e Esgoto - 3582243000173 - Fundamentada Não Atendida; 35.002.001.21.0000648 - Serralheria Cp - - Fundamentada Atendida; 35.002.001.21.0000656 - Marra Fit Academia - - Fundamentada Não Atendida; 35.002.001.21.0000666 - Sobam Centro Médico Hospitalar S.a. - 50739135000141 - Fundamentada Atendida; 35.002.001.21.0000672 - Lg Esquadrias - 28448070000126 - Fundamentada Atendida; 35.002.001.21.0000674 - Companhia Piratininga de Forja e Luz - 4172213000151 - Fundamentada Atendida; 35.002.001.21.0000674 - Administradora de Cartão de Todos de Jundiaí Ltda - 10894538000140 - Fundamentada Não Atendida; 35.002.001.21.0000675 - Tim Celular S/a - 4206050000180 - Não Fundamentada/Encerrada; 35.002.001.21.0000679 - Dae S/a Água e Esgoto - 3582243000173 - Fundamentada Não Atendida; 35.002.001.21.0000685 - Banco Bradesco S/a - 4184779000101 - Fundamentada Não Atendida; 35.002.001.21.0000686 - Banco Bmg S.a. - 61186680000174 - Fundamentada Não Atendida; 35.002.001.21.0000702 - Banco Pan S.a. - 59285411000113 - Fundamentada Não Atendida; 35.002.001.21.0000716 - Companhia Piratininga de Forja e Luz - 4172213000151 - Fundamentada Não Atendida; 35.002.001.21.0000718 - Banco Bmg S.a. - 61186680000174 - Fundamentada Atendida; 35.002.001.21.0000720 - Claro S/a - 40432544000147 - Fundamentada Atendida; 35.002.001.21.0000723 - Next Tecnologia e Serviços Digitais S/a - 15011336000127 - Fundamentada Não Atendida; 35.002.001.21.0000740 - Banco Safra S/a - 58160789000128 - Fundamentada Não Atendida; 35.002.001.21.0000745 - Dae S/a Água e Esgoto - 3582243000173 - Fundamentada Não Atendida; 35.002.001.21.0000765 - Telefonica Brasil S/a - 2558157000162 - Fundamentada Atendida; 35.002.001.21.0000767 - Bv Financeira Sa Credito Financiamento e Investime - 1149953000189 - Fundamentada Não Atendida; 35.002.001.21.0000775 - Serralheria Iotti - - Fundamentada Não Atendida; 35.002.001.21.0000776 - Jundgraph - - Não Fundamentada/Encerrada; 35.002.001.21.0000782 - Banco Safra S/a - 58160789000128 - Fundamentada Atendida; 35.002.001.21.0000792 - Banco C6 Consignado S.a. - 61348538000186 - Fundamentada Não Atendida; 35.002.001.21.0000793 - Via Varejo S/a - 33041260065290 - Fundamentada Atendida; 35.002.001.21.0000793 - Springer Carrier Ltda - 10948651000161 - Fundamentada Atendida; 35.002.001.21.0000796 - Pombonet Telecomunicações e Informática Ltda - 12983319000163 - Fundamentada Não Atendida; 35.002.001.21.0000804 - Exportacao D - 21940636000517 - Fundamentada Atendida; 35.002.001.21.0000806 - Mercadopago.com Representações Ltda - 10573521000191 - Fundamentada Não Atendida; 35.002.001.21.0000808 - Serviço Social de Industria Sesi - 3779133013770 - Fundamentada Não Atendida; 35.002.001.21.0000812 - Caixa Econômica Federal - 360305000104 - Fundamentada Não Atendida; 35.002.001.21.0000814 - Sobam Centro Médico Hospitalar S.a. - 50739135000141 - Fundamentada Não Atendida; 35.002.001.21.0000818 - Banco Bmg S.a. - 61186680000174 - Fundamentada Não Atendida; 35.002.001.21.0000820 - Vagner V. da Silva Eletrodomesticos - 4844410000170 - Fundamentada Não Atendida; 35.002.001.21.0000822 - Companhia Piratininga de Forja e Luz - 4172213000151 - Fundamentada Atendida; 35.002.001.21.0000827 - Banco Bmg S.a. - 61186680000174 - Fundamentada Não Atendida; 35.002.001.21.0000828 - Caixa Capitalização S/a - 1599296000171 - Fundamentada Atendida;	Fundamentada Atendida; 35.002.001.21.0000830 - Itau Unibanco S/a - 60701190000104 - Fundamentada Não Atendida; 35.002.001.21.0000836 - Banco Safra S/a - 58160789000128 - Fundamentada Não Atendida; 35.002.001.21.0000839 - Telefonica Brasil S/a - 2558157000162 - Fundamentada Não Atendida; 35.002.001.21.0000846 - Banco Bmg S.a. - 61186680000174 - Fundamentada Não Atendida; 35.002.001.21.0000849 - Banco C6 Consignado S.a. - 61348538000186 - Fundamentada Não Atendida; 35.002.001.21.0000869 - Ativos S.a Companhia Securitizadora de Créditos Fina - 5437257000129 - Fundamentada Atendida; 35.002.001.21.0000872 - Decolar.com Ltda - 3563689000231 - Fundamentada Não Atendida; 35.002.001.21.0000874 - Vinci Hair Clinic Alphaville - - Fundamentada Não Atendida; 35.002.001.21.0000877 - L.a.m. Folini - - Fundamentada Não Atendida; 35.002.001.21.0000884 - Banco C6 Consignado S.a. - 61348538000186 - Fundamentada Atendida; 35.002.001.21.0000890 - Telefonica Brasil S/a - 2558157000162 - Fundamentada Atendida; 35.002.001.21.0000893 - Neolife Cosméticos e Suplementos Ltda - 30624960000193 - Fundamentada Atendida; 35.002.001.21.0000894 - Anhanguera Educacional Ltda - 5808792000149 - Fundamentada Não Atendida; 35.002.001.21.0000897 - Banco Itau Consignado S/a - 33885724000119 - Fundamentada Não Atendida; 35.002.001.21.0000903 - Itau Unibanco S/a - 60701190000104 - Fundamentada Não Atendida; 35.002.001.21.0000905 - Dae S/a Água e Esgoto - 3582243000173 - Não Fundamentada/Encerrada; 35.002.001.21.0000906 - Banco Bradesco S/a - 60746948000112 - Fundamentada Não Atendida; 35.002.001.21.0000909 - Credsystem Adm. de Cartões de Crédito Ltda - 4670195000138 - Fundamentada Não Atendida; 35.002.001.21.0000912 - Fabiano Flavio Floro dos Santos Inst. Hid. Me - 26455871000193 - Fundamentada Não Atendida; 35.002.001.21.0000917 - Acbz Importação e Comércio Ltda - 9509531000189 - Não Fundamentada/Encerrada; 35.002.001.21.0000917 - Lojas Cem - 56642960021298 - Não Fundamentada/Encerrada; 35.002.001.21.0000924 - Connect Gun Comercio, Importacao e Servicos Eireli - 30805641000184 - Fundamentada Atendida; 35.002.001.21.0000929 - Companhia de Gas de Sao Paulo Comgas - 61856571000117 - Fundamentada Atendida; 35.002.001.21.0000943 - Companhia Piratininga de Forja e Luz - 4172213000151 - Não Fundamentada/Encerrada; 35.002.001.21.0000945 - Caixa Econômica Federal - 360305000104 - Fundamentada Não Atendida; 35.002.001.21.0000945 - Rv Multicarteiras Recuperação de Ativos Eirli - 35096472000174 - Não Fundamentada/Encerrada; 35.002.001.21.0000947 - Banco Safra S/a - 58160789000128 - Fundamentada Atendida; 35.002.001.21.0000953 - Portoseg S/a Credito Financiamento e Investimento - 4862600000110 - Fundamentada Atendida; 35.002.001.21.0000954 - Banco Cetelem S/a - 558456000171 - Fundamentada Não Atendida; 35.002.001.21.0000955 - Telefonica Brasil S/a - 2558157000162 - Fundamentada Não Atendida; 35.002.001.21.0000967 - Banco Bmg S.a. - 61186680000174 - Fundamentada Não Atendida; 35.002.001.21.0000977 - Espajolaser Depilação - 13357598000201 - Não Fundamentada/Encerrada; 35.002.001.21.0000981 - Leila Alice Christofolletti Somavilla - 2932651001206 - Fundamentada Atendida; 35.002.001.21.0000984 - Sobam Centro Médico Hospitalar S.a. - 50739135000141 - Não Fundamentada/Encerrada; 35.002.001.21.0000993 - Banco C6 Consignado S.a. - 61348538000186 - Fundamentada Atendida; 35.002.001.21.0000994 - Banco do Brasil S/a - 00.000.000/0001-91 - Fundamentada Não Atendida; 35.002.001.21.0001002 - Zurich Minas Brasil Seguros S/a - 17197385000121 - Fundamentada Não Atendida; 35.002.001.21.0001004 - Vagner V. da Silva Eletrodomesticos - 4844410000170 - Fundamentada Não Atendida; 35.002.001.21.0001025 - Sky Brasil Serviços Ltda - 72820822000120 - Fundamentada Atendida; 35.002.001.21.0001029 - Aymore Crédito Financiamento e Investimento S/a - 7707650000110 - Não Fundamentada/Encerrada; 35.002.001.21.0001030 - Decolar.com Ltda - 3563689000231 -
--	--



NEGÓCIOS JURÍDICOS E CIDADANIA

Fundamentada Atendida;
35.002.001.21.0001030 - Tam Linhas Aéreas S/a - 2012862000160 - Fundamentada Atendida;
35.002.001.21.0001034 - Ensino Universitário Cursos e Treinamentos Ltda - 27996414000179 - Não Fundamentada/Encerrada;
35.002.001.21.0001049 - Banco C6 Consignado S.a. - 61348538000186 - Fundamentada Atendida;
35.002.001.21.0001054 - Banco C6 Consignado S.a. - 61348538000186 - Fundamentada Não Atendida;
35.002.001.21.0001057 - Banco Bradesco S/a - 60746948000112 - Fundamentada Não Atendida;
35.002.001.21.0001058 - Banco Olé Bonsucesso Consignado S.a. - 71371686000175 - Fundamentada Atendida;
35.002.001.21.0001063 - Telefonica Brasil S/a - 2558157000162 - Fundamentada Atendida;
35.002.001.21.0001067 - Gbr Componentes da Amazonia Ltda - 5370795000143 - Fundamentada Atendida;
35.002.001.21.0001068 - Companhia Piratinga de Forja e Luz - 4172213000151 - Fundamentada Não Atendida;
35.002.001.21.0001085 - L.g.m Alarmes e Monitoramento Ltda - 2066129000128 - Fundamentada Não Atendida;
35.002.001.21.0001092 - Odontoprev S/a - 58119199000151 - Fundamentada Atendida;
35.002.001.21.0001097 - Adt Servijos de Monitoramento Ltda - 18294169000167 - Fundamentada Não Atendida;
35.002.001.21.0001107 - Zurich Minas Brasil Seguros S/a - 17197385000121 - Fundamentada Não Atendida;
35.002.001.21.0001116 - Unimed de Jundiá Cooperativa de Trabalho Medico - 56727134000163 - Fundamentada Não Atendida;
35.002.001.21.0001127 - Banco Santander (brasil) S/a - 90400888000142 - Não Fundamentada/Encerrada;
35.002.001.21.0001135 - Telefonica Brasil S/a - 2558157000162 - Fundamentada Não Atendida;
35.002.001.21.0001139 - Banco Bmg S.a. - 61186680000174 - Fundamentada Atendida;
35.002.001.21.0001141 - Banco Pan S.a. - 59285411000113 - Fundamentada Não Atendida;
35.002.001.21.0001152 - Banco Bradesco Financiamentos S/a - 7207996000150 - Fundamentada Não Atendida;
35.002.001.21.0001156 - Instituto Metodista de Ensino Superior - 44351146000157 - Fundamentada Não Atendida;
35.002.001.21.0001157 - Instituto de Educação Ângelo Cremoniti Ltda - 2656883000118 - Não Fundamentada/Encerrada;
35.002.001.21.0001161 - Bud Comércio de Eletrodomésticos Ltda - 62058318000776 - Fundamentada Atendida;
35.002.001.21.0001168 - Realize Crédito Financiamento e Invest.s/a - 27351731000138 - Fundamentada Não Atendida;
35.002.001.21.0001173 - Vagner V. da Silva Eletrodomesticos - 4844410000170 - Fundamentada Não Atendida;
35.002.001.21.0001176 - Roldão Auto Servijo Comércio de Alimentos Ltda - 5800256000873 - Fundamentada Não Atendida;
35.002.001.21.0001188 - Banco Pan S.a. - 59285411000113 - Fundamentada Atendida;
35.002.001.21.0001189 - Tim Celular S/a - 4206050000180 - Fundamentada Atendida;
35.002.001.21.0001191 - Moovenet - 22016219000111 - Fundamentada Atendida;
35.002.001.21.0001209 - Sobam Centro Médico Hospitalar S.a. - 50739135000141 - Não Fundamentada/Encerrada;
35.002.001.21.0001213 - Companhia Piratinga de Forja e Luz - 4172213000151 - Fundamentada Atendida;
35.002.001.21.0001217 - Sulato e Sulato Comercio de Metais Ltda - 7956490000143 - Não Fundamentada/Encerrada;
35.002.001.21.0001219 - Banco Pan S.a. - 59285411000113 - Fundamentada Atendida;
35.002.001.21.0001223 - Banco Bradesco S/a - 60746948000112 - Fundamentada Atendida;
35.002.001.21.0001225 - Banco Bmg S.a. - 61186680000174 - Fundamentada Não Atendida;
35.002.001.21.0001235 - Dae S/a Água e Esgoto - 3582243000173 - Fundamentada Não Atendida;
35.002.001.21.0001240 - Refrigeração Refrimund - - Fundamentada Não Atendida;
35.002.001.21.0001246 - Mercado Livre.com Atividades de Internet Ltda - 3361252000134 - Fundamentada Não Atendida;
35.002.001.21.0001251 - Inovar Magazine Eireli - 17292698002617 - Fundamentada Atendida;
35.002.001.21.0001252 - e 3 Agencia de Viagem e Turismo Ltda - 5302833000120 - Fundamentada Não Atendida;
35.002.001.21.0001252 - Mondiale Viagens e Turismo Ltda - 67753996000187 - Fundamentada Não Atendida;
35.002.001.21.0001252 - Delta Air Lines Inc - 146461000410 - Fundamentada Não Atendida;
35.002.001.21.0001268 - Vagner V. da Silva Eletrodomesticos - 4844410000170 - Fundamentada Não Atendida;
35.002.001.21.0001278 - Claro S/a - 40432544000147 - Fundamentada Não Atendida;
35.002.001.21.0001293 - Lsa Treinamento Em Informatica e Idiomas Eireli - 11971233000239 - Fundamentada Não Atendida;
35.002.001.21.0001311 - Bv Financeira Sa Credito Financiamento e Investime - 1149953000189 - Fundamentada Não Atendida;
35.002.001.21.0001311 - Martinauto Comércio de Veículos Eireli - 27164000102 - Fundamentada Não Atendida;
35.002.001.21.0001314 - Carrefour Comércio e Indústria Ltda - 45543915059232 - Fundamentada Não Atendida;
35.002.001.21.0001320 - Carolina G da S Ferreira Confecoes e Comercio - 28101555000149 - Não Fundamentada/Encerrada;
35.002.001.21.0001321 - Banco Csf S/a - 8357240000150 - Fundamentada Não Atendida;
35.002.001.21.0001322 - Banco Santander (brasil) S/a - 90400888000142 - Não Fundamentada/Encerrada;
35.002.001.21.0001326 - Banco do Brasil S/a - 00.000.000/0001-91 - Fundamentada Não Atendida;
35.002.001.21.0001333 - Telefonica Brasil S/a - 2558157000162 - Fundamentada Atendida;
35.002.001.21.0001339 - Aluguenow Locacao e Gestao de Frotas Ltda - 28839855000120 - Não Fundamentada/Encerrada;
35.002.001.21.0001341 - Sorocred Crédito Financiamento e Investimento S/a - 4814563000174 - Fundamentada Não Atendida;
35.002.001.21.0001343 - Azul Linhas Aereas Brasileiras S/a - 9296295000160 - Fundamentada Atendida;
35.002.001.21.0001343 - Mm Turismo & Viagens S.a - 16988607000161 - Fundamentada Atendida;
35.002.001.21.0001344 - Be Your Future Saude e Bem Estar Ltda - 28584071000106 - Fundamentada Não Atendida;
35.002.001.21.0001359 - Whirlpool S/a - 5910599000186 - Fundamentada Não Atendida;
35.002.001.21.0001359 - Vagner V. da Silva Eletrodomesticos - 4844410000170 - Fundamentada Não Atendida;
35.002.001.21.0001378 - Anhanguera Educacional Participações S/a - 4310392000146 - Fundamentada Não Atendida;
35.002.001.21.0001379 - Flex do Brasil Ltda. - 3718581000190 - Fundamentada Não Atendida;
35.002.001.21.0001384 - Banco Bradescard S/a - 4184779000101 - Fundamentada Atendida;
35.002.001.21.0001391 - Claro S/a - 40432544000147 - Fundamentada Não Atendida;
35.002.001.21.0001395 - Inovar Magazine Eireli - 17292698002617 - Fundamentada Não Atendida;
35.002.001.21.0001395 - Inovar Magazine Eireli - 17292698000169 - Fundamentada Não Atendida;
35.002.001.21.0001405 - Banco C6 Consignado S.a. - 61348538000186 - Fundamentada Não Atendida;
35.002.001.21.0001406 - Oficina de Motos Sérgio - - Não Fundamentada/Encerrada;
35.002.001.21.0001407 - Vagner V. da Silva Eletrodomesticos - 4844410000170 - Fundamentada Não Atendida;
35.002.001.21.0001417 - Jund Aquece Comércio de Aquecedores Ltda - 5805506000191 - Fundamentada Atendida;
35.002.001.21.0001425 - Porto Seguro S/a - 2149205000169 - Fundamentada Não Atendida;
35.002.001.21.0001425 - Carmari Funilaria e Pintura Nacionais e Importados - - Fundamentada Não Atendida;
35.002.001.21.0001426 - Santorini Películas e Acessórios Automotivos - - Fundamentada Não Atendida;
35.002.001.21.0001450 - Caixa Econômica Federal - 360305000104 - Fundamentada Não Atendida;
35.002.001.21.0001451 - Banco Itau Consignado S/a - 33885724000119 - Fundamentada Não Atendida;
35.002.001.21.0001453 - Banco Bmg S.a. - 61186680000174 - Fundamentada Atendida;
35.002.001.21.0001453 - Banco Itau Consignado S/a - 33885724000119 - Fundamentada Atendida;
35.002.001.21.0001458 - Pernambucanas Financiadora S/a - 43180355000112 - Fundamentada Não Atendida;
35.002.001.21.0001463 - Banco Bradesco S/a - 60746948000112 - Fundamentada Não Atendida;
35.002.001.21.0001464 - Caixa Econômica Federal - 360305000104 - Fundamentada Não Atendida;
35.002.001.21.0001464 - Ativos S.a Companhia Securitadora de Créditos Fina - 5437257000129 - Fundamentada Não Atendida;
35.002.001.21.0001465 - Companhia Piratinga de Forja e Luz - 4172213000151 - Não Fundamentada/Encerrada;
35.002.001.21.0001467 - Midway S/a Crédito Financiamento e



NEGÓCIOS JURÍDICOS E CIDADANIA

Investimento - 9464032000112 - Fundamentada Não Atendida;
35.002.001.21.0001476 - Ritmo Vinhedo Moveis Planejados Ltda - 39417162000165 - Fundamentada Não Atendida;
35.002.001.21.0001477 - Decolar.com Ltda - 3563689000231 - Fundamentada Não Atendida;
35.002.001.21.0001492 - Via Varejo S/a - 33041260065290 - Fundamentada Não Atendida;
35.002.001.21.0001492 - Zurich Minas Brasil Seguros S/a - 17197385000121 - Fundamentada Não Atendida;
35.002.001.21.0001495 - Apple Computer Brasil Ltda - 623904000173 - Fundamentada Não Atendida;
35.002.001.21.0001497 - Antonio Fernando Rocha - 7193231000108 - Fundamentada Não Atendida;
35.002.001.21.0001504 - Dae S/a Água e Esgoto - 3582243000173 - Não Fundamentada/Encerrada;
35.002.001.21.0001506 - Banco Pan S.a. - 59285411000113 - Fundamentada Não Atendida;
35.002.001.21.0001514 - Bcs Marketing Ltda - 5870954000179 - Fundamentada Não Atendida;
35.002.001.21.0001516 - Algar Telecom S/a - 71208516000174 - Não Fundamentada/Encerrada;
35.002.001.21.0001528 - Lavoro Empreendimentos Imobiliarios Ltda - 5980621000100 - Fundamentada Não Atendida;
35.002.001.21.0001537 - Unimed de Jundiaí Cooperativa de Trabalho Medico - 56727134000163 - Fundamentada Atendida;
35.002.001.21.0001539 - Banco C6 Consignado S.a. - 61348538000186 - Fundamentada Não Atendida;
35.002.001.21.0001540 - Bv Financeira Sa Credito Financiamento e Investime - 1149953000189 - Não Fundamentada/Encerrada;
35.002.001.21.0001550 - Carrefour Comércio e Indústria Ltda - 45543915000181 - Fundamentada Não Atendida;
35.002.001.21.0001554 - Banco Itau Consignado S/a - 33885724000119 - Fundamentada Não Atendida;
35.002.001.21.0001557 - Banco Bradesco S/a - 60746948000112 - Fundamentada Não Atendida;
35.002.001.21.0001558 - Caixa Seguradora S/a - 34020354000110 - Fundamentada Não Atendida;
35.002.001.21.0001607 - Companhia de Seguros Previdencia do Sul - 92751213000173 - Fundamentada Não Atendida;
35.002.001.21.0001629 - Dae S/a Água e Esgoto - 3582243000173 - Fundamentada Atendida;
35.002.001.21.0001630 - Booking.com Brasil Serv. de Reserva de Hotéis Ltda - 10625931000139 - Fundamentada Não Atendida;
35.002.001.21.0001635 - Atelex do Brasil Telecomunicacoes Eireli - 25180927000181 - Não Fundamentada/Encerrada;
35.002.001.21.0001642 - Britania Eletrodomesticos Ltda - 76492701000157 - Não Fundamentada/Encerrada;
35.002.001.21.0001644 - Via Varejo S/a - 33041260065290 - Fundamentada Não Atendida;
35.002.001.21.0001644 - Virgínia Surety Companhia de Seguros do Brasil - 3505295000146 - Fundamentada Não Atendida;
35.002.001.21.0001654 - Banco C6 Consignado S.a. - 61348538000186 - Fundamentada Não Atendida;
35.002.001.21.0001669 - Assessoria Phoenix Imobiliaria & Financeira Ltda - 14213135000140 - Não Fundamentada/Encerrada;
35.002.001.21.0001670 - Banco Bradesco S/a - 60746948000112 - Fundamentada Não Atendida;
35.002.001.21.0001670 - Odontoprev S/a - 58119199000151 - Fundamentada Não Atendida;
35.002.001.21.0001671 - Guia Fazer e Acontecer Editora Eireli - 11024096000144 - Fundamentada Não Atendida;
35.002.001.21.0001672 - Banco Itaucard S/a - 17192451000170 - Fundamentada Não Atendida;
35.002.001.21.0001672 - Companhia Brasileira de Distribuição - 47508411000156 - Fundamentada Não Atendida;
35.002.001.21.0001675 - Banco Agibank S.a - 10664513000150 - Não Fundamentada/Encerrada;
35.002.001.21.0001683 - Lojas Cem S/a - 56642960000100 - Fundamentada Atendida;
35.002.001.21.0001685 - Avon Cosméticos Ltda - 56991441000157 - Fundamentada Não Atendida;
35.002.001.21.0001696 - Moby Comercio Varejista Ltda. - 14055516000148 - Fundamentada Não Atendida;
35.002.001.21.0001709 - Banco Santander (brasil) S/a - 90400888000142 - Fundamentada Não Atendida;
35.002.001.21.0001709 - Nze Engenharia e Comércio Ltda. - 30573396000127 - Fundamentada Não Atendida;
35.002.001.21.0001721 - Banco C6 Consignado S.a. - 61348538000186 - Fundamentada Não Atendida;
35.002.001.21.0001724 - Companhia Piratininga de Forja e Luz - 4172213000151 - Fundamentada Atendida;
35.002.001.21.0001725 - Banco Santander (brasil) S/a - 90400888000142 - Não Fundamentada/Encerrada;
35.002.001.21.0001731 - Companhia Piratininga de Forja e Luz - 4172213000151 - Fundamentada Atendida;
35.002.001.21.0001734 - Tvix Viagens e Turismo S/a - 12337454000131 - Fundamentada Não Atendida;
35.002.001.21.0001736 - Tvix Viagens e Turismo S/a - 12337454000131 - Fundamentada Não Atendida;
35.002.001.21.0001738 - Evoltime Comercio de Livros e Cursos Ltda - 20112517000180 - Fundamentada Não Atendida;
35.002.001.21.0001749 - Moises Ribeiro Comunicação Visual Me - 3955976000106 - Fundamentada Não Atendida;
35.002.001.21.0001756 - Caixa Econômica Federal - 360305000104 - Fundamentada Não Atendida;
35.002.001.21.0001758 - Robert Bosch Limitada - 45990181000189 - Fundamentada Atendida;
35.002.001.21.0001758 - Cofal - 73098733000184 - Fundamentada Atendida;
35.002.001.21.0001762 - Marcenaria Nova Conquista - - Fundamentada Não Atendida;
35.002.001.21.0001763 - Via Varejo S/a - 33041260065290 - Fundamentada Não Atendida;
35.002.001.21.0001767 - Via Varejo S/a - 33041260065290 - Fundamentada Atendida;
35.002.001.21.0001768 - Decolar.com Ltda - 3563689000231 - Fundamentada Atendida;
35.002.001.21.0001770 - Ac Cred Servijos Eireli - 10799780000135 - Não Fundamentada/Encerrada;
35.002.001.21.0001778 - Airbnb - 14546674000109 - Fundamentada Não Atendida;
35.002.001.21.0001787 - Connect Gun Comercio, Importacao e Servicos Eireli - 30805641000184 - Fundamentada Atendida;
35.002.001.21.0001791 - Makita do Brasil Ferramentas Elétricas Ltda - 45865920000100 - Fundamentada Não Atendida;
35.002.001.21.0001792 - Tvix Viagens e Turismo S/a - 12337454000131 - Fundamentada Atendida;
35.002.001.21.0001794 - Bradesco Vida e Previdencia S/a - 51990695000137 - Fundamentada Atendida;
35.002.001.21.0001801 - Hotel Urbano Viagens e Turismo S/a - 12954744000124 - Fundamentada Não Atendida;
35.002.001.21.0001811 - Smart Fit - - Fundamentada Atendida;
35.002.001.21.0001834 - Celtica Sport & Fitness - - Fundamentada Atendida;
35.002.001.21.0001836 - Creditas Soluções Financeiras - 17770708000124 - Fundamentada Não Atendida;
35.002.001.21.0001860 - Fiorese Automoveis - - Não Fundamentada/Encerrada;
35.002.001.21.0001897 - Claro S/a - 40432544000147 - Fundamentada Atendida;
35.002.001.21.0001908 - Univid Universidade - 43395177000147 - Fundamentada Não Atendida;
35.002.001.21.0001921 - Good Dream Ltda - 3456702000172 - Fundamentada Não Atendida;
35.002.001.21.0001937 - Peixe Urbano Web Servicos Digitais Ltda - 11701558000110 - Fundamentada Não Atendida;
35.002.001.21.0001946 - Teste Suporte Sindec 1 - 5289943000108 - Não Fundamentada/Encerrada;
35.002.001.21.0001948 - Teste Suporte Sindec 2 - 46600343000198 - Não Fundamentada/Encerrada;
35.002.001.21.0001957 - Clinica Jundiaí Total Saude Ltda - 10957248000107 - Baixa;
35.002.001.21.0001959 - Bv Financeira Sa Credito Financiamento e Investime - 1149953000189 - Não Fundamentada/Encerrada;
35.002.001.21.0001959 - Villa Veiculos Comercio Ltda - 24510303000112 - Não Fundamentada/Encerrada;
35.002.001.21.0001960 - Banco Itaucard S/a - 17192451000170 - Fundamentada Atendida;
35.002.001.21.0001966 - Eliana Suzete Vicentin Carecho - 30708126000186 - Fundamentada Não Atendida;
35.002.001.21.0001989 - Upper Entretenimento Ltda - 17046643000179 - Fundamentada Atendida;
35.002.001.21.0001991 - Cicero Somavilla - 2932651000226 - Fundamentada Atendida;
35.002.001.21.0001996 - Banco C6 Consignado S.a. - 61348538000186 - Fundamentada Não Atendida;
35.002.001.21.0002000 - Banco Pan S.a. - 59285411000113 - Fundamentada Não Atendida;
35.002.001.21.0002005 - Sky Brasil Servijos Ltda - 72820822000120 - Fundamentada Atendida;
35.002.001.21.0002017 - Decolar.com Ltda - 3563689000231 - Fundamentada Não Atendida;
35.002.001.21.0002026 - Point Car Veiculos - 4364181000196 -



NEGÓCIOS JURÍDICOS E CIDADANIA

Fundamentada Não Atendida; 35.002.001.21.0002033 - D. Dos.s. Moraes - 34397921000151 - Fundamentada Não Atendida; 35.002.001.21.0002037 - Fast Academia Acqua Marine Ltda - 2071833000179 - Fundamentada Não Atendida; 35.002.001.21.0002050 - Kandango Transportes e Turismo Ltda - 3233439001558 - Fundamentada Não Atendida; 35.002.001.21.0002056 - Conforto Rede Comercial de Colchões Ltda - 61522850011260 - Fundamentada Atendida; 35.002.001.21.0002057 - Banco Itau Consignado S/a - 33885724000119 - Fundamentada Não Atendida; 35.002.001.21.0002065 - Hidro Luxo Banheiras - - Fundamentada Atendida; 35.002.001.21.0002074 - Samsung Eletrônica da Amazonia Ltda - 280273000722 - Fundamentada Não Atendida; 35.002.001.21.0002074 - Lasan Comercio de Eletronicos e Telecomunicações - 33577182000117 - Baixa; 35.002.001.21.0002076 - Administradora de Cartão de Todos de Jundiaí Ltda - 10894538000140 - Fundamentada Não Atendida; 35.002.001.21.0002077 - Banco Csf S/a - 8357240000150 - Não Fundamentada/Encerrada; 35.002.001.21.0002079 - Telefonica Brasil S/a - 2558157000162 - Fundamentada Não Atendida; 35.002.001.21.0002087 - Banco C6 Consignado S.a. - 61348538000186 - Fundamentada Não Atendida; 35.002.001.21.0002092 - Tam Linhas Aéreas S/a - 2012862000160 - Não Fundamentada/Encerrada; 35.002.001.21.0002096 - Telefonica Brasil S/a - 2558157000162 - Fundamentada Não Atendida; 35.002.001.21.0002099 - Pernambucanas Financiadora S/a - 43180355000112 - Fundamentada Não Atendida; 35.002.001.21.0002100 - Dae S/a Água e Esgoto - 3582243000173 - Fundamentada Atendida; 35.002.001.21.0002122 - Azul Linhas Aereas Brasileiras S/a - 9296295000160 - Fundamentada Não Atendida; 35.002.001.21.0002122 - 123 Viagens e Turismo Ltda - 26669170000157 - Fundamentada Não Atendida; 35.002.001.21.0002137 - Claro S/a - 40432544000147 - Não Fundamentada/Encerrada; 35.002.001.21.0002145 - Carrefour Comércio e Indústria Ltda - 45543915000181 - Fundamentada Não Atendida; 35.002.001.21.0002150 - Caixa Econômica Federal - 360305000104 - Fundamentada Não Atendida; 35.002.001.21.0002179 - Classic Rigor - - Fundamentada Não Atendida; 35.002.001.21.0002181 - Banco C6 Consignado S.a. - 61348538000186 - Fundamentada Não Atendida; 35.002.001.21.0002185 - Banco Bradescard S/a - 4184779000101 - Fundamentada Não Atendida; 35.002.001.21.0002186 - Cristal Fiber Piscinas - 17817855000102 - Não Fundamentada/Encerrada; 35.002.001.21.0002190 - M.s Traldi Ltda - 2517378000192 - Não Fundamentada/Encerrada; 35.002.001.21.0002199 - Banco Bmg S.a. - 61186680000174 - Fundamentada Atendida; 35.002.001.21.0002200 - Carrefour Comércio e Indústria Ltda - 45543915059232 - Fundamentada Atendida; 35.002.001.21.0002201 - Luizacred Sa Soc de Cred, Finan e Investimento - 2206577000180 - Fundamentada Atendida; 35.002.001.21.0002205 - Claro S/a - 40432544000147 - Fundamentada Atendida; 35.002.001.21.0002207 - Claro S/a - 40432544000147 - Não Fundamentada/Encerrada; 35.002.001.21.0002232 - Msc Cruzeiros do Brasil Ltda - 5102954000129 - Fundamentada Não Atendida; 35.002.001.21.0002235 - Banco Daycoval S/a - 62232889000190 - Fundamentada Não Atendida; 35.002.001.21.0002248 - Monte Bello Eventos e Decorações Ltda - - Fundamentada Não Atendida; 35.002.001.21.0002251 - Caixa Econômica Federal - 360305000104 - Fundamentada Não Atendida; 35.002.001.21.0002257 - Rv Multicarteiras Recuperação de Ativos Eirli - 35096472000174 - Fundamentada Não Atendida; 35.002.001.21.0002267 - New Project Móveis Rusticos - - Fundamentada Não Atendida; 35.002.001.21.0002282 - Sudamerica Clube de Servicos - 81222267000125 - Fundamentada Não Atendida; 35.002.001.21.0002288 - Credsystem Adm. de Cartões de Crédito Ltda - 4670195000138 - Fundamentada Não Atendida; 35.002.001.21.0002292 - Banco Bmg S.a. - 61186680000174 - Fundamentada Atendida; 35.002.001.21.0002296 - Globo Comunicação e Participações S/a - - Fundamentada Não Atendida; 35.002.001.21.0002297 - Banco Pan S.a. - 59285411000113 - Fundamentada Atendida; 35.002.001.21.0002306 - Banco do Brasil S/a - 00.000.000/0001-91 - Fundamentada Não Atendida; 35.002.001.21.0002309 - Banco do Brasil S/a - 00.000.000/0001-91 - Fundamentada Atendida; 35.002.001.21.0002311 - Banco Pan S.a. - 59285411000113 - Fundamentada Não Atendida; 35.002.001.21.0002318 - Associacao Unificada Paulista de Ensino Renovado O - 6099229000101 - Fundamentada Não Atendida; 35.002.001.21.0002325 - Via Varejo S/a - 33041260065290 - Fundamentada Não Atendida; 35.002.001.21.0002334 - Mg Marmoraria - - Fundamentada Não Atendida; 35.002.001.21.0002344 - Multilaser Industrial Ltda - 59717553000102 - Fundamentada Atendida; 35.002.001.21.0002354 - Vale Verde Empreendimentos Imobiliarios Ltda - 51864072000118 - Fundamentada Não Atendida; 35.002.001.21.0002369 - B2w Companhia Digital - 776574000660 - Fundamentada Não Atendida; 35.002.001.21.0002371 - Construdecor S/a - 3439316006707 - Fundamentada Não Atendida; 35.002.001.21.0002371 - Construdecor S.a. - 3439316006456 - Fundamentada Não Atendida; 35.002.001.21.0002382 - Vinicius F. Sammartino Cursos Profissionalizantes - 30077839000199 - Não Fundamentada/Encerrada; 35.002.001.21.0002396 - Construdecor S/a - 3439316001810 - Fundamentada Não Atendida; 35.002.001.21.0002399 - Banco Daycoval S/a - 62232889000190 - Fundamentada Atendida; 35.002.001.21.0002402 - Agoge Intermediação de Negocios Ltda - 36277320000130 - Fundamentada Atendida; 35.002.001.21.0002418 - A.a.c. Comércio Varejista e Treinamentos Eireli Me - 25354918000160 - Fundamentada Não Atendida; 35.002.001.21.0002436 - Banco Bmg S.a. - 61186680000174 - Fundamentada Não Atendida; 35.002.001.21.0002451 - Nissan do Brasil Automóveis Ltda - 4104117000176 - Fundamentada Atendida; 35.002.001.21.0002451 - Super Cdm Com Veic Autom Ltda Jundiaí - 7950180000200 - Fundamentada Atendida; 35.002.001.21.0002467 - Emb Assistência Técnica Em Informática - - Não Fundamentada/Encerrada; 35.002.001.21.0002468 - Mobly Comercio Varejista Ltda. - 14055516000148 - Fundamentada Atendida; 35.002.001.21.0002468 - Mobly Comercio Varejista Ltda - 14055516000814 - Fundamentada Atendida; 35.002.001.21.0002471 - Via Varejo S/a - 33041260065290 - Fundamentada Não Atendida; 35.002.001.21.0002473 - Banco Daycoval S/a - 62232889000190 - Fundamentada Atendida; 35.002.001.21.0002524 - Banco Bradescard S/a - 4184779000101 - Fundamentada Não Atendida; 35.002.001.21.0002524 - Cea Modas Ltda - 45242914000105 - Fundamentada Não Atendida; 35.002.001.21.0002525 - B2w Companhia Digital - 776574000660 - Fundamentada Não Atendida; 35.002.001.21.0002541 - Banco C6 Consignado S.a. - 61348538000186 - Fundamentada Não Atendida; 35.002.001.21.0002547 - Espaço Laser Depilação - 13357598000201 - Fundamentada Não Atendida; 35.002.001.21.0002551 - Banco Bmg S.a. - 61186680000174 - Fundamentada Atendida; 35.002.001.21.0002558 - Companhia Piratinga de Forja e Luz - 4172213000151 - Fundamentada Não Atendida; 35.002.001.21.0002567 - Neolife Comercio de Cosmeticos e Produtos Naturais - 30624960000274 - Fundamentada Não Atendida; 35.002.001.21.0002582 - Pc Academia Jundiaí Ltda - - Fundamentada Não Atendida; 35.002.001.21.0002583 - Pc Academia Jundiaí Ltda - - Fundamentada Não Atendida; 35.002.001.21.0002594 - Leonardo Carmo Mion - 27287827000184 - Não Fundamentada/Encerrada; 35.002.001.21.0002595 - Instituto de Assist. Médica Ao Servidor Pub. Estad - - Fundamentada Não Atendida; 35.002.001.21.0002599 - Telefonica Brasil S/a - 2558157000162 - Fundamentada Não Atendida; 35.002.001.21.0002600 - Banco Bmg S.a. - 61186680000174 - Fundamentada Não Atendida; 35.002.001.21.0002606 - Netflix - 13590585000199 - Fundamentada Não Atendida; 35.002.001.21.0002610 - Clinica Jundiaí Total Saude Ltda -
--



NEGÓCIOS JURÍDICOS E CIDADANIA

10957248000107 - Fundamentada Atendida;
35.002.001.21.0002617 - Camila de Fatima Larena 36963574804 -
33303484000105 - Não Fundamentada/Encerrada;
35.002.001.21.0002621 - Zurich Minas Brasil Seguros S/a -
17197385000121 - Fundamentada Atendida;
35.002.001.21.0002638 - Movida Locacao de Veiculos S.a. - - Não
Fundamentada/Encerrada;
35.002.001.21.0002639 - Banco C6 Consignado S.a. - 61348538000186
- Fundamentada Não Atendida;
35.002.001.21.0002650 - Clinica Jundiaí Total Saude Ltda -
10957248000107 - Fundamentada Atendida;
35.002.001.21.0002651 - Claro S/a - 40432544000147 - Não
Fundamentada/Encerrada;
35.002.001.21.0002669 - Companhia Piratinga de Forja e Luz -
4172213000151 - Fundamentada Não Atendida;
35.002.001.21.0002676 - Banco Pan S.a. - 59285411000113 -
Fundamentada Atendida;
35.002.001.21.0002678 - Banco Safra S/a - 58160789000128 -
Fundamentada Atendida;
35.002.001.21.0002679 - Icatu Seguros S/a - 42283770000139 -
Fundamentada Atendida;
35.002.001.21.0002680 - Dae S/a Água e Esgoto - 3582243000173 -
Fundamentada Atendida;
35.002.001.21.0002692 - C.d.r. Informática e Serviços S/s Ltda.
- 1967356000161 - Fundamentada Não Atendida;
35.002.001.21.0002693 - Banco Bmg S.a. - 61186680000174 -
Fundamentada Não Atendida;
35.002.001.21.0002694 - Banco Bradesco Financiamentos S/a -
7207996000150 - Fundamentada Atendida;
35.002.001.21.0002696 - Banco Bmg S.a. - 61186680000174 -
Fundamentada Não Atendida;
35.002.001.21.0002698 - Telefonica Brasil S/a - 2558157000162 -
Fundamentada Atendida;
35.002.001.21.0002705 - Companhia de Gas de Sao Paulo Comgas -
61856571000117 - Fundamentada Não Atendida;
35.002.001.21.0002708 - Andreta Motors Ltda - 5332231000469 -
Fundamentada Não Atendida;
35.002.001.21.0002713 - Banco Bmg S.a. - 61186680000174 -
Fundamentada Não Atendida;
35.002.001.21.0002716 - Banco Bradescard S/a - 4184779000101 -
Fundamentada Atendida;
35.002.001.21.0002721 - Wam Brasil Negócios Imobiliários - -
Fundamentada Não Atendida;
35.002.001.21.0002721 - Water Park Sao Pedro Empreendimentos
Imobiliários - 28633654000171 - Fundamentada Não Atendida;
35.002.001.21.0002723 - MercadoLivre.com Atividades de Internet Ltda -
3361252000134 - Fundamentada Não Atendida;
35.002.001.21.0002723 - Banco Santander (brasil) S/a - 90400888000142 -
Fundamentada Não Atendida;
35.002.001.21.0002744 - Anhanguera Educacional Ltda -
5808792000149 - Fundamentada Não Atendida;
35.002.001.21.0002745 - C&c Casa e Construção Ltda - 63004030005740 -
Não Fundamentada/Encerrada;
35.002.001.21.0002747 - Banco Bmg S.a. - 61186680000174 -
Fundamentada Não Atendida;
35.002.001.21.0002748 - Tim Celular S/a - 4206050000180 -
Fundamentada Não Atendida;
35.002.001.21.0002751 - Credsystem Adm. de Cartões de Crédito Ltda
- 4670195000138 - Fundamentada Não Atendida;
35.002.001.21.0002759 - Bueno e Silva Comercio de Moveis Ltda -
31875187000109 - Fundamentada Não Atendida;
35.002.001.21.0002760 - Desentupidora e Dedetizadora Econômica - -
Fundamentada Não Atendida;
35.002.001.21.0002761 - Via Varejo S/a - 33041260065290 - Não
Fundamentada/Encerrada;
35.002.001.21.0002768 - Tim Celular S/a - 4206050000180 -
Fundamentada Atendida;
35.002.001.21.0002773 - Dae S/a Água e Esgoto - 3582243000173 -
Fundamentada Não Atendida;
35.002.001.21.0002775 - Banco Olé Bonsucesso Consignado S.a. -
71371686000175 - Fundamentada Não Atendida;
35.002.001.21.0002776 - 123 Viagens e Turismo Ltda - 26669170000157 -
Fundamentada Não Atendida;
35.002.001.21.0002785 - Smart Fit - - Fundamentada Não Atendida;
35.002.001.21.0002798 - Banco Itaucard S/a - 17192451000170 -
Fundamentada Não Atendida;
35.002.001.21.0002802 - Centro de Formação de Condutores A/b Jota
Ltda - 30457768000150 - Fundamentada Atendida;
35.002.001.21.0002804 - Banco C6 Consignado S.a. - 61348538000186
- Fundamentada Não Atendida;
35.002.001.21.0002809 - Amil Assistência Médica Internacional S/a -
29309127000179 - Não Fundamentada/Encerrada;
35.002.001.21.0002826 - Squad Solucoes Digitais Ltda -
32323914000180 - Não Fundamentada/Encerrada;
35.002.001.21.0002828 - Nutriblue Comercio de Produtos Alimentícios -
23532848000167 - Fundamentada Atendida;
35.002.001.21.0002841 - Motorola Mobility Comércio de Produtos
Eletronicos - 1472720000112 - Fundamentada Não Atendida;
35.002.001.21.0002860 - Telefonica Brasil S/a - 2558157000162 -
Fundamentada Atendida;
35.002.001.21.0002891 - Banco Bradesco S/a - 60746948000112 -
Fundamentada Atendida;
35.002.001.21.0002894 - Vagner V. da Silva Eletrodomesticos -
4844410000170 - Fundamentada Não Atendida;
35.002.001.21.0002899 - Canon do Brasil Industria e Comercio -
46266771000398 - Não Fundamentada/Encerrada;
35.002.001.21.0002907 - Cvc Brasil Operadora e Agencia de Viagens
S/a - 10760260000119 - Fundamentada Não Atendida;
35.002.001.21.0002913 - Caixa Econômica Federal - 360305000104 -
Fundamentada Atendida;
35.002.001.21.0002913 - Banco Cooperativo do Brasil S.a. -
2038232000164 - Fundamentada Atendida;
35.002.001.21.0002914 - Sorocred Crédito Financiamento e Investimento
S/a - 4814563000174 - Fundamentada Atendida;
35.002.001.21.0002918 - Crefaz Soc.de Crédito Ao Microempreendedor
e a Emp - 18188384000183 - Fundamentada Não Atendida;
35.002.001.21.0002923 - Reader's Digest Brasil Ltda - 756381000133 -
Não Fundamentada/Encerrada;
35.002.001.21.0002932 - Dytec Hospitalar - 29270478000113 -
Fundamentada Atendida;
35.002.001.21.0002933 - Credz Administradora de Cartões Ltda -
12109247000120 - Fundamentada Não Atendida;
35.002.001.21.0002937 - Banco Bradescard S/a - 4184779000101 -
Fundamentada Não Atendida;
35.002.001.21.0002939 - Notre Dame Intermedica Saude S.a. -
44649812000138 - Fundamentada Atendida;
35.002.001.21.0002941 - Razera Colchões Ltda - 2979122000105 -
Fundamentada Não Atendida;
35.002.001.21.0002949 - Rv Multicarteiras Recuperação de Ativos Eirli -
35096472000174 - Fundamentada Não Atendida;
35.002.001.21.0002950 - Via Varejo S/a - 33041260065290 -
Fundamentada Atendida;
35.002.001.21.0002978 - Telefonica Brasil S/a - 2558157000162 -
Fundamentada Não Atendida;
35.002.001.21.0002982 - MercadoLivre.com Atividades de Internet Ltda -
3361252000134 - Fundamentada Atendida;
35.002.001.21.0002984 - Britania Eletrodomesticos Ltda -
76492701000157 - Fundamentada Não Atendida;
35.002.001.21.0002992 - Associacao Unificada Paulista de Ensino
Renovado O - 6099229000101 - Fundamentada Atendida;
35.002.001.21.0003019 - Unik Corretora de Seguros - 23363824000121 -
Fundamentada Não Atendida;
35.002.001.21.0003030 - Sobam Centro Médico Hospitalar S.a. -
50739135000141 - Fundamentada Não Atendida;
35.002.001.21.0003063 - Implantes Day Odontologia Ltda - -
Fundamentada Não Atendida;
35.002.001.21.0006492 - Tim Celular S/a - 4206050000180 -
Fundamentada Não Atendida;
35.002.001.21.0006496 - Claro S/a - 40432544000147 - Fundamentada
Não Atendida;
35.002.001.21.0006500 - La Casa do Tênis - - Fundamentada Não
Atendida;
35.002.001.21.0006515 - Marcos Alexandre Maia - 30352000190 -
Fundamentada Atendida;
35.002.001.21.0006525 - Alpha Midias Marketing Eireli - - Fundamentada
Não Atendida;
35.002.003.20.0002261 - Nc Brasil Eireli - 14302063000107 -
Fundamentada Atendida;
35.002.003.20.0003127 - Magazine Luiza S/a - 47960950057239 -
Fundamentada Não Atendida;
35.002.003.20.0004999 - Banco Mercantil do Brasil S/a - 17184037000110 -
Fundamentada Atendida;
35.002.003.20.0005219 - Companhia Piratinga de Forja e Luz -
4172213000151 - Fundamentada Atendida;
35.002.003.20.0005502 - G. C. Curta Acessorios Automotivos -
33788005000180 - Fundamentada Atendida;
35.002.003.20.0005540 - Venax Eletrodomesticos Ltda - - Fundamentada
Não Atendida;
35.002.003.20.0005682 - Telefonica Brasil S/a - 2558157000162 -
Fundamentada Atendida;
35.002.003.20.0005705 - Sidney Pires Macedo 29724102890 -
14593200000100 - Fundamentada Atendida;
35.002.003.20.0005712 - Banco do Estado do Rio Grande do Sul S/a -



NEGÓCIOS JURÍDICOS E CIDADANIA

92702067000196 - Fundamentada Não Atendida;
35.002.003.20.0005712 - Banco Cetelem S/a - 558456000171 - Fundamentada Não Atendida;
35.002.003.20.0005919 - B2w Companhia Digital - 776574000660 - Não Fundamentada/Encerrada;
35.002.003.20.0005982 - Banco C6 Consignado S.a. - 61348538000186 - Fundamentada Não Atendida;
35.002.003.20.0006008 - Banco Bradescard S/a - 4184779000101 - Fundamentada Atendida;
35.002.003.20.0006186 - Banco Bmg S.a. - 61186680000174 - Fundamentada Atendida;
35.002.003.20.0006264 - Banco Bmg S.a. - 61186680000174 - Fundamentada Atendida;
35.002.003.20.0006269 - Administradora de Cartão de Todos de Jundiaí Ltda - 10894538000140 - Não Fundamentada/Encerrada;

Total de Registros: 787

Reclamações realizadas no Sistema de Atendimento ProConsumidor:

Número de Atendimento - Fornecedor - CNPJ - Resultado

21.06.0010.001.00123-301 - CHC VILA FLOR EMPREENDIMENTO IMOBILIARIO LTDA - 37.135.921/0001-71 - Fundamentada não Atendida;
21.06.0010.001.00124-301 - Amil Assistência Médica Internacional S.A. - 29.309.127/0116-18 - Fundamentada Atendida;
21.06.0010.001.00126-301 - VINICIUS DE CARVALHO VENDRAMIN 41109231822 - 33.206.422/0001-77 - Fundamentada não Atendida;
21.06.0010.001.00127-301 - I. K. MONTEIRO COMERCIO E ASSISTENCIA - 18.341.397/0001-40 - Fundamentada não Atendida;
21.06.0010.001.00128-301 - CAMILA DE FATIMA LARENA 36963574804 - 33.303.484/0001-05 - Fundamentada não Atendida;
21.06.0010.001.00131-301 - Apple Computer Brasil LTDA - 00.623.904/0001-73 - Fundamentada não Atendida;
21.06.0010.001.00132-301 - Aymoré Crédito, Financiamento e Investimento S.A. - 07.707.650/0001-10 - Fundamentada não Atendida;
21.06.0010.001.00134-301 - Banco BMG S/A - 61.186.680/0001-74 - Fundamentada Atendida;
21.06.0010.001.00134-302 - Itaú Consignado - 33.885.724/0001-19 - Fundamentada Atendida;
21.06.0010.001.00135-301 - Banco BMG S/A - 61.186.680/0001-74 - Fundamentada não Atendida;
21.06.0010.001.00144-301 - Mercado Livre.com Atividades de Internet Ltda. - 03.361.252/0001-34 - Fundamentada não Atendida;
21.06.0010.001.00145-301 - Oi Móvel S.A. - 05.423.963/0001-11 - Fundamentada Atendida;
21.06.0010.001.00146-301 - ANHANGUERA EDUCACIONAL PARTICIPACOES S/A - 04.310.392/0001-46 - Fundamentada Atendida;
21.06.0010.001.00147-301 - Sky Brasil Serviços Ltda - 72.820.822/0001-20 - Fundamentada Atendida;
21.06.0010.001.00148-301 - JUNDIAI COMERCIO DE LIVROS E INFORMATICA LTDA. - 15.219.764/0001-40 - Fundamentada Atendida;
21.06.0010.001.00150-301 - PHILCO ELETRONICOS SA - 11.283.356/0001-04 - Fundamentada não Atendida;
21.06.0010.001.00151-301 - DAE S/A Água e Esgoto - 03.582.243/0001-73 - Fundamentada Atendida;
21.06.0010.001.00152-301 - Banco Bradesco Financiamentos S.A. - 07.207.996/0001-50 - Fundamentada Atendida;
21.06.0010.001.00153-301 - MIDEA DO BRASIL AR CONDICIONADO LTDA - 09.115.657/0001-79 - Fundamentada não Atendida;
21.06.0010.001.00154-301 - JUNDIAI ODONTOLOGIA AVANÇADA LTDA - 39.973.857/0001-23 - Fundamentada não Atendida;
21.06.0010.001.00156-301 - Banco Bradesco Financiamentos S.A. - 07.207.996/0001-50 - Fundamentada não Atendida;
21.06.0010.001.00160-301 - COMPANHIA PIRATININGA DE FORÇA E LUZ - 04.172.213/0001-51 - Fundamentada não Atendida;
21.06.0010.001.00161-301 - ACREDITTI HOLDING LTDA - 31.106.797/0001-30 - Fundamentada não Atendida;
21.06.0010.001.00162-301 - Mercado Pago.com Representações Ltda. - 10.573.521/0001-91 - Fundamentada Atendida;
21.06.0010.001.00163-301 - CELLSHOPP COMERCIO DE ACESSORIOS E ELETRONICOS LTDA - 35.743.642/0001-65 - Fundamentada não Atendida;
21.06.0010.001.00164-301 - SOCIEDADE PADRE ANCHIETA DE ENSINO LTDA - 50.953.959/0002-09 - Fundamentada não Atendida;
21.06.0010.001.00165-301 - SOBAM - CENTRO MEDICO HOSPITALAR S/A - 50.739.135/0001-41 - Fundamentada não Atendida;
21.06.0010.001.00169-301 - Via Varejo S/A - 33.041.260/0652-90 - Fundamentada Atendida;
21.06.0010.001.00171-301 - VAGNER ELETRO EIRELI - 04.844.410/0001-70 - Fundamentada não Atendida;
21.06.0010.001.00176-301 - GEEK OSASCO CURSOS

PROFISSIONALIZANTES LTDA - 34.963.358/0001-31 - Fundamentada não Atendida;
21.06.0010.001.00179-301 - INSTITUTO DE ASSISTENCIA MEDICA AO SERVIDOR PUBLICO ESTADUAL - 60.747.318/0001-62 - Fundamentada não Atendida;
21.06.0010.001.00182-302 - Claro S.A. - 40.432.544/0001-47 - Fundamentada Atendida;
21.06.0010.001.00184-301 - BIANCA DE MIRANDA DA SILVA 07417584900 - 29.064.289/0001-94 - Fundamentada não Atendida;
21.06.0010.001.00185-301 - Banco CSF S.A - 08.357.240/0001-50 - Fundamentada Atendida;
21.06.0010.001.00186-301 - CENTRAL JUNDIAI DE FORMACAO PROFISSIONAL LTDA. - 04.756.976/0001-40 - Fundamentada não Atendida;
21.06.0010.001.00187-301 - COMPANHIA PIRATININGA DE FORÇA E LUZ - 04.172.213/0001-51 - Fundamentada Atendida;
21.06.0010.001.00188-301 - A.A.C. COMERCIO VAREJISTA E TREINAMENTOS EIRELI - 25.354.918/0001-60 - Fundamentada não Atendida;
21.06.0010.001.00192-301 - MELLAO & SKAF INDUSTRIA E COMERCIO DE COLCHOES EIRELI - 11.999.804/0001-62 - Fundamentada não Atendida;
21.06.0010.001.00192-302 - RAZERA COLCHOES EIRELI - 02.979.122/0001-05 - Fundamentada não Atendida;
21.06.0010.001.00193-301 - TELHAS TELITE S/A - 19.453.863/0001-42 - Fundamentada não Atendida;
21.06.0010.001.00196-301 - Claro S.A. - 40.432.544/0001-47 - Fundamentada Atendida;
21.06.0010.001.00199-301 - Banco CSF S.A - 08.357.240/0001-50 - Fundamentada Atendida;
21.06.0010.001.00203-301 - Telefonica Brasil S/A - 02.558.157/0001-62 - Fundamentada Atendida;
21.06.0010.001.00204-301 - Banco Daycoval S/A - 62.232.889/0001-90 - Fundamentada não Atendida;
21.06.0010.001.00205-301 - Banco Pan S.A - 59.285.411/0001-13 - Fundamentada Atendida;
21.06.0010.001.00207-301 - RIZZI DE PAULA CURSOS DE INFORMATICA E IDIOMAS LIMITADA - 18.835.567/0001-43 - Fundamentada não Atendida;
21.06.0010.001.00209-301 - SHPS TECNOLOGIA E SERVICOS LTDA. - 35.635.824/0001-12 - Fundamentada não Atendida;
21.06.0010.001.00210-301 - RITMO CAJAMAR MOVEIS PLANEJADOS LTDA - 31.130.783/0001-51 - Fundamentada não Atendida;
21.06.0010.001.00211-301 - COMPANHIA PIRATININGA DE FORÇA E LUZ - 04.172.213/0001-51 - Fundamentada não Atendida;
21.06.0010.001.00214-301 - Banco C6 Consignado S.A. (Banco Ficsa S/A) - 61.348.538/0001-86 - Fundamentada Atendida;
21.06.0010.001.00215-301 - JOSE CALASANZ ESCOLA PROFISSIONALIZANTE EIRELI - 28.892.049/0001-15 - Fundamentada não Atendida;
21.06.0010.001.00218-301 - Tim S.A. - 02.421.421/0001-11 - Fundamentada Atendida;
21.06.0010.001.00219-301 - FCA FIAT CHRYSLER AUTOMOVEIS BRASIL LTDA. - 16.701.716/0001-56 - Fundamentada Atendida;
21.06.0010.001.00220-301 - Telefonica Brasil S/A - 02.558.157/0001-62 - Fundamentada Atendida;
21.06.0010.001.00226-301 - Telefonica Brasil S/A - 02.558.157/0001-62 - Fundamentada Atendida;
21.06.0010.001.00234-301 - Telefonica Brasil S/A - 02.558.157/0001-62 - Fundamentada Atendida;
21.06.0010.001.00238-301 - Mercado Livre.com Atividades de Internet Ltda. - 03.361.252/0001-34 - Fundamentada Atendida;
21.06.0010.001.00243-301 - CAIXA ECONÔMICA FEDERAL - 00.360.305/0001-04 - Fundamentada Atendida;
21.06.0010.001.00251-301 - Telefonica Brasil S/A - 02.558.157/0001-62 - Fundamentada Atendida;
21.06.0010.001.00252-301 - Banco C6 Consignado S.A. (Banco Ficsa S/A) - 61.348.538/0001-86 - Fundamentada Atendida;
21.06.0010.001.00291-301 - POLOTO PANIFICADORA LTDA - 52.856.135/0001-57 - Fundamentada Atendida;
21.06.0010.001.00292-301 - Mercado Livre.com Atividades de Internet Ltda. - 03.361.252/0001-34 - Fundamentada Atendida;
21.06.0010.001.00292-302 - Mercado Pago.com Representações Ltda. - 10.573.521/0001-91 - Fundamentada Atendida;
21.06.0010.001.00309-301 - Telefonica Brasil S/A - 02.558.157/0001-62 - Fundamentada Atendida;
21.06.0010.001.00336-301 - Banco Mercantil do Brasil S/A - 17.184.037/0001-10 - Fundamentada Atendida;
21.06.0010.001.00337-301 - Banco Cetelem S.A. - 00.558.456/0001-71 - Fundamentada Atendida;
21.06.0010.001.00350-301 - Telefonica Brasil S/A - 02.558.157/0001-62



NEGÓCIOS JURÍDICOS E CIDADANIA

- Fundamentada Atendida;	Fundamentada Atendida;
21.06.0010.001.00361-301 - ZEN GAMES BRASIL LTDA -	21.07.0010.001.00310-301 - Telefonica Brasil S/A - 02.558.157/0001-62
27.587.254/0001-04 - Fundamentada Atendida;	- Fundamentada Atendida;
21.06.0010.001.00366-301 - CURSOS PREPARATORIOS PAULISTA	21.07.0010.001.00314-301 - Telefonica Brasil S/A - 02.558.157/0001-62
EIRELI - 07.299.439/0001-06 - Fundamentada Atendida;	- Fundamentada Atendida;
21.06.0010.001.00403-301 - ATS Viagens e Turismo Ltda -	21.07.0010.001.00316-301 - Oi Móvel S.A. - 05.423.963/0001-11 -
26.203.213/0001-04 - Fundamentada não Atendida;	Fundamentada Atendida;
21.06.0010.001.00403-302 - Aymoré Crédito, Financiamento e	21.07.0010.001.00332-301 - Telefonica Brasil S/A - 02.558.157/0001-62
Investimento S.A. - 07.707.650/0001-10 - Fundamentada Atendida;	- Fundamentada Atendida;
21.06.0010.001.00406-301 - Claro S.A. - 40.432.544/0001-47 -	21.07.0010.001.00349-301 - Claro S.A. - 40.432.544/0001-47 -
Fundamentada Atendida;	Fundamentada Atendida;
21.06.0010.001.00407-301 - Claro S.A. - 40.432.544/0001-47 -	21.07.0010.001.00359-301 - Empresa Brasileira de Telecomunicações -
Fundamentada Atendida;	Embratel - 33.530.486/0001-29 - Fundamentada Atendida;
21.06.0010.001.00408-301 - Tim S.A. - 02.421.421/0001-11 -	21.07.0010.001.00360-301 - Tim S.A. - 02.421.421/0001-11 -
Fundamentada Atendida;	Fundamentada Atendida;
21.06.0010.001.00409-301 - WAM BRASIL NEGOCIOS INTELIGENTES	21.07.0010.001.00367-301 - Claro S.A. - 40.432.544/0001-47 -
S.A. - 17.919.649/0004-56 - Fundamentada não Atendida;	Fundamentada Atendida;
21.06.0010.001.00409-302 - NG20 EMPREENDIMENTOS	21.07.0010.001.00380-301 - Claro S.A. - 40.432.544/0001-47 -
IMOBILIARIOS S.A. - 19.829.219/0001-26 - Fundamentada não	Fundamentada Atendida;
Atendida;	21.07.0010.001.00395-301 - Oi Móvel S.A. - 05.423.963/0001-11 -
21.06.0010.001.00412-301 - Telefonica Brasil S/A - 02.558.157/0001-62	Fundamentada Atendida;
- Fundamentada Atendida;	21.07.0010.001.00410-301 - Telefonica Brasil S/A - 02.558.157/0001-62
21.06.0010.001.00434-301 - PERFUMARIA OSASCO LTDA -	- Fundamentada Atendida;
02.269.072/0002-45 - Fundamentada Atendida;	21.07.0010.001.00433-301 - Claro S.A. - 40.432.544/0001-47 -
21.06.0010.001.00459-302 - ANHANGUERA EDUCACIONAL	Fundamentada Atendida;
PARTICIPACOES S/A - 04.310.392/0001-46 - Fundamentada não	21.07.0010.001.00443-301 - Claro S.A. - 40.432.544/0001-47 -
Atendida;	Fundamentada Atendida;
21.06.0010.001.00469-302 - Claro S.A. - 40.432.544/0001-47 -	21.07.0010.001.00464-301 - Telefonica Brasil S/A - 02.558.157/0001-62
Fundamentada Atendida;	- Fundamentada Atendida;
21.06.0010.001.00476-301 - Metlife Planos Odontológicos LTDA -	21.07.0010.001.00470-301 - Algar Telecom S/A - 71.208.516/0001-74 -
03.273.825/0001-78 - Fundamentada Atendida;	Fundamentada Atendida;
21.06.0010.001.00477-301 - PORTO SEGURO COMPANHIA DE	21.07.0010.001.00476-301 - Claro S.A. - 40.432.544/0001-47 -
SEGUROS GERAIS - 61.198.164/0001-60 - Fundamentada não	Fundamentada Atendida;
Atendida;	21.07.0010.001.00492-301 - Claro S.A. - 40.432.544/0001-47 -
21.06.0010.001.00478-301 - Comercial de Móveis Jordanesia - Soc.	Fundamentada Atendida;
LTDA - 21.660.838/0002-62 - Fundamentada não Atendida;	21.07.0010.001.00495-301 - Algar Telecom S/A - 71.208.516/0001-74 -
21.06.0010.001.00479-301 - ASSUPERO ENSINO SUPERIOR LTDA. -	Fundamentada Atendida;
06.099.229/0001-01 - Fundamentada não Atendida;	21.08.0010.001.00001-301 - Carrefour Comércio e Indústria Ltda -
21.06.0010.001.00480-301 - UPPER ENTRETENIMENTO LTDA -	45.543.915/0001-81 - Fundamentada não Atendida;
17.046.643/0001-79 - Fundamentada Atendida;	21.08.0010.001.00001-302 - ITATIAIA MOVEIS S A - 25.331.521/0012-
21.06.0010.001.00481-301 - Banco Santander (Brasil) S.A. -	05 - Fundamentada Atendida;
90.400.888/0001-42 - Fundamentada não Atendida;	21.08.0010.001.00002-301 - CAIXA ECONÔMICA FEDERAL -
21.06.0010.001.00481-302 - PAGSEGURO INTERNET S.A. -	00.360.305/0001-04 - Fundamentada Atendida;
08.561.701/0001-01 - Fundamentada Atendida;	21.08.0010.001.00003-301 - DOLFIN INDUSTRIA E COMERCIO LTDA -
21.06.0010.001.00483-301 - IZILDINHA RIBEIRO DE ALENCAR	62.359.591/0001-45 - Fundamentada não Atendida;
15506879806 - 12.669.803/0001-12 - Fundamentada Atendida;	21.08.0010.001.00004-301 - PLAY HOUSE LTDA - 11.065.396/0001-71
21.06.0010.001.00484-301 - MARCIO ESTEVAM 13133259881 -	- Fundamentada não Atendida;
16.898.468/0001-85 - Fundamentada não Atendida;	21.08.0010.001.00007-301 - ROYAL HOLIDAY BRASIL NEGOCIOS
21.06.0010.001.00487-301 - DAE S/A Água e Esgoto - 03.582.243/0001-	TURISTICOS LTDA. - EM RECUPERACAO JUDICIAL - 07.154.007/0001-
73 - Fundamentada Atendida;	07 - Fundamentada não Atendida;
21.06.0010.001.00491-301 - Banco C6 Consignado S.A. (Banco Ficsa	21.08.0010.001.00009-301 - Banco Cetelem S.A. - 00.558.456/0001-71
S/A) - 61.348.538/0001-86 - Fundamentada não Atendida;	- Fundamentada não Atendida;
21.06.0010.001.00493-301 - GOOFIBER TELECOMUNICACOES LTDA	21.08.0010.001.00010-301 - Banco BMG S/A - 61.186.680/0001-74 -
- 22.800.094/0001-16 - Fundamentada não Atendida;	Fundamentada Atendida;
21.06.0010.001.00494-301 - TUI BRASIL OPERADORA E AGENCIA DE	21.08.0010.001.00012-301 - Jadir Donizete da Silva - J.D Marcenaria -
VIAGENS LTDA - 23.953.313/0001-60 - Fundamentada não Atendida;	250.718.798-08 - Fundamentada não Atendida;
21.06.0010.001.00495-301 - Banco BMG S/A - 61.186.680/0001-74 -	21.08.0010.001.00013-301 - Banco Bradescard S.A. - 04.184.779/0001-
Fundamentada não Atendida;	01 - Fundamentada não Atendida;
21.06.0010.001.00496-301 - Banco Bradesco Financiamentos S.A. -	21.08.0010.001.00014-301 - Claro S.A. - 40.432.544/0001-47 -
07.207.996/0001-50 - Fundamentada não Atendida;	Fundamentada não Atendida;
21.06.0010.001.00497-301 - VAGNER ELETRO EIRELI -	21.08.0010.001.00015-301 - Claro S.A. - 40.432.544/0001-47 -
04.844.410/0001-70 - Fundamentada Atendida;	Fundamentada Atendida;
21.06.0010.001.00498-301 - Telefonica Brasil S/A - 02.558.157/0001-62	21.08.0010.001.00016-301 - COMPANHIA PIRATININGA DE FORÇA E
- Fundamentada Atendida;	LUZ - 04.172.213/0001-51 - Fundamentada não Atendida;
21.06.0010.001.00502-301 - Samsung Eletrônica da Amazônia Ltda. -	21.08.0010.001.00019-301 - Banco Daycoval S/A - 62.232.889/0001-90
00.280.273/0001-37 - Fundamentada Atendida;	- Fundamentada Atendida;
21.06.0010.001.00503-301 - Claro S.A. - 40.432.544/0001-47 -	21.08.0010.001.00020-301 - CENTRAL JUNDIAI DE FORMACAO
Fundamentada Atendida;	PROFISSIONAL LTDA. - 04.756.976/0001-40 - Fundamentada não
21.06.0010.001.00504-301 - SOBAM - CENTRO MEDICO HOSPITALAR	Atendida;
S/A - 50.739.135/0001-41 - Fundamentada não Atendida;	21.08.0010.001.00021-301 - FERNANDA BILIATO 46133158832 -
21.06.0010.001.00505-301 - ESCOLAS PADRE ANCHIETA LTDA -	28.270.961/0001-35 - Fundamentada não Atendida;
50.934.462/0001-54 - Fundamentada não Atendida;	21.08.0010.001.00052-301 - DOUTOR SORRISO ODONTOLOGIA
21.06.0010.001.00506-301 - Zurich Minas Brasil Seguros S/A -	JUNDIAI LTDA - 34.595.851/0001-46 - Fundamentada não Atendida;
17.197.385/0001-21 - Fundamentada Atendida;	21.08.0010.001.00055-301 - FRANCIS MENDES MONTENEGRO -
21.06.0010.001.00508-301 - Tim S.A. - 02.421.421/0001-11 -	EIRELI - 23.060.151/0001-30 - Fundamentada não Atendida;
Fundamentada não Atendida;	21.08.0010.001.00244-301 - Banco Mercantil do Brasil S/A -
21.06.0010.001.00510-301 - Banco do Brasil S.A. - 00.000.000/0001-91	17.184.037/0001-10 - Fundamentada não Atendida;
- Fundamentada Atendida;	21.08.0010.001.00244-302 - Banco Bradesco S.A. - 60.746.948/0001-12
21.06.0010.001.00512-301 - Banco Pan S.A - 59.285.411/0001-13 -	- Fundamentada não Atendida;
Fundamentada Atendida;	21.08.0010.001.00270-301 - LATAM AIRLINES GROUP S/A -
21.07.0010.001.00296-301 - Claro S.A. - 40.432.544/0001-47 -	33.937.681/0001-78 - Fundamentada não Atendida;
	21.08.0010.001.00270-302 - Decolar.com Ltda - 03.563.689/0002-31 -



NEGÓCIOS JURÍDICOS E CIDADANIA

Fundamentada não Atendida;
21.08.0010.001.00567-301 - Empresa Brasileira de Telecomunicações - Embratel - 33.530.486/0001-29 - Fundamentada Atendida;
21.09.0010.001.00039-301 - Itaú Unibanco S.A. - 60.701.190/0001-04 - Fundamentada Atendida;
21.09.0010.001.00230-301 - CVC BRASIL OPERADORA E AGÊNCIA DE VIAGENS S.A. - 10.760.260/0001-19 - Fundamentada não Atendida;
21.09.0010.001.00230-302 - GOL LINHAS AÉREAS S/A - 07.575.651/0001-59 - Fundamentada não Atendida;
21.10.0010.001.00098-301 - CVC BRASIL OPERADORA E AGÊNCIA DE VIAGENS S.A. - 10.760.260/0001-19 - Fundamentada não Atendida;
Total: 151 Registros

GESTÃO DE PESSOAS

DDS/DIVISÃO DE RECRUTAMENTO E SELEÇÃO

PORTARIA Nº 1724, DE 07 DE DEZEMBRO DE 2021.

Resolve revogar a Portaria nº 1653, de 24 de novembro de 2021, que designou a servidora HELOISE MENEHHEL MELQUIADES, Procurador do Município, estatutária, para exercer em substituição ao cargo de Diretor do Departamento de Consultoria Jurídica, DAC-3, durante o impedimento do titular MARCOS PEREIRA CASTRO, junto a Unidade de Gestão de Negócios Jurídicos e Cidadania, no período de 09 de dezembro de 2021 a 18 de dezembro de 2021.

RETIFICADA POR CONTER ALTERAÇÕES

PORTARIA Nº 1590, DE 16 DE NOVEMBRO DE 2021.

Resolve designar o servidor HENRY VINICIUS BATISTA PIRES, Procurador do Município, pertencente ao quadro de pessoal estatutário, para exercer em substituição ao cargo de Diretor do Departamento de Consultoria Jurídica, símbolo "DAC 3", em comissão, junto à Unidade de Gestão de Negócios Jurídicos e Cidadania, durante o impedimento do titular MARCOS PEREIRA CASTRO, em gozo de férias regulamentares, no período 29 de novembro de 2021 a 18 de dezembro de 2021, com fundamento no art. 11, da Lei Complementar nº 499/2010.

RETIFICADA POR CONTER ALTERAÇÕES

PORTARIA Nº 1654, DE 24 DE NOVEMBRO DE 2021.

Resolve designar a servidora HELOISE MENEHHEL MELQUIADES, Procurador do Município, pertencente ao quadro de pessoal estatutário, para exercer em substituição ao cargo de Procurador do Município Chefe da Procuradoria e Consultoria Jurídica, símbolo PMC, em comissão, junto à Unidade de Gestão de Negócios Jurídicos e Cidadania, no período 21 de dezembro de 2021 a 18 de janeiro de 2022, durante o impedimento do titular EDUARDO RIBEIRO PAGLIARDE, em gozo de férias regulamentares, com fundamento no art. 11, da Lei Complementar nº 499/2010, suspendendo especialmente a Portaria nº 376, de 21 de janeiro de 2021, no que couber.

DDS / DIVISÃO DE CARGOS E SALÁRIOS

PORTARIA Nº 1727, DE 08 DE DEZEMBRO DE 2021

SIVONE CAETANO VILLELA, Diretora do Departamento de Desenvolvimento do Servidor, respondendo cumulativamente com o cargo de Gestora Adjunta de Gestão de Pessoas, da Unidade de Gestão de Administração e Gestão de Pessoas, Prefeitura do Município de Jundiá, Estado de São Paulo, no uso de suas atribuições legais, conforme disposto na Lei Municipal nº 5.641, de 06 de julho de 2001 e Lei Municipal nº 8.763, de 03 de março de 2017, alterada pela Lei Municipal nº 8.948, de 27 de abril de 2018, face ao que consta no Processo 35.053-6/2018 .

FAZ SABER que adquire estabilidade no Serviço Público Municipal a servidora abaixo discriminada, tendo em vista a confirmação da Comissão Especial de Avaliação de Estágio Probatório, nos termos do Artigo 41, § 4º da Constituição Federal vigente, e artigo 24 e 25 da Lei Complementar nº 499, de 22 de dezembro de 2010, alterada pela Lei Complementar nº 508, de 02 de dezembro de 2011 (Estatuto dos Funcionários Públicos). Esta Portaria entra em vigor na data de sua publicação.

Código	Nome	Vencimento
2717301	MARCIA CRISTINA DE ANDRADE	06/01/2019

SIVONE CAETANO VILLELA
Respondendo cumulativamente com o cargo de
Gestora Adjunta de Gestão de Pessoas

Publicado na Imprensa Oficial do Município e registrada na Unidade de Gestão de Administração e Gestão de Pessoas, aos oito dias do mês de dezembro de dois mil e vinte e um.

EDITAL N.º378, DE 08 DE DEZEMBRO DE 2021

GESTÃO DE PESSOAS

SIVONE CAETANO VILLELA, Diretora do Departamento de Desenvolvimento do Servidor, respondendo cumulativamente com o cargo de Gestora Adjunta de Gestão de Pessoas, da Unidade de Gestão de Administração e Gestão de Pessoas, Prefeitura do Município de Jundiá, Estado de São Paulo, no uso de suas atribuições legais, conforme disposto na Lei Municipal nº 5.641, de 06 de julho de 2001 e Lei Municipal nº 8.763, de 03 de março de 2017, alterada pela Lei Municipal nº 8.948, de 27 de abril de 2018, face ao que consta no Processo 35.053-6/2018 .

R E S O L V E retificar o Edital 341, de 20 de dezembro de 2018, para constar a correção e então considerar a servidora abaixo nomeada apta à progressão, referente ao período de JANEIRO DE 2019, conforme dispõe o Decreto 24.344, de 12 de abril de 2013:

Código	Nome
2717301	MARCIA CRISTINA DE ANDRADE

Para que não alegue ignorância, faz baixar o presente Edital que será publicado na Imprensa Oficial do Município e afixado no local de costume.

SIVONE CAETANO VILLELA
Respondendo cumulativamente com o cargo de
Gestora Adjunta de Gestão de Pessoas

Publicado na Imprensa Oficial do Município e registrada na Unidade de Gestão de Administração e Gestão de Pessoas, aos oito dias do mês de dezembro de dois mil e vinte e um.

EDITAL N.º379, DE 08 DE DEZEMBRO DE 2021

SIVONE CAETANO VILLELA, Diretora do Departamento de Desenvolvimento do Servidor, respondendo cumulativamente com o cargo de Gestora Adjunta de Gestão de Pessoas, da Unidade de Gestão de Administração e Gestão de Pessoas, Prefeitura do Município de Jundiá, Estado de São Paulo, no uso de suas atribuições legais, conforme disposto na Lei Municipal nº 5.641, de 06 de julho de 2001 e Lei Municipal nº 8.763, de 03 de março de 2017, alterada pela Lei Municipal nº 8.948, de 27 de abril de 2018, face ao que consta no Processo 35.053-6/2018 .

R E S O L V E retificar o Edital 003, de 04 de janeiro de 2021, para constar a correção e então considerar a servidora abaixo nomeada apta à progressão, referente ao período de JANEIRO DE 2021, conforme dispõe o Decreto 24.344, de 12 de abril de 2013:

Código	Nome
2717301	MARCIA CRISTINA DE ANDRADE

Para que não alegue ignorância, faz baixar o presente Edital que será publicado na Imprensa Oficial do Município e afixado no local de costume.

SIVONE CAETANO VILLELA
Respondendo cumulativamente com o cargo de
Gestora Adjunta de Gestão de Pessoas

Publicado na Imprensa Oficial do Município e registrada na Unidade de Gestão de Administração e Gestão de Pessoas, aos oito dias do mês de dezembro de dois mil e vinte e um.

DDS/DIVISÃO DE RECRUTAMENTO E SELEÇÃO

EDITAL Nº 380 DE 08 DE DEZEMBRO DE 2021.

SIVONE CAETANO VILLELA, Diretora do Departamento de Desenvolvimento do Servidor, respondendo cumulativamente com o cargo de Gestora Adjunta de Gestão de Pessoas, da Unidade de Gestão de Administração e Gestão de Pessoas por meio da Unidade de Gestão de Administração e Gestão de Pessoas, do Município de Jundiá, Estado de São Paulo, no uso de suas atribuições legais, conforme disposto na Lei Municipal nº 5.641 de 06 de julho de 2001, Lei Municipal nº 8.763 de 03 de março de 2017, alterada pela Lei nº 8.948 de 27 de abril de 2018 e face ao que consta do Processo nº 2.275-2/2020.....

FAZ SABER a classificação final dos aprovados no concurso público para o cargo de **PROCURADOR DO MUNICÍPIO**, sendo uma lista especial (candidatos negros), e uma geral, em ordem de classificação, já atribuídos os critérios de desempate segundo item X do Edital de Abertura

FAZ SABER FINALMENTE, que não houve candidatos aprovados concorrendo as vagas para deficientes, conforme Lei Municipal nº 4.420/94 e alterações

CLASSIFICAÇÃO FINAL - NEGROS



GESTÃO DE PESSOAS

Inscrição	Nome	documento	Nota Final	Class Final
79726194	EMERSON ALESSANDRO GAUDENCIO	424166604	174,5	1
80188680	EMANUELA DOS SANTOS SILVA	1379244021	170,5	2
80154905	ANDRE VICTOR SOUZA DINIZ	465002857	169,25	3
79995616	MARCELLUS AUGUSTUS GIARDINA SEPULVEDA	287539696	151,25	4
79150799	LUCAS ANTONIO DA ROCHA	45626761X	139,25	5
79431801	PAMELLA CRISTINA CERQUEIRA FREITAS DE ASSIS	480573530	138	6
80098320	JESSICA GONCALVES DE ALMEIDA	477948431	137,75	7
80163300	RONALD DOS SANTOS OLIVEIRA	1285648730	129,75	8
79801358	FELIPE SCHAIBLICH CARDOSO FORTES	5126923	127,75	9
78842395	RODRIGO NOGUEIRA RIBEIRO	217239912	125,25	10
79584764	FABRICIO VASCONCELOS FREIRE	5242045	124,75	11
79707203	WEVERTON FERNANDES DA SILVA	527790783	123,5	12
79362796	KAMILA NUNES MAIA	15333264	118,25	13
80193420	DOUGLAS RODRIGUES DA SILVA	440849664	112	14

CLASSIFICAÇÃO FINAL - GERAL

Inscrição	Nome	nascimento	documento	Nota Final	Class Final
80204465	GUSTAVO CARNEIRO DE OLIVEIRA	07/02/1996	17616783	187,5	1
78771870	ISABELLA FUZZETTI ZAMPOL	30/10/1997	376946805	183,75	2
79874703	HIAGO FERREIRA COVO EVANGELISTA VIEIRA	08/12/1994	8472431	182	3
80178197	HECTOR CAVALCANTI CHAMBERLAIN	11/02/1993	3034573	180,25	4
80196900	MARIA LUIZA DESCHAMPS	15/09/1994	91530422	180	5
80007147	LAIS KLEIN RIBEIRO	03/06/1994	105292201	178,25	6
80051294	LIDIA CRISTINA DUTRA MAGESTE	12/08/1988	MG12538743	178,25	7
79756549	RICARDO HIDEAKI ONO	02/06/1991	2688185	178,25	8
80197140	JOUBERTO UCHOA DE MENDONCA NETO	14/01/1991	30837561	177,5	9
79276040	MARCO AURELIO CECCATO	01/10/1987	440538592	177,25	10
80144624	JOSE GEBRAN BATOKI CHAD	13/03/1995	425138999	176,25	11
80140785	JOSE ROBERTO VIEIRA VASCONCELOS	17/07/1986	401703770	176,25	12
79273238	DANILO MARTINS FONTES	10/02/1989	450.037.186	175,75	13
79781870	ALAN DE ALMEIDA PINHEIRO	11/07/1988	30132185	175,25	14
79726194	EMERSON ALESSANDRO GAUDENCIO	31/10/1986	424166604	174,5	15
79819974	GUILHERME DE OLIVEIRA FALEIROS	05/07/1996	454892056	174,5	16
79387586	FELIPE DE QUADRO DOS SANTOS RAMOS	28/01/1991	2575373-	174	17
79398820	JEAN SANTOS PINTO	08/06/1993	5795109	173,75	18

79570003	RICARDO DOS SANTOS MARTINS	24/01/1983	297968816	171,5	19
80188680	EMANUELA DOS SANTOS SILVA	21/12/1992	1379244021	170,5	20
80133720	RAFAEL CHIA-RADIA DOMINGUEZ	11/12/1996	393.484.038	170,5	21
80194052	TONY LUIZ RAMOS	23/01/1975	2831898	170,25	22
78897220	KAROLINE MACEDO GEIGER DE MELO	06/11/1995	3119061	170,25	23
80154905	ANDRE VICTOR SOUZA DINIZ	11/06/1990	465002857	169,25	24
79352740	EROS MARELLA NETO	31/01/1991	356542543	168,75	25
78822521	JUSCELINO DA SILVA NASCIMENTO JUNIOR	06/12/1988	17548	168,25	26
80140351	RODRIGO FONSECA ARGOLLO	05/07/1987	1145885209	168	27
80190235	LEANDRO DE FARIAS DANTAS	24/09/1992	7734689	167,5	28
80138519	RAFAEL GONCALVES REZENDE CORDEIRO	16/11/1984	205716889	167,25	29
79333664	VICENTE TAVARES QUARESMA	11/04/1991	117197582	166,75	30
79382363	PRISCILA REGINA DA SILVA DAMASCENO	12/11/1990	15780579	166,25	31
80181309	ROGERIO DE MOURA MONTAGNINI	06/02/1981	305955925	165,75	32
79431852	JOAO RICARDO MELO AVELAR	03/04/1987	14315142	165	33
79440630	THIAGO HENRIQUE TRENTINI PENNA	07/03/1997	495201571	165	34
80058957	JOSE GASTAO CUNHA ALVES DE TOLEDO	12/07/1984	459933322	164,75	35
79610846	CAROLINA SANTANA MARTINS	08/06/1988	4972984	164,25	36
79512445	RAFAEL MESQUITA ZAMPOLLI	12/03/1980	23086434X	163,75	37
79294480	HANA FERBER COREZZI FERREIR PINHEIRO	16/10/1993	7581887	163,75	38
80001130	TATIANE LARA COSTA VASCONCELLOS MARTINS	08/04/1994	386182206	163,75	39
78771455	PEDRO ERNESTO SAMPAIO SERPA	05/03/1992	2,00401E+12	162	40
80004423	VICTOR MAURICIO DOUSSEAU DOS SANTOS	29/07/1996	358978725	161	41
80203329	ANDRE FELIPE DE SOUZA GIRAOL NOBRE	06/11/1984	325175317	160,75	42
79948375	AYRTON SOARES BELLO	02/12/1991	3,24841E+11	160,5	43
79377467	JOAO PAULO MARQUES DOMINGUITO DE CASTRO	08/06/1992	13947017MG	160,25	44
78778697	GUILHERME GOMES OLIVEIRA	04/07/1990	MG15898261	159,5	45
78824877	PEDRO TELES QUINDERE RIBEIRO	12/05/1991	2,00701E+12	159	46
79811388	MARIA FERNANDA LUZZI	18/03/1976	255219362	156	47



GESTÃO DE PESSOAS

78873835	GUILHERME ASSIS DE CARVALHO	25/03/1991	455215091	155	48
79954286	VINICIUS MAIA DE SOUSA CAMPOLINA	20/11/1981	462013	154,5	49
79838871	FRANCISCO HELIO CARNAUBA DA SILVA	20/12/1975	242574506	151,75	50
79314260	MONICA ADRIANA GARCIA	04/10/1984	2418900	151,75	51
80116701	GUILHERME FRANCISCO ALVES RIBEIRO DIAS	30/01/1987	343465589	151,75	52
79734316	RAISSA RESENDE COSTA	16/05/1990	MG14189743SSP	151,75	53
78848130	RAISSA VRIJDAGS BELO DE LIMA	14/12/1992	312541100	151,75	54
80093299	ANA KARENINA CAVALCANTI CHAMBERLAIN	29/01/1991	20849914	151,25	55
79995616	MARCELLUS AUGUSTUS GIARDINA SEPULVEDA	27/08/1985	287539696	151,25	56
79022774	DIEGO FIGUEIRAL LACERDA	24/09/1989	231015546	150,5	57
79256686	LORIVAL ALLAN FURUCHO FERNANDES	14/04/1983	32780421X	150,5	58
80161464	TATIANE REGINA DE OLIVEIRA	21/06/1990	467608520	150,5	59
80083854	PEDRO HENRIQUE RIBEIRO SALIM NOGUEIRA	11/06/1991	14386013	149,25	60
80165931	ANDRE RICARDO PEIXOTO	17/03/1994	410379694	149,25	61
80201091	SARAH COU TO CAMPOS	15/08/1991	16013126	149,25	62
79371663	FELIPE LOPES DO NASCIMENTO	10/01/1987	214941528	148,75	63
80134939	YURI DE MOURA MELO	13/04/1990	1140171232	146	64
79932363	WELLINGTON VASCONCELOS DE SOUZA JUNIOR	26/06/1993	553918795	145,75	65
78766516	MARCELA PARANHOS PIMENTEL	17/06/1991	323511279	144,75	66
78795923	RENATO CARDOSO DE MENESES	25/02/1989	2,00601E+12	144,5	67
79344100	VINICIO VOLPI GOMES	28/06/1985	439890603	142,75	68
79803954	VICTOR ALEXANDRE EL KHOURY MARCONDES PEREIRA	09/06/1991	478932601	140,5	69
79722660	MARIA ANGELICA PAMPOLONA GONCALVES OLIVEIRA	22/05/1989	14338140	140,25	70
79150799	LUCAS ANTONIO DA ROCHA	04/05/1995	45626761X	139,25	71
78841380	MAURICIO PEREIRA DOS SANTOS	16/04/1990	550352132	138,5	72
78755638	GUILHERME COSIMATO DE VASCONCELOS	12/06/1996	377914605	138,5	73
79431801	PAMELLA CRISTINA CERQUEIRA FREITAS DE ASSIS	08/12/1991	480573530	138	74

80098320	JESSICA GONCALVES DE ALMEIDA	28/02/1991	477948431	137,75	75
79421148	GUSTAVO BARROS BILARVA	27/04/1982	325372561	137,25	76
79666817	IGOR LEMOS MUNIZ	07/11/1988	44948520	136,75	77
79756999	JORGE HENRIQUE DE ANDRADE	06/08/1992	16997894MG	135,5	78
79455204	BIANCA SUZY VIANA DE OLIVEIRA KLUGE	16/05/1990	21918361	131	79
80163300	RONALD DOS SANTOS OLIVEIRA	17/05/1987	1285648730	129,75	80
79801358	FELIPE SCHAIBLICH CARDOSO FORTES	12/07/1989	5126923	127,75	81
78842395	RODRIGO NOGUEIRA RIBEIRO	28/06/1986	217239912	125,25	82
79584764	FABRICIO VASCONCELOS FREIRE	08/04/1979	5242045	124,75	83
79707203	WEVERTON FERNANDES DA SILVA	18/03/1989	527790783	123,5	84
79362796	KAMILA NUNES MAIA	18/05/1986	15333264	118,25	85
80193420	DOUGLAS RODRIGUES DA SILVA	08/03/1992	440849664	112	86

Para que não se alegue ignorância, faz baixar o presente Edital que será publicado na Imprensa Oficial online no site do Município de Jundiaí.

SIVONE CAETANO VILLELA

Respondendo cumulativamente com o cargo de Gestora Adjunta de Gestão de Pessoas

Publicado na Imprensa Oficial do Município e registrado na Unidade de Gestão de Administração e Gestão de Pessoas, aos oito dias do mês de dezembro do ano de dois mil e vinte e um.

**DDS/DIVISÃO DE RECRUTAMENTO E SELEÇÃO
EDITAL Nº 381 DE 08 DE DEZEMBRO DE 2021.**

SIVONE CAETANO VILLELA, Diretora do Departamento de Desenvolvimento do Servidor, respondendo cumulativamente com o cargo de Gestora Adjunta de Gestão de Pessoas, da Unidade de Gestão de Administração e Gestão de Pessoas por meio da Unidade de Gestão de Administração e Gestão de Pessoas, do Município de Jundiaí, Estado de São Paulo, no uso de suas atribuições legais, conforme disposto na Lei Municipal nº 5.641 de 06 de julho de 2001, Lei Municipal nº 8.763 de 03 de março de 2017, alterada pela Lei nº 8.948 de 27 de abril de 2018 e face ao que consta do Processo nº 2.289-3/2020 e 2.291-9/2020.....

FAZ SABER a classificação final dos aprovados no concurso público para os cargos de **AGENTE DE TRÂNSITO e TÉCNICO EM CONSTRUÇÃO CIVIL - EDIFICAÇÕES**, sendo duas listas especiais (candidatos deficientes e negros), e uma geral, em ordem de classificação, já atribuídos os critérios de desempate segundo item X do Edital de Abertura

CLASSIFICAÇÃO FINAL - DEFICIENTES

AGENTE DE TRÂNSITO

Inscrição	Nome	Documento	Nota Obj	Class. Final
7983207-5	MONIQUE CHIUFFA DE ABREU	42457380	84	1º
7932699-4	GERSON DOS SANTOS	23785732	54	2º

CLASSIFICAÇÃO FINAL - NEGROS

AGENTE DE TRÂNSITO

Inscrição	Nome	Documento	Nota Obj	Class. Final
7844364-4	WALLACE FERREIRA ALCANTARA	14624911	94	1º
7982531-1	SERGIO JOSE MOREIRA	25151303	86	2º



GESTÃO DE PESSOAS

7989153-5	ANDRE BERNARDO CASTELLI	41374189	84	3 °
7842860-2	VITOR DE JESUS DOS SANTOS	14734361	82	4 °
7840606-4	PAULO HENRIQUE MELO	43523653	82	5 °
7870704-8	FERNANDO CORREIA COSTA JUNIOR	57634834	82	6 °
7910127-5	WESLEY SALES OLIVEIRA	49391994	80	7 °
7889251-1	LUIS ALBERTO MATIAS MAGALHAES	42717162	80	8 °
7914536-1	CARLOS EDUARDO PEREIRA	29546619	80	9 °
8008134-7	EDUARDO SILVEIRA OLIVEIRA	56342379	78	10 °
7880936-3	CARLOS HENRIQUE SIQUEIRA SILVA	35127472	78	11 °
7842499-2	RONALDO BARBOSA DO NASCIMENTO	33369592	76	12 °
7846256-8	EDSON LUIZ BATISTA RAMOS	21305201	76	13 °
7840599-8	LEONARDO MARQUES TEIXEIRA	42903130	76	14 °
7840623-4	ULISSES ROBERTO DOS SANTOS	32748889	76	15 °
8008118-5	CLAUDIO ROGERIO DE LIMA	24160285	76	16 °
7840701-0	ANA CLEIA SOARES DA SILVA	37889701	74	17 °
7873484-3	EDMILSON FRANCISCO FERRAZ	26306954	74	18 °
8010045-7	MARCIO JOSE LINS	501337416	74	19 °
7910085-6	HAROLDO OLIMPIO DOMINGOS	171515730	72	20 °

TÉCNICO EM CONSTRUÇÃO CIVIL - EDIFICAÇÕES

Inscrição	Nome	Documento	Nota Obj	Class. Final
8008696-9	JOSE ARNALDO DOS SANTOS	54854062	58	1 °
7843228-6	MARCELO FERMINO DE OLIVEIRA JUNIOR	57986892	58	2 °
7861224-1	GABRIEL PIO DUARTE	40800332	56	3 °
7967088-1	ALAN KAUE DIAS DOS SANTOS	48602102	56	4 °
7990430-0	PATRICIA FERREIRA DA SILVA	45427452	50	5 °

CLASSIFICAÇÃO FINAL - GERAL

AGENTE DE TRÂNSITO

Inscrição	Nome	Documento	Nota Obj	Class. Final
7842049-0	GABRIEL MARQUES DA SILVA	52266027	98	1 °
7876982-5	DANIEL SILVEIRA MELO	43231243	96	2 °
7844364-4	WALLACE FERREIRA ALCANTARA	14624911	94	3 °
7878030-6	PAULO HENRIQUE DE LIMA FERREIRA	10578542	94	4 °
7840819-9	ANDRE REINDL	18277401	94	5 °
7942546-1	PAULO EDUARDO DE CALDAS PIRES	49796894	94	6 °
7940517-7	CLAUDIO MASSAHIKO ISHIHARA	23120903	94	7 °
7975632-8	WILLIAM ALVES DE SOUZA	15483078	94	8 °
7841688-4	RODRIGO CLAUDIANO DA SILVA GARCIA	44199489	92	9 °
7897768-1	FRANCISCO CEZIMAR MARTINS DE ARAUJO	58037972	92	10 °
7881094-9	RICARDO MOREIRA MAGALHAES PAZIAN	43562846	92	11 °
7996502-4	OLAVIO ROBERTO ALCANTARA DE MELO	7487023	92	12 °
8010617-0	TAISSA CAROLINA VIEIRA DE FARIA	40506602	92	13 °
7996380-3	LUIZ FERNANDO SARTI DE DEUS	43438863	92	14 °
7843112-3	WELLINGTON DEMARCHI	42203219	92	15 °
8009621-2	VITOR ANTONIO SAI	40883914	92	16 °
7843735-0	VICTOR DE MOLLA NETO	442872458	90	17 °

7960350-5	LEONEL GALEOTE	16163223	90	18 °
7998115-1	ANDERSON COBO	48464503	90	19 °
7935211-1	ALUZIO DOS SANTOS PEREIRA	39002385	90	20 °
8005446-3	FELIPE MANTOVANI SO-DRE	39052694	88	21 °
8006079-0	NAJEH ABDALLAH TAHA JUNIOR	30026067	88	22 °
7906162-1	JULIO CESAR ROMANO	276647221	88	23 °
7977064-9	DOUGLAS BATISTA MACEDO	33889039	88	24 °
7890606-7	EMESON DE LIMA GOMES	65519827	88	25 °
7887103-4	GLAYDSON SOUSA MEDEIROS	291122437	88	26 °
7938052-2	VAGNER ZAFFANI	26539049	88	27 °
7982531-1	SERGIO JOSE MOREIRA	25151303	86	28 °
8005175-8	THIAGO RODRIGUES DA PENHA	46372	86	29 °
7846701-2	EXPEDITO FRANCISCO DA SILVA	49363649	86	30 °
7977191-2	LIANA PINHEIRO MACHADO BAZILIO	20821711	86	31 °
7935844-6	SILAS FERREIRA DE CASTRO	52004361	84	32 °
7989153-5	ANDRE BERNARDO CASTELLI	41374189	84	33 °
7881300-0	EDUARDO FERREIRA ABRAHAO	47761571	84	34 °
7937477-8	DANILO OCAMPO FERREIRA	46721832	84	35 °
7843165-4	WENDER SOUSA DE FREITAS	40233447	84	36 °
7983207-5	MONIQUE CHIUFFA DE ABREU	42457380	84	37 °
7842860-2	VITOR DE JESUS DOS SANTOS	14734361	82	38 °
7840606-4	PAULO HENRIQUE MELO	43523653	82	39 °
7973704-8	CLEBER VINICIUS CANNASSA	34579900	82	40 °
7870704-8	FERNANDO CORREIA COSTA JUNIOR	57634834	82	41 °
7869026-9	MICHAEL BRIAN ZULPO	40573070	82	42 °
8008847-3	FLAVIO GONCALVES DE ALMEIDA FERNANDES	35560307	82	43 °
7841342-7	ANDERSON VAZ RODRIGUES DE QUEIROZ	48220450	82	44 °
7909257-8	RANAE LUIZ DE PAULA	46365994	82	45 °
7861507-0	ALLAN LUZ PEREIRA	448363732	82	46 °
7864832-7	DEIVIDINI VINICIO DUARTE	46172233	82	47 °
7910127-5	WESLEY SALES OLIVEIRA	49391994	80	48 °
7848412-0	RAFAEL BORTOLUZE NICIDA	34563538	80	49 °
7926168-0	MARIO MARQUETO FILHO	12835454	80	50 °
7926500-6	JOSE LUIS TEIXEIRA MENDES MEDEIROS DA SILVA	49261675	80	51 °
7889251-1	LUIS ALBERTO MATIAS MAGALHAES	42717162	80	52 °
7850094-0	GUSTAVO BARCELOS DRUMOND	3,847E+09	80	53 °
7861505-4	RODRIGO DE SIQUEIRA MENDONCA	42116350	80	54 °
7925311-3	EDUARDO KATAYAMA	46638953	80	55 °
7914536-1	CARLOS EDUARDO PEREIRA	29546619	80	56 °
7967790-8	PAULO ROBERTO DA CONCEICAO SOARES	27930044	80	57 °
7940524-0	GUSTAVO RODRIGO DOS SANTOS	40508957-0	80	58 °
7993622-9	WILKER MACIEL SAMPAIO	400231979	80	59 °
8001604-9	JONAS MILQUEIAS SOUSA CARVALHO	2838157	80	60 °
7978609-0	BRUNO ROCHA CASTRO	46378138	80	61 °
7840785-0	CAIO ZANATTA	38402703	80	62 °
7968228-6	CLAUDINEI OLIMPIO RIBEIRO	57523738	78	63 °



GESTÃO DE PESSOAS

8011582-9	CARLOS ALBERTO ANATOLIO SILVA	322533399	78	64 °
8008134-7	EDUARDO SILVEIRA OLIVEIRA	56342379	78	65 °
7930467-2	MERYELLEN SILVA FERNANDES	359288352	78	66 °
8009162-8	ALINE GRELLA DE SA	46309763	78	67 °
7880936-3	CARLOS HENRIQUE SIQUEIRA SILVA	35127472	78	68 °
7971856-6	KAUSLY FERNANDO GARDIN	10224520	78	69 °
7974781-7	LEVID HERCULES DINIZ NASCIMENTO DE FREITAS	395362702	78	70 °
7989070-9	ALAN XAVIER DA SILVA	40648830	78	71 °
7991249-4	GABRIEL LIMA CUQUI	49042917	78	72 °
7976815-6	GUSTAVO MERINO DE GODOY	267879994	76	73 °
7842499-2	RONALDO BARBOSA DO NASCIMENTO	33369592	76	74 °
7890959-7	SIDNEI VALERIO DE ARAUJO	24164308	76	75 °
7990879-9	MICHEL HENRIQUE SELLAN	47.802.839	76	76 °
7846256-8	EDSON LUIZ BATISTA RAMOS	21305201	76	77 °
7864982-0	DIEGO FERREIRA ALVES	40857717	76	78 °
7840599-8	LEONARDO MARQUES TEIXEIRA	42903130	76	79 °
8002805-5	RONALDO TEODORO	45632591	76	80 °
7840623-4	ULISSES ROBERTO DOS SANTOS	32748889	76	81 °
7976040-6	WILIAN MICHETTI	29674248	76	82 °
7931688-3	DEVANIR VIEIRA DA CUNHA	20532167	76	83 °
7859045-0	JOSE JERONIMO DE MENEZES FEITOSA	38333409	76	84 °
8006551-1	JOSE RODRIGUES DE ASSIS	28860838	76	85 °
7849882-1	GABRIEL LEONARDO RAVANELLI DE LIMA	33863628	76	86 °
7849338-2	FERNANDA CAROLINE FERNANDES PAULINO	33890515	76	87 °
7920827-4	EDILSON DE OLIVEIRA ROSA	32225850	76	88 °
7846242-8	FARLEY DOUGLAS OLIVEIRA SANTOS	32547933	76	89 °
7982834-5	FABIO MARCAL DOS SANTOS	49368784	76	90 °
7987128-3	VANDRE LUIZ FERNANDES OLIVEIRA	48122506	76	91 °
7885821-6	RODRIGO DUARTE SILVA	42623567	76	92 °
7963988-7	GESSICA RINALDI DE OLIVEIRA MARTINS	464408829	76	93 °
8007855-9	JESSICA KATLEY MIRANDA FERREIRA	44723832	76	94 °
7941886-4	TIAGO VIANELLO	46875974	76	95 °
8010338-3	FLAVIO GARCIA PRADO	43277786	76	96 °
7864784-3	ROBERTO WILLIAM FERREIRA DA SILVA BIA	25026349	76	97 °
7897649-9	DANIEL KODA DIAS	24582809	76	98 °
8008118-5	CLAUDIO ROGERIO DE LIMA	24160285	76	99 °
8008197-5	OTAVIO CESAR PACANARO	48743772	76	100 °

TÉCNICO EM CONSTRUÇÃO CIVIL - EDIFICAÇÕES

Inscrição	Nome	Documento	Nota Obj	Class Final
7981083-7	GABRIEL MARTINS MORAES	40777667	78	1 °
7887082-8	CESAR GONZALES	43299772	78	2 °
7933287-0	MARCOS PAULO DIAS DA CRUZ	44611594	78	3 °
8008055-3	RAFAEL SILVA DE LIMA	48876863	76	4 °
7975241-1	HEITOR RAFAEL SOUSA ALMEIDA	63.885.542	74	5 °
7965681-1	GABRIEL YAZAKI	44292682	70	6 °
7841971-9	GUILHERME BRAGA DE MELLO	48746804	70	7 °

8009677-8	ERICO ALEXANDRE CUPARI JUNIOR	46088714	68	8 °
8001217-5	GIOVANNA GABRIEL DA SILVA CONRADO	54498326	64	9 °
7883471-6	MARCIO ADRIANO DE PIZA	334225814	64	10 °
7919270-0	ELDES OLIVEIRA NETO	53512523	60	11 °
7970203-1	LUIZ CARLOS TORRES DE GOIS	39227233	60	12 °
7986417-1	WENDEL BORGES DE MATOS	29527401	60	13 °
8008696-9	JOSE ARNALDO DOS SANTOS	54854062	58	14 °
8004242-2	FABIO GUILHERME GARCIA	49957349	58	15 °
7843228-6	MARCELO FERMINO DE OLIVEIRA JUNIOR	57986892	58	16 °
7940846-0	JOICE LIRIO DA SILVA	23489388	58	17 °
7861224-1	GABRIEL PIO DUARTE	40800332	56	18 °
7967088-1	ALAN KAUE DIAS DOS SANTOS	48602102	56	19 °
8011809-7	RODRIGO CAVALLARO	28.182.615	54	20 °
7993126-0	LEONARDO TISSEU	56883829	54	21 °
7843998-1	CASSIO AUGUSTO DE FREITAS	41241651	54	22 °
7869309-8	NATALIA SOUZA NUNES	48687971	54	23 °
7840537-8	RONALDO ADRIANO BUENO	332227923	52	24 °
7866070-0	JULIANO DA SILVA BORCHAL	35330388	50	25 °
7990430-0	PATRICIA FERREIRA DA SILVA	45427452	50	26 °
8011199-8	FABRICIO FRANCO CALVO	37091668	50	27 °
7985233-5	EDINALDO CRAICI PODUSKO	33001457	50	28 °
8011290-0	BRUNO GUESSO RODRIGUES			

Para que não se alegue ignorância, faz baixar o presente Edital que será publicado na Imprensa Oficial online no site do Município de Jundiaí.

SIVONE CAETANO VILLELA

Respondendo cumulativamente com o cargo de Gestora Adjunta de Gestão de Pessoas

Publicado na Imprensa Oficial do Município e registrado na Unidade de Gestão de Administração e Gestão de Pessoas, aos oito dias do mês de dezembro do ano de dois mil e vinte e um.

CASA CIVIL

EXTRATO

TERMO ADITIVO V e de RERRATIFICAÇÃO ao TERMO DE COLABORAÇÃO nº 09/2018, que entre si celebram o MUNICÍPIO DE JUNDIAÍ e a CASA SANTA MARTA - CASAMAR, objetivando a oferta de 10 vagas em República para adultos - serviços de proteção Especial de Alta Complexidade para o público em situação de rua, em processo de reinserção social.

Processo SEI nº 0005729/2021

OBJETO: Altera o prazo de vigência para 31 de dezembro de 2022, substitui o Plano de Trabalho a partir de 01 de janeiro de 22 e adita o valor.

VALOR DO AJUSTE/VALOR REPASSADO: R\$ 186.570,54 (cento e oitenta e seis mil, quinhentos e setenta reais e cinquenta e quatro centavos) e transporte de saldo remanescente do exercício de 2021 pela OSC, no valor de R\$ 600,00 (seiscentos reais).

EXERCÍCIO: 2022

ASSINATURA: 07 de dezembro de 2021.

GOVERNO E FINANÇAS

UNIDADE DE GESTÃO DE GOVERNO E FINANÇAS EDITAL DE NOTIFICAÇÃO - UGGF/DFT Nº 27/2021

Os contribuintes, abaixo relacionados, ficam NOTIFICADOS por este edital, expedido na forma da Lei, a comparecerem no prazo de 15 (quinze) dias a contar da presente publicação, para tomarem ciência dos processos administrativos abaixo relacionados, em virtude de ser desconhecido o domicílio tributário.

Processo Contribuinte
15.096-1/2018 ESPÓLIO DE CELESTINO RUSCILLO

**GOVERNO E FINANÇAS**

15.096-1/2018 GIUSEPPINA RAUSEO RUSCILLO
 12.180-0/2021 CLAUDEMAR DE SOUZA
 12.180-0/2021 SALMA AP. KADI DE SOUZA

A não manifestação do contribuinte na forma e no prazo acima indicado ensejará a inscrição do processo em Dívida Ativa.

Para que não se alegue ignorância, faz baixar o presente edital, que será fixado no local de costume e publicado na Imprensa Oficial do Município.

D.F.T., em 08 de dezembro de 2021
 ANTONIO RODRIGUES SANTANA NETTO
 Diretor do Departamento de Fiscalização Tributária

IPREJUN**PORTARIA Nº 256, DE 08 DE DEZEMBRO DE 2021**

Designa os membros da Comissão de Recebimento Definitivo do Contrato nº 04/2019, que tem por objeto a execução da obra de construção da sede do Instituto de Previdência do Município de Jundiaí.

JOÃO CARLOS FIGUEIREDO, Diretor-Presidente do Instituto de Previdência do Município de Jundiaí, no uso de suas atribuições legais, especialmente as que lhe são conferidas pela Lei Municipal nº 5.894, de 12 de setembro de 2002 e suas alterações, DESIGNA os servidores do Município de Jundiaí, Eduardo Jorge Carvalho de Vilhena e Carlos Alberto Ferreira de Souza, para constituírem Comissão de Recebimento Definitivo do Contrato nº 04/2019, que tem por objeto a execução da obra de construção da sede do Instituto de Previdência do Município de Jundiaí. Esta portaria entra em vigor na data de publicação na Imprensa Oficial do Município.

JOÃO CARLOS FIGUEIREDO
 Diretor Presidente do IPREJUN

Publicado na Imprensa Oficial do Município e registrada no Instituto de Previdência do Município de Jundiaí, aos dez dias do mês de dezembro do ano de dois mil e vinte e um.

CLAUDIA GEORGE MUSSELI CEZAR
 Diretora do Departamento de Planejamento, Gestão e Finanças

DAE**LICITAÇÃO DESERTA**

A Diretora Administrativa da DAE S/A faz saber que restou deserta o Pregão Presencial nº 024/2021 para a Contratação de empresa especializada para locação de 02 (dois) galpões lonados para instalação em unidades descentralizadas da dae s/a.

09/12/2021

CLAUDIA SANTOS FAGUNDES
 Diretora Administrativa

Aplicação de Penalidade
 Processo DAE nº 2737/2020

A Diretora Administrativa da DAE S/A faz saber da aplicação das penalidades abaixo à empresa CONSTRUVAP CONSTRUCOES E COMERCIO LTDA, CNPJ: 60.018.017/0001-06, referente à execução do Contrato nº 038/2020, conforme decisão do Diretor Presidente, constante nos autos às fls. 93:

1. Suspensão Temporária de Participação em Licitações e Impedimento de Contratar com a DAE S/A por um período de 12 meses, em conformidade com o artigo 176, inciso IV, do Regulamento Interno de Licitações, Contratos e Convênios desta DAE.
2. Multa Compensatória no valor de R\$ 41.716,79 conforme manifestação da área gestora (fls. 50 e 51), que representa 8,729%, percentual esse dentro do previsto na cláusula 41ª, inciso III, alínea "a" do contrato 038/2020.

Jundiaí, 07 de dezembro de 2021
 CLAUDIA SANTOS FAGUNDES
 Diretora Administrativa

PROMOÇÃO DA SAÚDE

EDITAL Nº 03 / 2021
CONSELHO GESTOR DO HOSPITAL DE
CARIDADE SÃO VICENTE DE PAULO

A COMISSÃO ELEITORAL, encarregada da organização da Eleição do Conselho Gestor do Hospital de Caridade São Vicente de Paulo, após avaliação das fichas de inscrições, resolve:

1 – ESTÃO HABILITADOS (as) A DISPUTAR A ELEIÇÃO: USUÁRIOS SUS (50% da composição do Conselho Gestor, art. 5º do Regimento Interno).

Representantes da Sociedade Civil, do segmento usuário SUS de Jundiaí:

1. Adelaia da Silva Reis
2. Ademir Bueno
3. Ademir Pinto Fernandes
4. Adriana D. da Cunha Almeida
5. Agenor Domingues de Almeida
6. Agnaldo Domingues de Oliveira
7. Alexandra Maria de Souza Silva
8. Aline Bizuti de Camargo Marques
9. Aliny Kelly Santos Silva
10. Alonso Silva Santos
11. Álvaro Mendonça Ribeiro
12. Ana Aparecida dos Santos
13. Ana Cristina P. de Moura Cavalcanti
14. Ana Maria de Fátima Souza Carvalho
15. André Henrique Gomes Lima
16. André Santos dos Anjos
17. André Turquetto
18. Andréa de São Pedro Pereira
19. Andréa Guelfe Ramos
20. Angelaine Soares dos Santos
21. Antônio Basílio Sobrinho
22. Antônio Domingues Neto
23. Antônio Santana
24. Aparecida Maria Ribeiro de Moraes
25. Ariana Ribeiro Segatto Arruda
26. Benedita A. Florindo Beltrame
27. Benedito Adão de Carvalho
28. Benedito Aparecido de Almeida
29. Benedito Mariano Beltrame
30. Camille Alessandra Morett de Castro
31. Carlos de Oliveira Silva
32. Cassia Maria Kholer Turquetto
33. Carolino Lima da Silva
34. Carmelita Domingues da Cunha
35. Célia Regina Finotti Ferreira
36. Cícera Nogueira Lins Silva
37. Cícero Francisco de Souza
38. Cidenir Moreira Soares
39. Claudemiro Santana Santos
40. Cláudio Batista Correia
41. Cleyde Regina de Oliveira
42. Cleber Raimundo de Oliveira
43. Cleusa Cardoso da Silva
44. Cleusa F. das Chagas Fernandes
45. Clodoaldo Ferreira Dias
46. Cosme Silva Ribeiro
47. Daniele de Fátima Siqueira Braz
48. Dayene Larissa Oliveira
49. David Dario Brás
50. Débora da Silva Reis
51. Denise Santos Domingues
52. Edileuza Aparecida Marques
53. Edilson Brandão de Lima
54. Edimar Domingos de Almeida
55. Edison Turquetto
56. Edison Valmir Ramos Oliveira
57. Edivania Almeida Pereira
58. Eleilton da Silva Pereira
59. Eliande Jose Ribeiro
60. Eliete da Silva Pereira
61. Elizangélica Aparecida da Silva Pierro
62. Elisete Leite da Silva
63. Elza Alves Pereira Lima
64. Elza Cristina Kohler
65. Emanuela Andrade Garcia Turquetto
66. Enestor José Ribeiro
67. Ezequiel Antônio Pedro
68. Fabiana de Fátima Silva
69. Fabiana Donizete Carboneri
70. Fabiani Rosa Lopes Ribeiro



PROMOÇÃO DA SAÚDE

71. Fabiano Terres
 72. Fabiele Gama Paz dos Santos
 73. Fabio Santos Lima
 74. Fernando Aparecido de Matos
 75. Fernando de Oliveira Azevedo
 76. Flávio Fluminhan
 77. Gabriel Kholer Dias
 78. Gabriel Monegato
 79. Gabriel Sampaio Santos
 80. Genivaldo de Oliveira Silva
 81. Geraldo Joaquim da Silva
 82. Gildemar Domingues de Almeida
 83. Giovana Siqueira Brás
 84. Hamilton Cardoso Queiros
 85. Haranita Rosa de Oliveria
 86. Ilda Saito Otero
 87. Inaara Alves de Lima
 88. Isabel Madalena Silveira Franco
 89. Ivete de Campos
 90. Jaci Raimundo Dantas
 91. Jackson Aparecido de Oliveira Paes
 92. Jesus Carlos Luiz dos Santos
 93. Joaci Ferreira da Silva
 94. João Batista de Oliveira
 95. João Carlos Pereira
 96. João Neto de Oliveira
 97. Joel da Costa
 98. João Vicente Villela
 99. Joeliton Santana Lessa
 100. Jociane P da Silva Nascimento
 101. José A. Florêncio da Silva
 102. José Aparecido dos Santos
 103. José Cláudio Pires de Moraes
 104. José Domingues de Almeida
 105. José Gaspar Netto Marchesini
 106. José Milton de Carvalho
 107. José Valter da Silva
 108. Josefa A. Santos Santana
 109. Josefa Pereira de Oliveira
 110. Josefa Xavier da Cruz
 111. Juliana Maria de Carvalho
 112. Kezia Santos Cerqueira
 113. Leidiane Rosa de Almeida
 114. Leila Silva Paiva
 115. Leonice Heloisa de Paulo Silva
 116. Leonidas J. de J. dos Santos
 117. Letícia Moreira Abreu
 118. Luana Figueiredo Santos
 119. Luciana de Moraes Gouveia
 120. Luciene da Piedade Santos
 121. Lucimara C. Guimarães Morett
 122. Lucineide de S. Silva Medeiros
 123. Luis Querido Moreira
 124. Luisa de Almeida
 125. Malvelin Goulart Terres
 126. Manoel Bezerra Filho
 127. Marcelo de Oliveira
 128. Marcelo Pierro
 129. Márcia Ap. Marciano Custódio
 130. Márcio R. da Silva de Oliveira
 131. Márcia R. Alves Gonçalves
 132. Marco Antônio da Silva
 133. Marcos Paulo P de Moraes
 134. Maria Adeni Oliveira Santos
 135. Maria Amélia Miranda Oliveira
 136. Maria Aparecida da Silva
 137. Maria Aparecida Nunes Franco
 138. Maria A. Ribeiro Segatto
 139. Maria Conceição da Silva
 140. Maria Conceição S. Oliveira
 141. Maria da C. N. S. Boaretto
 142. Maria de Lourdes da Cruz
 143. Maria de Fátima Silva
 144. Maria Delza Magalhães Odoni
 145. Maria Flauzinha da Silva
 146. Maria José de Almeida Santos
 147. Maria Risoneide Silva Costa
 148. Maria Vitória Braga Pinto
 149. Mario Silva Santos
 150. Mario Sergio de Lima
 151. Maricélia de Jesus Neves
 152. Marina Pires de Moraes
 153. Mauriza Rosa de Oliveira
 154. Mauro José da Silva
 155. Mayara D. de Almeida
 156. Mequias Ferreira da Silva
 157. Milton Calzavara
 158. Nelzirene C. dos Santos Leite
 159. Neusa Pereira Marchezin
 160. Neuzia Ribeiro Lopes
 161. Neuzia Rodrigues Pinto
 162. Nielde Souto de Almeida
 163. Nildete Oliveira de Almeida
 164. Noel Silva Santos
 165. Noeme Rosa de Jesus Silva
 166. Normário Ferreira da Silva
 167. Orcínio Saturnino dos Santos
 168. Osmar José da Silva
 169. Oswaldo dos Santos
 170. Pâmela Reis Querido
 171. Patrícia de C. R. Brandão
 172. Paula Rodrigues Silva
 173. Paulo César Leite Paiva
 174. Paulo Vítor Marchesin
 175. Pedro Donizetti de Carvalho
 176. Pedro Luis Martins de Oliveira
 177. Raquel dos Santos Dutra
 178. Reginaldo Ap. Ferreira Dias
 179. Rildes Gomes de Oliveira
 180. Rildo de Almeida
 181. Rita de Cássia Miranda
 182. Rita de Cássia Segatto
 183. Roberto Franco
 184. Roberto Pereira Guilherme
 185. Robson Luís dos S. Santana
 186. Rodolfo Rodrigo Amaral
 187. Rodrigo Ramos da S. Penha
 188. Rosa Maria Bizuti de Camargo
 189. Roseli de F. Almeida Oliveira
 190. Roselene Pereira Barreto Silva
 191. Rosenilda dos Santos
 192. Rudinei de Oliveira Silva
 193. Salvador José Ferreira
 194. Samuel Vitor Finotti Ferreira
 195. Sandra Regina Kohler Dias
 196. Sérgio de Brito Dutra
 197. Shizuo Hattori
 198. Sidinei Aparecido Beltrame
 199. Sidinei R. da Conceição
 200. Sidnei Caetano de Melo
 201. Silmara de Paula Beltrame
 202. Silvana da Silva Ruiz
 203. Simone Saraiva Bueno
 204. Sônia Maria de Moura Reis
 205. Sônia M. dos Santos Oliveira
 206. Sônia V Beltrame Santos
 207. Suellen Cristina da C. Santos
 208. Tainá das Dores Silva
 209. Tamires Oliveira Alves
 210. Tatiana A. Alves Ribeiro
 211. Temistócles J. S. Cavalcante
 212. Teresa Oliveira dos Santos
 213. Thais Bizuti de Camargo
 214. Thiago Luis Carvalho Barbosa
 215. Uílís de Assis Moreira da Silva
 216. Vail Júlio
 217. Valdilene da Silva Barbosa
 218. Valdenor Pereira de Oliveira
 219. Vanusa de Almeida Pereira
 220. Vera Lúcia de A. Pequeno
 221. Vilma Helena Vicente
 222. Wander Marques
 223. Welton Alves Pereira
 224. Welton de Oliveira Almeida
 225. Weverson de S. Silva Ribeiro
 226. Wilson H. Silva da Conceição
- Representante do segmento de usuários dos Conselhos Municipais da Microregião:
Claudyana Machado Pereira
Representante do COMUS (exclusivamente segmento usuários):
Eurico Gonçalves de Lima
TRABALHADORES DA SAÚDE (25% da composição do Conselho Gestor, art. 5º do Regimento Interno).
Representantes de Trabalhadores do Hospital de Caridade São Vicente



PROMOÇÃO DA SAÚDE

de Paulo:
Cleberon de Souza Silva
Gabriel Victor Nabas
Vanessa Cristina Piga Donadon
Wilson Palmeira Santos
Representante da Associação dos Trabalhadores:
Beatriz Lúcia de Castro
DIREÇÃO DO HCSVP / SECRETARIA MUNICIPAL DE SAÚDE (25% da composição do Conselho Gestor, art. 5º do Regimento Interno.
Representantes do corpo diretivo do Hospital de Caridade São Vicente de Paulo:
Titular: Matheus Gomes (Superintendente)
Suplente: Ana Paula da Silva Sassarão
Titular: Alexandre Mezei (Assessor da Superintendência)
Suplente: Juvenal Candido da Silva Neto
Representantes indicado pela Diretoria Estatutária do HCSVP:
Titular: Clóvis Wilson Fontenla
Suplente: Claudio Roberto Mariano
Representantes da Administração Pública (SMS):
Titular: Tiago Texera
Suplente: Marco Antônio Viscaino
II- ESTÃO INABILITADOS (as) A DISPUTAR A ELEIÇÃO:
Usuário SUS por desatender o prazo de inscrição:
José de Jesus
Sete usuários SUS por falta de documentação apropriada:
Adalton de O
Ana Carla Proença Souza
Dalrírio Gonçalves Lopes
Ederson Felipe do Carmo Arruda
Giovanna Feitosa Vieira
Graciana Barbosa V. Silva
Hilquias Souza Brito
Ione Leite Lopes
Ivana de Oliveira Barros
Jaqueline Silva de Oliveira
Jelma de Jesus Melo Lima
Jesse de Jesus N. Senio
José Aparecido Teixeira
José Batista dos Santos
Luiz Carlos Crepaldi Velozo
Luzia F. Vieira
Maria Aparecida Teixeira
Regiane Ap. Santos de Moraes
Rosângela S. B. Silva
Stela Maria Lopes Ferreira
Tainah Neves dos Santos
Taina Souza de Andrade Brito
Vagner Luiz Teixeira
Vilma Teresinha Opes
Usuário SUS por falta de assinatura na ficha de inscrição:
Adilson Aparecido Ferreira Dias
Adriano Francisco de Assis
Alaete Costa Dias
Alexandre Marcelino
Ana Maria Alves
Antônio Gregório
Aparecido Pedro de Souza
Bruno Eduardo da Silva Pires
Carlos Roberto de Lima
Cícero Pereira do Nascimento
Cícero Vicente da Silva
Clézio Scardovelli Rodrigues
Cleudia da Silva Correia
Daiane Moura Ambroniseo
Eliene Lima Fernandes Sacomani
Erika Mayra Santos Dias
Espedita Maria do Amaral
Fernando de Souza Amaral
Gilmar da Silva Correia
Jair da Silva Correia
Jesus Fernandes
João Carlos Pimentel de Lima
Joel Luiz Fernandes dos Santos
José Anildo Luiz
José Marques de Azevedo
José Pinto da Rocha
Juracir Correia
Larissa Fernanda Alves de Lima
Leilene Cristina Dias dos Santos
Lucas de Oliveira
Lucimara Aparecida de Assis.
Marcos Roberto Toledo Pereira

Maria Aparecida da Silva
Maria Aparecida de Assis
Maria da Conceição Alves
Maria do Céu da Silva
Maria José Oliveira Rocha
Maria José Zaia Marcelino
Maria Nazaré da Silva Dias
Marilza Gomes dos Santos
Mario Eugênio Silva de Azevedo
Maria Clemencia Dias de Alcântara
Marineide Gomes dos Santos.
Marlene Rafael da Silva
Michelli Cristina Franco Alves
Neuza Maria Souza Bessa
Odair José Correia
Ordalia Alvez Carneiro Fernandes
Patricia Aparecida Bonanome
Pedro Guilherme Bonanome
Rosania de Jesus Silva Lima
Rubenia da Silva Anselmo
Sebastião Francisco da Silva
Silvana Aparecida Marcelino
Silvana Rosa Correia
Sthefani Camile Alves de Assis
Sueli Moura Luppi
Tatiane Aparecida de Almeida
Valdeci da Conceição Pereira Cardoso
Valderes Januária de Lima
Valmir dos Santos Cardoso
Valquíria Rodrigues de Lima
Vancinéia Nascimento dos Santos
William Alves de Lima
William Gabriel do Nascimento Silva

NOTA: O recurso apresentado em nome dos candidatos abaixo relacionados, do segmento usuários SUS, INABILITADOS devido à falta de documentação apropriada, foi apreciado pela Comissão Eleitoral na reunião do dia 02/12/2021, e NÃO foi acolhido, a vista da extemporaneidade (fora da data) da apresentação da documentação que era até o dia 12/11/2021, motivo pelo qual permanecem INABILITADOS.

Adailton de Oliveira Silva
Ana Carla Proença Souza
Ederson Felipe do Carmo
Geovanna Feitosa Vieira
Graciana Barbosa Nery Silva
Hilquias Souza Brito
Jaqueline Silva de Oliveira
Jelma de Jesus Melo Lima
Jessé de Jesus Melo Lima
José Aparecido Teixeira
José Batista dos Santos
Luzia Feitosa Vieira
Maria Aparecida Teixeira
Rosângela Solange Braga Freitas
Thainá Souza de Andrade Brito
Vagner Luiz Teixeira

III – A Plenária da Eleição do Conselho Gestor do Hospital de Caridade São Vicente de Paulo, será realizada no dia 14/12/2021, às 19:30 horas, no CRIJU - Centro de Referência do Idoso de Jundiaí, na Avenida Dr. Cavalcanti, 396 – Vila Arens Jundiaí-SP.

Conforme regimento Interno, Capítulo VI, Art. 6º, item IV, terá direito a voto, somente os eleitores inscritos (dentro do prazo de inscrição) e aptos, conforme publicado na Imprensa Oficial do Município de Jundiaí, como também o conjunto de representantes dos usuários já eleitos (titulares e suplentes) do atual Conselho Gestor.

COMISSÃO ELEITORAL DO CONSELHO GESTOR

Roberto Tafarello Ademir Turquetto
Representante dos Vicentinos Representante dos Usuários
Agostinho Geraldo Rocha Morett Célia Regina Moura Silva
Representante dos Usuários Representante dos Usuários
Wilton C. Oliveira Dayne Ap. P. Martins
Representante dos Trabalhadores Representante da Adm. Pública
Roberto Tafarello
Presidente do Conselho Gestor

EDITAL Nº 421, DE 09 DE DEZEMBRO DE 2021.

A Gerente da Vigilância Sanitária da Unidade de Gestão de Promoção da Saúde do Município de Jundiaí – Estado de São Paulo, no uso de suas atribuições legais:

Comunica o deferimento de Solicitação de Avaliação de Projetos – Lau-

**PROMOÇÃO DA SAÚDE**

do Técnico de Avaliação LTA, em atendimento a Portaria CVS 10, de 05 de agosto de 2017.

Nº LTA: 089/2021

Data Deferimento: 03/12/2021

Razão Social: JUND LOG TRANSPORTES E LOGÍSTICA LTDA.

C.N.P.J.: 12.007.596/0001-30

Endereço: Avenida Comendador Antonio Borin, 4.640 – Caxambu – Jundiaí/SP

CEP: 13.218.665

Processo: 336-2/2021-1

Tipo de Estabelecimento: PRESTAÇÃO DE SERVIÇOS COM PRODUTOS RELACIONADOS À SAÚDE

Responsável Legal: Francislei Michel Rantim

Responsável Técnico pelo Projeto: Roberval Guitarrari

CAU/SP Nº A16007-5

Jundiaí, 09 de dezembro de 2021.

ADRIANA SWAIN MÜLLER

Gerente – Divisão de Vigilância Sanitária

Departamento de Vigilância em Saúde

UGPS/PMJ

EDITAL Nº 416, DE 09 DE DEZEMBRO DE 2021.

A Gerente da Vigilância Sanitária da Unidade de Gestão de Promoção da Saúde do Município de Jundiaí – Estado de São Paulo, no uso de suas atribuições legais:

Comunica o deferimento de Solicitação de Avaliação de Projetos – Laudo Técnico de Avaliação LTA, em atendimento a Portaria CVS 10, de 05 de agosto de 2017.

Nº LTA: 088/2021

Data Deferimento: 02/12/2021

Razão Social: CLÍNICA HARMONIZE ODONTOLOGIA E ESTÉTICA LTDA.

C.N.P.J.: 43.115.509/0001-92

Endereço: Avenida Antonio Segre, 179 – Jardim Brasil – Jundiaí/SP

CEP: 13.201-843

Processo: 11.818-6/2021

Tipo de Estabelecimento: POLICLÍNICA ODONTOLÓGICA

Responsável Legal: Alessandro Berto da Silva

Responsável Técnico pelo Projeto: Deizianny Antunes de Sá

CAU/SP Nº A135707-7

Jundiaí, 09 de dezembro de 2021.

ADRIANA SWAIN MÜLLER

Gerente – Divisão de Vigilância Sanitária

Departamento de Vigilância em Saúde

UGPS/PMJ

EDITAL Nº 415, DE 01 DE NOVEMBRO DE 2021

A Unidade de Gestão de Promoção da Saúde através da Vigilância Sanitária, de acordo com o que rege a Portaria Estadual CVS-01 de 25 de novembro de 2020, torna público o que segue:

COMUNICADO DE DEFERIMENTO REFERENTE À ALTERAÇÃO DE DADOS CADASTRAIS DO ESTABELECIMENTO BAIXA DE RESPONSABILIDADE TÉCNICA

Protocolo: 305301 BAIXA RT SONIA

Data de Protocolo: 29/10/2021

CEVS: 352590401-477-000268-1-6

Razão Social: DROGARIA LINS LTDA - EPP

CNPJ: 28.918.874/0001-41

Endereço: Rua ANA CONGANI BOCALÃO, 51 JARDIM DAS TULIPAS

Município: JUNDIAÍ CEP: 13212-615 UF: SP

Resp. Legal: ADRIANA BORGES FORMIGA

Resp. Técnico: CAIRBAR SCHUTEL ALAN BALDINI Conselho Prof.: CRF No. Inscr.:66972 UF: SP

Baixa de Responsabilidade Técnica de: SONIA RODRIGUES BENEZATO ZARAMELLA Conselho Regional: CRF nº Inscr. Conselho Profissional: 55125 UF: SP

Protocolo: 305343 BAIXA RT ALEXANDRA E SÔNIA

Data de Protocolo: 28/10/2021

CEVS: 352590401-477-000206-1-3

Razão Social: FAMILY FARMA DROGARIA EIRELI - ME

CNPJ: 10.891.974/0001-66

Endereço: Avenida PRESBITERO MANOEL ANTÔNIO DIAS FILHO, 781 PARQUE RESIDENCIAL JUNDIAÍ

Município: JUNDIAÍ CEP: 13212-461 UF: SP

Resp. Legal: KEZIA CRISTINA RAMOS DA SILVA

Baixa de Responsabilidade Técnica Principal de: ALEXANDRA SANTA-NA CUSTODIO DOS SANTOS Conselho Regional: CRF nº Inscr. Conselho Prof.: 71289 UF: SP

Baixa de Responsabilidade Técnica Substituta de: SONIA APARECIDA RODRIGUES DA SILVA Conselho Regional: CRF nº Inscr. Conselho Prof.: 39178 UF: SP

Protocolo: 307680 BAIXA RODRIGO

Data de Protocolo: 11/11/2021

CEVS: 352590401-477-000116-1-4

Razão Social: MICENAS FARMÁCIA ESPECIALIZADA LTDA. ME CNPJ: 96.451.273/0001-21

Endereço: Rua SENADOR FONSECA, 1108 CENTRO

Município: JUNDIAÍ CEP: 13201-017 UF: SP

Resp. Legal: REGINA CÉLIA COSIMO MARCONDES

Resp. Técnico: REGINA CÉLIA COSIMO MARCONDES

Conselho Prof.: CRF No. Inscr.:9.236 UF: SP

Baixa de Responsabilidade Técnica Substituta de: RODRIGO PEREIRA DOS SANTOS Conselho Regional: CRF nº Inscr. Conselho Prof.: 56143 UF: SP

Protocolo: 306401 BAIXA RT TATIANE

Data de Protocolo: 05/11/2021

CEVS: 352590401-562-000448-1-4

Razão Social: SODEXO DO BRASIL COMERCIAL S.A.

CNPJ: 49.930.514/2360-90

Endereço: ROD DOM GABRIEL PAULINO BUENO COUTO, S/N KM 65,2 MEDEIROS

Município: JUNDIAÍ CEP: 13212-240 UF: SP

Resp. Legal: MOISÉS DA CUNHA MOUTA

Baixa de Responsabilidade Técnica de: TATIANE DO ESPÍRITO SANTO SILVA Conselho Regional: CRN nº Inscr. Conselho Prof.: 32379 UF: SP

Protocolo: 306500 BAIXA RT DANIELA

CEVS: 352590401-477-000069-1-2

Razão Social: ALMADERMA FARMÁCIA DE MANIPULAÇÃO EIRELI EPP

CNPJ/CPF: 00.873.312/0001-00

Endereço: Rua ANCHIETA, 259 CENTRO

Município: JUNDIAÍ CEP: 13201-804 UF: SP

Resp. Legal: ELIETE ROSA GONZALES PERINO

Resp. Técnico: ERIKA SPARAPAN SOUZA Conselho Prof.: CRF No. Inscr.:60309 UF: SP

Baixa de Responsabilidade Técnica Substituta de: DANIELA ROSSI PALLITTI SILVA Conselho Regional: CRF nº Inscr. Conselho Prof.: 47622 UF: SP

Protocolo: 306753 BAIXA DIANE

Data de Protocolo: 08/11/2021

CEVS: 352590401-477-000323-1-0

Razão Social: DROGARIA VERDANA LTDA

CNPJ: 32.157.882/0001-90

Endereço: Avenida REYNALDO DE PORCARI, 105 SALÃO 03 Medeiros

Município: JUNDIAÍ CEP: 13212-258 UF: SP

Resp. Legal: ANDREIA DE SOUZA MORAES

Resp. Técnico: VANESSA ELEOTERIO DA SILVA OLIVEIRO Conselho Prof.: CRF No. Inscr.:88269 UF: SP

Baixa de Responsabilidade Técnica de: DIANE DA SILVA Conselho Regional: CRF nº Inscr. Conselho Prof.: 104.534 UF: SP

Protocolo: 306765 BAIXA RT VALÉRIO

Data de Protocolo: 07/11/2021

CEVS: 352590401-863-001268-1-0

Razão Social: UNIMED DE JUNDIAÍ COOPERATIVA DE TRABALHO MÉDICO

CNPJ: 56.727.134/0002-44

Endereço: Rua PALMIRA CERVI BARBARO, 91 CIDADE SANTOS DUMONT

Município: JUNDIAÍ CEP: 13214-370 UF: SP

Resp. Legal: NILTON JESUS FERNANDES

Baixa de Responsabilidade Técnica de: VALÉRIO DELAMANHA CONSELHO REGIONAL: CRM nº Inscr. Conselho Prof.: 31.458 UF: SP

Protocolo: 306278 BAIXA RT ANA PAULA

Data de Protocolo: 04/11/2021

CEVS: 352590401-863-000409-1-6

Razão Social: MAHLE METAL LEVE S.A.

CNPJ: 60.476.884/0037-98



PROMOÇÃO DA SAÚDE

Endereço: Rodovia ANHANGUERA, S/N KM 48,2 TIJUCO PRETO Município: JUNDIAÍ CEP: 13205-700 UF: SP
Resp. Legal: EVERTON LOPES DA SILVA
Baixa de Responsabilidade Técnica de: ANA PAULA EGREJAS ESPER
Conselho Regional: CRM nº Inscr. Conselho Prof.: 104632 UF: SP

Protocolo: 307351 BAIXA RT SÔNIA
Data de Protocolo: 10/11/2021
CEVS: 352590401-477-000055-1-7
Razão Social: DROGARIA SOL PHARMA EIRELI ME
CNPJ: 71.778.781/0001-98
Endereço: Avenida SÃO PAULO, 18 VILA ARENS
Município: JUNDIAÍ CEP: 13202-610 UF: SP
Resp. Legal: VITOR MORENO BITO
Resp. Técnico: VITOR MORENO BITO Conselho Prof.: CRF No. Inscr.:55272 UF: SP
Resp. Técnico: FERNANDA CRISTINA ANDRADE BITO Conselho Prof.: CRF No. Inscr.:55135 UF: SP
Resp. Técnico: MAURO SERGIO GAIA Conselho Prof.: CRF No. Inscr.:60696 UF: SP
Baixa de Responsabilidade Técnica Substituta de: SONIA RODRIGUES BENEZATTO ZARAMELLA Conselho Regional: CRF Nº Inscr. Conselho Prof.: 55125 UF: SP

Protocolo: 307331 BAIXA RT FELIPE
Data de Protocolo: 09/11/2021
CEVS: 352590401-477-000372-1-4
Razão Social: SANTA GERTRUDES DROGARIA NUTRIÇÃO E E-COMMERCE EIRELI
CNPJ: 36.740.988/0001-72
Endereço: Rua JOÃO CERESER, 570 JARDIM SANTA GERTRUDES
Município: JUNDIAÍ CEP: 13205-240 UF: SP
Resp. Legal: MARIANA DUARTE DE PARRA
Baixa de Responsabilidade Técnica de: FELIPE GABRIEL MORAES DA SILVA Conselho Regional: CRF nº Inscr. Conselho Prof.: 84576 UF: SP

Protocolo: 308934 BAIXA SIMONE
Data de Protocolo: 18/11/2021
CEVS: 352590401-477-000093-1-8
Razão Social: COMPANHIA BRASILEIRA DE DISTRIBUIÇÃO
CNPJ: 47.508.411/1276-52
Endereço: Avenida UNIÃO DOS FERROVIÁRIOS, 2940 PONTE DE CAMPINAS
Município: JUNDIAÍ CEP: 13201-160 UF: SP
Resp. Legal: GUILLAUME MARIE DIDIER GRAS
Resp. Técnico: LEIA MALHEIROS COSTA Conselho Prof.: CRF No. Inscr.:66082 UF: SP
Baixa de Responsabilidade Técnica de: SIMONE CRISTINA DE GODOY
Conselho Regional: CRF Nº Inscr. Conselho Prof.: 57620 UF: SP

Protocolo: 304717 BAIXA RT THIAGO
Data de Protocolo: 27/10/2021
CEVS: 352590401-477-000092-1-0
Razão Social: DROGARIA RIO BRANCO JUNDIAI LTDA
CNPJ: 58.021.841/0001-65
Endereço: Avenida ITATIBA, 327 VILA LIBERDADE
Município: JUNDIAÍ CEP: 13215-250 UF: SP
Resp. Legal: RICARDO TARALO
Resp. Técnico: SIMONE DE OLIVEIRA SIMÃO Conselho Prof.: CRF No. Inscr.:55286 UF: SP
Resp. Técnico: VALDINÉIA MARTINS DELLA COLETA Conselho Prof.: CRF No. Inscr.:55351 UF: SP
Baixa de Responsabilidade Técnica Substituta de: THIAGO HENRIQUE MARUCCI

Protocolo: 308934 BAIXA RT SIMONE
Data de Protocolo: 18/11/2021
CEVS: 352590401-477-000093-1-8
Razão Social: COMPANHIA BRASILEIRA DE DISTRIBUIÇÃO
CNPJ: 47.508.411/1276-52
Endereço: Avenida UNIÃO DOS FERROVIÁRIOS, 2940 PONTE DE CAMPINAS
Município: JUNDIAÍ CEP: 13201-160 UF: SP
Resp. Legal: GUILLAUME MARIE DIDIER GRAS
Resp. Técnico: LEIA MALHEIROS COSTA Conselho Prof.: CRF No. Inscr.:66082 UF: SP
Baixa de Responsabilidade Técnica Substituta de: SIMONE CRISTINA DE GODOY

Protocolo: 308310 BAIXA RTS CAROLINE E VÂNIA
Data de Protocolo: 16/11/2021
CEVS: 352590401-477-000248-1-3

Razão Social: DROGARIA HIPER POPULAR EIRELI
CNPJ: 22.870.015/0003-05
Endereço: Avenida ARMANDO GIASSETTI, 603 JARDIM TORRES DE SÃO JOSÉ
Município: JUNDIAÍ CEP: 13214-525 UF: SP
Resp. Legal: HENRIQUE MARCELINO MACEDO LEITE
Baixa de Responsabilidade Técnica Substituta de: VANIA GIMENES NAVARRO Conselho Prof.: CRF No. Inscr.:60.820 UF: SP
Baixa de Responsabilidade Técnica de: CAROLINE BUENO Conselho Regional: CRF nº Inscr. Conselho Prof.: 70861 UF: SP

Protocolo: 309899 BAIXA RT DANILLO
Data de Protocolo: 23/11/2021
CEVS: 352590401-477-000311-1-9
Razão Social: MD PHARMA RAMI LTDA - ME
CNPJ: 31.305.236/0001-60
Endereço: Rua CICA, 1060 SALAS 1 E 2 VILA GARCIA
Município: JUNDIAÍ CEP: 13206-475 UF: SP
Resp. Legal: MATHEUS FERREIRA MENDES
Resp. Técnico: MATHEUS FERREIRA MENDES Conselho Prof.: CRF No. Inscr.:77.140 UF: SP
Baixa de Responsabilidade Técnica de: DANILLO PENSE Conselho Regional: CRF nº Inscr. Conselho Prof.: 61481 UF: SP

Protocolo: 309734 BAIXA RT JOSÉ EMILIO
Data de Protocolo: 22/11/2021
CEVS: 352590401-864-000150-1-6
Razão Social: COLSAN ASSOCIAÇÃO BENEFICIENTE DE COLETA DE SANGUE
CNPJ: 61.047.007/0019-82
Endereço: Rua SÃO VICENTE DE PAULO, 223 CENTRO
Município: JUNDIAÍ CEP: 13201-625 UF: SP
Resp. Legal: AFONSO JOSÉ PEREIRA CORTEZ
Resp. Técnico: JOÃO AUGUSTO FERNANDES GONÇALVES Conselho Prof.: CRM No. Inscr.:63.151 UF: SP
Resp. Técnico: KAREN CRISTINA TAKADA Conselho Prof.: CRM No. Inscr.:82.980 UF: SP
Baixa de Responsabilidade Técnica de: JOSÉ EMÍLIO DE SOUZA

Protocolo: 309002 BAIXA RT MARIELE
Data de Protocolo: 23/11/2021
CEVS: 352590401-477-000369-1-9
Razão Social: RAIA DROGASIL S.A.
CNPJ: 61.585.865/2328-77
Endereço: Avenida SÃO PAULO, 1588 VILA ARENS II
Município: JUNDIAÍ CEP: 13202-610 UF: SP
Resp. Legal: MARCILIO D'AMICO POUSADA
Resp. Técnico: JÉSSICA LIMA DIAS
Conselho Prof.: CRF No. Inscr.:099.401 UF: SP
Resp. Técnico: JULIANA HELENA DE ASSIS FERLINI
Conselho Prof.: CRF No. Inscr.:82643 UF: SP
Resp. Técnico: JULIANA HELENA DE ASSIS FERLINI Conselho Prof.: CRF No. Inscr.:82643 UF: SP
Baixa de Responsabilidade Técnica Substituta de: MARIELE BATISTA COSTA Conselho Prof.: CRF No. Inscr.:100.985 UF: SP

Protocolo: 310306 BAIXA IVONETE
Data de Protocolo: 24/11/2021
CEVS: 352590401-851-001443-1-2
Razão Social: CASA DA CRIANÇA NOSSA SENHORA DO DESTERRO
CNPJ: 50.981.687/0001-61
Endereço: Praça PEDRO II, 32 CENTRO
Município: JUNDIAÍ CEP: 13201-041 UF: SP
Resp. Legal: ALCINDA PRIMON
Baixa de Responsabilidade Técnica de: IVONETE SALOMÉ FREIRE DE MELO

Protocolo: 307114 BAIXA RT JOSE EMILI
Data de Protocolo: 09/11/2021
CEVS: 352590401-864-000121-1-4
Razão Social: COLSAN ASSOCIAÇÃO BENEFICIENTE DE COLETA DE SANGUE
CNPJ: 61.047.007/0002-34
Endereço: Rua QUINZE DE NOVEMBRO, 1848 VILA MUNICIPAL
Município: JUNDIAÍ CEP: 13201-305 UF: SP
Resp. Legal: AFONSO JOSÉ PEREIRA CORTEZ
Resp. Técnico: JOÃO AUGUSTO FERNANDES GONÇALVES Conselho Prof.: CRM No. Inscr.:63.151 UF: SP
Resp. Técnico: KAREN CRISTINA TAKADA Conselho Prof.: CRM No. Inscr.:82.980 UF: SP
Baixa de Responsabilidade Técnica de: JOSÉ EMÍLIO DE SOUZA

**PROMOÇÃO DA SAÚDE**

Protocolo: 310351 BAIXA JESSICA
Data de Protocolo: 24/11/2021
CEVS: 352590401-477-000227-1-3
Razão Social: RAIA DROGASIL S/A
CNPJ: 61.585.865/1268-48
Endereço: Rua DO RETIRO, 1381 JARDIM PARIS
Município: JUNDIAÍ CEP: 13209-201 UF: SP
Resp. Legal: MARCILIO D'AMICO POUSADA
Resp. Técnico: ERIDAN DE LEÃO SILVA Conselho Prof.: CRF No. Inscr.:082.164 UF: SP
Resp. Técnico: BIANCA RODRIGUES CASTELHANO Conselho Prof.: CRF No. Inscr.:98421 UF: SP
Resp. Técnico: FRANCISCO JULIO SGADARI JUNIOR Conselho Prof.: CRF No. Inscr.:102.008 UF: SP
Resp. Técnico: MATHEUS CASTILHO DIAS Conselho Prof.: CRF No. Inscr.:96576 UF: SP
Baixa de Responsabilidade Técnica Substituta de: JESSICA DUTRA Conselho Prof.: CRF No. Inscr.: 74751 UF: SP

Protocolo: 310931 BAIXA ELI
Data de Protocolo: 26/11/2021
CEVS: 352590401-861-000026-1-5
Razão Social: FACULDADE DE MEDICINA DE JUNDIAÍ
CNPJ: 50.985.266/0002-90
Endereço: Praça ROTATORIA, S/Nº JARDIM MESSINA
Município: JUNDIAÍ CEP: 13207-450 UF: SP
Resp. Legal: ITIBAGI ROCHA MACHADO
Resp. Técnico: ANA PAULA DA SILVA NUNES Conselho Prof.: CRF No. Inscr.:79199 UF: SP
Resp. Técnico: DAIANE CRISTINA GODOY Conselho Prof.: CRF No. Inscr.:86449 UF: SP
Resp. Técnico: DANIELA OLIVEIRA DOS SANTOS Conselho Prof.: CRF No. Inscr.:90761 UF: SP
Resp. Técnico: JESSICA CAROLINE ANDRADE RODRIGUES Conselho Prof.: CRF No. Inscr.:68825 UF: SP
Resp. Técnico: LUCIANA DE SOUZA PIRES Conselho Prof.: CRF No. Inscr.:78553 UF: SP
Baixa de Responsabilidade Técnica de: ELI DE ALMEIDA Conselho Prof.: CRF No. Inscr.:35241 UF: SP

Protocolo: 310954 BX SIMONE E LUIZ ROBERTO
Data de Protocolo: 26/11/2021
CEVS: 352590401-864-000368-1-1
CNPJ: 27.637.157/0025-56
Razão Social: JRDP MEDICINA LABORATORIAL E DIAGNÓSTICOS CLÍNICOS EIRELI
CNPJ: 27.637.157/0025-56
Endereço: Rua DO ROSÁRIO, 627 sala 1 coleta laborator. CENTRO Município: JUNDIAÍ CEP: 13201-014 UF: SP
Resp. Legal: LUIZ ROBERTO DEL PORTO
Baixa de Responsabilidade Técnica de: SIMONE SILVA CUNHA Conselho Prof.: CRF No. Inscr.:93670 UF: SP
Baixa de Responsabilidade Técnica Substituta de: LUIZ ROBERTO DEL PORTO Conselho Prof.: CRF No. Inscr.:15034 UF: SP

COMUNICADO DE DEFERIMENTO REFERENTE À ALTERAÇÃO DE DADOS CADASTRAIS DO ESTABELECIMENTO BAIXA DE EQUIPAMENTO

Protocolo: 307419 BX EQUIPAMENTO
Data de Protocolo: 09/11/2021
CEVS: 352590401-863-000153-1-8 – EQUIPAMENTO DE RX
Razão Social: IVAN ALEXANDRE SCHIOZER
CPF: 12376203848
Endereço: Rua JOSE STORANI, 125 SALA 303 CHACARA URBANA
Município: JUNDIAÍ CEP: 13209-081 UF: SP
Resp. Legal: IVAN ALEXANDRE SCHIOZER
Resp. Técnico: IVAN ALEXANDRE SCHIOZER Conselho Prof.: CRO No. Inscr.:39410 UF: SP

Protocolo: 303070 BAIXA EQUIPAMENTO
Data de Protocolo: 17/10/2021
CEVS: 352590401-863-001093-1-2
Razão Social: CAIO TULIO LUZ BARROSO
CPF: 46205373653
Endereço: Rua DO ROSÁRIO, 443 CENTRO
Município: JUNDIAÍ CEP: 13201-014 UF: SP
Resp. Legal: CAIO TULIO LUZ BARROSO
Resp. Técnico: CAIO TULIO LUZ BARROSO Conselho Prof.: CRO No. Inscr.:33.669 UF: SP

Protocolo: 309872 BAIXA EQUIPAMENTOS

Data de Protocolo: 22/11/2021
CEVS: 352590401-863-001916-1-2
CEVS: 352590401-863-001917-1-0
Razão Social: CLÍNICA DPF ODONTOLOGIA INTEGRADA - EIRELI
CNPJ: 36.356.789/0001-65
Endereço: Rua IRMA TRALDI, 434 CIDADE SANTOS DUMONT
Município: JUNDIAÍ CEP: 13214-360 UF: SP
Resp. Legal: PAULO FERNANDO DE ABREU OLIVEIRA
Resp. Técnico: PAULO FERNANDO DE ABREU OLIVEIRA Conselho Prof.: CRO No. Inscr.:100.141 UF: SP

COMUNICADO DE DEFERIMENTO REFERENTE À ALTERAÇÃO DE DADOS CADASTRAIS DO ESTABELECIMENTO ASSUNÇÃO DE RESPONSABILIDADE TÉCNICA

Protocolo: 301335 ASS. MIRIAM
Data de Protocolo: 11/10/2021
CEVS: 352590401-477-000184-1-4
Razão Social: DROGARIA PAES LEME DE JUNDIAI LTDA ME
CNPJ: 64.131.477/0001-99
Endereço: Rua FERNÃO DIAS PAES LEME, 648 VILA APARECIDA
Município: JUNDIAÍ CEP: 13214-440 UF: SP
Resp. Legal: EVERTON TOLDO
Resp. Técnico: NATALIA CIRQUEIRA VIOTTO Conselho Prof.: CRF No. Inscr.:89334 UF: SP
Resp. Técnico: ISABELA FRANTTINI Conselho Prof.: CRF No. Inscr.:101.445 UF: SP
Assunção de Responsabilidade Técnica Substituta de: MIRIAM RIBEIRO ZANICHELLI Conselho Regional: CRF nº Inscr. Conselho Prof.: 92265 UF: SP

Protocolo: 304549 ASS RT ELENICE
Data de Protocolo: 26/10/2021
CEVS: 352590401-477-000262-1-2
Razão Social: FARMACIA SAO BENTO CAXAMBU LTDA
CNPJ: 27.808.844/0001-10
Endereço: Avenida HUMBERTO CERESER, 2655 PAVIMENTO TÉRREO CAXAMBU
Município: JUNDIAÍ CEP: 13218-711 UF: SP
Resp. Legal: RICARDO TARALO
Resp. Técnico: VALDINÉIA MARTINS DELLA COLETA Conselho Prof.: CRF No. Inscr.:55351 UF: SP
Assunção de Responsabilidade Técnica Substituta de: ELENICE RIBEIRO MARTINS Conselho Prof.: CRF No. Inscr.:100.989 UF: SP

Protocolo: 304975 ASSUNC RT DANIEL
Data de Protocolo: 28/10/2021
CEVS: 352590401-863-002053-1-1 – ESTABELECIMENTO
CEVS: 352590401-863-002054-1-9 - EQUIPAMENTO
Razão Social: ODONTO AVILA ODONTOLOGIA E ORTODONTIA S/S LTDA.
CNPJ: 21.513.020/0001-36
Endereço: Rua PRUDENTE DE MORAES, 709 CENTRO
Município: JUNDIAÍ CEP: 13201-004 UF: SP
Resp. Legal: FABIANE ALVES MACHADO DE ÁVILA
Resp. Técnico: FABIANE ALVES MACHADO DE ÁVILA Conselho Prof.: CRO No. Inscr.:89.574 UF: SP
Resp. Técnico: FELIPE SPINELLI CHIORSORIN Conselho Prof.: CRO No. Inscr.:116437 UF: SP
Assunção de Responsabilidade Técnica Substituta de: DANIEL SAGAWA MITUUTI Conselho Prof.: CRO No. Inscr.:125365 UF: SP

Protocolo: 304977 ASSUNC RT ALESSANDRA
Data de Protocolo: 28/10/2021
CEVS: 352590401-863-002053-1-1 ESTABELECIMENTO
CEVS: 352590401-863-002054-1-9 EQUIPAMENTO
Razão Social: ODONTO AVILA ODONTOLOGIA E ORTODONTIA S/S LTDA
CNPJ: 21.513.020/0001-36
Endereço: Rua PRUDENTE DE MORAES, 709 CENTRO
Município: JUNDIAÍ CEP: 13201-004 UF: SP
Resp. Legal: FABIANE ALVES MACHADO DE ÁVILA
Resp. Técnico: FABIANE ALVES MACHADO DE ÁVILA Conselho Prof.: CRO No. Inscr.:89.574 UF: SP
Resp. Técnico: DANIEL SAGAWA MITUUTI Conselho Prof.: CRO No. Inscr.:125365 UF: SP
Resp. Técnico: FELIPE SPINELLI CHIORSORIN Conselho Prof.: CRO No. Inscr.:116437 UF: SP
Assunção de Responsabilidade Técnica Substituta de: ALESSANDRA CAMILA RUY Conselho Prof.: CRO No. Inscr.:105777 UF: SP

Protocolo: 300400 ASS. RT ANDRE
Data de Protocolo: 07/10/2021



PROMOÇÃO DA SAÚDE

CEVS: 352590401-863-001585-1-8
Razão Social: COMPALEAD ELETRÔNICA DO BRASIL INDÚSTRIA E COMÉRCIO LTDA
CNPJ: 10.142.624/0001-05
Endereço: Rua KANEBO, 175 DISTRITO INDUSTRIAL
Município: JUNDIAÍ CEP: 13213-090 UF: SP
Resp. Legal: SHAWLEE CHARLES CHAO
Assunção de Responsabilidade Técnica Principal de: ANDRE DI GUIMARÃES Conselho Prof.: CRM No. Inscr.:111185 UF: SP

Protocolo: 305862 ASS. RTS ROBERTA
Data de Protocolo: 03/11/2021
CEVS: 352590401-851-001503-1-2
Razão Social: ESPAÇO LETRADO EDUCAÇÃO INFANTIL LTDA CNPJ: 16.650.961/0001-81
Endereço: Rua FLORINDO ZAMBOM, 1690 CIDADE NOVA
Município: JUNDIAÍ CEP: 13219-380 UF: SP
Resp. Legal: KETINY CARMONA PAIXÃO RIBEIRO
Resp. Técnico: KETINY CARMONA PAIXÃO
Assunção de Responsabilidade Técnica Substituta de: ROBERTA ANGELOTTI BATISTA

Protocolo: 305639 ASS. RT CRISTIANE
Data de Protocolo: 02/11/2021
CEVS: 352590401-477-000013-1-7
Razão Social: FARMAVIDA ELOY CHAVES LTDA
CNPJ: 14.708.268/0001-97
Endereço: Avenida BENEDITO CASTILHO DE ANDRADE, 708 PARQUE ELOY CHAVES
Município: JUNDIAÍ CEP: 13212-070 UF: SP
Resp. Legal: RICARDO TARALO
Resp. Técnico: GABRIEL TOMAZ TUCCI Conselho Prof.: CRF No. Inscr.:93170 UF: SP
Assunção de Responsabilidade Técnica Substituta de: CRISTIANE TRIGO DA FONSECA NASCIMENTO: Conselho Prof.: CRF No. Inscr.:63313 UF: SP

Protocolo: 303284 ASS. RT VALDINÉIA
Data de Protocolo: 20/10/2021
CEVS: 352590401-477-000092-1-0
Razão Social: DROGARIA RIO BRANCO JUNDIAI LTDA
CNPJ: 58.021.841/0001-65
Endereço: Avenida ITATIBA, 327 VILA LIBERDADE
Município: JUNDIAÍ CEP: 13215-250 UF: SP
Resp. Legal: RICARDO TARALO
Resp. Técnico: SIMONE DE OLIVEIRA SIMÃO Conselho Prof.: CRF No. Inscr.:55286 UF: SP
Resp. Técnico: THIAGO HENRIQUE MARUCCI Conselho Prof.: CRF No. Inscr.:89352 UF: SP
Assunção de Responsabilidade Técnica Substituta de: VALDINÉIA MARTINS DELLA COLETA Conselho Prof.: CRF No. Inscr.:55351 UF: SP

Protocolo: 306513 ASS RT DANIELA
Data de Protocolo: 05/11/2021
CEVS: 352590401-477-000062-1-1
Razão Social: ALQUIMILLA FARMACIA DE MANIPULAÇÃO LTDA EPP
CNPJ: 69.313.286/0001-61
Endereço: Rua JORGE ZOLNER, 455 CHACARA URBANA
Município: JUNDIAÍ CEP: 13201-039 UF: SP
Resp. Legal: ELIZABETH GONZALEZ DA COSTA
Resp. Técnico: HELOISA CRISTINA MENEGASSI AGUIAR GOMES Conselho Prof.: CRF No. Inscr.:50.330 UF: SP
Resp. Técnico: ROBERTA MURARI NUNES SILVA Conselho Prof.: CRF No. Inscr.:85723 UF: SP
Assunção de Responsabilidade Técnica Substituta de: DANIELA ROSSI PALITTI SILVA Conselho Prof.: CRF No. Inscr.:47622 UF: SP

Protocolo: 306505 ASSUNC RT CLÁUDIA
Data de Protocolo: 05/11/2021
CEVS: 352590401-477-000069-1-2
Razão Social: ALMADERMA FARMÁCIA DE MANIPULAÇÃO EIRELI EPP
CNPJ: 00.873.312/0001-00
Endereço: Rua ANCHIETA, 259 CENTRO
Município: JUNDIAÍ CEP: 13201-804 UF: SP
Resp. Legal: ELIETE ROSA GONZALES PERINO
Resp. Técnico: ERIKA SPARAPAN SOUZA Conselho Prof.: CRF No. Inscr.:60309 UF: SP
Assunção de Responsabilidade Técnica Substituta de: CLÁUDIA BERGAMINI FERRAGUT Conselho Prof.: CRF No. Inscr.:15727 UF: SP

Protocolo: 305353 ASS RT PRINC SONIA E RT SUBST ALEXANDRA
Data de Protocolo: 29/10/2021
CEVS: 352590401-477-000206-1-3
Razão Social: FAMILY FARMA DROGARIA EIRELI - ME
CNPJ: 10.891.974/0001-66
Endereço: Avenida PRESBITERO MANOEL ANTÔNIO DIAS FILHO, 781 PARQUE RESIDENCIAL JUNDIAÍ
Município: JUNDIAÍ CEP: 13212-461 UF: SP
Resp. Legal: KEZIA CRISTINA RAMOS DA SILVA
Assunção de Responsabilidade Técnica Principal de: SONIA APARECIDA RODRIGUES DA SILVA Conselho Prof.: CRF No. Inscr.:39178 UF: SP
Assunção de Responsabilidade Técnica Substituta: ALEXANDRA SANTANA CUSTODIO DOS SANTOS Conselho Prof.: CRF No. Inscr.:71289 UF: SP

Protocolo: 306496 ASSUNC LUANA
Data de Protocolo: 05/11/2021
CEVS: 352590401-851-001609-1-1
Razão Social: LAPIS NA MAO - ESCOLA DE EDUCACAO INFANTIL LTDA
CNPJ: 17.259.828/0001-61
Endereço: Avenida DOUTOR NELSON VILLAÇA, 845 JARDIM DO LAGO
Município: JUNDIAÍ CEP: 13203-625 UF: SP
Resp. Legal: MILENA DE CÁSSIA BARBATI
Resp. Técnico: KETINY CARMONA PAIXÃO RIBEIRO
Assunção de Responsabilidade Técnica Substituta: LUANA CARDOSO DOMINGOS

Protocolo: 308188 ASSUNC PEDRO
Data de Protocolo: 13/11/2021
CEVS: 352590401-477-000013-1-7
Razão Social: FARMAVIDA ELOY CHAVES LTDA
CNPJ: 14.708.268/0001-97
Endereço: Avenida BENEDITO CASTILHO DE ANDRADE, 708 PARQUE ELOY CHAVES
Município: JUNDIAÍ CEP: 13212-070 UF: SP
Resp. Legal: RICARDO TARALO
Resp. Técnico: GABRIEL TOMAZ TUCCI Conselho Prof.: CRF No. Inscr.:93170 UF: SP
Resp. Técnico: CRISTIANE TRIGO DA FONSECA NASCIMENTO Conselho Prof.: CRF No. Inscr.:63313 UF: SP
Assunção de Responsabilidade Técnica Substituta de: PEDRO JOSÉ AMORIM PINTO Conselho Prof.: CRF No. Inscr.:51291 UF: SP

Protocolo: 307339 ASSUNC RT MAIARA
Data de Protocolo: 10/11/2021
CEVS: 352590401-477-000372-1-4
Razão Social: SANTA GERTRUDES DROGARIA NUTRIÇÃO E E-COMMERCE EIRELI
CNPJ: 36.740.988/0001-72
Endereço: Rua JOÃO CERESER, 570 JARDIM SANTA GERTRUDES
Município: JUNDIAÍ CEP: 13205-240 UF: SP
Resp. Legal: MARIANA DUARTE DE PARRA
Assunção de Responsabilidade Técnica Principal de: MAIARA ALARCON Conselho Prof.: CRF No. Inscr.:95735 UF: SP

Protocolo: 306767 ASSUNC RT NELSON
Data de Protocolo: 08/11/2021
CEVS: 352590401-863-001268-1-0
Razão Social: UNIMED DE JUNDIAÍ COOPERATIVA DE TRABALHO MÉDICO
CNPJ: 56.727.134/0002-44
Endereço: Rua PALMIRA CERVI BARBARO, 91 CIDADE SANTOS DUMONT
Município: JUNDIAÍ CEP: 13214-370 UF: SP
Resp. Legal: NILTON JESUS FERNANDES
Assunção de Responsabilidade Técnica Principal de: NELSON YOSIHARU FUJITA Conselho Prof.: CRM No. Inscr.:32075 UF: SP

Protocolo: 303067 ASSUC RT RITA
Data de Protocolo: 20/10/2021
CEVS: 352590401-562-000691-1-6
Razão Social: SPLENDIDO ALIMENTAÇÃO E SERVIÇOS LTDA CNPJ: 03.301.938/0034-06
Endereço: Rodovia VICE-PREFEITO HERMENEGILDO TONOLLI, S/N KM 1 E 850 METROS LOTE GLEBA B2A2. 2ª PARTE DISTRITO INDUSTRIAL
Município: JUNDIAÍ CEP: 13213-086 UF: SP
Resp. Legal: EVA REGINA DEMENIGHI PEREIRA
Assunção de Responsabilidade Técnica Principal de: RITA DE CÁSSIA GARAVELLO BORGES Conselho Prof.: CRN No. Inscr.:3519 UF: SP



PROMOÇÃO DA SAÚDE

Protocolo: 307927 ASSUN RTS KELY E ANA
Data de Protocolo: 17/11/2021
CEVS: 352590401-477-000248-1-3
Razão Social: DROGARIA HIPER POPULAR EIRELI
CNPJ: 22.870.015/0003-05
Endereço: Avenida ARMANDO GIASSETTI, 603 JARDIM TORRES DE SÃO JOSÉ
Município: JUNDIAÍ CEP: 13214-525 UF: SP
Resp. Legal: HENRIQUE MARCELINO MACEDO LEITE
Assunção de Responsabilidade Técnica Principal de: KELY DO AMARAL
Conselho Prof.: CRF No. Inscr.:72154 UF: SP
Assunção de Responsabilidade Técnica Substituta de: ANA MACHADO DE OLIVEIRA Conselho Prof.: CRF No. Inscr.:104659 UF: SP

Protocolo: 294109
Data de Protocolo: 03/09/2021
CEVS: 352590401-863-001521-1-0
Razão Social: OM SERVICOS MEDICOS EIRELI
CNPJ: 03.751.801/0001-87
Endereço: Rua EUCLIDES DA CUNHA, 266 SALA 1 VILA GOTARDO
Município: JUNDIAÍ CEP: 13201-833
UF: SP Resp. LEGAL: EDGAR ANTONIO TOSTA MARTINEZ CPF: 08254171807
Assunção de Responsabilidade Técnica de: EDGAR ANTONIO TOSTA MARTINEZ Conselho Prof.: CRM No. Inscr.:84368 UF: SP

Protocolo: 289505 ASS. RT CLEIMAR
Data de Protocolo: 13/08/2021
CEVS: 352590401-851-001476-1-3
Razão Social: E.E.I. LIGNUM LTDA- ME
CNPJ: 23.431.186/0001-39
Endereço: Rua PRIMO PORCARI, 163 MEDEIROS
Município: JUNDIAÍ CEP: 13212-268 UF: SP
Resp. Legal: PRISCILA PEREIRA DE CAMPOS
Assunção de Responsabilidade Técnica de: CLEIMAR SALVI MORAES

Protocolo: 285465 ASS. NATHALIA
Data de Protocolo: 27/07/2021
CEVS: 352590401-562-000617-1-9
Razão Social: SAPORE S/A
CNPJ: 67.945.071/1050-70
Endereço: Rua WILHELM WINTER, 73 PARTE RESTAURANTE
DISTRITO INDUSTRIAL
Município: JUNDIAÍ CEP: 13213-000 UF: SP
Resp. Legal: DANIEL EUGÊNIO RIVAS MENDEZ
Assunção de Responsabilidade Técnica de: NATHALIA VERARDI MACHADO Conselho Prof.: CRN No. Inscr.:67643/P UF: SP

Protocolo: 310674 ASSUNC JUCILENE
Data de Protocolo: 24/11/2021
CEVS: 352590401-851-001443-1-2
Razão Social: CASA DA CRIANÇA NOSSA SENHORA DO DESTERRO
CNPJ: 50.981.687/0001-61
Endereço: Praça PEDRO II, 32 CENTRO
Município: JUNDIAÍ CEP: 13201-041 UF: SP
Resp. Legal: ALCINDA PRIMON
Assunção de Responsabilidade Técnica de: JUCILENE WOJCZAK HERNANDES

Protocolo: 301304 ASSUNC CAROLINE
Data de Protocolo: 11/10/2021
CEVS: 352590401-477-000008-1-7
Razão Social: RAIA DROGASIL S/A
CNPJ: 61.585.865/1125-45
Endereço: Rua VIGÁRIO JOÃO JOSÉ RODRIGUES, 117 CENTRO
Município: JUNDIAÍ CEP: 13201-000 UF: SP
Resp. Legal: MARCILIO D'AMICO POUSADA
Resp. Técnico: BRUNA FERNANDA BONATO Conselho Prof.: CRF No. Inscr.:70237 UF: SP
Resp. Técnico: JULIANA CAVALCANTE DA SILVA Conselho Prof.: CRF No. Inscr.:79169 UF: SP
Assunção de Responsabilidade Técnica de: CAROLINE ODETE BARROS DOS SANTOS
Conselho Prof.: CRF No. Inscr.:79205 UF: SP

COMUNICADO DE DEFERIMENTO REFERENTE À ALTERAÇÃO DE DADOS CADASTRAIS DO ESTABELECIMENTO ALTERAÇÃO DE ENDEREÇO

Protocolo: 250840

Data de Protocolo: 13/05/2021
CEVS: 352590401-493-000472-1-0
Razão Social: TRANSPICHORRA TRANSPORTES LTDA EPP
CNPJ: 07.235.562/0001-63
Endereço: Avenida COMENDADOR ANTÔNIO BORIN, 4640 CAXAMBU
Município: JUNDIAÍ CEP: 13218-665 UF: SP
Resp. Legal: RENATA BASILIO SOMINI
Resp. Técnico: BRENO DE ALMEIDA SILVA Conselho Prof.: CRF No. Inscr.:57765 UF:SP

Protocolo: 260354
Data de Protocolo: 10/03/2021
CEVS: 352590401-493-000446-1-0
Razão Social: DUANELLI TRANSPORTADORA LTDA
CNPJ: 72.921.216/0001-09
Endereço: LUIZ PELLIZZARI, 200 DISTRITO INDUSTRIAL
Município: JUNDIAÍ CEP: 13213-073 UF: SP
Resp. Legal: NATALIA DULIANEL PILON

Protocolo: 273108
Data de Protocolo: 27/05/2021
CEVS: 352590401-863-001508-1-9 - ESTABELECIMENTO
CEVS: 352590401-863-002349-1-5 - EQUIPAMENTO
CEVS: 352590401-863-002348-1-8 - EQUIPAMENTO
Razão Social: A2 CONSULTÓRIO ODONTOLÓGICO ESPECIALIZADO LTDA
CNPJ: 31.002.472/0001-07
Endereço: Rua DOUTOR ANTENOR SOARES GANDRA, 37 ANEXO 39 JARDIM PACAEMBÚ
Município: JUNDIAÍ CEP: 13218-335 UF: SP
Resp. Legal: ALEXANDRE AIRES ANTUNES
Resp. Técnico: ALINE CARON DOS SANTOS Conselho Prof.: CRO No. Inscr.:107.037 UF:SP
Resp. Técnico: ALEXANDRE AIRES ANTUNES Conselho Prof.: CRO No. Inscr.:99345 UF:SP

Protocolo: 255524
Data de Protocolo: 07/10/2021
CEVS: 352590401-463-000039-1-3
Razão Social: MJ MASINI DISTRIBUIDORA DE ALIMENTOS LTDA
CNPJ: 04.175.880/0001-98
Endereço: Avenida ANTÔNIO BARCHETTA, 161 JARDIM COPACABANA
Município: JUNDIAÍ CEP: 13210-401 UF: SP
Resp. Legal: MAURÍCIO JOSÉ MASINI

Protocolo: 266540
Data de Protocolo: 20/04/2021
CEVS: 352590401-865-000420-1-3
Razão Social: ESPAÇO REDESCOBRIR HIPNOTERAPIA, PSICOLOGIA, COACHING E PROMOÇÃO DE VENDAS LTDA ME
CNPJ: 25.535.179/0001-02
Endereço: ATÍLIO VIANELLO, 527 VILA VIANELO
Município: JUNDIAÍ CEP: 13207-130 UF: SP
Resp. Legal: WANESSA UGLIARA
Resp. Técnico: WANESSA UGLIARA Conselho Prof.: CRP No. Inscr.:143300 UF:SP

Protocolo: 290112
Data de Protocolo: 02/09/2021
CEVS: 352590401-863-002350-1-6 ESTABELECIMENTO
CEVS: 352590401-863-002351-1-3 EQUIPAMENTO
Razão Social: AGUINALDO DO CARMO SCARPARI
CPF: 08782910839
Endereço: Avenida SAMUEL MARTINS, 2340 JARDIM DO LAGO Município: JUNDIAÍ CEP: 13203-630 UF: SP
Resp. Legal: AGUINALDO DO CARMO SCARPARI
Resp. Técnico: AGUINALDO DO CARMO SCARPARI Conselho Prof.: CRO No. Inscr.:96.321 UF:SP

Protocolo: 262654
Data de Protocolo: 25/03/2021
CEVS: 352590401-562-000582-1-1
Razão Social: REGINALDO CACCEFO PIMENTEL
CNPJ: 07.425.718/0001-79
Endereço: Rua ÍTALO PRIMO BELLINI, 255 JARDIM FLORESTAL Município: JUNDIAÍ CEP: 13215-660 UF: SP
Resp. Legal: REGINALDO CACCEFO
Resp. Técnico: PAULA LUCIA DE OLIVEIRA FARIA LIRIO Conselho Prof.: CRN No. Inscr.:42272 UF:SP

Protocolo: 266547



PROMOÇÃO DA SAÚDE

Data de Protocolo: 22/09/2021
CEVS: 352590401-471-000452-1-7
Razão Social: EMPÓRIO DA GULA ALIMENTOS E BEBIDAS - EIRELI
CNPJ: 31.430.915/0001-60
Endereço: Rua SIQUEIRA DE MORAES, 555 VILA BOAVENTURA
Município: JUNDIAÍ CEP: 13201-803 UF: SP
Resp. Legal: LEANDRO DESTRO DE OLIVEIRA BARONE

COMUNICADO DE DEFERIMENTO REFERENTE À ALTERAÇÃO DE DADOS CADASTRAIS DO ESTABELECIMENTO ALTERAÇÃO DE RESPONSABILIDADE LEGAL E RAZÃO SOCIAL

Protocolo: 308530 ALT RESP LEGAL
Data de Protocolo: 22/11/2021
CEVS: 352590401-863-001443-1-2
Razão Social: ASTRA S/A INDUSTRIA E COMERCIO
CNPJ: 50.949.528/0008-56
Endereço: Avenida YAMASHITA YUKIO, 500 DISTRITO INDUSTRIAL
Município: JUNDIAÍ CEP: 13213-010 UF: SP
Alteração de Resp. Legal para: LUIS SERGIO PEREIRA VELOSO
Resp. Técnico: EVERTON NARDI NUNES DIAS Conselho Prof.: CRM No. Inscr.:145909 UF:SP

Protocolo: 303218 ALT. DE RESP LEGAL
Data de Protocolo: 20/10/2021
CEVS: 352590401-851-001493-1-4
Razão Social: ESCOLA DE EDUCAÇÃO INFANTIL TURMA DO TERE-COTECO S/S LTDA
CNPJ: 01.580.207/0001-45 Endereço: RUA CARLOS GOMES, 322 PONTE SÃO JOÃO
Município: JUNDIAÍ CEP: 13215-021 UF: SP
Alteração de Resp. Legal para: ISABELA MACANHAN LIMA
Resp. Técnico: SANDRA REGINA TOSELI BUENO

Protocolo: 305231 ALT. RAZÃO
Data de Protocolo: 28/10/2021
CEVS: 352590401-477-000263-1-0
Razão Social: LEANDRO VAZ DE LIMA COMERCIO DE PRODUTOS FARMACÊUTICOS
CNPJ: 24.398.192/0001-02
Endereço: Rua SÓCRATES FERNANDES DE OLIVEIRA, 53 CHÁCARA URBABA
Município: JUNDIAÍ CEP: 13201-838 UF: SP
Resp. Legal: LEANDRO VAZ DE LIMA
Resp. Técnico: LEANDRO VAZ DE LIMA Conselho Prof.: CRF No. Inscr.:74.031 UF: SP

Protocolo: 306631 (237606) ALT. RESP. LEGAL
Data de Protocolo: 02/10/2020
CEVS: 352590401-561-003946-1-0
Razão Social: PIMENTA VERDE ALIMENTOS LTDA.
CNPJ/CPF: 09.060.964/0208-00
Endereço: Avenida ANTÔNIO FREDERICO OZANAN, 6000 VILA RIO BRANCO
Município: JUNDIAÍ CEP: 13215-275 UF: SP
Alteração de Resp. Legal para: JONES MARCIANO DE SOUZA JUNIOR

Protocolo: 306808 (237035) ALT. R.LEG
Data de Protocolo: 09/12/2020
CEVS: 352590401-561-003950-1-3
19/01/2022
Razão Social: PIMENTA VERDE ALIMENTOS LTDA
CNPJ: 09.060.964/0218-73
Endereço: Avenida NOVE DE JULHO, 3333 luc 213 p jundiaí I2 ANHANGABAÚ
Município: JUNDIAÍ CEP: 13208-056 UF: SP
Alteração de Resp. Legal para: JONES MARCIANO DE SOUZA JUNIOR

Protocolo: 297894 ALT DE RESP. LEGA E RAZÃO SOCIAL
Data de Protocolo: 24/09/2021
CEVS: 352590401-851-001499-1-8
Razão Social: ROCHA & SANTOS EDUCAÇÃO INFANTIL LTDA CNPJ: 13.723.638/0001-00
Endereço: Avenida DOUTOR SEBASTIÃO MENDES SILVA, 354 ANHANGABAÚ
Município: JUNDIAÍ CEP: 13208-090 UF: SP
Alteração de Resp. Legal para: ANGELA ROCHA DOS SANTOS
Resp. Técnico: ELEN CAROLINE DOS PASSOS FELICIANO

COMUNICADO DE DEFERIMENTO REFERENTE À ALTERAÇÃO DE DADOS CADASTRAIS DO ESTABELECIMENTO ALTERAÇÃO DE RAZÃO SOCIAL

Protocolo: 305302 ALT RAZÃO
Data de Protocolo: 29/10/2021
CEVS: 352590401-864-000224-1-1
Razão Social: JRDP MEDICINA LABORATORIAL E DIAGNÓSTICOS CLÍNICOS LTDA
CNPJ: 27.637.157/0001-89
Endereço: Rua EDUARDO TOMANIK, 133 CHÁCARA URBANA
Município: JUNDIAÍ CEP: 13201-835 UF: SP
Resp. Legal: LUIZ ROBERTO DEL PORTO
Resp. Técnico: LUIZ ROBERTO DEL PORTO Conselho Prof.: CRF No. Inscr.:15034 UF: SP
Resp. Técnico: BANE CELESTINO DE OLIVEIRA Conselho Prof.: CRF No. Inscr.:67607 UF: SP

Protocolo: 305231 ALT. RAZÃO
Data de Protocolo: 28/10/2021
CEVS: 352590401-477-000263-1-0
Razão Social: LEANDRO VAZ DE LIMA COMERCIO DE PRODUTOS FARMACÊUTICOS
CNPJ: 24.398.192/0001-02
Endereço: Rua SÓCRATES FERNANDES DE OLIVEIRA, 53 CHÁCARA URBANA
Município: JUNDIAÍ CEP: 13201-838 UF: SP
Resp. Legal: LEANDRO VAZ DE LIMA
Resp. Técnico: LEANDRO VAZ DE LIMA Conselho Prof.: CRF No. Inscr.:74.031 UF: SP

Protocolo: 305718 ALT RAZÃO
Data de Protocolo: 03/11/2021
CEVS: 352590401-477-000165-1-9
Razão Social: REDE RODRIGUES DROGARIA LTDA
CNPJ: 11.286.600/0001-84
Endereço: Rua ADELINO MARTINS, 1100 JARDIM DAS TULIPAS
Município: JUNDIAÍ CEP: 13212-600 UF: SP
Resp. Legal: AIRTON ALVES RODRIGUES
Resp. Técnico: HAMILTON SIMPLICIO Conselho Prof.: CRF No. Inscr.:60.823 UF: SP
Resp. Técnico: CAMILA CARLA SANTOS CORREA Conselho Prof.: CRF No. Inscr.:79168 UF: SP

COMUNICADO DE DEFERIMENTO REFERENTE À ALTERAÇÃO DE DADOS CADASTRAIS DO ESTABELECIMENTO ALTERAÇÃO DE RESPONSABILIDADE LEGAL

Protocolo: 306631 (237606) ALT. R.LEG
Data de Protocolo: 02/10/2020
CEVS: 352590401-561-003946-1-0
Razão Social: PIMENTA VERDE ALIMENTOS LTDA.
CNPJ: 09.060.964/0208-00
Endereço: Avenida ANTÔNIO FREDERICO OZANAN, 6000 VILA RIO BRANCO
Município: JUNDIAÍ CEP: 13215-275 UF: SP
Alteração de Resp. Legal para: JONES MARCIANO DE SOUZA JUNIOR

Protocolo: 306808 (237035) ALT. R.LEG
Data de Protocolo: 09/12/2020
CEVS: 352590401-561-003950-1-3
Razão Social: PIMENTA VERDE ALIMENTOS LTDA
CNPJ: 09.060.964/0218-73
Endereço: Avenida NOVE DE JULHO, 3333 luc 213 p jundiaí I2 ANHANGABAÚ
Município: JUNDIAÍ CEP: 13208-056 UF: SP
Alteração de Resp. Legal para: JONES MARCIANO DE SOUZA JUNIOR

Protocolo: 308405 ALT. R. LEGAL
Data de Protocolo: 15/11/2021
CEVS: 352590401-861-000025-1-8
Razão Social: CENTRO MÉDICO HOSPITALAR PITANGUEIRAS LTDA
CNPJ: 51.887.917/0001-90
Endereço: Rua DAS PITANGUEIRAS, 651 ANEXO A VIANELO
Município: JUNDIAÍ CEP: 13206-716 UF: SP
Alteração de Resp. Legal para: ALINE SIQUEIRA PEREIRA SHELLHAS
Resp. Técnico: DANIELA BENTO CUNHA Conselho Prof.: CRM No. Inscr.:125.835 UF: SP

Protocolo: 306754 ALT R. LEGAL
Data de Protocolo: 06/11/2021
CEVS: 352590401-863-001268-1-0
Razão Social: UNIMED DE JUNDIAÍ COOPERATIVA DE TRABALHO MÉDICO



PROMOÇÃO DA SAÚDE

CNPJ: 56.727.134/0002-44
Endereço: Rua PALMIRA CERVI BARBARO, 91 CIDADE SANTOS DU-
MONT
Município: JUNDIAÍ CEP: 13214-370 UF: SP
Alteração de Resp. Legal para: NILTON JESUS FERNANDES

Protocolo: 306996 ALT. RESP LEGAL
Data de Protocolo: 09/11/2021
CEVS: 352590401-471-000336-1-8
Razão Social: L.N.M COMERCIAL LTDA
CNPJ: 04.997.712/0001-88
Endereço: AVENIDA PROFESSORA LEONITA FABER LADEIRA, 1225
JARDIM DO LAGO
Município: JUNDIAÍ CEP: 13203-770 UF: SP
Alteração de Resp. Legal para: LEANDRO SALMAZO

Protocolo: 307203 ALT R. LEGAL
Data de Protocolo: 11/12/2019
CEVS: 352590401-472-001410-1-1
Razão Social: DONUTS FOUR COMÉRCIO DE ALIMENTOS LTDA
CNPJ: 35.655.360/0001-06 Endereço: Avenida ANTÔNIO FREDERICO
OZANAN, 6000 QUIOSQUE
25 - 2º ANDAR VILA RIO BRANCO
Município: JUNDIAÍ CEP: 13215-275 UF: SP
Alteração de Resp. Legal para: BRUNA CAVALCANTE SENE

Protocolo: 307213 ALT. R. LEGAL
Data de Protocolo: 06/04/2021
CEVS: 352590401-561-004036-1-0
Razão Social: VNV COMERCIO E RESTAURANTE LTDA
CNPJ: 40.173.207/0001-82 Endereço: Rua BELA VISTA, 97 BELA VISTA
Município: JUNDIAÍ CEP: 13207-780 UF: SP
Alteração de Resp. Legal para: VICTOR BARBOSA TORRICELLI

Protocolo: 307332 ALT. R. LEGAL
Data de Protocolo: 07/07/2020
CEVS: 352590401-561-003945-1-3
Razão Social: PIMENTA VERDE ALIMENTOS LTDA.
CNPJ: 09.060.964/0170-94
Endereço: Avenida ANTONIO FREDERICO OZANAN, 6000 LOJA 2119
A - PISO 2 VILA RIO BRANCO
Município: JUNDIAÍ CEP: 13215-900 UF: SP
Alteração de Resp. Legal para: JONES MARCIANO DE SOUZA JUNIOR

Protocolo: 307401 ALT RESP. LEGAL
Data de Protocolo: 10/11/2021
CEVS: 352590401-472-000918-1-2
Razão Social: CINCO EMES CONVENIENCIA EIRELI -ME
CNPJ: 23.890.776/0001-20
Endereço: Rodovia DOM GABRIEL PAULINO BUENO COUTO, S/N KM
63 SALA 01 MEDEIROS
Município: JUNDIAÍ CEP: 13212-240 UF: SP
Alteração de Resp. Legal para: CLAUDIO DI BIAGIO

Protocolo: 308520 ALT R. LEGAL
Data de Protocolo: 16/11/2021
CEVS: 352590401-477-000093-1-8
Razão Social: COMPANHIA BRASILEIRA DE DISTRIBUIÇÃO
CNPJ: 47.508.411/1276-52
Endereço: Avenida UNIÃO DOS FERROVIÁRIOS, 2940 PONTE DE
CAMPINAS
Município: JUNDIAÍ CEP: 13201-160 UF: SP
Alteração de Resp. Legal para: GUILLAUME MARIE DIDIER GRAS
Resp. Técnico: LEIA MALHEIROS COSTA Conselho Prof.: CRF No. Ins-
cr.:66082 UF: SP

COMUNICADO DE DEFERIMENTO REFERENTE À LICENÇA FUN- CIONAMENTO INICIAL

Protocolo: 176717
Data de Protocolo: 02/01/2019
CEVS: 352590401-750-000058-1-9
Razão Social: CLÍNICA VETERINÁRIA LUIDGE LTDA - ME
CNPJ: 19.881.403/0001-15
Endereço: Rua TRENTON, 89 ANDAR 1 PARQUE DO COLÉGIO
Município: JUNDIAÍ CEP: 13209-160 UF: SP
Resp. Legal: MICHEL LUIDGE SECCATO ALVES
Resp. Técnico: MICHEL LUIDGE SECCATO ALVES Conselho Prof.:
CRMV No. Inscr.:26.430 UF: SP

Protocolo: 203983
Data de Protocolo: 31/03/2021

CEVS: 352590401-851-001591-1-5
Razão Social: COLEGIO EDUCAR SOUZA & MARQUES LTDA
CNPJ: 16.927.603/0001-73
Endereço: Avenida REYNALDO DE PORCARI, 370 MEDEIROS
Município: JUNDIAÍ CEP: 13212-258 UF: SP
Resp. Legal: MARCOS BENEDITO MARQUES
Resp. Técnico: ANA PAULA MOTTA MARQUES

Protocolo: 211072
Data de Protocolo: 30/03/2021
CEVS: 352590401-864-000368-1-1
Razão Social: JRDP MEDICINA LABORATORIAL E DIAGNÓSTICOS
CLÍNICOS EIRELI
CNPJ: 27.637.157/0025-56
Endereço: Rua DO ROSÁRIO, 627 sala 1 coleta laboratório CENTRO
Município: JUNDIAÍ CEP: 13201-014 UF: SP
Resp. Legal: LUIZ ROBERTO DEL PORTO
Resp. Técnico: SIMONE SILVA CUNHA Conselho Prof.: CRF No.
Inscr.:93670 UF: SP
Resp. Técnico: LUIZ ROBERTO DEL PORTO Conselho Prof.: CRF No.
Inscr.:15034 UF: SP

Protocolo: 239831
Data de Protocolo: 13/05/2021
CEVS: 352590401-851-001595-1-4
Razão Social: E V EDUCACAO INFANTIL LTDA
CNPJ: 39.317.463/0001-17
Endereço: Avenida FRANCISCO NOBRE, 263 MEDEIROS
Município: JUNDIAÍ CEP: 13212-241 UF: SP
Resp. Legal: PRISCILA PEREIRA DE CAMPOS
Resp. Técnico: PRISCILA PEREIRA DE CAMPOS

Protocolo: 255802
Data de Protocolo: 29/11/2021
CEVS: 352590401-561-004164-1-0
Razão Social: RESTAURANTE MACEDO LEAO LTDA
CNPJ: 04.369.041/0001-00
Endereço: Avenida LEONICE GUALDA NUNES, 355 JARDIM SANTA
GERTRUDES
Município: JUNDIAÍ CEP: 13205-360 UF: SP
Resp. Legal: LUKAS MACEDO LEAO

Protocolo: 288968
Data de Protocolo: 11/08/2021
CEVS: 352590401-960-000844-1-7
Razão Social: LARRY CRISTHIAN TEATTO ME
CNPJ: 27.892.913/0001-16
Endereço: Avenida FERNANDO ARENS, 428 VILA ARENS II
Município: JUNDIAÍ CEP: 13202-570 UF: SP
Resp. Legal: LARRY CRISTHIAN TEATTO

Protocolo: 292254
Data de Protocolo: 26/08/2021
CEVS: 352590401-477-000420-1-3
Razão Social: SEGNET EQUIP MEDICINA E SEGURANÇA DO
TRABALHO LTDA ME
CNPJ: 43.252.651/0001-81
Endereço: Rua MARECHAL DEODORO DA FONSECA, 977 PISO
INFERIOR CENTRO
Município: JUNDIAÍ CEP: 13201-002 UF: SP
Resp. Legal: STELA CYBELE COSTA MOREIRA

Protocolo: 293776
Data de Protocolo: 02/09/2021
CEVS: 352590401-863-002313-1-2
Razão Social: AGUINALDO DO CARMO SCARPARI
CPF: 08782910839
Endereço: Rua BENJAMIM CONSTANT, 348 CENTRO
Município: JUNDIAÍ CEP: 13201-046 UF: SP
Resp. Legal: AGUINALDO DO CARMO SCARPARI
Resp. Técnico: AGUINALDO DO CARMO SCARPARI Conselho
Prof.: CRO No. Inscr.:96.321 UF: SP

Protocolo: 294971
Data de Protocolo: 10/09/2021
CEVS: 352590401-562-000777-1-2
Razão Social: SAPORE S.A
CNPJ: 67.945.071/1994-65
Endereço: Rua GUSTAVO HENRIQUE MEERSON, 70 ANEXO
RESTAURANTE LOTEAMENTO PARQUE INDUSTRIAL
Município: JUNDIAÍ CEP: 13213-186 UF: SP
Resp. Legal: DANIEL EUGÊNIO RIVAS MENDEZ



PROMOÇÃO DA SAÚDE

Resp. Técnico: PATRICIA FERNANDA DOS SANTOS Conselho Prof.:
CRN No. Inscr.:42601 UF: SP

Protocolo: 299927

Data de Protocolo: 04/10/2021

CEVS: 352590401-863-001997-1-0

Razão Social: NEUROMUSCULAR BRASIL MEDICINA LTDA

CNPJ: 26.723.356/0001-47

Endereço: PAULINO CORADO, 20 EDIF MONTALTO SALA 105 JARDIM SANTA TERESA

Município: JUNDIAÍ CEP: 13211-413 UF: SP

Resp. Legal: JOSE DARLAN PINHEIRO DOMINGUES

Resp. Técnico: JOSE DARLAN PINHEIRO DOMINGUES Conselho Prof.: CRM No. Inscr.:170771 UF: SP

Protocolo: 301140 CNAE 8690-9/01

Data de Protocolo: 08/10/2021

CEVS: 352590401-869-000095-1-2

Razão Social: PEDRO LUIZ BRAGGIO

CNPJ: 15.140.431/0001-20

Endereço: Rua ANCHIETA, SALA 903 VILA BOAVENTURA

Município: JUNDIAÍ CEP: 13201-804 UF: SP

Resp. Legal: PEDRO LUIZ BRAGGIO

Protocolo: 301140 CNAE 8650-0/03

Data de Protocolo: 08/10/2021

CEVS: 352590401-865-000633-1-2

Razão Social: PEDRO LUIZ BRAGGIO

CNPJ: 15.140.431/0001-20

Endereço: Rua ANCHIETA, SALA 903 VILA BOAVENTURA

Município: JUNDIAÍ CEP: 13201-804 UF: SP

Resp. Legal: PEDRO LUIZ BRAGGIO

Resp. Técnico: PEDRO LUIZ BRAGGIO

Protocolo: 303177

Data de Protocolo: 20/10/2021

CEVS: 352590401-851-001611-1-0

Razão Social: SABER KIDS - ESCOLA DE EDUCAÇÃO INFANTIL LTDA

CNPJ: 23.644.041/0001-16

Endereço: Rua JOSÉ FAGGIANO JÚNIOR, 170 JARDIM TANNUS

Município: JUNDIAÍ CEP: 13212-050 UF: SP

Resp. Legal: FRANCISLEILA PIRES BARBOSA TENORIO

Resp. Técnico: VANESSA CRISTIANE DE LIMA

Protocolo: 305673

Data de Protocolo: 03/11/2021

CEVS: 352590401-869-000096-1-0

Razão Social: ESPAÇO ACOLHER TERAPIAS INTEGRATIVAS E SERVICOS LTDA

CNPJ: 43.967.073/0001-60

Endereço: Rua ANCHIETA, 204 SALA 305 VILA BOAVENTURA

Município: JUNDIAÍ CEP: 13201-804 UF: SP

Resp. Legal: CLAUDIA REGINA FERREIRA FOELKEL PATRÃO

Resp. Técnico: CLAUDIA REGINA FERREIRA FOELKEL PATRÃO Conselho Prof.: COREN No. Inscr.:519463 UF: SP

Protocolo: 305773

Data de Protocolo: 03/11/2021

CEVS: 352590401-561-004152-1-0 LANCHONETE

CEVS: 352590401-472-001558-1-0 COMÉRCIO VAREJISTA

Razão Social: NR SANTOS LTDA

CNPJ/CPF: 43.956.208/0001-91

Endereço: Rua JOSE ROBERTO BASILE BONITO, 50 Box 88,96 e 97 CENTRO

Município: JUNDIAÍ CEP: 13201-007 UF: SP

Resp. Legal: NELSON REGINALDO SANTOS

Protocolo: 307784

Data de Protocolo: 12/11/2021

CEVS: 352590401-561-004161-1-8

Razão Social: FRITOS NO CONE E LANCHONETE EIRELI

CNPJ: 37.752.668/0001-03

Endereço: Avenida ANTONIO FREDERICO OZANAN, 6000 LOJA 2452/2453 VILA RIO BRANCO

Município: JUNDIAÍ CEP: 13215-900 UF: SP

Resp. Legal: LUCIANO DE SANTANA SOUZA

Protocolo: 210972

Data de Protocolo: 15/07/2021

CEVS: 352590401-863-002258-1-9 - ESTABELECIMENTO

CEVS: 352590401-863-002281-1-7 - EQUIPAMENTO

Data de Validade: 30/11/2022

Razão Social: DIVINO BARBOSA DE MORAES

CPF: 24037079615

Endereço: Rua DOUTOR FELIPE ELIAS, 149 CIDADE LUIZA

Município: JUNDIAÍ CEP: 13214-140 UF: SP

Resp. Legal: DIVINO BARBOSA DE MORAES

Resp. Técnico: DIVINO BARBOSA DE MORAES Conselho Prof.: CRO No. Inscr.:17752 UF: SP

Protocolo: 214055

Data de Protocolo: 02/09/2021

CEVS: 352590401-865-000621-1-1

Razão Social: GENI APARECIDA PAVAM ALVES

CPF: 24888313873

Endereço: Avenida SAMUEL MARTINS, 950 VILA PROGRESSO

Município: JUNDIAÍ CEP: 13202-251 UF: SP

Resp. LEGAL: GENI APARECIDA PAVAM ALVES

Resp. Técnico: GENI APARECIDA PAVAM ALVES Conselho Prof.: CRP No. Inscr.:06/48185-3 UF: SP

Protocolo: 254760

Data de Protocolo: 12/05/2021

CEVS: 352590401-562-000740-1-2 Da

Razão Social: VITOR DA SILVA LEMES PIZZARIA

CNPJ: 36.441.481/0001-18

Endereço: Avenida SÃO JOÃO, 269 VILA JOANA

Município: JUNDIAÍ CEP: 13216-000 UF: SP

Resp. Legal: VITOR DA SILVA LEMES

Protocolo: 17.759-2/2018

Data de Protocolo: 19/06/2018

CEVS: 352590401-561-003670-1-0 CNAE 5611-2/03

CEVS: 352590401-471-000502-1-0 CNAE 4712-1/00

Razão Social: LEANDRO STRABELLO - ME

CNPJ: 01.379.554/0001-04

Endereço: Rodovia ENGENHEIRO CONSTÂNCIO CINTRA, S/N KM 71, 117 MTS JARDIM TARUMÃ

Município: JUNDIAÍ CEP: 13216-605 UF: SP

Resp. Legal: LEANDRO STRABELLO

Protocolo: 174097

Data de Protocolo: 10/11/2021

CEVS: 352590401-561-004143-1-0

Razão Social: LUIS CARLOS GONCALVES RESTAURANTE E CHOPERIA

CNPJ: 32.090.337/0001-23

Endereço: Rua DOUTOR ELOY CHAVES, 525 PONTE DE SÃO JOÃO

Município: JUNDIAÍ CEP: 13218-040 UF: SP

Resp. Legal: LUIS CARLOS GONÇALVES

Protocolo: 241450

Data de Protocolo: 04/11/2020

CEVS: 352590401-960-000826-1-9

Razão Social: MARINA SCALAMBRINO MARADEI

CNPJ: 25.148.626/0001-70

Endereço: Rua ANCHIETA, 204 SALA 210 VILA BOAVENTURA

Município: JUNDIAÍ CEP: 13201-804 UF: SP

Resp. Legal: MARINA SCALAMBRINO MARADEI

Resp. Técnico: MARINA SCALAMBRINO MARADEI Conselho Prof.: CRBM No. Inscr.:25.049 UF: SP

Protocolo: 266676

Data de Protocolo: 11/06/2021

CEVS: 352590401-561-004072-1-6

Razão Social: PRADO & MARTINS COMERCIO DE PRODUTOS NATURAIS LTDA

CNPJ: 08.062.613/0001-65

Endereço: Rua DO RETIRO, 348 VILA VIRGÍNIA

Município: JUNDIAÍ CEP: 13209-000 UF: SP

Resp. Legal: VALNIRA DA SILVA PRADO MARTINS

Protocolo: 277919

Data de Protocolo: 21/06/2021

CEVS: 352590401-521-000248-1-3

Razão Social: GEODIS LOGISTICA DO BRASIL LTDA

CNPJ: 16.897.144/0007-18

Endereço: Avenida ODILA CHAVES RODRIGUES, 1200 BLOCO B SETOR 1 PARQUE INDUSTRIAL RM

Município: JUNDIAÍ CEP: 13213-087 UF: SP

Resp. Legal: KARIN PATRÍCIA SCHONER

Resp. Técnico: DEYVID TORRES DIAS MACEDO CBO: Conselho Prof.: CRQ No. Inscr.:04164306 UF: SP



PROMOÇÃO DA SAÚDE

Protocolo: 306422
Data de Protocolo: 05/11/2021
CEVS: 352590401-561-004144-1-7
Razão Social: TAVARES KOIKE COMERCIO DE ALIMENTOS LTDA
CNPJ: 43.788.548/0001-50
Endereço: Avenida NOVE DE JULHO, 3333 QUIOSQUE PNJ07 ANHANGABAÚ
Município: JUNDIAÍ CEP: 13208-056 UF: SP
Resp. Legal: ALESSANDRO TAVARES CLEMENTE
Protocolo: 307655 NOVO EQUIPAMENTO
Data de Protocolo: 11/11/2021
CEVS: 352590401-864-000394-1-1
Razão Social: NOVA IMAGEM DIAGNOSTICO MEDICO LTDA
CNPJ: 01.522.072/0001-61
Endereço: Rua PITANGUEIRAS, 651 VIANELO
Município: JUNDIAÍ CEP: 13207-270 UF: SP
Resp. Legal: ROBERTO ALVES DOS SANTOS FILHO
Resp. Técnico: ROBERTO ALVES DOS SANTOS FILHO Conselho Prof.: CRM No. Inscr.:58086 UF: SP

Protocolo: 185991
Data de Protocolo: 30/03/2021
CEVS: 352590401-222-000016-1-9
Razão Social: CPE PLASTICOS LTDA
CNPJ: 10.756.910/0002-33
Endereço: PROFESSOR PEDRO CLARISMUNDO FORNARI, 2990 ENGORDADOURO
Município: JUNDIAÍ CEP: 13214-660 UF: SP
Resp. Legal: ANTONIO LEITE FERREIRA
Resp. Técnico: JOÃO BOSCO DE OLIVEIRA RAMOS Conselho Prof.: CRQ No. Inscr.:04353671 UF: SP

Protocolo: 2.918-5/2021-1
Data de Protocolo: 08/03/2021
CEVS: 352590401-841-000002-1-3
Razão Social: MUNICÍPIO DE JUNDIAÍ
CNPJ: 45.780.103/0001-50
Endereço: Rua MARECHAL DEODORO DA FONSECA, 836 CENTRO
Município: JUNDIAÍ CEP: 13201-002 UF: SP
Resp. Legal: TIAGO TEXERA
Resp. Técnico: DIRK GORDON VELDMAN Conselho Prof.: CRF No. Inscr.:58380 UF: SP
Resp. Técnico: FABIANA DA SILVA FISNACK Conselho Prof.: CRF No. Inscr.:52148 UF: SP

Protocolo: 235450
Data de Protocolo: 10/03/2021
CEVS: 352590401-464-000071-1-0
Razão Social: ELCA COSMETICOS LTDA
CNPJ: 01.175.381/0005-36
Endereço: Avenida ODILA CHAVES RODRIGUES, 1277 LOTE GLA 1C PARQUE INDUSTRIAL RM
Município: JUNDIAÍ CEP: 13213-087 UF: SP
Resp. Legal: CARLOS EDUARDO PRADO
Resp. Técnico: CRISTIANE DE AGUIAR THOBIAS Conselho Prof.: CRF No. Inscr.:43353 UF: SP

Protocolo: 240115
Data de Protocolo: 26/10/2020
CEVS: 352590401-471-000559-1-3
Razão Social: ELENILDA RODRIGUES DO AMARAL VIEIRA
CNPJ: 15.167.934/0001-90
Endereço: Avenida DA UVA, 1585 CASA 165 TRAV. MIGUEL ROSSI AGUA DOCE
Município: JUNDIAÍ CEP: 13213-232 UF: SP
Resp. Legal: ELENILDA RODRIGUES DO AMARAL VIEIRA]

Protocolo: 241649
Data de Protocolo: 16/07/2021
CEVS: 352590401-863-002259-1-6
Razão Social: CLINICA ODONTOLOGICA CORDEIRO'S LTDA
CNPJ: 07.589.366/0001-97
Endereço: Rua CAPITÃO CASSIANO RICARDO DE TOLEDO, 191 SALA 511 EDIF GOLD OFFICE CHÁCARA URBANA
Município: JUNDIAÍ CEP: 13201-840 UF: SP
Resp. Legal: ADRIANE GONÇALVES CORDEIRO
Resp. Técnico: ADRIANE GONÇALVES CORDEIRO Conselho Prof.: CRO No. Inscr.:73107 UF: SP

Protocolo: 252589 CNAE 8690-9/01
Data de Protocolo: 29/01/2021
CEVS: 352590401-869-000093-1-8

Razão Social: MARINA LEONEL SAVELLI
CNPJ: 31.389.801/0001-14
Endereço: Rua HILDA DEL NERO BISQUOLO, 102 SALA 1010 10º ANDAR JARDIM FLÓRIDA
Município: JUNDIAÍ CEP: 13208-703 UF: SP
Resp. Legal: MARINA LEONEL SAVELLI

Protocolo: 268674
Data de Protocolo: 13/05/2021
CEVS: 352590401-562-000744-1-1
Razão Social: FRANKLIN SILVEIRA DA SILVA
CNPJ: 41.795.414/0001-31
Endereço: Rua VISCONDE DE TAUNAY, 119 VILA ARENS II Município: JUNDIAÍ CEP: 13202-540 UF: SP
Resp. Legal: FRANKLIN SILVEIRA DA SILVA

Protocolo: 284524
Data de Protocolo: 22/07/2021
CEVS: 352590401-863-002312-1-5
Razão Social: PED GARBIM SERVICOS MEDICOS LTDA
CNPJ: 33.843.934/0001-44
Endereço: Rua MAJOR GUSTAVO ADOLFO STORCH, 125 SALA 602 VILA VIRGÍNIA
Município: JUNDIAÍ CEP: 13209-080 UF: SP
Resp. Legal: VANESSA GARBIM
Resp. Técnico: VANESSA GARBIM Conselho Prof.: CRM No. Inscr.:101.593 UF: SP

Protocolo: 287723
Data de Protocolo: 22/11/2021
CEVS: 352590401-471-000571-1-8
Razão Social: FLORES MINIMERCADO LTDA
CNPJ: 05.996.547/0001-02
Endereço: FLORINDO ZAMBON, 1767 NC CIDADE NOVA
Município: JUNDIAÍ CEP: 13219-442 UF: SP
Resp. Legal: THADEU SILVEIRA FERREIRA

Protocolo: 290832
Data de Protocolo: 30/08/2021
CEVS: 352590401-471-000566-1-8
Razão Social: ROLDAO AUTO SERVICIO COMERCIO DE ALIMENTOS S/A.
CNPJ: 05.800.256/0052-47
Endereço: Rodovia DOM GABRIEL PAULINO BUENO COUTO, 67501 DISTRITO INDUSTRIAL MEDEIROS
Município: JUNDIAÍ CEP: 13212-240 UF: SP
Resp. Legal: MARIO EDUARDO DE GOUVEIA ROLDAO

Protocolo: 293549
Data de Protocolo: 01/09/2021
CEVS: 352590401-865-000626-1-8
Razão Social: MARISTELA BITTAR CAYRES CANCELLIERI CLINICA DE PSICOLOGIA
CNPJ: 43.266.929/0001-70
Endereço: Rua CAPITÃO CASSIANO RICARDO DE TOLEDO, 191 SALA 1315 B CHÁCARA URBANA
Município: JUNDIAÍ CEP: 13201-840 UF: SP
Resp. Legal: MARISTELA B CAYRES CANCELLIERI
Resp. Técnico: MARISTELA B CAYRES CANCELLIERI Conselho Prof.: CRP No. Inscr.:06/43689-0 UF: SP

Protocolo: 299056
Data de Protocolo: 29/09/2021
CEVS: 352590401-865-000642-1-1
Razão Social: THIAGO GOMES MARQUES
CPF: 06892762654
Endereço: Rua PETRONILHA ANTUNES, 108 SALA 02 CENTRO
Município: JUNDIAÍ CEP: 13201-080 UF: SP
Resp. Legal: THIAGO GOMES MARQUES
Resp. Técnico: THIAGO GOMES MARQUES CPF: 06892762654 CBO: 251510 Conselho Prof.: CRP No. Inscr.:103129 UF: SP

Protocolo: 300855
Data de Protocolo: 07/10/2021
CEVS: 352590401-865-000636-1-4
Razão Social: AMPLIARE CONSULTORIA LTDA
CNPJ: 42.336.951/0001-86
Endereço: Rua ANCHIETA, 204 SALA 1402 VILA BOAVENTURA
Município: JUNDIAÍ CEP: 13201-804 UF: SP
Resp. Legal: PALOMA GONÇALVES SOARES
Resp. Técnico: PALOMA GONÇALVES SOARES Conselho Prof.: CRP No. Inscr.:136.122 UF: SP



PROMOÇÃO DA SAÚDE

Protocolo: 301018
Data de Protocolo: 08/10/2021
CEVS: 352590401-472-001551-1-0
Razão Social: ALESSANDRA APARECIDA CRESPIM BERNARDES EIRELI
CNPJ: 41.468.917/0002-83
Endereço: Avenida AV ANTONIO FREDERICO OZANAN, 6000 QUIOSQUE 015 PISO 01 VILA RIO BRANCO
Município: JUNDIAÍ CEP: 13215-900 UF: SP
Resp. Legal: ALESSANDRA APARECIDA CRISPIM BERNARDES

Protocolo: 304921
Data de Protocolo: 27/10/2021
CEVS: 352590401-863-002352-1-0
Razão Social: ODONTOLOGIA MINIMAMENTE INVASIVA SOCIEDADE SIMPLES
CNPJ: 33.865.181/0001-78
Endereço: Avenida NOVE DE JULHO, 3.575 SALA 710 OFFICE TOWER ANHANGABAÚ
Município: JUNDIAÍ CEP: 13208-056 UF: SP
Resp. Legal: GLECIO VAZ DE CAMPOS
Resp. Técnico: GLECIO VAZ DE CAMPOS Conselho Prof.: CRO No. Inscr.:26.359 UF: SP
Resp. Técnico: FÁTIMA MARIA TONELLO VAZ DE CAMPOS

Protocolo: 305686
Data de Protocolo: 03/11/2021
CEVS: 352590401-865-000645-1-3
Razão Social: TAMIRES DA SILVA VIEIRA
CPF: 44667952822
Endereço: Rua DOUTOR RAMIRO DE ARAÚJO FILHO, 470 SALA 04 VILA FORMOSA
Município: JUNDIAÍ CEP: 13214-300 UF: SP
Resp. Legal: TAMIRES DA SILVA VIEIRA
Resp. Técnico: TAMIRES DA SILVA VIEIRA Conselho Prof.: CREFITO No. Inscr.:252.835-F UF: SP

Protocolo: 265647
Data de Protocolo: 22/06/2021
CEVS: 352590401-851-001605-1-2
Razão Social: ESCOLA LIGIA MACHADO LTDA
CNPJ: 58.376.286/0001-94
Endereço: Rua MAJOR GUSTAVO ADOLFO STORCH, 105 VILA VIRGÍNIA
Município: JUNDIAÍ CEP: 13209-080 UF: SP
Resp. Legal: LIGIA CRISTINA MACHADO
Resp. Técnico: ISABELLA SANFINS CASCIOLI DA CUNHA

Protocolo: 266676
Data de Protocolo: 11/06/2021
CEVS: 352590401-561-004072-1-6
Razão Social: PRADO & MARTINS COMERCIO DE PRODUTOS NATURAIS LTDA
CNPJ: 08.062.613/0001-65
Endereço: Rua DO RETIRO, 348 VILA VIRGÍNIA
Município: JUNDIAÍ CEP: 13209-000 UF: SP
Resp. Legal: VALNIRA DA SILVA PRADO MARTINS

Protocolo: 286418
Data de Protocolo: 30/07/2021
CEVS: 352590401-865-000638-1-9
Razão Social: CRISTIANE MOTA DOMANICO
CPF: 27079492807
Endereço: Rua BARÃO DE TEFFÉ, 160 SALA 402 JARDIM ANA MARIA
Município: JUNDIAÍ CEP: 13208-761 UF: SP
Resp. Legal: CRISTIANE MOTA DOMANICO
Resp. Técnico: CRISTIANE MOTA DOMANICO Conselho Prof.: CRP No. Inscr.:89.703 UF: SP

Protocolo: 290685
Data de Protocolo: 13/09/2021
CEVS: 352590401-562-000774-1-0
Razão Social: CUCINARE PRO ALIMENTACAO LTDA
CNPJ: 04.596.502/0022-02
Endereço: Rodovia DOM GABRIEL PAULINO BUENO COUTO, SN KM 3,5 SETOR REFEITÓRIO MEDEIROS
Município: JUNDIAÍ CEP: 13212-240 UF: SP
Resp. Legal: CARLOS ALBERTO COSTA
Resp. Técnico: JOYCE COSTA SILVA Conselho Prof.: CRN No. Inscr.:42129 UF: SP

Protocolo: 294419

Data de Protocolo: 08/09/2021
CEVS: 352590401-863-002337-1-4 ESTABELECIMENTO
CEVS: 352590401-863-002338-1-1 EQUIPAMENTO
Razão Social: ALINE ROBERTA PEREIRA ROJAS
CNPJ: 42.955.574/0001-63
Endereço: Avenida DOUTOR PEDRO SOARES DE CAMARGO, 543 sala 31 ANHANGABAÚ
Município: JUNDIAÍ CEP: 13208-080 UF: SP
Resp. Legal: ALINE ROBERTA PEREIRA ROJAS
Resp. Técnico: ALINE ROBERTA PEREIRA ROJAS Conselho Prof.: CRO No. Inscr.:86754 UF: SP

Protocolo: 296049
Data de Protocolo: 15/09/2021
CEVS: 352590401-109-000235-1-5
Razão Social: PADARIA, EMPORIO E RESTAURANTE PAO BENTO LTDA
CNPJ: 43.092.795/0001-18
Endereço: Avenida DA UVA, 2300 SALA 02 BAIRRO DO POSTE
Município: JUNDIAÍ CEP: 13213-235 UF: SP
Resp. Legal: LEANDRO CAVALLI

Protocolo: 296147
Data de Protocolo: 16/09/2021
CEVS: 352590401-865-000639-1-6
Razão Social: ALINE APARECIDA NASCIMENTO MACEDO ACORSI
CPF: 35274877869
Endereço: Rua CAPITÃO CASSIANO RICARDO DE TOLEDO, 191 SALA 111 GOLDEN OFFICE CHÁCARA URBANA
Município: JUNDIAÍ CEP: 13201-840 UF: SP
Resp. Legal: ALINE APARECIDA NASCIMENTO MACEDO ACORSI
Resp. Técnico: ALINE APARECIDA NASCIMENTO MACEDO ACORSI Conselho Prof.: CREFITO No. Inscr.:145.022-F UF: SP

Protocolo: 297755 CNAE 8630-5/02
Data de Protocolo: 25/09/2021
CEVS: 352590401-863-002339-1-9
Razão Social: SILGAN DISPENSING SYSTEMS AND PACKAGING DO BRASIL IND DE EMBALAGENS
CNPJ: 60.760.642/0005-44
Endereço: Rodovia DOM GABRIEL PAULINO BUENO COUTO, S/N KM 3,5 DISTRITO INDUSTRIAL
Município: JUNDIAÍ CEP: 13212-240 UF: SP
Resp. Legal: REINALDO FERNANDO DA SILVA
Resp. Técnico: WALTER OSVALDO ESPINOZA SALGADO Conselho Prof.: CRM No. Inscr.:53486 UF: SP

Protocolo: 268873
Data de Protocolo: 05/05/2021
CEVS: 352590401-931-000160-1-2
Razão Social: BETAMELO FORMA ACADEMIA DE GINASTICA LTDA-ME
CNPJ: 19.482.800/0001-14
Endereço: Avenida REYNALDO DE PORCARI, 100 SALÃO 14 CHÁCARAS SAUDÁVEIS E ENCANTADORAS
Município: JUNDIAÍ CEP: 13212-321 UF: SP
Resp. Legal: ANTONIO NIVALDO MONTEIRO
Resp. Técnico: RONALDO RAMOS NOGUEIRA Conselho Prof.: CREF No. Inscr.:148947 UF: SP

Protocolo: 287115 CNAE 8630-5/02
Data de Protocolo: 13/08/2021
CEVS: 352590401-863-002291-1-3
Razão Social: CMA CLINICA MEDICA ACESSIVEL LTDA
CNPJ: 29.641.501/0001-39
Endereço: Avenida JUNDIAÍ, 429 ANEXO 431 ANHANGABAÚ
Município: JUNDIAÍ CEP: 13208-051 UF: SP
Resp. Legal: ANA PAULA SUNIGA MONTEIRO
Resp. Técnico: HANNA FOUAD SAGHIE Conselho Prof.: CRM No. Inscr.:120162 UF: SP

Protocolo: 289364
Data de Protocolo: 12/08/2021
CEVS: 352590401-865-000644-1-6
Razão Social: VERA REGINA RAMOS LOPES DE HARO CLINICA DE PSICOLOGIA
CNPJ: 42.934.805/0001-52
Endereço: Avenida DOUTOR CAVALCANTI, 916 CENTRO
Município: JUNDIAÍ CEP: 13201-003 UF: SP
Resp. Legal: VERA REGINA RAMOS LOPES DE HARO
Resp. Técnico: VERA REGINA RAMOS LOPES DE HARO Conselho Prof.: CRP No. Inscr.:125.645 UF: SP

**PROMOÇÃO DA SAÚDE**

Protocolo: 290961
Data de Protocolo: 20/08/2021
CEVS: 352590401-471-000574-1-0
Razão Social: MERCEARIA JARDINS LTDA
CNPJ: 05.688.927/0001-80
Endereço: Rua EUGÊNIO PUTTINI, 11 CASA 02 PARQUE CIDADE JARDIM II
Município: JUNDIAÍ CEP: 13203-533 UF: SP
Resp. Legal: DANILO DOURADO DA SILVA

Protocolo: 293049
Data de Protocolo: 14/10/2021
CEVS: 352590401-561-004128-1-3
Razão Social: NICOLAS MANZATTO PIZZARIA LTDA
CNPJ: 33.754.041/0001-22
Endereço: Avenida PRESBITERO MANOEL ANTÔNIO DIAS FILHO, 1757 PARQUE RESIDENCIAL JUNDIAÍ
Município: JUNDIAÍ CEP: 13212-461 UF: SP
Resp. Legal: NICOLAS MANZATTO

Protocolo: 298282
Data de Protocolo: 27/09/2021
CEVS: 352590401-561-004146-1-1
Razão Social: BOI CARECA CERVEJAS ESPECIAIS LTDA
CNPJ: 43.660.351/0001-31
Endereço: Rua LUIZ SUTTI, 57 COMÉRCIO ITINERANTE (BEER TRUCK) VILA AGOSTINHO ZAMBOM
Município: JUNDIAÍ CEP: 13215-050 UF: SP
Resp. Legal: FABIO LUIZ BIANO

Protocolo: 307655 NOVO EQUIPAMENTO
Data de Protocolo: 11/11/2021
CEVS: 352590401-864-000394-1-1
Razão Social: NOVA IMAGEM DIAGNOSTICO MEDICO LTDA
CNPJ: 01.522.072/0001-61
Endereço: Rua PITANGUEIRAS, 651 VIANELO
Município: JUNDIAÍ CEP: 13207-270 UF: SP
Resp. Legal: ROBERTO ALVES DOS SANTOS FILHO
Resp. Técnico: ROBERTO ALVES DOS SANTOS FILHO Conselho
Prof.: CRM No. Inscr.:58086 UF: SP

COMUNICADO DE DEFERIMENTO REFERENTE À RENOVAÇÃO DE LICENÇA FUNCIONAMENTO

Protocolo: 292272
Data de Protocolo: 26/08/2021
CEVS: 352590401-201-000003-1-0
Razão Social: WHITE MARTINS GASES INDUSTRIAIS LTDA.
CNPJ: 35.820.448/0103-60
Endereço: Rodovia DOM GABRIEL PAULINO BUENO COUTO, 500 ME-DEIROS
Município: JUNDIAÍ CEP: 13212-240 UF: SP
Resp. Legal: JOSE LUCIANO CIAFFONI
Resp. Técnico: GUILHERME MAIA DE OLIVEIRA Conselho Prof.: CRQ No. Inscr.:04262855 UF:SP

Protocolo: 297384
Data de Protocolo: 20/10/2021
CEVS: 352590401-562-000556-1-1
Razão Social: SAPORE S/A.
CNPJ: 67.945.071/1278-04
Endereço: Rodovia DOM GABRIEL PAULINO BUENO COUTO, S/N KM 65,5 PARTE RESTAURANTE MEDEIROS
Município: JUNDIAÍ CEP: 13212-240 UF: SP
Resp. Legal: DANIEL EUGÊNIO RIVAS MENDEZ
Resp. Técnico: PATRICIA FERNANDA DOS SANTOS Conselho Prof.: CRN No. Inscr.:42601 UF:SP

Protocolo: 297461
Data de Protocolo: 08/11/2021
CEVS: 352590401-561-003143-1-5
Razão Social: AMISTÁ COMÉRCIO DE REFEIÇÕES LTDA - ME CNPJ: 04.547.379/0001-05
Endereço: Rua ERNESTO DIEDERICHSEN, 103 C VILA ARGOS NOVA
Município: JUNDIAÍ CEP: 13201-540 UF: SP
Resp. Legal: BERNADETE DE LOURDES CERATTI

Protocolo: 298345
Data de Protocolo: 08/11/2021
CEVS: 352590401-561-003482-1-0
Razão Social: NATURA DE JUNDIAÍ BAR E LANCHONETE LTDA.
CNPJ: 58.595.661/0001-97

Endereço: R SILVA JARDIM, 183 VIANELO
Município: JUNDIAÍ CEP: 13207-210 UF: SP
Resp. Legal: JOSÉ DORIVAL ALEXANDRE

Protocolo: 298944
Data de Protocolo: 29/09/2021
CEVS: 352590401-561-003222-1-0
Razão Social: CNEG CAFETERIA LTDA
CNPJ: 31.806.826/0001-76
Endereço: Rua SÓCRATES FERNANDES DE OLIVEIRA, 70 TÉRREO CHÁCARA URBANA
Município: JUNDIAÍ CEP: 13201-838 UF: SP
Resp. Legal: MARCOS LUIZ ALVES DOS REIS

Protocolo: 299328
Data de Protocolo: 30/09/2021
CEVS: 352590401-561-002845-1-3
Razão Social: MMF PRIME COMERCIO DE ALIMENTOS LTDA - ME
CNPJ: 27.541.775/0001-20
Endereço: Avenida ANTÔNIO FREDERICO OZANAN, 6000 salão SUC N 2469 2º Piso VILA RIO BRANCO
Município: JUNDIAÍ CEP: 13215-276 UF: SP
Resp. Legal: PERSIO SHIMABUKURO

Protocolo: 299331
Data de Protocolo: 09/11/2021
CEVS: 352590401-561-001892-1-9
Razão Social: MPPF COMERCIO DE ALIMENTOS EIRELI ME
CNPJ: 19.959.389/0001-25
Endereço: AV NOVE DE JULHO, 3333 LOJA 220 ANHANGABAU Município: JUNDIAÍ CEP: 13208-056 UF: SP
Resp. Legal: MARCEL PATRICK ALVES SHIMABUKURO

Protocolo: 299754
Data de Protocolo: 04/10/2021
CEVS: 352590401-561-000329-1-3
Razão Social: JONAS SANTOS BAR ME
CNPJ: 54.035.530/0002-85
Endereço: R. BARÃO DE TEFFÉ, 503 ANHANGABAU
Município: JUNDIAÍ CEP: 13208-760 UF: SP
Resp. Legal: JONAS SANTOS

Protocolo: 299856
Data de Protocolo: 04/10/2021
CEVS: 352590401-863-001246-1-3
Razão Social: DANIELLA ROSANO GREGORINI
CPF: 25129220811 Endereço: Rua CAPITÃO CASSIANO RICARDO DE TOLEDO, 191 SL 115 CHÁCARA URBANA
Município: JUNDIAÍ CEP: 13201-840 UF: SP
Resp. Legal: DANIELLA ROSANO GREGORINI
Resp. Técnico: DANIELLA ROSANO GREGORINI Conselho Prof.: CRM No. Inscr.:102045 UF:SP

Protocolo: 300081
Data de Protocolo: 05/10/2021
CEVS: 352590401-863-000904-1-7 - ESTABELECIMENTO
CEVS: 352590401-863-000905-1-4 - EQUIPAMENTO
CEVS: 352590401-863-000907-1-9 - EQUIPAMENTO
Razão Social: SHIGUIHARA E DEL PRA LTDA ME
CNPJ: 24.332.096/0001-53
Endereço: Rua FRANCISCO MORATO, 260 VILA VIANELO
Município: JUNDIAÍ CEP: 13207-250 UF: SP
Resp. Legal: ROGERIO RODRIGUES DEL PRA
Resp. Técnico: ROGERIO RODRIGUES DEL PRA Conselho Prof.: CRO No. Inscr.:48.833 UF:SP
Resp. Técnico: SILVANA MIE SHIGUIHARA Conselho Prof.: CRO No. Inscr.:58.186 UF:SP

Protocolo: 300168
Data de Protocolo: 05/10/2021
CEVS: 352590401-471-000308-1-3
Razão Social: SIMONE MARIA TERTULIANO ME
CNPJ: 19.602.681/0001-96
Endereço: RUA ADELINO MARTINS, 303 JARDIM DAS TULIPAS Município: JUNDIAÍ CEP: 13212-600 UF: SP
Resp. Legal: SIMONE MARIA TERTULIANO

Protocolo: 300447
Data de Protocolo: 06/10/2021
CEVS: 352590401-562-000492-1-2
Razão Social: REY ASSADOS E REFEIÇÕES LTDA ME
CNPJ: 27.755.670/0001-74

**PROMOÇÃO DA SAÚDE**

Endereço: Avenida REYNALDO DE PORCARI, 2300 CASA 02 JARDIM TEREZA CRISTINA
Município: JUNDIAÍ CEP: 13212-439 UF: SP
Resp. Legal: SIDNEY ARANHA

Protocolo: 300690

Data de Protocolo: 07/10/2021

CEVS: 352590401-561-003130-1-7

Razão Social: H.R.T. PELOGIA - EPP

CNPJ: 05.232.492/0001-64

Endereço: Avenida PREFEITO LUÍS LATORRE, 4300 VILA DAS HOR-TÊNCIAS

Município: JUNDIAÍ CEP: 13209-430 UF: SP

Resp. Legal: HUGO RAFAEL THOMAZELLI PELOGIA

Protocolo: 301016

Data de Protocolo: 08/10/2021

CEVS: 352590401-561-003434-1-2

Razão Social: IRMÃOS LUQUIM LTDA. ME

CNPJ: 62.527.924/0001-06

Endereço: Rua ITIRAPINA, 1088 CIDADE LUIZA

Município: JUNDIAÍ CEP: 13214-101 UF: SP

Resp. Legal: JOSE LUQUIM FILHO

Protocolo: 301175

Data de Protocolo: 08/10/2021

CEVS: 352590401-471-000450-1-2

Data de Validade: 10/11/2022

Razão Social: BOTELHO & BELTRAMI LTDA.

CNPJ: 00.496.603/0001-26

Endereço: Rua PEDRO RAVANHANI, 300 JARDIM SÃO CAMILO NOVO

Município: JUNDIAÍ CEP: 13216-430 UF: SP

Resp. Legal: LUIZ FERNANDO BELTRAMI

Protocolo: 301439

Data de Protocolo: 13/10/2021

CEVS: 352590401-471-000480-1-1

Razão Social: ANTONIO LUIZ BOA DE LUCENA JUNDIAÍ

CNPJ: 67.480.848/0001-36

Endereço: Rua MANOEL JOSÉ DE CARVALHO, 138 JARDIM SANTA GERTRUDES

Município: JUNDIAÍ CEP: 13205-020 UF: SP

Resp. Legal: ANTONIO LUIZ BOA DE LUCENA

Protocolo: 301440

Data de Protocolo: 13/10/2021

CEVS: 352590401-471-000479-1-0

Razão Social: MARIA TEREZA FERREIRA LUCENA - MINIMERCADO

CNPJ: 07.299.667/0001-86

Endereço: Rua SEBASTIÃO DE SOUZA, 117 JARDIM SANTA GER-TRUDES

Município: JUNDIAÍ CEP: 13205-230 UF: SP

Resp. Legal: MARIA TEREZA FERREIRA DE LUCENA

Protocolo: 294109

Data de Protocolo: 03/09/2021

CEVS: 352590401-863-001521-1-0

Razão Social: OM SERVICOS MEDICOS EIRELI

CNPJ: 03.751.801/0001-87

Endereço: Rua EUCLIDES DA CUNHA, 266 SALA 1 VILA GOTARDO

Município: JUNDIAÍ CEP: 13201-833 UF: SP

Resp. Legal: EDGAR ANTONIO TOSTA MARTINEZ

Resp. Técnico: EDGAR ANTONIO TOSTA MARTINEZ Conselho Prof.: CRM No. Inscr.:84368 UF:SP

Protocolo: 294453

Data de Protocolo: 08/09/2021

CEVS: 352590401-863-001163-1-9

Razão Social: MARTINS FLORENZANO SERVIÇOS MÉDICOS S/S LTDA

CNPJ: 19.044.343/0002-67

Endereço: Rua LUIZ SCAVONE, 76 JARDIM ANA MARIA

Município: JUNDIAÍ CEP: 13208-790 UF: SP

Resp. Legal: MARCELO JOSE FLORENZANO

Resp. Técnico: MARCELO JOSE FLORENZANO Conselho Prof.: CRM No. Inscr.:74946 UF:SP

Protocolo: 294795

Data de Protocolo: 09/09/2021

CEVS: 352590401-109-000101-1-1

Razão Social: GRANI AMICI INDUSTRIA E COMERIO DE ALIMENTOS S.A.

CNPJ: 11.827.577/0001-98

Endereço: DOUTOR WADY BADRA, 565 JARDIM DAS TULIPAS

Município: JUNDIAÍ CEP: 13212-790 UF: SP

Resp. Legal: GRAZIELA PASTRO LUCHINI

Resp. Técnico: GRAZIELA PASTRO LUCHINI Conselho Prof.: CRQ No.

Inscr.:04362429 UF:SP

Protocolo: 295790

Data de Protocolo: 15/09/2021

CEVS: 352590401-863-000234-1-8

Razão Social: CEMO CENTRO DE MEDICINA OCUPACIONAL S/S LTDA

CNPJ: 50.034.297/0001-84

Endereço: Rua FRANCISCO MORATO, 226 VIANELO

Município: JUNDIAÍ CEP: 13207-250 UF: SP

Resp. Legal: WAGNER CHAMIS VENDRAMINI

Resp. Técnico: WAGNER CHAMIS VENDRAMINI Conselho Prof.: CRM No. Inscr.:26.376 UF:SP

Protocolo: 295952

Data de Protocolo: 15/09/2021

CEVS: 352590401-863-002322-1-1

Razão Social: CLINICA NOVA CASA S/S

CNPJ: 43.427.408/0001-57

Endereço: Rua EDUARDO TOMANIK, 900 SALA 34 CHÁCARA URBA-NA

Município: JUNDIAÍ CEP: 13209-090 UF: SP

Resp. Legal: RODRIGO GREGORIO BRANDÃO

Resp. Técnico: RODRIGO GREGORIO BRANDÃO Conselho Prof.: CRM No. Inscr.:120.775 UF:SP

Protocolo: 300709

Data de Protocolo: 16/11/2021

CEVS: 352590401-561-000565-1-0

Razão Social: BRUNHOLI & BRUNHOLI RESTAURANTE LTDA EPP

CNPJ: 10.259.444/0001-08

Endereço: AV. ANTONIO SEGRE, 892 LOJA 2 PONTE DE CAMPINAS

Município: JUNDIAÍ CEP: 13201-145 UF: SP

Resp. Legal: VICTOR BRUNHOLI

Protocolo: 300712

Data de Protocolo: 16/11/2021

CEVS: 352590401-562-000230-1-9

Razão Social: V. T. BRUNHOLI REFEIÇÕES LTDA ME

CNPJ: 13.498.529/0001-29

Endereço: RUA JOSÉ AMATO, 100 SALA 8 VILA MUNICIPAL Município:

JUNDIAÍ CEP: 13201-141 UF: SP

Resp. Legal: VICTOR BRUNHOLI

Protocolo: 301443

Data de Protocolo: 13/10/2021

CEVS: 352590401-561-000366-1-7

Razão Social: ADRIANA DA CRUZ FRIGO -LANCHONETE

CNPJ: 09.072.470/0001-35

Endereço: RUA SANTA MARIA, 292 PONTE SÃO JOÃO

Município: JUNDIAÍ CEP: 13218-500 UF: SP

Resp. Legal: ADRIANA DA CRUZ FRIGO

Protocolo: 301444

Data de Protocolo: 13/10/2021

CEVS: 352590401-471-000483-1-3

Razão Social: CIRILA CARDOSO DE SOUZA

CNPJ: 04.348.874/0001-95

Endereço: Rua ANTÔNIO TACILDO VION, 517 JARDIM SANTA GER-TRUDES

Município: JUNDIAÍ CEP: 13205-190 UF: SP

Resp. Legal: CIRILA CARDOSO DE SOUZA

Protocolo: 301620

Data de Protocolo: 13/10/2021

CEVS: 352590401-863-001039-1-8

Razão Social: IMMUNI ASSISTENCIA MEDICA ESPECIALIZADA S/S

CNPJ: 05.826.258/0001-65

Endereço: Rua CAPITÃO CASSIANO RICARDO DE TOLEDO, 191 SA-LAS 308 E 309 CHÁCARA URBANA

Município: JUNDIAÍ CEP: 13201-840 UF: SP

Resp. Legal: FLAVIA SERVANTES MUNHOZ

Resp. Técnico: FLAVIA SERVANTES MUNHOZ Conselho Prof.: CRM No. Inscr.:105.796 UF:SP

Resp. Técnico: ERICA CRISTINA PARLATTO SPADRIZANI Conselho Prof.: COREN No. Inscr.:000.284.096 UF:SP

**PROMOÇÃO DA SAÚDE**

Protocolo: 301651
Data de Protocolo: 13/10/2021
CEVS: 352590401-472-001104-1-8
Razão Social: M&D IMPORTSTORE ARTIGOS IMPORTADOS LTDA
CNPJ: 22.649.220/0001-83
Endereço: Rua EDUARDO TOMANIK, 900 LOJAS 13/20 CHÁCARA UR-
BANA
Município: JUNDIAÍ CEP: 13209-090 UF: SP
Resp. Legal: MÁRCIA ZIMIANI

Protocolo: 302352
Data de Protocolo: 18/10/2021
CEVS: 352590401-863-001178-1-1
Razão Social: ADRIANO NOGUEIRA ALEIXO
CPF: 10800858824
Endereço: Avenida AMADEU RIBEIRO, 253 SALA 2 ANHANGABAÚ Mu-
nicipio: JUNDIAÍ CEP: 13208-060 UF: SP
Resp. Legal: ADRIANO NOGUEIRA ALEIXO
Resp. Técnico: ADRIANO NOGUEIRA ALEIXO Conselho Prof.: CRM
No. Inscr.:58388 UF:SP

Protocolo: 302775
Data de Protocolo: 19/10/2021
CEVS: 352590401-561-003872-1-5
Razão Social: P.D.F. JUNDIAÍ RESTAURANTE LTDA
CNPJ: 37.299.636/0001-96
Endereço: Rua DO RETIRO, 2156 TÉRREO VILA DAS HORTÊNCIAS
Município: JUNDIAÍ CEP: 13209-355 UF: SP
Resp. Legal: RAFAEL VITOLA PITOLI

Protocolo: 303515
Data de Protocolo: 21/10/2021
CEVS: 352590401-561-003793-1-0
Razão Social: MERCADINHO S.J.V LTDA - ME
CNPJ: 16.661.002/0001-61
Endereço: Avenida PRESBITERO MANOEL ANTÔNIO DIAS FILHO,
407 PARQUE RESIDENCIAL JUNDIAÍ
Município: JUNDIAÍ CEP: 13212-461 UF: SP
Resp. Legal: MARIA SONIA VIEIRA

Protocolo: 304315
Data de Protocolo: 25/10/2021
CEVS: 352590401-864-000246-1-9
Razão Social: COLSAN ASSOCIAÇÃO BENEFICENTE DE COLETA DE
SANGUE
CNPJ: 61.047.007/0035-00
Endereço: Rua ANCHIETA, 586 VILA BOAVENTURA
Município: JUNDIAÍ CEP: 13201-804 UF: SP
Resp. Legal: AFONSO JOSÉ PEREIRA CORTEZ
Resp. Técnico: REGINA YOKO AOKI Conselho Prof.: CRM No. Inscr.:55068 UF:SP
Resp. Técnico: JOÃO AUGUSTO FERNANDES GONÇALVES Conselho
Prof.: CRM No. Inscr.:63.151 UF:SP

Protocolo: 304788
Data de Protocolo: 27/10/2021
CEVS: 352590401-463-000079-1-9
Razão Social: HORTIFRUTI KANESHI LTDA.
CNPJ: 11.819.449/0001-00
Endereço: AVENIDA PAULO BENASSI, 215 BOX 54 E 55 TORRES DE
SÃO JOSE
Município: JUNDIAÍ CEP: 13214-175 UF: SP
Resp. Legal: LUCIANO KANESHI

Protocolo: 304959
Data de Protocolo: 28/10/2021
CEVS: 352590401-863-000699-1-4 ESTABELECIMENTO
CEVS: 352590401-863-000700-1-7 EQUIPAMENTO
Razão Social: ALESSANDRA ELISA STRINGUETO BACOCCHINA CPF:
21532634846
Endereço: Rua SÍLVIO ROMERO, 213 VILA LIBERDADE
Município: JUNDIAÍ CEP: 13215-160 UF: SP
Resp. Legal: ALESSANDRA ELISA STRINGUETO BACOCCHINA
Resp. Técnico: ALESSANDRA ELISA STRINGUETO BACOCCHINA Con-
selho Prof.: CRO No. Inscr.:79.112 UF:SP

Protocolo: 305335
Data de Protocolo: 29/10/2021
CEVS: 352590401-463-000272-1-9 COM. ATACADISTA
CEVS: 352590401-105-000012-1-0 FABRICAÇÃO
Razão Social: LEITERIA DELICARI INDÚSTRIA E COMÉRCIO LTDA.
CNPJ: 15.432.378/0001-31
Endereço: Rua ANTONIO OVIDIO RODRIGUES, 1453 LOTEAMENTO

PARQUE INDUSTRIAL
Município: JUNDIAÍ CEP: 13213-180 UF: SP
Resp. Legal: CRAIG WILLIAN BELL

Protocolo: 305411
Data de Protocolo: 29/10/2021
CEVS: 352590401-561-003414-1-0 Da
Razão Social: FELIPE AUGUSTO PINSINATO COLUCCI EIRELI ME
CNPJ: 28.932.728/0001-70 Endereço: Avenida HUMBERTO CERESER,
2650 CAXAMBU
Município: JUNDIAÍ CEP: 13218-711 UF: SP
Resp. Legal: FELIPE AUGUSTO PINSINATO COLUCCI

Protocolo: 306088
Data de Protocolo: 04/11/2021
CEVS: 352590401-865-000318-1-0
Razão Social: NÚCLEO CLÍNICO DE PSICOLOGIA E ANÁLISE DO
COMPORTAMENTO LTDA
CNPJ: 30.313.543/0001-20
Endereço: Avenida AMADEU RIBEIRO, 253 SALA 7 ANHANGABAÚ
Município: JUNDIAÍ CEP: 13208-060 UF: SP
Resp. Legal: MARCOS ANTONIO CONGÍLIO MARTINS JUNIOR
Resp. Técnico: MARCOS ANTONIO CONGÍLIO MARTINS JUNIOR
Conselho Prof.: CRP No. Inscr.:77260 UF:SP

Protocolo: 306120
Data de Protocolo: 04/11/2021
CEVS: 352590401-561-001461-1-0
Razão Social: BK BRASIL OPERAÇÃO E ASSESSORIA A RESTAU-
RANTE S. A.
CNPJ: 13.574.594/0066-31
Endereço: AVENIDA NOVE DE JULHO, 3333 LOJA 201A/201B ANHAN-
GABAÚ
Município: JUNDIAÍ CEP: 13208-056 UF: SP
Resp. Legal: IURI DE ARAUJO MIRANDA

Protocolo: 306518
Data de Protocolo: 05/11/2021
CEVS: 352590401-561-002747-1-2
Razão Social: EL CAMINO FOODS S/A
CNPJ: 10.291.637/0028-58
Endereço: Avenida NOVE DE JULHO, 3333 P 21 L 106 ANHANGABAÚ
Município: JUNDIAÍ CEP: 13208-056 UF: SP
Resp. Legal: ELI EDDY ABADA

Protocolo: 306646
Data de Protocolo: 08/11/2021
CEVS: 352590401-561-003946-1-0
Razão Social: PIMENTA VERDE ALIMENTOS LTDA.
CNPJ: 09.060.964/0208-00
Endereço: Avenida ANTÔNIO FREDERICO OZANAN, 6000 VILA RIO
BRANCO
Município: JUNDIAÍ CEP: 13215-275 UF: SP
Resp. Legal: JONES MARCIANO DE SOUZA JUNIOR

Protocolo: 306826
Data de Protocolo: 08/11/2021
CEVS: 352590401-561-003950-1-3
Razão Social: PIMENTA VERDE ALIMENTOS LTDA
CNPJ: 09.060.964/0218-73 Endereço: Avenida NOVE DE JULHO, 3333
luc 213 p jundiaí I2 ANHANGABAÚ
Município: JUNDIAÍ
CEP: 13208-056 UF: SP
Resp. Legal: JONES MARCIANO DE SOUZA JUNIOR

Protocolo: 306914
Data de Protocolo: 09/11/2021
CEVS: 352590401-863-001448-1-9
Razão Social: RICETTO SERVIÇOS MÉDICOS EIRELI
CNPJ: 10.265.971/0001-17
Endereço: Rua CAPITÃO CASSIANO RICARDO DE TOLEDO, 191
SALA 810 GOLD OFFICE CHÁCARA URBANA
Município: JUNDIAÍ CEP: 13201-840 UF: SP
Resp. Legal: MARIANA CASTELUCCI RICETTO GUERRA
Resp. Técnico: MARIANA CASTELUCCI RICETTO GUERRA Conse-
lho Prof.: CRM No. Inscr.:121.053 UF:SP

Protocolo: 307363
Data de Protocolo: 10/11/2021
CEVS: 352590401-463-000098-1-4
Razão Social: AVEC JUNDIAI DISTRIBUIDORA DE PRODUTOS ALI-
MENTICIOS EIRELI



PROMOÇÃO DA SAÚDE

CNPJ: 04.495.771/0001-58
Endereço: AV. DR. WADY BADRA, 270 ENGORDAOURO
Município: JUNDIAÍ CEP: 13212-390 UF: SP
Resp. Legal: ELISEU FERNANDO CASIMIRO

Protocolo: 307402
Data de Protocolo: 10/11/2021
CEVS: 352590401-561-003557-1-2
Razão Social: LANCHONETE E PASTELARIA CASANOSTRA LTDA
CNPJ: 74.384.280/0001-15
Endereço: Avenida MARGINAL NORTE DA VIA ANHANGUERA, KM 59 LOJA 01 BAIRRO MOISÉS
Município: JUNDIAÍ CEP: 13209-610 UF: SP
Resp. Legal: CICERO RODRIGUES DA SILVA

Protocolo: 307802
Data de Protocolo: 11/11/2021
CEVS: 352590401-863-000133-1-5
Razão Social: ARLETE DE FRANÇA LOPES BOUÇAS
CPF: 17786854800
Endereço: Rua PETRONILHA ANTUNES, 137 CENTRO
Município: JUNDIAÍ CEP: 13201-080 UF: SP
Resp. Legal: ARLETE DE FRANÇA LOPES BOUÇAS
Resp. Técnico: ARLETE DE FRANÇA LOPES BOUÇAS Conselho Prof.:
CRM No. Inscr.:86836 UF: SP

Protocolo: 307830
Data de Protocolo: 11/11/2021
CEVS: 352590401-561-003519-1-1
Razão Social: ESQUINA DO LANCHE EM JUNDIAÍ LTDA.
CNPJ: 00.267.950/0001-87
Endereço: Rua BARÃO DE JUNDIAÍ, 491 CENTRO
Município: JUNDIAÍ CEP: 13201-010 UF: SP
Resp. Legal: JOSÉ GERALDO PEREIRA

Protocolo: 307845
Data de Protocolo: 11/11/2021
CEVS: 352590401-472-001410-1-1
Razão Social: DONUTS FOUR COMÉRCIO DE ALIMENTOS LTDA
CNPJ: 35.655.360/0001-06
Endereço: Avenida ANTÔNIO FREDERICO OZANAN, 6000 QUIOSQUE 25 - 2º ANDAR VILA RIO BRANCO
Município: JUNDIAÍ CEP: 13215-275 UF: SP
Resp. Legal: BRUNA CAVALCANTE SENE

Protocolo: 267386
Data de Protocolo: 27/04/2021
CEVS: 352590401-863-001317-1-7 ESTABELECIMENTO
CEVS: 352590401-863-001318-1-4 EQUIPAMENTO
Razão Social: FIT CLÍNICA ODONTOLÓGICA LTDA
CNPJ: 28.868.612/0001-10
Endereço: Rua VIGÁRIO JOÃO JOSÉ RODRIGUES, 694 8º ANDAR SALA 83 EDIF ACMCJ CENTRO
Município: JUNDIAÍ CEP: 13201-001 UF: SP
Resp. Legal: ALEXANDRE LUIS FILOCOMO
Resp. Técnico: TATIANA CRISTINA TOZZATTI Conselho Prof.: CRO No. Inscr.:85.318 UF: SP
Resp. Técnico: ALEXANDRE LUIS FILOCOMO Conselho Prof.:
CRO No. Inscr.:85.264 UF: SP

Protocolo: 285014
Data de Protocolo: 01/09/2021
CEVS: 352590401-464-000012-1-0
Razão Social: MAESTRAL COMERCIAL IMPORTADORA E EXPORTADORA EIRELI
CNPJ: 11.670.333/0001-44
Endereço: Avenida ANTONIO FREDERICO OZANAM, 11000 GALPÃO B3 DISTRITO INDUSTRIAL
Município: JUNDIAÍ CEP: 13213-030 UF: SP
Resp. Legal: ALBERTO GEBARA NETO
Resp. Técnico: RUI GONÇALVES VICENTE Conselho Prof.: CRQ No. Inscr.:04231603 UF: SP

Protocolo: 285607
Data de Protocolo: 27/07/2021
CEVS: 352590401-477-000131-1-0
Data de Validade: 09/11/2022
Razão Social: RAIA DROGASIL S/A - FILIAL 282
CNPJ: 61.585.865/0821-07
Endereço: Rua CORONEL LEME DA FONSECA, 450 CENTRO Município: JUNDIAÍ CEP: 13201-031 UF: SP
Resp. Legal: MARCILIO D'AMICO POUSSADA

Resp. Técnico: GUILHERME FERNANDES
Conselho Prof.: CRF No. Inscr.:84443 UF: SP

Protocolo: 289925
Data de Protocolo: 01/09/2021
CEVS: 352590401-863-001155-1-7
Razão Social: HOSPITAL DIA OFTALMOLÓGICO LTDA- EPP
CNPJ: 07.242.292/0005-41
Endereço: Rua ANCHIETA, 204 SALAS 203, 204 E 205 VILA BOAVENTURA
Município: JUNDIAÍ CEP: 13201-804 UF: SP
Resp. Legal: ANDRÉ VAZ
Resp. Técnico: MARCUS CASARIN COMEGNO Conselho Prof.:
CRM No. Inscr.:70628 UF: SP

Protocolo: 292595
Data de Protocolo: 27/08/2021
CEVS: 352590401-562-000638-1-9
Razão Social: SODEXO DO BRASIL COMERCIAL S.A.
CNPJ: 49.930.514/1144-91
Endereço: Avenida AUGUSTA ZORZI BARADEL, 700 TIJUCO PRETO
Município: JUNDIAÍ CEP: 13205-710 UF: SP
Resp. Legal: MOISES DA CUNHA MOUTA
Resp. Técnico: DANIELE CAROLINA PINHEIRO Conselho Prof.: CRN No. Inscr.:30658 UF: SP

Protocolo: 292853
Data de Protocolo: 21/10/2021
CEVS: 352590401-863-001585-1-8
Razão Social: COMPALEAD ELETRÔNICA DO BRASIL INDÚSTRIA E COMÉRCIO LTDA
CNPJ: 10.142.624/0001-05
Endereço: Rua KANEBO, 175 DISTRITO INDUSTRIAL
Município: JUNDIAÍ CEP: 13213-090 UF: SP
Resp. Legal: SHAWLEE CHARLES CHAO
Resp. Técnico: ANDRE DI GUIMARÃES Conselho Prof.: CRM No. Inscr.:111185 UF: SP

Protocolo: 293792
Data de Protocolo: 13/10/2021
CEVS: 352590401-562-000363-1-5
Razão Social: SODEXO DO BRASIL COMERCIAL S.A.
CNPJ: 49.930.514/1933-40
Endereço: RUA CAMINHO DE GOIAS, 100 GALPÃO B1/B14 AN FOX JARDIM SÃO BENTO
Município: JUNDIAÍ CEP: 13214-870 UF: SP
Resp. Legal: MOISES DA CUNHA MOUTA
Resp. Técnico: MARIANA MENDES LIMA Conselho Prof.: CRN No. Inscr.:48780 UF: SP

Protocolo: 296509
Data de Protocolo: 04/10/2021
CEVS: 352590401-477-000059-1-6
Razão Social: DROGARIA DROGAMEDIC LTDA ME
CNPJ: 12.330.501/0001-15
Endereço: Rua MONSENHOR VENERANDO NALINI, 33 JARDIM ITÁLIA
Município: JUNDIAÍ CEP: 13219-790 UF: SP
Resp. Legal: JAQUELINE PERES RUSSO
Resp. Técnico: JAQUELINE PERES RUSSO
Conselho Prof.: CRF No. Inscr.:49825 UF: SP
Resp. Técnico: ELENIR APARECIDA ONOFRE LINO Conselho Prof.:
CRF No. Inscr.:64686 UF: SP

Protocolo: 298052
Data de Protocolo: 24/09/2021
CEVS: 352590401-851-001474-1-9
Razão Social: ESCOLA DE EDUCAÇÃO INFANTIL MEU PRIMEIRO PASSO EIRELI
CNPJ: 19.250.649/0001-99
Endereço: Avenida PREFEITO JOSÉ DE CASTRO MARCONDES, 532 VILA FORMOSA
Município: JUNDIAÍ CEP: 13214-296 UF: SP
Resp. Legal: ROSANA LOURENÇONI MOREIRA
Resp. Técnico: RUBIANE ELVIRA DE LIMA SILVEIRA

Protocolo: 298416
Data de Protocolo: 27/09/2021
CEVS: 352590401-865-000640-1-7
Razão Social: ANDREA GHIGGI
CPF: 15086645875
Endereço: Rua OLÍVIO BOA, 659 PARQUE DA REPRESA



PROMOÇÃO DA SAÚDE

Município: JUNDIAÍ CEP: 13214-550 UF: SP
Resp. Legal: ANDREA GHIGGI
Resp. Técnico: ANDREA GHIGGI Conselho Prof.: CRP No. Inscr.:102098
UF: SP

Protocolo: 298576
Data de Protocolo: 28/09/2021
CEVS: 352590401-851-001546-1-0
Razão Social: ESCOLA DE EDUCAÇÃO INFANTIL CASINHA KIDS LTDA - ME
CNPJ: 20.908.787/0001-00
Endereço: Rua ADELINO MARTINS, 1591 JARDIM DAS TULIPAS
Município: JUNDIAÍ CEP: 13212-600 UF: SP
Resp. Legal: LILIANE KAREN BUENO
Resp. Técnico: LILIANE KAREN BUENO

Protocolo: 303074
Data de Protocolo: 19/10/2021
CEVS: 352590401-561-002257-1-1
Razão Social: FAMIGLIA MILAMONTI PIZZARIA E ESFIRRARIA LTDA EPP
CNPJ: 11.846.538/0001-38
Endereço: RUA FLORINDO ZAMBOM, 1651 CIDADE NOVA
Município: JUNDIAÍ CEP: 13219-380 UF: SP
Resp. Legal: LUIS FERNANDO CHAIM MILAMONTI

Protocolo: 303189
Data de Protocolo: 20/10/2021
CEVS: 352590401-493-000451-1-0
Razão Social: ATTILIN TRANSPORTADORA LTDA EPP
CNPJ: 19.105.745/0001-43
Endereço: AVENIDA DA UVA, 111 CASA 17 - SALA 2 ENGORDADOURO
Município: JUNDIAÍ CEP: 13213-235 UF: SP
Resp. Legal: NELSON APARECIDO DULIANEL

Protocolo: 303203
Data de Protocolo: 20/10/2021
CEVS: 352590401-493-000433-1-1
Razão Social: SCARDULI TRANSPORTADORA LTDA - EPP CNPJ/CPF: 28.570.670/0001-62
Endereço: Avenida DAS INDÚSTRIAS, S/N SALA 9 KM 65700 DISTRI-TO INDUSTRIAL
Município: JUNDIAÍ CEP: 13213-100 UF: SP
Resp. Legal: RODOLFO DULIANEL

Protocolo: 304298
Data de Protocolo: 25/10/2021 CEVS: 352590401-864-000162-1-7
Razão Social: COLSAN ASSOCIAÇÃO BENEFICENTE DE COLETA DE SANGUE
CNPJ: 61.047.007/0018-00
Endereço: Rua SIRACURA, S / Nº JARDIM MESSINA
Município: JUNDIAÍ CEP: 13201-305 UF: SP
Resp. Legal: AFONSO JOSÉ PEREIRA CORTEZ
Resp. Técnico: REGINA YOKO AOKI Conselho Prof.: CRM No. Inscr.:55068 UF: SP
Resp. Técnico: JOÃO AUGUSTO FERNANDES GONÇALVES Conselho Prof.: CRM No. Inscr.:63.151 UF: SP
Resp. Técnico: KAREN CRISTINA TAKADA Conselho Prof.: CRM No. Inscr.:82.980 UF: SP

Protocolo: 304409
Data de Protocolo: 26/10/2021
CEVS: 352590401-864-000151-1-3
Razão Social: COLSAN ASSOCIAÇÃO BENEFICENTE DE COLETA DE SANGUE
CNPJ: 61.047.007/0020-16
Endereço: Rua PITANGUEIRAS, 651 VIANELO
Município: JUNDIAÍ CEP: 13207-270 UF: SP
Resp. Legal: AFONSO JOSÉ PEREIRA CORTEZ
Resp. Técnico: KAREN CRISTINA TAKADA Conselho Prof.: CRM No. Inscr.:82.980 UF: SP
Resp. Técnico: JOÃO AUGUSTO FERNANDES GONÇALVES Conselho Prof.: CRM No. Inscr.:63.151 UF: SP

Protocolo: 304506
Data de Protocolo: 26/10/2021
CEVS: 352590401-561-003032-1-6
Razão Social: SERVIÇO SOCIAL DO COMÉRCIO - SESC - ADMINIS-TRAÇÃO REGIONAL

CNPJ: 03.667.884/0044-60
Endereço: AV. ANTONIO FREDERICO OZANAN, 6600 JD. BOTANICO
Município: JUNDIAÍ CEP: 13214-206 UF: SP
Resp. Legal: CELINA KUNIE TAMASHIRO

Protocolo: 304934
Data de Protocolo: 27/10/2021
CEVS: 352590401-863-000557-1-9
Data de Validade: 10/11/2022
Razão Social: SERVIÇO SOCIAL DO COMÉRCIO - SESC - ADMINIS-TRAÇÃO REGIONAL
CNPJ: 03.667.884/0044-60 Endereço: Avenida ANTÔNIO FREDERICO OZANAN, 6600 JARDIM BOTÂNICO
Município: JUNDIAÍ CEP: 13214-206 UF: SP
Resp. Legal: CELINA KUNIE TAMASHIRO
Resp. Técnico: JULIANA ZICHEL BRANDT Conselho Prof.: CRM No. Inscr.:108.036 UF: SP

Protocolo: 304989 (214859)
Data de Protocolo: 28/10/2021
CEVS: 352590401-931-000135-1-0
Razão Social: G. ROVERI CROSS TRAINING
CNPJ: 36.189.953/0001-97
Endereço: Rua DANIEL DA SILVA, 24 FAZENDA GRANDE
Município: JUNDIAÍ CEP: 13212-409 UF: SP
Resp. Legal: GUILHERME ROVERI
Resp. Técnico: GUILHERME ROVERI Conselho Prof.: CREF No. Inscr.:130.077-G UF: SP

Protocolo: 305662
Data de Protocolo: 03/11/2021
CEVS: 352590401-562-000289-1-6
Razão Social: JOSE APARECIDO DORO EPP
CNPJ: 15.835.468/0001-73
Endereço: AVENIDA DOUTOR ODIL CAMPOS SAES, 217 JARDIM SÃO BENTO
Município: JUNDIAÍ CEP: 13202-475 UF: SP
Resp. Legal: VALTER GUSTAVO MUSSOLINI COLEPICOLO

Protocolo: 306337
Data de Protocolo: 05/11/2021
CEVS: 352590401-865-000085-1-6
Razão Social: CLÁUDIA BARSANELLI COSTA
CPF: 17883799851
Endereço: Rua DO RETIRO, 444 sala 41 VILA VIRGÍNIA
Município: JUNDIAÍ CEP: 13209-000 UF: SP
Resp. Legal: CLÁUDIA BARSANELLI COSTA
Resp. Técnico: CLÁUDIA BARSANELLI COSTA Conselho Prof.: CRFA No. Inscr.:16181 UF: SP

Protocolo: 288918
Data de Protocolo: 11/08/2021
CEVS: 352590401-851-001490-1-2
Razão Social: ESCOLA DE EDUCAÇÃO INFANTIL MM LTDA ME CNPJ: 10.794.959/0001-08
Endereço: Rua JOSÉ ALVES DA CUNHA LIMA, 328 VILA NOVA ESPER-RIA
Município: JUNDIAÍ CEP: 13211-050 UF: SP
Resp. Legal: MÁRCIA MARGARETH GOMES LIMA
Resp. Técnico: MÁRCIA MARGARETH GOMES LIMA

Protocolo: 297936
Data de Protocolo: 24/09/2021
CEVS: 352590401-851-001564-1-8
Razão Social: ESCOLA DE EDUCAÇÃO INFANTIL CASINHA KIDS SANTA GIOVANA LTDA- ME
CNPJ: 23.816.063/0001-16
Endereço: Avenida ROSICLAIR TORRES BATISTA, 811 JARDIM DAS TULIPAS
Município: JUNDIAÍ CEP: 13212-610 UF: SP
Resp. Legal: MARCOS FRANCISCO SOFIATTI
Resp. Técnico: ALINE CRISTINA BUENO SOFIATTI

Protocolo: 300686
Data de Protocolo: 07/10/2021
CEVS: 352590401-863-001599-1-3
Razão Social: FERRARI E PIEROBÃO CLÍNICA MÉDICA LTDA
CNPJ: 28.491.304/0001-18
Endereço: Rua CLÓVIS DE SÁ E BENEVIDES, 125 CHÁCARA URBA-NA
Município: JUNDIAÍ CEP: 13209-100 UF: SP
Resp. Legal: BRUNO DE BARROS FERRARI



PROMOÇÃO DA SAÚDE

Resp. Técnico: BRUNO DE BARROS FERRARI Conselho Prof.: CRM
No. Inscr.:161851 UF: SP

Protocolo: 304716
Data de Protocolo: 27/10/2021
CEVS: 352590401-472-000966-1-0
Razão Social: R. PARIS SORVETES E PALETAS EIRELI - EPP
CNPJ: 26.743.182/0001-84
Endereço: Avenida ANTONIO FREDERICO OZANAN, 6000 QUIOSQUE
3 PISO 1 VILA RIO BRANCO
Município: JUNDIAÍ CEP: 13215-900 UF: SP
Resp. Legal: FERNANDO MANSOTTI

Protocolo: 304793
Data de Protocolo: 27/10/2021
CEVS: 352590401-561-003864-1-3
Razão Social: FELIPE MARCEL CENSI REFEIÇÕES ME
CNPJ: 17.310.875/0001-92
Endereço: Rua ENGENHEIRO MONLEVADE, 515 CENTRO
Município: JUNDIAÍ CEP: 13201-064 UF: SP
Resp. Legal: FELIPE MARCEL CENSI

Protocolo: 12.699-9/2021
Data de Protocolo: 18/10/2021
CEVS: 352590401-872-000004-1-8
Razão Social: MUNICÍPIO DE JUNDIAÍ
CNPJ/CPF: 45.780.103/0001-50
Endereço: Rua DOUTOR RAMIRO DE ARAÚJO FILHO, 234 VILA FOR-
MOSA
Município: JUNDIAÍ CEP: 13214-300 UF: SP
Resp. Legal: TIAGO TEXERA
Resp. Técnico: ANDRÉ LUIZ ESAÚ DOS SANTOS Conselho Prof.: CRM
No. Inscr.:151017 UF: SP
Resp. Técnico: MARIELA BESSE Conselho Prof.: CREFITO No. Inscr.:
8405-TO UF: SP

Protocolo: 246416
Data de Protocolo: 09/12/2020
CEVS: 352590401-477-000297-1-8
Razão Social: NOVA PALHARES & COSTA ÓTICA JUNDIAÍ LTDA
CNPJ: 29.329.407/0002-20
Endereço: Rua CORONEL LEME DA FONSECA, 54 CENTRO
Município: JUNDIAÍ CEP: 13201-031 UF: SP
Resp. Legal: LUIZ CARLOS PALHARES
Resp. Técnico: LUIZ CARLOS PALHARES Conselho Prof.: N/A No. Inscr.:
260.928 UF: SP

Protocolo: 249667 CNAE 5620-1/01
Data de Protocolo: 24/11/2021
CEVS: 352590401-562-000629-1-0
Razão Social: GR SERVIÇOS E ALIMENTAÇÃO LTDA
CNPJ: 02.905.110/1029-82
Endereço: Avenida ODILA CHAVES RODRIGUES, 1277 THERA PARK
LOTE GLA1C - QUADRA PARQUE INDUSTRIAL RM
Município: JUNDIAÍ CEP: 13213-087 UF: SP
Resp. Legal: EDUARDO SOARES VIEIRA BARRETO
Resp. Técnico: JAQUELINE FONTEBASSO SERONE Conselho Prof.:
CRN No. Inscr.:33544 UF: SP

Protocolo: 250756
Data de Protocolo: 29/11/2021
CEVS: 352590401-865-000126-1-0
Razão Social: STRAUSS DROVETTO FISIOTERAPIA S/S LTDA.ME
CNPJ: 24.626.465/0001-10
Endereço: Rua PAULINO CORADO, 20 SL 108 JARDIM SANTA TERE-
SA
Município: JUNDIAÍ CEP: 13211-413 UF: SP
Resp. Legal: CARLOS HENRIQUE DROVETTO JUNIOR
Resp. Técnico: CARLOS HENRIQUE DROVETTO JUNIOR Conselho
Prof.: CREFITO No. Inscr.:41348 UF: SP
Resp. Técnico: ERICA BARRACHO STRAUSS Conselho Prof.: CREFI-
TO No. Inscr.:32524 UF: SP

Protocolo: 279751
Data de Protocolo: 29/06/2021
CEVS: 352590401-863-000527-1-0 – ESTABELECIMENTO
CEVS: 352590401-863-000528-1-7 – EQUIPAMENTO
Razão Social: PAULO FERNANDO DE ABREU OLIVEIRA
CPF: 08645306689
Endereço: Rua IRMA TRALDI, 434 CIDADE SANTOS DUMONT
Município: JUNDIAÍ CEP: 13214-360 UF: SP
Resp. Legal: PAULO FERNANDO DE ABREU OLIVEIRA

Resp. Técnico: PAULO FERNANDO DE ABREU OLIVEIRA Conselho
Prof.: CRO No. Inscr.:100.141 UF: SP

Protocolo: 291318
Data de Protocolo: 02/09/2021
CEVS: 352590401-863-001962-1-5
Razão Social: HÉSTIA SERVIÇOS EM SAÚDE LTDA
CNPJ: 37.888.848/0001-09
Endereço: Rua DO RETIRO, 1688 JARDIM PARIS
Município: JUNDIAÍ CEP: 13209-201 UF: SP
Resp. Legal: HELENA GAVROS PALANDRI
Resp. Técnico: HELENA GAVROS PALANDRI Conselho Prof.: CRM No.
Inscr.:36.089 UF: SP
Resp. Técnico: EDUARDO PALANDRI Conselho Prof.: CRM No. Inscr.:
41.399 UF: SP

Protocolo: 296344
Data de Protocolo: 18/09/2021
CEVS: 352590401-477-000292-1-1
Razão Social: LMR DROGARIA EIRELI -EPP
CNPJ: 29.107.945/0001-99
Endereço: Avenida CLEMENTE ROSA, 33 VILA MARINGÁ
Município: JUNDIAÍ CEP: 13210-000 UF: SP
Resp. Legal: LUIZA MARIA RODRIGUES
Resp. Técnico: SIMONI JUVENCIO Conselho Prof.: CRF No. Inscr.:
82230 UF: SP
Resp. Técnico: YAGO FELIX MENDES Conselho Prof.: CRF No. Inscr.:
98492 UF: SP

Protocolo: 298776
Data de Protocolo: 26/11/2021
CEVS: 352590401-864-000108-1-2
Razão Social: TANNOUS E CLEMENTINO CLINICA DE DIAGNOSTICO
SS - EPP
CNPJ: 01.283.486/0002-66
Endereço: Avenida NOVE DE JULHO, 3575 SALA 1315 ANHANGABAÚ
Município: JUNDIAÍ CEP: 13208-056 UF: SP
Resp. Legal: CLAUDIO CESAR DA CRUZ CLEMENTINO
Resp. Técnico: CLAUDIO CESAR DA CRUZ CLEMENTINO Conselho
Prof.: CRM No. Inscr.:47.700 UF: SP

Protocolo: 301513
Data de Protocolo: 13/10/2021
CEVS: 352590401-562-000507-1-7
Razão Social: L'ALLEGRO RESTAURANTE LTDA
CNPJ: 60.785.995/0026-23
Endereço: Rua WILHELM WINTER, 300 LOTE GL Q1A DISTRITO IN-
DUSTRIAL
Município: JUNDIAÍ CEP: 13213-000 UF: SP
Resp. Legal: DOUGLAS STRUFALDI CAETANO
Resp. Técnico: PRISCILA MARIA BATISTA DE MORAES PAES Conse-
lho Prof.: CRN No. Inscr.:19218 UF: SP
Protocolo: 302263 CNAE 8630-5/06
Data de Protocolo: 18/10/2021
CEVS: 352590401-863-001974-1-6
Razão Social: N & A LIANÇA MÉDICA SIMPLES PURA
CNPJ: 10.762.769/0001-09
Endereço: Rua CAMPOS SALLES, 464 VILA BOAVENTURA
Município: JUNDIAÍ CEP: 13201-814 UF: SP
Resp. Legal: ANDREI ROBERTO DA SILVA
Resp. Técnico: ANDREI ROBERTO DA SILVA Conselho Prof.: CRM No.
Inscr.:127546 UF: SP

Protocolo: 302992
Data de Protocolo: 19/10/2021
CEVS: 352590401-863-000241-1-2 - ESTABELECIMENTO
CEVS: 352590401-863-000242-1-0 - EQUIPAMENTO
Razão Social: LUIZ EDUARDO BLUMER SALOTTI
CPF: 30818703806
Endereço: Rua FORTUNATO MORI, 518 VIANELO
Município: JUNDIAÍ CEP: 13207-150 UF: SP
Resp. Legal: LUIZ EDUARDO BLUMER SALOTTI
Resp. Técnico: LUIZ EDUARDO BLUMER SALOTTI Conselho Prof.:
CRO No. Inscr.:85.641 UF: SP

Protocolo: 303156
Data de Protocolo: 25/11/2021
CEVS: 352590401-863-001694-1-2
Razão Social: POCHET DO BRASIL INDÚSTRIA E COMÉRCIO LTDA
CNPJ: 03.841.700/0004-40
Endereço: Avenida ODILA CHAVES RODRIGUES, 1377 PARQUE IN-
DUSTRIAL RM



PROMOÇÃO DA SAÚDE

Município: JUNDIAÍ CEP: 13213-087 UF: SP
Resp. Legal: KLEBER ROMUALDO DA SILVA
Resp. Técnico: CAIO MARCELO TALLONI FERRARI Conselho Prof.:
CRM No. Inscr.:72493 UF: SP

Protocolo: 303319
Data de Protocolo: 20/10/2021
CEVS: 352590401-561-002498-1-5
Razão Social: SPORTZN BURGR ALIMENTAÇÃO LTDA EPP
CNPJ: 24.681.821/0001-07
Endereço: Rua DANTE BELLODI, 100 JARDIM ERMIDA II
Município: JUNDIAÍ CEP: 13212-200 UF: SP
Resp. Legal: GUILHERME BRUZON

Protocolo: 303547
Data de Protocolo: 21/10/2021
CEVS: 352590401-561-003252-1-0
Razão Social: W P DOS SANTOS LANCHONETE
CNPJ: 31.528.906/0001-07
Endereço: Rodovia PRESIDENTE TANCREDO DE ALMEIDA NEVES,
KM 54 SALA LMPP JARDIM SANTA GERTRUDES
Município: JUNDIAÍ CEP: 13205-005 UF: SP
Resp. LEGAL: WILLIAM PEREIRA DOS SANTOS

Protocolo: 304513
Data de Protocolo: 26/10/2021
CEVS: 352590401-863-001950-1-4
Razão Social: NURIA MARIA BORDERA MARGALEF
CPF: 15175347802
Endereço: Rua PROFESSOR GIÁCOMO ITRIA, 126 SALA 02 ANHAN-
GABAU Município: JUNDIAÍ CEP: 13208-070 UF: SP
Resp. Legal: NURIA MARIA BORDERA MARGALEF
Resp. Técnico: NURIA MARIA BORDERA MARGALEF Conselho Prof.:
CRM No. Inscr.:91.065 UF: SP

Protocolo: 307309
Data de Protocolo: 25/11/2021
CEVS: 352590401-851-001443-1-2
Razão Social: CASA DA CRIANÇA NOSSA SENHORA DO DESTERRO
CNPJ: 50.981.687/0001-61
Endereço: Praça PEDRO II, 32 CENTRO
Município: JUNDIAÍ CEP: 13201-041 UF: SP
Resp. Legal: ALCINDA PRIMON
Resp. Técnico: JUCILENE WOJCZAK HERNANDES

Protocolo: 307740
Data de Protocolo: 21/10/2021
CEVS: 352590401-472-000912-1-9
Razão Social: ICE MARAVILHA LTDA - ME
CNPJ: 23.798.574/0001-52
Endereço: Praça GETÚLIO VARGAS, 41 VILA PROGRESSO
Município: JUNDIAÍ CEP: 13202-259 UF: SP
Resp. Legal: LIGIA KESPEERS

Protocolo: 307843
Data de Protocolo: 11/11/2021
CEVS: 352590401-863-000641-1-4 ESTABELECIMENTO
CEVS: 352590401-863-000642-1-1 EQUIPAMENTO
Razão Social: ELISE EMI NAKAI
CPF: 13663603890 Endereço: Rua VINTE E TRÊS DE MAIO, 790 SALA
22B VILA VIANELO
Município: JUNDIAÍ CEP: 13207-070 UF: SP
Resp. Legal: ELISE EMI NAKAI
Resp. Técnico: ELISE EMI NAKAI Conselho Prof.: CRO No. Inscr.:41.681
UF: SP

Protocolo: 308069
Data de Protocolo: 12/11/2021
CEVS: 352590401-472-001281-1-2 CNAE 4729-6/99
CEVS: 352590401-477-000347-1-1 CNAE 4773-3/00
Razão Social: IGUASPORT LTDA
CNPJ: 02.314.041/0037-99
Endereço: Avenida NOVE DE JULHO, 1500 LOJA 10 VILA VIRGÍNIA
Município: JUNDIAÍ CEP: 13209-011 UF: SP
Resp. Legal: NUNO GONÇALO SOUSA VIEIRA

Protocolo: 308758
Data de Protocolo: 17/11/2021
CEVS: 352590401-863-001716-1-1
Razão Social: CLÍNICA MÉDICA CARLETI BIASIN LTDA
CNPJ: 33.949.049/0001-44
Endereço: Rua EDUARDO TOMANIK, 900 CHÁCARA URBANA

Município: JUNDIAÍ CEP: 13209-090 UF: SP
Resp. Legal: PAULA CARLETI BIASIN
Resp. Técnico: PAULA CARLETI BIASIN Conselho Prof.: CRM No.
Inscr.:136.051 UF: SP

Protocolo: 309185
Data de Protocolo: 18/11/2021
CEVS: 352590401-863-001764-1-9
Razão Social: GINECARE SERVIÇOS MÉDICOS LTDA
CNPJ: 12.891.019/0001-54
Endereço: Rua HILDA DEL NERO BISQUOLO, 102 sala 912 JARDIM
FLÓRIDA
Município: JUNDIAÍ CEP: 13208-703 UF: SP
Resp. Legal: DANIELLY SCARANELLO NUNES SANTANA
Resp. Técnico: DANIELLY SCARANELLO NUNES SANTANA Conselho
Prof.: CRM No. Inscr.:225250 UF: SP

Protocolo: 309584
Data de Protocolo: 22/11/2021
CEVS: 352590401-561-001236-1-7
Razão Social: SUTTI & SUTTI COMÉRCIO DE ALIMENTOS E BEBIDAS
LTDA EPP
CNPJ: 09.256.236/0001-68
Endereço: AVENIDA ANTÔNIO FREDERICO OZANAN, 6000 LOJA 2111
PVMTO 2 VILA RIO BRANCO
Município: JUNDIAÍ CEP: 13215-276 UF: SP
Resp. Legal: TIAGO HENRIQUE PRADO LEONI

Protocolo: 309585
Data de Protocolo: 22/11/2021
CEVS: 352590401-561-001415-1-8
Razão Social: SUTTI RESTAURANTE ITALIANO LTDA - ME
CNPJ: 15.599.901/0001-19
Endereço: AV. NOVE DE JULHO, 3333 LOJA 210 ANHANGABAU Muni-
cípio: JUNDIAÍ CEP: 13208-056 UF: SP
Resp. Legal: ERAZE SUTTI

Protocolo: 309671 PADARIA
Data de Protocolo: 22/11/2021
CEVS: 352590401-472-001121-1-9 - PADARIA
CEVS: 352590401-561-003875-1-7 - RESTAURANTE
Razão Social: PANIFICADORA ESQUINA DO SABOR LTDA - EPP
CNPJ: 26.706.860/0001-39
Endereço: Rua BOM JESUS DE PIRAPORA, 1570 ANEXO 1598 VILA
LOUREIRO
Município: JUNDIAÍ CEP: 13206-480 UF: SP
Resp. Legal: KEILA BUFOLLO GOBO

Protocolo: 309804
Data de Protocolo: 23/11/2021
CEVS: 352590401-864-000150-1-6
Razão Social: COLSAN ASSOCIAÇÃO BENEFICIENTE DE COLETA
DE SANGUE
CNPJ: 61.047.007/0019-82
Endereço: Rua SÃO VICENTE DE PAULO, 223 CENTRO
Município: JUNDIAÍ CEP: 13201-625 UF: SP
Resp. Legal: AFONSO JOSÉ PEREIRA CORTEZ
Resp. Técnico: JOÃO AUGUSTO FERNANDES GONÇALVES
Conselho Prof.: CRM No. Inscr.:63.151 UF: SP
Resp. Técnico: KAREN CRISTINA TAKADA Conselho Prof.: CRM No.
Inscr.:82.980 UF: SP

Protocolo: 310789
Data de Protocolo: 25/11/2021
CEVS: 352590401-864-000261-1-5
Razão Social: COLSAN - ASSOCIAÇÃO BENEFICIENTE DE COLETA
DE SANGUE
CNPJ: 61.047.007/0027-92
Endereço: Rua CAMPOS SALLES, 371 VILA BOAVENTURA
Município: JUNDIAÍ CEP: 13201-814 UF: SP
Resp. Legal: AFONSO JOSÉ PEREIRA CORTEZ
Resp. Técnico: KAREN CRISTINA TAKADA Conselho Prof.: CRM No.
Inscr.:82.980 UF: SP
Resp. Técnico: REGINA YOKO AOKI Conselho Prof.: CRM No. Inscr.:55068 UF: SP

Protocolo: 310799
Data de Protocolo: 25/11/2021
CEVS: 352590401-864-000121-1-4
Razão Social: COLSAN ASSOCIAÇÃO BENEFICIENTE DE COLETA
DE SANGUE
CNPJ: 61.047.007/0002-34
Endereço: Rua QUINZE DE NOVEMBRO, 1848 VILA MUNICIPAL



PROMOÇÃO DA SAÚDE

Município: JUNDIÁ CEP: 13201-305 UF: SP
Resp. Legal: AFONSO JOSÉ PEREIRA CORTEZ
Resp. Técnico: JOÃO AUGUSTO FERNANDES GONÇALVES Conselho Prof.: CRM No. Inscr.:63.151 UF: SP
Resp. Técnico: KAREN CRISTINA TAKADA Conselho Prof.: CRM No. Inscr.:82.980 UF: SP

Protocolo: 309031
Data de Protocolo: 18/11/2021
CEVS: 352590401-493-000431-1-7
Razão Social: J. CIRINEU TRANSPORTES - ME
CNPJ: 11.945.867/0001-36
Endereço: Rua NESTOR CHAGAS, 95 JARDIM DAS TULIPAS
Município: JUNDIÁ CEP: 13212-720 UF: SP
Resp. Legal: JEFFERSON CIRINEU

Protocolo: 246390
Data de Protocolo: 09/12/2020
CEVS: 352590401-477-000078-1-1
Razão Social: MARCELO MENZEN EPP.
CNPJ: 04.032.856/0001-08
Endereço: Avenida ANTONIO SEGRE, 80 VILA MUNICIPAL
Município: JUNDIÁ CEP: 13201-840 UF: SP
Resp. Legal: MARCELO MENZEN
Resp. Técnico: MARCELO MENZEN Conselho Prof.: CRF No. Inscr.:72634 UF: SP

Protocolo: 273198
Data de Protocolo: 27/05/2021
CEVS: 352590401-864-000269-1-3
Razão Social: NATISOL DIAGNOSTICOS LTDA
CNPJ: 30.385.624/0001-35
Endereço: Avenida NOVE DE JULHO, 3405 SALA 615 ANHANGABAÚ
Município: JUNDIÁ CEP: 13208-056 UF: SP
Resp. Legal: SOLANGE IGNACIO DA SILVA SANTOS
Resp. Técnico: KARINE DARCIE Conselho Prof.: CRBM No. Inscr.:12469 UF: SP

Protocolo: 278793
Data de Protocolo: 24/06/2021
CEVS: 352590401-206-000007-1-0 FAB. DE COSMÉTICOS
CEVS: 352590401-206-000006-1-2 FAB. SABÕES E DET.
Razão Social: DIVERSEY BRASIL INDÚSTRIA QUÍMICA LTDA
CNPJ: 03.049.181/0012-91
Endereço: Avenida ODILA CHAVES RODRIGUES, 1277 GALPÃO 01 PARQUE INDUSTRIAL RM
Município: JUNDIÁ CEP: 13213-087 UF: SP
Resp. Legal: MARCO ALESSANDRO MADI DE GODOY
Resp. Técnico: CARLA DE ALMEIDA PASSOS Conselho Prof.: CRQ No. Inscr.:04251094 UF: SP

Protocolo: 283776
Data de Protocolo: 07/10/2021
CEVS: 352590401-477-000094-1-5
Razão Social: OFTALL ÓCULOS BRASIL LTDA - ME
CNPJ: 08.995.228/0001-70
Endereço: Rua DO ROSÁRIO, 82 CENTRO
Município: JUNDIÁ CEP: 13201-001 UF: SP
Resp. Legal: ALESSANDRO MOSCAL CHECCHINATO
Resp. Técnico: FABRICIO MOSCAL CHECCHINATO Conselho Prof.: N/A No. Inscr.:35.4294 UF: SP

Protocolo: 285033
Data de Protocolo: 01/09/2021
CEVS: 352590401-466-000002-1-3 COM EQUIP SAÚDE
CEVS: 352590401-201-000002-1-3 FAB. GASES INDUST
Razão Social: MESSER GASES LTDA
CNPJ: 60.619.202/0039-10
Endereço: RODOVIA DOM GABRIEL PAULINO BUENO COUTO, S/N JAPI
Município: JUNDIÁ CEP: 13212-240 UF: SP
Resp. Legal: MARIO LUIZ VILLELA DE ANDRADE JUNIOR
Resp. Técnico: EVELIN JOICE DA SILVA FIORANTI Conselho Prof.: CRF No. Inscr.:53091 UF: SP

Protocolo: 287840
Data de Protocolo: 17/11/2021
CEVS: 352590401-851-001498-1-0
Razão Social: PINDUCA EDUCAÇÃO INFANTIL PRÉ-ESCOLAR LTDA - ME
CNPJ: 01.256.537/0001-80
Endereço: Rua JOSÉ CANTERUCCI, 45 VILA MUNICIPAL

Município: JUNDIÁ CEP: 13201-320 UF: SP
Resp. Legal: MARILENE APARECIDA GALBIERI NARDO
Resp. Técnico: MARILENE APARECIDA GALBIERI NARDO

Protocolo: 288013
Data de Protocolo: 06/08/2021
CEVS: 352590401-477-000144-1-9
Razão Social: SILPHION PHARMACIA DE MANIPULAÇÃO LTDA - ME
CNPJ: 72.717.911/0001-45
Endereço: Rua RANGEL PESTANA, 482 CENTRO
Município: JUNDIÁ CEP: 13201-000 UF: SP
Resp. Legal: SUZI MAURA BARDI MATAI
Resp. Técnico: SUZI MAURA BARDI MATAI Conselho Prof.: CRF No. Inscr.:09846 UF: SP

Protocolo: 290084
Data de Protocolo: 01/09/2021
CEVS: 352590401-521-000227-1-3
Razão Social: MODERN TRANSPORTE AÉREO DE CARGA S.A.
CNPJ: 03.887.831/0003-87
Endereço: Avenida PREFEITO LUIS LATORRE, 9450 CONDOMÍNIO - GALPÕES 16 E 17 VILA DAS HORTÊNCIAS
Município: JUNDIÁ CEP: 13209-430 UF: SP
Resp. Legal: JOICE BIGLIAZI DOUTEL FERREIRA
Resp. Técnico: MARIA FERNANDA NOVAES Conselho Prof.: CRF No. Inscr.:24091 UF: SP

Protocolo: 290101
Data de Protocolo: 05/10/2021
CEVS: 352590401-864-000016-1-9
Razão Social: LABORATÓRIO DE PATOLOGIA CLÍNICA BIOLÓGICO LTDA
CNPJ: 51.865.434/0001-95
Endereço: Rua ZACARIAS DE GOES, 535 CENTRO
Município: JUNDIÁ CEP: 13201-800 UF: SP
Resp. Legal: ALCIONE MOYA APRILANTE
Resp. Técnico: ALCIONE MOYA APRILANTE Conselho Prof.: CRM No. Inscr.:16.294 UF: SP
Resp. Técnico: BIANCA CHIESA BIGARDI Conselho Prof.: CRBM No. Inscr.:24003 UF: SP
Resp. Técnico: CHRISTIANI APARECIDA VIEIRA SCATENA TEIXEIRA Conselho Prof.: CRF No. Inscr.:14183-7 UF: SP
Resp. Técnico: LÍGIA ROMITTO BORGES DE MIRANDA Conselho Prof.: CRBM No. Inscr.:18762 UF: SP

Protocolo: 291948 REN. CNAE 8640-2/02
Data de Protocolo: 26/08/2021
CEVS: 352590401-864-000223-1-4
Razão Social: FLEURY S/A
CNPJ: 60.840.055/0099-45
Endereço: Avenida COLETTA FERRAZ DE CASTRO, 445 JARDIM PAULISTA I
Município: JUNDIÁ CEP: 13208-280 UF: SP
Resp. Legal: CLAUDIO ALMEIDA PRADO
Resp. Técnico: PEDRO CORAZZA MENEGHETTI Conselho Prof.: CRM No. Inscr.:036017 UF: SP
Resp. Técnico: ÉRICA LUCIANA DE PAULA FURLAN Conselho Prof.: CRM No. Inscr.:107868 UF: SP
Protocolo: 291948 REN. CNAE 8640-2/07
Data de Protocolo: 26/08/2021
CEVS: 352590401-864-000237-1-0
Razão Social: FLEURY S/A
CNPJ: 60.840.055/0099-45
Endereço: Avenida COLETTA FERRAZ DE CASTRO, 445 JARDIM PAULISTA I
Município: JUNDIÁ CEP: 13208-280 UF: SP
Resp. Legal: CLAUDIO ALMEIDA PRADO
Resp. Técnico: PEDRO CORAZZA MENEGHETTI Conselho Prof.: CRM No. Inscr.:036017 UF: SP

Protocolo: 295071
Data de Protocolo: 10/09/2021
CEVS: 352590401-864-000140-1-0
Razão Social: ICON DIAGNOSTICO MEDICO POR IMAGEM LTDA.
CNPJ: 59.004.739/0010-05
Endereço: Avenida ANTÔNIO SEGRE, 321 JARDIM BRASIL
Município: JUNDIÁ CEP: 13201-843 UF: SP
Resp. Legal: ARTUR AVANCINI SUZAN
Resp. Técnico: ARTUR AVANCINI SUZAN Conselho Prof.: CRM No. Inscr.:53509 UF: SP

Protocolo: 297714



PROMOÇÃO DA SAÚDE

Data de Protocolo: 23/09/2021
CEVS: 352590401-851-001473-1-1
Razão Social: SISTEMA DE EDUCAÇÃO INFANTIL PEQUENO APREN-
DIZ LTDA
CNPJ: 14.034.435/0001-61
Endereço: Rua VISCONDE DE TAUNAY, 191 VILA ARENS II
Município: JUNDIAÍ CEP: 13202-540 UF: SP
Resp. Legal: GABRIEL PAZ SILVESTRE
Resp. Técnico: CAMILA SILVESTRE BERNARDO JAIME Conselho
Prof.: N/A No. Inscr.: UF: SP

Protocolo: 297715
Data de Protocolo: 23/09/2021
CEVS: 352590401-851-001449-1-6
Razão Social: SISTEMA DE EDUCAÇÃO INFANTIL PEQUENO APREN-
DIZ
CNPJ: 14.034.435/0002-42
Endereço: Rua DOUTOR ANTENOR SOARES GANDRA, 759 JARDIM
PACAEMBU
Município: JUNDIAÍ CEP: 13218-335 UF: SP
Resp. Legal: CAMILA SILVESTRE BERNARDO JAIME
Resp. Técnico: ANTONIA VALERIA DIONISIO DE SOUZA

Protocolo: 298135
Data de Protocolo: 24/11/2021
CEVS: 352590401-493-000585-1-3
Razão Social: J. A. J. TRANSPORTES LTDA
CNPJ: 11.944.763/0001-07
Endereço: Rua TENENTE JOSÉ ROBERTO REYNALDO, 56 PARQUE
RESIDENCIAL JUNDIAÍ II
Município: JUNDIAÍ CEP: 13213-129 UF: SP
Resp. Legal: JAIR DA SILVA

Protocolo: 300802
Data de Protocolo: 07/10/2021
CEVS: 352590401-109-000145-1-6 CNAE 1099-6/07
CEVS: 352590401-463-000274-1-3 CNAE 4637-1/99
Razão Social: BESINS HEALTHCARE BRASIL COMERCIAL E DISTRI-
BUIDORA DE MEDICAMENTOS LTDA.
CNPJ: 11.082.598/0003-93
Endereço: Avenida MONTE LÍBANO, 1481 ANEXO 1507 JARDIM ER-
MIDA I
Município: JUNDIAÍ CEP: 13212-212 UF: SP
Resp. Legal: LAURENA DE ALMEIDA MAGNONI
Resp. Técnico: DANUSA MANFRE ROCHA FERNANDES Conselho
Prof.: CRF No. Inscr.:43831 UF: SP
Resp. Técnico: MATHEUS LE SUEUR FAVALLI VIEIRA Conselho Prof.:
CRF No. Inscr.:83870 UF: SP

Protocolo: 300804
Data de Protocolo: 08/10/2021
CEVS: 352590401-464-000030-1-8 CNAE 4646-0/01
CEVS: 352590401-464-000028-1-0 CNAE 4644-3/01
Razão Social: BESINS HEALTHCARE BRASIL COMERCIAL E DISTRI-
BUIDORA DE MEDICAMENTOS LTDA.
CNPJ: 11.082.598/0003-93
Endereço: Avenida MONTE LÍBANO, 1481 ANEXO 1507 JARDIM ER-
MIDA I
Município: JUNDIAÍ CEP: 13212-212 UF: SP
Resp. Legal: LAURENA DE ALMEIDA MAGNONI
Resp. Técnico: DANUSA MANFRE ROCHA FERNANDES Conselho
Prof.: CRF No. Inscr.:43831 UF: SP
Resp. Técnico: MATHEUS LE SUEUR FAVALLI VIEIRA Conselho Prof.:
CRF No. Inscr.:83870 UF: SP

Protocolo: 301535
Data de Protocolo: 13/10/2021
CEVS: 352590401-477-000081-1-7
Razão Social: KAWANOUE ÓPTICA E RELOJOARIA LTDA ME CNPJ/
CPF: 08.829.222/0001-23
Endereço: Rua SÃO JOSÉ, 46 CENTRO
Município: JUNDIAÍ CEP: 13201-057 UF: SP
Resp. LEGAL: JOAQUIM TOSHIHARU HINOUE
Resp. Técnico: ANCELMO MARTINS QUEIROGA

Protocolo: 302017
Data de Protocolo: 15/10/2021
CEVS: 352590401-863-000349-1-6
Razão Social: LUIZ ALBERTO COSTA
CPF: 00209419865
Endereço: Rua MÁRIO BORIN, 500 SALA 43 VILA VIRGÍNIA
Município: JUNDIAÍ CEP: 13209-030 UF: SP

Resp. Legal: LUIZ ALBERTO COSTA
Resp. Técnico: LUIZ ALBERTO COSTA Conselho Prof.: CRM No. In-
scr.:31160 UF: SP
Protocolo: 302273
Data de Protocolo: 18/10/2021
CEVS: 352590401-863-002031-1-4
Razão Social: AMBEV S.A.
CNPJ: 07.526.557/0053-30
Endereço: Rodovia DOM GABRIEL PAULINO BUENO COUTO, S/N KM
66 MEDEIROS
Município: JUNDIAÍ CEP: 13212-240 UF: SP

Resp. Legal: PAULO ALEXANDRE SANTOS NUCCI
Resp. Técnico: ALEXANDRE JOSÉ MUNHAI Conselho Prof.: CRM No.
Inscr.:154658 UF: SP

Protocolo: 302541
Data de Protocolo: 18/10/2021
CEVS: 352590401-863-001312-1-0
Razão Social: CLÍNICA SHIVACARE EIRELI- EPP
CNPJ: 29.283.807/0001-60
Endereço: Avenida NOVE DE JULHO, 3575 9º ANDAR/ SALA 911
ANHANGABAÚ
Município: JUNDIAÍ CEP: 13208-056 UF: SP
Resp. Legal: FABIO LUIZ FUJITA
Resp. Técnico: FABIO LUIZ FUJITA Conselho Prof.: CRM No. In-
scr.:96.233 UF: SP

Protocolo: 302763
Data de Protocolo: 19/10/2021
CEVS: 352590401-561-002565-1-0
Razão Social: BAR E RESTAURANTE CIDADE LUIZA EIRELI ME
CNPJ: 05.228.645/0001-08
Endereço: Rua ANTÔNIO MAXIMILIANO DE ALMEIDA, 108 CIDADE
LUIZA
Município: JUNDIAÍ CEP: 13214-120 UF: SP
Resp. Legal: SANDRA MARA OLIMPIA PEREIRA

Protocolo: 302976
Data de Protocolo: 19/10/2021
CEVS: 352590401-561-001080-1-4
Razão Social: MR REINER PIZZARIA ME
CNPJ: 12.481.150/0001-43
Endereço: RUA DR FELIPE ELIAS, 11 CIDADE LUIZA
Município: JUNDIAÍ CEP: 13214-140 UF: SP
Resp. Legal: MARCOS ROBERTO REINER

Protocolo: 303132
Data de Protocolo: 20/10/2021
CEVS: 352590401-471-000451-1-0
Razão Social: OTÁVIO RICARDO MERCEARIA LTDA
CNPJ: 46.906.517/0001-45
Endereço: AVENIDA NAMI AZÉM, 205 N. COL. BARÃO DE JUNDIAÍ
Município: JUNDIAÍ CEP: 13219-955 UF: SP
Resp. Legal: OTAVIO RICARDO

Protocolo: 303484
Data de Protocolo: 21/10/2021
CEVS: 352590401-863-001749-1-2
Razão Social: MATOS & ALVES CLÍNICA MÉDICA LTDA.
CNPJ: 10.356.261/0001-00
Endereço: Rua DOUTOR ALMEIDA, 190 CENTRO
Município: JUNDIAÍ CEP: 13201-040 UF: SP
Resp. Legal: CLAUDIA GOMES DE MATOS ALVES
Resp. Técnico: EDUARDO CELSIUS TEIXEIRA ALVES Conselho
Prof.: CRM No. Inscr.:225210 UF: SP
Resp. Técnico: CLAUDIA GOMES DE MATOS ALVES Conselho Prof.:
CRM No. Inscr.:81771 UF: SP

Protocolo: 303490
Data de Protocolo: 21/10/2021
CEVS: 352590401-865-000497-1-9
Razão Social: DANIELA SANTOS DE PAULA
CNPJ: 36240055883
Endereço: Rua MOREIRA CÉSAR, 222 SALA 205 VILA ARENS II Muni-
cípio: JUNDIAÍ CEP: 13202-600 UF: SP
Resp. Legal: DANIELA SANTOS DE PAULA
Resp. Técnico: DANIELA SANTOS DE PAULA Conselho Prof.: CRP No.
Inscr.:100062 UF: SP

Protocolo: 303547
Data de Protocolo: 21/10/2021
CEVS: 352590401-561-003252-1-0



PROMOÇÃO DA SAÚDE

Razão Social: W P DOS SANTOS LANCHONETE
CNPJ: 31.528.906/0001-07
Endereço: Rodovia PRESIDENTE TANCREDO DE ALMEIDA NEVES,
KM 54 SALA LMPP JARDIM SANTA GERTRUDES
Município: JUNDIAÍ CEP: 13205-005 UF: SP
Resp. Legal: WILLIAM PEREIRA DOS SANTOS

Protocolo: 303578
Data de Protocolo: 21/10/2021
CEVS: 352590401-561-003087-1-4
Razão Social: GABRIEL FERREIRA LOPES ME
CNPJ: 30.091.231/0001-19
Endereço: Avenida DOS IMIGRANTES ITALIANOS, 1973 PONTE DE
SÃO JOÃO
Município: JUNDIAÍ CEP: 13218-090 UF: SP
Resp. Legal: GABRIEL FERREIRA LOPES

Protocolo: 303734
Data de Protocolo: 21/10/2021
CEVS: 352590401-863-000739-1-1
Razão Social: APR SERVIÇOS MÉDICOS S/S LTDA
CNPJ: 08.934.822/0001-51
Endereço: Rua BARÃO DE TEFFÉ, 1000 SALA 111 JARDIM ANA MARIA
Município: JUNDIAÍ CEP: 13208-761 UF: SP
Resp. Legal: ANAMELIA MONTEIRO GUERRA ROCCHI
Resp. Técnico: ANAMELIA MONTEIRO GUERRA ROCCHI 1 Conselho
Prof.: CRM No. Inscr.:105749 UF: SP

Protocolo: 307881
Data de Protocolo: 19/11/2021
CEVS: 352590401-864-000217-1-7
Razão Social: LABORATÓRIO SAPIENS DIAGNÓSTICOS TOXICOLÓ-
GICOS LTDA.
CNPJ: 28.206.252/0001-90
Endereço: Avenida ANTÔNIO SEGRE, 333 JARDIM BRASIL
Município: JUNDIAÍ CEP: 13201-843 UF: SP
Resp. Legal: FERNANDO DE SOUZA ESPINDOLA
Resp. Técnico: BRUNA DA SILVA DAMASCENO Conselho Prof.: CRF
No. Inscr.:83695 UF: SP
Resp. Técnico: GABRIELA FIORESI BARTIPAIA Conselho Prof.: CRBM
No. Inscr.:23485 UF: SP

Protocolo: 308014
Data de Protocolo: 12/11/2021
CEVS: 352590401-561-002771-1-8
Razão Social: MEI COMERCIO E SERVIÇOS INFORMATIZADOS LTDA
CNPJ: 11.023.096/0001-20
Endereço: Avenida FRANCISCO NOBRE, 1031 SALA 12 MEDEIROS
Município: JUNDIAÍ CEP: 13212-241 UF: SP
Resp. Legal: LUIZ FERNANDO MEI LEYFER

Protocolo: 308076
Data de Protocolo: 12/11/2021
CEVS: 352590401-561-003196-1-9
Razão Social: PETRA CAFÉ LTDA EPP
CNPJ: 31.719.259/0001-10
Endereço: Avenida NOVE DE JULHO, 3333 LJ 67 LUC 159 ANHAN-
GABAÚ
Município: JUNDIAÍ CEP: 13208-056 UF: SP
Resp. Legal: EDUARDO PEDROSO

Protocolo: 308324
Data de Protocolo: 16/11/2021
CEVS: 352590401-471-000347-1-1
Razão Social: MERCADO SILVA JUNDIAI DOIS EIRELLI - ME
CNPJ: 21.258.735/0001-90
Endereço: Avenida SAMUEL MARTINS, 1979 JARDIM DO LAGO Muni-
cípio: JUNDIAÍ CEP: 13203-630 UF: SP
Resp. Legal: MARIA CELESTE DA SILVA

Protocolo: 308518
Data de Protocolo: 16/11/2021
CEVS: 352590401-863-002030-1-7
Razão Social: THEOTO S/A INDÚSTRIA E COMÉRCIO
CNPJ: 50.938.745/0001-74
Endereço: Rua DO RETIRO, 2020 VILA DAS HORTÊNCIAS
Município: JUNDIAÍ CEP: 13209-355 UF: SP
Resp. Legal: WILSON ROBERTO MASSOLI
Resp. Técnico: SANDRA APARECIDA RODRIGUES DIAS Conselho
Prof.: CRM No. Inscr.:76834 UF: SP

Protocolo: 308922

Data de Protocolo: 18/11/2021
CEVS: 352590401-477-000185-1-1
Razão Social: CIRURGICA E OXIGENOTERAPIA BANDEIRANTES LT-
DA-ME
CNPJ: 02.639.440/0001-19
Endereço: Rua DOS BANDEIRANTES, 345 CENTRO
Município: JUNDIAÍ CEP: 13201-130 UF: SP
Resp. Legal: MARIA APARECIDA ARENA NOVAES

Protocolo: 303070
Data de Protocolo: 19/10/2021
CEVS: 352590401-863-001092-1-5 ESTABELECIMENTO
CEVS: 352590401-863-002362-1-7 EQUIPAMENTO
Razão Social: CAIO TULIO LUZ BARROSO
CPF: 46205373653
Endereço: Rua DO ROSÁRIO, 443 CENTRO
Município: JUNDIAÍ CEP: 13201-014 UF: SP
Resp. Legal: CAIO TULIO LUZ BARROSO
Resp. Técnico: CAIO TULIO LUZ BARROSO Conselho Prof.: CRO No.
Inscr.:33.669 UF: SP

Protocolo: 304775
Data de Protocolo: 27/10/2021
CEVS: 352590401-561-003242-1-3
Razão Social: AYRTON VANINI & CIA LTDA EPP
CNPJ: 52.660.586/0001-14
Endereço: Avenida DOS EXPEDICIONÁRIOS, 46 VILA SÃO PAULO
Município: JUNDIAÍ CEP: 13203-430 UF: SP
Resp. Legal: AYRTON VANINI

Protocolo: 305060
Data de Protocolo: 28/10/2021
CEVS: 352590401-561-001523-1-5
Razão Social: SANDRA R. G. MEERSON LANCHONETE EIRELI - EPP
CNPJ: 07.015.510/0001-81
Endereço: AVENIDA NOVE DE JULHO, 1155 LOJA 129-A CHACARA
URBANA
Município: JUNDIAÍ CEP: 13201-020 UF: SP
Resp. Legal: SANDRA REGINA GUILHAMAT MEERSON

Protocolo: 305527
Data de Protocolo: 12/11/2021
CEVS: 352590401-561-003865-1-0
Razão Social: APLAUSOS BAR E KARAOKÊ JUNDIAÍ LTDA
CNPJ: 37.796.883/0001-06
Endereço: Rua DO RETIRO, 279 VILA VIRGINIA
Município: JUNDIAÍ CEP: 13209-000 UF: SP
Resp. Legal: MAURO MASSAHARU TAGAMI

Protocolo: 305843
Data de Protocolo: 03/11/2021
CEVS: 352590401-472-001553-1-4
Razão Social: AUTO POSTO SERRA DO JAPI LTDA
CNPJ: 59.703.611/0001-49
Endereço: Avenida NOVE DE JULHO, 2600 ANHANGABAÚ
Município: JUNDIAÍ CEP: 13208-056 UF: SP
Resp. Legal: CLÉBER FARIA BATISTA

Protocolo: 306340
Data de Protocolo: 05/11/2021
CEVS: 352590401-561-002878-1-4
Razão Social: LINO & PEGORARO COMERCIO DE PRODUTOS
ALIMENTICIOS LTDA
CNPJ: 00.550.744/0002-60
Endereço: Avenida NOVE DE JULHO, 3333 loja 200 ANHANGABAÚ
Município: JUNDIAÍ CEP: 13208-056 UF: SP
Resp. Legal: JOSE GERALDO PEGORARO

Protocolo: 239259
Data de Protocolo: 15/06/2021
CEVS: 352590401-464-000017-1-6
Razão Social: INSTITUTO SAPIENS VITA - COMERCIO DE
INSTRUMENTOS MEDICOS E ASSESSORIA CLINICA EM SAUDE
LTDA
CNPJ: 06.026.815/0001-26
Endereço: Avenida ANTÔNIO SEGRE, 411 JARDIM BRASIL Município:
JUNDIAÍ CEP: 13201-843 UF: SP
Resp. Legal: FERNANDO DE SOUZA ESPINDOLA
Resp. Técnico: BRUNA DA SILVA DAMASCENO Conselho Prof.: CRF
No. Inscr.:83695 UF: SP

Protocolo: 252589



PROMOÇÃO DA SAÚDE

Data de Protocolo: 29/01/2021
CEVS: 352590401-960-000452-1-7 CNAE 9602-5/02
Razão Social: MARINA LEONEL SAVELLI
CNPJ: 31.389.801/0001-14
Endereço: Rua HILDA DEL NERO BISQUOLO, 102 SALA 1010 10º ANDAR JARDIM FLÓRIDA
Município: JUNDIAÍ CEP: 13208-703 UF: SP
Resp. Legal: MARINA LEONEL SAVELLI

Protocolo: 254750
Data de Protocolo: 05/03/2021
CEVS: 352590401-863-000405-1-7
Razão Social: AMBULATÓRIO DE ESPECIALIDADES DA FACULDADE DE MEDICINA DE JUNDIAÍ
CNPJ: 50.985.266/0003-70
Endereço: Rua FRANCISCO TELLES, 222 VILA ARENS II
Município: JUNDIAÍ CEP: 13202-550 UF: SP
Resp. Legal: EVALDO MARCHI
Resp. Técnico: ANDRÉ AFONSO NIMTZ RODRIGUES Conselho
Prof.: CRM No. Inscr.:95231 UF: SP

Protocolo:
Data de Protocolo: 02/09/2021
CEVS: 352590401-325-000009-1-4 CNAE 3250-7/05
CEVS: 352590401-464-000008-1-7 CNAE 4645-1/01
Razão Social: HORIBA INSTRUMENTS BRASIL LTDA
CNPJ: 01.759.236/0001-79
Endereço: Rua PRESBÍTERO PLÍNIO ALVES DE SOUZA, 645 JARDIM ERMIDA II Município: JUNDIAÍ CEP: 13212-181 UF: SP
Resp. Legal: FERNANDO JORIO RODRIGUES
Resp. Técnico: RICARDO CEZAR FATTORI Conselho Prof.: CRF No. Inscr.:47002 UF: SP
Resp. Técnico: ANGELA RUOTOLO LOBODA Conselho Prof.: CRF No. Inscr.:76569 UF: SP
Resp. Técnico: ROSIMEIRE ALVES BISERRA Conselho Prof.: CRBM No. Inscr.:3874 UF: SP

COMUNICADO DE DEFERIMENTO REFERENTE AO CANCELAMENTO DE LICENÇA DE FUNCIONAMENTO

Protocolo: 305405 CANCEL
Data de Protocolo: 29/10/2021
CEVS: 352590401-562-000657-1-4
Razão Social: SODEXO DO BRASIL COMERCIAL S.A.
CNPJ: 49.930.514/0705-08
Endereço: Rua HUBERT SCHLEDORN, 401 ANEXO RESTAURANTE JARDIM DAS TULIPAS
Município: JUNDIAÍ CEP: 13212-793 UF: SP
Resp. Legal: MOISES DA CUNHA MOUTA
Resp. Técnico: ISABELLA MONTEIRO CRUZ CARDOSO Conselho Prof.: CRN No. Inscr.:34793 UF:SP

Protocolo: 306124
Data de Protocolo: 04/11/2021
CEVS: 352590401-472-000747-1-3
Razão Social: D VIEZ INDUSTRIA E COMERCIO DE CHOCOLATES FINOS LTDA EPP
CNPJ: 14.211.326/0003-34
Endereço: AV. ANTONIO FREDERICO OZANAN, 3200 LOJA 38 VILA DE VITO
Município: JUNDIAÍ CEP: 13215-010 UF: SP
Resp. Legal: ROSANE DE SOUZA PAES CERESER

Protocolo: 297755 CANCEL 8630-5/03
Data de Protocolo: 24/09/2021
CEVS: 352590401-863-000667-1-0
Razão Social: SILGAN DISPENSING SYSTEMS AND PACKAGING DO BRASIL IND DE EMBALAGENS
CNPJ: 60.760.642/0005-44
Endereço: Rodovia DOM GABRIEL PAULINO BUENO COUTO, S/N KM 3,5 DISTRITO INDUSTRIAL
Município: JUNDIAÍ CEP: 13212-240 UF: SP
Resp. Legal: REINALDO FERNANDO DA SILVA
Resp. Técnico: WALTER OSVALDO ESPINOZA SALGADO Conselho Prof.: CRM No. Inscr.:53486 UF:SP

Protocolo: 307086 CANCEL
Data de Protocolo: 09/11/2021
CEVS: 352590401-561-002809-1-7
Razão Social: SIMIONATO E CUNHA RESTAURANTE LTDA - ME
CNPJ: 27.995.602/0001-82
Endereço: Rua EDUARDO TOMANIK, 543 lote 1a1 CHÁCARA URBANA

Município: JUNDIAÍ CEP: 13209-090 UF: SP
Resp. Legal: SOLANGE PEREIRA CUNHA

Protocolo: 19.254-8/2015 CANCEL
Data de Protocolo: 26/06/2015
CEVS: 352590401-561-003715-1-3
Razão Social: MICHELE MARCHIORO
CNPJ: 22719050873 Endereço: Avenida ELIZA BARBARO CARRARO, 117 JARDIM SANTA GERTRUDES
Município: JUNDIAÍ CEP: 13205-520 UF: SP
Resp. Legal: MICHELE MARCHIORO

Protocolo: 307784 CANCEL ATIV DE RESTAURANTE
Data de Protocolo: 11/11/2021
CEVS: 352590401-561-003894-1-2
Razão Social: FRITOS NO CONE E LANCHONETE EIRELI CNPJ/CPF: 37.752.668/0001-03
Endereço: Avenida ANTONIO FREDERICO OZANAN, 6000 LOJA 2452/2453 VILA RIO BRANCO
Município: JUNDIAÍ CEP: 13215-900 UF: SP
Resp. Legal: LUCIANO DE SANTANA SOUZA

Protocolo: 132393 CANCEL
Data de Protocolo: 18/11/2021
CEVS: 352590401-561-002921-1-7
Razão Social: BIG BOM PIZZARIA E LANCHONETE LTDA
CNPJ: 27.058.561/0001-06
Endereço: Rua SALVADOR, 66 VILA M GENOVEVA
Município: JUNDIAÍ CEP: 13203-093 UF: SP
Resp. Legal: CRISTIANE CAMARGO DE MACEDO

Protocolo: 13.541-2/2021 CANCEL
Data de Protocolo: 09/11/2021
CEVS: 352590401-561-004030-1-6
Razão Social: GEDALVA DOMINGOS DE CARVALHO
CPF: 16020859860
Endereço: Rua ADELINO MARTINS, S/N AO LADO DA QUADRA JARDIM DAS TULIPAS
Município: JUNDIAÍ CEP: 13212-600 UF: SP
Resp. Legal: GEDALVA DOMINGOS DE CARVALHO

Protocolo: 306618 CANCEL
Data de Protocolo: 08/11/2021
CEVS: 352590401-561-003745-1-2
Razão Social: ACTIVE LOJA DE CONVENIÊNCIA E RESTAURANTE LTDA
CNPJ: 34.780.279/0001-95
Endereço: Avenida PAULO BENASSI, 25 CIDADE LUIZA
Município: JUNDIAÍ CEP: 13214-175 UF: SP
Resp. Legal: JAIR MARQUES DO AMARAL

Protocolo: 306680 CANCEL
Data de Protocolo: 08/11/2021
CEVS: 352590401-561-003547-1-6
Razão Social: DELGADO & IENNE LANCHONETE LTDA
CNPJ: 32.285.513/0001-82
Endereço: Avenida BENEDICTO CASTILHO DE ANDRADE, 594 PARQUE RESIDENCIAL ELOY CHAVES
Município: JUNDIAÍ CEP: 13212-070 UF: SP
Resp. Legal: RICARDO LUIS DELGADO
O(s) responsável(s) assume(m) cumprir a legislação vigente e observar as boas práticas referentes às atividades prestadas, respondendo civil e criminalmente pelo não cumprimento de tais exigências, ficando inclusive sujeito(s) ao cancelamento deste(s) documento(s).

ADRIANA SWAIN MULLER
Gerente – Divisão de Vigilância Sanitária
Departamento de Vigilância em Saúde
UGPS/PMJ

Termo de Revogação de Extrato de Justificativa

O presente termo revoga e torna sem efeito, a partir desta data, o Extrato de Justificativa referente ao Processo SEI nº 19.382/2021, publicado na Imprensa Oficial do dia 24/11/2021 - Edição 5003.

Jundiá, 09 de dezembro de 2021.
TIAGO TEXERA
Gestor da Unidade de Gestão de Promoção da Saúde
Município de Jundiá



FACULDADE DE MEDICINA DE JUNDIAÍ

EDITAL FMJ – 032/2021 TRANSFERÊNCIA DE ALUNOS DE MEDICINA – 2º ANO - 2022 RESULTADO DA ANÁLISE CURRICULAR

O Prof. Dr. Evaldo Marchi, Diretor da Faculdade de Medicina de Jundiaí, autarquia municipal de Jundiaí, Estado de São Paulo, no uso de suas atribuições legais, Considerando as normas estabelecidas pelo Edital FMJ- 032/2021, de 17/11/2021;

1. DIVULGA o resultado preliminar da análise curricular para o Concurso de Transferência de 2022, de acordo com normas estabelecidas pelo edital acima referido, disponível na página eletrônica <http://site.fmj.br/transferencia>

CPF dos Candidatos	Resultado da Análise Curricular
326970448-84	Deferido
228198938-05	Indeferido
450825778-08	Indeferido
342556038-71	Deferido
037351028-40	Indeferido
140430466-50	Indeferido
392750768-71	Indeferido
418910288-12	Deferido
276549698-64	Deferido
036490969-27	Deferido
504195808-40	Deferido
472479458-50	Deferido
364198758-03	Deferido
525700528-09	Deferido
379184648-50	Deferido
446948258-79	Indeferido
270316488-23	Deferido
101004776-07	Deferido
436447708-75	Deferido
416690878-24	Indeferido
499851998-04	Deferido
504454068-44	Deferido
486861248-44	Indeferido
513833078-06	Deferido
091454874-30	Indeferido
021450152-30	Indeferido
151209657-17	Deferido
392007418-19	Deferido
112407016-83	Deferido
363386088-64	Deferido
485374298-05	Deferido
437146728-85	Deferido
362213448-83	Deferido
359354198-07	Deferido
384930578-35	Deferido
442254968-56	Deferido
080657506-99	Deferido
509590768-24	Indeferido
415198048-22	Deferido
424193968-63	Deferido
430999618-33	Deferido
443082538-61	Deferido
701667641-24	Indeferido
397105578-82	Indeferido
465766838-20	Indeferido
381589388-76	Indeferido
446542928-29	Indeferido
511033798-52	Deferido
400534218-33	Indeferido
514495898-20	Deferido
451310788-06	Deferido
449784878-70	Indeferido
125816446-99	Deferido
115533208-32	Indeferido
068937486-04	Deferido
457250278-13	Indeferido
109084098-50	Indeferido
045238184-36	Indeferido
452242788-30	Deferido

2. Será admitido um único recurso para cada hipótese estipulada no referido edital, em campo próprio no site <https://site.fmj.br/transferencia> no prazo de 02 (dois) dias úteis contados da publicação dos eventos do concurso de transferência no site da faculdade.

3. O motivo do indeferimento da análise curricular estará disponível na área do candidato, pelo site <https://site.fmj.br/transferencia>

4. Não haverá vista presencial da pré-seleção curricular feita pela Comissão de Seleção. Eventuais objeções ao resultado e a indicação do motivo da eliminação do candidato neste processo seletivo, será feita

exclusivamente na área do candidato, no prazo de até 02 dias após a data da divulgação do resultado. O candidato, no campo específico, ciente das disposições ensejadoras de sua eliminação, poderá, desde que devidamente embasadas, apresentar suas considerações para reavaliação.

5. Ficam mantidas todas as demais condições do concurso previstas no Edital FMJ- 032/2021, de 17/11/2021.

6. Para que não se alegue desconhecimento, faz publicar o presente Edital na Imprensa Oficial do Município de Jundiaí e no site da Faculdade para divulgação.

Diretoria da Faculdade de Medicina de Jundiaí, aos nove dias do mês de dezembro de dois mil e vinte e um (09/12/2021).-

Prof. Dr. Evaldo Marchi
Diretor

EDITAL FMJ- 035/2021, de 08/12/2021 CONCURSO PARA ESPECIALIZAÇÃO NÃO REMUNERADA EM ANESTESIOLOGIA – 2022

O Prof. Dr. EVALDO MARCHI, Diretor da Faculdade de Medicina de Jundiaí, Autarquia municipal de Jundiaí, Estado de São Paulo, no uso de suas atribuições,

Considerando: Solicitação do Departamento de Cirurgia e da COREME (Comissão de Residência Médica), *ad referendum* do CTA (Conselho Técnico Administrativo),

FAZ SABER aos interessados que estarão abertas no período de **03 a 18 de fevereiro de 2022**, as inscrições ao Concurso de Admissão ao Primeiro Ano (E-1) do Programa de **ESPECIALIZAÇÃO NÃO REMUNERADA EM ANESTESIOLOGIA, reconhecido pela SOCIEDADE BRASILEIRA DE ANESTESIOLOGIA - SBA**, em regime de Residência Médica, para médicos recém-graduados em Medicina de escolas oficiais ou reconhecidas pelo MEC, de acordo com as normas e condições que se seguem:

1. VAGA OFERECIDA

1.1. Será oferecida a vaga discriminada na especialidade abaixo:

CÓDIGO	ESPECIALIDADE	VAGA	DURAÇÃO DO PROGRAMA
A01	ANESTESIOLOGIA	01	3 anos

2. INSCRIÇÕES

As inscrições serão efetuadas no período de **03 a 18 de fevereiro de 2022**, de segunda a sexta-feira, exceto feriados e pontos facultativos, podendo ser efetivadas conforme o que se segue:

1.1 LOCAL E HORÁRIOS: Secretaria da COREME da Faculdade de Medicina de Jundiaí, à rua Francisco Telles, 250 - V. Arens - Jundiaí-SP, das **9:00h às 11:30h** e das **14:00h às 16:30h**.

2.1.1. Considerando que o Concurso será realizado no dia **18/02/2022** a partir das **9:00 horas**, nesta data as inscrições serão efetuadas apenas até às **8:30 horas**.

2.1.2. Informações: (11) 3395-2120 ou e-mail: coreme@fmj.br.

1.2 Para inscrever-se, o candidato deverá preencher os seguintes requisitos:

1.2.1 Estar habilitado para o exercício profissional da Medicina;
1.2.2 Realizar sua pré-inscrição enviando os seguintes documentos digitalizados em PDF para o e-mail coreme@fmj.br:

- RG;
- CPF;
- CRM (se já possuir);
- Diploma ou Certificado de Conclusão do Curso Médico;
- Certificado de Dispensa Militar (quando do sexo masculino);
- Curriculum Vitae resumido e;
- Cópia do resultado do desempenho na prova do Concurso de Residência Médica de 2022 realizado pela Secretaria Estadual de Saúde de São Paulo - SUS/SP.

1.2.3 Deverá o candidato ou seu procurador, no ato da inscrição presencial:

- Preencher e assinar a ficha de inscrição e o termo de ciência das normas do Concurso;
- Entregar o Curriculum Vitae completo (com cópias dos certificados);
- Recolher taxa de inscrição no valor de R\$ 400,00 (quatrocentos reais) na Tesouraria da FMJ (pagamento somente em **cartão de débito**).

1.3 Na inscrição por procuração, deverão ser apresentados os documentos de mandato, documento de identidade do procurador e os documentos do candidato listados acima.

2.4 Após o envio da pré-inscrição via e-mail, a inscrição deverá obrigatoriamente ser efetuada presencialmente, o que pode ser feito no próprio dia do Concurso, no horário das 08:00h às 08:45h, conforme item 2.1.1 acima.

2.5 O não comparecimento do candidato ou seu procurador para efetuar a inscrição presencialmente nos prazos constantes dos itens 2.1 e 2.1.1



FACULDADE DE MEDICINA DE JUNDIAÍ

implicará no cancelamento da pré-inscrição realizada por e-mail.

1.6 Não serão recebidas inscrições por via postal.

2.7 Médicos brasileiros que concluíram a graduação em Medicina no exterior ou médicos estrangeiros que concluíram a graduação em Medicina no Brasil ou no exterior, **consultar a Resolução 2.216 do Conselho Federal de Medicina, de 27 de setembro de 2018, antes de proceder à inscrição.** Caso o candidato venha a ser aprovado, a matrícula estará condicionada à apresentação de todos os documentos exigidos nessa Resolução.

3. DO CONCURSO

O concurso será feito em duas fases, de acordo com as normas específicas aprovadas pela COREME (Comissão de Residência Médica) da FMJ, tendo como pré-requisito ter prestado e ter sido **CLASSIFICADO no Concurso de Residência Médica de 2022 realizado pela Secretaria Estadual de Saúde de São Paulo - SUS/SP:**

3.1 PRIMEIRA FASE: Nota na prova do Concurso de Residência Médica de 2022 realizado pela Secretaria Estadual de Saúde de São Paulo - SUS/SP.

1.1 SEGUNDA FASE: Entrevista e Análise de Currículo.

1.1.1 Será realizada no dia **18/02/2022** (sexta-feira), às **9:00h**, no prédio da Unidade 1 da FMJ, à rua Francisco Telles nº 250, Vila Arens - Jundiaí-SP.

4. JULGAMENTO DAS PROVAS E CLASSIFICAÇÃO

4.1. Todas as provas serão avaliadas na escala de 0 (zero) a 100 (cem) pontos. A nota final será determinada pela média ponderada das notas obtidas em todas as provas do concurso: **nota na prova do Concurso de Residência Médica de 2022 realizado pela Secretaria Estadual de Saúde de São Paulo - SUS/SP** (peso cinco), **entrevista** (peso dois e meio), **análise de currículo** (peso dois e meio). Serão classificados os candidatos que obtiverem nota final igual ou superior a 50 (cinquenta) pontos.

4.2. Se houver empate entre os candidatos, expresso pela média ponderada entre as notas de todas as fases do concurso, os critérios de desempate obedecerão a seguinte ordem:

1. Maior nota na prova do Concurso SUS/SP.
2. Maior nota na análise do currículo.
3. Maior idade.

4.3. Os **resultados finais** serão afixados em **18/02/2022**, após às 16:00h, na Faculdade de Medicina de Jundiaí, à rua Francisco Telles, nº 250, V. Arens - Jundiaí-SP, e divulgados no site www.fmj.br.

5. MATRÍCULAS

1.1 O candidato classificado, conforme o limite de vagas, deverá efetivar sua **matrícula** no dia **22/02/2022**, às 8:30h, na sede da FMJ, à Rua Francisco Telles, 250 - V. Arens - Jundiaí - SP. O não comparecimento neste prazo implicará na desclassificação do candidato.

Para matrícula, o candidato deverá seguir rigorosamente os procedimentos abaixo:

1º Preencher e enviar a **Ficha Cadastral** que será disponibilizada no site www.fmj.br/residencia/especializacao em **18/02/2022**.

2º Digitalizar (**escanear**) os seguintes documentos em um único **arquivo PDF** e enviá-lo para o e-mail coreme@fmj.br até a véspera do dia previsto para sua matrícula:

- ✓ Diploma de conclusão do curso médico, frente e verso **ou** Certificado de conclusão do curso médico;
- ✓ Título de Eleitor;
- ✓ Cadastro de Pessoas Físicas - CPF, próprio;
- ✓ Cédula de Identidade (RG). **Não será aceita a CNH em substituição ao RG.**

✓ Documento Militar: Certificado de Dispensa de Incorporação ou de Reservista para os candidatos do sexo masculino;

✓ Certidão de Nascimento ou Casamento;

✓ Documento de Registro no Conselho Regional de Medicina (CRM) do Estado de São Paulo-SP, **preferencialmente a carteira digital (com chip)**. Os candidatos que concluíram o curso de medicina no ano imediatamente anterior ao da matrícula deverão apresentar **cópia do CRM-SP definitivo até 31/05/2022**; os candidatos que concluíram o curso de medicina em anos anteriores devem apresentar o referido documento no ato da matrícula;

✓ Comprovante de endereço com CEP (**contas de consumo: água, gás, internet residencial, luz ou telefone**) com no máximo 90 dias de emissão, próprio ou em nome dos pais;

✓ Carteira de Vacinação regularizada, incluindo **comprovante de vacinação contra COVID-19**;

✓ Cartão Nacional de Saúde (CNS) ou comprovante com nome e número de inscrição que pode ser emitido no site <https://meudigisus.saude.gov.br>.

✓ Os médicos brasileiros formados no exterior deverão apresentar comprovante de inscrição no Conselho Regional de Medicina do Estado de São Paulo e **diploma de graduação revalidado** por universidade pública brasileira, na forma da lei (Resolução do Conselho Federal de Medicina nº 2.216, de 27/09/2018);

✓ Os médicos estrangeiros que concluíram o curso de graduação em Medicina em faculdades brasileiras deverão apresentar comprovante de inscrição no Conselho Regional de Medicina do Estado de São Paulo, **diploma de graduação, visto permanente no Brasil e certificado de proficiência da língua portuguesa**, concedido por instituição oficial (Resolução do Conselho Federal de Medicina nº 2.216, de 27/09/2018);

✓ Os médicos estrangeiros que concluíram o curso de graduação em Medicina no exterior deverão apresentar comprovante de inscrição no Conselho Regional de Medicina do Estado de São Paulo-SP, **diploma de graduação revalidado** por Universidade Pública, na forma da lei, **visto permanente no Brasil, e certificado de proficiência da língua portuguesa** conferido por instituição oficial (Resolução do Conselho Federal de Medicina nº 2.216, de 27/09/2018).

3º Comparecer à COREME no dia e horário definidos no item 5.1 munido de **duas cópias legíveis** de todos os documentos acima, **acompanhados dos originais, e oito fotos 3x4**. Após a conferência da documentação, o candidato assinará a Ficha Cadastral e os Termos de Compromisso dos hospitais conveniados.

5.2 O especializando matriculado iniciará seu programa no dia **02/03/2022** (quarta-feira).

5.3 Se persistirem vagas serão convocados os candidatos na ordem rigorosa de classificação, com novos prazos para matrícula, sendo considerado desistente o candidato que não comparecer no prazo estabelecido.

6. DISPOSIÇÕES FINAIS

6.1 A inscrição importará no conhecimento das presentes instruções e na aceitação tácita das condições da seleção, tais como se acham estabelecidas no Edital.

6.2 A inexistência das afirmativas e/ou irregularidades de documentos, mesmo que verificados posteriormente, acarretarão a nulidade da inscrição e desclassificação do candidato, com todas as suas decorrências, sem prejuízo das demais medidas de ordem administrativa, civil e criminal.

6.3 Todos os cálculos de pontuação referentes ao Julgamento e Classificação dos candidatos serão realizados com duas casas decimais, arredondando-se para cima sempre que a terceira casa decimal for igual ou maior que cinco.

6.4 A Faculdade de Medicina de Jundiaí, em hipótese alguma, se responsabilizará pelas despesas dos candidatos nem pelo pagamento de qualquer tipo de bolsa ao especializando que for aprovado e matriculado.

Diretoria da Faculdade de Medicina de Jundiaí, aos oito dias do mês de dezembro de dois mil e vinte e um (08/12/2021). -

Prof. Dr. Evaldo Marchi
Diretor

PLANEJAMENTO URBANO E MEIO AMBIENTE

DIVISÃO DE FISC DE OBRAS, SERV E INSTAL DE PUBLICI RELAÇÃO DE COMUNIQUE-SE Nº 63/2021

Considerando o Decreto nº 16.926/98 que determina prazos aos interessados para atendimento dos processos, ficam comunicados a comparecer nesta Divisão de Fiscalização de Obras-Trâmite da Unidade de Gestão de Planejamento Urbano e Meio Ambiente, localizada à avenida da Liberdade, s/n, 5º andar, Ala Norte, "Paço Municipal Nova Jundiaí", no prazo de 90 (noventa) dias, a contar da data desta publicação, para tratarem de assunto referente aos processos abaixo relacionados.

ARQº WALTER YUKIO IDA	
MARCIONILIA RESENDE PEREIRA DA SILVA	23554-8/2009
ARQº JENIFFER ZORZI COSTA	
MARCOS ROBERTO ZANCOPE	26464-4/2015
ENGº JAYME LEONI	
VANDERLEI LEITE SOARES E OU	10605-9/1993

Decreto 16.926/98

"Artigo 1º - O indeferimento dos processos, na forma do artigo 22, § 2º do anexo da Lei Complementar n.º 174, de 09/01/96, alterado pela Lei complementar n.º 249, de 15/05/98, ocorrerá no prazo de 90 (noventa) dias contados da data de publicação na Imprensa Oficial do Município de Jundiaí facultando-se ao interessado ou ao profissional responsável solicitar, junto à Divisão de Aprovação de Projetos, prorrogações do prazo, devidamente justificadas por iguais períodos."

"Artigo 2º - Os processos que não atenderem integralmente o segundo despacho comunique-se emitido pela UGPUMA, serão indeferidos."

ENG. SINÉSIO SCARABELLO FILHO
GESTOR DE PLANEJAMENTO URBANO E MEIO AMBIENTE



INFRAESTRUTURA E SERVIÇOS PÚBLICOS

EDITAL DE SUPRESSÃO DE ÁRVORE – 438/2021

Adilson Rodrigues Rosa, Gestor da Unidade de Infraestrutura e Serviços Públicos, no uso de suas atribuições legais:

FAZ SABER que, de acordo com a lei 8.392, de 27 de março de 2015, e após avaliação e justificativas técnicas, o processo SEI 0020604/2021 para supressão de quatro palmeiras na Emeb Maria Elizabeth Oliveira Franca da Silva, foi deferido.

FAZ SABER que nova árvore será plantada no local, e que plantio, corte ou eliminação, por qualquer meio ou forma, de árvore ou qualquer vegetação pública por particulares constitui infração à lei 3.233/88 e é passível de multa”.

Para que não se alegue ignorância, faz baixar o presente Edital, que será afixado no local de costume e publicado na Imprensa Oficial do Município.

ADILSON RODRIGUES ROSA
Gestor da Unidade de Infraestrutura e Serviços Públicos

EDITAL DE SUPRESSÃO DE ÁRVORE – 439/2021

Adilson Rodrigues Rosa, Gestor da Unidade de Infraestrutura e Serviços Públicos, no uso de suas atribuições legais:

FAZ SABER que, de acordo com a lei 8.392, de 27 de março de 2015, e após avaliação e justificativas técnicas, o processo SEI 0020605/2021 para supressão de cinco árvores na Emeb João Luiz de Campos, foi deferido.

FAZ SABER que nova árvore será plantada no local, e que plantio, corte ou eliminação, por qualquer meio ou forma, de árvore ou qualquer vegetação pública por particulares constitui infração à lei 3.233/88 e é passível de multa”.

Para que não se alegue ignorância, faz baixar o presente Edital, que será afixado no local de costume e publicado na Imprensa Oficial do Município.

ADILSON RODRIGUES ROSA
Gestor da Unidade de Infraestrutura e Serviços Públicos

EDITAL DE SUPRESSÃO DE ÁRVORE – 440/2021

Adilson Rodrigues Rosa, Gestor da Unidade de Infraestrutura e Serviços Públicos, no uso de suas atribuições legais:

FAZ SABER que, de acordo com a lei 8.392, de 27 de março de 2015, e após avaliação e justificativas técnicas, o processo SEI 0020608/2021 para supressão de quatro árvores na Emeb Maria Angélica Lourençon, foi deferido.

FAZ SABER que plantio, corte ou eliminação, por qualquer meio ou forma, de árvore ou qualquer vegetação pública por particulares constitui infração à lei 3.233/88 e é passível de multa”.

Para que não se alegue ignorância, faz baixar o presente Edital, que será afixado no local de costume e publicado na Imprensa Oficial do Município.

ADILSON RODRIGUES ROSA
Gestor da Unidade de Infraestrutura e Serviços Públicos

EDITAL DE SUPRESSÃO DE ÁRVORE – 441/2021

Adilson Rodrigues Rosa, Gestor da Unidade de Infraestrutura e Serviços Públicos, no uso de suas atribuições legais:

FAZ SABER que, de acordo com a lei 8.392, de 27 de março de 2015, e após avaliação e justificativas técnicas, o processo SEI 0020613/2021 para supressão de 01 palmeira na Emeb Cesarina Fortarel Gonçalves Dias, foi deferido.

FAZ SABER que plantio, corte ou eliminação, por qualquer meio ou forma, de árvore ou qualquer vegetação pública por particulares constitui infração à lei 3.233/88 e é passível de multa”.

Para que não se alegue ignorância, faz baixar o presente Edital, que será afixado no local de costume e publicado na Imprensa Oficial do Município.

ADILSON RODRIGUES ROSA
Gestor da Unidade de Infraestrutura e Serviços Públicos

EDITAL DE SUPRESSÃO DE ÁRVORE – 442/2021

Adilson Rodrigues Rosa, Gestor da Unidade de Infraestrutura e Serviços Públicos, no uso de suas atribuições legais:

FAZ SABER que, de acordo com a lei 8.392, de 27 de março de 2015, e após avaliação e justificativas técnicas, o processo 7482-7/2021-1 para supressão de 21 árvores na Av. Pref. Luís Latorre 200, foi deferido.

FAZ SABER que novas árvores serão plantadas, que plantio, corte

ou eliminação, por qualquer meio ou forma, de árvore ou qualquer vegetação pública por particulares constitui infração à lei 3.233/88 e é passível de multa”.

Para que não se alegue ignorância, faz baixar o presente Edital, que será afixado no local de costume e publicado na Imprensa Oficial do Município.

ADILSON RODRIGUES ROSA
Gestor da Unidade de Infraestrutura e Serviços Públicos

EDITAL DE NOTIFICAÇÃO - 437/ 2021

ADILSON RODRIGUES ROSA, Gestor da Unidade de Infraestrutura e Serviços Públicos, no uso de suas atribuições legais.

FAZ SABER que ficam os proprietários dos imóveis abaixo relacionados NOTIFICADOS a procederem a sua regularização, nos termos da Lei abaixo referenciada:

No. INFRAÇÃO	INFRATOR
64 - A / 2021	MARCO ANTONIO TORSO

Endereço: R SALVADOR VACCARI 534 - HORTO FLORESTAL

Lei: LEI 3233/88, DE 19/09/1988 - ART.10/ART.11

65 - A / 2021	MARCO ANTONIO TORSO
----------------------	----------------------------

Endereço: R SALVADOR VACCARI 534 - HORTO FLORESTAL

Lei: LEI 3233/88, DE 19/09/1988 - ART.10/ART.11

FAZ SABER AINDA que o não atendimento à presente notificação implicará na aplicação da multa prevista nos artigos das leis acima referenciadas, em execução dos serviços pela Prefeitura, às expensas do proprietário, na forma da mesma lei, ensejamos a inscrição dos respectivos valores em Dívida Ativa.

Para que não se alegue ignorância, faz baixar o presente Edital, que será afixado no local de costume e publicado na Imprensa Oficial do Município

ADILSON RODRIGUES ROSA
Gestor da Unidade de Infraestrutura e Serviços Públicos

MOBILIDADE E TRANSPORTE

FUNDO MUNICIPAL DE TRÂNSITO Lei nº 8.884 de 20 de dezembro de 2017

Em atendimento a Lei 8.884 de 20 de dezembro de 2017- Processo nº 32.951-8/2017-1, que prevê a divulgação em sítio eletrônico da internet e Imprensa Oficial do Município, as informações sobre multas de trânsito aplicadas pelo órgão municipal competente no ano anterior:

I – Quantidade de multas aplicadas:

REGISTRO DE INFRAÇÕES DE TRÂNSITO - 2020				
LEI MUNICIPAL Nº 8.884/2017				
Mês Referência	Quantidade de Autuações			
	Radar Eletrônico	Agente Municipal	Polícia Militar	Total
Janeiro	0	2.894	0	2.894
Fevereiro	0	2.527	0	2.527
Março	0	2.174	0	2.174
Abril	0	1.356	0	1.356
Maior	0	1.662	0	1.662
Junho	0	2.173	0	2.173



MOBILIDADE E TRANSPORTE

Julho	0	2.589	0	2.589
Agosto	0	2.758	0	2.758
Setembro	0	2.838	0	2.838
Outubro	0	2.369	0	2.369
Novembro	0	2.609	0	2.609
Dezembro	0	1.467	0	1.467
Total	0	27.416	0	27.416

II – Valor total arrecadado:

FUNDO MUNICIPAL DE TRÂNSITO/ARRECAÇÃO 2020 (Lei Municipal nº 5090/97)		
EXTRATO DE BALANÇETE – ANO 2020		
Elemento Contábil	RECEITA	VALOR R\$
1321.00.11.01.04.001	Fundo Municipal de Trânsito - Multas (1204)	226.446,21
1910.01.11.04.001	Fundo Municipal de Trânsito - Multas (610) (devolução de multas por recursos de auto de infração deferidos)	-642,26
1910.01.11.01.04.003	Licenciamento Eletrônico (645) (referente as multas pagas por ocasião do licenciamento do veículo)	5.194.393,96
1928.01.11.01.04.001	Indenizações – Fundo Municipal de Trânsito (504)	10.000,00
TOTAL		5.430.197,91

III – Aplicação dos recursos arrecadados:

DESPESAS EMPENHADAS ATRAVÉS DO FUNDO MUNICIPAL DE TRÂNSITO - ANO 2020	
TIPO DE DESPESA	VALOR R\$
Sinalização Viária Horizontal	1.568.697,91
Sinalização Viária Vertical	1.057.630,77
Sinalização Viária Semafórica	149.076,74
Ações de Educação de Trânsito	6.123.012,12
Operação e Fiscalização de Trânsito	135.128,91
Manutenção da Frota Operacional de Trânsito	70.336,21
TOTAL	9.103.882,66

ALOYSIO ALBERTO DE QUEIROZ JUNIOR
Gestor da Unidade de Mobilidade e Transporte

RELAÇÃO DE VEÍCULOS NOTIFICADOS PARA REMOÇÃO DOS PROPRIETÁRIOS NO PRAZO DE 03 DIAS A CONTAR DA ADESIVAGEM, SOB PENA DE SEREM RECOLHIDOS POR DETERMINAÇÃO DA AUTORIDADE DE TRÂNSITO AOS PÁTIOS DAS EMPRESAS DE GUINCHO CREDENCIADAS PELA PREFEITURA DO MUNICÍPIO DE JUNDIÁ.

VEÍCULO	COR	PLACA	ADESIVADO EM	LOCAL
XSARA	PRA TA	DDO 8142	09/12/2021	AV JOSÉ BENA SSI, 1924
CLIO	PRA TA	DAU 9802	09/12/2021	R. CHIARA LUBI-CH, 371
GOL	BRANCA	KYB 5044	09/12/2021	R. CHIARA LUBI-CH, 371
FUSCA	MAR ROM	CSQ 8375	09/12/2021	R. CHIARA LUBI-CH, 371
PALIO	PRE TA	EAE 8728	09/12/2021	R. CHIARA LUBI-CH, 371
FIESTA	VERMELHA	AIS 3492	09/12/2021	R. ALBER TO BENEDICTO PEREIRA, 10
PEUGEOT 206	VERMELHA	DAM 4593	09/12/2021	AV JOÃO A. MEC-CATTI, 270
SCANIA 10011	VERMELHA	BDS 1111	09/12/2021	R. SÉRGIO AP DE SOUZA, S/N

EDUCAÇÃO

EXTRATO DE TERMO DE AUTORIZAÇÃO DE FUNCIONAMENTO DE ESCOLA PARTICULAR DE EDUCAÇÃO INFANTIL

Processo nº 175.103, autorizando o funcionamento da empresa Matrix Educação Infantil Ltda – The Joy School, inscrita no CNPJ nº 32.195.086/0001-41, com sede na Rua Barão de Tefé, 650, Jardim Ana Maria, a partir de 02 de dezembro de 2021, para desenvolver as atividades de Educação Infantil, conforme Lei 9.394/96.

EDITAL UGE/DPGF N. 65, DE 9 DE DEZEMBRO DE 2021

VASTÍ FERRARI MARQUES, Gestora da Unidade de Gestão de

EDUCAÇÃO

Educação da Prefeitura do Município de Jundiá, Estado de São Paulo, no uso de suas atribuições legais, -----

FAZ SABER aos Professores de Educação Básica II (Arte, Educação Física e Inglês), que fica retificada a classificação final, após prazo para recurso, conforme relação anexa.

Para fins de ampla publicidade, faz baixar o presente edital que será publicado na Imprensa Oficial do Município.

Prof.ª SAMIRA MOURAD ZENARDI
Diretora de Planejamento, Gestão e Finanças

Prof.ª VASTÍ FERRARI MARQUES
Gestora da Unidade de Educação

ANEXO DO EDITAL UGE/DPGF N. 65, DE 9/12/2021 PROCESSO DE REMOÇÃO – 2021/2022 – PEB II

ARTE
ADIDA
GLAUCIA GOMES DA CUNHA
INSCRIÇÃO VOLUNTÁRIA

CLAS.	NOME	PONTO
1	KARINE ROSE PANGONI GOMES	109,72
2	SIDNEIA ALVES BRANDÃO DE OLIVEIRA	105,68
3	GLAUCIA GOMES DA CUNHA	78,84
4	VALERIA REGINA BALBIN	75,72
5	BIANCA DE CARVALHO SANTOS	50,3
6	MAISA AUXILIADORA DA SILVA	35,08
7	MARCIA FERNANDES DE OLIVEIRA SIQUEIRA	27,72
8	ROSANA D'ANGIERI	22,84

EDUCAÇÃO FÍSICA
ADIDAS
1ª MARIANA APARECIDA FERREIRA DE CAMARGO
2ª THAIS GUERRERO MONDO
INSCRIÇÃO VOLUNTÁRIA

CLAS.	NOME	PONTO
1	EDUARDO BOAVENTURA	257,6
2	FANNY HADAD TEIXEIRA	240,52
3	PAULA ANDREA GOMES DA SILVA	234,34
4	MARIA BETANIA FLORENCIO	212,56
5	PEPITA SALOTI POLIDO	169
6	ALBERTO ANTONIO DA LUZ	135,56
7	ELISETE CRISTINA PIEDADE	131,04
8	CLIVIA MARINA DA SILVA	122,24
9	ADRIANA ALMEIDA MOTTA	120,48
10	PRISCILA FATIMA DA SILVA FIEL	117,32
11	GISELA MARIA BRUSTOLIN	116,2
12	MARIANA APARECIDA FERREIRA DE CAMARGO	115
13	GUSTAVO ROSIN SPERIA	114,28
14	THIAGO ERNESTO DE SOUZA SACCARDO	112,26
15	PATRICIA LIBORIO DE ARAUJO	109,04
16	FABIO CESAR BARBOSA	104,72
17	ROBERTA DE ARAUJO	99,76
18	ADRIANA COSTA VELOSO	47,36
19	BRUNO ANDERSON FERNANDES	47,36
20	ROBSON DANIEL DA SILVA VIEGAS	20,6

INGRESSANTES

CLAS.	NOME
1	ROSEBERG DE SOUZA GOMES
2	PABLO RODRIGO CAMPELO
3	CARINA PEREIRA DE OLIVEIRA
4	THAIS SOARES ALCANTARA BRECHT
5	RAFAEL RODRIGUES DE ALMEIDA
6	RICARDO MANAVELLO GARDENAL
7	JULIA FELIX DE OLIVEIRA
8	ZAIRA SIMOES
9	THALES DE CASTRO VANALLI
10	DIOGO PALOMBARINI
11	GLEICE RODRIGUES SANTOS PLACIDO

LÍNGUA INGLESA
INSCRIÇÃO VOLUNTÁRIA

CLAS.	NOME	PONTO
1	SILVIA LOUREIRO ALVES	228,64
2	MARCIA ELISABETE FRARE MAZZEI	219,84
3	CRISTIAN FIRMO BARRETO	170,96
4	ELISANGELA ROSSI	112,66
5	JULIANA MARCELA RODRIGUES DE LIMA	90,32
6	EULA CACHOEIRA DE CARVALHO	59,12



EDUCAÇÃO

7	MARIA SALET PEREIRA MELIN HOEHNE	58,62
8	TALITA CRISTINA MELLO DE OLIVEIRA	49,44
9	RODRIGO CHIMENTO BAU FARINA	43,46
10	DANIELA FERREIRA LUIZ	42,88
11	KARINA FERNANDES SCARPIM	42,36
12	VINICIUS STATZNER STUMPF	39,48
13	ANA CLAUDIA DE SOUZA RAMOS	39,04
14	VERA LUCIA ESTEVES DE MOURA OLIVEIRA	38
15	FABRICIO MENDONÇA DE CARVALHO	35,64
16	WELLINGTON MANOEL DA SILVA	33
17	JULIANA UCHOA COIMBRA LEAL	33
18	ANA RAQUEL FONTANELLI	28

INGRESSANTES

CLAS	NOME
1	LAYAN LIMA SILVA
2	EDILAINE CLEONICE MINGOTI
3	THAIS HELENA CASTRO SIQUEIRA
4	CARLOS ALBERTO DE SOUZA
5	MARIA OLIVIA STELLA FLAIBAM MONTICO
6	ELLEN CRISTINA DIAS
7	FABIO PETROLI CIOLFI
8	NELSON ANTONIO CID
9	ANDREA CAROLINE PRESOTO

FUNDAÇÃO ESCOLA TVTEC JUNDIAÍ

RESUMO DO DESPACHO DE ADJUDICAÇÃO SUPERINTENDENTE FTVTEC

Convite nº 01/21. ÓRGÃO GESTOR: FUNDAÇÃO ESCOLA TVTEC JUNDIAÍ

OBJETO: Renovação da licença de software Adobe Creative Cloud. Face ao que consta dos autos, adjudicamos o objeto da presente licitação à empresa SOLO NETWORK BRASIL S.A. PROC. 12.269-1/2021-1

MARCIO MIGUEL
PRESIDENTE DA C.H.J.L

ATO NORMATIVO Nº 19 DE 10 DE DEZEMBRO DE 2021.

MÔNICA GROPELO Superintendente da FUNDAÇÃO ESCOLA TVTEC JUNDIAÍ - FTVTEC, Jundiaí, Estado de São Paulo, no uso de suas atribuições legais;

Considerando o disposto no artigo 4º da Lei Municipal nº 9.554 de 07/12/2020, Lei Federal nº 4.320/64
Considerando a necessidade de suplementação de verba para atender despesas com aquisição de equipamentos.

RESOLVE:

Artigo 1º - Fica aberto no orçamento da Fundação Escola FTVTEC Jundiaí - FTVTEC, um crédito adicional suplementar no valor de R\$ 14.500,00 (Catorze mil e quinhentos reais), na seguinte dotação orçamentária:

55.01.04.122.0190.8551 - Gestão Op. Atividade Administrativa.
4.4.90.52.00.00 – Equipamentos e Material Permanente
0000 – Própria
TOTAL R\$ 14.500,00

Artigo 2º - A cobertura do crédito de que trata o art. 1º, far-se-á com a seguinte dotação do orçamento corrente:

I – Anulação parcial da(s) seguinte (s) dotação (ões) do orçamento vigente

55.01.04.122.0190.8551 - Gestão Op. Atividade Administrativa
3.3.90.30.00 – Material de Consumo
0000 – Própria
TOTAL R\$ 5.000,00

55.01.04.122.0190.8551 - Gestão Op. Atividade Administrativa
3.3.90.39.00 – Outros Serv. Terceiros – Pessoa Jurídica
0000 – Própria
TOTAL R\$ 9.500,00

Artigo 3º - Este Ato Normativo entrará em vigor na data de sua publicação, revogadas as disposições em contrário.

Fundação Televisão Educativa de Jundiaí – FTVTE
MÔNICA GROPELO
Superintendente - FTVTEC

FUMAS

ATO NORMATIVO Nº 80, DE 09 DE DEZEMBRO DE 2021.

JOSÉ GALVÃO BRAGA CAMPOS, Superintendente da FUNDAÇÃO MUNICIPAL DE AÇÃO SOCIAL - FUMAS, Jundiaí, Estado de São Paulo, no uso de suas atribuições legais:

Considerando o disposto no artigo 4º da Lei Municipal nº 9.554, de 07/12/2020, Lei Federal nº 4.320/64 e Decreto Municipal nº 29.598, de 28/12/2020;

Considerando a necessidade de remanejamento da dotação orçamentária, para cobertura de despesas do SFM:
RESOLVE:

Artigo 1º - Fica aberto no orçamento da Fundação Municipal de Ação Social – FUMAS, um crédito adicional suplementar no valor de R\$ 130.000,00 (cento e trinta mil reais), na seguinte dotação orçamentária:
054.01.008.244.0190.8542 – Gestão Opl. SFM

3.3.90.39.00 – Outros Servs. Terc. - PJ
0 – Própria

TOTAL R\$ 130.000,00

Artigo 2º - A cobertura do crédito de que trata o art. 1º, far-se-á com a anulação parcial da seguinte dotação do orçamento corrente:

054.01.016.244.0200.8545 – Prog. Rem. Temp. – Aux. Morad.
3.3.90.48.00 – Outros Aux. Finan. - PF
0 – Própria

TOTAL R\$ 130.000,00

Artigo 3º - Este Ato Normativo entrará em vigor na data de sua publicação, revogadas as disposições em contrário.

Fundação Municipal de Ação Social – FUMAS
JOSÉ GALVÃO BRAGA CAMPOS
Superintendente

ATO DE ADJUDICAÇÃO de 08 de dezembro de 2021

Pregão Eletrônico nº 11/2021 – Contratação de empresa especializada para a prestação de serviços de implantação, atualização, suporte técnico, hospedagem e manutenção de sistema integrado de recursos humanos para a FUMAS. Processo nº 973-2/2021. Face ao que consta dos autos, após análise da documentação apresentada, RESOLVEMOS ADJUDICAR o objeto da presente licitação à empresa:
CECAM – CONSULT. ECONÔMICA, CONTÁBIL E ADMINISTRATIVA MUNICIPAL LTDA, por apresentar o menor preço e atender às exigências do edital, inclusive quanto aos requisitos de Habilitação.

MARIETTE BERTASSO MAZARO
Pregoeira

EDITAL Nº 140, de 17 de novembro de 2.021.

JOSÉ GALVÃO BRAGA CAMPOS, Superintendente da FUNDAÇÃO MUNICIPAL DE AÇÃO SOCIAL - FUMAS, Jundiaí, Estado de São Paulo, no uso de suas atribuições legais, e considerando a exigência do Egrégio Tribunal de Contas do Estado de São Paulo, FAZ SABER que, nos termos da Lei Municipal nº 8.759, de 15 de fevereiro de 2017, foi prorrogado o benefício de Auxílio-Moradia à família abaixo relacionada:

JD. SÃO CAMILO

NOME	ENDEREÇO	NÚMERO DO PROCESSO
IVANEIDE FERNANDES DANTAS	RUA JOSÉ MARIA WHITAKER, 33	472-5/2016-1

Para que não se alegue ignorância faz baixar o presente Edital, que será afixado no local de costume e publicado pela Imprensa Oficial do Município.

Fundação Municipal de Ação Social – FUMAS
JOSÉ GALVÃO BRAGA CAMPOS
Superintendente

EDITAL Nº 141, de 17 de novembro de 2.021.

JOSÉ GALVÃO BRAGA CAMPOS, Superintendente da FUNDAÇÃO MUNICIPAL DE AÇÃO SOCIAL - FUMAS, Jundiaí, Estado de São Paulo, no uso de suas atribuições legais, e considerando a exigência do Egrégio Tribunal de Contas do Estado de São Paulo, FAZ SABER que, nos termos da Lei Municipal nº 8.759, de 15 de fevereiro de 2017, foi prorrogado o benefício de Auxílio-Moradia à família abaixo relacionada:



FUMAS

JD. SÃO CAMILO

NOME	ENDEREÇO	NÚMERO DO PROCESSO
MARIA APARECIDA MONTEIRO	RUA NOSSA SENHORA DAS GRAÇAS, VIELA EMBU, 51	1.195-7/2018-1

Para que não se alegue ignorância faz baixar o presente Edital, que será afixado no local de costume e publicado pela Imprensa Oficial do Município.

Fundação Municipal de Ação Social – FUMAS
JOSÉ GALVÃO BRAGA CAMPOS
Superintendente

EDITAL Nº 142, de 17 de novembro de 2.021.

JOSÉ GALVÃO BRAGA CAMPOS, Superintendente da FUNDAÇÃO MUNICIPAL DE AÇÃO SOCIAL - FUMAS, Jundiaí, Estado de São Paulo, no uso de suas atribuições legais, e considerando a exigência do Egrégio Tribunal de Contas do Estado de São Paulo, FAZ SABER que, nos termos da Lei Municipal nº 8.759, de 15 de fevereiro de 2017, foi prorrogado o benefício de Auxílio-Moradia à família abaixo relacionada:

JD.TAMOIO

NOME	ENDEREÇO	NÚMERO DO PROCESSO
JOSÉ GERALDO DE OLIVEIRA	RUA CARLOS ÂNGELO MATHION, F/902	1.685-8/2013

Para que não se alegue ignorância faz baixar o presente Edital, que será afixado no local de costume e publicado pela Imprensa Oficial do Município.

Fundação Municipal de Ação Social – FUMAS
JOSÉ GALVÃO BRAGA CAMPOS
Superintendente

EDITAL Nº 143, de 17 de novembro de 2.021.

JOSÉ GALVÃO BRAGA CAMPOS, Superintendente da FUNDAÇÃO MUNICIPAL DE AÇÃO SOCIAL - FUMAS, Jundiaí, Estado de São Paulo, no uso de suas atribuições legais, e considerando a exigência do Egrégio Tribunal de Contas do Estado de São Paulo, FAZ SABER que, nos termos da Lei Municipal nº 8.759, de 15 de fevereiro de 2017, foi prorrogado o benefício de Auxílio-Moradia à família abaixo relacionada:

JD.SÃO CAMILO

NOME	ENDEREÇO	NÚMERO DO PROCESSO
ANDREIA OLIVEIRA SILVA	RUA FRANCISCO TORLAI, 66B, ACESSO PELA RUA IDALINA GONÇALVES DIAS, 630	1.363/2020

Para que não se alegue ignorância faz baixar o presente Edital, que será afixado no local de costume e publicado pela Imprensa Oficial do Município.

Fundação Municipal de Ação Social – FUMAS
JOSÉ GALVÃO BRAGA CAMPOS
Superintendente

EDITAL Nº 144, de 17 de novembro de 2.021.

JOSÉ GALVÃO BRAGA CAMPOS, Superintendente da FUNDAÇÃO MUNICIPAL DE AÇÃO SOCIAL - FUMAS, Jundiaí, Estado de São Paulo, no uso de suas atribuições legais, e considerando a exigência do Egrégio Tribunal de Contas do Estado de São Paulo, FAZ SABER que, nos termos da Lei Municipal nº 8.759, de 15 de fevereiro de 2017, foi prorrogado o benefício de Auxílio-Moradia à família abaixo relacionada:

JD. FEPASA

NOME	ENDEREÇO	NÚMERO DO PROCESSO
MARIA DE FÁTIMA DOS SANTOS	RUA DO BOM SUCESSO, 371	1.555-3/2013

Para que não se alegue ignorância faz baixar o presente Edital, que será afixado no local de costume e publicado pela Imprensa Oficial do Município.

Fundação Municipal de Ação Social – FUMAS

JOSÉ GALVÃO BRAGA CAMPOS
Superintendente

EDITAL Nº 145, de 17 de novembro de 2.021.

JOSÉ GALVÃO BRAGA CAMPOS, Superintendente da FUNDAÇÃO MUNICIPAL DE AÇÃO SOCIAL - FUMAS, Jundiaí, Estado de São Paulo, no uso de suas atribuições legais, e considerando a exigência do Egrégio Tribunal de Contas do Estado de São Paulo, FAZ SABER que, nos termos da Lei Municipal nº 8.759, de 15 de fevereiro de 2017, foi prorrogado o benefício de Auxílio-Moradia à família abaixo relacionada:

JD. TAMOIO

NOME	ENDEREÇO	NÚMERO DO PROCESSO
MARIA ROSIMEIRE SOUZA FERREIRA	RUA SANTO INÁCIO DE LOIOLA, F/114	1.195-6/2016

Para que não se alegue ignorância faz baixar o presente Edital, que será afixado no local de costume e publicado pela Imprensa Oficial do Município.

Fundação Municipal de Ação Social – FUMAS
JOSÉ GALVÃO BRAGA CAMPOS
Superintendente

EDITAL Nº 146, de 17 de novembro de 2.021.

JOSÉ GALVÃO BRAGA CAMPOS, Superintendente da FUNDAÇÃO MUNICIPAL DE AÇÃO SOCIAL - FUMAS, Jundiaí, Estado de São Paulo, no uso de suas atribuições legais, e considerando a exigência do Egrégio Tribunal de Contas do Estado de São Paulo, FAZ SABER que, nos termos da Lei Municipal nº 8.759, de 15 de fevereiro de 2017, foi prorrogado o benefício de Auxílio-Moradia à família abaixo relacionada:

JD. SÃO CAMILO

NOME	ENDEREÇO	NÚMERO DO PROCESSO
REJANE RODRIGUES BOY	RUA BENEDITO BASÍLIO DE SOUZA FILHO, 274	280-2/2016-1

Para que não se alegue ignorância faz baixar o presente Edital, que será afixado no local de costume e publicado pela Imprensa Oficial do Município.

Fundação Municipal de Ação Social – FUMAS
JOSÉ GALVÃO BRAGA CAMPOS
Superintendente

EDITAL Nº 147, de 17 de novembro de 2.021.

JOSÉ GALVÃO BRAGA CAMPOS, Superintendente da FUNDAÇÃO MUNICIPAL DE AÇÃO SOCIAL - FUMAS, Jundiaí, Estado de São Paulo, no uso de suas atribuições legais, e considerando a exigência do Egrégio Tribunal de Contas do Estado de São Paulo, FAZ SABER que, nos termos da Lei Municipal nº 8.759, de 15 de fevereiro de 2017, foi prorrogado o benefício de Auxílio-Moradia à família abaixo relacionada:

JD. SÃO CAMILO

NOME	ENDEREÇO	NÚMERO DO PROCESSO
ROBERTA FERNANDES DOS SANTOS RODRIGUES	RUA MARIA JOSÉ WHITAKER, 36	2.545-8/2015-1

Para que não se alegue ignorância faz baixar o presente Edital, que será afixado no local de costume e publicado pela Imprensa Oficial do Município.

Fundação Municipal de Ação Social – FUMAS
JOSÉ GALVÃO BRAGA CAMPOS
Superintendente

EDITAL Nº 148, de 17 de novembro de 2.021.

JOSÉ GALVÃO BRAGA CAMPOS, Superintendente da FUNDAÇÃO MUNICIPAL DE AÇÃO SOCIAL - FUMAS, Jundiaí, Estado de São Paulo, no uso de suas atribuições legais, e considerando a exigência do Egrégio Tribunal de Contas do Estado de São Paulo, FAZ SABER que, nos termos da Lei Municipal nº 8.759, de 15 de fevereiro de 2017, foi prorrogado o benefício de Auxílio-Moradia à família abaixo relacionada:

JD. SÃO CAMILO



FUMAS

NOME	ENDEREÇO	NÚMERO DO PROCESSO
HELENA LIMA DIAS	RUA JOÃO PINHEIRO DOS SANTOS, 35	2.233-9/2016-1

Para que não se alegue ignorância faz baixar o presente Edital, que será afixado no local de costume e publicado pela Imprensa Oficial do Município.

Fundação Municipal de Ação Social – FUMAS
JOSÉ GALVÃO BRAGA CAMPOS
Superintendente

EDITAL Nº 170, de 19 de novembro de 2.021.

JOSÉ GALVÃO BRAGA CAMPOS, Superintendente da FUNDAÇÃO MUNICIPAL DE AÇÃO SOCIAL - FUMAS, Jundiaí, Estado de São Paulo, no uso de suas atribuições legais, e considerando a exigência do Egrégio Tribunal de Contas do Estado de São Paulo, FAZ SABER que, nos termos da Lei Municipal nº 8.759, de 15 de fevereiro de 2017, foi prorrogado o benefício de Auxílio-Moradia à família abaixo relacionada:

JD. TAMOIO

NOME	ENDEREÇO	NÚMERO DO PROCESSO
WILSON ANTONIO DE SOUZA	RUA CARLOS ANGELO MATHION, H/355	2.101-8/2016-1

Para que não se alegue ignorância faz baixar o presente Edital, que será afixado no local de costume e publicado pela Imprensa Oficial do Município.

Fundação Municipal de Ação Social – FUMAS
JOSÉ GALVÃO BRAGA CAMPOS
Superintendente

EDITAL Nº171, de 19 de novembro de 2.021.
(Republicado por conter equívoco)

JOSÉ GALVÃO BRAGA CAMPOS, Superintendente da FUNDAÇÃO MUNICIPAL DE AÇÃO SOCIAL - FUMAS, Jundiaí, Estado de São Paulo, no uso de suas atribuições legais, e considerando a exigência do Egrégio Tribunal de Contas do Estado de São Paulo, FAZ SABER que, nos termos da Lei Municipal nº 8.759, de 15 de fevereiro de 2017, foi prorrogado o benefício de Auxílio-Moradia à família abaixo relacionada:

JD. SÃO CAMILO

NOME	ENDEREÇO	NÚMERO DO PROCESSO
ROSEMEIRE SOUZA COSTA	VIELA CARAGUATATUBA nº 18, ACESSO PELA RUA BENEDITO BASÍLIO DE SOUZA FILHO	3.467-2/2016-1

Para que não se alegue ignorância faz baixar o presente Edital, que será afixado no local de costume e publicado pela Imprensa Oficial do Município.

Fundação Municipal de Ação Social – FUMAS
JOSÉ GALVÃO BRAGA CAMPOS
Superintendente

EDITAL Nº 181, de 22 de novembro de 2.021.

JOSÉ GALVÃO BRAGA CAMPOS, Superintendente da FUNDAÇÃO MUNICIPAL DE AÇÃO SOCIAL - FUMAS, Jundiaí, Estado de São Paulo, no uso de suas atribuições legais, e considerando a exigência do Egrégio Tribunal de Contas do Estado de São Paulo, FAZ SABER que, nos termos da Lei Municipal nº 8.759, de 15 de fevereiro de 2017, foi prorrogado o benefício de Auxílio-Moradia à família abaixo relacionada:

JD. SÃO CAMILO

NOME	ENDEREÇO	NÚMERO DO PROCESSO
ERICK PATRICK SANTANA DOS SANTOS	RUA BENEDITO BASÍLIO DE SOUZA FILHO, 8B	1.653-9/2016

Para que não se alegue ignorância faz baixar o presente Edital, que será afixado no local de costume e publicado pela Imprensa Oficial do Município.

Fundação Municipal de Ação Social – FUMAS
JOSÉ GALVÃO BRAGA CAMPOS
Superintendente

EDITAL Nº182, de 22 de novembro de 2.021.

JOSÉ GALVÃO BRAGA CAMPOS, Superintendente da FUNDAÇÃO MUNICIPAL DE AÇÃO SOCIAL - FUMAS, Jundiaí, Estado de São Paulo, no uso de suas atribuições legais, e considerando a exigência do Egrégio Tribunal de Contas do Estado de São Paulo, FAZ SABER que, nos termos da Lei Municipal nº 8.759, de 15 de fevereiro de 2017, foi prorrogado o benefício de Auxílio-Moradia à família abaixo relacionada:

JD. SÃO CAMILO

NOME	ENDEREÇO	NÚMERO DO PROCESSO
MARLY DIAS DOS PRAZERES LIMA	RUA IDALINA GONÇALVES DIAS, 630, VIELA FRANCISCO TORLAI	1.293/2020

Para que não se alegue ignorância faz baixar o presente Edital, que será afixado no local de costume e publicado pela Imprensa Oficial do Município.

Fundação Municipal de Ação Social – FUMAS
JOSÉ GALVÃO BRAGA CAMPOS
Superintendente

EDITAL Nº183, de 22 de novembro de 2.021.

JOSÉ GALVÃO BRAGA CAMPOS, Superintendente da FUNDAÇÃO MUNICIPAL DE AÇÃO SOCIAL - FUMAS, Jundiaí, Estado de São Paulo, no uso de suas atribuições legais, e considerando a exigência do Egrégio Tribunal de Contas do Estado de São Paulo, FAZ SABER que, nos termos da Lei Municipal nº 8.759, de 15 de fevereiro de 2017, foi prorrogado o benefício de Auxílio-Moradia à família abaixo relacionada:

JD. SÃO CAMILO

NOME	ENDEREÇO	NÚMERO DO PROCESSO
JOICE FERNANDA SANTANA RAMOS	RUA BENEDITO BASÍLIO DE SOUZA FILHO, 8C	1.657-0/2016

Para que não se alegue ignorância faz baixar o presente Edital, que será afixado no local de costume e publicado pela Imprensa Oficial do Município.

Fundação Municipal de Ação Social – FUMAS
JOSÉ GALVÃO BRAGA CAMPOS
Superintendente

EDITAL Nº184, de 22 de novembro de 2.021.

JOSÉ GALVÃO BRAGA CAMPOS, Superintendente da FUNDAÇÃO MUNICIPAL DE AÇÃO SOCIAL - FUMAS, Jundiaí, Estado de São Paulo, no uso de suas atribuições legais, e considerando a exigência do Egrégio Tribunal de Contas do Estado de São Paulo, FAZ SABER que, nos termos da Lei Municipal nº 8.759, de 15 de fevereiro de 2017, foi prorrogado o benefício de Auxílio-Moradia à família abaixo relacionada:

JD. SÃO CAMILO

NOME	ENDEREÇO	NÚMERO DO PROCESSO
BRUNA CRISTINA DOS SANTOS ARAÚJO	RUA JOSÉ MARIA WHITAKER, 30	1.339-5/2016-1

Para que não se alegue ignorância faz baixar o presente Edital, que será afixado no local de costume e publicado pela Imprensa Oficial do Município.

Fundação Municipal de Ação Social – FUMAS
JOSÉ GALVÃO BRAGA CAMPOS
Superintendente

EDITAL Nº185, de 22 de novembro de 2.021.

JOSÉ GALVÃO BRAGA CAMPOS, Superintendente da FUNDAÇÃO MUNICIPAL DE AÇÃO SOCIAL - FUMAS, Jundiaí, Estado de São Paulo, no uso de suas atribuições legais, e considerando a exigência do Egrégio Tribunal de Contas do Estado de São Paulo, FAZ SABER que, nos termos da Lei Municipal nº 8.759, de 15 de fevereiro de 2017, foi prorrogado o benefício de Auxílio-Moradia à família



FUMAS

abaixo relacionada:

JD. SÃO CAMILO

NOME	ENDEREÇO	NÚMERO DO PROCESSO
JASON XISTO VILELA	RUA CARLOS ANGELO MATHION, XH/174 A	1.492-9/2013

Para que não se alegue ignorância faz baixar o presente Edital, que será afixado no local de costume e publicado pela Imprensa Oficial do Município.

Fundação Municipal de Ação Social – FUMAS
JOSÉ GALVÃO BRAGA CAMPOS
Superintendente

EDITAL Nº186, de 22 de novembro de 2.021.

JOSÉ GALVÃO BRAGA CAMPOS, Superintendente da FUNDAÇÃO MUNICIPAL DE AÇÃO SOCIAL - FUMAS, Jundiaí, Estado de São Paulo, no uso de suas atribuições legais, e considerando a exigência do Egrégio Tribunal de Contas do Estado de São Paulo, FAZ SABER que, nos termos da Lei Municipal nº 8.759, de 15 de fevereiro de 2017, foi prorrogado o benefício de Auxílio-Moradia à família abaixo relacionada:

JD. TAMOIO

NOME	ENDEREÇO	NÚMERO DO PROCESSO
SONIA NOGUEIRA MACHADO	TRAVESSA DE PEDESTRES II, VIELA 03, Nº82 - JARDIM VITÓRIA	248-1/2015-1

Para que não se alegue ignorância faz baixar o presente Edital, que será afixado no local de costume e publicado pela Imprensa Oficial do Município.

Fundação Municipal de Ação Social – FUMAS
JOSÉ GALVÃO BRAGA CAMPOS
Superintendente

EDITAL Nº187, de 22 de novembro de 2.021.

JOSÉ GALVÃO BRAGA CAMPOS, Superintendente da FUNDAÇÃO MUNICIPAL DE AÇÃO SOCIAL - FUMAS, Jundiaí, Estado de São Paulo, no uso de suas atribuições legais, e considerando a exigência do Egrégio Tribunal de Contas do Estado de São Paulo, FAZ SABER que, nos termos da Lei Municipal nº 8.759, de 15 de fevereiro de 2017, foi prorrogado o benefício de Auxílio-Moradia à família abaixo relacionada:

JD. TAMOIO

NOME	ENDEREÇO	NÚMERO DO PROCESSO
RITA MARIA DE OLIVEIRA	RUA CARLOS ANGELO MATHION, H/160	694-1/2013-21

Para que não se alegue ignorância faz baixar o presente Edital, que será afixado no local de costume e publicado pela Imprensa Oficial do Município.

Fundação Municipal de Ação Social – FUMAS
JOSÉ GALVÃO BRAGA CAMPOS
Superintendente

EDITAL Nº 188, de 22 de novembro de 2.021.

JOSÉ GALVÃO BRAGA CAMPOS, Superintendente da FUNDAÇÃO MUNICIPAL DE AÇÃO SOCIAL - FUMAS, Jundiaí, Estado de São Paulo, no uso de suas atribuições legais, e considerando a exigência do Egrégio Tribunal de Contas do Estado de São Paulo, FAZ SABER que, nos termos da Lei Municipal nº 8.759, de 15 de fevereiro de 2017, foi prorrogado o benefício de Auxílio-Moradia à família abaixo relacionada:

JD. TAMOIO

NOME	ENDEREÇO	NÚMERO DO PROCESSO
DANIELY SILVA DA FONSECA	RUA CARLOS ANGELO MATHION, F/514	253-4/2014-1

Para que não se alegue ignorância faz baixar o presente Edital, que será afixado no local de costume e publicado pela Imprensa Oficial do Município.

Fundação Municipal de Ação Social – FUMAS
JOSÉ GALVÃO BRAGA CAMPOS
Superintendente

EDITAL Nº 189, de 22 de novembro de 2.021.

JOSÉ GALVÃO BRAGA CAMPOS, Superintendente da FUNDAÇÃO MUNICIPAL DE AÇÃO SOCIAL - FUMAS, Jundiaí, Estado de São Paulo, no uso de suas atribuições legais, e considerando a exigência do Egrégio Tribunal de Contas do Estado de São Paulo, FAZ SABER que, nos termos da Lei Municipal nº 8.759, de 15 de fevereiro de 2017, foi prorrogado o benefício de Auxílio-Moradia à família abaixo relacionada:

JD. SÃO CAMILO

NOME	ENDEREÇO	NÚMERO DO PROCESSO
JANE MATOS DA SILVA	RUA JOSÉ MARIA WHITAKER, 25	963-9/2016

Para que não se alegue ignorância faz baixar o presente Edital, que será afixado no local de costume e publicado pela Imprensa Oficial do Município.

Fundação Municipal de Ação Social – FUMAS
JOSÉ GALVÃO BRAGA CAMPOS
Superintendente

EDITAL Nº 195, de 25 de novembro de 2.021.

JOSÉ GALVÃO BRAGA CAMPOS, Superintendente da FUNDAÇÃO MUNICIPAL DE AÇÃO SOCIAL - FUMAS, Jundiaí, Estado de São Paulo, no uso de suas atribuições legais, e considerando a exigência do Egrégio Tribunal de Contas do Estado de São Paulo, FAZ SABER que, nos termos da Lei Municipal nº 8.759, de 15 de fevereiro de 2017, foi prorrogado o benefício de Auxílio-Moradia à família abaixo relacionada:

JD. TAMOIO

NOME	ENDEREÇO	NÚMERO DO PROCESSO
ANTONIA MARIA COSTA MONTE	RUA SANTO INÁCIO DE LOIOLA - F/407	855-8/2013-2

Para que não se alegue ignorância faz baixar o presente Edital, que será afixado no local de costume e publicado pela Imprensa Oficial do Município.

Fundação Municipal de Ação Social – FUMAS
JOSÉ GALVÃO BRAGA CAMPOS
Superintendente

EDITAL Nº 198, de 25 de novembro de 2.021.

JOSÉ GALVÃO BRAGA CAMPOS, Superintendente da FUNDAÇÃO MUNICIPAL DE AÇÃO SOCIAL - FUMAS, Jundiaí, Estado de São Paulo, no uso de suas atribuições legais, e considerando a exigência do Egrégio Tribunal de Contas do Estado de São Paulo, FAZ SABER que, nos termos da Lei Municipal nº 8.759, de 15 de fevereiro de 2017, foi prorrogado o benefício de Auxílio-Moradia à família abaixo relacionada:

JD. TAMOIO

NOME	ENDEREÇO	NÚMERO DO PROCESSO
PAULO SÉRGIO APARECIDO EVARISTO	RUA SANTO INÁCIO DE LOIOLA - F/136 A	1664-5/2012-2

Para que não se alegue ignorância faz baixar o presente Edital, que será afixado no local de costume e publicado pela Imprensa Oficial do Município.

Fundação Municipal de Ação Social – FUMAS
JOSÉ GALVÃO BRAGA CAMPOS
Superintendente

EDITAL Nº 201, de 02 de dezembro de 2.021.

JOSÉ GALVÃO BRAGA CAMPOS, Superintendente da FUNDAÇÃO MUNICIPAL DE AÇÃO SOCIAL - FUMAS, Jundiaí, Estado de São Paulo, no uso de suas atribuições legais, e considerando a exigência do Egrégio Tribunal de Contas do Estado de São Paulo, FAZ SABER que, nos termos da Lei Municipal nº 8.759, de 15 de fevereiro de 2017, foi prorrogado o benefício de Auxílio-Moradia à família abaixo relacionada:



FUMAS

JD. FEPASA

NOME	ENDEREÇO	NÚMERO DO PROCESSO
MICHELE APARECIDA RUIZ DE SÁ	RUA DO BOM SUCESSO, Nº487-A	1.666-6/2009-1

Para que não se alegue ignorância faz baixar o presente Edital, que será afixado no local de costume e publicado pela Imprensa Oficial do Município.

Fundação Municipal de Ação Social – FUMAS
JOSÉ GALVÃO BRAGA CAMPOS
Superintendente

EDITAL Nº 202, de 02 de dezembro de 2.021.

JOSÉ GALVÃO BRAGA CAMPOS, Superintendente da FUNDAÇÃO MUNICIPAL DE AÇÃO SOCIAL - FUMAS, Jundiá, Estado de São Paulo, no uso de suas atribuições legais, e considerando a exigência do Egrégio Tribunal de Contas do Estado de São Paulo, FAZ SABER que, nos termos da Lei Municipal nº 8.759, de 15 de fevereiro de 2017, foi prorrogado o benefício de Auxílio-Moradia à família abaixo relacionada:

JD. SÃO CAMILO

NOME	ENDEREÇO	NÚMERO DO PROCESSO
ANGELA CRISTINA MINGOTI FERAZ	RUA JOSÉ MARIA WHITAKER, 60	974/2016-1

Para que não se alegue ignorância faz baixar o presente Edital, que será afixado no local de costume e publicado pela Imprensa Oficial do Município.

Fundação Municipal de Ação Social – FUMAS
JOSÉ GALVÃO BRAGA CAMPOS
Superintendente

EDITAL Nº 203, de 02 de dezembro de 2.021.

JOSÉ GALVÃO BRAGA CAMPOS, Superintendente da FUNDAÇÃO MUNICIPAL DE AÇÃO SOCIAL - FUMAS, Jundiá, Estado de São Paulo, no uso de suas atribuições legais, e considerando a exigência do Egrégio Tribunal de Contas do Estado de São Paulo, FAZ SABER que, nos termos da Lei Municipal nº 8.759, de 15 de fevereiro de 2017, foi prorrogado o benefício de Auxílio-Moradia à família abaixo relacionada:

JD. SÃO CAMILO

NOME	ENDEREÇO	NÚMERO DO PROCESSO
MARIA DO SOCORRO COSTA DE SOUZA	RUA JOSÉ MARIA WHITAKER, 60	898-1/2016

Para que não se alegue ignorância faz baixar o presente Edital, que será afixado no local de costume e publicado pela Imprensa Oficial do Município.

Fundação Municipal de Ação Social – FUMAS
JOSÉ GALVÃO BRAGA CAMPOS
Superintendente

EDITAL Nº 204, de 02 de novembro de 2.021.

JOSÉ GALVÃO BRAGA CAMPOS, Superintendente da FUNDAÇÃO MUNICIPAL DE AÇÃO SOCIAL - FUMAS, Jundiá, Estado de São Paulo, no uso de suas atribuições legais, e considerando a exigência do Egrégio Tribunal de Contas do Estado de São Paulo, FAZ SABER que, nos termos da Lei Municipal nº 8.759, de 15 de fevereiro de 2017, foi prorrogado o benefício de Auxílio-Moradia à família abaixo relacionada:

JD. TAMOIO

NOME	ENDEREÇO	NÚMERO DO PROCESSO
SILVIO JERÔNIMO DA SILVA	RUA SANTO INACIO DE LOIOLA, F/506 A	1.247-7/2013-2

Para que não se alegue ignorância faz baixar o presente Edital, que será afixado no local de costume e publicado pela Imprensa Oficial do Município.

Fundação Municipal de Ação Social – FUMAS
JOSÉ GALVÃO BRAGA CAMPOS
Superintendente

CULTURA



Prefeitura
de Jundiá



EDITAL PUBLICADO RECURSOS COM DA LEI EMERGENCIAL ALDIR BLANC Nº. 14.017/2020 DESPACHO DECISÓRIO DA COMISSÃO DE AVALIAÇÃO DE CADASTRO (CAC)

CHAMADA PÚBLICA N. 03/2021 - Edital de premiação para seleção de propostas artísticas e culturais inéditas, com fundamento no inciso III, art. 2º. da Lei Emergencial Aldir Blanc - Lei 14.017, de 29 de junho de 2020, regulamentada pelo Decreto Federal Nº. 10.464, de 17 de agosto de 2020 e do Decreto Municipal Nº. 29.339, de 01 de outubro de 2020, com alteração dada pela Lei 14.150, de 12 de maio de 2021 que prorroga o prazo para utilização de recursos visando adoção de medidas emergenciais destinadas ao setor cultural, em decorrência dos efeitos econômicos e sociais da pandemia da COVID-19.

Processo Administrativo N. 12301-2/2021-1;

A Comissão de Avaliação de Cadastro - CAC, no uso de suas atribuições legais, e face ao que consta na Portaria nº 04, de 18 de outubro de 2021 e do art. 16, do Decreto Municipal N. 29.339/2020;

CONSIDERANDO a avaliação técnica sobre as propostas artísticas e culturais devidamente avaliadas pela Comissão de Avaliação Técnica - CAT, por força do item 6 do Edital;

CONSIDERANDO o disposto no Extrato de Julgamento e Seleção, publicado na Imprensa Oficial do Município em 26 de novembro de 2021 - Edição 5006;

CONSIDERANDO a concessão de prazo legal para interposição de recurso (com fundamento no item 7.7 do Edital);

CONSIDERANDO o recurso tempestivo protocolado pelos inscritos;

RESOLVE:

a) Acolher o recurso interposto e reconsiderar a decisão do inscrito a seguir relacionado:

Proposta	Proponente	ID	Nota
Projeto: VÁCUO - Mural: Oxigênio	LUCAS DA SILVA OLIVEIRA LIMA	941	7,05

b) Negar provimento aos recursos interpostos com a solicitação de revisão de nota, visto que a análise técnica foi realizada por comissão específica da CAT (Comissão de Avaliação Técnica), composta por profissionais técnicos especializados, com notório saber. Assim, a nota atribuída está estritamente relacionada ao conhecimento técnico do profissional contratado e não comporta reforma.

Proponente	ID
ABIMAEL DOS REIS LANDIM	508
DANIEL HENRIQUE MIRANDA	939
GIOVANNA VASCONCELLOS GOZZO FRACASCIO	393
GISLAINE CRISTINA DA SILVA	910
JULIA FERNANDES HEIMANN	713
LETÍCIA DOS PASSOS ROSA	249
MICHAEL TRINDADE DA SILVA	1181
ROSELI ELISABETH ARL SCHNELL PIZARRO	471
THIAGO LUÍS BARBOSA	1108
VANDERLEI NATALINO VICTORINO	1060

COMISSÃO DE AVALIAÇÃO DE CADASTRO

João Carlos Brugnolli de Luca
Carina Aparecida Boni Galdini
Naiara Sanches Consêncio
Rita de Cássia Carvalho
Rosana Congílio Martins de Camargo
Samy Fortes
William Ramos



CULTURA



Prefeitura
de Jundiá



Prefeitura
de Jundiá



**EDITAL PUBLICADO RECURSOS COM DA LEI
EMERGENCIAL ALDIR BLANC Nº. 14.017/2020**

RESUMO DO DESPACHO DO GESTOR DA UNIDADE DE CULTURA

CHAMADA PÚBLICA N. 03/2021 - Edital de premiação para seleção de propostas artísticas e culturais inéditas, com fundamento no inciso III, art. 2º. da Lei Emergencial Aldir Blanc - Lei 14.017, de 29 de junho de 2020, regulamentada pelo Decreto Federal Nº. 10.464, de 17 de agosto de 2020 e do Decreto Municipal Nº. 29.339, de 01 de outubro de 2020, com alteração dada pela Lei 14.150, de 12 de maio de 2021 que prorroga o prazo para utilização de recursos visando adoção de medidas emergenciais destinadas ao setor cultural, em decorrência dos efeitos econômicos e sociais da pandemia da COVID-19.

Processo Administrativo N. 12301-2/2021-1;

MARCELO PERONI, Gestor da Unidade de Cultura, no uso de suas atribuições legais, e face ao que consta na Portaria nº 07, de 01 de janeiro de 2021;

CONSIDERANDO o despacho decisório exarado pela CAC quanto aos recursos interpostos no presente certame;
CONSIDERANDO o disposto no item 7.7.2. do citado Edital;

RESOLVE:

a) Com base nas manifestações de ordem técnica, as quais acolho por seus próprios fundamentos, manter as razões de inabilitação e, assim, DECIDIR PELO DESPROMOVIMENTO dos recursos apresentados pelos recorrentes abaixo listados:

Proponente	ID
ABIMAEEL DOS REIS LANDIM	508
DANIEL HENRIQUE MIRANDA	939
GIOVANNA VASCONCELLOS GOZZO FRACASCIO	393
GISLAINE CRISTINA DA SILVA	910
JULIA FERNANDES HEIMANN	713
LETÍCIA DOS PASSOS ROSA	249
MICHAEL TRINDADE DA SILVA	1181
ROSELI ELISABETH ARL SCHNELL PIZARRO	471
THIAGO LUÍS BARBOSA	1108
VANDERLEI NATALINO VICTORINO	1060

b) Apresentar o seguinte quadro geral com todas as propostas PREMIADAS neste certame e as propostas SUPLENTEs, a saber:

PREMIADOS - Categoria A (1 integrante)				
Classificação	Proposta	Proponente	ID	Nota
1º	Máscaras Impermanentes	ALESSANDRO CELANTE	1054	10
	Bento, Mariana e o mar de lama	ALEX ALEXANDRE DA ROSA	497	10
	Na calçada, o mundo inteiro	ANA JULIA RODRIGUES	896	10
	Contos ciganos e outros gêneros.	CARMEN SILVIA PEREIRA	967	10
	"Disponível - making of do projeto de instalação pública realizada em Jundiá "	LEANDRA CARVALHO DO ESPÍRITO SANTO	678	10
	3 GESTOS - processos de criação em arte e tecnologia	LEANDRA CARVALHO DO ESPÍRITO SANTO	678	10

**EDITAL PUBLICADO RECURSOS COM DA LEI
EMERGENCIAL ALDIR BLANC Nº. 14.017/2020**

	Fomentar a leitura infantil nas feiras literárias, nas praças públicas e bairros.	MARIA DE FATIMA COELHO SOARES	913	10
	Livros "Fale como as flores"	MARIA DE FATIMA COELHO SOARES	913	10
	Vozes d'Água	RITA DE CÁSSIA PEDRO	570	10
	Contos contados para os pequenos	ROSANGELA CRISTINA MESQUITA TORREZIN	608	10
11º	RenovArte	GISLAINE CRISTINA DA SILVA	910	9,85
	Jundiáhy- Caminhos Pedestres entre Rios	JOSÉ ARNALDO DE OLIVEIRA	426	9,85
	Violão instrumental: um olhar histórico	MARIANA PILOTTO REIS	1124	9,85
14º	Invisíveis – Desigualdade e Esperança	ALEX ALEXANDRE DA ROSA	497	9,80
	Serifa	ANA JULIA RODRIGUES	896	9,80
	Romance na Cidade Média	GABRIELA SANTOS DE MATOS	310	9,80
17º	O mito das ruas - A história de Maria dos Pacotes	CARLOS EDUARDO CERIONI	540	9,60
18º	guitarra instrumental brasileira	LUIZ FERNANDO FIDALGO	767	9,50
	Cidade em movimento	RAQUEL TUMOLO LEOPOLDINO	1066	9,50
20º	Poemas de Lira dos Vinte Anos	JOÃO PEDRO LOPES VERAS DE CARVALHO DELPRÁ	955	9,45
	A Casa	WAGNER JOSÉ GOUVEA	402	9,45
	Água de Mar. Água de Olho - Poesias Compiladas	WAGNER JOSÉ GOUVEA	402	9,45
23º	Pandemia e solidão	ALEX ALEXANDRE DA ROSA	497	9,40
	Autônoma Não É Autômata	GABRIELA SANTOS DE MATOS	310	9,40
	CONTOS ROÇA	LUIZA BITENCOURT AMARANTE MALTONI	697	9,40
26º	Os Sapos de 22. 100 anos da semana que mudou o século.	FABIANE PASTORINI CARDOSO	747	9,35
27º	Eu, o livro e você – MEDIAÇÃO DE LEITURA	SUELI PATELLI	953	9,30



CULTURA



Prefeitura
de Jundiá



Prefeitura
de Jundiá



**EDITAL PUBLICADO RECURSOS COM DA LEI
EMERGENCIAL ALDIR BLANC Nº. 14.017/2020**

28°	Experimento nº2: Corpo poético	GIOVANNA BARALDI	368	9,20
	A Procura da Inspiração	MICHAEL TRINDADE DA SILVA	1181	9,20
	Liberdade de expressão	NAJARA GALVES DE LIMA	994	9,20
	Nota, Dez! - como se tornar a Escola Campeã	RUTE ALVES DA SILVA	1186	9,20
32°	Crua (palavras postas à mesa sem cozimento)	ANA JULIA RODRIGUES	896	9,20
33°	A Arte do MAcrame	ALE SARAIVA	902	9,15
	"Palavras em Coisas"	CAMILA COELHO BRANDÃO	240	9,15
	Com carinho, para o recomeço.	JULIA FALCADE	428	9,15
36°	É O QUE É, NUNCA O CONTRÁRIO	AMANDA MANTOVANI TAKEBAYASHI	877	9,00
	"Jundiá e seus encantos"	ANA LUÍSA GRECCO	559	9,00
	Ton Chico (Korin)	EVERTON FRANCISCO BRAGA	1167	9,00
	FEPASACRAFT	FELIPE LIMA RIZZI	772	9,00
42°	Experimento nº 3: Scores	GIOVANNA BARALDI	368	9,00
	DO ENTALHE À IMPRESSÃO- PROCESSO MANUAL DE CONSTRUÇÃO DE GRAVURAS SOBRE MADEIRA	MAYARA SABINO ROCHA	414	9,00
44°	VILLA LOBOS E AS CIRANDAS	CLAUDINEI DURAN	322	8,85
	Do canteiro de obras à ruína	LUCAS ROSSI GERVILLA	248	8,85
46°	Revelando Momentos	GIOVANA FALCADE	475	8,80
	Memórias de outros Carnavais	RUTE ALVES DA SILVA	1186	8,80
46°	AFRO-SAMBA	CLAUDINEI DURAN	322	8,70
	Guia de Sobrevivência de Uma Artista Ansiosa	LOREN CAVALCANTE RIBEIRO	1147	8,70
	Mémoire	MARIA FERNANDA NICIOLI CERIONI	900	8,70
49°	VIOLEIRO URBANO	DANIEL FRANCISCAO	1041	8,65
	Nas Cordas da Natureza	FABIO LUIS PORTE	647	8,65
51°	Paulo Leminski - Sua Biografia e leitura de POESIAS.	LIÉGE MARIA ESTEVES	905	8,60
52°	Forró For All?	BRUNA DOMINICCI	888	8,50

**EDITAL PUBLICADO RECURSOS COM DA LEI
EMERGENCIAL ALDIR BLANC Nº. 14.017/2020**

28°		BRITO OLIVEIRA		
	FREDY FEVEREIRO - MÚSICA E CONSCIÊNCIA NEGRA	FREDIMIR CLOVIS DA SILVA	334	8,50
	Viola em Contrastes - olhares diversos para a viola caipira	GABRIEL COSTA DE SOUZA	1055	8,50
	BAIXO CENTRO	GABRIEL F NANNI	1022	8,50
32°	vivências de quebrada...	GUSTAVO TAVARES DA SILVA	260	8,50
	Ferrugem, Mofo e Rachaduras	LUCAS ROSSI GERVILLA	248	8,50
	UMA VISÃO PERCUSSIVA	PEDRO IVO VIEIRA ADAMI	455	8,50
36°	Um Violeiro do Sertão	DANIEL FRANCISCAO	1041	8,45
	Um Violeiro Toca – Tributo a Almir Sater	DANIEL FRANCISCAO	1041	8,45
	Desenhando com o Violoncelo	GABRIEL FALCADE	1019	8,45
	Guitarra Jazz por Thayron Gil	THAYRON GIL LIMA	1100	8,45
59°	PROJETO PÉ NA LUA	CLEBER ALMEIDA	912	8,35
	Fala, Mulher Artista!	KATIA AFFONSO MANFREDI	283	8,35
	O não-filme: o tempo que a tela não mostra	LETÍCIA MARIA NOGUEIRA	1105	8,35
	The Travel	PAULO ANDRÉ RIBEIRO PORTO	903	8,35
63°	PIXINGUINHA E A SEGUNDA VOZ DAS MELODIAS NO CHORO	CLÁUDIA GUEDES DE OLIVEIRA PAIVA	793	8,30
	Canções dos Montes	JOÃO JOSÉ FERNANDES SILVA	350	8,30
67°	Performance na Bateria - Audio e Vídeo	RICHARD ANDERSON DIAS	1042	8,30
	Samba na Bateria: Simplificando caminhos – Do essencial ao funcional.	RODRIGO ALEXANDRE VICENTE	692	8,30
	Poesias cifradas	FERNANDO JESUS NOGUEIRA CATOSSO	445	8,30
72°	Feitura de Ser	RITA DE CÁSSIA PEDRO	570	8,25
73°	Aqui dentro do lado de fora	BEATRIZ PASTORINI NOGUEIRA	779	8,15
74°	Errando o Verbo	RENATO REIS TRIPPE	405	8,10



CULTURA



Prefeitura
de Jundiaí



Prefeitura
de Jundiaí



**EDITAL PUBLICADO RECURSOS COM DA LEI
EMERGENCIAL ALDIR BLANC Nº. 14.017/2020**

75°	contos de outras vidas	MARCOS CÉSAR DUARTE	764	8,10
	fotografia e poesia	MARCOS CÉSAR DUARTE	764	8,10
77°	Composições na Terra da Uva	CLAUDIA GUEDES DE OLIVEIRA PAIVA	793	8,05
78°	Tumulto em meu coração	CAMILA COELHO BRANDÃO	240	8,00
	respirAÇÃO	MAURO FIORAVANTI TASCHETTO	889	8,00
	Poesia em movimento	PIETRA LOPES DE SOUZA	232	8,00
81°	Marfim	ANDRÉ LUÍS DE LIMA	533	7,95
82°	Parla Podcast - Literatura e Leitores	HILDON VITAL DE MELO	734	7,90
83°	NOTAS DE UM SUBSOLO	FLAVIA THÁINA MATAVELO LEAL	400	7,85
	"Antes Tarde Que Mais Tarde"	VLADIMIR DE CAMARGO JUNIOR	580	7,85
85°	Rio dos Sonhos	JOÃO BATISTA PEREIRA ORMOND	266	7,80

**EDITAL PUBLICADO RECURSOS COM DA LEI
EMERGENCIAL ALDIR BLANC Nº. 14.017/2020**

10°	O samba-enredo e a maior Festa Popular do planeta	GUSTAVO DINIZ DE FARIA	512	9,20
11°	Violada.wav #3 e #4 - Violeiras Contemporâneas e Viola Instrumental	MARINA EBEBECKE	510	9,15
12°	Gerações	DANIEL ANDRIOLI RODRIGUES MOTTA	337	9,00
	Samba da Velha	EVERTON FRANCISCO BRAGA	1167	9,00
14°	Banda Montuno - Salsa Brasileira	RENATO LANZA GIMENES	477	8,95
15°	A formação de uma Biblioteca Nacional: estudos de caso	GUSTAVO DINIZ DE FARIA	512	8,90
16°	Celebrando Gismonti	CAHÊ GUSTAVO NUNES BOLDRINI	901	8,85
	Construção de escultura em cerâmica	DIMITRI KURIKI YOSHINAGA	920	8,85
18°	Música Preta Brasileira	RENATO LANZA GIMENES	477	8,80
	A Tempestade, um concerto sentimental	DANIEL ANDRIOLI RODRIGUES MOTTA	337	8,80
20°	Verde em Fragmento	JAMAIRA SANTOS PACHECO	1011	8,70

PREMIADOS - Categoria B (de 2 a 4 integrantes)

Classificação	Proposta	Proponente	ID	Nota
1°	A Tecelã	JAMAIRA SANTO PACHECO	1011	9,85
2°	CONTOS DE LÁ PRA CRIANÇAS DE CÁ	LUIZA BITENCOURT AMARANTE MALTONI	697	9,80
3°	lúna para os mestres da Capoeira	UBIRAJARA LUIS PEREIRA DE CASTRO	789	9,70
4°	Minha Voz	DANIEL HENRIQUE MIRANDA	939	9,50
	Sete Gerações	JAMAIRA SANTO PACHECO	1011	9,50
	Ideias (quase) perdidas	MARINA EBEBECKE	510	9,50
	Barravento e os ritmos das tradições	UBIRAJARA LUIS PEREIRA DE CASTRO	789	9,50
8°	Divina Essência	LUANA RODRIGUES TINOCO ZAPAROLI	485	9,30
	Trio Rubi convida Dô de Carvalho	RAUL FERNANDES PAGAMISSE	742	9,30

PREMIADOS - Categoria C (de 5 a 10 integrantes)

Classificação	Proposta	Proponente	ID	Nota
1°	Maria dos Pacotes	ELLEN KARINE DE SOUZA PRESTES	875	9,35
2°	TRUPE PLING NA TERRA DA UVA	ULISSES VERTUAN	456	9,10
3°	Brasileirissimo	EMILY PESSOTO FINATI	501	9,00
4°	Corrosivo Resiste: Jam Para o Infinito	KARINA MARTINELLI	1190	8,85
5°	Aprendendo Capoeira	MAURO GONÇALVES JUNIOR	695	8,65
6°	"Um novo amanhã"	FLAVIA STRAMANDINOLI PANTAROTO BRAZÃO	978	8,50
	Ao Vivo no Estúdio	THIAGO FERNANDO SIQUEIRA	318	8,50
8°	FORREGGAE - ONDE GONZAGÃO ENCONTRA BOB MARLEY	ROBSON PÓVOA	595	8,35
9°	Live Session - Bárbara Fagundes	MARCELO SILVA	538	8,30



CULTURA



Prefeitura
de Jundiá



Prefeitura
de Jundiá



**EDITAL PUBLICADO RECURSOS COM DA LEI
EMERGENCIAL ALDIR BLANC Nº. 14.017/2020**

10°	POEMAS DE ULISSES	ULISSES VERTUAN	456	8,15
	Almanaques em Jundiáhy – nossa história passou aqui	VÂNIA CRISTINA FEITOSA	1002	8,15
12°	Um Dia Daqueles	LISSANDRA ROCHA PEREIRA	517	8,00
13°	Podcast Um Quarto de Histórias - Novas aventuras	MARCELA SALINAS DERPICH	803	7,90
14°	O demônio, quando quer, fica bonito	JULIA COIMBRA MARTIN	1010	7,85
15°	Clipe - Quem vai resolver?	CLARINA ANA FASANARO	258	7,80
	1656 - O ano em que nasceu a Villa de Jundiáhy	SAMUEL VIDILLI	908	7,80
17°	Canções Inéditas	ROBSON POVOA	595	7,75
18°	Lugar X	LUCAS DA SILVA OLIVEIRA LIMA	941	7,70
19°	Videoclipe Uma Delas	JULIA COIMBRA MARTIN	1010	7,65
	Videoclipe Wake Up	STELLA PINHEIRO CÂMARA	496	7,65
21°	Flash Hits	EMILY PESSOTO FINATI	501	7,55
22°	Feriado Nacional: O engodo brasileiro	CIA PAULISTA DE ARTES	801	7,50
	EP VISUAL Parem as Máquinas - DJ Maravilha	ISADORA MENDES REIS - TREMOR PRODUTORA	1076	7,50
	Cegos	LUAN HENRIQUE DA SILVA	975	7,50
25°	O Coletivo Sambadeiras de Bimba-Filhas de Biloca, apresenta: "A festa do Abará".	DIEGO PHILIPPE DE LIMA	1112	7,50

**EDITAL PUBLICADO RECURSOS COM DA LEI
EMERGENCIAL ALDIR BLANC Nº. 14.017/2020**

6°	O olhar fotográfico no cinema	ANA CAROLINA D'ANDRÉA NICOLA GARCIA	709	9,25
7°	DESCONSTRUINDO O MOVIMENTO	DANILO ALEXANDRE BLOCK DOS SANTOS	564	9,10
8°	Construção de uma luminária Softbox com itens simples	IARA ZANATTA	1083	9,00
	Técnica de durabilidade de maquiagem para artistas exemplificada em maquiagem 3D - A máscara	LARISSA GASPAROTTO ROCCA	412	9,00
	Democratização do acesso aos bens culturais: representatividade e diálogo	STEPHANIE DE MORAES COLIN	958	9,00
11°	Produção Audio Visual Para Redes Sociais	NAYARA GONCALVES FIRENS	1078	8,95
12°	Dramaturgia e Performance do Corpo Gordo	VIVIANE DA SILVA ALMEIDA	586	8,90
13°	Workshop sobre a composição de poesias clássicas e poesias com rimas, sejam pobres, ricas ou preciosas. Declamação de vários tipos de poesias: trovas, sonetos, versos livres, brancos e clássicas. Sempre mostrando o valor da poesia metrificada e com rima. Leitura das poesias de vários autores consagrados, tipo: Carlos Drummond de Andrade, Casimiro de Abreu, Olavo Bilac, Manoel Fernandes Filho e de autoria da proponente.	JULIA FERNANDES HEIMANN	713	8,80
	Mulheres no mercado cultural: desafios, dores e amores	STEPHANIE DE MORAES COLIN	958	8,80
15°	Retrato com carvão em papelão	CRISTIANE SUITER	737	8,70
	Dramaturgia no Teatro de Shakespeare	GUSTAVO HENRIQUE COSTA	270	8,70
	CIANOTIPIA SOBRE TECIDO	MAYARA SABINO ROCHA	414	8,70
	Adereços para Caracterização	PEDRO TICHER FERREIRA LEITE	527	8,70
19°	TRAGÉDIA GREGA NO ENSINO MÉDIO	JOSÉ RENATO FORNER	482	8,65
20°	Colorindo HQ	EDE GALILEU DA SILVA	264	8,60

PREMIADOS - Categoria D (Propostas Formativas Virtuais)

Classificação	Proposta	Proponente	ID	Nota
1°	Corpo poético: possíveis encontros entre o corpo e a textualidade	GIOVANNA BARALDI	368	9,80
2°	Trabalhos Site-specific: origem, características e desdobramentos	LUCAS ROSSI GERVILLA	248	9,50
3°	História da fotografia e seus princípios: um breve registro sobre o registro breve	LETÍCIA MARIA NOGUEIRA	1105	9,45
4°	Maquiagem Teatral - Pierrot	NAYARA GONCALVES FIRENS	1078	9,35
5°	Video aula - Como criar personagens que conquistem seu leitor	ALEXANDRA APARECIDA LAZARI SIMÃO	1063	9,30



CULTURA



Prefeitura
de Jundiá



Prefeitura
de Jundiá



**EDITAL PUBLICADO RECURSOS COM DA LEI
EMERGENCIAL ALDIR BLANC Nº. 14.017/2020**

21°	Oficina de confecção de Chinchines com material reciclável	BRUNA DOMINICCI BRITO OLIVEIRA	888	8,55
	Caracterização na Maquiagem	MATHEUS PEREIRA MOTA	1146	8,55
23°	Criação de Imagem para Música	GABRIEL HENRIQUE DA SILVA CAMILO	982	8,50
	JANELAS PARA O IMAGINÁRIO	LUIZA BITENCOURT AMARANTE MALTONI	697	8,50
	Sou Artista e Agora?	MARCELE COSTA CAMILO	1174	8,50
	POTENCIALIZANDO ARTISTAS	MARCOS ANTONIO CATOSI JUNIOR	427	8,50
27°	"Ubuntu" - Aquilo que já existiu, ainda existe entre nós...	DIEGO PHILIPPE DE LIMA	1112	8,40
	Artesanato decupagem	JOEBER APARECIDO NUNES	915	8,40
	Editando o seu Podcast por Pedro Cavallaro	PEDRO HENRIQUE CAVALLARO	1039	8,40
	workshop técnica vocal	TELMA GUERRA DA COSTA	965	8,40
	SHAKESPEARE NO TEATRO CONTEMPORÂNEO	THIAGO DOMINGUES	271	8,40
32°	Meu projeto foi aprovado e agora?!	SUELEN APARECIDA MARTINS	838	8,35
	Vivência de DJ	THIAGO MOREIRA SANTOS	628	8,35
	Faça seu Brinquedo	RENATO REIS TRIPPE	405	8,35
	Da ideia a realização	ROSANGELA CRISTINA MESQUITA TORREZIN	608	8,35
36°	Palestra "Como criar uma história apaixonante"	DAVI SIMÃO JUNIOR	1156	8,30
	A Ideia como Narrativa	SILVIO ROMÃO VITOR DA SILVA	701	8,30
	O FIGURINO TEATRAL	JULIANA FERNANDES	751	8,30
39°	Personalizando redes sociais artísticas com ferramentas gratuitas	YURI RIGHI	277	8,25
40°	Como fazer um festival de artes feminista: escrita e gestão de projetos, captação de recursos e prestação de contas	HELOÍSA SILVA OLIVEIRA	337	8,25
41°	PINTURA MARÍTIMA - BARCO	CECILIA DO CARMO CELANDRONI	525	8,15

**EDITAL PUBLICADO RECURSOS COM DA LEI
EMERGENCIAL ALDIR BLANC Nº. 14.017/2020**

21°	Figurino contemporaneo	CRISTINA SCHONBECK PELEGRINI	716	8,15
	Figurino Jazz - Macacão	CRISTINA SCHONBECK PELEGRINI	716	8,15
23°	Figurino Neo classico	CRISTINA SCHONBECK PELEGRINI	716	8,15
	Olhaa Produção!	SUELEN APARECIDA MARTINS	838	8,15
46°	Tribal Fusion - Autopercepção e alcance de espaço	JULIANA FIGUEIRA DOS SANTOS	884	8,10
47°	"Oficina de boneca Abayomis	JOSÉ ROBERTO DA SILVA	749	8,05
	Oficina de Fuxico " Fuxicando com Roberto Silva"	JOSÉ ROBERTO DA SILVA	749	8,05
	Moulagem de figurinos	JOSÉ ROBERTO DA SILVA	749	8,05
50°	Workshop sobre a direção de arte no audiovisual Tema Cenografia	LUCIANA NASCIMENTO MAEDA	944	8,00
	Palestra Transformação	NATÁLIA HELENA FERRAZ DO MONTE CARMELO SIMÃO	823	8,00
	Workshop - Como fazer um evento do zero.	PEDRO DE PAULA NETO	1122	8,00
	ILUMINAÇÃO PARA TODES: REFLETORES ALTERNATIVOS PARA GRUPOS DE TEATRO	REBECA SIQUEIRA KONOPKINAS	404	8,00
	Workshop: Boneca Sustentável – Arte e Reaproveitamento de Ideias	RITA DE CÁSSIA PEDRO	570	8,00
57°	explicando mapa, rider e roteiro de luz	SILVIANE TICHER	464	8,00
	Lance Sua Música - Do zero ao Streaming	VINICIUS FACCINA	766	8,00
	Produção Cultural Feminista	KATIA AFFONSO MANFREDI	283	7,95
59°	Como fazer um festival de artes feminista: conceitos, ideias, curadoria e afins	MARIANA BENATTI	394	7,95
	Oficina de fantasia	LAERCIO DA CRUZ MATOS MOJOLA	816	7,90
	Oficina - Restaurando alegorias	LAERCIO DA CRUZ MATOS MOJOLA	816	7,90
	Ballet para todos	MARIA ANITA GROSSI GIUPPONI	1158	7,90



CULTURA



Prefeitura
de Jundiá



Prefeitura
de Jundiá



**EDITAL PUBLICADO RECURSOS COM DA LEI
EMERGENCIAL ALDIR BLANC Nº. 14.017/2020**

	Dançando com as princesas	MARIA ANITA GROSSI GIUPPONI	1158	7,90
	Quem dança é mais Feliz	MARIA ANITA GROSSI GIUPPONI	1158	7,90
64°	Como tirar o seu filme do papel	PALOMA DE MIRANDA	706	7,85
65°	BAQUE DE GUERRA - O TOQUE DAS ALFAIAS	KLEBER BARBOSA DE MOURA	827	7,80
	Palestra sobre Teatro de Bonecos	LIEGE MARIA ESTEVES	905	7,80
	WORKSHOP SOBRE FIGURINO	LUCIANA NASCIMENTO MAEDA	944	7,80
	Jazz: Atuar com a presença	NATÁLIA CAROLINE SIMÕES	385	7,80
71°	Oficina de ritmos do carnaval de rua de Jundiá	RODOLFO REIS TRIPPE	1154	7,80
	Introdução a Percussão Corporal	BRUNO TONINI	673	7,80
	Introdução à modelagem	MARIANA CERESER DO PRADO	1079	7,75
74°	Reformas e Costura criativa	MARIANA CERESER DO PRADO	1079	7,75
	Interpretando modelos	MARIANA CERESER DO PRADO	1079	7,75
77°	"Moda e Arte - Reutilização e Acessibilidade"	GIOVANNA VASCONCELLOS GOZZO FRACASCIO	393	7,70
	PANNING - PARADO OU EM MOVIMENTO ?	LUCAS WILLIAM CASALE	649	7,70
	Identidade Visual para Novos Artistas da Música	MATEUS FLORES	639	7,70
79°	COMUNICAÇÃO E FOTOGRAFIA NA PRIMEIRA INFÂNCIA	GRACE KELLY SANCHES MANHA	418	7,65
	FOTOGRAFIA ALÉM DA VISÃO - ATIVIDADES FOTOGRÁFICAS ATRAVÉS DOS SENTIDOS	GRACE KELLY SANCHES MANHA	418	7,65
79°	WORKSHOP SOBRE ILUMINAÇÃO CÊNICA	LUCIANA NASCIMENTO MAEDA	944	7,60
	Desvendando a estrutura do quadril	NATÁLIA CAROLINE SIMÕES	385	7,60
	Torções e espirais	NATÁLIA CAROLINE SIMÕES	385	7,60
	Iniciação à dança contemporânea	RAQUEL TUMOLO LEOPOLDINO	1066	7,60

**EDITAL PUBLICADO RECURSOS COM DA LEI
EMERGENCIAL ALDIR BLANC Nº. 14.017/2020**

	O que você sempre quis saber sobre Teoria Musical	RENAN CUPERTINO SILVA PINTO	1099	7,60
	Fortalecimento muscular global utilizando o Método Pilates para bailarinos.	SABRINA FERNANDES CLAROS	623	7,60
85°	Malabares com Luca	LUCA MANTOVANI POIT	377	7,55

SUPLENTES - Categoria A (1 Integrante)

Classificação	Proposta	Proponente	ID	Nota
1°	Retratos da musica urbana	RAFAEL BONANOME BRAZ	364	7,80
	Quando a Arte Fala Mais Alto	NAYARA GONCALVES FIRENS	1078	7,80
	PODDRAMA - O CRIADOR DE PORCOS	JOSÉ RENATO FORNER	482	7,80
	TRILHA SONORA MISTYCALLS	FERNANDO JESUS NOGUEIRA CATOSSO	445	7,80
5°	Sons da nossa terra.	LUAN FACCINA	985	7,70
	Entre a espera e o fim	PAULO CARNEIRO DE FREITAS	384	7,70
	Ivan Lins (Voz e Violão)	RODOLFO DE OLIVEIRA	542	7,70
9°	Tutorial de envelhecimento da 1ª Locomotiva de Jundiá em miniatura	VINICIUS MANACERO CATALANO	954	7,70
	ARTE LIVRE	GISLAINE CRISTINA DA SILVA	910	7,65
11°	CONTEXTO BILAC	RICARDO DAL CHECO DE ASSUMPÇÃO	1028	7,65
	Textinhos Infinitos	NICOLAS MANACERO CATALANO	870	7,60
12°	Imagético - Imaginário e poético	MARINA SOUZA GERMANO DE LEMOS	759	7,55
13°	Clássicos da Canção Brasileira	THIAGO FERNANDO SIQUEIRA	318	7,50
14°	MINHA GRATIDÃO	FABIO DE SOUZA COSTA	1178	7,50
	Anacrônicas de Jundiáhy	HILDON VITAL DE MELO	734	7,50
16°	Emoções	JOAS LOPES (EM ARTES JO MARTIN)	883	7,45
17°	A Arte do Berimbau	CARLOS ALBERTO DA SILVA	1107	7,45



CULTURA



Prefeitura
de Jundiá



Prefeitura
de Jundiá



**EDITAL PUBLICADO RECURSOS COM DA LEI
EMERGENCIAL ALDIR BLANC Nº. 14.017/2020**

18°	Sonho de um palhaço	LUAN HENRIQUE DA SILVA	975	7,40
19°	Quilling Paper	HELOISA MAYUMI SANTOS VITORINO	829	7,40
20°	Para onde foi a beleza?	CLARA LETÍCIA FREITAS LOPES	406	7,35
	Um cruzamento	MARCELO RAULINO SILVA	483	7,35
	Cubículos	MARINA SOUZA GERMANO DE LEMOS	759	7,35
	Registro () dos dias	MARINA SOUZA GERMANO DE LEMOS	759	7,35
	Rogério Silvestroni - Ensimesmado	ROGÉRIO SILVESTRONI	567	7,35
	Saindo do Castelo - Ana D'Abreu Acústico	ANA CAROLINA D'ABREU OLIVEIRA	1049	7,30
25°	LUGAR ESQUECIDO - RHANNA POCKET SHOW	BRUNA DOMINICCI BRITO OLIVEIRA	888	7,30
	Crazy In Crist - Solo	FAUSTO LEANDRO CAVALCANTE NICOLAU	972	7,30
	Desvendando os Modos Gregos	LEANDRO NOGUEIRA CATOSSI	500	7,30
	Impaternidade	MATHEUS FERREIRA DE LIMA	1005	7,30
	Um Panorama Histórico da Cultura Alternativa	RODOLFO REIS TRIPPE	1154	7,30
	Poesia, pandeiro e pandemia	TATIANE APARECIDA VERGILIO SILVESTRONI	799	7,30
	inter korpo	VICTORIA RAMOS TAKAHACHI	515	7,30
	JUNDIAHY - CARIJÓ - KAYAPÓ - PARESI - BORORÓ	FRANCISCO TURQUETO SOARES	676	7,25
34°	MundoSom	PEDRO HENRIQUE CAVALLARO	1039	7,20
	Tom sobre Tom	PEDRO HENRIQUE CAVALLARO	1039	7,20
	Projeto Futuro	SÉRGIO ALEXANDRE DOS SANTOS	705	7,20
37°	O barulho aqui de dentro	ANA CAROLINA D'ABREU OLIVEIRA	1049	7,15

**EDITAL PUBLICADO RECURSOS COM DA LEI
EMERGENCIAL ALDIR BLANC Nº. 14.017/2020**

43°	Medusa-me	CLARA LETÍCIA FREITAS LOPES	406	7,15
	Poesias Clássicas	DANIEL FERNANDO MATEUS	897	7,15
	Romeu e Julieta por Julieta	LETICIA CAMARGO RESENDE	935	7,15
	PEM	SANDER ANTONELLI JUNIOR	390	7,15
	Plásticamente	SANDER ANTONELLI JUNIOR	390	7,15
47°	VideoClipe da música "Tudo que eu sei"	ARIANE SILVA DA ROCHA	339	7,10
	Solos Marcantes de Guitarra do Rock/Pop Brasileiro	FERNANDO ROCHA GAMBINI	1013	7,10
	Nas noites, Nos bares	JOSÉ RENATO DE SOUZA VIANNA	324	7,10
49°	A Cronologia do Reptil	LEANDRO NOGUEIRA CATOSSI	500	7,10
	Conto Irmãos Pela Marca	ALEXANDRA APARECIDA LAZARI SIMÃO	1063	7,10
50°	Cultivo ao Jardim dos Sonhos	GUILHERME SERRA RUEDA	410	7,10
	Shakespeare em Cenas	RAFAEL ALENCAR LOPES	263	7,05
51°	Saltimbancos	DEVAIR JOSÉ SANTANA	892	7,00
	vozes negras	CAROLINE APARECIDA SOUZA SILVA	1095	7,00
	O processo é lento (ou não)!	EVERALDO MARQUES VITORINO	837	7,00
	Projeto Country Music	JOSÉ PAULO FERREIRA PALLERMO	755	7,00
	Por Trás da Magia	JOSIANE APARECIDA DE CASTRO LEMES DOS SANTOS	748	7,00
	Agora	MATHEUS DE ALEXANDRO FLORES	399	7,00
	Eterno Retorno	MATHEUS DE ALEXANDRO FLORES	399	7,00
	Raízes	MATHEUS DE ALEXANDRO FLORES	399	7,00
	Floradas Concretas	SÉRGIO ALEXANDRE DOS SANTOS	705	7,00



CULTURA



Prefeitura
de Jundiá



Prefeitura
de Jundiá



**EDITAL PUBLICADO RECURSOS COM DA LEI
EMERGENCIAL ALDIR BLANC Nº. 14.017/2020**

59°	Sertanejo Acústico	GERDSON ROBERTO DA SILVA	1144	7,00
60°	Abrigo certo em seu abraço	JOSEMAR JANUZZI JÚNIOR	522	6,95
	30 anos de música	TELMA GUERRA DA COSTA	965	6,95
	Floco - A Vida, Unir Versos e uns Acordes (Ao Vivo)	VINICIUS FACCINA	766	6,95
	MPB Lado B	JOSEMAR JANUZZI JÚNIOR	522	6,95
	A menina, a lanterna e a magia do fogo.	ROSELI ELISABETH ARL SCHNEL PIZARRO	471	6,90
64°	Quando as árvores escondem seus Segredos - "O Baoba".	ROSELI ELISABETH ARL SCHNEL PIZARRO	471	6,90
	Um conto Chinês: Em meio as sombras - O canto do Rouxinol!!	ROSELI ELISABETH ARL SCHNEL PIZARRO	471	6,90
	Musicas infantis por Vinicius de Moraes	MAYARA RODRIGUES MANGA	245	6,85
67°	Como criar e ser criativo.	LUAN FACCINA	985	6,85
	4 imagens falam mais que mil palavras	LUIS AUGUSTO BASSO GASPARI	659	6,85
	Abcdario do Hip-Hop	LUIS AUGUSTO BASSO GASPARI	659	6,85
	Rita Lee	MAYARA RODRIGUES MANGA	245	6,85
	ORLANDINHO ONE MAN BAND - TOTALMENTE AUTORAL	JOSÉ ORLANDO MONTEIRO DA SILVA	640	6,80
72°	SÓ POR HOJE	JOSÉ RENATO FORNER	482	6,80
	MARGARIDA VAI À GUERRA E OUTROS CONTOS	MARICI REGINA NICIOLI	388	6,80
	Do pó ao PC	SÉRGIO ALEXANDRE DOS SANTOS	705	6,80
	Jupta - De Saída	MATEUS FLORES	639	6,80
	Sozinha no Mundo	SANDER ANTONELLI JUNIOR	390	6,80
	Workshop e performance com pick ups (toca discos)	SANDRO ROBERTO DA CONCEIÇÃO JUNIOR	893	6,80

**EDITAL PUBLICADO RECURSOS COM DA LEI
EMERGENCIAL ALDIR BLANC Nº. 14.017/2020**

79°	Ballet Classico Pré - Intermediário - Montagem Coreográfica	CAMILA PELEGRINI PUPO MILONI	251	6,75
	Eu corro com você	LUANA RODRIGUES TINOCO ZAPAROLI	485	6,75
	Eu sambo mesmo	TELMA GUERRA DA COSTA	965	6,75
82°	Modas Românticas	CARLA CRISTINA MANTOVANI	841	6,70
83°	OS SAPOS COM BANDEIRA	FABIANE PASTORINI CARDOSO	747	6,65
	BIG CHICO – FEEL THE BLUES	FRANCISCO CARLOS BARBOSA	509	6,65
	Compondo Mundos Imagéticos: Os caminhos da Colagem	RENATO REIS TRIPPE	405	6,65
86°	Tudo Canta - Performance de Gu Vieira	GUSTAVO HENRIQUE VIEIRA	413	6,60
	"Musica, ritmo e dança"	ANA LUÍSA GRECCO	559	6,60
	Assombrosas Histórias - Teatro de Sombras	EDUARDA GLOBEKNER OHOE	885	6,60
	Som pra gente se encontrar	GUI SIMÕES	957	6,60
	Palco 09_19	TATIANE APARECIDA VERGILIO SILVESTRONI	799	6,60
91°	GUINÉ, CONGO, BENGUELA, JUNDIAÍ	FRANCISCO TURQUETO SOARES	676	6,55
92°	"André Bellini Loop Session"	ANDRÉ LUIS SIQUEIRA CEZAR	1056	6,55
93°	Gayrotas Sem Censura	ALICE ALMEIDA	1070	6,45
	Processo de Pintura de uma miniatura	VINICIUS MANACERO CATALANO	954	6,45
95°	Música brasileira e suas histórias	CAMILA DE SOUZA PAULINO	873	6,40
	.Ponto de Chegada .Ponto de Partida	LÍVIA MARA BOTAZZO FRANÇA	641	6,40
97°	Jaime Acústico	JAIME DENIS DA SILVA	1159	6,40
98°	Capoeira Infantil - Ginga Caxinguelê	DIEGO ALVES FRANCISCO	1157	6,35
99°	AMARRAÇÃO	ALINE CRISTIANE DE SOUZA - ALINE SAMSA	959	6,30
	Aula 01 - Introdução ao Illustrator	JOSÉ CARLOS BUENO	842	6,30



CULTURA



Prefeitura
de Jundiá



Prefeitura
de Jundiá



**EDITAL PUBLICADO RECURSOS COM DA LEI
EMERGENCIAL ALDIR BLANC Nº. 14.017/2020**

		CORREA JUNIOR		
	Aula 02 - Vetorizando um logotipo	JOSÉ CARLOS BUENO CORREA JUNIOR	842	6,30
102°	Irmãos Grimm?! Sim Sim Sim!	CAMILA COELHO BRANDÃO	240	6,25
103°	VERDADE OU PILEQUE	FERNANDO JESUS NOGUEIRA CATOSSI	445	6,20
104°	Café, Filosofia e Poesia	ARIANE SILVA DA ROCHA	339	6,15
	Pocket Show Luau	ARIANE SILVA DA ROCHA	339	6,15
	ENTRADA	FRANCISCO TURQUETO SOARES	676	6,15
	Oroboro Artístico	LAURA SILVESTRONI DE ARAUJO	879	6,15
	Ebook - retratos da musica urbana	RAFAEL BONANOME BRAZ	364	6,15
109°	Estúdio de Produção Musical – Novo Conceito	JEFFERSON DOS SANTOS ALVES	1029	6,10
	Meu Jardim Encantado	THABATA TORELLI FERRARI	612	6,10
	Terra mãe	CAROLINE APARECIDA SOUZA SILVA	1095	6,10
112°	Baby Jazz - Montagem Coreográfica	CAMILA PELEGRINI PUPO MILONI	251	6,05
113°	Notas sobre a Verdade	ANDRÉ LUÍS DE LIMA	533	6,00
	Quem é @BEANAMADEIRA?	BEATRIZ PASTORINI NOGUEIRA	779	6,00
	GIRAFAS EM GIZ PASTEL OLEOSO	CECILIA DO CARMO CELANDRONI	525	6,00
	PAISAGEM EM AQUARELA	CECILIA DO CARMO CELANDRONI	525	6,00
	Edição de Vídeos para o Reels	EVERTON MORAES LONGO	989	6,00
	Frog Explica.	FABIANE PASTORINI CARDOSO	747	6,00
	A VOLTA DO CINE MARABÁ	FABIO FERRARI	878	6,00
	Lettering passo a passo	WAGNER COSTA	669	6,00
	Rabiscando letras - Criando letras para lettering	WAGNER COSTA	669	6,00
	Bloqueio (cri)Ativo	YURI RIGHI	277	6,00

**EDITAL PUBLICADO RECURSOS COM DA LEI
EMERGENCIAL ALDIR BLANC Nº. 14.017/2020**

123°	Clássicos de Boteco Acústico	TAMIRES RAMOS E SILVA	1169	6,00
124°	Conto de Fatos	ANA CAROLINA D'ABREU OLIVEIRA	1049	5,95
125°	Uma Coreografia Encantada de Baby Class	CAMILA PELEGRINI PUPO MILONI	251	5,90
126°	Sons da Rua	FRANCISCO JONATHAN DE OLIVEIRA ROLIM	616	5,70
	Alô som. 1,2,3, testando.	THIAGO LUÍS	1108	5,70
	Brasil! Salve a sua Arte.	THIAGO LUÍS	1108	5,70
130°	Um Banquinho e um Violão	THIAGO LUÍS BARBOSA	1108	5,70
	Entre Tramas e Tintas	HELOISA MAYUMI SANTOS VITORINO	829	5,60
	Papel Diverso	HELOISA MAYUMI SANTOS VITORINO	829	5,60
	O Sertanejo cantado com a alma	JOSÉ LUIZ GUT JUNIOR	730	5,60
	Bossa Nova Forever	MIRNA CARVALHO GUIMARÃES	792	5,60
134°	ZINE OAKIAM	MAICON WILLIAN DE SOUZA GOMES	1064	5,50
135°	Viva a Dança	REGIANE FAVA	1131	5,50
136°	Ballet sem Limites - uma aula de Ballet Adulto	RENATA PELEGRINI PUPO	250	5,35
137°	Covers Acústicos	LUIZ EDUARDO RINCO BARBOZA	1177	5,35
138°	Dance Comigo Jundiá	FABIO ANTONIO DA CRUZ	948	5,20
	Criação Coreográfica na Dança Contemporânea	RENATA PELEGRINI PUPO	250	5,20
	Dançando com a Fadinha Cristal	RENATA PELEGRINI PUPO	250	5,20
141°	Terrária	LUIZ EDUARDO RINCO BARBOSA	1177	5,15
142°	Sede de Samba	CELSO CREMER JUNIOR	231	5,00
	Danças folclóricas	EVANIA DOS SANTOS JACOBINO GATTI	811	5,00
	Flamenco na rua	FABIANA REGINA	1098	5,00



CULTURA



Prefeitura
de Jundiá



Prefeitura
de Jundiá



**EDITAL PUBLICADO RECURSOS COM DA LEI
EMERGENCIAL ALDIR BLANC Nº. 14.017/2020**

		ALBOLEA VOLPI		
	Biografia (Instrumental)	JOSÉ LUIZ DOS SANTOS JÚNIOR	1180	5,00
	Guitar Mode	LUIZ EDUARDO RINCO BARBOZA	1177	5,00
147°	Cartas ao Futuro	JOSÉ ARNALDO DE OLIVEIRA	426	4,80
148°	Histórias Dançadas	SOCLESON DE OLIVEIRA DANTAS	753	4,70
149°	Capoeira	WESLEY DE OLIVEIRA DORTA	726	4,65
150°	Processo de Criação (IN)CulturArte-se	BÁRBARA BRUNELLI DE LIMA	942	4,60
151°	O encontro de dois amigos	JOSÉ CARLOS BUENO CORREA JUNIOR	842	4,50
152°	Caos em Sentir	MARIA EDUARDA FERREIRA ORMOND	960	4,50
153°	Oficina Cultural Tambores e Berimbais	EDUARDO NUNES	1006	4,35
154°	Mix de Folclore Árabe	ROSÂNGELA CRISTINA BRONCA	1136	4,30
155°	Personalizando Tenis	EVERALDO MARQUES VITORINO	837	4,20
	Skate também é Arte	EVERALDO MARQUES VITORINO	837	4,20
157°	O repertório básico para Dança do Ventre	ROSÂNGELA CRISTINA BRONCA	1136	4,15
158°	"LEVEZA DA ALMA" - Ritmo Salsa.	VANDERLEI NATALINO VICTORINO	1060	4,00
159°	O que há em mim	ALINE FERREIRA NANNI	1111	4,00
	Clássicos do Samba	CLAUDIO AUGUSTO PINTO	961	4,00
	Mosaicos Verdes	ELISABETE APARECIDA ROSSI GERVILLA	855	4,00
162°	Combinações de Shimies (batidas de quadril) criativas	ROSÂNGELA CRISTINA BRONCA	1136	3,95
163°	Literatura - Cordel	JULIA FERNANDES HEIMANN	713	3,80
164°	AULAS DE DANÇA	HOELIS HENRIQUE	947	3,80

**EDITAL PUBLICADO RECURSOS COM DA LEI
EMERGENCIAL ALDIR BLANC Nº. 14.017/2020**

		MARIANO DA SILVA		
	"Black Soul - Funk Soul"	VANDERLEI NATALINO VICTORINO	1060	3,80
166°	Charleston, a dança que influenciou o Rock e o Swing	FABIANA GROPELO	549	3,50
	Lindy Hop, o swing dance mais antigo do mundo	FABIANA GROPELO	549	3,50
	Poses e finalizações para as Danças a dois	FABIANA GROPELO	549	3,50
169°	Sopro de Vida	NAUÊ MEIRELES DA CUNHA	311	3,35
170°	Lorde Kramus - Processo de pintura	EDE GALILEU DA SILVA	264	2,80
171°	O Campo dos Gigantes - Contações de histórias Têxtil	EDUARDA GLOBEKNER OHOE	885	2,80
172°	Tik Tok	MICHAEL TRINDADE DAB SILVA	1181	2,70
173°	Performance Cigana	CARMEN SILVIA PEREIRA	967	2,00
174°	MASSA DE MODELAR	CRISTIANE SUITER	737	1,80
	QUILLING	CRISTIANE SUITER	737	1,80
176°	Performance	JULIA FERNANDES HEIMANN	713	1,00
	Mensagem na garrafa	LISETE MARIA PECORARO	443	1,00
178°	Personagem e Ator???	FRANCISCO MÁRIO SAMPAIO REBOUCAS	1106	0,00
	...E Cláudio assassinou seu irmão Hamlet!	FRANCISCO MÁRIO SAMPAIO REBOUCASO	1106	0,00
	Vídeo-arte "O Circo"	JOÃO VICTOR FERNANDES VANDERLEI	1155	0,00
	Oficina de desenhos natalino	LAERCIO DA CRUZ MATOS MOJOLA	816	0,00
	Zineria	LUCAS TEBOM GUSKUMA	907	0,00
	Fomentar a leitura da poesia e a escrita pelos jovens e adultos nas feiras literárias, praças e nos bairros da nossa cidade, facilitando o cotidiano a percepção e a intelectualidade dos leitores.	MARIA DE FATIMA COELHO SOARES	913	0,00



CULTURA



Prefeitura
de Jundiá



Prefeitura
de Jundiá



**EDITAL PUBLICADO RECURSOS COM DA LEI
EMERGENCIAL ALDIR BLANC Nº. 14.017/2020**

**EDITAL PUBLICADO RECURSOS COM DA LEI
EMERGENCIAL ALDIR BLANC Nº. 14.017/2020**

SUPLENTE - Categoria B (de 2 a 4 integrantes)				
Classificação	Proposta	Proponente	ID	Nota
1º	CONECTA BEAT	SHIRLEY ESPINDOLA GASPERINI	550	8,65
2º	Ganga Aquilombado	EVERTON FRANCISCO BRAGA	1167	8,60
3º	Descobrimo o Folclore	ALINE LAIS FEDERIGE	1168	8,55
4º	Ser tão grande no sertão	CAROLINA AUGUSTO DE SOUZA	259	8,50
	"SHODO" O CAMINHO DA ESCRITA	DANILO ALEXANDRE BLOCK DOS SANTOS	564	8,50
	Zé Ketí 100 anos da Voz do Morro	JOÃO JOSÉ FERNANDES SILVA	350	8,50
	FACES (Acústico de Verão)	RENAN CÁVOLI SKOPINSKI	740	8,50
	SE VÊ AO LONGE	SHIRLEY ESPINDOLA GASPERINI	550	8,50
	Rompendo Muros	VICTORIA CHRISTINA SILVA TEIXEIRA PEQUENO	545	8,50
10º	ESOP QUER UM CANAL!	SUELI PATELLI	953	8,50
11º	Áudio guia Memórias Póstumas da Cidade	VÂNIA CRISTINA FEITOSA	1002	8,40
12º	Canzoni Italiane: as canções da nossa cultura	RICARDO DIEGO VARANDA GAZZI	516	8,30
	SAMBAHIA	SHIRLEY ESPINDOLA GASPERINI	550	8,30
14º	Cenas sonoras	ALESSANDRA ANCONA DE FARIA	454	8,15
	Hits de Outros Verões	RENAN CAVOLIK	740	8,15
16º	Trio CRZ toca Pat Metheny	CAHÉ GUSTAVO NUNES BOLDRINI	901	8,10
	E surgiu o Terreiro Casa Branca do Engenho Velho	GUSTAVO DINIZ DE FARIA	512	8,10
18º	[POD] OUVIR! O ARMÁRIO ENFEITIÇADO	SUELI PATELLI	953	8,10
19º	Fendacast: você tem fome de que?	EMILIA DE OLIVEIRA SANTOS	770	8,00
	Terra Brasilis: Duas viagens ao Brasil	EMÍLIA DE OLIVEIRA SANTOS	770	8,00
	Arquitetura Jundiáhyense	SAMUEL VIDILLI	908	8,00

22º	Brasilidade Circense	GIOVANA FALCADE	475	7,90
23º	PANDEMIA LITERÁRIA PARA OUVINTES E SURDOS	MARCOS ANTONIO CATOSSO JUNIOR	427	7,90
	Adriano Brandini Trio	ROGÉRIO SILVESTRONI	567	7,90
25º	A lenda da Carpideira	MATHEUS FERREIRA DE LIMA	1005	7,80
26º	Um universo de canções e um Brasil	RICARDO DIEGO VARANDA GAZZI	516	7,75
27º	Empreendedorismo Criativo na pandemia	STELLA PINHEIRO CAMARA	496	7,65
28º	Certas canções, uma homenagem ao Clube da Esquina	RODOLFO DE OLIVEIRA	542	7,55
29º	Kombinado Não é Carro em Eu Disse Brinco...Brincarei... 10 anos de estrada	CAROLINA AUGUSTO DE SOUZA	259	7,50
	A era do rádio	JOSÉ RENATO DE SOUZA VIANNA	324	7,50
	Pãok Rock	LUANA RODRIGUES TINOCO ZAPAROLI	485	7,50
30º	Some Zine	TATIANE APARECIDA VERGILIO SILVESTRONI	799	7,50
	Música & Transformação	ROSEMARY FAVA OEHLER	1092	7,45
34º	Imaginários: dramaturgias infantis para ler e encenar	VÂNIA CRISTINA FEITOSA	1002	7,45
35º	O Rock e sua história através dos tempos	RICARDO DIEGO VARANDA GAZZI	516	7,40
36º	RICORDA L'ITALIA	EMILY PESSOTO FINATI	501	7,40
37º	PODCAST SHAKESPEARE ENIGMÁTICO	GUSTAVO HENRIQUE COSTA	270	7,30
	Possibilidades criativas	LETICIA CAMARGO RESENDE	935	7,30
38º	Manifestações do feminino na arte ancestral	STEPHANIE DE MORAES COLIN	958	7,30
	Cultura Popular: Sincretismos	UBIRAJARA LUIS PEREIRA DE CASTRO	789	7,20
41º	Elza, a cantora do milênio	JOSÉ RENATO DE SOUZA VIANNA	324	7,15



CULTURA



Prefeitura
de Jundiá



Prefeitura
de Jundiá



**EDITAL PUBLICADO RECURSOS COM DA LEI
EMERGENCIAL ALDIR BLANC Nº. 14.017/2020**

42°	COLA DIREITOS	FLAVIA CRISTINA DE LIMA 33644460833	1032	7,05
43°	Projeto: VÁCUO - Mural: Oxigênio	LUCAS DA SILVA OLIVEIRA LIMA	941	7,05
44°	Musa & Cais	DANIEL HENRIQUE MIRANDA (DAN ZANNA)	939	7,00
	verões roubados	EMILIA DE OLIVEIRA SANTOS	770	7,00
46°	Donalíce - Liberdade Real	ROGÉRIO SILVESTRONI	567	6,95
47°	496	STELLA PINHEIRO CAMARA	496	6,85
48°	Clássicos Sertanejos Acustico	CARLA CRISTINA MANTOVANI	841	6,85
49°	Costurando entre linhas	CAROLINA AUGUSTO DE SOUZA	259	6,80
	Entre paredes	DENIS GUSTAVO VIEIRA DA SILVA	1058	6,80
	Um tira gosto e duas doses de verdade	LISETE MARIA PECORARO	443	6,80
	Jundiá canta Nordeste	MAYARA RODRIGUES MANGA	245	6,80
	"O Discurso Final"	VLADIMIR DE CAMARGO JUNIOR	580	6,80
	Levei a Roseira para Santa Clara: uma vídeo-cartografia de Jundiá	LETÍCIA MARIA NOGUEIRA	1105	6,80
	Big Chico Power Duo	RODRIGO ALEXANDRE VICENTE	692	6,80
56°	Cello em Movimento: Dançando Harmonias	GABRIEL FALCADE	1019	6,75
	Curva de rio - relatos, prosas e verbos sobre o circuito de produção cultural artística interiorana	GABRIELA SANTOS DE MATOS	310	6,75
58°	"André Bellini Trio #musicadepraia"	ANDRÉ LUIS SIQUEIRA CEZAR	1056	6,70
59°	SÃO PAULO RAILWAY	DANILO ALEXANDRE BLOCK DOS SANTOS	564	6,65
60°	Sonho com Serpentes	DIMITRI KURIKI YOSHINAGA	920	6,50
61°	Um giro pela escola: De A a Z	CAROLINE APARECIDA SOUZA SILVA	1095	6,45

**EDITAL PUBLICADO RECURSOS COM DA LEI
EMERGENCIAL ALDIR BLANC Nº. 14.017/2020**

62°	Folclore em animação	DENIS GUSTAVO VIEIRA DA SILVA	1058	6,35
	"Os bastidores da produção cenográfica"	JOÃO VICTOR FERNANDES VANDERLEI	1155	6,35
	Podcast com áudio-drama do conto A Promessa de Silícia	NATÁLIA HELENA FERRAZ DO MONTE CARMELO SIMÃO	823	6,35
65°	Diálogos Musicais	THIAGO FERNANDO SIQUEIRA	318	6,30
66°	Cantando Clássicos Internacionais em Ritmo Brasileiro	ABIMAEI DOS REIS LANDIM	508	6,20
67°	Arte do Riso	THIAGO MOREIRA SANTOS	628	6,15
68°	Mulheres de Peito	ALEXANDRE DE LIMA FARIA	1101	6,05
69°	O Rock de Ontem, de Hoje e para Sempre !	JESSELINE APARECIDA DE OLIVEIRA GARCIA	514	6,00
	A Cultura Pin Up de A à Z	JESSELINE APARECIDA DE OLIVEIRA GARCIA	514	6,00
	Rock'n'Roll Brasil, Uma História ! Nossos Precusores através das décadas de 50 & 60	JESSELINE APARECIDA DE OLIVEIRA GARCIA	514	6,00
	Bora brincar	WAGNER COSTA	669	6,00
73°	Sucessos Sertanejos	TAMIRES RAMOS E SILVA	1169	6,00
74°	Doutor Brinquedo	MARCIO SILVA	1176	5,65
75°	Acústico de primeira	JOSÉ LUIZ GUT JUNIOR	730	5,60
76°	Projeto Acústico HD	LUIZA NOGUEIRA MIANA	744	5,55
	Me de 5 estrelas	PEDRO DE PAULA NETO	1122	5,55
78°	A Gente conta Lobato	ANA PAULA CASTRO	654	5,50
79°	"Espera"	VLADIMIR DE CAMARGO JUNIOR	580	5,40
80°	Do tempo daminha vó	ALINE LAIS FEDERIGE	1168	5,25
81°	De zero a três, desmistificando o malabarismo!	RODRIGO DOS SANTOS OLIVEIRA	1110	5,10
82°	Meu destino	ANA PAULA CARMEN ALBERTI	956	5,00



CULTURA



Prefeitura
de Jundiaí



Prefeitura
de Jundiaí



**EDITAL PUBLICADO RECURSOS COM DA LEI
EMERGENCIAL ALDIR BLANC Nº. 14.017/2020**

	Voar mais alto	ANA PAULA CARMEN ALBERTI	956	5,00
	Amor de Palhaço	JULIANA FIGUEIRA DOS SANTOS	884	5,00
	Diário de alguém não essencial	JULIANA FIGUEIRA DOS SANTOS	884	5,00
86°	Circo quarentenado, um olhar a partir do ano de 3020	RODRIGO DOS SANTOS OLIVEIRA	1110	4,80
87°	Minha Vida em Arte e Cores - PINTURA EM GESSO	BRUNO FABIO BRESCANCINI ME	568	4,60
	Minha Vida em Artes e Cores	BRUNO FABIO BRESCANCINI ME	568	4,60
	Minha vida em artes e cores - Arte em Tela	BRUNO FABIO BRESCANCINI ME	568	4,60
90°	Leitura Dramática - Parede de Memórias	GUSTAVO HENRIQUE COSTA	270	4,50
91°	Floco - Sextou (videoclipe)	VINICIUS FACCINA	766	3,10
92°	"PERFORMÁTICO ÉOS EM CHAPELZINHO VERMELHO"	ULISSES VERTUAN	456	1,00

SUPLENTE - Categoria C (de 5 a 10 integrantes)

Classificação	Proposta	Proponente	ID	Nota
1°	MÚSICA SEM FRONTEIRAS	ROSEMARY FAVA OEHLER	1092	7,45
2°	Macário	LETÍCIA DOS PASSOS ROSA	249	7,40
3°	Bem me quer, mal me quer	ALINE CRISTIANE DE SOUZA	959	7,35
	Minidoc Melancolia	LETÍCIA DOS PASSOS ROSA	249	7,35
	Cotidiano	MARCELA SALINAS DERPICH	803	7,35
	"Quem você pensa que eu sou?" - ensaio sobre a CORPA	THIAGO MOREIRA SANTOS	628	7,35
7°	Maravilha apresenta SOUNDELIRIO - batidas vivas	ISADORA MENDES REIS (MARAVILHA) - TREMOR PRODUTORA	1076	7,30
8°	Destino - Liberdade	GIOVANNA SANTANA NASO DE OLIVEIRA	1126	7,15
	Falas e Ritmos Afro- Brasileiros	JOÃO FERNANDES	350	7,15
10°	"André Bellini & o Groove Sensacional #groovesbrazucas"	ANDRÉ LUIS SIQUEIRA CEZAR	1056	7,10
11°	Sonhos do Absurdo	ELLEN KARINE DE SOUZA PRESTES	875	7,00

**EDITAL PUBLICADO RECURSOS COM DA LEI
EMERGENCIAL ALDIR BLANC Nº. 14.017/2020**

	Matula	MARCELA SALINAS DERPICH	803	7,00
13°	Live Session Clandestina	JULIA COIMBRA MARTIN	1010	6,80
14°	Vertentes do jazz	FERNANDA LIMA MARCANSOLO	629	6,70
15°	BRASIL IN CONCERTO EM GESTOS	MARCOS ANTONIO CATOSI JUNIOR	427	6,65
16°	Papiro de Cordas	SILVIO ROMÃO VITOR DA SILVA	701	6,50
17°	Que Rua Deixei Meu Sono?	DANIEL HENRIQUE MIRANDA	939	6,40
	A Chegada	LISSANDRA ROCHA PEREIRA	517	6,40
18°	Estamos Trabalhando	LISSANDRA ROCHA PEREIRA	517	6,40
	Aconteceu na Rua da Boa Esperança	LISETE MARIA PECORARO	443	5,90
20°	Lua em Fases	MARCELO DA SILVA	538	5,90
	Sertanejo e suas vertentes	JOSÉ LUIZ GUT JUNIOR	730	5,60
22°	A Magia das danças dos Bailes	CLÓVIS EDUARDO ESCARABELIN	919	5,45
23°	A Evolução das Danças de Salao Cariocas	CLÓVIS EDUARDO ESCARABELIN	919	5,30
	Salsa, o ritmos mais dançado no mundo!	CLÓVIS EDUARDO ESCARABELIN	919	5,30
24°	Ela dançam eles	FERNANDA LIMA MARCANSOLO	629	5,00
	Mulheres do meu Brasil	FERNANDA LIMA MARCANSOLO	629	5,00
	"Filhas da Música"	FLAVIA STRAMANDINOLI PANTAROTO BRAZAO EVENTOS	978	5,00
26°	SAMBA BLUES ROCK REGGAE	FLAVIA STRAMANDINOLI PANTAROTO BRAZAO EVENTOS	978	5,00
	30°	Skyppe Cerimonial	ROSEMARY FAVA OEHLER	1092

SUPLENTE - Categoria D (Propostas Formativas Virtuais)

Classificação	Proposta	Proponente	ID	Nota
1°	"Graffiti Jacket" - Customização, desenho e pintura em Jeans	GIOVANNA VASCONCELLOS GOZZO FRACASCIO	393	7,50
	2 - Estamparia manual e modelagem básica - (bolsa tipo "shoulder bag" e carteira "clutch") com retalhos e sem costura	GIOVANNA VASCONCELLOS GOZZO FRACASCIO	393	7,50
3°	PORTIFOLIO FOTOGRAFICO PARA EDUCADORES	GRACE KELLY SANCHES MANHA	418	7,45



CULTURA



Prefeitura
de Jundiaí



Prefeitura
de Jundiaí



**EDITAL PUBLICADO RECURSOS COM DA LEI
EMERGENCIAL ALDIR BLANC Nº. 14.017/2020**

	Oficina de Manutenção de Equipamentos de Iluminação para Teatro	RAFAEL ALENCAR LOPES	263	7,45
5°	A fotografia e sua história	LUCAS WILLIAM CASALE	649	7,30
	Fotografia com celular - Como aprimorar suas fotos	LUCAS WILLIAM CASALE	649	7,30
7°	Manual: Ensinando a Ensinar Música	LEANDRO NOGUEIRA CATOSI	500	7,20
	Baby Class - Uma experimentação lúdica	RAQUEL TUMOLO LEOPOLDINO	1066	7,20
	Aula temática de Baby Class: A minhoca Lolita.	SABRINA FERNANDES CLAROS	623	7,20
	Aula temática de Baby Class: As chaves de Júlia.	SABRINA FERNANDES CLAROS	623	7,20
11°	Webclip com Chroma Key	CARLA CRISTINA MANTOVANI	841	7,10
	Gerencie Sua Própria Carreira	BRENO DAMÁZIO DE ASSIS	431	7,10
13°	Vídeoaula Campo harmônico	ANDRE LUIS FERNANDES	614	7,00
	Vídeoaula Escala pentatônica	ANDRE LUIS FERNANDES	614	7,00
	Workshop (Ex)Posição Delas	GISLAINE CRISTINA DA SILVA	910	7,00
	Edição de vídeo para iniciantes	IARA ZANATTA	1083	7,00
17°	Causos e Causas	JOSÉ ARNALDO DE OLIVEIRA	426	6,90
18°	OFICINA DE BRINQUEDOS DE CIRCO	ANA MARIA LOUREIRO	401	6,55
19°	Ser brincante	ALINE LAIS FEDERIGE	1168	6,10
20°	Oficina de Bonecos para contar histórias	EDUARDA GLOBEKNER OHOE	885	5,90
21°	Decupagem do roteiro e o custo da produção	CARLOS ALBERTO DE OLIVEIRA	523	5,80
22°	Olhaaa Produção- Chegou o dia da audição e agora?	SUELEN APARECIDA MARTINS	838	5,75

(MARCELO PERONI)
Gestor da Unidade de Cultura

Registrado na Unidade de Gestão de Cultura do Município de Jundiaí, aos dez dias do mês de dezembro do ano de dois mil e vinte e um, e publicado na Imprensa Oficial do Município.

(JOÃO CARLOS BRUGNOLLI DE LUCA)
Diretor do Departamento de Cultura

**EDITAL PUBLICADO RECURSOS COM DA LEI
EMERGENCIAL ALDIR BLANC Nº. 14.017/2020**

DESPACHO DECISÓRIO DA COMISSÃO DE AVALIAÇÃO DE CADASTRO (CAC)

CHAMADA PÚBLICA N. 04/2020 - Edital de premiação para seleção de propostas artísticas e culturais de Cultura Popular com fundamento no inciso III, art. 2º. da Lei Emergencial Aldir Blanc - Lei 14.017, de 29 de junho de 2020, regulamentada pelo Decreto Federal Nº. 10.464, de 17 de agosto de 2020, e do Decreto Municipal Nº. 29.339, de 01 de outubro de 2020, para adoção de medidas emergenciais destinadas ao setor cultural, cujas atividades foram fortemente impactadas durante o estado de calamidade pública reconhecido pelo Decreto Legislativo nº 6, de 20 de março de 2020, em virtude do combate e prevenção do Novo Coronavírus (COVID-19) e demais legislações de regência a matéria.

Processo Administrativo N. 15.731-9/2020-1;

A Comissão de Análise de Cadastro - CAC, no uso de suas atribuições legais, e face ao que consta na Portaria nº 03, de 04 de novembro de 2020 e do art. 16, do Decreto Municipal N. 29.339/2020;

CONSIDERANDO a avaliação técnica sobre as propostas artísticas e culturais devidamente avaliadas pela Comissão de Avaliação Técnica - CAT, por força do item 6 do Edital;
CONSIDERANDO o disposto no Extrato de Julgamento e Seleção, publicado na Imprensa Oficial do Município em 26 de novembro de 2021 - Edição 5006;
CONSIDERANDO a concessão de prazo legal para interposição de recurso (com fundamento no item 7.6 do Edital);
CONSIDERANDO o recurso tempestivo protocolado pelos inscritos;

RESOLVE:

a) Negar provimento ao recurso interposto pelo proponente abaixo listado, a saber:

Proponente	ID
PEDRO LUIS TADEU ALVES MACIEL	881

COMISSÃO DE AVALIAÇÃO DE CADASTRO

João Carlos Brugnolli de Luca
Carina Aparecida Boni Galdini
Naiara Sanches Consêncio
Rita de Cássia Carvalho
Rosana Congílio Martins de Camargo
Samy Fortes
William Ramos

RESUMO DO DESPACHO DO GESTOR DA UNIDADE DE CULTURA

CHAMADA PÚBLICA N. 04/2020 - Edital de premiação para seleção de propostas artísticas e culturais de Cultura Popular com fundamento no inciso III, art. 2º. da Lei Emergencial Aldir Blanc - Lei 14.017, de 29 de junho de 2020, regulamentada pelo Decreto Federal Nº. 10.464, de 17 de agosto de 2020, e do Decreto Municipal Nº. 29.339, de 01 de outubro de 2020, para adoção de medidas emergenciais destinadas ao setor cultural, cujas atividades foram fortemente impactadas durante o estado de calamidade pública reconhecido pelo Decreto Legislativo nº 6, de 20 de março de 2020, em virtude do combate e prevenção do Novo Coronavírus (COVID-19) e demais legislações de regência a matéria.

Processo Administrativo N. 15.731-9/2020-1;

MARCELO PERONI, Gestor da Unidade de Cultura, no uso de suas atribuições legais, e face ao que consta na Portaria nº 07, de 01 de janeiro de 2021;

CONSIDERANDO o despacho decisório exarado pela CAC quanto aos recursos interpostos no presente certame;
CONSIDERANDO o disposto no item 7.6.2. do citado Edital;

RESOLVE:



CULTURA



Prefeitura
de Jundiá



Prefeitura
de Jundiá



**EDITAL PUBLICADO RECURSOS COM DA LEI
EMERGENCIAL ALDIR BLANC Nº. 14.017/2020**

a) Com base nas manifestações de ordem técnica, as quais acolho por seus próprios fundamentos, manter as razões de inabilitação e, assim, DECIDIR PELO DESPROVIMENTO do recurso apresentado pelo concorrente abaixo listado:

Proponente	ID
PEDRO LUIS TADEU ALVES MACIEL	881

b) Apresentar o seguinte quadro geral com todas as propostas PREMIADAS neste certame e as propostas SUPLENTEs, a saber:

PREMIADOS			
Classificação	Proponente	ID	Nota
1º	DANIEL FRANCISCÃO	1041	10,00
2º	CARLOS ALBERTO DA SILVA	1107	9,80
	JORGE GERMANO DE LEMOS	1151	9,80
4º	EDUARDO NUNES	1006	9,70
5º	MARIA RAQUEL KUBTIZA VALENTE SANTOS	662	9,60
6º	MAURO GONÇALVES JUNIOR	695	9,40
7º	SANDRO ROBERTO DA CONCEIÇÃO JUNIOR	893	9,25
8º	LISSANDRA ROCHA PEREIRA	517	9,20

SUPLENTEs			
Classificação	Proponente	ID	Nota
1º	PEDRO LUIS TADEU ALVES MACIEL	881	9,00
2º	SHIRLEY ESPINDOLA GASPERINI	550	8,90
3º	ALINE FERREIRA NANNI	1111	8,75
4º	ALEXANDRE SARAIVA	902	2,00

(MARCELO PERONI)
Gestor da Unidade de Cultura

Registrado na Unidade de Gestão de Cultura do Município de Jundiá, aos dez dias do mês de dezembro do ano de dois mil e vinte e um, e publicado na Imprensa Oficial do Município.

(JOÃO CARLOS BRUGNOLLI DE LUCA)
Diretor do Departamento de Cultura

DESPACHO DECISÓRIO DA COMISSÃO DE AVALIAÇÃO DE CADASTRO (CAC)

CHAMADA PÚBLICA N. 05/2021 - Edital de premiação e aquisição de bens artísticos, com fundamento no inciso III, art. 2º. da Lei Emergencial Aldir Blanc - Lei 14.017, de 29 de junho de 2020, regulamentada pelo Decreto Federal Nº. 10.464, de 17 de agosto de 2020, e do Decreto Municipal Nº. 29.339, de 01 de outubro de 2020 e do Decreto Municipal Nº. 29.339, de 01 de outubro de 2020, com alteração dada pela Lei 14.150, de 12 de maio de 2021 que prorroga o prazo para utilização de recursos visando adoção de medidas emergenciais destinadas ao setor cultural, em decorrência dos efeitos econômicos e sociais da pandemia da COVID-19.

Processo Administrativo N. 12.302-0/2021-1;

A Comissão de Avaliação de Cadastro - CAC, no uso de suas atribuições legais, e face ao que consta na Portaria nº 04, de 18 de outubro de 2021 e do art. 16, do Decreto Municipal N. 29.339/2020,

**EDITAL PUBLICADO RECURSOS COM DA LEI
EMERGENCIAL ALDIR BLANC Nº. 14.017/2020**

CONSIDERANDO a avaliação técnica sobre as propostas artísticas e culturais devidamente avaliadas pela Comissão de Avaliação Técnica - CAT, por força do item 6 do Edital;
CONSIDERANDO o disposto no Extrato de Julgamento e Seleção, publicado na Imprensa Oficial do Município em 26 de novembro de 2021 - Edição 5006;
CONSIDERANDO a concessão de prazo legal para interposição de recurso (com fundamento no item 7.8 do Edital);
CONSIDERANDO o recurso tempestivo protocolado pelos inscritos;

RESOLVE:

a) Negar provimento ao recurso interposto pelo proponente abaixo listado, a saber:

Proponente	ID
CARMEN SILVIA PEREIRA	967
GIOVANNA VASCONCELLOS GOZZO FRACASCIO	393
LIEGE MARIA ESTEVES	905
VINICIUS CATALANO	954

COMISSÃO DE AVALIAÇÃO DE CADASTRO

João Carlos Brugnolli de Luca
Carina Aparecida Boni Galdini
Naiara Sanches Consêncio
Rita de Cássia Carvalho
Rosana Congílio Martins de Camargo
Samy Fortes
William Ramos

RESUMO DO DESPACHO DO GESTOR DA UNIDADE DE CULTURA

CHAMADA PÚBLICA N. 05/2021 - Edital de premiação e aquisição de bens artísticos, com fundamento no inciso III, art. 2º. da Lei Emergencial Aldir Blanc - Lei 14.017, de 29 de junho de 2020, regulamentada pelo Decreto Federal Nº. 10.464, de 17 de agosto de 2020, e do Decreto Municipal Nº. 29.339, de 01 de outubro de 2020 e do Decreto Municipal Nº. 29.339, de 01 de outubro de 2020, com alteração dada pela Lei 14.150, de 12 de maio de 2021 que prorroga o prazo para utilização de recursos visando adoção de medidas emergenciais destinadas ao setor cultural, em decorrência dos efeitos econômicos e sociais da pandemia da COVID-19.

Processo Administrativo N. 12.302-0/2021-1;

CONSIDERANDO o despacho decisório exarado pela CAC quanto aos recursos interpostos no presente certame;
CONSIDERANDO o disposto no item 7.8.2. do citado Edital;

RESOLVE:

a) Com base nas manifestações de ordem técnica, as quais acolho por seus próprios fundamentos, manter as razões de inabilitação e, assim, DECIDIR PELO DESPROVIMENTO dos recursos apresentados pelos concorrentes abaixo listados:

Proponente	ID
CARMEN SILVIA PEREIRA	967
GIOVANNA VASCONCELLOS GOZZO FRACASCIO	393
LIEGE MARIA ESTEVES	905
VINICIUS CATALANO	954

b) Apresentar o seguinte quadro geral com todas as propostas PREMIADAS neste certame e as propostas SUPLENTEs, a saber:

PREMIADOS - Categoria A (Artesanato)				
Classificação	Nome da Obra	Proponente	ID	Nota



CULTURA



Prefeitura
de Jundiá



Prefeitura
de Jundiá



**EDITAL PUBLICADO RECURSOS COM DA LEI
EMERGENCIAL ALDIR BLANC Nº. 14.017/2020**

1°	FEPASA a nossa Fênix	FLAVIA RISSI	1115	10
2°	Piui de Jundiá	LETICIA CAMARGO RESENDE	935	8,40
3°	Descubra histórias complexas	BEATRIZ PASTORINI NOGUEIRA	779	7,75
4°	Chefe de Estação	RITA DE CÁSSIA PEDRO	570	7,75
5°	Skate e Rock Roll	JOEBER APARECIDO NUNES	915	6,55

PREMIADOS - Categoria B (Literatura)

Classificação	Nome da Obra	Proponente	ID	Nota
1°	A princesa que era gordinha e não está nem aí com isso!	MÁRCIO APARECIDO MARTELLI	852	9,85
2°	Catarina Bailarina	LIS MICHELE GARCIA ALANIZ LOPES	874	9,60
3°	Ê ê ê, prendi um saci-pererê!	MÁRCIO APARECIDO MARTELLI	852	9,50
	O País do Futuro - Antologia de Histórias em Quadrinhos	MATHEUS DE ALEXANDRO FLORES	399	9,50
5°	Oscilações	MIKHAEL OLIVEIRA SIMÕES	911	9,35
6°	Homem-Chiclete	EDE GALILEU DA SILVA	264	9,00
	Espelho de Sangue	NICOLAS MANACERO CATALANO	870	9,00
8°	DORINHA	CARMEN SILVIA PEREIRA	967	8,55
9°	meu pai foi ferroviário 10	EUSEBIO PEREIRA DOS SANTOS	940	8,55
10°	O CHAMADO DAS BRUMAS	FERNANDO JESUS NOGUEIRA CATOSSI	445	8,15
	VULTOS DO AMANHÃ	FERNANDO JESUS NOGUEIRA CATOSSI	445	8,15
	Textinhos do Bem	NICOLAS MANACERO CATALANO	870	8,15
13°	Insanidade e outras histórias	ALEX ALEXANDRE DA ROSA	497	7,90
	Três Povos	ALEXANDRA APARECIDA LAZARI SIMÃO	1063	7,90

PREMIADOS - Categoria C (Artes Visuais)

Classificação	Nome da Obra	Proponente	ID	Nota
1°	Menino Navegante	DIMITRI KURIKI YOSHINAGA	920	10
	Casa italiana	EDE GALILEU DA SILVA	264	10

**EDITAL PUBLICADO RECURSOS COM DA LEI
EMERGENCIAL ALDIR BLANC Nº. 14.017/2020**

	Beleza negra III	JOSÉ ROBERTO DA SILVA	749	10
	Distanciamento	LEANDRA CARVALHO DO ESPÍRITO SANTO	678	10
	TOPOGRAFIA UTERINA - série Totêmica	LÍVIA MARA BOTAZZO FRANÇA	641	10
	O TREM	LUCAS TEBOM GUSKUMA	907	10
	Vagões	MAICON WILLIAN DE SOUZA GOMES	1064	10
8°	Passagem pelo caminho	CHRISTIANE GRIGOLETTO	914	9,85
9°	Angústia (A Carta)	MATHEUS DE ALEXANDRO FLORES	399	9,55
10°	Melancolia	CAROLINA COELHO RAMOS	858	9,50
	Faunda 1	JULIANA FERNANDES	751	9,50
12°	Paisagem Imaginária	EMILIA DE OLIVEIRA SANTOS	770	9,35
13°	Segregação	GISLAINE CRISTINA DA SILVA	910	9,30
14°	Insônia e Depressão	SANDER ANTONELLI JUNIOR	390	9,25
15°	As Bicicletas	ALEXANDRE S SARAIVA FERNANDES	902	9,15

SUPLENTE - Categoria A (Artesanato)

Classificação	Proposta	Proponente	ID	Nota
1°	Fala, ouve, sente...	BEATRIZ PASTORINI NOGUEIRA	779	6,45

SUPLENTE - Categoria B (Literatura)

Classificação	Proposta	Proponente	ID	Nota
1°	Texto em Contexto	CARMEN SILVIA PEREIRA	967	7,30
2°	Dona Jiboia e a Alcateia	JULIA FERNANDES HEIMANN	713	7,25
3°	Uma Causa Poética	LIEGE ESTEVES MARIA	905	7,15
4°	Cem Piadas Sem Dono	JULIA FERNANDES HEIMANN	713	7,00
	Sonhos Navegados	LIEGE ESTEVES MARIA	905	7,00

SUPLENTE - Categoria C (Artes Visuais)

Classificação	Proposta	Proponente	ID	Nota
1°	Canibytes - Carnifices	ALESSANDRO CELANTE	1054	9,00
	Fauna 2	JULIANA FERNANDES	751	9,00
	360	LEANDRA CARVALHO DO ESPÍRITO SANTO	678	9,00



CULTURA



Prefeitura
de Jundiá



Prefeitura
de Jundiá



**EDITAL PUBLICADO RECURSOS COM DA LEI
EMERGENCIAL ALDIR BLANC Nº. 14.017/2020**

4°	MOVIMENTO DAS ÁGUAS	MAYARA SABINO ROCHA	414	8,85
5°	Refração Bipartida - série Totêmica	LÍVIA MARA BOTAZZO FRANÇA	641	8,85
6°	Árvore Mãe #2	PAULA PIMENTA DE PÁDUA GONÇALVES	398	8,75
7°	Portais e Passagens	GABRIELA SANTOS DE MATOS	310	8,70
8°	Resistência e ancestralidade: mulheres indígenas e os caminhos da existência	JULIA COIMBRA MARTIN	1010	8,60
9°	Sosen	SANDER ANTONELLI JUNIOR	390	8,50
10°	Complexo Argos - Um Olhar Histórico	GIOVANA DEL MASSO	476	8,50
	Ensaio Monocromático - Patrimônios de Jundiá	GIOVANA DEL MASSO SILVEIRA	476	8,50
	Fasos I- Vasos e fases da lua em conexão com o feminino."	GIOVANNA VASCONCELLOS GOZZO FRACASCIO	393	8,50
	Seja Você	ISADORA MENDES REIS/TREMOR PRODUTORA	1076	8,50
	Concórdia	JOSÉ ROBERTO DA SILVA	749	8,50
	De passagem	JULIA COIMBRA MARTIN	1010	8,50
	Surreal que Transborda	LORI COELHO RAMOS	1031	8,50
	Espectro Abstrato Flores	LORI COELHO RAMOS	1031	8,50
	Evolução	LUCAS RAFAEL DE SOUZA	899	8,50
Viver ou Existir - Pop Art	NAYARA GONCALVES FIRENS	1078	8,50	
20°	A Jundiá que ninguém vê	LUCAS WILLIAM CASALE	649	8,40
21°	Japy Analógica	TATIANE APARECIDA VERGILIO SILVESTRONI	799	8,40
22°	Ouro Sagrado	CAROLINA COELHO RAMOS	858	8,35
	Arte pra sentir	GRACE KELLY SANCHES MANHA	418	8,35
	Templo	LUCAS MINGOTTI TRABACHINI	340	8,35
25°	QUEEN	EVERALDO MARQUES VITORINO	837	8,30

**EDITAL PUBLICADO RECURSOS COM DA LEI
EMERGENCIAL ALDIR BLANC Nº. 14.017/2020**

26°	Geena	EMILIA DE OLIVEIRA SANTOS	770	8,25
	Infinito	LUCAS MINGOTTI TRABACHINI	340	8,25
28°	METANOIA DE LUZES 1 - O INICIO	CAROLINA GIL FRUTOS	846	8,20
	Heorínas	MICHELE CAMPOS MORENO	344	8,20
30°	IN)CulturArte-se	BÁRBARA BRUNELLI DE LIMA	942	8,15
31°	Coragem	ISADORA MENDES REIS	1076	8,10
	SprayTrem	LUIS AUGUSTO BASSO GÁSPARI	659	8,10
	Tela Sobre Trilhos	MAICON WILLIAN DE SOUZA GOMES	1064	8,10
34°	Ancestralidade Presente	GABRIEL VASCONCELLOS NEVES	790	8,05
35°	Mandala	GUSTAVO TAVARES DA SILVA	260	8,05
36°	LiberArte	LUIS AUGUSTO BASSO GASPARI	659	8,05
37°	Perder-se	GUILHERME AUGUSTO GONÇALVES SAI	968	8,00
	Mãe Terra	RODRIGO LACAL LOPES	810	8,00
39°	Caninana	RENATO REIS TRIPPE	405	7,95
40°	Tabourka - sobre mulheres e tambores	JAMAIRA SANTOS PACHECO	1011	7,95
	Cavalga	JAMAIRA SANTOS PACHECO	1011	7,95
42°	PODER	GISLAINE CRISTINA DA SILVA	910	7,85
43°	O novo jardim do Barão	GRACE KELLY SANCHES MANHA	418	7,85
	Do campo à mesa.	RODRIGO LACAL LOPES	810	7,85
45°	"Fasos II - Vasos e fases da lua em conexão com o feminino."	GIOVANNA VASCONCELLOS GOZZO FRACASCIO	393	7,70
46°	Lutar é Resistir	GUILHERME AUGUSTO GONÇALVES SAI	968	7,70
47°	ALMA	HELOISA MAYUMI SANTOS VITORINO	829	7,65
48°	METANOIA DE LUZES 2 - TRANSCENDENDO	CAROLINA GIL FRUTOS	846	7,50



CULTURA



Prefeitura
de Jundiá



Prefeitura
de Jundiá



**EDITAL PUBLICADO RECURSOS COM DA LEI
EMERGENCIAL ALDIR BLANC Nº. 14.017/2020**

49°	BUSCA	CECILIA DO CARMO CELANDRONI	525	7,35
	Guerreiro Vermelho	DIMITRI KURIKI YOSHINAGA	920	7,35
	Origem das Águas	GABRIEL VASCONCELLOS NEVES	790	7,35
	OLHAR	HELOISA MAYUMI SANTOS VITORINO	829	7,35
	La Fuerza	MICHELE CAMPOS MORENO	344	7,35
	Como Escrever um Desenho?	RENATO REIS TRIPPE	405	7,35
55°	Mulher de Vestido Vermelho	WILLIAM DE OLIVEIRA	1021	7,35
56°	Dança das Luzes	ALEXANDRE SARAIVA	902	7,25
	JORNADA	CECILIA DO CARMO CELANDRONI	525	7,25
58°	O Caminho de uma Princesa	NAYARA GONCALVES FIRENS	1078	7,20
59°	mulher com cabeça de engrenagem	ROBERTO APARECIDO	1141	7,15
	Mulheres Construindo a História	ROSÂNGELA FÁTIMA ARREGOLÃO	864	7,15
61°	CUORE	CRISTIANE SUITER	737	7,10
62°	Capítulo XLIX	VANDERLEI DONIZETI VIEIRA	1153	7,10
63°	MONTANHAS DO JAPI	CRISTIANE SUITER	737	7,00
64°	Cores da Natureza	WILLIAM DE OLIVEIRA	1021	6,95
65°	O Homem Águia	SANTIAGO JOSÉ PANICHELLI MÁRQUEZ	819	6,90
66°	Tibet	SANTIAGO JOSÉ PANICHELLI MÁRQUEZ	819	6,80
67°	Raiz da memória	DANIELE KUSUNOKI SHIROZONO	964	6,55
68°	VIDAS PRETAS IMPORTAM	ROSÂNGELA FÁTIMA ARREGOLÃO	864	6,55
69°	DREAM	EVERALDO MARQUES VITORINO	837	6,50
	Vente Alquímico	LAURA SILVESTRONI DE ARAUJO	879	6,50
71°	Linhas e Ondas	STELLA PINHEIRO CAMARA	496	6,35
	Palco 21: fragmentos	TATIANE APARECIDA	799	6,35

**EDITAL PUBLICADO RECURSOS COM DA LEI
EMERGENCIAL ALDIR BLANC Nº. 14.017/2020**

		VERGILIO SILVESTRONI		
73°	Águas correntes	STELLA PINHEIRO CAMARA	496	6,00
74°	Passado levando Futuro	VINICIUS MANACERO CATALANO	954	5,90
75°	Ó Terra Querida, Jundiá!	HENRIQUE DEL ROY	861	5,60
76°	fenrir	BIANCA DINIZ	857	4,15
77°	Gaia	BIANCA DINIZ	857	4,10

(MARCELO PERONI)
Gestor da Unidade de Cultura

Registrado na Unidade de Gestão de Cultura do Município de Jundiá, aos dez dias do mês de dezembro do ano de dois mil e vinte e um, e publicado na Imprensa Oficial do Município.

(JOÃO CARLOS BRUGNOLLI DE LUCA)
Diretor do Departamento de Cultura

ATA DA REUNIÃO ORDINÁRIA DO CONSELHO MUNICIPAL DO PATRIMÔNIO CULTURAL – COMPACde JUNDIÁ / SP

No 7º (sétimo) dia do mês de dezembro do ano de dois mil e vinte e um, às 19 horas e 04 minutos, realizou-se *online*, mas com sede em referência na Sala B1 no *Complexo Fepasa (Av. União dos Ferrovários, nº 1.760)*, nos termos do art. 6º de seu Regimento Interno (*Decreto Municipal 21.326/2008*), a *Reunião Ordinária do Conselho Municipal do Patrimônio Cultural de Jundiá*, sob a Presidência de Elizeu Marcos Franco, assim, organizada:

Mesa dos Trabalhos: Presidida pelo Presidente, Conselheiro Elizeu Marcos Franco, e com ata elaborada por este Secretário, Erazê Sutti, e suporte do Vice-presidente, Conselheiro Odair José Guimarães;

Com os demais Conselheiros e Conselheiras presentes, que, ao afinal, seguem certificados pela assinatura.

Pela ordem, justificaram ausência os conselheiros que encaminharam comunicado ao Presidente, cuja certificação de “*ausência justificada*” consta ao final, acima do respectivo nome. Aos ausentes injustificadamente, consta “*ausente*” acima do respectivo nome, sujeitando-se às normas pertinentes à assiduidade.

Cumprindo os termos do art. 7º do Regimento Interno, houve contagem dos presentes por este Conselheiro Secretário, que, no uso de suas atribuições (art. 18, “I”, do Reg. Interno), certificou a existência de quórum mínimo (7 ou mais) necessário para a instalação da reunião ordinária.

Ato contínuo, foram abertos os trabalhos pelo *Presidente*, que, no uso de suas atribuições (art. 16, “I”, do Reg. Interno), deu início à ordem da reunião conferida pelo art. 19 do Regimento Interno:

I. Expediente (comunicações do Presidente, informações da correspondência recebida, discussão e votação da ata da reunião anterior).

- Pelo presidente, foi aberta a reunião, dadas informações da correspondência recebida, e feita a discussão e a votação da ata da reunião anterior;
- Foi informada a criação do programa “*Conversas de Patrimônio em Jundiá*”, que já teve duas edições, em outubro o tema foi “*acessibilidade e patrimônio histórico*” e em novembro, “*a tarefa de reconhecer o patrimônio cultural afro-brasileiro*”. Para o mês de dezembro, está sendo programada uma edição que trate de tema associando o aniversário de Jundiá e o patrimônio histórico. Foi solicitado aos Conselheiros sugestões para tratar o tema.
- Inclusão dos processos:

CULTURA

SEI 20.426/2021 – Pedido de abertura de procedimento para tombamento do acervo do Museu Ferroviário (Cia. Paulista)

P.A. 19.540/2016 – Inclusão da Praça Barão do Japy no IPPAC

P.A 15.776/2008 – Abertura de processo de tombamento do bem imóvel Bebedouro de Água da Praça Orville Green.

• Deliberação sobre o calendário de reuniões do ano 2022 – toda a primeira terça-feira de cada mês, como prevê o regimento, porém, em janeiro, março e novembro, ficaria para a segunda semana em virtude das férias de final do ano 2021, do carnaval e pontos facultativos, respectivamente;

Por aclamação, foi aprovado o calendário, com as seguintes datas:

11/01/2022, 01/02/2022, 08/03/2022, 05/04/2022, 03/05/2022, 07/06/2022, 05/07/2022, 02/08/2022, 06/09/2022, 04/10/2022, 08/11/2022, 06/12/2022.

II. Palavra aos conselheiros:

• Pelo Conselheiro Edward, foi ressaltada a importância de se inteirar do Fórum Anual de Avaliação do Plano Diretor em trâmite, que se realizará no dia 14 de dezembro, das 19h às 21h e é aberto a toda a população.

• Pelo conselheiro Ali, foi dito que pode contribuir com a avaliação do Plano Diretor pelo COMPAC, pois faz parte do Conselho Municipal de Política Territorial (CMPT), representando o poder público;

• Pela Conselheira Gisela, foi externada sua preocupação com a revalidação do registro do BLOCO REFOGADOS DO SANDI, do qual é "deretora", como patrimônio imaterial de Jundiaí, já que decorreu o prazo de cinco anos para sua reavaliação. Gisela relatou os valores culturais já reconhecidos por esses 27 anos de existência do bloco;

Pelo presidente, foi dito que será formada uma câmara técnica, seguindo sugestão do Secretário Erazé, para avaliar todos os casos de revalidação de patrimônio imaterial que estejam prestes a atingir o prazo regulamentar, bem como eventuais novos pedidos;

III. Ordem do dia: Cumprindo com a pauta já previamente divulgada aos Conselheiros e os itens discutidos na reunião, pelo Presidente, foi iniciado o procedimento de análise e discussão dos seguintes itens:

1. SAEPRO 2021/2826 – Rua Visconde de Mauá, 116 – Regularização de residência conforme Lei nº 1.839/1971 e Lei nº 9.321/2019 e transformação de uso de residência para edificação comercial (2.2).

Parecer Técnico DPH-21_2021

SAEPRO 2021/2826

INTERESSADOS: Nara Schimidt Fioravanti Menezes e Leonardo Santiago de Menezes.

ENDEREÇO: Rua Visconde de Mauá, nº 116, Contribuinte: 06.044.0016.

ASSUNTO: Regularização de residência conforme Lei nº 1.839/1971 e Lei nº 9.321/2019 e transformação de uso de residência para edificação comercial (2.2).

OBJETO

Trata-se de imóvel pertencente à Vila Torres Neves/Vila Fepasa, incluída no IPPAC (P. 15.720/2008) e protegida pelo Plano Diretor (ZEIC 2), carecendo, portanto, de regulamentação. Não é tombado e não está inserido em área envoltória de bem tombado, até o presente momento.



A área indicada pela seta azul representa o lote em questão e a área em laranja representa a Vila Torres Neves – fonte: GEO JUNDIAÍ, acessado em 28.09.2021.

Mapa 03

Área envoltória de bem tombado?	Não
É tombado?	Não
ZEIHC	ZEIHC 2 - Vilas Operárias - Vila Torres Neves

Conforme informação do Mapa 03 – Lei nº 9.321/2019, o imóvel não é tombado e não está inserido em área envoltória de bem tombado, mas está localizado na Vila Torres Neves, incluída no IPPAC e protegida pelo Plano Diretor (ZEIC 2) – fonte: GEO JUNDIAÍ, acessado em 28.09.2021.



Consulta pelo endereço Rua Visconde de Mauá, nº 116 – fonte: GEO JUNDIAÍ, acessado em 28.09.2021.



Foto: Google Street View, capturada em Março de 2010.



Foto: Google Street View, capturada em Março de 2011



Foto: Google Street View, capturada em Janeiro de 2017



Detalhe/Foto: Google Street View, capturada em Janeiro de 2017

CULTURA



Foto: Google Street View, capturada em Janeiro de 2018.



Foto: Google Street View, capturada em Agosto de 2018



Foto: DPH, Março 2019



Foto: Elizeu Marcos Franco, data: 23/03/2019.



Foto: Elizeu Marcos Franco, data: 23/03/2019.



Fotos: DPH, 06.12.2021



CULTURA

ANÁLISE DO PROJETO

O projeto trata apenas da regularização do salão comercial e da transformação de uso, de residencial para comercial. Nos projetos simplificado e arquitetônico constam todas as áreas construídas como a serem regularizadas, perfazendo um total de 105,95 m².

O projeto, assinado pela engenheira civil Lídia Pereira Martinez, não prevê alterações físicas, mas a regularização de intervenções realizadas a partir de 2017.

CONSIDERAÇÕES

Esta não é a primeira vez que o COMPAC se vê diante de pedido de aprovação da proprietária do imóvel, Nara Schimidt. Há um processo físico, 32.522-7/2017-1, autuado em 28/11/2017, porém com outra profissional responsável técnica pelo projeto, a arquiteta Reinalva de Miranda Nogi.

Naquele processo, o pedido inicial era de "projeto de ampliação de construção com reforma e mudança de uso de residência para salas comerciais". A área total existente informada era de 120,13 m² e a área total a construir era de 164,97 m². Percebe-se uma discrepância entre os números do atual projeto e daquele primeiro.

Naquele mesmo processo, declarando mudança no escopo do projeto, a ideia de ampliação foi abandonada e o assunto passou a ser "regularização de residência pelas leis 1.839/71 e 8.683/2016 e transformação de uso de residência para salas comerciais (cat. NR 4.3). As áreas a serem regularizadas informadas perfaziam 134,13 m², mais uma vez diferente do que se informa no presente SAEPRO.

Desde que alterações de área não comprometam os valores culturais do imóvel em questão, estas informações podem ser menos relevantes para uma análise do ponto de vista da preservação do patrimônio cultural e mais importantes para as instâncias de aprovação de obras e o setor de finanças, em função dos reflexos na aplicação de taxas e impostos e adequação aos limites do Plano Diretor.

Quanto aos valores culturais, o imóvel faz parte de uma antiga vila operária, portanto com proteção pelo Plano Diretor, que determina que o COMPAC se manifeste sobre intervenções previamente à aprovação e execução de obras. No processo 32.522-7/2017, o COMPAC emitiu ofício (fls. 10) para o proprietário, em que se solicitava a apresentação prévia de projeto completo e memorial descritivo das ações de reforma e preservação e que fossem seguidas as seguintes diretrizes:

Na parte antiga (existente) da edificação, que fossem mantidos: a ambiência da vila operária; a fachada de tijolos, conforme a existente; o embasamento de argamassa cinza; o recuo lateral e respectivo acesso; as janelas de madeira da fachada frontal e a janela e a porta de madeira do acesso lateral; e preservação da volumetria.

Na parte nova (projeto de ampliação), que houvesse a compatibilização das construções com base nas cartas patrimoniais e que essas construções novas fossem propostas com materiais contemporâneos e de forma harmônica com o existente, para que não significasse simulação.

Apesar das diretrizes emitidas, houve a execução da obra sem atendimento a elas e sem que o alvará tivesse sido expedido, apesar de o DELOI ter expedido comunique-se (fls. 24 / PA. 32.522/2017). Devido à execução sem alvará e em desacordo com as diretrizes do COMPAC, este deliberou pelo envio do processo para a UGNJC e à fiscalização do comércio.

A Procuradoria Jurídica se manifestou pela remessa dos autos para o DELOI, para que tomasse as providências referentes ao Código de Obras, para a Divisão de Fiscalização do Comércio, para tratar das questões de sua competência, e para o DPH, para que se manifestasse inclusive sobre possíveis providências em relação a eventual infração à Lei Complementar 443/2007, na forma dos seus artigos 21 e 22. As providências deveriam ser tratadas em autos próprios.

O DPH remeteu o processo para o COMPAC, sem análise das intervenções realizadas, e em duas oportunidades não houve apreciação do Conselho, pois foi retirado de pauta na primeira e não houve tempo suficiente na segunda. Portanto, apesar da sugestão da UGNJC, as providências não foram tomadas e o P.A. 32.522-7/2017-1 permanece até o presente momento da mesma forma, ou seja, as obras foram realizadas, ainda não estão regularizadas e nenhuma sanção, caso seja devida, foi imposta aos requerentes.

Agora, com o protocolo de novo pedido, desta vez por meio do SAEPRO 2021/2826 (online), o proprietário solicita novamente a aprovação da regularização e transformação de uso. Considerando-se que a situação do imóvel junto à municipalidade continua inalterada e que não houve outras tratativas no sentido de aprovar ou reprovar o projeto, ou mesmo eventualmente punir o requerente, o presente processo online será analisado sob as diretrizes para intervenção já impostas anteriormente pelo COMPAC, porém também serão consideradas outras deliberações do Conselho para imóveis da mesma Vila Torres Neves e possíveis critérios para serem adotados na regulamentação da vila, como demanda o Plano Diretor vigente.

A fim de finalizar o processo 32.522-7/2017-1, a decisão que o Conselho vier a tomar no âmbito deste SAEPRO, apenas no que tange a

preservação do patrimônio cultural, será considerada para a instrução daquele processo. As questões referentes aos parâmetros urbanísticos e legais quanto às atividades desenvolvidas no local deverão ser examinadas pelas devidas instâncias do poder público municipal.

Como relatado acima, no âmbito do processo 32.522-7/2017, as diretrizes para a construção existente propunham manter a ambiência da vila operária, as fachadas de tijolos aparentes, o embasamento de argamassa cinza, o recuo lateral e respectivo acesso, as janelas de madeira da fachada frontal e a janela e a porta de madeira do acesso lateral e a preservação da volumetria. Porém, as janelas da fachada frontal e lateral e a porta lateral foram trocadas. A parede lateral também foi rebocada, perdendo o aspecto do tijolo aparente.

Quanto à parte nova, a ampliação não chegou a ser construída, mas as diretrizes propostas (*construções novas com materiais contemporâneos e de forma harmônica com o existente, para que não pareça simulação*), bastante genéricas, estão de acordo com as cartas patrimoniais. Poderiam fazer parte das diretrizes constantes de uma regulamentação para as vilas operárias, de modo a atender o Plano Diretor.

Analisando as intervenções realizadas e considerando as diretrizes "genéricas", bem como ainda não haver uma regulamentação, é possível admitir as janelas trocadas por novas de material distinto, já que os vãos permanecem os mesmos, mantendo o ritmo das envasaduras. Os elementos metálicos da fachada, como as grades das janelas e portão, de cor branca, se destacam no todo pelo contraste e são passíveis de aprovação. Por outro lado, o reboco da parede lateral é um elemento bastante indesejado, pois elimina uma das características mais marcantes dessa vila, que é o uso de tijolos aparentes.

CONCLUSÃO

Apesar das alterações realizadas, sem autorização, algumas das quais em desacordo com as diretrizes, é possível afirmar que essa casa é uma das poucas que ainda mantém características que permitem a identificação da antiga vila operária. Entretanto, o fato de outras casas estarem totalmente modificadas não isenta proprietários e profissionais de seguirem as restrições colocadas pelas instâncias de aprovação, como é o caso do COMPAC. Há que se considerar também que muitas das alterações nas outras casas da vila, bem como novas construções, podem ter sido realizadas antes que as vilas operárias fossem protegidas pelo Plano Diretor ou que fossem incluídas no IPPAC. Não é o caso deste imóvel.

Pede-se a regularização das intervenções, porém, seria necessário reverter aquelas realizadas sem aprovação do COMPAC, como o reboco da parede lateral, que seria desejável que fosse retirado, se ainda for possível, tecnicamente falando, revertendo assim a descaracterização. Regularizar o imóvel também permitiria que a transformação de uso para comercial fosse possível, regularizando também a situação fiscal, que é desejável para que usos conformes contribuam para a manutenção de imóveis protegidos como esse.

Também seria desejável que fossem aplicadas as multas previstas na Lei 443/2007, mas, até o presente momento, por falta de regulamentação, s.m.j., é impossível para o COMPAC punir infrações como as verificadas neste imóvel, cabendo às outras instâncias de aprovação que cada uma cumpra o seu papel. Portanto, no âmbito da Lei 443/2007 e do que é possível usar do seu texto, nos termos do Art. 22, caberia a reversão da aplicação do reboco sobre a parede lateral de tijolos aparentes.

Concluindo, este departamento é favorável à regularização da edificação e transformação de uso do imóvel situado à Rua Visconde de Mauá, 116, mas entende ser necessário promover a reversão das intervenções não autorizadas, a exemplo da parede lateral, que deverá retornar ao estado anterior, que é em tijolos aparentes. Se o Conselho entender que essa e outras eventuais ações de restauro devam ser realizadas previamente, então, deverá ser definida como condição para a aprovação do requerido. Pelas outras instâncias, deve ser observado se as áreas estão corretas, já que anteriormente o requerente já se manifestou sobre números maiores nas áreas construídas. As decisões que forem tomadas pelo Conselho no âmbito do SAEPRO 2021/2826 deverão ser adotadas também no Processo 32.522-7/2017.

Jundiaí, 05 de dezembro de 2021.

Elizeu Marcos Franco

Diretor do Departamento de Patrimônio Histórico

- Em debate;
- Pelo presidente, foi exposto o parecer no compartilhamento de tela pelo ZOOM, discorrendo sobre os pontos principais e imagens;
- Há conflito entre uma deliberação anterior do COMPAC para o mesmo imóvel e proprietária, no âmbito do P.A. 32.522-7/2017, que foi desrespeitada e que, pelo teor do requerimento atual, pede-se a regularização;

2. SAEPRO 2021/3388 – Rua do Rosário, 371/381 – Projeto para Regularização de Construção Comercial e de Demolição

CULTURA

Parecer Técnico DPH-28/2021

SAEPRO 2021/3388

INTERESSADA: Five Stars Intermediação de Negócios Imobiliários Eireli

ENDEREÇO: Rua do Rosário, 371– Centro

ASSUNTO: Projeto para Regularização de Construção Comercial e de Demolição

OBJETO

Trata-se de imóveis inseridos no Polígono de Proteção do Patrimônio Histórico (apenas os voltados para a Rua do Rosário, 371 e 381) e na área envoltória do Museu Histórico e Cultural de Jundiaí, o Solar do Barão, bem tombado pelo Condephaat. Não estão incluídos no IPPAC e não são tombados, até o presente momento.



Consulta pelo endereço, Rua do Rosário, 371– fonte: GEO JUNDIAÍ, acessado em 06.12.2021.

Conforme informação do Mapa 03 – Lei nº 9.321/2019, nenhum dos imóveis são tombados, mas todos estão na área envoltória do Museu Histórico e Cultural de Jundiaí, o Solar do Barão, bem tombado pelo Condephaat. Apenas os lotes com endereço Rua do Rosário 371 e 381 estão inseridos no Polígono de Proteção do Patrimônio Histórico (ZEIHC 2) - fonte: GEO JUNDIAÍ, acessado em 06.12.2021.



Foto dos imóveis situados à Rua do Rosário, 371 e 381. Imagem capturada em março de 2010– fonte: Google Street View, acessado em 06.12.2021.



Foto dos imóveis situados à Rua do Rosário, 371 e 381. Imagem capturada em julho de 2019– fonte: Google Street View, acessado em 06.12.2021.



Foto dos imóveis situados à Rua do Rosário, 371 e 381. Imagem capturada em março de 2021 – fonte: Google Street View, acessado em 06.12.2021.



Foto dos imóveis situados à Rua do Rosário, 371 e 381. Foto: DPH, em 06.12.2021.



Foto dos imóveis voltados para a Rua Senador Fonseca. Imagem capturada em março de 2010 – fonte: Google Street View, acessado em 06.12.2021.



Foto dos imóveis voltados para a Rua Senador Fonseca. Imagem capturada em janeiro de 2019 – fonte: Google Street View, acessado em 06.12.2021.



Foto dos imóveis voltados para a Rua Senador Fonseca. Imagem capturada em junho de 2021 – fonte: Google Street View, acessado em 06.12.2021.



CULTURA

Foto dos imóveis voltados para a Rua Senador Fonseca. Imagem capturada em março de 2010 – fonte: Google Street View, acessado em 06.12.2021.



Foto dos imóveis voltados para a Rua Senador Fonseca. Imagem capturada em junho de 2021 – fonte: Google Street View, acessado em 06.12.2021.



Foto dos imóveis voltados para a Rua Senador Fonseca. Imagem capturada em junho de 2021 – fonte: Google Street View, acessado em 06.12.2021.

ANÁLISE DO PROJETO

Trata-se basicamente de projeto de regularização de áreas construídas, sem intervenções no local, exceto pelas fachadas voltadas para a Rua do Rosário. O assunto do requerimento trata apenas da regularização de construção comercial e de demolição. A demolição marcada em planta refere-se apenas à área de estacionamento do lote voltado para a Rua Senador Fonseca, isento de aprovação do COMPAC, portanto.

O projeto de regularização não trata das fachadas alteradas, apesar de os lotes voltados para a Rua do Rosário estarem inseridos na área do Polígono de Proteção do Patrimônio Histórico.

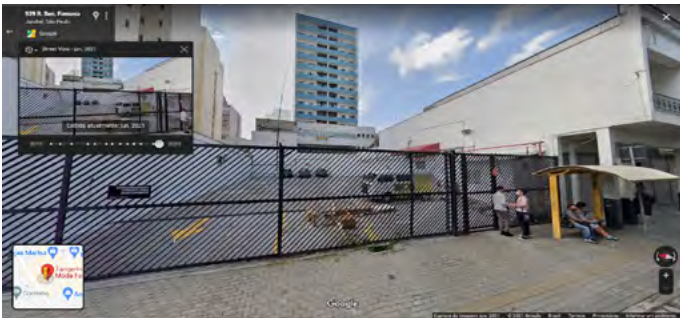
CONSIDERAÇÕES

Por se tratar de imóveis inseridos no Polígono de Proteção do Patrimônio Histórico (apenas os lotes voltados para a Rua do Rosário), o COMPAC deveria ter opinado a respeito dos possíveis impactos que as intervenções nas fachadas provocariam na ambiência do centro. O projeto de regularização também deveria considerar esse pressuposto, mas não o fez.

Considerando apenas o material protocolado e a situação atual do imóvel, mostrada em fotos neste parecer, este departamento entende que as intervenções na fachada, com publicidade de escala e tipologia comparáveis a placas tipo “outdoor” no topo das edificações e pintura/ revestimento de parede em preto, são danosas para a ambiência do centro histórico de Jundiá.

Situação análoga em relação ao imóvel vizinho, situado à Rua do Rosário, 397 e 405, foi tema da reunião de 03/09/2019 do Conselho (IOMJ Ed. 4606, de 06/09/2019). Naquele caso, o requerente respeitou as diretrizes do COMPAC e instalou a publicidade de acordo com o “Acerte o Centro”, resultando em uma fachada (atual loja Di Gaspi) em harmonia com a ambiência do Polígono de Proteção do Centro Histórico.

CONCLUSÃO

Considerando que a situação atual das fachadas dos imóveis situados à Rua do Rosário, 371 e 381 não contribuem para a paisagem do Polígono de Proteção do Patrimônio Histórico, além de não respeitarem as diretrizes do programa “Acerte o Centro”, que é a base para o projeto de lei de publicidade da Zona de Reabilitação Central, este departamento entende que o projeto não é passível de aprovação pelo COMPAC.

Novas intervenções na fachada deverão ter projeto aprovado previamente pelo COMPAC e de acordo com as restrições da lei de publicidade para o Polígono de Proteção do Patrimônio Histórico.

Jundiá, 06 de dezembro de 2021.

Elizeu Marcos Franco

Diretor do Departamento de Patrimônio Histórico

- Em debate
- Pelo presidente, foi exposto o parecer no compartilhamento de tela pelo ZOOM, discorrendo sobre os pontos principais e imagens; Inclusão dos processos:

3. SEI 20.426/2021 - Pedido de abertura de procedimento para tombamento do acervo do Museu Ferroviário (Cia. Paulista)

Conselheiros e Conselheiras,

A Unidade de Gestão de Cultura (UGC) mantém sob guarda, no Complexo Fepasa, um acervo composto por aproximadamente dois mil objetos de cultura material ferroviários pertencentes ao governo federal. Desde 2019, representantes da Cultura e do Departamento Nacional de Infraestrutura de Transportes (DNIT), vêm promovendo esforços para legarem esta coleção para Jundiá.

O empenho se justifica. Jundiá, na segunda metade do século 19, transformou-se num dos mais importantes entroncamentos ferroviários da América Latina, marcado por rotas operadas pela *São Paulo Railway Company, Limited*, Companhia Paulista, Ituana, Itatibense, Bragantina e Sorocabana. Logo, do ponto de vista da UGC, a preservação desta coleção, juntamente com outras ações em andamento, é vital para a recomposição da Memória Ferroviária da cidade. Memória, é claro!, que transcende os trilhos, ao estar intimamente ligada à exploração da mão de obra escravizada, arquitetura, tecnologia, correntes migratórias, aspectos sociais, políticos e econômicos, lutas sindicais, assim como à formação de espaços e agremiações dos portes do Gabinete de Leitura Ruy Barbosa, clubes Jundiãense, Grêmio C.P. e 28 de Setembro, Paulista Futebol Clube e do Horto Florestal.

AUGC, silenciosamente, está reorganizando a coleção – das ferramentas de corte às locomotivas. O primeiro passo – o da catalogação – está em andamento. Trata-se de um processo lento – e que exige conhecimento técnico, pesquisa, sobriedade e muita dedicação. A inserção dos dados está sendo feita no sistema SISMU – o mesmo que serve ao Museu Histórico, o Arquivo Histórico e a Pinacoteca. Este sistema, de fato, busca integrar e supervisionar todo o acervo da Cultura e, num breve futuro, estará à disposição da população.

É necessário frisar, contudo, que tanto a cessão por parte do DNIT quanto o tombamento e a preservação do acervo são fundamentais para a criação do futuro Museu Ferroviário de Jundiá que, ao contrário do que imagina a sociedade, inexistente no organograma da Prefeitura. Considerando o exposto acima, este Departamento de Museus entende que o acervo de bens móveis pertencentes à extinta Rede Ferroviária Federal a serem doados pelo Departamento Nacional de Infraestrutura de Transportes – DNIT à Prefeitura de Jundiá, para regularização patrimonial do acervo do Museu da Companhia Paulista, deva ser tombado em nível municipal pelo COMPAC.

Jundiá, 06 de dezembro de 2021.

PAULO VICENTINI

Diretor do Departamento de Museus

- Em debate;
- Pelo presidente, foram apresentados, por meio de compartilhamento de tela pelo ZOOM, exemplos de fichas de identificação dos itens do acervo, que está em processo de transferência do DNIT, por doação, para a Prefeitura de Jundiá. Também foram apresentadas fichas de catalogação que está sendo realizada pelo Departamento de Museus no sistema SISMU, que é uma plataforma online de catalogação de acervos.
- Pelo Diretor do Departamento de Museus da UGC, Paulo Vicentini, também Conselheiro do COMPAC, foi lido seu parecer e explicada a relevância do acervo para a história e para a memória de Jundiá e a importância da sua permanência, de forma íntegra, no Município.

4. Proc. nº 19.540/2016 - Inclusão da Praça Barão do Japy no IPPAC

- Em debate;
- Pelo presidente, foi lido o requerimento de inclusão no IPPAC, demonstrando as fotos, localização e demais dados;

5. Proc. nº 15.776/2008 - Abertura de processo de tombamento do bem imóvel Bebedouro de Água da Praça Orville Green.

- Em debate;
- Pelo presidente, foi esclarecido que, anteriormente, foi aberto processo pelo tombamento do Bebedouro da Praça Orville Green, porém constava como localizado na Praça Miguel Lopes (no processo, anotado o nome errado de Praça Manuel Lopes), onde não há bebedouro. Feitos os esclarecimentos, os Conselheiros fizeram suas considerações sobre a importância de se preservar esse bem cultural.



CULTURA

IV. DELIBERAÇÕES: nos termos do artigo 9º de seu Regimento Interno, certificada a existência de quórum mínimo (13 ou mais) necessário para o COMPAC, através de decisão de seus conselheiros, deliberar, seguem as análises sobre os processos:

Deliberação sobre os temas da PAUTA:
Processos:

1. SAEPRO 2021/2826 – Rua Visconde de Mauá, 116 – Regularização de residência conforme Lei nº 1.839/1971 e Lei nº 9.321/2019 e transformação de uso de residência para edificação comercial (2.2).
• Pelo conselho, foi deliberado, por maioria (11 favoráveis e 0 contrários e 4 abstenções), pela rejeição da análise do requerimento deste SAEPRO, tendo em vista o conflito entre a deliberação do COMPAC no P.A. 32.522-7/2017, que dava diretrizes para intervenção no imóvel (manter a ambiência da vila operária, as fachadas de tijolos aparentes, o embasamento de argamassa cinza, o recuo lateral e respectivo acesso, as janelas de madeira da fachada frontal e a janela e a porta de madeira do acesso lateral e a preservação da volumetria), que foram descumpridas e para as quais se pede regularização neste SAEPRO.

2. SAEPRO 2021/3388 – Rua do Rosário, 371/381 – Projeto para Regularização de Construção Comercial e de Demolição.
• Pelo conselho, foi deliberada, por maioria (11 favoráveis e 0 contrários e 4 abstenções), a aprovação do PARECER contrário à aprovação do pedido e para notificar o requerente para incluir no processo pedido ao COMPAC de aprovação prévia de projeto de fachada, de acordo com as restrições da lei de publicidade para o Polígono de Proteção do Patrimônio Histórico.
Deliberação sobre os temas extra-PAUTA original:

3. Proc. nº SEI 20.426/2021 - Pedido de abertura de procedimento para tombamento do acervo do Museu Ferroviário (Cia. Paulista)
• Pelo conselho, foi deliberada a inclusão na pauta por aclamação;
• Pelo conselho, foi deliberada, por unanimidade (14 favoráveis e 0 contrários e 1 abstenção), a abertura do processo de TOMBAMENTO;

4. Proc. nº 19.540/2016 - Inclusão da Praça Barão do Japy no IPPAC
• Pelo conselho, foi deliberada a inclusão na pauta por aclamação;
• Pelo conselho, foi deliberada, por unanimidade (14 favoráveis e 0 contrários e 1 abstenção), a inclusão no IPPAC;

5. Proc. nº 15.776/2008 - Abertura de processo de tombamento do bem imóvel Bebedouro de Água da Praça Orville Green
• pelo conselho, foi deliberada a inclusão na pauta por aclamação;
• Pelo conselho, foi deliberada, por unanimidade (14 favoráveis e 0 contrários e 1 abstenção), a abertura do processo de TOMBAMENTO, ratificando sua permanência no IPPAC;

Ao final, nada mais havendo para discussão e deliberação, o *Presidente* encerrou a reunião às 21h e 45min, onde eu, ERAZÉ SUTTI, lavrei a presente ata que será lida e, ao final, assinada por todos os presentes, que também rubricaram as demais páginas.

Conselheiros participantes conforme comprovação pela assinatura:

1) Mesa:

Elizeu Marcos Franco – Presidente
Odair José Guimarães – Vice-Presidente
Erazé Sutti – Secretário

2) Pelo Poder Público (art. 8º, "I", da Lei Compl. 443/2007):

William Roberto Soares Paixão (PMJ/UGC) – presente
Elizeu Marcos Franco (PMJ/UGC) – presente
Odair José Guimarães (PMJ/UGPMA) – presente
Solange Fernandes Vetrenka (PMJ/UGC) – ausência justificada
Ali Mamed M. Qbar (PMJ/UGPUMA) – presente
Paulo Vicentini (PMJ/UGC) – presente
Suplente
Paula Aleksa Bianchi (PMJ/UGPMA)

3) Pelas Associações (art. 8º, "II", da Lei Compl. 443/2007):

Joyce Chiquini (IAB) – presente
Erazé Sutti (Gabinete de Leitura Ruy Barbosa) – presente
Rosana Ferrari (IAB) – ausência justificada
Tiago De Souza Alves (DIR. ENSINO – SP) – presente
Tatiana Reis Pimenta (UNIP) – ausência justificada
Adriana Perroni Ballerini (FATEC) – presente
Gisela Vieira (OAB) – presente
Suplente
VAGO associação

4) Pela Comunidade (art. 8º, "III", da Lei Compl. 443/2007):

Juliana Correa Gonçalves – ausência justificada
Gustavo Augusto Ap. dos Santos Capelo – presente
Isabella Feres Ferraro – presente
Edward de Abreu Campanario Neto – presente
Vânia Cristina Feitosa – presente
Luan Henrique Linhares Vieira – presente
Suplente
Vago

Presença Facultativa
VAGO (CAU – Ouvinte) – ausente
Roberto Franco Bueno (Conselh. Honorário) – ausente

Diretor dos Conselhos
Luís Augusto Zambon - ausente

PODER LEGISLATIVO

EXTRATO DE ADITIVO AO CONTRATO Nº 360

(PROCESSO Nº 87.010)

Termo Aditivo nº 1, assinado em 06/12/2021;
Objeto: Serviços de engenharia para execução de obra de reforma de ambientes da Câmara Municipal, com fornecimento de todos os materiais e mão de obra;
Contratante: Câmara Municipal de Jundiaí;
Contratada: Century Const. Com. e Serviços EIRELI;
Valor total: R\$ 1.650.692,79;
Vigência: 180 dias;
Teor do Adendo: 1) Fica alterada a cláusula vigésima quarta, quanto aos gestores indicados, pela substituição da gestora Fátima Aparecida Martini, exercente do cargo de Agente de Serviços Técnicos, pela servidora Ana Carolina de Oliveira Mantovani, exercente do cargo de Agente de Serviços Técnicos, em caso de impedimento do gestor titular; 2) Ficam mantidas e inalteradas as demais cláusulas contratuais.

EXTRATO DE ADITIVO AO CONTRATO Nº 360

(PROCESSO Nº 87.010)

Termo Aditivo nº 1, assinado em 06/12/2021;
Objeto: Serviços de engenharia para execução de obra de reforma de ambientes da Câmara Municipal, com fornecimento de todos os materiais e mão de obra;
Contratante: Câmara Municipal de Jundiaí;
Contratada: Century Const. Com. e Serviços EIRELI;
Valor total: R\$ 1.650.692,79;
Vigência: 180 dias;
Teor do Adendo: 1) Fica alterada a cláusula vigésima quarta, quanto aos gestores indicados, pela substituição da gestora Fátima Aparecida Martini, exercente do cargo de Agente de Serviços Técnicos, pela servidora Ana Carolina de Oliveira Mantovani, exercente do cargo de Agente de Serviços Técnicos, em caso de impedimento do gestor titular; 2) Ficam mantidas e inalteradas as demais cláusulas contratuais.



APP JUNDIAÍ
A PREFEITURA A
UM TOQUE DE VOCÊ!



**TELEFONES
ÚTEIS**



ACOMPANHE A PREFEITURA
NAS REDES SOCIAIS.



SERVIÇOS AO
CIDADÃO