

IMPRENSA OFICIAL

PODER EXECUTIVO

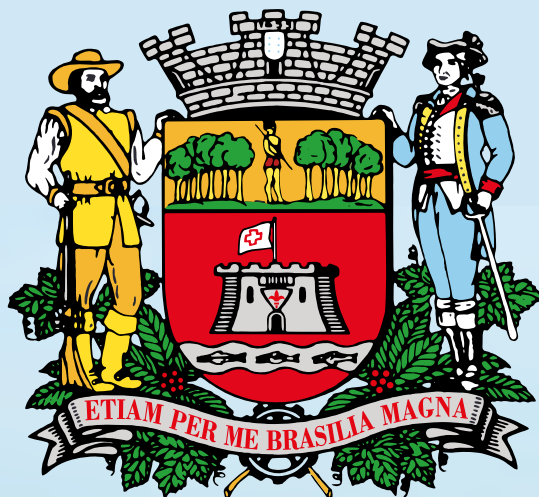

Prefeitura de Jundiaí

SUMÁRIO

PODER EXECUTIVO

Administração.....	03
Negócios Jurídicos e Cidadania.....	03
Iprejun.....	03 e 04
Dae.....	04
Planejamento Urbano e Meio Ambiente.....	04
Escola de Gestão Pública.....	04
Educação.....	05 a 81

PODER LEGISLATIVO

Poder Legislativo.....	82 a 107
------------------------	----------



**Prefeitura
de Jundiaí**



ADMINISTRAÇÃO

OUTROS DETALHES ACERCA DOS PROCEDIMENTOS DE COMPRAS, CUJO RESUMO DO ATO ESTÁ SENDO PUBLICADO NESTA EDIÇÃO NOS TERMOS DA LEGISLAÇÃO VIGENTE, ESTÃO NO SITE www.jundiai.sp.gov.br – LINK “COMPRA ABERTA” (NO CASO DE COMPRAS ELETRÔNICAS) OU NOS RESPECTIVOS PROCESSOS ADMINISTRATIVOS.

EXTRATO DA JUSTIFICATIVA

Processo nº. 14.181-6/21

Inexigibilidade de Licitação nº. 029/21

I - Objeto: Aquisição de brinquedos: jogo educativo Zé Buchecha, Tabuleiro de Alimentos x Bactérias e outros, destinados às atividades que serão desenvolvidas nos Programas Saúde na Escola e Crescer Saudável, cujo órgão gestor é a Unidade de Gestão de Promoção da Saúde.

II - Fundamento Legal: Artigo 25, inciso I, c/c art. 26 da Lei Federal 8.666/93.

III - Contratada: A.S. Gomes Comércio de Artigos Recreativos ME (CPNJ: 31.841.929/0001-77).

IV – Prazo de Entrega: até 40 (quarenta) dias.

V- Valor Global: R\$ 49.044,00 (quarenta e nove mil e quarenta e quatro reais).

VI -Justificativa: Considerando a adesão do Município ao Programa Saúde na Escola, instituída pelo Decreto nº. 6.286, de 05/12/2007, com a finalidade de contribuir para a formação integral dos estudantes da rede pública de educação básica por meio de ações de prevenção, promoção e atenção à saúde.

Considerando que a compra dos brinquedos encontra amparo no pacto realizado entre a Unidade de Gestão e Promoção da Saúde (UGPS) e Unidade de Gestão de Educação (UGE) para aquisição de materiais educativos com metodologia inovadora, que aliam o brincar ao conhecer, transformando assim o conhecimento em uma poderosa estratégia para despertar o interesse por um hábito alimentar mais saudável, que contemplem os Programas: Saúde na Escola e Crescer Saudável, direcionados às ações de Promoção da Alimentação Saudável e Prevenção e Controle da Obesidade Infantil.

Considerando a documentação constante dos autos que comprova a exclusividade de comercialização dos itens por parte da empresa A.S. Gomes Comércio de Artigos Recreativos ME.

Considerando que em relação aos preços, tratando-se de produtos de comercialização exclusiva, e que não contam com valores comparativos diante da ausência de produtos similares e compatíveis, cabe registrar que se apresentam condizentes com as práticas de venda da empresa, conforme consta do processo em epígrafe.

(Marco Antonio Viscaíno)
Diretor do Departamento Financeiro

UGPS, em 07 de dezembro de 2021.

Ratifico a escolha, face justificativa do Sr. Diretor do Departamento Financeiro, constante dos autos
Publique-se o respectivo Extrato.

(Tiago Texera)
Gestor da Unidade de Promoção da Saúde

EXTRATO

ATA DE REGISTRO DE PREÇOS. INTERESSADO: MUNICÍPIO DE JUNDIAÍ. DETENTOR DA ATA: GUARANI IND., COM. E SERV. LTDA. PROCESSO Nº 12378-0/2021. ASSINATURA: 06/12/2021. OBJETO: Fornecimento futuro de GUIA DE CONCRETO SIMPLES - RP - UGISP. VALOR(ES):Item(ns): 1 - GUIA DE CONCRETO SIMPLES:- FCK30 MPA-PREMOLDADA-DIMENSOES LINEARES: 0,15 X 0,30 X 1,00 M-ACABAMENTO LISO NA FACE E NO TOPO-ISENTO DE FENDILHAMENTO E TRINCAS-PADRAO P.M.S.P.- - R\$ 15.5000 POR METRO - COTA PRINCIPAL. MODALIDADE: PREGÃO ELETRÔNICO Nº 352/2021. PRAZO DE VIGÊNCIA DA ATA: 12 (doze) meses. PROPONENTES: 9

EXTRATO

ATA DE REGISTRO DE PREÇOS. INTERESSADO: MUNICÍPIO DE JUNDIAÍ. DETENTOR DA ATA: IND E COM DE ARTEF DE CIMENTO EMERICI EIRELI EPP. PROCESSO Nº 12378-0/2021. ASSINATURA: 06/12/2021. OBJETO: Fornecimento futuro de GUIA DE CONCRETO SIMPLES - RP - UGISP. VALOR(ES):Item(ns): 1 - GUIA DE CONCRETO SIMPLES:-FCK30 MPA-PREMOLDADA-DIMENSOES LINEARES: 0,15 X 0,30 X 1,00 M-ACABAMENTO LISO NA FACE E NO TOPO-ISENTO DE FENDILHAMENTO E TRINCAS-PADRAO P.M.S.P.- - R\$ 17.0000 POR METRO - COTA RESERVADA. MODALIDADE: PREGÃO ELETRÔNICO Nº 352/2021. PRAZO DE VIGÊNCIA DA ATA: 12 (doze) meses. PROPONENTES: 9

NEGÓCIOS JURÍDICOS E CIDADANIA

PROCON DE JUNDIAÍ

Rua Barão de Jundiaí, 153 - Anexo Câmara Municipal - Centro - CEP 13201-010 - Jundiaí/SP

ATENDIMENTOS NO MÊS DE NOVEMBRO/2021

Assunto	Total
Alimentos	14
Saúde	26
Habitação	03
Produtos	99
Serviços	91
Essenciais	107
Financeiros	207
Fiscalização	03
Extra Procon	34
Total de Atendimentos	584
Audiências Realizadas	40
Visitas Fiscalizatórias	02
Autos Lavrados (constatação/infração/notificação)	12
Reclamações Finalizadas	523
Programa de Apoio ao Superendividado	07
Total	1168

Atenciosamente,

Gabriela Ribas Glinternik
Chefe do PROCON Jundiaí

Fernando de Souza
Gestor em Neg. Jurídicos e Cidadania

IPREJUN

RETIFICAÇÃO

NA EDIÇÃO Nº 5009 DE 01 DE DEZEMBRO DE 2021
NA PORTARIA Nº 244 DE 01 DE DEZEMBRO DE 2021

Onde se lê: revogadas as disposições em contrário.

Leia-se : esta portaria entra em vigor à partir de 07 de dezembro, revogadas as disposições em contrário.

João Carlos Figueiredo
Diretor Presidente

3º ADENDO CONTRATUAL

Contrato: 11/2018

Contratante: Instituto de Previdência do Município de Jundiaí-IPREJUN

Contratada: Universalprev Software e Consultoria Ltda

Processo: 30.301-6/2018

Assinatura: 10/12/2021

Valor Global: R\$ 109.355,35 (cento e nove mil, trezentos e cinquenta e cinco reais e trinta e cinco centavos)

Objeto: Cessão de direito de uso (locação) de software com sistema de Gestão Previdenciária

Modalidade: Pregão Presencial nº 07/2018

Prazo de Vigência: 12 (doze) meses

EXTRATO DE EMPENHO

Empenho: 572/2021

Contratante: Instituto de Previdência do Município de Jundiaí-IPREJUN

Contratada: Universalprev Software e Consultoria Ltda

Valor: R\$ 6.379,06 (seis mil, trezentos e setenta e nove reais e seis centavos)

Objeto: Cessão de direito de uso (locação) de software com sistema de Gestão Previdenciária

Modalidade: Pregão Presencial nº 07/2018

JOÃO CARLOS FIGUEIREDO
Diretor Presidente

TERMO DE DOAÇÃO (Processo SEI PMJ.0013478/2020)

O INSTITUTO DE PREVIDÊNCIA DO MUNICÍPIO DE JUNDIAÍ, com sede à Avenida Doroty Nano Martinasso, nº 100, Vila Bandeirantes, Jundiaí/SP, transfere neste ato, por doação à PREFEITURA DO MUNICÍPIO DE JUNDIAÍ, com sede Av. da Liberdade, s/nº, Jardim Botânico, nesta cidade, os seguintes itens do patrimônio desta autarquia.



IPREJUN

Patrimônio	Descrição
001	Divisória
003, 004, 006 a 009	Cadeira Giratória, couro ecológico, encosto médio, sem braço
011 a 013, 015 a 019	Gaveteiro Fixo – 01 Gaveta Média em Melamina Marfim Athenas
021 a 028	Mesa de trabalho retangular 1,20x0,80x0,74mm, Marfim Athenas
030 e 031	Telefone Digital Dedicado, 2B+D, 17 teclas programáveis
032 a 037	Ventilador de Teto, 3PAS, metálico, 220 V, Ventilação/Exaustão
038 e 041	Armário Baixo – 0,40x0,60x0,74
042 a 047	Cadeira Fixa, couro ecológico, E/Baixo, C/ Braço
048 a 061	Biombo Divisor de Mesa até o chão 0,80x1,00
062	Longarina 3 lugares, com braço, revestimento courvin
063	Console de apoio para formação de balcão – 1,09x0,30
067 a 072	Mesa de trabalho retangular 1,0x0,8x0,74 m
073 a 078	Cadeira Giratória, couro ecológico, encosto médio, sem braço
079 a 086	Biombo Divisor Mesa até o chão 0,80x1,00
087 a 089	Biombo Divisor Mesa 1,0x0,60 m
096	Bebedouro de Mesa
097	Armário Baixo
132	Bebedouro

JOÃO CARLOS FIGUEIREDO
Diretor Presidente

DAE

Extrato de Contrato
Pregão Eletrônico nº 024/2021

Contratante: DAE S/A – ÁGUA E ESGOTO
Contratada: LOT MATERIAIS EIRELI.
Contrato nº 095/2021, assinado em 25/11/2021, Processo DAE nº 4471/2021.
Objeto: Aquisição de válvulas gaveta Fo.Fo. em diversos diâmetros. (Lotes 01, 02, 03, 04 e 06).
Valor: R\$ 191.140,00
Prazo: 60 DIAS
Classificação dos recursos: 8.6.1.06 – Gerência de Controle de Perdas (GCP).

08/12/2021
CLAUDIA SANTOS FAGUNDES
Diretora Administrativa

PLANEJAMENTO URBANO E MEIO AMBIENTE

UNIDADE DE GESTÃO DE PLANEJAMENTO URBANO E MEIO AMBIENTE
DEPARTAMENTO DE ASSUNTOS FUNDIÁRIOS

TÍTULO DE LEGITIMAÇÃO DE POSSE

O Município de Jundiaí – SP, na pessoa do Gestor de Planejamento Urbano e Meio Ambiente Eng.º Sinésio Scarabello Filho, tendo em vista o procedimento de Regularização Fundiária de Interesse Específico (REURB-E) que trata o processo administrativo nº 14.157-2/95, do Departamento de Assuntos Fundiários da Unidade de Gestão de Planejamento Urbano e Meio Ambiente, CONCEDE o presente TÍTULO DE LEGITIMAÇÃO DE POSSE do imóvel situado neste Município, Loteamento denominado “Portal dos Medeiros”, localizado à Estrada Eduardo Toresan, 300 (antiga Rua 01), Lote nº 01 – quadra A, Bairro Portal dos Medeiros, conforme matrícula nº 40.352, do 1.º Oficial de Registro de Imóveis da Comarca de Jundiaí – SP, a MARIA BENEDITA FONSECA, brasileira, “do lar”, portadora do RG 19.117.001-X e CPF 150.434.088-47, estado civil viúva, na condição de detentora da posse direta, o que lhes confere DIREITO DE MORADIA sobre o referido imóvel, nos termos dos artigos 25, 26 e 27 da Lei Federal nº 13.465, de 11 de junho de 2017, e do Decreto Municipal nº 28.991 de 30 de abril de 2020.

Jundiaí, 8 de dezembro de 2021.
Eng.º Sinésio Scarabello Filho
Gestor da Unidade de Planejamento Urbano e Meio Ambiente

UNIDADE DE GESTÃO DE PLANEJAMENTO URBANO E MEIO AMBIENTE
DEPARTAMENTO DE ASSUNTOS FUNDIÁRIOS

TÍTULO DE LEGITIMAÇÃO DE POSSE

O Município de Jundiaí – SP, na pessoa do Gestor de Planejamento

PLANEJAMENTO URBANO E MEIO AMBIENTE

Urbano e Meio Ambiente Eng.º Sinésio Scarabello Filho, tendo em vista o procedimento de Regularização Fundiária de Interesse Específico (REURB-E) que trata o processo administrativo nº 6.127/2003, do Departamento de Assuntos Fundiários da Unidade de Gestão de Planejamento Urbano e Meio Ambiente, CONCEDE o presente TÍTULO DE LEGITIMAÇÃO DE POSSE do imóvel situado neste Município, Loteamento denominado “Casa Branca”, localizado à Rua Luigi Spina, 280 (antiga Rua 01), Lote nº 18 – quadra B, Bairro do Japi, conforme matrícula nº 8.058, do 2º Oficial de Registro de Imóveis da Comarca de Jundiaí – SP, a JOSÉ RAIMUNDO PINHEIRO, brasileiro, psicólogo, portador do RG 2.740.539 e CPF 281.120.758-91, estado civil divorciado, e a sra. Maria Aparecida Santos, portadora do RG 9.508.529-8 e CPF 522.012.528/15, estado civil divorciada, na condição de detentores da posse direta, o que lhes confere DIREITO DE MORADIA sobre o referido imóvel, nos termos dos artigos 25, 26 e 27 da Lei Federal nº 13.465, de 11 de junho de 2017, e do Decreto Municipal nº 28.991 de 30 de abril de 2020.

Jundiaí, 07 de dezembro de 2021.
Eng.º Sinésio Scarabello Filho
Gestor da Unidade de Planejamento Urbano e Meio Ambiente

CONVOCAÇÃO CMPT

Ficam os membros do Conselho Municipal de Política Territorial (CMPT) convocados para a 20ª Reunião Extraordinária da Gestão 2019/2022, a realizar-se:

Data: *14/dezembro/2021*
Horário: 17 horas 45 minutos
Local: Auditório do 8o. andar do Paço Municipal de Jundiaí
1 - Aprovação de atas de outubro e novembro
2 - Pareceres CTALU
3 - Assuntos gerais
4 - Fórum de Avaliação do Plano Diretor

André Ferrazzo
Presidente do CMPT

ESCOLA DE GESTÃO PÚBLICA

PORTARIA Nº 19, DE 08 DE DEZEMBRO DE 2021

CLARA MARIA DE SOUZA MAGALHÃES, no uso das atribuições que lhe confere o art. 12 da Lei nº 7.641, de 1º de março de 2011, alterada pelas Leis nºs 8.810, de 12 de julho de 2017 e 9.053, de 04 de outubro de 2018, REVOGA, neste ato, a Portaria nº 13, de 22 de abril de 2021 e a Portaria nº 16, de 11 de agosto de 2021, que tratam das designações de servidor para atuar como responsável por pessoal e para recebimento de numerário à título de adiantamento, respectivamente.

Esta portaria entra em vigor na data de sua publicação.

CLARA MARIA DE SOUZA MAGALHÃES
Diretora Presidente

Publicada na Imprensa Oficial do Município e registrada junto ao Departamento de Planejamento, Gestão e Finanças da Escola de Gestão Pública de Jundiaí, aos oito dias do mês de dezembro de dois mil e vinte e um.

FRANCINE IRA SCHIAVO
Diretora do Departamento de Planejamento, Gestão e Finanças

PORTARIA 20, DE 08 DE DEZEMBRO DE 2021

CLARA MARIA DE SOUZA MAGALHÃES, no uso das atribuições que lhe confere o art. 12 da Lei nº 7.641, de 1º de março de 2011, alterada pelas Leis nºs 8.810, de 12 de julho de 2017 e 9.053, de 04 de outubro de 2018.....

DESIGNA FRANCINE IRA SCHIAVO, Diretora de Planejamento, Gestão e Finanças, para responder, no período de 03 de janeiro de 2022 a 22 de janeiro de 2022, cumulativamente com suas atribuições, pelo cargo de Diretor Presidente da Escola de Gestão Pública de Jundiaí, durante afastamento do titular, em gozo de férias regulamentares, mediante o recebimento de vencimentos e vantagens a este atribuídos. Esta Portaria entra em vigor na data de sua publicação.

CLARA MARIA DE SOUZA MAGALHÃES
Diretora Presidente

Publicada na Imprensa Oficial do Município e registrado junto ao Departamento de Planejamento, Gestão e Finanças da Escola de Gestão Pública de Jundiaí, aos oito dias do mês de dezembro de dois mil e vinte e um.

FRANCINE IRA SCHIAVO
Diretora do Departamento de Planejamento, Gestão e Finanças



EDUCAÇÃO

PROCESSO SELETIVO DE PROVA DE TÍTULOS EDITAL UGE/DPGF N 62, DE 08 DE DEZEMBRO DE 2021

Vastí Ferrari Marques, Gestora da Unidade de Educação da Prefeitura do Município de Jundiaí, Estado de São Paulo, no uso de suas atribuições legais, -----

Faz saber o resultado da reanálise dos títulos dos candidatos inscritos no PROCESSO SELETIVO PARA ELABORAÇÃO DE ESCALAS ROTATIVAS PARA PROFESSORES, após prazo para recurso – Processo n. 12.605-6/2021.

RELAÇÃO DE CANDIDATOS – ORDEM ALFABÉTICA

CÓD	CARGO	NOME	INSC	NOTAS DE TÍTULOS
9	Professor de Educação Básica II Matemática	ABEL GOMES DE OLIVEIRA JUNIOR	2614	10
14	Professor de Língua Estrangeira Inglês	ACHILLEY LAÍS FERREIRA	503	4
1	Professor de Ed. Básica I	ADAILTON DE SOUZA SANTOS	3068	72
1	Professor de Ed. Básica I	ADALBERTO SILVA DO NASCIMENTO	4108	0
1	Professor de Ed. Básica I	ADALICE ADAIL ALVES	493	0
3	Professor de Educação Básica II Biologia	ADAMEC DOS SANTOS OLIVEIRA	3672	0
4	Professor de Educação Básica II Ciências	ADAMEC DOS SANTOS OLIVEIRA	3727	0
2	Professor de Educação Básica II Arte	ADÃO FREIRE MONTEIRO	3269	67,5
10	Professor de Educação Básica II Português	ADAUTO NASCIMENTO SOUSA	2939	72
1	Professor de Ed. Básica I	ADEILDA BARBOSA DE SOUZA ROMERA	3922	42
1	Professor de Ed. Básica I	ADELAIDE COLUCI BLOCH	4057	0
8	Professor de Educação Básica II História	ADELENE GONÇALVES DA SILVA	5329	0
1	Professor de Ed. Básica I	ADELINA DA CRUZ CALIXTO	700	6
2	Professor de Educação Básica II Arte	ADELINA DA CRUZ CALIXTO	704	6
5	Professor de Educação Básica II Educação Física	ADELSON ALVES DE CASTRO	2559	46,5
1	Professor de Ed. Básica I	ADENILDA TOMÉ VIDAL	518	7
8	Professor de Educação Básica II História	ADENILSON LINO DO NASCIMENTO	1049	4
6	Professor de Educação Básica II Física	ADERVAL BELO DOS SANTOS DE OLIVEIRA	2321	26
1	Professor de Ed. Básica I	ADILEIA COSTA DA SILVA	3326	18,5
9	Professor de Educação Básica II Matemática	ADILSON GIOVANI DA COSTA	5027	0
9	Professor de Educação Básica II Matemática	ADILSON ROBERTO PIRES	2859	5
1	Professor de Ed. Básica I	ADNA SOUZA ROCHA DE OLIVEIRA	3568	5
1	Professor de Ed. Básica I	ADRIANA ALONSO PEREIRA	3858	35
1	Professor de Ed. Básica I	ADRIANA APARECIDA DE OLIVEIRA	4854	9
1	Professor de Ed. Básica I	ADRIANA ARAUJO FERREIRA BUSCH	1101	19,5
1	Professor de Ed. Básica I	ADRIANA BONILHA DA SILVA	4949	62
1	Professor de Ed. Básica I	ADRIANA CAMPOS DE OLIVEIRA	2757	54
1	Professor de Ed. Básica I	ADRIANA CÉLIA VAZ SILVA	2036	0

1	Professor de Ed. Básica I	ADRIANA DA SILVA ANDRADE	1260	48,5
1	Professor de Ed. Básica I	ADRIANA DA SILVA PAIXÃO ALEXANDRE	4675	0
7	Professor de Educação Básica II Geografia	ADRIANA DE SOUSA VASCONCELOS SILVA	1621	0
1	Professor de Ed. Básica I	ADRIANA DE SOUZA SANTOS DE ANDRADE	4265	45
1	Professor de Ed. Básica I	ADRIANA DOS SANTOS SOARES	4424	63,5
10	Professor de Educação Básica II Português	ADRIANA FERNANDES	1448	9
1	Professor de Ed. Básica I	ADRIANA FERREIRA DOS SANTOS	4597	30
1	Professor de Ed. Básica I	ADRIANA FERREIRA HAKOZAKI	1332	0
1	Professor de Ed. Básica I	ADRIANA FERREIRA SOUZA	1970	1
1	Professor de Ed. Básica I	ADRIANA FURLAN BEZERRA SENA	826	34,5
1	Professor de Ed. Básica I	ADRIANA GALVÃO DINOFRE	3881	7
7	Professor de Educação Básica II Geografia	ADRIANA GARCIA LEAL	1592	4
1	Professor de Ed. Básica I	ADRIANA GARLIPP TAGLIOLATO SALAZAR	3893	71
4	Professor de Educação Básica II Biologia	ADRIANA GARLIPP TAGLIOLATO SALAZAR	3917	71
3	Professor de Educação Básica II Ciências	ADRIANA GARLIPP TAGLIOLATO SALAZAR	3904	71
1	Professor de Ed. Básica I	ADRIANA GHIRALDINI	387	0
1	Professor de Ed. Básica I	ADRIANA GOMES DE QUEIROZ	3176	62
8	Professor de Educação Básica II História	ADRIANA LUISA FERREIRA CARDOSO	885	6
2	Professor de Ed. Básica I	ADRIANA MARIA DA SILVA	2363	45,5
1	Professor de Educação Básica II Arte	ADRIANA MARIA DA SILVA	2362	49,5
2	Professor de Educação Básica II Arte	ADRIANA MARIA DE AQUINO PERON	980	2,5
1	Professor de Ed. Básica I	ADRIANA MENDES DE SOUZA	413	26
1	Professor de Ed. Básica I	ADRIANA MOREIRA LOURENÇO	2876	16,5
10	Professor de Educação Básica II Português	ADRIANA MOREIRA LOURENÇO	3280	64,5
1	Professor de Ed. Básica I	ADRIANA MOURA VEIGA	4045	60
2	Professor de Educação Básica II Arte	ADRIANA OLIVEIRA BATISTA	3706	9
1	Professor de Ed. Básica I	ADRIANA OLIVEIRA RODRIGUES MAZZINI	1381	0
1	Professor de Ed. Básica I	ADRIANA PAIXÃO DE JESUS RISE	1414	65
10	Professor de Educação Básica II Português	ADRIANA PAULA DA SILVA MARCOS	5548	57,5
1	Professor de Ed. Básica I	ADRIANA PEIXOTO DE OLIVEIRA AGUIAR	3911	23
10	Professor de Educação Básica II Português	ADRIANA PELLEZER BASTOS MULLER	3526	9
14	Professor de Língua Estrangeira Inglês	ADRIANA PELLEZER BASTOS MULLER	3535	4
2	Professor de Educação Básica II Arte	ADRIANA PEREIRA PARANHOS	4404	5
1	Professor de Ed. Básica I	ADRIANA QUEIROZ	4058	8



EDUCAÇÃO

8	Professor de Educação Básica II História	ADRIANA RAMIRO	909	9	9	Professor de Educação Básica II Matemática	ALAN MORALES MEMBRIVE	531	8,5
1	Professor de Ed. Básica I	ADRIANA RODRIGUES BUENO	2035	51,5	9	Professor de Educação Básica II Matemática	ALAN PICONE	4390	5
1	Professor de Ed. Básica I	ADRIANA SANTOS	1032	19,5	8	Professor de Ed. Básica I	ALANA MENEGUIM COSTA	4050	0
1	Professor de Ed. Básica I	ADRIANA SIQUEIRA RUSSO	4110	70	1	Professor de Educação Básica II Geografia	ALANA MENEGUIM COSTA	4065	0
1	Professor de Ed. Básica I	ADRIANA TAVARES DOS SANTOS	5494	2	7	Professor de Educação Básica II História	ALANA MENEGUIM COSTA	3392	6,5
1	Professor de Ed. Básica I	ADRIANA TOLEDO SANTANA	1688	41	1	Professor de Ed. Básica I	ALAOR JOSÉ SEMEDO NETO	747	5
1	Professor de Ed. Básica I	ADRIANA VALÉRIA RAMIRO BENTO DA SILVA	4212	27	1	Professor de Ed. Básica I	ALBANIZE NAZARIO DA PAZ PEREIRA	3517	0
1	Professor de Ed. Básica I	ADRIANA VIEIRA SANTANA	4143	0	7	Professor de Educação Básica II Geografia	ALBERTO BATINGA PINHEIRO	3572	52,5
1	Professor de Ed. Básica I	ADRIANA ZENOBES DA SILVA OLIVEIRA	3557	0	9	Professor de Educação Básica II Matemática	ALBERTO DA SILVA	2288	60
1	Professor de Ed. Básica I	ADRIANE CABRAL AGUIAR	2666	14,5	2	Professor de Educação Básica II Arte	ALBERTO DIOGO DA SILVA ALVES	613	15
1	Professor de Ed. Básica I	ADRIANE CRISTINA SANTOS DE OLIVEIRA MOTA	2531	0	2	Professor de Educação Básica II Arte	ALBERTO RIVELINO RIBEIRO BATISTA	3393	14,5
1	Professor de Ed. Básica I	ADRIANE FERREIRA PINTO ESTEVES	914	5	1	Professor de Ed. Básica I	ALCILEA PEREIRA DE SOUZA	3716	0
5	Professor de Educação Básica II Educação Física	ADRIANO DE PONTES JARDIM	4937	0	7	Professor de Educação Básica II Geografia	ALDENES VIEIRA SORES	3771	60
10	Professor de Educação Básica II Português	ADRIANO DONIZETE TADEU ARGENTON	1740	4	1	Professor de Ed. Básica I	ALESSANDRA ALVES DOS SANTOS BEZERRA	2869	72
14	Professor de Língua Estrangeira Inglês	ADRIANO DONIZETE TADEU ARGENTON	1741	4	1	Professor de Ed. Básica I	ALESSANDRA APARECIDA FRANCO	5158	0
9	Professor de Educação Básica II Matemática	ADRIANO RODRIGUES ZAGNOLI	5239	4	1	Professor de Ed. Básica I	ALESSANDRA CRISTINA GUSTAVO PIRES	2874	10
4	Professor de Educação Básica II Biologia	ADRIANY CRISTINE SANTOS GONÇALVES	5377	25	1	Professor de Ed. Básica I	ALESSANDRA DE OLIVEIRA LIMA	1844	24
3	Professor de Educação Básica II Ciências	ADRIANY CRISTINE SANTOS GONÇALVES	5369	25	1	Professor de Ed. Básica I	ALESSANDRA DE SOUZA PORTO	3871	10
10	Professor de Educação Básica II Português	ADRIELLE PERES AYRES	5288	4	10	Professor de Educação Básica II Português	ALESSANDRA ESTELA PETRINI	1289	0
14	Professor de Língua Estrangeira Inglês	ADRIELLE PERES AYRES	5319	4	14	Professor de Língua Estrangeira Inglês	ALESSANDRA HERNANDEZ DE CAMPOS	2038	0
5	Professor de Educação Básica II Educação Física	AFRÂNIO SILVA PEREIRA	1155	0	1	Professor de Ed. Básica I	ALESSANDRA NALIN DOS SANTOS	2327	48,5
1	Professor de Ed. Básica I	AGNALDO VENERANDO DA SILVA	1774	0	1	Professor de Ed. Básica I	ALESSANDRA PAULA CIPRIANO PASTRI	3031	0
10	Professor de Educação Básica II Português	AGNELO BENTO LINO FILHO	3905	29	4	Professor de Educação Básica II Ciências	ALESSANDRA PEREIRA DA SILVA GUILHERME	3952	0
1	Professor de Ed. Básica I	AGNOELIA ROSA SANTOS FERREIRA	450	0	8	Professor de Educação Básica II História	ALESSANDRA PISMEL BELLUZZI	4995	60
1	Professor de Ed. Básica I	AGUIDA SOCORRO DE SOUSA ANDRADE	2848	0	1	Professor de Ed. Básica I	ALESSANDRA SANTOS CELES	558	10
1	Professor de Ed. Básica I	AGUINALDA DE LIMA SILVA	1343	5	9	Professor de Educação Básica II Matemática	ALEX ALVES DENTAMARO	3139	64
5	Professor de Educação Básica II Educação Física	AILTO NEVES ALVES	1724	56,5	7	Professor de Educação Básica II Geografia	ALEX MANETTA	3248	42
9	Professor de Educação Básica II Matemática	AILTON CORREIA DA SILVA	3172	24	10	Professor de Educação Básica II Português	ALEX SANDER CONTIERO	2599	84
1	Professor de Ed. Básica I	AISLA CRISTINA SILVA BRITO	2324	0	1	Professor de Ed. Básica I	ALEX SANDRO ALVES DE ALENCAR	1022	2
1	Professor de Ed. Básica I	AKEMI MORITA	3124	2	1	Professor de Ed. Básica I	ALEX SANDRO SAVOINE	2832	58
9	Professor de Educação Básica II Matemática	ALAN BARROS DE ALMEIDA	2857	56,5	2	Professor de Educação Básica II Arte	ALEX SANDRO SAVOINE	2841	58
5	Professor de Educação Básica II Educação Física	ALAN KAIQUE BARBOSA DOS SANTOS	5516	0	9	Professor de Educação Básica II Física	ALEX SANDRO SAVOINE	2851	58



EDUCAÇÃO

6	Professor de Educação Básica II Matemática	ALEX SANDRO SAVOINE	2847	58	1	Professor de Ed. Básica I	ALINE ARETUZA COSTA DOS SANTOS DA SILVA	3841	65
2	Professor de Educação Básica II Arte	ALEXANDRA APARECIDA EVANGELISTA DO PRADO	2812	65	5	Professor de Educação Básica II Educação Física	ALINE BELLI	2651	17
14	Professor de Educação Básica II Português	ALEXANDRA GRANDINI POLIDORO	4848	0	8	Professor de Educação Básica II História	ALINE BORGES DE OLIVEIRA	3546	10
10	Professor de Língua Estrangeira Inglês	ALEXANDRA GRANDINI POLIDORO	3951	0	1	Professor de Ed. Básica I	ALINE BRITO	2234	36
2	Professor de Educação Básica II Arte	ALEXANDRE BORGES DOS SANTOS	1957	23	1	Professor de Ed. Básica I	ALINE COUTINHO DE MATOS OLIVEIRA	906	31,5
1	Professor de Ed. Básica I	ALEXANDRE DA SILVA	4201	0	2	Professor de Educação Básica II Arte	ALINE CRISTIANE DE SOUZA	3742	16
8	Professor de Educação Básica II História	ALEXANDRE DA SILVA OLIVEIRA	1218	0	1	Professor de Ed. Básica I	ALINE CRISTIANE SANCHES DOMINGUES	1804	70
10	Professor de Educação Básica II Português	ALEXANDRE FERREIRA DOS REIS	4086	0	3	Professor de Educação Básica II Biologia	ALINE CRISTIANE SANCHES DOMINGUES	1808	60
9	Professor de Educação Básica II Matemática	ALEXANDRE HENRIQUE SOARES	4142	56,5	4	Professor de Educação Básica II Ciências	ALINE CRISTIANE SANCHES DOMINGUES	1810	60
11	Professor de Educação Básica II Química	ALEXANDRE LUIS MONAROLO	3763	0	8	Professor de Educação Básica II História	ALINE CRISTIANE SANCHES DOMINGUES	1811	62
8	Professor de Educação Básica II História	ALEXANDRE M LOPEZ	5255	70	1	Professor de Ed. Básica I	ALINE CRISTINA DE PAULO RIBEIRO	5404	7
6	Professor de Educação Básica II Física	ALEXANDRE PEDROSO DO PRADO	2246	65	1	Professor de Ed. Básica I	ALINE CRISTINA FERREIRA DOS SANTOS DAMÁSIO	4262	5
8	Professor de Educação Básica II História	ALEXANDRE RODRIGO DOS SANTOS	4842	74	1	Professor de Ed. Básica I	ALINE CRISTINA JUNGES BERNARDO	1800	0
2	Professor de Educação Básica II Arte	ALEXANDRE SIMIONI	3798	64	1	Professor de Ed. Básica I	ALINE DA CONCEIÇÃO ROCHA	2776	36
7	Professor de Educação Básica II Geografia	ALEXANDRE SIMIONI	3821	72	1	Professor de Ed. Básica I	ALINE DELFINA TEREZA DE PAULA	3899	0
1	Professor de Ed. Básica I	ALEXIA LIMA GONÇALVES	1560	19	1	Professor de Ed. Básica I	ALINE DO NASCIMENTO GONÇALVES MARIANO	1648	0
7	Professor de Educação Básica II Geografia	ALEXSANDRA RODRIGUES FERREIRA D ASSUNÇÃO	5265	60	1	Professor de Ed. Básica I	ALINE DOANE VALERIO CAETANO	3762	3
5	Professor de Educação Básica II Educação Física	ALEXSANDRO SOARES CANDIDO	2695	96	5	Professor de Educação Básica II Educação Física	ALINE DOS SANTOS KLEMES	1834	70
5	Professor de Educação Básica II Educação Física	ALEXSSANDRA NASCIMENTO FACIONI	2972	5	1	Professor de Ed. Básica I	ALINE FRANCE GONÇALVES COSTA	5267	5
12	Professor de Língua Estrangeira Espanhol	ALICE BARBOSA GOMES DE ANDRADE	5102	64	1	Professor de Ed. Básica I	ALINE FRANCISCA DOS SANTOS MALDONADO	843	0
1	Professor de Ed. Básica I	ALICE BRASIL DE SOUZA YOSHIMURA	3941	65	1	Professor de Ed. Básica I	ALINE FRANCO	4193	0
4	Professor de Educação Básica II Ciências	ALICE DALMASO	3889	57	1	Professor de Ed. Básica I	ALINE GENUINO DE JESUS	1469	54,5
1	Professor de Ed. Básica I	ALICE DAMACENO DE SÁ	1609	0	1	Professor de Ed. Básica I	ALINE GOMES DA COSTA	645	0
1	Professor de Ed. Básica I	ALICE DE FÁTIMA NEVES	1463	0	1	Professor de Ed. Básica I	ALINE GOMES LEME	751	38
8	Professor de Educação Básica II História	ALICE DE FÁTIMA NEVES	1559	5	1	Professor de Ed. Básica I	ALINE HELENA GIACONIA	575	0
1	Professor de Ed. Básica I	ALIN DANIELLE PATRIOTA FREITAS	543	5	1	Professor de Ed. Básica I	ALINE MADALENA FERIOLI	3010	0
1	Professor de Ed. Básica I	ALINE AP. DE OLIVEIRA	3494	25,5	1	Professor de Ed. Básica I	ALINE MARIA COSTA	430	11
1	Professor de Ed. Básica I	ALINE APARECIDA FELISMINO PERES	713	0	1	Professor de Ed. Básica I	ALINE MATEUS DE ALMEIDA	348	29
1	Professor de Ed. Básica I	ALINE APARECIDA OLIVEIRA DE CARVALHO	1203	0	1	Professor de Ed. Básica I	ALINE MENDONÇA MOTA	3768	17,5
1	Professor de Ed. Básica I	ALINE APARECIDA SIQUEIRA RODRIGUES	544	0	1	Professor de Ed. Básica I	ALINE MENESES CABRERA LEITE	383	0
					1	Professor de Ed. Básica I	ALINE PAULA FERREIRA DE ALMEIDA	3171	32
					2	Professor de Educação Básica II Arte	ALINE PAULA FERREIRA DE ALMEIDA	3177	30,5
					5	Professor de Educação Básica II Educação Física	ALINE PEREIRA DE SOUZA	578	4
					1	Professor de Ed. Básica I	ALINE PEREIRA DE SOUZA CARVALHO	859	0



EDUCAÇÃO

2	Professor de Educação Básica II Arte	ALINE PINHEIRO COSTA	1999	5,5	1	Professor de Ed. Básica I	AMANDA GRACINDA MARTINS VIEIRA	4263	46,5
1	Professor de Ed. Básica I	ALINE RODRIGUES COUTINHO MARTINS	2465	10	12	Professor de Educação Básica II Português	AMANDA HESPANHO-LETTO VILARES DE OLIVEIRA	1199	4
8	Professor de Educação Básica II História	ALINE ROMANO	557	0	10	Professor de Língua Estrangeira Espanhol	AMANDA HESPANHO-LETTO VILARES DE OLIVEIRA	1198	4
1	Professor de Ed. Básica I	ALINE SAVI DA SILVA	3442	6	5	Professor de Educação Básica II Educação Física	AMANDA MARTINS ALVES	3046	9
1	Professor de Ed. Básica I	ALINE SILVA	1358	62	5	Professor de Educação Básica II Educação Física	AMANDA OLIVEIRA DA SILVA LIMA	5188	12,5
1	Professor de Ed. Básica I	ALINE SOARES MARINHO	2404	0	1	Professor de Ed. Básica I	AMANDA PEREIRA DA SILVA	3830	5
1	Professor de Ed. Básica I	ALINE SOUSA GARCIA	4027	20	2	Professor de Ed. Básica I	AMANDA PICOLI ORSI	361	4
1	Professor de Ed. Básica I	ALINE TAIS DA CUNHA CARRARO	2171	0	1	Professor de Educação Básica II Arte	AMANDA PICOLI ORSI	360	4
1	Professor de Ed. Básica I	ALINE TELES DE SOUZA	2838	12,5	1	Professor de Ed. Básica I	AMANDA RIBEIRO MARTINS	1576	0
1	Professor de Ed. Básica I	ALINE VIEIRA BEGO	869	5	1	Professor de Ed. Básica I	AMANDA SANTIAGO DO NASCIMENTO NOVAES	1438	4
10	Professor de Ed. Básica I	ALISSON ALVES DOS SANTOS	4555	30	1	Professor de Ed. Básica I	AMANDA SIMIONI DA SILVA	3285	12,5
1	Professor de Educação Básica II Português	ALISSON ALVES DOS SANTOS	4498	30	5	Professor de Educação Básica II Educação Física	AMANDA SIMIONI DA SILVA	3285	12,5
5	Professor de Educação Básica II Educação Física	ALLAN COSTA SIMÕES BITTENCOURT	903	9	10	Professor de Educação Básica II Português	AMILTON LOURENÇO DA SILVA	2648	43
9	Professor de Educação Básica II Matemática	ALLAN HERBERT FERREIRA	5151	0	1	Professor de Ed. Básica I	ANA ALVES DA SILVA	1937	0
1	Professor de Ed. Básica I	ALLANA ALMEIDA LIMA	1335	0	1	Professor de Ed. Básica I	ANA BEATRIZ LOPES	2120	0
4	Professor de Educação Básica II Ciências	ÁLVARO NOVAIS GOMES	1729	8	2	Professor de Educação Básica II Arte	ANA BEATRIZ VIANA SOUTO MAIOR DE OLIVEIRA	2692	0
1	Professor de Ed. Básica I	ALZETE ARAUJO FERREIRA DOS SANTOS	3223	7	5	Professor de Educação Básica II Educação Física	ANA CAROLINA ALVES DE SOUZA	995	17
7	Professor de Educação Básica II Geografia	ALZINETE MUNIZ DOS SANTOS MECCA	2207	5	4	Professor de Educação Básica II Ciências	ANA CAROLINA BUENO	783	0
11	Professor de Educação Básica II Química	AMANDA APARECIDA DE SOUZA	4802	0	3	Professor de Educação Básica II Biologia	ANA CAROLINA COELHO GRELLET	2479	69
1	Professor de Ed. Básica I	AMANDA BARBOSA DOS SANTOS	336	0	4	Professor de Educação Básica II Ciências	ANA CAROLINA COELHO GRELLET	2484	69
1	Professor de Ed. Básica I	AMANDA BATISTA DE ANDRADE	1339	0	2	Professor de Educação Básica II Arte	ANA CAROLINA COSCIA GRANER	4104	37,5
2	Professor de Educação Básica II Arte	AMANDA BELMONTE LUCENTI	515	0	3	Professor de Educação Básica II Biologia	ANA CAROLINA DIAS BOCEWICZ	5524	44,5
1	Professor de Ed. Básica I	AMANDA CAMILA RIBEIRO	5046	0	1	Professor de Ed. Básica I	ANA CAROLINA FERNANDES ORTIZ	2990	0
1	Professor de Ed. Básica I	AMANDA CAROLINE CALIXTO	774	0	2	Professor de Educação Básica II Arte	ANA CAROLINA KNEUBIHL CHECCHINATO	2974	0
5	Professor de Ed. Básica I	AMANDA COSTA DE SOUSA PEREIRA	973	9	1	Professor de Ed. Básica I	ANA CAROLINA KUDO E SILVA	2740	0
1	Professor de Educação Básica II Educação Física	AMANDA COSTA DE SOUSA PEREIRA	972	9	1	Professor de Ed. Básica I	ANA CAROLINA MARGALHÃES DA COSTA	770	0
1	Professor de Ed. Básica I	AMANDA CRISTINA BARBOSA BRANDÃO	4777	0	1	Professor de Ed. Básica I	ANA CAROLINA MENEGUELLI MENACHO	681	49
1	Professor de Ed. Básica I	AMANDA CRISTINA LEMES GRANJA DA SILVA	881	0	14	Professor de Língua Estrangeira Inglês	ANA CAROLINA OLIVEIRA PEREIRA	1202	3
2	Professor de Educação Básica II Arte	AMANDA CRISTINA SILVA	4014	21	5	Professor de Educação Básica II Educação Física	ANA CAROLINA REBELLO DE MELO	5304	0
1	Professor de Ed. Básica I	AMANDA DA SILVA MARQUES	856	0	5	Professor de Educação Básica II Educação Física	ANA CAROLINE APARECIDA DE OLIVEIRA	2573	23,5
1	Professor de Ed. Básica I	AMANDA FARIA SILVA	1315	0	4	Professor de Educação Básica II Biologia	ANA CAROLINE BRAMBILLA FALVELLA	4359	18
1	Professor de Ed. Básica I	AMANDA FONSECA DE LIMA MORALES	2041	74	3	Professor de Educação Básica II Ciências	ANA CAROLINE BRAMBILLA FALVELLA	4331	18
9	Professor de Educação Básica II Matemática	AMANDA FONSECA DE LIMA MORALES	2043	74					
1	Professor de Ed. Básica I	AMANDA FOSSEM	3750	5					
1	Professor de Ed. Básica I	AMANDA GOMES ROSA GONÇALVES	5259	2					



EDUCAÇÃO

4	Professor de Educação Básica II Ciências	ANA CAROLINE CHAVES SERRA	754	0
2	Professor de Educação Básica II Arte	ANA CAROLINE DE DAVID	2587	4
10	Professor de Educação Básica II Português	ANA CAROLINE LUIZ DA SILVA	4726	0
1	Professor de Ed. Básica I	ANA CAROLINE VIEIRA	4154	20
2	Professor de Educação Básica II Arte	ANA CAROLINE VIEIRA	4168	20
5	Professor de Educação Básica II Educação Física	ANA CASSIA SANTOS ALMEIDA	2781	18
1	Professor de Ed. Básica I	ANA CECÍLIA FERREIRA BRASIL BORGES	545	5
1	Professor de Ed. Básica I	ANA CELIA DE SOUSA DA SILVA	4016	19
10	Professor de Educação Básica II Português	ANA CÉLIA MACHADO DE MOURA	4645	27
1	Professor de Ed. Básica I	ANA CLARA ALBUQUERQUE DE SANTANA COSTA	2357	0
1	Professor de Ed. Básica I	ANA CLARA DE SOUZA SANTOS	3377	0
2	Professor de Educação Básica II Arte	ANA CLARA SILVA MOREIRA	2646	16
1	Professor de Ed. Básica I	ANA CLÁUDIA BRANDÃO LIMA	137	17
11	Professor de Educação Básica II Química	ANA CLÁUDIA DA SILVA	1299	39,5
1	Professor de Ed. Básica I	ANA CLAUDIA DA SILVA COSTA	460	0
7	Professor de Educação Básica II Geografia	ANA CLÁUDIA DE ARTHUR JUCÁ	5388	5
1	Professor de Ed. Básica I	ANA CLAUDIA DE BARROS	4803	33,5
3	Professor de Educação Básica II Biologia	ANA CLAUDIA MARZOLA ROMERA ELIAKIN	3030	10
4	Professor de Educação Básica II Ciências	ANA CLAUDIA MARZOLA ROMERA ELIAKIN	3032	10
2	Professor de Ed. Básica I	ANA CLÁUDIA OLIVEIRA PEREIRA	4302	51
1	Professor de Educação Básica II Arte	ANA CLÁUDIA OLIVEIRA PEREIRA	4283	51,5
1	Professor de Ed. Básica I	ANA CLEIDE SANTOS SOUZA DE ANDRADE	1269	12
5	Professor de Educação Básica II Educação Física	ANA CRISTINA CABRAL DOS SANTOS ROCHA	2522	0
1	Professor de Ed. Básica I	ANA ELENA DE LIMA FIGUEIREDO	3339	35
10	Professor de Ed. Básica I	ANA ELISA DA SILVA	5052	14,5
1	Professor de Educação Básica II Português	ANA ELISA DA SILVA	4972	49
1	Professor de Ed. Básica I	ANA GABRIELA LOBO SILVA	1301	31,5
10	Professor de Educação Básica II Português	ANA GLES COSTA ALBUQUERQUE	404	65
1	Professor de Ed. Básica I	ANA HILDA DIAS DUTRA	4522	43
1	Professor de Ed. Básica I	ANA JESSICA MOREIRA MARTINS	2777	0
2	Professor de Educação Básica II Arte	ANA KATIA CARNEIRO DA SILVA MARQUES	4453	9
1	Professor de Ed. Básica I	ANA LAURA CONSOLIN	2443	69
1	Professor de Ed. Básica I	ANA LÚCIA DA SILVA	1342	19

3	Professor de Educação Básica II Biologia	ANA LÚCIA DAMAS BRINKMANN	4568	4
4	Professor de Educação Básica II Biologia	ANA LUCIA DE JESUS	3836	24
3	Professor de Educação Básica II Ciências	ANA LUCIA DE JESUS	3829	24
1	Professor de Ed. Básica I	ANA LUCIA DE SOUSA HENRIQUE AZEVEDO	1927	76
11	Professor de Educação Básica II Química	ANA LÚCIA GOMES FERREIRA	1027	15
1	Professor de Ed. Básica I	ANA LUCIA LIMA SANTOS	4652	0
8	Professor de Ed. Básica I	ANA LUCIA MAZZO	4129	6
1	Professor de Educação Básica II História	ANA LUCIA MAZZO	4123	66
1	Professor de Ed. Básica I	ANA LUCIA NEVES	5318	38
1	Professor de Ed. Básica I	ANA LUCIA SILVA MACHADO VILAS BOAS	650	72
1	Professor de Ed. Básica I	ANA LUCIA VAZ	3184	66
1	Professor de Ed. Básica I	ANA LUIZA ACENCO FERREIRA	5300	40,5
4	Professor de Educação Básica II Ciências	ANA LUIZA DE OLIVEIRA NASCIMENTO	4846	24
8	Professor de Educação Básica II História	ANA LUIZA GUIMARÃES SANCHES	2537	0
14	Professor de Língua Estrangeira Inglês	ANA LUIZA JORGE MARTINI	620	64
2	Professor de Educação Básica II Arte	ANA LUIZA MALACHIAS MATTE- NHAUER	580	15,5
10	Professor de Educação Básica II Português	ANA LUIZA NOGUEIRA DIAS	847	0
1	Professor de Ed. Básica I	ANA MARIA BETELLI POMPERMAYER	2365	64
1	Professor de Ed. Básica I	ANA MARIA DA SILVA DOS SANTOS	3342	60
1	Professor de Ed. Básica I	ANA MARIA DE ALMEIDA	325	7,5
1	Professor de Ed. Básica I	ANA MARIA HUCK TEIXEIRA	2115	5
2	Professor de Educação Básica II Arte	ANA MARIA RODRIGUES DA SILVA	2636	62
1	Professor de Ed. Básica I	ANA PAULA ALVES BARBOSA	3938	0
1	Professor de Ed. Básica I	ANA PAULA AMARAL MOREIRA	1577	4
1	Professor de Ed. Básica I	ANA PAULA AZEVEDO RAIZER RAMOS	1734	28
1	Professor de Ed. Básica I	ANA PAULA BUAINAIN	631	32
1	Professor de Ed. Básica I	ANA PAULA BUENO BARBOSA	872	0
1	Professor de Ed. Básica I	ANA PAULA CAMARGO	3082	69
3	Professor de Educação Básica II Biologia	ANA PAULA CARRIATI	4705	21
4	Professor de Educação Básica II Ciências	ANA PAULA CARRIATI	4719	26
1	Professor de Ed. Básica I	ANA PAULA COUTO SILVA GAQUES	2498	12
5	Professor de Educação Básica II Educação Física	ANA PAULA CRUZ ALVES DOS SANTOS	4558	32
1	Professor de Ed. Básica I	ANA PAULA DA SILVA	2657	58,5
1	Professor de Ed. Básica I	ANA PAULA DA SILVA AMATI	1528	41,5



EDUCAÇÃO

1	Professor de Ed. Básica I	ANA PAULA DA SILVA ANTUNES	408	31,5	5	Professor de Educação Básica II Educação Física	ANA PAULA RAMOS OLIVEIRA	2723	4
2	Professor de Educação Básica II Arte	ANA PAULA DA SILVA ANTUNES	1372	31,5	5	Professor de Educação Básica II Educação Física	ANA PAULA RODRIGUES	340	0
1	Professor de Ed. Básica I	ANA PAULA DA SILVA DEVAI	5493	9	1	Professor de Ed. Básica I	ANA PAULA RODRIGUES DOS SANTOS MONTESELI	3780	31,5
1	Professor de Ed. Básica I	ANA PAULA DA SILVA GONÇALVES	3042	0	5	Professor de Educação Básica II Educação Física	ANA PAULA SILVA GOMES DE MELO	4948	0
1	Professor de Ed. Básica I	ANA PAULA DA SILVA VENTRIZ	3101	0	3	Professor de Educação Básica II Biologia	ANA PAULA SILVEIRA LEITE	1220	24
8	Professor de Educação Básica II História	ANA PAULA DANIEL	4258	38,5	4	Professor de Educação Básica II Ciências	ANA PAULA SILVEIRA LEITE	1224	24
10	Professor de Educação Básica II Português	ANA PAULA DE ALMEIDA SILVA	4877	4	1	Professor de Ed. Básica I	ANA PAULA TAVARES DA SILVA	4269	5
14	Professor de Língua Estrangeira Inglês	ANA PAULA DE ALMEIDA SILVA	4908	4	14	Professor de Educação Básica II Português	ANA ROSA DA SILVA	4236	84
1	Professor de Ed. Básica I	ANA PAULA DE BRITO SANTOS BRUNETTI	1475	0	10	Professor de Língua Estrangeira Inglês	ANA ROSA DA SILVA	4217	79
1	Professor de Ed. Básica I	ANA PAULA DE CARVALHO ARCANJO	595	0	1	Professor de Ed. Básica I	ANAHIR MARURI	4310	0
1	Professor de Ed. Básica I	ANA PAULA DE SOUSA	3542	0	1	Professor de Ed. Básica I	ANANDA RODRIGUES AZEVEDO ROCHA	4557	35,5
1	Professor de Ed. Básica I	ANA PAULA DE SOUZA RAPOSO	4112	5	1	Professor de Ed. Básica I	ANAPAUOLA CORSARI DO PRADO CORREIA	5080	0
9	Professor de Educação Básica II Matemática	ANA PAULA FARIAS DA SILVA	2419	4	2	Professor de Educação Básica II Arte	ANCELMO SOARES DE FARIA	4138	56,5
1	Professor de Ed. Básica I	ANA PAULA FERNANDES PEREIRA DE OLIVEIRA	4017	61	8	Professor de Educação Básica II História	ANDERSON ALEXANDRE NAZARETH DE ARAÚJO	5235	4
2	Professor de Educação Básica II Arte	ANA PAULA FERNANDES PEREIRA DE OLIVEIRA	4032	61	10	Professor de Educação Básica II Português	ANDERSON ALVES ROCHA	921	4
1	Professor de Ed. Básica I	ANA PAULA FERREIRA DE FREITAS DIAS	4554	0	2	Professor de Educação Básica II Arte	ANDERSON DA SILVA DE OLIVEIRA	4789	4
1	Professor de Ed. Básica I	ANA PAULA FERREIRA DE MORAIS PIRES	4841	5	1	Professor de Ed. Básica I	ANDERSON DOS SANTOS	2446	0
1	Professor de Ed. Básica I	ANA PAULA FERREIRA DE SANTANA	3867	0	5	Professor de Educação Básica II Educação Física	ANDERSON MARQUES BASTOS	2391	47,5
1	Professor de Ed. Básica I	ANA PAULA FERREIRA OLIVEIRA	5405	0	1	Professor de Ed. Básica I	ANDERSON OTÁVIO SOUZA NASCIMENTO	752	0
10	Professor de Educação Básica II Português	ANA PAULA FORLI	3874	57	2	Professor de Educação Básica II Arte	ANDERSON PAULO DA SILVA	3609	42
14	Professor de Língua Estrangeira Inglês	ANA PAULA FORLI	3956	67	5	Professor de Educação Básica II Educação Física	ANDERSON ROGÉRIO FELÍCIO	867	65
1	Professor de Ed. Básica I	ANA PAULA GARCIA KESPER	873	0	8	Professor de Educação Básica II História	ANDERSON SILVA LUZ	2852	0
1	Professor de Ed. Básica I	ANA PAULA LOPES ZAMPIRON	2340	31,5	12	Professor de Educação Básica II Português	ANDIARA SANTOS SILVA	2486	18,5
1	Professor de Ed. Básica I	ANA PAULA MACHADO ROVEDA	537	0	10	Professor de Língua Estrangeira Espanhol	ANDIARA SANTOS SILVA	2474	13,5
1	Professor de Ed. Básica I	ANA PAULA MARIA ALVES FELIPE	4351	55,5	1	Professor de Ed. Básica I	ANDRA SANTOS SILVA	3175	46
14	Professor de Língua Estrangeira Inglês	ANA PAULA MARIANO	3303	0	8	Professor de Educação Básica II História	ANDRE BALBI DA SILVA	1094	0
1	Professor de Ed. Básica I	ANA PAULA NASCIMENTO NEVES	2756	2	8	Professor de Educação Básica II História	ANDRÉ DA ROCHA	4608	5
1	Professor de Ed. Básica I	ANA PAULA ONORATO ATANAZIO	2713	0	8	Professor de Educação Básica II História	ANDRÉ FERREIRA LADISLAU	183	0
13	Professor de Educação Básica II Português	ANA PAULA PANETTA PADILHA	1612	3	2	Professor de Educação Básica II Arte	ANDRÉ LUIZ DOS SANTOS SOUZA	2858	4
10	Professor de Língua Estrangeira Francês	ANA PAULA PANETTA PADILHA	1610	3	9	Professor de Educação Básica II Matemática	ANDRE LUIZ ESTEVAM	1288	0
1	Professor de Ed. Básica I	ANA PAULA PEDRO	2860	72					
1	Professor de Ed. Básica I	ANA PAULA PEREIRA	3095	0					
1	Professor de Ed. Básica I	ANA PAULA PEREIRA DA SILVA	1933	32					
1	Professor de Ed. Básica I	ANA PAULA PEREIRA DE SOUSA	4951	4					
1	Professor de Ed. Básica I	ANA PAULA PEREIRA DOS SANTOS	3193	16,5					
1	Professor de Ed. Básica I	ANA PAULA PESSOA FIGUEIRA	3565	65					



EDUCAÇÃO

4	Professor de Educação Básica II Ciências	ANDRÉ MACHADO BEZERRA	2800	15	1	Professor de Ed. Básica I	ANDREIA NUNES	1497	45
8	Professor de Educação Básica II História	ANDRÉ MARTINS DE SOUZA	2297	0	1	Professor de Ed. Básica I	ANDREIA PEREIRA DOS SANTOS	1728	67
8	Professor de Educação Básica II História	ANDRÉ RAMOS IELO	900	4	5	Professor de Ed. Básica I	ANDRÉIA RAMOS SILVA	1881	23
5	Professor de Educação Básica II Educação Física	ANDRÉ SANTOS MONTALVÃO	1441	65	1	Professor de Educação Básica II Educação Física	ANDRÉIA RAMOS SILVA	1869	5
1	Professor de Ed. Básica I	ANDRE STECCHINI	572	0	1	Professor de Ed. Básica I	ANDREIA SILVA RODRIGUES	2046	66,5
1	Professor de Ed. Básica I	ANDRÉA ALVES XAVIER	1319	0	1	Professor de Ed. Básica I	ANDREIA SILVA SANTOS	5357	0
1	Professor de Ed. Básica I	ANDRÉA APARECIDA VIEIRA	4268	5	1	Professor de Ed. Básica I	ANDRÉIA SOUZA SOARES	3934	7
1	Professor de Ed. Básica I	ANDRÉA CARLA BERALDO	1368	13	1	Professor de Ed. Básica I	ANDREIA VALERIA GOUVÊA LOPES	2995	72
1	Professor de Ed. Básica I	ANDREA CRISTINA BRUZON PEREIRA	1750	0	1	Professor de Ed. Básica I	ANDRÉLIA SILVA SANTOS PEREIRA	4900	0
1	Professor de Ed. Básica I	ANDREA FAGUNDE MESCHNI	1074	62	1	Professor de Ed. Básica I	ANDRESA COSTA RODRIGUES	721	0
9	Professor de Educação Básica II Matemática	ANDREA GONÇALVES POLIGICCHIO INOCENCIO	1666	26,5	10	Professor de Educação Básica II Português	ANDRESSA BEATRIZ SANTOS MARQUES	504	0
1	Professor de Ed. Básica I	ANDREA LAVADO AREVALO	695	0	1	Professor de Ed. Básica I	ANDRESSA CAROLINE DE LIMA NASCIMENTO VIOLIN	4598	5,5
1	Professor de Ed. Básica I	ANDREA LIMA CARMARGO	476	0	1	Professor de Ed. Básica I	ANDRESSA DE MATOS CRUZ	2421	0
1	Professor de Ed. Básica I	ANDREA MANHAES SANTANA	4620	0	1	Professor de Ed. Básica I	ANDRESSA JULIANA DA SILVA	698	5
1	Professor de Ed. Básica I	ANDREA MARCONDES RODRIGUES	3385	10	1	Professor de Ed. Básica I	ANDRESSA KARINA CARRIEL	3751	41,5
1	Professor de Ed. Básica I	ANDRÉA MARQUES BENETTI	5147	58	8	Professor de Educação Básica II História	ANDRESSA MARIA VILLAR	3363	89
1	Professor de Ed. Básica I	ANDRÉA MARTINHO DE ALMEIDA	1986	60	1	Professor de Ed. Básica I	ANDRESSA OLIVEIRA GALDINO	3669	10
9	Professor de Educação Básica II Matemática	ANDRÉA MESSORA	2793	19,5	1	Professor de Ed. Básica I	ANDRESSA SILVA DOS SANTOS	1608	0
1	Professor de Ed. Básica I	ANDREA ORTIZ DE ALMEIDA CAMPAGNER	4516	55,5	1	Professor de Ed. Básica I	ANDREZA APARECIDA OLIVEIRA COTRIM	4670	5
1	Professor de Ed. Básica I	ANDREA PILLER DA COSTA	2706	70	5	Professor de Educação Básica II Educação Física	ANDREZA DE ALMEIDA VILLAR	1849	10
1	Professor de Ed. Básica I	ANDREA ROBERTO VISINHO DOS REIS	1454	0	1	Professor de Ed. Básica I	ANDREZA OLIVEIRA XAVIER	2287	0
11	Professor de Educação Básica II Química	ANDRÊI RODRIGUES LINS	3390	10	1	Professor de Ed. Básica I	ANDREZZA MAGALHÃES DA SILVA SOARES	3205	28
9	Professor de Educação Básica II Matemática	ANDREIA APARECIDA FERREIRA	3544	64	1	Professor de Ed. Básica I	ANDREZZA QUIRINO BARBOSA VALADARES	5078	38,5
1	Professor de Ed. Básica I	ANDREIA CRISTINA TORRES DE OLIVEIRA	3245	0	1	Professor de Ed. Básica I	ANDRIESSA LORRANY CORREA LOPES	3567	5
8	Professor de Educação Básica II História	ANDREIA DA ROCHA SILVA	643	0	1	Professor de Ed. Básica I	ANGELA CANASTRO	4467	60
1	Professor de Ed. Básica I	ANDRÉIA DA SILVA NAVARRO	4807	72	1	Professor de Ed. Básica I	ÂNGELA CLEMENTE DOS SANTOS	5201	14
1	Professor de Ed. Básica I	ANDRÉIA DE ALMEIDA BRANDÃO	2033	29	1	Professor de Ed. Básica I	ANGELA GOMES DE OLIVEIRA DA SILVA	934	5
1	Professor de Ed. Básica I	ANDRÉIA DE MORAES OLIVEIRA	1703	65	1	Professor de Ed. Básica I	ANGELA GONZAGA	621	0
1	Professor de Ed. Básica I	ANDRÉIA DOS SANTOS BENTO	5435	10	1	Professor de Ed. Básica I	ANGELA GORETE OLIVEIRA DA SILVA	2989	5
1	Professor de Ed. Básica I	ANDRÉIA DOS SANTOS DE QUEIROZ	789	5	1	Professor de Ed. Básica I	ANGELA ISABEL DE SOUZA SILVA	5535	0
1	Professor de Ed. Básica I	ANDREIA JUNQUEIRA	3510	5	1	Professor de Ed. Básica I	ANGELA MARIA DE ARAÚJO VIEIRA	3824	59,5
1	Professor de Ed. Básica I	ANDRÉIA LANDIM SALVIANO SANTOS	354	0	2	Professor de Educação Básica II Arte	ANGELA MAURÍCIA DE JESUS NASCIMENTO	2483	9
10	Professor de Educação Básica II Português	ANDREIA MAGALHÃES MORGADO	5395	0	1	Professor de Ed. Básica I	ANGELA MEIRELES MARTINS	4874	0
1	Professor de Ed. Básica I	ANDREIA MANHANI CHORRO	4539	5	1	Professor de Ed. Básica I	ANGELA RAQUEL DE CAMPOS	5428	62
1	Professor de Ed. Básica I	ANDRÉIA NOGUEIRA SANTOS	4502	70	1	Professor de Ed. Básica I	ANGELA RODRIGUES DE GODOY	4528	70
					1	Professor de Ed. Básica I	ANGELA THEREZINHA SQUARÇA	514	4,5



EDUCAÇÃO

1	Professor de Ed. Básica I	ANGÉLICA APARECIDA INÁCIO	1173	0
1	Professor de Ed. Básica I	ANGÉLICA DE LIMA BARBEIRO	4806	27,5
6	Professor de Educação Básica II Física	ANGÉLICA DE SALVO MIOTTI	3910	18
9	Professor de Educação Básica II Matemática	ANGÉLICA DE SALVO MIOTTI	3916	18
1	Professor de Ed. Básica I	ANGELICA NOBRE DE OLIVEIRA	4000	0
1	Professor de Ed. Básica I	ANGELICA NUNES DOS SANTOS	4551	1
1	Professor de Ed. Básica I	ANGÉLICA PEREIRA LIMA DA SILVA	2004	0
1	Professor de Ed. Básica I	ANGÉLICA ROCHA DA SILVA	1858	9
10	Professor de Educação Básica II Português	ANGÉLICA SANTOS MACEDO	891	30
14	Professor de Língua Estrangeira Inglês	ANGÉLICA SANTOS MACEDO	893	35
9	Professor de Educação Básica II Matemática	ANGELICE SOARES CARVALHO	4451	8,5
1	Professor de Ed. Básica I	ANGELINA SOARES DE SOUSA	2828	16,5
2	Professor de Educação Básica II Arte	ANIBAL SAUL FERREIRA DA SILVA	1233	6
3	Professor de Educação Básica II Biologia	ANISIA MELANIA DIAS OLEVAR	2394	0
5	Professor de Educação Básica II Educação Física	ANNA CECILIA DE MORAES	5142	16,5
2	Professor de Educação Básica II Arte	ANNA CHRISTINA MADRID	4623	24
1	Professor de Ed. Básica I	ANNA LUCIA VITAL TESTA	1376	16
1	Professor de Ed. Básica I	ANNA PAULA MARGUES CUBILLOS	2354	48
5	Professor de Educação Básica II Educação Física	ANNE LORENA FERREIRA DA SILVA	5391	16,5
1	Professor de Ed. Básica I	ANTONELLA ANTONELLI	2997	26
1	Professor de Ed. Básica I	ANTÔNIA APARECIDA KROLL SARTORI	5252	72
7	Professor de Educação Básica II Geografia	ANTONIA JULIETE ARAUJO XIMENES	5132	0
1	Professor de Ed. Básica I	ANTONIA MARIA CARDOSO PEREIRA PEDROSO	2048	0
5	Professor de Educação Básica II Educação Física	ANTONIA MARIA DE CASTRO SANTOS	4098	55,5
1	Professor de Ed. Básica I	ANTONIA NILZA BEZERRA FERNANDES	3055	0
1	Professor de Ed. Básica I	ANTÔNIA PRISCILA PINHO DOS SANTOS	4912	0
1	Professor de Ed. Básica I	ANTÔNIA REGIANE DA SILVA BARBOZA	3063	62
2	Professor de Educação Básica II Arte	ANTONIA RODRIGUES DE ARAUJO	4778	24,5
1	Professor de Ed. Básica I	ANTONIA VALERIA SOUZA DE LIRA	2315	0
5	Professor de Educação Básica II Educação Física	ANTONIO CARLOS CRUZ GARCIA	1486	5
1	Professor de Ed. Básica I	ANTONIO GEOVANE RIBEIRO	976	4
9	Professor de Educação Básica II Matemática	ANTONIO MARCOS CEVITANOVA	2489	0
1	Professor de Ed. Básica I	ANTÔNIO MARCOS DA SILVA	1824	0
6	Professor de Educação Básica II Física	ANTONIO MARCOS PEIXOTO	1351	60

1	Professor de Ed. Básica I	ANTONIO QUINTILIANO DA SILVA	5345	14
3	Professor de Educação Básica II Biologia	ANTONIO REIS DE SOUSA	3259	21
4	Professor de Educação Básica II Ciências	ANTONIO REIS DE SOUSA	3283	21
1	Professor de Ed. Básica I	ANTUSA BARBOSA CRUZ	4849	2
1	Professor de Ed. Básica I	APARECIDA BENEDITA DE ARAUJO	3837	2
5	Professor de Educação Básica II Educação Física	APARECIDA FERNANDA DE SOUZA MENEZES	275	4
1	Professor de Ed. Básica I	APARECIDA MARIA DA SILVA	1474	0
8	Professor de Educação Básica II História	APARECIDA MARIA DOS SANTOS	232	0
1	Professor de Ed. Básica I	APARECIDA REGINA SANTOS AVANZI	1252	17
4	Professor de Educação Básica II Biologia	APARECIDO DA SILVA	249	3
3	Professor de Educação Básica II Ciências	APARECIDO DA SILVA	248	3
2	Professor de Educação Básica II Arte	ARGUS CECIL NERY MONTEIRO	3907	6
1	Professor de Ed. Básica I	ARIADNE LEITE YOKADA	1971	0
1	Professor de Ed. Básica I	ARIANA CRUZ DA SILVA	3202	0
9	Professor de Educação Básica II Matemática	ARIANA DUARTE NASCIMENTO	1991	53
1	Professor de Ed. Básica I	ARIANA ROCHA VIANA	702	0
1	Professor de Ed. Básica I	ARIANE BUENO TARTARI	5504	5
1	Professor de Ed. Básica I	ARIANE CAMPOS	1855	37
3	Professor de Educação Básica II Biologia	ARIANE CAMPOS	1856	24
4	Professor de Educação Básica II Ciências	ARIANE CAMPOS	1857	38
1	Professor de Ed. Básica I	ARIANE DE OLIVEIRA	715	0
1	Professor de Ed. Básica I	ARIANE INÊS RODRIGUES	1055	43
1	Professor de Ed. Básica I	ARIANE MOTTA BETHIOL	3563	0
11	Professor de Educação Básica II Química	ARIELE NEVES DA SILVA	5380	1,5
1	Professor de Ed. Básica I	ARIELY LORENA SILVA DA CRUZ	4171	0
14	Professor de Língua Estrangeira Inglês	ARTHUR GOMES MANTOVANI	711	4
8	Professor de Educação Básica II História	ARTHUR VINÍCIUS SOARES DE ARAÚJO	960	0
1	Professor de Ed. Básica I	ARYEL BARBOSA DA SILVA	2905	5
1	Professor de Ed. Básica I	ARYELA LETÍCIA DA SILVA DOS SANTOS	467	0
1	Professor de Ed. Básica I	ASTRIED KOHLER PERIN	3209	62
1	Professor de Ed. Básica I	AUDREY FERNANDA DOS SANTOS	2794	13,5
1	Professor de Ed. Básica I	AUDREY GONZAGA LINO	3111	65
14	Professor de Educação Básica II Português	AUGUSTO VOVIO LUCIO	4906	20
10	Professor de Língua Estrangeira Inglês	AUGUSTO VOVIO LUCIO	4888	20



EDUCAÇÃO

1	Professor de Ed. Básica I	AUREA FABIANA DA SILVA	5507	0	1	Professor de Ed. Básica I	BELONÍSIA FERNANDES CANGUÇU NETA	2377	67
1	Professor de Ed. Básica I	AURELINO PAULO DOS SANTOS	2008	52	1	Professor de Ed. Básica I	BENEDITA BELCHIOR DE VASCONCELOS MOREIRA	5342	10
1	Professor de Ed. Básica I	AUREO PIRES DO AMARAL PESSINI	1782	10	1	Professor de Ed. Básica I	BENEDITA MARLI PIRES DE CASTRO	805	0
1	Professor de Ed. Básica I	AURINEIDE MARIA GREGÓRIO DE OLIVEIRA COSTA	3098	0	10	Professor de Educação Básica II Português	BENEDITO DE PINA ALMEIDA PRADO NETO	5104	0
5	Professor de Educação Básica II Educação Física	AVELAR DA COSTA LEAL	3356	10	7	Professor de Educação Básica II Geografia	BERNARDO CARÁ DE OLIVEIRA	4565	0
1	Professor de Ed. Básica I	AVERLANDIA FELIX DOS SANTOS	1952	38	1	Professor de Ed. Básica I	BIANCA ANDREA SANTOS DE BARROS	2359	8,5
11	Professor de Educação Básica II Química	BARBARA BACELAR NASCIMENTO	582	10	5	Professor de Ed. Básica I	BIANCA APARECIDA PACHECO LEITE DE CAMARGO FERRAZ	2700	4
1	Professor de Ed. Básica I	BÁRBARA BATISTA DOS SANTOS	2092	0	1	Professor de Educação Básica II Educação Física	BIANCA APARECIDA PACHECO LEITE DE CAMARGO FERRAZ	2674	5
1	Professor de Ed. Básica I	BÁRBARA BUENO FIALHO DE LIMA	2160	6	1	Professor de Ed. Básica I	BIANCA AZEVEDO DOS SANTOS ALEXANDRE	1188	0
1	Professor de Ed. Básica I	BARBARA CESAR	666	0	3	Professor de Educação Básica II Biologia	BIANCA CRISTINA DE DEUS	5384	10
1	Professor de Ed. Básica I	BARBARA CRISTINA BRIZI RESENDE	3863	37,5	1	Professor de Ed. Básica I	BIANCA DE OLIVEIRA NOTAROBERTO BIZELLI MARTINIANO	5410	0
1	Professor de Ed. Básica I	BÁRBARA FERREIRA DA SILVA PALADINO	4306	5	1	Professor de Ed. Básica I	BIANCA DO PRADO OLIVEIRA CABRAL	2435	0
1	Professor de Ed. Básica I	BARBARA GARCIA BENJAMIM	5033	18,5	1	Professor de Ed. Básica I	BIANCA MACIEL BORGES	2808	42,5
1	Professor de Ed. Básica I	BÁRBARA JANAINA DA SILVA LOLLOBRIGIDA	1530	0	1	Professor de Ed. Básica I	BIANCA MARIA SANTOS FERREIRA	1506	2
2	Professor de Educação Básica II Arte	BARBARA MONTEIRO SOARES DE LIMA	2323	6	1	Professor de Ed. Básica I	BIANCA MORAIS DA SILVA	4127	54,5
12	Professor de Língua Estrangeira Espanhol	BARBARA RENATA SANTOS SANTANA	2811	19,5	2	Professor de Educação Básica II Arte	BIANCA MORAIS DA SILVA	4135	54,5
8	Professor de Educação Básica II História	BÁRBARA ZUCCOLI BORGES SANTOS	4006	0	1	Professor de Ed. Básica I	BIANCA PALAGI DE ALMEIDA	1409	0
3	Professor de Educação Básica II Biologia	BEATRIZ ALVES DE ANDRADE	1092	0	1	Professor de Ed. Básica I	BIANCA ZUCCOLI BORGES SANTOS	3814	0
1	Professor de Ed. Básica I	BEATRIZ BARBOSA CARMO	3856	22	2	Professor de Educação Básica II Arte	BORIS FARIA MORENO	2891	49
1	Professor de Ed. Básica I	BEATRIZ CARVALHO CORREA	4853	0	1	Professor de Ed. Básica I	BRENDA MONTEIRO DOS SANTOS	5528	0
10	Professor de Educação Básica II Português	BEATRIZ CAVALLINI MAUAD	5529	0	5	Professor de Educação Básica II Educação Física	BRENO ROCHA	4021	0
1	Professor de Ed. Básica I	BEATRIZ CRISTINA DA SILVA SANTOS	4431	2	10	Professor de Educação Básica II Português	BRUNA ALVES DE OLIVEIRA AMBRÓSIO	2002	7
1	Professor de Ed. Básica I	BEATRIZ DE LIMA GOMES	1440	0	13	Professor de Língua Estrangeira Francês	BRUNA ALVES DE OLIVEIRA AMBRÓSIO	2003	7
1	Professor de Ed. Básica I	BEATRIZ DE SOUZA DAMACENO ARANDA	813	0	1	Professor de Ed. Básica I	BRUNA CARACCILO DE PAIVA	2361	0
7	Professor de Educação Básica II Geografia	BEATRIZ DO NASCIMENTO SANTANNA	259	0	1	Professor de Ed. Básica I	BRUNA CARDOSO SANTANA DE FARIA	3721	60
11	Professor de Educação Básica II Química	BEATRIZ FERNANDES DOS SANTOS	3074	9,5	1	Professor de Ed. Básica I	BRUNA CRISTINA DA SILVA MENEZES ALVES	1651	47,5
1	Professor de Ed. Básica I	BEATRIZ FERREIRA STEVANIN	5152	4,5	1	Professor de Ed. Básica I	BRUNA DE CARVALHO ZANELLA	772	13,5
14	Professor de Educação Básica II Português	BEATRIZ HELENA KUDO E SILVA	2547	18,5	14	Professor de Língua Estrangeira Inglês	BRUNA DE FARIA ARAGÃO	2969	24
10	Professor de Língua Estrangeira Inglês	BEATRIZ HELENA KUDO E SILVA	2545	18,5	1	Professor de Ed. Básica I	BRUNA DE JESUS CORDEIRO	2300	11
1	Professor de Ed. Básica I	BEATRIZ LIMA RODRIGUES FARIA	5416	0	1	Professor de Ed. Básica I	BRUNA DEISY ROSENO DA SILVA	1213	0
1	Professor de Ed. Básica I	BEATRIZ LUNA BUOSO	4660	0	1	Professor de Ed. Básica I	BRUNA DOS REIS FARIA	1264	0
1	Professor de Ed. Básica I	BEATRIZ OLIVEIRA SOARES DE JESUS	5390	10	1	Professor de Ed. Básica I	BRUNA ESTÉFANIE GONÇALVES DE SOUZA	3660	29
10	Professor de Educação Básica II Português	BEATRIZ OLIVEIRA SOARES DE JESUS	5399	4	10	Professor de Educação Básica II Português	BRUNA FERNANDA DIAS RODRIGUES	4185	60
1	Professor de Ed. Básica I	BEATRIZ PORTE COLIN	1795	0					



EDUCAÇÃO

1	Professor de Ed. Básica I	BRUNA FERNANDES DE SOUZA	263	32	5	Professor de Educação Básica II Educação Física	BRUNO HENRIQUE DOS SANTOS ARAÚJO	3947	60
1	Professor de Ed. Básica I	BRUNA FERNANDES MÁXIMO	929	0	7	Professor de Ed. Básica I	BRUNO MELATO	4540	14
1	Professor de Ed. Básica I	BRUNA GONÇALVES DE OLIVIERA	2985	60	1	Professor de Educação Básica II Geografia	BRUNO MELATO	4535	14
4	Professor de Educação Básica II Biologia	BRUNA HORVATH VIEIRA	3250	24	1	Professor de Ed. Básica I	BRUNO REBERTE DA FONSECA	5222	0
3	Professor de Educação Básica II Ciências	BRUNA HORVATH VIEIRA	3247	24	5	Professor de Educação Básica II Educação Física	BRUNO RODRIGO DE MORAES	3218	9,5
1	Professor de Ed. Básica I	BRUNA KRAMER SILVA	2724	0	5	Professor de Educação Básica II Educação Física	BRUNO SOARES NOGUEIRA DE SOUZA	1338	0
1	Professor de Ed. Básica I	BRUNA KRAUS POSSA CORDEIRO	1193	0	2	Professor de Educação Básica II Arte	CACILDE RODRIGUES	2661	4
1	Professor de Ed. Básica I	BRUNA LARISSA DOS SANTOS ALVES CRUZ	2585	0	3	Professor de Educação Básica II Biologia	CAIO AUGUSTO GUALTIERI BERAQUET	913	10
1	Professor de Ed. Básica I	BRUNA LARISSA MONTEIRO DO NASCIMENTO	1406	5	5	Professor de Educação Básica II Educação Física	CAIO HENRIQUE FERREIRA BERTOLINI	1379	0
1	Professor de Ed. Básica I	BRUNA LIRA LAURENÇO SILVA	5489	3,5	8	Professor de Educação Básica II História	CAIO RODRIGUES EULALIO	526	51
1	Professor de Ed. Básica I	BRUNA MARIA PEIXOTO CAMARGO	3196	0	1	Professor de Ed. Básica I	CAMILA ALMADA NUNES	1697	20
5	Professor de Educação Básica II Educação Física	BRUNA PINHEIRO DE SOUZA ANDRADE	3444	3,5	1	Professor de Ed. Básica I	CAMILA ALVES PINHEIRO DA SILVA	2407	40
1	Professor de Ed. Básica I	BRUNA PINHEIRO TRINDADE	1510	19	1	Professor de Ed. Básica I	CAMILA APARECIDA FERNANDES SILVA	1979	0
1	Professor de Ed. Básica I	BRUNA ROCHA GUIMARÃES SOUSA	2102	0	1	Professor de Ed. Básica I	CAMILA BRABO DA SILVA	475	29,5
1	Professor de Ed. Básica I	BRUNA ROSA DA SILVA	771	6,5	1	Professor de Ed. Básica I	CAMILA CAIRES DE SOUZA	367	12,5
1	Professor de Ed. Básica I	BRUNA ROSIANE LARA LIMA	4001	0	1	Professor de Ed. Básica I	CAMILA CARDOSO DE SOUZA	3227	27,5
1	Professor de Ed. Básica I	BRUNA ROVERI	1718	26	1	Professor de Ed. Básica I	CAMILA CAROLINE FONTANA DA FONSECA	2453	0
1	Professor de Ed. Básica I	BRUNA SOARES DOS SANTOS	2275	25	1	Professor de Ed. Básica I	CAMILA DA SILVA GRANIERI E SILVA	341	36,5
11	Professor de Educação Básica II Química	BRUNA SUSTISO MARTINS	3173	26,5	1	Professor de Ed. Básica I	CAMILA DE ARAÚJO FAUSTINO FERREIRA	2427	28,5
1	Professor de Ed. Básica I	BRUNA THEREZA QUEIROZ DOS SANTOS	1382	0	1	Professor de Ed. Básica I	CAMILA DE FÁTIMA JULIANO	369	0
1	Professor de Ed. Básica I	BRUNO ABREU FERREIRA	307	0	5	Professor de Educação Básica II Educação Física	CAMILA DE LIMA AMARAL	629	15
10	Professor de Educação Básica II Português	BRUNO ABREU FERREIRA	310	4	9	Professor de Educação Básica II Matemática	CAMILA DE SOUZA COSTA	4724	53
8	Professor de Educação Básica II História	BRUNO ANAYA MARIANO	151	0	1	Professor de Ed. Básica I	CAMILA DOS SANTOS DA SILVA	2024	0
7	Professor de Educação Básica II Arte	BRUNO APARECIDO GONÇALVES DO AMARAL	549	14	1	Professor de Ed. Básica I	CAMILA DOS SANTOS NICOLAU	4567	7
2	Professor de Educação Básica II Geografia	BRUNO APARECIDO GONÇALVES DO AMARAL	547	14	1	Professor de Ed. Básica I	CAMILA FARIA GUIMARÃES	4638	0
8	Professor de Educação Básica II História	BRUNO BIANCHI LOPES GONÇALVES	4156	46,5	1	Professor de Ed. Básica I	CAMILA FERNANDA DE LIMA CARVALHO.	1404	9
1	Professor de Ed. Básica I	BRUNO CARMO DE SÁ	3140	29,5	1	Professor de Ed. Básica I	CAMILA FIGUEREDO DA SILVA LIMA	4696	15
11	Professor de Educação Básica II Química	BRUNO CARMO DE SÁ	3145	25,5	1	Professor de Ed. Básica I	CAMILA GALLIPPI	5001	5
10	Professor de Educação Básica II Português	BRUNO DE JESUS ESPÍRITO SANTO	1308	29,5	1	Professor de Ed. Básica I	CAMILA MAIARA ROCHA ALMEIDA	4878	0
8	Professor de Educação Básica II História	BRUNO FABRIS ESTEFANES	3207	84	2	Professor de Educação Básica II Arte	CAMILA MENATTO MEBIUS	4318	0
9	Professor de Educação Básica II Matemática	BRUNO FERNANDES MASCARENHAS DE ASSIS	3107	0	3	Professor de Educação Básica II Biologia	CAMILA MORAIS GONÇALVES DA SILVA	2065	54,5
					1	Professor de Ed. Básica I	CAMILA MOREIRA BRASIL	4317	0
					1	Professor de Ed. Básica I	CAMILA SERPA DE SOUSA	4330	15
					1	Professor de Ed. Básica I	CAMILA SILVEIRA MARTINS CORREIA	3611	0



EDUCAÇÃO

1	Professor de Ed. Básica I	CAMILA VARGAS TE-RACIN	705	0	11	Professor de Educação Básica II Química	CARLOS HENRIQUE DE OLIVEIRA	3314	62
3	Professor de Educação Básica II Biologia	CAMILA VITORINO DOS SANTOS	3530	17	2	Professor de Educação Básica II Arte	CARLOS HENRIQUE ESTEVES BEZERRA	4115	29
4	Professor de Educação Básica II Ciências	CAMILA VITORINO DOS SANTOS	4784	17	9	Professor de Educação Básica II Matemática	CARLOS ROBERTO MIRANDA CAITANO	3760	0
1	Professor de Ed. Básica I	CAMILA ZAGO SANTOS	4205	5	3	Professor de Ed. Básica I	CARMEN CÉLIA CEZAR MATIAS	2173	62
1	Professor de Ed. Básica I	CAMILA SILVEIRA CAMILO RODRIGUES	2750	8	4	Professor de Educação Básica II Biologia	CARMEN CÉLIA CEZAR MATIAS	1918	65
1	Professor de Ed. Básica I	CANDIDA MARIA DE JESUS HEG OLIVEIRA	3645	0	1	Professor de Educação Básica II Ciências	CARMEN CÉLIA CEZAR MATIAS	1919	65
1	Professor de Ed. Básica I	CAREN APARECIDA RAMOS DA CRUZ	3982	6	9	Professor de Educação Básica II Matemática	CARMEN LÚCIA RAMOS DOS SANTOS	3225	9
1	Professor de Ed. Básica I	CAREN CRISTINA DO CARMO GUILHERME	4009	4	14	Professor de Língua Estrangeira Inglês	CARMEN SIMONE MIRANDA DOS SANTOS	2290	4
1	Professor de Ed. Básica I	CARINA ALANA SILVA DE OLIVEIRA	3794	0	1	Professor de Ed. Básica I	CAROL DE ASSIS FERREIRA SILVA	633	1
1	Professor de Ed. Básica I	CARLA APARECIDA PRESTES DA SILVA	2495	5	1	Professor de Ed. Básica I	CAROLAINA VEDOVETTO GIANNONE	851	0
1	Professor de Ed. Básica I	CARLA CAMURATI DE SOUZA MACEDO	2999	12	1	Professor de Ed. Básica I	CAROLINA BRITO DE VELLIS	4392	46,5
8	Professor de Educação Básica II História	CARLA CAROLINA DIAS DE OLIVEIRA	5393	0	8	Professor de Educação Básica II História	CAROLINA CAROLINA AP.S.JESUS	2865	4
9	Professor de Educação Básica II Matemática	CARLA CRISTINA CRUZ DE CARVALHO	2051	0	4	Professor de Ed. Básica I	CAROLINA DA COSTA LEITE PEDROSO	3950	64
1	Professor de Ed. Básica I	CARLA CRISTINA DA SILVA	4519	45,5	1	Professor de Educação Básica II Biologia	CAROLINA DA COSTA LEITE PEDROSO	3961	64
1	Professor de Ed. Básica I	CARLA CRISTINA DA SILVA GALVÃO VICTORINO	5531	28	3	Professor de Educação Básica II Ciências	CAROLINA DA COSTA LEITE PEDROSO	3927	64
1	Professor de Ed. Básica I	CARLA CRISTINA FER-RARI CORREA	161	13	1	Professor de Ed. Básica I	CAROLINA DE ALCÂNTARA CORREIA	1815	24
14	Professor de Língua Estrangeira Inglês	CARLA ELIANE QUARESMA	3531	39,5	1	Professor de Ed. Básica I	CAROLINA GARCIA GIUGNI	1878	43,5
1	Professor de Ed. Básica I	CARLA FELICIANO	2506	18,5	4	Professor de Educação Básica II Biologia	CAROLINA GOMES DE FARIA	2774	0
1	Professor de Ed. Básica I	CARLA FRESARIN MENTA	4248	11	3	Professor de Educação Básica II Ciências	CAROLINA GOMES DE FARIA	2772	0
1	Professor de Ed. Básica I	CARLA GOMES DOS SANTOS	5450	16	1	Professor de Ed. Básica I	CAROLINA LEITE DAS CHAGAS	1344	0
1	Professor de Ed. Básica I	CARLA JOICE DE FRANÇA	3579	10,5	1	Professor de Ed. Básica I	CAROLINA RAQUEL DE ALMEIDA QUEIRANTES	4019	0
1	Professor de Ed. Básica I	CARLA LOPES DE CASTRO SILVA	5396	31,5	5	Professor de Educação Básica II Educação Física	CAROLINA SILVESTRE SEEMANN CARVALHO	3071	0
5	Professor de Educação Básica II Educação Física	CARLA MARIZA DE LIMA KRIEGER	5196	75	2	Professor de Educação Básica II Arte	CAROLINE APARECIDA SOUZA SILVA	3149	9
4	Professor de Educação Básica II Ciências	CARLA PATRÍCIA DE LIMA	3189	59	1	Professor de Ed. Básica I	CAROLINE BARONE DA SILVA	2799	40
1	Professor de Ed. Básica I	CARLA PRUDENTE	480	0	2	Professor de Educação Básica II Arte	CAROLINE BRUNCA SPAGNOL	2892	5
10	Professor de Educação Básica II Português	CARLA RENATA OLIVEIRA SILVA	5127	0	4	Professor de Educação Básica II Biologia	CAROLINE COSTA DOS REIS	1485	14
1	Professor de Ed. Básica I	CARLA ROBERTA RIVELLI DELGADO ALSINA NAVARRO	4075	14	3	Professor de Educação Básica II Ciências	CAROLINE COSTA DOS REIS	1324	14
1	Professor de Ed. Básica I	CARLA ROSA ROCHA	1476	50	1	Professor de Ed. Básica I	CAROLINE DA SILVA	1746	0
9	Professor de Educação Básica II Matemática	CARLA TAIS ALVES	3834	0	8	Professor de Educação Básica II História	CAROLINE DA SILVA MARIANO	2554	4
9	Professor de Educação Básica II Matemática	CARLOS ALBERTO GRAVE	4799	60	1	Professor de Ed. Básica I	CAROLINE DE LIMA MACHADO	3756	0
1	Professor de Ed. Básica I	CARLOS ALBERTO VIEIRA SOARES	3800	0	1	Professor de Ed. Básica I	CAROLINE DE MOURA SALES	1951	2
1	Professor de Ed. Básica I	CARLOS EDUARDO DE SOUZA	2098	0	14	Professor de Língua Estrangeira Inglês	CAROLINE DE PAIVA OMENA	5037	10
1	Professor de Ed. Básica I	CARLOS EDUARDO LUCENA DE MELO	3891	5					
9	Professor de Educação Básica II Matemática	CARLOS EDUARDO MOLENTO DE MORAES	5368	0					



EDUCAÇÃO

1	Professor de Ed. Básica I	CAROLINE DOS SANTOS BARTOK	901	0	1	Professor de Ed. Básica I	CECÍLIA FREIRES ALVES	569	0
1	Professor de Ed. Básica I	CAROLINE DOS SANTOS SANTANA	623	2	7	Professor de Educação Básica II Geografia	CELEIDE MORIZ DOS SANTOS	2899	11
1	Professor de Ed. Básica I	CAROLINE FERNANDES BARROS	1060	6	1	Professor de Ed. Básica I	CÉLIA ALVES MARTINS RODRIGUES	3426	43,5
1	Professor de Ed. Básica I	CAROLINE FERREIRA DA SILVA	693	0	1	Professor de Ed. Básica I	CELIA CRISTIANE RIBEIRO MIELLI	3512	63,5
9	Professor de Educação Básica II Matemática	CAROLINE GIUSTI DE ARAÚJO	1520	27,5	1	Professor de Ed. Básica I	CELIA NASCIMENTO LEPORE	5146	60
11	Professor de Educação Básica II Ciências	CAROLINE GOMES FERNANDES	1816	10	1	Professor de Ed. Básica I	CELIA PERPETUA CARMONA BRESSAN	3155	2
4	Professor de Educação Básica II Química	CAROLINE GOMES FERNANDES	1813	10	1	Professor de Ed. Básica I	CÉLIA REGINA CARLOS RIBEIRO	1175	52,5
1	Professor de Ed. Básica I	CAROLINE PEREIRA DA SILVA	4819	13	1	Professor de Ed. Básica I	CÉLIA REGINA SANTIAGO TABOGA	3174	67
1	Professor de Ed. Básica I	CAROLINE SANTOS GODOY	490	0	1	Professor de Ed. Básica I	CÉLINA PRADO LINDMAN	1711	0
2	Professor de Educação Básica II Arte	CAROLINE SIMÕES DOS SANTOS	4879	13,5	1	Professor de Ed. Básica I	CÉLIO JAFER LIMA BARBOSA	1730	26,5
1	Professor de Ed. Básica I	CAROLINE SOUSA DOS SANTOS	5350	0	5	Professor de Educação Básica II Educação Física	CELSE HENRIQUE GUIMARAES	1717	6,5
1	Professor de Ed. Básica I	CAROLINE VIEIRA DE FREITAS CANDIDO	4593	33	1	Professor de Ed. Básica I	CELSE ISHIKAWA	3361	18
1	Professor de Ed. Básica I	CAROLINI CALDEIRA CAMILLO	1637	0	7	Professor de Educação Básica II Geografia	CELSE ISHIKAWA	3384	18
2	Professor de Educação Básica II Arte	CASSEMIRO SANTOS SILVA	1063	70	4	Professor de Educação Básica II Biologia	CELSE JACYNTHO GOMES MACHADO	1794	16
1	Professor de Ed. Básica I	CÁSSIA ALESSANDRA MEZAVILA CALLEGARI	888	0	3	Professor de Educação Básica II Ciências	CELSE JACYNTHO GOMES MACHADO	1792	16
8	Professor de Educação Básica II História	CÁSSIA APARECIDA DA CONCEIÇÃO OLIVEIRA	1967	0	3	Professor de Educação Básica II Biologia	CELSE RICARDO GIRON	5031	54
1	Professor de Ed. Básica I	CASSIA APARECIDA DA CRUZ DE CASTRO	5262	13,5	8	Professor de Educação Básica II História	CESAR AUGUSTO ALVES DA SILVA	1942	88
5	Professor de Educação Básica II Educação Física	CÁSSIA BIBIANE DIONISIO	3254	50,5	5	Professor de Educação Básica II Educação Física	CESAR AUGUSTO FELIX DA SILVA	1982	0
9	Professor de Educação Básica II Matemática	CASSIA DE CARVALHO PIMENTEL	2845	69	2	Professor de Educação Básica II Arte	CESAR AUGUSTO PEREIRA DA SILVA	5183	24
2	Professor de Educação Básica II Arte	CÁSSIA HELENA JOSÉ BARBOSA	3134	19	8	Professor de Educação Básica II Geografia	CESAR AUGUSTO SILVA DE OLIVEIRA	808	8
14	Professor de Língua Estrangeira Inglês	CASSIANA PARISSENTI	5029	46,5	7	Professor de Educação Básica II História	CESAR AUGUSTO SILVA DE OLIVEIRA	807	8
5	Professor de Educação Básica II Educação Física	CASSIANO DA SILVA BENTO	461	0	1	Professor de Ed. Básica I	CEZAR LEANDRO DE ARAÚJO ALMEIDA	5056	64,5
2	Professor de Educação Básica II Arte	CASSIO ALMEIDA DOS SANTOS	4690	58	5	Professor de Educação Básica II Educação Física	CHAINED BIN NOGUEIRA	2577	26
14	Professor de Língua Estrangeira Inglês	CÁSSIO DIAS DALMO	1461	35,5	10	Professor de Educação Básica II Português	CHARLES ENRIQUE LOIOLA RENALT	4327	4
10	Professor de Educação Básica II Português	CASSIO EVANDRO NUNES	2247	31,5	9	Professor de Educação Básica II Física	CHRISTIAN FIALHO DE JESUS	5261	5
14	Professor de Língua Estrangeira Inglês	CASSIO EVANDRO NUNES	2335	32,5	6	Professor de Educação Básica II Matemática	CHRISTIAN FIALHO DE JESUS	5250	0
1	Professor de Ed. Básica I	CATARINA BUENO DE MEDEIROS	4249	57	1	Professor de Ed. Básica I	CHRISTINA MARIA PAULINETTI ZILIO	2602	62
2	Professor de Educação Básica II Arte	CATARINA BUENO DE MEDEIROS	4252	42	1	Professor de Ed. Básica I	CIBELE CARDOSO FIGUEREDO DE SÁ	1731	51,5
1	Professor de Ed. Básica I	CATARINA DANTES CORACINI	1334	16,5	1	Professor de Ed. Básica I	CIBELE SILVA DOS SANTOS	3740	6
1	Professor de Ed. Básica I	CATIA DOS SANTOS SALVIATO	967	0	1	Professor de Ed. Básica I	CIBELI RAMOS DOS ANJOS SILVA	4388	45,5
1	Professor de Ed. Básica I	CATIA MENEZES FERREIRA	2867	0	1	Professor de Ed. Básica I	CICERA MOURA TAVARES COIFMAN	3753	13,5
1	Professor de Ed. Básica I	CÁTIA REGINA PACHECO DE FREITAS OLIVEIRA	5034	2	1	Professor de Ed. Básica I	CICERA TAVARES MARTINS	179	0
1	Professor de Ed. Básica I	CATIANE BUENO DE ALMEIDA	2856	4	1	Professor de Ed. Básica I	CICERO JORGE MORAES	1366	9
7	Professor de Educação Básica II Geografia	CAUÊ CORRÊA	2405	5					
14	Professor de Língua Estrangeira Inglês	CECÍLIA ADOLPHO MARTINS	2662	20					



EDUCAÇÃO

8	Professor de Educação Básica II História	CICERO JORGE MO-RAES	1369	9
1	Professor de Ed. Básica I	CIDÉLIA ROCHA TRIN-DADE DA SILVA	3027	7
5	Professor de Educa-ção Básica II Educa-ção Física	CINTHIA LIMA DE OLIVEIRA	414	19,5
1	Professor de Ed. Básica I	CINTHIA MARIA WAN-DERLEY TEIXEIRA	974	0
1	Professor de Ed. Básica I	CINTHIA PEREIRA	1487	0
1	Professor de Ed. Básica I	CINTIA CINARA FER-REIRA SPINACÉ	4132	4
1	Professor de Ed. Básica I	CINTIA DA SILVA RI-BEIRO MACHADO	4282	52,5
3	Professor de Educa-ção Básica II Biologia	CÍNTIA DA SILVA SAN-TOS	883	8,5
1	Professor de Ed. Básica I	CINTIA DE OLIVEIRA	5468	0
11	Professor de Educa-ção Básica II Ciências	CINTIA FRANCO RO-DRIGUES MENDONÇA	2212	22
4	Professor de Educa-ção Básica II Química	CINTIA FRANCO RO-DRIGUES MENDONÇA	2210	24
1	Professor de Ed. Básica I	CÍNTIA FREITAS MA-CIEL DA SILVA	5314	0
5	Professor de Educa-ção Básica II Educa-ção Física	CINTIA LEAL DE SOU-ZA	391	0
1	Professor de Ed. Básica I	CINTIA MARA ALVA-RENGA DE OLIVEIRA	4898	21,5
1	Professor de Ed. Básica I	CINTIA RENATA ALVES ALVARENGA	3100	4
1	Professor de Ed. Básica I	CINTIA RONIZ LOPES CARVALHO	473	53
14	Professor de Língua Estrangeira Inglês	CINTIA RONIZ LOPES CARVALHO	477	57
7	Professor de Educa-ção Básica II Geografia	CÍNTIA SILVA DE DEUS	5097	28
8	Professor de Educa-ção Básica II História	CÍNTIA SILVA DE DEUS	5242	28
1	Professor de Ed. Básica I	CÍNTIA TÁBATA SOA-RES GENEROSO	4752	0
1	Professor de Ed. Básica I	CIRLEI ANTUNES MARTINS	3508	44
1	Professor de Ed. Básica I	CIRLENE DELMINO ALMEIDA	4661	17
1	Professor de Ed. Básica I	CISLENE GOMES SOARES	2022	0
2	Professor de Ed. Básica I	CLAERVEANIA MAR-TINS DE TOLEDO	4844	12
1	Professor de Educa-ção Básica II Arte	CLAERVEANIA MAR-TINS DE TOLEDO	4707	12
7	Professor de Educa-ção Básica II Geografia	CLAERVEANIA MAR-TINS DE TOLEDO	4932	1
1	Professor de Ed. Básica I	CLAIDERVEANIA MAR-TINS DE TOLEDO	4920	26,5
10	Professor de Educa-ção Básica II Português	CLARA AVILA OR-NELLAS	4303	61,5
14	Professor de Língua Estrangeira Inglês	CLARA AVILA OR-NELLAS	4308	61,5
7	Professor de Educa-ção Básica II Geografia	CLARA CRISTINA SCHEIDT FRAGOSO	2409	0
2	Professor de Educa-ção Básica II Arte	CLARIANA REDUCINI COSTA	1974	69
1	Professor de Ed. Básica I	CLARICE DE FATIMA DE SOUZA	3220	10
10	Professor de Educa-ção Básica II Português	CLARINDA SENZIANI LO MONACO	581	4
14	Professor de Língua Estrangeira Inglês	CLARINDA SENZIANI LO MONACO	583	4

5	Professor de Educa-ção Básica II Educa-ção Física	CLARINE DE OLIVEI-RA GUIMARÃES	2449	19
11	Professor de Educa-ção Básica II Química	CLAUDEMAR JOSÉ TREVIZAM	4484	84
1	Professor de Ed. Básica I	CLAUDETE FERREI-RINHA	1091	0
1	Professor de Ed. Básica I	CLAUDETE PIRES DA SILVA	5176	0
1	Professor de Ed. Básica I	CLAUDIA ALVES DE OLIVEIRA	5209	0
10	Professor de Educa-ção Básica II Português	CLAUDIA ALVES FER-REIRA	4580	4
1	Professor de Ed. Básica I	CLAUDIA AP. CAROT-TA DOS SANTOS	2383	0
1	Professor de Ed. Básica I	CLAUDIA APARECIDA DOS SANTOS	3152	2
1	Professor de Ed. Básica I	CLAUDIA BARBOSA SILVA DE ALMEIDA	1671	24
1	Professor de Ed. Básica I	CLAUDIA BEARZOTTI POMPEU	4370	62
1	Professor de Ed. Básica I	CLAUDIA CAETANO MICUCCI	1812	13,5
11	Professor de Educa-ção Básica II Ciências	CLÁUDIA CRISTINA GREGORINI	373	60
4	Professor de Educa-ção Básica II Química	CLÁUDIA CRISTINA GREGORINI	371	60
2	Professor de Educa-ção Básica II Arte	CLAUDIA CRISTINA TAFFARELLO	5294	4
10	Professor de Ed. Básica I	CLAUDIA DE JESUS LEITE	502	43
1	Professor de Educa-ção Básica II Português	CLAUDIA DE JESUS LEITE	501	40
1	Professor de Ed. Básica I	CLAUDIA DO NASCI-MENTO BERNARDI	351	0
4	Professor de Educa-ção Básica II Biologia	CLAUDIA EIKO YOSHI-DA	3076	88
3	Professor de Educa-ção Básica II Ciências	CLAUDIA EIKO YOSHI-DA	3073	88
1	Professor de Ed. Básica I	CLAUDIA FLAVIA FERNANDA ALVES DE ASSIS	1663	0
1	Professor de Ed. Básica I	CLAUDIA GOMES DE LIMA FREITAS	5495	16
1	Professor de Ed. Básica I	CLAUDIA KELLY ROSA LOPES DA SILVA	728	0
1	Professor de Ed. Básica I	CLAUDIA LIMA	4573	0
1	Professor de Ed. Básica I	CLAUDIA MARIA DA SILVA DE OLIVEIRA FELIPE	1480	5
3	Professor de Educa-ção Básica II Biologia	CLAUDIA MARIA SAN-TANA DA SILVA	608	5
1	Professor de Ed. Básica I	CLAUDIA NAOMI SAKASHITA	1471	31
1	Professor de Ed. Básica I	CLAUDIA NOGUEIRA DOS SANTOS SILVA HONORATO	5003	5
1	Professor de Ed. Básica I	CLÁUDIA NÚBIA MI-RANDA	3277	9
1	Professor de Ed. Básica I	CLAUDIA ORTIZ VI-RUEL	3993	16
4	Professor de Educa-ção Básica II Ciências	CLÁUDIA PATRÍCIA ARAUJO E SILVA	4151	17
1	Professor de Ed. Básica I	CLÁUDIA PEREIRA DE CAMARGO	2998	6
1	Professor de Ed. Básica I	CLAUDIA PRAXEDES	3717	54
1	Professor de Ed. Básica I	CLAUDIA REGINA DE OLIVEIRA	3965	0



EDUCAÇÃO

4	Professor de Educação Básica II Ciências	CLÁUDIA REGINA FERREIRA DOS SANTOS	4673	4	14	Professor de Língua Estrangeira Inglês	CLEIDE BONETTO ROSA	5317	9
11	Professor de Educação Básica II Química	CLÁUDIA REGINA FERREIRA DOS SANTOS	4681	0	1	Professor de Ed. Básica I	CLEIDE DE SA TELES GERMANO	941	59
1	Professor de Ed. Básica I	CLAUDIA REGINA GALVES	3053	69	1	Professor de Ed. Básica I	CLEIDE MARIA DA SILVA FERMINO	2050	12
14	Professor de Língua Estrangeira Inglês	CLAUDIA REGINA GALVES	3062	69	9	Professor de Educação Básica II Matemática	CLEIDE PRATES TEIXEIRA	4416	0
10	Professor de Educação Básica II Português	CLAUDIA RENATA FRANCO	2681	74	1	Professor de Ed. Básica I	CLEIDE SALES BUENO	2983	24,5
1	Professor de Ed. Básica I	CLAUDIA ROSIANE DE ANDRADE SILVA	1005	60	2	Professor de Educação Básica II Arte	CLEIDE SALES BUENO	2986	23
1	Professor de Ed. Básica I	CLAUDIA VIVIANE BATISTA	5126	5	1	Professor de Ed. Básica I	CLEIDIMAR ANAIDE DA SILVA SANTOS	3427	15
1	Professor de Ed. Básica I	CLAUDIANE SANTOS BRAGA	5361	0	9	Professor de Educação Básica II Matemática	CLEITON AGUIAR CAMPOS	2992	67
1	Professor de Ed. Básica I	CLAUDILENE DOS REIS PIMENTA	1217	0	5	Professor de Educação Básica II Educação Física	CLEITON PEREIRA REIS	2429	24
1	Professor de Ed. Básica I	CLAUDINEI AUGUSTO DO NASCIMENTO	1934	25,5	1	Professor de Ed. Básica I	CLELIA CASSALHO RODRIGUES	1964	38,5
9	Professor de Educação Básica II Matemática	CLAUDINEI AUGUSTO DO NASCIMENTO	1935	26	1	Professor de Ed. Básica I	CLELITON NORONHA SILVA	2849	52,5
5	Professor de Educação Básica II Educação Física	CLAUDINEI BESERRA DA COSTA	1879	0	7	Professor de Ed. Básica I	CLENALDO BATISTA ANJOS	2229	64
10	Professor de Ed. Básica I	CLAUDINEIA APARECIDA SOUZA PARANHOS	2881	71	1	Professor de Educação Básica II Geografia	CLENALDO BATISTA ANJOS	2228	64
1	Professor de Educação Básica II Português	CLAUDINEIA APARECIDA SOUZA PARANHOS	2877	65	3	Professor de Ed. Básica I	CLEONICE APARECIDA GOMES CALDAS	1482	60
1	Professor de Ed. Básica I	CLÁUDIO CATALANO	1045	0	4	Professor de Educação Básica II Biologia	CLEONICE APARECIDA GOMES CALDAS	1478	64
9	Professor de Educação Básica II Matemática	CLAUDIOMIRO MORI	983	50,5	1	Professor de Educação Básica II Ciências	CLEONICE APARECIDA GOMES CALDAS	1481	64
1	Professor de Ed. Básica I	CLAUDIRENE RBEIRO NERES	433	65,5	1	Professor de Ed. Básica I	CLEONICE FELIX DE OLIVEIRA FRANZOTTE	2817	12
14	Professor de Língua Estrangeira Inglês	CLAYTON DA SILVA CARVALHO	133	17,5	1	Professor de Ed. Básica I	CLEONICE MARIA SOBRINHO DUTRA	1397	0
9	Professor de Educação Básica II Matemática	CLAYTON FERNANDO DE OLIVEIRA	3215	0	5	Professor de Educação Básica II Educação Física	CLEONICE ROCHA	5472	14
9	Professor de Educação Básica II Matemática	CLAYTON NEVES PINTO	1458	16,5	1	Professor de Ed. Básica I	CLEUZA LUZIA DA SILVA	4609	22
11	Professor de Ed. Básica I	CLAYTON RAFAEL SOARES	3148	18	6	Professor de Educação Básica II Física	CLOVIS CORRÊA JÚNIOR	4438	25,5
1	Professor de Educação Básica II Biologia	CLAYTON RAFAEL SOARES	3160	18	1	Professor de Ed. Básica I	CREUSIANE JOSE DA SILVA	2031	0
3	Professor de Educação Básica II Ciências	CLAYTON RAFAEL SOARES	3162	18	1	Professor de Ed. Básica I	CRISLAN DE SOUSA MOURA	4192	46,5
4	Professor de Educação Básica II Geografia	CLAYTON RAFAEL SOARES	3169	18	1	Professor de Ed. Básica I	CRISNANDA STEFANI GONÇALVES RAMOS	5254	26
7	Professor de Educação Básica II Química	CLAYTON RAFAEL SOARES	3123	18	1	Professor de Ed. Básica I	CRISTIANA ALVES DOS SANTOS	1119	10
14	Professor de Língua Estrangeira Inglês	CLEBER DA SILVEIRA LIMA	3415	4	1	Professor de Ed. Básica I	CRISTIANA DE OLIVEIRA FERREIRA	1939	18,5
7	Professor de Educação Básica II Geografia	CLEBER FARIAS DA SILVA	346	0	1	Professor de Ed. Básica I	CRISTIANA DOS SANTOS FERNANDES DE ARAUJO	1953	6
1	Professor de Ed. Básica I	CLECILENE DOS SANTOS SOARES	3915	24	1	Professor de Ed. Básica I	CRISTIANE APARECIDA DE OLIVEIRA CAMARGO SANTIAGO	166	0
2	Professor de Educação Básica II Arte	CLECILENE DOS SANTOS SOARES	4023	9	3	Professor de Educação Básica II Biologia	CRISTIANE APARECIDA DE OLIVEIRA NEVES DOS SANTOS	4366	65
1	Professor de Ed. Básica I	CLEIDE ACELINA DOS ANJOS	4704	60	4	Professor de Educação Básica II Ciências	CRISTIANE APARECIDA DE OLIVEIRA NEVES DOS SANTOS	4373	65
1	Professor de Ed. Básica I	CLEIDE APARECIDA LEMES DAMASCENO	5546	17,5	9	Professor de Educação Básica II Matemática	CRISTIANE APARECIDA DE OLIVEIRA NEVES DOS SANTOS	4377	74
10	Professor de Educação Básica II Português	CLEIDE BONETTO ROSA	3675	9	1	Professor de Ed. Básica I	CRISTIANE ARAUJO DE LIMA NASCIMENTO SILVA	688	4,5



EDUCAÇÃO

4	Professor de Educação Básica II Ciências	CRISTIANE CAGNANI LIMA	2439	5
5	Professor de Educação Básica II Educação Física	CRISTIANE CHAVES CARNEIRO	437	36
1	Professor de Ed. Básica I	CRISTIANE CINTIA GABARRON	2387	35,5
1	Professor de Ed. Básica I	CRISTIANE COSTA DA SILVA	5505	60
1	Professor de Ed. Básica I	CRISTIANE DANTAS SANTOS	824	0
10	Professor de Ed. Básica I	CRISTIANE DE ARAÚJO VICENTE	4328	64
1	Professor de Educação Básica II Português	CRISTIANE DE ARAÚJO VICENTE	4316	64
1	Professor de Ed. Básica I	CRISTIANE FELIX PEREIRA	895	0
1	Professor de Ed. Básica I	CRISTIANE FERNANDA DIONISIO DE OLIVEIRA	804	10
1	Professor de Ed. Básica I	CRISTIANE FERREIRA GUTIERREZ	1314	5
9	Professor de Educação Básica II Matemática	CRISTIANE FERREIRA GUTIERREZ	1326	5
9	Professor de Educação Básica II Matemática	CRISTIANE GARCIA	3822	0
1	Professor de Ed. Básica I	CRISTIANE GOMES	3783	7
10	Professor de Ed. Básica I	CRISTIANE MARIA DE OLIVEIRA	1749	43,5
1	Professor de Educação Básica II Português	CRISTIANE MARIA DE OLIVEIRA	1742	40
1	Professor de Ed. Básica I	CRISTIANE MARINELLI DE CARVALHO	1095	64,5
5	Professor de Educação Básica II Educação Física	CRISTIANE NASCIMENTO DA SILVA	1597	4
3	Professor de Educação Básica II Biologia	CRISTIANE PIRES DE SOUZA	5272	69
4	Professor de Educação Básica II Ciências	CRISTIANE PIRES DE SOUZA	5278	69
1	Professor de Ed. Básica I	CRISTIANE REGINA MENDES FERREIRA	4945	0
1	Professor de Ed. Básica I	CRISTIANE REGINA PEREIRA	3210	10
1	Professor de Ed. Básica I	CRISTIANE RUFINO DE ARAÚJO	468	0
1	Professor de Ed. Básica I	CRISTIANE SOUZA DOS SANTOS	4930	0
1	Professor de Ed. Básica I	CRISTIANI FERREIRA DE MELO PEREIRA	3137	10
8	Professor de Educação Básica II História	CRISTIANO GEHRKE	487	32
8	Professor de Educação Básica II História	CRISTIANO SANTOS CARMO	2355	0
1	Professor de Ed. Básica I	CRISTINA ALVES DE OLIVEIRA	2262	45
1	Professor de Ed. Básica I	CRISTINA ALVES GONÇALVES	3309	0
1	Professor de Ed. Básica I	CRISTINA APARECIDA DUARTE	4748	17
4	Professor de Educação Básica II Biologia	CRISTINA APARICIO	3616	14
3	Professor de Educação Básica II Ciências	CRISTINA APARICIO	3578	14
1	Professor de Ed. Básica I	CRISTINA CARRERITO	892	72
1	Professor de Ed. Básica I	CRISTINA DA SILVA QUEIROZ MARQUES	242	0

1	Professor de Ed. Básica I	CRISTINA DE CASSIA PESSOA MONTESELI FELICIANO	2452	9
4	Professor de Educação Básica II Biologia	CRISTINA ELISABETE LOURENÇO	3495	65,5
3	Professor de Educação Básica II Ciências	CRISTINA ELISABETE LOURENÇO	3452	65,5
11	Professor de Educação Básica II Química	CRISTINA ERI MIURA FURLANETO	585	5
1	Professor de Ed. Básica I	CRISTINA FERNANDES DE OLIVEIRA	1643	9,5
5	Professor de Ed. Básica I	CRISTINA GÓES DE QUERIOZ	2866	50,5
1	Professor de Educação Básica II Educação Física	CRISTINA GÓES DE QUERIOZ	2861	69
1	Professor de Ed. Básica I	CRISTINA KEIKO MINAZAKI	2929	17
2	Professor de Educação Básica II Arte	CRISTINA VITAL PONTES	4314	0
2	Professor de Educação Básica II Arte	CYNTHIA DAVID RUY	145	0
1	Professor de Ed. Básica I	DAIANA APARECIDA GONÇALVES DE SOUZA	4729	15
10	Professor de Educação Básica II Português	DAIANA DUTRA DE OLIVEIRA	2945	0
1	Professor de Ed. Básica I	DAIANA FLORÊNCIO PEDROSO	497	4,5
5	Professor de Educação Básica II Educação Física	DAIANA HELENA PICCOLO	2491	26,5
1	Professor de Ed. Básica I	DAIANA OLIVEIRA DA SILVA	2744	38,5
1	Professor de Ed. Básica I	DAIANE APARECIDA DA SILVA	2320	10
1	Professor de Ed. Básica I	DAIANE APARECIDA LIMA	5258	31
1	Professor de Ed. Básica I	DAIANE APARECIDA SIQUEIRA DE SANTANA	3156	0
1	Professor de Ed. Básica I	DAIANE COUTO DA SILVA	3421	0
1	Professor de Ed. Básica I	DAIANE CRISTINA DA SILVA REIS	1294	0
10	Professor de Educação Básica II Português	DAIANE CRISTINA PEREIRA	2490	26
1	Professor de Ed. Básica I	DAIANE DE MOURA ARAUJO	2310	6
10	Professor de Educação Básica II Português	DAIANE DE SIQUEIRA OLIVEIRA	204	2
1	Professor de Ed. Básica I	DAIANE FERNANDA DA SILVA MARTINS	4277	28
1	Professor de Ed. Básica I	DAIANE FERNANDA MAGALHAES SIMAO	2731	52,5
4	Professor de Educação Básica II Ciências	DAIANE HANSEN	2534	55,5
1	Professor de Ed. Básica I	DAIANE MANGUEIRA BRITO	384	0
1	Professor de Ed. Básica I	DAIANE MARIA DA SILVA CASTRO	3764	21
1	Professor de Ed. Básica I	DAIANE SILVA COLARES	2081	0
1	Professor de Ed. Básica I	DAIANA CRISTINA DE ANDRADE LISBOA	958	0
5	Professor de Educação Básica II Educação Física	DAISY CRISTIANE DE QUEIROZ	741	70
10	Professor de Educação Básica II Português	DALILA DA SILVA PEREIRA	4015	51,5
1	Professor de Ed. Básica I	DALVA SILVA CRESPIM	1980	0



EDUCAÇÃO

1	Professor de Ed. Básica I	DAMARIS ADRIELY DE OLIVEIRA MINA	153	0	8	Professor de Educação Básica II História	DANIELA DA CRUZ DE SOUZA	2715	14
1	Professor de Ed. Básica I	DAMARIS ANSELMO DA COSTA RODRIGUES	2893	18	1	Professor de Ed. Básica I	DANIELA DE CASSIA DA SILVA	1178	5
1	Professor de Ed. Básica I	DAMARIS PEREIRA ALVES	2458	0	1	Professor de Ed. Básica I	DANIELA DE MOURA LOURENCO	2829	34
1	Professor de Ed. Básica I	DAMIANA MARIA BEZERRA DA SILVA	2630	62	1	Professor de Ed. Básica I	DANIELA DE SANTANA MARTINS	2274	0
5	Professor de Educação Básica II Educação Física	DAMIÃO DE JESUS RIBEIRO	2454	26,5	2	Professor de Educação Básica II Arte	DANIELA FERNANDA CESAR DOS SANTOS	1961	0
9	Professor de Educação Básica II Matemática	DAMIÃO FERREIRA	1601	0	1	Professor de Ed. Básica I	DANIELA GIMENES DUARTE	4107	5
1	Professor de Ed. Básica I	DAMIRIS SANTOS SILVA VIEIRA	1405	0	1	Professor de Ed. Básica I	DANIELA GRISOTTO LOPES	1023	0
1	Professor de Ed. Básica I	DANEILLE MENDES BARROSS	981	60	1	Professor de Ed. Básica I	DANIELA INÁCIO DA ROSA	923	31
11	Professor de Educação Básica II Química	DANIEL DA PAZ	1492	60	1	Professor de Ed. Básica I	DANIELA KEIKO DURBANO	5231	0
1	Professor de Ed. Básica I	DANIEL HENRIQUE DE OLIVEIRA SILVA	2349	44,5	1	Professor de Ed. Básica I	DANIELA LIMA E SILVA	2459	69,5
10	Professor de Educação Básica II Português	DANIEL HONORATO DOS ANJOS	541	0	1	Professor de Ed. Básica I	DANIELA LOPES AGUIAR RIBEIRO	3401	11
1	Professor de Ed. Básica I	DANIEL MATEUS SANTOS	3932	42,5	1	Professor de Ed. Básica I	DANIELA LOPES BENFICA	5375	0
10	Professor de Educação Básica II Português	DANIEL PONTES PEREIRA VAJANI	1147	0	1	Professor de Ed. Básica I	DANIELA LOPES DA SILVA	4703	0
5	Professor de Educação Básica II Educação Física	DANIEL RIBEIRO DE LIMA	5007	4	1	Professor de Ed. Básica I	DANIELA LOPES VILLELA MARTIN	327	63
9	Professor de Educação Básica II Matemática	DANIEL WILLY GRASEL	1820	9	1	Professor de Ed. Básica I	DANIELA LURDES DE OLIVEIRA STOCCO	1568	35,5
10	Professor de Educação Básica II Português	DANIELA ALVES DE MORAIS	1411	0	2	Professor de Educação Básica II Arte	DANIELA LURDES DE OLIVEIRA STOCCO	1569	35,5
5	Professor de Educação Básica II Educação Física	DANIELA AMARAL TOTI	142	55	1	Professor de Ed. Básica I	DANIELA NASCIUTTI GONTIJO DOS SANTOS	2728	64
14	Professor de Língua Estrangeira Inglês	DANIELA ANTONIO	3663	17,5	10	Professor de Educação Básica II Português	DANIELA NASCIUTTI GONTIJO DOS SANTOS	2733	64
10	Professor de Educação Básica II Português	DANIELA ANTÔNIO	3647	22,5	2	Professor de Educação Básica II Arte	DANIELA PASINI	1383	9
1	Professor de Ed. Básica I	DANIELA APARECIDA BATISTA DE ALVARENGA	3214	0	1	Professor de Ed. Básica I	DANIELA REGINA MOREIRA	5083	2
1	Professor de Ed. Básica I	DANIELA APARECIDA DA SILVA	858	17	10	Professor de Educação Básica II Português	DANIELA ROBERTA DO CARMO BARBOSA	176	5
1	Professor de Ed. Básica I	DANIELA BRITTO FREITAS CARRIEL	2505	57,5	14	Professor de Língua Estrangeira Inglês	DANIELA ROBERTA DO CARMO BARBOSA	181	5
7	Professor de Educação Básica II Geografia	DANIELA BRITTO FREITAS CARRIEL	2509	57,5	1	Professor de Ed. Básica I	DANIELA SANTOS DA SILVA	5217	2
8	Professor de Educação Básica II História	DANIELA BRITTO FREITAS CARRIEL	2510	57,5	1	Professor de Ed. Básica I	DANIELA SILVA DA FONSECA DE SOUZA	4412	6
1	Professor de Ed. Básica I	DANIELA CASTANHEIRA CREMA	2742	43	1	Professor de Ed. Básica I	DANIELA SOARES MARTINS	4158	20
14	Professor de Língua Estrangeira Inglês	DANIELA CASTANHEIRA CREMA	2888	43	1	Professor de Ed. Básica I	DANIELA SOARES RIBEIRO	2322	0
4	Professor de Educação Básica II Ciências	DANIELA CERATTI	788	5	1	Professor de Ed. Básica I	DANIELA VIOLATO LOPES	706	12
1	Professor de Ed. Básica I	DANIELA CRISTINA AUGUSTO BORGES	3131	44,5	8	Professor de Educação Básica II História	DANIELE ALMEIDA ARAÚJO	2476	0
1	Professor de Ed. Básica I	DANIELA CRISTINA DA SILVA LUCENA BORGES SANTOS	3652	31	1	Professor de Ed. Básica I	DANIELE ALVES DE SOUZA GONÇALVES	1598	5
1	Professor de Ed. Básica I	DANIELA CRISTINA FERRARI	2806	72	1	Professor de Ed. Básica I	DANIELE APARECIDA DOS SANTOS	5532	43
1	Professor de Ed. Básica I	DANIELA CRISTINA IANSEN GALVÃO	3576	43,5	1	Professor de Ed. Básica I	DANIELE BUSATO DE MORAES	4749	2
					1	Professor de Ed. Básica I	DANIELE CAROLINE GOMES	2408	16
					1	Professor de Ed. Básica I	DANIELE FELIX GALDINO DA SILVA	1109	0
					5	Professor de Educação Básica II Educação Física	DANIELE HESPANHOLLETTI	786	4
					4	Professor de Ed. Básica I	DANIELE MARIA DE MORAIS	4762	45,5
					3	Professor de Educação Básica II Biologia	DANIELE MARIA DE MORAIS	4738	50,5



EDUCAÇÃO

1	Professor de Educação Básica II Ciências	DANIELE MARIA DE MORAIS	4734	51	1	Professor de Ed. Básica I	DAVI DOS REIS DUTRA	4622	0
1	Professor de Ed. Básica I	DANIELE RIBEIRO CAMPOS BRANDAO	1284	0	1	Professor de Ed. Básica I	DAVI EDUARDO DE ARMAS	379	10
2	Professor de Educação Básica II Arte	DANIELE SENARIO OLIVEIRA	1052	0	6	Professor de Educação Básica II Física	DAVID ÉVERTON UREL	1604	24
5	Professor de Educação Básica II Educação Física	DANIELE STEFANIE JACINTO LEAL	246	0	8	Professor de Educação Básica II História	DAVID MOLERO	4055	4
1	Professor de Ed. Básica I	DANIELLA BISPO DE OLIVEIRA	116	4	8	Professor de Educação Básica II História	DAVID NEVES DE SOUZA	3064	0
1	Professor de Ed. Básica I	DANIELLA COSTA CIPRIANI	1616	0	1	Professor de Ed. Básica I	DAVYLA TELES DE JESUS	4811	44
1	Professor de Ed. Básica I	DANIELLA VIEIRA OLIVEIRA	1424	0	10	Professor de Educação Básica II Português	DAYANA DA SILVA VICENTE	532	0
1	Professor de Ed. Básica I	DANIELLE CRISTIANE RIBEIRO GONÇALVES	295	0	7	Professor de Educação Básica II Geografia	DAYANA DO NASCIMENTO TAVARES	4427	70
1	Professor de Ed. Básica I	DANIELLE CRISTINA DE SOUZA LIMA AZEVEDO	4408	0	1	Professor de Ed. Básica I	DAYANA HATSUE ADACHI LOURENCO	3862	0
5	Professor de Educação Básica II Educação Física	DANIELLE DE PROENÇA SOARES	2213	48,5	1	Professor de Ed. Básica I	DAYANE BA NORBOSA FERREIRA	2440	0
1	Professor de Ed. Básica I	DANIELLE SOUZA BARRETO OLIVEIRA	1134	5	1	Professor de Ed. Básica I	DAYANE DA SILVA SAVI MARQUES	5139	42,5
5	Professor de Educação Básica II Educação Física	DANIELLY DAIANY DA SILVA	2175	9,5	9	Professor de Educação Básica II Matemática	DAYANE FELICIANO DA SILVA	727	0
1	Professor de Ed. Básica I	DANIELS ANTÔNIO	3581	22,5	5	Professor de Educação Básica II Educação Física	DAYANE NUNES DE SENA	2608	4
10	Professor de Educação Básica II Português	DANILO ALVES DE SOUZA	1922	22	1	Professor de Ed. Básica I	DAYANE PINHEIRO	627	5
1	Professor de Ed. Básica I	DANILO COSTA PEREIRA	5263	5	1	Professor de Ed. Básica I	DAYANE SANTOS GOMES	3382	4
9	Professor de Educação Básica II Física	DANILO COSTA PEREIRA	5297	9	1	Professor de Ed. Básica I	DAYANE SOUZA SORREANO DE ALMEIDA	3819	27,5
6	Professor de Educação Básica II Matemática	DANILO COSTA PEREIRA	5284	5	2	Professor de Educação Básica II Arte	DAYANE SOUZA SORREANO DE ALMEIDA	3877	33,5
1	Professor de Ed. Básica I	DANILO FERREIRA DE LIMA	304	39,5	1	Professor de Ed. Básica I	DAYANE VANESSA DOS SANTOS OLIVEIRA	4970	30,5
2	Professor de Educação Básica II Arte	DANILO FERREIRA DE LIMA	323	39,5	1	Professor de Ed. Básica I	DAYANNE FERREIRA DA SILVA	1896	16,5
14	Professor de Língua Estrangeira Inglês	DANILO GIULICE	2304	4	2	Professor de Educação Básica II Arte	DAYSE ARGENTO	5454	22
5	Professor de Educação Básica II Educação Física	DANILO PEREIRA DOS SANTOS	3828	0	2	Professor de Educação Básica II Arte	DAYSE LEIKO SAWABE BALDO	2639	62
1	Professor de Ed. Básica I	DANILO ROBERTO DE MENDONÇA	455	5	1	Professor de Ed. Básica I	DÉBORA ALCÂNTARA RIBAS	1998	0
5	Professor de Ed. Básica I	DANILO SOUSA DA SILVA	5141	4	10	Professor de Educação Básica II Português	DÉBORA AMÁBILE ALVES SALOMÉ	4056	0
1	Professor de Educação Básica II Educação Física	DANILO SOUSA DA SILVA	5118	4	1	Professor de Ed. Básica I	DÉBORA APARECIDA MOREIRA SARTORI	673	0
7	Professor de Educação Básica II Geografia	DANILO TADEU DOS SANTOS	834	0	1	Professor de Ed. Básica I	DEBORA BARBOSA DA SILVA	1994	6
1	Professor de Ed. Básica I	DANILO VIANNA CHALEAUX	3809	0	7	Professor de Educação Básica II Geografia	DEBORA BERNARDINO MAGALHAES	1489	9
7	Professor de Educação Básica II Geografia	DANTON LEONEL DE CAMARGO BINI	5364	28	1	Professor de Ed. Básica I	DÉBORA CORRÊA DE SIQUEIRA	4326	49
1	Professor de Ed. Básica I	DANÚBIA DE SANTANA DOS SANTOS	5177	51,5	1	Professor de Ed. Básica I	DÉBORA CRISTIANE MARCELINO CASTRO DA ROSA	2388	2
1	Professor de Ed. Básica I	DANYLLO ELCIO ROCHA LEITE	641	72	1	Professor de Ed. Básica I	DÉBORA CRISTINA GOMES LIMA	2111	0
8	Professor de Educação Básica II História	DAPHINY LISBOA DE SANTANA	5352	0	1	Professor de Ed. Básica I	DÉBORA CRISTINA PAZA SPADARO	4733	0
9	Professor de Educação Básica II Matemática	DARIO SILVA NASCIMENTO	2885	24,5	1	Professor de Ed. Básica I	DÉBORA DE CASTRO SANTANA	1000	2
1	Professor de Ed. Básica I	DARKLENE ARAÚJO CANDIDO	3327	0	1	Professor de Ed. Básica I	DEBORA MARIA ALEXANDRE ANJOS	5538	22
9	Professor de Educação Básica II Matemática	DARLENE FRANCO	5116	0	1	Professor de Ed. Básica I	DEBORA REGINA ALVES	3144	70
					1	Professor de Ed. Básica I	DÉBORA RIBEIRO DE QUEIROZ	4345	0
					1	Professor de Ed. Básica I	DÉBORA SILVA PINTO	4679	0



EDUCAÇÃO

2	Professor de Educação Básica II Arte	DÉBORA SOFIA MACHADO DA CRUZ	1439	31	7	Professor de Educação Básica II Geografia	DEYSE CRISTINA BRITO FABRÍCIO	1553	22,5
2	Professor de Educação Básica II Arte	DEBORAH CÁSSIA DELOLLO	3733	27,5	1	Professor de Ed. Básica I	DEYSE FERNANDES DA SILVA	489	0
1	Professor de Ed. Básica I	DEBORAH RAMOS DA SILVA	865	20	1	Professor de Ed. Básica I	DHISSICA MENEZES DOS SANTOS	1664	0
1	Professor de Ed. Básica I	DEBORAH RAQUEL APARECIDA PALLIA MARTINS UONO	4935	10	1	Professor de Ed. Básica I	DIANA CONSTANTINA DE OLIVEIRA	4460	0
1	Professor de Ed. Básica I	DEIANE DA CONCEIÇÃO DE MACEDO	4081	0	1	Professor de Ed. Básica I	DIANA CRISTINA BARSOTTI	2944	20
9	Professor de Educação Básica II Matemática	DEIKY LORHAN MEIRA SANTOS MONTEIRO	438	29	1	Professor de Ed. Básica I	DIANA MENDES BORTIGNONI BORGES	3333	36,5
1	Professor de Ed. Básica I	DEISE ALMEIDA DA SILVA	3021	0	5	Professor de Educação Básica II Educação Física	DIANA RAMOS DE SOUZA	2804	0
1	Professor de Ed. Básica I	DEISE CORREIA DOS SANTOS	2773	0	7	Professor de Educação Básica II Geografia	DIÂNICE ORIANE DA SILVA	2164	95
1	Professor de Ed. Básica I	DEISE RAMOS DE OLIVEIRA GONZAGA	1309	0	1	Professor de Ed. Básica I	DIANY JACQUELINE VIEIRA MACEDO	4099	54
5	Professor de Educação Básica II Educação Física	DEIVID SOUZA RODRIGUES	1356	2	2	Professor de Educação Básica II Arte	DIARLLE JOSE DA SILVA REIS	4430	9,5
5	Professor de Educação Básica II Educação Física	DEIZE SANTOS	3233	55	11	Professor de Educação Básica II Química	DIEGO BATISTA FELIX	1079	61
1	Professor de Ed. Básica I	DELMIRO ROBERTO DE SOUSA	507	2	5	Professor de Educação Básica II Educação Física	DIEGO DA SILVA BAIA	1042	0
1	Professor de Ed. Básica I	DEMMIS TELES MENEZES	4195	1	2	Professor de Educação Básica II Arte	DIEGO LOPES MENDES	4321	3,5
9	Professor de Educação Básica II Matemática	DENIS AUGUSTO DA SILVA	5398	0	7	Professor de Educação Básica II Geografia	DIEGO SANTOS DE SANTANA	1479	0
1	Professor de Ed. Básica I	DENISE BARROS FRANCO RUBO RAMOS	3178	62	7	Professor de Educação Básica II Geografia	DIEGO SULLIVAN DE JESUS ALVES	1062	39,5
1	Professor de Ed. Básica I	DENISE DA SILVA BARBOSA	3007	0	1	Professor de Ed. Básica I	DIENI MARIANO VELOSO	5421	60
1	Professor de Ed. Básica I	DENISE DA SILVA COSTA	694	0	5	Professor de Educação Básica II Educação Física	DIMITRI WUO PEREIRA	919	89
5	Professor de Educação Básica II Educação Física	DENISE DE ARAÚJO	3853	0	9	Professor de Educação Básica II História	DINAIRAN DJANIRA DE ARAUJO	4517	11,5
1	Professor de Ed. Básica I	DENISE DOMINGOS LOMBARDI	637	0	8	Professor de Educação Básica II Matemática	DINAIRAN DJANIRA DE ARAUJO	4496	11,5
1	Professor de Ed. Básica I	DENISE DOS SANTOS DA SILVA SOUZA	1371	12,5	7	Professor de Educação Básica II Geografia	DINALVA FERREIRA DOS SANTOS	2590	0
1	Professor de Ed. Básica I	DENISE GUTIERRES CREPE	1069	28,5	8	Professor de Educação Básica II História	DINALVA FERREIRA DOS SANTOS	2592	0
1	Professor de Ed. Básica I	DENISE LOPES DA SILVA	1034	43	1	Professor de Ed. Básica I	DINEIDE CRISTINA ALVES DOS SANTOS	3267	7,5
10	Professor de Educação Básica II Português	DENISE MARA CARDOSO DE LIMA	1392	0	8	Professor de Educação Básica II História	DIÓGENES APOEMA TAVARES DE OLIVEIRA	2295	5
14	Professor de Língua Estrangeira Inglês	DENISE MARA CARDOSO DE LIMA	1394	4	5	Professor de Educação Básica II Educação Física	DIOGO H. DE SOUZA	175	4
1	Professor de Ed. Básica I	DENISE MASETTI DE ALMEIDA GIACOIA	1187	0	5	Professor de Educação Básica II Educação Física	DIOGO VIEIRA SARAIVA	3886	2,5
1	Professor de Ed. Básica I	DENISE MATTOS PADRÃO DE OLIVEIRA	5358	72	8	Professor de Educação Básica II História	DIOLENE DE OLIVEIRA DIAS	1556	0
4	Professor de Educação Básica II Ciências	DENISE TAFFARELLO	4511	45	2	Professor de Educação Básica II Arte	DIONE DE OLIVEIRA ROZADAS	4100	18,5
9	Professor de Educação Básica II Matemática	DENZIO BATISTA DE LIMA	1464	0	1	Professor de Ed. Básica I	DIRCE DA SILVA	3594	0
8	Professor de Educação Básica II História	DENNIS RODRIGO FARIAS AGRA	3865	0	1	Professor de Ed. Básica I	DIRCE DE OLIVEIRA GARCIA	1466	0
1	Professor de Ed. Básica I	DERCIA LIMA BORGES DE MORAES	3422	32,5	1	Professor de Ed. Básica I	DIRLENE RODRIGUES DA SILVA	1519	34,5
1	Professor de Ed. Básica I	DERLI GENARI MUCSI	3715	0	2	Professor de Educação Básica II Arte	DJAMY EMILY DOS SANTOS PAULO	4116	23,5
10	Professor de Educação Básica II Português	DEUZIANE ALMEIDA TINOCO	5026	63,5					
5	Professor de Educação Básica II Educação Física	DEVANIL PEDRO DE FARIA JUNIOR	164	0					



EDUCAÇÃO

14	Professor de Língua Estrangeira Inglês	DOMÊNICA DE JESUS	5411	0
8	Professor de Educação Básica II História	DOMINIQUE MON-GE RODRIGUES DE SOUZA	1912	44
10	Professor de Educação Básica II Português	DONIZETTE APARECIDO DE JESUS	2725	0
2	Professor de Ed. Básica I	DORCAS SOARES MALTA DE FREITAS	4963	53,5
1	Professor de Educação Básica II Arte	DORCAS SOARES MALTA DE FREITAS	4919	57,5
2	Professor de Educação Básica II Arte	DOROTI FERREIRA MARTZ	4089	4
5	Professor de Educação Básica II Educação Física	DOUGLAS APARECIDO FELIPE	3900	5
2	Professor de Ed. Básica I	DOUGLAS AUGUSTO RODRIGUES SARDINHA	4221	50,5
10	Professor de Educação Básica II Arte	DOUGLAS AUGUSTO RODRIGUES SARDINHA	4209	45
1	Professor de Educação Básica II Português	DOUGLAS AUGUSTO RODRIGUES SARDINHA	4215	63
8	Professor de Educação Básica II História	DOUGLAS DE ARAÚJO ROCHA	4650	0
3	Professor de Educação Básica II Biologia	DOUGLAS IAFRATE CASTELHANO	3795	19
2	Professor de Educação Básica II Arte	DOUGLAS VENDRAMINI CARVALHO	4166	4
1	Professor de Ed. Básica I	DRIELLY ADREAN BATISTA	3896	89
10	Professor de Educação Básica II Português	DRIELLY ADREAN BATISTA	4873	89
1	Professor de Ed. Básica I	DULCINEIDE DE SOUSA MAGALHAES	738	0
7	Professor de Educação Básica II Geografia	ECIO APARECIDO RICCI	1316	65
5	Professor de Educação Básica II Educação Física	EDCARLOS OLIVEIRA LIMA	1785	5
5	Professor de Educação Básica II Educação Física	EDECHERTON CLOVES DOS SANTOS	1210	67
1	Professor de Ed. Básica I	EDELLYN APARECIDA SANTOS	417	0
1	Professor de Ed. Básica I	EDEMARA FÁTIMA MACENA PISSAIA	4400	66
1	Professor de Ed. Básica I	EDENILZA DOS SANTOS PEREIRA MORENO	2492	29
8	Professor de Educação Básica II História	ÉDER NUNES SOUZA	5054	0
12	Professor de Língua Estrangeira Espanhol	ÉDER REYNALDO OLIVARES	1775	65
1	Professor de Ed. Básica I	EDIANE PINHEIRO OLIVEIRA XAVIER	5202	34,5
1	Professor de Ed. Básica I	EDICLÉIA ROSA RIBEIRO DA CRUZ	3882	7
1	Professor de Ed. Básica I	EDIELSON SOARES SILVA	253	0
1	Professor de Ed. Básica I	EDILAINE BAFIM	1161	7
11	Professor de Educação Básica II Química	EDILENE DE SOUZA CUNHA	2445	72
1	Professor de Ed. Básica I	EDILEUSA NOBRE DOS SANTOS NEVES	4188	70
1	Professor de Ed. Básica I	EDILEUSA SEVERINO DE AQUINO	1895	18

1	Professor de Ed. Básica I	EDILEUZA CORREIA LAURENTINO DE SOUZA	484	0
1	Professor de Ed. Básica I	EDIMILSO BELLUZZO	1182	11
4	Professor de Educação Básica II Ciências	EDINALDO ANTONIO MILAN	2141	69
9	Professor de Educação Básica II Matemática	EDINALDO ANTONIO MILAN	2142	69
2	Professor de Educação Básica II Arte	EDINEIA GOMES DE MORAIS	3293	5
5	Professor de Ed. Básica I	ÉDIPPO CASSIO DA SILVA	4856	41,5
2	Professor de Educação Básica II Arte	ÉDIPPO CASSIO DA SILVA	4850	41,5
1	Professor de Educação Básica II Educação Física	ÉDIPPO CASSIO DA SILVA	4839	41,5
9	Professor de Educação Básica II Matemática	EDISON LUÍS FALABELLA	4880	0
5	Professor de Ed. Básica I	EDITE DE LURDES CARVALHO	1412	69
1	Professor de Educação Básica II Educação Física	EDITE DE LURDES CARVALHO	1367	69
1	Professor de Ed. Básica I	EDITE RODRIGUES OLIVEIRA LEAL	3197	5
1	Professor de Ed. Básica I	EDIVALDO APARECIDO MARCELINO	3135	9
5	Professor de Educação Básica II Educação Física	EDIVALDO DUTRA SOARES	5508	15
2	Professor de Ed. Básica I	EDIVANEIDE DE ALMEIDA SANTOS	2101	9
1	Professor de Educação Básica II Arte	EDIVANEIDE DE ALMEIDA SANTOS	1385	9
1	Professor de Ed. Básica I	EDJANE CERQUEIRA DOS SANTOS	4624	59,5
1	Professor de Ed. Básica I	EDLENE DA SILVA DIAS	5023	6
1	Professor de Ed. Básica I	EDMARA REGINA DE MORAES	2840	40
14	Professor de Língua Estrangeira Inglês	EDMILSON DE SOUZA SANTOS	1757	74
1	Professor de Ed. Básica I	EDNA BARBOSA DOS SANTOS	1893	31
1	Professor de Ed. Básica I	EDNA BARROS DE ARAÚJO SILVA	3313	12
1	Professor de Ed. Básica I	EDNA BINATI DAINEZE	235	35
1	Professor de Ed. Básica I	EDNA BRASILINA DE ANDRADE RIBEIRO	4955	10
1	Professor de Ed. Básica I	EDNA CASARIM NUNES	630	4
1	Professor de Ed. Básica I	EDNA CASSIANO DA SILVA BISPO	5542	9
5	Professor de Educação Básica II Educação Física	EDNA CRISTINA DO NASCIMENTO CONDEMARIN	5260	24
1	Professor de Ed. Básica I	EDNA DE FATIMA GREGIO DOS REIS	889	15,5
9	Professor de Educação Básica II Matemática	EDNA DE FATIMA GREGIO DOS REIS	953	13,5
1	Professor de Ed. Básica I	EDNA DE JESUS BATISTA DOS SANTOS	2813	38
4	Professor de Educação Básica II Ciências	EDNA FERREIRA DA SILVA PATAKI	5280	59
1	Professor de Ed. Básica I	EDNA HELENA GONÇALVES DE PONTES	2980	0
1	Professor de Ed. Básica I	EDNA LUZIA TODARO DE SOUZA	5305	22
1	Professor de Ed. Básica I	EDNA MARIANO DE MELO CARIAS	564	31,5
1	Professor de Ed. Básica I	EDNA SIRQUEIRA SABINO	156	0



EDUCAÇÃO

1	Professor de Ed. Básica I	EDNA SOUZA EVANGELISTA YONAMINE	4187	21,5	3	Professor de Educação Básica II Biologia	ELAINE CRISTINA CREPALDI	3851	4
1	Professor de Ed. Básica I	EDNAY LOPES DE JESUS SANTOS	2528	5	8	Professor de Educação Básica II Geografia	ELAINE CRISTINA DA SILVA GASPARETI	2267	44,5
5	Professor de Educação Básica II Educação Física	EDNEI LIMA DE OLIVEIRA	1584	69	7	Professor de Educação Básica II História	ELAINE CRISTINA DA SILVA GASPARETI	2264	44
1	Professor de Ed. Básica I	EDNÉIA LORENZETO DAL BELLO	686	43	1	Professor de Ed. Básica I	ELAINE CRISTINA FERREIRA DE MELES	385	0
7	Professor de Educação Básica II Geografia	EDSON ANTONIO MENGATTO JUNIOR	1665	38,5	1	Professor de Ed. Básica I	ELAINE CRISTINA GARBUIO	1802	64
5	Professor de Educação Básica II Educação Física	EDSON JOSE VICENTE	517	0	10	Professor de Educação Básica II Português	ELAINE CRISTINA GARBUIO	1805	74
1	Professor de Educação Básica II Ciências	EDSON JUNIOR FERREIRA STEFANI	2550	88	1	Professor de Ed. Básica I	ELAINE CRISTINA GARCIA	1585	2
4	Professor de Ed. Básica I	EDSON JUNIOR FERREIRA STEFANI	2543	64	1	Professor de Ed. Básica I	ELAINE CRISTINA GARIBALDI VARGAS	3117	42
10	Professor de Educação Básica II Português	EDSON NACIMENTO DE CARVALHO	1551	70	2	Professor de Ed. Básica I	ELAINE CRISTINA MARAIA CARMELO	2127	19
9	Professor de Educação Básica II Matemática	EDSON PEREIRA DA SILVA	5170	26,5	1	Professor de Educação Básica II Arte	ELAINE CRISTINA MARAIA CARMELO	2119	19
1	Professor de Ed. Básica I	EDSON ROSSETTI ALVES	1498	62	11	Professor de Educação Básica II Química	ELAINE CRISTINA MARQUES ESPER	1997	89
4	Professor de Educação Básica II Ciências	EDSON SIMÕES DE SOUZA JUNIOR	5341	14,5	1	Professor de Ed. Básica I	ELAINE CRISTINA MARQUES TEIXEIRA	1627	0
5	Professor de Educação Básica II Educação Física	EDSON TEIXEIRA LIMA JUNIOR	3812	14,5	1	Professor de Ed. Básica I	ELAINE CRISTINA OLIVEIRA	3358	0
9	Professor de Educação Básica II Matemática	EDUARDO ANAXÁGORAS EDU	2301	4	1	Professor de Ed. Básica I	ELAINE CRISTINA ORTIZ DE CAMARGO CANALE	864	5
1	Professor de Ed. Básica I	EDUARDO BRANDÃO DA SILVA	4769	65	4	Professor de Educação Básica II Ciências	ELAINE CRISTINA PICHILIANI	634	0
5	Professor de Educação Básica II Educação Física	EDUARDO FERNANDES DE MATTOS	4266	2	1	Professor de Ed. Básica I	ELAINE CRISTINA POTENTE	4202	0
9	Professor de Educação Básica II Matemática	EDUARDO GOMES PEREIRA	3343	0	1	Professor de Ed. Básica I	ELAINE DE LOURDES FONSECA	3127	42
5	Professor de Educação Básica II Educação Física	EDUARDO MESSIAS RODRIGUES NASCIMENTO	3234	0	1	Professor de Ed. Básica I	ELAINE DOS SANTOS	3847	29
10	Professor de Educação Básica II Português	EDUARDO ROSSELLOVIANA	4253	0	1	Professor de Ed. Básica I	ELAINE FERREIRA DE FREITAS	1277	6
2	Professor de Educação Básica II Arte	EDVANA PAULLA PEREIRA DA SILVA	4333	31	1	Professor de Ed. Básica I	ELAINE FURTADO PEREIRA MUNIZ	2005	23
1	Professor de Ed. Básica I	EDVANDRO PEREIRA DO NASCIMENTO	740	72	7	Professor de Ed. Básica I	ELAINE GOMES SILVA SOARES	3188	28
7	Professor de Educação Básica II Geografia	EFREM DA SILVA	692	0	1	Professor de Educação Básica II Geografia	ELAINE GOMES SILVA SOARES	3185	28
2	Professor de Educação Básica II Arte	EGILSA FRANCISCA DA SILVA	2901	64	8	Professor de Educação Básica II História	ELAINE GOMES SILVA SOARES	3195	28
1	Professor de Ed. Básica I	EGLÊN DE OLIVEIRA BORGES DOS SANTOS	809	0	1	Professor de Ed. Básica I	ELAINE MARTIN FRIEDMANN	3395	10
1	Professor de Ed. Básica I	ELACI PASSOS GROSSI	3391	67	10	Professor de Educação Básica II Português	ELAINE OLIVEIRA DA SILVA BASTOS	1503	4,5
1	Professor de Ed. Básica I	ELAINE ALVES DOS SANTOS	3486	2	1	Professor de Ed. Básica I	ELAINE PEREIRA DA SILVA PIMENTA	653	0
1	Professor de Ed. Básica I	ELAINE APARECIDA DOS SANTOS	4002	22	1	Professor de Ed. Básica I	ELAINE PEREIRA OLIVEIRA	5442	65
10	Professor de Educação Básica II Português	ELAINE APARECIDA DOS SANTOS	4004	24	1	Professor de Ed. Básica I	ELAINE PONTES DE SOUSA	1346	5
1	Professor de Ed. Básica I	ELAINE APARECIDA VAZ	3748	15,5	1	Professor de Ed. Básica I	ELAINE PRESTES NOGUEIRA BARBOZA	219	5
1	Professor de Ed. Básica I	ELAINE BARROS SOUZA	1468	2	14	Professor de Língua Estrangeira Inglês	ELAINE PRISCILA DEOLINDO	2720	40,5
1	Professor de Ed. Básica I	ELAINE CRISTINA CARNEIRO DOS SANTOS	1081	0	1	Professor de Ed. Básica I	ELAINE REGINA CALIXTO DA SILVA	4720	48
					2	Professor de Educação Básica II Arte	ELAINE SILGUEIRO FRADE AGUIAR	825	9
					1	Professor de Ed. Básica I	ELAINE TEIXEIRA DA SILVA GARCIA	5004	10
					1	Professor de Ed. Básica I	ELANE PEREIRA DE SOUZA	3213	53,5



EDUCAÇÃO

7	Professor de Educação Básica II Geografia	ELANE SANTOS DA SILVA	3779	35,5
14	Professor de Língua Estrangeira Inglês	ELÂNIA BATISTA	1410	28,5
1	Professor de Ed. Básica I	ELDA FERNANDA SALLES FERREIRA SOARES	4837	0
8	Professor de Educação Básica II História	ELDA MARIA ALVES IAZZETTA	4369	60
3	Professor de Educação Básica II Biologia	ELDERSON MARIANO DE SOUZA VALOIS	5087	29,5
4	Professor de Educação Básica II Ciências	ELDERSON MARIANO DE SOUZA VALOIS	5103	29,5
8	Professor de Educação Básica II História	ELEN APARECIDA MACHADO DA SILVA	1360	9
10	Professor de Educação Básica II Português	ELEN CRISTINA RONDONO SILVA	237	0
1	Professor de Ed. Básica I	ELENA APARECIDA DE ASSUNÇÃO	3878	37
5	Professor de Educação Básica II Educação Física	ELENICE APARECIDA ROBERTO	4695	58
1	Professor de Ed. Básica I	ELENILDE DE SANTANA LIMA LINS	1735	70,5
9	Professor de Educação Básica II Matemática	ELENIR APARECIDA NUNES PEDRO DOS SANTOS	4887	64,5
2	Professor de Educação Básica II Arte	ELENIR DE FÁTIMA ROBERTO TURCHET	4822	35
1	Professor de Ed. Básica I	ELENITA MARIA DOS SANTOS	4447	36,5
1	Professor de Ed. Básica I	ELENITA PEREIRA DE SANTANA	2150	64
2	Professor de Educação Básica II Arte	ELENITA PEREIRA DE SANTANA	2230	64
1	Professor de Ed. Básica I	ELIANA APARECIDA DA ROCHA MACIEL	247	45
1	Professor de Ed. Básica I	ELIANA APARECIDA DE OLIVEIRA	1117	14
2	Professor de Educação Básica II Arte	ELIANA APARECIDA DE OLIVEIRA	2580	24
1	Professor de Ed. Básica I	ELIANA APARECIDA GIGLOTTI DE MORAES	1298	49,5
9	Professor de Educação Básica II Matemática	ELIANA BRETAS SANTANA	2582	0
1	Professor de Ed. Básica I	ELIANA CRAVEIRO	4668	0
1	Professor de Ed. Básica I	ELIANA DE ALMEIDA MARIANO	3732	17
1	Professor de Ed. Básica I	ELIANA DOS REIS DE CASTILHO	2093	5
1	Professor de Ed. Básica I	ELIANA DOS SANTOS	3198	0
1	Professor de Ed. Básica I	ELIANA MARIA CARVALHO MATOS	398	0
2	Professor de Ed. Básica I	ELIANA MARIA ROBERTO	5286	60
1	Professor de Educação Básica II Arte	ELIANA MARIA ROBERTO	5271	4
1	Professor de Ed. Básica I	ELIANA MARTINES DA SILVA	276	26,5
1	Professor de Ed. Básica I	ELIANA MOREIRA DA ROCHA	2933	70
11	Professor de Educação Básica II Química	ELIANA MOREIRA DA ROCHA	2952	16
1	Professor de Ed. Básica I	ELIANA PATRICIA CEZAR	3159	62
1	Professor de Ed. Básica I	ELIANDRA MACIEL DOS SANTOS	5063	10

9	Professor de Educação Básica II Matemática	ELIANDRO AVELAR	4049	23,5
1	Professor de Ed. Básica I	ELIANE APARECIDA GOMES GIANELLI	679	0
1	Professor de Ed. Básica I	ELIANE CAROSELLI DE BIASI	964	9
1	Professor de Ed. Básica I	ELIANE DA CRUZ PEREIRA FRANÇA	604	0
1	Professor de Ed. Básica I	ELIANE DA SILVA	4140	5
1	Professor de Ed. Básica I	ELIANE DA SILVA GUERSONI	1307	0
1	Professor de Ed. Básica I	ELIANE DOS ANJOS E SILVA SOUZA	1453	66
9	Professor de Educação Básica II Matemática	ELIANE DOS ANJOS E SILVA SOUZA	1455	36
1	Professor de Ed. Básica I	ELIANE DOS SANTOS FERREIRA	3049	45,5
9	Professor de Educação Básica II Matemática	ELIANE DOS SANTOS FERREIRA	3051	79
1	Professor de Ed. Básica I	ELIANE DOS SANTOS SILVA	4044	62
1	Professor de Ed. Básica I	ELIANE MARIA BUENO MACHADO	454	11
1	Professor de Ed. Básica I	ELIANE PEREIRA DE OLIVEIRA	1261	18
1	Professor de Ed. Básica I	ELIANE PEREIRA DO NASCIMENTO MADUREIRA	5232	42
4	Professor de Educação Básica II Ciências	ELIANE RAQUEL DOS SANTOS	3521	0
1	Professor de Ed. Básica I	ELIANE SILVEIRA DA SILVA	4735	32,5
1	Professor de Ed. Básica I	ELIANE SOARES DA SILVA	257	0
10	Professor de Educação Básica II Português	ELIAS MARQUES COSTA	4927	0
1	Professor de Ed. Básica I	ELIDA ANA SCHIAFFINO ARRALDE	3278	9
2	Professor de Educação Básica II Arte	ELIDA ANA SCHIAFFINO ARRALDE	3370	9
1	Professor de Ed. Básica I	ELIDE VIVIANE DA SILVA	4173	17,5
1	Professor de Ed. Básica I	ELIEGE PEREIRA GOMES	2950	46,5
9	Professor de Educação Básica II Matemática	ELIEL LUCENA DE ALMEIDA	567	4
5	Professor de Educação Básica II Educação Física	ELIEL PEREIRA DE ALMEIDA	1555	25,5
1	Professor de Ed. Básica I	ELIENE BARBOSA SANTOS	198	0
1	Professor de Ed. Básica I	ELIENE LIMA DA COSTA SANTOS	5434	23
8	Professor de Educação Básica II História	ELIENE RAMOS LIMA DA SILVA	616	0
7	Professor de Educação Básica II Geografia	ELIETE CIRILO CONSENTINO	4414	74
1	Professor de Ed. Básica I	ELIETE CRISTINA LUCAS OLIVEIRA	4375	0
5	Professor de Educação Básica II Educação Física	ELIETE GUIMARAES RAHIMI	4473	60
1	Professor de Ed. Básica I	ELIETE PEREIRA DE OLIVEIRA	4832	9
1	Professor de Ed. Básica I	ELIETE RODRIGUES SOUSA	4251	5
1	Professor de Ed. Básica I	ÉLIKA SANTANA DE MORAES LOPES	1852	5
1	Professor de Ed. Básica I	ELILDE QUEIROZ DUARTE	4584	45



EDUCAÇÃO

2	Professor de Educação Básica II Arte	ELINALDO PEREIRA SILVA	5189	80	7	Professor de Educação Básica II Geografia	ELIZABETH DOS SANTOS GOMES CORRÊA	2904	17
1	Professor de Ed. Básica I	ELINTON DE MELO DA SILVA	110	0	1	Professor de Ed. Básica I	ELIZABETH NUNES PEREIRA	3703	11
4	Professor de Educação Básica II Ciências	ELIOENAI DA SILVA OLIVEIRA	4284	14	1	Professor de Ed. Básica I	ELIZABETH RODRIGUES DA SILVA	3559	10
1	Professor de Ed. Básica I	ELIONAI ALKMIN GASPARGAR DA SILVA	1246	14	1	Professor de Ed. Básica I	ELIZAMA DE SOUZA ALCANTARA	4950	5
1	Professor de Ed. Básica I	ELIS DA SILVA ARAUJO	5479	70	1	Professor de Ed. Básica I	ELIZANDRA GOMES DE PINHO	4796	36
2	Professor de Educação Básica II Arte	ELIS FERNANDA FRANCIOSI	797	4	1	Professor de Ed. Básica I	ELIZÂNGELA JOSSI ALVES SANTOS	1959	0
1	Professor de Ed. Básica I	ELIS REGINA BARBOSA DA SILVA DE OLIVEIRA	2900	0	2	Professor de Educação Básica II Arte	ELIZÂNGELA LOPES DA SILVA DA CRUZ	3582	26
12	Professor de Educação Básica II Português	ELIS REGINA GUEDES DE SOUZA	2678	33,5	1	Professor de Ed. Básica I	ELIZANGELA RODRIGUES VARELA	534	0
10	Professor de Língua Estrangeira Espanhol	ELIS REGINA GUEDES DE SOUZA	2671	33,5	10	Professor de Educação Básica II Português	ELIZÂNGELA VASCONCELOS CLETO	2248	0
7	Professor de Educação Básica II Geografia	ELISABETE APARECIDA DE PAULA	3251	70	1	Professor de Ed. Básica I	ELIZANGELA VIEIRA LOPES DA COSTA	5115	10
10	Professor de Ed. Básica I	ELISABETE APARECIDA TOMAZINI CAVALARI	3842	66	1	Professor de Ed. Básica I	ELIZEIDE CHAVES DA SILVA	4921	60
1	Professor de Educação Básica II Português	ELISABETE APARECIDA TOMAZINI CAVALARI	1914	66	1	Professor de Ed. Básica I	ELLYNE RIBEIRO	146	32,5
1	Professor de Ed. Básica I	ELISABETE CRISTINA MANCINI	732	19,5	1	Professor de Ed. Básica I	ELLEN CAROLINE TRINQUINATO MALVERA	1443	15
1	Professor de Ed. Básica I	ELISABETE DOS SANTOS BERTOLO	1789	67	1	Professor de Ed. Básica I	ELLEN CIBELE PEREIRA DO PRADO	3855	60
1	Professor de Ed. Básica I	ELISABETE MARIA BRITO	1271	60	1	Professor de Ed. Básica I	ELLEN CRISTINA DE SOUSA DUTRA	452	0
14	Professor de Educação Básica II Português	ELISABETE PANSSONATTO BRETERNITZ	2965	76	1	Professor de Ed. Básica I	ELLEN DE FREITAS ALVES	2369	30,5
10	Professor de Língua Estrangeira Inglês	ELISABETE PANSSONATTO BRETERNITZ	2787	42,5	1	Professor de Ed. Básica I	ELLEN GARCIA	4772	5
1	Professor de Ed. Básica I	ELISABETE SOUZA CARVALHO	174	38,5	1	Professor de Ed. Básica I	ELLEN GIANE SILVA DOS SANTOS	707	5
14	Professor de Língua Estrangeira Inglês	ELISABETH CHRISTIANE TEIXEIRA	979	9	1	Professor de Ed. Básica I	ELLEN MOREIRA DO NASCIMENTO	5000	6
5	Professor de Educação Básica II Educação Física	ELISABETH MARIA FERREIRA DE MORAES TREVIZAM	4452	44	1	Professor de Ed. Básica I	ELMA MARIA MELO DA CRUZ LAGO	4855	23
1	Professor de Ed. Básica I	ELISAMA TOMAZ DE LIMA	4843	60	1	Professor de Ed. Básica I	ELOÁ RODRIGUES DE ALMEIDA	5414	5
1	Professor de Ed. Básica I	ELISÂNGELA BARROSO LORENTI RODRIGUES	1462	67	3	Professor de Educação Básica II Biologia	ELOIANE MIRANDA BRITO	2743	47,5
5	Professor de Educação Básica II Educação Física	ELISÂNGELA BRESSAN BATISTELA	3338	32	4	Professor de Educação Básica II Ciências	ELOIANE MIRANDA BRITO	2746	47,5
1	Professor de Ed. Básica I	ELISANGELA CARDOSO DE OLIVEIRA CRUZ	4936	5	11	Professor de Educação Básica II Química	ELOIANE MIRANDA BRITO	2839	47,5
1	Professor de Ed. Básica I	ELISANGELA DA SILVA BEZERRA	951	0	1	Professor de Ed. Básica I	ELTON PERCINO DA SILVA	333	8,5
5	Professor de Educação Básica II Educação Física	ELISANGELA DE CARVALHO SANTOS	746	0	8	Professor de Educação Básica II História	ELVIO EDUARDO DONAGEMA	2607	0
1	Professor de Ed. Básica I	ELISÂNGELA DE SOUZA MONAROLO	2190	76	12	Professor de Língua Estrangeira Espanhol	ELVIRA TABIO OTERO	2850	4
5	Professor de Educação Básica II Educação Física	ELISANGELA GOIS FERREIRA	4450	0	5	Professor de Educação Básica II Educação Física	ELZA APARECIDA CHIORLIN	3165	0
1	Professor de Ed. Básica I	ELISANGELA PEREIRA DE AZEVEDO	4101	50	1	Professor de Ed. Básica I	ELZA DA SILVA	810	0
1	Professor de Ed. Básica I	ELISÂNGELA ROBERTA DE SOUZA	236	0	1	Professor de Ed. Básica I	EMANUELA DA SILVA MOURA	1313	36
1	Professor de Ed. Básica I	ELISMARA DE OLIVEIRA LAGO	2158	5	4	Professor de Educação Básica II Ciências	EMELY MAYRA DA ROCHA	2451	9,5
1	Professor de Ed. Básica I	ELIZABETE APARECIDA FERRAZ	920	0	2	Professor de Educação Básica II Arte	EMERSON CARLOS LEITE	3244	10
1	Professor de Ed. Básica I	ELIZABETE DE CASTRO ZUIN	3369	57	9	Professor de Educação Básica II Matemática	EMERSON CUSTODIO DE MOURA	4929	0
					14	Professor de Língua Estrangeira Inglês	EMERSON NAMAR SALIM	4267	35,5



EDUCAÇÃO

1	Professor de Ed. Básica I	EMERSON VIANA LUCINDO	2231	0	5	Professor de Educação Básica II Educação Física	ERIK WESLIN GUIJO DE OLIVEIRA	4649	9
1	Professor de Ed. Básica I	EMILCE NALINI	2047	15	10	Professor de Educação Básica II Português	ERIKA APARECIDA GONZALES DE OLIVEIRA	4445	4
1	Professor de Ed. Básica I	EMILENE FURTADO CHAVES	1972	0	1	Professor de Ed. Básica I	ERIKA LUCIA SILVA ALONSO DE TOLEDO	3398	4,5
1	Professor de Ed. Básica I	EMILIA FERRAZ DE OLIVEIRA	269	0	7	Professor de Educação Básica II Geografia	ERIKA PAGAN DE LIMA	3365	22
10	Professor de Educação Básica II Português	EMILIANA MARIA DOS SANTOS	907	4	1	Professor de Ed. Básica I	ERIKA REGINA DA CRUZ POLONI DE LIMA	3004	5
1	Professor de Ed. Básica I	EMILIENE DE ARAÚJO	3758	0	9	Professor de Educação Básica II Matemática	ERIVALDO SOCORRO DOS SANTOS	4311	5
1	Professor de Ed. Básica I	EMILLY CAROL DO NASCIMENTO DA SILVA	2809	5	9	Professor de Educação Básica II Matemática	ERNESTO PONZETTO	1120	42
1	Professor de Ed. Básica I	EMILLY JAVORSKI	2954	5	2	Professor de Educação Básica II Arte	ESDRA REGINA FERREIRA SIMONATO	3407	0
1	Professor de Ed. Básica I	EMILY KARINA NOGUEIRA DE OLIVEIRA GARCIA	3920	14	14	Professor de Língua Estrangeira Inglês	ESMERALDA PERIM PIZZOL	3734	4
14	Professor de Língua Estrangeira Inglês	EMILY UCHÔAS PALOMO	1876	4	1	Professor de Ed. Básica I	ESTELA ALVES CARNEIRO RIBEIRO	5161	0
8	Professor de Educação Básica II História	EMMILYNE CHRISTINE DO NASCIMENTO	2311	0	1	Professor de Ed. Básica I	ESTELA MARIA LEAL PINHEIRO	1923	44
1	Professor de Ed. Básica I	ENEIDA FERREIRA BORGES DEPIERI	1098	23,5	1	Professor de Ed. Básica I	ESTELA VANIA ALVES LEITE DE CAMPOSQ	2551	13
1	Professor de Ed. Básica I	ENILZE DE SOUZA CONSTANTINO	3026	60	1	Professor de Ed. Básica I	ESTER GÉGLIO DE MORAES	3569	4
2	Professor de Educação Básica II Arte	ENIO LUCENA SOUZA	5257	5	1	Professor de Ed. Básica I	ESTER GÉGLIO DE MORAES	3575	4
2	Professor de Educação Básica II Arte	ENIO RIBEIRO	1911	4	2	Professor de Educação Básica II Arte	ESTER GIMENEZ ZACHEL	1398	6
1	Professor de Ed. Básica I	EREMITA MARINHO CARDOSO	1030	0	1	Professor de Ed. Básica I	ESTER PEREIRA DE MAGALHÃES	1295	34,5
1	Professor de Ed. Básica I	ERIC SIOJI ITO	5099	10	1	Professor de Ed. Básica I	ESTER QUIRINO DIAS SAMPAIO	3133	73
1	Professor de Ed. Básica I	ÉRICA APARECIDA DE MELO FERNANDES	364	0	1	Professor de Ed. Básica I	EUCIMAR OLIVEIRA DE ALMEIDA	4959	24
2	Professor de Educação Básica II Arte	ÉRICA APARECIDA RODRIGUES	4815	32	1	Professor de Ed. Básica I	EUNICE ALVES DE SOUZA CAMARGO	4197	37,5
1	Professor de Ed. Básica I	ÉRICA CRISTIANE EVARISTO	3555	72	1	Professor de Ed. Básica I	EUNICE DA GRAÇA RIBEIRO	3694	32,5
1	Professor de Ed. Básica I	ÉRICA CRISTINA DE SOUZA	4665	15	1	Professor de Ed. Básica I	EUNICE MATIAS PORTELA	1254	0
1	Professor de Ed. Básica I	ÉRICA CRISTINA PERES DOS SANTOS	1819	20	1	Professor de Ed. Básica I	EVA LUCIA RODRIGUES DE SOUZA	4423	0
10	Professor de Educação Básica II Português	ÉRICA DAIANA ALVES RODRIGUES	4339	0	5	Professor de Educação Básica II Educação Física	EVANDRO DE SOUZA NASCIMENTO	2215	0
1	Professor de Ed. Básica I	ÉRICA DANIELA GOMES CANDIDO	5296	33,5	3	Professor de Educação Básica II Biologia	EVANDRO DOUGLAS MOORE DE LUCENA	3108	0
1	Professor de Ed. Básica I	ÉRICA DE ARAUJO SILVA RIBEIRO	1675	4	4	Professor de Educação Básica II Ciências	EVANDRO DOUGLAS MOORE DE LUCENA	3116	0
1	Professor de Ed. Básica I	ÉRICA F TEODORO CAVALHEIRO	1759	0	5	Professor de Educação Básica II Educação Física	EVANDRO FAUSTINO SANTOS	884	9
1	Professor de Ed. Básica I	ERICA KRAMER SILVA	2605	0	5	Professor de Educação Básica II Educação Física	EVANDRO JOSE DE OLIVEIRA	2524	0
1	Professor de Ed. Básica I	ÉRICA PATRICIA DE PAULA	2135	5	1	Professor de Ed. Básica I	EVANDRO PEREIRA DE SOUZA	3759	0
5	Professor de Educação Básica II Educação Física	ÉRICA SANTOS FEITOSA	2242	23	7	Professor de Educação Básica II Geografia	EVANDRO RONALDO CAMPOS RIBEIRO FILHO	2125	0
10	Professor de Educação Básica II Português	ÉRICA SOBRINO NOGUEIRA	1418	53	1	Professor de Ed. Básica I	EVANILDE FIRMINO DA SILVA RIBEIRO	3092	10
4	Professor de Educação Básica II Ciências	ÉRICA TALITA BRUGLIATO	735	36,5	4	Professor de Ed. Básica I	EVANILSON OLIVEIRA	4542	7
6	Professor de Educação Básica II Física	ÉRICA TALITA BRUGLIATO	737	32,5	3	Professor de Educação Básica II Biologia	EVANILSON OLIVEIRA	4463	3
3	Professor de Educação Básica II Biologia	ÉRICO FERNANDO LOPES PEREIRA DA SILVA	868	69,5	1	Professor de Educação Básica II Ciências	EVANILSON OLIVEIRA	4455	3
4	Professor de Educação Básica II Ciências	ÉRICO FERNANDO LOPES PEREIRA DA SILVA	870	69,5					



EDUCAÇÃO

1	Professor de Ed. Básica I	EVELIN TAVARES ADRIANO SILVA DE SOUZA	4491	5	1	Professor de Ed. Básica I	FABIANA PRAXEDES FERREIRA	2708	2,5
1	Professor de Ed. Básica I	EVELYN MARCELLA SILVA	4174	9	14	Professor de Língua Estrangeira Inglês	FABIANA RIBEIRO CASTANHO MARIA	5067	66
9	Professor de Educação Básica II Matemática	EVERSON APARECIDO MARIANO DA SILVA	4274	22	5	Professor de Educação Básica II Educação Física	FABIANA VENANCIO LAURINDO	5249	0
9	Professor de Educação Básica II Matemática	EVERTON MARTINS DE CARVALHO	3551	15	9	Professor de Educação Básica II Matemática	FABIANA VIEIRA SILVA	2211	61
2	Professor de Educação Básica II Arte	EXPEDITO MARCOS DE MELO	3949	4	1	Professor de Ed. Básica I	FABIANE DE ARAUJO BASILIO	2456	42
1	Professor de Ed. Básica I	FABIA DE TOLEDO BRESCANCINI AGNOLON	3570	0	4	Professor de Educação Básica II Biologia	FABIANE FACCHINI	2497	5
1	Professor de Ed. Básica I	FABIA MARIA OLIVEIRA MELO	857	5	3	Professor de Educação Básica II Ciências	FABIANE FACCHINI	2496	5
1	Professor de Ed. Básica I	FABIANA ALVES DA SILVA MONTEIRO	2654	0	1	Professor de Ed. Básica I	FABIANE KAIP SEBASTIÃO SUHR	2477	0
1	Professor de Ed. Básica I	FABIANA ANDRADE BARBOSA ARAÚJO	5487	20	1	Professor de Ed. Básica I	FABIANE OLIVEIRA BONELLI	120	0
1	Professor de Ed. Básica I	FABIANA APARECIDA DA SILVA NORATO	1181	16	10	Professor de Educação Básica II Português	FABIANNA MARIA WHONRATH MIRANDA	4651	84
1	Professor de Ed. Básica I	FABIANA APARECIDA DE AZEVEDO DO OURO	5184	0	9	Professor de Educação Básica II Matemática	FABIANO DA SILVA FERNANDES	4571	84
1	Professor de Ed. Básica I	FABIANA APARECIDA DOS SANTOS	3260	10	5	Professor de Educação Básica II Educação Física	FABIANO DE OLIVEIRA COSTA	3888	10
1	Professor de Ed. Básica I	FABIANA BATISTA DE MOURA	2739	10	4	Professor de Educação Básica II Ciências	FABIO ALEXANDRE TRAVASSOS	162	68,5
8	Professor de Educação Básica II História	FABIANA BUENO FERRAREZI	2350	5	8	Professor de Educação Básica II História	FABIO AMERICO PEREIRA DA SILVA	5204	4
1	Professor de Ed. Básica I	FABIANA CRISTINA GROSSELI ZUINO	3935	0	10	Professor de Educação Básica II Português	FABIO ANTONELLO DE SOUSA	2430	4
1	Professor de Ed. Básica I	FABIANA CRISTINA PEREIRA MARQUES	1654	33	9	Professor de Educação Básica II Matemática	FABIO ANTONIO SOARES SIQUEIRA	4531	0
1	Professor de Ed. Básica I	FABIANA DE FARIAS SOUSA	1860	0	8	Professor de Educação Básica II História	FABIO CARDOSO PINTO	1303	0
8	Professor de Educação Básica II História	FABIANA DE FARIAS SOUSA	1863	0	14	Professor de Língua Estrangeira Inglês	FABIO DA SILVA MARTINEZ	5244	5
1	Professor de Ed. Básica I	FABIANA FERNANDES DE PAULO SILVA	652	4	14	Professor de Língua Estrangeira Inglês	FABIO DE SOUZA MAGALHAES COSTA	2145	30
1	Professor de Ed. Básica I	FABIANA FERREIRA RAINHO SILVA	3258	0	10	Professor de Educação Básica II Português	FABIO FADUL DE MOURA	1526	60
1	Professor de Ed. Básica I	FABIANA INACIO PEREIRA	5544	66,5	9	Professor de Educação Básica II Matemática	FABIO FRANCISCO	3290	73,5
1	Professor de Ed. Básica I	FABIANA JACOBINO DE SOUZA	5251	24	9	Professor de Educação Básica II Matemática	FABIO JOSE ALVES	3077	74
1	Professor de Ed. Básica I	FABIANA JESUS DA SILVA	2533	0	5	Professor de Educação Básica II Educação Física	FÁBIO JUNIO LEMES MARTINS DOS REIS	2044	0
1	Professor de Ed. Básica I	FABIANA KATIA DA SILVA SANTOS	3001	22	3	Professor de Educação Básica II Biologia	FÁBIO LORENTE ZANOTO	5274	15,5
10	Professor de Educação Básica II Português	FABIANA LAURENTINO DA SILVA	1073	23	1	Professor de Ed. Básica I	FABIO ROBERTO CHAGAS DE SOUZA	1673	71
14	Professor de Língua Estrangeira Inglês	FABIANA LAURENTINO DA SILVA	1075	16,5	8	Professor de Educação Básica II História	FABIO ROGÉRIO BRAVO PINARELLI	5418	5
1	Professor de Ed. Básica I	FABIANA LEITE RIBEIRO	396	17	9	Professor de Educação Básica II Matemática	FABIO ROGERIO FARDIN	3962	10
1	Professor de Ed. Básica I	FABIANA LUCHETTI RUIZ	3670	11	8	Professor de Educação Básica II História	FABIO STIHLER	542	0
7	Professor de Educação Básica II Geografia	FABIANA MARIA MACHADO SOARES DOS SANTOS	4903	64,5	5	Professor de Educação Básica II Educação Física	FÁBIO TAVARES DE OLIVEIRA	2621	38,5
1	Professor de Ed. Básica I	FABIANA MARTINS DOS SANTOS	5521	2					
1	Professor de Ed. Básica I	FABIANA OLIVEIRA MENDES	2192	0					
1	Professor de Ed. Básica I	FABIANA ORTIZ DE QUEIROZ	3146	5					
1	Professor de Ed. Básica I	FABIANA PERETTI MARIA	4146	72					
1	Professor de Ed. Básica I	FABIANA PERPÉTUA DELPINO LIMA CLARO	3321	18					
10	Professor de Educação Básica II Português	FABIANA PERPÉTUA DELPINO LIMA CLARO	3335	18					



EDUCAÇÃO

5	Professor de Educação Básica II Educação Física	FABIOLA CARLA LEMES DE FREITAS	2384	0	7	Professor de Educação Básica II Geografia	FELIPE MARCELO DUARTE DA CRUZ PAULA	108	0
14	Professor de Língua Estrangeira Inglês	FABIOLA CRISTINA DEBIASIO ZAMPA	1460	0	10	Professor de Educação Básica II Português	FELIPE NOGUEIRA DE SOUSA	2194	0
1	Professor de Ed. Básica I	FABIOLA MARTINS FERREIRA	757	0	5	Professor de Educação Básica II Educação Física	FELIPE SOUSA DA SILVA	1973	40,5
1	Professor de Ed. Básica I	FABIOLA PEREIRA DA SILVA	2913	30	1	Professor de Ed. Básica I	FELIPE XAVIER DA SILVA	2015	0
10	Professor de Educação Básica II Português	FABIOLA SHIRLEY ALMEIDA	3014	6	10	Professor de Educação Básica II Português	FERNANDA ALMEIDA DO VALE	2185	4
1	Professor de Ed. Básica I	FABRICIA CARVALHO	397	53,5	12	Professor de Língua Estrangeira Espanhol	FERNANDA ALMEIDA DO VALE	2187	4
3	Professor de Educação Básica II Biologia	FABRICIO BARBIERI ROSSI	2319	0	1	Professor de Ed. Básica I	FERNANDA ALVES BENTO	1080	0
1	Professor de Ed. Básica I	FAGNA DA SILVA ALBUQUERQUE	2058	10,5	1	Professor de Ed. Básica I	FERNANDA APARECIDA SALES	2057	0
1	Professor de Ed. Básica I	FAGNA DE OLIVEIRA SÉRGIO	566	12	10	Professor de Educação Básica II Português	FERNANDA APARECIDA SALES	2060	52
5	Professor de Educação Básica II Educação Física	FAGNA ELIENE SOARES SANTOS	2937	5,5	1	Professor de Ed. Básica I	FERNANDA BATISTA DE LIMA	2760	67
5	Professor de Educação Básica II Educação Física	FAGNER CURVELO	214	0	14	Professor de Língua Estrangeira Inglês	FERNANDA CARVALHO SOUZA	4741	13
9	Professor de Educação Básica II Matemática	FAGNER DA SILVA DUTRA	5028	0	1	Professor de Ed. Básica I	FERNANDA CRISTINA FERNANDES FERREIRA	3701	60
1	Professor de Ed. Básica I	FANILZA DE ARAUJO PIRATELLI	1087	18	1	Professor de Ed. Básica I	FERNANDA CRISTINA GUIDO PEREIRA	3979	10
1	Professor de Ed. Básica I	FÁTIMA APARECIDA DE ANGELO BORIM	3806	26	1	Professor de Ed. Básica I	FERNANDA DA SILVA ARAUJO	252	0
1	Professor de Ed. Básica I	FÁTIMA APARECIDA GARCIA	2471	40	1	Professor de Ed. Básica I	FERNANDA DA SILVA SABIA DE MOURA	4020	48
10	Professor de Educação Básica II Português	FÁTIMA APARECIDA MENDES RODRIGUES	3044	9	14	Professor de Educação Básica II Português	FERNANDA DA SILVA SABIA DE MOURA	4064	48
1	Professor de Ed. Básica I	FÁTIMA APARECIDA OLIMPIO DE OLIVEIRA	636	45,5	10	Professor de Língua Estrangeira Inglês	FERNANDA DA SILVA SABIA DE MOURA	4054	48
2	Professor de Educação Básica II Arte	FATIMA APARECIDA PRIMO NUNES	2557	0	1	Professor de Ed. Básica I	FERNANDA DE ARAUJO SANTOS	3835	25
1	Professor de Ed. Básica I	FÁTIMA APARECIDA SARGIANI	2796	13	1	Professor de Ed. Básica I	FERNANDA DE SOUZA	4495	0
1	Professor de Ed. Básica I	FÁTIMA CRISTINA DA SILVA	158	0	1	Professor de Educação Básica II Geografia	FERNANDA DESORDI LOBO	3497	65,5
1	Professor de Ed. Básica I	FATIMA DOS SANTOS CRUS	1838	23,5	7	Professor de Educação Básica II Geografia	FERNANDA DESORDI LOBO	3497	65,5
6	Professor de Educação Básica II Física	FATIMA FABIANA CRUZ	1981	65	10	Professor de Educação Básica II Português	FERNANDA DI PAULA BELO FERREIRA	4700	5
10	Professor de Educação Básica II Português	FATIMA JESUS DE SOUZA	699	0	1	Professor de Ed. Básica I	FERNANDA DOS SANTOS SILVA	1828	29
14	Professor de Língua Estrangeira Inglês	FATIMA JESUS DE SOUZA	701	4	5	Professor de Educação Básica II Educação Física	FERNANDA DOS SANTOS SILVA	1829	33
1	Professor de Ed. Básica I	FÁTIMA PEREIRA DA SILVA SANTOS	3940	30	1	Professor de Ed. Básica I	FERNANDA DOS SANTOS SOUZA	3566	15,5
1	Professor de Ed. Básica I	FÁTIMA ROSA DE OLIVEIRA SILVA	2645	5	11	Professor de Educação Básica II Química	FERNANDA EDILENE DE LIMA	1050	24
4	Professor de Educação Básica II Ciências	FELIPE AUGUSTO SOARES	5134	35	1	Professor de Ed. Básica I	FERNANDA LIMA BORGES DA SILVA	1465	0
2	Professor de Ed. Básica I	FELIPE CICERO DOS SANTOS	4838	60	1	Professor de Educação Básica II Educação Física	FERNANDA MARIA ALVES ARAKI	2266	0
1	Professor de Educação Básica II Arte	FELIPE CICERO DOS SANTOS	4820	60	5	Professor de Ed. Básica I	FERNANDA MONTELO TORRES	3490	11
5	Professor de Educação Básica II Educação Física	FELIPE DE QUADROS MELCHIORRE	3061	0	1	Professor de Ed. Básica I	FERNANDA MORAES BARRETO	562	0
11	Professor de Educação Básica II Química	FELIPE FABIANO BENJAMIN PENILLO	4294	2	1	Professor de Ed. Básica I	FERNANDA MORAES DOS SANTOS	4859	79
3	Professor de Educação Básica II Biologia	FELIPE GOULART GONÇALVES	2488	14	1	Professor de Educação Básica II Arte	FERNANDA MORAES DOS SANTOS	4886	79
1	Professor de Ed. Básica I	FELIPE GUSTAVO CORRÊA	3500	25,5	8	Professor de Educação Básica II Arte	FERNANDA MORAES DOS SANTOS	4886	79
2	Professor de Educação Básica II Arte	FELIPE ITO	3659	12,5	2	Professor de Educação Básica II História	FERNANDA MORAES DOS SANTOS	4875	60
					1	Professor de Ed. Básica I	FERNANDA PEREIRA BISPO	614	70



EDUCAÇÃO

1	Professor de Ed. Básica I	FERNANDA RAMOS RECK	546	2	6	Professor de Educação Básica II Física	FLÁVIO AUGUSTO ARAUJO	4775	0
1	Professor de Ed. Básica I	FERNANDA REGINA DE SANTANA ESTRELA	3501	44,5	9	Professor de Educação Básica II Matemática	FLAVIO LUCINDO SILVA	2897	0
1	Professor de Ed. Básica I	FERNANDA RIBEIRO DA SILVA	4480	0	9	Professor de Educação Básica II Matemática	FLÁVIO MAX DA CRUZ SOUSA	3825	15
1	Professor de Ed. Básica I	FERNANDA ROCHA GOMES	2747	12,5	1	Professor de Ed. Básica I	FLÁVIO SANTOS FRANÇA	1793	0
1	Professor de Ed. Básica I	FERNANDA SANTOS ROCHA ALVES	1473	40	8	Professor de Educação Básica II História	FLAVIO XAVIER DOS SANTOS	2553	0
5	Professor de Educação Básica II Educação Física	FERNANDA SILVA DE JESUS LOPES	2873	0	5	Professor de Ed. Básica I	FLORINDA RITA MENDES GALVÃO	5482	40,5
3	Professor de Educação Básica II Biologia	FERNANDA SOUSA SANTOS FEITOZA	5417	0	1	Professor de Educação Básica II Educação Física	FLORINDA RITA MENDES GALVÃO	5430	70
14	Professor de Educação Básica II Português	FERNANDA TOLEDO DE SOUZA FURLANI	4417	84	3	Professor de Educação Básica II Biologia	FRANCIANE CEDROLA VALE	719	24
10	Professor de Língua Estrangeira Inglês	FERNANDA TOLEDO DE SOUZA FURLANI	4405	84	10	Professor de Educação Básica II Português	FRANCIANE EDILENE MENDES	1104	4
5	Professor de Educação Básica II Educação Física	FERNANDO DUARTE BARROS	2556	60	1	Professor de Ed. Básica I	FRANCIELE DE OLIVEIRA JESUS FERREIRA	149	0
7	Professor de Educação Básica II Geografia	FERNANDO FAGNER RAMOS	4751	22,5	1	Professor de Ed. Básica I	FRANCIELE PAULA DE SOUSA FREITAS	5283	7,5
8	Professor de Educação Básica II História	FILIFE DANTAS DE OLIVEIRA JOTA	2634	0	1	Professor de Ed. Básica I	FRANCIELE T FRANCA	3059	60
5	Professor de Educação Básica II Educação Física	FILIFE PEREIRA DE SOUZA DA SILVA	4176	0	1	Professor de Ed. Básica I	FRANCIELI FERNANDA DOS ANJOS SILVA	3256	41,5
2	Professor de Educação Básica II Arte	FILIFE YVONIKA DE SOUZA	1183	20,5	7	Professor de Educação Básica II Geografia	FRANCIELI MARTINS BATISTA	4860	10
1	Professor de Ed. Básica I	FLAVIA BARBOSA HORA REIS	2434	27	1	Professor de Ed. Básica I	FRANCIELI ORTEGA PEREIRA ALMEIDA	4981	0
1	Professor de Ed. Básica I	FLÁVIA CHRISTÓFANO MENDES BASSO	837	36	1	Professor de Ed. Básica I	FRANCIELI PATRÍCIA PERNAS DA SILVA	4481	14,5
9	Professor de Educação Básica II Matemática	FLÁVIA CHRISTÓFANO MENDES BASSO	839	36	5	Professor de Educação Básica II Educação Física	FRANCIELLE FERNANDES	3459	12,5
2	Professor de Educação Básica II Arte	FLÁVIA COSTA MIGLIORINI VON ELLENRIEDER	3180	62	9	Professor de Educação Básica II Matemática	FRANCIELLE HUNGARO DA SILVA	261	0
5	Professor de Educação Básica II Educação Física	FLAVIA CRISTINA SOUZA VARGAS	2294	7	1	Professor de Ed. Básica I	FRANCILANE DA SILVA VIEIRA	3793	13,5
5	Professor de Educação Básica II Educação Física	FLÁVIA DE CAMARGO FERNANDES	3170	45	1	Professor de Ed. Básica I	FRANCILENE BASTOS CABRAL	425	7
1	Professor de Ed. Básica I	FLAVIA DE OLIVEIRA ROCHA	5445	0	1	Professor de Ed. Básica I	FRANCILENE RIBAMAR DE ARAUJO SANTOS	1508	0
1	Professor de Ed. Básica I	FLÁVIA GOMES DIAS CESÁRIO	3714	6	9	Professor de Educação Básica II Matemática	FRANCILEY MENDONÇA BOMFIM	1909	9
9	Professor de Educação Básica II Matemática	FLAVIA GOMES NARCIZO	4614	0	1	Professor de Ed. Básica I	FRANCINALDA MARIA DA CONCEIÇÃO SOUSA	5433	1
7	Professor de Educação Básica II Geografia	FLAVIA MARIA GOMES	4080	35	1	Professor de Ed. Básica I	FRANCINE PENHA DE PONTES BARBOSA	375	2
1	Professor de Ed. Básica I	FLÁVIA PEREIRA DA SILVA	4730	43,5	1	Professor de Ed. Básica I	FRANCINEIDE FIDELIS INACIO DA SILVA	2214	23
1	Professor de Ed. Básica I	FLÁVIA REGINA DO NASCIMENTO SANTOS ALMAGRO	5071	41,5	1	Professor de Ed. Básica I	FRANCISCA DA VERA CRUZ OLIVEIRA	4231	60
1	Professor de Ed. Básica I	FLÁVIA RENATA DE OLIVEIRA BERENGUEL	1391	30	1	Professor de Ed. Básica I	FRANCISCA DO NASCIMENTO	1684	0
2	Professor de Ed. Básica I	FLAVIA RIBEIRO MANTOVANI	2021	52	1	Professor de Ed. Básica I	FRANCISCA EUNICE LOPES	1373	60
1	Professor de Educação Básica II Arte	FLAVIA RIBEIRO MANTOVANI	2017	52	3	Professor de Educação Básica II Biologia	FRANCISCA FABIOLA ARAUJO CARDOSO	2203	65
4	Professor de Educação Básica II Ciências	FLÁVIA TOCCI BOEING DUARTE	3322	84	4	Professor de Educação Básica II Ciências	FRANCISCA FABIOLA ARAUJO CARDOSO	2206	5
1	Professor de Ed. Básica I	FLAVIA ZUCCARELLI SZOLLOSI	2284	22	1	Professor de Ed. Básica I	FRANCISCA GOMES DE SOUZA	3206	44,5



EDUCAÇÃO

1	Professor de Ed. Básica I	FRANCISCA MELRI-LANDIA ARAÚJO ROCHA MAIA	5187	13	1	Professor de Educação Básica II História	GABRIELA FABIANE LUIZ	3079	4
10	Professor de Educação Básica II Português	FRANCISCA NAILENE SOARES DE SOUZA	2552	10,5	1	Professor de Ed. Básica I	GABRIELA FAJARDO VIDAL BRITO	3954	20
1	Professor de Ed. Básica I	FRANCISCA REGILANE DA SILVA FERREIRA	4184	49	10	Professor de Educação Básica II Português	GABRIELA FAJARDO VIDAL BRITO	3963	20
1	Professor de Ed. Básica I	FRANCISCA VELOSO	3011	74	1	Professor de Ed. Básica I	GABRIELA FLOREANO CENTENARO	4942	5
1	Professor de Ed. Básica I	FRANCISCA JOSEFA DA CRUZ SOUSA	3919	26,5	1	Professor de Ed. Básica I	GABRIELA LOURENÇO FEDEL	1016	0
5	Professor de Educação Básica II Educação Física	FRANCISCO GILSON DA SILVA	121	0	1	Professor de Ed. Básica I	GABRIELA MARAFIOTI	4378	25
5	Professor de Educação Básica II Educação Física	FRANCISCO MARCHIORI DA MOTA	4344	0	1	Professor de Ed. Básica I	GABRIELA MARQUES DE AZEVEDO	2395	42
2	Professor de Educação Básica II Arte	FRANCISCO MARTINS DE OLIVEIRA FILHO	4671	57,5	1	Professor de Ed. Básica I	GABRIELA MORGANTE NERONI	5130	74
8	Professor de Educação Básica II História	FRANCISCO NEGREIROS FILHO	446	43	4	Professor de Educação Básica II Ciências	GABRIELA MORGANTE NERONI	5191	61
4	Professor de Educação Básica II Biologia	FRANCISCO NERY DA SILVA	1374	65	1	Professor de Ed. Básica I	GABRIELA RAMALHO GANTUS	554	53,5
3	Professor de Educação Básica II Ciências	FRANCISCO NERY DA SILVA	1370	65	1	Professor de Ed. Básica I	GABRIELA RODRIGUES MINGOTTI	350	0
5	Professor de Educação Básica II Educação Física	FRANCISCO P V ROSA	2133	5	1	Professor de Ed. Básica I	GABRIELA SANTOS DA SILVA	3183	26
1	Professor de Ed. Básica I	FRANCISCO RENATO NOGUEIRA	1249	65	1	Professor de Ed. Básica I	GABRIELA SILVA GUI-MARÃES SOUZA	5096	0
5	Professor de Educação Básica II Educação Física	FRANCISCO TOMAZ NETO	3126	0	1	Professor de Ed. Básica I	GABRIELA SOUZA CARNEVALLI	5331	5
1	Professor de Ed. Básica I	FRANCISCO VALDEY SILVA DA SILVA	4490	53,5	1	Professor de Ed. Básica I	GABRIELA SPINELLI CAVA	4783	0
1	Professor de Ed. Básica I	FRANCISLENE FERREIRA RAMOS	3081	26,5	7	Professor de Educação Básica II Geografia	GABRIELA STEFANI LAMBERT ZAGO	272	0
1	Professor de Ed. Básica I	FRANCYARA COSTA DE SOUSA DO NASCIMENTO	3403	58	4	Professor de Educação Básica II Ciências	GABRIELA TORRES CRUVINEL	612	14
5	Professor de Educação Básica II Educação Física	FRANK DE MELLO	2104	0	1	Professor de Ed. Básica I	GABRIELE CABRAL DUTRA	4213	5
11	Professor de Educação Básica II Química	GABRIEL APARECIDO MIRANDA E SILVA	199	13	1	Professor de Ed. Básica I	GABRIELE LIMA SOARES	2727	0
5	Professor de Educação Básica II Educação Física	GABRIEL DE LIMA ALEGRETI	4914	0	1	Professor de Ed. Básica I	GABRIELE MARTINS SILVA	2946	0
9	Professor de Educação Básica II Matemática	GABRIEL DOS ANJOS GAVIOLI	5016	10	1	Professor de Ed. Básica I	GABRIELI ALCANTARA SANTOS	2672	6
2	Professor de Educação Básica II Arte	GABRIEL FERREIRA GOMES	1831	5	1	Professor de Ed. Básica I	GABRIELI DOS SANTOS FERREIRA	2638	0
8	Professor de Educação Básica II História	GABRIEL MAGNO CEZARE PEZZATTO	1225	2,5	1	Professor de Ed. Básica I	GABRIELI MIRANDA DE SOUZA	876	23
5	Professor de Educação Básica II Educação Física	GABRIEL RIGONI CRUZ	726	0	1	Professor de Ed. Básica I	GABRIELLA DE CARVALHO ISIDORO LUNA	780	10
5	Professor de Educação Básica II Educação Física	GABRIEL VECCHIA BERSI	1197	49	1	Professor de Ed. Básica I	GABRIELLA LEYLA RODRIGUES SANTOS NEVES	4723	29
8	Professor de Educação Básica II História	GABRIELA BARBOSA DEMUTTI	1305	1,5	1	Professor de Ed. Básica I	GABRIELLA TAYNE DA SILVA	2598	2,5
5	Professor de Educação Básica II Educação Física	GABRIELA DA CRUZ COUTO	882	0,5	14	Professor de Língua Estrangeira Inglês	GABRIELLE DE SOUZA ATHAYDE	1579	13,5
1	Professor de Ed. Básica I	GABRIELA DOS ANJOS SILVA	2468	12	1	Professor de Ed. Básica I	GABRIELLE LEMOS MIGRAN	1517	0
8	Professor de Ed. Básica I	GABRIELA FABIANE LUIZ	3094	4	4	Professor de Educação Básica II Ciências	GABRIELLY GALDINO CONRADO	4956	34
					1	Professor de Ed. Básica I	GARDENIA FERREIRA LIMA DA SILVA	684	0
					12	Professor de Língua Estrangeira Espanhol	GASTON GERMAN REMESNIK	4122	42,5
					1	Professor de Ed. Básica I	GEISIANE LEITE TELLES	4094	19,5
					1	Professor de Ed. Básica I	GEISIANNE BRAGA SILVEIRA DIAS	3981	0
					1	Professor de Ed. Básica I	GEISSE SCARPELLINI LAURINDO	206	31,5
					9	Professor de Educação Básica II Matemática	GENESIO DA SILVA PAIVA	4577	18,5



EDUCAÇÃO

7	Professor de Educação Básica II Geografia	GENICLEIA ZANINELLO DE AZEVEDO	2487	49	2	Professor de Educação Básica II Arte	GILKA DE LOURDES ROTHER	240	70
1	Professor de Ed. Básica I	GENILDA ANTONIO	2401	25,5	5	Professor de Educação Básica II Educação Física	GILMAR BATISTA BORGES	1229	0
1	Professor de Ed. Básica I	GENILZA MARIO DOS SANTOS OLIVEIRA	4494	13,5	1	Professor de Ed. Básica I	GILMARA MARIA DA SILVA CAMPOS	4994	28,5
14	Professor de Ed. Básica I	GENZE TABORDA DA SILVA ROSSINI	1645	14	1	Professor de Ed. Básica I	GILMARA STEFANI	3791	2
5	Professor de Educação Básica II Educação Física	GENZE TABORDA DA SILVA ROSSINI	1642	14	9	Professor de Educação Básica II Matemática	GILSON DE SOUZA ALVES	563	62
1	Professor de Língua Estrangeira Inglês	GENZE TABORDA DA SILVA ROSSINI	1640	14	1	Professor de Ed. Básica I	GILSON TRAJANO	5213	0
1	Professor de Ed. Básica I	GEOVANA CRISTINA DE OLIVEIRA MOREIRA	2436	0	5	Professor de Educação Básica II Educação Física	GILVAM DOS SANTOS SILVA	3201	0
11	Professor de Educação Básica II Ciências	GEOVANE RIBEIRO DOS SANTOS	2875	30	1	Professor de Ed. Básica I	GILVANE SOUSA DE LIMA	5036	0
4	Professor de Educação Básica II Química	GEOVANE RIBEIRO DOS SANTOS	2871	30	1	Professor de Ed. Básica I	GILVANIA MOREIRA SANTOS	1421	0
4	Professor de Educação Básica II Ciências	GERALD VICTOR BURNS	2766	51	1	Professor de Ed. Básica I	GILZAMARA ALVES	3688	6,5
8	Professor de Educação Básica II História	GERSON DOS REIS	1446	0	1	Professor de Ed. Básica I	GIORGIA ANDRESSA CECCON	2256	30,5
5	Professor de Educação Básica II Educação Física	GERSON SOUZA LOPES SILVA	1422	5	3	Professor de Educação Básica II Biologia	GIORGIA ANDRESSA CECCON	2257	37
8	Professor de Educação Básica II História	GERVERSON RENATO TEIXEIRA BARBOSA	2109	4	4	Professor de Educação Básica II Ciências	GIORGIA ANDRESSA CECCON	2258	9
1	Professor de Ed. Básica I	GESANE SOUZA SILVA PIFFER MACHADO	586	0	2	Professor de Educação Básica II Arte	GIOVANA CRISTINA BAPTISTELLA DA SILVA	2883	20
1	Professor de Ed. Básica I	GESICA DE SOUZA ARAUJO BARBOSA	3799	16	1	Professor de Ed. Básica I	GIOVANA FERRAZ	4813	0
9	Professor de Educação Básica II Ciências	GESOALDO MAIA DE OLIVEIRA	5443	33	1	Professor de Ed. Básica I	GIOVANA RODRIGUES MADONIA PIMENTA	377	5
4	Professor de Educação Básica II Matemática	GESOALDO MAIA DE OLIVEIRA	5419	46,5	3	Professor de Educação Básica II Biologia	GIOVANI DOS SANTOS ALVARES RODRIGUES	1764	0
3	Professor de Educação Básica II Biologia	GIANCELLO CANKO MINOTTO	1177	12	4	Professor de Educação Básica II Ciências	GIOVANI DOS SANTOS ALVARES RODRIGUES	1769	0
1	Professor de Ed. Básica I	GIANDREA VITALE	2225	32,5	10	Professor de Educação Básica II Português	GIOVANNA BERTAZZOLO	1799	0
1	Professor de Ed. Básica I	GIANE DE OLIVEIRA MARQUES DOS SANTOS	3376	0	1	Professor de Ed. Básica I	GIOVANNA MARQUES	1276	0
1	Professor de Ed. Básica I	GIANE DOS SANTOS SILVA	2780	26	3	Professor de Educação Básica II Biologia	GIOVANNA MORAES DE LIMA	998	0
1	Professor de Ed. Básica I	GIDERLANIA SANTOS DA SILVA	848	0	5	Professor de Educação Básica II Educação Física	GIOVANNA VERDILE OLIVEIRA	2393	8
1	Professor de Ed. Básica I	GILCINEIA LEAL NASCIMENTO	4845	16,5	5	Professor de Educação Básica II Educação Física	GIOVANNI TUZIA JUNIOR	1285	5
13	Professor de Língua Estrangeira Francês	GILDARIS FERREIRA PANDIM	1354	28	1	Professor de Ed. Básica I	GIRCILEY SANTOS ARAUJO	924	5,5
10	Professor de Educação Básica II Português	GILDEMAR CLEMENTINO COSTA	3024	69	1	Professor de Ed. Básica I	GIRLENE PEREIRA DA SILVA	2028	5
9	Professor de Educação Básica II Matemática	GILDEMAR FELIX DE LIMA	1700	0	1	Professor de Ed. Básica I	GISELAINE MENEQUIM PEREIRA DE FREITAS ARR	4662	0
1	Professor de Ed. Básica I	GILDENIA ALVES COSTA	3038	0	3	Professor de Educação Básica II Biologia	GISELE AGUIAR LAMAS SANTOS	2144	5
1	Professor de Ed. Básica I	GILDENLANY SILVA BEZERRA	168	5	1	Professor de Ed. Básica I	GISELE APARECIDA ANDRADE FRANZONI	985	7
1	Professor de Ed. Básica I	GILDEZIO RIBEIRO ROCHA	3506	0	14	Professor de Educação Básica II Português	GISELE APARECIDA ANDRADE FRANZONI	988	7
12	Professor de Língua Estrangeira Espanhol	GILDNÉIA RAMOS BLOHEM SANTOS	1529	36,5	10	Professor de Língua Estrangeira Inglês	GISELE APARECIDA ANDRADE FRANZONI	987	7
1	Professor de Ed. Básica I	GILKA DE LOURDES ROTHER	238	60	1	Professor de Ed. Básica I	GISELE APARECIDA RAMOS MACHADO	1200	13,5
					1	Professor de Ed. Básica I	GISELE APARECIDA ROSA GALLEG0	399	4



EDUCAÇÃO

1	Professor de Ed. Básica I	GISELE CRESPILO SIMÃO	5270	14,5	12	Professor de Língua Estrangeira Espanhol	GLADSTON EMMA-NUEL IZZO	1771	64
1	Professor de Ed. Básica I	GISELE CRISTINA FERREIRA DO NASCIMENTO SOUZA	290	0	5	Professor de Educação Básica II Educação Física	GLAUCE CRISTINA DREZZA	1962	60
1	Professor de Ed. Básica I	GISELE CRISTINA PEREIRA TAVARES	3553	10	2	Professor de Educação Básica II Arte	GLÁUCIA APARECIDA DUTRA BRUNO	3187	23,5
1	Professor de Ed. Básica I	GISELE DA COSTA PEREIRA	1847	0	1	Professor de Ed. Básica I	GLÁUCIA CAMILA ARRUDA DEBONE	2635	0
1	Professor de Ed. Básica I	GISELE DE OLIVEIRA BESERRA	3761	36,5	1	Professor de Ed. Básica I	GLÁUCIA FERNANDA FLORIANO PAZ	2683	9,5
7	Professor de Educação Básica II Geografia	GISELE DE OLIVEIRA BESERRA	3823	36,5	1	Professor de Ed. Básica I	GLAUCIA HILARIO BRITO DE LIMA	255	0
1	Professor de Ed. Básica I	GISELE DE OLIVEIRA FRANCO BISPO	2010	5	1	Professor de Ed. Básica I	GLAUCIA LANE PALOMBO POPIELYS-RKO	2149	2
1	Professor de Ed. Básica I	GISELE FERREIRA MARINHO	3790	18,5	1	Professor de Ed. Básica I	GLÁUCIA MICHELON PINTO DUARTE	3897	52,5
2	Professor de Educação Básica II Arte	GISELE FERREIRA MARINHO	3792	18	1	Professor de Ed. Básica I	GLAUCIA REGINA ANZOLIN COLODO	775	0
1	Professor de Ed. Básica I	GISELE GAVA SÃO PEDRO	4852	11	1	Professor de Ed. Básica I	GLÁUCIA RODRIGUES DA SILVA	3801	27
1	Professor de Ed. Básica I	GISELE MARCONDES DA CUNHA	4944	76	1	Professor de Ed. Básica I	GLAUCYANE BRITO PIAUILLINO	3020	62
1	Professor de Ed. Básica I	GISELE MENEGUIM PEREIRA FRANCO	3937	0	1	Professor de Ed. Básica I	GLÉCI CLERI DE BARROS SANTOS LIRA	3078	0
9	Professor de Ed. Básica I	GISELE PEREIRA BATISTA DE CASTRO	3194	9	1	Professor de Ed. Básica I	GLEICE ALBUQUERQUE BATISTA	1375	4
1	Professor de Educação Básica II Matemática	GISELE PEREIRA BATISTA DE CASTRO	3186	9	10	Professor de Educação Básica II Português	GLEICE ALBUQUERQUE BATISTA	1766	64
1	Professor de Ed. Básica I	GISELE ROCHA SILVA	3515	31,5	9	Professor de Educação Básica II Matemática	GLEICY CRISTINA GONÇALVES	561	0
1	Professor de Ed. Básica I	GISELE RODRIGUES SIMÃO BARBOSA	4105	0	9	Professor de Educação Básica II Matemática	GLEIDSON LUIZ PESCE	4466	12,5
11	Professor de Ed. Básica I	GISELI PEREIRA DOS ANJOS DA SILVA NOVAES	3731	34	1	Professor de Ed. Básica I	GLEIS CÉLIA RODRIGUES PAOLI	1854	11,5
1	Professor de Educação Básica II Química	GISELI PEREIRA DOS ANJOS DA SILVA NOVAES	3712	34	10	Professor de Educação Básica II Português	GRACE HELEN REBELLO DE AZEVEDO	1827	4
1	Professor de Ed. Básica I	GISLAINE DA SILVA PINHEIRO	301	0	1	Professor de Ed. Básica I	GRACILENE APARECIDA SANTOS PIRES	5149	5
1	Professor de Ed. Básica I	GISLAINE FONSECA MARTINS DA SILVA	3012	5	1	Professor de Ed. Básica I	GRACILENE TIMOTEO NUNES	3705	10
10	Professor de Educação Básica II Português	GISLAINE INACIO CAETANO DA SILVA	1647	60	1	Professor de Ed. Básica I	GRASCIELE PAULA DEZIDÉRIO	5485	0
14	Professor de Língua Estrangeira Inglês	GISLAINE INACIO CAETANO DA SILVA	1650	64	1	Professor de Ed. Básica I	GRASIELLI CLARISSE MARCULINO ALVES	2675	15,5
1	Professor de Ed. Básica I	GISLAINE LANDIM RUOCCO	2613	14	1	Professor de Ed. Básica I	GRAZIELA BENAVIDES FRIGO COSTA	1885	0
1	Professor de Ed. Básica I	GISLAINE MAGAGNINI	5513	67	1	Professor de Ed. Básica I	GRAZIELA CORREA LOIOLA	1669	0
1	Professor de Ed. Básica I	GISLAINE ZACARIAS GOMES BOMFIM	3238	0	1	Professor de Ed. Básica I	GRAZIELA DANTAS DE OLIVEIRA	3287	0
1	Professor de Ed. Básica I	GISLEI APARECIDA BUENO QUEIROZ	4167	0	1	Professor de Ed. Básica I	GRAZIELE EVANGELISTA ROMUALDO NOVAIS	5502	38,5
1	Professor de Ed. Básica I	GISLEINE PEREIRA DE OLIVEIRA	1364	0	9	Professor de Educação Básica II Matemática	GREG CRUZ SILVA	1013	31,5
1	Professor de Ed. Básica I	GISLENE APARECIDA COSTA	2541	62	1	Professor de Ed. Básica I	GREGÓRIO SAMUEL DOMINGOS	1653	0
1	Professor de Ed. Básica I	GISLENE BEZERRA LEITE	4459	0	5	Professor de Educação Básica II Educação Física	GRIMAR FURTADO QUEIROZ JUNIOR	1716	37
5	Professor de Educação Básica II Educação Física	GISLENE CHAVES TASZMAN	5291	60	8	Professor de Educação Básica II História	GUILHERME AUGUSTO PEREIRA BARBOSA	5460	0
1	Professor de Ed. Básica I	GISLENE DERACHI DA SILVA	4295	9	8	Professor de Educação Básica II História	GUILHERME GOMES GUIMARÃES	1830	0
1	Professor de Ed. Básica I	GISNELAINE SILVA	3088	21,5	8	Professor de Educação Básica II História	GUILHERME MANHANI CHORRO	4399	0
1	Professor de Ed. Básica I	GIULIA NATHALIA AGUIAR MACIEL	3831	0	1	Professor de Ed. Básica I	GUILHERME RAMIRES FERREIRA FASOLI	226	5
10	Professor de Educação Básica II Português	GIULIANO LELLIS ITO SANTOS	2272	34,5					
1	Professor de Ed. Básica I	GIVANILDA PINHEIRO EUGÊNIO	4685	24,5					
1	Professor de Ed. Básica I	GIZELIA TEIXEIRA	5474	8,5					



EDUCAÇÃO

6	Professor de Educação Básica II Física	GUILHERME RIBEIRO DE CARVALHO	5129	41,5	14	Professor de Ed. Básica I	HELENA MARIA CARAMELO DE AMORIM	1387	69
3	Professor de Educação Básica II Biologia	GUILHERME VIDAL DOS SANTOS	4776	0	2	Professor de Educação Básica II Arte	HELENA MARIA CARAMELO DE AMORIM	1068	75
4	Professor de Educação Básica II Ciências	GUILHERME VIDAL DOS SANTOS	4782	0	1	Professor de Língua Estrangeira Inglês	HELENA MARIA CARAMELO DE AMORIM	1067	79
1	Professor de Ed. Básica I	GUILHERME ZANON NARDI	1765	26	11	Professor de Educação Básica II Química	HELIETE APARECIDA SIMÕES DOS SANTOS	2134	60
5	Professor de Educação Básica II Educação Física	GUILHERME ZANON NARDI	1768	47	9	Professor de Educação Básica II Matemática	HELINTON FELIPPE FRANCISCO DE FREITAS	540	0
1	Professor de Ed. Básica I	GUIOMAR ARAUJO ROMAO	4759	5	1	Professor de Ed. Básica I	HELINY DE CARVALHO MAXIMO	785	10
1	Professor de Ed. Básica I	GUIOMAR CERQUEIRA DE OLIVEIRA	2886	54	1	Professor de Ed. Básica I	HELIO CHRISTINO MARTINS	298	10
8	Professor de Educação Básica II História	GUSTAVO ALBINO	2597	0	9	Professor de Educação Básica II Matemática	HELIO CHRISTINO MARTINS	300	10
5	Professor de Educação Básica II Educação Física	GUSTAVO CANTALEJO MAITA	556	0	5	Professor de Educação Básica II Educação Física	HELIO FERREIRA DE SOUZA FILHO	2087	15
5	Professor de Educação Básica II Educação Física	GUSTAVO ESQUERDO OLIVEIRA	5178	5	14	Professor de Língua Estrangeira Espanhol	HELLEN CHRISTHINE KIVITZ	3895	60
8	Professor de Educação Básica II História	GUSTAVO HENRIQUE GOMES DE ALMEIDA	3755	47	12	Professor de Língua Estrangeira Inglês	HELLEN CHRISTHINE KIVITZ	3883	64
9	Professor de Educação Básica II Física	GUSTAVO LONGHI DE CARVALHO	1674	74	1	Professor de Ed. Básica I	HELOISA APARECIDA DE OLIVEIRA RODRIGUES FERREIRA	2220	32,5
6	Professor de Educação Básica II Matemática	GUSTAVO LONGHI DE CARVALHO	1670	74	10	Professor de Educação Básica II Português	HELOISA BRABO RABELLO LIMA	2844	69
9	Professor de Educação Básica II Matemática	GUSTAVO PEREIRA DOS SANTOS	1152	2	5	Professor de Educação Básica II Educação Física	HELVIO LEANDRO MERLI	720	0
8	Professor de Educação Básica II História	GUSTAVO REIS DE ARAUJO	2761	29,5	8	Professor de Educação Básica II História	HENRIQUE DE PAIVA	4148	0
1	Professor de Ed. Básica I	HADAZIA OTACILIO DE SENA	1902	16	7	Professor de Educação Básica II Geografia	HENRIQUE FARIA DOS SANTOS	2406	22
7	Professor de Educação Básica II Geografia	HALDRIN VARELA DE PAIVA	2938	60	10	Professor de Educação Básica II Português	HENRIQUE FORLEVISI ABOU MOURAD	159	5
5	Professor de Educação Básica II Educação Física	HALINNE CRISTINA FERREIRA DOS SANTOS	5024	0	14	Professor de Língua Estrangeira Inglês	HENRIQUE FORLEVISI ABOU MOURAD	160	5
1	Professor de Ed. Básica I	HANAYZA LEMOS SILAGI	1949	0	1	Professor de Ed. Básica I	HENRIQUE ROCHA DA SILVA	3833	38
8	Professor de Educação Básica II História	HANDLEI DOS SANTOS PORTO	5055	41,5	1	Professor de Ed. Básica I	HERALDO PEREIRA DA SILVA	3387	0
4	Professor de Educação Básica II Biologia	HAROLDO FRANCISCO OLEGÁRIO	2993	47	1	Professor de Ed. Básica I	HERCULES FELIPE PEREIRA DANTAS	2053	15,5
3	Professor de Educação Básica II Ciências	HAROLDO FRANCISCO OLEGÁRIO	2984	47	9	Professor de Educação Básica II Matemática	HERCULES FELIPE PEREIRA DANTAS	2055	15,5
3	Professor de Educação Básica II Biologia	HÉBER ESCUDERO BOMBONATO	5471	64	5	Professor de Educação Básica II Educação Física	HERICA MARTINS CHAVES PIMENTA	845	35
1	Professor de Ed. Básica I	HECIO NEY ARAUJO SILVA	1204	18	10	Professor de Educação Básica II Português	HERLON MAX NOGUEIRA MENDES	3243	15
5	Professor de Educação Básica II Educação Física	HEITOR FELLIPE PEREIRA MACIEL	5062	4	1	Professor de Ed. Básica I	HERONETE SANTOS	4780	0
1	Professor de Ed. Básica I	HELAINÉ FERREIRA REDEL	2637	67	5	Professor de Educação Básica II Educação Física	HIPÓLITO DIOGO SIQUEIRA CEZAR	3468	22,5
1	Professor de Ed. Básica I	HELEN CRISTIANE LOPES MASSAPUST	5333	29	8	Professor de Educação Básica II História	HORÁCIO RODRIGO BATISTA SILVEIRA	5094	60
1	Professor de Ed. Básica I	HELEN CRISTINA VILA NOVA DE SOUZA	5536	65	8	Professor de Educação Básica II História	HORLE DIAS SOUZA	2795	15
1	Professor de Ed. Básica I	HELEN LAIZ DE CARMARGO MESCOLLOTE	2738	4	1	Professor de Ed. Básica I	HOSANA CRISTINA DE AZEVEDO PAIVA	4051	22
7	Professor de Educação Básica II Geografia	HELEN TAVARES DOS SANTOS	2447	60	5	Professor de Educação Básica II Educação Física	HUDSON DE ALMEIDA MINA	3054	0



EDUCAÇÃO

3	Professor de Educação Básica II Biologia	HUGO HENRIQUE LANZI SAULINO	4349	26
4	Professor de Educação Básica II Ciências	HUGO HENRIQUE LANZI SAULINO	4387	25,5
2	Professor de Educação Básica II Arte	HULY CAROLINE RIOS DE SOUZA	603	28,5
9	Professor de Educação Básica II Matemática	HUMBERTO JOSE MONTEIRO	3141	0
1	Professor de Ed. Básica I	IARA CARDOSO	1008	17,5
1	Professor de Ed. Básica I	IARA FERRAZ DA SILVA	4296	46
1	Professor de Ed. Básica I	IARA PRISCILA ARAUJO CAVALCANTE DA SILVA	1754	0
11	Professor de Educação Básica II Química	ICARO FERREIRA DE ABREU	188	36
7	Professor de Ed. Básica I	IDALINA BONFIM SILVA	2574	37
1	Professor de Educação Básica II Geografia	IDALINA BONFIM SILVA	2571	33
1	Professor de Ed. Básica I	IDIANE CARDOSO DOS SANTOS	262	10,5
6	Professor de Educação Básica II Física	IGOR AUGUSTO DE CARVALHO GODOI	803	22,5
5	Professor de Educação Básica II Educação Física	IGOR EDUARDO DO NASCIMENTO BARBOZA	3682	18,5
5	Professor de Educação Básica II Educação Física	IGOR FERREIRA MESSIAS SILVA	2389	3,5
2	Professor de Educação Básica II Arte	IGOR RODOLPHO PUPO	3656	0
14	Professor de Educação Básica II Português	IINDIRA MARIA ALVES VICENTE	5292	60
10	Professor de Língua Estrangeira Inglês	IINDIRA MARIA ALVES VICENTE	5276	32
1	Professor de Ed. Básica I	ILCAMARIA DA SILVA ROSSI	136	5
2	Professor de Educação Básica II Arte	ILDA MARIA DE JESUS PEREIRA FRANCO	2112	5
1	Professor de Ed. Básica I	ILDERLANDIA NAILDA DA SILVA AMBROSIO	1395	15,5
8	Professor de Educação Básica II História	ILLIDIO GILBERTO DE PAULA SOARES LEÃO DE PAULA SOARES LEÃO	1897	60
1	Professor de Ed. Básica I	ILSA BRUNO MENNA BARRETO	231	34,5
2	Professor de Educação Básica II Arte	ILSA BRUNO MENNA BARRETO	234	40
1	Professor de Ed. Básica I	ILTAMIRA DE AGUILAR LOPES PEREIRA	5381	5
11	Professor de Educação Básica II Química	INÁCIO SANTOS DA SILVEIRA	2217	52
8	Professor de Educação Básica II História	INDIRA PATRICIO NUNES	574	10
1	Professor de Ed. Básica I	INÊS CARDOSO DE SÁ	1437	0
1	Professor de Ed. Básica I	INES DE OLIVEIRA VIOTTI	2943	67
1	Professor de Ed. Básica I	INES DE SOUZA SANTOS AMARAL	965	5
1	Professor de Ed. Básica I	INGRID BARRETO DE SOUZA	209	0
1	Professor de Ed. Básica I	INGRID COUTINHO VEIGA	1753	23,5
1	Professor de Ed. Básica I	INGRID DA SILVA SCACAVACINI	4823	0
1	Professor de Ed. Básica I	INGRID PAULA DA SILVA	3429	23,5

1	Professor de Ed. Básica I	INGRID PRISCILA PEREIRA DAS NEVES	4391	31
1	Professor de Ed. Básica I	IOLANDA GUIMARÃES DA SILVA	4160	62
1	Professor de Ed. Básica I	IONE PEREIRA ARAUJO DE OLIVEIRA	5500	0
14	Professor de Língua Estrangeira Inglês	IONICE ZUCOLAR	4767	46
1	Professor de Ed. Básica I	IRACEMA TRINDADE PEREIRA DE MOURA	2970	24
1	Professor de Ed. Básica I	IRAILDE SOUZA SILVA	1431	28
1	Professor de Ed. Básica I	IRENE MARIA DE SOUZA	233	0
10	Professor de Educação Básica II Português	IRENILDA SILVA SANTOS	4238	4
1	Professor de Ed. Básica I	IRIS DIAS PEREIRA	208	0
10	Professor de Educação Básica II Português	IRIS DIAS PEREIRA	216	0
1	Professor de Ed. Básica I	ISABEL ALVANETE RODRIGUES DE PAULA	4520	70
10	Professor de Educação Básica II Português	ISABEL CRISTINA AGÁPTO MACHADO	1841	74
1	Professor de Ed. Básica I	ISABEL CRISTINA DEVECCHI	4406	6,5
10	Professor de Educação Básica II Português	ISABEL CRISTINA PARIZI SOARES	1696	21,5
14	Professor de Língua Estrangeira Inglês	ISABEL DE MORAIS LOPES	4199	49,5
2	Professor de Ed. Básica I	ISABELA BANAGOURO VAZ DE OLIVEIRA	4710	6
1	Professor de Educação Básica II Arte	ISABELA BANAGOURO VAZ DE OLIVEIRA	4693	5
2	Professor de Ed. Básica I	ISABELA DE CASSIA ALVES CARVALHO	1491	9,5
1	Professor de Educação Básica II Arte	ISABELA DE CASSIA ALVES CARVALHO	1488	13,5
1	Professor de Ed. Básica I	ISABELE DE OLIVEIRA SILVA	4985	0
1	Professor de Ed. Básica I	ISABELLA STEPHANY ROSA MOSCARDINI	339	44
1	Professor de Ed. Básica I	ISABELLE CRISTINE TOLEDO ROQUE	729	0
1	Professor de Ed. Básica I	ISAC FERREIRA LIMA	4510	40,5
10	Professor de Educação Básica II Arte	ISAC FERREIRA LIMA	5069	40,5
2	Professor de Educação Básica II Português	ISAC FERREIRA LIMA	5045	40,5
4	Professor de Educação Básica II Ciências	ISAIAS SOUSA DA SILVA	3967	25
1	Professor de Ed. Básica I	ISIS PARISE SILVA	3861	0
10	Professor de Educação Básica II Português	ISIS PRISCILA PIMENTEL DE OLIVEIRA	3772	54
1	Professor de Ed. Básica I	ISLANNY MARIA DOS SANTOS BARROS	4925	3
14	Professor de Língua Estrangeira Inglês	ISRAEL GUSTAVO PUPO	4816	4
1	Professor de Ed. Básica I	ISRAELI DE JESUS ALVES	280	0
2	Professor de Educação Básica II Arte	ITAMAR ROCHA	948	60
9	Professor de Educação Básica II Matemática	IVAN PINHEIRO DE MACEDO	2118	60
9	Professor de Ed. Básica I	IVAN ROGERIO RAMPIN	3971	4
1	Professor de Educação Básica II Ciências	IVAN ROGERIO RAMPIN	3973	4



EDUCAÇÃO

4	Professor de Educação Básica II Matemática	IVAN ROGERIO RAMPIN	3944	64	1	Professor de Ed. Básica I	JACI VASCONCELOS FERREIRA DE	4817	0
1	Professor de Ed. Básica I	IVANEIDE BRUNO MEDEIROS	5409	15,5	1	Professor de Ed. Básica I	JACIRA LOPES DA SILVA RAMOS	806	0
4	Professor de Educação Básica II Biologia	IVANETE ANGELINA PARTELLI PALMEZAN	1006	64	1	Professor de Ed. Básica I	JACKELINE APARECIDA DA SILVA VIEIRA	4298	60
3	Professor de Educação Básica II Ciências	IVANETE ANGELINA PARTELLI PALMEZAN	1002	60	8	Professor de Educação Básica II História	JACKELINE CRISTINA SILVA DA COSTA	1713	10
1	Professor de Ed. Básica I	IVANETE APARECIDA RONDINA YONAMINE	3955	19,5	1	Professor de Ed. Básica I	JACKLINE SANTOS ALMEIDA	2461	44
1	Professor de Ed. Básica I	IVANI EUGENIO DE MORAES	886	14	10	Professor de Educação Básica II Português	JACKLINE SANTOS ALMEIDA	4444	48
1	Professor de Ed. Básica I	IVANICE FERNANDES DE OLIVEIRA	2619	41	10	Professor de Educação Básica II Português	JACQUELINE DE BRITO ALVES	4305	4
1	Professor de Ed. Básica I	IVANILDA BORBA DA SILVA KOMATSU	4286	0	2	Professor de Educação Básica II Arte	JACQUELINE KOTSIS MILANI	3065	37
1	Professor de Ed. Básica I	IVANILDA DE JESUS SANTOS GODOI	4574	33,5	1	Professor de Ed. Básica I	JACQUELINE KUHL	5464	72
1	Professor de Ed. Básica I	IVANILDA GOMES BATISTA LIMA	4035	9	1	Professor de Ed. Básica I	JACQUELINE RAMOS	372	5
8	Professor de Educação Básica II História	IVANILDA GOMES BATISTA LIMA	4047	9	1	Professor de Ed. Básica I	JACQUELINE ZILLO	3894	41,5
1	Professor de Ed. Básica I	IVANILDE SEVERO DE ARAÚJO PATRÍCIO	846	33,5	1	Professor de Ed. Básica I	JADADY SEVÁ	1704	12
14	Professor de Educação Básica II Português	IVANISE SILVA DO NASCIMENTO	3985	4	1	Professor de Ed. Básica I	JADY AGNES DE LIMA FERNANDES	1107	0
12	Professor de Língua Estrangeira Espanhol	IVANISE SILVA DO NASCIMENTO	3929	4	1	Professor de Ed. Básica I	JAILMA GOMES SILVA	4208	50
10	Professor de Língua Estrangeira Inglês	IVANISE SILVA DO NASCIMENTO	3708	9	1	Professor de Ed. Básica I	JAIME DOMINGOS PEREIRA	4808	60
1	Professor de Ed. Básica I	IVETE PEREIRA COUTINHO	2418	0	8	Professor de Educação Básica II História	JAINE APARECIDA DA SILVA LIMA	1168	9
3	Professor de Educação Básica II Biologia	IVO DE OLIVEIRA GUILHÕES	2390	0	5	Professor de Educação Básica II Educação Física	JAIR GUILHERME DA SILVA	462	14
6	Professor de Educação Básica II Física	IVO JOSÉ AUGUSTI CAPPELOSSA	1656	19	10	Professor de Educação Básica II Português	JALUZA SANTOS PIZA PERANDINI	1221	4
9	Professor de Educação Básica II Matemática	IVO JOSÉ AUGUSTI CAPPELOSSA	1657	19	7	Professor de Educação Básica II Geografia	JAMERSON JAIME CESTARI	201	0
1	Professor de Ed. Básica I	IVONE GUIMARÃES DA SILVA	3037	38	1	Professor de Ed. Básica I	JAMES ANTONIO ROQUE	1976	33
8	Professor de Educação Básica II História	IVONE GUIMARÃES DA SILVA	3043	26,5	2	Professor de Educação Básica II Arte	JAMES DA SILVA BARROS	1870	0
1	Professor de Ed. Básica I	IVONE LEIDE DA SILVA	2191	4	1	Professor de Ed. Básica I	JAMILE FRANÇA DOS SANTOS	1212	4,5
5	Professor de Educação Básica II Educação Física	IVONE LEIDE DA SILVA	2193	4	14	Professor de Língua Estrangeira Inglês	JAMILE MAIA DE OLIVEIRA	4224	20,5
1	Professor de Ed. Básica I	IVONE PEREIRA CANTERE	1010	9	1	Professor de Ed. Básica I	JAMILE SOARES DE OLIVEIRA	999	5
2	Professor de Educação Básica II Arte	IVONE PEREIRA CANTERE	1015	66	1	Professor de Ed. Básica I	JANAINA ANDRADE RODRIGUES DE ALMEIDA	3857	45
1	Professor de Ed. Básica I	IVONE ROSA BATISTA GOMES	1401	0	1	Professor de Ed. Básica I	JANAINA APARECIDA DE PAULA SANTOS	5298	0
5	Professor de Educação Básica II Educação Física	IVONETE DOLORES DOS ANJOS	4515	60	5	Professor de Educação Básica II Educação Física	JANAINA BREVE ALVES DA SILVA	1377	0
10	Professor de Educação Básica II Português	IVONILDE DA SILVA LIMA	3240	5	1	Professor de Ed. Básica I	JANAÍNA CRISTINE OLIVEIRA LOPES	830	63
1	Professor de Ed. Básica I	IZABEL CRISTINA ALVES MOREIRA	5332	49	4	Professor de Educação Básica II Ciências	JANAÍNA CRISTINE OLIVEIRA LOPES	833	35,5
1	Professor de Ed. Básica I	IZABELA DELLANGELICA CARVALHO DE OLIVEIRA	2622	0	1	Professor de Ed. Básica I	JANAINA FERNANDES	3677	41
14	Professor de Língua Estrangeira Inglês	IZABELA GOMES BARROS	406	4	1	Professor de Ed. Básica I	JANAINA LANDOLPHO PEREIRA	1631	0
1	Professor de Ed. Básica I	IZABELLE GUIMARÃES DINIZ	1078	0	4	Professor de Educação Básica II Ciências	JANAÍNA MENDES DA SILVA	4563	60
5	Professor de Educação Básica II Educação Física	IZIDORO DOS SANTOS GONÇALVES	4663	69	1	Professor de Ed. Básica I	JANAINA RAMOS	971	0
					1	Professor de Ed. Básica I	JANAINA RIBEIRO ROBARDELLI ALVES	4544	10



EDUCAÇÃO

1	Professor de Ed. Básica I	JANAÍNA ROCHA DA SILVA	3409	0	1	Professor de Ed. Básica I	JEANE RIBEIRO RO-BARDELLI	4474	62
14	Professor de Língua Estrangeira Inglês	JANAÍRA FARIAS DE MENDONÇA	2508	4	10	Professor de Ed. Básica I	JEFERSON FERREIRA DE SOUSA	2824	58,5
1	Professor de Ed. Básica I	JANE CAMARGO DOS SANTOS	2064	13	1	Professor de Educação Básica II Português	JEFERSON FERREIRA DE SOUSA	2820	58,5
1	Professor de Ed. Básica I	JANE DEMÉTRIA BARBOSA DA SILVA	4225	65	14	Professor de Língua Estrangeira Inglês	JEFERSON FERREIRA DE SOUSA	2830	58,5
1	Professor de Ed. Básica I	JANE LEIG LEONILDA DOS SANTOS	5048	0	5	Professor de Educação Básica II Educação Física	JEFERSON VIEIRA	1214	4
1	Professor de Ed. Básica I	JANETE MARIA DE SOUSA	750	0	8	Professor de Educação Básica II História	JEFFERSON BATISTA DE CASTRO	2360	0
11	Professor de Educação Básica II Química	JANETE MAURICIO NASCIMENTO	3470	19,5	1	Professor de Ed. Básica I	JEHNEFER DA SILVA SERGIO	1523	46
1	Professor de Ed. Básica I	JANICLEIDE SANTANA SOUZA	5325	5	1	Professor de Ed. Básica I	JENIFER CRISTINA MARCATI BARBOSA GOMES	2504	40
1	Professor de Ed. Básica I	JANIALLY ROBERTA PONCIANO SILVA JODAR	1355	0	2	Professor de Educação Básica II Arte	JENIFER CRISTINA MARCATI BARBOSA GOMES	2507	40
8	Professor de Educação Básica II História	JANYNE PAULA PE-REIRA LEITE BARBOSA	2444	45	14	Professor de Língua Estrangeira Inglês	JENIFER DANIELE DO PRADO	380	0
1	Professor de Ed. Básica I	JAQUELINE AGUIAR AMARAL LIMA	2711	0	1	Professor de Ed. Básica I	JENILZA OLIVEIRA N. DOS SANTOS	5287	0
1	Professor de Ed. Básica I	JAQUELINE ALVES SALOMÃO	3002	0	1	Professor de Ed. Básica I	JENNIFER BARBOSA SOUZA	1263	0
1	Professor de Ed. Básica I	JAQUELINE ALVES TAÚ	4746	0	9	Professor de Educação Básica II Matemática	JEREMIAS OLIVEIRA DA MATA	4299	11
1	Professor de Ed. Básica I	JAQUELINE APARECIDA DA SILVA BRAN-DAO	3430	0	2	Professor de Educação Básica II Arte	JERIAN MENEZES CRUZ	938	11
2	Professor de Educação Básica II Arte	JAQUELINE APARECIDA DE OLIVEIRA NETTO	626	51,5	6	Professor de Educação Básica II Física	JERIEL COELHO RAMALHO	2250	0
1	Professor de Ed. Básica I	JAQUELINE APARECIDA FERREIRA CAMURÇA	5465	57,5	9	Professor de Educação Básica II Matemática	JERIEL COELHO RAMALHO	2705	55
1	Professor de Ed. Básica I	JAQUELINE BARBOZA ANTONIO DE OLIVEIRA	128	0	7	Professor de Educação Básica II Geografia	JERLAN DOS SANTOS COSTA	3109	36,5
9	Professor de Educação Básica II Matemática	JAQUELINE BRITO ROCHA BENETTE	2957	60	1	Professor de Ed. Básica I	JERÔNIMO RIBEIRO DE OLIVEIRA SILVA	4250	2
1	Professor de Ed. Básica I	JAQUELINE CASSIA MACHADO DE OLIVEIRA	943	5	1	Professor de Ed. Básica I	JÉSSICA APARECIDA DA SILVA AMÂNCIO FERNANDES	4074	0
1	Professor de Ed. Básica I	JAQUELINE KELLY DOS SANTOS SOARES	3879	5	1	Professor de Ed. Básica I	JÉSSICA APARECIDA DOS SANTOS GRISOTTO	676	0
1	Professor de Ed. Básica I	JAQUELINE LAIS BERALDO	2624	32,5	1	Professor de Ed. Básica I	JÉSSICA APARECIDA ROLIM	5327	9,5
1	Professor de Ed. Básica I	JAQUELINE LUCHIM CHIARAMONTE	2770	17	1	Professor de Ed. Básica I	JÉSSICA APARECIDA SILVA OLIVEIRA	1494	0
1	Professor de Ed. Básica I	JAQUELINE NAIARA CORDEIRO	2083	18	1	Professor de Ed. Básica I	JÉSSICA ARAÚJO ROSSETTO	1142	5
8	Professor de Educação Básica II História	JAQUELINE SILVA DE MACEDO	365	10	1	Professor de Ed. Básica I	JÉSSICA BATISTA MARQUES	5360	0
1	Professor de Ed. Básica I	JAQUELINE SOARES VIEIRA NOGUEIRA DA SILVA	5197	6	1	Professor de Ed. Básica I	JÉSSICA BRAGA SOUSA DA SILVA	1825	34,5
1	Professor de Ed. Básica I	JAQUELINE VILELA COSTA	4713	37	1	Professor de Ed. Básica I	JÉSSICA BRUNA SILVA	268	0
1	Professor de Ed. Básica I	JAQUES ANDRÉ DE ASSIS	2500	4	9	Professor de Educação Básica II Matemática	JÉSSICA BUENO DE OLIVEIRA	5207	26,5
14	Professor de Língua Estrangeira Inglês	JAYNNA CAROLINE DE OLIVEIRA PEREIRA	1629	4	1	Professor de Ed. Básica I	JÉSSICA CAMILO GASPAS	4758	0
5	Professor de Educação Básica II Educação Física	JEAN CARLOS MENDES DA CRUZ RIBEIRO	1357	0	1	Professor de Ed. Básica I	JÉSSICA CARLA DE OLIVEIRA DE BRITO CARVALHO	1426	12
13	Professor de Língua Estrangeira Francês	JEAN FABIEN	5458	12,5	2	Professor de Educação Básica II Arte	JÉSSICA CRISTINA DE OLIVEIRA	4636	4
1	Professor de Ed. Básica I	JEANE CAROLINE ARAÚJO BARROS	1552	0	1	Professor de Ed. Básica I	JÉSSICA CRISTINA PAIXÃO HENRIQUE	2470	11
1	Professor de Ed. Básica I	JEANE CLEIDE COSTA VIEIRA	527	5	1	Professor de Ed. Básica I	JÉSSICA DA SILVA RODRIGUES	2441	14,5
1	Professor de Ed. Básica I	JEANE FERREIRA DE JESUS	5198	42	1	Professor de Ed. Básica I	JESSICA DE OLIVEIRA	1124	49



EDUCAÇÃO

10	Professor de Educação Básica II Português	JESSICA DE OLIVEIRA	1125	50	10	Professor de Educação Básica II Português	JOAO PAULO PEREIRA DA SILVA	1266	60
12	Professor de Língua Estrangeira Espanhol	JESSICA DE OLIVEIRA	1126	49	11	Professor de Educação Básica II Química	JOÃO PEDRO ADAMI DE CARVALHO	1434	0
1	Professor de Ed. Básica I	JÉSSICA DOS SANTOS ALMEIDA	932	5	6	Professor de Educação Básica II Física	JOÃO PEDRO POZZUTO	2644	0
1	Professor de Ed. Básica I	JÉSSICA GOMES VAZ OLIVEIRA	2837	10	2	Professor de Educação Básica II Arte	JOÃO RENNAN FERNANDES RODRIGUES	2882	74
1	Professor de Ed. Básica I	JÉSSICA GRANIERI DUARTE	3036	0	1	Professor de Ed. Básica I	JOCE APARECIDA FACIONI DO NASCIMENTO	2940	67
1	Professor de Ed. Básica I	JÉSSICA MACHADO LAROCA	3737	41	1	Professor de Ed. Básica I	JOCELAINE MENEZES PEREIRA ALMEIDA	3331	13
1	Professor de Ed. Básica I	JÉSSICA MARCELINO FURLAN ROSA	2299	4	1	Professor de Ed. Básica I	JOEDNO POZES PEREIRA	3360	48
3	Professor de Educação Básica II Biologia	JESSICA MARIA COUTINHO ROTERS	2329	48	1	Professor de Ed. Básica I	JOELMA DA SILVA ALMEIDA TRINDADE	2457	0
4	Professor de Educação Básica II Ciências	JESSICA MARIA COUTINHO ROTERS	2333	48,5	1	Professor de Ed. Básica I	JOELMA LIMA SANTOS LARANJEIRA	3509	0
1	Professor de Ed. Básica I	JESSICA MATOS ROSA	1945	19,5	8	Professor de Educação Básica II História	JOELMIR RIBEIRO SILVA	4788	0
9	Professor de Educação Básica II Matemática	JESSICA MAYARA GARCIA	5491	52	8	Professor de Educação Básica II História	JOICE FERNANDA DE SOUZA OLIVEIRA	2690	48,5
1	Professor de Ed. Básica I	JÉSSICA NAYARA SILVA	2085	13	1	Professor de Ed. Básica I	JOICEANE SANTANA BARBOSA MAGNO	997	5
1	Professor de Ed. Básica I	JÉSSICA ORNELAS RESENDE	2710	13,5	5	Professor de Educação Básica II Educação Física	JONAS FERREIRA	407	14
1	Professor de Ed. Básica I	JÉSSICA PAULA DE CARVALHO	2734	44	9	Professor de Educação Básica II Matemática	JONAS GRUND DA SILVA	4407	60
5	Professor de Educação Básica II Educação Física	JÉSSICA RAFAELI DA SILVA	4229	22,5	5	Professor de Educação Básica II Educação Física	JONAS LUIZ DA SILVA LIRA	1033	0
10	Professor de Educação Básica II Português	JÉSSICA RODRIGUES ROSA	2833	17	5	Professor de Educação Básica II Educação Física	JONATHAN APARECIDO RODRIGUES DE OLIVEIRA	5307	19
12	Professor de Língua Estrangeira Espanhol	JÉSSICA RODRIGUES ROSA	2836	17	7	Professor de Educação Básica II Geografia	JONATHAS JESUS DOS SANTOS	1797	14
1	Professor de Ed. Básica I	JESSICA ROSA PEREIRA	5285	0	9	Professor de Educação Básica II Matemática	JONATHAS VITOR SILVA CARVALHO	942	5
1	Professor de Ed. Básica I	JÉSSICA SERRANO DA SILVA DE MORAES	3788	0	11	Professor de Educação Básica II Química	JÔNYSO PONTES SILVA	3540	17
1	Professor de Ed. Básica I	JESSYCA MELO DE OLIVEIRA	123	0	8	Professor de Educação Básica II História	JORGE ALEXANDRE BATISTA DAS NEVES	918	0
1	Professor de Ed. Básica I	JEZABEL BARBOSA	2378	28	1	Professor de Ed. Básica I	JORGE SIDNEI DE ANDRADE	1541	0
5	Professor de Educação Básica II Arte	JEZABEL BARBOSA	3350	28,5	5	Professor de Educação Básica II Educação Física	JORGE SIDNEI DE ANDRADE	1543	0
2	Professor de Educação Básica II Educação Física	JEZABEL BARBOSA	2425	28	1	Professor de Ed. Básica I	JORZILENE NASCIMENTO ESTEVES	4691	8
5	Professor de Educação Básica II Educação Física	JHONATA GOMES ALMEIDA	4697	5	8	Professor de Educação Básica II Geografia	JOSÉ AILTON MENESES DE LISBOA	3419	23
8	Professor de Educação Básica II História	JOANA CAROLINA SCHOSSLER	1712	36,5	7	Professor de Educação Básica II História	JOSÉ AILTON MENESES DE LISBOA	2609	23
9	Professor de Educação Básica II Matemática	JOANA KELLY SOUZA DOS SANTOS	2693	36,5	5	Professor de Educação Básica II Educação Física	JOSE ANTONIO PEREIRA DA SILVA	3749	23,5
7	Professor de Educação Básica II Geografia	JOÃO COUTO PEÇANHA	4974	0	8	Professor de Educação Básica II História	JOSÉ AUGUSTO DA SILVA NETO	2352	22
1	Professor de Ed. Básica I	JOAO DIAS JUNIOR	3005	0	7	Professor de Educação Básica II Geografia	JOSE BENEDITO DOS SANTOS BIGI	5337	28,5
6	Professor de Educação Básica II Física	JOÃO FRANCISCO DA SILVA	4276	0	5	Professor de Educação Básica II Educação Física	JOSÉ BERNARDO DOS SANTOS JORGENSEN	1131	0
14	Professor de Educação Básica II Português	JOÃO GOMES DE SOUSA	3181	52,5					
10	Professor de Língua Estrangeira Inglês	JOÃO GOMES DE SOUSA	3179	52,5					
1	Professor de Ed. Básica I	JOAO OTÁVIO DIAS	952	5					



EDUCAÇÃO

8	Professor de Educação Básica II História	JOSÉ BRÁS DA SILVA	1862	5	1	Professor de Ed. Básica I	JOSEANE KARINE TOBIAS	4232	70
10	Professor de Educação Básica II Português	JOSE CARLOS NUNES	1963	60	1	Professor de Ed. Básica I	JOSEFA CICERA DE ANDRADE ALBUQUERQUE	618	0
8	Professor de Educação Básica II História	JOSÉ CARLOS RODRIGUES PATROCÍNIO	1865	17	4	Professor de Educação Básica II Ciências	JOSEFA EDNA DA SILVA INÁCIO	4684	25
10	Professor de Educação Básica II Português	JOSÉ CLÁUDIO DE ARAÚJO	359	15	1	Professor de Ed. Básica I	JOSEFA IRES DO NASCIMENTO	3986	6
9	Professor de Educação Básica II Matemática	JOSÉ EDUARDO NAVARRO XAVIER DA SILVEIRA	5220	4	3	Professor de Educação Básica II Biologia	JOSEFA IRES DO NASCIMENTO	5457	14
1	Professor de Ed. Básica I	JOSÉ FRANCISCO DAMIATI	2691	61,5	1	Professor de Ed. Básica I	JOSEFA MARIA CANDIDO PEREIRA	4003	10
11	Professor de Educação Básica II Química	JOSÉ GETÚLIO CHUMA	390	0	7	Professor de Educação Básica II Geografia	JOSEILDO NASCIMENTO DOS SANTOS	1938	20,5
14	Professor de Ed. Básica I	JOSÉ HENRIQUE PRADO LIMA	1748	2	1	Professor de Ed. Básica I	JOSELIA APARECIDA DE SOUZA	5374	5
10	Professor de Educação Básica II Português	JOSÉ HENRIQUE PRADO LIMA	1747	4	1	Professor de Ed. Básica I	JOSELINA APARECIDA PEREIRA GOMES	318	14,5
1	Professor de Língua Estrangeira Inglês	JOSÉ HENRIQUE PRADO LIMA	1745	4	10	Professor de Educação Básica II Português	JOSENILDA RODRIGUES DO NASCIMENTO QUEIROZ	3434	64
13	Professor de Língua Estrangeira Francês	JOSÉ LUIZ NEGREIROS	4079	37,5	2	Professor de Educação Básica II Arte	JOSIANE FELICIANO STECK CAITANO	3968	4
10	Professor de Ed. Básica I	JOSE MARCONDES PEREIRA	4804	48	9	Professor de Educação Básica II Matemática	JOSIANE FERNANDES DE SOUZA	1887	5
14	Professor de Educação Básica II Português	JOSE MARCONDES PEREIRA	2803	48	1	Professor de Ed. Básica I	JOSIANE RIBEIRO DA SILVA	4676	10
1	Professor de Língua Estrangeira Inglês	JOSE MARCONDES PEREIRA	4797	48,5	10	Professor de Educação Básica II Português	JOSIEL MONTEIRO DA SILVA	933	17
1	Professor de Ed. Básica I	JOSÉ MAURICIO DE ALMEIDA	799	62	1	Professor de Ed. Básica I	JOSIELLI MAINARDES DE OLIVEIRA TRUPEL RUFINO	2467	0
8	Professor de Educação Básica II História	JOSE MAURICIO DE ALMEIDA	801	8	5	Professor de Educação Básica II Educação Física	JOSILENE DE CASTRO ARAUJO	4666	29,5
5	Professor de Educação Básica II Educação Física	JOSÉ ORLEY DE SOUSA BELO	3774	68,5	1	Professor de Ed. Básica I	JOSIMARA AMARAL DOS SANTOS DE SOUZA	2325	0
1	Professor de Ed. Básica I	JOSÉ OTAVIO DANTAS DE OLIVEIRA	812	0	1	Professor de Ed. Básica I	JOSIMEIRE PEREIRA DA SILVA	4164	51
5	Professor de Educação Básica II Educação Física	JOSE PAULO DA COSTA	2702	13,5	1	Professor de Ed. Básica I	JOSINALBA MATIAS DE LIMA CAVALHEIRO	3276	4
2	Professor de Educação Básica II Arte	JOSÉ RAFAEL PETROSKI DE OLIVEIRA	4538	0	8	Professor de Educação Básica II História	JOSINALDO SILVA AVELINO	324	0
9	Professor de Educação Básica II Matemática	JOSÉ RAIMUNDO ARAUJO MENDES	2670	0	1	Professor de Ed. Básica I	JOSLANY ALVES DA SILVA	157	0
5	Professor de Educação Básica II Educação Física	JOSE ROBERTO DA SILVA FREITAS JUNIOR	1040	14,5	11	Professor de Educação Básica II Ciências	JOSUÉ MARIANI SILLA	3729	28
11	Professor de Educação Básica II Química	JOSE ROBERTO GALAFASSE	200	0	4	Professor de Educação Básica II Química	JOSUÉ MARIANI SILLA	3704	24
5	Professor de Educação Básica II Educação Física	JOSÉ ROBERTO MORENO DE PAULA	1777	0	11	Professor de Educação Básica II Química	JOUBERTY PENHA LEAL	500	35
1	Professor de Ed. Básica I	JOSÉ VALMIR RIBEIRO DE OLIVEIRA	4532	0	1	Professor de Ed. Básica I	JOYCE ANDRIELLI BATISTA	571	34,5
10	Professor de Educação Básica II Português	JOSÉ VALMIR RIBEIRO DE OLIVEIRA	4570	0	9	Professor de Educação Básica II Matemática	JOYCE ANDRIELLI BATISTA	584	34,5
4	Professor de Educação Básica II Ciências	JOSÉ VICTOR DA SILVA	5073	0	1	Professor de Ed. Básica I	JOYCE BARBOSA DA SILVA	521	70
9	Professor de Educação Básica II Matemática	JOSE WILSON DE ALMEIDA	743	4	1	Professor de Ed. Básica I	JOYCE BRAGA DE SOUZA	3560	0
1	Professor de Ed. Básica I	JOSÉ WILSON DE JESUS	3928	4	1	Professor de Ed. Básica I	JOYCE CIBELLE VIRGINIA DOS SANTOS	2767	56
9	Professor de Educação Básica II Matemática	JOSÉ WILSON DE JESUS	3970	4	1	Professor de Ed. Básica I	JOZANIA RODRIGUES DA SILVA	4536	60
					1	Professor de Ed. Básica I	JUCÉLIA ALVES DA COSTA ROCHA	184	0
					1	Professor de Ed. Básica I	JUCÉLIA MARIA SILVA RODRIGUES	285	0



EDUCAÇÃO

1	Professor de Ed. Básica I	JUCINEI MOREIRA SILVA	315	5	10	Professor de Educação Básica II Português	JULIANA GUARISO DE CAMPOS	1531	14
1	Professor de Ed. Básica I	JÚLIA BATISTA MORASSI	2094	5	14	Professor de Língua Estrangeira Inglês	JULIANA GUARISO DE CAMPOS	1533	15
9	Professor de Educação Básica II Matemática	JÚLIA FERRAZ MESSIAS ANDRADE	4934	0	15	Professor de Língua Estrangeira Italiano	JULIANA HASS	2116	93
2	Professor de Educação Básica II Arte	JÚLIA GALLEOTE	2653	2	3	Professor de Educação Básica II Biologia	JULIANA JACOMINI OLIVEIRA	4177	10
1	Professor de Ed. Básica I	JULIA JOANA BATISTA	1943	0	1	Professor de Ed. Básica I	JULIANA LEAL CASATI	2641	0
5	Professor de Educação Básica II Educação Física	JULIA PICHICIBIM	2546	6,5	1	Professor de Ed. Básica I	JULIANA LEONARDO SILVA	2617	0
1	Professor de Ed. Básica I	JULIA REGINA CANDIDO DA SILVA MONTEIRO	224	0	1	Professor de Ed. Básica I	JULIANA LIGUORI SIMIONI	4487	72
1	Professor de Ed. Básica I	JULIA RODRIGUES DORIGON	1513	18,5	1	Professor de Ed. Básica I	JULIANA LOBAO MAIA LANFRANCHI	1176	22,5
11	Professor de Educação Básica II Química	JÚLIA SCAFF MOREIRA DIAS	4605	27,5	1	Professor de Ed. Básica I	JULIANA MONTEIRO	223	0
1	Professor de Ed. Básica I	JULIANA APARECIDA DE ARAUJO LUIZ	4226	31	1	Professor de Ed. Básica I	JULIANA PEREIRA COSTA E SILVA	3354	5
1	Professor de Ed. Básica I	JULIANA APARECIDA DOS SANTOS	4324	5	1	Professor de Ed. Básica I	JULIANA PEREIRA DA SILVA	937	0
14	Professor de Língua Estrangeira Inglês	JULIANA APARECIDA GIARETTA MANTOVANI	4795	9	1	Professor de Ed. Básica I	JULIANA ROBERTA DE ALMEIDA ARAUJO	1806	60
1	Professor de Ed. Básica I	JULIANA APARECIDA SANTOS BADU	4721	52,5	5	Professor de Educação Básica II Educação Física	JULIANA ROBERTA DE OLIVEIRA	671	9
4	Professor de Educação Básica II Ciências	JULIANA BEE	560	0	1	Professor de Ed. Básica I	JULIANA RODRIGUES DOS SANTOS	2088	55
1	Professor de Ed. Básica I	JULIANA BERTINOTTI RIZZATTI	4456	22,5	1	Professor de Ed. Básica I	JULIANA ROSA DOS SANTOS NOVAES	4546	70
1	Professor de Ed. Básica I	JULIANA CAPARROZ CORREIA	3236	0	1	Professor de Ed. Básica I	JULIANA SILVESTRE FERREIRA DA SILVA	492	0
3	Professor de Educação Básica II Biologia	JULIANA CAVALCANTE ROCHA	1179	5	1	Professor de Ed. Básica I	JULIANA SIMONETTO	3013	74
4	Professor de Educação Básica II Ciências	JULIANA CAVALCANTE ROCHA	1184	5	1	Professor de Ed. Básica I	JULIANA SOUSA SANTOS LEITE	334	2
1	Professor de Ed. Básica I	JULIANA CAVICHIA NEVES	465	17	9	Professor de Educação Básica II Matemática	JULIANA TEREZINHA SANINANA LIMA	5353	0
1	Professor de Ed. Básica I	JULIANA CRISTINA BELARMINO COELHO	2996	60	1	Professor de Ed. Básica I	JULIANA TOLEDO SAE	2968	0
1	Professor de Ed. Básica I	JULIANA DA SILVA AMARAL	628	0	5	Professor de Educação Básica II Educação Física	JULIANA TREVIZAM	4397	19
1	Professor de Ed. Básica I	JULIANA DANTAS DE ALMEIDA	1207	0	1	Professor de Ed. Básica I	JULIANA VIANA E OLIVEIRA	3329	75
1	Professor de Ed. Básica I	JULIANA DE AMORIM GOMES PALTANIN	660	0	1	Professor de Ed. Básica I	JULIANE APARECIDA SOUZA FARIAS	3229	9
1	Professor de Ed. Básica I	JULIANA DE ANDRADE MATTOS	1100	64	1	Professor de Ed. Básica I	JULIANE DA SILVA AMARO	675	31,5
5	Professor de Educação Básica II Educação Física	JULIANA DE CARVALHO BOER	2538	3	1	Professor de Ed. Básica I	JULIANE DA SILVA VITAL MOTA	1889	12
1	Professor de Ed. Básica I	JULIANA DE SOUSA NEVES SILVA	2807	0	1	Professor de Ed. Básica I	JULIANE FELICIANO MENDES RODRIGUES	2143	0
2	Professor de Educação Básica II Arte	JULIANA DE SOUZA OLIVEIRA	1331	0	1	Professor de Ed. Básica I	JULIANE PAZ FRAGA	2921	0
1	Professor de Ed. Básica I	JULIANA DE SOUZA SILVA	311	11	1	Professor de Ed. Básica I	JULIANE ZOLIN	4602	62
8	Professor de Educação Básica II História	JULIANA DOS SANTOS AZEVEDO	4323	0	6	Professor de Educação Básica II Física	JULIANO APARECIDO HERNANDES	1658	0
10	Professor de Educação Básica II Português	JULIANA EUGENIA MIRANDA SILVA	2769	19,5	6	Professor de Educação Básica II Física	JULIANO DA SILVA GUTIERREZ RUIZ	129	2
1	Professor de Ed. Básica I	JULIANA FACIN	1433	0	5	Professor de Educação Básica II Educação Física	JULIANO DE ALMEIDA GONZAGA	2368	0
1	Professor de Ed. Básica I	JULIANA FERREIRA	4982	33	5	Professor de Educação Básica II Educação Física	JULIANO GIUSEPPE TORCHETI	3562	16
5	Professor de Educação Básica II Educação Física	JULIANA FROES FELISBINO	3224	15	9	Professor de Educação Básica II Matemática	JULIETA LIDOVINA ALVES DOMINGOS	4514	0
1	Professor de Ed. Básica I	JULIANA GUARISO DE CAMPOS	1524	4	1	Professor de Ed. Básica I	JULIO CESAR FRANCISCO	2348	24
					9	Professor de Educação Básica II Matemática	JULIO CESAR VICENTE DA SILVA	2717	0



EDUCAÇÃO

8	Professor de Educação Básica II História	JUREMA DE ANDRADE VIGATTO	1302	0	1	Professor de Ed. Básica I	KARINE DE SIQUEIRA CANNAVAN	3138	70
1	Professor de Ed. Básica I	JUSSARA APARECIDA CORREIA FAGUNDES	4131	0	1	Professor de Ed. Básica I	KARINE FERNANDES DO CARMO	767	5
1	Professor de Ed. Básica I	JUSSARA OLIVEIRA LIMA CARLOS	1932	0	1	Professor de Ed. Básica I	KARINE FERREIRA NEIVA FERREIRA	5225	31,5
1	Professor de Ed. Básica I	JUTIENE DA SILVA BARBOSA	617	0	4	Professor de Educação Básica II Biologia	KARINE MUNCK VIEIRA	3072	31,5
1	Professor de Ed. Básica I	KALLINY OTTO MAQUART	1072	10	3	Professor de Educação Básica II Ciências	KARINE MUNCK VIEIRA	2973	31,5
1	Professor de Ed. Básica I	KAMILA NOGUEIRA DA SILVA	2923	35	1	Professor de Ed. Básica I	KARINE NASCIMENTO ZANOTTO	2765	23
1	Professor de Ed. Básica I	KAREN ADRIELE FARRIA	1691	56,5	1	Professor de Ed. Básica I	KARINE SUELEN BARROSO PARRE GONCALVES	464	0
1	Professor de Ed. Básica I	KAREN ALINE VIEIRA BALISTA	3525	70	1	Professor de Ed. Básica I	KARLA DONIZETE AMARO	5120	61
7	Professor de Educação Básica II Geografia	KAREN COSTA SILVA RIBEIRO BORGES	4411	35,5	1	Professor de Ed. Básica I	KARLA MELLO GARCIA	1297	0
11	Professor de Educação Básica II Química	KAREN CRISTIANE DA SILVA CAMPANA	2579	0	1	Professor de Ed. Básica I	KAROLLINA GOMIDE	5378	0
14	Professor de Língua Estrangeira Inglês	KAREN CRISTINA PETENÁ DOS SANTOS	954	14	10	Professor de Educação Básica II Português	KAROLYNE ALVES DE GOMES	4147	5
1	Professor de Ed. Básica I	KAREN DE SOUSA LOPES DA SILVA	481	0	4	Professor de Educação Básica II Ciências	KAROLYNNE DA COSTA PINHO ALVES ROCHA	4688	68
1	Professor de Ed. Básica I	KAREN FARIA NASCIMENTO DE AZEVEDO	1189	0	1	Professor de Ed. Básica I	KASSIA MYLANGE ALVES VIEIRA	782	0
1	Professor de Ed. Básica I	KAREN HIDALGO CASTELANI	1969	2	1	Professor de Ed. Básica I	KATE VIEIRA SANTOS DE OLIVEIRA	1714	1
1	Professor de Ed. Básica I	KAREN LOHANA RODRIGUES DA SILVA SANDIN	1521	0	5	Professor de Educação Básica II Educação Física	KATHIA TERNI ZUCCHI KOSMACK	4672	20
10	Professor de Educação Básica II Português	KAREN MALAVAZZI TIMPONE	1400	16	1	Professor de Ed. Básica I	KATHLEEN APARECIDA FAUSTINO ALVES DE MATOS	4607	0
1	Professor de Ed. Básica I	KAREN MARIA SILVA	2216	62	1	Professor de Ed. Básica I	KATIA APARECIDA DE FREITAS JOSE	1699	0
1	Professor de Ed. Básica I	KAREN NUBIA FERREIRA LUME	3067	7,5	1	Professor de Ed. Básica I	KÁTIA CILENE BORGES NART	1686	38,5
1	Professor de Ed. Básica I	KAREN REGINA MARTINS	4191	5	1	Professor de Ed. Básica I	KÁTIA CRISTINA FERNANDES	1842	0
1	Professor de Ed. Básica I	KARIN ZINTL GIMENES	3362	10	1	Professor de Ed. Básica I	KATIA DO NASCIMENTO SANTOS	4362	38
1	Professor de Ed. Básica I	KARINA APOLINARIO FERREIRA	1848	0	1	Professor de Ed. Básica I	KATIA DOS SANTOS	5490	0
3	Professor de Educação Básica II Biologia	KARINA BRANCHER FRACALOSI	4525	65	8	Professor de Educação Básica II História	KATIA ELISABETH GRAZIEANNE LEAL VASCONCELOS MATHIAS	3232	14
4	Professor de Educação Básica II Ciências	KARINA BRANCHER FRACALOSI	4534	65	9	Professor de Educação Básica II Matemática	KÁTIA FERREIRA DE OLIVEIRA	5324	28,5
1	Professor de Ed. Básica I	KARINA CAVALCANTE DOURADO BORGES	530	0	1	Professor de Ed. Básica I	KÁTIA JENNIFER DE PAULA LEITE	2260	17
1	Professor de Ed. Básica I	KARINA DA ROCHA OLIVEIRA	2460	28	1	Professor de Ed. Básica I	KÁTIA MIRANDA FERREIRA	2955	60
1	Professor de Ed. Básica I	KARINA DA SILVA SERRA	4635	10	1	Professor de Ed. Básica I	KÁTIA MONTEIROFOGAÇA	3130	0
1	Professor de Ed. Básica I	KARINA DA SILVA ZANATO	4037	0	1	Professor de Ed. Básica I	KATIA MOTA E SOUSA GALLO	1515	65
1	Professor de Ed. Básica I	KARINA DE CASSIA TORSONI CARVALHO	3381	21	1	Professor de Ed. Básica I	KATIA RODRIGUEZ DA SILVA	2386	10
1	Professor de Ed. Básica I	KARINA DOS SANTOS FORTUNATO FREITAS	5279	7	14	Professor de Educação Básica II Português	KATIA SAMANTA FONSECA	3286	5
2	Professor de Educação Básica II Arte	KARINA DOS SANTOS FORTUNATO FREITAS	5313	74	10	Professor de Língua Estrangeira Inglês	KATIA SAMANTA FONSECA	3284	5
1	Professor de Ed. Básica I	KARINA JAILDA DOS SANTOS	4863	0	4	Professor de Educação Básica II Ciências	KATIA SIBELE APARECIDO VARGAS	1743	0
1	Professor de Ed. Básica I	KARINA LEROIZ HAMBACHER	1483	0	1	Professor de Ed. Básica I	KATIA VERONICA A SILVA CAMPANHARO	2282	62
14	Professor de Língua Estrangeira Inglês	KARINA MACHADO DA SILVA BUENO	4581	32	10	Professor de Educação Básica II Português	KATIANE BARROS DE OLIVEIRA	5397	74
1	Professor de Ed. Básica I	KARINA MARIA MARTINEZ	794	17,5					
1	Professor de Ed. Básica I	KARINA PEREIRA DOS SANTOS	5010	0					
1	Professor de Ed. Básica I	KARINAPAUFA FAJARDO DE SOUZA BONIFÁCIO	4429	5					



EDUCAÇÃO

1	Professor de Ed. Básica I	KATIELLE SANTOS FIGUEIREDO	1444	0	1	Professor de Ed. Básica I	KILLMA PACHECO ARAÚJO	2569	10
1	Professor de Ed. Básica I	KEILA DAYANA SILVA SIQUEIRA	947	0	2	Professor de Educação Básica II Arte	KIM CAVALCANTE	5041	13,5
1	Professor de Ed. Básica I	KEILA MOREIRA	1985	0	1	Professor de Ed. Básica I	KIMBERLY MENDES CARVALHO	2785	0
1	Professor de Ed. Básica I	KEILA PEDRO DOS SANTOS	271	10	9	Professor de Educação Básica II Matemática	KLEBER DE SOUZA TELES	140	1
1	Professor de Ed. Básica I	KEILA PEREIRA DIAS DE OLIVEIRA	3099	51	8	Professor de Educação Básica II História	KLEBER SANTOS DO REGO	5044	0
1	Professor de Ed. Básica I	KEILA SILVA PIRES TEIXEIRA	3448	0	1	Professor de Ed. Básica I	KLECIONE APARECIDA DE CARVALHO COSTA	2618	29
1	Professor de Ed. Básica I	KEITY STEFANO	2790	56	1	Professor de Ed. Básica I	KORY KAROLYNE DE SOUZA GREGÓRIO	5492	0
1	Professor de Ed. Básica I	KELI CORRÊA SILVA	155	0	1	Professor de Ed. Básica I	KRISLLEN RODRIGUES DA COSTA SOUSA	718	0
1	Professor de Ed. Básica I	KELI CRISTINA DE FARIA DESTRO	5523	44	5	Professor de Educação Básica II Educação Física	LAERCIO JESUS DE SOUZA	724	65
1	Professor de Ed. Básica I	KELI CRISTINA LORENTE	150	14	1	Professor de Ed. Básica I	LAIANE CAROLINA COELHO DE SOUSA	4322	1,5
1	Professor de Ed. Básica I	KELI FERREIRA ALVES DE OLIVEIRA	734	16	1	Professor de Ed. Básica I	LAIIS BARAUNA MARTINS	3913	15
10	Professor de Educação Básica II Português	KELLEN CRISTINA AZEVEDO SIMÕES	5501	38,5	5	Professor de Educação Básica II Educação Física	LAIIS BERTAZOLLI	5089	35
14	Professor de Língua Estrangeira Inglês	KELLEN CRISTINA AZEVEDO SIMÕES	5512	38,5	4	Professor de Ed. Básica I	LAIIS CRISTINA CARDOSO VIEIRA NAMBA	2928	15
1	Professor de Ed. Básica I	KELLEN DE LIMA	4990	10	1	Professor de Educação Básica II Ciências	LAIIS CRISTINA CARDOSO VIEIRA NAMBA	2922	13,5
10	Professor de Educação Básica II Português	KELLEN DE LIMA	5082	14	1	Professor de Ed. Básica I	LAIIS FERNANDA MOREIRA BORDINI	1532	60
1	Professor de Ed. Básica I	KELLI CRISTINA LIMA DA SILVA	2895	5	10	Professor de Educação Básica II Português	LAIIS HENARE UCHOA FREITAS	1399	5
1	Professor de Ed. Básica I	KELLY APARECIDA BRAZ DE AZEVEDO	680	10	1	Professor de Ed. Básica I	LAIIS MARIA DOS SANTOS	5481	32
1	Professor de Ed. Básica I	KELLY APUK SOARES PORTIERI	2736	30,5	1	Professor de Ed. Básica I	LAIIS SANTOS DE MELO	5527	9
1	Professor de Ed. Básica I	KELLY CRISTINA DE SOUZA FERREIRA	5295	0	11	Professor de Educação Básica II Química	LAISSA LUIZA RODRIGUES CALGARO	2403	41,5
1	Professor de Ed. Básica I	KELLY CRISTINA DO PRADO	2480	40,5	1	Professor de Ed. Básica I	LANA DE FÁTIMA GIOBOM	5240	0
1	Professor de Ed. Básica I	KELLY CRISTINA RAVAZZI PRADO	4732	27,5	1	Professor de Ed. Básica I	LANA MENDONÇA RAMOS NAZARE	4204	10
1	Professor de Ed. Básica I	KELLY CRISTINA RIBEIRO CORREA	1587	55	1	Professor de Ed. Básica I	LARA FERNANDA TICIANELI SILVA	2842	62
1	Professor de Ed. Básica I	KELLY CRISTINA RUBIRA	5038	31	8	Professor de Educação Básica II História	LARISSA ALVES MUNDIM	1268	15
1	Professor de Ed. Básica I	KELLY DAIANE CARDOSO	4917	0	1	Professor de Ed. Básica I	LARISSA BELTRAME COSTA	5108	10
1	Professor de Ed. Básica I	KELLY DIAS DE SOUZA	5058	17	14	Professor de Língua Estrangeira Inglês	LARISSA CREMONESI MAGALHÃES	4647	9
1	Professor de Ed. Básica I	KELLY DOS SANTOS OLIVEIRA	1472	0	1	Professor de Ed. Básica I	LARISSA CRISTINA SILVA	3204	0
1	Professor de Ed. Básica I	KELLY REGINA FERREIRA NUNES FASCINA	4247	42,5	1	Professor de Ed. Básica I	LARISSA FERNANDES DE OLIVEIRA	3571	10
1	Professor de Ed. Básica I	KELMA LIMA DE SOUZA	2396	24,5	1	Professor de Ed. Básica I	LARISSA FERRAZ FREITAS PINTO	3164	32
4	Professor de Educação Básica II Ciências	KELY CRISTINA COSTA	4923	47,5	2	Professor de Educação Básica II Arte	LARISSA FERREIRA SOARES DA SILVA	2086	0
1	Professor de Ed. Básica I	KENIA DE CAMARGOS CARDOSO	765	70	1	Professor de Ed. Básica I	LARISSA FORNER DA CRUZ	3543	0
1	Professor de Ed. Básica I	KENNIA RIBEIRO SILVA GOUVEIA	2261	0	6	Professor de Educação Básica II Física	LARISSA MACIEL DO NASCIMENTO	1186	58,5
1	Professor de Ed. Básica I	KEROLAY CARVALHO SANTOS	817	0	1	Professor de Ed. Básica I	LARISSA OLIVEIRA BUENO	3999	10
1	Professor de Ed. Básica I	KEROLLIN CRISTINA DA CUZ	4664	0	1	Professor de Ed. Básica I	LARISSA OLIVEIRA DA LUZ TRINDADE	3136	29,5
14	Professor de Educação Básica II Português	KÉTILIN NÚBIA FÉDOSSE	3405	4	10	Professor de Educação Básica II Português	LARISSA OLIVEIRA DE PAULA	1872	4
10	Professor de Língua Estrangeira Inglês	KÉTILIN NÚBIA FÉDOSSE	3396	4					
8	Professor de Educação Básica II História	KEYLA PRISCILLA ROSADO PEREIRA	4246	28					
1	Professor de Ed. Básica I	KEZIA CRISTINA DE BARROS RIBEIRO	447	0					



EDUCAÇÃO

14	Professor de Língua Estrangeira Inglês	LARISSA OLIVEIRA DE PAULA	1874	4	14	Professor de Ed. Básica I	LEILA ADRIANA SIBINEL SANCHES	2438	9
1	Professor de Ed. Básica I	LARISSA RICCI EVANGELISTA	4063	0	10	Professor de Educação Básica II Português	LEILA ADRIANA SIBINEL SANCHES	2298	10
5	Professor de Educação Básica II Educação Física	LARISSA STEPHANE SALOMÉ	212	0	1	Professor de Língua Estrangeira Inglês	LEILA ADRIANA SIBINEL SANCHES	2296	14
7	Professor de Educação Básica II Geografia	LARISSA TAVARES MORENO	2402	24	1	Professor de Ed. Básica I	LEILA CRISTINA DIAS	1428	10
1	Professor de Ed. Básica I	LARYSSA BERNARDES SÉRIO	423	14	1	Professor de Ed. Básica I	LEILA DE SOUZA ARGOLLO	1676	34
1	Professor de Ed. Básica I	LAUANE LIMA DO NASCIMENTO	165	0	8	Professor de Ed. Básica I	LEILA GEANE CARVALHO DE SOUZA	4472	0
1	Professor de Ed. Básica I	LAUCELIÁ LINA DA CONCEIÇÃO	1586	26,5	1	Professor de Educação Básica II Arte	LEILA GEANE CARVALHO DE SOUZA	4513	20
2	Professor de Educação Básica II Arte	LAUCELIÁ LINA DA CONCEIÇÃO	1770	31,5	2	Professor de Educação Básica II História	LEILA GEANE CARVALHO DE SOUZA	4462	4
1	Professor de Ed. Básica I	LAUDICEA MARIA DA SILVA	3469	60	14	Professor de Educação Básica II Português	LEILIANE DOS SANTOS TAVARES	1154	9
11	Professor de Educação Básica II Química	LAURA CARVALHO DA SILVA	5011	10	10	Professor de Língua Estrangeira Inglês	LEILIANE DOS SANTOS TAVARES	632	13
5	Professor de Educação Básica II Educação Física	LAURA MARIN FIRMINO	4508	28	5	Professor de Educação Básica II Educação Física	LEILIANI CRISTINA DE ARRUDA	4689	9
1	Professor de Ed. Básica I	LAURA VITÓRIA PEREIRA DA SILVA AGUIAR	5195	0	1	Professor de Ed. Básica I	LENAIL ALVES LEITE	2716	0
3	Professor de Educação Básica II Biologia	LAUREN MENEZES DE PAULA SANTOS BARBOSA	1760	33	1	Professor de Ed. Básica I	LENICE VIEIRA SILVA	3235	63
4	Professor de Educação Básica II Ciências	LAUREN MENEZES DE PAULA SANTOS BARBOSA	1772	24,5	8	Professor de Educação Básica II História	LENY RUSSI ZANON	2932	80
1	Professor de Ed. Básica I	LAURENICE BATISTA NOGUEIRA PADOVAN	2276	31,5	3	Professor de Educação Básica II Biologia	LEONARDO ACORINTI COLAGROSSI	4082	22
1	Professor de Ed. Básica I	LAURIE DE FATIMA PITON OLIVEIRA	3472	4	4	Professor de Educação Básica II Ciências	LEONARDO ACORINTI COLAGROSSI	4090	22
7	Professor de Educação Básica II Geografia	LAURIE DE FATIMA PITON OLIVEIRA	3502	4	7	Professor de Educação Básica II Geografia	LEONARDO ALBERTI LEITE	1477	0
10	Professor de Educação Básica II Português	LAYAN LIMA SILVA	302	16,5	9	Professor de Educação Básica II Matemática	LEONARDO MATEUS DAMIN	1066	0
1	Professor de Ed. Básica I	LAYANE RUELA DE OLIVEIRA FREITAS	897	38,5	5	Professor de Educação Básica II Educação Física	LETÍCIA ALVES PERIN	2339	30,5
1	Professor de Ed. Básica I	LAYLA CRISTINA RODRIGUES	4851	4	1	Professor de Ed. Básica I	LETÍCIA APARECIDA DE SOUZA	193	0
1	Professor de Ed. Básica I	LAYS RIOS AQUINO	4712	29	1	Professor de Ed. Básica I	LETÍCIA ARAÚJO SILVA	4281	1
14	Professor de Língua Estrangeira Inglês	LEANDRA AZZONI CODOGNO	1106	0	1	Professor de Ed. Básica I	LETÍCIA CARDOSO DA SILVA	908	9,5
12	Professor de Língua Estrangeira Espanhol	LEANDRO FREITAS TRENTIN	3015	4	2	Professor de Educação Básica II Arte	LETÍCIA CARLA MARTINS	1070	5
8	Professor de Educação Básica II História	LEANDRO MAIA MARQUES	2924	22	1	Professor de Ed. Básica I	LETICIA DE LIMA DO AMARAL	1057	0
6	Professor de Educação Básica II Física	LEANDRO MIRANDA	338	5	1	Professor de Ed. Básica I	LETICIA DE MELLO	1639	1,5
9	Professor de Educação Básica II Matemática	LEANDRO MIRANDA	2428	14	9	Professor de Educação Básica II Matemática	LETICIA DE OLIVEIRA MATIAS	2254	14
9	Professor de Educação Básica II Matemática	LEANDRO SILVA COSTA	749	0	1	Professor de Ed. Básica I	LETÍCIA GONÇALVES DE LIMA	2632	21,5
1	Professor de Ed. Básica I	LEANDRO VITORIO SANTOS PEREIRA	4468	52,5	1	Professor de Ed. Básica I	LETÍCIA KAROLINE COSTA DOS SANTOS	725	0
2	Professor de Educação Básica II Arte	LEANDRO VITORIO SANTOS PEREIRA	4492	49,5	1	Professor de Ed. Básica I	LETÍCIA LIMA DE MAGALHÃES	1840	5
4	Professor de Educação Básica II Ciências	LEANDRO VITORIO SANTOS PEREIRA	4497	45,5	5	Professor de Educação Básica II Educação Física	LETÍCIA LINO DA SILVA	795	0
1	Professor de Ed. Básica I	LÉIA CORREA VIEIRA	2472	3	1	Professor de Ed. Básica I	LETÍCIA MOREIRA DA COSTA	3191	23,5
4	Professor de Educação Básica II Ciências	LÉIA RUBIO DE OLIVEIRA SANTOS	1216	4	2	Professor de Educação Básica II Arte	LETÍCIA PATELLI CRUZ	4401	9
					1	Professor de Ed. Básica I	LETÍCIA POSCALE VENTURA	316	0



EDUCAÇÃO

4	Professor de Educação Básica II Biologia	LETÍCIA RAMOS DE MENEZES	2069	34,5
3	Professor de Educação Básica II Ciências	LETÍCIA RAMOS DE MENEZES	2068	36
1	Professor de Ed. Básica I	LETICIA SALDANHA CRUZ	3909	5
7	Professor de Educação Básica II Geografia	LETÍCIA SANTOS	217	64
1	Professor de Ed. Básica I	LETICIA SOARES DE ASSIS FIALHO	2030	0
4	Professor de Educação Básica II Biologia	LETÍCIA SOUSA DA CRUZ	2669	10
3	Professor de Educação Básica II Ciências	LETÍCIA SOUSA DA CRUZ	2667	10
1	Professor de Ed. Básica I	LETICIA YURI CORDEIRO	2096	65
1	Professor de Ed. Básica I	LETICYA MICHELIN	2712	0
1	Professor de Ed. Básica I	LEYA ALVES SILVA DE SÁ	5043	49,5
5	Professor de Educação Básica II Educação Física	LEYDIANE FLORES RIBEIRO	370	5
1	Professor de Ed. Básica I	LEYZA SOUSA PEIXOTO	4413	0
1	Professor de Ed. Básica I	LIDIA BRUNA NASCIMENTO DE ARAUJO	229	0
1	Professor de Ed. Básica I	LIDIA OLIVEIRA DOS SANTOS	3096	15
1	Professor de Ed. Básica I	LIDIANE ANTONINI GOBBI DOS ANJOS	2054	64
1	Professor de Ed. Básica I	LIDIANE APARECIDA ARAUJO SILVA	2045	41
7	Professor de Educação Básica II Geografia	LIDIANE APARECIDA ARAUJO SILVA	2049	25
1	Professor de Ed. Básica I	LIDIANE APARECIDA SARILHO	3118	25
1	Professor de Ed. Básica I	LIDIANE CHELES BENTO LIMA	615	0
3	Professor de Educação Básica II Biologia	LIDIANE DE CASSIA BARBOSA	2126	0
4	Professor de Educação Básica II Ciências	LIDIANE DE CASSIA BARBOSA	2128	0
8	Professor de Educação Básica II História	LIDIANE LIMA BENTA	402	2,5
1	Professor de Ed. Básica I	LIDIANE MENEZES DE CARVALHO PINTO	278	0
1	Professor de Ed. Básica I	LIDIANE PEREZ MOREIRA	4005	0
4	Professor de Educação Básica II Ciências	LIETH MARIA MAZIEIRO	1807	10
4	Professor de Educação Básica II Biologia	LIGIA ALVES PEREIRA	1159	36
3	Professor de Educação Básica II Ciências	LIGIA ALVES PEREIRA	1156	36
1	Professor de Ed. Básica I	LIGIA MARIA WITTS	3237	7
1	Professor de Ed. Básica I	LIGIA XAVIER DA SILVEIRA	1115	67
1	Professor de Ed. Básica I	LILCILIANA DOMINGUES PEDROSO	2779	5
3	Professor de Educação Básica II Biologia	LILIAN BARBOSA JABUR	4096	60
4	Professor de Educação Básica II Ciências	LILIAN BARBOSA JABUR	4109	60

1	Professor de Ed. Básica I	LILIAN CHRISOSTOMO DOS SANTOS	5153	0
1	Professor de Ed. Básica I	LILIAN LOURENÇO DE ARAUJO	3319	50
9	Professor de Ed. Básica I	LILIAN MAFALDA SORDI	2631	0
1	Professor de Educação Básica II Matemática	LILIAN MAFALDA SORDI	2626	66
4	Professor de Educação Básica II Biologia	LILIAN MARIA COELHO ESCOBAR BUENO LADEIRA	4289	47
3	Professor de Educação Básica II Ciências	LILIAN MARIA COELHO ESCOBAR BUENO LADEIRA	4280	47
1	Professor de Ed. Básica I	LILIAN ROSÁRIA GONÇALVES DE FREITAS	1864	82
1	Professor de Ed. Básica I	LILIAN SANTOS DO COUTO ANDRADE	2628	0
4	Professor de Educação Básica II Biologia	LILIAN TORO DE OLIVEIRA SILVA	4600	0
3	Professor de Educação Básica II Ciências	LILIAN TORO DE OLIVEIRA SILVA	4596	0
1	Professor de Ed. Básica I	LILIAN VIEIRA DE ALMEIDA NOGUEIRA	270	21,5
1	Professor de Ed. Básica I	LILIANE APARECIDA DE ALMEIDA LOPES	2686	39,5
1	Professor de Ed. Básica I	LILIANE BATISTA DE SOUTO	4218	37
1	Professor de Ed. Básica I	LILIANE DA SILVA MORAES	4654	2,5
1	Professor de Ed. Básica I	LILIANE DA SILVA NOGUEIRA	1557	47,5
9	Professor de Educação Básica II Matemática	LILIANE DAS GRACAS CORNELIO	3000	22
1	Professor de Ed. Básica I	LILIANE DE OLIVEIRA SILVA CAPELLI	1659	65
1	Professor de Ed. Básica I	LILIANE MELO DE SOUZA	1272	22,5
1	Professor de Ed. Básica I	LIMMYLA DOS SANTOS PESSOA BATISTA	3374	46
4	Professor de Educação Básica II Ciências	LINARA MARINHO ROCHA DE SOUZA	4771	65
9	Professor de Educação Básica II Matemática	LINCOLN FLORIANO MOURA	2934	60
14	Professor de Língua Estrangeira Inglês	LINDALVA DOS ANJOS LEITE	1737	54
1	Professor de Ed. Básica I	LINDINALVA GOMES DA SILVA	1019	0
1	Professor de Ed. Básica I	LINDINALVA MARIA MESQUITA	4509	18,5
1	Professor de Ed. Básica I	LINDINALVA MARGUES DO NASCIMENTO	3344	72
1	Professor de Ed. Básica I	LISANDRA LILIAN BERALDO	2616	5
1	Professor de Ed. Básica I	LISETE FONTGALLAND DIAS	1004	6
6	Professor de Educação Básica II Física	LISLEY CASTELO DA SILVA	4552	11
14	Professor de Língua Estrangeira Inglês	LÍVIA CARNIO CUSTODIO GONÇALVES	1752	84
5	Professor de Educação Básica II Educação Física	LÍVIA GABRIELA BARDUCHI	4556	18,5
1	Professor de Ed. Básica I	LIZIA RODRIGUES DOS SANTOS	4088	0
1	Professor de Ed. Básica I	LORENA CERQUEIRA NASCIMENTO	4667	0
1	Professor de Ed. Básica I	LORENA DA SILVA	1223	60
2	Professor de Educação Básica II Arte	LORENA LYAH RYTA FERREIRA PUGLIESI	4988	50,5
1	Professor de Ed. Básica I	LORRUAMA SÂMELA DE CARVALHO ALVES	1044	0



EDUCAÇÃO

9	Professor de Educação Básica II Arte	LOUISE RAFAELA BELLINTANI	3040	27	1	Professor de Ed. Básica I	LUCÉLIA APARECIDA MARCHESIN DE SOUZA	3311	3,5
2	Professor de Educação Básica II Matemática	LOUISE RAFAELA BELLINTANI	3006	23	1	Professor de Ed. Básica I	LUCÉLIA POLICARPO MIRANDA	963	0
5	Professor de Educação Básica II Educação Física	LOURIVAL CORREIA DOS SANTOS JUNIOR	2778	0	1	Professor de Ed. Básica I	LUCÉLIA SANTOS SILVA	2818	49
1	Professor de Ed. Básica I	LUANA CARDOSO DOMINGOS	1708	0	2	Professor de Educação Básica II Arte	LUCI LENI DOMINGOS FAVARETTO	1495	0
1	Professor de Ed. Básica I	LUANA CRISTINA BORGES DA SILVA	763	11	1	Professor de Ed. Básica I	LÚCIA CRISTINA SANTOS ORTOLANI	2782	71
1	Professor de Ed. Básica I	LUANA CRISTINA DE CARVALHO FERREIRA	2221	0	9	Professor de Educação Básica II Ciências	LÚCIA CRISTINA SANTOS ORTOLANI	2798	16
1	Professor de Ed. Básica I	LUANA CRISTINA RAMALHO AMBROSIN	5475	7,5	4	Professor de Educação Básica II Matemática	LÚCIA CRISTINA SANTOS ORTOLANI	2789	9
1	Professor de Ed. Básica I	LUANA CRISTINA REIS COUSS	2878	0	1	Professor de Ed. Básica I	LUCIA HELENA BRAGHINI	1230	4
1	Professor de Ed. Básica I	LUANA DA SILVA	4128	6	1	Professor de Ed. Básica I	LUCIA HELENA PEIXOTO	4867	64
1	Professor de Ed. Básica I	LUANA DA SILVA MAIA	1920	0	6	Professor de Educação Básica II Física	LUCIAN SOARES BUENO	5135	79
11	Professor de Educação Básica II Química	LUANA DO NASCIMENTO	2157	0	1	Professor de Ed. Básica I	LUCIANA ALCATRÃO MARTINS	1613	29
1	Professor de Ed. Básica I	LUANA FELISBINO DE ARAÚJO CASTARDO	4271	10	3	Professor de Educação Básica II Biologia	LUCIANA APARECIDA CAMIZOTTI	1562	61
1	Professor de Ed. Básica I	LUANA MAGALHÃES DE OLIVEIRA	1888	5	4	Professor de Educação Básica II Ciências	LUCIANA APARECIDA CAMIZOTTI	1566	61
1	Professor de Ed. Básica I	LUANA MARIA GODOY DE SOUZA SANTOS	3648	5	1	Professor de Ed. Básica I	LUCIANA APARECIDA DA SILVA FELISBERTO	458	60
2	Professor de Ed. Básica I	LUANA RANGEL PEREIRA LIMA	2819	7,5	1	Professor de Ed. Básica I	LUCIANA APARECIDA DA SILVA MARCELINO	4737	49
1	Professor de Educação Básica II Arte	LUANA RANGEL PEREIRA LIMA	2816	4	5	Professor de Educação Básica II Educação Física	LUCIANA APARECIDA DA SILVA MARCELINO	4750	31
1	Professor de Ed. Básica I	LUANA SOARES MACHADO	111	35	5	Professor de Educação Básica II Educação Física	LUCIANA BABACHINAS TOBIAS	4273	49,5
2	Professor de Educação Básica II Arte	LUANA SOARES MACHADO	2313	0	1	Professor de Ed. Básica I	LUCIANA BATISTA GUTERRES	3707	0
5	Professor de Educação Básica II Educação Física	LUANA TORRES DA MOTA	1265	24	1	Professor de Ed. Básica I	LUCIANA BIANCO DE LUNA	2704	5
14	Professor de Educação Básica II Português	LUANA YAKINI SANTANA VILELA DE CARVALHO	5042	4	1	Professor de Ed. Básica I	LUCIANA CÂMARA TECCHIO	5018	58,5
10	Professor de Língua Estrangeira Inglês	LUANA YAKINI SANTANA VILELA DE CARVALHO	4889	4	10	Professor de Educação Básica II Português	LUCIANA CÂMARA TECCHIO	5114	58,5
8	Professor de Educação Básica II História	LUCAS AUGUSTO SOUZA DE JESUS	1791	0	1	Professor de Ed. Básica I	LUCIANA DA SILVA	326	0
7	Professor de Educação Básica II Geografia	LUCAS BENTO DA SILVA	2902	74	1	Professor de Ed. Básica I	LUCIANA DE FÁTIMA OLIVEIRA MONTANARI	682	13
1	Professor de Ed. Básica I	LUCAS CAETANO DE JESUS	1096	0	1	Professor de Ed. Básica I	LUCIANA DE MORAES OLIVEIRA IOTTI	1296	1,5
5	Professor de Educação Básica II Educação Física	LUCAS CORREA COSTA	2735	0	1	Professor de Ed. Básica I	LUCIANA DE SOUZA	3375	69
5	Professor de Educação Básica II Educação Física	LUCAS DE JESUS OLIVEIRA	2371	4	4	Professor de Educação Básica II Ciências	LUCIANA DE SOUZA	3404	69
7	Professor de Educação Básica II Geografia	LUCAS DE SOUZA ALMEIDA DA COSTA	836	0	1	Professor de Ed. Básica I	LUCIANA DOS SANTOS CHIQUITELLI	2166	13,5
10	Professor de Educação Básica II Português	LUCAS DIAS DE ALMEIDA	2516	15	1	Professor de Ed. Básica I	LUCIANA DOS SANTOS ROSA	2464	23
8	Professor de Educação Básica II História	LUCAS EVANGELISTA SANTOS DE SÃO JULIÃO	4076	16	1	Professor de Ed. Básica I	LUCIANA FATIMA DA SILVA DO VALLE	1127	0
10	Professor de Educação Básica II Português	LUCAS HENRIQUE MAXIMILIANO	1695	4	1	Professor de Ed. Básica I	LUCIANA FERREIRA DE QUEIROZ	1174	5
6	Professor de Educação Básica II Física	LUCAS HENRIQUE SILVESTRIN	5012	65	9	Professor de Educação Básica II Matemática	LUCIANA GALDINO	816	61
2	Professor de Educação Básica II Arte	LUCAS RODRIGUES DOS SANTOS	2367	0	1	Professor de Ed. Básica I	LUCIANA GOMES DA ROCHA	4810	0
					10	Professor de Educação Básica II Português	LUCIANA GOMES MORORÓ	2525	69
					14	Professor de Língua Estrangeira Inglês	LUCIANA GOMES MORORÓ	2656	69



EDUCAÇÃO

1	Professor de Ed. Básica I	LUCIANA LEONE GASPARDO	4304	0	12	Professor de Língua Estrangeira Espanhol	LUCIENE BARBOSA DE SOUSA SANTOS	1776	11
1	Professor de Ed. Básica I	LUCIANA MARA DE PADUA	5203	29	1	Professor de Ed. Básica I	LUCIENE LIMA DE MELO	1672	60
1	Professor de Ed. Básica I	LUCIANA MARIA DE LIMA	3695	20	1	Professor de Ed. Básica I	LUCIENE SPERANDIO BENTO	3120	48,5
1	Professor de Ed. Básica I	LUCIANA MARIA POSSA NIZA	3558	38,5	1	Professor de Ed. Básica I	LUCILANE CAETANO OLIVEIRA DE SOUZA	4402	0
1	Professor de Ed. Básica I	LUCIANA MATIAS FERREIRA	1641	0	1	Professor de Ed. Básica I	LUCILENE ALVES	2342	7
1	Professor de Ed. Básica I	LUCIANA OLIVEIRA SANTOS FERREIRA	5406	0	1	Professor de Ed. Básica I	LUCILENE APARECIDA DE MATOS TIAGO	3150	17,5
1	Professor de Ed. Básica I	LUCIANA PAULA SILVA SGRILI	330	21,5	1	Professor de Ed. Básica I	LUCILENE CAROLINE FERREIRA GIMENES	3410	4
9	Professor de Ed. Básica I	LUCIANA RODRIGUES GUIDO INDRIGO	3875	4	10	Professor de Educação Básica II Português	LUCILENE PEREIRA DE OLIVEIRA	642	12
4	Professor de Educação Básica II Ciências	LUCIANA RODRIGUES GUIDO INDRIGO	3870	4	8	Professor de Educação Básica II História	LUCILIA CARDOSO DOS SANTOS	1219	55,5
1	Professor de Educação Básica II Matemática	LUCIANA RODRIGUES GUIDO INDRIGO	3859	4	8	Professor de Educação Básica II História	LUCIMAR MARIA DO NASCIMENTO	4162	39
1	Professor de Ed. Básica I	LUCIANA RODRIGUES SILVA	4933	10	1	Professor de Ed. Básica I	LUCIMAR SILVEIRA RAMOS	1105	10
1	Professor de Ed. Básica I	LUCIANA ROMANIN REIS	4747	10	1	Professor de Ed. Básica I	LUCIMARA CRISTIANE MOREIRA DE OLIVEIRA	1130	5
2	Professor de Ed. Básica I	LUCIANA SILVÉRIO PADOVANI	2020	67	1	Professor de Ed. Básica I	LUCIMARA DOMINGUES DE OLIVEIRA	3953	32
1	Professor de Educação Básica II Arte	LUCIANA SILVÉRIO PADOVANI	2016	65	1	Professor de Ed. Básica I	LUCIMARA OLIVEIRA PRIOSTI	992	16
1	Professor de Ed. Básica I	LUCIANA TATIANA DOS SANTOS	1947	3	2	Professor de Educação Básica II Arte	LUCIMARA OLIVEIRA PRIOSTI	994	16
1	Professor de Ed. Básica I	LUCIANA VERIDIANA DA SILVA	2420	3	1	Professor de Ed. Básica I	LUCIMARA REGINA DE JESUS MACEDO	1450	20
1	Professor de Ed. Básica I	LUCIANA ZWIEREWICZ	172	19	10	Professor de Ed. Básica I	LUCINEIA FONSECA FERREIRA	3803	43,5
10	Professor de Educação Básica II Português	LUCIANE APARECIDA DOS SANTOS	4230	60	1	Professor de Educação Básica II Português	LUCINEIA FONSECA FERREIRA	3743	4
1	Professor de Ed. Básica I	LUCIANE ATHANAZIO	3359	28	1	Professor de Ed. Básica I	LUCINEIA THAIS DOS SANTOS LOPES	4628	0
1	Professor de Ed. Básica I	LUCIANE CRISTINA DA SILVA SOARES	2649	17	1	Professor de Ed. Básica I	LUCINEIDE DA SILVA	1685	5
1	Professor de Ed. Básica I	LUCIANE DE MORAIS MOURA	5066	0	1	Professor de Ed. Básica I	LUCINEIDE DE JESUS NERI	4279	47
1	Professor de Ed. Básica I	LUCIANE DEL VALHE PEREIRA DE OLIVEIRA	3925	21	1	Professor de Ed. Básica I	LUCINEIDE FARIAS DOS SANTOS	1058	0
15	Professor de Língua Estrangeira Italiano	LUCIANE DO NASCIMENTO SPADOTTO	2307	27,5	1	Professor de Ed. Básica I	LUCINEIDE LUCIA DE QUEIROZ BARBOSA	4694	0
2	Professor de Educação Básica II Arte	LUCIANE FLORINDO	2195	0	2	Professor de Educação Básica II Arte	LUCIVALDO MANOEL DOS SANTOS	2437	4
1	Professor de Ed. Básica I	LUCIANE OLIVEIRA SILVEIRA	601	0	1	Professor de Ed. Básica I	LUDMILA SILVA DOS SANTOS OLIVEIRA	5466	5
1	Professor de Ed. Básica I	LUCIANE PAULA MONTEIRO	4409	0	4	Professor de Educação Básica II Biologia	LUIS AIRON BATISTA QUEIROZ	3777	22,5
14	Professor de Língua Estrangeira Inglês	LUCIANE SANTOS BRITO SILVA	1677	4	3	Professor de Educação Básica II Ciências	LUIS AIRON BATISTA QUEIROZ	3773	22,5
1	Professor de Ed. Básica I	LUCIANI MARIA DE SOUZA	3945	17	11	Professor de Educação Básica II Química	LUIS ANTONIO LAMBERTI	2182	0
5	Professor de Ed. Básica I	LUCIANO AUGUSTO DA SILVA	975	69	3	Professor de Educação Básica II Biologia	LUIS AUGUSTO GARCIA	308	0
1	Professor de Educação Básica II Educação Física	LUCIANO AUGUSTO DA SILVA	939	69	4	Professor de Educação Básica II Ciências	LUIS AUGUSTO GARCIA	319	0
1	Professor de Ed. Básica I	LUCIANO FRANCISCO RODRIGUES	251	5,5	8	Professor de Educação Básica II História	LUIS CARLOS CLAYTON DUARTE	4297	70
9	Professor de Educação Básica II Matemática	LUCIANO FRANCISCO RODRIGUES	3545	9	1	Professor de Ed. Básica I	LUIS FERNANDO FERREIRA PINTO	1871	75
1	Professor de Ed. Básica I	LUCIBERGUE FERREIRA DE ANDRADE	4836	22	8	Professor de Educação Básica II História	LUIS FERNANDO FERREIRA PINTO	1873	75
2	Professor de Educação Básica II Arte	LUCIDIANA FERREIRA DE CERQUEIRA DE SOUZA	1880	14					
11	Professor de Educação Básica II Química	LUCIDIO CRISTOVÃO FARDELONE	4093	24					
1	Professor de Ed. Básica I	LUCIELE SANTOS DE SOUZA GUEDES	286	5					



EDUCAÇÃO

5	Professor de Educação Básica II Educação Física	LUIS FERNANDO LIMA	3699	60	1	Professor de Ed. Básica I	LYNDA WAYNE DO NASCIMENTO MAGALHÃES	1430	10
1	Professor de Ed. Básica I	LUIS GUSTAVO DA SILVA COSTA	2759	56	1	Professor de Ed. Básica I	MAELI LOPES ROVER	250	0
8	Professor de Educação Básica II História	LUÍS HENRIQUE ALMEIDA SARDINHA	3008	0	1	Professor de Ed. Básica I	MAGALI APARECIDA DE SOUZA CARDOSO	945	0
1	Professor de Ed. Básica I	LUISA LAIZA INACIO BARROS	1407	26,5	9	Professor de Ed. Básica I	MAGALI FEICHUS DA SILVA COSTA FIUZA	2186	14
1	Professor de Ed. Básica I	LUISA MARTINS GONÇALVES	2982	0	1	Professor de Educação Básica II Matemática	MAGALI FEICHUS DA SILVA COSTA FIUZA	2184	70
8	Professor de Educação Básica II História	LUISA MARTINS GONÇALVES	2988	0	2	Professor de Educação Básica II Arte	MAGDA THOMAZ CABRAL	3119	56
3	Professor de Educação Básica II Biologia	LUIZ ALEXANDRE SIMÕES DE CASTRO	244	52	14	Professor de Língua Estrangeira Inglês	MAHINE DE ALMEIDA GONÇALVES	1890	61,5
14	Professor de Educação Básica II Português	LUIZ CARLOS DOS SANTOS	764	23	1	Professor de Ed. Básica I	MAIARA ALVES PEREIRA	3340	0
10	Professor de Língua Estrangeira Inglês	LUIZ CARLOS DOS SANTOS	759	23	10	Professor de Educação Básica II Português	MAIARA APARECIDA HILARIO BARBARA	525	4
8	Professor de Educação Básica II História	LUIZ CARLOS LUNA CHORRO	4524	39,5	1	Professor de Ed. Básica I	MAIARA DA SILVA ARAGÃO RIBEIRO JALAI	1088	0
5	Professor de Educação Básica II Educação Física	LUIZ EDUARDO BERRERO	3989	60	5	Professor de Educação Básica II Educação Física	MAIARA OLAVIA DE LIMA	4548	44,5
14	Professor de Língua Estrangeira Inglês	LUIZ FERNANDO COSTA SILVA FERREIRA	784	4	1	Professor de Ed. Básica I	MAICY CRISTINA QUINTILHANO DE SOUZA	820	10
10	Professor de Educação Básica II Português	LUIZ FERNANDO DE OLIVEIRA SILVA	1024	64	7	Professor de Educação Básica II Geografia	MAILANNE BATISTA DANTAS	4470	14
14	Professor de Língua Estrangeira Inglês	LUIZ FERNANDO DE OLIVEIRA SILVA	1025	64	7	Professor de Educação Básica II Geografia	MAÍRA AKEMI TOMA	570	24
8	Professor de Educação Básica II História	LUIZ GONZAGA DOS SANTOS NETO	3574	38	2	Professor de Educação Básica II Arte	MAÍRA IMENES ISHIDA	4924	19,5
5	Professor de Educação Básica II Educação Física	LUIZ HENRIQUE MAURICIO	2375	5	3	Professor de Educação Básica II Biologia	MAÍRA REZENDE SAMPAIO	663	69
5	Professor de Educação Básica II Educação Física	LUIZ HENRIQUE ROCHA	2305	50	4	Professor de Educação Básica II Ciências	MAÍRA REZENDE SAMPAIO	664	65
9	Professor de Educação Básica II Matemática	LUIZ PEDRO CORRADINI	5541	0	1	Professor de Ed. Básica I	MAIRA RODRIGUES DA SILVA	152	0
5	Professor de Educação Básica II Educação Física	LUIZ RICARDO SARNO	3976	5	1	Professor de Ed. Básica I	MAISA APARECIDA PEREIRA MINGOTTI	4428	4
1	Professor de Ed. Básica I	LUIZA APARECIDA BAGGIO	3346	2	1	Professor de Ed. Básica I	MAISA DOS SANTOS OLIVEIRA	1038	65
9	Professor de Educação Básica II Matemática	LUIZA APARECIDA BAGGIO	4454	64	5	Professor de Educação Básica II Educação Física	MAÍSA FERREIRA	3239	26
14	Professor de Língua Estrangeira Inglês	LUIZA FERREIRA MENEZES	381	24	10	Professor de Educação Básica II Português	MAISA FERREIRA MEDEIROS DE SANTANA	3383	14,5
1	Professor de Ed. Básica I	LUIZA RIBEIRO DE MELO	297	86	9	Professor de Educação Básica II Matemática	MANOEL DE SOUZA ALMEIDA	2783	53,5
10	Professor de Educação Básica II Português	LUIZA RIBEIRO DE MELO	299	86	1	Professor de Ed. Básica I	MANOEL FELIX GAMA	1318	27,5
4	Professor de Educação Básica II Biologia	LUIZA TEIXEIRA DIAS	2688	4	5	Professor de Educação Básica II Educação Física	MANOEL MESSIAS RAMOS DE VASCONCELOS	1312	10
3	Professor de Educação Básica II Ciências	LUIZA TEIXEIRA DIAS	2687	4	8	Professor de Educação Básica II História	MANUELA NORONHA MEDINA	1796	6,5
1	Professor de Ed. Básica I	LURDES DE SOUZA REZENDE	1968	12	1	Professor de Ed. Básica I	MARA LUCILENE RODRIGUES MADONIA	1226	67
1	Professor de Ed. Básica I	LUZIA INÊS DA SILVA	3552	0	2	Professor de Ed. Básica I	MARA REGINA SANTOS VAZ DE LIMA	2317	69
1	Professor de Ed. Básica I	LUZINETE ANDRE	1196	0	1	Professor de Educação Básica II Arte	MARA REGINA SANTOS VAZ DE LIMA	2316	69
1	Professor de Ed. Básica I	LUZINETE DE OLIVEIRA LUCAS	170	0	1	Professor de Ed. Básica I	MARAIZA DA COSTA DE SOUZA	2763	2
					10	Professor de Educação Básica II Português	MARALY APARECIDA DO NASCIMENTO	4965	4



EDUCAÇÃO

2	Professor de Educação Básica II Arte	MARCEL LIMA DE OLIVEIRA	1452	26,5
1	Professor de Ed. Básica I	MARCELA CRISTINA DE MORAIS MOURA	5085	0
1	Professor de Ed. Básica I	MARCELA DE ANDRADE PEREIRA CARVALHO	2196	39
2	Professor de Educação Básica II Arte	MARCELA DE JESUS BRITO	4457	13
8	Professor de Educação Básica II História	MARCELA DE JESUS BRITO	4518	34
1	Professor de Ed. Básica I	MARCELA INACIO DA SILVA	3738	0
1	Professor de Ed. Básica I	MARCELA NARDO VITORE BALAS	4189	46
1	Professor de Ed. Básica I	MARCELA PATRÍCIA SOARES PILON	716	0
1	Professor de Ed. Básica I	MARCELA TALITA DA SILVA	4926	60
1	Professor de Ed. Básica I	MARCELLA ALVES CIPRIANO	2252	18,5
1	Professor de Ed. Básica I	MARCELA MASIVIERO GONÇALVES	5543	0
1	Professor de Ed. Básica I	MARCELLY DA GRACA ABREU DE BRITO GALVÃO	5335	7,5
8	Professor de Educação Básica II História	MARCELO APARECIDO DE ARAUJO	5035	70
9	Professor de Educação Básica II Matemática	MARCELO CARDOSO DOS REIS	5162	9
8	Professor de Educação Básica II História	MARCELO CAVALCANTE RATTIS	288	13,5
8	Professor de Educação Básica II História	MARCELO GONÇALVES MARTINS	605	0
10	Professor de Educação Básica II Português	MARCELO HENRIQUE VIEIRA DE FARIA	2351	0
3	Professor de Educação Básica II Biologia	MARCELO JOÃO DA SILVA	2097	10
4	Professor de Educação Básica II Ciências	MARCELO JOÃO DA SILVA	2099	10
1	Professor de Ed. Básica I	MARCIA ALARSA ZUNTINI	4938	60
1	Professor de Ed. Básica I	MARCIA APARECIDA ELEOTERIO	2019	0
1	Professor de Ed. Básica I	MARCIA ARAUJO ROSA	4569	0
1	Professor de Ed. Básica I	MÁRCIA CRISTINA FINATI AFONSO	3621	20
2	Professor de Educação Básica II Arte	MÁRCIA CRISTINA MACHADO	5370	0
1	Professor de Ed. Básica I	MÁRCIA CRISTINA NUNES	3414	0
1	Professor de Ed. Básica I	MARCIA DA COSTA	5478	62
10	Professor de Educação Básica II Português	MARCIA DA COSTA	5533	64
2	Professor de Educação Básica II Arte	MARCIA DA SILVA SANTOS	2977	69
1	Professor de Ed. Básica I	MARCIA DE CARVALHO	2927	0
1	Professor de Ed. Básica I	MARCIA DE JESUS SANTANA DOS SANTOS	2714	7
2	Professor de Ed. Básica I	MARCIA DOS ANJOS NASCIMENTO	4885	45,5
1	Professor de Educação Básica II Arte	MARCIA DOS ANJOS NASCIMENTO	4861	49,5
1	Professor de Ed. Básica I	MÁRCIA FERNANDA GOMES FERREIRA	2810	38,5

2	Professor de Educação Básica II Arte	MARCIA FIRAK MORO CUEVAS ROCHA PEREIRA	5039	74
1	Professor de Ed. Básica I	MÁRCIA GODOI COUTO DOS SANTOS	4169	65,5
1	Professor de Ed. Básica I	MARCIA GUEDES SOARES	366	29
1	Professor de Ed. Básica I	MARCIA HELENA DA SILVA MELLONI	5101	9
1	Professor de Ed. Básica I	MÁRCIA HELIA APOLONIO PEIXOTO	3182	39
5	Professor de Educação Básica II Educação Física	MARCIA MARIA DA SILVA	3104	25
1	Professor de Ed. Básica I	MARCIA MARIA DE LIMA	1041	7
1	Professor de Ed. Básica I	MÁRCIA MARIA SEVERIANO SOUZA	3089	6
14	Professor de Educação Básica II Português	MARCIA MESCOLLOTE	691	10,5
10	Professor de Língua Estrangeira Inglês	MARCIA MESCOLLOTE	690	25
1	Professor de Ed. Básica I	MÁRCIA MORICONI PASSOS	2023	67
1	Professor de Ed. Básica I	MARCIA MOURA DE LIMA	814	0
2	Professor de Educação Básica II Arte	MÁRCIA REGINA BRUNO	4145	67
9	Professor de Educação Básica II Matemática	MÁRCIA REGINA DE CAMARGO	4826	42
1	Professor de Ed. Básica I	MARCIA REGINA FERREIRA ESCROVI	3977	69
1	Professor de Ed. Básica I	MÁRCIA REGINA MESSIAS TONHAN	4207	42
1	Professor de Ed. Básica I	MARCIA REGINA PEREIRA MARTINELLI	4761	60
1	Professor de Ed. Básica I	MARCIA REGINA SIQUEIRA	3351	0
1	Professor de Ed. Básica I	MÁRCIA SAKAMOTO	2815	0
1	Professor de Ed. Básica I	MARCIA SORROCHE DE OLIVEIRA	573	38,5
1	Professor de Ed. Básica I	MÁRCIA SOUTO OLIVEIRA JANSEN	113	0
4	Professor de Educação Básica II Ciências	MARCIO ALVES VIEIRA	649	0
4	Professor de Educação Básica II Ciências	MARCIO FERNANDES SAMPAIO	2308	0
3	Professor de Educação Básica II Biologia	MARCIO RANIERY LIMA DE ANDRADE	753	41,5
4	Professor de Educação Básica II Ciências	MARCIO RANIERY LIMA DE ANDRADE	755	41,5
5	Professor de Educação Básica II Educação Física	MARCIO ROGERIO CARVALHO LIMA	3203	0
6	Professor de Educação Básica II Física	MARCIO TOMOTOSHI SAYAMA YOSHIMURA	3869	70
10	Professor de Educação Básica II Português	MARCIO VAGNO SOBRINHO	4606	21
14	Professor de Língua Estrangeira Inglês	MARCIO VAGNO SOBRINHO	4642	21
9	Professor de Educação Básica II Matemática	MARCO ANTÔNIO DOS SANTOS RICARDO	3868	0
7	Professor de Educação Básica II Geografia	MARCO AURELIO BELLORIO	2168	9
8	Professor de Educação Básica II História	MARCO AURELIO DA SILVA NASCIMENTO DE FARIA	4530	60
3	Professor de Educação Básica II Biologia	MARCO AURÉLIO GATTAMORTA	5499	84



EDUCAÇÃO

4	Professor de Educação Básica II Ciências	MARCO AURÉLIO GATTAMORTA	5520	84	1	Professor de Ed. Básica I	MARIA APARECIDA COSTA	1256	0
8	Professor de Educação Básica II História	MARCOS ALBERTO MARINIELLO	2719	0	7	Professor de Educação Básica II Geografia	MARIA APARECIDA DA ROCHA LIMA	2385	0
5	Professor de Educação Básica II Educação Física	MARCOS ALEXANDRE DE GOUVEIA	3811	60	1	Professor de Ed. Básica I	MARIA APARECIDA DA SILVA FREITAS	4095	10
10	Professor de Educação Básica II Português	MARCOS APARECIDO DE OLIVEIRA	4061	38	11	Professor de Educação Básica II Química	MARIA APARECIDA DAMIÃO DE SOUSA	4290	16
8	Professor de Educação Básica II História	MARCOS BUTURA RIBEIRO	202	0	12	Professor de Língua Estrangeira Espanhol	MARIA APARECIDA DE BARROS DOS SANTOS	5477	69
9	Professor de Educação Básica II Matemática	MARCOS JOSE DA SILVA SANTOS	4991	8,5	1	Professor de Ed. Básica I	MARIA APARECIDA DE FATIMA SILVA BRITO	1093	5
11	Professor de Educação Básica II Química	MARCOS MANOEL FERREIRA	1798	58	1	Professor de Ed. Básica I	MARIA APARECIDA DE PAULA	1349	5
5	Professor de Educação Básica II Educação Física	MARCOS MORAES DE ALBUQUERQUE	1243	24	10	Professor de Ed. Básica I	MARIA APARECIDA DO NASCIMENTO DE BARROS	2279	72
14	Professor de Língua Estrangeira Inglês	MARCOS PEREIRA DE SOUZA	758	16	1	Professor de Educação Básica II Português	MARIA APARECIDA DO NASCIMENTO DE BARROS	2255	0
7	Professor de Educação Básica II Geografia	MARCOS ROGÉRIO DOS SANTOS	5268	10	1	Professor de Ed. Básica I	MARIA APARECIDA FERREIRA DE LIMA	1384	45
2	Professor de Educação Básica II Arte	MARCOS RUBENS BARROS MARQUES	4329	65	1	Professor de Ed. Básica I	MARIA APARECIDA MARTINS DE AMORIM	674	0
10	Professor de Educação Básica II Português	MARCOS RUBENS BARROS MARQUES	4341	69	1	Professor de Ed. Básica I	MARIA APARECIDA NICOLAU	4190	4
1	Professor de Ed. Básica I	MARCOS VINÍCIUS DE LIMA	4291	0	1	Professor de Ed. Básica I	MARIA APARECIDA VIANA DOS SANTOS	5437	60
11	Professor de Educação Básica II Química	MARCOS VINICIUS GORITA DOS SANTOS	1600	60	1	Professor de Ed. Básica I	MARIA APARECIDA XAVIER DE LIMA	619	15
1	Professor de Ed. Básica I	MARCOZALEM CALSAVARA GOMES	5181	76	1	Professor de Ed. Básica I	MARIA AUXILIADORA DOS SANTOS BARROS	2059	37,5
10	Professor de Educação Básica II Português	MARCOZALEM CALSAVARA GOMES	5211	74,5	1	Professor de Ed. Básica I	MARIA AUZENIR RODRIGUES DESOUSA	2001	70
9	Professor de Educação Básica II Matemática	MARCUS VINICIUS FURTADO LEITE	1086	65	9	Professor de Educação Básica II Matemática	MARIA AUZENIR RODRIGUES DESOUSA	2007	74
6	Professor de Educação Básica II Física	MARESSA SUYENE OLIVEIRA DUTRA SANTIAGO	1283	4	1	Professor de Ed. Básica I	MARIA BERTINA PIMENTA HOLANDA	2413	20
1	Professor de Ed. Básica I	MARGARETE DE L RODEL	1950	0	1	Professor de Ed. Básica I	MARIA CAROLINA LOPES SILVA	264	27
1	Professor de Ed. Básica I	MARGARETE DE SOUZA BARBALHO	2956	0	8	Professor de Educação Básica II História	MARIA CAROLINA NASCIMENTO DE MATOS	4561	0
1	Professor de Ed. Básica I	MARIA ADRIANA DOS SANTOS	1580	4	1	Professor de Ed. Básica I	MARIA CÉLIA MARQUES DE SOUZA	4727	34,5
1	Professor de Ed. Básica I	MARIA ADRIANA SOARES DE MIRANDA SOUZA	3399	0	1	Professor de Ed. Básica I	MARIA CÉLIA TELES DE OLIVEIRA SANTOS	2596	67
1	Professor de Ed. Básica I	MARIA ALEXSANDRA TELES FERREIRA	5459	0	1	Professor de Ed. Básica I	MARIA CELINA DIAS BATISTA LEITE	2826	4
1	Professor de Ed. Básica I	MARIA AMBROZINA DE BRITTO	4964	35	1	Professor de Ed. Básica I	MARIA CELMA OLIVEIRAMJESUS SOUZA	5547	10
1	Professor de Ed. Básica I	MARIA ANGELA PEREIRA	3840	0	1	Professor de Ed. Básica I	MARIA CÍNTIA OZANA DE FRANÇA	4087	35
1	Professor de Ed. Básica I	MARIA ANGELICA CUPARI RODRIGUES	1167	0	15	Professor de Língua Estrangeira Italiano	MARIA CONCEIÇÃO SCHETINO	5506	10
2	Professor de Educação Básica II Arte	MARIA ANGELICA MARIANO BORTOLOTTI	1614	6	2	Professor de Educação Básica II Arte	MARIA CRISTIANE FERNANDES	2014	60
14	Professor de Língua Estrangeira Inglês	MARIA ANGÉLICA PLIXO	4701	0	1	Professor de Ed. Básica I	MARIA CRISTINA GUERRA ANTUNES SENDÃO	4013	72
1	Professor de Ed. Básica I	MARIA APARECIDA CARVALHO CANDIDO	5053	60	1	Professor de Ed. Básica I	MARIA CRISTINA MARQUES GOMES	2987	66
3	Professor de Educação Básica II Biologia	MARIA APARECIDA CORDEIRO RIBEIRO	2131	15,5	1	Professor de Ed. Básica I	MARIA CRISTINA TELLES DA SILVA	456	41
11	Professor de Educação Básica II Química	MARIA APARECIDA CORDEIRO RIBEIRO	2137	17	1	Professor de Ed. Básica I	MARIA DA CONCEIÇÃO SILVA MORAIS	1564	0
					1	Professor de Ed. Básica I	MARIA DA CONCEIÇÃO SOARES PENHA	5441	1,5
					1	Professor de Ed. Básica I	MARIA DA CONCEIÇÃO SOUZA MENDES	3325	2
					1	Professor de Ed. Básica I	MARIA DA CRUZ ALVES	662	5
					1	Professor de Ed. Básica I	MARIA DA GLÓRIA DOS SANTOS	4805	0



EDUCAÇÃO

1	Professor de Ed. Básica I	MARIA DA GLORIA SILVA OLIVEIRA	4053	21	10	Professor de Língua Estrangeira Inglês	MARIA DO SOCORRO COLARES VIDAL	1499	69
10	Professor de Educação Básica II Português	MARIA DA SILVA PEREIRA DE OLIVEIRA	5515	5	1	Professor de Ed. Básica I	MARIA DO SOCORRO DELGADO LISBOA	124	0
1	Professor de Ed. Básica I	MARIA DAS DORES DOS SANTOS	5243	27	1	Professor de Ed. Básica I	MARIA DO SOCORRO OLIVEIRA LIMA	4309	56
2	Professor de Educação Básica II Arte	MARIA DAS DORES DOS SANTOS	5253	25	1	Professor de Ed. Básica I	MARIA DOLORES PEREIRA MILANI	4396	7
10	Professor de Educação Básica II Português	MARIA DAS DORES DOS SANTOS	5266	23	3	Professor de Educação Básica II Biologia	MARIA DOS REMEDIOS ARAUJO VIEIRA NETA	4039	29
1	Professor de Ed. Básica I	MARIA DAS DORES PEREIRA DOS SANTOS	4680	41,5	4	Professor de Educação Básica II Ciências	MARIA DOS REMEDIOS ARAUJO VIEIRA NETA	4048	29
1	Professor de Ed. Básica I	MARIA DAS DORES SOUSA LIMA	3080	45	1	Professor de Ed. Básica I	MARIA EDILEUSA VIEIRA BARBOSA	3425	2
1	Professor de Ed. Básica I	MARIA DAS GRAÇAS DOS REIS MACHADO	207	24	1	Professor de Ed. Básica I	MARIA EDJANE SOUZA DE SALES	5509	0
1	Professor de Ed. Básica I	MARIA DAS GRAÇAS FERREIRA	4465	70	1	Professor de Ed. Básica I	MARIA EDUARDA RODRIGUES	2268	0
1	Professor de Ed. Básica I	MARIA DAS GRACAS LACERDA	1037	10	1	Professor de Ed. Básica I	MARIA ELAINE MOTTA DE CAMPOS	4245	60
1	Professor de Ed. Básica I	MARIA DAS GRAÇAS PEREIRA	3142	1,5	1	Professor de Ed. Básica I	MARIA ELIZABETH SILVA DE SOUSA	4008	5
1	Professor de Ed. Básica I	MARIA DAS GRAÇAS POZZA BELMIRO	5246	0	1	Professor de Ed. Básica I	MARIA ESTELA SIQUEIRA	2594	29
1	Professor de Ed. Básica I	MARIA DAS GRAÇAS VIEIRA ROCHA	197	0	1	Professor de Ed. Básica I	MARIA ESTELA SOARES DA SILVA	5057	2
1	Professor de Ed. Básica I	MARIA DE ALMEIDA MARQUES	353	5	1	Professor de Ed. Básica I	MARIA EUNICE DA SILVA BOSCHI	1169	5
1	Professor de Ed. Básica I	MARIA DE FÁTIMA ANDRADE DA SILVA	1866	5	2	Professor de Educação Básica II Arte	MARIA EUNICE VALDEVINO CORREIA TEODORO	1084	69
1	Professor de Ed. Básica I	MARIA DE FÁTIMA BASTISTA MOURA LOPES	3316	30	8	Professor de Educação Básica II História	MARIA FERNANDA MINUTTI TEIXEIRA	4440	25,5
1	Professor de Ed. Básica I	MARIA DE FÁTIMA DA SILVA ALENCAR	723	11	1	Professor de Ed. Básica I	MARIA FILOMENA MARQUES LEITE	5315	62
1	Professor de Ed. Básica I	MARIA DE FÁTIMA DE JESUS SILVA DOS SANTOS	2578	0	1	Professor de Ed. Básica I	MARIA FRANCINETE DE MOURA SOARES DE OLIVEIRA	4254	0
1	Professor de Ed. Básica I	MARIA DE FÁTIMA FERNANDES OLIVEIRA PALAZON	2896	65	11	Professor de Educação Básica II Ciências	MARIA FRANCISCA RIBEIRO DE AGUIAR BARGAS	3880	24,5
10	Professor de Educação Básica II Português	MARIA DE FATIMA FILISMINO LEITE	1108	5	4	Professor de Educação Básica II Química	MARIA FRANCISCA RIBEIRO DE AGUIAR BARGAS	3736	20,5
14	Professor de Língua Estrangeira Inglês	MARIA DE FATIMA FILISMINO LEITE	1110	0	1	Professor de Ed. Básica I	MARIA FRANCISCA SILVA LEITE BARBOSA	1644	32,5
1	Professor de Ed. Básica I	MARIA DE FATIMA LIMA DE SOUSA ALVES NEVES	3765	4	1	Professor de Ed. Básica I	MARIA GRAZIELE VIEIRA DOS SANTOS	1836	0
1	Professor de Ed. Básica I	MARIA DE FATIMA PEREIRA SOUZA	3292	62	1	Professor de Ed. Básica I	MARIA HELENA DA SILVA SOARES	2889	15
1	Professor de Ed. Básica I	MARIA DE FATIMA PEREIRA VILLELA	1867	0	1	Professor de Ed. Básica I	MARIA HELENA DUARTE SALLES	3368	17
1	Professor de Ed. Básica I	MARIA DE JESUS PINHO	3097	4	1	Professor de Ed. Básica I	MARIA HILCA M S MATOS	4708	65
1	Professor de Ed. Básica I	MARIA DE LOURDES BAZAN	2668	67	7	Professor de Educação Básica II Geografia	MARIA INÊS CESTARO	2442	72
1	Professor de Ed. Básica I	MARIA DE LOURDES CAMPOS LEITE	3241	22,5	1	Professor de Ed. Básica I	MARIA INÊS DE GODOI TOREZIM	4078	43
1	Professor de Ed. Básica I	MARIA DE LOURDES DA COSTA SILVA	2612	25,5	6	Professor de Educação Básica II Física	MARIA INÊS GALLI	936	65
1	Professor de Ed. Básica I	MARIA DE LOURDES DA SILVA	5453	0	1	Professor de Ed. Básica I	MARIA ISABELLA POLLO MOURA	1583	0
1	Professor de Ed. Básica I	MARIA DE LOURDES PEREIRA DE LIMA	1723	5	1	Professor de Ed. Básica I	MARIA IVANILDE BRITO DOS SANTOS	512	24,5
1	Professor de Ed. Básica I	MARIA DE LOURDES PINHEIRO RODRIGUES	3997	0	1	Professor de Ed. Básica I	MARIA JOSÉ COSTA SOUSA	1845	0
1	Professor de Ed. Básica I	MARIA DO CARMO DA SILVA CARDOSO	4529	5	1	Professor de Ed. Básica I	MARIA JOSÉ RAMOS ROQUE	3371	64
1	Professor de Ed. Básica I	MARIA DO CARMO DE CARVALHO	5379	0	10	Professor de Educação Básica II Português	MARIA JOSÉ RAMOS ROQUE	3389	71
8	Professor de Educação Básica II História	MARIA DO CARMO DE OLIVEIRA SANTOS	4259	4	14	Professor de Língua Estrangeira Inglês	MARIA JOSÉ RAMOS ROQUE	3416	71
14	Professor de Educação Básica II Português	MARIA DO SOCORRO COLARES VIDAL	1501	69	1	Professor de Ed. Básica I	MARIA JOSE RODRIGUES DE OLIVEIRA	4042	65



EDUCAÇÃO

1	Professor de Ed. Básica I	MARIA LEONEIDE DE OLIVEIRA	4987	2
1	Professor de Ed. Básica I	MARIA LUCIA CIOFFI	3998	51
1	Professor de Ed. Básica I	MARIA LÚCIA DE OLIVEIRA VASCONCELOS	2503	60
1	Professor de Ed. Básica I	MARIA LUCIA DOS PRAZERES ARAUJO	4062	43
1	Professor de Ed. Básica I	MARIA LÚCIA DOS SANTOS SILVA	2278	0
1	Professor de Ed. Básica I	MARIA LÚCIA GALDINO ALVES	957	0
2	Professor de Educação Básica II Arte	MARIA LUCIA MACHADO FAUSTINO	5275	21
10	Professor de Educação Básica II Português	MARIA LUCIA MACHADO FAUSTINO	5326	21
1	Professor de Ed. Básica I	MARIA LÚCIA RORIZ DOS SANTOS QUINTAS	3850	0
1	Professor de Ed. Básica I	MARIA LUCIENE DA SILVA DE HOLANDA	2623	24
5	Professor de Educação Básica II Educação Física	MARIA LUCÍLIA GEROSA RAMOS MAUTSCHKE	4507	0
1	Professor de Ed. Básica I	MARIA LUCINALVA DE NEGREIROS	1751	44
1	Professor de Ed. Básica I	MARIA LUIZA BEZERRA SALA	2514	26
1	Professor de Ed. Básica I	MARIA LUIZA GUIMARÃES CAVALCANTE	4521	0
1	Professor de Ed. Básica I	MARIA LUIZA OLIVEIRA DOS SANTOS	4488	0
1	Professor de Ed. Básica I	MARIA LUSINEIDE DE OLIVEIRA	2994	66
9	Professor de Educação Básica II Matemática	MARIA LUZIA BARBOSA	3805	4
1	Professor de Ed. Básica I	MARIA MADIANEIRA DA SILVA PINHEIRO	1781	59
7	Professor de Educação Básica II Geografia	MARIA MARTIM GABRIEL	254	0
1	Professor de Ed. Básica I	MARIA OLIMPIA BERNARDO DE OLIVEIRA ANDRADE	697	5
1	Professor de Ed. Básica I	MARIA PATRICIA SALES	4971	0
1	Professor de Ed. Básica I	MARIA PAULA PEREIRA MACEDO DOS SANTOS	2823	64
9	Professor de Educação Básica II Matemática	MARIA PAULA PEREIRA MACEDO DOS SANTOS	2825	60
1	Professor de Ed. Básica I	MARIA PAULA RIBEIRO DOS SANTOS	4234	5
2	Professor de Educação Básica II Arte	MARIA RAQUEL GASPARI NI COSTA FERREIRA	303	24,5
5	Professor de Educação Básica II Educação Física	MARIA REGINA DE SALES SELLEGUIM	4235	15
8	Professor de Educação Básica II História	MARIA REJANE DA SILVA DA ROCHA	1143	0
9	Professor de Educação Básica II Matemática	MARIA REJANE LOURENÇONI SIVIERO	3058	37
1	Professor de Ed. Básica I	MARIA RITA ALMEIDA RIBEIRO	2243	9,5
1	Professor de Ed. Básica I	MARIA RITA NASCIMENTO PEREIRA	3936	26
1	Professor de Ed. Básica I	MARIA ROZEMAR BEZERRA FERREIRA	1090	0
1	Professor de Ed. Básica I	MARIA SALETE MONTOLIN	4533	24
3	Professor de Educação Básica II Biologia	MARIA SALETE MONTOLIN	4591	0

1	Professor de Ed. Básica I	MARIA SILVANA DA SILVA PIRATELLI	1111	0
1	Professor de Ed. Básica I	MARIA SILVIA DA CRUZ SANTOS	854	62
1	Professor de Ed. Básica I	MARIA SILVIA DE SOUZA	5518	5
1	Professor de Ed. Básica I	MARIA SIMONE DO NASCIMENTO MANOEL	3974	11
1	Professor de Ed. Básica I	MARIA SOLIDADES SOARES	4527	46
1	Professor de Ed. Básica I	MARIA SONIA DA HORA SANTOS	2400	5
2	Professor de Ed. Básica I	MARIA SONIA DO NASCIMENTO	996	24,5
1	Professor de Educação Básica II Arte	MARIA SONIA DO NASCIMENTO	991	0
4	Professor de Educação Básica II Biologia	MARIA TERESA DE GODOI GASTALDO	3807	60
3	Professor de Educação Básica II Ciências	MARIA TERESA DE GODOI GASTALDO	3745	60
9	Professor de Educação Básica II Matemática	MARIA TERESA DE GODOI GASTALDO	3813	64
1	Professor de Ed. Básica I	MARIA TERESA ZANATTA OLIVEIRA	3902	72
1	Professor de Ed. Básica I	MARIA TEREZA DA SILVA	115	45
8	Professor de Educação Básica II Geografia	MARIA VELANI FERREIRA DA SILVA	4953	0
7	Professor de Educação Básica II História	MARIA VELANI FERREIRA DA SILVA	4939	0
8	Professor de Educação Básica II História	MARIA VITÓRIA AJAMIL MEDEIROS	3083	0
1	Professor de Ed. Básica I	MARIANA ALVES DA SILVA	4740	19,5
1	Professor de Ed. Básica I	MARIANA AUGUSTA DE FARIA OLIVEIRA	4307	0
3	Professor de Educação Básica II Biologia	MARIANA AYUMI GOTO	5514	0
4	Professor de Educação Básica II Ciências	MARIANA AYUMI GOTO	5530	0
1	Professor de Ed. Básica I	MARIANA BITTENCOURT CAMPOS	798	0
1	Professor de Ed. Básica I	MARIANA CASARIM DÁRIO	2814	25,5
1	Professor de Ed. Básica I	MARIANA COSTA LEITE	1996	15,5
1	Professor de Ed. Básica I	MARIANA DE OLIVEIRA POLINI	4196	0
1	Professor de Ed. Básica I	MARIANA DI PIETRO QUEIROZ	363	0
3	Professor de Educação Básica II Biologia	MARIANA EMY HANEDA FERRARINI	756	0
1	Professor de Ed. Básica I	MARIANA FERREIRA ANTERO LICHY	2726	4
2	Professor de Educação Básica II Arte	MARIANA GONÇALVES SOLSI	400	10
2	Professor de Ed. Básica I	MARIANA LIMA LUZ	3161	25
1	Professor de Educação Básica II Arte	MARIANA LIMA LUZ	3154	25
8	Professor de Educação Básica II História	MARIANA LOURES MORAIS	419	2
14	Professor de Língua Estrangeira Inglês	MARIANA MERCHIOL	3318	69
1	Professor de Ed. Básica I	MARIANA PAULA TRISTÃO FERRARI	4550	0
8	Professor de Educação Básica II História	MARIANA SCHULMEISTER KUHN	4640	64,5



EDUCAÇÃO

1	Professor de Ed. Básica I	MARIANA STOCKER CORDEIRO	335	0
1	Professor de Ed. Básica I	MARIANA TENÓRIO DE OLIVEIRA SILVA	3586	66
2	Professor de Educação Básica II Arte	MARIANA VILLAS BOAS BORGES BERGANTON	2764	66
1	Professor de Ed. Básica I	MARIANE DE MEMÓRIA FELICIANO	2821	0
1	Professor de Ed. Básica I	MARIANE GONÇALVES FORATO	1502	4
1	Professor de Ed. Básica I	MARIANE REGINA OLIVEIRA DA SILVA	277	0
1	Professor de Ed. Básica I	MARIANGELA AMORIM BEDESCHI	1247	5
1	Professor de Ed. Básica I	MARIANGELA PEREIRA LOPES	4435	37,5
2	Professor de Educação Básica II Arte	MARIANGELA VANESSA DE SOUZA	3984	0
1	Professor de Ed. Básica I	MARIANI DE OLIVEIRA PARDO	2271	0
1	Professor de Ed. Básica I	MARIANI PEREIRA DE CARVALHO	3438	0
1	Professor de Ed. Básica I	MARIANNE ANGELA DE OLIVEIRA	1833	20,5
1	Professor de Ed. Básica I	MARICENE APARECIDA TOMAZI	2586	72
1	Professor de Ed. Básica I	MARICLEIRE APARECIDA ROSA DOS SANTOS	5392	6
10	Professor de Educação Básica II Português	MARILAINÉ APARECIDA MARTINS MOTA	1726	37
7	Professor de Educação Básica II Geografia	MARILDA CRISTINA LAMBERT	3411	0
1	Professor de Ed. Básica I	MARILENE APARECIDA COSTA CAETANO	5469	35,5
5	Professor de Educação Básica II Educação Física	MARILENE DA SILVA DUTRA BARROS	1773	11,5
1	Professor de Ed. Básica I	MARILENE DE BRITO FLORENTINO INHESITA	5432	13
1	Professor de Ed. Básica I	MARILENE DE SANTI	5025	66
1	Professor de Ed. Básica I	MARILENE DE SOUSA DA SILVA	4011	23
1	Professor de Ed. Básica I	MARILENE DUQUE DE OLIVEIRA	2241	7,5
1	Professor de Ed. Básica I	MARILENE MENDES PORPHIRIO	5081	0
1	Professor de Ed. Básica I	MARILENE RODRIGUES DA SILVA	1047	5
1	Professor de Ed. Básica I	MARILENE RODRIGUES DOS SANTOS OLIVEIRA	4829	0
1	Professor de Ed. Básica I	MARILENE SOARES DOS SANTOS	4165	15
1	Professor de Ed. Básica I	MARILI HONORATO DOS SANTOS MENDONÇA	879	0
1	Professor de Ed. Básica I	MARILIA JULIANA LONGO DA ROCHA	1231	0
2	Professor de Educação Básica II Arte	MARILIA MOREIRA GUIJO	3766	65
1	Professor de Ed. Básica I	MARILSA DE FATIMA MORAES DE TOLEDO PIZA	4736	29
1	Professor de Ed. Básica I	MARILZA RICAR COSTA SILVA	2903	10
1	Professor de Ed. Básica I	MARILZA RUTE BIAZOTTI LUCHESI	3041	0
1	Professor de Ed. Básica I	MARINA AGUIAR	130	13
14	Professor de Língua Estrangeira Inglês	MARINA ALENCAR DOS SANTOS	2947	48
1	Professor de Ed. Básica I	MARINA ALMEIDA	3906	15

5	Professor de Educação Básica II Educação Física	MARINA AUXILIADORA DE LIMA BOTTURA	3308	0
11	Professor de Educação Básica II Química	MARINA BACCARIN	3367	28,5
14	Professor de Língua Estrangeira Inglês	MARINA CUNHA GOUDOY	4702	9
3	Professor de Educação Básica II Biologia	MARINA DE FÁTIMA FRACASSO	4979	0
14	Professor de Língua Estrangeira Inglês	MARINA OLIVEIRA CALDAS	2124	14
1	Professor de Ed. Básica I	MARINA RODRIGUES FRANCO	905	33
1	Professor de Ed. Básica I	MARINA SOLINSKI SPEGLICH	3903	0
1	Professor de Ed. Básica I	MARINALVA SANTIAGO LUSTOZA JUCÁ	4237	17,5
1	Professor de Ed. Básica I	MARINALVA VIRIATA ESTEVAM	1278	60
2	Professor de Educação Básica II Arte	MARINALVA VIRIATA ESTEVAM	1281	64
9	Professor de Educação Básica II Matemática	MARINETE DA FONTOURA GARCIA	4978	76
1	Professor de Ed. Básica I	MARINEZ SANTOS DE CARVALHO	4814	24
2	Professor de Educação Básica II Arte	MARIO CANDIDO DE SOUZA JUNIOR	5289	59
4	Professor de Educação Básica II Ciências	MÁRIO FERREIRA NETO	5105	31,5
5	Professor de Educação Básica II Educação Física	MARIO HIAGO DE SOUZA	744	13
14	Professor de Língua Estrangeira Inglês	MARIRLÂNDIA DE ARAUJO E SILVA	4595	16
3	Professor de Educação Básica II Biologia	MARISA ALVES DE OLIVEIRA	4975	0
1	Professor de Ed. Básica I	MARISA COSTA FARIA	4219	17
1	Professor de Ed. Básica I	MARISA DE SALVO MIOTTI	3802	60
14	Professor de Língua Estrangeira Inglês	MARISA DE SALVO MIOTTI	3808	16
1	Professor de Ed. Básica I	MARISA EXPOSTO	105	9
1	Professor de Ed. Básica I	MARISA VILAS BOAS DE SOUSA	2664	25
1	Professor de Ed. Básica I	MARISE CORREIA DOS SANTOS COSTA	1133	26
1	Professor de Ed. Básica I	MARISE PEREZ SOARES	4892	60
1	Professor de Ed. Básica I	MARISOL APARECIDA PEREIRA DE LIMA	1570	0
1	Professor de Ed. Básica I	MARISTELA DE ALMEIDA MARQUES	1029	10
2	Professor de Educação Básica II Arte	MARISTELA RODRIGUES MARQUES	4222	4
1	Professor de Ed. Básica I	MARIZA DE SOUZA	2591	0
1	Professor de Ed. Básica I	MARIZA MARIA DA SILVA ARAUJO	4968	4
1	Professor de Ed. Básica I	MARIZA MARIA DOS SANTOS SOUZA	2729	25
1	Professor de Ed. Básica I	MARIZE RODRIGUES SANTOS DO NASCIMENTO	2132	26,5
9	Professor de Educação Básica II Matemática	MARIZE RODRIGUES SANTOS DO NASCIMENTO	2151	35
1	Professor de Ed. Básica I	MARIZETE FERREIRA DOS SANTOS	2473	0
10	Professor de Educação Básica II Português	MARJORIE RONDON	4085	7
14	Professor de Língua Estrangeira Inglês	MARLENE ALVES DA SILVA MILANI	4421	4



EDUCAÇÃO

1	Professor de Ed. Básica I	MARLENE ANTONIO PINA	4198	2
1	Professor de Ed. Básica I	MARLENE APARECIDA EZEQUIEL POSSARI	3476	76
1	Professor de Ed. Básica I	MARLENE COSTA DOS SANTOS	4954	0
1	Professor de Ed. Básica I	MARLENE DA SILVA CRUZ	1868	0
1	Professor de Ed. Básica I	MARLI APARECIDA DE SOUZA	4033	67
1	Professor de Ed. Básica I	MARLI CONCEIÇÃO GONZAGA DOS ANJOS	1064	41
4	Professor de Educação Básica II Biologia	MARLI DA ANNUNCIACÃO	4977	34
6	Professor de Educação Básica II Ciências	MARLI DA ANNUNCIACÃO	4743	34
9	Professor de Educação Básica II Física	MARLI DA ANNUNCIACÃO	4757	39
3	Professor de Educação Básica II Matemática	MARLI DA ANNUNCIACÃO	4764	52
9	Professor de Ed. Básica I	MARLICE BATISTA PASSOS	2540	64
4	Professor de Educação Básica II Ciências	MARLICE BATISTA PASSOS	2123	64
1	Professor de Educação Básica II Matemática	MARLICE BATISTA PASSOS	2122	4
1	Professor de Ed. Básica I	MARLY DOS SANTOS SILVA	5382	29,5
10	Professor de Educação Básica II Português	MARLY DOS SANTOS SILVA	5408	29,5
1	Professor de Ed. Básica I	MARLY PEREIRA DAMASCENO SANTOS	3288	4,5
1	Professor de Ed. Básica I	MARTA HELENA BOSEMBECKER THIEL	3091	45
1	Professor de Ed. Básica I	MARTA JOSE SILVESTRE DE ASSIS	1646	5
4	Professor de Educação Básica II Ciências	MARTA MAROSTICA BENGTON	3846	14
1	Professor de Ed. Básica I	MARTA REZAGHI DOS SANTOS	2699	0
1	Professor de Ed. Básica I	MARTA SANTOS DA SILVA	4325	0
1	Professor de Ed. Básica I	MARTA SOARES DA SILVA	930	0
14	Professor de Língua Estrangeira Inglês	MARY APARECIDA BUSCARIOLI DENTE	926	4
1	Professor de Ed. Básica I	MARY CILENE ALVES DE ARAUJO	4578	51
5	Professor de Educação Básica II Educação Física	MARYCLEIA DA SILVA ALVES	4572	56,5
5	Professor de Educação Básica II Educação Física	MATHEUS ALVES MARTINS	516	0
5	Professor de Educação Básica II Educação Física	MATHEUS DE ARAUJO NEVES	5088	15
4	Professor de Educação Básica II Ciências	MATHEUS PEREIRA SOUZA	5290	24
1	Professor de Ed. Básica I	MATHEUS ROCHA ALVES	2129	0
8	Professor de Educação Básica II História	MATHEUS SILVA DE DEUS	5077	33
8	Professor de Educação Básica II História	MATHEUS WALISON ALVES DA SILVA NUNES	1208	0
1	Professor de Ed. Básica I	MATILDE DOS ANJOS SOUZA	1347	0

1	Professor de Ed. Básica I	MAURA APARECIDA DE ANDRADE FEMININO DE MORAIS	2563	5
1	Professor de Ed. Básica I	MAURA SANDRA SILVÉRIO COSTA	2771	65
4	Professor de Educação Básica II Ciências	MAURÍCIO ÁLVARO FILIER	4940	0
8	Professor de Educação Básica II História	MAURICIO ESTEVES DO NASCIMENTO	4992	34
10	Professor de Educação Básica II Português	MAURICIO PEREIRA DO NASCIMENTO	2658	9
14	Professor de Língua Estrangeira Inglês	MAURICIO PEREIRA DO NASCIMENTO	2659	9
5	Professor de Educação Básica II Educação Física	MAURÍCIO ROBERTO PAGANO JÚNIOR	3519	5
8	Professor de Educação Básica II História	MAURICIO RODRIGUES DE RESENDE	1328	36
3	Professor de Educação Básica II Biologia	MAURICIO TAVARES DA MOTA	555	94
3	Professor de Educação Básica II Biologia	MAURO FRANZONI JUNIOR	3892	0
9	Professor de Educação Básica II Matemática	MAXUEL SILVA DE SOUZA	488	5
1	Professor de Ed. Básica I	MAYANA CAROLINE NUNES LUCAS	3112	36
1	Professor de Ed. Básica I	MAYANE ALVES COSTA	2251	0
2	Professor de Educação Básica II Arte	MAYARA BONATO RADER	2159	0
1	Professor de Ed. Básica I	MAYARA CIBELE DOS SANTOS	1809	0
1	Professor de Ed. Básica I	MAYARA CRISTINA DA SILVA	1166	0
1	Professor de Ed. Básica I	MAYARA CRISTINA DELACOLETA	1036	0
1	Professor de Ed. Básica I	MAYARA CRISTINA VIANA CORDEIRO	3428	38
1	Professor de Ed. Básica I	MAYARA DE SALES LUCENA	3931	35
1	Professor de Ed. Básica I	MAYARA FONSECA SANTOS HAMAZAKI	5339	26,5
1	Professor de Ed. Básica I	MAYARA GARONI CARRASCOSA	265	0
1	Professor de Ed. Básica I	MAYARA SILVA PASSOS	1558	5
1	Professor de Ed. Básica I	MAYARA TRENCH RODRIGUES	4616	65
1	Professor de Ed. Básica I	MAYSA ISIS DA ROCHA PINTO	1965	2,5
4	Professor de Educação Básica II Ciências	MAYSA TRICOLI DE LIMA	2880	71
1	Professor de Ed. Básica I	MEIRE GRASIELA DOS SANTOS SILVEIRA	3461	22
1	Professor de Ed. Básica I	MEIRE HELEN PEREIRA FERNANDES DA SILVA	453	9,5
1	Professor de Ed. Básica I	MEIRIELEN FREITAS PIASSI	5316	8,5
1	Professor de Ed. Básica I	MELISSA DE SOUSA SANTOS	505	4,5
1	Professor de Ed. Básica I	MELISSA DE SOUZA SAVIOLI AQUINO	1490	0
1	Professor de Ed. Básica I	MELISSA MESSIAS DA SILVA	815	2
9	Professor de Educação Básica II Matemática	MERIZELENE DE SOUZA NUNES	2337	15
7	Professor de Educação Básica II Geografia	MICHAEL DO AMARAL YANSEN	3681	4



EDUCAÇÃO

1	Professor de Ed. Básica I	MICHAEL PERES DE NÓBREGA	5420	34
8	Professor de Educação Básica II História	MICHAEL PERES DE NÓBREGA	5451	34
6	Professor de Educação Básica II Educação Física	MICHAEL ROQUE GALDINO	2603	0
5	Professor de Educação Básica II Física	MICHAEL ROQUE GALDINO	2601	0
4	Professor de Educação Básica II Ciências	MICHEL HENRIQUE SELLAN	3466	7,5
10	Professor de Educação Básica II Português	MICHEL MARQUES ESMERIO	1581	4
5	Professor de Educação Básica II Educação Física	MICHEL MONTEIRO MACEDO	4857	32
11	Professor de Educação Básica II Ciências	MICHEL RICARDO SEBINEL	4121	4
9	Professor de Educação Básica II Matemática	MICHEL RICARDO SEBINEL	4114	9
4	Professor de Educação Básica II Química	MICHEL RICARDO SEBINEL	4102	0
1	Professor de Ed. Básica I	MICHELE ALVES DE FRANÇA	2224	0
1	Professor de Ed. Básica I	MICHELE ANDRADE DE LIMA RABELO	125	74
14	Professor de Língua Estrangeira Inglês	MICHELE ANDRADE DE SOUZA	4500	4
1	Professor de Ed. Básica I	MICHELE BEZERRA DE GODOY	3532	0
1	Professor de Ed. Básica I	MICHELE CRISTINA ADRIANO AMORIM	3291	0
1	Professor de Ed. Básica I	MICHELE DE LIMA DOS SANTOS FERNANDE	2718	12
1	Professor de Ed. Básica I	MICHELE FEITOSA MARTINS PIRES	5208	41
1	Professor de Ed. Básica I	MICHELE FERNANDA OLIVEIRA DA PAZ	2918	72
1	Professor de Ed. Básica I	MICHELE FRANÇA DE JESUS	5455	0
4	Professor de Educação Básica II Biologia	MICHELE LIMA	1138	42
3	Professor de Educação Básica II Ciências	MICHELE LIMA	1137	42
1	Professor de Ed. Básica I	MICHELE MAGAGNINI MATIAS	1470	5
4	Professor de Educação Básica II Ciências	MICHELE NASTHACHIA DE OLIVEIRA JESUS	4334	65
1	Professor de Ed. Básica I	MICHELE OLIVEIRA SANTOS	4119	0
1	Professor de Ed. Básica I	MICHELE QUEILA CAVALCANTE DA SILVA	1910	0
1	Professor de Ed. Básica I	MICHELE SANTOS PEREIRA FERRAZ	3554	0
1	Professor de Ed. Básica I	MICHELI CRISTINA MACEDO DE PAULA	5322	16
11	Professor de Educação Básica II Química	MICHELLE ABAID	2513	9
1	Professor de Ed. Básica I	MICHELLE FERNANDES CAETANO CARDOSO	4403	0
3	Professor de Educação Básica II Biologia	MICHELLE MARIA SANTOS GUEDES FARIA	1009	0
4	Professor de Educação Básica II Ciências	MICHELLE MARIA SANTOS GUEDES FARIA	1012	0

1	Professor de Ed. Básica I	MICHELLE SALES DOS SANTOS	1988	22
1	Professor de Ed. Básica I	MICHELLE SILVA DE MENEZES	1306	0
1	Professor de Ed. Básica I	MICHELY PEREIRA	2433	5
1	Professor de Ed. Básica I	MIDIAN DOS SANTOS	850	0
1	Professor de Ed. Básica I	MIKAELLA SANTOS ARAUJO	3348	0
5	Professor de Educação Básica II Educação Física	MIKE FELIPPE	2572	14
1	Professor de Ed. Básica I	MIKELIN APARECIDA BALDUSSI COLATIVI	1548	0
1	Professor de Ed. Básica I	MILENA DOS SANTOS BAPTISTA NASCIMENTO	968	9
5	Professor de Educação Básica II Educação Física	MILENE ALVES SILVA	1427	10
1	Professor de Ed. Básica I	MILENE PEREIRA CANDIDO DA SILVA	194	0
1	Professor de Ed. Básica I	MIRELA BATISTA HOLLANDA FUMES	3332	16,5
1	Professor de Ed. Básica I	MIRELLA REBUCI	3796	9
1	Professor de Ed. Básica I	MIRIA GOMES DE OLIVEIRA MARIANO	3016	0
1	Professor de Ed. Básica I	MIRIAM FERREIRA DA SILVA	3839	0
1	Professor de Ed. Básica I	MIRIAM MARIANO DA SILVA	2797	51,5
1	Professor de Ed. Básica I	MIRIAM SANTIAGO CHACON	1259	0
1	Professor de Ed. Básica I	MIRIAN CARDOSO DE SANTANA ROSSETTO	3709	52,5
1	Professor de Ed. Básica I	MIRIAN DE JESUS SOUZA	2600	48,5
1	Professor de Ed. Básica I	MIRIAN DOMINGUES DOS SANTOS OLIVEIRA	1419	0
1	Professor de Ed. Básica I	MIRIAN SENE DA COSTA	2975	48
5	Professor de Educação Básica II Educação Física	MIRIANE APARECIDA DA SILVA	1762	0
1	Professor de Ed. Básica I	MIRIELE DOS ANJOS CACAHEIRO	3618	16,5
2	Professor de Educação Básica II Arte	MIRIELE DOS ANJOS CACAHEIRO	3710	65
2	Professor de Educação Básica II Arte	MISAEI DOS SANTOS NASCIMENTO JUNIOR	2283	0
11	Professor de Educação Básica II Química	MOACYR RODRIGO HOEDMAKER DE ALMEIDA	3009	84
5	Professor de Ed. Básica I	MOACYR ROTHER NETO	222	67
1	Professor de Educação Básica II Educação Física	MOACYR ROTHER NETO	218	71,5
3	Professor de Educação Básica II Biologia	MOISES PRADO OLIVEIRA	2915	60
4	Professor de Educação Básica II Ciências	MOISES PRADO OLIVEIRA	2917	60
5	Professor de Educação Básica II Educação Física	MOISÉS SILVEIRA BASTOS JÚNIOR	3926	5
1	Professor de Ed. Básica I	MONALITA NATHALIA NOGUEIRA DAS NEVES CAVERSAN	880	0
1	Professor de Ed. Básica I	MÔNICA ANTUNES DA SILVA	4683	24
1	Professor de Ed. Básica I	MONICA APARECIDA DA S FRANCO	2642	9,5
14	Professor de Língua Estrangeira Inglês	MÔNICA ARAUJO LACERDA	4766	7,5



EDUCAÇÃO

5	Professor de Educação Básica II Educação Física	MONICA COSTA SILVA	5157	29,5	7	Professor de Educação Básica II Geografia	NAIARA BRITO DA LUZ	3400	5
1	Professor de Ed. Básica I	MÔNICA DE OLIVEIRA ROCHA ABEL	1270	0	1	Professor de Ed. Básica I	NAILDE M. A. CAVALCANTI MOYA	2786	14
1	Professor de Ed. Básica I	MONICA DEL RIOS SILVA	3315	10	5	Professor de Educação Básica II Educação Física	NAIR MORAES DA SILVA	2542	0
1	Professor de Ed. Básica I	MÔNICA DOS REIS TOMAZ	4835	0	1	Professor de Ed. Básica I	NALDI MARTINS DOS ANJOS	3122	0
1	Professor de Ed. Básica I	MÔNICA FERREIRA MARTINS	1185	16	1	Professor de Ed. Básica I	NANCI REGINA MACHADO	3924	62
1	Professor de Ed. Básica I	MÔNICA GASCHLER	2555	0	9	Professor de Educação Básica II Física	NANCI REGINA MACHADO	3943	62,5
12	Professor de Língua Estrangeira Espanhol	MÓNICA GUERRERO GARAY	1572	44	6	Professor de Educação Básica II Matemática	NANCI REGINA MACHADO	3930	62
9	Professor de Educação Básica II Matemática	MONICA LEVADA	5100	4	14	Professor de Língua Estrangeira Inglês	NANCY DE CAMPOS FREITAS	4186	19
1	Professor de Ed. Básica I	MONICA LUCIANA VOLPINI OVIDIO	4997	13	1	Professor de Ed. Básica I	NARA REGINA BUENO	5160	0
1	Professor de Ed. Básica I	MONICA MARIA DE OLIVEIRA	1511	0	5	Professor de Educação Básica II Educação Física	NATACHA DA SILVA LUCIANO	587	16
1	Professor de Ed. Básica I	MÔNICA PEREIRA LOURENÇO	4893	0	4	Professor de Educação Básica II Ciências	NATACIA RABELLO GOMES	1163	0
1	Professor de Ed. Básica I	MÔNICA RAFAELA DA SILVA	1211	5	5	Professor de Educação Básica II Educação Física	NATALÍ DA SILVA	3992	4
1	Professor de Ed. Básica I	MÔNICA RIBEIRO DE LIMA	409	60	1	Professor de Ed. Básica I	NATÁLIA ALVARENGA BUENO PETTIAN	4976	36,5
1	Professor de Ed. Básica I	MONICA RIBEIRO NASCIMENTO	4239	0	1	Professor de Ed. Básica I	NATÁLIA BÁRBARA SPINACE FERREIRA	4120	0
1	Professor de Ed. Básica I	MONICA SANTOS DA SILVA	2775	27,5	2	Professor de Ed. Básica I	NATALIA CARIOLANO CIRELLI	3357	62
1	Professor de Ed. Básica I	MONICA TREVISAN DE OLIVEIRA	4669	19,5	1	Professor de Educação Básica II Arte	NATALIA CARIOLANO CIRELLI	3320	66
1	Professor de Ed. Básica I	MÔNICA YAMAUTI RAMOS DA CRUZ	368	0	1	Professor de Ed. Básica I	NATALIA CAROLINA ANDRADE DE LIMA	5074	0
2	Professor de Educação Básica II Arte	MONIELLY APARECIDA RAMOS PEIXOTO	3585	9	1	Professor de Ed. Básica I	NATÁLIA CAROLINE DE ANDRADE QUINTINO	2331	5
9	Professor de Educação Básica II Matemática	MONIZE GABRIELA BOURGUIGNON	4214	36,5	14	Professor de Língua Estrangeira Inglês	NATÁLIA CERQUEIRA DO SACRAMENTO	5109	4
14	Professor de Língua Estrangeira Inglês	MORGANA MYRTES RODRIGUES	4426	4	1	Professor de Ed. Básica I	NATÁLIA CRISTINA DA SILVA OLIVEIRA	1582	0
1	Professor de Ed. Básica I	MURIEL DE FREITAS COSTA	5338	0	1	Professor de Ed. Básica I	NATÁLIA CRISTOVAM DA SILVA MARCIANO	1861	27
7	Professor de Educação Básica II Geografia	MURILO BELARMINO SCACHETTI	5227	45	1	Professor de Ed. Básica I	NATALIA DE SOUZA SILVA	3972	4
1	Professor de Ed. Básica I	MYRIAN DE SOUZA CARTAXO BARBOSA	5072	38	1	Professor de Ed. Básica I	NATÁLIA DOS SANTOS OLIVEIRA MARTINS	1622	31
5	Professor de Educação Básica II Educação Física	NAARA BIANCHI NOGUEIRA	3035	55	1	Professor de Ed. Básica I	NATALIA DOURADO VIEIRA	289	2,5
1	Professor de Ed. Básica I	NADIA APARECIDA ZIVIANI ANJOLETO	2515	16	10	Professor de Educação Básica II Português	NATALIA FERNANDA DA SILVA TRIGO	1542	30,5
1	Professor de Ed. Básica I	NADIA GARCEZ OLIVEIRA	1020	0	1	Professor de Ed. Básica I	NATALIA MARCOLINO CARDOSO	1340	0
1	Professor de Ed. Básica I	NADIA TEIXEIRA BRAGA RODRIGUES	3057	60	1	Professor de Ed. Básica I	NATALIA MARQUETI FERREIRA	2544	42,5
1	Professor de Ed. Básica I	NADIELLY SILVA GONÇALVES	4476	50,5	5	Professor de Educação Básica II Educação Física	NATALIA OLIVEIRA MEDINA	4067	4
1	Professor de Ed. Básica I	NADIR IVANI DE JESUS BELGINE MERGUIZO	4159	5	1	Professor de Ed. Básica I	NATALIA PETRONI BALLESTE	5511	0
1	Professor de Ed. Básica I	NADJA CRISTIANE DA SILVA LOPES	1323	5	5	Professor de Educação Básica II Educação Física	NATÁLIA PINHEIRO CAMARGO KOCH	143	0
1	Professor de Ed. Básica I	NADJA REGIANE DO NASCIMENTO	3087	47	3	Professor de Educação Básica II Biologia	NATÁLIA SILVA DE MORAIS	2358	0
1	Professor de Ed. Básica I	NÁGELA XAVIER ALBA	593	65	5	Professor de Educação Básica II Educação Física	NATÁLIA THALIA SALLES	1180	10
14	Professor de Língua Estrangeira Inglês	NAHARAN KARLA DE SOUZA PURCINO	5519	17,5	1	Professor de Ed. Básica I	NATALINA FERREIRA DOS SANTOS ASSIS	5123	0
3	Professor de Educação Básica II Biologia	NAIANE OLIVEIRA SANTOS	4682	10					
4	Professor de Educação Básica II Ciências	NAIANE OLIVEIRA SANTOS	4706	10					



EDUCAÇÃO

2	Professor de Educação Básica II Arte	NATAN GOMES BAPTISTA	4368	16,5	1	Professor de Ed. Básica I	NEUSA FRANCISCA PEREIRA	4798	4
1	Professor de Ed. Básica I	NATANE ROBERTA PUPO	3447	20,5	1	Professor de Ed. Básica I	NEUSA MARIA GOMES	4092	59
10	Professor de Educação Básica II Português	NATANE ROBERTA PUPO	3480	7,5	1	Professor de Ed. Básica I	NEUSA MARIA MULATO	4786	60
1	Professor de Ed. Básica I	NATANIA APARECIDA DA SILVA	5320	0	9	Professor de Educação Básica II Matemática	NEUSA MARIA MULATO	5367	60
1	Professor de Ed. Básica I	NATANIELE RODRIGUES DA SILVA	1089	24	1	Professor de Ed. Básica I	NEUZA MARIA DOS SANTOS	2576	60
4	Professor de Educação Básica II Ciências	NATASHA MACIAS MARTINEZ	139	0	1	Professor de Ed. Básica I	NEUZA MARIA RAMOS DOS SANTOS	3638	12
1	Professor de Ed. Básica I	NATASHA MONTE ALENCAR	855	13	1	Professor de Ed. Básica I	NICILENE BRANDÃO FERRAZ VIEIRA DA SILVA	3789	5
1	Professor de Ed. Básica I	NATHÁLIA COSTA CUNHA	2029	0	4	Professor de Educação Básica II Biologia	NÍCOLAS ALBERTO POLIZELLI RICCI	670	10
1	Professor de Ed. Básica I	NATHALIA IANNI ZENDRINI NUNES	1445	7	3	Professor de Educação Básica II Ciências	NÍCOLAS ALBERTO POLIZELLI RICCI	667	0
10	Professor de Educação Básica II Português	NATHÁLIA LIBERATO VARUSSA	5224	4	5	Professor de Educação Básica II Educação Física	NICOLAS OLAIA	1779	0
1	Professor de Ed. Básica I	NATHALIA OROSCODA SILVA	3503	0	1	Professor de Ed. Básica I	NICOLE DOS SANTOS SILVA	2521	0
1	Professor de Ed. Básica I	NATHALIA RIBEIRO SANTOS	3991	8	5	Professor de Educação Básica II Educação Física	NICOLE HITOMY CARREA KIMURA	1244	2
1	Professor de Ed. Básica I	NATHALIA RUIZ DUARTE	506	4	5	Professor de Educação Básica II Educação Física	NIELSON KENNEDY BORGES	386	0
1	Professor de Ed. Básica I	NATHALIA SUSAN MARTINS COSTA	510	5	1	Professor de Ed. Básica I	NILCEIA BARBOZA LAZARI	2925	0
4	Professor de Educação Básica II Ciências	NATHALIA VIANA KAMMER	2381	0	1	Professor de Ed. Básica I	NILCIMAR LIMA DA SILVA	2887	13,5
1	Professor de Ed. Básica I	NATHALY ANDRADE DE SOUZA	5269	0	1	Professor de Ed. Básica I	NILDA ALINE FIGUEIREDO DE CARVALHO OLIVEIRA	3978	24,5
5	Professor de Educação Básica II Educação Física	NATHAN VIEIRA DA SILVA	1170	0	1	Professor de Ed. Básica I	NILTON LEMOS MICHEL	762	74
1	Professor de Ed. Básica I	NATIELE SILVA DE LIMA	171	0	8	Professor de Educação Básica II História	NILTON LEMOS MICHEL	769	74
1	Professor de Ed. Básica I	NATIELLY DE SOUZA SILVA VERISSIMO	773	0	1	Professor de Ed. Básica I	NIVALDA DOUETTS ALECRIM	1875	60
5	Professor de Educação Básica II Educação Física	NATTAN NOGUEIRA NOGUEIRA	2103	0	9	Professor de Educação Básica II Matemática	NIVALDO MATOS	186	2
8	Professor de Educação Básica II História	NAUBER GAVSKI DA SILVA	2684	35,5	1	Professor de Ed. Básica I	NIVIA LOUYSE FERREIRA DOS SANTOS	3454	34
14	Professor de Educação Básica II Português	NAYARA FERREIRA ALVES	1003	4	5	Professor de Educação Básica II Educação Física	NOABIA NAILYN GOMES MIRANDA	1702	25,5
10	Professor de Língua Estrangeira Inglês	NAYARA FERREIRA ALVES	1001	4	11	Professor de Educação Básica II Química	NOAH PEREIRA SILVA	2226	0
1	Professor de Ed. Básica I	NAYARA GATINONI	388	59	1	Professor de Ed. Básica I	NOEMI PEREIRA BUENO	3328	13,5
1	Professor de Ed. Básica I	NEGESS SILVA DOS SANTOS	1251	27,5	1	Professor de Ed. Básica I	NORIMARA ARAUJO PRADIE NIKOLAIDES	4718	66
1	Professor de Ed. Básica I	NEIDE REGINA BERNUCCI	2660	5	1	Professor de Ed. Básica I	NUBIA MARIA ALVES DA SILVA	2309	28,5
1	Professor de Ed. Básica I	NEIDE RIBEIRO DO NASCIMENTO	5168	4	1	Professor de Ed. Básica I	NUBIA PIRES DUARTE	4801	0
1	Professor de Ed. Básica I	NEIDE SOARES ESTEVES	4111	33	1	Professor de Ed. Básica I	NUBIA RAFAELA SILVA OLIVEIRA	3848	37,5
1	Professor de Ed. Básica I	NELCIR BARBOSA SILVA	4840	0	1	Professor de Ed. Básica I	OBDÁLIA MARÍLIA GOMES TOMÉ	748	10
1	Professor de Ed. Básica I	NELCY COLARES E SILVA	3538	14	9	Professor de Educação Básica II Matemática	ODAIR DE PAULA SANTOS	2907	30,5
2	Professor de Educação Básica II Arte	NELCY COLARES E SILVA	3547	10	4	Professor de Educação Básica II Ciências	ODIEL SILVA SANTOS	823	10
1	Professor de Ed. Básica I	NELLY APARECIDA CARDOSO NASCIMENTO	1987	67	9	Professor de Educação Básica II Matemática	ODIEL SILVA SANTOS	827	4
1	Professor de Ed. Básica I	NELMA MARIA DE JESUS	4130	33					
5	Professor de Educação Básica II Educação Física	NELSON FERNANDES JUNIOR	343	0					
14	Professor de Língua Estrangeira Inglês	NEUSA AP ZANATTA BRASSAROTO	1535	64					



EDUCAÇÃO

11	Professor de Educação Básica II Química	ODILON JOSÉ LISBOA JUNIOR	4432	37	10	Professor de Educação Básica II Português	PÂMELA SOARES SILVÉRIO RODRIGUES	5180	19,5
1	Professor de Ed. Básica I	ODILON SILVESTRE LOPES	969	61,5	12	Professor de Língua Estrangeira Espanhol	PÂMELA SOARES SILVÉRIO RODRIGUES	5206	19,5
9	Professor de Educação Básica II Matemática	ODILON SILVESTRE LOPES	970	57,5	14	Professor de Língua Estrangeira Inglês	PÂMELA SOARES SILVÉRIO RODRIGUES	5216	41
2	Professor de Educação Básica II Arte	ODIVAL PEREIRA JUNIOR	177	49	1	Professor de Ed. Básica I	PAMELA ZANONI	3347	0
1	Professor de Ed. Básica I	OLDALIA DE OLIVEIRA JOSE	2650	60	1	Professor de Ed. Básica I	PAOLA FERNANDA DE ARAUJO	3832	21,5
1	Professor de Ed. Básica I	OLGA ALEXANDRA AFONSO	993	22,5	1	Professor de Ed. Básica I	PAOLA NICOLETTI FORTI	3289	0
1	Professor de Ed. Básica I	OLGA PAULA MORAES MORI	3230	10	1	Professor de Ed. Básica I	PATRICIA ALINE DE OLIVEIRA	4070	4
1	Professor de Ed. Básica I	OLIVIA CRISTINA BRITO MAGALHÃES PESSOA	3723	10	1	Professor de Ed. Básica I	PATRICIA ALVES PEREIRA	899	0
1	Professor de Ed. Básica I	OLIVIA CRISTINA MOTTA	2245	2	1	Professor de Ed. Básica I	PATRICIA AMORIM DE PAULA	4870	42,5
8	Professor de Educação Básica II História	ORIVALDO LEME BIAGI	2334	94	5	Professor de Educação Básica II Educação Física	PATRICIA ANDREIA SOUZA	819	10,5
1	Professor de Ed. Básica I	ORLANDA BENEDITA CARDOSO BOTANN	4998	29	8	Professor de Educação Básica II História	PATRICIA APARECIDA GOMES DE OLIVEIRA	4301	4
1	Professor de Ed. Básica I	ORTELINA CRISTINA FIGUEIRA ALVES	1514	0	1	Professor de Ed. Básica I	PATRICIA APARECIDA MUNIZ GONÇALVES	2117	5
6	Professor de Educação Básica II Física	ORTENCIA DE SENA VASCONCELOS	3249	21	4	Professor de Educação Básica II Ciências	PATRICIA AVELINO MACHADO	2894	22
1	Professor de Ed. Básica I	OSANA RODRIGUES SANTANA SILVA	5400	0	1	Professor de Ed. Básica I	PATRICIA BARROS SIMÕES	2633	30,5
2	Professor de Educação Básica II Arte	OSENEIDE PEREIRA	5456	6	1	Professor de Ed. Básica I	PATRICIA CARLA FERNANDES LAMEIRA	1282	72
2	Professor de Educação Básica II Arte	OSVALDICE DE JESUS CONCEIÇÃO	2584	53,5	1	Professor de Ed. Básica I	PATRICIA CARNEIRO	182	0
1	Professor de Ed. Básica I	OSVALDO BEZERRA LIMA NETO	4980	84	2	Professor de Educação Básica II Arte	PATRICIA CLEMENTE RIBEIRO	4505	36
7	Professor de Educação Básica II Geografia	OSVALDO BEZERRA LIMA NETO	4984	74	12	Professor de Língua Estrangeira Espanhol	PATRICIA CORTEZ	3341	65
10	Professor de Educação Básica II Português	OTAVIO TADEU ALVES PEREIRA	2665	21,5	1	Professor de Ed. Básica I	PATRICIA COSTA HENRIQUE DOS SANTOS	3746	5
9	Professor de Educação Básica II Matemática	OTENIEL CAMPOS DOS SANTOS	3804	5	1	Professor de Ed. Básica I	PATRICIA DA SILVA LISBOA MARTINS	1512	69
5	Professor de Educação Básica II Educação Física	OTONIEL DURÃES DE SOUSA	5091	35	1	Professor de Ed. Básica I	PATRICIA DA SILVA MEDINA	935	0
7	Professor de Educação Básica II Geografia	OZEIAS SILVA PEREIRA	243	10	1	Professor de Ed. Básica I	PATRICIA DANIELLE MENDES MACHADO	3484	9,5
1	Professor de Ed. Básica I	PALLOMA MATTERSEN DOS SANTOS	4787	0	1	Professor de Ed. Básica I	PATRICIA DE BARROS VIEIRA	4178	10
1	Professor de Ed. Básica I	PALOMA ALEXANDRA PACHECO ADAMECZ	1602	0	9	Professor de Ed. Básica I	PATRICIA DE OLIVEIRA ALMEIDA DALMAZO	357	9
2	Professor de Educação Básica II Arte	PALOMA BRUNELLI DE ALMEIDA RIBEIRO	2416	69	14	Professor de Educação Básica II Matemática	PATRICIA DE OLIVEIRA ALMEIDA DALMAZO	355	5
1	Professor de Ed. Básica I	PALOMA MANUELA DE SOUZA	5427	51	1	Professor de Língua Estrangeira Inglês	PATRICIA DE OLIVEIRA ALMEIDA DALMAZO	356	9
1	Professor de Ed. Básica I	PALOMA NAYARA FREITAS	1429	0	1	Professor de Ed. Básica I	PATRICIA DE SOUZA GOTTARDO	4118	65
1	Professor de Ed. Básica I	PALOMA SANTOS PEREIRA	344	0	1	Professor de Ed. Básica I	PATRICIA DE SOUZA RODRIGUES PACHECO	5463	0
1	Professor de Ed. Básica I	PÂMELA CRISTINA DE OLIVEIRA	862	0	1	Professor de Ed. Básica I	PATRICIA DEMARCHI FERRAREZI	1227	47
1	Professor de Ed. Básica I	PÂMELA CYBELE DA CONCEIÇÃO	5093	32,5	1	Professor de Ed. Básica I	PATRICIA DO NASCIMENTO MANTOVAN PESSI	1389	19,5
1	Professor de Ed. Básica I	PÂMELA DE CARVALHO LOPES	3994	31,5	1	Professor de Ed. Básica I	PATRICIA DOS SANTOS	2948	2
1	Professor de Ed. Básica I	PAMELA EVANGELISTA	589	0	1	Professor de Ed. Básica I	PATRICIA FALLEIROS DE SOUZA	2611	66
5	Professor de Educação Básica II Educação Física	PÂMELA HAYLET CEOLINA ALVES DA SILVA	4372	21	1	Professor de Ed. Básica I	PATRICIA FONSECA PAULINO CASTA	349	44,5
8	Professor de Educação Básica II História	PAMELA PEREIRA MELO VIEIRA	4371	3	1	Professor de Ed. Básica I	PATRICIA GOMES DE JESUS	1706	0



EDUCAÇÃO

1	Professor de Ed. Básica I	PATRICIA GONÇALVES SANTOS ALVES	5334	13	11	Professor de Educação Básica II Química	PAULO ANDRE FABADE FREITAS	411	5
1	Professor de Ed. Básica I	PATRICIA GRAZIELLE NUNES DA SILVEIRA	1877	0	8	Professor de Educação Básica II História	PAULO ANTONIO DOS SANTOS	131	1
1	Professor de Ed. Básica I	PATRICIA MARIA BARBOSA JORGE SPARVOLI COSTA	3018	54	8	Professor de Educação Básica II História	PAULO CESAR DA SILVA	4711	0
2	Professor de Educação Básica II Arte	PATRICIA MARIA BARBOSA JORGE SPARVOLI COSTA	3025	54,5	9	Professor de Educação Básica II Matemática	PAULO CÉSAR DE OLIVEIRA RODRIGUES	3666	12
1	Professor de Ed. Básica I	PATRICIA MATOS PRADO DE CARVALHO	4818	65	8	Professor de Educação Básica II História	PAULO CESAR LIMA	678	18,5
1	Professor de Ed. Básica I	PATRICIA MATTOS SILVA DOS SANTOS	844	7	7	Professor de Educação Básica II Geografia	PAULO CÉSAR THOMPSON VIEGAS	5372	5
1	Professor de Ed. Básica I	PATRICIA MELO MARGOGA	2754	69,5	10	Professor de Educação Básica II Português	PAULO EDUARDO CIPRIANO	611	0
1	Professor de Ed. Básica I	PATRICIA MIRANDA POLICARPO DA SILVA	2936	27,5	3	Professor de Educação Básica II Biologia	PAULO GONZALEZ HOFSTATTER	1944	45
1	Professor de Ed. Básica I	PATRICIA NUNES PEREIRA	448	5	4	Professor de Educação Básica II Ciências	PAULO GONZALEZ HOFSTATTER	1946	45
1	Professor de Ed. Básica I	PATRICIA OLIVEIRA DE CARVALHO ALVES	435	0	4	Professor de Educação Básica II Ciências	PAULO HENRIQUE DE OLIVEIRA SANTOS	1843	2
1	Professor de Ed. Básica I	PATRICIA OSHIRO TEIXEIRA	1018	10	2	Professor de Educação Básica II Arte	PAULO HENRIQUE EMILIANO	4181	70
1	Professor de Ed. Básica I	PATRICIA PNF PARISI	4613	58	1	Professor de Ed. Básica I	PAULO LUCAS MONTEIRO DE LIMA	134	0
1	Professor de Ed. Básica I	PATRICIA ROBERTA DA SILVA	1941	0	6	Professor de Educação Básica II Física	PAULO MICHEL LONGO TAVARES DA SILVA	2941	30,5
3	Professor de Educação Básica II Biologia	PATRICIA RODRIGUES DA SILVA MACHADO	2909	69	7	Professor de Educação Básica II Geografia	PAULO RENATO FILOSI CESAR	1626	0
4	Professor de Educação Básica II Ciências	PATRICIA RODRIGUES DA SILVA MACHADO	2911	69	6	Professor de Educação Básica II Física	PAULO ROBERTO PRATT CORREA	3211	54
2	Professor de Educação Básica II Arte	PATRICIA ROSA AFFONSO	2558	27,5	9	Professor de Educação Básica II Matemática	PAULO ROBERTO PRATT CORREA	3212	53,5
9	Professor de Educação Básica II Matemática	PATRICIA SILVA DE CASTRO	2722	1,5	4	Professor de Educação Básica II Ciências	PAULO ROGERIO ALVES DE SOUZA	1267	0
1	Professor de Ed. Básica I	PATRICIA SILVA NASCIMENTO	4677	36,5	5	Professor de Educação Básica II Física	PAULO ROGERIO DIAS BOTAO	4153	19,5
9	Professor de Educação Básica II Matemática	PATRICIA SOYURI YAMAGUCHI	2890	88	1	Professor de Ed. Básica I	PEDRINA DE SOUZA ALVES DE ALMEIDA	4125	39
1	Professor de Ed. Básica I	PATRICIA SUAVE MENDES	2768	27,5	3	Professor de Educação Básica II Biologia	PEDRO CARMO DE SOUZA	3523	34
1	Professor de Ed. Básica I	PATRICIA VIVIANE DE OLIVEIRA CAMARGO	4066	74	4	Professor de Educação Básica II Ciências	PEDRO CARMO DE SOUZA	3548	34
8	Professor de Educação Básica II História	PATRICK DA SILVA MEDEIROS	2791	8	9	Professor de Educação Básica II Matemática	PEDRO DE SIQUEIRA E SILVA JUNIOR	602	5
8	Professor de Educação Básica II História	PATRICK GIULIANO TARANTI	800	10	6	Professor de Educação Básica II Física	PEDRO HENRIQUE CROTI SIQUEIRA	1082	5
1	Professor de Ed. Básica I	PAULA ANUNCIAÇÃO SILVA	511	10	5	Professor de Educação Básica II Educação Física	PEDRO HENRIQUE DA ROSA	1563	23
1	Professor de Ed. Básica I	PAULA CAROLINE PEREIRA DAVID	5186	0	7	Professor de Educação Básica II Geografia	PEDRO PHABLO COSTA DA COSTA	1720	17
1	Professor de Ed. Básica I	PAULA DA SILVA	2732	67	6	Professor de Educação Básica II Física	PEDRO ROMANO MILEO FILHO	5238	70
10	Professor de Educação Básica II Português	PAULA FRANCISCA DA SILVA CARDOZO	5470	26,5	3	Professor de Educação Básica II Biologia	PEDRO SILVA DORNELLES FILHO	443	0
10	Professor de Educação Básica II Português	PAULA GONÇALVES DE OLIVEIRA	4590	41,5	4	Professor de Educação Básica II Ciências	PEDRO SILVA DORNELLES FILHO	910	0
1	Professor de Ed. Básica I	PAULA GRACIELA SOUZA DE SANTANA	3242	5	1	Professor de Ed. Básica I	PEPITA DE SOUZA AFIUNE	457	75
1	Professor de Ed. Básica I	PAULA MACEDO	4621	45,5					
1	Professor de Ed. Básica I	PAULA MIGUEL VADILETI SILVA	5452	9					
2	Professor de Educação Básica II Arte	PAULA MODENESI RIBEIRO	4240	10					
1	Professor de Ed. Básica I	PAULA SANCHES DE MEDEIROS VALÉRIO	2448	60					
1	Professor de Ed. Básica I	PAULA VILANI DO AMARAL	2233	22					



EDUCAÇÃO

8	Professor de Educação Básica II História	PEPITA DE SOUZA AFIUNE	459	79	5	Professor de Educação Básica II Educação Física	PRISCILA MARTINS DO NASCIMENTO	107	4
5	Professor de Educação Básica II Educação Física	PÉRICLES ANTUAENY DE LIRA	3646	60	14	Professor de Ed. Básica I	PRISCILA MITIE IMATA PEDROSO	4946	69
1	Professor de Ed. Básica I	PERLA MARIA DE OLIVEIRA	1832	0	1	Professor de Língua Estrangeira Inglês	PRISCILA MITIE IMATA PEDROSO	2673	0
4	Professor de Educação Básica II Ciências	PERLA PIMENTEL DA SILVA	1649	10	1	Professor de Ed. Básica I	PRISCILA NATALIA MORAIS MACHADO	2481	42
10	Professor de Educação Básica II Português	PLACIMARY FIGUEIREDO NASCIMENTO GUIMARAES	2606	64	5	Professor de Educação Básica II Educação Física	PRISCILA PIRES BITENCOURT	4960	7
1	Professor de Ed. Básica I	POLIANA SANTNER FERREIRA	5215	14,5	1	Professor de Ed. Básica I	PRISCILA PIRES COELHO	3323	15
14	Professor de Ed. Básica I	POLLYANNA FERREIRA DE LIMA LUZ	5190	23	1	Professor de Ed. Básica I	PRISCILA RIBEIRO DOS SANTOS	5282	38,5
1	Professor de Língua Estrangeira Inglês	POLLYANNA FERREIRA DE LIMA LUZ	5173	24	8	Professor de Educação Básica II História	PRISCILA RISI PEREIRA BARRETO	1046	10
2	Professor de Educação Básica II Arte	POLYANA DIAS SILEY	4183	23	1	Professor de Ed. Básica I	PRISCILA RODRIGUES DA SILVA	1228	0
1	Professor de Ed. Básica I	POLYANNE RODRIGUES MACKUS	3838	0	1	Professor de Ed. Básica I	PRISCILA SÂNSIA SILVA LEITE	1071	47,5
1	Professor de Ed. Básica I	PRAXEDIA PEREIRA DE SOUSA COSTA	4223	17,5	5	Professor de Educação Básica II Educação Física	PRISCILA SILMARA TOSETTO SAKODA	863	53
13	Professor de Língua Estrangeira Francês	PRICILA INÁCIO MARTINS	5006	18	1	Professor de Ed. Básica I	PRISCILA SILVEIRA DOS REIS	3417	32
5	Professor de Educação Básica II Educação Física	PRICILA MAGRI SCHMID	3498	0	1	Professor de Ed. Básica I	PRISCILA SOARES DE FREITAS	4698	62
1	Professor de Ed. Básica I	PRISCILA APARECIDA GONÇALVES E GONÇALVES	3115	49	1	Professor de Ed. Básica I	PRISCILLA DE AZAMBUJA VILLELA DA SILVA	362	0
5	Professor de Educação Básica II Educação Física	PRISCILA APARECIDA RIBEIRO DOS SANTOS OLIVEIRA	5407	0	1	Professor de Ed. Básica I	PRISCILLA DE SOUZA LIMA ALMEIDA	597	10
1	Professor de Ed. Básica I	PRISCILA ARIAS CAMACHO LIMA	2942	0	1	Professor de Ed. Básica I	PRISCILLA FARIAS DE LIMA MARQUETO	742	45
1	Professor de Ed. Básica I	PRISCILA BARBINI PETTA	4415	67	1	Professor de Ed. Básica I	PRISCILLA PEREIRA CANDIDO	3728	0
1	Professor de Ed. Básica I	PRISCILA BLOCH FAJARDO	4091	0	2	Professor de Ed. Básica I	PRISCILLA REGINA SOARES	4478	23
1	Professor de Ed. Básica I	PRISCILA CRISTINA CAROLLA CHAMBA	922	0	1	Professor de Educação Básica II Arte	PRISCILLA REGINA SOARES	3446	23
1	Professor de Ed. Básica I	PRISCILA DA SILVA ALMEIDA	1121	34	1	Professor de Ed. Básica I	PRISCILLA ROSA DA COSTA SANDORFY	3463	5
1	Professor de Ed. Básica I	PRISCILA DE ARAUJO FRANCISCO OGAWA	4288	0	1	Professor de Ed. Básica I	QUEILA RAQUEL LOURENÇO ALENCAR	2629	5
2	Professor de Ed. Básica I	PRISCILA DE FATIMA FERNANDES	1739	12	7	Professor de Educação Básica II Geografia	QUEROLLEN SINDI FELTRIN	163	0
1	Professor de Educação Básica II Arte	PRISCILA DE FATIMA FERNANDES	1738	12	14	Professor de Língua Estrangeira Inglês	QUÉZIA DOS SANTOS COSTA	4523	26
1	Professor de Ed. Básica I	PRISCILA DE OLIVEIRA CARDOSO	1507	5	1	Professor de Ed. Básica I	QUITERIA ALMEIDA DA COSTA	393	0
4	Professor de Educação Básica II Ciências	PRISCILA DE OLIVEIRA COSTA SANTOS	5194	5,5	1	Professor de Ed. Básica I	QUIVANIA BARROS DE OLIVEIRA MOITINHO	5373	60
1	Professor de Ed. Básica I	PRISCILA DOS SANTOS PAZ NICOLAU	3735	0	5	Professor de Educação Básica II Educação Física	RACHEL DE PAULA RIBEIRO HANSEN	4228	0
1	Professor de Ed. Básica I	PRISCILA ESPÓSITO FURTADO	3860	5	11	Professor de Educação Básica II Química	RADIGYA MEYRELLES CORREIA	1545	58
1	Professor de Ed. Básica I	PRISCILA FERNANDES DE CARVALHO DOS SANTOS	829	0	5	Professor de Educação Básica II Educação Física	RAFAEL ALMEIDA OHL	2920	6
10	Professor de Educação Básica II Português	PRISCILA FERNANDES DE CARVALHO DOS SANTOS	831	0	10	Professor de Educação Básica II Português	RAFAEL AUGUSTO TROINA	2916	10
14	Professor de Língua Estrangeira Inglês	PRISCILA FERNANDES DE CARVALHO DOS SANTOS	832	4	8	Professor de Educação Básica II História	RAFAEL DA GAMA	4753	40,5
1	Professor de Ed. Básica I	PRISCILA GORATO ROSA	940	0	5	Professor de Educação Básica II Educação Física	RAFAEL FELIX DINIZ	2235	0
1	Professor de Ed. Básica I	PRISCILA LEPHAMER SANTOS	1250	17	1	Professor de Ed. Básica I	RAFAEL FERNANDES DE OLIVEIRA	132	0,5
1	Professor de Ed. Básica I	PRISCILA LUZIE MARTINS SILVA	1900	0	10	Professor de Educação Básica II Português	RAFAEL FERREIRA DA FONSECA TRINDADE	796	0
1	Professor de Ed. Básica I	PRISCILA MARIA GOMES DIAS VIEIRA	3826	0					



EDUCAÇÃO

1	Professor de Ed. Básica I	RAFAEL JACSON DA SILVA CARNEIRO	5444	38	5	Professor de Educação Básica II Educação Física	RAQUEL APARECIDA RAMAZINI	4046	9
5	Professor de Educação Básica II Educação Física	RAFAEL JOSÉ DE ABREU PEREIRA	651	5	1	Professor de Ed. Básica I	RAQUEL BIANCA DA SILVA FARIA	949	0
1	Professor de Ed. Básica I	RAFAEL MACIEL FRAGOSO	600	0	1	Professor de Ed. Básica I	RAQUEL CRISTINA BERNARDO	3720	35
10	Professor de Educação Básica II Português	RAFAEL MARTINS LOUREIRO DE ALMEIDA	5236	74	2	Professor de Educação Básica II Arte	RAQUEL CRISTINA BISPO SABACK	2380	16
1	Professor de Ed. Básica I	RAFAEL OLIVEIRA PIRES	4353	2	1	Professor de Ed. Básica I	RAQUEL CRISTINA CAVALCANTE	2530	0
3	Professor de Educação Básica II Biologia	RAFAELA ADAM BARROS DOS SANTOS	3534	42,5	1	Professor de Ed. Básica I	RAQUEL CRISTINA DA SILVA LIMA PRADO	790	5
1	Professor de Ed. Básica I	RAFAELA APARECIDA DE CASSIA LEANDRO	522	0	2	Professor de Ed. Básica I	RAQUEL DO CARMO LOPES ALVES	3128	28,5
7	Professor de Educação Básica II Geografia	RAFAELA CAROLINA DA SILVA	961	0	1	Professor de Educação Básica II Arte	RAQUEL DO CARMO LOPES ALVES	3121	29
1	Professor de Ed. Básica I	RAFAELA DE OLIVEIRA DIAS	1194	0	13	Professor de Educação Básica II Português	RAQUEL DOS REIS	1839	4
5	Professor de Educação Básica II Educação Física	RAFAELA DE SOUZA FRATEZI	3689	0	10	Professor de Língua Estrangeira Francês	RAQUEL DOS REIS	1837	4
8	Professor de Educação Básica II História	RAFAELA DOMINGUES PEREIRA	1904	5	1	Professor de Ed. Básica I	RAQUEL MATIAS ALMEIDA SOUZA	2604	0
1	Professor de Ed. Básica I	RAFAELA INNOCENCIO	2222	17	1	Professor de Ed. Básica I	RAQUEL NAKAJIMA	1956	15,5
1	Professor de Ed. Básica I	RAFAELA MARTINS DA SILVA SÁ	4586	0	1	Professor de Ed. Básica I	RAQUEL NUNES DA CRUZ	931	4
5	Professor de Educação Básica II Educação Física	RAFAELA OLIVEIRA DE SOUZA	3105	31,5	10	Professor de Educação Básica II Português	RAQUEL NUNES DA CRUZ	1721	26
14	Professor de Língua Estrangeira Inglês	RAFAELA PROVASI CHAVES	4966	4	1	Professor de Ed. Básica I	RAQUEL OLIVEIRA MONTEIRO	431	23,5
1	Professor de Ed. Básica I	RAFAELA SANTOS DE ARAÚJO	4320	5	1	Professor de Ed. Básica I	RAQUEL OLIVEIRA RIBEIRO	3379	0
6	Professor de Educação Básica II Física	RAFAELLA HISSAE KOGA	1525	0	1	Professor de Ed. Básica I	RAQUEL PEREIRA DE SOUSA	4781	5
1	Professor de Ed. Básica I	RAFAELLA MARIA DE OLIVEIRA CUCCULI	1989	10	2	Professor de Educação Básica II Arte	RAYNAN MOREIRA DIAS	2960	12
5	Professor de Educação Básica II Educação Física	RAILSON MARCEL CARVALHO FERREIRA	722	48	7	Professor de Educação Básica II Geografia	RAYNAN SOSSI CESTAROLLI	2696	2
4	Professor de Ed. Básica I	RAIMUNDA RIBEIRO DE OLIVEIRA	2106	16	1	Professor de Ed. Básica I	REBECA DAMARIS LISBOA FERREIRA	687	0
1	Professor de Educação Básica II Ciências	RAIMUNDA RIBEIRO DE OLIVEIRA	2105	16	1	Professor de Ed. Básica I	REBECA FERNANDES CABRAL	1451	0
1	Professor de Ed. Básica I	RAISSA ALENCAR DE SOUSA	1158	0	1	Professor de Ed. Básica I	REBECA MAIA MACHADO	861	0
14	Professor de Educação Básica II Português	RAÍSSA BRUNA ZECHI	5385	58	2	Professor de Educação Básica II Arte	REBECA MIRANDA	1571	4
10	Professor de Língua Estrangeira Inglês	RAÍSSA BRUNA ZECHI	5376	58	1	Professor de Ed. Básica I	REBECCA ANDRADE DE SÁ	3345	15
8	Professor de Educação Básica II História	RAISSA DE MIRANDA PINTO	4699	5	14	Professor de Língua Estrangeira Inglês	REBECCA ANDRADE DE SÁ	4150	20,5
1	Professor de Ed. Básica I	RAISSA PINHEIRO	821	9	1	Professor de Ed. Básica I	REGIANE ALVES DA SILVA DIAS	733	0
1	Professor de Ed. Básica I	RAISSA REGINA LEITE	2792	17,5	1	Professor de Ed. Básica I	REGIANE APARECIDA DE OLIVEIRA	451	53
10	Professor de Educação Básica II Português	RALIME GOMES VIEIRA	4709	11	1	Professor de Ed. Básica I	REGIANE APARECIDA DE SIQUEIRA	4469	0
14	Professor de Língua Estrangeira Inglês	RAMON JERONIMO DA SILVA	894	4	1	Professor de Ed. Básica I	REGIANE CRISTINA DE OLIVEIRA DOS SANTOS	4025	45
11	Professor de Educação Básica II Química	RAPHAELA OLIVEIRA DOS SANTOS	2535	14	1	Professor de Ed. Básica I	REGIANE CRISTINA FERNANDES	3102	6
1	Professor de Ed. Básica I	RAPHAELLA MARTINS BATKE	4361	0	1	Professor de Ed. Básica I	REGIANE DA SILVA BARROS	811	0
1	Professor de Ed. Básica I	RAQUEL APARECIDA AMARAL SAMPAIO	5163	12	14	Professor de Educação Básica II Português	REGIANE LOPES DA SILVA	709	5
1	Professor de Ed. Básica I	RAQUEL APARECIDA RAMAZINI	4022	4	10	Professor de Língua Estrangeira Inglês	REGIANE LOPES DA SILVA	708	5
					1	Professor de Ed. Básica I	REGIANE PEREIRA BONFIM	1352	0
					9	Professor de Educação Básica II Matemática	REGIANE SANTANA DE SOUZA LEITE VALÉRIO	3437	13
					2	Professor de Educação Básica II Arte	REGIANE SANTOS COSTA DE SOUZA	5076	15,5



EDUCAÇÃO

1	Professor de Ed. Básica I	REGIANE SEVERO MONTELLO	4722	10
5	Professor de Educação Básica II Educação Física	REGIELY APARECIDA FERNANDES SANTOS	1150	0
1	Professor de Ed. Básica I	REGINA APARECIDA DE MENDONÇA MORA	3093	19,5
1	Professor de Ed. Básica I	REGINA CELIA DA COSTA OLIVEIRA	1311	0
1	Professor de Ed. Básica I	REGINA CELIA DUARTE	3845	3
1	Professor de Ed. Básica I	REGINA DA MOTA SILVEIRA	1916	13,5
14	Professor de Língua Estrangeira Inglês	REGINA DIAS SILVA	5522	35
8	Professor de Educação Básica II História	REGINA FACIROLI OLIVEIRA	2318	20
1	Professor de Ed. Básica I	REGINA GONÇALVES JOSÉ	4611	0
2	Professor de Educação Básica II Arte	REGINA HELENA DALCIN	3366	33
14	Professor de Língua Estrangeira Inglês	REGINA MARCIA DOS SANTOS CORRÊA	3815	65
4	Professor de Educação Básica II Ciências	REGINA MÁRCIA SILVA SOUZA	3262	65
1	Professor de Ed. Básica I	REGINA MARIA FERREIRA ARAÚJO	4692	0
14	Professor de Educação Básica II Português	REGINA MARIA MAGALHAES	731	6
10	Professor de Língua Estrangeira Inglês	REGINA MARIA MAGALHAES	730	6
7	Professor de Educação Básica II Geografia	REGINA RIBEIRO DA SILVA	3474	0
1	Professor de Ed. Básica I	REGINALDA MARIA DA CONCEIÇÃO RAMOS	5346	29
2	Professor de Educação Básica II Arte	REGINALDA MARIA DA CONCEIÇÃO RAMOS	5365	0
4	Professor de Educação Básica II Biologia	REGINALDO CARDOSO FERREIRA	1694	33,5
3	Professor de Educação Básica II Ciências	REGINALDO CARDOSO FERREIRA	1693	33,5
9	Professor de Educação Básica II Matemática	REGINALDO DOS SANTOS LIMA	2979	5
1	Professor de Ed. Básica I	REGINALDO OLIVEIRA DE ALMEIDA	1636	5
9	Professor de Educação Básica II Matemática	REGINALDO SOUZA OLIVEIRA SIMPLICIO	3752	5
1	Professor de Ed. Básica I	REINALDO ANTONIO VALÉRIO	3129	24,5
9	Professor de Educação Básica II Matemática	REJANE MARIA MADUREIRA DE SOUZA	1505	70
1	Professor de Ed. Básica I	REJANIA MARIA FEITAS CRUZ	2912	10
2	Professor de Educação Básica II Arte	RENAN DA SILVA NUNES	1638	4
8	Professor de Educação Básica II História	RENAN IVASSA ARAKAKI	2265	0
7	Professor de Educação Básica II Geografia	RENAN SOARES	5086	0
1	Professor de Ed. Básica I	RENATA APARECIDA LUCENA SANTOS	5020	37,5
1	Professor de Ed. Básica I	RENATA APARECIDA MATA SOARES	1350	0
1	Professor de Ed. Básica I	RENATA APARECIDA RIBEIRO MELONI	1415	61
1	Professor de Ed. Básica I	RENATA CRISTINA ALMEIDA BEZERRA	4961	27,5
1	Professor de Ed. Básica I	RENATA DA CRUZ SOUZA	2679	0

1	Professor de Ed. Básica I	RENATA DE ALMEIDA MOURA KROL	2414	70
1	Professor de Ed. Básica I	RENATA DE FÁTIMA GONÇALVES	3673	53
1	Professor de Ed. Básica I	RENATA DETTO ZUCHETTO	2410	5
1	Professor de Ed. Básica I	RENATA DOS SANTOS PIRES ISAIAS	4504	16
1	Professor de Ed. Básica I	RENATA DOS SANTOS XAVIER CUNHA	4097	0
1	Professor de Ed. Básica I	RENATA FRANÇA CRUZ FALCADE	3378	36
9	Professor de Ed. Básica I	RENATA FRANÇA DA SILVA	1413	4
1	Professor de Educação Básica II Matemática	RENATA FRANÇA DA SILVA	1408	60
1	Professor de Ed. Básica I	RENATA GERALDE BENTO	2755	45
1	Professor de Ed. Básica I	RENATA GONÇALVES ARAÚJO SANTOS	4260	9,5
1	Professor de Ed. Básica I	RENATA JULIANA FRANCO DOS SANTOS SILVA	3424	0
1	Professor de Ed. Básica I	RENATA LIA DE SOUZA	469	11
10	Professor de Educação Básica II Português	RENATA LIA DE SOUZA	471	65
1	Professor de Ed. Básica I	RENATA LISBOA AMADO DA SILVA	4270	60
1	Professor de Ed. Básica I	RENATA MACHADO MARTINS	424	0
1	Professor de Ed. Básica I	RENATA MARIA MOURA	4653	52,5
1	Professor de Ed. Básica I	RENATA MARIA NASCIMENTO SOARES	1984	0
1	Professor de Ed. Básica I	RENATA MARRA PEREIRA	2037	26
2	Professor de Educação Básica II Arte	RENATA MARRA PEREIRA	2040	27
9	Professor de Educação Básica II Matemática	RENATA MENDES SOARES	2032	65
14	Professor de Língua Estrangeira Inglês	RENATA MORETTI CROCE DOS SANTOS	2223	27,5
5	Professor de Educação Básica II Educação Física	RENATA OBENDORFER SILVA	5359	5
1	Professor de Ed. Básica I	RENATA PATRÍCIA DE OLIVEIRA SILVA	3465	5
14	Professor de Língua Estrangeira Inglês	RENATA PAVÃO LIMA ZACARONI	2919	14
1	Professor de Ed. Básica I	RENATA RIVELLI CALICCHIO	203	65
1	Professor de Ed. Básica I	RENATA RONCOLETTA	2966	74
1	Professor de Ed. Básica I	RENATA ROSA DA SILVA	169	0
1	Professor de Ed. Básica I	RENATA RUZZA	3106	64,5
10	Professor de Educação Básica II Português	RENATA SABBADIN	4300	0
1	Professor de Ed. Básica I	RENATA SANTOS DE OLIVEIRA	3797	55,5
1	Professor de Ed. Básica I	RENATA SOARES ALVES	1823	10
1	Professor de Ed. Básica I	RENATA TONETTO BODRA COELHO	1417	0
1	Professor de Ed. Básica I	RENATA VIQUEIRA CAMANDAROBA SILVA	4155	7
1	Professor de Ed. Básica I	RENATA YURI HIGA	625	0
8	Professor de Educação Básica II História	RENATO BATISTA DOS REMÉDIOS	2000	31
8	Professor de Educação Básica II História	RENATO DE OLIVEIRA PEREIRA	1449	18,5



EDUCAÇÃO

9	Professor de Educação Básica II Matemática	RENATO GOMES DOS SANTOS	1655	4
1	Professor de Ed. Básica I	RENATO RIBEIRO FARIAS	167	0
7	Professor de Educação Básica II Geografia	RENATO RODRIGUES LIMA	852	10
4	Professor de Educação Básica II Ciências	RENATO RODRIGUES SILVA	5009	2,5
11	Professor de Educação Básica II Química	RENATO TURCHET	5106	51,5
5	Professor de Educação Básica II Educação Física	RENATO VENDRAMEL LACERDA PERRONE	1099	68,5
6	Professor de Educação Básica II Física	RENÊ HANGAI	640	0
1	Professor de Ed. Básica I	RENI EUGÊNIA BATISTA DOS SANTOS	2356	67
1	Professor de Ed. Básica I	RENILDA DE FÁTIMA FREITAS MEREGE	1907	31
1	Professor de Ed. Básica I	RENILDA FERREIRA DA SILVA	5281	0
14	Professor de Língua Estrangeira Inglês	REVIU BARROS	4376	19
14	Professor de Língua Estrangeira Inglês	REYNALDO RODRIGUES	4106	55
1	Professor de Ed. Básica I	RICARDO ALENCAR	4615	24
5	Professor de Educação Básica II Educação Física	RICARDO AUGUSTO CRUZ	5051	65
5	Professor de Educação Básica II Educação Física	RICARDO AUGUSTO SILVA	849	19
2	Professor de Educação Básica II Arte	RICARDO CANDIDO	4603	0
8	Professor de Educação Básica II História	RICARDO DOS SANTOS PESSOA	230	0
11	Professor de Educação Básica II Química	RICARDO FORNER	5525	84
7	Professor de Educação Básica II Geografia	RICARDO JOSÉ BORDIM FILHO	2138	0
11	Professor de Educação Básica II Química	RICARDO LUIZ DE FRANÇA	1320	4
6	Professor de Educação Básica II Física	RICARDO MASSAHIRO NAKA	1783	5
9	Professor de Educação Básica II Matemática	RICARDO ROGER CORREA DA SILVA	1467	4
5	Professor de Educação Básica II Educação Física	RINALDO JOSE DOS SANTOS	2174	20,5
7	Professor de Educação Básica II Geografia	RITA CAROLINA MAIA DOS SANTOS	5079	0
1	Professor de Ed. Básica I	RITA DE CÁSSIA AP RODRIGUES DE OLIVEIRA FRANCESCONI	3818	5
1	Professor de Ed. Básica I	RITA DE CÁSSIA CATTANEO DA SILVA	267	0
1	Professor de Ed. Básica I	RITA DE CÁSSIA DE SOUZA PAULA	2285	5
1	Professor de Ed. Básica I	RITA DE CÁSSIA MORAIS	2751	5
1	Professor de Ed. Básica I	RITA DE CÁSSIA PEREIRA DE OLIVEIRA	2517	53,5
1	Professor de Ed. Básica I	RITA DE CÁSSIA RIBEIRO LEMES	896	25
1	Professor de Ed. Básica I	RITA DE CÁSSIA ROSIN SANTOS	4731	62

1	Professor de Ed. Básica I	RITA DE CÁSSIA SOUZA DE LIMA RODRIGUES	4170	0
1	Professor de Ed. Básica I	RITA DE CÁSSIA VERDILE CIRILO	2640	65
1	Professor de Ed. Básica I	RITA DE CÁSSIA ZAMBELLO PEREZ	3671	57,5
1	Professor de Ed. Básica I	RITA GONÇALVES DOS SANTOS MEDEIROS	902	5
1	Professor de Ed. Básica I	RITA LOPES DE BRITO	4068	0
10	Professor de Educação Básica II Português	ROBERT JAIR DOS SANTOS	977	4
1	Professor de Ed. Básica I	ROBERTA APARECIDA PEREIRA	648	0
1	Professor de Ed. Básica I	ROBERTA BORTOLOTO CASSILATTI	3231	5
1	Professor de Ed. Básica I	ROBERTA CARVALHO NASSIM PERUCELLO	1549	24
1	Professor de Ed. Básica I	ROBERTA DA SILVA MATHEUS	1077	70
1	Professor de Ed. Básica I	ROBERTA DE OLIVEIRA DA SILVA	266	5
1	Professor de Ed. Básica I	ROBERTA EVANGELISTA MELO MEDEIROS	3757	0
2	Professor de Educação Básica II Arte	ROBERTA LÍVIA DE SOUZA RABELO	5230	40,5
1	Professor de Ed. Básica I	ROBERTA MARIANA BARBOSA	2280	0
5	Professor de Educação Básica II Educação Física	ROBERTA MARTINS EDUVIRGES	3876	5
1	Professor de Ed. Básica I	ROBERTA MATHEUS RODRIGUES PINTOR	916	5
1	Professor de Ed. Básica I	ROBERTA PANDOLPHI DIAS FERREIRA	4482	4
1	Professor de Ed. Básica I	ROBERTA PEREZ AQUINO	4881	49,5
1	Professor de Ed. Básica I	ROBERTA RIBEIRO ARAUJO LOPO	3898	24
1	Professor de Ed. Básica I	ROBERTA RODOLFO	661	60
1	Professor de Ed. Básica I	ROBERTA ROVERI	2364	2
1	Professor de Ed. Básica I	ROBERTA SALDANHA PINHEIRO	3939	5
1	Professor de Ed. Básica I	ROBERTA TAVARES DECANINI	1275	0
1	Professor de Ed. Básica I	ROBERTINA DA SILVA SANTANA	1930	40
10	Professor de Educação Básica II Português	ROBERTINA DA SILVA SANTANA	1948	40
1	Professor de Ed. Básica I	ROBERTO CREMASCOS ALVES	1504	74
10	Professor de Educação Básica II Português	ROBERTO JOSÉ DA SILVA	2536	78,5
14	Professor de Língua Estrangeira Inglês	ROBERTO JOSÉ DA SILVA	2539	78,5
1	Professor de Ed. Básica I	ROBERTO ROGGIERO JUNIOR	828	60
5	Professor de Educação Básica II Educação Física	ROBINSON LUIZ ROSA JUNIOR	401	0
9	Professor de Educação Básica II Matemática	ROBSON ANTAS MEDEIROS	3692	5
4	Professor de Educação Básica II Ciências	ROBSON FRANCISCO PEDROZO	1936	80
10	Professor de Educação Básica II Português	ROBSON JORGE HENRIQUE PEREIRA	4541	43
8	Professor de Educação Básica II História	ROBSON LUIS DOS SANTOS SANTANA	3810	17,5



EDUCAÇÃO

14	Professor de Educação Básica II Português	ROBSON OLIVEIRA SILVA	3028	69	5	Professor de Educação Básica II Educação Física	ROGÉRIO MATIAS FERREIRA	4434	0
10	Professor de Língua Estrangeira Inglês	ROBSON OLIVEIRA SILVA	3019	67	11	Professor de Educação Básica II Química	ROGERIO SIQUEIRA CHIACCHIO	2520	69
2	Professor de Educação Básica II Arte	ROBSON PEREIRA LIMA VITAL	4007	54,5	1	Professor de Ed. Básica I	ROMILDA FERREIRA DE FREITAS PINTO	4211	0
2	Professor de Ed. Básica I	ROCHELLE VANESSA ALVES PEREIRA	1496	14	1	Professor de Ed. Básica I	ROMULO RODRIGUES DE ARAUJO	320	0
1	Professor de Educação Básica II Arte	ROCHELLE VANESSA ALVES PEREIRA	1493	14	1	Professor de Ed. Básica I	RONALDO DE MATOS SOUZA	305	70
9	Professor de Educação Básica II Matemática	RODOLFO MARTINEZ	5193	9	9	Professor de Educação Básica II Matemática	RONALDO ELIEZER MAMELLI	1784	19
1	Professor de Ed. Básica I	RODRIGO ALVES DA SILVA	1432	72,5	11	Professor de Educação Básica II Química	RONALDO ELIEZER MAMELLI	1787	19
5	Professor de Educação Básica II Arte	RODRIGO ALVES DA SILVA	2752	72,5	1	Professor de Ed. Básica I	RONIVALDO FLORIANO SILVA	5386	10
2	Professor de Educação Básica II Educação Física	RODRIGO ALVES DA SILVA	2721	72,5	1	Professor de Ed. Básica I	ROQUE ETIENNE DÍAZ HERRERA	5111	5
1	Professor de Ed. Básica I	RODRIGO APARECIDO DOS SANTOS	2527	0	12	Professor de Língua Estrangeira Espanhol	ROQUE ETIENNE DÍAZ HERRERA	5128	9
8	Professor de Educação Básica II História	RODRIGO ARCHANGELO	1732	60	14	Professor de Língua Estrangeira Inglês	ROSA BATISTA DOS SANTOS OLIVEIRA	4077	59
7	Professor de Educação Básica II Geografia	RODRIGO BARCHI	3933	98	1	Professor de Ed. Básica I	ROSA MARIA BARBOSA DE ALBUQUERQUE	2703	10
7	Professor de Educação Básica II Geografia	RODRIGO CAMPOS DE SOUZA	2879	0	8	Professor de Educação Básica II História	ROSA MARIA DA GLÓRIA RODRIGUES SUAREZ BENEDITO SUAREZ DONIZE	5517	0
5	Professor de Educação Básica II Educação Física	RODRIGO CONCEIÇÃO FREITAS	3295	56,5	1	Professor de Ed. Básica I	ROSA MARIA DA SILVA FARIA	2568	60
5	Professor de Educação Básica II Educação Física	RODRIGO FROES PAGLIUCA	1378	60	1	Professor de Ed. Básica I	ROSA MARIA JANUÁRIO SUCENA	3622	21,5
11	Professor de Educação Básica II Química	RODRIGO NOGUEIRA PADOVAN	5234	28	1	Professor de Ed. Básica I	ROSA MARIA VILHA	4471	39
9	Professor de Educação Básica II Matemática	RODRIGO OLIVEIRA DA SILVA	3996	0	1	Professor de Ed. Básica I	ROSALINA DE LIMA BARUFI	2652	62
8	Professor de Educação Básica II História	RODRIGO PEREIRA DOS ANJOS DA SILVA	1544	86	1	Professor de Ed. Básica I	ROSANA AMALIA SINGH FARIAS	2140	81
1	Professor de Ed. Básica I	RODRIGO ROCHA VIANNA	1778	50,5	7	Professor de Educação Básica II Geografia	ROSANA AMALIA SINGH FARIAS	2148	81
6	Professor de Educação Básica II Física	RODRIGO ROCHA VIANNA	1780	50,5	10	Professor de Educação Básica II Português	ROSANA APARECIDA FRANQUILIN	2931	4
7	Professor de Educação Básica II Geografia	RODRIGO SILVEIRA DE LIMA	1886	25,5	1	Professor de Ed. Básica I	ROSANA APARECIDA MARCONDES	432	0
8	Professor de Educação Básica II História	RODRIGO SILVEIRA DE LIMA	1891	21,5	1	Professor de Ed. Básica I	ROSANA DE JESUS BARBOSA OLIVEIRA SANTOS	2136	0
10	Professor de Educação Básica II Português	ROGER ALFREDO DE MARCI RODRIGUES ANTUNES	2831	25	1	Professor de Ed. Básica I	ROSANA DE OLIVEIRA GOSSE	5273	5
1	Professor de Ed. Básica I	ROGERIA VICENTE BARBOZA	5237	0	13	Professor de Língua Estrangeira Francês	ROSANA FABRI	2741	4
14	Professor de Língua Estrangeira Inglês	ROGÉRIO FLORES DE ALMEIDA	2784	25,5	1	Professor de Ed. Básica I	ROSANA GIUGNI ALVES	1053	0
9	Professor de Educação Básica II Matemática	ROGÉRIO FRANCISCO DE SOUZA	5310	14,5	1	Professor de Ed. Básica I	ROSANA GUIMARÃES BARROS	5413	0
10	Professor de Educação Básica II Português	ROGÉRIO FRANCISCO DE SOUZA	5354	18,5	1	Professor de Ed. Básica I	ROSANA LIMA DE ALMEIDA	2277	0
5	Professor de Educação Básica II Educação Física	ROGÉRIO FRIZARINI CAMILO	3522	10	4	Professor de Educação Básica II Biologia	ROSANA LUISA MELO	5412	8
5	Professor de Educação Básica II Educação Física	ROGÉRIO LUCIO	5172	0	3	Professor de Educação Básica II Ciências	ROSANA LUISA MELO	5371	8
6	Professor de Educação Básica II Física	ROGÉRIO LÚCIO DE ALMEIDA	1756	53	1	Professor de Ed. Básica I	ROSANA PERROTTI ALCANTARA085	2110	0
					1	Professor de Ed. Básica I	ROSANA SILVA	4393	0
					1	Professor de Ed. Básica I	ROSANE DA SILVA LAZARO	3349	0
					2	Professor de Ed. Básica I	ROSÂNGELA AGNOLON	2753	71



EDUCAÇÃO

1	Professor de Educação Básica II Arte	ROSÂNGELA AGNOLON	2709	71
14	Professor de Língua Estrangeira Inglês	ROSANGELA ALEIXO	1565	16,5
1	Professor de Ed. Básica I	ROSANGELA APARECIDA GABRIEL FERREIRA	509	30
10	Professor de Educação Básica II Português	ROSANGELA BENEDITA MIOSSI	4973	69
1	Professor de Ed. Básica I	ROSANGELA DA SILVA	5095	0
1	Professor de Ed. Básica I	ROSANGELA DA SILVA SCARPINELLI	1172	0
1	Professor de Ed. Básica I	ROSANGELA DE CAMARGO	1814	70
1	Professor de Ed. Básica I	ROSÂNGELA DE OLIVEIRA RIBEIRO	3069	62
1	Professor de Ed. Básica I	ROSANGELA DIAS TAVARES	329	5
1	Professor de Ed. Básica I	ROSANGELA MARQUES DE LIMA FERREIRA	4038	40
1	Professor de Ed. Básica I	ROSÂNGELA MARQUES FLORES	5387	0
1	Professor de Ed. Básica I	ROSANGELA MOREIRA	4790	5
1	Professor de Ed. Básica I	ROSANGELA MOREIRA DE SOUZA	4113	42,5
1	Professor de Ed. Básica I	ROSANGELA RAYMUNDO XIMENES	4441	43
1	Professor de Ed. Básica I	ROSANGELA SOUZA DA CUNHA TROQUATI	2730	17
9	Professor de Educação Básica II Matemática	ROSÁRIA DA GRAÇA NALESSO FERRAZ	887	4
1	Professor de Ed. Básica I	ROSEANE DE ARAUJO MONTEIRO	3373	2,5
1	Professor de Ed. Básica I	ROSELAINÉ PEREIRA DE CAMARGO	3034	0
1	Professor de Ed. Básica I	ROSELENE ALVES DOS SANTOS	4073	17,5
1	Professor de Ed. Básica I	ROSELENE DIAS DA SILVA DO CARMO	1051	0
1	Professor de Ed. Básica I	ROSELI CRISTINA MATIAS GONÇALVES	4060	9,5
1	Professor de Ed. Básica I	ROSELI DA SILVA	3696	21,5
1	Professor de Ed. Básica I	ROSELI DE FÁTIMA SCHIAVINATTO DE OLIVEIRA	1606	9
1	Professor de Ed. Básica I	ROSELI DINIZ DE SOUZA	3420	38,5
1	Professor de Ed. Básica I	ROSELI FRUGERI UMBELINO	2962	62
1	Professor de Ed. Básica I	ROSELI GOMES	4639	0
1	Professor de Ed. Básica I	ROSELI MARIA CONCEIÇÃO DA SILVA	4882	26,5
4	Professor de Educação Básica II Biologia	ROSELI MARIA FORATTO	5328	51
3	Professor de Educação Básica II Ciências	ROSELI MARIA FORATTO	5293	51
1	Professor de Ed. Básica I	ROSELI MATHIAS BARBOSA	5462	3
1	Professor de Ed. Básica I	ROSELI PASSOS FERREIRA ALVES	3496	64
2	Professor de Ed. Básica I	ROSELI TEIXEIRA FRANCA OLIVEIRA	5348	19,5
1	Professor de Educação Básica II Arte	ROSELI TEIXEIRA FRANCA OLIVEIRA	5064	10
1	Professor de Ed. Básica I	ROSELITA DOS SANTOS MOURA	4579	12
1	Professor de Ed. Básica I	ROSELY DIAS	5449	70
1	Professor de Ed. Básica I	ROSEMARA THOMÉ SILVA	4475	0

1	Professor de Ed. Básica I	ROSEMARI CRISTINA DOS SANTOS	4134	0
9	Professor de Educação Básica II Física	ROSEMARY AP. BRITO ANDRADE	4755	76
6	Professor de Educação Básica II Matemática	ROSEMARY AP. BRITO ANDRADE	4739	16
1	Professor de Ed. Básica I	ROSEMARY PEDRO GRISOTTO	802	60
7	Professor de Educação Básica II Geografia	ROSEMEIRE ALVARENGA	4983	1,5
2	Professor de Educação Básica II Arte	ROSEMEIRE COSTA LISBOA DA SILVA	4792	63
1	Professor de Ed. Básica I	ROSEMEIRE DE CERQUEIRA DE JESUS	2450	0
1	Professor de Ed. Básica I	ROSEMEIRE DE JESUS CARVALHO	779	11,5
1	Professor de Ed. Básica I	ROSEMEIRE DE SOUZA PEREIRA	4619	10
1	Professor de Ed. Básica I	ROSEMEIRE FIGUEREDE DA SILVA	2239	10
1	Professor de Ed. Básica I	ROSEMEIRE MACIEL DA SILVA	1359	2
1	Professor de Ed. Básica I	ROSEMEIRE MARENGONI	3023	60
1	Professor de Ed. Básica I	ROSEMEIRE MARIA FERREIRA MORAIS	3667	37,5
1	Professor de Ed. Básica I	ROSEMEIRE MORANDI DOS SANTOS	3676	0
1	Professor de Ed. Básica I	ROSENEIDE APARECIDA TANCREDO SOARES	5047	28,5
12	Professor de Educação Básica II Português	ROSIANE CASSIA FREITAS OLIVEIRA	196	4
10	Professor de Língua Estrangeira Espanhol	ROSIANE CASSIA FREITAS OLIVEIRA	195	4
1	Professor de Ed. Básica I	ROSIANE CRISTINA PEREIRA CARDOSO	818	5
10	Professor de Educação Básica II Português	ROSIANE SILVA SANTOS	3252	0
1	Professor de Ed. Básica I	ROSICLEIDE ALVES DA SILVA SOUZA	4200	0
1	Professor de Ed. Básica I	ROSILDA APARECIDA DA ROSA BETTIOL	2073	15
1	Professor de Ed. Básica I	ROSILEIDE GUIMARÃES PINO LOPES	3499	0
1	Professor de Ed. Básica I	ROSILENE ANTUNES ROSSINI	3056	72
1	Professor de Ed. Básica I	ROSILENE CARVALHO DA SILVA	1291	0
1	Professor de Ed. Básica I	ROSILENE MARIA DIAS CARVALHO	2593	42,5
1	Professor de Ed. Básica I	ROSILENE MARIA FERREIRA DA SILVA PEREIRA	4499	10
1	Professor de Ed. Básica I	ROSILENE RIBEIRO SILVA	3918	9
1	Professor de Ed. Básica I	ROSILEY JACOMINI	258	74
1	Professor de Ed. Básica I	ROSIMAR VENANCIO DA SILVA ROCHA	3864	67
1	Professor de Ed. Básica I	ROSIMEIRE ANTONIA PRATE	4043	5,5
2	Professor de Educação Básica II Arte	ROSIMEIRE CRISTINA ZANGRANDE NUNES	519	5
1	Professor de Ed. Básica I	ROSIMEIRE PEREIRA TUJILO	1157	12
1	Professor de Ed. Básica I	ROSINÉIA APARECIDA BRAZ	2218	67
1	Professor de Ed. Básica I	ROSINEIDE MARIA SILVA PEIXOTO	1245	7,5
1	Professor de Ed. Básica I	ROSIRENE ALVES PAULINO COSTA	3872	0
1	Professor de Ed. Básica I	ROSITA FRANCISCA DUARTE CARDOSO	4293	35



EDUCAÇÃO

1	Professor de Ed. Básica I	ROSMARI OLIVEIRA DOS SANTOS	482	5
1	Professor de Ed. Básica I	ROXANE CRISTINE BENTO	474	5
1	Professor de Ed. Básica I	ROZALINA RODRIGUES BRAZ	3776	42,5
1	Professor de Ed. Básica I	ROZANGELA PEREIRA DA SILVA	317	13,5
3	Professor de Educação Básica II Biologia	RUAN MALONI TEIXEIRA	5218	10
9	Professor de Educação Básica II Matemática	RUAN RICHARDS DA SILVA LARANJEIRA	927	41
10	Professor de Educação Básica II Português	RUBENS LEITE BELEM	3048	67
14	Professor de Língua Estrangeira Inglês	RUBENS LEITE BELEM	3052	67
5	Professor de Educação Básica II Educação Física	RUBENS LUCHETI FILHO	1416	60
1	Professor de Ed. Básica I	RUBIA MARA ALMEIDA LEITE MARTIMIANO	1447	5
1	Professor de Ed. Básica I	RUTE MENDES	2595	5
1	Professor de Ed. Básica I	RUTE NELI DA SILVA	5321	0
10	Professor de Ed. Básica I	RUTE TERESA DA SILVA ALTÃO	4763	0
1	Professor de Educação Básica II Português	RUTE TERESA DA SILVA ALTÃO	4715	4
5	Professor de Educação Básica II Educação Física	RUTH DO NASCIMENTO COSTA SANTOS	4194	4
1	Professor de Ed. Básica I	RUTH FERREIRA LIMA BORGES	3432	49
2	Professor de Educação Básica II Arte	RUTH FERREIRA LIMA BORGES	3464	49
5	Professor de Educação Básica II Educação Física	SABRINA FERNANDES THOMAZETTO	4512	32
1	Professor de Ed. Básica I	SABRINA GARAYS MARCHESINI	2424	65
1	Professor de Ed. Básica I	SABRINA HELENA DA SILVA RODRIGUES	4272	0
1	Professor de Ed. Básica I	SABRINA LOPES DA SILVA TELLES	1509	0
2	Professor de Educação Básica II Arte	SABRINA VELOZO DA SILVA	3914	37
1	Professor de Ed. Básica I	SABRINE SILVA DA FRANÇA	2502	0
1	Professor de Ed. Básica I	SÁDINA MARIA SOARES RAMOS	4993	24
9	Professor de Educação Básica II Matemática	SÂHMARA SILVA MUNIZ	260	27
10	Professor de Ed. Básica I	SALETE MARIANO ROSA	5340	0
1	Professor de Educação Básica II Português	SALETE MARIANO ROSA	5245	4
1	Professor de Ed. Básica I	SALETE REGINA APARECIDA GUERRA	1921	49
1	Professor de Ed. Básica I	SAMANTA NEGRI	917	3,5
1	Professor de Ed. Básica I	SAMANTHA CARLOTTI DALCIN	1149	5
9	Professor de Educação Básica II Matemática	SAMANTHA NASSIF	1899	4
3	Professor de Educação Básica II Biologia	SAMANTHA RITA GUIDES SAGIORO MARTIN	2643	74
1	Professor de Ed. Básica I	SAMARA HENRIQUE DE ANDRADE LOPES	5447	0
1	Professor de Ed. Básica I	SAMARA SOARES PEIXOTO	1929	0

1	Professor de Ed. Básica I	SAMIA ALVES FEITOSA CAPOANO	4967	10,5
10	Professor de Educação Básica II Português	SAMIA ALVES FEITOSA CAPOANO	5022	29,5
1	Professor de Ed. Básica I	SAMIA SANTANA NASCIMENTO	2914	5
3	Professor de Educação Básica II Biologia	SAMOEL THARCISIO IURIK PACHECO DINIZ MANGUEIRA	2834	29
4	Professor de Educação Básica II Ciências	SAMOEL THARCISIO IURIK PACHECO DINIZ MANGUEIRA	2854	29
1	Professor de Ed. Básica I	SAMUEL DE ALMEIDA ALVES	959	5
1	Professor de Ed. Básica I	SANDRA APARECIDA ERRELIAS	2835	67
1	Professor de Ed. Básica I	SANDRA APARECIDA MELATTO	3912	6
1	Professor de Ed. Básica I	SANDRA APARECIDA PEREIRA	4824	0
4	Professor de Educação Básica II Ciências	SANDRA BORGES CARVALHO	4545	25
13	Professor de Educação Básica II Português	SANDRA DE BARROS	4489	14
10	Professor de Língua Estrangeira Francês	SANDRA DE BARROS	1633	14
1	Professor de Ed. Básica I	SANDRA DIAS FEITOSA	1205	19
1	Professor de Ed. Básica I	SANDRA FERREIRA DOS SANTOS	4083	0
14	Professor de Língua Estrangeira Inglês	SANDRA HELENA FRAY PIRES	328	9
1	Professor de Ed. Básica I	SANDRA HELENA MOTA DE OLIVEIRA.	3168	4,5
1	Professor de Ed. Básica I	SANDRA LEOSINA RAMOS SILVA	4794	0
1	Professor de Ed. Básica I	SANDRA LUCIMARA DOS SANTOS MACANHAN	4052	67
1	Professor de Ed. Básica I	SANDRA MARIA SILVA RODRIGUES	1102	0
1	Professor de Ed. Básica I	SANDRA MARIA SOUSA DOS SANTOS	2244	19,5
1	Professor de Ed. Básica I	SANDRA REGINA DA SILVA PESSOA	3190	22
1	Professor de Ed. Básica I	SANDRA REGINA DA SOLVA BAPTISTA DE ABREU	4313	6,5
1	Professor de Ed. Básica I	SANDRA REGINA GAUBE	4633	0
1	Professor de Ed. Básica I	SANDRA REGINA GOYA MIYASHIRO	3964	62
1	Professor de Ed. Básica I	SANDRA REGINA IZIDORIO SILVA	2581	9,5
9	Professor de Educação Básica II Matemática	SANDRA REGINA IZIDORIO SILVA	2583	9,5
8	Professor de Ed. Básica I	SANDRA REGINA RODRIGUES	2805	0
1	Professor de Educação Básica II História	SANDRA REGINA RODRIGUES	2802	4
1	Professor de Ed. Básica I	SANDRA REGINA RUEDA	4716	0
1	Professor de Ed. Básica I	SANDRA REGINA SACOMANI	1955	60,5
2	Professor de Educação Básica II Arte	SANDRA REGINA SACOMANI	1960	60,5
1	Professor de Ed. Básica I	SANDRA ROSA ALMEIDA SOUZA	736	74
1	Professor de Ed. Básica I	SANDRA SAYURI UEDA OCAMPO	1892	0
1	Professor de Ed. Básica I	SANDRA VANZELLA FRAZATO	3017	70
13	Professor de Educação Básica II Português	SANDRO JOSÉ SILVA DIAS	2347	4



EDUCAÇÃO

10	Professor de Língua Estrangeira Francês	SANDRO JOSÉ SILVA DIAS	2346	4
9	Professor de Educação Básica II Matemática	SANDRO MILHAN MATSUMURA	2090	43
2	Professor de Educação Básica II Arte	SANDRO OLIVEIRA ROSA	1136	17
5	Professor de Educação Básica II Educação Física	SANDRO ROGÉRIO CRISOL	2169	22,5
1	Professor de Ed. Básica I	SANDY CRUZ CERATTI	2549	53,5
1	Professor de Ed. Básica I	SARA ALINE GERMANO CAETANO	1232	0
1	Professor de Ed. Básica I	SARA APARECIDA DA SILVA SANTANA	191	0
14	Professor de Língua Estrangeira Inglês	SARA CRISTIANE MENDES DOS SANTOS	3200	4
1	Professor de Ed. Básica I	SARA DE OLIVEIRA AMARAL	4072	30,5
14	Professor de Educação Básica II Português	SARA DO PRADO VIRECCI FANA	4637	21
10	Professor de Língua Estrangeira Inglês	SARA DO PRADO VIRECCI FANA	4629	14
1	Professor de Ed. Básica I	SARA ODARA MACHADO CAMARGO	596	0
1	Professor de Ed. Básica I	SARA REGINA TAKAMI OLIVEIRA	5090	16
1	Professor de Ed. Básica I	SARAH CAMARGO SAID	1031	0
1	Professor de Ed. Básica I	SARAH DA SILVA BELCHIOR	5138	27
7	Professor de Educação Básica II Geografia	SAULO DE OLIVEIRA FOLHARINI	712	65,5
1	Professor de Ed. Básica I	SCHIRLEY GARCIA DE SOUZA SILVA	2959	22,5
8	Professor de Educação Básica II História	SEBASTIÃO ALVES DA ROCHA	853	17,5
9	Professor de Educação Básica II Matemática	SEBASTIAO ANTONIO BATISTA NETO	2306	47
10	Professor de Educação Básica II Português	SEBASTIÃO APARECIDO ARGENTON	1689	4
14	Professor de Língua Estrangeira Inglês	SEBASTIÃO APARECIDO ARGENTON	1690	4
1	Professor de Ed. Básica I	SELMA APARECIDA COUTO DE OLIVEIRA	5461	3,5
1	Professor de Ed. Básica I	SELMA APARECIDA DE LACERDA	4506	72
1	Professor de Ed. Básica I	SELMA LUCIANA DOS SANTOS COSTA	3408	16,5
1	Professor de Ed. Básica I	SELMA PATRÍCIA DE ALMEIDA MOREIRA	4601	67
1	Professor de Ed. Básica I	SELMA SILVA DO NASCIMENTO	3702	72
2	Professor de Educação Básica II Arte	SELMA SILVA DO NASCIMENTO	3741	7
1	Professor de Ed. Básica I	SÉRGIO AVELINO DE MATTOS	3866	8
8	Professor de Educação Básica II História	SÉRGIO AVELINO DE MATTOS	3873	7,5
8	Professor de Educação Básica II História	SÉRGIO RICARDO DOS SANTOS	2177	9
1	Professor de Ed. Básica I	SEULA DE FÁTIMA GONÇALVES DA ROCHA	1835	23
2	Professor de Educação Básica II Arte	SHABATA FERNANDA SUZIGAN MARTIN	4425	76
10	Professor de Educação Básica II Português	SHAYANE DE MELO SILVA	5214	4
1	Professor de Ed. Básica I	SHEILA CRISTINA CARDOSO	3957	65

1	Professor de Ed. Básica I	SHEILA CRISTINA SILVA DA CUNHA	2511	60
1	Professor de Ed. Básica I	SHEILA GARRETE MELO DA SILVA	5049	0
4	Professor de Educação Básica II Biologia	SHEILA SILVEIRA FERNANDES	1853	0
3	Professor de Educação Básica II Ciências	SHEILA SILVEIRA FERNANDES	1851	10
1	Professor de Ed. Básica I	SHEYLA BARBOZA CAMBUIM DE SOUZA	486	0
1	Professor de Ed. Básica I	SHIRLA DA SILVA PEREIRA	2801	40
1	Professor de Ed. Básica I	SHIRLE ROSÂNGELA MARQUES FERREIRA	5154	65
1	Professor de Ed. Básica I	SHIRLEI FERREIRA BRISIDA	3455	56,5
1	Professor de Ed. Básica I	SHIRLEI MARCELI SANTANA	2737	52,5
1	Professor de Ed. Básica I	SHIRLEY BARADEL	2466	72
9	Professor de Educação Básica II Matemática	SHIRLEY DE ALMEIDA OLIVEIRA SALTORATO	3975	24,5
1	Professor de Ed. Básica I	SHIRLEY DE CARVALHO SOUZA GUIZA	3228	0
1	Professor de Ed. Básica I	SHIRLEY FERREIRA ANTUNES	3549	45
1	Professor de Ed. Básica I	SHIRLEY PAZ LANDIM	3397	44
1	Professor de Ed. Básica I	SIBELE FERREIRA DOS SANTOS	3304	0
1	Professor de Ed. Básica I	SIDINEYA RACKELLY DOS SANTOS SILVA	1039	5
2	Professor de Educação Básica II Arte	SIDNALDO LOPES DOS SANTOS	1617	4
1	Professor de Ed. Básica I	SILAS DIEGO MOURA LIMA	1148	48,5
1	Professor de Ed. Básica I	SILMARA APARECIDA DE OLIVEIRA	3674	43
1	Professor de Ed. Básica I	SILMARA CRISTINA MARQUEZI	2039	0,5
1	Professor de Ed. Básica I	SILVANA APARECIDA DA SILVA	548	0
1	Professor de Ed. Básica I	SILVANA APARECIDA MENEGHEL MORO	2006	10
1	Professor de Ed. Básica I	SILVANA APARECIDA PASQUAL	1014	52
1	Professor de Ed. Básica I	SILVANA ARRUDA FREITAS	2263	10
1	Professor de Ed. Básica I	SILVANA CRISTINA CASON	4436	0
1	Professor de Ed. Básica I	SILVANA DE CASSIA MANACERA TURRINI	3151	15,5
10	Professor de Educação Básica II Português	SILVANA DE CASSIA MANACERA TURRINI	3157	15,5
14	Professor de Língua Estrangeira Inglês	SILVANA DE CASSIA MANACERA TURRINI	3158	15,5
1	Professor de Ed. Básica I	SILVANA DE LOURDES BIGNATTO CARVALHO	5438	0
1	Professor de Ed. Básica I	SILVANA FERREIRA DA SILVA	5014	16
1	Professor de Ed. Básica I	SILVANA FORTUNATO DEBONI	1085	2
3	Professor de Educação Básica II Biologia	SILVANA GOMES LEITE SIQUEIRA	2926	55,5
4	Professor de Educação Básica II Ciências	SILVANA GOMES LEITE SIQUEIRA	2958	55,5
1	Professor de Ed. Básica I	SILVANA MÁRCIA OLIVEIRA ROCHA	2526	5
1	Professor de Ed. Básica I	SILVANA MARIA GRANDE	2682	0
10	Professor de Educação Básica II Português	SILVANA MARIA NOVAES DA SILVA	2018	5



EDUCAÇÃO

1	Professor de Ed. Básica I	SILVANA MARISA DE SOUZA NASCIMENTO	1274	5
1	Professor de Ed. Básica I	SILVANA MARTINS HERNANDES FACIN	1630	10
1	Professor de Ed. Básica I	SILVANA SILVA DO NASCIMENTO BELHIOR	5002	15,5
1	Professor de Ed. Básica I	SILVANA SILVA E SOUZA	3816	58,5
1	Professor de Ed. Básica I	SILVANA VERONICA RODRIGUES	4634	71
1	Professor de Ed. Básica I	SILVANE ERHARDT DOMINGOS CIPOLLETTA	669	67
1	Professor de Ed. Básica I	SILVANEIDE SANTIAGO DOS SANTOS	1652	4
8	Professor de Educação Básica II História	SILVANEIDE SANTIAGO DOS SANTOS	2084	9
1	Professor de Ed. Básica I	SÍLVIA ALVES COSTA	2063	18
10	Professor de Educação Básica II Português	SÍLVIA ALVES COSTA	2066	4
14	Professor de Língua Estrangeira Inglês	SÍLVIA ALVES COSTA	2067	8,5
1	Professor de Ed. Básica I	SILVIA APARECIDA GOMES GONÇALVES FONTES	5040	7
1	Professor de Ed. Básica I	SILVIA CRISTIANE DE MELO	205	0
1	Professor de Ed. Básica I	SILVIA CYBELE DA SILVA MORAES	3901	29
1	Professor de Ed. Básica I	SILVIA FERNANDA NOGUEIRA SEGURA	1021	9
1	Professor de Ed. Básica I	SILVIA GARCIA KOHLMANN	4744	17
1	Professor de Ed. Básica I	SILVIA LUCIA RODRIGUES JENUINO	3110	65
14	Professor de Educação Básica II Português	SILVIA MARA TELLINI	2208	51
10	Professor de Língua Estrangeira Inglês	SILVIA MARA TELLINI	2202	51
2	Professor de Ed. Básica I	SILVIA MARIA CAIADO	444	0
1	Professor de Educação Básica II Arte	SILVIA MARIA CAIADO	439	36
1	Professor de Ed. Básica I	SILVIA MARIA DO NASCIMENTO	2748	60
9	Professor de Educação Básica II Matemática	SILVIA MARIA PASSIFICO DE MIRANDA	1327	4
10	Professor de Educação Básica II Português	SILVIA REGINA CASON	4182	32
1	Professor de Ed. Básica I	SILVIA REGINA RODRIGUES	3355	10
2	Professor de Educação Básica II Arte	SILVIA REGINA SOARES	4725	60
1	Professor de Ed. Básica I	SILVIA ROCHA COELHO DA SILVA	1913	21
1	Professor de Ed. Básica I	SILVIA ROSA RODRIGUES DA COSTA	4220	31
1	Professor de Ed. Básica I	SILVIA SETIMIO CELIM	5179	71
1	Professor de Ed. Básica I	SILVIO APARECIDO DE JESUS	4610	8
2	Professor de Educação Básica II Arte	SILVIO APARECIDO DE JESUS	4625	17,5
10	Professor de Educação Básica II Português	SILVIO APARECIDO DE JESUS	4630	20
11	Professor de Educação Básica II Química	SILVIO LUIS TOLEDO DE LIMA	4941	74
2	Professor de Educação Básica II Arte	SILVIO RENAN RIBEIRO	4136	5,5
1	Professor de Ed. Básica I	SIMARA DOS SANTOS	4255	0

1	Professor de Ed. Básica I	SIMONE ABILIO DA SILVA	1727	5
1	Professor de Ed. Básica I	SIMONE ALVES DE MENESES SILVA	5136	0
1	Professor de Ed. Básica I	SIMONE APARECIDA GARCIA DE LIMA	3324	5
9	Professor de Educação Básica II Matemática	SIMONE ARANTES DE ABREU	4858	52
1	Professor de Ed. Básica I	SIMONE BORBA	2146	62
1	Professor de Ed. Básica I	SIMONE BORGES GAMA DE OLIVEIRA	4779	5
1	Professor de Ed. Básica I	SIMONE CRISTINA TOMAZ CASADEI	565	0
1	Professor de Ed. Básica I	SIMONE DA SILVA TEIXEIRA	2176	67
1	Professor de Ed. Básica I	SIMONE DE LIMA OLIVEIRA	5448	0
1	Professor de Ed. Básica I	SIMONE DE MORAES GARCIA	4646	0
1	Professor de Ed. Básica I	SIMONE DE SOUZA PONTEL	312	0
10	Professor de Educação Básica II Português	SIMONE DONIZETI ROSSI	3208	60
4	Professor de Educação Básica II Biologia	SIMONE FERNANDES BOULLE	3577	65
3	Professor de Educação Básica II Ciências	SIMONE FERNANDES BOULLE	3541	65
1	Professor de Ed. Básica I	SIMONE FERREIRA KRUG	4876	0
1	Professor de Ed. Básica I	SIMONE JACQUELINE SANTOS NOGUEIRA DE LIMA	3372	62
1	Professor de Ed. Básica I	SIMONE MANTOVANI	3070	0
1	Professor de Ed. Básica I	SIMONE MARIA DE LIMA BOTAO	4141	40
1	Professor de Ed. Básica I	SIMONE MARIANO LEME LOPES	1705	31,5
1	Professor de Ed. Básica I	SIMONE PIERAZO	1818	28,5
2	Professor de Educação Básica II Arte	SIMONE PIERAZO	1821	28,5
1	Professor de Ed. Básica I	SIMONE RUBIO RUBIO	1561	0
1	Professor de Ed. Básica I	SIMONE SANTELLO RODRIGUES PEREIRA	4686	34,5
1	Professor de Ed. Básica I	SIMONE SOARES SANTOS	2422	32,5
2	Professor de Educação Básica II Arte	SIMONE SOARES SANTOS	2426	32,5
1	Professor de Ed. Básica I	SIMONE TOLEDO DE ALMEIDA CPF	911	0
2	Professor de Educação Básica II Arte	SIMONE VITOR COSTA	4461	21,5
1	Professor de Ed. Básica I	SIMONI DA SILVA CINTRA	4643	0
1	Professor de Ed. Básica I	SIRLENE AP. R DE MEDEIROS	2562	18,5
1	Professor de Ed. Básica I	SIRLENE APARECIDA DA SILVA	1402	0
1	Professor de Ed. Básica I	SIRLENE CORREA DE BRITO COUCEIRO	2147	16,5
8	Professor de Educação Básica II História	SIRLENE CORREA DE BRITO COUCEIRO	2156	16,5
1	Professor de Ed. Básica I	SIRLENE GRACIANO NANZER	3413	76
2	Professor de Educação Básica II Arte	SIRLENE GRACIANO NANZER	3433	76
1	Professor de Ed. Básica I	SIRLENE OLIVEIRA SILVA SIMÕES	822	10
1	Professor de Ed. Básica I	SIRLENE VARGAS	1363	0
2	Professor de Educação Básica II Arte	SOCLESON DE OLIVEIRA DANTAS	1615	30



EDUCAÇÃO

1	Professor de Ed. Básica I	SOCORRO MARIA DOS SANTOS	1575	0	8	Professor de Educação Básica II História	STELLA FERRACINI BISSOLI	1353	0
1	Professor de Ed. Básica I	SOFIA GOUVEA GONÇALVES	3423	34	3	Professor de Educação Básica II Biologia	STEPHANI SOARES RODRIGUES DOS SANTOS	5510	0
1	Professor de Ed. Básica I	SOLANGE APARECIDA DE SOUZA OLIVEIRA	840	0	1	Professor de Ed. Básica I	STEPHANNIE DOS SANTOS GONÇALVES	2108	0
1	Professor de Ed. Básica I	SOLANGE BASTOS	1146	35,5	1	Professor de Ed. Básica I	STEPHANY QUEIROZ DE CARVALHO	5401	0
1	Professor de Ed. Básica I	SOLANGE CLEMENTE	5050	0	5	Professor de Educação Básica II Educação Física	SUE ELLEN MORILLO CREMONESI BODELACI	378	69
1	Professor de Ed. Básica I	SOLANGE CRISTINA TAPIA ROSA	210	0	1	Professor de Ed. Básica I	SUE ELLEN SILVA ACCIARI ROSA	2042	0
1	Professor de Ed. Básica I	SOLANGE DE LIMA	2863	71	1	Professor de Ed. Básica I	SUELEN CRISTINA DE OLIVEIRA	127	5
1	Professor de Ed. Básica I	SOLANGE FERREIRA DA SILVA	3722	0	1	Professor de Ed. Básica I	SUELEN FERREIRA DE CARVALHO	3302	0
1	Professor de Ed. Básica I	SOLANGE GOMES FREIRE DE FERREIRA	4446	34,5	1	Professor de Ed. Básica I	SUELEN REGINA CALLOU	3770	41
1	Professor de Ed. Básica I	SOLANGE LEITE DE OLIVEIRA GIEHL	3698	29	1	Professor de Ed. Básica I	SUELEN SANTOS FALCÃO DE SOUSA	3167	59
1	Professor de Ed. Básica I	SOLANGE LOPES DE OLIVEIRA CABRAL	4449	0	1	Professor de Ed. Básica I	SUELENE MARIA DE OLIVEIRA PEREIRA	5021	3,5
1	Professor de Ed. Básica I	SOLANGE MARIA DE ALMEIDA DA SILVA	4364	21	1	Professor de Ed. Básica I	SUELENE VIEIRA SANTOS	2570	72
7	Professor de Educação Básica II Geografia	SOLANGE PEREIRA DA SILVA	4477	46,5	2	Professor de Educação Básica II Arte	SUELI APARECIDA ACTUM	4648	63,5
14	Professor de Língua Estrangeira Inglês	SOLANGE RAMOS NUNES GOTARDO	3614	0	1	Professor de Ed. Básica I	SUELI APARECIDA MANSANO MARINO	4172	18,5
1	Professor de Ed. Básica I	SOLANGE REGINA DE MARIA DE OLIVEIRA	1540	9	1	Professor de Ed. Básica I	SUELI FERREIRA DA SILVA	3775	0
1	Professor de Ed. Básica I	SOLANGE SANCHES VALLEJO	3312	11,5	1	Professor de Ed. Básica I	SUELI MARIA DA SILVA	2415	72
1	Professor de Ed. Básica I	SOLANGE SOARES CERQUEIRA DO SACRAMENTO	4958	19	1	Professor de Ed. Básica I	SUELI PRAXEDES	4292	13,5
1	Professor de Ed. Básica I	SOLANGE XAVIER DE ALMEIDA	3337	16,5	3	Professor de Educação Básica II Biologia	SUELI RODRIGUES OLIVEIRA DE JESUS	1661	0
1	Professor de Ed. Básica I	SOLICATIA DANTAS DE OLIVEIRA ARAÚJO	1975	10	4	Professor de Educação Básica II Ciências	SUELI RODRIGUES OLIVEIRA DE JESUS	1662	0
2	Professor de Educação Básica II Arte	SOLICATIA DANTAS DE OLIVEIRA ARAÚJO	1977	14	1	Professor de Ed. Básica I	SUELI TEREZA DOS SANTOS	2589	0
1	Professor de Ed. Básica I	SONIA APARECIDA PEREIRA DA SILVA	1786	36	1	Professor de Ed. Básica I	SUELI TRENTINO ARAUJO	2655	23,5
2	Professor de Educação Básica II Arte	SONIA APARECIDA PEREIRA DA SILVA	3153	58	7	Professor de Educação Básica II Geografia	SUELIVALDO ALMEIDA DINIZ	4479	4
1	Professor de Ed. Básica I	SÔNIA APARECIDA RIBEIRO GONÇALVES LOREIRO	3412	62	1	Professor de Ed. Básica I	SUELLEN BORGES DE LIMA	4791	0,5
1	Professor de Ed. Básica I	SONIA DOS SANTOS PRIMO	2423	5,5	1	Professor de Ed. Básica I	SUELLEN MESSIAS DA SILVA ROCHA	1733	14
1	Professor de Ed. Básica I	SÔNIA ÉRIKA KÁTIA DO AMARAL TOGNOLI	3990	84	1	Professor de Ed. Básica I	SUELY GUERREIRO	3679	0
14	Professor de Educação Básica II Português	SÔNIA ÉRIKA KÁTIA DO AMARAL TOGNOLI	4034	86	1	Professor de Ed. Básica I	SUERLANE ANDRADE ALBUQUERQUE	2062	0
10	Professor de Língua Estrangeira Inglês	SÔNIA ÉRIKA KÁTIA DO AMARAL TOGNOLI	4012	86	1	Professor de Ed. Básica I	SULAMITA CRISTINA NASCIMENTO DE JESUS	3029	41
14	Professor de Língua Estrangeira Inglês	SONIA LOPES DO N MAZZI	2027	69	5	Professor de Educação Básica II Educação Física	SUSANA AMANDA IAMAGATE	4678	10
1	Professor de Ed. Básica I	SONIA LUDIVINA DOS SANTOS BENTO	912	5	14	Professor de Língua Estrangeira Inglês	SUSANA MOLOGNONI	5256	12,5
1	Professor de Ed. Básica I	SONIA MARIA DE ASSUNCAO	890	0	1	Professor de Ed. Básica I	SUSANE ALVES DE ARAÚJO	539	13
1	Professor de Ed. Básica I	SÔNIA PAULA RODRIGUES	2884	48	1	Professor de Ed. Básica I	SUSANE FERRO DURAES LESTINGI	4312	66
1	Professor de Ed. Básica I	SORAIA SILVA DINIZ	4658	0	1	Professor de Ed. Básica I	SUSIANE ANGELA GUADAGNINI	4443	6
1	Professor de Ed. Básica I	STEFANNI APARECIDA CORREA SANTANA	2455	5,5	1	Professor de Ed. Básica I	SUZANA ALVES VAZ CERESER	1788	71
1	Professor de Ed. Básica I	STEFANY SOUSA BRILHA	5446	0	1	Professor de Ed. Básica I	SUZANA PALOMO NUNES	2523	62
3	Professor de Educação Básica II Biologia	STELA SELLMER MANCINELLI	2862	2	1	Professor de Ed. Básica I	SUZANA RODRIGUES DE SALLES	2485	0
4	Professor de Educação Básica II Ciências	STELA SELLMER MANCINELLI	2864	2					



EDUCAÇÃO

2	Professor de Educação Básica II Arte	SUZANA ROSA CARVALHO ARAÚJO E SOUSA	2009	0	1	Professor de Educação Básica II Educação Física	TALITA GUIJO ARTIMUNDO	4018	9
1	Professor de Ed. Básica I	SUZETE DE NAZARE NOGUEIRA	1625	5	1	Professor de Ed. Básica I	TALITA LIMA DA SILVA TEIXEIRA	342	5
1	Professor de Ed. Básica I	SUZIE CRISTINE DE OLIVEIRA AFONSO	5133	0	1	Professor de Ed. Básica I	TALITA MENDES	1190	14
10	Professor de Educação Básica II Português	SUZY DE ABREU SANTANA	3946	68,5	5	Professor de Educação Básica II Educação Física	TALITA MIRANDA DA SILVA	2843	5
1	Professor de Ed. Básica I	SWELLEN FERNANDES DE LUCENA MEIRELES	415	52,5	9	Professor de Ed. Básica I	TALITA MOREIRA	1709	54
1	Professor de Ed. Básica I	SYLVIA APARECIDA DA SILVA RIBEIRO	4244	64	1	Professor de Educação Básica II Matemática	TALITA MOREIRA	1707	54
1	Professor de Ed. Básica I	SYLVIA SABRINA CATALDO SANTANDER	2161	0	1	Professor de Ed. Básica I	TALITA PERIOTTO GARCIA	2034	70
9	Professor de Educação Básica II Matemática	TABATA APARECIDA FERREIRA	2114	0	1	Professor de Ed. Básica I	TALITA REGINA LOPES DE OLIVEIRA MARQUES	1698	10
10	Professor de Educação Básica II Português	TÁBATA DA CRUZ SILVA	3769	39	8	Professor de Educação Básica II História	TALITA SOBRINHO DA SILVA	1128	10
1	Professor de Ed. Básica I	TABATA MAIA ELEUTERIO SOARES	3147	18,5	1	Professor de Ed. Básica I	TALITA TABATHA SANTANA ANDRADE	2025	0
1	Professor de Ed. Básica I	TABATA MARTINS HIGA	3246	0	10	Professor de Educação Básica II Português	TALITHA REGINA PINARDI	403	4
3	Professor de Educação Básica II Biologia	TAILA DOS SANTOS ALVES	3505	10	1	Professor de Ed. Básica I	TAMARA MARQUES SILVA	3066	21
4	Professor de Educação Básica II Ciências	TAILA DOS SANTOS ALVES	3524	10	1	Professor de Ed. Básica I	TAMIRES BALESTRE DA SILVA CORREA	2259	0
1	Professor de Ed. Básica I	TAINÁ DA ROCHA SANTOS	3817	0	1	Professor de Ed. Básica I	TAMIRES DE SANTANA PERRENOUD	1257	0
1	Professor de Ed. Básica I	TAINÁ DAS NEVES SCHELLIN	2758	0	1	Professor de Ed. Básica I	TAMIRES FERNANDA DA SILVA CARVALHO	4437	0
14	Professor de Educação Básica II Português	TAINÁ MENDONÇA NORONHA	878	0	8	Professor de Educação Básica II História	TAMIRES MARINHO DE SOUZA	835	0
10	Professor de Língua Estrangeira Inglês	TAINÁ MENDONÇA NORONHA	877	0	1	Professor de Ed. Básica I	TAMIRES PEREIRA DA SILVA	2154	6
1	Professor de Ed. Básica I	TAINARA CRISTINA DA SILVA FELIZARDO	4962	0	4	Professor de Ed. Básica I	TAMIRES ROBERTA DANTAS CAMARGO	4365	14
1	Professor de Ed. Básica I	TAIS APARECIDA NUNES MALAVAZZI	5486	0	1	Professor de Educação Básica II Biologia	TAMIRES ROBERTA DANTAS CAMARGO	4374	14
1	Professor de Ed. Básica I	TAIS CANDIDA SABINO FLORÊNCIO	148	0	3	Professor de Educação Básica II Ciências	TAMIRES ROBERTA DANTAS CAMARGO	4332	14
1	Professor de Ed. Básica I	TAIS CLÁUDIA PEREIRA FERETTI SILVA	4559	19	1	Professor de Ed. Básica I	TANIA CAMARGO CRUZ	4024	23
4	Professor de Educação Básica II Ciências	TAIS CLÁUDIA SALVADOR	3655	6	1	Professor de Ed. Básica I	TÂNIA CONCEIÇÃO BARBOSA	2392	43
1	Professor de Ed. Básica I	TAIS DIANA DOS SANTOS GAZOLA	5537	0	1	Professor de Ed. Básica I	TÂNIA CRISTINA DE FREITAS ALVES	5223	32,5
1	Professor de Ed. Básica I	TAIS PANZARINI PEREIRA SILVA	860	0	1	Professor de Ed. Básica I	TÂNIA CRISTINA TIMÓTEO BATISTA	1588	24
1	Professor de Ed. Básica I	TAISLAS PEREIRA BORGES	1336	0	1	Professor de Ed. Básica I	TANIA DE OLIVEIRA CRUZ SILVA	2076	57
1	Professor de Ed. Básica I	TALITA ALVES DE SIQUEIRA LIMA	4439	0	1	Professor de Ed. Básica I	TANIA DE SOUZA AVELINO	309	65
1	Professor de Ed. Básica I	TALITA ALVES DE SOUZA MARTINS	5351	12	10	Professor de Educação Básica II Português	TANIA DE SOUZA AVELINO	418	65
1	Professor de Ed. Básica I	TALITA APARECIDA RODRIGUES	2564	0,5	12	Professor de Língua Estrangeira Espanhol	TANIA DE SOUZA AVELINO	422	65
1	Professor de Ed. Básica I	TALITA ASSIS GOES	389	0	1	Professor de Ed. Básica I	TANIA FERREIRA DA SILVA	3255	0
1	Professor de Ed. Básica I	TALITA DE MOURA BRAGA DIAS	956	39	1	Professor de Ed. Básica I	TANIA GOUVEA	513	0
1	Professor de Ed. Básica I	TALITA DE OLIVEIRA NOBRE	2273	0	1	Professor de Ed. Básica I	TANIA MACEDO DA SILVA NATES	4659	27
1	Professor de Ed. Básica I	TALITA DE OLIVEIRA RODRIGUES	3537	23	2	Professor de Educação Básica II Arte	TÂNIA MARA GARDINI	4883	5
5	Professor de Educação Básica II Educação Física	TALITA DE OLIVEIRA RODRIGUES	3550	23	1	Professor de Ed. Básica I	TÂNIA MARA MUNHOZ	2303	0
5	Professor de Ed. Básica I	TALITA GUIJO ARTIMUNDO	4041	5	1	Professor de Ed. Básica I	TÂNIA MARTINS ANTUNES	2872	57



EDUCAÇÃO

1	Professor de Ed. Básica I	TÂNIA VALESKA EDUARDO DA SILVA	2198	42,5	4	Professor de Educação Básica II Biologia	TAYS MARIA CASTALDI	761	0
2	Professor de Educação Básica II Arte	TÂNIA VALESKA EDUARDO DA SILVA	2205	44	3	Professor de Educação Básica II Ciências	TAYS MARIA CASTALDI	760	0
1	Professor de Ed. Básica I	TARCIANA DOS SANTOS PINHEIRO	1103	15,5	1	Professor de Ed. Básica I	TELMA LUCAS MÔNACO	4243	40
1	Professor de Ed. Básica I	TASSIA CAROLINE GOMES PORTELA	5119	5	14	Professor de Educação Básica II Português	TELMA MARIA COSME	2560	0
1	Professor de Ed. Básica I	TATIANA APARECIDA JESUS DA SILVA	4714	25,5	10	Professor de Língua Estrangeira Inglês	TELMA MARIA COSME	2082	0
1	Professor de Ed. Básica I	TATIANA BARBOSA DA SILVA	3908	65	1	Professor de Ed. Básica I	TELMA PRADO KERSTING	1620	71
1	Professor de Ed. Básica I	TATIANA COSME DE BARROS NUNES	3394	70	7	Professor de Educação Básica II Geografia	TELMA PRADO KERSTING	1623	71
1	Professor de Ed. Básica I	TATIANA DA SILVA BARROS	5264	0	1	Professor de Ed. Básica I	TELMA SANTOS NASCIMENTO	1293	10
1	Professor de Ed. Básica I	TATIANA DE CASSIA GERVASIO	2647	2	1	Professor de Ed. Básica I	TEOMIRTES DE OLIVEIRA CRUZ LIMA	2079	53
1	Professor de Ed. Básica I	TATIANA DONIZETTI FUMANI	3114	5	1	Professor de Ed. Básica I	TERESA CRISTINA MIRANDA	4825	10
1	Professor de Ed. Básica I	TATIANA LOPES DE OLIVEIRA	4485	0	1	Professor de Ed. Básica I	TERESA DE JESUS VIEIRA	3199	70
4	Professor de Educação Básica II Ciências	TATIANA PIOVAN	4674	0	1	Professor de Ed. Básica I	TERESINHA CONCEIÇÃO DUTRA	114	5
1	Professor de Ed. Básica I	TATIANA SANTANA DE OLIVEIRA	1894	56,5	1	Professor de Ed. Básica I	TEREZA CRISTINA AMARAL RAMOS	2056	72
1	Professor de Ed. Básica I	TATIANA TOMBOLY PEREIRA	3711	0	1	Professor de Ed. Básica I	TEREZA DA SILVA BEZERRA	4742	0
1	Professor de Ed. Básica I	TATIANE ASSUMPCAO MACHADO	1761	26,5	1	Professor de Ed. Básica I	TEREZA JAQUELINE SILVA VIEIRA DOS SANTOS	4287	0
1	Professor de Ed. Básica I	TATIANE CRISTINA DA SILVA SANTOS	5185	5	1	Professor de Ed. Básica I	TEREZINHA CARVALHO DO LIVRAMENTO LIMA	2237	22
1	Professor de Ed. Básica I	TATIANE CRISTINA PARAGUAI DA SILVA	3003	5	1	Professor de Ed. Básica I	TEREZINHA DE JESUS BANDEIRA VIEIRA	5394	8
1	Professor de Ed. Básica I	TATIANE CRISTINE DOS SANTOS ROCHA	4124	16	1	Professor de Ed. Básica I	TEREZINHA DOS SANTOS PINHEIRO	426	70
1	Professor de Ed. Básica I	TATIANE DA SILVA SANTOS	274	0	10	Professor de Educação Básica II Português	TEREZINHA DOS SANTOS PINHEIRO	436	70
14	Professor de Educação Básica II Português	TATIANE DE OLIVEIRA SANTOS	1884	15	1	Professor de Ed. Básica I	THAINÁ APARECIDA DE SOUZA BALDAN	228	35,5
10	Professor de Língua Estrangeira Inglês	TATIANE DE OLIVEIRA SANTOS	1882	15	1	Professor de Ed. Básica I	THAINA SANTOS SANTANA	1516	5
5	Professor de Educação Básica II Educação Física	TATIANE DOCE	5383	4	1	Professor de Ed. Básica I	THAINARA FERNANDA GRACIANO	147	4
1	Professor de Ed. Básica I	TATIANE FELIX MONTEIRO	898	0	1	Professor de Ed. Básica I	THAIS APARECIDA TAZAVA MISAEAL	4547	0
1	Professor de Ed. Básica I	TATIANE FRARE MARCASSA	2286	37	4	Professor de Educação Básica II Ciências	THAIS BRAZ TOME	2345	46
5	Professor de Educação Básica II Educação Física	TATIANE FRARE MARCASSA	2685	18,5	10	Professor de Educação Básica II Português	THAIS CATTAR DA COSTA	2745	17,5
5	Professor de Educação Básica II Educação Física	TATIANE HORA DA SILVA	2961	0	1	Professor de Ed. Básica I	THAIS CORRÊA PINTO	523	23,5
14	Professor de Língua Estrangeira Inglês	TATIANE LIMA TAVARES TOFFOLI	215	34,5	2	Professor de Educação Básica II Arte	THAIS CRISTINA DE MELLO FREITAS CIRIACO	2676	70
1	Professor de Ed. Básica I	TATIANE MASETTI DE ALMEIDA	3033	0	1	Professor de Ed. Básica I	THAIS CRISTINA HARDRICH DOS SANTOS	4928	0
5	Professor de Educação Básica II Educação Física	TATIANE MOREIRA PALHOTO BERNARDINE	3317	12,5	4	Professor de Educação Básica II Biologia	THAIS DE FÁTIMA AMARANTE	4952	18
1	Professor de Ed. Básica I	TATIANE SADOCCO MARTINS FACCINA	173	0	3	Professor de Educação Básica II Ciências	THAIS DE FÁTIMA AMARANTE	4947	18
1	Professor de Ed. Básica I	TATIANE SILVA SANTOS COSTA	1744	2	8	Professor de Educação Básica II História	THAIS DOS SANTOS CASTANHA DE OLIVEIRA	3504	9
1	Professor de Ed. Básica I	TAYNA DIEGO EMES	5125	0	1	Professor de Ed. Básica I	THAIS FERNANDA GONÇALVES	491	0
7	Professor de Educação Básica II Geografia	TAYNA MARIA SOARES	3726	3	1	Professor de Ed. Básica I	THAIS GABRIELA DORTA MENON	2689	18,5
1	Professor de Ed. Básica I	TAYNARA MEDEIROS BEZERRA	1954	14,5					
5	Professor de Educação Básica II Educação Física	TAYNE VISNARDI	2372	6					



EDUCAÇÃO

3	Professor de Educação Básica II Biologia	THAÍS RIBEIRO CARBONI	3279	10	5	Professor de Educação Básica II Educação Física	THIAGO DA PAIXÃO RAMOS	4989	9,5
4	Professor de Educação Básica II Ciências	THAÍS RIBEIRO CARBONI	3281	10	9	Professor de Educação Básica II Matemática	THIAGO DOS SANTOS SALGUEIRO	524	0
5	Professor de Educação Básica II Educação Física	THAIS RODRIGUES GUIMARAES	213	5	2	Professor de Educação Básica II Arte	THIAGO JOSÉ ALVES	5070	64
1	Professor de Ed. Básica I	THAIS ROQUE MADEIRA	358	61,5	1	Professor de Ed. Básica I	THIAGO MANOEL BASTISTA DOS SANTOS	5192	25
1	Professor de Ed. Básica I	THAIS STANGE ROSA	4891	11	5	Professor de Educação Básica II Educação Física	THIAGO MANOEL BASTISTA DOS SANTOS	5210	25
5	Professor de Educação Básica II Educação Física	THAIS UBINHA GONÇALVES MEGDA	3143	32	8	Professor de Educação Básica II História	THIAGO MANOEL BASTISTA DOS SANTOS	5233	25
1	Professor de Ed. Básica I	THAIS ZIGNANI BERNARDO	4241	35	5	Professor de Educação Básica II Educação Física	THIAGO PAGAN LOEIRO DA CUNHA	4257	39
10	Professor de Educação Básica II Português	THAIZA RODRIGUES DE BRITO	187	0	7	Professor de Educação Básica II Geografia	THIAGO PEREIRA DE BARROS	2121	30
1	Professor de Ed. Básica I	THAIZE BARROS ROCHA	221	2,5	4	Professor de Educação Básica II Ciências	THIAGO POLOZZI LACERDA	1736	0
1	Professor de Ed. Básica I	THALES BIANCHI TOLEDO	117	23,5	9	Professor de Educação Básica II Matemática	THIAGO RODRIGUES PEREIRA	791	15,5
10	Professor de Educação Básica II Português	THALES BIANCHI TOLEDO	118	24	8	Professor de Educação Básica II História	THIAGO VINICIUS RUFINO ALVES	1423	0
14	Professor de Língua Estrangeira Inglês	THALES BIANCHI TOLEDO	119	24	1	Professor de Ed. Básica I	THUANY MENEZES NUNES	1817	46
8	Professor de Educação Básica II História	THALES REIS ALECRIM	588	25	4	Professor de Educação Básica II Ciências	THULIO RAMOS DE ANDRADE	3948	63,5
14	Professor de Língua Estrangeira Inglês	THALES REIS ALECRIM	591	25	5	Professor de Educação Básica II Educação Física	THULIO RAMOS DE ANDRADE	3958	68,5
1	Professor de Ed. Básica I	THALITA DE JESUS MONTEIRO	1113	0	10	Professor de Educação Básica II Português	TIAGO PARADISO DE OLIVEIRA REAL	5124	10
8	Professor de Educação Básica II História	THALYS PRECECHAN	5366	4	5	Professor de Educação Básica II Educação Física	TIAGO SOARES DE CARVALHO	5355	0
1	Professor de Ed. Básica I	THAMARA MARQUES DE MOURA	3507	45,5	1	Professor de Ed. Básica I	TIFANNY SARTORI VIEIRA SABINO	5219	7,5
5	Professor de Educação Básica II Educação Física	THAMELLA UCHÔA GASPAR	598	4	1	Professor de Ed. Básica I	TIMÓTEO TRIBUTINO DE BARROS	1567	16
1	Professor de Ed. Básica I	THAMIRES CRISTINA DOS SANTOS	2227	0	2	Professor de Educação Básica II Arte	TIMÓTEO TRIBUTINO DE BARROS	1578	16
10	Professor de Educação Básica II Português	THAMIRES RAMOS DE SOUZA	2189	0	9	Professor de Educação Básica II Matemática	TONE RAMOS REIS SANTANA	1280	24,5
1	Professor de Ed. Básica I	THAMIRES VIEIRA DA SILVA	1719	5	6	Professor de Educação Básica II Física	UASLEI BRITO DE ANDRADE	3988	3
1	Professor de Ed. Básica I	THAMIRES WANESSA BERTOLANI SANTOS	1546	0	1	Professor de Ed. Básica I	VAGNER JEFERSON DA SILVA ANDRADE	3767	0
1	Professor de Ed. Básica I	THAYNA CRISTINA TEIXEIRA	211	0	7	Professor de Educação Básica II Geografia	VAGNER PINHEIRO	1591	9
1	Professor de Ed. Básica I	THAYS PESENTI FUZZATTI	4275	0	10	Professor de Educação Básica II Português	VALDENIRA LOPES MARINHO BARRETO	3849	58
9	Professor de Educação Básica II Matemática	THIAGO ALVES ROCHA	4618	62,5	14	Professor de Língua Estrangeira Inglês	VALDENIRA LOPES MARINHO BARRETO	3854	40,5
6	Professor de Educação Básica II Física	THIAGO AMARO VICENTE	1083	46	1	Professor de Ed. Básica I	VALDETI GONÇALVES DA SILVA	2167	9,5
3	Professor de Educação Básica II Biologia	THIAGO AUGUSTO LEÃO PIRES	1522	24	2	Professor de Educação Básica II Arte	VALDINALDO FERREIRA DA SILVA	1484	5
7	Professor de Educação Básica II Geografia	THIAGO BUENO SAAB	2949	24,5	1	Professor de Ed. Básica I	VALDINEIA GARCIA DE ARAUJO PINHEIRO	3539	44
4	Professor de Educação Básica II Biologia	THIAGO COSIN	3923	12	1	Professor de Ed. Básica I	VALDIRENE CRISTINA DE CAMPOS SILVA	1065	0
3	Professor de Educação Básica II Ciências	THIAGO COSIN	1097	12	1	Professor de Ed. Básica I	VALDIVA DA SILVA MACEDO	5429	45,5
2	Professor de Educação Básica II Arte	THIAGO COSTA CLARO DA SILVA	428	15	1	Professor de Ed. Básica I	VALDIZIA DO VALE SILVA REIS OLÍMPIO	1076	0



EDUCAÇÃO

1	Professor de Ed. Básica I	VALÉRIA ALVES DE ALMEIDA PÁDUA	3406	18
1	Professor de Ed. Básica I	VALÉRIA ANTÔNIA AGUIAR SOUSA PINTO	2249	0
1	Professor de Ed. Básica I	VALÉRIA APARECIDA DE ALMEIDA GODOY	5068	2
4	Professor de Ed. Básica I	VALÉRIA APARECIDA RODRIGUES	925	40
1	Professor de Educação Básica II Ciências	VALÉRIA APARECIDA RODRIGUES	479	62
1	Professor de Ed. Básica I	VALÉRIA APARECIDA SOARES	1978	32
1	Professor de Ed. Básica I	VALERIA BONFIN JANINI	2971	56,5
1	Professor de Ed. Básica I	VALERIA CHAVES DIMAS	1348	0
1	Professor de Ed. Básica I	VALERIA CRISTINA BRIDE SARIO	332	0
10	Professor de Educação Básica II Português	VALÉRIA CRISTINA ROSSA	3664	69
14	Professor de Língua Estrangeira Inglês	VALÉRIA CRISTINA ROSSA	3680	69
1	Professor de Ed. Básica I	VALÉRIA DE MELO ROSSI LIMA	655	5
1	Professor de Ed. Básica I	VALÉRIA DE SOUSA SERAFIM	689	0
1	Professor de Ed. Básica I	VALERIA LIMA DE CARVALHO	4175	0
5	Professor de Educação Básica II Educação Física	VALÉRIA LOURENÇO TIAGO	5032	0
1	Professor de Ed. Básica I	VALERIA LUZINETE SILVA GUEDES	1607	0
1	Professor de Ed. Básica I	VALÉRIA MEDEIROS MACHADO	3075	41
1	Professor de Ed. Básica I	VALERIA NATIVIDADE DUARTE BRAGA	1725	5
1	Professor de Ed. Básica I	VALERIA PEREIRA DA SILVA	1059	4
2	Professor de Educação Básica II Arte	VALERIA PEREIRA DA SILVA	1061	4
10	Professor de Educação Básica II Português	VALÉRIA VENUSIA LOPES TAVARES	4464	0
1	Professor de Ed. Básica I	VALESCA THAIS DOMINGUES FLORES	4227	2
1	Professor de Ed. Básica I	VALQUINÉRIA ALAMINIO DA SILVA OLIVEIRA	1628	33,5
1	Professor de Ed. Básica I	VALQUIRIA ALVES DA SILVA	1905	14
8	Professor de Educação Básica II História	VALQUIRIA ALVES DA SILVA	2855	23
1	Professor de Ed. Básica I	VALQUIRIA FREITAS ROCHA DE CAMPOS	3039	4,5
1	Professor de Ed. Básica I	VALQUIRIA ROMÃO PARLETTA	3529	60
1	Professor de Ed. Básica I	VANDA DIAS NASCIMENTO	2326	12
1	Professor de Ed. Básica I	VANDECLEIA BATISTA DOS SANTOS	5336	7
1	Professor de Ed. Básica I	VANDER ELEUTERIO DA SILVA	3113	31
1	Professor de Ed. Básica I	VANDERLEA DE SOUZA MAIA	1144	10
5	Professor de Educação Básica II Educação Física	VANDERLEI APARECIDO PACIENCIA	306	0
2	Professor de Educação Básica II Arte	VANDERLEI DORTA PERON	1300	0
1	Professor de Ed. Básica I	VANDERLEY SANTOS SOUZA	5484	0
10	Professor de Educação Básica II Português	VANDERLI MARIA RIBEIRO DE OLIVEIRA	866	0

1	Professor de Ed. Básica I	VANESSA APARECIDA RODRIGUES	4103	20,5
2	Professor de Educação Básica II Arte	VANESSA CARTOLARI	5480	71
1	Professor de Ed. Básica I	VANESSA CORREIA SILVA MENDES	1701	0
1	Professor de Ed. Básica I	VANESSA CRISTINA BORATO MAFRA	2089	9
1	Professor de Ed. Básica I	VANESSA CRISTINA DE ALMEIDA FERREIRA MAGALHÃES	1317	0
1	Professor de Ed. Básica I	VANESSA DA SILVA BEZERRA	4203	24,5
1	Professor de Ed. Básica I	VANESSA DE JESUS LOPES	1286	0
1	Professor de Ed. Básica I	VANESSA DE MENEZES DA SILVA	3921	9,5
1	Professor de Ed. Básica I	VANESSA DE OLIVEIRA GARDINO	4765	0
10	Professor de Educação Básica II Português	VANESSA DELGADO PINTO LOPES	1114	4
1	Professor de Ed. Básica I	VANESSA DOMINGOS	220	4
1	Professor de Ed. Básica I	VANESSA DOS SANTOS CRUZ PEREIRA	1803	0
11	Professor de Ed. Básica I	VANESSA DOS SANTOS SILVA	4163	18
1	Professor de Educação Básica II Química	VANESSA DOS SANTOS SILVA	4152	11
1	Professor de Ed. Básica I	VANESSA DOS SANTOS SOUZA	1722	0
1	Professor de Ed. Básica I	VANESSA ELIETE PESENTI DE SANTANA	3086	53,5
10	Professor de Educação Básica II Português	VANESSA ELIETE PESENTI DE SANTANA	4059	49
5	Professor de Educação Básica II Educação Física	VANESSA GABOR ORSOLINI	3784	70
1	Professor de Ed. Básica I	VANESSA GOMES DA SILVA	1715	32,5
1	Professor de Ed. Básica I	VANESSA GOMES FERREIRA	3556	17
1	Professor de Ed. Básica I	VANESSA GRACIELLE CAMPOS BONIFÁCIO	781	5
1	Professor de Ed. Básica I	VANESSA JACOBSON DIAS COUTINHO	3305	5
1	Professor de Ed. Básica I	VANESSA JANUÁRIO GERÔNIMO	1011	0
1	Professor de Ed. Básica I	VANESSA JESUS DOS SANTOS TAVARES	3388	50
1	Professor de Ed. Básica I	VANESSA MACEDO BOTTONI	2240	37
1	Professor de Ed. Básica I	VANESSA MESSIAS DOS SANTOS	520	7,5
1	Professor de Ed. Básica I	VANESSA OLIVEIRA DA OLIVEIRA	5228	0
1	Professor de Ed. Básica I	VANESSA PASSOS DE ARAÚJO MOTA	1758	47,5
1	Professor de Ed. Básica I	VANESSA PEREIRA RAMOS	5019	8,5
1	Professor de Ed. Básica I	VANESSA PRADO SIGNORINI	989	60
1	Professor de Ed. Básica I	VANESSA RAMOS ROZENO FERREIRINHA	256	0
2	Professor de Educação Básica II Arte	VANESSA RENATA DOS SANTOS FANHONI	1206	0
1	Professor de Ed. Básica I	VANESSA RIBEIRO DOS SANTOS	1140	0
1	Professor de Ed. Básica I	VANESSA SCHONFELDER	1345	0
1	Professor de Ed. Básica I	VANESSA SIOLARI LOPES	279	0
7	Professor de Educação Básica II Geografia	VANESSA VALÉRIO DA SILVA ALVES SILVEIRA	2376	0



EDUCAÇÃO

1	Professor de Ed. Básica I	VANESSA VIEIRA MONTEIRO SANTOS	2291	32,5	5	Professor de Educação Básica II Educação Física	VICTOR ALEXANDRE OLIVIERI	1958	0
1	Professor de Ed. Básica I	VANI BARDI	3700	67	7	Professor de Educação Básica II Geografia	VICTOR MATHEUS ALIBERTI	2330	12,5
1	Professor de Ed. Básica I	VANIA APARECIDA FRANÇA DE SOUZA	5389	0	11	Professor de Educação Básica II Ciências	VICTOR RAMON MENDONÇA LEITE	3724	24
1	Professor de Ed. Básica I	VANIA DA SILVA DIAS	3959	31	4	Professor de Educação Básica II Química	VICTOR RAMON MENDONÇA LEITE	3697	20
1	Professor de Ed. Básica I	VÂNIA DE FÁTIMA DA SILVA GARCIA	3518	47,5	1	Professor de Ed. Básica I	VICTORIA ALVES VIEIRA	4575	0
1	Professor de Ed. Básica I	VÂNIA GERMANO FERREIRA	4592	60	14	Professor de Língua Estrangeira Inglês	VICTÓRIA LAMÁRIA ALVES DOS SANTOS	2930	0
1	Professor de Ed. Básica I	VANIA LUCIA DOS SANTOS PICCO	2567	0	7	Professor de Educação Básica II Geografia	VICTÓRIA MALACO DA ROCHA	1329	4
1	Professor de Ed. Básica I	VANIA LUCIA VIANA RAIMUNDO	2139	40	1	Professor de Ed. Básica I	VICTORIA REGINA TRINDADE DA SILVA	5059	0
1	Professor de Ed. Básica I	VÂNIA MÁRCIA COSTA	990	0	1	Professor de Ed. Básica I	VILANI LOPES DA SILVA	2209	0
1	Professor de Ed. Básica I	VANIA MARQUES RIBEIRO	609	53	1	Professor de Ed. Básica I	VILMA ALVES PEREIRA DE MORAIS	2011	5
5	Professor de Educação Básica II Educação Física	VANIA OLIVEIRA	4357	0	1	Professor de Ed. Básica I	VILMA APARECIDA GONÇALVES	3282	8
1	Professor de Ed. Básica I	VANIA PAULA CABRAL COSTA	4986	5	9	Professor de Educação Básica II Matemática	VILMA APARECIDA MOREIRA TERRA	1337	4
1	Professor de Ed. Básica I	VÂNIA REGINA MARCUCI	5121	0	1	Professor de Ed. Básica I	VILMA BARBOSA DA SILVA CATARACHI	1333	6
1	Professor de Ed. Básica I	VÂNIA SILVA REIS COSTA	4549	69	2	Professor de Educação Básica II Arte	VILMA CÂNDIDO DA SILVA	1195	5
2	Professor de Educação Básica II Arte	VÂNIA VIANA DA SILVA	3844	46	1	Professor de Ed. Básica I	VILMA LULIO COELHO	3827	10
1	Professor de Ed. Básica I	VANIA VIEIRA ALVES GONCALVES	2172	38,5	14	Professor de Língua Estrangeira Inglês	VILMÁRIA GIL DOS SANTOS	3085	44
1	Professor de Ed. Básica I	VANILDA ROSA DE ALMEIDA	3514	30,5	5	Professor de Educação Básica II Educação Física	VINÍCIUS ALVES DO NASCIMENTO	4631	9
1	Professor de Ed. Básica I	VANILDE SALDEIRA DA SILVA SANTOS CALDEIRA	1222	67	6	Professor de Educação Básica II Física	VINICIUS BATISTA DA SILVA	4133	4
1	Professor de Ed. Básica I	VANUSA PASSARELLI DE MATTOS	2627	65	5	Professor de Educação Básica II Educação Física	VINICIUS BERNARDO	3132	65
8	Professor de Educação Básica II História	VANUSA PEREIRA DE SOUZA	4233	31,5	8	Professor de Educação Básica II História	VINÍCIUS DOS SANTOS ARANTES	4206	33
3	Professor de Educação Básica II Biologia	VERA LUCIA BONADIO	5144	5	3	Professor de Educação Básica II Biologia	VINICIUS ELIEL TEODORO	776	11,5
4	Professor de Educação Básica II Ciências	VERA LUCIA BONADIO	5159	5	4	Professor de Educação Básica II Ciências	VINICIUS ELIEL TEODORO	778	19,5
9	Professor de Ed. Básica I	VERA LUCIA DA SILVA	2701	71	5	Professor de Educação Básica II Educação Física	VINICIUS FREIRE DA SILVA	5005	0
1	Professor de Educação Básica II Matemática	VERA LUCIA DA SILVA	2694	71	5	Professor de Educação Básica II Educação Física	VINICIUS PIRES LOBO	1710	0
1	Professor de Ed. Básica I	VERA LUCIA DO PRADO NASCIMENTO	4922	5	2	Professor de Educação Básica II Arte	VINICIUS RODRIGUES DE ALMONDES	412	27
2	Professor de Educação Básica II Arte	VERA LUCIA PEREIRA	4756	60	5	Professor de Educação Básica II Educação Física	VINICIUS SOUZA DE ALMEIDA	4144	0
1	Professor de Ed. Básica I	VERALICE GANDIA	1573	43,5	8	Professor de Educação Básica II História	VINICIUS TADEU VIEIRA CAMPELO DOS SANTOS	2382	23
1	Professor de Ed. Básica I	VERIDIANA ALBUQUERQUE DA SILVA	2100	0	8	Professor de Educação Básica II História	VIRGILIO OLIVEIRA	1262	8,5
1	Professor de Ed. Básica I	VERONICA COSTA DA SILVA SIQUEIRA	1624	5	2	Professor de Educação Básica II Arte	VIRGINIA LUCIA CENAMO	2469	23
1	Professor de Ed. Básica I	VERONICA DE SOUZA GONÇALVES FAGUNDES	2680	0	1	Professor de Ed. Básica I	VIRGINIA VIEIRA DE MELO	2788	38
2	Professor de Ed. Básica I	VERÔNICA DOS SANTOS	3192	19,5	8	Professor de Educação Básica II História	VÍTOR ALEXANDRE AGUIAR DINIZ	1035	1
1	Professor de Educação Básica II Arte	VERÔNICA DOS SANTOS	3166	19,5					
1	Professor de Ed. Básica I	VERÔNICA FRANCO SILVA	3380	38,5					
1	Professor de Ed. Básica I	VERÔNICA GIMENEZ MENDES	104	0					
1	Professor de Ed. Básica I	VERÔNICA MOURA OLIVEIRA GONCALVES	1931	20					
1	Professor de Ed. Básica I	VERÔNICA SANTOS ALVES MAGALHÃES	2697	23					



EDUCAÇÃO

5	Professor de Educação Básica II Educação Física	VITOR GABRIEL CHAVES ROMÃO	5221	0	2	Professor de Educação Básica II Arte	WALDEMIR BARBIERI	4503	0
7	Professor de Educação Básica II Geografia	VITOR MANUEL DA SILVA OLIVEIRA	4216	0	5	Professor de Educação Básica II Educação Física	WALDINEI ROBIATI GIGLIO	577	0
1	Professor de Ed. Básica I	VITÓRIA CARRA	644	0	1	Professor de Ed. Básica I	WALDIRENE DE OLIVEIRA FERREIRA	4812	67
1	Professor de Ed. Básica I	VITORIA CASTELLO	3969	0	1	Professor de Ed. Básica I	WALKIRENY MAGNOS DOS SANTOS	3588	9,5
5	Professor de Educação Básica II Educação Física	VITORIA DE MOURA TOLEDO	1790	0	4	Professor de Educação Básica II Ciências	WALKÍRIA MARQUES DOS REIS GIRON	4999	45,5
1	Professor de Ed. Básica I	VITÓRIA MEDEIROS COUTO TAVARES	2183	36	10	Professor de Educação Básica II Português	WALLACE DE CARVALHO SANTOS	2532	12,5
1	Professor de Ed. Básica I	VITORIA MENDES	331	0	2	Professor de Educação Básica II Arte	WALMIRA RODRIGUES MORESCHI DA SILVA	5248	25,5
1	Professor de Ed. Básica I	VIVIAN CARLA PAIVA	3890	40	1	Professor de Ed. Básica I	WALQUIRIA TAVARES GARBIN MOREIRA	1365	0
10	Professor de Ed. Básica I	VIVIAN DAYSE DE OLIVEIRA CUNHA	4599	15,5	8	Professor de Educação Básica II História	WANDERLEY DA SILVA	2366	17,5
1	Professor de Educação Básica II Português	VIVIAN DAYSE DE OLIVEIRA CUNHA	4594	30,5	1	Professor de Ed. Básica I	WANDERLEYA TEREZINHA DA SILVA BARBOSA	610	0
1	Professor de Ed. Básica I	VIVIAN MARQUES GARCIA	5330	41	1	Professor de Ed. Básica I	WANEIDE MARIA DE OLIVEIRA	4010	24,5
10	Professor de Ed. Básica I	VIVIAN MOREIRA DE SOUZA	1292	13,5	10	Professor de Educação Básica II Português	WANEIDE MARIA DE OLIVEIRA	4117	28,5
1	Professor de Educação Básica II Português	VIVIAN MOREIRA DE SOUZA	1290	13,5	12	Professor de Língua Estrangeira Espanhol	WANEIDE MARIA DE OLIVEIRA	4137	28,5
1	Professor de Ed. Básica I	VIVIANA CRISTINA DE ALCANTARA	4617	0	9	Professor de Educação Básica II Matemática	WANESSA CHAVES DE SOUZA	4847	0
1	Professor de Ed. Básica I	VIVIANE APARECIDA DE AVEIRO GALERA	2588	22,5	3	Professor de Educação Básica II Biologia	WASHINGTON CARLOS AGOSTINHO	2077	10
1	Professor de Ed. Básica I	VIVIANE APARECIDA RODRIGUES DE JESUS BARROS	427	10	4	Professor de Educação Básica II Ciências	WASHINGTON CARLOS AGOSTINHO	2078	10
1	Professor de Ed. Básica I	VIVIANE CERQUEIRA SANTOS	1605	0	9	Professor de Ed. Básica I	WEISE SIMONE GARCIA	2981	19
1	Professor de Ed. Básica I	VIVIANE DA SILVA CLEMENTE	2370	0	1	Professor de Educação Básica II Matemática	WEISE SIMONE GARCIA	2976	19
1	Professor de Ed. Básica I	VIVIANE DA SILVA OLIVEIRA	2475	35	5	Professor de Educação Básica II Educação Física	WELINGTON EDUARDO BARCA DA SILVA	1139	4
5	Professor de Educação Básica II Educação Física	VIVIANE DOS SANTOS	1151	9	5	Professor de Educação Básica II Educação Física	WELLINGTON LEOPOLDINO RODRIGUES	1574	13
1	Professor de Ed. Básica I	VIVIANE FONTE BASSO OLIVEIRA	2853	0	5	Professor de Educação Básica II Educação Física	WELLINGTON LIMA RIBEIRO	1248	48,5
1	Professor de Ed. Básica I	VIVIANE LIMA BIGUETTO	180	0	9	Professor de Educação Básica II Matemática	WELLINGTON LUIZ KOZERSKI	3843	0
1	Professor de Ed. Básica I	VIVIANE MARIA DA SILVA CLOTAIRE	1122	0	4	Professor de Educação Básica II Ciências	WELLINGTON ROBERTO DE SOUZA	1192	0
4	Professor de Educação Básica II Ciências	VIVIANE MEDEIROS DA CUNHA	590	5	8	Professor de Educação Básica II História	WESLEY DA SILVA SABINO	2548	1,5
1	Professor de Ed. Básica I	VIVIANE MOURA DA SILVA	2762	2,5	10	Professor de Educação Básica II Português	WESLEY DA SILVA GASPARETI	3418	46,5
1	Professor de Ed. Básica I	VIVIANE RIBEIRO DE ANDRADE DA SILVA	4760	0	1	Professor de Ed. Básica I	WILLIAM DE JESUS ARAUJO	5155	0
1	Professor de Ed. Básica I	VIVIANE RODRIGUES ALVES	1618	8	1	Professor de Ed. Básica I	WILLIAM DE SOUZA LOPES NASCIMENTO	2953	17
1	Professor de Ed. Básica I	VIVIANE SANTOS	2908	62	9	Professor de Educação Básica II Matemática	WILLIAM FRANCISCO GUIDO	4501	14
1	Professor de Ed. Básica I	VIVIANE VILARIM DOS SANTOS SOUZA	4161	22,5	10	Professor de Educação Básica II Português	WILLIAM GUIMARÃES GASPARETI	2292	68
10	Professor de Educação Básica II Português	WAGNER ERNESTO JONAS FRANCO	638	30					
14	Professor de Língua Estrangeira Inglês	WAGNER ERNESTO JONAS FRANCO	745	93					
2	Professor de Educação Básica II Arte	WAGNER JOSE DOS SANTOS	429	31					
9	Professor de Educação Básica II Matemática	WAGNER JOSÉ DOS SANTOS	2219	15					
5	Professor de Educação Básica II Educação Física	WAGNER SILVESTRE DE OLIVEIRA ALBIOL GARCIA	3516	79					



EDUCAÇÃO

14	Professor de Língua Estrangeira Inglês	WILLIAM GUIMARÃES GASPARETI	2293	68
2	Professor de Educação Básica II Arte	WILLIANA DA SILVA MACIEL	4612	10
14	Professor de Língua Estrangeira Inglês	WILSON LUBIN	2238	4
9	Professor de Educação Básica II Matemática	WILSON RUBENS TONHOLO DE REZENDE	314	80
1	Professor de Ed. Básica I	WISLLAYNE IVELLYZE DE OLIVEIRA DRI	1162	18,5
2	Professor de Educação Básica II Arte	WLAMIR GONÇALVES DIAS	3125	5
9	Professor de Educação Básica II Matemática	WYLSOON DOS SANTOS MARCIANO	5169	0
1	Professor de Ed. Básica I	YAN DA CONCEIÇÃO PESSÔA	2411	0
14	Professor de Língua Estrangeira Inglês	YANCA SOUZA DA ROSA	1589	4
1	Professor de Ed. Básica I	YARA MACENA DA SILVA	4157	5
1	Professor de Ed. Básica I	YARA MARIA SALVADOR SILVA BORGES	2332	0
2	Professor de Educação Básica II Arte	YASMIN GALVÃO	2991	4
5	Professor de Educação Básica II Educação Física	YORHAN LUCAS RODRIGUES VARGAS	2270	37
7	Professor de Educação Básica II Geografia	YURI CARLOS ALEXANDRINO	3216	0
1	Professor de Ed. Básica I	ZAINE CRISTINA BAPTISTA	287	0
1	Professor de Ed. Básica I	ZAINE HETE RIBEIRO DE OLIVEIRA	410	0
1	Professor de Ed. Básica I	ZEILANE BRANDÃO DE OLIVEIRA	5182	0
1	Professor de Ed. Básica I	ZEIZA CARLA SILVA DE CASTRO	4996	19
1	Professor de Ed. Básica I	ZELENE DA CONCEIÇÃO SANTOS RODRIGUES	2165	5
1	Professor de Ed. Básica I	ZÉLIA APARECIDA PAULINO	5017	0
1	Professor de Ed. Básica I	ZENAIDE DE FÁTIMA FERREIRA DA SILVA RUFINO	3573	67
1	Professor de Ed. Básica I	ZENICLEIDE SÁ TELES DO NASCIMENTO	5013	10
10	Professor de Educação Básica II Português	ZÊNITE SERENA SZENTE FONSECA	5107	0
1	Professor de Ed. Básica I	ZILDA CONCEIÇÃO DE CARVALHO	2289	70

1049	ADENILSON LINO DO NASCIMENTO	PROFESSOR DE EDUCAÇÃO BÁSICA II HISTÓRIA	INDEFERIDO
1621	ADRIANA DE SOUZA VASCONCELOS SILVA	PROFESSOR DE EDUCAÇÃO BÁSICA II GEOGRAFIA	DEFERIDO
4424	ADRIANA DOS SANTOS SOARES	PROFESSOR DE ED. BÁSICA I	DEFERIDO
4212	ADRIANA VALÉRIA RAMIRO BENTO DA SILVA	PROFESSOR DE ED. BÁSICA I	DEFERIDO
1724	AILTO NEVES ALVES	PROFESSOR DE EDUCAÇÃO BÁSICA II EDUCAÇÃO FÍSICA	INDEFERIDO
3393	ALBERTO RIVELINO RIBEIRO BATISTA	PROFESSOR DE EDUCAÇÃO BÁSICA II ARTE	DEFERIDO
3716	ALCILEA PEREIRA DE SOUZA	PROFESSOR DE ED. BÁSICA I	DEFERIDO
4842	ALEXANDRE RODRIGO DOS SANTOS	PROFESSOR DE EDUCAÇÃO BÁSICA II HISTÓRIA	DEFERIDO
2695	ALEXSANDRO SOARES CANDIDO	PROFESSOR DE EDUCAÇÃO BÁSICA II EDUCAÇÃO FÍSICA	INDEFERIDO
2234	ALINE BRITO	PROFESSOR DE ED. BÁSICA I	DEFERIDO
5404	ALINE CRISTINA DE PAULO RIBEIRO	PROFESSOR DE ED. BÁSICA I	DEFERIDO
2776	ALINE DA CONCEIÇÃO ROCHA	PROFESSOR DE ED. BÁSICA I	DEFERIDO
1999	ALINE PINHEIRO COSTA	PROFESSOR DE EDUCAÇÃO BÁSICA II ARTE	DEFERIDO
4802	AMANDA APARECIDA DE SOUZA	PROFESSOR DE EDUCAÇÃO BÁSICA II QUÍMICA	DEFERIDO
1202	ANA CAROLINA OLIVEIRA PEREIRA	PROFESSOR DE LÍNGUA ESTRANGEIRA INGLÊS	DEFERIDO
4154	ANA CAROLINE VIEIRA	PROFESSOR DE ED. BÁSICA I	DEFERIDO
4168	ANA CAROLINE VIEIRA	PROFESSOR DE EDUCAÇÃO BÁSICA II ARTE	DEFERIDO
1342	ANA LÚCIA DA SILVA	PROFESSOR DE ED. BÁSICA I	DEFERIDO
4846	ANA LUIZA DE OLIVEIRA NASCIMENTO	PROFESSOR DE EDUCAÇÃO BÁSICA II CIÊNCIAS	DEFERIDO
595	ANA PAULA DE CARVALHO ARCANJO	PROFESSOR DE ED. BÁSICA I	DEFERIDO
4351	ANA PAULA MARIA ALVES FELIPE	PROFESSOR DE ED. BÁSICA I	DEFERIDO
3780	ANA PAULA RODRIGUES DOS SANTOS MONTESSELI	PROFESSOR DE ED. BÁSICA I	DEFERIDO
867	ANDERSON ROGERIO FELICIO	PROFESSOR DE EDUCAÇÃO BÁSICA II EDUCAÇÃO FÍSICA	DEFERIDO
2474	ANDIARA SANTOS SILVA	PROFESSOR DE LÍNGUA ESTRANGEIRA ESPANHOL	DEFERIDO
2486	ANDIARA SANTOS SILVA	PROFESSOR DE EDUCAÇÃO BÁSICA II PORTUGUÊS	DEFERIDO
3175	Andra Santos Silva	PROFESSOR DE ED. BÁSICA I	DEFERIDO
1288	ANDRE LUIZ ESTEVAM	PROFESSOR DE EDUCAÇÃO BÁSICA II MATEMÁTICA	DEFERIDO
1441	ANDRÉ SANTOS MONTALVÃO	PROFESSOR DE EDUCAÇÃO BÁSICA II EDUCAÇÃO FÍSICA	DEFERIDO
3385	ANDREA MARCONDES RODRIGUES	PROFESSOR DE ED. BÁSICA I	DEFERIDO

Para fins de ampla publicidade, faz baixar o presente edital que será publicado na Imprensa Oficial do Município.

Prof.^a SAMIRA MOURAD ZENARDI
Diretora de Planejamento, Gestão e Finanças

Prof.^a VASTÍ FERRARI MARQUES
Gestora da Unidade de Educação

EDITAL UGE/DPGF N. 63, DE 8 DE DEZEMBRO DE 2021

VASTÍ FERRARI MARQUES, Gestora da Unidade de Educação da Prefeitura do Município de Jundiaí, Estado de São Paulo, no uso de suas atribuições legais, -----

FAZ SABER aos inscritos no processo seletivo para elaboração de escalas rotativas, para o exercício anual de funções docentes, o resultado de verificação da Heteroidentificação, após análise da Comissão Especial – Processo n. 12.605/6/2021.

INSC	NOME	CARGO	RESULTADO
700	ADELINA DA CRUZ CALIXTO	PROFESSOR DE ED. BÁSICA I	DEFERIDO
704	ADELINA DA CRUZ CALIXTO	PROFESSOR DE EDUCAÇÃO BÁSICA II ARTE	DEFERIDO



EDUCAÇÃO

5435	ANDREIA DOS SANTOS BENTO	PROFESSOR DE ED. BÁSICA I	DEFERIDO	4580	CLAUDIA ALVES FERREIRA	PROFESSOR DE EDUCAÇÃO BÁSICA II PORTUGUÊS	DEFERIDO
4502	ANDREIA NOGUEIRA SANTOS	PROFESSOR DE ED. BÁSICA I	DEFERIDO	1671	CLAUDIA BARBOSA SILVA DE ALMEIDA	PROFESSOR DE ED. BÁSICA I	DEFERIDO
3934	ANDRÉIA SOUZA SOARES	PROFESSOR DE ED. BÁSICA I	DEFERIDO	4416	CLEIDE PRATES TEIXEIRA	PROFESSOR DE EDUCAÇÃO BÁSICA II MATEMÁTICA	DEFERIDO
2995	ANDREIA VALERIA GOUVÊA LOPES	PROFESSOR DE ED. BÁSICA I	DEFERIDO	1478	CLEONICE APARECIDA GOMES CALDAS	PROFESSOR DE EDUCAÇÃO BÁSICA II BIOLOGIA	DEFERIDO
4598	ANDRESSA CAROLINE DE LIMA NASCIMENTO VIOLIN	PROFESSOR DE ED. BÁSICA I	DEFERIDO	1481	CLEONICE APARECIDA GOMES CALDAS	PROFESSOR DE EDUCAÇÃO BÁSICA II CIÊNCIAS	DEFERIDO
5428	ANGELA RAQUEL DE CAMPOS	PROFESSOR DE ED. BÁSICA I	DEFERIDO	1482	CLEONICE APARECIDA GOMES CALDAS	PROFESSOR DE ED. BÁSICA I	DEFERIDO
4806	ANGÉLICA DE LIMA BARBEIRO	PROFESSOR DE ED. BÁSICA I	DEFERIDO	2817	CLEONICE FELIX DE OLIVEIRA FRANZOTTE	PROFESSOR DE ED. BÁSICA I	DEFERIDO
4000	ANGELICA NOBRE DE OLIVEIRA	PROFESSOR DE ED. BÁSICA I	DEFERIDO	4609	CLEUZA LUZIA DA SILVA	PROFESSOR DE ED. BÁSICA I	DEFERIDO
2008	AURELINO PAULO DOS SANTOS	PROFESSOR DE ED. BÁSICA I	DEFERIDO	1314	CRISTIANE FERREIRA GUTIERREZ	PROFESSOR DE ED. BÁSICA I	DEFERIDO
2160	BÁRBARA BUENO FIALHO DE LIMA	PROFESSOR DE ED. BÁSICA I	DEFERIDO	1326	CRISTIANE FERREIRA GUTIERREZ	PROFESSOR DE EDUCAÇÃO BÁSICA II MATEMÁTICA	DEFERIDO
2811	BARBARA RENATA SANTOS SANTANA	PROFESSOR DE LÍNGUA ESTRANGEIRA ESPANHOL	DEFERIDO	3421	DAIANE COUTO DA SILVA	PROFESSOR DE ED. BÁSICA I	DEFERIDO
5152	BEATRIZ FERREIRA STEVANIN	PROFESSOR DE ED. BÁSICA I	INDEFERIDO	3764	DAIANE MARIA DA SILVA CASTRO	PROFESSOR DE ED. BÁSICA I	DEFERIDO
2808	BIANCA MACIEL BORGES	PROFESSOR DE ED. BÁSICA I	DEFERIDO	2885	DARIO SILVA NASCIMENTO	PROFESSOR DE EDUCAÇÃO BÁSICA II MATEMÁTICA	DEFERIDO
3721	BRUNA CARDOSO SANTANA DE FARIA	PROFESSOR DE ED. BÁSICA I	DEFERIDO	3327	DARKLENE ARAÚJO CANDIDO	PROFESSOR DE ED. BÁSICA I	DEFERIDO
1264	BRUNA DOS REIS FARIA	PROFESSOR DE ED. BÁSICA I	DEFERIDO	5538	DEBORA MARIA ALEXANDRE ANJOS	PROFESSOR DE ED. BÁSICA I	DEFERIDO
929	BRUNA FERNANDES MÁXIMO	PROFESSOR DE ED. BÁSICA I	DEFERIDO	1439	DÉBORA SOFIA MACHADO DA CRUZ	PROFESSOR DE EDUCAÇÃO BÁSICA II ARTE	DEFERIDO
771	BRUNA ROSA DA SILVA	PROFESSOR DE ED. BÁSICA I	DEFERIDO	3333	DIANA MENDES BORTIGNONI BORGES	PROFESSOR DE ED. BÁSICA I	DEFERIDO
1308	BRUNO DE JESUS ESPÍRITO SANTO	PROFESSOR DE EDUCAÇÃO BÁSICA II PORTUGUÊS	DEFERIDO	4430	DIARLLE JOSE DA SILVA REIS	PROFESSOR DE EDUCAÇÃO BÁSICA II ARTE	DEFERIDO
2407	CAMILA ALVES PINHEIRO DA SILVA	PROFESSOR DE ED. BÁSICA I	DEFERIDO	3886	DIOGO VIEIRA SARAIVA	PROFESSOR DE EDUCAÇÃO BÁSICA II EDUCAÇÃO FÍSICA	DEFERIDO
3227	CAMILA CARDOSO DE SOUZA	PROFESSOR DE ED. BÁSICA I	DEFERIDO	4089	DOROTI FERREIRA MARTZ	PROFESSOR DE EDUCAÇÃO BÁSICA II ARTE	DEFERIDO
2999	CARLA CAMURATI DE SOUZA MACEDO	PROFESSOR DE ED. BÁSICA I	DEFERIDO	1895	EDILEUSA SEVERINO DE AQUINO	PROFESSOR DE ED. BÁSICA I	DEFERIDO
3579	CARLA JOICE DE FRANÇA	PROFESSOR DE ED. BÁSICA I	DEFERIDO	484	EDILEUZA CORREIA LAURENTINO DE SOUZA	PROFESSOR DE ED. BÁSICA I	DEFERIDO
3800	CARLOS ALBERTO VIEIRA SOARES	PROFESSOR DE ED. BÁSICA I	DEFERIDO	4839	ÉDIPO CÁSSIO DA SILVA	PROFESSOR DE EDUCAÇÃO BÁSICA II EDUCAÇÃO FÍSICA	DEFERIDO
2290	CARMEN SIMONE MIRANDA DOS SANTOS	PROFESSOR DE LÍNGUA ESTRANGEIRA INGLÊS	DEFERIDO	4850	ÉDIPO CÁSSIO DA SILVA	PROFESSOR DE EDUCAÇÃO BÁSICA II ARTE	DEFERIDO
1324	CAROLINE COSTA DOS REIS	PROFESSOR DE EDUCAÇÃO BÁSICA II CIÊNCIAS	DEFERIDO	4856	ÉDIPO CÁSSIO DA SILVA	PROFESSOR DE ED. BÁSICA I	DEFERIDO
1485	CAROLINE COSTA DOS REIS	PROFESSOR DE EDUCAÇÃO BÁSICA II BIOLOGIA	DEFERIDO	1385	EDIVANEIDE DE ALMEIDA SANTOS	PROFESSOR DE EDUCAÇÃO BÁSICA II ARTE	DEFERIDO
4819	CAROLINE PEREIRA DA SILVA	PROFESSOR DE ED. BÁSICA I	DEFERIDO	2101	EDIVANEIDE DE ALMEIDA SANTOS	PROFESSOR DE ED. BÁSICA I	DEFERIDO
1063	CASSEMIRO SANTOS SILVA	PROFESSOR DE EDUCAÇÃO BÁSICA II ARTE	INDEFERIDO	1757	EDMILSON DE SOUZA SANTOS	PROFESSOR DE LÍNGUA ESTRANGEIRA INGLÊS	DEFERIDO
3426	CÉLIA ALVES MARTINS RODRIGUES	PROFESSOR DE ED. BÁSICA I	DEFERIDO	4187	EDNA SOUZA EVANGELISTA YONAMINE	PROFESSOR DE ED. BÁSICA I	DEFERIDO
1717	CELSO HENRIQUE GUIMARAES	PROFESSOR DE EDUCAÇÃO BÁSICA II EDUCAÇÃO FÍSICA	DEFERIDO	5170	EDSON PEREIRA DA SILVA	PROFESSOR DE EDUCAÇÃO BÁSICA II MATEMÁTICA	DEFERIDO
5056	CEZAR LEANDRO DE ARAÚJO ALMEIDA	PROFESSOR DE ED. BÁSICA I	INDEFERIDO				
4388	CIBELI RAMOS DOS ANJOS SILVA	PROFESSOR DE ED. BÁSICA I	DEFERIDO				
4132	CINTIA CINARA FERREIRA SPINACÉ	PROFESSOR DE ED. BÁSICA I	DEFERIDO				
5314	CÍNTIA FREITAS MACIEL DA SILVA	PROFESSOR DE ED. BÁSICA I	DEFERIDO				



EDUCAÇÃO

2901	EGILSA FRANCISCA DA SILVA	PROFESSOR DE EDUCAÇÃO BÁSICA II ARTE	DEFERIDO	3501	FERNANDA REGINA DE SANTANA ESTRELA	PROFESSOR DE ED. BÁSICA I	DEFERIDO
5004	ELAINE TEIXEIRA DA SILVA GARCIA	PROFESSOR DE ED. BÁSICA I	DEFERIDO	4751	FERNANDO FAGNER RAMOS	PROFESSOR DE EDUCAÇÃO BÁSICA II GEOGRAFIA	INDEFERIDO
4695	ELENICE APARECIDA ROBERTO	PROFESSOR DE EDUCAÇÃO BÁSICA II EDUCAÇÃO FÍSICA	DEFERIDO	2434	FLAVIA BARBOSA HORA REIS	PROFESSOR DE ED. BÁSICA I	DEFERIDO
4822	ELENIR DE FÁTIMA ROBERTO TURCHET	PROFESSOR DE EDUCAÇÃO BÁSICA II ARTE	DEFERIDO	2017	FLAVIA RIBEIRO MANTOVANI	PROFESSOR DE EDUCAÇÃO BÁSICA II ARTE	DEFERIDO
2582	ELIANA BRETAS SANTANA	PROFESSOR DE EDUCAÇÃO BÁSICA II MATEMÁTICA	DEFERIDO	2021	FLAVIA RIBEIRO MANTOVANI	PROFESSOR DE ED. BÁSICA I	DEFERIDO
3732	ELIANA DE ALMEIDA MARIANO	PROFESSOR DE ED. BÁSICA I	DEFERIDO	1793	FLÁVIO SANTOS FRANÇA	PROFESSOR DE ED. BÁSICA I	DEFERIDO
5271	ELIANA MARIA ROBERTO	PROFESSOR DE EDUCAÇÃO BÁSICA II ARTE	DEFERIDO	3206	FRANCISCA GOMES DE SOUZA	PROFESSOR DE ED. BÁSICA I	DEFERIDO
5286	ELIANA MARIA ROBERTO	PROFESSOR DE ED. BÁSICA I	DEFERIDO	3919	FRANCISCA JOSEFA DA CRUZ SOUSA	PROFESSOR DE ED. BÁSICA I	INDEFERIDO
5434	ELIENE LIMA DA COSTA SANTOS	PROFESSOR DE ED. BÁSICA I	DEFERIDO	3079	GABRIELA FABIANE LUIZ	PROFESSOR DE EDUCAÇÃO BÁSICA II HISTÓRIA	DEFERIDO
2900	ELIS REGINA BARBOSA DA SILVA DE OLIVEIRA	PROFESSOR DE ED. BÁSICA I	DEFERIDO	3094	GABRIELA FABIANE LUIZ	PROFESSOR DE ED. BÁSICA I	DEFERIDO
3251	ELISABETE APARECIDA DE PAULA	PROFESSOR DE EDUCAÇÃO BÁSICA II GEOGRAFIA	DEFERIDO	5096	GABRIELA SILVA GUIMARÃES SOUZA	PROFESSOR DE ED. BÁSICA I	DEFERIDO
1789	ELISABETE DOS SANTOS BERTOLLO	PROFESSOR DE ED. BÁSICA I	DEFERIDO	684	GARDENIA FERREIRA LIMA DA SILVA	PROFESSOR DE ED. BÁSICA I	DEFERIDO
4101	ELISANGELA PEREIRA DE AZEVEDO	PROFESSOR DE ED. BÁSICA I	DEFERIDO	2401	GENILDA ANTONIO	PROFESSOR DE ED. BÁSICA I	DEFERIDO
3582	ELIZÂNGELA LOPES DA SILVA DA CRUZ	PROFESSOR DE EDUCAÇÃO BÁSICA II ARTE	DEFERIDO	586	GESANE SOUZA SILVA PIFFER MACHADO	PROFESSOR DE ED. BÁSICA I	DEFERIDO
2743	ELOIANE MIRANDA BRITO	PROFESSOR DE EDUCAÇÃO BÁSICA II BIOLOGIA	DEFERIDO	3790	GISELE FERREIRA MARINHO	PROFESSOR DE ED. BÁSICA I	DEFERIDO
2746	ELOIANE MIRANDA BRITO	PROFESSOR DE EDUCAÇÃO BÁSICA II CIÊNCIAS	DEFERIDO	3792	GISELE FERREIRA MARINHO	PROFESSOR DE EDUCAÇÃO BÁSICA II ARTE	DEFERIDO
2839	ELOIANE MIRANDA BRITO	PROFESSOR DE EDUCAÇÃO BÁSICA II QUÍMICA	DEFERIDO	1647	GISLAINE INACIO CAETANO DA SILVA	PROFESSOR DE EDUCAÇÃO BÁSICA II PORTUGUÊS	INDEFERIDO
4815	ERICA APARECIDA RODRIGUES	PROFESSOR DE EDUCAÇÃO BÁSICA II ARTE	DEFERIDO	1650	GISLAINE INACIO CAETANO DA SILVA	PROFESSOR DE LÍNGUA ESTRANGEIRA INGLÊS	INDEFERIDO
1295	Ester Pereira de Magalhães	PROFESSOR DE ED. BÁSICA I	DEFERIDO	2675	GRASIELLI CLARRISSE MARCULINO ALVES	PROFESSOR DE ED. BÁSICA I	DEFERIDO
4455	EVANILSON OLIVEIRA	PROFESSOR DE EDUCAÇÃO BÁSICA II CIÊNCIAS	DEFERIDO	5460	GUILHERME AUGUSTO PEREIRA BARBOSA	PROFESSOR DE EDUCAÇÃO BÁSICA II HISTÓRIA	DEFERIDO
4463	EVANILSON OLIVEIRA	PROFESSOR DE EDUCAÇÃO BÁSICA II BIOLOGIA	DEFERIDO	5129	GUILHERME RIBEIRO DE CARVALHO	PROFESSOR DE EDUCAÇÃO BÁSICA II FÍSICA	DEFERIDO
4542	EVANILSON OLIVEIRA	PROFESSOR DE ED. BÁSICA I	DEFERIDO	1152	GUSTAVO PEREIRA DOS SANTOS	PROFESSOR DE EDUCAÇÃO BÁSICA II MATEMÁTICA	DEFERIDO
4491	EVELIN TAVARES ADRIANO SILVA DE SOUZA	PROFESSOR DE ED. BÁSICA I	DEFERIDO	2761	GUSTAVO REIS DE ARAUJO	PROFESSOR DE EDUCAÇÃO BÁSICA II HISTÓRIA	DEFERIDO
4274	EVERSON APARECIDO MARIANO DA SILVA	PROFESSOR DE EDUCAÇÃO BÁSICA II MATEMÁTICA	DEFERIDO	2984	HAROLDO FRANCISCO OLEGÁRIO	PROFESSOR DE EDUCAÇÃO BÁSICA II CIÊNCIAS	INDEFERIDO
3260	FABIANA APARECIDA DOS SANTOS	PROFESSOR DE ED. BÁSICA I	DEFERIDO	2993	HAROLDO FRANCISCO OLEGÁRIO	PROFESSOR DE EDUCAÇÃO BÁSICA II BIOLOGIA	INDEFERIDO
2477	FABIANE KAIP SEBASTIÃO SUHR	PROFESSOR DE ED. BÁSICA I	DEFERIDO	1204	HECIO NEY ARAUJO SILVA	PROFESSOR DE ED. BÁSICA I	DEFERIDO
3044	FÁTIMA APARECIDA MENDES RODRIGUES	PROFESSOR DE EDUCAÇÃO BÁSICA II PORTUGUÊS	DEFERIDO	2053	HERCULES FELIPE PEREIRA DANTAS	PROFESSOR DE ED. BÁSICA I	DEFERIDO
1973	FELIPE SOUSA DA SILVA	PROFESSOR DE EDUCAÇÃO BÁSICA II EDUCAÇÃO FÍSICA	DEFERIDO	2055	HERCULES FELIPE PEREIRA DANTAS	PROFESSOR DE EDUCAÇÃO BÁSICA II MATEMÁTICA	DEFERIDO
4741	FERNANDA CARVALHO SOUZA	PROFESSOR DE LÍNGUA ESTRANGEIRA INGLÊS	DEFERIDO	845	HERICA MARTINS CHAVES PIMENTA	PROFESSOR DE EDUCAÇÃO BÁSICA II EDUCAÇÃO FÍSICA	DEFERIDO
3835	FERNANDA DE ARAUJO SANTOS	PROFESSOR DE ED. BÁSICA I	INDEFERIDO				



EDUCAÇÃO

5292	IINDIRA MARIA ALVES VICENTE	PROFESSOR DE EDUCAÇÃO BÁSICA II PORTUGUÊS	DEFERIDO	933	JOSIEL MONTEIRO DA SILVA	PROFESSOR DE EDUCAÇÃO BÁSICA II PORTUGUÊS	DEFERIDO
3429	INGRID PAULA DA SILVA	PROFESSOR DE ED. BÁSICA I	DEFERIDO	4666	JOSILENE DE CASTRO ARAUJO	PROFESSOR DE EDUCAÇÃO BÁSICA II EDUCAÇÃO FÍSICA	INDEFERIDO
4391	INGRID PRISCILA PEREIRA DAS NEVES	PROFESSOR DE ED. BÁSICA I	DEFERIDO	571	JOYCE ANDRIELLI BATISTA	PROFESSOR DE ED. BÁSICA I	DEFERIDO
4520	ISABEL ALVANETE RODRIGUES DE PAULA	PROFESSOR DE ED. BÁSICA I	DEFERIDO	584	JOYCE ANDRIELLI BATISTA	PROFESSOR DE EDUCAÇÃO BÁSICA II MATEMÁTICA	DEFERIDO
4510	ISAC FERREIRA LIMA	PROFESSOR DE ED. BÁSICA I	DEFERIDO	4721	JULIANA APARECIDA SANTOS BADU	PROFESSOR DE ED. BÁSICA I	DEFERIDO
5045	ISAC FERREIRA LIMA	PROFESSOR DE EDUCAÇÃO BÁSICA II PORTUGUÊS	DEFERIDO	1179	JULIANA CAVALCANTE ROCHA	PROFESSOR DE EDUCAÇÃO BÁSICA II BIOLOGIA	INDEFERIDO
5069	ISAC FERREIRA LIMA	PROFESSOR DE EDUCAÇÃO BÁSICA II ARTE	DEFERIDO	1184	JULIANA CAVALCANTE ROCHA	PROFESSOR DE EDUCAÇÃO BÁSICA II CIÊNCIAS	INDEFERIDO
2619	IVANICE FERNANDES DE OLIVEIRA	PROFESSOR DE ED. BÁSICA I	DEFERIDO	4546	JULIANA ROSA DOS SANTOS NOVAES	PROFESSOR DE ED. BÁSICA I	DEFERIDO
4574	IVANILDA DE JESUS SANTOS GODOI	PROFESSOR DE ED. BÁSICA I	DEFERIDO	4362	KATIA DO NASCIMENTO SANTOS	PROFESSOR DE ED. BÁSICA I	DEFERIDO
846	Ivanilde Severo de Araújo Patrício	PROFESSOR DE ED. BÁSICA I	DEFERIDO	4204	LANA MENDONÇA RAMOS NAZARE	PROFESSOR DE ED. BÁSICA I	DEFERIDO
1010	IVONE PEREIRA CANTERE	PROFESSOR DE ED. BÁSICA I	DEFERIDO	3469	LAUDICEA MARIA DA SILVA	PROFESSOR DE ED. BÁSICA I	DEFERIDO
1015	IVONE PEREIRA CANTERE	PROFESSOR DE EDUCAÇÃO BÁSICA II ARTE	DEFERIDO	5011	LAURA CARVALHO DA SILVA	PROFESSOR DE EDUCAÇÃO BÁSICA II QUÍMICA	DEFERIDO
4515	IVONETE DOLORES DOS ANJOS	PROFESSOR DE EDUCAÇÃO BÁSICA II EDUCAÇÃO FÍSICA	DEFERIDO	1760	LAUREN MENEZES DE PAULA SANTOS BARBOSA	PROFESSOR DE EDUCAÇÃO BÁSICA II BIOLOGIA	DEFERIDO
3240	IVONILDE DA SILVA LIMA	PROFESSOR DE EDUCAÇÃO BÁSICA II PORTUGUÊS	DEFERIDO	1772	LAUREN MENEZES DE PAULA SANTOS BARBOSA	PROFESSOR DE EDUCAÇÃO BÁSICA II CIÊNCIAS	DEFERIDO
2461	JACKLINE SANTOS ALMEIDA	PROFESSOR DE ED. BÁSICA I	DEFERIDO	4468	LEANDRO VITORIO SANTOS PEREIRA	PROFESSOR DE ED. BÁSICA I	DEFERIDO
4444	Jackline Santos Almeida	PROFESSOR DE EDUCAÇÃO BÁSICA II PORTUGUÊS	DEFERIDO	4492	LEANDRO VITORIO SANTOS PEREIRA	PROFESSOR DE EDUCAÇÃO BÁSICA II ARTE	DEFERIDO
1704	JADADY SEVÁ	PROFESSOR DE ED. BÁSICA I	INDEFERIDO	4497	LEANDRO VITORIO SANTOS PEREIRA	PROFESSOR DE EDUCAÇÃO BÁSICA II CIÊNCIAS	DEFERIDO
462	JAIRO GUILHERME DA SILVA	PROFESSOR DE EDUCAÇÃO BÁSICA II EDUCAÇÃO FÍSICA	DEFERIDO	3096	LÍDIA OLIVEIRA DOS SANTOS	PROFESSOR DE ED. BÁSICA I	DEFERIDO
3857	JANAÍNA ANDRADE RODRIGUES DE ALMEIDA	PROFESSOR DE ED. BÁSICA I	DEFERIDO	1557	LILIANE DA SILVA NOGUEIRA	PROFESSOR DE ED. BÁSICA I	DEFERIDO
830	JANAÍNA CRISTINE OLIVEIRA LOPES	PROFESSOR DE ED. BÁSICA I	DEFERIDO	4509	LINDINALVA MARIA MESQUITA	PROFESSOR DE ED. BÁSICA I	DEFERIDO
833	JANAÍNA CRISTINE OLIVEIRA LOPES	PROFESSOR DE EDUCAÇÃO BÁSICA II CIÊNCIAS	DEFERIDO	1920	LUANA DA SILVA MAIA	PROFESSOR DE ED. BÁSICA I	INDEFERIDO
2957	JAQUELINE BRITO ROCHA BENETTE	PROFESSOR DE EDUCAÇÃO BÁSICA II MATEMÁTICA	DEFERIDO	4889	LUANA YAKINI SANTANA VILELA DE CARVALHO	PROFESSOR DE LÍNGUA ESTRANGEIRA INGLÊS	DEFERIDO
2624	JAQUELINE LAIS BERALDO	PROFESSOR DE ED. BÁSICA I	DEFERIDO	5042	LUANA YAKINI SANTANA VILELA DE CARVALHO	PROFESSOR DE EDUCAÇÃO BÁSICA II PORTUGUÊS	DEFERIDO
2500	JAQUES ANDRÉ DE ASSIS	PROFESSOR DE ED. BÁSICA I	DEFERIDO	2902	LUCAS BENTO DA SILVA	PROFESSOR DE EDUCAÇÃO BÁSICA II GEOGRAFIA	DEFERIDO
5207	JÉSSICA BUENO DE OLIVEIRA	PROFESSOR DE EDUCAÇÃO BÁSICA II MATEMÁTICA	DEFERIDO	2516	LUCAS DIAS DE ALMEIDA	PROFESSOR DE EDUCAÇÃO BÁSICA II PORTUGUÊS	DEFERIDO
1426	JESSICA CARLA DE OLIVEIRA DE BRITO CARVALHO	PROFESSOR DE ED. BÁSICA I	DEFERIDO	4076	LUCAS EVANGELISTA SANTOS DE SÃO JULIÃO	PROFESSOR DE EDUCAÇÃO BÁSICA II HISTÓRIA	DEFERIDO
2837	JÉSSICA GOMES VAZ OLIVEIRA	PROFESSOR DE ED. BÁSICA I	DEFERIDO	1695	LUCAS HENRIQUE MAXIMILIANO	PROFESSOR DE EDUCAÇÃO BÁSICA II PORTUGUÊS	DEFERIDO
4697	JHONATA GOMES ALMEIDA	PROFESSOR DE EDUCAÇÃO BÁSICA II EDUCAÇÃO FÍSICA	DEFERIDO	2818	LUCÉLIA SANTOS SILVA	PROFESSOR DE ED. BÁSICA I	DEFERIDO
5307	JONATHAN APARECIDO RODRIGUES DE OLIVEIRA	PROFESSOR DE EDUCAÇÃO BÁSICA II EDUCAÇÃO FÍSICA	DEFERIDO	4737	LUCIANA APARECIDA DA SILVA MARCELINO	PROFESSOR DE ED. BÁSICA I	DEFERIDO
3774	JOSÉ ORLEY DE SOUSA BELO	PROFESSOR DE EDUCAÇÃO BÁSICA II EDUCAÇÃO FÍSICA	DEFERIDO				



EDUCAÇÃO

4750	LUCIANA APARECIDA DA SILVA MARCELINO	PROFESSOR DE EDUCAÇÃO BÁSICA II EDUCAÇÃO FÍSICA	DEFERIDO	744	MARIO HIAGO DE SOUZA	PROFESSOR DE EDUCAÇÃO BÁSICA II EDUCAÇÃO FÍSICA	DEFERIDO
2420	LUCIANA VERIDIANA DA SILVA	PROFESSOR DE ED. BÁSICA I	DEFERIDO	2132	MARIZE RODRIGUES SANTOS DO NASCIMENTO	PROFESSOR DE ED. BÁSICA I	DEFERIDO
3945	Luciani Maria de Souza	PROFESSOR DE ED. BÁSICA I	DEFERIDO	2151	MARIZE RODRIGUES SANTOS DO NASCIMENTO	PROFESSOR DE EDUCAÇÃO BÁSICA II MATEMÁTICA	DEFERIDO
1776	LUCIENE BARBOSA DE SOUSA SANTOS	PROFESSOR DE LÍNGUA ESTRANGEIRA ESPANHOL	DEFERIDO	1868	MARLENE DA SILVA CRUZ	PROFESSOR DE ED. BÁSICA I	DEFERIDO
1407	LUÍSA LAIZA INÁCIO BARROS	PROFESSOR DE ED. BÁSICA I	DEFERIDO	4578	MARY CILENE ALVES DE ARAUJO	PROFESSOR DE ED. BÁSICA I	DEFERIDO
1968	LURDES DE SOUZA REZENDE	PROFESSOR DE ED. BÁSICA I	INDEFERIDO	1208	MATHEUS WALISON ALVES DA SILVA NUNES	PROFESSOR DE EDUCAÇÃO BÁSICA II HISTÓRIA	DEFERIDO
525	MAIARA APARECIDA HILARIO BARBARA	PROFESSOR DE EDUCAÇÃO BÁSICA II PORTUGUÊS	DEFERIDO	3112	MAYANA CAROLINE NUNES LUCAS	PROFESSOR DE ED. BÁSICA I	DEFERIDO
4548	MAIARA OLAVIA DE LIMA	PROFESSOR DE EDUCAÇÃO BÁSICA II EDUCAÇÃO FÍSICA	DEFERIDO	4334	MICHELE NASTHACHIA DE OLIVEIRA JESUS	PROFESSOR DE EDUCAÇÃO BÁSICA II CIÊNCIAS	DEFERIDO
820	MAICY CRISTINA QUINTILHANO DE SOUZA	PROFESSOR DE ED. BÁSICA I	DEFERIDO	2600	MIRIAN DE JESUS SOUZA	PROFESSOR DE ED. BÁSICA I	DEFERIDO
5162	MARCELO CARDOSO DOS REIS	PROFESSOR DE EDUCAÇÃO BÁSICA II MATEMÁTICA	DEFERIDO	5157	MONICA COSTA SILVA	PROFESSOR DE EDUCAÇÃO BÁSICA II EDUCAÇÃO FÍSICA	DEFERIDO
2810	MÁRCIA FERNANDA GOMES FERREIRA	PROFESSOR DE ED. BÁSICA I	DEFERIDO	2775	MÔNICA SANTOS DA SILVA	PROFESSOR DE ED. BÁSICA I	DEFERIDO
3104	MARCIA MARIA DA SILVA	PROFESSOR DE EDUCAÇÃO BÁSICA II EDUCAÇÃO FÍSICA	DEFERIDO	587	NATACHA DA SILVA LUCIANO	PROFESSOR DE EDUCAÇÃO BÁSICA II EDUCAÇÃO FÍSICA	DEFERIDO
4761	MARCIA REGINA PEREIRA MARTINELLI	PROFESSOR DE ED. BÁSICA I	DEFERIDO	289	NATALIA DOURADO VIEIRA	PROFESSOR DE ED. BÁSICA I	DEFERIDO
649	MARCIO ALVES VIEIRA	PROFESSOR DE EDUCAÇÃO BÁSICA II CIÊNCIAS	INDEFERIDO	4368	NATAN GOMES BATISTA	PROFESSOR DE EDUCAÇÃO BÁSICA II ARTE	DEFERIDO
1798	MARCOS MANOEL FERREIRA	PROFESSOR DE EDUCAÇÃO BÁSICA II QUÍMICA	DEFERIDO	4092	NEUSA MARIA GOMES	PROFESSOR DE ED. BÁSICA I	DEFERIDO
1384	MARIA APARECIDA FERREIRA DE LIMA	PROFESSOR DE ED. BÁSICA I	DEFERIDO	2226	NOAH PEREIRA SILVA	PROFESSOR DE EDUCAÇÃO BÁSICA II QUÍMICA	DEFERIDO
619	MARIA APARECIDA XAVIER DE LIMA	PROFESSOR DE ED. BÁSICA I	DEFERIDO	3848	NUBIA RAFAELA SILVA OLIVEIRA	PROFESSOR DE ED. BÁSICA I	INDEFERIDO
4805	MARIA DA GLÓRIA DOS SANTOS	PROFESSOR DE ED. BÁSICA I	DEFERIDO	3249	ORTENCIA DE SENA VASCONCELOS	PROFESSOR DE EDUCAÇÃO BÁSICA II FÍSICA	DEFERIDO
4053	MARIA DA GLORIA SILVA OLIVEIRA	PROFESSOR DE ED. BÁSICA I	DEFERIDO	5456	OSENEIDE PEREIRA	PROFESSOR DE EDUCAÇÃO BÁSICA II ARTE	INDEFERIDO
4680	MARIA DAS DORES PEREIRA DOS SANTOS	PROFESSOR DE ED. BÁSICA I	DEFERIDO	2584	OSVALDICE DE JESUS CONCEIÇÃO	PROFESSOR DE EDUCAÇÃO BÁSICA II ARTE	DEFERIDO
4708	MARIA HILCA M S MATOS	PROFESSOR DE ED. BÁSICA I	DEFERIDO	5091	OTONIEL DURÃES DE SOUSA	PROFESSOR DE EDUCAÇÃO BÁSICA II EDUCAÇÃO FÍSICA	DEFERIDO
1845	MARIA JOSE COSTA SOUSA	PROFESSOR DE ED. BÁSICA I	DEFERIDO	5093	PÂMELA CYBELE DA CONCEIÇÃO	PROFESSOR DE ED. BÁSICA I	DEFERIDO
2278	MARIA LÚCIA DOS SANTOS SILVA	PROFESSOR DE ED. BÁSICA I	DEFERIDO	3832	PAOLA FERNANDA DE ARAUJO	PROFESSOR DE ED. BÁSICA I	DEFERIDO
2514	MARIA LUIZA BEZERRA SALA	PROFESSOR DE ED. BÁSICA I	DEFERIDO	4870	PATRICIA AMORIM DE PAULA	PROFESSOR DE ED. BÁSICA I	DEFERIDO
2243	MARIA RITA ALMEIDA RIBEIRO	PROFESSOR DE ED. BÁSICA I	DEFERIDO	4505	PATRICIA CLEMENTE RIBEIRO	PROFESSOR DE EDUCAÇÃO BÁSICA II ARTE	DEFERIDO
4591	MARIA SALETE MONTOLIN	PROFESSOR DE EDUCAÇÃO BÁSICA II BIOLOGIA	INDEFERIDO	3746	PATRICIA COSTA HENRIQUE DOS SANTOS	PROFESSOR DE ED. BÁSICA I	DEFERIDO
3974	MARIA SIMONE DO NASCIMENTO MANOEL	PROFESSOR DE ED. BÁSICA I	DEFERIDO	355	PATRICIA DE OLIVEIRA ALMEIDA DALMAZO	PROFESSOR DE EDUCAÇÃO BÁSICA II MATEMÁTICA	DEFERIDO
4740	MARIANA ALVES DA SILVA	PROFESSOR DE ED. BÁSICA I	DEFERIDO	356	PATRICIA DE OLIVEIRA ALMEIDA DALMAZO	PROFESSOR DE LÍNGUA ESTRANGEIRA INGLÊS	DEFERIDO
4550	MARIANA PAULA TRISTÃO FERRARI	PROFESSOR DE ED. BÁSICA I	DEFERIDO	357	PATRICIA DE OLIVEIRA ALMEIDA DALMAZO	PROFESSOR DE ED. BÁSICA I	DEFERIDO
2241	MARILENE DUQUE DE OLIVEIRA	PROFESSOR DE ED. BÁSICA I	DEFERIDO	134	PAULO LUCAS MONTEIRO DE LIMA	PROFESSOR DE ED. BÁSICA I	DEFERIDO
1278	MARINALVA VIRIATA ESTEVAM	PROFESSOR DE ED. BÁSICA I	DEFERIDO	4125	PEDRINA DE SOUZA ALVES DE ALMEIDA	PROFESSOR DE ED. BÁSICA I	DEFERIDO
1281	MARINALVA VIRIATA ESTEVAM	PROFESSOR DE EDUCAÇÃO BÁSICA II ARTE	DEFERIDO				



EDUCAÇÃO

4223	PRAXEDIA PE-REIRA DE SOUSA COSTA	PROFESSOR DE ED. BÁSICA I	DEFERIDO	4425	SHABATA FERNANDA SUZIGAN MARTIN	PROFESSOR DE EDUCAÇÃO BÁSICA II ARTE	DEFERIDO
1121	PRISCILA DA SILVA ALMEIDA	PROFESSOR DE ED. BÁSICA I	DEFERIDO	3957	SHEILA CRISTINA CARDOSO	PROFESSOR DE ED. BÁSICA I	DEFERIDO
4228	RACHEL DE PAULA RIBEIRO HANSEN	PROFESSOR DE EDUCAÇÃO BÁSICA II EDUCAÇÃO FÍSICA	DEFERIDO	2511	SHEILA CRISTINA SILVA DA CUNHA	PROFESSOR DE ED. BÁSICA I	DEFERIDO
2792	RAÍSSA REGINA LEITE	PROFESSOR DE ED. BÁSICA I	INDEFERIDO	3549	SHIRLEY FERREIRA ANTUNES	PROFESSOR DE ED. BÁSICA I	DEFERIDO
790	RAQUEL CRISTINA DA SILVA LIMA PRADO	PROFESSOR DE ED. BÁSICA I	DEFERIDO	2958	SILVANA GOMES LEITE SIQUEIRA	PROFESSOR DE EDUCAÇÃO BÁSICA II CIÊNCIAS	DEFERIDO
3102	RÉGIANE CRISTINA FERNANDES	PROFESSOR DE ED. BÁSICA I	DEFERIDO	5002	SILVANA SILVA DO NASCIMENTO BELHIOR	PROFESSOR DE ED. BÁSICA I	DEFERIDO
3262	REGINA MÁRCIA SILVA SOUZA	PROFESSOR DE EDUCAÇÃO BÁSICA II CIÊNCIAS	DEFERIDO	3816	SILVANA SILVA E SOUZA	PROFESSOR DE ED. BÁSICA I	DEFERIDO
4270	RENATA LISBOA AMADO DA SILVA	PROFESSOR DE ED. BÁSICA I	DEFERIDO	2147	SIRLENE CORREA DE BRITO COUCEIRO	PROFESSOR DE ED. BÁSICA I	DEFERIDO
896	RITA DE CASSIA RIBEIRO LEMES	PROFESSOR DE ED. BÁSICA I	DEFERIDO	2156	SIRLENE CORREA DE BRITO COUCEIRO	PROFESSOR DE EDUCAÇÃO BÁSICA II HISTÓRIA	DEFERIDO
2536	ROBERTO JOSÉ DA SILVA	PROFESSOR DE EDUCAÇÃO BÁSICA II PORTUGUÊS	DEFERIDO	3413	SIRLENE GRACIANO NANZER	PROFESSOR DE ED. BÁSICA I	INDEFERIDO
2539	ROBERTO JOSÉ DA SILVA	PROFESSOR DE LÍNGUA ESTRANGEIRA INGLÊS	DEFERIDO	3433	SIRLENE GRACIANO NANZER	PROFESSOR DE EDUCAÇÃO BÁSICA II ARTE	INDEFERIDO
3810	ROBSON LUIS DOS SANTOS SANTANA	PROFESSOR DE EDUCAÇÃO BÁSICA II HISTÓRIA	DEFERIDO	3698	SOLANGE LEITE DE OLIVEIRA GIEHL	PROFESSOR DE ED. BÁSICA I	DEFERIDO
1493	ROCHELLE VANESSA ALVES PEREIRA	PROFESSOR DE EDUCAÇÃO BÁSICA II ARTE	INDEFERIDO	4477	SOLANGE PEREIRA DA SILVA	PROFESSOR DE EDUCAÇÃO BÁSICA II GEOGRAFIA	DEFERIDO
1496	ROCHELLE VANESSA ALVES PEREIRA	PROFESSOR DE ED. BÁSICA I	INDEFERIDO	1540	SOLANGE REGINA DE MARIA DE OLIVEIRA	PROFESSOR DE ED. BÁSICA I	DEFERIDO
1544	RODRIGO PEREIRA DOS ANJOS DA SILVA	PROFESSOR DE EDUCAÇÃO BÁSICA II HISTÓRIA	DEFERIDO	3337	SOLANGE XAVIER DE ALMEIDA	PROFESSOR DE ED. BÁSICA I	DEFERIDO
1886	RODRIGO SILVEIRA DE LIMA	PROFESSOR DE EDUCAÇÃO BÁSICA II GEOGRAFIA	DEFERIDO	2455	STEFANNI APARECIDA CORREA SANTANA	PROFESSOR DE ED. BÁSICA I	DEFERIDO
1891	RODRIGO SILVEIRA DE LIMA	PROFESSOR DE EDUCAÇÃO BÁSICA II HISTÓRIA	DEFERIDO	3770	SUELEN REGINA CALOU	PROFESSOR DE ED. BÁSICA I	DEFERIDO
1756	ROGÉRIO LÚCIO DE ALMEIDA	PROFESSOR DE EDUCAÇÃO BÁSICA II FÍSICA	DEFERIDO	2655	SUELI TRENTINO ARAUJO	PROFESSOR DE ED. BÁSICA I	DEFERIDO
4077	ROSA BATISTA DOS SANTOS OLIVEIRA	PROFESSOR DE LÍNGUA ESTRANGEIRA INGLÊS	DEFERIDO	1733	SUELLEN MESSIAS DA SILVA ROCHA	PROFESSOR DE ED. BÁSICA I	DEFERIDO
3622	ROSA MARIA JANUÁRIO SUCENA	PROFESSOR DE ED. BÁSICA I	INDEFERIDO	3029	SULAMITA CRISTINA NASCIMENTO DE JESUS	PROFESSOR DE ED. BÁSICA I	DEFERIDO
4060	ROSÉLI CRISTINA MATIAS GONÇALVES	PROFESSOR DE ED. BÁSICA I	DEFERIDO	3537	TALITA DE OLIVEIRA RODRIGUES	PROFESSOR DE ED. BÁSICA I	DEFERIDO
3667	ROSEMEIRE MARIA FERREIRA MORAIS	PROFESSOR DE ED. BÁSICA I	DEFERIDO	3550	TALITA DE OLIVEIRA RODRIGUES	PROFESSOR DE EDUCAÇÃO BÁSICA II EDUCAÇÃO FÍSICA	DEFERIDO
2593	ROSILENE MARIA DIAS CARVALHO	PROFESSOR DE ED. BÁSICA I	DEFERIDO	2198	TÂNIA VALESKA EDUARDO DA SILVA	PROFESSOR DE ED. BÁSICA I	DEFERIDO
5218	RUAN MALONI TEIXEIRA	PROFESSOR DE EDUCAÇÃO BÁSICA II BIOLOGIA	DEFERIDO	2205	TÂNIA VALESKA EDUARDO DA SILVA	PROFESSOR DE EDUCAÇÃO BÁSICA II ARTE	DEFERIDO
4506	SELMA APARECIDA DE LACERDA	PROFESSOR DE ED. BÁSICA I	DEFERIDO	4714	TATIANA APARECIDA JESUS DA SILVA	PROFESSOR DE ED. BÁSICA I	DEFERIDO
3702	SELMA SILVA DO NASCIMENTO	PROFESSOR DE ED. BÁSICA I	DEFERIDO	1894	TATIANA SANTANA DE OLIVEIRA	PROFESSOR DE ED. BÁSICA I	DEFERIDO
3741	SELMA SILVA DO NASCIMENTO	PROFESSOR DE EDUCAÇÃO BÁSICA II ARTE	DEFERIDO	3003	TATIANE CRISTINA PARAGUAI DA SILVA	PROFESSOR DE ED. BÁSICA I	INDEFERIDO
3866	SÉRGIO AVELINO DE MATTOS	PROFESSOR DE ED. BÁSICA I	DEFERIDO	2372	TAYNE VISNARDI	PROFESSOR DE EDUCAÇÃO BÁSICA II EDUCAÇÃO FÍSICA	DEFERIDO
3873	SÉRGIO AVELINO DE MATTOS	PROFESSOR DE EDUCAÇÃO BÁSICA II HISTÓRIA	DEFERIDO	1293	TELMA SANTOS NASCIMENTO	PROFESSOR DE ED. BÁSICA I	DEFERIDO
				2237	TEREZINHA CARVALHO DO LIVRAMENTO LIMA	PROFESSOR DE ED. BÁSICA I	INDEFERIDO



EDUCAÇÃO

426	TEREZINHA DOS SANTOS PINHEIRO	PROFESSOR DE ED. BÁSICA I	DEFERIDO
436	TEREZINHA DOS SANTOS PINHEIRO	PROFESSOR DE EDUCAÇÃO BÁSICA II PORTUGUÊS	DEFERIDO
3507	THAMARA MARQUES DE MOURA	PROFESSOR DE ED. BÁSICA I	INDEFERIDO
1567	TIMÓTEO TRIBUTINO DE BARROS	PROFESSOR DE ED. BÁSICA I	DEFERIDO
1578	TIMÓTEO TRIBUTINO DE BARROS	PROFESSOR DE EDUCAÇÃO BÁSICA II ARTE	DEFERIDO
3767	VAGNER JEFFERSON DA SILVA ANDRADE	PROFESSOR DE ED. BÁSICA I	DEFERIDO
3539	VALDINEIA GARCIA DE ARAUJO PINHEIRO	PROFESSOR DE ED. BÁSICA I	INDEFERIDO
1905	VALQUIRIA ALVES DA SILVA	PROFESSOR DE ED. BÁSICA I	DEFERIDO
2855	VALQUIRIA ALVES DA SILVA	PROFESSOR DE EDUCAÇÃO BÁSICA II HISTÓRIA	DEFERIDO
306	VANDERLEI APARECIDO PACIENCIA	PROFESSOR DE EDUCAÇÃO BÁSICA II EDUCAÇÃO FÍSICA	DEFERIDO
4203	VANESSA DA SILVA BEZERRA	PROFESSOR DE ED. BÁSICA I	DEFERIDO
2240	VANESSA MACE DO BOTTONI	PROFESSOR DE ED. BÁSICA I	DEFERIDO
3959	VANIA DA SILVA DIAS	PROFESSOR DE ED. BÁSICA I	DEFERIDO
3514	VANILDA ROSA DE ALMEIDA	PROFESSOR DE ED. BÁSICA I	DEFERIDO
3166	VERÔNICA DOS SANTOS	PROFESSOR DE EDUCAÇÃO BÁSICA II ARTE	DEFERIDO
3192	VERÔNICA DOS SANTOS	PROFESSOR DE ED. BÁSICA I	DEFERIDO
3380	VERÔNICA FRANCO SILVA	PROFESSOR DE ED. BÁSICA I	DEFERIDO
1931	VERÔNICA MOURA OLIVEIRA GONCALVES	PROFESSOR DE ED. BÁSICA I	DEFERIDO
2697	VERÔNICA SANTOS ALVES MAGALHÃES	PROFESSOR DE ED. BÁSICA I	DEFERIDO
5005	VINICIUS FREIRE DA SILVA	PROFESSOR DE EDUCAÇÃO BÁSICA II EDUCAÇÃO FÍSICA	DEFERIDO
1710	VINICIUS PIRES LOBO	PROFESSOR DE EDUCAÇÃO BÁSICA II EDUCAÇÃO FÍSICA	DEFERIDO
4594	VIVIAN DAYSE DE OLIVEIRA CUNHA	PROFESSOR DE EDUCAÇÃO BÁSICA II PORTUGUÊS	DEFERIDO
4599	VIVIAN DAYSE DE OLIVEIRA CUNHA	PROFESSOR DE ED. BÁSICA I	DEFERIDO
4161	VIVIANE VILARIM DOS SANTOS SOUZA	PROFESSOR DE ED. BÁSICA I	DEFERIDO
429	WAGNER JOSE DOS SANTOS	PROFESSOR DE EDUCAÇÃO BÁSICA II ARTE	DEFERIDO
2165	ZELENE DA CONCEIÇÃO SANTOS RODRIGUES	PROFESSOR DE ED. BÁSICA I	DEFERIDO
2289	ZILDA CONCEIÇÃO DE CARVALHO	PROFESSOR DE ED. BÁSICA I	DEFERIDO

Faz saber, também, que o candidato disporá de 2 (dois) dias úteis, a partir desta divulgação, para contestar o indeferimento do resultado por meio de interposição de recurso, conforme previsto no Capítulo 9 do edital de abertura. Após esse período, não serão aceitos pedidos de revisão.

Para fins de ampla publicidade, faz baixar o presente edital que será publicado na Imprensa Oficial do Município.

Prof.ª SAMIRA MOURAD ZENARDI
Diretora de Planejamento, Gestão e Finanças

Prof.ª VASTÍ FERRARI MARQUES

Gestora da Unidade de Educação

EDITAL UGE/DPGF N. 64, DE 8 DE DEZEMBRO DE 2021

VASTÍ FERRARI MARQUES, Gestora da Unidade de Educação da Prefeitura do Município de Jundiaí, Estado de São Paulo, no uso de suas atribuições legais, torna público o resultado da análise da documentação dos candidatos inscritos no PROCESSO SELETIVO PARA ELABORAÇÃO DE ESCALAS ROTATIVAS, para o exercício anual de funções docentes, que solicitaram a inclusão dos seus nomes na lista de candidatos PCD - Processo n. 12.605/2021.

INSC	NOME	CARGO	RESULTADO
4057	ADELAIDE COLUCI BLOCH	PROFESSOR DE ED. BÁSICA I	DEFERIDO
340	ANA PAULA RODRIGUES	PROFESSOR DE EDUCAÇÃO BÁSICA II EDUCAÇÃO FÍSICA	DEFERIDO
2877	CLAUDINEIA APARECIDA SOUZA PARANHOS	PROFESSOR DE EDUCAÇÃO BÁSICA II PORTUGUÊS	DEFERIDO
2881	CLAUDINEIA APARECIDA SOUZA PARANHOS	PROFESSOR DE ED. BÁSICA I	DEFERIDO
2731	DAIANE FERNANDA MAGALHAES SIMAO	PROFESSOR DE ED. BÁSICA I	INDEFERIDO
4650	DOUGLAS DE ARAÚJO ROCHA	PROFESSOR DE EDUCAÇÃO BÁSICA II HISTÓRIA	DEFERIDO
1838	FATIMA DOS SANTOS CRUS	PROFESSOR DE ED. BÁSICA I	DEFERIDO
446	FRANCISCO NEGREIROS FILHO	PROFESSOR DE EDUCAÇÃO BÁSICA II HISTÓRIA	DEFERIDO
1659	LILIANE DE OLIVEIRA SILVA CAPELLI	PROFESSOR DE ED. BÁSICA I	INDEFERIDO
2525	LUCIANA GOMES MORORÓ	PROFESSOR DE EDUCAÇÃO BÁSICA II PORTUGUÊS	DEFERIDO
2656	LUCIANA GOMES MORORÓ	PROFESSOR DE LÍNGUA ESTRANGEIRA INGLÊS	DEFERIDO
2826	MARIA CELINA DIAS BATISTA LEITE	PROFESSOR DE ED. BÁSICA I	DEFERIDO
3083	MARIA VITÓRIA AJAMIL MEDEIROS	PROFESSOR DE EDUCAÇÃO BÁSICA II HISTÓRIA	DEFERIDO
1029	MARISTELA DE ALMEIDA MARQUES	PROFESSOR DE ED. BÁSICA I	DEFERIDO
2604	RAQUEL MATIAS ALMEIDA SOUZA	PROFESSOR DE ED. BÁSICA I	DEFERIDO
3939	ROBERTA SALDANHA PINHEIRO	PROFESSOR DE ED. BÁSICA I	DEFERIDO
1784	RONALDO ELIEZER MAMELLI	PROFESSOR DE EDUCAÇÃO BÁSICA II MATEMÁTICA	DEFERIDO
1787	RONALDO ELIEZER MAMELLI	PROFESSOR DE EDUCAÇÃO BÁSICA II QUÍMICA	DEFERIDO
3114	TATIANA DONIZETTI FUMANI	PROFESSOR DE ED. BÁSICA I	DEFERIDO
1097	THIAGO COSIN	PROFESSOR DE EDUCAÇÃO BÁSICA II CIÊNCIAS	DEFERIDO
3923	THIAGO COSIN	PROFESSOR DE EDUCAÇÃO BÁSICA II BIOLOGIA	DEFERIDO
3588	WALKIRENY MAGNA DOS SANTOS	PROFESSOR DE ED. BÁSICA I	INDEFERIDO
287	ZAINE CRISTINA BAPTISTA	PROFESSOR DE ED. BÁSICA I	INDEFERIDO

Faz saber, também, que o candidato disporá de 2 (dois) dias úteis, a partir desta divulgação, para contestar o indeferimento do resultado por meio de interposição de recurso, conforme previsto no Capítulo 9 do edital de abertura. Após esse período, não serão aceitos pedidos de revisão.

Para fins de ampla publicidade, faz baixar o presente edital que será publicado na Imprensa Oficial do Município

Prof.ª SAMIRA MOURAD ZENARDI
Diretora de Planejamento, Gestão e Finanças
Prof.ª VASTÍ FERRARI MARQUES
Gestora da Unidade de Educação



PODER LEGISLATIVO

Autógrafo
PROJETO DE LEI Nº 13.599
(Prefeito Municipal)

Altera a Lei 8.358/2014, para estabelecer regra de transição sobre o valor da complementação devida aos aposentados e pensionistas regidos pelo Regime Geral da Previdência Social.

O PRESIDENTE DA CÂMARA MUNICIPAL DE JUNDIAÍ, Estado de São Paulo, faz saber que em 06 de dezembro de 2021 o Plenário aprovou:

Art. 1º O art. 3º da Lei nº 8.358, de 17 de dezembro de 2014, introduzido pela Lei nº 9.622, de 1º de setembro de 2021, passa a vigor com a seguinte redação:

“Art. 3º (...)

§ 1º Fica estabelecido o pagamento mensal compulsório no percentual de 14% (catorze por cento) incidente sobre o valor da complementação devida aos aposentados e pensionistas de que trata o art. 1º desta Lei que, somada aos seus proventos de aposentadoria ou às pensões, superarem o limite máximo estabelecido para os benefícios do Regime Geral da Previdência Social, até 31 de março de 2022.

§ 2º A partir de 1º de abril de 2022, fica estabelecido o pagamento mensal compulsório no percentual de 14% (catorze por cento) incidente sobre o valor da complementação devida aos aposentados e pensionistas de que trata o art. 1º desta Lei que, somada aos seus proventos de aposentadoria ou às pensões, superarem 03 (três) salários-mínimos nacionais.

§ 3º O disposto nos §§ 1º e 2º deste artigo aplica-se, também, aos aposentados e pensionistas de que tratam as Leis nº 3.229, de 08 de setembro de 1988 e 5.002, de 30 de maio de 1997.” (NR)

Art. 2º Esta Lei entra em vigor na data da sua publicação.

CÂMARA MUNICIPAL DE JUNDIAÍ, em seis de dezembro de dois mil e vinte e um (06/12/2021).

FAOUAZ TAHA
Presidente

Autógrafo
PROJETO DE LEI Nº 13.597
(Prefeito Municipal)

Prorroga os mandatos dos integrantes do Conselho Municipal de Saúde-COMUS.

O PRESIDENTE DA CÂMARA MUNICIPAL DE JUNDIAÍ, Estado de São Paulo, faz saber que em 06 de dezembro de 2021 o Plenário aprovou:

Art. 1º Os mandatos dos membros do Conselho Municipal de Saúde, que se encerram em 27 de janeiro de 2022, em conformidade com a Lei nº 5.322, de 11 de novembro de 1999, ficam prorrogados até 31 de março de 2022.

Art. 2º Esta Lei entra em vigor na data de sua publicação.

CÂMARA MUNICIPAL DE JUNDIAÍ, em seis de dezembro de dois mil e vinte e um (06/12/2021).

FAOUAZ TAHA
Presidente

Autógrafo
PROJETO DE LEI Nº 13.598
(Prefeito Municipal)

Altera a Lei 5.894/2002, que criou o Instituto de Previdência do Município de Jundiaí-IPREJUN, para alterar as alíquotas do plano de amortização de déficit atuarial.

O PRESIDENTE DA CÂMARA MUNICIPAL DE JUNDIAÍ, Estado de São Paulo, faz saber que em 06 de dezembro de 2021 o Plenário aprovou:

Art. 1º A Lei Municipal nº 5.894, de 12 de setembro de 2002, passa a vigorar com as seguintes alterações:

“Art. 92 (...)

(...)

§ 2º Para a cobertura do déficit técnico apurado em cálculo atuarial do ano de 2021, data base 31 de dezembro de 2020, o Poder Executivo Municipal, suas Autarquias e Fundações e o Poder Legislativo Municipal, a partir do exercício de 2021, procederão ao recolhimento de contribuição adicional, incidente sobre o total da folha de pagamento dos seus respectivos servidores ativos efetivos, no período de 35 (trinta e cinco) anos, na forma seguinte”:

ANO	ALÍQUOTA
2021	14,07%
2022	19,02%
2023	19,02%
2024	19,02%
2025	18,46%
2026	17,91%
2027	17,38%
2028	16,87%
2029	16,37%
2030	16,19%
2031	16,19%
2032	16,19%
2033	16,19%
2034	16,19%
2035	16,19%
2036	16,19%
2037	16,19%
2038	16,19%
2039	16,19%
2040	16,19%
2041	16,19%
2042	16,19%
2043	16,19%
2044	16,19%
2045	16,19%
2046	16,19%
2047	16,20%
2048	16,20%
2049	16,20%
2050	16,20%
2051	16,20%
2052	16,20%
2053	16,20%
2054	16,20%
2055	16,21%

(...)” (NR)

Art. 2º Esta Lei entra em vigor na data da sua publicação.

CÂMARA MUNICIPAL DE JUNDIAÍ, em seis de dezembro de dois mil e vinte e um (06/12/2021).



PODER LEGISLATIVO

FAOUAZ TAHA
Presidente

(...)

II – (...)

Autógrafo

PROJETO DE LEI COMPLEMENTAR Nº 1.095 (Prefeito Municipal)

Altera a Lei Complementar 460/2008 (Código Tributário Municipal), para adequar critérios sobre o Imposto Predial e Territorial Urbano-IPTU, o Imposto Sobre Transmissão "Inter Vivos", o Imposto Sobre Serviços de Qualquer Natureza-ISSQN, e sobre as Taxas de Fiscalização relativas à Licença de Localização e Funcionamento, ao Exercício da Atividade de Comércio Ambulante e à Ocupação e Permanência em Áreas, Vias, Logradouros e Passeios Públicos, Solo e Feiras Livres; e revoga disposições correlatas.

a) construção nova que implique alteração do valor venal do imóvel, apurado na forma prevista no art. 115 desta Lei Complementar;

b) REVOGADO

c) REVOGADO

d) REVOGADO

§ 2º. (...)

(...)

II- REVOGADO.”(NR)

“Art. 109. (...)

§ 1º A não incidência limitar-se-á à área efetivamente utilizada na forma do caput deste artigo, sendo que a parcela eventualmente não utilizada estará sujeita à incidência do imposto, com as observações a seguir:

I – considera-se área efetivamente utilizada a parcela do imóvel coberta por mata, demarcada como remanescente de vegetação de Mata Atlântica e Cerrado no mapa de cobertura vegetal do Plano Diretor, as Áreas de Preservação Permanente e ou Reserva Legal, desde que, no restante do imóvel, seja comprovada a utilização da propriedade em consonância como caput deste artigo.

II – em se tratando de áreas contíguas pertencentes ao mesmo proprietário, o reconhecimento da hipótese de não incidência tributária deverá ser formulado em conjunto num único requerimento.

(...)” (NR)

“Art. 113. (...)

I- REVOGADO.

(...)” (NR)

“Art. 122. (...)

§1º (...)

I – o eventual acréscimo de Imposto Predial, com relação ao lançamento que considerou a situação anterior do imóvel, será cobrado proporcionalmente ao número de meses ainda restantes do exercício;

II- REVOGADO

§ 2º- REVOGADO

§ 3º Para efeito de contagem do número de meses restantes do exercício, a que se refere o § 1º deste artigo, será incluído o mês da ocorrência do novo fato gerador.

§ 4º A ocorrência do novo fato gerador, ao qual se refere o inciso II do § 1º do art. 104, implica a constituição de créditos tributários complementares, com eventuais abatimentos ou devoluções de indébitos, sem cancelamento dos lançamentos anteriores.

(...)” (NR)

“Art. 133. (...)

(...)

VIII – aposentados, pensionistas e os beneficiários do Amparo Social ao Idoso e do Amparo Social à Pessoa Portadora de Deficiência, que recebam até 03 (três) salários mínimos mensais, sejam proprietários de único imóvel com área construída de até 120 m² (cento e vinte metros quadrados) e que nele residam;

O PRESIDENTE DA CÂMARA MUNICIPAL DE JUNDIAÍ, Estado de São Paulo, faz saber que em 06 de dezembro de 2021 o Plenário aprovou:

Art. 1º A Lei Complementar nº 460, de 22 de outubro de 2008, alterada pela Lei Complementar nº 467, de 19 de dezembro de 2008, Lei Complementar nº 474, de 22 de maio de 2009, Lei Complementar nº 486, de 19 de dezembro de 2008, Lei Complementar nº 507, de 25 de novembro de 2011, Lei Complementar nº 521, de 10 de agosto de 2012, Lei Complementar nº 524, de 05 de outubro de 2012, Lei Complementar nº 525, de 17 de dezembro de 2012, Lei Complementar nº 551, de 26 de novembro de 2014, Lei Complementar nº 554, de 11 de dezembro de 2014, Lei Complementar nº 555, de 11 de dezembro de 2014, Lei Complementar nº 556, de 17 de dezembro de 2014, Lei Complementar nº 567, de 28 de dezembro de 2015, Lei Complementar nº 580, de 27 de setembro de 2017, Lei Complementar nº 581, de 28 de março de 2018, Lei Complementar nº 587, de 21 de dezembro de 2018, Lei Complementar nº 588, de 08 de maio de 2019, Lei Complementar nº 589, de 03 de junho de 2019, Lei Complementar nº 594, de 06 de dezembro de 2019, Lei Complementar nº 607, de 29 de junho de 2021, e Lei Complementar nº 608, de 22 de setembro de 2021, passa a vigorar com as seguintes alterações:

“Art. 69.(...)

(...)

VII - quando versar sobre a constitucionalidade ou a legalidade da legislação tributária;

VIII - quando tiver por objetivo a prestação de assessoria jurídica ou contábil-fiscal pelo Fisco Municipal.

(...)” (NR)

“Art. 71. Fica assegurada, ao contribuinte, responsável, autuado ou interessado, a garantia de ampla defesa e contraditório, sendo o julgamento dos atos e defesas de competência:

I - em primeira instância pelo Gestor da Unidade de Governo e Finanças – Secretário Municipal ou pelo Gestor Adjunto de Finanças e,

(...)

§1º A propositura, pelos indicados nos termos do caput deste artigo, contra a Fazenda Pública Municipal de ação judicial sobre o mesmo objeto caracteriza renúncia ao direito de recorrer e desistência do processo administrativo fiscal de jurisdição contenciosa.

§2º A existência de processo judicial não impede o prosseguimento do julgamento administrativo relativamente à matéria não contemplada na ação judicial.

§3º Considerar-se-á não contestada a matéria que não tenha sido expressamente impugnada ou recorrida.” (NR)

“Art. 104. (...)

§1º. (...)



PODER LEGISLATIVO

(...)" (NR)

lançamento do imposto por desatendimento dos requisitos legais."

"Art. 138.(...)

(NR)

(...)

"Art. 157.(...)

§ 1º. (...)

(...)

(...)

§2º Fica configurada a existência de estabelecimento a conjugação, parcial ou total, dos seguintes elementos:

IV - REVOGADO

(...)" (NR)

(...)" (NR)

"Art. 161-A. A alíquota do Imposto sobre Serviços de Qualquer Natureza – ISSQN previsto no Grupo 7 – item 7.02 – subitem 7.02.01, do Anexo I desta Lei Complementar, será reduzida de 5% (cinco por cento) para 2% (dois por cento) exclusivamente para a execução por administração, empreitada ou subempreitada de obras de construção civil ou ampliação de estabelecimento empresarial no Município de Jundiaí no segmento de tecnologia da informação, nas condições previstas nesta legislação.

"Art. 139.(...)

(...)

IV - na retrovenda, os bens voltem ao domínio do alienante por força de estipulação contratual ou falta de destinação do imóvel desapropriado, não se restituindo o imposto pago.

(...)" (NR)

(...)

"Art. 161-G.(...)

§6º. O imposto não incide sobre a transmissão de bens ou direitos em decorrência de desincorporação do patrimônio da pessoa jurídica a que foram conferidos, quando retornarem aos mesmos transmitentes nas mesmas proporções que foram integralizadas, exceto se a atividade preponderante for a compra e venda de bens imóveis ou direitos, locação de bens imóveis ou arrendamento mercantil.

(...)

§2º. Caso o valor apurado, relativo à mão de obra da construção, seja inferior a R\$ 1.000.000,00 (um milhão de reais) não será concedida a redução prevista no art. 161-A desta Lei Complementar e o contribuinte, tomador dos serviços, deverá recolher o Imposto Sobre Serviço de Qualquer Natureza – ISSQN de toda a obra à alíquota de 5% (cinco por cento), por ocasião do ajuste a ser realizado quando da apresentação da Declaração de Proprietário da Obra."(NR)

§ 7º. A não incidência prevista no inciso I deste artigo restringe-se ao valor do imóvel suficiente à integralização da cota do capital social, incidindo o imposto sobre o excedente do valor venal, se houver." (NR)

"Art. 166. (...)

"Art. 140. (...)

(...)

I – a pessoa jurídica, de direito público ou privado, ainda que imune ou isenta, inclusive a microempresa ou empresa de pequeno porte integrantes do Regime Tributário Simplificado – Simples Nacional, tomadora ou intermediária dos serviços descritos no item 12, exceto o subitem 12.13, e nos subitens 3.05, 7.02, 7.04, 7.05, 7.09, 7.10, 7.11, 7.12, 7.16, 7.17, 7.18, 7.19, 11.01, 11.02, 11.04, 16.01, 16.02, 17.05, 17.10 e item 20, constantes do Anexo I desta Lei Complementar, quando prestados dentro do território deste Município, exceto na hipótese dos serviços do subitem 11.05, relacionados ao monitoramento e rastreamento a distância, em qualquer via ou local, de veículos, cargas, pessoas e semoventes em circulação ou movimento, realizados por meio de telefonia móvel, transmissão de satélites, rádio ou qualquer outro meio, inclusive pelas empresas de Tecnologia da Informação Veicular, independentemente de o prestador de serviços ser proprietário ou não da infraestrutura de telecomunicações que utiliza;

§11. REVOGADO

(...)" (NR)

"Art. 140-A. A impugnação do valor tributável, utilizado no lançamento do imposto, será devidamente fundamentada e endereçada ao setor responsável, acompanhada de laudo ou parecer técnico de avaliação." (NR)

"Art. 141. (...)

(...)

II – quando os adquirentes forem Microempresas – ME ou Empresas de Pequeno Porte – EPP, a alíquota será de 1,50% (um inteiro e cinquenta centésimos por cento), apenas uma única vez e para um único imóvel;

(...)" (NR)

(...)

"Art. 170. A base de cálculo do imposto é o preço do serviço, ao qual se aplicam as alíquotas específicas, constantes do Anexo I desta Lei Complementar, ressalvadas as exceções previstas neste artigo.

Parágrafo único. REVOGADO." (NR)

(...)

"Art. 147. O imposto pago será restituído quando:

(...)

§ 4º. Nos casos de prestação de serviços descritos nos subitens 14.01, 14.03 e 17.11 do Anexo I desta Lei Complementar e citados no §3º deste artigo, não serão dedutíveis da base de cálculo do imposto os materiais adquiridos de terceiros, tendo o prestador como usuário final, e necessário para consecução do serviço contratado.

V - da cobrança ou do pagamento espontâneo de tributo indevido ou maior que o devido em face da legislação tributária aplicável, ou da natureza ou circunstâncias materiais do fato gerador efetivamente ocorrido;

(...)" (NR)

VI - do erro na identificação do sujeito passivo, da determinação da alíquota aplicável, do cálculo do montante do débito ou da elaboração ou conferência de qualquer documento relativo ao pagamento." (NR)

"Art. 170-A. Na prestação dos serviços a que se referem os subitens 7.02 e 7.05 do Anexo I desta Lei Complementar, a base de cálculo é:

"Art. 149-A. A não observância dos prazos para a apresentação dos documentos hábeis à verificação da preponderância de que tratam os §§ 1º ao 3º do artigo 139 desta Lei Complementar, implicará o

I – na execução de empreitada ou subempreitada:

a) o montante da receita bruta, deduzido do valor dos materiais fornecidos pelo prestador dos serviços;

b) a receita presumida, por opção do prestador do serviço, conforme



PODER LEGISLATIVO

disposto no art. 170-B;

II – na execução sob o regime de administração, o total dos honorários.

§ 1º Para os fins previstos no inciso II deste artigo, entende-se por honorários o total recebido pela contraprestação dos serviços, não incluído o reembolso dos valores despendidos por conta e ordem do contratante da administradora, comprovado por meio de documentos fiscais emitidos contra esse.

§ 2º Os materiais referidos na alínea "a" do inciso I do "caput" deste artigo são aqueles agregados de forma permanente à obra e seus respectivos valores serão apurados respeitando as seguintes regras:

I – as deduções serão realizadas na competência relativa ao ingresso do material no local da obra;

II – o valor a ser deduzido é o correspondente ao preço de aquisição do material; e

III – caso o valor a deduzir for maior que o preço do serviço do mês correspondente, a diferença poderá ser deduzida nos meses subsequentes.

§ 3º Não serão dedutíveis os materiais, equipamentos, ferramentas e insumos que forem empregados ou consumidos durante a realização dos trabalhos." (NR)

"Art. 170-B. Receita presumida é uma modalidade simplificada de apuração da base de cálculo, que deduz diretamente da receita bruta o valor estimado de materiais fornecidos pelo prestador e aplicados nos serviços.

§ 1º São fixados os seguintes índices de receita presumida para os serviços relativos aos subitens 7.02 e 7.05 do Anexo I desta Lei Complementar:

I – 0,40 (quarenta centésimos), no caso de serviços de concretagens;

II – 0,50 (cinquenta centésimos), nos demais casos.

§ 2º O valor da receita presumida é resultante da multiplicação do índice pelo montante da receita bruta.

§ 3º A diferença entre a unidade e o índice presume o percentual de materiais fornecidos pelo prestador." (NR)

"Art. 170 - C. A opção pelo regime de receita presumida:

I – dispensa o registro dos documentos de aquisição dos materiais na escrituração fiscal, mas não o de sua guarda pelo prazo decadencial;

II – impossibilita a dedução cumulativa com os materiais referidos no

§ 2º do art. 170-A desta Lei Complementar.

§ 1º Somente poderá optar pelo regime de receita presumida o empreiteiro ou o subempreiteiro.

§ 2º Consumada a opção pelo regime de receita presumida, o prestador dos serviços não mais poderá modificá-la até a conclusão integral de seu contrato." (NR)

"Art. 170-D. O prestador do serviço deverá, no momento da emissão do primeiro documento fiscal relativo ao serviço contratado, optar pela apuração da base de cálculo pela receita presumida ou pela dedução dos valores efetivamente gastos em materiais, observadas as disposições previstas em regulamento.

Parágrafo único. A ausência da opção prevista no caput deste artigo, bem como a não observância do disposto no § 1º do art. 170-C desta Lei Complementar, implicará a apuração da base de cálculo na forma do disposto na alínea "a" do inciso I do art. 170-A da mesma legislação." (NR)

"Art. 177-A Toda pessoa física ou jurídica, que promova a execução de obras de terraplenagem, muro de arrimo, edificação nova, ampliação, demolição, reforma, reparo e manutenção de edificações

existentes, deverá comunicar, no prazo de 180 (cento e oitenta) dias da ocorrência, ao Departamento de Fiscalização Tributária da Unidade de Gestão de Governo e Finanças a conclusão da obra para fins de apuração do ISS incidente sobre a mão de obra utilizada, observando-se o seguinte:

I - para os fins previstos neste artigo, considera-se promotor da execução das obras o proprietário do imóvel, o possuidor, bem como seu sucessor a qualquer título;

II - para obras executadas em imóvel constituído sob a forma de condomínio, a responsabilidade pela comunicação de que trata o caput deste artigo se estende ao condomínio da unidade imobiliária;

III - para obras executadas em imóvel localizado em loteamento fechado autorizado pelo Município, a responsabilidade pela comunicação de que trata o caput se estende à Associação de Moradores constituída para essa finalidade.

§ 1º A comunicação independe de a obra ter sido previamente autorizada pelo Município.

§ 2º Nos casos previstos nos incisos II e III deste artigo, o prazo para a comunicação será de 360 (trezentos e sessenta) dias contados da ocorrência." (NR)

"Art. 177-B – O descumprimento do disposto no art. 177-A desta Lei Complementar implicará a imputação de penalidades, na forma prevista no artigo 280 , alíneas "u" e "y", §§ 1º e 2º desta Lei Complementar, não dispensando o contribuinte do pagamento do Imposto Sobre Serviços de Qualquer Natureza – ISSQN devido, nem a aplicação de outras cominações legais." (NR)

"Art. 210. (...)

(...)

§ 8º Na hipótese de alteração na inscrição municipal que configure aumento da área utilizada, serão devidos, no mesmo exercício, os valores decorrentes do lançamento complementar da Taxa de Fiscalização da Licença para Localização e Funcionamento em Horário Normal e Especial correspondente à área acrescida." (NR)

"Art. 214. (...)

(...)

§ 4º Os contribuintes, que obtiverem permissão de uso para a instalação de mesas e cadeiras em passeios públicos na forma da legislação específica, devem atualizar a sua inscrição ou licença junto à Unidade de Gestão de Governo e Finanças nos termos do regulamento." (NR)

"Art. 223. (...)

(...)

IV- REVOGADO.

(...)" (NR)

"Art. 229. (...)

(...)

§ 2º O valor da Taxa referida no caput deste artigo poderá ser recolhido em uma única vez, ou parceladamente, na forma e nos prazos a serem previstos em regulamento em até 10 (dez) parcelas com intervalo mínimo de 30(trinta) dias entre cada uma delas.

§ 3º O alvará deverá estar sempre em poder de um representante no local, a fim de que seja exibido aos agentes fiscais, quando solicitado.

(...)

§ 5º A licença só será concedida pela repartição competente desde que a ocupação do solo não prejudique o trânsito ou o interesse público.



PODER LEGISLATIVO

(...)" (NR)

"Art. 233-A. Fica isento do pagamento das Taxas de Fiscalização da Ocupação e de Permanência em Áreas, em Vias, em Logradouros e Passeios Públicos, Solo, e Feiras-Livres previstas na Tabela do Anexo V desta Lei Complementar, o produtor rural do Município de Jundiaí, que tenha a produção rural constatada pela Unidade de Gestão de Agronegócio, Abastecimento e Turismo - UGAAT e a comercialize em suas instalações parcial ou totalmente, desde que:

(...)

II – a produção rural e o processamento mínimo dos itens se deem totalmente no Município de Jundiaí;

III – esteja cadastrado em algum dos Programas do Departamento de Abastecimento, da Unidade de Gestão de Agronegócio, Abastecimento e Turismo.

§ 1º A isenção de que trata o caput deste artigo poderá ser concedida, total ou parcialmente, observados os seguintes requisitos:

I – isenção total do valor da taxa devida quando o Produtor Rural do Município comercializa única e exclusivamente mercadorias da sua produção rural, devidamente autorizadas em sua licença e,

II - isenção parcial, na proporção de 50 % do valor da taxa devida, quando o Produtor Rural do Município comercializa, além da sua produção rural, mercadorias adquiridas de terceiros, devidamente autorizadas em sua licença.

§ 2º A isenção tratada no caput deste artigo não será concedida ao Produtor Rural que comercialize produtos diversos dos cadastrados e autorizados pelo Departamento competente da Unidade de Agronegócio, Abastecimento e Turismo em sua licença." (NR)

"Art. 276-B. As multas relativas à infração prevista no artigo 177-A desta Lei Complementar sofrerão redução em seus respectivos montantes nos seguintes casos:

I - 90% (noventa por cento) se a comunicação for realizada em até 360 (trezentos e sessenta) dias da conclusão da obra;

II - 80% (oitenta por cento) se a comunicação ocorrer em até 720 (setecentos e vinte) dias da conclusão da obra;

III - 60% (sessenta por cento) se a comunicação ocorrer em até 1.080 (um mil e oitenta) dias da conclusão da obra; e,

IV - 40% (quarenta por cento) se a comunicação ocorrer em até 1.440 (um mil quatrocentos e quarenta) dias da conclusão da obra."

"Art. 280. (...)

(...)

IV – (...)

(...)

u. falta de comunicação, ou comunicação fora do prazo estipulado, do término ou conclusão de obras de construção: multa de 0,15 UFMs por metro quadrado de área construída;

v. falta de comunicação, ou comunicação fora do prazo estipulado, do término ou conclusão de obras de ampliação, demolição, reforma, reparo e manutenção de edificações: multa de 0,05 UFMs por metro quadrado de área abrangida;

w. falta de comunicação, ou comunicação fora do prazo estipulado, do término ou conclusão de obras de terraplenagem: multa de 10 (dez) UFMs;

x. falta de comunicação, ou comunicação fora do prazo estipulado, do término ou conclusão de obras de muro de arrimo: multa de 5 (cinco) UFMs;

y. falta de comunicação ou comunicação fora do prazo nas hipóteses

previstas nos incisos II e III do artigo 177-A, desta Lei Complementar: multa de 5 (cinco) UFMs.

§ 1º. As multas aplicadas com base no valor do imposto estão sujeitas à atualização monetária conforme disposto no art. 6º desta Lei Complementar.

§ 2º. Para aplicação das multas previstas nas alíneas "u" e "v" do inciso IV deste artigo, constitui circunstância atenuante a comunicação fora do prazo aquela realizada em até 1.440 (um mil quatrocentos e quarenta) dias do término da obra devidamente comprovado." (NR)

"Art. 281. (...)

(...)

VII - uso de calçada e/ou área pública não autorizada como extensão do estabelecimento para o desenvolvimento da atividade: multa de 5 (cinco) UFMs, sendo cobrada em dobro na reincidência.

§1º Diante de irregularidades de ordem ambiental, inclusive sonora, ou de segurança, que em razão da sua gravidade ou diante da reincidência em não regularizá-la, traga risco à saúde ou ao sossego público, o Gestor de Governo e Finanças poderá autorizar o fechamento administrativo do estabelecimento, que se efetivará com a lacração de imediato do mesmo, e que não poderá se dar por prazo superior a 30 (trinta) dias.

§2º Durante o prazo de fechamento previsto no §1º deste artigo, o interessado deverá promover o saneamento da irregularidade que deu causa ao fechamento administrativo.

§3º Caso haja o descumprimento do fechamento administrativo, não seja promovida a regularização pelo interessado ou não protocolado pedido que justifique a concessão de extensão de prazo para a sua regularização, nos termos do §2º deste artigo, será iniciado o processo de cassação da licença e de interdição da atividade, conforme o caso.

§4º A impugnação do ato de fechamento administrativo não será recebida com efeito suspensivo devendo ser mantido o estabelecimento sem funcionamento até nova decisão administrativa.

§5º A previsão do §4º deste artigo não impede que a Administração Municipal, a qualquer tempo, reveja, fundamentadamente, a decisão que determinou o fechamento e permita que o interessado regularize as atividades com o estabelecimento em funcionamento." (NR)

"Art. 282. (...)

(...)

VII - usar calçada e/ou área pública não autorizada como extensão da área utilizada para o desenvolvimento de sua atividade: multa de 5 (cinco) UFMs;

VIII- não portar ou exibir a licença e o crachá para conhecimento geral e fins de fiscalização, ainda que licenciado: multa de 1 (uma) UFM, sendo cobrada em dobro na reincidência." (NR)

"Art. 289. (...)

(...)

§ 2º As mercadorias apreendidas serão removidas para o Depósito Municipal e devolvidas após a regularização do pagamento de preço decorrente de apreensão, depósito e condução." (NR)

Art. 2º Os Anexos I e V da Lei Complementar nº 460, de 2008, com alterações posteriores, passam a vigorar com as alterações constantes dos Anexos que integram a presente Lei Complementar.

Art. 3º Revogam-se os seguintes dispositivos da Lei Complementar nº 460, de 2008, e alterações posteriores:

I - alíneas "b", "c" e "d" do inciso II do §1º e inciso II do §2º, todos do art. 104;



PODER LEGISLATIVO

II - inciso I do art. 113;

III - inciso II do § 1º e o §2º, todos do art. 122;

IV - inciso IV do §1º do art. 138;

V - §11 do art. 140;

VI - parágrafo único do art. 141;

VII - inciso IV do art. 223.

Art. 4º Esta Lei Complementar entra em vigor na data da sua publicação.

CÂMARA MUNICIPAL DE JUNDIAÍ, em seis de dezembro de dois mil e vinte e um (06/12/2021).

FAOUAZ TAHA
Presidente

		7.02.02	Execução de obras hidráulicas e de outras obras semelhantes.	5%
		7.02.03	Execução de obras elétricas e de outras obras semelhantes.	5%
		7.02.04	Sondagem, perfuração de poços, escavação, drenagem e irrigação.	5%
		7.02.05	Execução de obras de terraplanagem, pavimentação.	5%
		7.02.06	Instalação e montagem de produtos, peças e equipamentos (construção civil)	5%
		7.02.07	Execução de obras de telecomunicações	5%
		7.02.08	Execução de Edificações em geral e serviços de pedreiro	5%
		7.02.09	Execução de obras pelo sistema de pré-moldados	5%
		7.02.10	Concretagem	5%
		7.02.11	Execução de Obras de Arte especiais (pontes, viadutos, túneis, passarelas).	5%
		7.02.12	Execução de estruturas	5%

Anexo I				
IMPOSTO SOBRE SERVIÇOS DE QUALQUER NATUREZA				
ITENS	Descrição do Item	Subitens	Descrição do Subitem	%
(...)	(...)	(...)	(...)	(...)
7.02	Execução, por administração, empreitada ou subempreitada, de obras de construção civil, hidráulica ou elétrica e de outras obras semelhantes, inclusive sondagem, perfuração de poços, escavação, drenagem e irrigação, terraplanagem, pavimentação, concretagem e a instalação e montagem de produtos, peças e equipamentos (exceto o fornecimento de mercadorias produzidas pelo prestador de serviços fora do local da prestação dos serviços, que fica sujeito ao ICMS).	07.02.01	Execução, por administração, empreitada ou subempreitada, de obras de construção civil e de outras obras semelhantes, inclusive os serviços de revestimentos em gesso.	5%

			em geral	
		7.02.13	Serviços Complementares, execução de alambrados, cercas, redes de proteção, telas.	5%
		7.02.14	Impermeabilização e isolamentos	5%
		7.02.15	Serviços de instalação ou montagem de antena externa, cabo ou satélite para televisão, internet ou congêneres.	5%
		7.02.16	Serviços de eletricitista (alarmes e sistemas de segurança)	5%
		7.02.17	Montagem de elevadores, escadas e esteiras rolantes.	5%
		7.02.18	Instalação e montagem de aparelhos e centrais de ar condicionado, refrigeração ou ventilação.	5%
		7.02.19	Instalação de toldos em grandes estruturas que tenham relação com a construção civil.	5%
		7.02.20	Todos os serviços descritos no item 7.02 quando contratados como Município, suas Autarquias e Fundações.	2%



PODER LEGISLATIVO

ANEXO V

(...)	(...)	(...)	(...)	(...)
7.04	Demolição	7.04.01	Demolição	5 %
(...)	(...)	(...)	(...)	(...)
7.05	Reparação, conservação e reforma de edifícios, estradas, pontes, portos e congêneres (exceto o fornecimento de mercadorias produzidas pelo prestador dos serviços, fora do local da prestação dos serviços, que fica sujeito ao ICMS).	7.05.01	Reparação, conservação, reforma, pintura de edifícios, e acabamentos em geral (exceto o fornecimento de mercadorias produzidas pelo prestador dos serviços, fora do local da prestação dos serviços, que fica sujeito ao ICMS). (Redação dada pela LC n.º 580, de 27 de setembro de 2017)	5%
		7.05.02	Reparação, conservação e reforma de estradas, pontes, portos e congêneres (exceto o fornecimento de mercadorias produzidas pelo prestador dos serviços, fora do local da prestação dos serviços, que fica sujeito ao ICMS).	5%
		7.05.03	Execução de obras para sinalização e complementação para sistemas viários.	5%
		7.05.04	Todos os serviços descritos no item 7.05 quando contratados com o Município, suas Autarquias e Fundações.	2%

ITEM	ESPAÇO OCUPADO EM ÁREAS, EM VIAS, LOGRADOUROS E PASSEIOS PÚBLICOS, INCLUSIVE NAS FEIRAS E NOS MERCADOS LIVRES POR:	VALOR EM UFM
(...)	(...)	(...)
2.1.	Hortifrutigranjeiros: 0,14% da UFM vigente, multiplicado pela frequência mensal "α" (α = dias trabalhados na semana x 4 semanas), multiplicado por 12 meses, multiplicado pela área ocupada m ² (largura x comprimento da instalação)	0,14% x UFM x α x 12 x m ²
2.2.	Produtos alimentícios, inclusive os industrializados: 0,14% da UFM vigente, multiplicado pela frequência mensal "α" (α = dias trabalhados na semana x 4 semanas), multiplicado por 12 meses, multiplicado pela área ocupada m ² (largura x comprimento da instalação)	0,14% x UFM x α x 12 x m ²
2.3.	Pastéis: 0,14% da UFM vigente, multiplicado pela frequência mensal "α" (α = dias trabalhados na semana x 4 semanas), multiplicado por 12 meses, multiplicado pela área ocupada m ² (largura x comprimento da instalação)	0,14% x UFM x α x 12 x m ²
2.4.	Produtos não alimentícios, industrializados, quinquilharias, acessórios, vestimenta, calçados, artigos para casa, prestadores de serviço ou outros relacionados: 0,16% da UFM vigente, multiplicado pela frequência mensal "α" (α = dias trabalhados na semana x 4 semanas), multiplicado por 12 meses, multiplicado pela área ocupada m ² (largura x comprimento da instalação)	0,16% x UFM x α x 12 x m ²

(...)	(...)	(...)	(...)	(...)
11.05	Serviços relacionados ao monitoramento e rastreamento a distância, em qualquer via ou local, de veículos, cargas, pessoas e semoventes em circulação ou movimento, realizados por meio de telefonia móvel, transmissão de satélites, rádio ou qualquer outro meio, inclusive pelas empresas de Tecnologia da Informação Veicular, independentemente de o prestador de serviços ser proprietário ou não da infraestrutura de telecomunicações que utiliza.	11.05.00	Serviços relacionados ao monitoramento e rastreamento a distância, em qualquer via ou local, de veículos, cargas, pessoas e semoventes em circulação ou movimento, realizados por meio de telefonia móvel, transmissão de satélites, rádio ou qualquer outro meio, inclusive pelas empresas de Tecnologia da Informação Veicular, independentemente de o prestador de serviços ser proprietário ou não da infraestrutura de telecomunicações que utiliza.	2%
(...)	(...)	(...)	(...)	(...)

Autógrafo

PROJETO DE LEI Nº 13.423

(Rogério Ricardo da Silva)

Altera a Lei 8.374/2015, que instituiu o Sistema Municipal de Ensino, para prever prioridade de matrícula em unidade mais próxima da residência nos casos que especifica de pessoa com deficiência ou doença rara; e revoga a Lei 7.812/2011, correlata.

O PRESIDENTE DA CÂMARA MUNICIPAL DE JUNDIAÍ, Estado de São Paulo, faz saber que em 06 de dezembro de 2021 o Plenário aprovou:

Art. 1o. A Lei no 8.374, de 12 de janeiro de 2015, que instituiu o Sistema Municipal de Ensino de Jundiaí, passa a vigorar com o seguinte acréscimo:

“Art. 9o-A. A criança e adolescente com deficiência ou doença rara terá prioridade para matrícula em unidade do Sistema Municipal de Ensino situada mais próxima de sua residência.

Parágrafo único. A prioridade de que trata o ‘caput’ deste artigo também é garantida no caso de pais, tutores ou irmão com alguma deficiência ou doença rara.” (NR)

Art. 2o. É revogada a Lei no 7.812, de 27 de dezembro de 2011, que assegura, à criança com deficiência locomotora, matrícula na escola mais próxima da residência.

Art. 3o. Esta lei entra em vigor na data de sua publicação.

CÂMARA MUNICIPAL DE JUNDIAÍ, em seis de dezembro de dois



PODER LEGISLATIVO

mil e vinte e um (06/12/2021).

FAOUAZ TAHA
Presidente

Autógrafo

PROJETO DE LEI Nº 13.596

(Faouaz Taha, Leandro Palmarini e Paulo Sergio Martins)

Altera a Lei 9.454/2020, que veda manuseio, utilização e soltura de fogos de artifício de estampido, para determinar afixação de cartaz informativo em condomínios residenciais.

O PRESIDENTE DA CÂMARA MUNICIPAL DE JUNDIAÍ, Estado de São Paulo, faz saber que em 06 de dezembro de 2021 o Plenário aprovou:

Art. 1º. A Lei nº 9.454, de 02 de julho de 2020, que veda manuseio, utilização e soltura de fogos de artifício de estampido, passa a vigorar acrescida do seguinte dispositivo:

“Art. 2ºA. Os condomínios residenciais afixarão, nas áreas de uso comum e de circulação de pessoas, cartazes ou placas para divulgação da vigência desta lei, contendo, no mínimo, informações sobre as práticas por ela vedadas e as sanções previstas para seu descumprimento.” (NR)

Art. 2º. Esta lei entra em vigor na data de sua publicação.

CÂMARA MUNICIPAL DE JUNDIAÍ, em seis de dezembro de dois mil e vinte e um (06/12/2021).

FAOUAZ TAHA
Presidente

RESENHA DA 38ª SESSÃO ORDINÁRIA DA 18ª LEGISLATURA

(Em 06 de dezembro de 2021)

1) ABERTURA

Horário de Início: 09:00 horas

1.a) Mesa Diretora

Presidência: Faouaz Taha.

- 1.ª Secretaria: Rogério Ricardo da Silva.
- 2.ª Secretaria: Quézia Doane de Lucca.

1.b) Presença

Adilson Roberto Pereira Junior, Adriano Santana dos Santos, Antonio Carlos Albino, Cícero Camargo da Silva, Daniel Lemos Dias Pereira, Douglas do Nascimento Medeiros, Edicarlois Vieira, Enivaldo Ramos de Freitas, Faouaz Taha, Leandro Palmarini, Madson Henrique do Nascimento Santos, Márcio Pentecostes de Sousa, Paulo Sergio Martins, Quézia Doane de Lucca, Roberto Conde Andrade, Rogério Ricardo da Silva e Romildo Antonio da Silva.

Ausentes: José Antônio Kachan Júnior e Marcelo Roberto Gastaldo.

2) PEQUENO EXPEDIENTE

2.a) Matérias Apresentadas

PROJETO DE LEI COMPLEMENTAR No. 1.093/2021 - PAULO SERGIO MARTINS - Altera o Código de Obras e Edificações para prever instalação de detectores de fumaça nas áreas comuns de edificações verticais.

PROJETO DE LEI COMPLEMENTAR No. 1.094/2021 - PAULO SERGIO MARTINS - Prevê, em decorrência da pandemia do coronavírus (Covid-19), concessão de moratória de cento e oitenta dias aos créditos tributários que especifica.

PROJETO DE LEI COMPLEMENTAR No. 1.095/2021 - PREFEITO MUNICIPAL - Altera a Lei Complementar 460/2008 (Código Tributário Municipal), para adequar critérios sobre o Imposto Predial e Territorial Urbano-IPTU, o Imposto Sobre Transmissão "Inter Vivos", o Imposto Sobre Serviços de Qualquer Natureza-ISSQN, e sobre as Taxas de Fiscalização relativas à Licença de Localização e Funcionamento, ao Exercício da Atividade de Comércio Ambulante e à Ocupação e

Permanência em Áreas, Vias, Logradouros e Passeios Públicos, Solo e Feiras Livres; e revoga disposições correlatas.

PROJETO DE LEI No. 13.599/2021 - PREFEITO MUNICIPAL - Altera a Lei 8.358/2014, para estabelecer regra de transição sobre o valor da complementação devida aos aposentados e pensionistas regidos pelo Regime Geral da Previdência Social.

PROJETO DE LEI No. 13.600/2021 - ADILSON ROBERTO PEREIRA JUNIOR, ANTONIO CARLOS ALBINO, DOUGLAS DO NASCIMENTO MEDEIROS, ENIVALDO RAMOS DE FREITAS, LEANDRO PALMARINI, MADSON HENRIQUE DO NASCIMENTO SANTOS, ROBERTO CONDE ANDRADE - Veda a exigência de apresentação de comprovação de vacinação contra a Covid-19 nos casos que especifica.

PROJETO DE LEI No. 13.601/2021 - DANIEL LEMOS DIAS PEREIRA - Institui a Campanha "Pet Herói", de incentivo à doação de sangue para animais domésticos; e prevê Selo correlato.

PROJETO DE LEI No. 13.602/2021 - ANTONIO CARLOS ALBINO, DOUGLAS DO NASCIMENTO MEDEIROS - Institui o Programa "Empresa Amiga da Família"; e prevê Selo correlato.

PROJETO DE LEI No. 13.603/2021 - ENIVALDO RAMOS DE FREITAS - Altera a Lei 9.039/2018, que regula a realização de obras que interfiram no pavimento das vias e logradouros públicos, para dispor sobre sinalização viária e outras ações de trânsito.

PROJETO DE LEI No. 13.604/2021 - PAULO SERGIO MARTINS - Determina, aos estabelecimentos de saúde que especifica, notificação de casos suspeitos ou confirmados de doenças raras e genéticas.

PROJETO DE LEI No. 13.605/2021 - PAULO SERGIO MARTINS - Institui o Programa "Nasce uma criança, planta-se uma árvore", de estímulo à preservação do meio ambiente e educação ambiental.

PROJETO DE LEI No. 13.606/2021 - PAULO SERGIO MARTINS - Institui o Programa "Educação pela Paz: Construindo Lares sem Violência"; e prevê o Selo "Escola da Paz".

PROJETO DE LEI No. 13.607/2021 - PAULO SERGIO MARTINS - Altera a Lei 3.149/1988, que prevê divulgação de informações sobre obras e serviços públicos, para incluir dados sobre eventuais aditivos.

PROJETO DE LEI No. 13.608/2021 - ADRIANO SANTANA DOS SANTOS - Institui a "Semana Municipal do Primeiro Emprego" (semana do dia 24 de abril).

PROJETO DE LEI No. 13.609/2021 - JOSÉ ANTÔNIO KACHAN JÚNIOR - Denomina "Área de Lazer Desembargador CLÁUDIO ANTÔNIO SOARES LEVADA" área pública situada na Av. Donata Molinari Cereser, no loteamento Vale Azul (Bairro Vale Azul).

PROJETO DE LEI No. 13.610/2021 - ANTONIO CARLOS ALBINO - Denomina "Praça LUIZ ANTÔNIO CARDOSO" a área 1 de Sistema de Recreio junto ao campo de futebol "Pedro Moretti" ("Campo do Careca"), no Parque Residencial Eloy Chaves.

PROJETO DE LEI No. 13.611/2021 - ANTONIO CARLOS ALBINO - Institui a Política Municipal de Fiscalização, Prevenção e Combate ao Furto e Roubo de Carros, Motos e Caminhões.

PROJETO DE LEI No. 13.612/2021 - ANTONIO CARLOS ALBINO - Denomina "Rua CLARO CORDEIRO DE LACERDA" Estrada de Servidão de Passagem ("trecho 3") do loteamento Corrupira, no Bairro Currupira.

PROJETO DE LEI No. 13.613/2021 - ANTONIO CARLOS ALBINO - Denomina "Praça HUGO CORRÊA" a área pública situada entre as ruas João Barbosa, Geraldo Santos, Augusto Pestana e a Av. Dr. Nelson Villaça (Jardim do Lago).

EMENDA SUBSTITUTIVA AO PROJETO DE LEI No. 13.452/2021 - QUÉZIA DOANE DE LUCCA - Prevê cadastramento de pessoas que atuam na distribuição de alimentos à população em situação de rua.

PARECER CONTRÁRIO DA COMISSÃO DE JUSTIÇA E REDAÇÃO AO PROJETO DE LEI No. 13.588/2021 - ANTONIO CARLOS ALBINO - Determina disponibilização, em áreas públicas e privadas de lazer, de brinquedos adaptados à utilização de adultos.

PARECER CONTRÁRIO DA COMISSÃO DE JUSTIÇA E REDAÇÃO AO PROJETO DE LEI No. 13.589/2021 - ENIVALDO RAMOS DE FREITAS - Altera a Lei 3.233/1988, que regula a arborização e ajardinamento dos logradouros públicos urbanos, para prever prazo para realização de destocamento.

2.b) Requerimentos

- ao Plenário:

Nº. 108/2021 - MÁRCIO PENTECOSTES DE SOUSA - INFORMAÇÕES do Executivo sobre obras e revitalizações no Jardim São Camilo.

Nº. 109/2021 - ROMILDO ANTONIO DA SILVA - INFORMAÇÕES do Executivo sobre transporte escolar no município.



PODER LEGISLATIVO

Nº. 110/2021 - DANIEL LEMOS DIAS PEREIRA - INFORMAÇÕES do Executivo sobre o quantitativo de usuários e as linhas disponibilizadas de transporte público municipal.

Nº. 111/2021 - ENIVALDO RAMOS DE FREITAS, MARCELO ROBERTO GASTALDO - INFORMAÇÕES do Executivo sobre a construção de complexo viário na Rodovia Vereador Geraldo Dias, altura da Avenida Nicola Accieri (Jardim Currupira), como alternativa ao atual pontilhão.

Nº. 112/2021 - MARCELO ROBERTO GASTALDO - INFORMAÇÃO do Executivo sobre a reforma das EMEBs dos Sonhos "Professor Anézio de Oliveira" (Vila Marlene), Carla Andressa de Oliveira Sinigalia (Vila Hortolândia) e Professora Aparecida Bernardi do Amaral (Morada das Vinhas).

Nº. 113/2021 - ADRIANO SANTANA DOS SANTOS - INFORMAÇÕES do Executivo sobre obras de implantação das redes de água e esgoto na Rua Augusto Kuhn Scavone (Jardim Celeste).

Nº. 114/2021 - DOUGLAS DO NASCIMENTO MEDEIROS - INFORMAÇÕES do Executivo sobre o empreendimento em construção no terreno onde estava localizada a empresa Duratex (Ponte São João).

Nº. 115/2021 - FAOUAZ TAHA - INFORMAÇÕES do Executivo sobre a possível criação de um Centro de Excelência em Ginástica Artística em Jundiá.

Nº. 116/2021 - MESA DIRETORA - INFORMAÇÕES do Executivo sobre as ações e atendimentos voltados às pessoas que sofrem com a doença celíaca.

Nº. 117/2021 - MESA DIRETORA - Formação da Comissão de Recesso da Câmara Municipal de Jundiá (dezembro 2021/janeiro 2022).

- à Presidência:

Nº. 364/2021 - MESA DIRETORA - RETIRADA do Projeto de Resolução nº 848, de autoria da Mesa Diretora, que reajusta os subsídios dos Vereadores, a partir de 1º de janeiro de 2022.

Nº. 365/2021 - ADILSON ROBERTO PEREIRA JUNIOR - CONGRATULAÇÕES com José Maurício Andreta Júnior, por sua eleição para a Presidência da Federação Nacional da Distribuição de Veículos Automotores (Fenabrave).

Nº. 366/2021 - ADILSON ROBERTO PEREIRA JUNIOR - CONGRATULAÇÕES com o Instituto Jundiáense Luiz Braille, por seus 80 anos de existência.

Nº. 367/2021 - ENIVALDO RAMOS DE FREITAS - Pesar pelo falecimento da senhora Maria Filomena Fonseca dos Santos Silva.

Nº. 368/2021 - CANCELADA

Nº. 369/2021 - PAULO SERGIO MARTINS - RETIRADA do Projeto de Lei nº. 13.316/2021, de autoria do Vereador Paulo Sergio Martins, que denomina "Rua Demetrius Valdevino Torres" a Rua 1 do loteamento Chácara Ponciano, no Bairro Bom Jardim.

Nº. 370/2021 - FAOUAZ TAHA - CONGRATULAÇÕES com o Sr. Guilherme de Oliveira Rodrigues e o Sr. Lucas Loschi diante do ilustre trabalho desenvolvido pelo modelo de produção moderno e sustentável do cultivo de cogumelos em contêineres.

Nº. 371/2021 - EDICARLOS VIEIRA - CONGRATULAÇÕES com a Deputada Federal Alê Silva (PSL/MG) pela iniciativa de realizar audiência pública para discutir a expressão crescente da prática do "grau de moto" como atividade desportiva, de lazer e cultural em diferentes partes de cidades no País.

2.c) Indicações Despachadas

Nº. 4713/2021 - JOSÉ ANTÔNIO KACHAN JÚNIOR - Capinagem, limpeza e jardinagem em toda a Praça Lícia da Silva Correa, na Alameda Finlândia (bairro Agapeama).

Nº. 4714/2021 - JOSÉ ANTÔNIO KACHAN JÚNIOR - Capinagem, limpeza e jardinagem em toda a Praça Octacílio Gutierrez, na Alameda Finlândia (bairro Agapeama).

Nº. 4715/2021 - JOSÉ ANTÔNIO KACHAN JÚNIOR - Instalação de contêineres para coleta de lixo em todas as Praças próximas a Rua José Gaspar, principalmente na Praça Octacílio Gutierrez e na Praça Lícia da Silva Correa (bairro Agapeama).

Nº. 4716/2021 - JOSÉ ANTÔNIO KACHAN JÚNIOR - Recolocação de cercado (tapume) que caiu após chuvas na UPA da Ponte São João.

Nº. 4717/2021 - JOSÉ ANTÔNIO KACHAN JÚNIOR - Construção de rampa para deficiente físico na Praça Maria de Oliveira Cassoli - Rua Santa Catarina a Rua Dr. Antônio Lopes (Jardim Esplanada).

Nº. 4718/2021 - JOSÉ ANTÔNIO KACHAN JÚNIOR - Construção de rampa para deficiente físico na Rua Santa Catarina, na altura do nº 725 (Jardim Esplanada).

Nº. 4719/2021 - JOSÉ ANTÔNIO KACHAN JÚNIOR - Instalação de

rampa para deficiente físico para acesso à quadra e a cancha de bocha, no CECE Antônio de Lima, localizado na Rua Benedito Souza Costa (bairro Agapeama).

Nº. 4720/2021 - JOSÉ ANTÔNIO KACHAN JÚNIOR - Corte de mato e capinagem em toda a extensão da Av. João Benatti (Jardim Petropolis).

Nº. 4721/2021 - JOSÉ ANTÔNIO KACHAN JÚNIOR - Corte de mato e capinagem em área verde situada na Rua São Caetano, na altura do número 180 (Vila Pirapora).

Nº. 4722/2021 - JOSÉ ANTÔNIO KACHAN JÚNIOR - Corte de mato e capinagem em toda a Praça Bruno Virgínio, localizada na Rua Atílio Scalli (bairro Caxambu).

Nº. 4723/2021 - ENIVALDO RAMOS DE FREITAS - Corte de mato e capinagem de guias e sarjetas em toda a extensão da Rua Professora Cesarina Fortarel Gonçalves Dias (Cidade Luiza).

Nº. 4724/2021 - ENIVALDO RAMOS DE FREITAS - Corte de mato e capinagem de guias e sarjetas em toda a extensão da Rua Doutor Felipe Elias (Cidade Luiza).

Nº. 4725/2021 - ENIVALDO RAMOS DE FREITAS - Corte de mato e capinagem de guias e sarjetas em toda a extensão da Rua Eliza (Vila Joana).

Nº. 4726/2021 - ENIVALDO RAMOS DE FREITAS - Corte de mato e capinagem de guias e sarjetas em toda a extensão da Rua São Pedro (Vila Joana).

Nº. 4727/2021 - ENIVALDO RAMOS DE FREITAS - Corte de mato e capinagem de guias e sarjetas em toda a extensão da Rua Brites Figueiredo (Vila de Vito).

Nº. 4728/2021 - ENIVALDO RAMOS DE FREITAS - Corte de mato e remoção de lixo e entulhos em praça localizada entre a Avenida Antônio Frederico Ozanam e a Rua Brites Figueiredo (Ponte São João).

Nº. 4729/2021 - ENIVALDO RAMOS DE FREITAS - Sinalização horizontal de trânsito (demarcação de garagem) na Rua Nestor Chagas, defronte ao nº 95 (Jardim das Tulipas).

Nº. 4730/2021 - ENIVALDO RAMOS DE FREITAS - Construção de rotatória no entroncamento da Avenida Professor Pedro Clarismundo Fornari com a Rua Antônio Demarchi (bairro Engordadouro).

Nº. 4731/2021 - ENIVALDO RAMOS DE FREITAS - Corte de mato e capinagem de guias e sarjetas em toda a extensão da Rua Rio das Pedras (Vila Mafalda).

Nº. 4732/2021 - ENIVALDO RAMOS DE FREITAS - Corte de mato e capinagem de guias e sarjetas em toda a extensão da Rua Caconde (Vila Mafalda).

Nº. 4733/2021 - ADRIANO SANTANA DOS SANTOS - Implantação de contêiner na Rua Emerson Barbosa da Silva, nº 160 (Jardim Água das Flores).

Nº. 4734/2021 - ADRIANO SANTANA DOS SANTOS - Implantação de contêiner na Avenida Victório Baradel, nº 21 (Jardim Santa Gertrudes) CEP: 13205-260.

Nº. 4735/2021 - ADRIANO SANTANA DOS SANTOS - Implantação de contêineres na altura dos números 09 e 73 da Rua das Araras (Jardim Boa vista) CEP: 13218-464.

Nº. 4736/2021 - ADRIANO SANTANA DOS SANTOS - Construção de calçada e colocação de alambrado em área pública da Rua Augusto Kuhn Scavone (Jardim Celeste) CEP: 13214-804.

Nº. 4737/2021 - ADRIANO SANTANA DOS SANTOS - Roçada em área e passeio público da Rua Augusto Kuhn Scavone (Jardim Celeste) CEP: 13214-804.

Nº. 4738/2021 - ADRIANO SANTANA DOS SANTOS - Implantação de mais lixeiras no Complexo Educacional, Cultura e Esportivo "Vanderlei Antonio Sperandio" (Jardim Santa Gertrudes) CEP: 13205-260.

Nº. 4739/2021 - ADRIANO SANTANA DOS SANTOS - Extensão das redes de água e esgoto na Rua Augusto Kuhn Scavone (Jardim Celeste) CEP: 13214-804.

Nº. 4740/2021 - ADRIANO SANTANA DOS SANTOS - Instalação de placa PARE no cruzamento da Rua Medeiros de Albuquerque (Vila Santana) CEP: 13219-024.

Nº. 4741/2021 - ADRIANO SANTANA DOS SANTOS - Estudo para interligação das avenidas Eliza Bárbaro Carraro e Gemma Frasson Reynaldo (Jardim Santa Gertrudes) CEP: 13205-510.

Nº. 4742/2021 - ADRIANO SANTANA DOS SANTOS - Estudo para implantar uma base apoio ao Samu na região do Jardim Santa Gertrudes.

Nº. 4743/2021 - MARCELO ROBERTO GASTALDO - Intensificação das rondas da GM na região próxima ao pontilhão situado no acesso da Rod. Vereador Geraldo Dias para Av. Nicola Accieri (Jardim Celeste).

Nº. 4744/2021 - MARCELO ROBERTO GASTALDO - Estudo para



PODER LEGISLATIVO

melhoria do trânsito no acesso da Rua Angelo Corradini para a Av. Antônio Frederico Ozanan, sentido Ponte São João (Vila Nambi).
Nº. 4745/2021 - MARCELO ROBERTO GASTALDO - Nivelamento de tampa de bueiro na Av. Carlos Angelo Mathion, altura do nº 1.072 (Jardim Tamoio).
Nº. 4746/2021 - MARCELO ROBERTO GASTALDO - Tapamento de buraco na Av. Carlos Angelo Mathion, em frente ao nº 1.272 (Jardim Tamoio).
Nº. 4747/2021 - MARCELO ROBERTO GASTALDO - Instalação de contêiner para lixo na Rua 2, via paralela à Av. André Costa, na altura do nº 1.000 (Chácara Morada Mediterrânea).
Nº. 4748/2021 - MARCELO ROBERTO GASTALDO - Poda das árvores do canteiro central da Rua das Pitangueiras (Bairro Pitangueiras).
Nº. 4749/2021 - MARCELO ROBERTO GASTALDO - Limpeza e corte de mato na Praça da Capoeira Manoel Dos Reis Machado - Mestre Bimba.
Nº. 4750/2021 - MARCELO ROBERTO GASTALDO - Tapamento de buraco na Rua das Romãs (Jardim Marajoara).
Nº. 4751/2021 - MARCELO ROBERTO GASTALDO - Retirada de galhos na praça da Rua Messina, defronte ao nº 229 (Jardim Messina).
Nº. 4752/2021 - MARCELO ROBERTO GASTALDO - Tapamento de buraco na Rua João Café Filho, nº 271 (Jardim Danúbio).
Nº. 4753/2021 - PAULO SERGIO MARTINS - Substituição dos postes do canteiro central, do Viaduto General Euclides Figueiredo (Vila Rio Branco).
Nº. 4754/2021 - PAULO SERGIO MARTINS - Serviços de roçada e manutenção/limpeza de todas as bocas de lobo no Viaduto General Euclides Figueiredo (Vila Rio Branco).
Nº. 4755/2021 - PAULO SERGIO MARTINS - Manutenção do piso (área de pedestre) no Viaduto General Euclides Figueiredo (Vila Rio Branco).
Nº. 4756/2021 - PAULO SERGIO MARTINS - Manutenção dos degraus e instalação de corrimão na escada lateral do Viaduto General Euclides Figueiredo (Vila Rio Branco).
Nº. 4757/2021 - PAULO SERGIO MARTINS - Repinte de faixa em lombada na Av. Samuel Martins, defronte ao nº 2.463 (Vila Progresso) CEP 13203-630.
Nº. 4758/2021 - PAULO SERGIO MARTINS - Repinte da sinalização de Pare na Rua Dr. Antonio Luiz Zorzi, nº 10 (Vila Marlene) CEP 13214-621.
Nº. 4759/2021 - PAULO SERGIO MARTINS - Corte de mato ao meio-fio na calçada da R. José Pedro de Oliveira, defronte ao nº 320, (Jardim do Lago) CEP 13203-622.
Nº. 4760/2021 - PAULO SERGIO MARTINS - Ronda noturna nas ruas Angelo Dainese, Ida Luchesi Gomes de Camargo e Avenida Comandante Videlmo Munhoz (Jardim Luciana).
Nº. 4761/2021 - PAULO SERGIO MARTINS - Ronda noturna na Rua Conde de Monsanto, próximo ao Ambulatório de Moléstias Infeciosas, (Centro) CEP 13207-060.
Nº. 4762/2021 - PAULO SERGIO MARTINS - Repinte da faixa de Pare na Rua Antonio Ferreira, nº 02 (Vila Marlene) CEP 13214-611.
Nº. 4763/2021 - ROBERTO CONDE ANDRADE - Revitalização e limpeza da praça localizada na Rua Messina em frente do nº 229 (Jardim Messina).
Nº. 4764/2021 - ROBERTO CONDE ANDRADE - Tapamento de buraco na Rua Várzea Paulista na altura do nº 2131 (Vila Cristo Redentor).
Nº. 4765/2021 - ROBERTO CONDE ANDRADE - Instalação de semáforo de pedestres na Rua Rangel Pestana na altura do nº 500 (Centro).
Nº. 4766/2021 - ROBERTO CONDE ANDRADE - Limpeza de boca de lobo na Rua Baronesa do Japi, altura do nº 203 (Centro).
Nº. 4767/2021 - ROBERTO CONDE ANDRADE - Tapamento de buraco na Rua Assis Chateaubriand na altura do nº 333 (Jardim do Lago).
Nº. 4768/2021 - ROBERTO CONDE ANDRADE - Corte de mato na calçada na Rua Cica no trecho entre os números 1131 e 1384 (Vila Garcia).
Nº. 4769/2021 - ROBERTO CONDE ANDRADE - Poda de árvore na Avenida Dr. Cavalcanti na altura do nº 820 (Centro).
Nº. 4770/2021 - ROBERTO CONDE ANDRADE - Pintura de vagas de estacionamento na Rua Roma em frente à Escola Estadual Dr. Antenor Soares Gandra (Centro).
Nº. 4771/2021 - ROBERTO CONDE ANDRADE - Corte de mato na calçada da Rua Teodoro Sampaio na altura do nº 48 (Jardim do Lago).
Nº. 4772/2021 - QUÉZIA DOANE DE LUCCA - Corte de mato no

entorno da EMEB Deodato Janski na Rua Idalina Gonçalves Dias (Jardim Tarumã).
Nº. 4773/2021 - QUÉZIA DOANE DE LUCCA - Corte de mato e limpeza na altura do número 66 da Rua Alfredo Ungaro (Jardim Vera Cruz) - CEP 13218-718.
Nº. 4774/2021 - QUÉZIA DOANE DE LUCCA - Substituição de lâmpada na altura do número 48 da Rua Santo Agostinho (Vila Argos) - CEP 13201-581.
Nº. 4775/2021 - QUÉZIA DOANE DE LUCCA - Corte de mato e limpeza na altura do número 48 da Rua Santo Agostinho (Vila Argos) - CEP 13201-581.
Nº. 4776/2021 - QUÉZIA DOANE DE LUCCA - Poda de árvore na Rua Professora Benedita Siqueira de Godoy, altura do número 230 (Jardim Roma) - CEP 13218-391.
Nº. 4777/2021 - QUÉZIA DOANE DE LUCCA - Poda de árvore na Rua Congo, em frente ao número 153 (Jardim Bonfiglioli) - CEP 13207-340.
Nº. 4778/2021 - QUÉZIA DOANE DE LUCCA - Reparo na ponte madeira da Avenida Nove de Julho, altura do número 365 (Centro) - CEP 13201-019.
Nº. 4779/2021 - QUÉZIA DOANE DE LUCCA - Poda de árvore na Rua Manoel Vitorino Pereira, ao lado do número 141 (Jardim Danúbio) - CEP 13215-140.
Nº. 4780/2021 - QUÉZIA DOANE DE LUCCA - Manutenção do sinal sonoro do semáforo da Avenida Dr. Sebastião Mendes da Silva, em frente ao número 432 (Anhangabaú) - CEP 13208-090.
Nº. 4781/2021 - QUÉZIA DOANE DE LUCCA - Aumento na frequência dos ônibus das linhas 512 e 715 que atendem o Jardim São Camilo e a Vila Aparecida.
Nº. 4782/2021 - DOUGLAS DO NASCIMENTO MEDEIROS - Corte de mato em guias e sarjetas na Av. Luiz Gonzaga Martins Guimarães, próximo ao nº 90 (Jardim Campos Elísios).
Nº. 4783/2021 - DOUGLAS DO NASCIMENTO MEDEIROS - Tapamento de buraco na Rua Formosa, lado oposto ao nº 146 (Vila Santana II).
Nº. 4784/2021 - DOUGLAS DO NASCIMENTO MEDEIROS - Manutenção ou troca de lâmpada de iluminação na Rua Alfredo Abaid, no lado oposto ao nº 103 (Vila Pires).
Nº. 4785/2021 - DOUGLAS DO NASCIMENTO MEDEIROS - Análise da estrutura de árvore localizada na Rua Nicolau Mattar, lado oposto ao nº 276 (Vila Bela II).
Nº. 4786/2021 - DOUGLAS DO NASCIMENTO MEDEIROS - Instalação de semáforo para pedestres no cruzamento entre a Av. Antonio Frederico Ozanam e Rua Padre Ângelo Cremonti (Ponte de São João).
Nº. 4787/2021 - DOUGLAS DO NASCIMENTO MEDEIROS - Recolocação de placa de "Proibido Estacionar" na Av. Nove de Julho, em frente ao nº 2.696 (Bairro Anhangabaú).
Nº. 4788/2021 - DOUGLAS DO NASCIMENTO MEDEIROS - Estudos para criação de casa de repouso para idosos no município.
Nº. 4789/2021 - DOUGLAS DO NASCIMENTO MEDEIROS - Corte de mato em guias e sarjetas na Rua do Retiro, próximo ao nº 2.365 (Vila das Hortências).
Nº. 4790/2021 - DOUGLAS DO NASCIMENTO MEDEIROS - Estudo para alteração da lombada instalada na Rua Pirassununga, próximo ao entrocamento com a Rua Porto Feliz (Vila Mafalda).
Nº. 4791/2021 - DOUGLAS DO NASCIMENTO MEDEIROS - Melhoria na passagem de pedestres sobre a linha férrea, entre as avenidas Itatiba e União dos Ferroviários (Vila Liberdade).
Nº. 4792/2021 - EDICARLOS VIEIRA - Nivelamento e aplicação de camada de cascalho no leito carroçável da Rua Marchi (Bairro Bom Jardim).
Nº. 4793/2021 - EDICARLOS VIEIRA - Asfaltamento ecológico na Rua Marchi (Bairro Bom Jardim).
Nº. 4794/2021 - EDICARLOS VIEIRA - Operação tapa buraco na Ponte da Amizade continuação com Avenida Cezar Brunholi (Jardim Tulipas e Jardim Novo Horizonte).
Nº. 4795/2021 - EDICARLOS VIEIRA - Reparo de bueiro na Rua Laurentino José do Prado, altura de n.º 189 (Parque Residencial Jundiaí).
Nº. 4796/2021 - EDICARLOS VIEIRA - Implantação de transporte escolar para os estudantes da EMEB Ivo de Bona.
Nº. 4797/2021 - EDICARLOS VIEIRA - Implantação de cobertura no ponto de parada de ônibus na Avenida Henrique Brunini, altura do número 1.632 (Bairro Fazenda Grande).
Nº. 4798/2021 - EDICARLOS VIEIRA - Implantação de lixeira tipo "container" na Avenida Henrique Brunini, altura do n.º 1.020 (Bairro Fazenda Grande).
Nº. 4799/2021 - EDICARLOS VIEIRA - Manutenção nas lâmpadas da



PODER LEGISLATIVO

Avenida Salvador Tomasetto e Estrada da Casa Velha (Bairro Traviú).

Nº. 4800/2021 - EDICARLOS VIEIRA - Nivelamento do leito carroçável da Rua Congo esquina com a Rua Jales (Parque Nove de Julho).

Nº. 4801/2021 - ADILSON ROBERTO PEREIRA JUNIOR - Tapamento de buraco na Rua Lauro Pacheco Neto, defronte ao número 41 (Parque Almerinda Pereira Chaves) - CEP: 13212-562.

Nº. 4802/2021 - ADILSON ROBERTO PEREIRA JUNIOR - Manutenção e capinagem na Praça Doutor José Godoy Ferraz (Jardim Messina) - CEP: 13207-489.

Nº. 4803/2021 - CÍCERO CAMARGO DA SILVA - Desinsetização nas bocas de lobo por toda a extensão da Rua Nella Petroni (Vila Loureiro) - CEP: 13.206-485.

Nº. 4804/2021 - CÍCERO CAMARGO DA SILVA - Desinsetização das bocas de lobo nas ruas do bairro Vila Helena.

Nº. 4805/2021 - CÍCERO CAMARGO DA SILVA - Intensificação das rondas pela Guarda Municipal na Rua Professor João Luiz de Campos (Vila Vianelo) - CEP: 13.202-451.

Nº. 4806/2021 - DANIEL LEMOS DIAS PEREIRA - Melhorias no CECE Benedito De Lima, localizado na Avenida Osmundo dos Santos Pellegrini, nº 1364 (Jardim Trevo) - CEP. 13211-377.

Nº. 4807/2021 - DANIEL LEMOS DIAS PEREIRA - Concerto dos refletores internos do CECE Benedito de Lima, na Avenida Osmundo dos Santos Pellegrini, 1364 (Jardim Trevo) - CEP. 13211-377.

Nº. 4808/2021 - DANIEL LEMOS DIAS PEREIRA - Instalação de placa "proibido estacionar veículos de 3 eixos ou mais" na Rua Cacilda Becker (Jardim Guanabara) - CEP 13211-790.

Nº. 4809/2021 - DANIEL LEMOS DIAS PEREIRA - Estudo para redução do limite de velocidade na Rua Cacilda Becker (Jardim Guanabara) - CEP 13211-790.

Nº. 4810/2021 - DANIEL LEMOS DIAS PEREIRA - Concerto de botoeira no semáforo localizado na Rua Vigário J. J. Rodrigues (Centro) - CEP 13201-001.

Nº. 4811/2021 - DANIEL LEMOS DIAS PEREIRA - Concerto de calçada em ponto de ônibus localizado na Av. Samuel Martins, altura do número 2058 (Jardim do Lago) - CEP 13203-630.

Nº. 4812/2021 - DANIEL LEMOS DIAS PEREIRA - Troca de lâmpada em poste localizado na Rua Professor Emílio Mazzola, altura do número 370 (Jardim Samambaia) - CEP 13211-689.

Nº. 4813/2021 - LEANDRO PALMARINI - Instalação de placa oficial de sinalização de conduta, que alerte os munícipes sobre a proibição de abandono de animais domésticos na Avenida Capitão José Coelho (bairro Ivoturuaica).

Nº. 4814/2021 - LEANDRO PALMARINI - Estudo para instalação de radar na Avenida Dr. Walter Gossner, altura do nº 4962 (bairro Ivoturuaica).

Nº. 4815/2021 - LEANDRO PALMARINI - Implantação de base de segurança e câmeras de monitoramento na Avenida Doutor Walter Gossner (bairro Ivoturuaica).

Nº. 4816/2021 - ROMILDO ANTONIO DA SILVA - Manutenção na calçada, guia e tampa de bueiro na Avenida Prefeito Luís Latorre, próximo ao número 2.400 (Distrito Industrial) - CEP 13.209-430.

Nº. 4817/2021 - ROMILDO ANTONIO DA SILVA - Recapeamento asfáltico (tapa buraco) na Avenida Prefeito Luís Latorre, próximo ao número 600 (Distrito Industrial) - CEP 13.209-430.

Nº. 4818/2021 - ROMILDO ANTONIO DA SILVA - Recapeamento asfáltico (tapa buraco) na Rua Luís Gonzaga Gil, nº 78 (Parque Almerinda Chaves) - CEP 13.212-576.

Nº. 4819/2021 - ROMILDO ANTONIO DA SILVA - Serviço de limpeza e manutenção com corte de mato e desassoreamento do córrego ao lado do campo do Pantera, na Estrada Municipal do Varjão, próximo ao número 2.067 (Jardim Novo Horizonte) - CEP 13.212-590.

Nº. 4820/2021 - ROMILDO ANTONIO DA SILVA - Manutenção da iluminação pública na Travessa da Estrada Municipal do Varjão, altura do nº 6.007 (Jardim Novo Horizonte) - CEP 13.212-590.

Nº. 4821/2021 - ROMILDO ANTONIO DA SILVA - Construção de muro de arrimo na Rua Augusta Teixeira Rodrigues, próximo ao número 5.312 (Jardim Novo Horizonte) - CEP 13.212-595.

Nº. 4822/2021 - ROMILDO ANTONIO DA SILVA - Manutenção da sinalização vertical e horizontal na Estrada Municipal do Varjão, altura do nº 3.707 (Jardim Novo Horizonte) - CEP 13.212-590.

Nº. 4823/2021 - ROMILDO ANTONIO DA SILVA - Manutenção de tampa de bueiro e grade da boca de lobo na Estrada Municipal do Varjão, próximo ao número 3.628 (Jardim Novo Horizonte) - CEP 13.212-590.

Nº. 4824/2021 - ROMILDO ANTONIO DA SILVA - Construção e instalação de academia ao ar livre, parquinho para as crianças e quadra poliesportiva, na Av. Henrique Brunini, próximo ao

Condomínio 6 (Bairro Fazenda Grande) - CEP 13.212-405.

Nº. 4825/2021 - ROMILDO ANTONIO DA SILVA - Higienização dos contêineres para coleta de lixo domiciliar instalados nas ruas do Parque Residencial Almerinda Pereira Chaves.

Nº. 4826/2021 - EDICARLOS VIEIRA - Aplicação de asfalto ecológico na Rua Antonio Bertassi (Bairro Traviú).

Nº. 4827/2021 - MADSON HENRIQUE DO NASCIMENTO SANTOS - Implantação de sinalização especial de tráfego em trecho da Avenida Luiz José Sereno desde a rotatória formada com as avenidas Antônio Pincinato e Benedito Castilho de Andrade até o posto da Guarda Municipal (Parque Residencial Eloy Chaves e Bairro Ermidia).

Nº. 4828/2021 - MADSON HENRIQUE DO NASCIMENTO SANTOS - Manutenção da iluminação em parque infantil na Rua Cica, altura do nº 1.345 (Vila Rami) - CEP. 13206-475.

Nº. 4829/2021 - MADSON HENRIQUE DO NASCIMENTO SANTOS - Manutenção de sinalização de solo na Rua Breno Acioli, nº 217 (Jardim do Lago) - CEP 13203-626.

Nº. 4830/2021 - MADSON HENRIQUE DO NASCIMENTO SANTOS - Estudo e implementação de medidas de "traffic calming" e dispositivos de trânsito no entroncamento das avenidas Professora Leonita Fábio Ladeira, Doutor Nelson Vilaça e Rua Juraci Paupério (Jardim do Lago) - CEP 13203-770.

Nº. 4831/2021 - MADSON HENRIQUE DO NASCIMENTO SANTOS - Instalação de lixeiras adequadas para descarte de lixo orgânico na Avenida Nelson Vilaça, nº 501 (Jardim do Lago) - CEP 13203-625.

Nº. 4832/2021 - ANTONIO CARLOS ALBINO - Instalação de lixeiras, contêineres e implantação de serviço recolha de resíduos em via pública, de varrição e raspagem das guias no Bairro Santa Clara.

2.d) Expedientes diversos

- Recebidos de diversos

1. Ofício nº 125/21, da presidente da diretoria da CEAD - Centro de Tratamento de dependências em Álcool e Drogas, solicitando doação de itens de materiais permanentes.

2. Ofício da Diretora Presidente encaminhando o Termo Aditivo nº 1, por termos firmado o Acordo de Cooperação Técnico educacional com a Câmara Municipal de Jundiá.

3. E-mail do Diretor do Departamento de Convênios e Parcerias encaminhando cópia do Termo Aditivo ao Convênio nº 03/2017 - Instituto de Ensino Campo Limpo Paulista-Faccamp e cópia do Termo Aditivo I ao Convênio nº 17/2020 - Hospital São Vicente de Paulo.

4. E-mail, do presidente da Assembleia Legislativa do Estado do São Paulo, enviando o Requerimento nº 1853, de Congratulações com a população de Jundiá pelo aniversário do Município.

5. Ofício nº 895/2021, do Superintendente do Hospital de caridade São Vicente de Paulo, enviando crachás de identificação dos Vereadores.

6. Ofício C-CRB.CJU-0991-21, da Concessionária Rota das Bandeiras S.A, em resposta ao REQUERIMENTO À PRESIDÊNCIA 327/2021, do Vereador DOUGLAS DO NASCIMENTO MEDEIROS de SOLICITAÇÃO à Concessionária Rota das Bandeiras S.A. para melhoria no escoamento das águas pluviais nas ruas lindeiras à obra de construção de vias marginais na Rodovia João Cereser, trecho entre os kms 62 e 65 (Parque da Represa - Jundiá).

7. Ofício VISAM nº 103/2021, do Gerente da Unidade de Vigilância de Zoonoses, em resposta ao Ofício PR/GA nº 155/2021.

8. Convite da Igreja de Jesus Cristo dos Santos dos Últimos Dias, dia 11 de dezembro para o Evento Casa Aberta e III Prêmio Contribuição à Sociedade.

9. Carta do Bispo Dom Vicente Costa, em resposta ao REQUERIMENTO À PRESIDÊNCIA 327/2021, do Vereador ADILSON ROBERTO PEREIRA JUNIOR, de CONGRATULAÇÕES com o Santuário Diocesano Nossa Senhora Aparecida pelos 70 anos da inauguração da Capela de Vila Rami.

10. Ofício Iprejun 404/2021, do Diretor Presidente do Iprejun - Instituto de Previdência do Município de Jundiá, em resposta ao Ofício PR/GA 160/2021.

11. Ofício Pres nº 426/2021, da Comissão da DAE Jundiá, em resposta ao Ofício C.CCM nº 281/20 - TC 005988.989.18-2 - Contrato e TC - 017591.989.17-3- Representação.

- Recebidos do Executivo

1 - Ofício GP.L nº 312/2021, do Prefeito Municipal, encaminhando resposta ao Requerimento ao Plenário nº 99, do Vereador Adriano Santana dos Santos, de INFORMAÇÕES do Executivo sobre projetos habitacionais destinados a moradores do Jardim Sorocabana.



PODER LEGISLATIVO

2- Ofício GP.L n.º 305, do Prefeito Municipal, encaminhando cópia da Lei 9.679, que altera a Lei 8.254/2014, que veda alimentar pombos, para estender a vedação ao abrigamento e exigir providência de proprietários de imóveis com infestação dessas aves.

3- Ofício GP.L n.º 306, do Prefeito Municipal, encaminhando cópia da Lei 9.680, que exige, de estabelecimentos que comercializam bebidas para consumo no local, recipientes para coleta seletiva de lixo; e dá providências correlatas.

4- Ofício GP.L n.º 307, do Prefeito Municipal, encaminhando cópia da Lei 9.681, que institui a Campanha de Diagnóstico Precoce de Hipotireoidismo e Hipertireoidismo.

5- Ofício GP.L n.º 308, do Prefeito Municipal, encaminhando cópia da Lei 9.682, que institui o Programa "EMPLACA JUNDIÁ", de incentivo ao estacionamento de novos veículos automotores ou transferência de placas para o Município.

6- Ofício GP.L n.º 309, do Prefeito Municipal, encaminhando cópia da Lei 9.683, que altera a Lei 9.130/2019, que consolida a legislação sobre a prestação de serviços bancários, para prever atendimento aos idosos, gestantes e pessoas com deficiência e/ou mobilidade reduzida no primeiro piso das agências bancárias.

- Recebidos pelo Gabinete da Presidência

1. Convite da ACE-Associação Comercial e Empresarial de Jundiá e Região, para o lançamento do Natal Luz dia 01 de dezembro de 2021.

2. Convite do Hospital São Vicente de Paulo, para a comemoração de seus 119 anos, com celebração de missa pelo Bispo Dom Vicente, no dia 17 de dezembro.

3. E-mail, da Unidade de Gestão de Mobilidade e Transporte, enviando convite para a cerimônia de premiação do Clube Bem Te Vi, dia 03 de dezembro de 2021.

4. Convite do Comandante do Policiamento do Interior-2, para a Solenidade de Formatura do Curso Superior Técnico de Polícia Ostensiva e Preservação da Ordem Pública, dia 17 de dezembro de 2021.

- Outros Comunicados

1- Ofício GP.L n.º 301/2021, do Prefeito Municipal, encaminhando a RETIRADA do Projeto de Lei n.º 13.520, que institui o Controle Interno da Fundação Escola TVTEC Jundiá - FTVTEC.

- Tribuna Livre

1. Ayrton Argento – Sistemas de cobrança – serviços DAE e IPTU.

3) ORDEM DO DIA

3.a) Presença

Adilson Roberto Pereira Junior, Adriano Santana dos Santos, Antonio Carlos Albino, Cícero Camargo da Silva, Daniel Lemos Dias Pereira, Douglas do Nascimento Medeiros, Edicarlos Vieira, Enivaldo Ramos de Freitas, Faouaz Taha, José Antônio Kachan Júnior, Leandro Palmarini, Madson Henrique do Nascimento Santos, Marcelo Roberto Gastaldo, Márcio Pentecostes de Sousa, Paulo Sergio Martins, Quézia Doane de Lucca, Roberto Conde Andrade, Rogério Ricardo da Silva e Romildo Antonio da Silva.

Nenhum ausente.

3.b) Matérias Apreciadas

ITEM 1 - PROJETO DE LEI No. 13.539/2021 - PREFEITO MUNICIPAL - Fixa o Orçamento Público para o exercício de 2022. Aprovado com emenda.

ITEM 2 - PROJETO DE LEI No. 13599/2021 - PREFEITO MUNICIPAL - Altera a Lei 8.358/2014, para estabelecer regra de transição sobre o valor da complementação devida aos aposentados e pensionistas regidos pelo Regime Geral da Previdência Social. Aprovado em urgência.

ITEM 3 - PROJETO DE LEI No. 13597/2021 - PREFEITO MUNICIPAL - Prorroga os mandatos dos integrantes do Conselho Municipal de Saúde-COMUS. Aprovado em urgência.

ITEM 4 - PROJETO DE LEI No. 13598/2021 - PREFEITO MUNICIPAL - Altera a Lei 5.894/2002, que criou o Instituto de Previdência do Município de Jundiá-IPREJUN, para alterar as alíquotas do plano de amortização de déficit atuarial. Aprovado em urgência.

ITEM 5 - PROJETO DE LEI COMPLEMENTAR No. 1095/2021 - PREFEITO MUNICIPAL - Altera a Lei Complementar 460/2008 (Código Tributário Municipal), para adequar critérios sobre o Imposto

Predial e Territorial Urbano-IPTU, o Imposto Sobre Transmissão "Inter Vivos", o Imposto Sobre Serviços de Qualquer Natureza-ISSQN, e sobre as Taxas de Fiscalização relativas à Licença de Localização e Funcionamento, ao Exercício da Atividade de Comércio Ambulante e à Ocupação e Permanência em Áreas, Vias, Logradouros e Passeios Públicos, Solo e Feiras Livres; e revoga disposições correlatas. Aprovado em urgência.

ITEM 6 - PROJETO DE LEI No. 13423/2021 - ROGÉRIO RICARDO DA SILVA - Altera a Lei 8.374/2015, que instituiu o Sistema Municipal de Ensino, para prever prioridade de matrícula em unidade mais próxima da residência nos casos de pessoa com deficiência que especifica; e revoga a Lei 7.812/2011, correlata. Aprovado com emenda, em urgência.

ITEM 7 - PROJETO DE LEI No. 13596/2021 - FAOUAZ TAHA, LEANDRO PALMARINI, PAULO SERGIO MARTINS - Altera a Lei 9.454/2020, que veda manuseio, utilização e soltura de fogos de artifício de estampido, para determinar afixação de cartaz informativo em condomínios residenciais. Aprovado em urgência.

ITEM 8 - MOÇÃO No. 211/2021 - JOSÉ ANTÔNIO KACHAN JÚNIOR - APELO pela celeridade na tramitação do Projeto de Lei n.º 2.564/2020, do Senador Fabiano Contarato (REDE-ES), que altera a Lei nº 7.498, de 25 de junho de 1986, para instituir o piso salarial nacional do Enfermeiro, do Técnico de Enfermagem, do Auxiliar de Enfermagem e da Parteira. Aprovada em urgência.

4) GRANDE EXPEDIENTE

4.a) Presença

Adilson Roberto Pereira Junior, Adriano Santana dos Santos, Antonio Carlos Albino, Cícero Camargo da Silva, Daniel Lemos Dias Pereira, Douglas do Nascimento Medeiros, Edicarlos Vieira, Enivaldo Ramos de Freitas, Faouaz Taha, José Antônio Kachan Júnior, Marcelo Roberto Gastaldo, Márcio Pentecostes de Sousa, Quézia Doane de Lucca, Rogério Ricardo da Silva e Romildo Antonio da Silva.

Ausentes: Leandro Palmarini, Madson Henrique do Nascimento Santos, Paulo Sergio Martins e Roberto Conde Andrade.

4.b) Oradores

- 1 - Adilson Roberto Pereira Junior
- 2 - Edicarlos Vieira
- 3 - Quézia Doane de Lucca

5. ENCERRAMENTO

5.a) Presença

Adilson Roberto Pereira Junior, Antonio Carlos Albino, Cícero Camargo da Silva, Daniel Lemos Dias Pereira, Douglas do Nascimento Medeiros, Edicarlos Vieira, Enivaldo Ramos de Freitas, Faouaz Taha, José Antônio Kachan Júnior, Marcelo Roberto Gastaldo, Márcio Pentecostes de Sousa e Quézia Doane de Lucca.

Ausentes: Adriano Santana dos Santos, Leandro Palmarini, Madson Henrique do Nascimento Santos, Paulo Sergio Martins, Roberto Conde Andrade, Rogério Ricardo da Silva e Romildo Antonio da Silva.

Horário de Encerramento: 12:29 horas

FAOUAZ TAHA
Presidente

PROJETO DE LEI COMPLEMENTAR Nº. 1.093

(Paulo Sergio Martins)

Altera o Código de Obras e Edificações para prever instalação de detectores de fumaça nas áreas comuns de edificações verticais.

Art. 1º. O Código de Obras e Edificações (Lei Complementar nº. 606, de 25 de junho de 2021), passa a vigorar acrescido do seguinte dispositivo:

"Art. 44-__. Em toda edificação vertical destinada a estabelecimento comercial, residencial ou a órgão público instalar-se-ão detectores de fumaça em suas áreas comuns." (NR)

Art. 20. O descumprimento desta lei complementar configura infração grave, nos termos do § 5o do art. 77 do Código de Obras e Edificações, acrescentando-se ao seu Anexo VI – Identificação e Classificação das Infrações, na parte concernente às infrações dessa natureza, a seguinte linha:



PODER LEGISLATIVO

ART.	INFRAÇÃO	AÇÃO POR TIPO DE INFRAÇÃO	PRAZO PARA PROVIDÊNCIAS	UNIDADE
44-	Inexistência de detectores de fumaça nas áreas comuns	1. Notificação. 3. Multa após prazo indicado, dobrada na reincidência. 4. Interdição do uso.	20 dias	infração

Art. 3º. As edificações atualmente existentes terão o prazo de 180 (cento e oitenta dias) para adequação ao disposto nesta lei complementar, contados do início de sua vigência.

Art. 4º. Esta lei complementar entra em vigor na data de sua publicação.

Justificativa

A presente proposta visa prevenir tragédias em decorrência de incêndios. A expectativa é que, com a obrigatoriedade da instalação dos equipamentos constantes do presente projeto, haja a possibilidade de alerta e ganho de tempo para os moradores/presentes saírem do local de perigo em segurança. Logo, pelo exposto e visando à preservação da vida humana através da prevenção, peço aos nobres Pares a aprovação da presente proposta.

Sala das Sessões, 01/12/2021

PAULO SERGIO MARTINS
'Paulo Sergio – Delegado'

PROJETO DE LEI COMPLEMENTAR Nº. 1.094
(Paulo Sergio Martins)

Prevê, em decorrência da pandemia do coronavírus (Covid-19), concessão de moratória de cento e oitenta dias aos créditos tributários que especifica.

Art. 1o. Em decorrência da pandemia do coronavírus (Covid-19), é concedida moratória de 180 (cento e oitenta) dias, a contar do início de vigência desta lei complementar, aos créditos tributários decorrentes de:

- I – imposto sobre a propriedade predial e territorial urbana (IPTU);
- II – imposto sobre a transmissão “inter vivos”, a qualquer título, por ato oneroso, de bens imóveis, por natureza ou acessão física, e de direitos reais sobre imóveis, exceto os de garantia, bem como cessão de direitos a sua aquisição (ITBI);
- III – imposto sobre serviços de qualquer natureza (ISSQN);
- IV – taxas de licenças.

Art. 2o. Esta lei complementar será regulamentada pelo Poder Executivo.

Art. 3o. Esta lei complementar entra em vigor na data de sua publicação.

Justificativa

O presente projeto de lei complementar, sob a óptica da competência e da iniciativa, reúne condições de legalidade e constitucionalidade. Sobre a questão da iniciativa de leis, na jurisprudência do C. Supremo Tribunal Federal encontramos, dentre outros julgados: “PROCESSO LEGISLATIVO MATÉRIA TRIBUTÁRIA INICIATIVA RESERVA AUSÊNCIA. Inexiste reserva de iniciativa de projetos de lei versando matéria tributária, a teor do disposto no artigo 61, § 1.º, da Constituição Federal, aplicável aos Estados por força da simetria. Precedente: recurso extraordinário com agravo no 743.480, relator o ministro Gilmar Mendes, com acórdão publicado no Diário da Justiça de 20 de outubro de 2013, submetido à sistemática da repercussão geral – Tema no 682.” (STF, ADI 5768, Relator: MARCO AURÉLIO, Tribunal Pleno, julgado em 11/09/2019, PROCESSO ELETRÔNICO DJe-211 DIVULG 26-09-2019 PUBLIC 27-09-2019) Mais recentemente, em julgamento realizado pelo STF em 03 de

maio de 2021, no ARE 1307729 – AgR, de relatoria do Ministro Roberto Barroso, foi proferida decisão firmando que a moratória que amplia o prazo para pagamento de tributo está sujeita à discricionariedade dos Poderes Executivo ou Legislativo:

“DIREITO TRIBUTÁRIO. AGRAVO INTERNO EM RECURSO EXTRAORDINÁRIO COM AGRAVO. SUSPENSÃO DA EXIGIBILIDADE DO CRÉDITO TRIBUTÁRIO. MORATÓRIA. PRETENSÃO DE AMPLIAÇÃO DO PRAZO DE VENCIMENTO DE TRIBUTO EM RAZÃO DA PANDEMIA DO NOVO CORONAVÍRUS. MEDIDA SUJEITA À DISCRICIONARIEDADE DOS PODERES EXECUTIVO OU LEGISLATIVO. IMPOSSIBILIDADE DE CONCESSÃO PELA VIA JUDICIAL. NECESSIDADE DE OBSERVÂNCIA DO PRINCÍPIO DA SEPARAÇÃO DOS PODERES. 1. A moratória é hipótese de suspensão da exigibilidade do crédito tributário, e sua concessão está sujeita à discricionariedade dos Poderes Executivo ou Legislativo, poderes com representatividade popular e com legitimidade para realizar as escolhas adequadas diante da conjuntura excepcional causada pela pandemia do novo coronavírus. 2. Não obstante as dificuldades econômicas por que passam diversos segmentos empresariais, a concessão de eventual moratória que amplie o prazo de pagamento do tributo é uma opção política, a qual deve ajustar-se às balizas fixadas pelos poderes eleitos, não cabendo tal iniciativa ao órgão judicante. 3. A intervenção do Poder Judiciário na esfera de discricionariedade de uma escolha política deve cingir-se ao exame de legalidade e constitucionalidade, sob pena de ofensa ao princípio da separação dos Poderes, tendo em vista que não cabe ao juiz agir como legislador positivo. Precedente. 4. O Supremo Tribunal Federal já afastou a possibilidade de concessão de moratória pela via judicial. Precedentes. 5. Inaplicável o art. 85, § 11, do CPC/2015, uma vez que não é cabível, na hipótese, condenação em honorários advocatícios (art. 25 da Lei no 12.016/2009 e Súmula 512/STF). 6. Agravo interno a que se nega provimento, com aplicação da multa prevista no art. 1.021, § 4o, do CPC/2015” (ARE 1.307.729-AgR, Rel. Min. ROBERTO BARROSO, Primeira Turma, DJe de 7/5/2021).

Ainda temos a orientação ofertada pelo STF no Tema 682 de Repercussão Geral, no ARE 743.480-RG/MG, no sentido de que inexistente, no atual texto constitucional, previsão de iniciativa exclusiva do Chefe do Executivo em matéria tributária.

Outrossim, não vinga como impeditivo a este projeto de lei complementar a alegação de eventual diminuição de receita. Trata-se de circunstância que não invalida a norma tributária, nem implica aumento de despesas. Logo, trata-se de matéria que não se confunde nem adentra no rol de leis orçamentárias, cuja iniciativa é exclusiva do Chefe do Poder do Executivo.

O presente projeto de lei complementar busca reduzir os impactos sociais e econômicos causados pela pandemia da Covid-19, razão pela qual conto com o apoio dos nobres Edis.

Sala das Sessões, 02/12/2021

PAULO SERGIO MARTINS
'Paulo Sergio – Delegado'

PROJETO DE LEI COMPLEMENTAR Nº 1.095
(Prefeito Municipal)

Altera a Lei Complementar 460/2008 (Código Tributário Municipal), para adequar critérios sobre o Imposto Predial e Territorial Urbano-IPTU, o Imposto Sobre Transmissão "Inter Vivos", o Imposto Sobre Serviços de Qualquer Natureza-ISSQN, e sobre as Taxas de Fiscalização relativas à Licença de Localização e Funcionamento, ao Exercício da Atividade de Comércio Ambulante e à Ocupação e Permanência em Áreas, Vias, Logradouros e Passeios Públicos, Solo e Feiras Livres; e revoga disposições correlatas.

Art. 1º A Lei Complementar nº 460, de 22 de outubro de 2008, alterada pela Lei Complementar nº 467, de 19 de dezembro de 2008, Lei Complementar nº 474, de 22 de maio de 2009, Lei Complementar nº 486, de 19 de dezembro de 2008, Lei Complementar nº 507, de 25 de novembro de 2011, Lei Complementar nº 521, de 10 de agosto de 2012, Lei Complementar nº 524, de 05 de outubro de 2012, Lei Complementar nº 525, de 17 de dezembro de 2012, Lei Complementar nº 551, de 26 de novembro de 2014, Lei Complementar nº 554, de 11 de dezembro de 2014, Lei Complementar nº 555, de 11 de dezembro de 2014, Lei Complementar nº 556, de 17 de dezembro de 2014, Lei Complementar nº 567, de 28 de dezembro de 2015, Lei Complementar nº 580, de 27 de setembro de 2017, Lei



PODER LEGISLATIVO

Complementar nº 581, de 28 de março de 2018, Lei Complementar nº 587, de 21 de dezembro de 2018, Lei Complementar nº 588, de 08 de maio de 2019, Lei Complementar nº 589, de 03 de junho de 2019, Lei Complementar nº 594, de 06 de dezembro de 2019, Lei Complementar nº 607, de 29 de junho de 2021, e Lei Complementar nº 608, de 22 de setembro de 2021, passa a vigorar com as seguintes alterações:

“Art. 69.(...)”

(...)

VII - quando versar sobre a constitucionalidade ou a legalidade da legislação tributária;

VIII - quando tiver por objetivo a prestação de assessoria jurídica ou contábil-fiscal pelo Fisco Municipal.

(...)” (NR)

“Art. 71. Fica assegurada, ao contribuinte, responsável, atuado ou interessado, a garantia de ampla defesa e contraditório, sendo o julgamento dos atos e defesas de competência:

I - em primeira instância pelo Gestor da Unidade de Governo e Finanças – Secretário Municipal ou pelo Gestor Adjunto de Finanças e,

(...)

§1º A propositura, pelos indicados nos termos do caput deste artigo, contra a Fazenda Pública Municipal de ação judicial sobre o mesmo objeto caracteriza renúncia ao direito de recorrer e desistência do processo administrativo fiscal de jurisdição contenciosa.

§2º A existência de processo judicial não impede o prosseguimento do julgamento administrativo relativamente à matéria não contemplada na ação judicial.

§3º Considerar-se-á não contestada a matéria que não tenha sido expressamente impugnada ou recorrida.” (NR)

“Art. 104. (...)”

§1º. (...)”

(...)

II – (...)”

a) construção nova que implique alteração do valor venal do imóvel, apurado na forma prevista no art. 115 desta Lei Complementar;

b) REVOGADO

c) REVOGADO

d) REVOGADO

§ 2º. (...)”

(...)

II- REVOGADO.”(NR)

“Art. 109. (...)”

§ 1º A não incidência limitar-se-á à área efetivamente utilizada na forma do caput deste artigo, sendo que a parcela eventualmente não utilizada estará sujeita à incidência do imposto, com as observações a seguir:

I – considera-se área efetivamente utilizada a parcela do imóvel coberta por mata, demarcada como remanescente de vegetação de Mata Atlântica e Cerrado no mapa de cobertura vegetal do Plano Diretor, as Áreas de Preservação Permanente e ou Reserva Legal, desde que, no restante do imóvel, seja comprovada a utilização da propriedade em consonância como caput deste artigo.

II – em se tratando de áreas contíguas pertencentes ao mesmo proprietário, o reconhecimento da hipótese de não incidência tributária deverá ser formulado em conjunto num único requerimento.

(...)” (NR)

“Art. 113. (...)”

I- REVOGADO.

(...)” (NR)

“Art. 122. (...)”

§1º (...)”

I – o eventual acréscimo de Imposto Predial, com relação ao lançamento que considerou a situação anterior do imóvel, será cobrado proporcionalmente ao número de meses ainda restantes do exercício;

II- REVOGADO

§ 2º- REVOGADO

§ 3º Para efeito de contagem do número de meses restantes do exercício, a que se refere o § 1º deste artigo, será incluído o mês da ocorrência do novo fato gerador.

§ 4º A ocorrência do novo fato gerador, ao qual se refere o inciso II do § 1º do art. 104, implica a constituição de créditos tributários complementares, com eventuais abatimentos ou devoluções de indébitos, sem cancelamento dos lançamentos anteriores.

(...)”(NR)

“Art. 133. (...)”

(...)

VIII – aposentados, pensionistas e os beneficiários do Amparo Social ao Idoso e do Amparo Social à Pessoa Portadora de Deficiência, que recebam até 03 (três) salários mínimos mensais, sejam proprietários de único imóvel com área construída de até 120 m² (cento e vinte metros quadrados) e que nele residam;

(...)”(NR)

“Art. 138.(...)”

(...)

§ 1º. (...)”

(...)

IV - REVOGADO

(...)” (NR)

“Art. 139.(...)”

(...)

IV - na retrovenda, os bens voltem ao domínio do alienante por força de estipulação contratual ou falta de destinação do imóvel desapropriado, não se restituindo o imposto pago.

(...)

§6º. O imposto não incide sobre a transmissão de bens ou direitos em decorrência de desincorporação do patrimônio da pessoa jurídica a que foram conferidos, quando retornarem aos mesmos transmitentes nas mesmas proporções que foram integralizadas, exceto se a atividade preponderante for a compra e venda de bens imóveis ou direitos, locação de bens imóveis ou arrendamento mercantil.

§ 7º. A não incidência prevista no inciso I deste artigo restringe-se ao valor do imóvel suficiente à integralização da cota do capital social,



PODER LEGISLATIVO

incidindo o imposto sobre o excedente do valor venal, se houver.”
(NR)

“Art. 140. (...)

(...)

§11. REVOGADO

(...)” (NR)

“Art. 140-A. A impugnação do valor tributável, utilizado no lançamento do imposto, será devidamente fundamentada e endereçada ao setor responsável, acompanhada de laudo ou parecer técnico de avaliação.” (NR)

“Art. 141. (...)

(...)

II – quando os adquirentes forem Microempresas – ME ou Empresas de Pequeno Porte – EPP, a alíquota será de 1,50% (um inteiro e cinquenta centésimos por cento), apenas uma única vez e para um único imóvel;

(...)

Parágrafo único. REVOGADO.” (NR)

“Art. 147. O imposto pago será restituído quando:

(...)

V - da cobrança ou do pagamento espontâneo de tributo indevido ou maior que o devido em face da legislação tributária aplicável, ou da natureza ou circunstâncias materiais do fato gerador efetivamente ocorrido;

VI - do erro na identificação do sujeito passivo, da determinação da alíquota aplicável, do cálculo do montante do débito ou da elaboração ou conferência de qualquer documento relativo ao pagamento.” (NR)

“Art. 149-A. A não observância dos prazos para a apresentação dos documentos hábeis à verificação da preponderância de que tratam os §§ 1º ao 3º do artigo 139 desta Lei Complementar, implicará o lançamento do imposto por desatendimento dos requisitos legais.”

(NR)

“Art. 157.(...)

(...)

§2º Fica configurada a existência de estabelecimento a conjugação, parcial ou total, dos seguintes elementos:

(...)” (NR)

“Art. 161-A. A alíquota do Imposto sobre Serviços de Qualquer Natureza – ISSQN previsto no Grupo 7 – item 7.02 – subitem 7.02.01, do Anexo I desta Lei Complementar, será reduzida de 5% (cinco por cento) para 2% (dois por cento) exclusivamente para a execução por administração, empreitada ou subempreitada de obras de construção civil ou ampliação de estabelecimento empresarial no Município de Jundiaí no segmento de tecnologia da informação, nas condições previstas nesta legislação.

(...)” (NR)

“Art. 161-G.(...)

(...)

§2º. Caso o valor apurado, relativo à mão de obra da construção, seja inferior a R\$ 1.000.000,00 (um milhão de reais) não será concedida a redução prevista no art. 161-A desta Lei Complementar e o contribuinte, tomador dos serviços, deverá recolher o Imposto Sobre Serviço de Qualquer Natureza – ISSQN de toda a obra à alíquota de 5% (cinco por cento), por ocasião do ajuste a ser realizado quando da apresentação da Declaração de Proprietário da

Obra.”(NR)

“Art. 166. (...)

I – a pessoa jurídica, de direito público ou privado, ainda que imune ou isenta, inclusive a microempresa ou empresa de pequeno porte integrantes do Regime Tributário Simplificado – Simples Nacional, tomadora ou intermediária dos serviços descritos no item 12, exceto o subitem 12.13, e nos subitens 3.05, 7.02, 7.04, 7.05, 7.09, 7.10, 7.11, 7.12, 7.16, 7.17, 7.18, 7.19, 11.01, 11.02, 11.04, 16.01, 16.02, 17.05, 17.10 e item 20, constantes do Anexo I desta Lei Complementar, quando prestados dentro do território deste Município, exceto na hipótese dos serviços do subitem 11.05, relacionados ao monitoramento e rastreamento a distância, em qualquer via ou local, de veículos, cargas, pessoas e semoventes em circulação ou movimento, realizados por meio de telefonia móvel, transmissão de satélites, rádio ou qualquer outro meio, inclusive pelas empresas de Tecnologia da Informação Veicular, independentemente de o prestador de serviços ser proprietário ou não da infraestrutura de telecomunicações que utiliza;
(...)” (NR)

“Art. 170. A base de cálculo do imposto é o preço do serviço, ao qual se aplicam as alíquotas específicas, constantes do Anexo I desta Lei Complementar, ressalvadas as exceções previstas neste artigo.

(...)

§ 4º. Nos casos de prestação de serviços descritos nos subitens 14.01, 14.03 e 17.11 do Anexo I desta Lei Complementar e citados no §3º deste artigo, não serão dedutíveis da base de cálculo do imposto os materiais adquiridos de terceiros, tendo o prestador como usuário final, e necessário para consecução do serviço contratado.
(...)” (NR)

“Art. 170-A. Na prestação dos serviços a que se referem os subitens 7.02 e 7.05 do Anexo I desta Lei Complementar, a base de cálculo é:

I – na execução de empreitada ou subempreitada:

a) o montante da receita bruta, deduzido do valor dos materiais fornecidos pelo prestador dos serviços;

b) a receita presumida, por opção do prestador do serviço, conforme disposto no art. 170-B;

II – na execução sob o regime de administração, o total dos honorários.

§ 1º Para os fins previstos no inciso II deste artigo, entende-se por honorários o total recebido pela contraprestação dos serviços, não incluído o reembolso dos valores despendidos por conta e ordem do contratante da administradora, comprovado por meio de documentos fiscais emitidos contra esse.

§ 2º Os materiais referidos na alínea “a” do inciso I do “caput” deste artigo são aqueles agregados de forma permanente à obra e seus respectivos valores serão apurados respeitando as seguintes regras:

I – as deduções serão realizadas na competência relativa ao ingresso do material no local da obra;

II – o valor a ser deduzido é o correspondente ao preço de aquisição do material; e

III – caso o valor a deduzir for maior que o preço do serviço do mês correspondente, a diferença poderá ser deduzida nos meses subsequentes.

§ 3º Não serão dedutíveis os materiais, equipamentos, ferramentas e insumos que forem empregados ou consumidos durante a realização dos trabalhos.” (NR)

“Art. 170-B. Receita presumida é uma modalidade simplificada de apuração da base de cálculo, que deduz diretamente da receita bruta o valor estimado de materiais fornecidos pelo prestador e aplicados nos serviços.

§ 1º São fixados os seguintes índices de receita presumida para os



PODER LEGISLATIVO

serviços relativos aos subitens 7.02 e 7.05 do Anexo I desta Lei Complementar:

I – 0,40 (quarenta centésimos), no caso de serviços de concretagens;

II – 0,50 (cinquenta centésimos), nos demais casos.

§ 2º O valor da receita presumida é resultante da multiplicação do índice pelo montante da receita bruta.

§ 3º A diferença entre a unidade e o índice presume o percentual de materiais fornecidos pelo prestador.” (NR)

“Art. 170 - C. A opção pelo regime de receita presumida:

I – dispensa o registro dos documentos de aquisição dos materiais na escrituração fiscal, mas não o de sua guarda pelo prazo decadencial;

II – impossibilita a dedução cumulativa com os materiais referidos no

§ 2º do art. 170-A desta Lei Complementar.

§ 1º Somente poderá optar pelo regime de receita presumida o empreiteiro ou o subempreiteiro.

§ 2º Consumada a opção pelo regime de receita presumida, o prestador dos serviços não mais poderá modificá-la até a conclusão integral de seu contrato.” (NR)

“Art. 170-D. O prestador do serviço deverá, no momento da emissão do primeiro documento fiscal relativo ao serviço contratado, optar pela apuração da base de cálculo pela receita presumida ou pela dedução dos valores efetivamente gastos em materiais, observadas as disposições previstas em regulamento.

Parágrafo único. A ausência da opção prevista no caput deste artigo, bem como a não observância do disposto no § 1º do art. 170-C desta Lei Complementar, implicará a apuração da base de cálculo na forma do disposto na alínea “a” do inciso I do art. 170-A da mesma legislação.” (NR)

“Art. 177-A Toda pessoa física ou jurídica, que promova a execução de obras de terraplenagem, muro de arrimo, edificação nova, ampliação, demolição, reforma, reparo e manutenção de edificações existentes, deverá comunicar, no prazo de 180 (cento e oitenta) dias da ocorrência, ao Departamento de Fiscalização Tributária da Unidade de Gestão de Governo e Finanças a conclusão da obra para fins de apuração do ISS incidente sobre a mão de obra utilizada, observando-se o seguinte:

I - para os fins previstos neste artigo, considera-se promotor da execução das obras o proprietário do imóvel, o possuidor, bem como seu sucessor a qualquer título;

II - para obras executadas em imóvel constituído sob a forma de condomínio, a responsabilidade pela comunicação de que trata o caput deste artigo se estende ao condomínio da unidade imobiliária;

III - para obras executadas em imóvel localizado em loteamento fechado autorizado pelo Município, a responsabilidade pela comunicação de que trata o caput se estende à Associação de Moradores constituída para essa finalidade.

§ 1º A comunicação independe de a obra ter sido previamente autorizada pelo Município.

§ 2º Nos casos previstos nos incisos II e III deste artigo, o prazo para a comunicação será de 360 (trezentos e sessenta) dias contados da ocorrência.” (NR)

“Art. 177-B – O descumprimento do disposto no art. 177-A desta Lei Complementar implicará a imputação de penalidades, na forma prevista no artigo 280, alíneas “u” e “y”, §§ 1º e 2º desta Lei Complementar, não dispensando o contribuinte do pagamento do Imposto Sobre Serviços de Qualquer Natureza – ISSQN devido, nem a aplicação de outras cominações legais.” (NR)

“Art. 210. (...)

(...)

§ 8º Na hipótese de alteração na inscrição municipal que configure aumento da área utilizada, serão devidos, no mesmo exercício, os valores decorrentes do lançamento complementar da Taxa de Fiscalização da Licença para Localização e Funcionamento em Horário Normal e Especial correspondente à área acrescida.” (NR)

“Art. 214. (...)

(...)

§ 4º Os contribuintes, que obtiverem permissão de uso para a instalação de mesas e cadeiras em passeios públicos na forma da legislação específica, devem atualizar a sua inscrição ou licença junto à Unidade de Gestão de Governo e Finanças nos termos do regulamento.” (NR)

“Art. 223. (...)

(...)

IV- REVOGADO.

(...)” (NR)

“Art. 229. (...)

(...)

§ 2º O valor da Taxa referida no caput deste artigo poderá ser recolhido em uma única vez, ou parceladamente, na forma e nos prazos a serem previstos em regulamento em até 10 (dez) parcelas com intervalo mínimo de 30(trinta) dias entre cada uma delas.

§ 3º O alvará deverá estar sempre em poder de um representante no local, a fim de que seja exibido aos agentes fiscais, quando solicitado.

(...)

§ 5º A licença só será concedida pela repartição competente desde que a ocupação do solo não prejudique o trânsito ou o interesse público.

(...)” (NR)

“Art. 233-A. Fica isento do pagamento das Taxas de Fiscalização da Ocupação e de Permanência em Áreas, em Vias, em Logradouros e Passeios Públicos, Solo, e Feiras-Livres previstas na Tabela do Anexo V desta Lei Complementar, o produtor rural do Município de Jundiá, que tenha a produção rural constatada pela Unidade de Gestão de Agronegócio, Abastecimento e Turismo - UGAAT e a comercialize em suas instalações parcial ou totalmente, desde que:

(...)

II – a produção rural e o processamento mínimo dos itens se deem totalmente no Município de Jundiá;

III – esteja cadastrado em algum dos Programas do Departamento de Abastecimento, da Unidade de Gestão de Agronegócio, Abastecimento e Turismo.

§ 1º A isenção de que trata o caput deste artigo poderá ser concedida, total ou parcialmente, observados os seguintes requisitos:

I – isenção total do valor da taxa devida quando o Produtor Rural do Município comercializa única e exclusivamente mercadorias da sua produção rural, devidamente autorizadas em sua licença e,

II - isenção parcial, na proporção de 50 % do valor da taxa devida, quando o Produtor Rural do Município comercializar, além da sua produção rural, mercadorias adquiridas de terceiros, devidamente autorizadas em sua licença.

§ 2º A isenção tratada no caput deste artigo não será concedida ao Produtor Rural que comercialize produtos diversos dos cadastrados e autorizados pelo Departamento competente da Unidade de



PODER LEGISLATIVO

Argronegócio, Abastecimento e Turismo em sua licença.” (NR)

“Art. 276-B. As multas relativas à infração prevista no artigo 177- A desta Lei Complementar sofrerão redução em seus respectivos montantes nos seguintes casos:

I - 90% (noventa por cento) se a comunicação for realizada em até 360 (trezentos e sessenta) dias da conclusão da obra;

II - 80% (oitenta por cento) se a comunicação ocorrer em até 720 (setecentos e vinte) dias da conclusão da obra;

III - 60% (sessenta por cento) se a comunicação ocorrer em até 1080 (um mil e oitenta) dias da conclusão da obra; e,

IV - 40% (quarenta por cento) se a comunicação ocorrer em até 1440 (um mil quatrocentos e quarenta) dias da conclusão da obra.”

“Art. 280. (...)

(...)

IV – (...)

(...)

u. falta de comunicação, ou comunicação fora do prazo estipulado, do término ou conclusão de obras de construção: multa de 0,15 UFM's por metro quadrado de área construída;

v. falta de comunicação, ou comunicação fora do prazo estipulado, do término ou conclusão de obras de ampliação, demolição, reforma, reparo e manutenção de edificações: multa de 0,05 UFM's por metro quadrado de área abrangida;

w. falta de comunicação, ou comunicação fora do prazo estipulado, do término ou conclusão de obras de terraplenagem: multa de 10 (dez) UFM's;

x. falta de comunicação, ou comunicação fora do prazo estipulado, do término ou conclusão de obras de muro de arrimo: multa de 5(cinco) UFM's;

y. falta de comunicação ou comunicação fora do prazo nas hipóteses previstas nos incisos II e III do artigo 177-A, desta Lei Complementar: multa de 5(cinco) UFM's.

§ 1º. As multas aplicadas com base no valor do imposto estão sujeitas à atualização monetária conforme disposto no art. 6º desta Lei Complementar.

§ 2º. Para aplicação das multas previstas nas alíneas “u” e “v” do inciso IV deste artigo, constitui circunstância atenuante a comunicação fora do prazo aquela realizada em até 1440 (um mil quatrocentos e quarenta) dias do término da obra devidamente comprovado.” (NR)

“Art. 281. (...)

(...)

VII - uso de calçada e/ou área pública não autorizada como extensão do estabelecimento para o desenvolvimento da atividade: multa de 5 (cinco) UFM's, sendo cobrada em dobro na reincidência.

§1º Diante de irregularidades de ordem ambiental, inclusive sonora, ou de segurança, que em razão da sua gravidade ou diante da reincidência em não regularizá-la, traga risco à saúde ou ao sossego público, o Gestor de Governo e Finanças poderá autorizar o fechamento administrativo do estabelecimento, que se efetivará com a lacração de imediato do mesmo, e que não poderá se dar por prazo superior a 30 (trinta) dias.

§2º Durante o prazo de fechamento previsto no §1º deste artigo, o interessado deverá promover o saneamento da irregularidade que deu causa ao fechamento administrativo.

§3º Caso haja o descumprimento do fechamento administrativo, não seja promovida a regularização pelo interessado ou não protocolado

pedido que justifique a concessão de extensão de prazo para a sua regularização, nos termos do §2º deste artigo, será iniciado o processo de cassação da licença e de interdição da atividade, conforme o caso.

§4º A impugnação do ato de fechamento administrativo não será recebida com efeito suspensivo devendo ser mantido o estabelecimento sem funcionamento até nova decisão administrativa.

§5º A previsão do §4º deste artigo não impede que a Administração Municipal, a qualquer tempo, reveja, fundamentadamente, a decisão que determinou o fechamento e permita que o interessado regularize as atividades com o estabelecimento em funcionamento.

“ (NR)

“Art. 282. (...)

(...)

VII - usar calçada e/ou área pública não autorizada como extensão da área utilizada para o desenvolvimento de sua atividade: multa de 5 (cinco) UFM's;

VIII- não portar ou exibir a licença e o crachá para conhecimento geral e fins de fiscalização, ainda que licenciado: multa de 1 (uma) UFM, sendo cobrada em dobro na reincidência.” (NR)

“Art. 289. (...)

(...)

§ 2º As mercadorias apreendidas serão removidas para o Depósito Municipal e devolvidas após a regularização do pagamento de preço decorrente de apreensão, depósito e condução.”(NR)

Art. 2º Os Anexos I e V da Lei Complementar nº 460, de 2008, com alterações posteriores, passam a vigorar com as alterações constantes dos Anexos que integram a presente Lei Complementar.

Art. 3º Revogam-se os seguintes dispositivos da Lei Complementar nº 460, de 2008, e alterações posteriores:

I - alíneas “b”, “c” e “d” do inciso II do §1º e inciso II do §2º, todos do art. 104;

II- inciso I do art. 113;

III - inciso II do § 1º e o §2º, todos do art. 122;

IV - inciso IV do §1º do art. 138;

V - §11 do art. 140;

VI - parágrafo único do art. 141;

VII - inciso IV do art. 223.

Art. 4º Esta Lei Complementar entra em vigor na data da publicação.

LUIZ FERNANDO MACHADO
Prefeito Municipal

ANEXOS



PODER LEGISLATIVO

Anexo I				
IMPOSTO SOBRE SERVIÇOS DE QUALQUER NATUREZA				
ITENS	Descrição do Item	Subitens	Descrição do Subitem	%
(...)	(...)	(...)	(...)	(...)
7.02	Execução, por administração, empreitada ou subempreitada, de obras de construção civil, hidráulica ou elétrica e de outras obras semelhantes, inclusive sondagem, perfuração de poços, escavação, drenagem e irrigação, terraplanagem, pavimentação, concretagem e a instalação e montagem de produtos, peças e equipamentos (exceto o fornecimento de mercadorias produzidas pelo prestador de serviços fora do local da prestação dos serviços, que fica sujeito ao ICMS).	07.02.01	Execução, por administração, empreitada ou subempreitada, de obras de construção civil e de outras obras semelhantes, inclusive os serviços de revestimentos em gesso.	5%

		7.02.02	Execução de obras hidráulicas e de outras obras semelhantes.	5%
		7.02.03	Execução de obras elétricas e de outras obras semelhantes.	5%
		7.02.04	Sondagem, perfuração de poços, escavação, drenagem e irrigação.	5%
		7.02.05	Execução de obras de terraplanagem, pavimentação.	5%
		7.02.06	Instalação e montagem de produtos, peças e equipamentos (construção civil)	5%
		7.02.07	Execução de obras de telecomunicações	5%
		7.02.08	Execução de Edificações em geral e serviços de pedreiro	5%
		7.02.09	Execução de obras pelo sistema de pré-moldados	5%
		7.02.10	Concretagem	5%
		7.02.11	Execução de Obras de Arte especiais (pontes, viadutos, túneis, passarelas).	5%
		7.02.12	Execução de estruturas	5%
			em geral	
		7.02.13	Serviços Complementares, execução de alambrados, cercas, redes de proteção, telas.	5%

		7.02.14	Impermeabilização e isolamentos	5%
		7.02.15	Serviços de instalação ou montagem de antena externa, cabo ou satélite para televisão, internet ou congêneres.	5%
		7.02.16	Serviços de eletricitista (alarmes e sistemas de segurança)	5%
		7.02.17	Montagem de elevadores, escadas e esteiras rolantes.	5%
		7.02.18	Instalação e montagem de aparelhos e centrais de ar condicionado, refrigeração ou ventilação.	5%
		7.02.19	Instalação de toldos em grandes estruturas que tenham relação com a construção civil.	5%
		7.02.20	Todos os serviços descritos no item 7.02 quando contratados como Município, suas Autarquias e Fundações.	2%
(...)	(...)	(...)	(...)	(...)
7.04	Demolição	7.04.01	Demolição	5%
(...)	(...)	(...)	(...)	(...)
7.05	Reparação, conservação e reforma de edifícios, estradas, pontes, portos e congêneres (exceto o fornecimento de mercadorias produzidas pelo prestador dos serviços, fora do local da prestação dos serviços, que fica sujeito ao ICMS).	7.05.01	Reparação, conservação, reforma, pintura de edifícios, e acabamentos em geral (exceto o fornecimento de mercadorias produzidas pelo prestador dos serviços, fora do local da prestação dos serviços, que fica sujeito ao ICMS). (Redação dada pela LC n.º 580, de 27 de setembro de 2017)	5%
		7.05.02	Reparação, conservação e reforma de estradas, pontes, portos e congêneres (exceto o fornecimento de mercadorias produzidas pelo prestador dos serviços, fora do local da prestação dos serviços, que fica sujeito ao ICMS).	5%
		7.05.03	Execução de obras para sinalização e complementação para sistemas viários.	5%
		7.05.04	Todos os serviços descritos no item 7.05 quando contratados com o Município, suas Autarquias e Fundações.	2%
(...)	(...)	(...)	(...)	(...)
11.05	Serviços relacionados ao monitoramento e rastreamento a distância, em qualquer via ou local, de veículos, cargas, pessoas e semoventes em circulação ou movimento, realizados por meio de telefonia móvel, transmissão de satélites, rádio ou qualquer outro meio, inclusive pelas empresas de Tecnologia da Informação Veicular, independentemente de o prestador de serviços ser proprietário ou não da infraestrutura de telecomunicações que utiliza.	11.05.00	Serviços relacionados ao monitoramento e rastreamento a distância, em qualquer via ou local, de veículos, cargas, pessoas e semoventes em circulação ou movimento, realizados por meio de telefonia móvel, transmissão de satélites, rádio ou qualquer outro meio, inclusive pelas empresas de Tecnologia da Informação Veicular, independentemente de o prestador de serviços ser proprietário ou não da infraestrutura de telecomunicações que utiliza.	2%
(...)	(...)	(...)	(...)	(...)

PODER LEGISLATIVO

ANEXO V

ITEM	ESPAÇO OCUPADO EM ÁREAS, EM VIAS, LOGRADOUROS E PASSEIOS PÚBLICOS, INCLUSIVE NAS FEIRAS E NOS MERCADOS LIVRES POR:	VALOR EM UFM
(...)	(...)	(...)
2.1.	Hortifrutigranjeiros: 0,14% da UFM vigente, multiplicado pela frequência mensal "α" (α = dias trabalhados na semana x 4 semanas), multiplicado por 12 meses, multiplicado pela área ocupada m ² (largura x comprimento da instalação)	0,14% x UFM x α x 12 x m ²
2.2.	Produtos alimentícios, inclusive os industrializados: 0,14% da UFM vigente, multiplicado pela frequência mensal "α" (α = dias trabalhados na semana x 4 semanas), multiplicado por 12 meses, multiplicado pela área ocupada m ² (largura x comprimento da instalação)	0,14% x UFM x α x 12 x m ²
2.3.	Pastéis: 0,14% da UFM vigente, multiplicado pela frequência mensal "α" (α = dias trabalhados na semana x 4 semanas), multiplicado por 12 meses, multiplicado pela área ocupada m ² (largura x comprimento da instalação)	0,14% x UFM x α x 12 x m ²
2.4.	Produtos não alimentícios, industrializados, quinquilharias, acessórios, vestimenta, calçados, artigos para casa, prestadores de serviço ou outros relacionados: 0,16% da UFM vigente, multiplicado pela frequência mensal "α" (α = dias trabalhados na semana x 4 semanas), multiplicado por 12 meses, multiplicado pela área ocupada m ² (largura x comprimento da instalação)	0,16% x UFM x α x 12 x m ²

PROJETO DE LEI Nº 13.599

(Prefeito Municipal)

Altera a Lei 8.358/2014, para estabelecer regra de transição sobre o valor da complementação devida aos aposentados e pensionistas regidos pelo Regime Geral da Previdência Social.

Art. 1º O art. 3º da Lei nº 8.358, de 17 de dezembro de 2014, introduzido pela Lei nº 9.622, de 1º de setembro de 2021, passa a vigor com a seguinte redação:

"Art. 3º (...)

§ 1º Fica estabelecido o pagamento mensal compulsório no percentual de 14% (catorze por cento) incidente sobre o valor da complementação devida aos aposentados e pensionistas de que trata o seu art. 1º desta Lei que, somada aos seus proventos de aposentadoria ou às pensões, superarem o limite máximo estabelecido para os benefícios do Regime Geral da Previdência Social, até 31 de março de 2022.

§ 2º A partir de 1º de abril de 2022, fica estabelecido o pagamento mensal compulsório no percentual de 14% (catorze por cento) incidente sobre o valor da complementação devida aos aposentados e pensionistas de que trata o art. 1º desta Lei que, somada aos seus proventos de aposentadoria ou às pensões, superarem 03 (três) salários-mínimos nacionais.

§ 3º O disposto nos §§ 1º e 2º deste artigo aplica-se, também, aos aposentados e pensionistas de que tratam as Leis nº 3.229, de 08 de setembro de 1988 e 5.002, de 30 de maio de 1997." (NR)

Art. 2º Esta Lei entra em vigor na data da sua publicação.

LUIZ FERNANDO MACHADO
Prefeito Municipal

JUSTIFICATIVA

Excelentíssimo Senhor Presidente,
Senhores Vereadores:

Submetemos à apreciação dessa E. Edilidade o presente Projeto de Lei que tem por finalidade alterar o art. 3º da Lei nº 8.358, de 17 de dezembro de 2014, alterado pela Lei nº 9.622, de 1º de setembro de 2021, visando estabelecer regra de transição em relação ao valor da complementação devida aos servidores aposentados e pensionistas pelo Regime Geral da Previdência Social, sobre o qual deva incidir retenção de contribuição devida ao Município.

Os servidores de que trata a Lei nº 8.358, de 17 de dezembro de 2014, asseguraram o benefício (complementação) na forma do parágrafo único do art. 27, da Lei n.º 3.956, de 2 de julho de 1992, até 30 de junho de 1999 ou foram reconduzidos à condição de segurado do Instituto de Previdência do Município de Jundiaí – IPREJUN, por força de decisão judicial.

Essa regra de transição específica estará vigente até 31 de março de 2022, eis que se encontra em trâmite projeto de lei complementar que visa alterar as atuais regras de aposentadoria e pensão por morte previstas no Regime Próprio de Previdência Social do Município de Jundiaí, com o objetivo de adequá-las ao texto da Emenda Constitucional nº 103, de 12 de novembro de 2019, que entrará em vigor em 01 de janeiro de 2022, com exceção da regra de transição específica e tratada neste Projeto de Lei, cuja vigência dar-se-á a partir de 1º de abril de 2022.

Nota-se que de acordo com as novas regras constantes do referido projeto de lei complementar em trâmite, destaca-se a necessidade de alteração da base de contribuição dos aposentados e pensionistas, que passarão a contribuir sobre o valor do benefício que supere 03 (três) salários-mínimos nacionais, a partir de 1º de abril de 2022.

A medida busca, também, observar o disposto no §18 do art. 40 da Constituição Federal.

Em relação à competência do Município para legislar sobre o tema, defende-se que a propositura se enquadra nas matérias previstas no artigo 30, inciso I, da Constituição Federal, bem como no artigo 6º, caput, da Lei Orgânica de Jundiaí, abaixo transcritos in verbis:

Constituição Federal:

"Art. 30. Compete aos Municípios:

I - legislar sobre assuntos de interesse local;"

Lei Orgânica:

"Art. 6º. Compete ao Município de Jundiaí legislar sobre assuntos de interesse local com o objetivo de garantir o bem-estar de sua população e o pleno desenvolvimento de suas funções sociais, cabendo-lhe privativamente, entre outras, as seguintes atribuições:" – Grifa-se.

Quanto à iniciativa, o projeto de lei encontra amparo legal no inciso III do art. 46, combinado com o art. 88, todos da Lei Orgânica, possibilitando a iniciativa privativa do Chefe do Executivo para legislar sobre assunto relacionado à aposentadoria dos servidores deste Poder:

"Lei Orgânica:

"Art. 46. Compete privativamente ao Prefeito a iniciativa dos projetos de lei que disponham sobre:

(...)

III – regime jurídico, provimento de cargos e empregos, estabilidade e aposentadoria dos servidores; (...)" – Grifa-se.

"Art. 88. Os Poderes Municipais, respeitado o âmbito de competência de cada um, estabelecerão, por lei, o regime previdenciário de seus servidores. (Redação dada pela Emenda à Lei Orgânica n.º 30, de 17 de novembro de 1998)

(...)" – Grifa-se.

Cumpre-nos, por fim, observar que as ações propostas possuem adequação orçamentária, conforme se observa do demonstrativo sobre a estimativa do impacto orçamentário-financeiro que acompanha a presente propositura.

Dessa forma, demonstrados os motivos que ensejam o presente Projeto de Lei, certos estamos de contar com o total apoio dos Nobres Edis, para a sua integral aprovação.

LUIZ FERNANDO MACHADO
Prefeito Municipal

PROJETO DE LEI Nº. 13.600

(Grupo de Vereadores)

Veda a exigência de apresentação de comprovação de vacinação contra a Covid-19 nos casos que especifica.



PODER LEGISLATIVO

Art. 1º. É vedada a exigência do comprovante de vacinação contra a Covid-19:

I – para acesso a locais públicos;

II – para realização de atendimento médico ou ambulatorial, inclusive para cirurgias eletivas, nos serviços públicos de saúde da cidade;

III – de servidores, ocupantes de cargos, funções e empregos públicos da administração pública direta e indireta, como condição para o desempenho de suas funções; e

IV – para ingresso nas escolas públicas, bem como para participação em atividades educacionais, inclusive de ensino superior e ou profissionalizante.

Art. 2º. Esta lei entra em vigor na data de sua publicação.

Justificativa

O presente projeto tem como objetivo inibir a exigência de apresentação de comprovante de vacinação contra a Covid-19 para ter acesso a qualquer atendimento médico ou ambulatorial, incluso cirurgias eletivas nos serviços públicos de saúde e nas unidades assistenciais integrantes do Sistema Único de Saúde, no âmbito da cidade de Jundiá, e, por consequência, garantir o direito à saúde preconizado no artigo 6º da Constituição Federal, senão vejamos:

Artigo 6º São direitos sociais a educação, a saúde, o trabalho, o lazer, a segurança, a previdência social, a proteção à maternidade e à infância, a assistência aos desamparados, na forma desta Constituição.

E não só, a nossa Carta Magna quando faz referências à ordem social no que tange à saúde traz expressamente o seguinte:

Art. 196. A saúde é direito de todos e dever do Estado, garantido mediante políticas sociais e econômicas que visem à redução do risco de doença e de outros agravos e ao acesso universal e igualitário às ações e serviços para sua promoção, proteção e recuperação.

Tal preceito é complementado pela lei que organiza o SUS, lei nº 8.080/90, em seu artigo 2º:

“A saúde é um direito fundamental do ser humano, devendo o Estado prover as condições indispensáveis ao seu pleno exercício”.

Observa-se que o direito à saúde se insere nos direitos sociais constitucionalmente garantidos. Trata-se de um direito público subjetivo, uma prerrogativa jurídica indisponível assegurada à generalidade das pessoas, não podendo o Poder Executivo por qualquer meio usurpar esse direito.

Este projeto vai ao encontro à garantia do livre exercício dos direitos sociais e acesso irrestrito aos serviços de saúde de pessoas que ainda não foram vacinadas, que não podem se vacinar por motivos médicos, religiosos ou de crença particular, ou que não pretendem ser vacinadas.

O art. 5º da Carta Magna garante que a liberdade individual não pode ser tolhida em razão de uma exigência administrativa, sem lastro constitucional. Portanto, sendo a liberdade individual um direito fundamental, é evidente que a exigência de meios comprobatórios da imunização representa claro cerceamento à liberdade de locomoção, de acesso a direitos sociais e cria subclasses de pessoas, representando um vil meio de segregação social e impedimento do exercício dos direitos do cidadão.

Para além disso temos conhecimento da existência de diversos decretos de prefeitos e governadores de outros estados cerceando o acesso a cirurgias eletivas para quem não comprova ter sido vacinado em razão da Covid-19. Exemplificativamente trazemos a baila o que disse o Prefeito do Rio de Janeiro em entrevista relacionada ao decreto que fora promulgado por ele:

- Nosso objetivo é criar um ambiente difícil para aqueles que não querem se vacinar, que acham que vão se proteger sem a aplicação do imunizante e terão uma vida normal. Não terão. Vão ter dificuldades na hora de ter uma cirurgia eletiva, um programa de transferência de renda, e estarão impossibilitadas de terem lazer e trabalho sem se vacinar - disse o prefeito Eduardo Paes, durante a divulgação do 34º Boletim Epidemiológico, no Centro de Operações Rio (CÓR), na Cidade Nova.

Absurdos como tais afirmações do prefeito devem ser repudiados, inclusive por dificultar a vida dos seus municípios a troco da obrigatoriedade de comprovação de vacina, contrariando um preceito fundamental elencado na nossa Carta Maior.

Esse tipo de imposição deve ser combatida pelas Casas Legislativas competentes, de modo que é exatamente isso que queremos evitar

em nossa cidade, se antecipando com o protocolo da presente proposição e visando proteger a garantia social à saúde do cidadão jundiense.

Nunca antes na história mundial da ciência se viu tal imposição sobre a obrigatoriedade de ser vacinado, além de estar totalmente em desacordo com a nossa Carta Magna e fere diretamente o princípio da legalidade, previsto no art. 5º, II, que assevera:

“Art. 5º [...]”

II - ninguém será obrigado a fazer ou deixar de fazer alguma coisa senão em virtude da lei”.

A própria Organização Mundial da Saúde - OMS não recomenda que a aplicação de vacinas seja obrigatória: a vice-diretora da entidade, Mariângela Simão, fez um pronunciamento no qual diz ser contra medidas autoritárias para a aplicação do medicamento experimental. Mas não só: é sabido que já ter sido infectado pelo vírus traz imunidade igual ou maior do que a própria imunização por meio de vacina. É o que diz um estudo publicado na revista científica The Lancet: a chance de uma pessoa que já se infectou pegar de novo o coronavírus é 84% menor se comparada com a de quem nunca foi contaminado pelo vírus.

Estudo publicado pela revista científica Nature surpreendeu os pesquisadores, que agora possuem evidências de que surtos repetidos da doença serão raros. Isso porque 11 meses após a infecção com sintomas leves, as amostras de sangue avaliadas ainda apresentavam células imunológicas capazes de fabricar anticorpos.

Eis mais um motivo para ser infundada qualquer imposição de obrigatoriedade de exigência de carteira de vacinação comprovando imunização por meio de vacina, haja vista que a imunização da Covid-19 se dá também por meios diversos, como por exemplo os que são naturalmente imunes e o alcance da imunidade de rebanho de determinado tecido social.

É importante mencionar que a vacinação de um indivíduo não depende da vacinação de terceiros para ter eficácia, sendo assim quem decide não se vacinar assume o risco sozinho, sem colocar a população vacinada em perigo. Portanto, é incoerente qualquer ato que tente segregar a população com o intuito de combater a pandemia.

Isto posto, para vedar o impedimento ao acesso a atendimento médico e/ou ambulatorial, incluso a realização de cirurgias eletivas nos serviços públicos de saúde e nas unidades assistenciais integrantes do Sistema Único de Saúde, no âmbito da cidade de Jundiá, e, por consequência, garantir o direito à saúde preconizado nos artigos 6º e 196 da Constituição Federal, conto com o apoio dos nobres Pares para a aprovação deste projeto de lei.

Vale ressaltar que nenhum dos autores, é contrário a vacinação, porém acredita-se que ao impedir qualquer cidadão de entrar em recintos públicos, de utilizar os serviços ou até mesmo de trabalhar, há uma total desconsideração para com sua autonomia individual e incorrendo numa série de quebras de direitos constitucionais, ademais, a maioria da população deseja, de fato, se vacinar.

No que concerne à garantia de acesso de crianças e adolescentes no ambiente escolar, independentemente de comprovação de vacinação contra a Covid-19, esclarece-se que os dispositivos em nada contrariam a Lei nº 17.252, de 17 de março de 2020, aprovada pela Câmara Estadual de São Paulo, que trata da obrigatoriedade de apresentação nas redes públicas e particular da carteira de vacinação no ato da matrícula escolar, pois o referido diploma legal diz respeito à vacinação inerente às doenças que acometem as crianças, como sarampo e poliomielite, sendo certo que estas vacinas foram desenvolvidas e aperfeiçoadas há décadas e vêm sendo utilizadas sem a verificação de situações que possam justificar a interrupção de sua aplicação bem como seus efeitos adversos.

Reitera-se, como já pontuado, que a Covid-19 não é uma doença infantil, as instituições educacionais que estão exigindo comprovante de vacinação para crianças e adolescentes infringem o direito à saúde e à educação desse grupo mais vulnerável. Para finalizar, devemos respeitar que uma pequena parte da população, entretanto, não deseja se vacinar. E assim, como a vontade de se vacinar está sendo respeitada, a escolha por não se vacinar também deveria ser. Quanto à constitucionalidade desta propositura, estamos de acordo, com o artigo 24, incisos XII e XV, da Constituição da República, União e Estados da Federação onde estão autorizados a legislar, de forma concorrente, sobre assuntos relacionados à proteção e defesa da saúde e proteção à infância e à juventude.

Sala das Sessões, 30/11/2021

ADILSON ROBERTO PEREIRA JUNIOR



PODER LEGISLATIVO

ANTONIO CARLOS ALBINO
DOUGLAS MEDEIROS
Enivaldo Ramos de Freitas
LEANDRO PALMARINI
MADSON HENRIQUE
ROBERTO CONDE

PROJETO DE LEI Nº. 13.601 (Daniel Lemos Dias Pereira)

Institui a Campanha "Pet Herói", de incentivo à doação de sangue para animais domésticos; e prevê Selo correlato.

Art. 1o. É instituída a Campanha "Pet Herói", a ser promovida pela sociedade civil organizada, com o objetivo de incentivar a doação de sangue para animais domésticos.

Art. 2o. São diretrizes da Campanha:

I – promoção da doação segura de sangue, especialmente por meio de informações sobre os pré-requisitos para habilitação dos doadores;

II – conscientização dos tutores de animais domésticos sobre a importância do ato de doação de sangue desses animais.

Art. 3o. Os promotores da Campanha poderão outorgar o Selo "Pet Herói" a quem dela participar.

Art. 4o. Esta lei entra em vigor na data de sua publicação.

Justificativa

Com o auge das discussões a respeito da causa animal, é de vital importância que tanto o Poder Público quanto a sociedade civil trabalhem em conjunto por melhorias na qualidade de vida dos animais.

A doação de sangue é um gesto nobre capaz de salvar vidas, tanto para seres humanos quanto para animais. No entanto, a doação de sangue animal ainda é uma prática relativamente desconhecida e por isso conta com poucos adeptos.

Na medicina veterinária, houve um crescimento do número de bancos de sangue pelo mundo e a tendência é que também cresça pelo Brasil, porém, é necessário que haja a conscientização sobre a importância de tal ato.

De acordo com o art. 23 da Constituição Federal, "é competência comum da União, dos Estados, do Distrito Federal e dos Municípios preservar as florestas, a fauna e a flora". Ainda, o art. 24 estabelece que "compete à União, aos Estados e ao Distrito Federal legislar concorrentemente sobre florestas, caça, pesca, fauna, conservação da natureza, defesa do solo e dos recursos naturais, proteção do meio ambiente e controle da poluição", além de "responsabilidade por dano ao meio ambiente". E o art. 30, II, fixa a competência dos municípios para "suplementar a legislação federal e a estadual no que couber".

Atualmente, o Brasil tem a segunda maior população de cães, gatos e aves canoras e ornamentais em todo o mundo e é o terceiro maior país em população total de animais de estimação, e é de obrigação da sociedade mantê-los saudáveis e bem cuidados.

Sala das Sessões, 01/12/2021

DANIEL LEMOS

PROJETO DE LEI Nº. 13.602

(Antonio Carlos Albino e Douglas do Nascimento Medeiros)
Institui o Programa "Empresa Amiga da Família"; e prevê Selo correlato.

Art. 1º. É instituído o Programa "Empresa Amiga da Família", a ser promovido pela sociedade civil organizada e iniciativa privada, com os seguintes objetivos:

I – promover a integração das famílias de funcionários e colaboradores com as empresas;

II – oferecer espaços de confraternização e integração da comunidade com as empresas que atuam no Município;

III – oferecer programas de treinamento e capacitação às famílias dos funcionários.

Art. 2º. Os promotores do Programa poderão outorgar o Selo "Empresa Amiga da Família" à empresa que a ele aderir.

§1º. Para aderir ao Programa, as empresas deverão:

I – cumprir pelo menos um dos itens previstos nos incisos do art. 1º desta lei;

II – realizar eventos periódicos para recepção de familiares de funcionários e colaboradores, com atividades de integração; e

III – promover o bom convívio da empresa com a vizinhança e as famílias que residem no entorno, a fim de integrar e contribuir para o desenvolvimento social e humano.

§2º. As empresas participantes poderão divulgar em seus endereços e materiais institucionais e publicitários a participação no Programa.

Art. 3º. Esta lei entra em vigor na data de sua publicação.

Justificativa

O intuito deste projeto de lei é incentivar as empresas a criarem vínculos com as famílias de seus funcionários e colaboradores, bem como com a sociedade de modo geral, em especial com as famílias que residem nas proximidades das empresas e são mais diretamente afetadas por suas atividades.

Diante das dificuldades em estabelecer uma relação mais humana com os funcionários, uma das estratégias que vêm ganhando força nas empresas é se aproximar dos familiares dos funcionários. As iniciativas vão desde simples ações que envolvem mais os parentes no dia a dia, como visitas ao escritório e festas em datas especiais, até programas mais abrangentes, que estendem benefícios e capacitam membros da família, buscando inclusive trazê-los para o time de funcionários no futuro. Neste sentido, a prática é uma possibilidade de promover a socialização e integração no ambiente da empresa e entre as famílias dos funcionários.

Este tipo de preocupação mostra que a empresa vê sua equipe como mais do que apenas números, mas envia uma mensagem de que a empresa está disposta a investir para garantir que os colaboradores e suas famílias permaneçam satisfeitos e felizes.

Além de ser uma maneira de reconhecer o esforço dos funcionários, e um dia de diversão em família, é uma oportunidade ideal para reconhecer suas realizações na frente não apenas de seus colegas, mas também de seus entes queridos. Como observado em firmas que possuem programas deste tipo, os colaboradores tendem a voltar para o trabalho revigorados, energizados e mais dispostos a encarar os desafios, e o objetivo deste projeto é incentivar que outras também desenvolvam programas semelhantes.

Diante do exposto, solicitamos o apoio dos Vereadores para aprovação deste Projeto de Lei.

Sala das Sessões, 01/12/2021

ANTONIO CARLOS ALBINO
'Albino'
DOUGLAS MEDEIROS

PROJETO DE LEI Nº. 13.603

(Enivaldo Ramos de Freitas)

Altera a Lei 9.039/2018, que regula a realização de obras que interfiram no pavimento das vias e logradouros públicos, para dispor sobre sinalização viária e outras ações de trânsito.

Art. 1o. A Lei no 9.039, de 24 de setembro de 2018, que regula a realização de obras que interfiram no pavimento das vias e logradouros públicos, passa a vigorar com as seguintes alterações:

"Art. 2o. (...)

(...)

§ 2o. (...)

(...)



PODER LEGISLATIVO

(inciso) – informação sobre a necessidade de orientação e fornecimento de diretrizes para a correta sinalização viária e outras ações em prol do trânsito de pedestres e veículos.

(...)

Art. 3o. (...)

(...)

§ _____. No planejamento constará o detalhamento da programação para ações de trânsito e sinalização viária, referente a cada intervenção.” (NR)

Art. 2o. Esta lei entra em vigor na data de sua publicação.

Justificativa

Pode-se verificar que durante o decurso de algumas obras e intervenções que interferem no pavimento de vias e logradouros públicos, as ações de trânsito e sinalizações viárias não são adequadas, causando situações como engarrafamentos além do que se poderia esperar e riscos de acidentes.

E a razão é simples: existe uma ciência do trânsito, assim como estudos e normas técnicas a esse respeito, que muitas vezes são desconhecidas por empresas empreiteiras e suas prestadoras de serviço, visto que seu core é a construção civil e não a engenharia de tráfego.

Desta forma, o presente projeto de lei pretende que as empresas executantes de obras que afetem o pavimento e não disponham de pessoal qualificado nessa área solicitem, quando pedirem a prévia anuência da Prefeitura, orientações e diretrizes dos órgãos competentes, de modo que a intervenção no trânsito e na sinalização se deem de forma correta.

O projeto também prevê que, do planejamento de intervenções a ser entregue por concessionárias e permissionárias de serviços públicos à Prefeitura também conste a programação elaborada para as ações de trânsito (interdição total ou parcial de vias, determinação de desvio e/ou rotas alternativas, dentre outras) e da sinalização viária adequada a cada tipo de via, para que os órgãos técnicos competentes da Prefeitura possam realizar apontamentos e determinar adequações.

Isto posto, rogo o apoio dos nobres Pares para que esta iniciativa possa prosperar.

Sala das Sessões, 01/12/2021

ENIVALDO RAMOS DE FREITAS
“Val Freitas”

PROJETO DE LEI Nº. 13.604 (Paulo Sergio Martins)

Determina, aos estabelecimentos de saúde que especifica, notificação de casos suspeitos ou confirmados de doenças raras e genéticas.

Art. 1o. As unidades básicas de saúde, os hospitais públicos e particulares e os consultórios médicos notificarão ao órgão público competente todos os casos suspeitos ou confirmados de pessoas com diagnóstico de doenças raras e genéticas.

Parágrafo único. Para os fins desta lei, considera-se também como doença genética a fibromialgia.

Art. 2o. Os estabelecimentos e os profissionais de saúde que descumprirem esta lei estarão sujeitos às mesmas sanções impostas aos que deixam de informar ao órgão responsável os casos de doenças e agravos à saúde, objetos de notificação compulsória.

Art. 3o. Esta lei entra em vigor na data de sua publicação.

Justificativa

O presente projeto de lei tem por escopo determinar a notificação de casos suspeitos ou confirmados de pessoas com diagnóstico de doenças raras e genéticas.

Segundo o Ministério da Saúde, acredita-se que existam entre 6 mil a 8 mil tipos diferentes de doenças raras em todo o mundo. Estimativas dão conta de que, somente no Brasil, aproximadamente 13 milhões de pessoas sofrem de alguma enfermidade do tipo.

Os sintomas, que podem variar de pessoa para pessoa acometida pela mesma condição, são fatais para grande parte dos pacientes, que são majoritariamente crianças.

Cerca de 30% dos pacientes com doenças raras morrem antes de completar cinco anos de idade, conforme dados do Ministério da Saúde.

Hoje, infelizmente, o número de pessoas acometidas por essas doenças é desconhecido, impossibilitando que a Prefeitura inicie uma política pública de apoio aos doentes e a seus familiares.

Sendo assim, busco o apoio dos nobres Pares para a aprovação deste importante projeto de lei.

Sala das Sessões, 01/12/2021.

PAULO SERGIO MARTINS
“Paulo Sergio – Delegado”

PROJETO DE LEI Nº. 13.605 (Paulo Sergio Martins)

Institui o Programa “Nasce uma criança, planta-se uma árvore”, de estímulo à preservação do meio ambiente e educação ambiental.

Art. 1o. É instituído o Programa “Nasce uma criança, planta-se uma árvore”, com o objetivo de estimular a preservação do meio ambiente e a promoção de educação ambiental, por meio do plantio de mudas de árvores.

§ 1o. O Programa será executado por organizações da sociedade civil e empresas privadas, que poderão firmar parcerias com órgãos públicos que atuem nessa área.

§ 2o. A muda de árvore poderá ser disponibilizada ao pai ou à mãe que a requerer após o nascimento de um filho.

§ 3o. As mudas de árvores serão plantadas preferencialmente em áreas públicas urbanas, observada a legislação aplicável e mediante autorização dos órgãos competentes.

Art. 2o. Esta lei entra em vigor na data de sua publicação.

Justificativa

Este projeto de lei tem por objetivo incentivar a preservação do meio ambiente e a promoção da educação ambiental, por meio do plantio de uma muda de árvore, após o nascimento de uma criança.

Os projetos de arborização são de vital importância para o meio ambiente. São várias as condições exigidas para o plantio de uma árvore para que não acarrete nenhum tipo de inconveniência para a população e sim desempenhe um importante papel na melhoria da qualidade de vida da população.

Pelo alcance e importância desta matéria, conto com o apoio dos nobres Pares para a sua aprovação.

Sala das Sessões, 02/12/2021

PAULO SERGIO MARTINS
“Paulo Sergio – Delegado”

PROJETO DE LEI Nº. 13.606 (Paulo Sergio Martins)

Institui o Programa “Educação pela Paz: Construindo Lares sem Violência”; e prevê o Selo “Escola da Paz”.

Art. 1o. É instituído o Programa “Educação pela Paz: Construindo Lares sem Violência”, a ser executado pela sociedade civil organizada como instrumento de transformação intergeracional, com os seguintes objetivos:

I – conscientizar e informar acerca da necessidade de enfrentamento à violência contra a mulher e disseminar a cultura da não violência;

II – divulgar informações relacionadas à violência contra a mulher e as suas causas;

III – promover a conscientização sobre a igualdade entre homens e mulheres, assegurada como direito fundamental pela Constituição Federal, no seu art. 5o, I;



PODER LEGISLATIVO

IV – propiciar educação pelo respeito aos direitos humanos;

V – inculzir a cultura da não violência;

VI – fortalecer o papel social da escola na promoção da paz, da cidadania, da solidariedade e do respeito;

VII – desenvolver nas escolas atividades que congreguem gestores, educadores, alunos, pais e responsáveis, assim como demais membros da comunidade, para prevenir e combater conflitos e a violência cometida por e contra seus atores sociais no espaço escolar;

VIII – desenvolver nas escolas atividades relacionadas ao Plano Nacional de Educação em Direitos Humanos, com ênfase na Educação para a Paz e seus elementos caracterizadores, em especial a educação de valores e a educação socioemocional para a resolução não violenta de conflitos;

IX – desenvolver ações que fortaleçam o vínculo entre a comunidade e a escola.

Art. 2o. O Programa poderá ser implementado em todas as escolas no Município, com prioridade para as que apresentem maiores índices de violência.

§ 1o. A implementação dar-se-á mediante a adesão voluntária das escolas e abrangerá especialmente os primeiros cinco anos do ensino fundamental da rede pública, visando a que o tema também seja debatido de forma contínua pelos gestores e os pais e responsáveis dos alunos, em observância ao parágrafo único do art. 53 do Estatuto da Criança e do Adolescente (Lei Federal no 8.069/1990).

§ 2o. A execução do Programa poderá incluir, dentre outras iniciativas, a realização de:

I – palestras e outras ações educativas, inclusive em salas de aula;

II – atividades culturais e jogos colaborativos;

III – campanhas e rodas de conversa;

IV – elaboração de vídeos referentes às temáticas.

Art. 3o. As escolas participantes do Programa serão agraciadas por seus executores com o Selo “Escola da Paz”.

Art. 4o. Esta lei entra em vigor na data de sua publicação.

Justificativa

Há evidências crescentes de que crianças que presenciam violência doméstica correm risco de enfrentar diversos problemas psicossociais. Na verdade, os problemas observados nessas crianças são semelhantes àqueles observados em crianças que são vítimas diretas de abuso físico.

Testemunhar violência doméstica pode aterrorizar as crianças e perturbar significativamente sua socialização, e, por isso, alguns especialistas passaram a considerar a exposição a violência doméstica como uma forma de maus-tratos psicológicos.

Sendo assim, este projeto de lei vai ao encontro dos anseios da população, que visa prevenir a violência dentro do lar.

Diante do exposto, busco o apoio dos nobres Pares para a aprovação deste importante projeto de lei.

Sala das Sessões, 02/12/2021

PAULO SERGIO MARTINS
“Paulo Sergio – Delegado”

PROJETO DE LEI Nº. 13.607 (Paulo Sergio Martins)

Altera a Lei 3.149/1988, que prevê divulgação de informações sobre obras e serviços públicos, para incluir dados sobre eventuais aditivos.

Art. 1o. A Lei no 3.149, de 12 de fevereiro de 1988, que prevê divulgação de informações sobre obras e serviços públicos, alterada pelas Leis no 3.742, 07 de junho de 1991; no 7.945, de 29 de outubro

de 2012; no 8.947, de 25 de abril de 2018; e no 9.581, de 07 de maio de 2021, passa a vigorar com a seguinte alteração:

“Art. 1o-A. (...)

(...)

(inciso) – se houver aditivos, seus números, valores, resumo dos motivos determinantes e o novo prazo para conclusão da obra, se for o caso.” (NR)

Art. 2o. Esta lei entra em vigor na data de sua publicação.

Justificativa

O presente projeto de lei visa deixar claro quando ocorre aditamento de obra pública, seu valor e outros dados relevantes, para que todos da população possam ajudar a fiscalizar, bem como ter o controle total do valor que aquela obra efetivamente custou ao erário.

Sendo assim, busco o apoio dos nobres Pares para a aprovação deste importante projeto de lei, que trará maior transparência às obras públicas.

Sala das Sessões, 02/12/2021

PAULO SERGIO MARTINS
“Paulo Sergio – Delegado”

PROJETO DE LEI Nº. 13.608 (Adriano Santana dos Santos)

Institui a “Semana Municipal do Primeiro Emprego” (semana do dia 24 de abril).

Art. 1º. É instituída a “Semana Municipal do Primeiro Emprego”, a ser promovida anualmente pela sociedade civil organizada na semana do dia 24 de abril, com o objetivo de promover orientação aos jovens sobre emprego e mercado de trabalho, por meio de palestras, cursos e orientações aos jovens sobre o primeiro emprego, carteira de trabalho, noções de empreendedorismo, testes vocacionais e elaboração de currículo.

Art. 2º. Esta lei entra em vigor na data de sua publicação.

Justificativa

O presente projeto de lei tem como objetivo criar a “Semana Municipal do Primeiro Emprego” a fim de promover palestras, cursos e orientações aos jovens sobre o primeiro emprego, noções de empreendedorismo, testes vocacionais, elaboração de currículo bem como informações sobre como solicitar carteira de trabalho.

Nos termos da Constituição da República Federativa do Brasil, é dever do Estado assegurar ao jovem o direito à profissionalização bem como promover a sua integração social mediante o treinamento para o trabalho, a saber:

Art. 227. É dever da família, da sociedade e do Estado assegurar à criança, ao adolescente e ao jovem, com absoluta prioridade, o direito à vida, à saúde, à alimentação, à educação, ao lazer, à profissionalização, à cultura, à dignidade, ao respeito, à liberdade e à convivência familiar e comunitária, além de colocá-los a salvo de toda forma de negligência, discriminação, exploração, violência, crueldade e opressão.

§ 1º O Estado promoverá programas de assistência integral à saúde da criança, do adolescente e do jovem, admitida a participação de entidades não governamentais, mediante políticas específicas e obedecendo aos seguintes preceitos:

(...)

II - criação de programas de prevenção e atendimento especializado para as pessoas portadoras de deficiência física, sensorial ou mental, bem como de integração social do adolescente e do jovem portador de deficiência, mediante o treinamento para o trabalho e a convivência, e a facilitação do acesso aos bens e serviços coletivos, com a eliminação de obstáculos arquitetônicos e de todas as formas de discriminação.

Nada obsta que se diga ainda que, nos termos do artigo 69, do inciso II, do Estatuto da Criança e do Adolescente – Lei Federal nº 8.069/1990, “O adolescente tem direito à profissionalização e à proteção no trabalho” sendo garantida a “capacitação profissional adequada ao mercado de trabalho”.

No que tange ao cenário internacional, a Organização Internacional

PODER LEGISLATIVO

do Trabalho (OIT) criou o Dia Internacional do Jovem Trabalhador, comemorado anualmente em 24 de abril para destacar a importância de novos profissionais no mercado de trabalho do mundo todo.

A data foi instituída para incentivar a contratação de profissionais sem maior experiência, destacando para os empregadores que os jovens profissionais podem acrescentar muito ao mercado de trabalho.

Com suas novas ideias, os jovens podem contribuir para a evolução das empresas, servindo também para a descoberta de novos talentos.

Apesar da vasta legislação constitucional, infraconstitucional e internacional sobre o dever do Ente Público em garantir o treinamento para o trabalho e a capacitação profissional ao adolescente e ao jovem, nosso Município ainda não conta com nenhuma política com foco na capacitação e orientação do jovem trabalhador recém-chegado ao mercado de trabalho.

Em virtude disso, a "Semana Municipal do Primeiro Emprego" busca criar uma política em sede municipal de grande impacto para o primeiro emprego dos nossos jovens munícipes, em consonância com o que estabelece a Constituição Federal, com a organização da sociedade civil.

Solicito, portanto, apoio dos Parlamentares representantes desta Casa de Leis, para apreciação e aprovação do presente projeto de lei.

Sala das Sessões, 02/12/2021

ADRIANO SANTANA DOS SANTOS
'Dika Xique Xique'

PROJETO DE LEI Nº. 13.609 (José Antônio Kachan Júnior)

Denomina "Área de Lazer Desembargador CLÁUDIO ANTÔNIO SOARES LEVADA" área pública situada na Av. Donata Molinari Cereser, no loteamento Vale Azul (Bairro Vale Azul).

Art. 1º. É denominada "Área de Lazer Desembargador CLÁUDIO ANTÔNIO SOARES LEVADA" a área pública destinada a Sistema de Lazer 8, na Av. Donata Molinari Cereser, loteamento Vale Azul, no Bairro Vale Azul, conforme assinalado no croqui que integra esta lei.

Art. 2º. Esta lei entra em vigor na data de sua publicação.

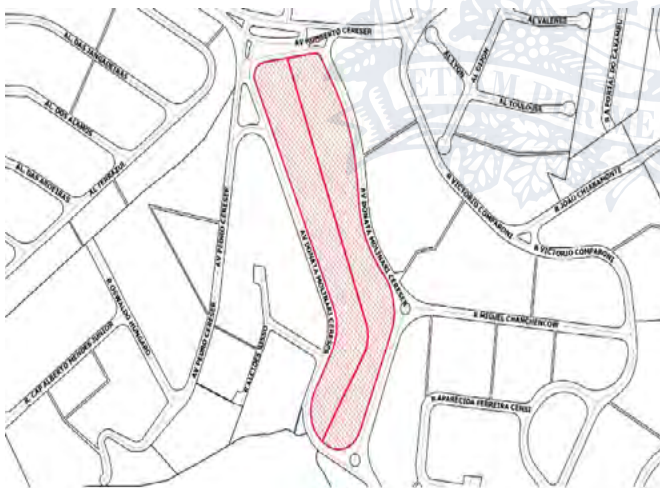

Justificativa

O presente projeto de lei tem como objetivo aquilo que já vem sinteticamente expresso em sua ementa, qual seja, atribuir ao local em questão o nome proposto.

Portanto, juntando toda a documentação que se mostra necessária a fim de que essa providência chegue a bom termo, buscamos o importante apoio dos nobres Vereadores para aprovação da iniciativa.

Sala das Sessões, 02/12/2021

JOSÉ ANTÔNIO KACHAN JÚNIOR
'Dr. Kachan Jr.'

PROJETO DE LEI Nº. 13.610

(Antonio Carlos Albino)

Denomina "Praça LUIZ ANTÔNIO CARDOSO" a área 1 de Sistema de Recreio junto ao campo de futebol "Pedro Moretti" ("Campo do Careca"), no Parque Residencial Eloy Chaves.

Art. 1o. É denominada "Praça LUIZ ANTÔNIO CARDOSO" a área 1, destinada a Sistema de Recreio, situada ao lado da Rua Bendito Storani, junto ao campo de futebol "Pedro Moretti", também conhecido como "Campo do Careca", no Parque Residencial Eloy Chaves, conforme assinalado no croqui que integra esta lei.

Art. 2o. Esta lei entra em vigor na data de sua publicação.



Justificativa

O presente projeto de lei tem por objetivo aquilo que já vem sinteticamente expresso em sua ementa, ou seja, atribuir ao local em questão o nome proposto.

Com esta providência, teremos justa homenagem a um ilustre munícipe, de reconhecida reputação ilibada e atestada idoneidade moral, e, ao mesmo tempo, uma melhor identificação à área pública. Portanto, juntando toda a documentação necessária para que esta iniciativa chegue a bom termo, busco o importante apoio dos nobres Edis para a aprovação deste projeto de lei.

Sala das Sessões, 02/12/2021

ANTONIO CARLOS ALBINO
'Albino'

PROJETO DE LEI Nº. 13.611

(Antonio Carlos Albino)

Institui a Política Municipal de Fiscalização, Prevenção e Combate ao Furto e Roubo de Carros, Motos e Caminhões.

Art. 1º. É instituída a Política Municipal de Fiscalização, Prevenção e Combate ao Furto e Roubo de Carros, Motos e Caminhões, visando à intensificação das normas de fiscalização e funcionamento das empresas que atuam no desmanche de veículos, comércio de

PODER LEGISLATIVO

autopeças e de material metálico de veículo denominado genericamente de sucata.

Parágrafo único. Considera-se praticante do desmanche, comércio de autopeças, sucatas e assemelhados toda e qualquer pessoa física ou jurídica que adquira, venda, exponha à venda, mantenha em estoque, use como matéria-prima, beneficie, recicle, transporte e compacte material metálico procedente de anterior uso em veículos automotores.

Art. 2º. A licença de funcionamento prevista na Lei nº 2.944, de 15 de abril de 1986, somente será expedida para as atividades de desmanche de veículos que estejam em conformidade com as diretrizes municipais, bem como com a Lei Estadual nº 15.276, de 2 de janeiro de 2014, e a Lei Federal nº 12.977, de 20 de maio de 2014, além de cumprir os requisitos previstos na Resolução Contran nº 611, de 24 de maio de 2016, do Conselho Nacional de Trânsito.

Art. 3º. São objetivos da Política Municipal de que trata esta lei:

I – intensificar as operações de fiscalização e vistoria pelos Agentes Vistores municipais com apoio da Guarda Municipal, para a identificação de eventuais não conformidades, abusos, desvios, fraudes administrativas e crimes;

II – estimular o adquirente de autopeças e sucatas a denunciar aos órgãos legais as irregularidades de que trata esta lei;

III – ajudar a combater o crescimento do crime organizado no Município.

Art. 4º. O descumprimento do disposto nesta lei, sem prejuízo da apuração de eventuais ilícitos previstos nos artigos 155, 157 e 180 do Código Penal Brasileiro, implica multa de:

I – 55 (cinquenta e cinco) Unidades Fiscais do Município-UFMs, para as infrações primárias;

II – 110 (cento e dez) UFMs e interdição mínima de 30 (trinta) dias, até a devida regularização, para infração reincidente de qualquer natureza;

III – 165 (cento e sessenta e cinco) UFMs e cassação do registro de funcionamento da empresa pelo prazo de 3 (três) anos, estendendo aos sócios e administradores que também ficarão impedidos de exercer a atividade desta lei, no caso de nova reincidência.

Art. 5º. Esta lei entra em vigor na data de sua publicação.

Justificativa

O objetivo desta proposição é intensificar a fiscalização sobre as empresas de desmanche de carros, motos e caminhões, comércio de autopeças, comércio de material metálico de veículos, denominados genericamente de sucata.

Nos últimos anos vimos o crescimento de furtos de objetos de bronze, como vasos, placas, estátuas e outros metais em cemitérios, o que caracteriza ainda mais a audácia, a falta de respeito com os mortos e os prejuízos que isso gera aos familiares das pessoas sepultadas.

Estes objetos provenientes de cemitérios, como, por exemplo, estátuas, vasos, placas, etc, ao serem adquiridos por proprietários de desmanches, caracterizam crime de receptação, pois é impossível que objetos de cunho exclusivo de sepulturas sejam vendidos aos desmanches por pessoas estranhas, e não por familiares, não sejam produtos de furtos em cemitérios.

Nesse sentido o presente projeto contribuirá na fiscalização e na aplicabilidade da dosimetria sancionatória ao estabelecimento de desmanche, sócios e administradores destes, podendo trazer medidas mais efetivas como a interdição daqueles estabelecimentos que estiverem em desconformidade.

A matéria encontra supedâneo no art. 30, inciso I da CF/88 (competência do Município para "legislar sobre assuntos de interesse local"). Compete ao Município fortalecer esse processo de fiscalização mais efetiva, permitindo somente revendas autorizadas de material de origem lícita, coibindo ações de desmanches clandestinos, e corroborando com a diminuição no número de ocorrências dos crimes de roubo e furto de veículos.

Diante do exposto e considerando a importância do projeto conto com o apoio dos nobres Vereadores para aprovação do presente

projeto de lei.

Sala das Sessões, 02/12/2021

ANTONIO CARLOS ALBINO

PROJETO DE LEI Nº. 13.612

(Antonio Carlos Albino)

Denomina "Rua CLARO CORDEIRO DE LACERDA" Estrada de Servidão de Passagem ("trecho 3") do loteamento Corrupira, no Bairro Corrupira.

Art. 1o. É denominada "Rua CLARO CORDEIRO DE LACERDA" a Estrada de Servidão de Passagem, identificada como "trecho 3", do loteamento Corrupira, no Bairro Corrupira, conforme assinalado no croqui anexo, que integra esta lei.

Art. 2o. Esta lei entra em vigor na data de sua publicação.

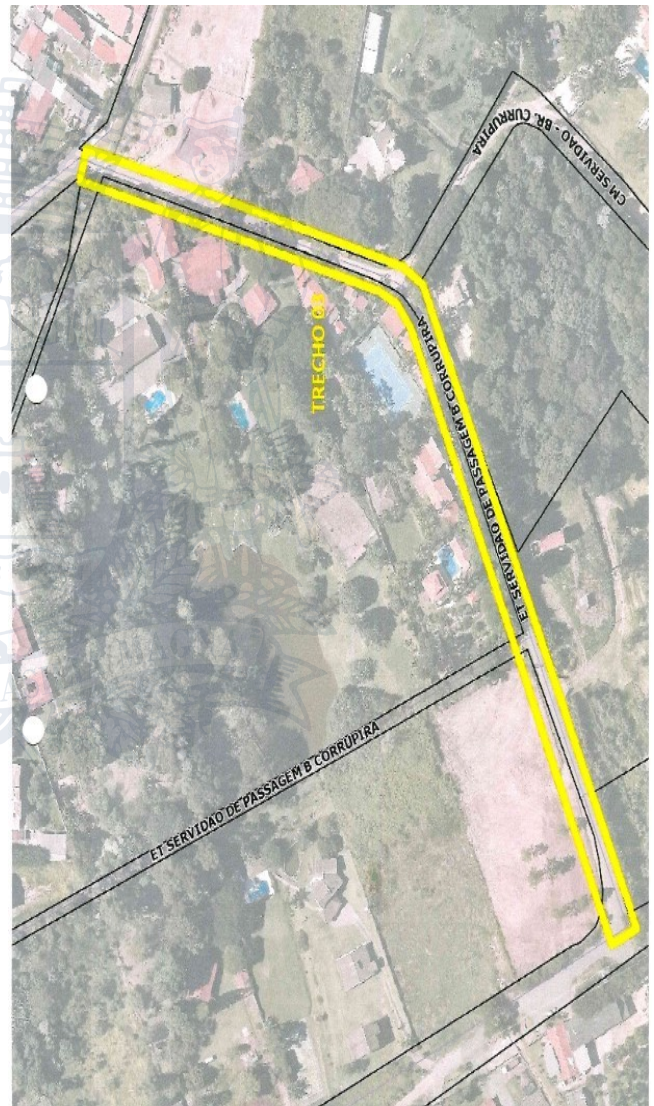

Justificativa

O presente projeto de lei tem por objetivo aquilo que já vem sinteticamente expresso em sua ementa, ou seja, atribuir ao local em questão o nome proposto.

Com esta providência, teremos justa homenagem a um ilustre munícipe, de reconhecida reputação ilibada e atestada idoneidade moral, e, ao mesmo tempo, uma melhor identificação à via pública.

Portanto, juntando toda a documentação necessária para que esta iniciativa chegue a bom termo, busco o importante apoio dos nobres Edis para a aprovação deste projeto de lei.

Sala das Sessões, 03/12/2021

PODER LEGISLATIVO

ANTONIO CARLOS ALBINO
"Albino"

PROJETO DE LEI Nº. 13.613 (Antonio Carlos Albino)

Denomina "Praça HUGO CORRÊA" a área pública situada entre as ruas João Barbosa, Geraldo Santos, Augusto Pestana e a Av. Dr. Nelson Villaça (Jardim do Lago).

Art. 1º. É denominada "Praça HUGO CORRÊA" a área pública situada entre as ruas João Barbosa, Geraldo Santos, Augusto Pestana e a Av. Dr. Nelson Villaça, no Jardim do Lago, conforme assinalado no croqui que integra esta lei.

Art. 2º. Esta lei entra em vigor na data de sua publicação.



Justificativa

O projeto de lei tem por objetivo aquilo que já vem sinteticamente expresso em sua ementa, ou seja, atribuir ao local em questão o nome proposto.

Com esta providência, teremos justa homenagem a um ilustre munícipe, e de reconhecida reputação ilibada e atestada idoneidade moral, e, ao mesmo tempo, uma melhor identificação a área pública. Portanto, juntando toda a documentação necessária para que esta iniciativa chegue a bom termo, busco o importante apoio dos nobres Edis para aprovação deste projeto de lei.

Sala das Sessões, 03/12/2021

ANTONIO CARLOS ALBINO
'Albino'

EMENDA SUBSTITUTIVA Nº. 1 Projeto de Lei Nº. 13.452/2021 (Quézia Doane de Lucca)

Prevê programa de estímulo ao cadastramento de entidades e pessoas que atuam na distribuição de alimentos à população em situação de rua.

Art. 1o. É criado o programa de estímulo ao cadastramento de entidades e pessoas, individualmente ou em grupos informais, que atuam na distribuição de alimentos à população em situação de rua.

§ 1o. O cadastramento tem por objetivo identificar e organizar o serviço de voluntariado, a fim de permitir a distribuição de alimentação à população em situação de rua.

§ 2o. O cadastramento far-se-á por meio de plataforma de entidade da sociedade civil organizada, que poderá fornecer o cadastro para instituições públicas ou privadas, observadas as normas de proteção de dados pessoais.

Art. 2o. Esta lei entra em vigor na data de sua publicação.

Justificativa

São diversas as entidades e mesmo pessoas civis que se organizam buscando auxiliar o próximo. Entre tantas ações, estão aquelas

direcionadas à população em situação de rua, notadamente a distribuição de alimentos para pronto consumo.

Embora nobre esse tipo de iniciativa, caso os alimentos não estejam corretamente acondicionados para o transporte, em temperatura inadequada ou sejam distribuídos em locais impróprios, podem ser contaminados.

A presente proposição visa atender a necessidade de disciplinar a distribuição desses alimentos realizada no Município, a fim de possibilitar que tal ação solidária se dê de forma sistemática, organizada e eficiente e, paralelamente, garantir a segurança alimentar das pessoas beneficiadas e a distribuição em espaços adequados para a alimentação, em prol da valorização da atuação dos voluntários.

Sala das Sessões, 01/12/2021

QUÉZIA DE LUCCA

ATO Nº. 833, DE 08 DE DEZEMBRO DE 2021.

Autoriza a baixa e o descarte de bens do patrimônio da Edilidade.

A PRESIDÊNCIA DA CÂMARA MUNICIPAL DE JUNDIAÍ, Estado de São Paulo, no uso de suas atribuições legais,

RESOLVE:

Art. 1º. Ficam autorizados a baixa e o descarte de bens inservíveis com os seguintes números de patrimônio, nos termos do Anexo I deste Ato:

367	368	369	370	371	372	373	374	375	376
378	379	380	381	382	383	384	385	386	

Art. 2º. Este Ato entra em vigor na data de sua publicação.

FAOUAZ TAHA

Presidente

Registrado e publicado na Câmara Municipal de Jundiaí, em oito de dezembro de dois mil e vinte e um (08/12/2021).

CRISTIANE GAINO BENEDETTI

Diretora Administrativa em Substituição

ANEXO I AO ATO Nº 833/2021

PATR. Nº	DESCRIÇÃO
367	CONJUNTO COM 7 POLTRONAS/ ALMOFADADA/ CORVIM VERMELHO/ FIXAS
368	CONJUNTO COM 7 POLTRONAS/ ALMOFADADA/ CORVIM VERMELHO/ FIXAS
369	CONJUNTO COM 7 POLTRONAS/ ALMOFADADA/ CORVIM VERMELHO/ FIXAS
370	CONJUNTO COM 7 POLTRONAS/ ALMOFADADA/ CORVIM VERMELHO/ FIXAS
371	CONJUNTO COM 7 POLTRONAS/ ALMOFADADA/ CORVIM VERMELHO/ FIXAS
372	CONJUNTO COM 7 POLTRONAS/ ALMOFADADA/ CORVIM VERMELHO/ FIXAS
373	CONJUNTO COM 7 POLTRONAS/ ALMOFADADA/ CORVIM VERMELHO/ FIXAS
374	CONJUNTO COM 7 POLTRONAS/ ALMOFADADA/ CORVIM VERMELHO/ FIXAS
375	CONJUNTO COM 7 POLTRONAS/ ALMOFADADA/ CORVIM VERMELHO/ FIXAS
376	CONJUNTO COM 7 POLTRONAS/ ALMOFADADA/ CORVIM VERMELHO/ FIXAS
378	CONJUNTO COM 7 POLTRONAS/ ALMOFADADA/ CORVIM VERMELHO/ FIXAS
379	CONJUNTO COM 7 POLTRONAS/ ALMOFADADA/ CORVIM VERMELHO/ FIXAS
380	CONJUNTO COM 7 POLTRONAS/ ALMOFADADA/ CORVIM VERMELHO/ FIXAS
381	CONJUNTO COM 7 POLTRONAS/ ALMOFADADA/ CORVIM VERMELHO/ FIXAS
382	CONJUNTO COM 7 POLTRONAS/ ALMOFADADA/ CORVIM VERMELHO/ FIXAS
383	CONJUNTO COM 7 POLTRONAS/ ALMOFADADA/ CORVIM VERMELHO/ FIXAS
384	CONJUNTO COM 7 POLTRONAS/ ALMOFADADA/ CORVIM VERMELHO/ FIXAS
385	CONJUNTO COM 7 POLTRONAS/ ALMOFADADA/ CORVIM VERMELHO/ FIXAS
386	CONJUNTO COM 7 POLTRONAS/ ALMOFADADA/ CORVIM VERMELHO/ FIXAS



APP JUNDIAÍ
A PREFEITURA A
UM TOQUE DE VOCÊ!



**TELEFONES
ÚTEIS**



ACOMPANHE A PREFEITURA
NAS REDES SOCIAIS.



SERVIÇOS AO
CIDADÃO