

IMPRENSA OFICIAL

PODER EXECUTIVO

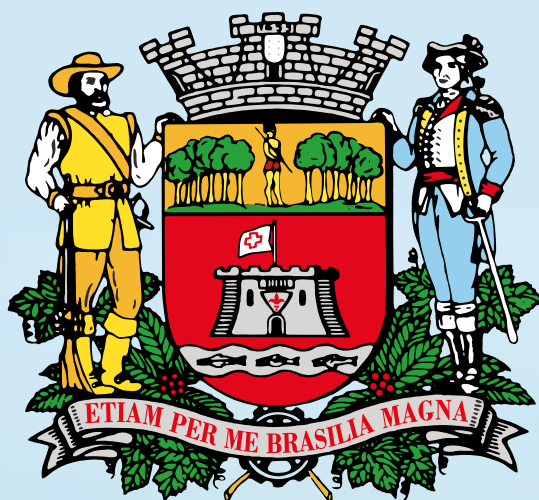

Prefeitura de Jundiaí

SUMÁRIO

PODER EXECUTIVO

Administração.....	03 a 50
Casa Civil.....	50
Decretos.....	51 a 57
Portarias.....	57 e 58
Gestão de Pessoas.....	58 a 67
Governo e Finanças.....	68
Ipřejun.....	68 a 70
Cijun.....	70
Dae.....	70 e 71
Promoção da Saúde.....	71
Esef.....	71
Faculdade de Medicina de Jundiaí.....	71 a 74
Planejamento Urbano e Meio Ambiente.....	74 a 76
Infraestrutura e Serviços Públicos.....	76
Mobilidade e Transporte.....	77 a 81
Educação.....	82
Fundação Escola TVTEC Jundiaí.....	83
Fumas.....	83 e 84

INEDITORIAL

Ineditorial.....	84
------------------	----

PODER LEGISLATIVO

Poder Legislativo.....	84 a 86
------------------------	---------



**Prefeitura
de Jundiaí**



ADMINISTRAÇÃO

OUTROS DETALHES ACERCA DOS PROCEDIMENTOS DE COMPRAS, CUJO RESUMO DO ATO ESTÁ SENDO PUBLICADO NESTA EDIÇÃO NOS TERMOS DA LEGISLAÇÃO VIGENTE, ESTÃO NO SITE www.jundiai.sp.gov.br – LINK “COMPRA ABERTA” (NO CASO DE COMPRAS ELETRÔNICAS) OU NOS RESPECTIVOS PROCESSOS ADMINISTRATIVOS.

MUNICÍPIO DE JUNDIAÍ

EDITAL Nº 035, de 01 de fevereiro de 2022 **TOMADA DE PREÇOS Nº 027/2021** ÓRGÃO: Município de Jundiaí OBJETO: Execução de obra de reforma do sistema de hidrantes do Paço Municipal, localizado à Av. da Liberdade, s/n - Jardim Botânico, nesta cidade, entre empresas cadastradas detentoras do Certificado de Registro Cadastral (C.R.C.) neste Município ou no SICAF (Sistema de Cadastramento Unificado de Fornecedores – do Governo Federal) **DISPONIBILIDADE DO EDITAL NA ÍNTEGRA:** o edital (grátis) na íntegra, com todos os seus anexos, encontra-se disponível no “site” www.jundiai.sp.gov.br (acessar o link “Licitações/Compra Aberta” – Consulta de Licitações – Tomada de Preços) ou mediante pagamento de R\$ 10,00 (dez reais), no Paço Municipal “Nova Jundiaí”, Departamento de Compras Governamentais – 4º andar – Ala Norte, de 2ª a 6ª feira, das 09:00 às 18:00 horas. **VISITA TÉCNICA:** agendamento prévio, no horário das 09:00 às 16:00 horas, através do e-mail ysilva@jundiai.sp.gov.br (servidor Yuri Henrique) ou pelos telefones (11) 4589-8471 e (11) 4589-8473, no período de até 01 (um) dia antes da data da entrega dos envelopes. **ENCERRAMENTO:** 18 de fevereiro de 2022, às 09:30 horas. **ABERTURA:** 10:00 horas do mesmo dia.

(ALEXANDRE CASTRO NUNES)
Diretor do Departamento de Compras Governamentais

MUNICÍPIO DE JUNDIAÍ

EDITAL Nº 036, de 01 de fevereiro de 2022 **TOMADA DE PREÇOS Nº 029/2021** ÓRGÃO: Município de Jundiaí OBJETO: Execução de obra de requalificação viária da Avenida Geraldo Azzoni – percurso a pé, Bairro Rio Acima, nesta cidade, entre empresas cadastradas detentoras do Certificado de Registro Cadastral (C.R.C.) neste Município ou no SICAF (Sistema de Cadastramento Unificado de Fornecedores – do Governo Federal) **DISPONIBILIDADE DO EDITAL NA ÍNTEGRA:** o edital (grátis) na íntegra, com todos os seus anexos, encontra-se disponível no “site” www.jundiai.sp.gov.br (acessar o link “Licitações/Compra Aberta” – Consulta de Licitações – Tomada de Preços) ou mediante pagamento de R\$ 10,00 (dez reais), no Paço Municipal “Nova Jundiaí”, Departamento de Compras Governamentais – 4º andar – Ala Norte, de 2ª a 6ª feira, das 09:00 às 18:00 horas. **VISITA TÉCNICA:** agendamento prévio, no horário das 09:00 às 16:00 horas, através do e-mail ysilva@jundiai.sp.gov.br (servidor Yuri Henrique) ou pelos telefones (11) 4589-8471 e (11) 4589-8473, no período de até 01 (um) dia antes da data da entrega dos envelopes. **ENCERRAMENTO:** 21 de fevereiro de 2022, às 09:30 horas. **ABERTURA:** 10:00 horas do mesmo dia.

(ALEXANDRE CASTRO NUNES)
Diretor do Departamento de Compras Governamentais

PREGÃO ELETRÔNICO Nº 407/2021

OBJETO: Contratação de empresa especializada para locação de sistema de radiocomunicação compreendendo o fornecimento e a locação de equipamentos de comunicação por 4G/LTE, incluindo plano de dados, configuração, manutenção preventiva e corretiva e suporte técnico com o fornecimento de peças de reposição, destinados à Unidade de Gestão de Mobilidade e Transporte.

ENCAMINHAMENTO DA PROPOSTA COMERCIAL: pelo site www.jundiai.sp.gov.br - link “Licitações/Compra Aberta – Acesso ao Sistema – Pregão Eletrônico – Consultar Pregão Eletrônico”, até às 09:30 horas do dia 15 de fevereiro de 2.022.

Pregoeiro (a) responsável: LEONARDO FERNANDES RELA.

PREGÃO ELETRÔNICO Nº 012/2022

OBJETO: Fornecimento de pão de forma integral, pão tipo hot dog, mini bolo diversos sabores e outros, sob o Sistema de Registro de Preços.

ENCAMINHAMENTO DA PROPOSTA COMERCIAL: pelo site www.jundiai.sp.gov.br - link “Licitações/Compra Aberta – Acesso ao Sistema – Pregão Eletrônico – Consultar Pregão Eletrônico”, até às 09:30 horas do dia 16 de fevereiro de 2.022.

Pregoeiro (a) responsável: ALESSANDRA RONDON BRANDO.

PREGÃO ELETRÔNICO Nº 014/2022

OBJETO: Fornecimento de dispositivo protetor/oclusor de ostoma, barreira protetora de pele em pó e outros, sob o Sistema de Registro de Preços.

ENCAMINHAMENTO DA PROPOSTA COMERCIAL: pelo site www.jundiai.sp.gov.br

jundiai.sp.gov.br - link “Licitações/Compra Aberta – Acesso ao Sistema – Pregão Eletrônico – Consultar Pregão Eletrônico”, até às 09:00 horas do dia 15 de fevereiro de 2.022.

Pregoeiro (a) responsável: ELIZÂNGELA APARECIDA EFIGÊNIO.

PREGÃO ELETRÔNICO Nº 015/2022

OBJETO: Aquisição de sabonete líquido antisséptico, em embalagem de 800ml, sob o sistema de Registro de Preços.

ENCAMINHAMENTO DA PROPOSTA COMERCIAL: pelo site www.jundiai.sp.gov.br - link “Licitações/Compra Aberta – Acesso ao Sistema – Pregão Eletrônico – Consultar Pregão Eletrônico”, até às 09:00 horas do dia 15 de fevereiro de 2.022.

Pregoeiro (a) responsável: SUELEN APARECIDA LOPES SIMONETTO.

PREGÃO ELETRÔNICO Nº 016/2022

OBJETO: Fornecimento de agulha para caneta de insulina, envelope para esterilização, auto selante, 55mm x 100mm e outros, sob o Sistema de Registro de Preços.

ENCAMINHAMENTO DA PROPOSTA COMERCIAL: pelo site www.jundiai.sp.gov.br - link “Licitações/Compra Aberta – Acesso ao Sistema – Pregão Eletrônico – Consultar Pregão Eletrônico”, até às 09:00 horas do dia 16 de fevereiro de 2.022.

Pregoeiro (a) responsável: HELOISA KLEMM SCARPIM.

DISPONIBILIDADE DO EDITAL NA ÍNTEGRA: www.jundiai.sp.gov.br (entrar no link “Licitações/Compra Aberta” – Consulta de Licitações – Pregão Eletrônico – Consultar Pregão Eletrônico - Editais/Anexos) - grátis, ou no Paço Municipal “Nova Jundiaí”, Departamento de Compras Governamentais – 4º andar, de 2ª a 6ª feira, das 09:00 às 18:00 horas, mediante o pagamento de R\$ 10,00 (dez reais) **ABERTURA DA PROPOSTA COMERCIAL:** logo após o término do seu encaminhamento **SESSÃO DE LANCES:** o início da sessão de lances dar-se-á logo após a abertura e classificação ou não das propostas.

ALEXANDRE CASTRO NUNES
Diretor do Departamento de Compras Governamentais

ATO DE ADJUDICAÇÃO de 31 de janeiro de 2022

PREGÃO ELETRÔNICO Nº 423/21 – Prestação de serviço de transporte de passageiros por veículo tipo ônibus, classe turística, para locomoção dos alunos em atividades extraclasse, destinados à Unidade de Gestão de Educação.

Processo nº 14.217-8/21

Face ao que consta dos autos, após solicitação de redução de preços, análise de qualificação financeira pela Unidade de Gestão Governo e Finanças, análise da documentação de habilitação e considerando que não houve interposição de recurso, **RESOLVEMOS:**

I – INABILITAR a empresa EMPRESA SAO JOAO DE TURISMO LTDA., por desatender ao item 12.1.3.1 do Anexo I ao edital;

II – ADJUDICAR o objeto da presente licitação à empresa abaixo, por apresentar o menor preço e atender às exigências do edital, inclusive quanto aos requisitos de habilitação:

- BY BUS TRANSPORTES LTDA.: item 01

ÉRIKA MELATO FRARE ROVERI
Pregoeira

ATO DE ADJUDICAÇÃO de 28/01/2022

PREGÃO ELETRÔNICO Nº 456/2021 – Fornecimento de medicamentos (Ácido Fólico 5mg, espiramicina 1,5 m.u.i, cetoprofeno 100mg/ml e outros), sob o Sistema de Registro de Preços, conforme Processo Administrativo 15.606-1/2021.

Face ao que consta dos autos, da Ata de Sessão Pública, da negociação de preços, da nossa análise dos documentos de habilitação, e coleta dos orçamentos pela Unidade de Gestão da Promoção da Saúde, **RESOLVEMOS:**

I-Desclassificar as propostas das empresas pelos motivos que seguem:

- AZULPHARMA DISTRIBUIDORA DE MEDICAMENTOS LTDA EPP (item 06 – cota principal): Por não manter a proposta, ficando passível de aplicação de penalidades previstas em Edital.

- TECHPHARMA HOSP COM., IMPORTACAO E EXPOR EIRELI-EPP (item 1 – cota reservada): Por cotar valor 10% acima do valor da cota principal, conforme item 10.2.1 a) do Anexo I ao Edital;

- SAO JOSE ASSISTENCIA SAUDE LTDA ME (item 5 – cota reservada): Por cotar valor 10% acima do valor da cota principal, conforme item 10.2.1 a) do Anexo I ao Edital;

- SP HOSPITALAR LTDA EPP (item 7 – cota reservada): Por cotar valor 10% acima do valor da cota principal, conforme item 10.2.1 a) do Anexo I ao Edital;

- RHODES DISTRIBUIDORA DE MATS.HOSPITALARES LTDA EPP



ADMINISTRAÇÃO

(item 7 – cota reservada): Por cotar valor 10% acima do valor da cota principal, conforme item 10.2.1 a) do Anexo I ao Edital;
II- Declarar DESERTOS os itens 04 e 06 cotas reservadas, devido a ausência de propostas.
III – ADJUDICAR o objeto da presente licitação à(s) empresa(s) abaixo, por apresentar(em) o(s) menor(es) preço(s) e atender(em) às exigências do edital, inclusive quanto aos requisitos de habilitação:
- INDMED HOSPITALAR EIRELI – EPP: item 01 (cota principal e reservada);
- CM HOSPITALAR S.A: item 02 (cota principal);
- SAO JOSE ASSISTENCIA SAUDE LTDA ME: itens 02 (cota reservada) e 03 (cota principal e reservada);
- CRISTALIA PRODUTOS QUÍMICOS FARMACEUTICOS LTDA: item 04 (cota principal);
- INTERLAB FARMACEUTICA LTDA: item 05 (cota principal e reservada);
- SEMEAR DISTRIBUIDORA EIRELI EPP: item 06 (cota principal) e
- PARTNER FARMA DISTRIB. DE MEDICAMENTOS LTDA: item 07 (cota principal e reservada).

ÁGATHA KARNER
Pregoeira

ATO DE ADJUDICAÇÃO de 01.02.2021

PREGÃO ELETRÔNICO Nº 462/2021 – Fornecimento e instalação de brinquedos (gangorra dupla de eucalipto, escorregador de madeira, balanço duplo em X d outros), destinados a Unidade de Gestão de Infraestrutura e Serviços Públicos, sob Sistema de Registro de Preços conforme Processo Administrativo nº 15.599-8/2021.
Face ao que consta dos autos, da Ata de Sessão Pública, da negociação de preços, da nossa análise dos documentos de habilitação, da análise dos catálogos e documentos técnicos e dos orçamentos coletados pela Unidade de Gestão de Infraestrutura e Serviços Públicos, e considerando que não houve intenção de recurso dentro do prazo concedido, RESOLVEMOS:
I– ADJUDICAR o objeto da presente licitação à(s) empresa(s) abaixo, por apresentar(em) o(s) menor(es) preço(s) e atender(em) às exigências do edital, inclusive quanto aos requisitos de habilitação.
-REYS INDUSTRIA COMERCIO E SERVIÇOS EIRELI, itens 01, 02, 03, 04, 05, 06, 07, 08, 09, 11, 12, 13 E 14.
- PAVAN & PAVAN COMERCIO E PRESTAÇÃO DE SERVIÇOS LTDA ME, item 10.

GERMANO HELIO SGARIONI
Pregoeiro

RESUMO DO DESPACHO DE HOMOLOGAÇÃO

Pregão Eletrônico nº 423/21 – Prestação de serviço de transporte de passageiros por veículo tipo ônibus, classe turística, para locomoção dos alunos em atividades extraclasse, destinados à Unidade de Gestão de Educação, HOMOLOGADO à empresa abaixo, conforme processo administrativo nº 14.217-8/21:
- BY BUS TRANSPORTES LTDA.: item 01 (total estimativo R\$ 652.314,30 p/ 12 meses).

(VASTI FERRARI MARQUES)
Gestora da Unidade de Educação

RESUMO DO DESPACHO DE HOMOLOGAÇÃO.

PREGÃO ELETRÔNICO Nº 431/2021 – Aquisição de esmalte sintético, selador acrílico e tinta acrílica, destinados à Unidade de Gestão da Educação, HOMOLOGADO as empresas abaixo, conforme Processo Administrativo nº 14.315-0/2021.
-INOVAÇÕES RAFAELLI CONSTRUÇÃO LTDA EPP- item 02 cotas principal e reservada, (R\$ 37.305,00).
-DURA TINTAS E REVESTIMENTOS LTDA ME – item 03 cotas principal e reservada, (R\$ 66.150,00).
-SUPREME COMERCIAL EIRELI EPP, item 01 cotas principal e reservada, (R\$ 10.400,00).

VASTI FERRARI MARQUES
Gestora da Unidade da Educação.

RESUMO DO DESPACHO DE HOMOLOGAÇÃO

PREGÃO ELETRÔNICO Nº 448/21 – Fornecimento de banco de refeitório, fundamental, cadeira para refeitório, infantil/creche, sem braço e outros, sob Sistema de Registro de Preços, HOMOLOGADO à(s)

empresa(s) abaixo, conforme Processo Administrativo nº 15.100-5/21.
- LOJA DA ESCOLA LTDA-EPP: Item 01 (cota principal e reservada) – R\$ 764,00/peça;
- V K SOLUÇÕES COMERCIAIS LTDA-ME: Item 02 (cota principal e reservada) – R\$ 210,00/peça;
- FORMA COMÉRCIO DE PROD. E EQUIPAMENTOS EIRELI-ME: Item 03 (cota principal e reservada) – R\$ 3.500,00/jogo e item 04 (cota principal e reservada) – R\$ 3.200,00/jogo.

VASTI FERRARI MARQUES
Gestora da Unidade de Educação

RESUMO DO DESPACHO DE HOMOLOGAÇÃO

PREGÃO ELETRÔNICO Nº 389/21 – Aquisição de freezer horizontal 1 tampa, refrigerador capacidade 351 a 400l, freezer vertical e outros, destinados à Unidade de Gestão de Educação, HOMOLOGADO às empresas abaixo, conforme Processo nº 13.162-7/21.
- CRISTAL SUL COMERCIO VAREJISTA DE EQUIPAMENTOS EIRELI.....R\$ 87.100,00.
- FERRFEIXE COMERCIAL LTDA.....R\$ 36.750,00.

TÂNIA R. ROVERI DO A. GURGEL
Gestora Adjunta da Unidade de Educação

EXTRATO

ATA DE REGISTRO DE PREÇOS. INTERESSADO: MUNICÍPIO DE JUNDIAÍ. DETENTOR DA ATA: FBS ALIMENTOS EIRELI EPP. PROCESSO Nº 12014-1/2021. ASSINATURA: 01/02/2022. OBJETO: Fornecimento futuro de MISTURA PARA PREPARO DE BOLO, MISTURA PARA PREPARO DE SOPA E. VALOR(ES):Item(ns): 1 - PO PARA O PREPARO DE BOLO DE MILHO COM FLOCOS DE GOIABA-DEVE CONTER LEITE EM PÓ, OVO EM PÓ, GORDURA DE PALMA, ISENTO DE GORDURA TRANS E GLUTAMATO MONOSSÓDICO.O FLOCOS DE-GOIABA (POLPA DE GOIABA, AÇÚCAR) DEVE SER EMBALADO A PARTE-EMBALAGEM PRIMÁRIA: SACO DE POLIETILENO OU METALIZADO,-ATÓXICO, RESISTENTE, COMPATÍVEL AO CONTATO DIRETO COM ALI-MENTOS, CONTENDO DE 500G A 1KG.O FLOCOS DE GOIABA DEVE SER-EMBALADO A PARTE, EM EMBALAGEM METALIZADA, CONTENDO DE 50 A-100G. NO RÓTULO DEVE CONTER LOTE VALIDADE E ATENDER AS LEGISLAÇÕES VIGENTES PARA ROTULAGEM DE PRODUTOS ALIMENTÍCIOS-EMBALAGEM SECUNDÁRIA: CAIXA DE PAPELÃO REFORÇADO, CONTENDO-DE 8 A 12 KG,CONTENDO NA MESMA CAIXA O KIT MASSA + FLOCOS DE-GOIABA.-VALIDADE: MÍNIMO 180 DIAS APÓS A DATA DE FABRICAÇÃO.-VALORES NUTRICIONAIS MINIMOS (G/100G)-MASSA:-PROTEINA 6-CARBOIDRATO 65-GORDURAS TOTAIS 11 (MAXIMO) ISENTO DE TRANS-GORDURAS SATURADAS 6 (MÁXIMO)-SÓDIO 400 MG (MÁXIMO)-FERRO 8 MG-ZINCO 4 MG-FLOCOS D GOIABA:-CARBOIDRATOS 80-PROTEINAS 0,5-GORDURAS TOTAIS 0- MARCA: CRIALIMENTOS - R\$ 29.9000 POR QUILO - COTA PRINCIPAL.2 - PO PARA O PREPARO DE BOLO DE LIMÃO COM CALDA DE LIMÃO-MASSA: DEVE CONTER LEITE EM PÓ, OVO EM PÓ, GORDURA DE-PALMA, ISENTO DE GORDURA TRANS E GLUTAMATO MONOSSÓDICO.-CALDA: DEVE CONTER AÇÚCAR, GELATINA E AROMA IDENTICO AO-NATURAL DE LIMÃO.-EMBALAGEM PRIMÁRIA: SACO DE POLIETILENO OU METALIZADO,-ATÓXICO, RESISTENTE, COMPATÍVEL AO CONTATO DIRETO COM ALI-MENTOS, CONTENDO DE 500G A 01KG. A CALDA DEVE SER EMBALADA-EM SACO DE POLIETILENO ATÓXICO, CONTENDO DE 50 A 100G.-EMBALAGEM SECUNDÁRIA: CAIXA DE PAPELÃO REFORÇADO, CONTENDO-DE 8 A 12 KG, CONTENDO NA MESMA CAIXA O KIT MASSA + CALDA.-VALIDADE: MÍNIMO 180 DIAS APÓS A DATA DE FABRICAÇÃO.-VALORES NUTRICIONAIS MINIMOS (G/100G)-MASSA:-PROTEINA 6-CARBOIDRATO 60-GORDURAS TOTAIS 11 (MAXIMO)-GORDURAS SATURADAS 6 (MÁXIMO)-SÓDIO 400 MG (MÁXIMO)-FERRO 9MG-ZINCO 4MG-CALDA:-CARBOIDRATO 80-PROTEINA 2-GORDURAS TOTAIS 0- MARCA: CRIALIMENTOS - R\$ 26.9800 POR QUILO - COTA PRINCIPAL.3 - MISTURA PARA O PREPARO DE BOLO DE CHOCOLATE COM QUINOA SEM-GLÚTEN E ENRIQUECIDO COM FIBRAS-MASSA: DEVE CONTER AMIDO DE MILHO, FARINHA DE ARROZ,-FARINHA DE MILHO, OVO EM PÓ, ÓLEO VEGETAL, FIBRA SOLÚVEL,-QUINOA, CACAU EM PÓ, SORO DE LEITE EM PÓ E FARINHA DE BANANA-VERDE.-DEVE SER ISENTO DE GLUTEN E GLUTAMATO MONOSSÓDICO.-EMBALAGEM PRIMÁRIA: SACO DE POLIETILENO OU METALIZADO-ATÓXICO, RESISTENTE, COMPATÍVEL AO CONTATO DIRETO COM ALI-MENTOS, CONTENDO DE 01 A 02 KG. NO RÓTULO DEVE CONSTAR LOTE-VALIDADE E ATENDER AS LEGISLAÇÕES VIGENTES PARA ROTULAGEM-DE PRODUTOS ALIMENTÍCIOS.-EMBALAGEM SECUNDÁRIA: CAIXA DE PAPELÃO REFORÇADO, CONTENDO-DE 6



ADMINISTRAÇÃO

A 10 KG.-VALIDADE: MÍNIMO 180 DIAS A PARTIR DA DATA DE FABRICAÇÃO.-VALORES NUTRICIONAIS MÍNIMOS (G/100G):- CARBOIDRATO 65.- PROTEÍNA 5.- GORDURAS TOTAIS 11 (MÁXIMO).- FIBRA ALIMENTAR 7- MARCA: DUPAPI - R\$ 29.4900 POR QUILO - COTA PRINCIPAL.6 - MISTURA PARA BOLO SABOR BAUNILHA E CHOCOLATE, TIPO MARMORE-MASSA: ISENTO DE GORDURAS TRANS E GLUTAMATO MONOSSODICO,-DEVE CONTER LEITE EM PÓ, OVO EM PÓ, GORDURA DE PALMA E-AROMA IDENTICO AO NATURAL DE BAUNILHA. O CHOCOLATE EM PÓ(CA-CAU E AÇÚCAR) DEVE SER EMBALADO A PARTE.-EMBALAGEM PRIMÁRIA: SACO DE POLIETILENO OU ALUMINIZADO-ATÓXICO, RESISTENTE, COMPATÍVEL AO CONTATO DIRETO COM ALIMENTOS, CONTENDO DE 500G A 01KG. O CHOCOLATE EM PÓ DEVE SER-EMBALADO A PARTE, EM EMBALAGEM METALIZADA, CONTENDO DE 50 A-100G. NO RÓTULO DEVERÁ CONTER NÚMERO DE LOTE, VALIDADE E-ATENDER AS LEGISLAÇÕES VIGENTES PARA PRODUTOS ALIMENTÍCIOS-EMBALAGEM SECUNDÁRIA: CAIXA DE PAPELÃO REFORÇADO, CONTENDO-DE 8 A 12 KG, CONTENDO NA MESMA CAIXA O KIT MASSA + CHOCOLATE EM PÓ-VALIDADE: MÍNIMO 180 DIAS APÓS A DATA DE FABRICAÇÃO.-VALORES NUTRICIONAIS MÍNIMOS (G/100G)-MASSA:-PROTEÍNA 7-CARBOIDRATO 65-GORDURA 11 (MÁXIMO)-FERRO 9MG-ZINCO 4MG-CHOCOLATE EM PÓ:-CARBOIDRATO 85-PROTEÍNA 2-GORDURA (MAX) 1-MARCA: CRIALIMENTOS - R\$ 26.9800 POR QUILO - COTA PRINCIPAL.7 - PÓ PARA O PREPARO DE POLENATA, ENRIQUECIDA COM VITAMINAS E MI-NERAIS.-DEVE CONTER FARINHA DE MILHO PRÉGELATINIZADA.-NÃO DEVE CONTER GLUTAMATO MONOSSÓDICO E GORDURA TRANS-EMBALAGEM PRIMÁRIA: SACOS DE POLIETILENO OU METALIZADO,-ATÓXICO, RESISTENTE, COMPATÍVEL AO CONTATO DIRETO COM ALIMENTOS, COM NÚMERO DE LOTE, DATA DE VALIDADE E ATENDENDO-AS RESOLUÇÕES VIGENTES SOBRE ROTULAGEM DE ALIMENTOS,-CONTENDO DE 01 A 02 KG.-EMBALAGEM SECUNDÁRIA: CAIXA DE PAPELÃO ONDULADO, CONTENDO-DE 08 A 12 KG.-VALIDADE: MÍNIMO DE 12 MESES A PARTIR DA DATA DE FABRICAÇÃO.-VALORES NUTRICIONAIS MÍNIMOS (G/100G):-CARBOIDRATOS: 65-PROTEÍNA: 5,5-FIBRA ALIMENTAR: 2,5-VITAMINA A: 600 MCG-TIAMINA 1 MG-RIBOFLAVINA 1 MG-NIACINA 15 MG-FERRO 16 MG-ZINCO 6,5 MG- MARCA: CRIALIMENTOS - R\$ 19.9000 POR QUILO - COTA PRINCIPAL.8 - BATATA DESIDRATADA EM FLOCOS, ENRIQUECIDA COM MINERAIS-DEVE CONTER BATATA DESIDRATADA, CORANTE NATURAL CÚRCUMA-EM PÓ.-NÃO DEVE CONTER GLTAMATO MONOSSÓDICO E GORDURAS TRANS-EMBALAGEM PRIMÁRIA: SACOS DE POLIETILENO ATÓXICO, COMPATÍVEL AO CONTATO DIRETO COM ALIMENTOS, COM NÚMERO DE LOTE,-DATA DE VALIDADE E ATENDENDO AS RESOLUÇÕES VIGENTES SOBRE-ROTULAGEM DE ALIMENTOS, CONTENDO DE 01 A 02 KG.-EMBALAGEM SECUNDÁRIA: CAIXA DE PAPELÃO ONDULADO, CONTENDO-DE 04 A 08 KG.-VALIDADE: MÍNIMO DE 12 MESES A PARTIR DA DATA DE FABRICAÇÃO.-VALORES NUTRICIONAIS MÍNIMOS (G/100G):-CARBOIDRATOS: 75-PROTEÍNA: 6,5-GORDURAS TOTAIS 0, SEM GORDURA TRANS-FIBRA ALIMENTAR: 7-SÓDIO 55 MG-FERRO 25 MG-ZINCO 10 MGMARCA: CRIALIMENTOS - R\$ 44.9800 POR QUILO - COTA RESERVADA.9 - PROTEÍNA TEXTURIZADA DE SOJA GRANULADA, SEM SABOR-INGREDIENTES: PROTEÍNA TEXTURIZADA DE SOJA GRANULADA E-CORANTE NATURAL CAMELELO.-A PROTEÍNA TEXTURIZADA DEVERÁ SE APRESENTAR EM GRÂNULOS CO-COM DIMENSÕES NECESSÁRIAS PARA FICAREM RETIDOS NA PENEIRA-9 TYLER/MESH OU 10 ASTM/ABNT NA QUANTIDADE MÍNIMA DE 85% EM-PESO E NA PENEIRA 5 TYLER/MESH OU ASTM/ABNT NA QUANTIDADE-MÁXIMA DE 15% EM PESO.-EMBALAGEM PRIMÁRIA: SACO DE POLIETILENO ATÓXICO, COM IN-FORMAÇÕES DE LOTE, VALIDADE E ATENDENDO AS RESOLUÇÕES VIGENTES SOBRE ROTULAGEM DE PRODUTOS, CONTENDO DE 01 A 02 KG.-EMBALAGEM SECUNDÁRIA: CAIXA DE PAPELÃO, CONTENDO DE 04 A-10 KG.-VALIDADE: 12 MESES A PARTIR DA DATA DE FABRICAÇÃO.-VALORES NUTRICIONAIS IGUAIS OU ACIMA (G/100G):-* CARBOIDRATO 27-* PROTEÍNA 45-* FIBRA ALIMENTAR 18- MARCA: CRIALIMENTOS - R\$ 22.9000 POR QUILO - COTA PRINCIPAL.10 - MISTURA PARA O PREPARO DE BOLO INTEGRAL DE CHOCOLATE-ENRIQUECIDO COM MINERAIS.-FARINHA DE TRIGO: DEVE CONTER SOMENTE A DO TIPO INTEGRAL-DEVE CONTER TAMBÉM LEITE EM PÓ, OVO EM PÓ, GORDURA VEGETAL-E CACAU EM PÓ.-EMBALAGEM PRIMÁRIA: SACO DE POLIETILENO ATÓXICO, RESISTENTE, LACRADO POR TERMOSSOLDAGEM, COMPATÍVEL AO CONTATO DIRETO-COM ALIMENTOS, CONTENDO 01 KG. NO RÓTULO DEVE CONSTAR LOTE,-VALIDADE E ATENDER AS LEGISLAÇÕES VIGENTES PARA ROTULAGEM-DE PRODUTOS ALIMENTÍCIOS.-EMBALAGEM SECUNDÁRIA: CAIXA DE PAPELÃO REFORÇADO, CONTENDO-DE 08 A 12 KG.-VALIDADE: MÍNIMO 180

DIAS A PARTIR DA DATA DE FABRICAÇÃO-VALORES NUTRICIONAIS IGUAIS OU ACIMA DE (G/100G):-CARBOIDRATOS 60-PROTEÍNAS 7,5-GORDURAS TOTAIS MÁXIMO 11, SEM GORDURA TRANS-GORDURAS SATURADAS MÁXIMO 6-FIBRA ALIMENTAR 3-SÓDIO MÁXIMO 400 MG-FERRO 9-ZINCO 4- MARCA: CRIALIMENTOS - R\$ 26.9000 POR QUILO - COTA PRINCIPAL.11 - MISTURA PARA O PREPARO DE BOLO SABOR BANANA COM CANELA-SEM GLÚTEN, ENRIQUECIDO COM FIBRAS-MASSA: DEVE CONTER AMIDO DE MILHO, FARINHA DE ARROZ-FARINHA DE MILHO, LEITE EM PÓ, OVO EM PÓ, ÓLEO VEGETAL,-BANANA DESIDRATADA,FARINHA DE BANANA VERDE, CANELA EM PÓ,-FIBRA SOLÚVEL, GOMA XANTANA.-EMBALAGEM PRIMÁRIA: SACO DE POLIETILENO OU METALIZADO-ATÓXICO, RESISTENTE, COMPATÍVEL AO CONTATO DIRETO COM-ALIMENTOS, CONTENDO 01 KG. NO RÓTULO DEVE CONSTAR: LOTE,-VALIDADE E ATENDER AS LEGISLAÇÕES VIGENTES PARA ROTULAGEM-DE PRODUTOS ALIMENTÍCIOS.-EMBALAGEM SECUNDÁRIA: CAIXA DE PAPELÃO REFORÇADO, CONTENDO-DE 6 A 10 KG.-VALIDADE: MÍNIMO 180 DIAS A PARTIR DA DATA DE FABRICAÇÃO-VALORES NUTRICIONAIS IGUAIS OU ACIMA DE (G/100G):-CARBOIDRATOS 56-PROTEÍNAS 8-GORDURAS TOTAIS MÁXIMO 9,5-SEM GORDURAS TRANS-FIBRA ALIMENTAR 9-SÓDIO MÁXIMO 400 MG- MARCA: DUPAPI - R\$ 29.9900 POR QUILO - COTA PRINCIPAL.12 - MISTURA PARA O PREPARO DE BOLO SABOR FLORESTA NEGRA COM-FRUTAS VERMELHAS CRISTALIZADAS, ENRIQUECIDO COM MINERAIS.-MASSA: DEVE CONTER LEITE EM PÓ, OVO EM PÓ, GORDURA VEGETAL-E CACAU EM PÓ.-FRUTAS VERMELHAS: POLPA DE AMORA, FRANBOESA E MORANGE.-EMBALAGEM PRIMÁRIA:-* MASSA: SACO DE POLIETILENO ATÓXICO, RESISTENTE, LACRADO-POR TERMOSSOLDAGEM, COMPATÍVEL AO CONTATO DIRETO COM-ALIMENTOS, CONTENDO 500G A 1KG. NO RÓTULO DEVE CONSTAR LOTE-VALIDADE E ATENDER AS LEGISLAÇÕES VIGENTES PARA ROTULAGEM-DE PRODUTOS ALIMENTÍCIOS.-* FRUTAS: SACO METALIZADO ATÓXICO, RESISTENTE, LACRADO-POR TERMOSSOLDAGEM, COMPATÍVEL AO CONTATO DIRETO COM-ALIMENTOS, CONTENDO 50 A 100G. O RÓTULO DEVE CONSTAR LOTE-VALIDADE E ATENDER AS LEGISLAÇÕES VIGENTES PARA ROTULAGEM-DE PRODUTOS ALIMENTÍCIOS.-EMBALAGEM SECUNDÁRIA: CAIXA DE PAPELÃO REFORÇADO, CONTENDO-DE 8 A 12KG,CONTENDO NA MESMA CAIXA O KIT MASSA + FRUTAS.-VALIDADE: MÍNIMO 180 DIAS A PARTIR DA DATA DE FABRICAÇÃO-VALORES NUTRICIONAIS IGUAIS OU ACIMA DE (G/100G):-MASSA:-CARBOIDRATOS 65-PROTEÍNAS 7-GORDURAS TOTAIS MÁXIMO 11, SEM GORDURA TRANS-GORDURAS SATURADAS MÁXIMO 6-FIBRA ALIMENTAR 0,5-SÓDIO MÁXIMO 400 MG-FERRO 9-ZINCO 4-FRUTAS VERMELHAS CRISTALIZADAS:- CARBOIDRATOS 85-GORDURAS TOTAIS 0- MARCA: CRIALIMENTOS - R\$ 29.9000 POR QUILO - COTA PRINCIPAL.13 - MISTURA PARA PREPARO DE BOLO DE LARANJA SEM GLÚTEN, COM-FIBRAS-MASSA DEVE CONTER FARINHA DE BANANA VERDE,FARINHA DE MILHO, AMIDO DE MILHO,FARINHA DE ARROZ,OVO EM PÓ,POLVILHO-DOCE, ALBUMINA EM PÓ, SORO DE LEITE EM PÓ, FIBRA SOLUVEL,-AROMA DE LARANJA, CÚRCUMA E GOMA XANTANA.-EMBALAGEM PRIMÁRIA: SACO DE POLIETILENO OU METALIZADO-ATÓXICO, RESISTENTE, COMPATÍVEL AO CONTATO DIRETO COM ALIMENTOS, CONTENDO 01 A 02 KG. NO RÓTULO DEVE CONTER LOTE,-VALIDADE, E ATENDER AS LEGISLAÇÕES VIGENTES PARA ROTULAGEM-DE PRODUTOS ALIMENTÍCIOS.-EMBALAGEM SECUNDÁRIA: CAIXA DE PAPELÃO REFORÇADO, CONTENDO-DE 6 A 10KG.-VALIDADE: MÍNIMO 180 DIAS A PARTIR DA DATA DE FABRICAÇÃO.-VALORES NUTRICIONAIS IGUAIS OU ACIMA (G/100G):-CARBOIDRATOS: 55-PROTEÍNAS: 5-GORDURAS TOTAIS: 10-GORDURAS SATURADAS(MÁXIMO):3-FIBRA ALIMENTAR: 9,5-SÓDIO(MÁXIMO): 450MG-SEM GORDURA TRANS-MARCA: DUPAPI - R\$ 29.9000 POR QUILO - COTA PRINCIPAL.14 - MISTURA PARA PREPARO DE BOLO DE CENOURA, LARANJA E MEL, SEM-GLÚTEN, COM FIBRAS:-MASSA DEVE CONTER FARINHA DE MILHO, AMIDO DE MILHO,-FARINHA DE ARROZ, OVO EM PÓ, POLVILHO DOCE, ALBUMINA EM PÓ,-LEITE EM PÓ, SORO DE LEITE EM PÓ, CENOURA EM PÓ, FIBRA-SOLÚVEL, AROMA DE LARANJA E MEL, CÚRCUMA, GOMA XANTANA E-FARINHA DE BANANA VERDE.-EMBALAGEM PRIMÁRIA: SACO DE POLIETILENO OU METALIZADO-ATÓXICO, RESISTENTE, COMPATÍVEL AO CONTATO DIRETO COM ALIMENTOS, CONTENDO 01 A 02 KG. NO RÓTULO DEVE CONTER LOTE,-VALIDADE, E ATENDER AS LEGISLAÇÕES VIGENTES PARA ROTULAGEM-DE PRODUTOS ALIMENTÍCIOS.-EMBALAGEM SECUNDÁRIA: CAIXA DE PAPELÃO REFORÇADO, CONTENDO-DE 06 A 10 KG.-VALIDADE: MÍNIMO 180 DIAS A PARTIR DA DATA DE FABRICAÇÃO.-VALORES NUTRICIONAIS IGUAIS OU ACIMA (G/100G):-CARBOIDRATOS: 55-PROTEÍNAS: 5-GORDURAS TOTAIS: 8-GORDURAS SATURADAS: 2-FIBRA ALIMENTAR:



ADMINISTRAÇÃO

9-SÓDIO(MAXIMO): 410MG-SEM GORDURA TRANS- MARCA: DUPAPI - R\$ 29.9000 POR QUILO - COTA RESERVADA. MODALIDADE: PREGÃO ELETRÔNICO Nº 339/2021. PRAZO DE VIGÊNCIA DA ATA: 12 (doze) meses. PROPONENTES: 4

EXTRATO

ATA DE REGISTRO DE PREÇOS. INTERESSADO: MUNICÍPIO DE JUNDIAÍ. DETENTOR DA ATA: SOCOM ALIMENTOS EIRELI EPP. PROCESSO Nº 12014-1/2021. ASSINATURA: 01/02/2022. OBJETO: Fornecimento futuro de MISTURA PARA PREPARO DE BOLO, MISTURA PARA PREPARO DE SOPA E. VALOR(ES):Item(ns): 4 - MISTURA P/ PREPARO DE SOPA DE MACARRAO INTEGRAL COM FRANGO,-CEREAIS E LEGUMES, ENRIQUECIDO COM VITAMINAS E MINERAIS-DEVE CONTER AVEIA, MACARRAO SEMOLA, CARNE DE FRANGO-DEVE CONTER MACARRÃO SEMOLA INTEGRAL, CARNE DE FRANGO-DESIDRATADA, AVEIA EM FLOCOS, LEGUMES DESIDRATADOS (BATATA,-CENOURA), SALSA E CEBOLA DESIDRATADAS, CORANTE URUCUM E-COMPLEXO VITAMÍNICO E MINERAL.-EMBALAGEM PRIMÁRIA: SACO DE POLIETILENO ATÓXICO OU SACO-ALUMINIZADO, COM INFORMAÇÕES DO LOTE, VALIDADE E ATENDENDO-AS LEGISLAÇÕES VIGENTES PARA ROTULAGEM DE PRODUTOS, CONTENDO-01A02 KG.-EMBALAGEM SECUNDÁRIA: CAIXA DE PAPELÃO, COM 10 A 12 KG.-VALORES NUTRICIONAIS IGUAIS OU ACIMA (G/100):-* CARBOIDRATO 65-* PROTEINA 8-* GORDURAS TOTAIS MÁXIMO 8, SEM GORDURA TRANS-* GORDURA SATURADA MÁXIMO 1-* FIBRA ALIMENTAR 1-* VITAMINA A 600 MCG-* VITAMINA C 40 MG-* VITAMINA D 5 MG-* FERRO 14 MG-* ZINCO 7 MG-* ISENTO DE GLUTAMATO MONOSSÓDICO- MARCA: CRIALIMENTOS - R\$ 23.7500 POR QUILO - COTA PRINCIPAL.5 - MISTURA P/ PREPARO DE SOPA DE MACARRAO INTEGRAL COM CARNE E-LEGUMES, ENRIQUECIDA COM VITAMINAS E MINERAIS-DEVE CONTER MACARRAO SEMOLA INTEGRAL, CARNE DE BOVINA-DESIDRATADA, LEGUMES DESIDRATADOS (BATATA, CENOURA),-SALSINHA E CEBOLA DESIDRATADAS, CORANTE URUCUM E COMPLEXO-VITAMÍNICO E MINERAL.-EMBALAGEM PRIMÁRIA: SACO DE POLIETILENO OU ALUMINIZADO.-COM INFORMAÇÕES DO LOTE, VALIDADE E ATENDENDO-AS LEGISLAÇÕES-VIGENTES QUANTO A ROTULAGEM DE PRODUTOS. CONTENDO DE 01 A 02-KG.-EMBALAGEM SECUNDÁRIA: CAIXA DE PAPELÃO, COM 10 A 12 KG.-VALIDADE MÍNIMO 12 MESES A PARTIR DA DATA DE FABRICAÇÃO.-VALORES NUTRICIONAIS IGUAIS OU ACIMA (G/100)-* CARBOIDRATO 65-* PROTEINA 10-* GORDURAS TOTAIS MÁXIMO 7-* GORDURAS SATURADAS MÁXIMO 1-* FIBRA ALIMENTAR 1-* VITAMINA A 600 MCG-* VITAMINA C 40 MG-* VITAMINA D 5 MCG-* FERRO 14 MG-* ZINCO 7 MG-* ISENTO DE GLUTAMATO MONOSSÓDICO- MARCA: CRIALIMENTOS - R\$ 23.7500 POR QUILO - COTA PRINCIPAL.15 - MISTURA PARA PREPARO DE TORTA SALGADA SEM GLUTEN-DEVERÁ CONTER: FARINHA DE ARROZ, AMIDO, POLVILHO DOCE E OU-TRÓS INGREDIENTES.-VALOR NUTRICIONAL IGUAL OU MAIOR (40G/G)-CARBOIDRATO 25-PROTEINA 3,0-GORDURAS (MAX) 4,5-ISENTO DE GORDURA TRANS E GLUTAMATO MONOSSÓDICO- MARCA: DU'PAPI - R\$ 17.7000 POR QUILO - COTA RESERVADA. MODALIDADE: PREGÃO ELETRÔNICO Nº 339/2021. PRAZO DE VIGÊNCIA DA ATA: 12 (doze) meses. PROPONENTES: 4

EXTRATO

ATA DE REGISTRO DE PREÇOS. INTERESSADO: MUNICÍPIO DE JUNDIAÍ. DETENTOR DA ATA: GUILHERME AUGUSTO DE GODOY ME. PROCESSO Nº 15192-2/2021. ASSINATURA: 26/01/2022. OBJETO: Fornecimento futuro de QUADRO AVISO CORTICA E QUADRO BRANCO - RP - UGE. VALOR(ES):Item(ns): 1 - QUADRO DE AVISOS (MURAL):-CORTICA-MOLDURA DE ALUMINIO-MEDIDAS: 2,00 M LARGURA X 1,20 M ALTURA- MARCA: CORTIARTE - R\$ 450.0000 POR PEÇA - COTA PRINCIPAL.1 - QUADRO DE AVISOS (MURAL):-CORTICA-MOLDURA DE ALUMINIO-MEDIDAS: 2,00 M LARGURA X 1,20 M ALTURA- MARCA: CORTIARTE - R\$ 450.0000 POR PEÇA - COTA RESERVADA.2 - QUADRO BRANCO:-USO ESCOLAR-DIMENSÕES: 5,0 X 1,20 M-CHAPA DURA DE ALTA DENSIDADE-TELA EM LAMINADO MELAMINICO DE ALTA QUALIDADE, BRANCO-MOLDURA EM ALUMINIO-PORTA APAGADOR COM NO MÍNIMO 30 CM-SUPORTE PARA FIXACAO EM PAREDE- MARCA: CORTIARTE - R\$ 1588.0000 POR PEÇA - COTA PRINCIPAL.2 - QUADRO BRANCO:-USO ESCOLAR-DIMENSÕES: 5,0 X 1,20 M-CHAPA DURA DE ALTA DENSIDADE-TELA EM LAMINADO MELAMINICO DE ALTA QUALIDADE, BRANCO-MOLDURA EM ALUMINIO-PORTA APAGADOR COM NO MÍNIMO 30 CM-SUPORTE PARA FIXACAO EM PAREDE- MARCA: CORTIARTE - R\$ 1588.0000 POR PEÇA - COTA RESERVADA.3 - QUADRO DE AVISOS-MADEIRA FORRADA COM CORTIÇA-MOLDURA EM ALUMINIO-MEDIDAS: 1,50 M LARGURA X 1,20 M ALTURA- MARCA: CORTIARTE - R\$ 384.0000 POR PEÇA

- COTA PRINCIPAL.3 - QUADRO DE AVISOS-MADEIRA FORRADA COM CORTIÇA-MOLDURA EM ALUMINIO-MEDIDAS: 1,50 M LARGURA X 1,20 M ALTURA- MARCA: CORTIARTE - R\$ 384.0000 POR PEÇA - COTA RESERVADA.4 - QUADRO BRANCO:-MED. 1,20 X 3,00 M-CONFECCIONADO EM MADEIRA DE MDF ESPESSURA 9 MM-REVESTIDO EM LAMINADO MELAMINICO BRANCO BRILHANTE-EMOLDURADO EM ALUMINIO ANODISADO FOSCO ACETINADO-COM APARADOR PARA APAGADOR DE APROX. 30 CM DE EXTENSÃO-CONSTAR NA EMBALAGEM: MARCA/CNPJ E CODIGO DE BARRAS.- MARCA: CORTIARTE - R\$ 819.0000 POR PEÇA - COTA PRINCIPAL.4 - QUADRO BRANCO:-MED. 1,20 X 3,00 M-CONFECCIONADO EM MADEIRA DE MDF ESPESSURA 9 MM-REVESTIDO EM LAMINADO MELAMINICO BRANCO BRILHANTE-EMOLDURADO EM ALUMINIO ANODISADO FOSCO ACETINADO-COM APARADOR PARA APAGADOR DE APROX. 30 CM DE EXTENSÃO-CONSTAR NA EMBALAGEM: MARCA/CNPJ E CODIGO DE BARRAS.- MARCA: CORTIARTE - R\$ 819.0000 POR PEÇA - COTA RESERVADA. MODALIDADE: PREGÃO ELETRÔNICO Nº 450/2021. PRAZO DE VIGÊNCIA DA ATA: 12 (doze) meses. PROPONENTES: 4

EXTRATO

ATA DE REGISTRO DE PREÇOS. INTERESSADO: MUNICÍPIO DE JUNDIAÍ. DETENTOR DA ATA: BECTON DICKINSON INDUSTRIAS CIRURGICAS LTDA. PROCESSO Nº 13647-7/2021. ASSINATURA: 25/01/2022. OBJETO: Fornecimento futuro de SERINGA DESCARTAVEL 10ML, AGULHA PARA CANETA DE INSULINA 5MM. VALOR(ES):Item(ns): 6 - SERINGA PARA INSULINA 50 U, AGULHA FIXA DE 6 A 7,5 X 0,25 MM-DESCARTAVEL-ESTERIL-ATOXICO-APIROGENICO-EM PLASTICO TRANSPARENTE-CORPO LUBRIFICADO-SEM ESPACO MORTO-ESCALA EXTERNA GRAVADA, PRECISA E VISIVEL DE 1 EM 1 UNID.-COM PROTETOR DE AGULHA-FLANGE EM FORMATO ANATOMICO-EMBALAGEM DEVE CONTER DADOS DE IDENTIFICACAO, PROCEDEN-CIA, DATA, TIPO DE ESTERILIZACAO E LOTE-REGISTRO NO MINISTERIO DA SAUDE- MARCA: BD (BECTON DICKINSON) - R\$ 0.4000 POR PEÇA - COTA PRINCIPAL.6 - SERINGA PARA INSULINA 50 U, AGULHA FIXA DE 6 A 7,5 X 0,25 MM-DESCARTAVEL-ESTERIL-ATOXICO-APIROGENICO-EM PLASTICO TRANSPARENTE-CORPO LUBRIFICADO-SEM ESPACO MORTO-ESCALA EXTERNA GRAVADA, PRECISA E VISIVEL DE 1 EM 1 UNID.-COM PROTETOR DE AGULHA-FLANGE EM FORMATO ANATOMICO-EMBALAGEM DEVE CONTER DADOS DE IDENTIFICACAO, PROCEDEN-CIA, DATA, TIPO DE ESTERILIZACAO E LOTE-REGISTRO NO MINISTERIO DA SAUDE- MARCA: BD (BECTON DICKINSON) - R\$ 0.4000 POR PEÇA - COTA RESERVADA.7 - SERINGA PARA INSULINA 100 U, AGULHA FIXA DE 6 A 7,5 X 0,25MM-DESCARTAVEL-ESTERIL-ATOXICO-APIROGENICO-EM PLASTICO TRANSPARENTE-CORPO LUBRIFICADO-SEM ESPACO MORTO-ESCALA EXTERNA GRAVADA, PRECISA E VISIVEL DE 2 EM 2 UNID.-COM PROTETOR DE AGULHA-FLANGE EM FORMATO ANATOMICO-EMBALAGEM DEVE CONTER DADOS DE IDENTIFICACAO, PROCEDEN-CIA, DATA, TIPO DE ESTERILIZACAO E LOTE-REGISTRO NO MINISTERIO DA SAUDE- MARCA: BD (BECTON DICKINSON) - R\$ 0.4000 POR PEÇA - COTA PRINCIPAL.7 - SERINGA PARA INSULINA 100 U, AGULHA FIXA DE 6 A 7,5 X 0,25MM-DESCARTAVEL-ESTERIL-ATOXICO-APIROGENICO-EM PLASTICO TRANSPARENTE-CORPO LUBRIFICADO-SEM ESPACO MORTO-ESCALA EXTERNA GRAVADA, PRECISA E VISIVEL DE 2 EM 2 UNID.-COM PROTETOR DE AGULHA-FLANGE EM FORMATO ANATOMICO-EMBALAGEM DEVE CONTER DADOS DE IDENTIFICACAO, PROCEDEN-CIA, DATA, TIPO DE ESTERILIZACAO E LOTE-REGISTRO NO MINISTERIO DA SAUDE- MARCA: BD (BECTON DICKINSON) - R\$ 0.4000 POR PEÇA - COTA RESERVADA. MODALIDADE: PREGÃO ELETRÔNICO Nº 411/2021. PRAZO DE VIGÊNCIA DA ATA: 12 (doze) meses. PROPONENTES: 17

EXTRATO

ATA DE REGISTRO DE PREÇOS. INTERESSADO: MUNICÍPIO DE JUNDIAÍ. DETENTOR DA ATA: CQC TECNOLOGIA EM SISTEMAS DIAGNOSTICOS LTDA. PROCESSO Nº 13647-7/2021. ASSINATURA: 25/01/2022. OBJETO: Fornecimento futuro de SERINGA DESCARTAVEL 10ML, AGULHA PARA CANETA DE INSULINA 5MM. VALOR(ES):Item(ns): 2 - AGULHA PARA CANETA DE INSULINA 5MM-CORPO DE PAREDE FINA EM ACO INOXIDAVEL-SILICONIZADA-ESTERIL-BISEL TRIFACETADO, AFIADO, RIGIDO E CENTRALIZADO, SEM RE-BARBAS, RESIDUOS OU SINAIS DE OXIDACAO-CONE EXTERNO DO CONJUNTO COM ROSCA-ADAPTAÇÃO E FIXACAO SEGURA NA CANETA-PROTETOR INTERNO E EXTERNO DA AGULHA-COMPATIVEL COM TODAS AS CANETAS DIPONIVEIS NO MERCADO-APRESENTANDO APROXIMADAMENTE 5 MM DE COMPRIMENTO POR 0,25MM-DE CALIBRE-EMBALAGEM INDIVIDUAL ACONDICIONADA EM CAIXA



ADMINISTRAÇÃO

COM 100 UNI-DADES-TRAZER EXTERNAMENTE DADOS DE IDENTIFICAÇÃO, PROCEDÊNCIA,-LOTE E VALIDADE-REGISTRO NO MINISTERIO DA SAUDE-O PRAZO DE VALIDADE MINIMO DEVE SER DE 12 MESES A PARTIR-DA DATA DE ENTREGA- MARCA: UNIQUED - R\$ 16.0000 POR CAIXA - COTA PRINCIPAL.2 - AGULHA PARA CANETA DE INSULINA 5MM-CORPO DE PAREDE FINA EM ACO INOXIDAVEL-SILICONIZADA-ESTERIL-BISEL TRIFACETADO, AFIADO, RIGIDO E CENTRALIZADO, SEM RE-BARBAS, RESIDUOS OU SINAIS DE OXIDACAO-CONE EXTERNO DO CONJUNTO COM ROSCA-ADAPTACAO E FIXACAO SEGURA NA CANETA-PROTETOR INTERNO E EXTERNO DA AGULHA-COMPATIVEL COM TODAS AS CANETAS DIPONIVEIS NO MERCADO-APRESENTANDO APROXIMADAMENTE 5 MM DE COMPRIMENTO POR 0,25MM-DE CALIBRE-EMBALAGEM INDIVIDUAL ACONDICIONADA EM CAIXA COM 100 UNI-DADES-TRAZER EXTERNAMENTE DADOS DE IDENTIFICAÇÃO, PROCEDÊNCIA,-LOTE E VALIDADE-REGISTRO NO MINISTERIO DA SAUDE-O PRAZO DE VALIDADE MINIMO DEVE SER DE 12 MESES A PARTIR-DA DATA DE ENTREGA- MARCA: UNIQUED - R\$ 16.0000 POR CAIXA - COTA RESERVADA.4 - AGULHA PARA CANETA DE INSULINA 8MM-CORPO DE PAREDE FINA EM ACO INOXIDAVEL-SILICONIZADA-BISEL TRIFACETADO, AFIADO, RIGIDO E CENTRALIZADO, SEM RE-BARBAS, RESIDUOS OU SINAIS DE OXIDACAO-CONE EXTERNO DO CONJUNTO COM ROSCA-ADAPTACAO E FIXACAO SEGURA NA CANETA-PROTETOR INTERNO E EXTERNO DA AGULHA-COMPATIVEL COM TODAS AS CANETAS DISPONIVEIS NO MERCADO-APRESENTANDO APROXIMADAMENTE 8MM DE COMPRIMENTO ENTRE 0,25-A 0,30MM DE CALIBRE-EMBALAGEM INDIVIDUAL ACONDICIONADA EM CAIXA COM 100 UNI-DADES-TRAZER EXTERNAMENTE DADOS DE IDENTIFICAÇÃO, PROCEDÊNCIA,-LOTE E VALIDADE- MARCA: UNIQUED - R\$ 16.0000 POR CAIXA - COTA PRINCIPAL.4 - AGULHA PARA CANETA DE INSULINA 8MM-CORPO DE PAREDE FINA EM ACO INOXIDAVEL-SILICONIZADA-BISEL TRIFACETADO, AFIADO, RIGIDO E CENTRALIZADO, SEM RE-BARBAS, RESIDUOS OU SINAIS DE OXIDACAO-CONE EXTERNO DO CONJUNTO COM ROSCA-ADAPTACAO E FIXACAO SEGURA NA CANETA-PROTETOR INTERNO E EXTERNO DA AGULHA-COMPATIVEL COM TODAS AS CANETAS DISPONIVEIS NO MERCADO-APRESENTANDO APROXIMADAMENTE 8MM DE COMPRIMENTO ENTRE 0,25-A 0,30MM DE CALIBRE-EMBALAGEM INDIVIDUAL ACONDICIONADA EM CAIXA COM 100 UNI-DADES-TRAZER EXTERNAMENTE DADOS DE IDENTIFICAÇÃO, PROCEDÊNCIA,-LOTE E VALIDADE- MARCA: UNIQUED - R\$ 16.0000 POR CAIXA - COTA RESERVADA.5 - AGULHA PARA CANETA DE INSULINA 4MM-CORPO DE PAREDE FINA EM ACO INOXIDAVEL-SILICONIZADA-ESTERIL-BISEL TRIFACETADO, AFIADO, RIGIDO E CENTRALIZADO, SEM RE-BARBAS, RESIDUOS OU SINAIS DE OXIDACAO-CONE EXTERNO DO CONJUNTO COM ROSCA-ADAPTACAO E FIXACAO SEGURA NA CANETA-PROTETOR INTERNO E EXTERNO DA AGULHA-COMPATIVEL COM TODAS AS CANETAS DIPONIVEIS NO MERCADO-APRESENTANDO APROXIMADAMENTE 4 MM DE COMPRIMENTO POR 0,23MM-DE CALIBRE-EMBALAGEM INDIVIDUAL ACONDICIONADA EM CAIXA COM 100 UNI-DADES-TRAZER EXTERNAMENTE DADOS DE IDENTIFICAÇÃO, PROCEDÊNCIA,-LOTE E VALIDADE-REGISTRO NO MINISTERIO DA SAUDE-O PRAZO DE VALIDADE MINIMO DEVE SER DE 12 MESES A PARTIR-DA DATA DE ENTREGA MARCA: UNIQUED - R\$ 16.0000 POR CAIXA - COTA PRINCIPAL.5 - AGULHA PARA CANETA DE INSULINA 4MM-CORPO DE PAREDE FINA EM ACO INOXIDAVEL-SILICONIZADA-ESTERIL-BISEL TRIFACETADO, AFIADO, RIGIDO E CENTRALIZADO, SEM RE-BARBAS, RESIDUOS OU SINAIS DE OXIDACAO-CONE EXTERNO DO CONJUNTO COM ROSCA-ADAPTACAO E FIXACAO SEGURA NA CANETA-PROTETOR INTERNO E EXTERNO DA AGULHA-COMPATIVEL COM TODAS AS CANETAS DIPONIVEIS NO MERCADO-APRESENTANDO APROXIMADAMENTE 4 MM DE COMPRIMENTO POR 0,23MM-DE CALIBRE-EMBALAGEM INDIVIDUAL ACONDICIONADA EM CAIXA COM 100 UNI-DADES-TRAZER EXTERNAMENTE DADOS DE IDENTIFICAÇÃO, PROCEDÊNCIA,-LOTE E VALIDADE-REGISTRO NO MINISTERIO DA SAUDE-O PRAZO DE VALIDADE MINIMO DEVE SER DE 12 MESES A PARTIR-DA DATA DE ENTREGA- MARCA: UNIQUED - R\$ 16.0000 POR CAIXA - COTA RESERVADA. MODALIDADE: PREGÃO ELETRÔNICO Nº 411/2021. PRAZO DE VIGÊNCIA DA ATA: 12 (doze) meses. PROPONENTES: 17

EXTRATO

ATA DE REGISTRO DE PREÇOS. INTERESSADO: MUNICÍPIO DE JUNDIAÍ. DETENTOR DA ATA: SAO JOSE ASSISTENCIA SAUDE LTDA ME. PROCESSO Nº 13647-7/2021. ASSINATURA: 25/01/2022. OBJETO: Fornecimento futuro de SERINGA DESCARTAVEL 10ML, AGULHA PARA CANETA DE INSULINA 5MM. VALOR(ES):Item(ns): 1 - SERINGA DESCARTAVEL 10 ML:-SEM AGULHA-COM ROSCA

(LUER LOCK)-ESTERIL-ATOXICO-APIROGENICO-EM PLASTICO TRANSPARENTE-CILINDRO RETO, SILICONIZADO-ANEL DE RETENÇÃO, QUE IMPEÇA O DESPRENDIMENTO DO EMBULO-CILINDRICO-EMBALAGEM INDIVIDUAL, EM PAPEL GRAU CIRURGICO E FILME-TERMOPLASTICO, ABERTURA EM PETALA-DEVERA CONTER DADOS DE IDENTIFICAÇÃO, PROCEDÊNCIA, DATA-ETIPODEESTERILIZACAOELOTE-REGISTRONOMINISTERIO DA SAUDE MARCA: DESCARPAC - R\$ 0.3700 POR PECA - COTA PRINCIPAL.1 - SERINGA DESCARTAVEL 10 ML:-SEM AGULHA-COM ROSCA (LUER LOCK)-ESTERIL-ATOXICO-APIROGENICO-EM PLASTICO TRANSPARENTE-CILINDRO RETO, SILICONIZADO-ANEL DE RETENÇÃO, QUE IMPEÇA O DESPRENDIMENTO DO EMBULO-CILINDRICO-EMBALAGEM INDIVIDUAL, EM PAPEL GRAU CIRURGICO E FILME-TERMOPLASTICO, ABERTURA EM PETALA-DEVERA CONTER DADOS DE IDENTIFICAÇÃO, PROCEDÊNCIA, DATA-ETIPODEESTERILIZACAOELOTE-REGISTRO NO MINISTERIO DA SAUDE MARCA: DESCARPAC - R\$ 0.3700 POR PECA - COTA RESERVADA. MODALIDADE: PREGÃO ELETRÔNICO Nº 411/2021. PRAZO DE VIGÊNCIA DA ATA: 12 (doze) meses. PROPONENTES: 17

EXTRATO

ATA DE REGISTRO DE PREÇOS. INTERESSADO: MUNICÍPIO DE JUNDIAÍ. DETENTOR DA ATA: COLOPLAST DO BRASIL LTDA. PROCESSO Nº 15603-8/2021. ASSINATURA: 28/01/2022. OBJETO: Fornecimento futuro de FORNECIMENTO DE BOLSA DE UROSTOMIA E FLANGE, PLACA P/ URO/CO. VALOR(ES):Item(ns): 1 - BOLSA PARA UROSTOMIA E FLANGE, TRANSPARENTE, 60MM-CONFECCIONADA EM PLASTICO MACIO, SILENCIOSO-ANTIODOR-HIPOALERGENICA-DE FORMATO ANATOMICO-PROVIDA DE ARO DE ENCAIXE A FLANGE DE SUARESPETIVAPLACA-COM VALVULA ANTIREFLUXO-ADAPTADOR UNIVERSAL PARA ACOPLAMENTO AO COLETOR NOTURNO-EMBALAGEM DEVERA CONTER EXTERNAMENTE DADOS DE ROTULAGEM-CONFORME PORTARIA M.S. SVS N.01 DE 23/12/96, ANEXO 4-DE ROTULAGEM, CONFORME MS SVS N.01, DE 23/12/96, ANEXO IV.- MARCA: COLOPLAST - R\$ 33.0000 POR PECA - COTA PRINCIPAL.2 - PLACA PARA URO/COLOSTOMIA, RECORTAVEL, CONVEXA, FLANGE 60MM-SEM ADESIVO DE 3ª GERACAO-COM BORDAS DUPLAMENTE BISELADAS-COM 6 ZONAS FLEX-COMPOSTA POR RESINA SINTETICA EM ESPIRAL, COM NO MINIMO-UM HIDROCOLOIDE, COM 1,5 CM ALEM DA ULTIMA ABERTURA INDICADA-DE FORMATO ANATOMICO-TRAVA DE SEGURANCA AUDIVEL POR UM CLICK-EMBALAGEM DEVERÁ CONTER EXTERNAMENTE DADOS-DE ROTULAGEM CONFORME MS SVS N.01, DE 23/12/96, ANEXO IV.- MARCA: COLOPLAST - R\$ 42.9000 POR PECA - COTA PRINCIPAL.3 - BOLSA PARA COLOSTOMIA, TRANSPARENTE, FLANGE 60MM-DRENAVEL-CONFECCIONADA EM PLASTICO MACIO, SILENCIOSO-ANTIODOR-HIPOALERGENICA-DE FORMATO ANATOMICO-PROVIDA DE ARO DE ENCAIXE A FLANGE DE SUA RESPECTIVA PLACA-DUPLA TRAVA DE SEGURANCA, AUDIVEL POR UM CLICK-FILTRO DE CARVAO ATIVADO INCORPORADO-EMBALAGEM DEVERA CONTER EXTERNAMENTE DADOS DE ROTULAGEM-CONFORME PORTARIA M.S. SVS N.01 DE 23/12/96, ANEXO 4- MARCA: COLOPLAST - R\$ 23.5400 POR PECA - COTA PRINCIPAL.4 - BOLSA PARA COLOSTOMIA, TRANSPARENTE, FLANGE 40MM-DRENAVEL-CONFECCIONADA EM PLASTICO MACIO, SILENCIOSO-ANTIODOR-HIPOALERGENICA-DE FORMATO ANATOMICO-PROVIDA DE ARO DE ENCAIXE A FLANGE DE SUA RESPECTIVA PLACA-DUPLA TRAVA DE SEGURANCA, AUDIVEL POR UM CLICK-EMBALAGEM DEVERA CONTER EXTERNAMENTE DADOS DE ROTULAGEM-CONFORME PORTARIA M.S. SVS N.01 DE 23/12/96, ANEXO 4- MARCA: COLOPLAST - R\$ 25.4100 POR PECA - COTA PRINCIPAL.5 - BOLSA PARA UROSTOMIA, TRANSPARENTE, FLANGE, 40MM-CONFECCIONADA EM PLASTICO MACIO, SILENCIOSO-ANTIODOR-HIPOALERGENICA-DE FORMATO ANATOMICO-PROVIDA DE ARO DE ENCAIXE A FLANGE DE SUA RESPECTIVA PLACA-COM VALVULA ANTIREFLUXO-ADAPTADOR UNIVERSAL PARA ACOPLAMENTO AO COLETOR NOTURNO-EMBALAGEM DEVERA CONTER EXTERNAMENTE DADOS DE ROTULAGEM-CONFORME PORTARIA M.S. SVS N.01 DE 23/12/96, ANEXO 4-DE ROTULAGEM, CONFORME MS SVS N.01, DE 23/12/96, ANEXO IV.- MARCA: COLOPLAST - R\$ 25.4100 POR PECA - COTA PRINCIPAL.6 - PLACA PARA ESTOMIA, CONVEXA, PRECORTADA, 18MM-BASE ADESIVA CONVEXA PARA UTILIZAÇÃO EM ESTOMAS RETRAIDOS-FLANGE DE 40 MM-DE FORMATO ANATOMICO-COMPOSTA POR RESINA SINTETICA, POR NO MINIMO UM HIDROCO-LOIDE-COM OU SEM ADESIVO MICROPOROSO DE 3ª GERAÇÃO-EMBALAGEM DEVERA CONTER EXTERNAMENTE DADOS DE ROTULAGEM-CONFORME MS SVS N.01, DE 23/12/96, ANEXO IV.- MARCA: COLOPLAST - R\$ 46.8600 POR PECA - COTA PRINCIPAL.7 - PLACA PARA ESTOMIA, CONVEXA,



ADMINISTRAÇÃO

PRECORTADA, 21MM-BASE ADESIVA CONVEXA PARA UTILIZAÇÃO EM ESTOMAS RETRAIDOS-FLANGE DE 40 MM-DE FORMATO ANATOMICO-COMPOSTA POR RESINA SINTETICA, POR NO MINIMO UM HIDROCO-LOIDE-COM OU SEM ADESIVO MICROPOROSO DE 3ª GERAÇÃO-EMBALAGEM DEVERA CONTER EXTERNAMENTE DADOS DE ROTULAGEM-CONFORME MS SVS N.01, DE 23/12/96, ANEXO IV.- MARCA: COLOPLAST - R\$ 46.8600 POR PEÇA - COTA PRINCIPAL.8 - BOLSA PARA COLOSTOMIA/ILEO, OPACA, FLANGE, 40MM-DRENAVEL-CONFECCIONADA EM PLASTICO MACIO, SILENCIOSO-ANTIODOR-HIPOALERGENICA-DE FORMATO ANATOMICO-PROVIDA DE ARO DE ENCAIXE A FLANGE DE SUA RESPECTIVA PLACA-EMBALAGEM DEVERA CONTER EXTERNAMENTE DADOS DE ROTULAGEM-CONFORME PORTARIA M.S. SVS N.01 DE 23/12/96, ANEXO 4- MARCA: COLOPLAST - R\$ 25.4100 POR PEÇA - COTA PRINCIPAL.9 - PLACA PARA COLOSTOMIA CONVEXA, PRECORTADA, 25MM-BASE ADESIVA CONVEXA PARA UTILIZAÇÃO EM ESTOMAS RETRAIDOS-FLANGE DE 50 MM-COMPOSTA POR RESINA SINTETICA, POR NO MINIMO UM HIDROCO-LOIDE-COM OU SEM ADESIVO MICROPOROSO DE 3ª GERAÇÃO-DE FORMATO ANATOMICO-EMBALAGEM DEVERA CONTER EXTERNAMENTE DADOS DE ROTULAGEM-CONFORME MS SVS N.01, DE 23/12/96, ANEXO IV.- MARCA: COLOPLAST - R\$ 42.3500 POR PEÇA - COTA PRINCIPAL.10 - BOLSA PARA COLOSTOMIA, TRANSPARENTE, FLANGE 50MM-DRENAVEL-CONFECCIONADA EM PLASTICO MACIO, SILENCIOSO-ANTIODOR-HIPOALERGENICA-DE FORMATO ANATOMICO-PROVIDA DE ARO DE ENCAIXE A FLANGE DE SUA RESPECTIVA PLACA-DUPLA TRAVA DE SEGURANCA, AUDIVEL POR UM CLICK-EMBALAGEM DEVERA CONTER EXTERNAMENTE DADOS DE ROTULAGEM-CONFORME PORTARIA M.S. SVS N.01 DE 23/12/96, ANEXO 4- MARCA: COLOPLAST - R\$ 24.2000 POR PEÇA - COTA PRINCIPAL.11 - BOLSA PARA COLOSTOMIA, OPACA, FLANGE 60MM-DRENAVEL-CONFECCIONADA EM PLASTICO MACIO, SILENCIOSO-ANTIODOR-HIPOALERGENICA-DE FORMATO ANATOMICO-PROVIDA DE ARO DE ENCAIXE A FLANGE DE SUA RESPECTIVA PLACA-DUPLA TRAVA DE SEGURANCA, AUDIVEL POR UM CLICK-FILTRO DE CARVAO ATIVADO INCORPORADO-EMBALAGEM DEVERA CONTER EXTERNAMENTE DADOS DE ROTULAGEM-CONFORME PORTARIA M.S. SVS N.01 DE 23/12/96, ANEXO 4- MARCA: COLOPLAST - R\$ 23.5400 POR PEÇA - COTA PRINCIPAL.12 - BOLSA PARA COLOSTOMIA, OPACA, FLANGE 50MM-DRENAVEL-CONFECCIONADA EM PLASTICO MACIO, SILENCIOSO-ANTIODOR-HIPOALERGENICA-DE FORMATO ANATOMICO-PROVIDA DE ARO DE ENCAIXE A FLANGE DE SUA RESPECTIVA PLACA-DUPLA TRAVA DE SEGURANCA, AUDIVEL POR UM CLICK-EMBALAGEM DEVERA CONTER EXTERNAMENTE DADOS DE ROTULAGEM-CONFORME PORTARIA M.S. SVS N.01 DE 23/12/96, ANEXO 4- MARCA: COLOPLAST - R\$ 24.2000 POR PEÇA - COTA PRINCIPAL.13 - BOLSA PARA UROSTOMIA, TRANSPARENTE, FLANGE, 50MM-CONFECCIONADA EM PLASTICO MACIO, SILENCIOSO-ANTIODOR-HIPOALERGENICA-DE FORMATO ANATOMICO-PROVIDA DE ARO DE ENCAIXE A FLANGE DE SUA RESPECTIVA PLACA-COM VALVULA ANTIREFLUXO-ADAPTADOR UNIVERSAL PARA ACOPLAMENTO AO COLETOR NOTURNO-EMBALAGEM DEVERA CONTER EXTERNAMENTE DADOS DE ROTULAGEM-CONFORME PORTARIA M.S. SVS N.01 DE 23/12/96, ANEXO 4-DE ROTULAGEM, CONFORME MS SVS N.01, DE 23/12/96, ANEXO IV.- MARCA: COLOPLAST - R\$ 32.1000 POR PEÇA - COTA PRINCIPAL.14 - PLACA PARA ESTOMIA, CONVEXA, PRECORTADA, 15MM-BASE ADESIVA CONVEXA PARA UTILIZAÇÃO EM ESTOMAS RETRAIDOS-FLANGE DE 40 MM-DE FORMATO ANATOMICO-COMPOSTA POR RESINA SINTETICA, POR NO MINIMO UM HIDROCO-LOIDE-COM OU SEM ADESIVO MICROPOROSO DE 3ª GERAÇÃO-EMBALAGEM DEVERA CONTER EXTERNAMENTE DADOS DE ROTULAGEM-CONFORME MS SVS N.01, DE 23/12/96, ANEXO IV.- MARCA: COLOPLAST - R\$ 46.8600 POR PEÇA - COTA PRINCIPAL.15 - PLACA PLANA PARA ESTOMIA, RECORTAVEL, FLANGE 40MM-BASE ADESIVA DE ALTA RESISTENCIA A EROSAO EM ESTOMAS-RECORTAVEL 10A 35MM-FLANGE DE 40 MM-MAIOR FLEXIBILIDADE E CONFORMIDADE AO REDOR DOS CONTORNOS-DO CORPO-COMPOSTA POR RESINA SINTETICA, POR NO MINIMO UM HIDROCO-LOIDE-EMBALAGEM DEVERA CONTER EXTERNAMENTE DADOS DE ROTULAGEM-CONFORME MS SVS N.01, DE 23/12/96, ANEXO IV.- MARCA: COLOPLAST - R\$ 37.0700 POR PEÇA - COTA PRINCIPAL.16 - PLACA PLANA PARA ESTOMIA, RECORTAVEL, FLANGE 50MM-BASE ADESIVA DE ALTA RESISTENCIA A EROSAO EM ESTOMAS-RECORTAVEL 10 A 45MM-FLANGE DE 50 MM-MAIOR FLEXIBILIDADE E CONFORMIDADE AO REDOR DOS CONTORNOS-DO CORPO-COMPOSTA POR RESINA SINTETICA, POR NO MINIMO UM HIDROCO-LOIDE-EMBALAGEM DEVERA CONTER EXTERNAMENTE DADOS DE ROTULAGEM-CONFORME MS SVS

N.01, DE 23/12/96, ANEXO IV.- MARCA: COLOPLAST - R\$ 35.3100 POR PEÇA - COTA PRINCIPAL.17 - PLACA PLANA PARA ESTOMIA, RECORTAVEL, FLANGE 60MM-BASE ADESIVA DE ALTA RESISTENCIA A EROSAO EM ESTOMAS-RECORTAVEL 10 A 55MM-FLANGE DE 60 MM-MAIOR FLEXIBILIDADE E CONFORMIDADE AO REDOR DOS CONTORNOS-DO CORPO-COMPOSTA POR RESINA SINTETICA, POR NO MINIMO UM HIDROCO-LOIDE-EMBALAGEM DEVERA CONTER EXTERNAMENTE DADOS DE ROTULAGEM-CONFORME MS SVS N.01, DE 23/12/96, ANEXO IV.- MARCA: COLOPLAST - R\$ 35.3100 POR PEÇA - COTA PRINCIPAL.18 - PLACA PARA URO/ COLOSTOMIA, OVAL, RECORTAVEL, CONVEXA, FLANGE-60 MM:-SEM ADESIVO DE 3ª GERACAO-ADESIVO EM FORMATO OVAL-COM 5 ZONAS FLEX-COMPOSTA POR RESINA SINTETICA EM ESPIRAL, COM NO MINIMO-UM HIDROCOLOIDE, COM 1,5 CM ALEM DA ULTIMA ABERTURA INDICADA-DE FORMATO ANATOMICO-TRAVA DE SEGURANCA AUDIVEL POR UM CLICK-EMBALAGEM DEVERA CONTER EXTERNAMENTE DADOS-DE ROTULAGEM CONFORME MS SVS N.01, DE 23/12/96, ANEXO IV.- MARCA: COLOPLAST - R\$ 46.8600 POR PEÇA - COTA PRINCIPAL.19 - PLACA PARA URO/ COLOSTOMIA, OVAL, RECORTAVEL, CONVEXA, FLANGE-40 MM:-SEM ADESIVO DE 3ª GERACAO-ADESIVO EM FORMATO OVAL-COM 5 ZONAS FLEX-COMPOSTA POR RESINA SINTETICA EM ESPIRAL, COM NO MINIMO-UM HIDROCOLOIDE, COM 1,5 CM ALEM DA ULTIMA ABERTURA INDICADA-DE FORMATO ANATOMICO-TRAVA DE SEGURANCA AUDIVEL POR UM CLICK-EMBALAGEM DEVERA CONTER EXTERNAMENTE DADOS-DE ROTULAGEM CONFORME MS SVS N.01, DE 23/12/96, ANEXO IV.- MARCA: COLOPLAST - R\$ 50.8200 POR PEÇA - COTA PRINCIPAL. MODALIDADE: PREGÃO ELETRÔNICO Nº 454/2021. PRAZO DE VIGÊNCIA DA ATA: 12 (doze) meses. PROPONENTES: 2

EXTRATO

ATA DE REGISTRO DE PREÇOS. INTERESSADO: MUNICÍPIO DE JUNDIAÍ. DETENTOR DA ATA: CONCREBASE SERVICOS DE CONCRETAGEM LTDA. PROCESSO Nº 13969-5/2021. ASSINATURA: 01/02/2022. OBJETO: Fornecimento futuro de CONCRETO USINADO FCK 15 MPA, CONCRETO USINADO FCK 30 MPA, CO. VALOR(ES):Item(ns): 1 - PRESTACAO DE SERVICOM COM FORNECIMENTO DE CONCRETO USINADO-FCK 15 MPA, COM PEDRISCO:-SLUMP 5+/1-DEVERÃO SER OBSERVADAS AS NORMAS DA ABNT, EM ESPECIAL AS-NBR 7212, 12.655, 6118 E 12.118- - R\$ 415.0000 POR M3 - COTA PRINCIPAL.1 - PRESTACAO DE SERVICOM COM FORNECIMENTO DE CONCRETO USINADO-FCK 15 MPA, COM PEDRISCO:-SLUMP 5+/1-DEVERÃO SER OBSERVADAS AS NORMAS DA ABNT, EM ESPECIAL AS-NBR 7212, 12.655, 6118 E 12.118- - R\$ 415.0000 POR M3 - COTA RESERVADA.2 - PRESTACAO DE SERVICOM COM FORNECIMENTO DE CONCRETO USINADO-FCK 15 MPA, COM PEDRISCO:-SLUMP 2 +/- 1-CONSUMO 280KG CIMENTO POR M3, PARA CONFECCAO DE GUIAS E-SARJETAS EXTRUSADAS-DEVERÃO SER OBSERVADAS AS NORMAS DA ABNT, EM ESPECIAL AS-NBR 7212, 12.655, 6118 E 12.118- - R\$ 415.0000 POR M3 - COTA PRINCIPAL.2 - PRESTACAO DE SERVICOM COM FORNECIMENTO DE CONCRETO USINADO-FCK 15 MPA, COM PEDRISCO:-SLUMP 2 +/- 1-CONSUMO 280KG CIMENTO POR M3, PARA CONFECCAO DE GUIAS E-SARJETAS EXTRUSADAS-DEVERÃO SER OBSERVADAS AS NORMAS DA ABNT, EM ESPECIAL AS-NBR 7212, 12.655, 6118 E 12.118- - R\$ 415.0000 POR M3 - COTA PRINCIPAL.3 - PRESTACAO DE SERVICOM COM FORNECIMENTO DE CONCRETO USINADO-FCK 30 MPA, COM BRITA 1 E PEDRISCO:-SLUMP 80MM +/- 10MM-CONVENCIONAL-CLASSE DE RESISTENCIA: C30-DEVERAO SER OBSERVADAS AS NORMAS DA ABNT, EM ESPECIAL AS-NBR 6118, 9607, 1431, 7212 E 12655- - R\$ 420.0000 POR M3 - COTA PRINCIPAL.3 - PRESTACAO DE SERVICOM COM FORNECIMENTO DE CONCRETO USINADO-FCK 30 MPA, COM BRITA 1 E PEDRISCO:-SLUMP 80MM +/- 10MM-CONVENCIONAL-CLASSE DE RESISTENCIA: C30-DEVERAO SER OBSERVADAS AS NORMAS DA ABNT, EM ESPECIAL AS-NBR 6118, 9607, 1431, 7212 E 12655- - R\$ 420.0000 POR M3 - COTA RESERVADA.4 - PRESTACAO DE SERVICOM COM FORNECIMENTO DE CONCRETO USINADO-FCK 30 MPA, COM PEDRISCO:-SLUMP 80MM +/- 10MM-CONVENCIONAL-CLASSE DE RESISTENCIA: C30-DEVERAO SER OBSERVADAS AS NORMAS DA ABNT, EM ESPECIAL AS-NBR 6118, 9607, 1431, 7212 E 12655- - R\$ 420.0000 POR M3 - COTA PRINCIPAL.4 - PRESTACAO DE SERVICOM COM FORNECIMENTO DE CONCRETO USINADO-FCK 30 MPA, COM PEDRISCO:-SLUMP 80MM +/- 10MM-CONVENCIONAL-CLASSE DE RESISTENCIA: C30-DEVERAO SER OBSERVADAS AS NORMAS DA ABNT, EM ESPECIAL AS-NBR 6118, 9607, 1431, 7212 E 12655- - R\$ 420.0000 POR M3 - COTA RESERVADA.5 - PRESTACAO DE SERVICOM COM FORNECIMENTO DE CONCRETO USINADO-FCK 15 MPA, COM BRITA 1 E PEDRISCO:-SLUMP 80MM +/- 10MM-CONVENCIONAL-CLASSE DE RESISTENCIA: C15-DEVERÃO SER



ADMINISTRAÇÃO

OBSERVADAS AS NORMAS DA ABNT, EM ESPECIAL AS-NBR 6118, 9607, 1431, 7212 E 12655- - R\$ 415.0000 POR M3 - COTA PRINCIPAL.5 - PRESTACAO DE SERVICO COM FORNECIMENTO DE CONCRETO USINADO-FCK 15 MPA, COM BRITA 1 E PEDRISCO:-SLUMP 80MM +/- 10MM-CONVENCIONAL-CLASSE DE RESISTENCIA: C15-DEVERÃO SER OBSERVADAS AS NORMAS DA ABNT, EM ESPECIAL AS-NBR 6118, 9607, 1431, 7212 E 12655- - R\$ 415.0000 POR M3 - COTA RESERVADA.6 - PRESTACAO DE SERVICO COM FORNECIMENTO DE CONCRETO USINADO-FCK 20 MPA, COM BRITA 1 E PEDRISCO:-SLUMP 80MM +/- 10MM-CONVENCIONAL-CLASSE DE RESISTENCIA: C20-DEVERÃO SER OBSERVADAS AS NORMAS DA ABNT, EM ESPECIAL AS-NBR 6118, 9607, 1431, 7212 E 12655- - R\$ 410.0000 POR M3 - COTA PRINCIPAL.6 - PRESTACAO DE SERVICO COM FORNECIMENTO DE CONCRETO USINADO-FCK 20 MPA, COM BRITA 1 E PEDRISCO:-SLUMP 80MM +/- 10MM-CONVENCIONAL-CLASSE DE RESISTENCIA: C20-DEVERÃO SER OBSERVADAS AS NORMAS DA ABNT, EM ESPECIAL AS-NBR 6118, 9607, 1431, 7212 E 12655- - R\$ 410.0000 POR M3 - COTA PRINCIPAL.7 - PRESTACAO DE SERVICO COM FORNECIMENTO DE CONCRETO USINADO-FCK 20 MPA, COM BRITA 1 E PEDRISCO:-SLUMP 80MM +/- 10MM-CONVENCIONAL-CLASSE DE RESISTENCIA: C20-DEVERÃO SER OBSERVADAS AS NORMAS DA ABNT, EM ESPECIAL AS-NBR 6118, 9607, 1431, 7212 E 12655- - R\$ 410.0000 POR M3 - COTA PRINCIPAL.7 - PRESTACAO DE SERVICO COM FORNECIMENTO DE CONCRETO USINADO-FCK 20 MPA, COM BRITA 1 E PEDRISCO:-SLUMP 80MM +/- 10MM-CONVENCIONAL-CLASSE DE RESISTENCIA: C20-DEVERÃO SER OBSERVADAS AS NORMAS DA ABNT, EM ESPECIAL AS-NBR 6118, 9607, 1431, 7212 E 12655- - R\$ 410.0000 POR M3 - COTA PRINCIPAL.8 - PRESTACAO DE SERVICO COM FORNECIMENTO DE CONCRETO USINADO-FCK 30MPA,COM BRITA 1:-SLUMP: 16 CM +/- 1 CM-CONVENCIONAL-CLASSE DE RESISTENCIA: C30-DEVERAO SER OBSERVADAS AS NORMAS DA ABNT, EM ESPECIAL-AS NBR 6118, 9607, 1431, 7212 E 12655- - R\$ 420.0000 POR M3 - COTA PRINCIPAL.8 - PRESTACAO DE SERVICO COM FORNECIMENTO DE CONCRETO USINADO-FCK 30MPA,COM BRITA 1:-SLUMP: 16 CM +/- 1 CM-CONVENCIONAL-CLASSE DE RESISTENCIA: C30-DEVERAO SER OBSERVADAS AS NORMAS DA ABNT, EM ESPECIAL-AS NBR 6118, 9607, 1431, 7212 E 12655- - R\$ 420.0000 POR M3 - COTA RESERVADA. MODALIDADE: PREGÃO ELETRÔNICO Nº 419/2021. PRAZO DE VIGÊNCIA DA ATA: 12 (doze) meses. PROPONENTES: 2

EXTRATO

ATA DE REGISTRO DE PREÇOS. INTERESSADO: MUNICÍPIO DE JUNDIAÍ. DETENTOR DA ATA: CIRURGICA SAO JOSE LTDA. PROCESSO Nº 13226-0/2021. ASSINATURA: 27/01/2022. OBJETO: Fornecimento futuro de ESPARADRAPO IMPERMEAVEL, COLETOR PARA MATERIAL PERFURO-CORTA. VALOR(ES):Item(ns): 4 - GEL PARA ULTRASONOGRAFIA/ELETROCARDIOGRAMA (100G)-GEL CONDUTOR PARA TRANSMISSAO ULTRASONICA, POR MEIO DE-CONTATO-INODORO-INCOLOR-TRANSPARENTE-ISENTO DE SUBSTANCIAS TOXICAS OU ALERGENICAS-COM BOA CONDUTIVIDADE-DEVE SER DE FACIL REMOCAO, SEM DEIXAR RESIDUOS NA PELE-HIDROSOLUVEL-EMBALAGEM EM BISNAGA FLEXIVEL COM APLICADOR-DEVERA CONTER DADOS DE IDENTIFICACAO, PROCEDENCIA, LOTE-E VALIDADE-REGISTRO NO MINISTERIO DA SAUDE- MARCA: MULTIGEL - R\$ 1.5500 POR PECA - COTA PRINCIPAL.4 - GEL PARA ULTRASONOGRAFIA/ELETROCARDIOGRAMA (100G)-GEL CONDUTOR PARA TRANSMISSAO ULTRASONICA, POR MEIO DE-CONTATO-INODORO-INCOLOR-TRANSPARENTE-ISENTO DE SUBSTANCIAS TOXICAS OU ALERGENICAS-COM BOA CONDUTIVIDADE-DEVE SER DE FACIL REMOCAO, SEM DEIXAR RESIDUOS NA PELE-HIDROSOLUVEL-EMBALAGEM EM BISNAGA FLEXIVEL COM APLICADOR-DEVERA CONTER DADOS DE IDENTIFICACAO, PROCEDENCIA, LOTE-E VALIDADE-REGISTRO NO MINISTERIO DA SAUDE- MARCA: MULTIGEL - R\$ 1.5500 POR PECA - COTA RESERVADA.5 - AGULHA HIPODERMICA DESCARTAVEL, ESTERIL, 25 X 7,0:-ATOXICA-APIROGENICA-CANULA EM ACO INOX, CILINDRICA, RETA, OCA-SILICONIZADA-CAIXA COM 100 UNIDADES-COM BISEL TRIFACETADO, AFIADO, RIGIDO E CENTRALIZADO-CANHAO E PROTETOR EM POLIPROPILENO E QUE PERMITA ENCAIXE-PERFEITO-EMBALAGEM INDIVIDUAL, EM PAPEL GRAU CIRURGICO E FILME-TERMOPLASTICO, COM ABERTURA EM PETALAS-COM DADOS DE IDENTIFICACAO, PROCEDENCIA, DATA, TIPO DE-ESTERILIZACAO, LOTE E VALIDADE-COM REGISTRO NO MINISTERIO DA SAUDE- MARCA: SR - R\$ 9.2000 POR CAIXA - COTA PRINCIPAL.5 - AGULHA HIPODERMICA DESCARTAVEL, ESTERIL, 25 X 7,0:-ATOXICA-APIROGENICA-CANULA EM ACO INOX, CILINDRICA, RETA, OCA-SILICONIZADA-CAIXA COM 100 UNIDADES-COM BISEL TRIFACETADO, AFIADO, RIGIDO E CENTRALIZADO-

CANHAO E PROTETOR EM POLIPROPILENO E QUE PERMITA ENCAIXE-PERFEITO-EMBALAGEM INDIVIDUAL, EM PAPEL GRAU CIRURGICO E FILME-TERMOPLASTICO, COM ABERTURA EM PETALAS-COM DADOS DE IDENTIFICACAO, PROCEDENCIA, DATA, TIPO DE-ESTERILIZACAO, LOTE E VALIDADE-COM REGISTRO NO MINISTERIO DA SAUDE- MARCA: SR - R\$ 9.2000 POR CAIXA - COTA RESERVADA.6 - AGULHA HIPODERMICA DESCARTAVEL, ESTERIL, 30 X 7,0:-ATOXICA-APIROGENICA-CANULA EM ACO INOX, CILINDRICA, RETA, OCA-SILICONIZADA-CAIXA COM 100 UNIDADES-COM BISEL TRIFACETADO, AFIADO, RIGIDO E CENTRALIZADO-CANHAO E PROTETOR EM POLIPROPILENO E QUE PERMITA ENCAIXE-PERFEITO-EMBALAGEM INDIVIDUAL, EM PAPEL GRAU CIRURGICO E FILME-TERMOPLASTICO, COM ABERTURA EM PETALAS-COM DADOS DE IDENTIFICACAO, PROCEDENCIA, DATA, TIPO DE-ESTERILIZACAO, LOTE E VALIDADE-COM REGISTRO NO MINISTERIO DA SAUDE- MARCA: SR - R\$ 9.2000 POR CAIXA - COTA PRINCIPAL.6 - AGULHA HIPODERMICA DESCARTAVEL, ESTERIL, 30 X 7,0:-ATOXICA-APIROGENICA-CANULA EM ACO INOX, CILINDRICA, RETA, OCA-SILICONIZADA-CAIXA COM 100 UNIDADES-COM BISEL TRIFACETADO, AFIADO, RIGIDO E CENTRALIZADO-CANHAO E PROTETOR EM POLIPROPILENO E QUE PERMITA ENCAIXE-PERFEITO-EMBALAGEM INDIVIDUAL, EM PAPEL GRAU CIRURGICO E FILME-TERMOPLASTICO, COM ABERTURA EM PETALAS-COM DADOS DE IDENTIFICACAO, PROCEDENCIA, DATA, TIPO DE-ESTERILIZACAO, LOTE E VALIDADE-COM REGISTRO NO MINISTERIO DA SAUDE- MARCA: SR - R\$ 9.2000 POR CAIXA - COTA RESERVADA. MODALIDADE: PREGÃO ELETRÔNICO Nº 390/2021. PRAZO DE VIGÊNCIA DA ATA: 12 (doze) meses. PROPONENTES: 17

EXTRATO

ATA DE REGISTRO DE PREÇOS. INTERESSADO: MUNICÍPIO DE JUNDIAÍ. DETENTOR DA ATA: GRANDE SC MATERIAIS HOSPITALARES EIRELI. PROCESSO Nº 13226-0/2021. ASSINATURA: 27/01/2022. OBJETO: Fornecimento futuro de ESPARADRAPO IMPERMEAVEL, COLETOR PARA MATERIAL PERFURO-CORTA. VALOR(ES):Item(ns): 2 - COLETOR PARA MATERIAL PERFUROCORTANTE, 13 LT-EM PAPEL AO COURO, RESISTENTE A PERFURACOES EM QUALQUER PONTO DE SUA SUPERFICIE INTERNA-IMPERMEAVEL-EM FORMATO QUADRADO-TAMPA QUE ASSEGURE FECHAMENTO EFICIENTE-ALCAS RESISTENTES QUE PERMITAM TRANSPORTE SEGURO-APRESENTAR EXTERNAMENTE SIMBOLO DE MATERIAL CONTAMINADO-EMBALAGEM INDIVIDUAL, DEVERA CONTER DADOS DE PROCEDENCIA,IDENTIFICACAO, LOTE, VALIDADE E ESTAR DENTRO DA NBR 13.853-REGISTRO NO MINISTERIO DA SAUDE- MARCA: GRANDE SC - R\$ 5.1900 POR PECA - COTA PRINCIPAL. MODALIDADE: PREGÃO ELETRÔNICO Nº 390/2021. PRAZO DE VIGÊNCIA DA ATA: 12 (doze) meses. PROPONENTES: 17

EXTRATO

ATA DE REGISTRO DE PREÇOS. INTERESSADO: MUNICÍPIO DE JUNDIAÍ. DETENTOR DA ATA: SAO JOSE ASSISTENCIA SAUDE LTDA ME. PROCESSO Nº 13226-0/2021. ASSINATURA: 27/01/2022. OBJETO: Fornecimento futuro de ESPARADRAPO IMPERMEAVEL, COLETOR PARA MATERIAL PERFURO-CORTA. VALOR(ES):Item(ns): 1 - ESPARADRAPO IMPERMEAVEL:-BRANCO-MEDIDA: 10 CM X 4,5 M-EM TECIDO DE ALGODAO-MASSA ADESIVA RESISTENTE, COM BOA ADERENCIA-HIPOALERGENICO-ENROLADO EM CARRETEL PLASTICO, COM CAPA DE PROTECAO-CONSTAR NA EMBALAGEM:EXTERNAMENTE DADOS/PROCEDENCIA-IDENTIFICACAO, VALIDADE E LOTE-REGISTRO NO MINISTERIO DA SAUDE-MARCA/CNPJ E CODIGO DE BARRAS- MARCA: MISSNER - R\$ 8.9800 POR ROLO - COTA PRINCIPAL.1 - ESPARADRAPO IMPERMEAVEL:-BRANCO-MEDIDA: 10 CM X 4,5 M-EM TECIDO DE ALGODAO-MASSA ADESIVA RESISTENTE, COM BOA ADERENCIA-HIPOALERGENICO-ENROLADO EM CARRETEL PLASTICO, COM CAPA DE PROTECAO-CONSTAR NA EMBALAGEM:EXTERNAMENTE DADOS/PROCEDENCIA-IDENTIFICACAO, VALIDADE E LOTE-REGISTRO NO MINISTERIO DA SAUDE-MARCA/CNPJ E CODIGO DE BARRAS- MARCA: MISSNER - R\$ 8.9800 POR ROLO - COTA RESERVADA. MODALIDADE: PREGÃO ELETRÔNICO Nº 390/2021. PRAZO DE VIGÊNCIA DA ATA: 12 (doze) meses. PROPONENTES: 17

EXTRATO

ATA DE REGISTRO DE PREÇOS. INTERESSADO: MUNICÍPIO DE JUNDIAÍ. DETENTOR DA ATA: LUCAS VANDER ALJONAS 43087886840 ME. PROCESSO Nº 15597-2/2021. ASSINATURA: 01/02/2022. OBJETO: Fornecimento futuro de FORN. DE TUBO DE AÇO E TUBO DE FERRO GALVANIZADO - RP. VALOR(ES):Item(ns): 1 - TUDO DE ACO GALVANIZADO INDUSTRIAL DE 2"(50,80MM) EXTERNO:-COM MEDIDA EXTERNA 50,80MM-COM MEDIDA INTERNA DE 44,80MM-ESPESSURA MINIMA DE 3,35MM-BARRA



ADMINISTRAÇÃO

COM 6 METROS-SEM ROSCA-NBR 6591- MARCA: ARCELORMITTAL - R\$ 364.0000 POR PEÇA - COTA PRINCIPAL.1 - TUDO DE ACO GALVANIZADO INDUSTRIAL DE 2"(50,80MM)EXTERNO:-COM MEDIDA EXTERNA 50,80MM-COM MEDIDA INTERNA DE 44,80MM-ESPESSURA MINIMA DE 3,35MM-BARRA COM 6 METROS-SEM ROSCA-NBR 6591- MARCA: ARCELORMITTAL - R\$ 364.0000 POR PEÇA - COTA RESERVADA.2 - TUBO DE FERRO GALVANIZADO INDUSTRIAL DE 1.1/2" (38,10MM):-COM MEDIDA EXTERNA 38,10MM-COM MEDIDA INTERNA DE 32,80MM-ESPESSURA MINIMA DE 3,00MM-BARRA COM 6 METROS-SEM ROSCA-NBR 6591- MARCA: ARCELORMITTAL - R\$ 262.0000 POR PEÇA - COTA PRINCIPAL.2 - TUBO DE FERRO GALVANIZADO INDUSTRIAL DE 1.1/2" (38,10MM):-COM MEDIDA EXTERNA 38,10MM-COM MEDIDA INTERNA DE 32,80MM-ESPESSURA MINIMA DE 3,00MM-BARRA COM 6 METROS-SEM ROSCA-NBR 6591- MARCA: ARCELORMITTAL - R\$ 262.0000 POR PEÇA - COTA RESERVADA.3 - TUDO DE FERRO GALVANIZADO INDUSTRIAL DE 1.1/4" (31,75MM):-COM MEDIDA EXTERNA 31,75MM-COM MEDIDA INTERNA DE 27,25MM-ESPESSURA MINIMA DE 3,00MM-BARRA COM 6 METROS-SEM ROSCA-NBR 6591- MARCA: ARCELORMITTAL - R\$ 219.0000 POR PEÇA - COTA PRINCIPAL.3 - TUDO DE FERRO GALVANIZADO INDUSTRIAL DE 1.1/4" (31,75MM):-COM MEDIDA EXTERNA 31,75MM-COM MEDIDA INTERNA DE 27,25MM-ESPESSURA MINIMA DE 3,00MM-BARRA COM 6 METROS-SEM ROSCA-NBR 6591- MARCA: ARCELORMITTAL - R\$ 219.0000 POR PEÇA - COTA RESERVADA. MODALIDADE: PREGÃO ELETRÔNICO Nº 461/2021. PRAZO DE VIGÊNCIA DA ATA: 12 (doze) meses. PROPONENTES: 6

EXTRATO

ATA DE REGISTRO DE PREÇOS. INTERESSADO: MUNICÍPIO DE JUNDIAÍ. DETENTOR DA ATA: ALL STOCK COM.PROD.NAC. IND.P.CON.DE TERC.LTDA EPP. PROCESSO Nº 11977-0/2021. ASSINATURA: 18/01/2022. OBJETO: Fornecimento futuro de KIT DE MATERIAL ESCOLAR - RP - UGE. VALOR(ES):Item(ns): 45 - CADERNO UNIVERSITÁRIO, CAPA DURA, 1X1 MATÉRIA, ESPIRAL, 96 FLS-FORMATO MÍNIMO 200MM X 275MM, MILO PAPEL OFFSET COM NO MÍNIMO 56G/M2 COM PAUTAS, CAPA E CONTRACAPA PAPELÃO COM NO MÍNIMO 750G/M2 E FORRO EM PAPEL COUCHE COM GRAMATURA MÍNIMA DE 115G/M2 E GUARDA EM PAPEL OFFSET COM GRAMATURA MÍNIMA DE 120G/M2, COM ESPIRAL GALVANIZADO REVESTIDO, PRODUTO COM CERTIFICADO FSC OU CERFLOR E CONFORME NORMA ABNT NBR: 15733:2012.- MARCA: MASTER - R\$ 2.0000 POR PEÇA - COTA RESERVADA.46 - CADERNO BROCHURA, CAPA DURA, COSTURADO, 48 FLS-FORMATO MÍNIMO 140MM X 200MM, MIOLO PAPEL OFFSET COM NO MÍNIMO 56G/M2 COM PAUTAS E MARGEM, CAPA E CONTRACAPA PAPELÃO COM NO MÍNIMO 750G/M2 E FORRO EM PAPEL COUCHE COM GRAMATURA-MÍNIMA DE 115G/M2 E GUARDA EM PAPEL OFFSET COM GRAMATURA MÍNIMA DE 120G/M2, PRODUTO COM CERTIFICADO FSC OU CERFLOR E-CONFORME NORMA ABNT NBR: 15733:2012.- MARCA: MASTER - R\$ 4.3000 POR PEÇA - COTA RESERVADA.47 - CADERNO ESPIRAL DE CARTOGRAFIA, 96 FLS, SEM SEDA-FORMATO MÍNIMO 200MM X 275MM, MIOLO PAPEL OFFSET COM NO MÍNIMO 56G/M2, CAPA E CONTRACAPA PAPELÃO COM NO MÍNIMO 750GRS-REVESTIDO EM PAPEL COUCHE 115GRS, GUARDA DA CAPA E DA CONTRA-CAPA EM PAPEL OFFSET 120GRS, COM ESPIRAL GALVANIZADO REVESTIDO, PRODUTO COM CERTIFICADO FSC OU CERFLOR E-PRODUTO COM CERTIFICADO FSC OU CERFLOR E CONFORME NORMA ABNT-NBR: 15733:2012.- MARCA: MASTER - R\$ 1.5000 POR PEÇA - COTA RESERVADA.48 - CADERNO UNIVERSITÁRIO CAPA DURA PARA MÚSICA, ESPIRAL, 96 FLS-FORMATO MÍNIMO 200MM X 275MM, MIOLO PAPEL OFFSET COM NO-MÍNIMO 63G/M2, COM ESPIRAL GALVANIZADO REVESTIDO;-PRODUTO COM CERTIFICADO FSC OU CERFLOR.- MARCA: MASTER - R\$ 1.7000 POR PEÇA - COTA RESERVADA.69 - CADERNO ESPIRAL DE CARTOGRAFIA 96 FLS SEM SEDA-FORMATO: 200 X 275 MM-MIOLO EM PAPEL OFFSET COM GRAMATURA MINIMA DE 56G/M2-CAPA E CONTRA CAPA PAPEL CARTÃO DUPLEX COM NO MINIMO-250G/M2-COM ESPIRAL GALVANIZADO REVESTIDO-PRODUTO COM CERTIFICADO FSC OU CERFLOR E CONFORME-ABNT NBR: 15733:2012- MARCA: MASTER - R\$ 7.0000 POR PEÇA - COTA RESERVADA.70 - CADERNO BROCHURÃO CAPA DURA-FORMATO MINIMO: 200 X 275 MM-COSTURADO-CONTENDO 96 FLS-MIOLO EM PAPEL OFFSET COM NO MINIMO 56G/M2-COM PAUTAS E MARGEM-CAPA E CONTRACAPA EM PAPELÃO COM NO MINIMO 750G/M2-FORRO EM PAPEL COUCHE COM GRAMATURA MINIMA DE 115G/M2-GUARDA EM PAPEL OFFSET COM GRAMATURA MINIMA DE 120G/M2-PRODUTO COM CERTIFICADO FSC OU CERFLOR E CONFORME NORMA-ABNT NBR: 15733:2012- MARCA: MASTER - R\$ 8.8000 POR PEÇA - COTA RESERVADA.71 - CADERNO UNIVERSITARIO CAPA

DURA 10X1 MATERIAS-COM ESPIRAL GALVANIZADO REVESTIDO-FORMATO MINIMO: 200 X 275 MM-CONTENDO 200 FLS-MIOLO EM PAPEL OFFSET COM NO MINIMO 56G/M2-COM PAUTAS E MARGEM-CAPA E CONTRACAPA EM PAPELÃO COM NO MINIMO 750G/M2-FORRO EM PAPEL COUCHE COM GRAMATURA MINIMA DE 115G/M2-GUARDA EM PAPEL OFFSET COM GRAMATURA MINIMA DE 120G/M2-PRODUTO COM CERTIFICADO FSC OU CERFLOR E CONFORME NORMA-ABNT NBR: 15733:2012- MARCA: MASTER - R\$ 16.5000 POR PEÇA - COTA RESERVADA.73 - CADERNO BROCHURAO CAPA DURA-COSTURADO-CONTENDO 48 FLS-FORMATO: 200 X 275 MM-MIOLO EM PAPEL OFFSET COM NO MINIMO 56G/M2-COM PAUTAS E MARGEM-CAPA E CONTRA CAPA PAPELÃO COM NO MINIMO 750G/M2-FORRO EM PAPEL COUCHE COM GRAMATURA MINIMA DE 115G/M2-GUARDA EM PAPEL OFFSET COM GRAMATURA MINIMA DE 120G/M2-PRODUTO CERTIFICADO FSC OU CERFLOR E CONFORME NORMA ABNT-NBR: 15733:2012- MARCA: MASTER - R\$ 1.5000 POR PEÇA - COTA RESERVADA. MODALIDADE: PREGÃO ELETRÔNICO Nº 336/2021. PRAZO DE VIGÊNCIA DA ATA: 12 (doze) meses. PROPONENTES: 15

EXTRATO

ATA DE REGISTRO DE PREÇOS. INTERESSADO: MUNICÍPIO DE JUNDIAÍ. DETENTOR DA ATA: EDULAB COMERCIO DE PROD E EQUIPAMENTOS LTDA EPP. PROCESSO Nº 11977-0/2021. ASSINATURA: 18/01/2022. OBJETO: Fornecimento futuro de KIT DE MATERIAL ESCOLAR - RP - UGE. VALOR(ES):Item(ns): 4 - REGUA PLASTICA:-COR: TRANSPARENTE OU CRISTAL-MEDINDO: 30 CM-ESPESSURA MININA: 3 MM-COMPOSIÇÃO: POLIESTIRENO-CONSTAR NA EMBALAGEM: MARCA/CNPJ E CODIGO DE BARRAS-CERTIFICADO PELO INMETRO SEGURANCA DO ARTIGO ESCOLAR-REF. DE MARCA/MODELO: ACRIMET/981.0, TRIDENT/PE30, DELLO/-3110H, WALEU/NEW LINE- MARCA: ARTE FELIZ - R\$ 2.0400 POR PEÇA - COTA PRINCIPAL.55 - TRANSFERIDOR ESCOLAR 180 GRAUS EM POLIESTIRENO-COM ESCALA GRAVADA POR TRANSFERÊNCIA DE IMAGEM GARANTINDO-ALTA PRECISÃO;-POSSUIR MICRO RESSALTOS NA FACE QUE ENTRA EM CONTATO COM O-PAPEL PARA EVITAR O DESGASTE DA ESCALA;-COM CERTIFICAÇÃO DO INMETRO- MARCA: ARTE FELIZ - R\$ 0.6200 POR PEÇA - COTA PRINCIPAL.56 - TRANSFERIDOR ESCOLAR 360 GRAUS EM POLIESTIRENO;-COM ESCALA GRAVADA POR TRANSFERÊNCIA DE IMAGEM GARANTINDO-ALTA PRECISÃO;-POSSUIR MICRO RESSALTOS NA FACE QUE ENTRA EM CONTATO COM O-PAPEL PARA EVITAR O DESGASTE DA ESCALA;-COM CERTIFICAÇÃO DO INMETRO- MARCA: ARTE FELIZ - R\$ 0.8200 POR PEÇA - COTA PRINCIPAL.57 - ESQUADRO ESCOLAR 60 GRAUS EM POLIESTIRENO;-MEDINDO NO MÍNIMO 16CM-COM ESCALA GRAVADA POR TRANSFERÊNCIA DE IMAGEM GARANTINDO-ALTA PRECISÃO;-POSSUIR MICRO RESSALTOS NA FACE QUE ENTRA EM CONTATO COM O-PAPEL PARA EVITAR O DESGASTE DA ESCALA;-COM CERTIFICAÇÃO DO INMETRO- MARCA: ARTE FELIZ - R\$ 0.7900 POR PEÇA - COTA PRINCIPAL.58 - ESQUADRO ESCOLAR 45 GRAUS EM POLIESTIRENO;-MEDINDO NO MÍNIMO 16CM-COM ESCALA GRAVADA POR TRANSFERÊNCIA DE IMAGEM GARANTINDO-ALTA PRECISÃO;-POSSUIR MICRO RESSALTOS NA FACE QUE ENTRA EM CONTATO COM O-PAPEL PARA EVITAR O DESGASTE DA ESCALA;-COM CERTIFICAÇÃO DO INMETRO- MARCA: ARTE FELIZ - R\$ 0.7900 POR PEÇA - COTA PRINCIPAL. MODALIDADE: PREGÃO ELETRÔNICO Nº 336/2021. PRAZO DE VIGÊNCIA DA ATA: 12 (doze) meses. PROPONENTES: 15

EXTRATO

ATA DE REGISTRO DE PREÇOS. INTERESSADO: MUNICÍPIO DE JUNDIAÍ. DETENTOR DA ATA: KYOTO DISTRIBUIÇÃO COMERCIAL EIRELI ME. PROCESSO Nº 11977-0/2021. ASSINATURA: 18/01/2022. OBJETO: Fornecimento futuro de KIT DE MATERIAL ESCOLAR - RP - UGE. VALOR(ES):Item(ns): 1 - CANETA ESFEROGRAFICA:-AZUL-PONTA MINIMO 1.0 MM-ANATOMIA SEXTAVADA-PONTA METALICA COM ESFERA DE TUNGSTENIO-COM RESPIRO-CONSTAR NA EMBALAGEM: MARCA/CNPJ E CÓDIGO DE BARRAS-CERTIFICADO PELO INMETRO SEGURANCA DO ARTIGO ESCOLAR- MARCA: BIC - R\$ 0.7800 POR PEÇA - COTA RESERVADA.2 - CANETA ESFEROGRAFICA:-PRETA-PONTA MINIMO 1,0 MM-ANATOMIA SEXTAVADA-PONTA METALICA COM ESFERA DE TUNGSTENIO-COM RESPIRO-CONSTAR NA EMBALAGEM: MARCA/CNPJ E CODIGO DE BARRAS-CERTIFICADO PELO INMETRO SEGURANCA DO ARTIGO ESCOLAR- MARCA: BIC - R\$ 0.7800 POR PEÇA - COTA RESERVADA.3 - CANETA ESFEROGRAFICA:-VERMELHA-PONTA MINIMO 1.0 MM-ANATOMIA SEXTAVADA-PONTA METALICA COM ESFERA DE TUNGSTENIO-COM RESPIRO-CONSTAR NA EMBALAGEM:MARCA/CNPJ E CÓDIGO DE BARRAS-CERTIFICADO PELO INMETRO SEGURANCA DO ARTIGO ESCOLAR- MARCA: BIC



ADMINISTRAÇÃO

- R\$ 0.7800 POR PEÇA - COTA RESERVADA.4 - REGUA PLASTICA:-COR: TRANSPARENTE OU CRISTAL-MEDINDO: 30 CM-ESPESSURA MINIMA: 3 MM-COMPOSIÇÃO: POLIESTIRENO-CONSTAR NA EMBALAGEM: MARCA/CNPJ E CODIGO DE BARRAS-CERTIFICADO PELO INMETRO SEGURANCA DO ARTIGO ESCOLAR-REF. DE MARCA/MODELO: ACRIMET/981.0, TRIDENT/PE30, DELLO/3110H, WALEU/NEW LINE- MARCA: WALEU - R\$ 2.0000 POR PEÇA - COTA RESERVADA.7 - MASSA PARA MODELAR:-ATOXICA-EM CAIXA COM 06 CORES-COMPOSIÇÃO:AMIDO-PESO:90 GRAMAS-NO MANUSEIO A MASSA NÃO DEVERÁ GRUDAR NAS MÃOS-E NEM ESFARELAR-ODOR: SUAVE-VALIDADE IGUAL OU SUPERIOR A 12 MESES DA DATA DE ENTREGA-CONSTAR NA EMBALAGEM: MARCA/CNPJ E CODIGO DE BARRAS-CERTIFICADO PELO INMETRO SEGURANCA DO ARTIGO ESCOLAR- MARCA: ACRILEX - R\$ 3.1000 POR CAIXA - COTA RESERVADA.8 - TESOURA ESCOLAR:-SEM PONTA-EM INOX-COM CABO PLASTICO RIGIDO NA COR PRETA OU AZUL-PRIMEIRA LINHA-MODELO ESCOLAR-COMPIMENTO: 4 A 5.1/2 POLEGADAS-COM GRAVACAO DA MARCA NA LAMINA-EMBALAGEM INDIVIDUAL-CONSTAR NA EMBALAGEM: MARCA/CNPJ E CODIGO DE BARRAS-CERTIFICADO PELO INMETRO SEGURANCA DOARTIGO ESCOLAR-REF. MARCA/MODELO:MUNDIAL/6674.1/4, TRAMONTINA/25901/105-STAEOTLER/96514NBK- MARCA: MASTER - R\$ 4.0500 POR PEÇA - COTA RESERVADA.10 - APONTADOR PLASTICO PARA LAPIS TIPO JUMBO:-COM DEPOSITO DE RESIDUOS-MINIMO: 1 FURO-MATERIAL: PLASTICO-LAMINA DE ACO TEMPERADO COM ALTA RESISTENCIA-LARGURA MINIMA: 2,5 CM-ALTURA MINIMA(COM APONTADOR): 5,0 CM-CORES SORTIDAS-EMBALAGEM: COLETIVA-DEVERÁ CONSTAR NO DEPOSITO A GRAVACAO DA MARCA DO PRODUTO-O APONTADOR DEVERA SER TRAVADO COM PRECISÃO NO DEPOSITO-DE MODO QUE DURANTE O MANUSEIO AS PARTES NÃO SE DESPREENDAM-FACILMENTE OCACIONANDO A SOLTURA DAS LASCAS-CONSTAR NA EMBALAGEM: MARCA/CNPJ E CODIGO DE BARRAS-CERTIFICADO PELO INMETRO SEGURANCA DO ARTIGO ESCOLAR- MARCA: FABER-CASTELL - R\$ 2.4500 POR PEÇA - COTA PRINCIPAL.11 - GIZ DE CERA:-TIPO JUMBO-ESTACA LONGA-ALTURA MINIMA: 10,5 CM-CAIXA COM NO MININO 12 CORES-CONSTAR NA EMBALAGEM: MARCA/CNPJ E CODIGO DE BARRAS-CERTIFICADO PELO INMETROSEGURANCA DO ARTIGO ESCOLAR- MARCA: MASTER - R\$ 6.4500 POR PEÇA - COTA RESERVADA.12 - TINTA PARA PINTURA A DEDO, COM 6 CORES, 15 ML-ATOXICA-CAIXA COM 6 CORES:BRANCO,AMARELO,AZUL,VERMELHO,VERDE,PRETO-PRIMEIRA QUALIDADE-COMPOSICAO COPOLIMERO VINILICO EM DISPERSAO AQUOSA-TUBO COM 15 ML E CONTER TAMPA COM FACIL MANUSEIO-O FRASCO DEVE SER TRANSPARENTE OU DA COR DA TINTA-VALIDADE: IGUAL OU SUPERIOR A 12 MESES DA DATA DE ENTREGA-CERTIFICADO PELO INMETRO SEGURANCA DO ARTIGO ESCOLAR- MARCA: ACRILEX - R\$ 5.8000 POR CAIXA - COTA PRINCIPAL.12 - TINTA PARA PINTURA A DEDO, COM 6 CORES, 15 ML-ATOXICA-CAIXA COM 6 CORES:BRANCO,AMARELO,AZUL,VERMELHO,VERDE,PRETO-PRIMEIRA QUALIDADE-COMPOSICAO COPOLIMERO VINILICO EM DISPERSAO AQUOSA-TUBO COM 15 ML E CONTER TAMPA COM FACIL MANUSEIO-O FRASCO DEVE SER TRANSPARENTE OU DA COR DA TINTA-VALIDADE: IGUAL OU SUPERIOR A 12 MESES DA DATA DE ENTREGA-CERTIFICADO PELO INMETRO SEGURANCA DO ARTIGO ESCOLAR- MARCA: ACRILEX - R\$ 5.8000 POR CAIXA - COTA RESERVADA.13 - CANETA HIDROGRAFICA:-TIPO JUMBO-PONTA GROSSA-LARGURA MINIMA: 15 MM-COMPIMENTO MINIMO DO CORPO COM A TAMPA: 100 MM-ESPESSURA MINIMA DA PONTA: 3 MM-ESPESSURA MINIMA DA ESCRITA: 1 MM-CAIXA COM 12 CORES-TOTALMENTE ATOXICA-TINTA LAVAVEL-EMBALAGEM: ESTOJO PLASTICO E/OU PAPEL CARTAO-VALIDADE IGUAL OU SUPERIOR A 12 MESES DA ENTREGA-CONSTAR NA EMBALAGEM: MARCA/CNPJ E CODIGO DE BARRAS-CERTIFICADO PELO INMETRO SEGURANCA DO ARTIGO ESCOLAR- MARCA: MASTER - R\$ 28.2000 POR CAIXA - COTA RESERVADA.14 - TINTA GUACHE:-COR: BRANCO-POTE COM 250 ML-ATOXICA-SOLUVEL EM AGUA-PRAZO DE VALIDADE: IGUAL OU SUPERIOR A 12 MESES DA DATA DE-ENTREGA-PARA USO EM TRABALHOS ESCOLARES E ARTESANATOS EM GERAL-CONSTAR NA EMBALAGEM: MARCA/CNPJ E CODIGO DE BARRAS-CERTIFICADO PELO INMETRO SEGURANCA DO ARTIGO ESCOLAR- MARCA: MARIPEL - R\$ 7.5000 POR POTE - COTA PRINCIPAL.14 - TINTA GUACHE:-COR: BRANCO-POTE COM 250 ML-ATOXICA-SOLUVEL EM AGUA-PRAZO DE VALIDADE: IGUAL OU SUPERIOR A 12 MESES DA DATA DE-ENTREGA-PARA USO EM TRABALHOS ESCOLARES E ARTESANATOS EM GERAL-CONSTAR NA EMBALAGEM: MARCA/CNPJ E CODIGO DE BARRAS-CERTIFICADO PELO INMETRO SEGURANCA DO ARTIGO ESCOLAR- MARCA: MARIPEL - R\$ 7.5000 POR POTE - COTA RESERVADA.15 - TINTA GUACHE:-COR: AZUL-POTE COM 250 ML-ATOXICA-

SOLUVEL EM AGUA-PRAZO DE VALIDADE: IGUAL OU SUPERIOR A 12 MESES DA DATA DE-ENTREGA-PARA USO EM TRABALHOS ESCOLARES E ARTESANATOS EM GERAL-CONSTAR NA EMBALAGEM: MARCA/CNPJ E CODIGO DE BARRAS-CERTIFICADO PELO INMETRO SEGURANCA DO ARTIGO ESCOLAR- MARCA: MARIPEL - R\$ 7.5000 POR POTE - COTA PRINCIPAL.15 - TINTA GUACHE:-COR: AZUL-POTE COM 250 ML-ATOXICA-SOLUVEL EM AGUA-PRAZO DE VALIDADE: IGUAL OU SUPERIOR A 12 MESES DA DATA DE-ENTREGA-PARA USO EM TRABALHOS ESCOLARES E ARTESANATOS EM GERAL-CONSTAR NA EMBALAGEM: MARCA/CNPJ E CODIGO DE BARRAS-CERTIFICADO PELO INMETRO SEGURANCA DO ARTIGO ESCOLAR- MARCA: MARIPEL - R\$ 7.5000 POR POTE - COTA PRINCIPAL.16 - TINTA GUACHE, COR VERMELHO, COM 250 ML-COR: VERMELHO-POTE COM 250 ML-ATOXICA-SOLUVEL EM AGUA-PRAZO DE VALIDADE: IGUAL OU SUPERIOR A 12 MESES DA DATA-DE ENTREGA-PARA USO EM TRABALHOS ESCOLARES E ARTESANATOS EM GERAL-CONSTAR NA EMBALAGEM: MARCA/CNPJ E CODIGO DE BARRAS-CERTIFICADO PELO INMETRO SEGURANCA DO ARTIGO ESCOLAR- MARCA: MARIPEL - R\$ 7.5000 POR POTE - COTA PRINCIPAL.17 - TINTA GUACHE:-COR: VERDE-POTE COM 250 ML-ATOXICA-SOLUVEL EM AGUA-PRAZO DE VALIDADE: IGUAL OU SUPERIOR A 12 MESES DA DATA-DE ENTREGA-PARA USO EM TRABALHOS ESCOLARES E ARTESANATOS EM GERAL-CONSTAR NA EMBALAGEM: MARCA/CNPJ E CODIGO DE BARRAS-CERTIFICADO PELO INMETRO SEGURANCA DO ARTIGO ESCOLAR- MARCA: MARIPEL - R\$ 7.5000 POR POTE - COTA PRINCIPAL.18 - TINTA GUACHE:-COR AMARELO-ATOXICA-SOLUVEL EM AGUA-POTE COM 250 ML-PARA USO EM TRABALHOS ESCOLARES E ARTESANATOS EM GERAL-PRAZO DE VALIDADE: IGUAL OU SUPERIOR A 12 MESES DA DATA DE-ENTREGA-CONSTAR NA EMBALAGEM: MARCA/CNPJ E CODIGO DE BARRAS-CERTIFICADO PELO INMETRO SEGURANCA DO ARTIGO ESCOLAR- MARCA: MARIPEL - R\$ 7.5000 POR POTE - COTA PRINCIPAL.18 - TINTA GUACHE:-COR AMARELO-ATOXICA-SOLUVEL EM AGUA-POTE COM 250 ML-PARA USO EM TRABALHOS ESCOLARES E ARTESANATOS EM GERAL-PRAZO DE VALIDADE: IGUAL OU SUPERIOR A 12 MESES DA DATA DE-ENTREGA-CONSTAR NA EMBALAGEM: MARCA/CNPJ E CODIGO DE BARRAS-CERTIFICADO PELO INMETRO SEGURANCA DO ARTIGO ESCOLAR- MARCA: MARIPEL - R\$ 7.5000 POR POTE - COTA PRINCIPAL.20 - MASSA PARA MODELAR:-ATOXICA-CAIXA COM 12 CORES-COMPOSICAO:AMIDO-PESO: 180 GRAMAS-NO MANUSEIO A MASSA NÃO PODERÁ GRUDAR NAS MÃOS-E NEM ESFARELAR-ODOR: SUAVE-VALIDADE: IGUAL OU SUPERIOR A 12 MESES DA DATA DE ENTREGA-CONSTAR NA EMBALAGEM MARCA/CNPJ E CODIGO DE BARRAS-CERTIFICADO PELO INMETRO SEGURANCA DO ARTIGO ESCOLAR- MARCA: ACRILEX - R\$ 5.9500 POR CAIXA - COTA RESERVADA.22 - APONTADOR PLASTICO PARA LAPIS:-COM DEPOSITO-1 FURO-CORES SORTIDAS-LARGURA MINIMA: 2,5 CM-ALTURA MINIMA (COM O APONTADOR): 6,0 CM-EMBALAGEM COLETIVA-DEVERA CONSTAR NO DEPOSITO A GRAVACAO DA MARCA DO PRODUTO-O APONTADOR DEVERÁ SER TRAVADO COM PRECISAO NO DEPOSITO DE-MODO QUE DURANTE O MANUSEIO AS PARTES NAO SE DESPREENDAM-FACILMENTE OCACIONANDO A SOLTURA DAS LASCAS-CERTIFICADO PELO INMETRO SEGURANCA DO ARTIGO ESCOLAR-CONSTAR NA EMBALAGEM: MARCA/CNPJ E CODIGO DE BARRAS- MARCA: MASTER - R\$ 2.7300 POR PEÇA - COTA PRINCIPAL.23 - BORRACHA ESCOLAR, BASE DE LATEX NATURAL:-COMPOSICAO: BORRACHA NATURAL (LATEX)-COR BRANCA-MACIA-NÃO MANCHAR E/OU DANIFICAR O PAPEL-MEDIDAS MINIMAS (AXLXP): 2,8 X 4,0 X 0,7 CM-SEM CAPA PROTETORA-VALIDADE: MÍNIMO DE TRES ANOS A PARTIR DA DATA DE ENTREGA-CERTIFICADO PELO INMETRO-CONSTAR NA EMBALAGEM: MARCA/CNPJ E CODIGO DE BARRAS MARCA: MASTER - R\$ 0.4800 POR PEÇA - COTA PRINCIPAL.23 - BORRACHA ESCOLAR, BASE DE LATEX NATURAL:-COMPOSICAO: BORRACHA NATURAL (LATEX)-COR BRANCA-MACIA-NÃO



ADMINISTRAÇÃO

MANCHAR E/OU DANIFICAR O PAPEL-MEDIDAS MÍNIMAS (AXLXP): 2,8 X 4,0 X 0,7 CM-SEM CAPA PROTETORA-VALIDADE: MÍNIMO DE TRES ANOS A PARTIR DA DATA DE ENTREGA-CERTIFICADO PELO INMETRO-CONSTAR NA EMBALAGEM: MARCA/CNPJ E CODIGO DE BARRAS MARCA: MASTER - R\$ 0.4800 POR PEÇA - COTA RESERVADA.24 - CANETA HIDROGRÁFICA, 12 CORES:-CORPO E TAMPONA EM RESINAS TERMOPLÁSTICAS;-TINTA A BASE DÁGUA, ATÓXICA E LAVÁVEL;-TAMPONA NA COR DA TINTA;-CORPO MEDINDO NO MÍNIMO 135MM DE COMPRIMENTO E NO MÍNIMO-8MM DE DIÂMETRO;-TAMPONA ANTIASFIXIANTE-EMBALAGEM DE PAPEL CARTÃO CONTENDO INFORMAÇÕES DO FABRICANTE;-TABELA DE CORES;-ESPAÇO PARA PREENCHIMENTO DE NOME;-INFORMAÇÃO DO PRODUTO ATÓXICO, LAVÁVEL;-CÓDIGO DE BARRAS E EMBALAGEM RECICLÁVEL;-COM CERTIFICADO DO INMETRO.- MARCA: MASTER - R\$ 5.1000 POR CAIXA - COTA RESERVADA.25 - TINTA PARA TECIDO EM FRASCO DE 250ML, NA COR AMARELA OURO:-PRODUTO PARA TECIDO SEM GOMA;-PRONTA PARA USO;-SOLÚVEL EM ÁGUA;-CORES MISCÍVEIS ENTRE SI;-COMPOSIÇÃO: RESINA DE EMULSÃO ACRÍLICA, ÁGUA, PIGMENTOS,-SOLVENTES, ADITIVOS E CONSERVANTES;- MARCA: ACRILEX - R\$ 10.5000 POR PEÇA - COTA PRINCIPAL.25 - TINTA PARA TECIDO EM FRASCO DE 250ML, NA COR AMARELA OURO:-PRODUTO PARA TECIDO SEM GOMA;-PRONTA PARA USO;-SOLÚVEL EM ÁGUA;-CORES MISCÍVEIS ENTRE SI;-COMPOSIÇÃO: RESINA DE EMULSÃO ACRÍLICA, ÁGUA, PIGMENTOS,-SOLVENTES, ADITIVOS E CONSERVANTES;- MARCA: ACRILEX - R\$ 10.5000 POR PEÇA - COTA PRINCIPAL.26 - TINTA PARA TECIDO EM FRASCO DE 250ML, NA COR AZUL CELESTE:-PRODUTO PARA TECIDO SEM GOMA;-PRONTA PARA USO;-SOLÚVEL EM ÁGUA;-CORES MISCÍVEIS ENTRE SI;-COMPOSIÇÃO: RESINA DE EMULSÃO ACRÍLICA, ÁGUA, PIGMENTOS,-SOLVENTES, ADITIVOS E CONSERVANTES;- MARCA: ACRILEX - R\$ 10.5000 POR PEÇA - COTA PRINCIPAL.26 - TINTA PARA TECIDO EM FRASCO DE 250ML, NA COR AZUL CELESTE:-PRODUTO PARA TECIDO SEM GOMA;-PRONTA PARA USO;-SOLÚVEL EM ÁGUA;-CORES MISCÍVEIS ENTRE SI;-COMPOSIÇÃO: RESINA DE EMULSÃO ACRÍLICA, ÁGUA, PIGMENTOS,-SOLVENTES, ADITIVOS E CONSERVANTES;- MARCA: ACRILEX - R\$ 10.5000 POR PEÇA - COTA PRINCIPAL.27 - TINTA PARA TECIDO EM FRASCO DE 250ML, NA COR BRANCO:-PRODUTO PARA TECIDO SEM GOMA;-PRONTA PARA USO;-SOLÚVEL EM ÁGUA;-CORES MISCÍVEIS ENTRE SI;-COMPOSIÇÃO: RESINA DE EMULSÃO ACRÍLICA, ÁGUA, PIGMENTOS,-SOLVENTES, ADITIVOS E CONSERVANTES;- MARCA: ACRILEX - R\$ 10.5000 POR PEÇA - COTA PRINCIPAL.27 - TINTA PARA TECIDO EM FRASCO DE 250ML, NA COR BRANCO:-PRODUTO PARA TECIDO SEM GOMA;-PRONTA PARA USO;-SOLÚVEL EM ÁGUA;-CORES MISCÍVEIS ENTRE SI;-COMPOSIÇÃO: RESINA DE EMULSÃO ACRÍLICA, ÁGUA, PIGMENTOS,-SOLVENTES, ADITIVOS E CONSERVANTES;- MARCA: ACRILEX - R\$ 10.5000 POR PEÇA - COTA PRINCIPAL.28 - TINTA PARA TECIDO EM FRASCO DE 250ML, NA COR PRETO:-PRODUTO PARA TECIDO SEM GOMA;-PRONTA PARA USO;-SOLÚVEL EM ÁGUA;-CORES MISCÍVEIS ENTRE SI;-COMPOSIÇÃO: RESINA DE EMULSÃO ACRÍLICA, ÁGUA, PIGMENTOS,-SOLVENTES, ADITIVOS E CONSERVANTES;- MARCA: ACRILEX - R\$ 10.5000 POR PEÇA - COTA RESERVADA.29 - TINTA PARA TECIDO EM FRASCO DE 250ML, NA COR VERDE BANDEIRA:-PRODUTO PARA TECIDO SEM GOMA;-PRONTA PARA USO;-SOLÚVEL EM ÁGUA;-CORES MISCÍVEIS ENTRE SI;-COMPOSIÇÃO: RESINA DE EMULSÃO ACRÍLICA, ÁGUA, PIGMENTOS,-SOLVENTES, ADITIVOS E CONSERVANTES;- MARCA: ACRILEX - R\$ 10.5000 POR PEÇA - COTA PRINCIPAL.29 - TINTA PARA TECIDO EM FRASCO DE 250ML, NA COR VERDE BANDEIRA:-PRODUTO PARA TECIDO SEM GOMA;-PRONTA PARA USO;-SOLÚVEL EM ÁGUA;-CORES MISCÍVEIS ENTRE SI;-COMPOSIÇÃO: RESINA DE EMULSÃO ACRÍLICA, ÁGUA, PIGMENTOS,-SOLVENTES, ADITIVOS E CONSERVANTES;- MARCA: ACRILEX - R\$ 10.5000 POR PEÇA - COTA RESERVADA.30 - CANETA MARCA TEXTO, NA COR LARANJA:-CORPO MEDINDONO MÍNIMO 135MM CONTENDO MARCA;-TAMPONA NA COR DA TINTA COM CLIP;-TRAÇO GROSSO DE 4MM E FINO DE 1MM;-COM CERTIFICAÇÃO DO INMETRO;-CAIXA CONTENDO 12 UNIDADES;- MARCA: MASTER - R\$ 11.0000 POR CAIXA - COTA RESERVADA.31 - CANETA MARCA TEXTO, NA COR ROSA:-CORPO MEDINDONO MÍNIMO 135MM CONTENDO MARCA;-TAMPONA NA COR DA TINTA COM CLIP;-TRAÇO GROSSO DE 4MM E FINO DE 1MM;-COM CERTIFICAÇÃO DO INMETRO;-CAIXA CONTENDO 12 UNIDADES;- MARCA: MASTER - R\$ 11.0000 POR CAIXA - COTA RESERVADA.32 - CANETA MARCA TEXTO,

NA COR AZUL:-CORPO MEDINDONO MÍNIMO 135MM CONTENDO MARCA;-TAMPONA NA COR DA TINTA COM CLIP;-TRAÇO GROSSO DE 4MM E FINO DE 1MM;-COM CERTIFICAÇÃO DO INMETRO;-CAIXA CONTENDO 12 UNIDADES;- MARCA: MASTER - R\$ 11.0000 POR CAIXA - COTA RESERVADA.33 - CANETA MARCA TEXTO, NA COR AMARELA:-CORPO MEDINDONO MÍNIMO 135MM CONTENDO MARCA;-TAMPONA NA COR DA TINTA COM CLIP;-TRAÇO GROSSO DE 4MM E FINO DE 1MM;-COM CERTIFICAÇÃO DO INMETRO;-CAIXA CONTENDO 12 UNIDADES;- MARCA: MASTER - R\$ 11.0000 POR CAIXA - COTA RESERVADA.34 - TINTA PARA TECIDO EM FRASCO DE 250ML, NA COR VERDE FOLHA:-PRODUTO PARA TECIDO SEM GOMA;-PRONTA PARA USO;-SOLÚVEL EM ÁGUA;-CORES MISCÍVEIS ENTRE SI;-COMPOSIÇÃO: RESINA DE EMULSÃO ACRÍLICA, ÁGUA, PIGMENTOS,-SOLVENTES, ADITIVOS E CONSERVANTES;- MARCA: ACRILEX - R\$ 10.5000 POR PEÇA - COTA PRINCIPAL.34 - TINTA PARA TECIDO EM FRASCO DE 250ML, NA COR VERDE FOLHA:-PRODUTO PARA TECIDO SEM GOMA;-PRONTA PARA USO;-SOLÚVEL EM ÁGUA;-CORES MISCÍVEIS ENTRE SI;-COMPOSIÇÃO: RESINA DE EMULSÃO ACRÍLICA, ÁGUA, PIGMENTOS,-SOLVENTES, ADITIVOS E CONSERVANTES;- MARCA: ACRILEX - R\$ 10.5000 POR PEÇA - COTA PRINCIPAL.35 - TINTA PARA TECIDO EM FRASCO DE 250ML, NA COR VERMELHO FOGO:-PRODUTO PARA TECIDO SEM GOMA;-PRONTA PARA USO;-SOLÚVEL EM ÁGUA;-CORES MISCÍVEIS ENTRE SI;-COMPOSIÇÃO: RESINA DE EMULSÃO ACRÍLICA, ÁGUA, PIGMENTOS,-SOLVENTES, ADITIVOS E CONSERVANTES;- MARCA: ACRILEX - R\$ 10.5000 POR PEÇA - COTA PRINCIPAL.35 - TINTA PARA TECIDO EM FRASCO DE 250ML, NA COR VERMELHO FOGO:-PRODUTO PARA TECIDO SEM GOMA;-PRONTA PARA USO;-SOLÚVEL EM ÁGUA;-CORES MISCÍVEIS ENTRE SI;-COMPOSIÇÃO: RESINA DE EMULSÃO ACRÍLICA, ÁGUA, PIGMENTOS,-SOLVENTES, ADITIVOS E CONSERVANTES;- MARCA: ACRILEX - R\$ 10.5000 POR PEÇA - COTA RESERVADA.36 - TINTA PARA TECIDO EM FRASCO DE 250ML, NA COR ROSA:-PRODUTO PARA TECIDO SEM GOMA;-PRONTA PARA USO;-SOLÚVEL EM ÁGUA;-CORES MISCÍVEIS ENTRE SI;-COMPOSIÇÃO: RESINA DE EMULSÃO ACRÍLICA, ÁGUA, PIGMENTOS,-SOLVENTES, ADITIVOS E CONSERVANTES;- MARCA: ACRILEX - R\$ 10.5000 POR PEÇA - COTA PRINCIPAL.36 - TINTA PARA TECIDO EM FRASCO DE 250ML, NA COR ROSA:-PRODUTO PARA TECIDO SEM GOMA;-PRONTA PARA USO;-SOLÚVEL EM ÁGUA;-CORES MISCÍVEIS ENTRE SI;-COMPOSIÇÃO: RESINA DE EMULSÃO ACRÍLICA, ÁGUA, PIGMENTOS,-SOLVENTES, ADITIVOS E CONSERVANTES;- MARCA: ACRILEX - R\$ 10.5000 POR PEÇA - COTA RESERVADA.37 - TINTA PARA TECIDO EM FRASCO DE 250ML, NA COR LARANJA:-PRODUTO PARA TECIDO SEM GOMA;-PRONTA PARA USO;-SOLÚVEL EM ÁGUA;-CORES MISCÍVEIS ENTRE SI;-COMPOSIÇÃO: RESINA DE EMULSÃO ACRÍLICA, ÁGUA, PIGMENTOS,-SOLVENTES, ADITIVOS E CONSERVANTES;- MARCA: ACRILEX - R\$ 10.5000 POR PEÇA - COTA PRINCIPAL.37 - TINTA PARA TECIDO EM FRASCO DE 250ML, NA COR LARANJA:-PRODUTO PARA TECIDO SEM GOMA;-PRONTA PARA USO;-SOLÚVEL EM ÁGUA;-CORES MISCÍVEIS ENTRE SI;-COMPOSIÇÃO: RESINA DE EMULSÃO ACRÍLICA, ÁGUA, PIGMENTOS,-SOLVENTES, ADITIVOS E CONSERVANTES;- MARCA: ACRILEX - R\$ 10.5000 POR PEÇA - COTA RESERVADA.38 - LÁPIS DE COR, CAIXA COM 24 UNIDADES EM CORES DIFERENTES;-MADEIRA REFLORESTADA ISENTA DE NÓS;-CORPO EM FORMATO SEXTAVADO;-MINA COM MÍNIMO DE 3MM DE DIÂMETRO APRESENTANDO COLAGEM-PERFEITA DAS METADES E RÍGIDA FIXAÇÃO DO GRAFITE, DEVE SER-RECOBERTO COM TINTA ATÓXICA, SE FOR O CASO.-A BARRA INTERNA DO GRAFITE DEVERÁ POSSUIR CONSTITUIÇÃO-UNIFORME, SER ISENTA DE IMPUREZAS, E SER ATÓXICA.-DIMENSÕES APROXIMADAS PARA CADA LÁPIS 175MM DE COMPRIMENTO, 7MM DE DIÂMETRO, PRODUTO CERTIFICADO PELO INMETRO E CERTIFICADO FSC OU CERFLOR.- MARCA: MASTER - R\$ 8.9000 POR CAIXA - COTA RESERVADA.39 - LÁPIS DE COR 12 CORES, CAIXA CONTENDO 12 UNIDADES;-SEXTAVADO;-ESPECIFICAÇÕES TÉCNICAS CORPO:-MATERIAS PRIMAS: RESINAS TERMOPLÁSTICAS ATÓXICA OU MADEIRA-REFLORESTADA;-COBERTURA: TINTA ATÓXICA OU REVESTIMENTO EM VERNIZ ATÓXICO-PINTURA LISA;-BARRA INTERNA: MACIA; ALTO PODER DE COBERTURA; ISENTA DE IMPUREZAS; ATÓXICA;-DIÂMETRO MÍNIMO DA MINA: 2,5MM;-CORES: 12 CORES APAGÁVEL DIFERENTES;-INFORMAÇÕES NA EMBALAGEM: "CONTÉM 12 UNIDADES"; "PRODUTO-ATÓXICO"; PRAZO DE VALIDADE; COMPOSIÇÃO; RAZÃO SOCIAL; NOME-FANTASIA DO FABRICANTE/IMPORTADOR;-CADA LÁPIS DEVERÁ TRAZER A MARCA DO FABRICANTE GRAVADA EM-SEU CORPO, COM CERTIFICAÇÃO DO INMETRO.- MARCA: MASTER - R\$ 5.2000 POR CAIXA - COTA RESERVADA.40 - LÁPIS PRETO 6B, FABRICADO COM MADEIRA REFLORESTADA;-FORMATO SEXTAVADO;-MINA MACIA DE NO MÍNIMO 2,5MM;-CORPO MEDINDO NO MÍNIMO 175MM CONTENDO MARCA;-SELO AMBIENTAL FSC OU CERFLOR



ADMINISTRAÇÃO

E GRADUAÇÃO DA MINA;-COM CERTIFICAÇÃO DO INMETRO, CERTIFICADO FSC OU CERFLOR. - MARCA: MASTER - R\$ 2.0500 POR PEÇA - COTA RESERVADA.49 - MASSA PARA MODELAR 500 GRS NA COR AMARELO;-MASSA PARA FAZER MODELAGEM E QUE POSSA SER PINTADA COM TIN-TAS ACRÍLICAS, PVA E GUACHE A BASE DE CARBOIDRATOS DE CERE-AIS, ÁGUA, GLÚTEN, CLORETO DE SÓDIO, AROMA, ADITIVOS E PIG-MENTOS, MASSA COM TEXTURA SUPERMACIA, EXCELENTE CONSISTÊNCIA-CORES VIVAS E MISCÍVEIS, QUE NÃO ESFARELA, PRODUTO ATÓXICO,-NÃO MANCHA AS MÃOS, PODE SER REAPROVEITADO, COM CERTIFICAÇÃO-DO INMETRO.- MARCA: ACRILEX - R\$ 9.6500 POR POTE - COTA RESERVADA.50 - MASSA PARA MODELAR 500 GRS NA COR AZUL;-MASSA PARA FAZER MODELAGEM E QUE POSSA SER PINTADA COM TIN-TAS ACRÍLICAS, PVA E GUACHE A BASE DE CARBOIDRATOS DE CERE-AIS, ÁGUA, GLÚTEN, CLORETO DE SÓDIO, AROMA, ADITIVOS E PIG-MENTOS, MASSA COM TEXTURA SUPERMACIA, EXCELENTE CONSISTÊNCIA-CORES VIVAS E MISCÍVEIS, QUE NÃO ESFARELA, PRODUTO ATÓXICO,-NÃO MANCHA AS MÃOS, PODE SER REAPROVEITADO, COM CERTIFICAÇÃO-DO INMETRO.- MARCA: ACRILEX - R\$ 9.6500 POR POTE - COTA RESERVADA.51 - MASSA PARA MODELAR 500 GRS NA COR BRANCO;-MASSA PARA FAZER MODELAGEM E QUE POSSA SER PINTADA COM TIN-TAS ACRÍLICAS, PVA E GUACHE A BASE DE CARBOIDRATOS DE CERE-AIS, ÁGUA, GLÚTEN, CLORETO DE SÓDIO, AROMA, ADITIVOS E PIG-MENTOS, MASSA COM TEXTURA SUPERMACIA, EXCELENTE CONSISTÊNCIA-CORES VIVAS E MISCÍVEIS, QUE NÃO ESFARELA, PRODUTO ATÓXICO,-NÃO MANCHA AS MÃOS, PODE SER REAPROVEITADO, COM CERTIFICAÇÃO-DO INMETRO.- MARCA: ACRILEX - R\$ 9.6500 POR POTE - COTA RESERVADA.52 - MASSA PARA MODELAR 500 GRS NA COR PRETO;-MASSA PARA FAZER MODELAGEM E QUE POSSA SER PINTADA COM TIN-TAS ACRÍLICAS, PVA E GUACHE A BASE DE CARBOIDRATOS DE CERE-AIS, ÁGUA, GLÚTEN, CLORETO DE SÓDIO, AROMA, ADITIVOS E PIG-MENTOS, MASSA COM TEXTURA SUPERMACIA, EXCELENTE CONSISTÊNCIA-CORES VIVAS E MISCÍVEIS, QUE NÃO ESFARELA, PRODUTO ATÓXICO,-NÃO MANCHA AS MÃOS, PODE SER REAPROVEITADO, COM CERTIFICAÇÃO-DO INMETRO.- MARCA: ACRILEX - R\$ 9.6500 POR POTE - COTA RESERVADA.53 - MASSA PARA MODELAR 500 GRS NA COR VERDE;-MASSA PARA FAZER MODELAGEM E QUE POSSA SER PINTADA COM TIN-TAS ACRÍLICAS, PVA E GUACHE A BASE DE CARBOIDRATOS DE CERE-AIS, ÁGUA, GLÚTEN, CLORETO DE SÓDIO, AROMA, ADITIVOS E PIG-MENTOS, MASSA COM TEXTURA SUPERMACIA, EXCELENTE CONSISTÊNCIA-CORES VIVAS E MISCÍVEIS, QUE NÃO ESFARELA, PRODUTO ATÓXICO,-NÃO MANCHA AS MÃOS, PODE SER REAPROVEITADO, COM CERTIFICAÇÃO-DO INMETRO.- MARCA: ACRILEX - R\$ 9.6500 POR POTE - COTA RESERVADA.54 - MASSA PARA MODELAR 500 GRS NA COR VERMELHO;-MASSA PARA FAZER MODELAGEM E QUE POSSA SER PINTADA COM TIN-TAS ACRÍLICAS, PVA E GUACHE A BASE DE CARBOIDRATOS DE CERE-AIS, ÁGUA, GLÚTEN, CLORETO DE SÓDIO, AROMA, ADITIVOS E PIG-MENTOS, MASSA COM TEXTURA SUPERMACIA, EXCELENTE CONSISTÊNCIA-CORES VIVAS E MISCÍVEIS, QUE NÃO ESFARELA, PRODUTO ATÓXICO,-NÃO MANCHA AS MÃOS, PODE SER REAPROVEITADO, COM CERTIFICAÇÃO-DO INMETRO.- MARCA: ACRILEX - R\$ 9.6500 POR POTE - COTA RESERVADA.55 - TRANSFERIDOR ESCOLAR 180 GRAUS EM POLIESTIRENO;-COM ESCALA GRAVADA POR TRANSFERÊNCIA DE IMAGEM GARANTINDO-ALTA PRECISÃO;-POSSUIR MICRO RESSALTOS NA FACE QUE ENTRA EM CONTATO COM O-PAPEL PARA EVITAR O DESGASTE DA ESCALA;-COM CERTIFICAÇÃO DO INMETRO- MARCA: WALEU - R\$ 0.6500 POR PEÇA - COTA RESERVADA.56 - TRANSFERIDOR ESCOLAR 360 GRAUS EM POLIESTIRENO;-COM ESCALA GRAVADA POR TRANSFERÊNCIA DE IMAGEM GARANTINDO-ALTA PRECISÃO;-POSSUIR MICRO RESSALTOS NA FACE QUE ENTRA EM CONTATO COM O-PAPEL PARA EVITAR O DESGASTE DA ESCALA;-COM CERTIFICAÇÃO DO INMETRO- MARCA: WALEU - R\$ 0.9000 POR PEÇA - COTA RESERVADA.57 - ESQUADRO ESCOLAR 60 GRAUS EM POLIESTIRENO;-MEDINDO NO MÍNIMO 16CM;-COM ESCALA GRAVADA POR TRANSFERÊNCIA DE IMAGEM GARANTINDO-ALTA PRECISÃO;-POSSUIR MICRO RESSALTOS NA FACE QUE ENTRA EM CONTATO COM O-PAPEL PARA EVITAR O DESGASTE DA ESCALA;-COM CERTIFICAÇÃO DO INMETRO- MARCA: WALEU - R\$ 0.8000 POR PEÇA - COTA RESERVADA.58 - ESQUADRO ESCOLAR 45 GRAUS EM POLIESTIRENO;-MEDINDO NO MÍNIMO 16CM;-COM ESCALA GRAVADA POR TRANSFERÊNCIA DE IMAGEM GARANTINDO-ALTA PRECISÃO;-POSSUIR MICRO RESSALTOS NA FACE QUE ENTRA EM CONTATO COM O-PAPEL PARA EVITAR O DESGASTE DA ESCALA;-COM CERTIFICAÇÃO DO INMETRO- MARCA: WALEU - R\$ 0.8000 POR PEÇA - COTA RESERVADA.59 - APONTADOR TRIPLO JUMBO

COM DEPÓSITO E TAMPA;-ESPECIFICAÇÕES TÉCNICAS:-MATERIA PRIMA: PLÁSTICO TRANSLÚCIDO COLORIDO, CARACTERÍSTICAS: 3 FUROS CÔNICOS (APROXIMADAMENTE 8MM, 11MM E 16MM)-DEPÓSITO EM PLÁSTICO TRANSLÚCIDO COLORIDO; LÂMINA DE AÇO-INOXIDÁVEL TEMPERADO; FIXAÇÃO DA LÂMINA PARAFUSO METÁLICO-DIMENSÕES MÍNIMAS: ALTURA 55MM; COMPRIMENTO 60MM; LARGURA-35MM;-DAS CONDIÇÕES GERAIS DO PROCESSO DE FABRICAÇÃO:-AS LÂMINAS DO APONTADOR DEVERÃO SER DE AÇO INOXIDÁVEL TEMPERADO, FIXADA POR PARAFUSO METÁLICO, SEM ONDULAÇÕES OU DEFOR-MAÇÕES, PERFEITAMENTE AJUSTADA E AFIADA, FORMANDO CONJUNTO-COM UNIÃO RÍGIDA, SEM FOLGAS, A FIM DE NÃO MACERAR OU MASTI-GAR A MADEIRA DO LÁPIS, CERTIFICADO PELO INMETRO.- MARCA: MASTER - R\$ 1.5500 POR PEÇA - COTA PRINCIPAL.60 - APONTADOR EM METAL DUPLO SEM DEPÓSITO:-COMPOSIÇÃO EM METAL E LÂMINA DE AÇO FIXADA POR PARAFUSO-PRODUTOS RESISTENTE-CERTIFICADO PELO INMETRO- MARCA: LEO E LEO - R\$ 0.8800 POR PEÇA - COTA PRINCIPAL.61 - BORRACHA COM CAPA PROTETORA;-DEFINIÇÕES: BORRACHA ESCOLAR COM CAPA PROTETORA;-DAS ESPECIFICAÇÕES TÉCNICAS: COMPOSIÇÃO RESINAS SINTÉTICAS-E ÓLEOS ESPECIAIS;-DIMENSÕES MÍNIMAS: COMPRIMENTO 44MM; LARGURA: 22MM; ESPES-SURA: 10MM-CARACTERÍSTICAS: MACIA, FLEXÍVEL, CAPAZ DE REMOVER O GRAFI-TE SEM BORRAR OU MANCHAR O PAPEL, CAPA PROTETORA EM PLÁSTICO-COLORIDO, DIMENSÃO MÍNIMA: COMPRIMENTO: 28MM, LARGURA: 26 MM-ESPESSURA: 13MM, ESPESSURA DO PLÁSTICO 1MM;-DAS CONDIÇÕES GERAIS DO PROCESSO DE FABRICAÇÃO: O PRODUTO-DEVERÁ SER CAPAZ DE APAGAR TOTALMENTE A ESCRITA SEM BORRAR-OU MANCHAR O PAPEL.- MARCA: MASTER - R\$ 0.7500 POR PEÇA - COTA PRINCIPAL.61 - BORRACHA COM CAPA PROTETORA;-DEFINIÇÕES: BORRACHA ESCOLAR COM CAPA PROTETORA;-DAS ESPECIFICAÇÕES TÉCNICAS: COMPOSIÇÃO RESINAS SINTÉTICAS-E ÓLEOS ESPECIAIS;-DIMENSÕES MÍNIMAS: COMPRIMENTO 44MM; LARGURA: 22MM; ESPES-SURA: 10MM-CARACTERÍSTICAS: MACIA, FLEXÍVEL, CAPAZ DE REMOVER O GRAFI-TE SEM BORRAR O PAPEL, CAPA PROTETORA EM PLÁSTICO-COLORIDO, DIMENSÃO MÍNIMA: COMPRIMENTO: 28MM, LARGURA: 26 MM-ESPESSURA: 13MM, ESPESSURA DO PLÁSTICO 1MM;-DAS CONDIÇÕES GERAIS DO PROCESSO DE FABRICAÇÃO: O PRODUTO-DEVERÁ SER CAPAZ DE APAGAR TOTALMENTE A ESCRITA SEM BORRAR-OU MANCHAR O PAPEL.- MARCA: MASTER - R\$ 0.7500 POR PEÇA - COTA RESERVADA.62 - BORRACHA ESCOLAR MODELO CANETA;-FÁCIL APAGABILIDADE, NÃO ESFARELA, POSSUIR GRIP, MECANISMO-QUE EMPURRA A BORRACHA COM SUAVIDADE, MEDINDO APROXIMADAMEN-TE 19CM.- MARCA: MERCUR - R\$ 2.3800 POR PEÇA - COTA PRINCIPAL.62 - BORRACHA ESCOLAR MODELO CANETA;-FÁCIL APAGABILIDADE, NÃO ESFARELA, POSSUIR GRIP, MECANISMO-QUE EMPURRA A BORRACHA COM SUAVIDADE, MEDINDO APROXIMADAMEN-TE 19CM.- MARCA: MERCUR - R\$ 2.3800 POR PEÇA - COTA RESERVADA.63 - TESOURA MULTIUSO, MEDINDO 21 CM DE COMPRIMENTO;-LÂMINA DE AÇO INOXIDÁVEL, AFIXADA ATRAVÉS DE PARAFUSO OU-REBITE, CABO ANATÔMICO EM RESINA TERMOPLÁSTICA;-COMPOSIÇÃO: CABO EM RESINA TERMOPLASTICA E LÂMINA DE AÇO INOXIDÁVEL;-O PRODUTO DEVERÁ VIR ACONDICIONADO EM BLISTER- MARCA: MASTER - R\$ 6.4000 POR PEÇA - COTA RESERVADA.64 - TESOURA PARA PICOTAR MEDINDO APROXIMADAMENTE 21 CM;-COMPOSIÇÃO: EM RESINA TERMOPLÁSTICA E AÇO INOXIDÁVEL, CABO-NA COR PRETA OU AZUL COM REBITE OU PARAFUSO PARA FIXAÇÃO,-LÂMINA EM AÇO INOX;-O PRODUTO DEVERÁ VIR ACONDICIONADO EM BLISTER- MARCA: MUNDIAL - R\$ 31.4000 POR PEÇA - COTA RESERVADA.65 - LAPIS DE COR CAIXA COM 12 CORES PRIMEIRA LINHA INTEIRO-COM GRAVAÇÃO DA MARCA NO PRODUTO-COMPRIMENTO 175 MM-MINA CENTRALIZADA DE APROXIMADAMENTE 3,3 MM DE DIAMETRO-PRODUZIDO EM MADEIRA DE REFLORESTAMENTO-EM MATERIAIS ATÓXICOS-PRODUTO CERTIFICADO PELO INMETRO SEGURANÇA DO ARTIGO-ESCOLAR-COM CERTIFICADO FSC OU CERFLOR-CONSTAR NA EMBALAGEM: MARCA/CNPJ E CÓDIGO DE BARRAS- MARCA: MASTER - R\$ 10.8000 POR CAIXA - COTA RESERVADA.66 - LAPIS DE COR TIPO JUMBO CAIXA COM 12 CORES-PRIMEIRA LINHA INTEIRO-FORMATO TRIANGULAR-COM GRAVAÇÃO DA MARCA NO PRODUTO-COMPRIMENTO MÍNIMO 140 MM-ESPESSURA DA MINA: MÍNIMO 3 MM-PRODUZIDO EM MADEIRA DE REFLORESTAMENTO-EM MATERIAIS ATÓXICOS-PRODUTO CERTIFICADO PELO INMETRO SEGURANÇA DO ARTIGO-ESCOLAR-COM CERTIFICADO FSC OU CERFLOR-CONSTAR NA EMBALAGEM: MARCA/CNPJ E CÓDIGO DE BARRAS- MARCA: MASTER - R\$ 24.5000 POR CAIXA - COTA RESERVADA.67 -



ADMINISTRAÇÃO

LAPIS PRETO N.2 SEM BORRACHA-PRIMEIRA LINHA INTEIRO-COM GRAVAÇÃO DA MARCA NO PRODUTO-COMPRIMENTO MINIMO 170 MM-PRODUZIDO EM MADEIRA DE REFLORESTAMENTO-PRODUTO CERTIFICADO PELO INMETRO SEGURANÇADO ARTIGO-ESCOLAR-COM CERTIFICADO FSC OU CERFLOR-CONSTAR NA EMBALAGEM: MARCA/CNPJ E CÓDIGO DE BARRAS- MARCA: MASTER - R\$ 0.7400 POR PEÇA - COTA RESERVADA.68 - LAPIS PRETO N.2 TIPO JUMBO MINA MACIA-FORMATO TRIANGULAR-COM GRAVAÇÃO DA MARCA NO PRODUTO-COMPRIMENTO MINIMO 125 MM-DIMETRO APROXIMADO 10 MM-ESPESSURA DA MINA MINIMO DE 3 MM-PRODUZIDO EM MADEIRA DE REFLORESTAMENTO-PRODUTO CERTIFICADO PELO INMETRO SEGURANÇA DO ARTIGO-ESCOLAR-COM CERTIFICADO FSC OU CERFLOR-CONSTAR NA EMBALAGEM: MARCA/CNPJ E CÓDIGO DE BARRAS- MARCA: MASTER - R\$ 2.4000 POR PEÇA - COTA RESERVADA. MODALIDADE: PREGÃO ELETRÔNICO Nº 336/2021. PRAZO DE VIGÊNCIA DA ATA: 12 (doze) meses. PROPONENTES: 15

EXTRATO

ATA DE REGISTRO DE PREÇOS. INTERESSADO: MUNICÍPIO DE JUNDIAÍ. DETENTOR DA ATA: MASS CLEAN COM DE MERCADORIAS PARA HIG EIRELI EPP. PROCESSO Nº 11977-0/2021. ASSINATURA: 18/01/2022. OBJETO: Fornecimento futuro de KIT DE MATERIAL ESCOLAR - RP - UGE. VALOR(ES):Item(ns): 1 - CANETA ESFEROGRAFICA:-AZUL-PONTA MINIMO 1,0 MM-ANATOMIA SEXTAVADA-PONTA METALICA COM ESFERA DE TUNGSTENIO-COM RESPIRO-CONSTAR NA EMBALAGEM: MARCA/CNPJ E CÓDIGO DE BARRAS-CERTIFICADO PELO INMETRO SEGURANCA DO ARTIGO ESCOLAR MARCA: BIC - R\$ 0.7800 POR PEÇA - COTA PRINCIPAL.2 - CANETA ESFEROGRAFICA:-PRETA-PONTA MINIMO 1,0 MM-ANATOMIA SEXTAVADA-PONTA METALICA COM ESFERA DE TUNGSTENIO-COM RESPIRO-CONSTAR NA EMBALAGEM: MARCA/CNPJ E CODIGO DE BARRAS-CERTIFICADO PELO INMETRO SEGURANCA DO ARTIGO ESCOLAR- MARCA: BIC - R\$ 0.7800 POR PEÇA - COTA PRINCIPAL.3 - CANETA ESFEROGRAFICA:-VERMELHA-PONTA MINIMO 1.0 MM-ANATOMIA SEXTAVADA-PONTA METALICA COM ESFERA DE TUNGSTENIO-COM RESPIRO-CONSTAR NA EMBALAGEM:MARCA/CNPJ E CÓDIGO DE BARRAS-CERTIFICADO PELO INMETRO SEGURANCA DO ARTIGO ESCOLAR- MARCA: BIC - R\$ 0.7800 POR PEÇA - COTA PRINCIPAL.7 - MASSA PARA MODELAR:-ATOXICA-EM CAIXA COM 06 CORES-COMPOSIÇÃO: AMIDO-PESO: 90 GRAMAS-NO MANUSEIO A MASSA NÃO DEVERÁ GRUDAR NAS MÃOS-E NEM ESFARELAR-ODOR: SUAVE-VALIDADE IGUAL OU SUPERIOR A 12 MESES DA DATA DE ENTREGA-CONSTAR NA EMBALAGEM: MARCA/CNPJ E CODIGO DE BARRAS-CERTIFICADO PELO INMETRO SEGURANCA DO ARTIGO ESCOLAR- MARCA: ACRILEX - R\$ 2.8900 POR CAIXA - COTA PRINCIPAL.8 - TESOURA ESCOLAR:-SEM PONTA-EM INOX-COM CABO PLASTICO RIGIDO NA COR PRETA OU AZUL-PRIMEIRA LINHA-MODELO ESCOLAR-COMPRIMENTO: 4 A 5.1/2 POLEGADAS-COM GRAVACAO DA MARCA NA LAMINA-EMBALAGEM INDIVIDUAL-CONSTAR NA EMBALAGEM: MARCA/CNPJ E CODIGO DE BARRAS-CERTIFICADO PELO INMETRO SEGURANCA DO ARTIGO ESCOLAR-REF. MARCA/ MODELO:MUNDIAL/6674.1/4, TRAMONTINA/25901/105-STAEADTLER/96514NBK- MARCA: MASTER - R\$ 4.0000 POR PEÇA - COTA PRINCIPAL.11 - GIZ DE CERA:-TIPO JUMBO-ESTACA LONGA-ALTURA MINIMA: 10,5 CM-CAIXA COM NO MININO 12 CORES-CONSTAR NA EMBALAGEM: MARCA/CNPJ E CODIGO DE BARRAS-CERTIFICADO PELO INMETRO SEGURANCA DO ARTIGO ESCOLAR MARCA: MASTER - R\$ 5.3100 POR PEÇA - COTA PRINCIPAL.13 - CANETA HIDROGRAFICA:-TIPO JUMBO-PONTA GROSSA-LARGURA MINIMA: 15 MM-COMPRIMENTO MINIMO DO CORPO COM A TAMP: 100 MM-ESPESSURA MINIMA DA PONTA: 3 MM-ESPESSURA MINIMA DA ESCRITA: 1 MM-CAIXA COM 12 CORES-TOTALMENTE ATOXICA-TINTA LAVAVEL-EMBALAGEM: ESTOJO PLASTICO E/OU PAPEL CARTAO-VALIDADE IGUAL OU SUPERIOR A 12 MESES DA ENTREGA-CONSTAR NA EMBALAGEM: MARCA/CNPJ E CODIGO DE BARRAS-CERTIFICADO PELO INMETRO SEGURANCA DO ARTIGO ESCOLAR- MARCA: MASTER - R\$ 27.8100 POR CAIXA - COTA PRINCIPAL.20 - MASSA PARA MODELAR:-ATOXICA-CAIXA COM 12 CORES-COMPOSIÇÃO: AMIDO-PESO: 180 GRAMAS-NO MANUSEIO A MASSA NÃO PODERÁ GRUDAR NAS MÃOS-E NEM ESFARELAR-ODOR: SUAVE-VALIDADE: IGUAL OU SUPERIOR A 12 MESES DA DATA DE ENTREGA-CONSTAR NA EMBALAGEM MARCA/CNPJ E CODIGO DE BARRAS-CERTIFICADO PELO INMETRO SEGURANCA DO ARTIGO ESCOLAR- MARCA: ACRILEX - R\$ 5.2200 POR CAIXA - COTA PRINCIPAL.24 - CANETA HIDROGRÁFICA, 12 CORES:-CORPO E TAMP: NA COR DA TINTA;-CORPO MEDINDO NO MÍNIMO 135MM DE COMPRIMENTO E NO MÍNIMO-

8MM DE DIÂMETRO;-TAMPA ANTIASFIXIANTE-EMBALAGEM DE PAPEL CARTÃO CONTENDO INFORMACÕES DO FABRICANTE;-TABELA DE CORES;-ESPAÇO PARA PREENCHIMENTO DE NOME;-INFORMAÇÃO DO PRODUTO ATÓXICO, LAVÁVEL;-CÓDIGO DE BARRAS E EMBALAGEM RECICLÁVEL;-COM CERTIFICADO DO INMETRO.- MARCA: MASTER - R\$ 4.0000 POR CAIXA - COTA PRINCIPAL.30 - CANETA MARCA TEXTO, NA COR LARANJA:-CORPO MEDINDONO MÍNIMO 135MM CONTENDO MARCA;-TAMPA NA COR DA TINTA COM CLIP;-TRAÇO GROSSO DE 4MM E FINO DE 1MM;-COM CERTIFICAÇÃO DO INMETRO;-CAIXA CONTENDO 12 UNIDADES;- MARCA: MASTER - R\$ 10.0000 POR CAIXA - COTA PRINCIPAL.31 - CANETA MARCA TEXTO, NA COR ROSA:-CORPO MEDINDONO MÍNIMO 135MM CONTENDO MARCA;-TAMPA NA COR DA TINTA COM CLIP;-TRAÇO GROSSO DE 4MM E FINO DE 1MM;-COM CERTIFICAÇÃO DO INMETRO;-CAIXA CONTENDO 12 UNIDADES;- MARCA: MASTER - R\$ 10.0000 POR CAIXA - COTA PRINCIPAL.32 - CANETA MARCA TEXTO, NA COR AZUL:-CORPO MEDINDONO MÍNIMO 135MM CONTENDO MARCA;-TAMPA NA COR DA TINTA COM CLIP;-TRAÇO GROSSO DE 4MM E FINO DE 1MM;-COM CERTIFICAÇÃO DO INMETRO;-CAIXA CONTENDO 12 UNIDADES;- MARCA: MASTER - R\$ 10.0000 POR CAIXA - COTA PRINCIPAL.33 - CANETA MARCA TEXTO, NA COR AMARELA:-CORPO MEDINDONO MÍNIMO 135MM CONTENDO MARCA;-TAMPA NA COR DA TINTA COM CLIP;-TRAÇO GROSSO DE 4MM E FINO DE 1MM;-COM CERTIFICAÇÃO DO INMETRO;-CAIXA CONTENDO 12 UNIDADES;- MARCA: MASTER - R\$ 10.0000 POR CAIXA - COTA PRINCIPAL.38 - LÁPIS DE COR, CAIXA COM 24 UNIDADES EM CORES DIFERENTES:-MADEIRA REFLORESTADA ISENTA DE NÓS;-CORPO EM FORMATO SEXTAVADO;-MINA COM MÍNIMO DE 3MM DE DIÂMETRO APRESENTANDO COLAGEM-PERFEITA DAS METADES E RÍGIDA FIXAÇÃO DO GRAFITE, DEVE SER-RECOBERTO COM TINTA ATÓXICA, SE FOR O CASO.-A BARRA INTERNA DO GRAFITE DEVERÁ POSSUIR CONSTITUIÇÃO-UNIFORME, SER ISENTA DE IMPUREZAS, E SER ATÓXICA.-DIMENSÕES APROXIMADAS PARA CADA LÁPIS 175MM DE COMPRIMENTO, 7MM DE DIÂMETRO, PRODUTO CERTIFICADO PELO INMETRO E CERTIFICADO FSC OU CERFLOR.- MARCA: MASTER - R\$ 8.7000 POR CAIXA - COTA PRINCIPAL.39 - LÁPIS DE COR 12 CORES, CAIXA CONTENDO 12 UNIDADES:-SEXTAVADO;-ESPECIFICAÇÕES TÉCNICAS CORPO:-MATERIAS PRIMAS: RESINAS TERMOPLÁSTICAS ATÓXICA OU MADEIRA-REFLORESTADA;-COBERTURA: TINTA ATÓXICA OU REVESTIMENTO EM VERNIZ ATÓXICO-PINTURA LISA;-BARRA INTERNA: MACIA; ALTO PODER DE COBERTURA; ISENTA DE IMPUREZAS; ATÓXICA;-DIÂMETRO MÍNIMO DA MINA: 2,5MM;-CORES: 12 CORES APAGÁVEL DIFERENTES;-INFORMAÇÕES NA EMBALAGEM: "CONTÉM 12 UNIDADES"; "PRODUTO-ATÓXICO"; PRAZO DE VALIDADE; COMPOSIÇÃO; RAZÃO SOCIAL; NOME-FANTASIA DO FABRICANTE/IMPORTADOR;-CADA LÁPIS DEVERÁ TRAZER A MARCA DO FABRICANTE GRAVADA EM-SEU CORPO, COM CERTIFICAÇÃO DO INMETRO.- MARCA: MASTER - R\$ 4.1000 POR CAIXA - COTA PRINCIPAL.40 - LÁPIS PRETO 6B, FABRICADO COM MADEIRA REFLORESTADA;-FORMATO SEXTAVADO;-MINA MACIA DE NO MÍNIMO 2,5MM;-CORPO MEDINDO NO MÍNIMO 175MM CONTENDO MARCA;-SELO AMBIENTAL FSC OU CERFLOR E GRADUAÇÃO DA MINA;-COM CERTIFICAÇÃO DO INMETRO, CERTIFICADO FSC OU CEFLOR.- MARCA: MASTER - R\$ 1.7200 POR PEÇA - COTA PRINCIPAL.49 - MASSA PARA MODELAR 500 GRS NA COR AMARELO:-MASSA PARA FAZER MODELAGEM E QUE POSSA SER PINTADA COM TINTAS ACRÍLICAS, PVA E GUACHE A BASE DE CARBOIDRATOS DE CERE- AIS, ÁGUA, GLÚTEN, CLORETO DE SÓDIO, AROMA, ADITIVOS E PIG-MENTOS, MASSA COM TEXTURA SUPERMACIA, EXCELENTE CONSISTÊNCIA-CORES VIVAS E MISCÍVEIS, QUE NÃO ESFARELA, PRODUTO ATÓXICO,- NÃO MANCHA AS MÃOS, PODE SER REAPROVEITADO, COM CERTIFICAÇÃO-DO INMETRO.- MARCA: ACRILEX - R\$ 9.0000 POR POTE - COTA PRINCIPAL.50 - MASSA PARA MODELAR 500 GRS NA COR AZUL:-MASSA PARA FAZER MODELAGEM E QUE POSSA SER PINTADA COM TINTAS ACRÍLICAS, PVA E GUACHE A BASE DE CARBOIDRATOS DE CERE- AIS, ÁGUA, GLÚTEN, CLORETO DE SÓDIO, AROMA, ADITIVOS E PIG-MENTOS, MASSA COM TEXTURA SUPERMACIA, EXCELENTE CONSISTÊNCIA-CORES VIVAS E MISCÍVEIS, QUE NÃO ESFARELA, PRODUTO ATÓXICO,- NÃO MANCHA AS MÃOS, PODE SER REAPROVEITADO, COM CERTIFICAÇÃO-DO INMETRO.- MARCA: ACRILEX - R\$ 9.0000 POR POTE - COTA PRINCIPAL.51 - MASSA PARA MODELAR 500 GRS NA COR BRANCO:-MASSA PARA FAZER MODELAGEM E QUE POSSA SER PINTADA COM TINTAS ACRÍLICAS, PVA E GUACHE A BASE DE CARBOIDRATOS DE CERE- AIS, ÁGUA, GLÚTEN, CLORETO DE SÓDIO, AROMA, ADITIVOS E PIG-MENTOS, MASSA COM TEXTURA SUPERMACIA, EXCELENTE CONSISTÊNCIA-CORES



ADMINISTRAÇÃO

VIVAS E MISCÍVEIS, QUE NÃO ESFARELA, PRODUTO ATÓXICO, NÃO MANCHA AS MÃOS, PODE SER REAPROVEITADO, COM CERTIFICAÇÃO-DO INMETRO.- MARCA: ACRILEX - R\$ 9.0000 POR POTE - COTA PRINCIPAL.52 - MASSA PARA MODELAR 500 GRS NA COR PRETO:-MASSA PARA FAZER MODELAGEM E QUE POSSA SER PINTADA COM TIN-TAS ACRÍLICAS, PVA E GUACHE A BASE DE CARBOIDRATOS DE CERE-AIS, ÁGUA, GLÚTEN, CLORETO DE SÓDIO, AROMA, ADITIVOS E PIG-MENTOS, MASSA COM TEXTURA SUPERMACIA, EXCELENTE CONSISTÊNCIA-CORES VIVAS E MISCÍVEIS, QUE NÃO ESFARELA, PRODUTO ATÓXICO, NÃO MANCHA AS MÃOS, PODE SER REAPROVEITADO, COM CERTIFICAÇÃO-DO INMETRO.- MARCA: ACRILEX - R\$ 9.0000 POR POTE - COTA PRINCIPAL.53 - MASSA PARA MODELAR 500 GRS NA COR VERDE-MASSA PARA FAZER MODELAGEM E QUE POSSA SER PINTADA COM TIN-TAS ACRÍLICAS, PVA E GUACHE A BASE DE CARBOIDRATOS DE CERE-AIS, ÁGUA, GLÚTEN, CLORETO DE SÓDIO, AROMA, ADITIVOS E PIG-MENTOS, MASSA COM TEXTURA SUPERMACIA, EXCELENTE CONSISTÊNCIA-CORES VIVAS E MISCÍVEIS, QUE NÃO ESFARELA, PRODUTO ATÓXICO, NÃO MANCHA AS MÃOS, PODE SER REAPROVEITADO, COM CERTIFICAÇÃO-DO INMETRO.- MARCA: ACRILEX - R\$ 9.0000 POR POTE - COTA PRINCIPAL.54 - MASSA PARA MODELAR 500 GRS NA COR VERMELHO-MASSA PARA FAZER MODELAGEM E QUE POSSA SER PINTADA COM TIN-TAS ACRÍLICAS, PVA E GUACHE A BASE DE CARBOIDRATOS DE CERE-AIS, ÁGUA, GLÚTEN, CLORETO DE SÓDIO, AROMA, ADITIVOS E PIG-MENTOS, MASSA COM TEXTURA SUPERMACIA, EXCELENTE CONSISTÊNCIA-CORES VIVAS E MISCÍVEIS, QUE NÃO ESFARELA, PRODUTO ATÓXICO, NÃO MANCHA AS MÃOS, PODE SER REAPROVEITADO, COM CERTIFICAÇÃO-DO INMETRO.- MARCA: ACRILEX - R\$ 9.0000 POR POTE - COTA PRINCIPAL.63 - TESOURA MULTIUSO, MEDINDO 21 CM DE COMPRIMENTO.-LÂMINA DE AÇO INOXIDÁVEL, AFIXADA ATRAVÉS DE PARAFUSO OU-REBITE, CABO ANATÔMICO EM RESINA TERMOPLÁSTICA;-COMPOSIÇÃO: CABO EM RESINA TERMOPLÁSTICA E LÂMINA DE AÇO INOXIDÁVEL;-O PRODUTO DEVERÁ VIR ACONDICIONADO EM BLISTER.- MARCA: MASTER - R\$ 6.0000 POR PEÇA - COTA PRINCIPAL.64 - TESOURA PARA PICOTAR MEDINDO APROXIMADAMENTE 21 CM.-COMPOSIÇÃO: EM RESINA TERMOPLÁSTICA E AÇO INOXIDÁVEL, CABO-NA COR PRETA OU AZUL COM REBITE OU PARAFUSO PARA FIXAÇÃO.-LÂMINA EM AÇO INOX.-O PRODUTO DEVERÁ VIR ACONDICIONADO EM BLISTER.-MARCA: MUNDIAL - R\$ 28.8000 POR PEÇA - COTA PRINCIPAL.65 - LAPIS DE COR CAIXA COM 12 CORES PRIMEIRA LINHA INTEIRO-COM GRAVAÇÃO DA MARCA NO PRODUTO-COMPRIMENTO 175 MM-MINA CENTRALIZADA DE APROXIMADAMENTE 3,3 MM DE DIÂMETRO-PRODUZIDO EM MADEIRA DE REFLORESTAMENTO-EM MATERIAIS ATÓXICOS-PRODUTO CERTIFICADO PELO INMETRO SEGURANÇA DO ARTIGO-ESCOLAR-COM CERTIFICADO FSC OU CERFLOR-CONSTAR NA EMBALAGEM: MARCA/CNPJ E CÓDIGO DE BARRAS- MARCA: MASTER - R\$ 11.5700 POR CAIXA - COTA PRINCIPAL.66 - LAPIS DE COR TIPO JUMBO CAIXA COM 12 CORES-PRIMEIRA LINHA INTEIRO-FORMATO TRIANGULAR-COM GRAVAÇÃO DA MARCA NO PRODUTO-COMPRIMENTO MINIMO 140 MM-ESPESSURA DA MINA: MINIMO 3 MM-PRODUZIDO EM MADEIRA DE REFLORESTAMENTO-EM MATERIAIS ATÓXICOS-PRODUTO CERTIFICADO PELO INMETRO SEGURANÇA DO ARTIGO-ESCOLAR-COM CERTIFICADO FSC OU CERFLOR-CONSTAR NA EMBALAGEM: MARCA/CNPJ E CÓDIGO DE BARRAS- MARCA: MASTER - R\$ 22.4900 POR CAIXA - COTA PRINCIPAL.67 - LAPIS PRETO N.2 SEM BORRACHA-PRIMEIRA LINHA INTEIRO-COM GRAVAÇÃO DA MARCA NO PRODUTO-COMPRIMENTO MINIMO 170 MM-PRODUZIDO EM MADEIRA DE REFLORESTAMENTO-PRODUTO CERTIFICADO PELO INMETRO SEGURANÇA DO ARTIGO-ESCOLAR-COM CERTIFICADO FSC OU CERFLOR-CONSTAR NA EMBALAGEM: MARCA/CNPJ E CÓDIGO DE BARRAS- MARCA: MASTER - R\$ 0.6400 POR PEÇA - COTA PRINCIPAL.68 - LAPIS PRETO N.2 TIPO JUMBO MINA MACIA-FORMATO TRIANGULAR-COM GRAVAÇÃO DAMARCANO-PRODUTO-COMPRIMENTO MINIMO 125 MM-DIÂMETRO APROXIMADO 10 MM-ESPESSURA DA MINA MINIMO DE 3 MM-PRODUZIDO EM MADEIRA DE REFLORESTAMENTO-PRODUTO CERTIFICADO PELO INMETRO SEGURANÇA DO ARTIGO-ESCOLAR-COM CERTIFICADO FSC OU CERFLOR-CONSTAR NA EMBALAGEM: MARCA/CNPJ E CÓDIGO DE BARRAS- MARCA: MASTER - R\$ 2.2200 POR PEÇA - COTA PRINCIPAL. MODALIDADE: PREGÃO ELETRÔNICO Nº 336/2021. PRAZO DE VIGÊNCIA DA ATA: 12 (doze) meses. PROPONENTES: 15

EXTRATO

ATA DE REGISTRO DE PREÇOS. INTERESSADO: MUNICÍPIO DE JUNDIAÍ. DETENTOR DA ATA: MASTER INDUSTRIA E COMERCIO LTDA. PROCESSO Nº 11977-0/2021. ASSINATURA: 18/01/2022. OBJETO: Fornecimento futuro de KIT DE MATERIAL ESCOLAR -

RP - UGE. VALOR(ES):Item(ns): 45 - CADERNO UNIVERSITÁRIO, CAPA DURA,1X1 MATÉRIA, ESPIRAL,96 FLS-FORMATO MÍNIMO 200MM X 275MM, MILO PAPEL OFFSET COM NO MÍNIMO 56G/M2 COM PAUTAS, CAPA E CONTRACAPA PAPELÃO COM NO MÍNIMO 750G/M2 E FORRO EM PAPEL COUCHE COM GRAMATURA MÍNIMA DE-115G/M2 E GUARDA EM PAPEL OFFSET COM GRAMATURA MÍNIMA DE 120-G/M2, COM ESPIRAL GALVANIZADO REVESTIDO, PRODUTO COM CERTIFICADO FSC OU CERFLOR E CONFORME NORMA ABNT NBR: 15733:2012.- MARCA: PROPRIA - R\$ 2.0000 POR PEÇA - COTA PRINCIPAL.46 - CADERNO BROCHURA, CAPA DURA, COSTURADO, 48 FLS:-FORMATO MÍNIMO 140MM X 200MM, MILO PAPEL OFFSET COM NO MÍNIMO 56G/M2 COM PAUTAS E MARGEM, CAPA E CONTRACAPA PAPELÃO-COM NO MÍNIMO 750G/M2 E FORRO EM PAPEL COUCHE COM GRAMATURA-MÍNIMA DE 115G/M2 E GUARDA EM PAPEL OFFSET COM GRAMATURA MÍNIMA DE 120G/M2, PRODUTO COM CERTIFICADO FSC OU CERFLOR E-CONFORME NORMA ABNT NBR: 15733:2012.- MARCA: PROPRIA - R\$ 4.5400 POR PEÇA - COTA PRINCIPAL.47 - CADERNO ESPIRAL DE CARTOGRAFIA, 96 FLS, SEM SEDA:-FORMATO MÍNIMO 200MM X 275MM, MILO PAPEL OFFSET COM NO MÍNIMO 56G/M2, CAPA E CONTRACAPA PAPELÃO COM NO MÍNIMO 750GRS-REVESTIDO EM PAPEL COUCHE 115GRS, GUARDA DA CAPA E DA CONTRA-CAPA EM PAPEL OFFSET 120GRS, COM ESPIRAL GALVANIZADO REVESTIDO, PRODUTO COM CERTIFICADO FSC OU CERFLOR E-PRODUTO COM CERTIFICADO FSC OU CERFLOR E CONFORME NORMA ABNT-NBR: 15733:2012.- MARCA: PROPRIA - R\$ 1.5000 POR PEÇA - COTA PRINCIPAL.48 - CADERNO UNIVERSITÁRIO CAPA DURA PARA MÚSICA, ESPIRAL, 96 FLS-FORMATO MÍNIMO 200MM X 275MM, MILO PAPEL OFFSET COM NO-MÍNIMO 63G/M2, COM ESPIRAL GALVANIZADO REVESTIDO;-PRODUTO COM CERTIFICADO FSC OU CERFLOR.- MARCA: PROPRIA - R\$ 1.7000 POR PEÇA - COTA PRINCIPAL.69 - CADERNO ESPIRAL DE CARTOGRAFIA 96 FLS SEM SEDA-FORMATO: 200 X 275 MM-MILO EM PAPEL OFFSET COM GRAMATURA MINIMA DE 56G/M2-CAPA E CONTRA CAPA PAPEL CARTÃO DUPLEX COM NO MINIMO-250G/M2-COM ESPIRAL GALVANIZADO REVESTIDO-PRODUTO COM CERTIFICADO FSC OU CERFLOR E CONFORME-ABNT NBR: 15733:2012- MARCA: PROPRIA - R\$ 7.0000 POR PEÇA - COTA PRINCIPAL.70 - CADERNO BROCHURÃO CAPA DURA:-FORMATO MINIMO: 200 X 275 MM-COSTURADO-CONTENDO 96 FLS-MILO EM PAPEL OFFSET COM NO MINIMO 56G/M2-COM PAUTAS E MARGEM-CAPA E CONTRACAPA EM PAPELÃO COM NO MINIMO 750G/M2-FORRO EM PAPEL COUCHE COM GRAMATURA MINIMA DE 115G/M2-GUARDA EM PAPEL OFFSET COM GRAMATURA MINIMA DE 120G/M2-PRODUTO COM CERTIFICADO FSC OU CERFLOR E CONFORME NORMA-ABNT NBR: 15733:2012- MARCA: PROPRIA - R\$ 8.9000 POR PEÇA - COTA PRINCIPAL.71 - CADERNO UNIVERSITARIO CAPA DURA 10X1 MATERIAS-COM ESPIRAL GALVANIZADO REVESTIDO-FORMATO MINIMO: 200 X 275 MM-CONTENDO 200 FLS-MILO EM PAPEL OFFSET COM NO MINIMO 56G/M2-COM PAUTAS E MARGEM-CAPA E CONTRACAPA EM PAPELÃO COM NO MINIMO 750G/M2-FORRO EM PAPEL COUCHE COM GRAMATURA MINIMA DE 115G/M2-GUARDA EM PAPEL OFFSET COM GRAMATURA MINIMA DE 120G/M2-PRODUTO COM CERTIFICADO FSC OU CERFLOR E CONFORME NORMA-ABNT NBR: 15733:2012- MARCA: PROPRIA - R\$ 16.5000 POR PEÇA - COTA PRINCIPAL.73 - CADERNO BROCHURAO CAPA DURA:-COSTURADO-CONTENDO 48 FLS-FORMATO: 200 X 275 MM-MILO EM PAPEL OFFSET COM NO MINIMO 56G/M2-COM PAUTAS E MARGEM-CAPA E CONTRA CAPA PAPELÃO COM NO MINIMO 750G/M2-FORRO EM PAPEL COUCHE COM GRAMATURA MINIMA DE 115G/M2-GUARDA EM PAPEL OFFSET COM GRAMATURA MINIMA DE 120G/M2-PRODUTO CERTIFICADO FSC OU CERFLOR E CONFORME NORMA ABNT-NBR: 15733:2012- MARCA: PROPRIA - R\$ 1.5000 POR PEÇA - COTA PRINCIPAL. MODALIDADE: PREGÃO ELETRÔNICO Nº 336/2021. PRAZO DE VIGÊNCIA DA ATA: 12 (doze) meses. PROPONENTES: 15

EXTRATO

ATA DE REGISTRO DE PREÇOS. INTERESSADO: MUNICÍPIO DE JUNDIAÍ. DETENTOR DA ATA: RSUL EIRELI EPP. PROCESSO Nº 11977-0/2021. ASSINATURA: 18/01/2022. OBJETO: Fornecimento futuro de KIT DE MATERIAL ESCOLAR - RP - UGE. VALOR(ES):Item(ns): 10 - APONTADOR PLÁSTICO PARA LAPIS TIPO JUMBO:-COM DEPOSITO DE RESIDUOS-MINIMO: 1 FURO-MATERIAL: PLÁSTICO-LAMINA DE ACO TEMPERADO COM ALTA RESISTENCIA-LARGURA MINIMA: 2,5 CM-ALTURA MINIMA(COM APONTADOR): 5,0 CM-CORES SORTIDAS-EMBALAGEM: COLETIVA-DEVERÁ CONSTAR NO DEPOSITO A GRAVAÇÃO DA MARCA DO PRODUTO-O APONTADOR DEVERA SER TRAVADO COM PRECISÃO NO DEPOSITO-DE MODO QUE DURANTE O MANUSEIO AS PARTES NÃO SE DESPREENDAM-FACILMENTE OCASIONANDO A SOLTURA DAS LASCAS-CONSTAR



ADMINISTRAÇÃO

NA EMBALAGEM: MARCA/CNPJ E CODIGO DE BARRAS-CERTIFICADO PELO INMETRO SEGURANCA DO ARTIGO ESCOLAR- MARCA: M. WORLD - R\$ 2.6900 POR PECA - COTA RESERVADA.22 - APONTADOR PLASTICO PARA LAPIS:-COM DEPOSITO-1 FURO-CORES SORTIDAS-LARGURA MINIMA: 2,5 CM-ALTURA MINIMA (COM O APONTADOR): 6,0 CM-EMBALAGEM COLETIVA-DEVERA CONSTAR NO DEPOSITO A GRAVACAO DA MARCA DO PRODUTO-O APONTADOR DEVERÁ SER TRAVADO COM PRECISAO NO DEPOSITO DE-MODO QUE DURANTE O MANUSEIO AS PARTES NAO SE DESPREENDAM-FACILMENTE OCASIONANDO A SOLTURA DAS LASCAS-CERTIFICADO PELO INMETRO SEGURANCA DO ARTIGO ESCOLAR-CONSTAR NA EMBALAGEM: MARCA/CNPJ E CODIGO DE BARRAS- MARCA: M. WORLD - R\$ 2.9900 POR PECA - COTA RESERVADA.59 - APONTADOR TRIPLIO JUMBO COM DEPOSITO E TAMPA:-ESPECIFICAÇÕES TÉCNICAS:-MATERIA PRIMA: PLÁSTICO TRANSLÚCIDO COLORIDO, CARACTERÍSTICAS: 3 FUROS CÔNICOS (APROXIMADAMENTE 8MM, 11MM E 16MM)-DEPOSITO EM PLÁSTICO TRANSLÚCIDO COLORIDO; LÂMINA DE AÇO-INOXIDÁVEL TEMPERADO; FIXAÇÃO DA LÂMINA PARAFUSO METÁLICO-DIMENSÕES MÍNIMAS: ALTURA 55MM; COMPRIMENTO 60MM; LARGURA-35MM;-DAS CONDIÇÕES GERAIS DO PROCESSO DE FABRICAÇÃO:-AS LÂMINAS DO APONTADOR DEVERÃO SER DE AÇO INOXIDÁVEL TEMPE-RADA, FIXADA POR PARAFUSO METÁLICO, SEM ONDULAÇÕES OU DEFOR-MAÇÕES, PERFEITAMENTE AJUSTADA E AFIADA, FORMANDO CONJUNTO-COM UNIÃO RÍGIDA, SEM FOLGAS, A FIM DE NÃO MACERAR OU MASTI-GAR A MADEIRA DO LÁPIS, CERTIFICADO PELO INMETRO.- MARCA: FOKINHO - R\$ 1.7000 POR PECA - COTA RESERVADA.60 - APONTADOR EM METAL DUPLO SEM DEPOSITO:-COMPOSIÇÃO EM METAL E LÂMINA DE AÇO FIXADA POR PARAFUSO-PRODUTOS RESISTENTE-CERTIFICADO PELO INMETRO- MARCA: LEONORA - R\$ 0.9600 POR PECA - COTA RESERVADA. MODALIDADE: PREGÃO ELETRÔNICO Nº 336/2021. PRAZO DE VIGÊNCIA DA ATA: 12 (doze) meses. PROPONENTES: 15

EXTRATO

ATA DE REGISTRO DE PREÇOS. INTERESSADO: MUNICÍPIO DE JUNDIAÍ. DETENTOR DA ATA: WESLEY DIONE GRANJA ME. PROCESSO Nº 11977-0/2021. ASSINATURA: 18/01/2022. OBJETO: Fornecimento futuro de KIT DE MATERIAL ESCOLAR - RP - UGE. VALOR(ES):Item(ns): 5 - COLA EM BASTAO:-7,8 G A 10 G-ATOXICA-LAVAVEL-INCOLOR-COMPONENTE QUIMICO PVP-COLAGEM RAPIDA-EMBALAGEM INDIVIDUAL-VALIDADE IGUAL OU SUPERIOR A 12 MESES DA DATA DE ENTREGA-CONSTAR NA EMBALAGEM: MARCA/CNPJ E CÓDIGO DE BARRAS-CERTIFICADO PELO INMETRO SEGURANCA DO ARTIGO ESCOLAR- MARCA: LÉO & LÉO - R\$ 2.0000 POR PECA - COTA PRINCIPAL.5 - COLA EM BASTAO:-7,8 G A 10 G-ATOXICA-LAVAVEL-INCOLOR-COMPONENTE QUIMICO PVP-COLAGEM RAPIDA-EMBALAGEM INDIVIDUAL-VALIDADE IGUAL OU SUPERIOR A 12 MESES DA DATA DE ENTREGA-CONSTAR NA EMBALAGEM: MARCA/CNPJ E CÓDIGO DE BARRAS-CERTIFICADO PELO INMETRO SEGURANCA DO ARTIGO ESCOLAR- MARCA: LÉO & LÉO - R\$ 2.0000 POR PECA - COTA RESERVADA.6 - COLA LIQUIDA BRANCA:-COMPOSIÇÃO: ACETATO DE POLIVINILA (PVA)-CONTENDO TRAVA DE PROTEÇÃO QUE EVITA VAZAMENTO-BICO COM ESPALHADOR-TUBO COM 40 G-CONTENDO EM SEU RÓTULO DADOS DO FABRICANTE, QUIMICO-RESPONSÁVEL, INFORMAÇÃO DE PRODUTO ATÓXICO, LAVÁVEL, CODIGO-BARRAS E EMBALAGEM RECICLAVEL-PRODUTO CERTIFICADO PELO INMETRO- MARCA: TURMA DA COLA - R\$ 1.5000 POR TUBO - COTA PRINCIPAL.6 - COLA LIQUIDA BRANCA:-COMPOSIÇÃO: ACETATO DE POLIVINILA (PVA)-CONTENDO TRAVA DE PROTEÇÃO QUE EVITA VAZAMENTO-BICO COM ESPALHADOR-TUBO COM 40 G-CONTENDO EM SEU RÓTULO DADOS DO FABRICANTE, QUIMICO-RESPONSÁVEL, INFORMAÇÃO DE PRODUTO ATÓXICO, LAVÁVEL, CODIGO-BARRAS E EMBALAGEM RECICLAVEL-PRODUTO CERTIFICADO PELO INMETRO- MARCA: TURMA DA COLA - R\$ 1.5000 POR TUBO - COTA RESERVADA.9 - COLA COLORIDA:-NÃO TOXICO-ESTOJO COM 6 UN. DE 23 A 25 GRAMAS, NAS CORES:-1 BRANCO-1 AMARELO-1 VERMELHO-1 AZUL-1 VERDE-1 PRETO-PRAZO DE VALIDADE: IGUAL OU SUPERIOR A 12 MESES DA DATA-DE ENTREGA-CADA BISNAGA DEVE CONTER BICO APLICADOR-CONSTAR NA EMBALAGEM: MARCA/CNPJ E CODIGO DE BARRAS-CERTIFICADO PELO INMETRO SEGURANCA DO ARTIGO ESCOLAR- MARCA: SPLASH - R\$ 7.0000 POR CAIXA - COTA PRINCIPAL.9 - COLA COLORIDA:-NÃO TOXICO-ESTOJO COM 6 UN. DE 23 A 25 GRAMAS, NAS CORES:-1 BRANCO-1 AMARELO-1 VERMELHO-1 AZUL-1 VERDE-1 PRETO-PRAZO DE VALIDADE: IGUAL OU SUPERIOR A 12 MESES DA DATA-DE ENTREGA-CADA BISNAGA DEVE CONTER BICO APLICADOR-CONSTAR NA EMBALAGEM: MARCA/CNPJ E CODIGO DE BARRAS-CERTIFICADO PELO INMETRO SEGURANCA DO ARTIGO

ESCOLAR- MARCA: SPLASH COLOR - R\$ 7.0000 POR CAIXA - COTA PRINCIPAL.9 - COLA COLORIDA:-NÃO TOXICO-ESTOJO COM 6 UN. DE 23 A 25 GRAMAS, NAS CORES:-1 BRANCO-1 AMARELO-1 VERMELHO-1 AZUL-1 VERDE-1 PRETO-PRAZO DE VALIDADE: IGUAL OU SUPERIOR A 12 MESES DA DATA-DE ENTREGA-CADA BISNAGA DEVE CONTER BICO APLICADOR-CONSTAR NA EMBALAGEM: MARCA/CNPJ E CODIGO DE BARRAS-CERTIFICADO PELO INMETRO SEGURANCA DO ARTIGO ESCOLAR- MARCA: SPLASH - R\$ 7.0000 POR CAIXA - COTA RESERVADA.9 - COLA COLORIDA:-NÃO TOXICO-ESTOJO COM 6 UN. DE 23 A 25 GRAMAS, NAS CORES:-1 BRANCO-1 AMARELO-1 VERMELHO-1 AZUL-1 VERDE-1 PRETO-PRAZO DE VALIDADE: IGUAL OU SUPERIOR A 12 MESES DA DATA-DE ENTREGA-CADA BISNAGA DEVE CONTER BICO APLICADOR-CONSTAR NA EMBALAGEM: MARCA/CNPJ E CODIGO DE BARRAS-CERTIFICADO PELO INMETRO SEGURANCA DO ARTIGO ESCOLAR- MARCA: SPLASH COLOR - R\$ 7.0000 POR CAIXA - COTA RESERVADA.19 - COLA EM BASTAO:-20 A 22 GR-ATOXICA-LAVAVEL-INCOLOR-COMPONENTE QUIMICO: PVP-COLAGEM RAPIDA-EMBALAGEM INDIVIDUAL-VALIDADE IGUAL OU SUPERIOR A 12 MESES DA DATA DE ENTREGA-CONSTAR NA EMBALAGEM MARCA/CNPJ E CODIGO DE BARRAS-CERTIFICADO PELO INMETRO SEGURANCA DO ARTIGO ESCOLAR- MARCA: LÉO & LÉO - R\$ 6.0000 POR PECA - COTA PRINCIPAL.19 - COLA EM BASTAO:-20 A 22 GR-ATOXICA-LAVAVEL-INCOLOR-COMPONENTE QUIMICO: PVP-COLAGEM RAPIDA-EMBALAGEM INDIVIDUAL-VALIDADE IGUAL OU SUPERIOR A 12 MESES DA DATA DE ENTREGA-CONSTAR NA EMBALAGEM MARCA/CNPJ E CODIGO DE BARRAS-CERTIFICADO PELO INMETRO SEGURANCA DO ARTIGO ESCOLAR- MARCA: LÉO & LÉO - R\$ 6.0000 POR PECA - COTA RESERVADA.21 - COLA LIQUIDA BRANCA:-COMPOSIÇÃO: PVA-LAVAVEL E ATOXICA-SECAGEM RAPIDA-EMBALAGEM: 1 KG-BICO DOSADOR-VALIDADE: IGUAL OU SUPERIOR A 12 MESES DA DATA DE ENTREGA-APLICACOES: PAPEIS VARIADOS, MADEIRA, TECIDO, PLASTICOS,-CORTICA-CONSTAR NA EMBALAGEM : MARCA/CNPJ E CODIGO DE BARRAS-CERTIFICADO PELO INMETRO SEGURANCA DO ARTIGO ESCOLAR- MARCA: LÉO & LÉO - R\$ 15.0000 POR FRASCO - COTA PRINCIPAL.21 - COLA LIQUIDA BRANCA:-COMPOSIÇÃO: PVA-LAVAVEL E ATOXICA-SECAGEM RAPIDA-EMBALAGEM: 1 KG-BICO DOSADOR-VALIDADE: IGUAL OU SUPERIOR A 12 MESES DA DATA DE ENTREGA-APLICACOES: PAPEIS VARIADOS, MADEIRA, TECIDO, PLASTICOS,-CORTICA-CONSTAR NA EMBALAGEM : MARCA/CNPJ E CODIGO DE BARRAS-CERTIFICADO PELO INMETRO SEGURANCA DO ARTIGO ESCOLAR- MARCA: LÉO & LÉO - R\$ 15.0000 POR FRASCO - COTA RESERVADA.41 - COLA EM BASTÃO, 38 G A 40 G:-ATÓXICA, LAVÁVEL, INCOLOR, COMPONENTE QUÍMICO PVP;COLAGEM-RÁPIDA, EMBALAGEM INDIVIDUAL;-VALIDADE IGUAL OU SUPERIOR A 12 MESES DA DATA DA ENTREGA-CONSTAR NA EMBALAGEM MARCA/CNPJ E CÓDIGO DE BARRAS-CERTIFICADO PELO INMETRO SEGURANCA DO ARTIGO ESCOLAR- MARCA: LÉO & LÉO - R\$ 3.0000 POR PECA - COTA PRINCIPAL.41 - COLA EM BASTÃO, 38 G A 40 G:-ATÓXICA, LAVÁVEL, INCOLOR, COMPONENTE QUÍMICO PVP;COLAGEM-RÁPIDA, EMBALAGEM INDIVIDUAL;-VALIDADE IGUAL OU SUPERIOR A 12 MESES DA DATA DA ENTREGA-CONSTAR NA EMBALAGEM MARCA/CNPJ E CÓDIGO DE BARRAS-CERTIFICADO PELO INMETRO SEGURANCA DO ARTIGO ESCOLAR- MARCA: LÉO & LÉO - R\$ 3.0000 POR PECA - COTA RESERVADA.42 - COLA LÍQUIDA COLORIDA COM GLITER 6 CORES:-PARA USO EM BLOCAGEM, PAPEL CARTÃO, CARTOLINA;-A BASE DE RESINA DE PVA, GLITER E CONSERVANTE SOLÚVEL EM-ÁGUA;-ATÓXICA; SECAGEM RÁPIDA; ACONDICIONADA EM FRASCO COM BICO-ECONOMICO;-PESANDO NO MÍNIMO 23GR CADA FRASCO;-EM CAIXA COM 6 FRASCOS;-COM CERTIFICAÇÃO DO INMETRO.- MARCA: SPLASH - R\$ 8.0000 POR PECA - COTA PRINCIPAL.42 - COLA LÍQUIDA COLORIDA COM GLITER 6 CORES:-PARA USO EM BLOCAGEM, PAPEL CARTÃO, CARTOLINA;-A BASE DE RESINA DE PVA, GLITER E CONSERVANTE SOLÚVEL EM-ÁGUA;-ATÓXICA; SECAGEM RÁPIDA; ACONDICIONADA EM FRASCO COM BICO-ECONOMICO;-PESANDO NO MÍNIMO 23GR CADA FRASCO;-EM CAIXA COM 6 FRASCOS;-COM CERTIFICAÇÃO DO INMETRO.- MARCA: SPLASH - R\$ 8.0000 POR PECA - COTA RESERVADA.43 - COLA LÍQUIDA COLORIDA COM GLITER 12 CORES:-PARA USO EM BLOCAGEM, PAPEL CARTÃO, CARTOLINA;-A BASE DE RESINA DE PVA, GLITER E CONSERVANTE SOLÚVEL EM-ÁGUA;-ATÓXICA; SECAGEM RÁPIDA; ACONDICIONADA EM FRASCO COM BICO-ECONOMICO;-PESANDO NO MÍNIMO 23GR CADA FRASCO;-EM CAIXA COM 12 FRASCOS;-COM CERTIFICAÇÃO DO INMETRO.- MARCA: ACRILEX - R\$ 23.3300 POR CAIXA - COTA PRINCIPAL.43 - COLA LÍQUIDA COLORIDA COM GLITER 12 CORES:-PARA USO EM BLOCAGEM, PAPEL CARTÃO, CARTOLINA;-A BASE DE RESINA DE PVA, GLITER E CONSERVANTE SOLÚVEL EM-ÁGUA;-



ADMINISTRAÇÃO

ATÓXICA; SECAGEM RÁPIDA; ACONDICIONADA EM FRASCO COM BICO-ECONOMICO;-PESANDO NO MÍNIMO 23GR CADA FRASCO;-EM CAIXA COM 12 FRASCOS;-COM CERTIFICAÇÃO DO INMETRO.- MARCA: ACRILEX - R\$ 23.3300 POR CAIXA - COTA RESERVADA.44 - COLA LÍQUIDA BRANCA 110 G.-FABRICADA COM ACETATO DE POLIVINILA (PVA);-CONTENDO EM SEU RÓTULO DADOS DO FABRICANTE, QUÍMICO RESPON-SÁVEL, INFORMAÇÃO DE PRODUTO ATÓXICO, LAVÁVEL, CÓDIGO DE-BARRAS E EMBALAGEM RECICLÁVEL;-CONTENDO TRAVA DE PROTEÇÃO QUE EVITA VAZAMENTO E BICO COM-ESPALHADOR;-PRODUTO CERTIFICADO PELO INMETRO.- MARCA: ZAS TRAZ - R\$ 2.8600 POR TUBO - COTA PRINCIPAL.44 - COLA LÍQUIDA BRANCA 110 G.-FABRICADA COM ACETATO DE POLIVINILA (PVA);-CONTENDO EM SEU RÓTULO DADOS DO FABRICANTE, QUÍMICO RESPON-SÁVEL, INFORMAÇÃO DE PRODUTO ATÓXICO, LAVÁVEL, CÓDIGO DE-BARRAS E EMBALAGEM RECICLÁVEL;-CONTENDO TRAVA DE PROTEÇÃO QUE EVITA VAZAMENTO E BICO COM-ESPALHADOR;-PRODUTO CERTIFICADO PELO INMETRO.- MARCA: ZAS TRAZ - R\$ 2.8600 POR TUBO - COTA RESERVADA.72 - COLA PARA ISOPOR TRANSPARENTE;-TUBO COM 90 GRAMAS-PRONTA PARA USO, ALTO RENDIMENTO, ATÓXICA, COMPOSIÇÃO EM-PVA EM SOLUÇÃO ALCOÓLICA-CONTENDO EM SEU ROTULO DADOS DO FABRICANTE, QUIMICO-RESPONSÁVEL-CONTENDO TRAVA DE PROTEÇÃO QUE EVITA VAZAMENTO E BICO-ESPALHADOR-PRODUTO CERTIFICADO PELO INMETRO- MARCA: ACRILEX - R\$ 6.3700 POR TUBO - COTA PRINCIPAL.72 - COLA PARA ISOPOR TRANSPARENTE;-TUBO COM 90 GRAMAS-PRONTA PARA USO, ALTO RENDIMENTO, ATÓXICA, COMPOSIÇÃO EM-PVA EM SOLUÇÃO ALCOÓLICA-CONTENDO EM SEU ROTULO DADOS DO FABRICANTE, QUIMICO-RESPONSÁVEL-CONTENDO TRAVA DE PROTEÇÃO QUE EVITA VAZAMENTO E BICO-ESPALHADOR-PRODUTO CERTIFICADO PELO INMETRO- MARCA: ACRILEX - R\$ 6.3700 POR TUBO - COTA RESERVADA. MODALIDADE: PREGÃO ELETRÔNICO Nº 336/2021. PRAZO DE VIGÊNCIA DA ATA: 12 (doze) meses. PROPONENTES: 15

EXTRATO DE CONTRATOS E ADITIVOS

CONTRATO Nº 009/2022. CONTRATANTE: MUNICÍPIO DE JUNDIAÍ. CONTRATADA: DISTRIBUIDORA BACCARELLI & FURLAN LTDA EPP. PROCESSO: nº 13.125-4/21. ASSINATURA: 26/01/2022. VALOR TOTAL: R\$ 190.785,00. OBJETO: AQUISIÇÃO DE ANTISSÉPTICO HIGIENIZADOR PARA AS MÃOS, 5 (CINCO) LITROS, SEM ÁLCOOL, DESTINADO À UNIDADE DE GESTÃO DE EDUCAÇÃO. MODALIDADE: PREGÃO ELETRÔNICO nº 382/2021. PRAZO DE VIGÊNCIA: 06 (seis) meses. PROPONENTES: 03

EXTRATO DE CONTRATOS E ADITIVOS

TERMO DE PRORROGAÇÃO IV, que se faz ao Contrato Nº 113/2017, CELEBRADO COM FUNDAMENTO NO ART. 57, INCISO II, DA LEI FEDERAL N. 8666/93. CONTRATANTE: MUNICÍPIO DE JUNDIAÍ. CONTRATADA: BANCO BRADESCO S/A. PROCESSO: 32.039-2/17. ASSINATURA: 27/12/2021. VALOR GLOBAL ESTIMATIVO: R\$ 280.000,00. OBJETO: PRESTAÇÃO DE SERVIÇOS DE RECEBIMENTO DE IMPOSTOS, TAXAS E DEMAIS RÉCEITAS MUNICIPAIS. FUNDAMENTO LEGAL DA CONTRATAÇÃO ART.25 CAPUT, DA LEI FEDERAL N.8.666/93. ASSUNTO: Prorrogado por 12 (doze) meses.

EXTRATO DE CONTRATOS E ADITIVOS

TERMO DE PRORROGAÇÃO III E ADITAMENTO, que se faz ao Contrato Nº 032/2019, CELEBRADO COM FUNDAMENTO NO ART. 57, INCISO II, DA LEI FEDERAL N. 8666/93. CONTRATANTE: MUNICÍPIO DE JUNDIAÍ. CONTRATADA: SILCON AMBIENTAL LTDA. PROCESSO: 08.270-1/18. ASSINATURA: 14/01/2022. VALOR GLOBAL ESTIMATIVO: R\$ 1.568.160,00. OBJETO: PREST.DE SERV. DE COLETA, TRANSP. TRATAM. E DEST.FINAL DE RESÍD.DE SERV. DE SAÚDE DOS GRUPOS A, A2 (CARÇAÇA DE ANIMAIS DE PEQ., MÉDIO E GRANDE PORTE), B E E, DE ACORDO COM AS RESOL. ANVISA RDC 306/04, CONAMA 358/05 E CONAMA 316/02 E RES. DE EXUMAÇÃO (CONAMA N.358/05-ART 1.-SIMIL) COM SIST. INFORM.DE PESAG.PONTO A PONTO DEST. UGISP. MODALIDADE: CONCORRENCIA nº 3/2018. ASSUNTO: Prorrogado por 12 (doze) meses e inclusão da cláusula 25.1.1. "Da proteção de dados pessoais" ao contrato originário.

EXTRATO DE CONTRATOS E ADITIVOS

CONTRATO Nº 010/2022. CONTRATANTE: MUNICÍPIO DE JUNDIAÍ. CONTRATADA: CASA DA CRIANÇA N. SENHORA DO DESTERRO.

PROCESSO: nº 14.605-4/21. ASSINATURA: 31/01/2022. VALOR TOTAL: R\$ 568.583,40. OBJETO: CONTRATAÇÃO DE INSTITUIÇÃO DE ENSINO DA REDE PRIVADA DE EDUCAÇÃO INFANTIL - UNIDADE DE GESTÃO DE EDUCAÇÃO. FUND. LEGAL C/ BASE NO ART.25, CAPUT, C/C ART. 26, AMBOS DA LEI FEDERAL N 8.666/93. PRAZO DE VIGÊNCIA: ATÉ 31/12/2022.

EXTRATO DE CONTRATOS E ADITIVOS

CONTRATO Nº 013/2022. CONTRATANTE: MUNICÍPIO DE JUNDIAÍ. CONTRATADA: CONGREGAÇÃO DAS MISSIONARIAS DE CRISTO. PROCESSO: nº 14.615-3/21. ASSINATURA: 31/01/2022. VALOR TOTAL: R\$ 473.819,50. OBJETO: CONTRATAÇÃO DE INSTITUIÇÃO DE ENSINO DA REDE PRIVADA DE EDUCAÇÃO INFANTIL - UNIDADE DE GESTÃO DE EDUCAÇÃO. FUND. LEGAL C/ BASE NO ART.25, CAPUT, C/C ART. 26, AMBOS DA LEI FEDERAL N 8.666/93. PRAZO DE VIGÊNCIA: ATÉ 31/12/2022.

EXTRATO DE CONTRATOS E ADITIVOS

TERMO DE PRORROGAÇÃO V E ADITAMENTO, que se faz ao Contrato Nº 082/2016. CONTRATANTE: MUNICÍPIO DE JUNDIAÍ. CONTRATADA: SERGIO TOSHIHARU KUROCABA. PROCESSO: 08.821-5/16. ASSINATURA: 01/02/2022. VALOR MENSAL: R\$ 2.544,00. OBJETO: LOCAÇÃO DE IMÓVEL SITUADO NA RUA ZACARIAS DE GÓES, 186 - CENTRO, NESTA CIDADE, DESTINADO AO CENTRO AVANÇADO DA FISCALIZAÇÃO DO COMÉRCIO, CUJO ÓRGÃO GESTOR É A UNIDADE DE GESTÃO DE GOVERNO E FINANÇAS. FUNDAMENTO LEGAL ART. 24, X, C/C ART.26, DA LEI FEDERAL 8666/93.. ASSUNTO: Prorrogado por 12 (doze) meses e inclusão da cláusula XIX. "Da proteção de dados pessoais" ao contrato originário.

EXTRATO DE CONTRATOS E ADITIVOS

TERMO DE PRORROGAÇÃO II, que se faz ao Contrato Nº 136/2021, CELEBRADO COM FUNDAMENTO NO ART. 57, §1º, INCISO II, DA LEI FEDERAL N. 8666/93. CONTRATANTE: MUNICÍPIO DE JUNDIAÍ. CONTRATADA: FERNANDO MARQUES DE SOUZA ENGENHARIA ME. PROCESSO: 07.862-0/21. ASSINATURA: 26/01/2022. OBJETO: EXECUÇÃO DE OBRA DE MURO DE ARRIMO EM CONCRETO E ALVENARIA, NA RUA GRAFF, VILA GRAFF, NESTA CIDADE. MODALIDADE: CONVITE-OBRAS nº 20/2021. ASSUNTO: Prorrogado por 60 (sessenta) dias.

EXTRATO DE CONTRATOS E ADITIVOS

CONTRATO Nº 016/2022. CONTRATANTE: MUNICÍPIO DE JUNDIAÍ. CONTRATADA: KOI ESTUDOS E PESQUISAS LTDA. PROCESSO: nº 12.723-7/21. ASSINATURA: 28/01/2022. VALOR TOTAL: R\$ 19.850,00. OBJETO: PRESTAÇÃO DE SERVIÇOS ESPECIALIZADOS PARA CAPACITAÇÃO DE 40 (QUARENTA) SERVIDORES DA REDE PÚBLICA DE SAÚDE EM INSTRUTORES DE LIAN GONG, DESTINADOS À UNIDADE DE GESTÃO DE PROMOÇÃO DA SAÚDE. MODALIDADE: PREGÃO ELETRÔNICO nº 367/2021. PRAZO DE VIGÊNCIA: 04 (quatro) meses. PROPONENTES: 05.

EXTRATO DE CONTRATOS E ADITIVOS

CONTRATO Nº 011/2022. CONTRATANTE: MUNICÍPIO DE JUNDIAÍ. CONTRATADA: LAR CRECHE WILSON DE OLIVEIRA. PROCESSO: nº 14.613-8/21. ASSINATURA: 01/02/2022. VALOR TOTAL: R\$ 189.527,80. OBJETO: CONTRATAÇÃO DE INSTITUIÇÃO DE ENSINO DA REDE PRIVADA DE EDUCAÇÃO INFANTIL - UNIDADE DE GESTÃO DE EDUCAÇÃO. FUND. LEGAL C/ BASE NO ART.25, CAPUT, C/C ART. 26, AMBOS DA LEI FEDERAL N 8.666/93. PRAZO DE VIGÊNCIA: ATÉ 31/12/2022.

EXTRATO DE CONTRATOS E ADITIVOS

TERMO DE PRORROGAÇÃO II, ADITAMENTO E REEQUILÍBRIO ECONÔMICO FINANCEIRO, que se faz ao Contrato Nº 201/2020, CELEBRADO COM FUNDAMENTO NO ART. 57, § 1º, INCISO V E ART. 65, INCISO II, "d", AMBOS DA LEI FEDERAL N. 8666/93. CONTRATANTE: MUNICÍPIO DE JUNDIAÍ. CONTRATADA: ROMME CONSTRUTORA LTDA EPP. PROCESSO: 10.321-4/20. ASSINATURA: 21/01/2022. VALOR R\$ 100.097,72. OBJETO: EXECUÇÃO DE OBRA DE CONSTRUÇÃO DE VESTIÁRIO NO COMPLEXO EDUCACIONAL, CULTURAL E ESPORTIVO VILA COMERCIAL, NESTA CIDADE. MODALIDADE: TOMADA DE PREÇO nº 10/2020. ASSUNTO: Prorrogado por 90 (noventa) dias, inclusão da cláusula 9.12 "Da proteção de dados pessoais" ao contrato originário e reequilíbrio concedido conforme



ADMINISTRAÇÃO

elementos constantes nos autos.

EXTRATO DE CONTRATOS E ADITIVOS

CONTRATO Nº 014/2022. CONTRATANTE: MUNICÍPIO DE JUNDIAÍ. CONTRATADA: RT ENERGIA E SERVIÇOS LTDA. PROCESSO: nº 10.927-6/21. ASSINATURA: 01/02/2022. VALOR GLOBAL ESTIMADO: R\$ 136.786,96. OBJETO: PRESTAÇÃO DE SERVIÇOS DE IMPLANTAÇÃO DE ILUMINAÇÃO PÚBLICA COM FORNECIMENTO DE MATERIAL PARA INSTALAÇÃO NA ÁREA DE LAZER ONOFRE CANEDO, LOCALIZADA NA RUA MARIANO LATORRE, PARQUE RESIDENCIAL ALMERINDA CHAVES, NESTA CIDADE. MODALIDADE: CONVITE-OBRA Nº 30/2021. PRAZO DE VIGÊNCIA: 60 (sessenta) dias. PROPONENTES: 03.

EXTRATO DE EMPENHO

EMPENHO Nº 3368/2022 CONTRATANTE: MUNICÍPIO DE JUNDIAÍ (PMJ). CONTRATADA: HPJ COMERCIO DE HIDROPECAS DE JUNDIAI LTDA. ME VALOR TOTAL R\$ 1275,00 OBJETO: FORNECIMENTO DE PEÇAS E MANUTENÇÃO (CESTO AEREO) - UGMT DESTINADO UNIDADE DE GESTÃO DE MOBILIDADE E TRANSPORTE, CONVENIO: FUNDO MUNICIPAL DE TRANSITO - MULTAS BANESPA C/C 040.45.000305-5 COMPRA DIRETA Nº 86/2022.

EXTRATO DE EMPENHO

EMPENHO Nº 3369/2022 CONTRATANTE: MUNICÍPIO DE JUNDIAÍ (PMJ). CONTRATADA: HPJ COMERCIO DE HIDROPECAS DE JUNDIAI LTDA. ME VALOR TOTAL R\$ 1850,00 OBJETO: FORNECIMENTO DE PEÇAS E MANUTENÇÃO (CESTO AEREO) - UGMT DESTINADO UNIDADE DE GESTÃO DE MOBILIDADE E TRANSPORTE, CONVENIO: FUNDO MUNICIPAL DE TRANSITO - MULTAS BANESPA C/C 040.45.000305-5 COMPRA DIRETA Nº 86/2022.

EXTRATO DE EMPENHO

EMPENHO Nº 1974/2022 CONTRATANTE: MUNICÍPIO DE JUNDIAÍ (PMJ). CONTRATADA: INDMED HOSPITALAR EIRELI - EPP VALOR TOTAL R\$ 195,00 OBJETO: CINARIZINA 25MG, CARBAMAZEPINA 200MG, ANLIDIPINA, BESILATO 5 DESTINADO UNIDADE DE GESTÃO DE PROMOÇÃO DA SAÚDE, CONVENIO: TETO FINANCEIRO DE EPIDEMIOLOGIA E CONTROLE DE DOENCAS. BANCO DO BRASIL C/C 9886-8 BANCO 154 PREGÃO ELETRÔNICO Nº 31/2021.

EXTRATO DE EMPENHO

EMPENHO Nº 1975/2022 CONTRATANTE: MUNICÍPIO DE JUNDIAÍ (PMJ). CONTRATADA: CIMED INDUSTRIA S.A. VALOR TOTAL R\$ 256,00 OBJETO: MEDICAMENTOS (ACICLOVIR 200 MG, SINVASTATINA 20MG, CINARIZIN DESTINADO UNIDADE DE GESTÃO DE PROMOÇÃO DA SAÚDE, CONVENIO: TETO FINANCEIRO DE EPIDEMIOLOGIA E CONTROLE DE DOENCAS. BANCO DO BRASIL C/C 9886-8 BANCO 154 PREGÃO ELETRÔNICO Nº 81/2021.

EXTRATO DE EMPENHO

EMPENHO Nº 1979/2022 CONTRATANTE: MUNICÍPIO DE JUNDIAÍ (PMJ). CONTRATADA: EMS S/A VALOR TOTAL R\$ 4400,00 OBJETO: ESTROGENOS CONJUGADOS, DEXCLORFENIRAMINA MALEATO, CLARITROMI DESTINADO UNIDADE DE GESTÃO DE PROMOÇÃO DA SAÚDE, CONVENIO: TETO FINANCEIRO DE EPIDEMIOLOGIA E CONTROLE DE DOENCAS. BANCO DO BRASIL C/C 9886-8 BANCO 154 PREGÃO ELETRÔNICO Nº 367/2020.

EXTRATO DE EMPENHO

EMPENHO Nº 1984/2022 CONTRATANTE: MUNICÍPIO DE JUNDIAÍ (PMJ). CONTRATADA: PRATI, DONADUZZI & CIA LTDA. VALOR TOTAL R\$ 148,00 OBJETO: POMADA VITAMINA A + VITAMINA D3 + OXIDO DE ZINCO, CIPROFLOXA DESTINADO UNIDADE DE GESTÃO DE PROMOÇÃO DA SAÚDE, CONVENIO: TETO FINANCEIRO DE EPIDEMIOLOGIA E CONTROLE DE DOENCAS. BANCO DO BRASIL C/C 9886-8 BANCO 154 PREGÃO ELETRÔNICO Nº 98/2021.

EXTRATO DE EMPENHO

EMPENHO Nº 1985/2022 CONTRATANTE: MUNICÍPIO DE JUNDIAÍ (PMJ). CONTRATADA: PRATI, DONADUZZI & CIA LTDA. VALOR TOTAL R\$ 3204,00 OBJETO: MEDICAMENTOS (ESTROGENO

CONJUGADOS, AZITROMICINA, COMPRESSA DESTINADO UNIDADE DE GESTÃO DE PROMOÇÃO DA SAÚDE, CONVENIO: TETO FINANCEIRO DE EPIDEMIOLOGIA E CONTROLE DE DOENCAS. BANCO DO BRASIL C/C 9886-8 BANCO 154 PREGÃO ELETRÔNICO Nº 135/2021.

EXTRATO DE EMPENHO

EMPENHO Nº 1986/2022 CONTRATANTE: MUNICÍPIO DE JUNDIAÍ (PMJ). CONTRATADA: SOMA/SP PRODUTOS HOSPITALARES LTDA VALOR TOTAL R\$ 2352,00 OBJETO: PROMETAZINA 25 MG, FOLICO, ACIDO 0,2 MG, GOTAS, FLUCONAZOL 1 DESTINADO UNIDADE DE GESTÃO DE PROMOÇÃO DA SAÚDE, CONVENIO: TETO FINANCEIRO DE EPIDEMIOLOGIA E CONTROLE DE DOENCAS. BANCO DO BRASIL C/C 9886-8 BANCO 154 PREGÃO ELETRÔNICO Nº 195/2021.

EXTRATO DE EMPENHO

EMPENHO Nº 3473/2022 CONTRATANTE: MUNICÍPIO DE JUNDIAÍ (PMJ). CONTRATADA: AMBIARTE COMERCIAL DE JUNDIAI LTDA. - EPP VALOR TOTAL R\$ 1840,00 OBJETO: FORNEC. DIVISORIAS CONFORME PROJETO - UGADS DESTINADO UNID. GESTÃO DE ASSISTÊNCIA E DESENVOLV. SOCIAL, CONVENIO: FNAS/MDS/BLOCO DA PROTECAO SOCIAL BASICA COMPRA DIRETA Nº 2562/2021.

EXTRATO DA JUSTIFICATIVA

Processo nº 15.138-5/21.

Dispensa de Licitação nº 107/21

I - Objeto: Locação de imóvel situado na Rua Dom Amaury Castanho, 70 e 80 – Vila Cacilda, nesta cidade, para instalação do CAPS II, cujo órgão gestor é a Unidade de Gestão de Promoção da Saúde.

II - Fundamento Legal: artigo 24, inciso X, c/c artigo 26, ambos da Lei Federal nº 8666/93.

III – Valor Mensal: R\$ 9.000,00 (nove mil reais)

IV - Valor Global: R\$ 324.000,00 (trezentos e vinte e quatro mil reais)

V - Período: 36 (trinta e seis) meses.

VI - Contratada: EVALDO JOSE DOS REIS FERREIRA (CPF 051.227.998-57).

VII - Justificativa: Trata-se de locação de imóvel situado na Rua Dom Amaury Castanho, 70 e 80 – Vila Cacilda, nesta cidade, devido a necessidade de adequação do local especialmente, o momento de pandemia que vivenciamos e a necessidade de contar com espaços amplamente ventilados nos serviços de saúde.

A escolha do imóvel se deu por possuir características não reunidas em outras edificações disponíveis para locação, notadamente em termos de localização estratégica, que otimiza tanto trabalhos técnicos quanto administrativos, atendendo, portanto, plenamente às necessidades desta Administração.

O aluguel mensal do imóvel encontra-se compatível com as práticas de mercado, considerando pesquisa realizada, constante às fls. 84/86 do processo em epígrafe.

Marco Antonio Viscaíno
Diretor do Departamento Financeiro

UGPS, em 31 de janeiro de 2022.

Ratifico a justificativa apresentada pelo Diretor do Departamento Financeiro

Publique-se o respectivo Extrato.

Tiago Texera
Gestor da Unidade de Gestão de Promoção da Saúde

RETIFICAÇÃO - PREGÃO ELETRÔNICO Nº 349/2021 – Contratação de empresa para prestação de serviços de apoio aos estudantes com deficiência que acarretam dificuldades no autocuidado, matriculados na Rede Municipal de Educação, destinados à Unidade de Gestão de Educação, conforme Processo Administrativo nº 12.318-6/2021. Na publicação do Ato de adjudicação na Imprensa Oficial do Município do dia 28 de janeiro de 2022, Edição nº 5040:

Onde se lê:

“SUELEN SIMONETTO
Pregoeira”

Leia-se:

“VASTI FERRARI MARQUES
Gestora da Unidade de Educação”



ADMINISTRAÇÃO

PUBLICAÇÃO TRIMESTRAL DE REGISTRO DE PREÇOS

PROCESSO ADMINISTRATIVO :12.084-6/2.020

Pregão Eletrônico: 244 / 2.020

Objeto : FUBÁ DE MILHO, FARINHA DE TRIGO, FERMENTO QUIMICO EM PÓ E OU

Item	Código	Descrição	Un.	Tipo	Pr. Unit.	Marca	Fornecedor	Vencimento	Prorrogação
4	9.257	FERMENTO QUIMICO EM PO, COM 100 G.	LTA	a Entregar	2,1900	ITAIQUARA	PRO-ATIVA PRODUTOS ALIMENTICIOS EIR	16/03/2022	
7	69.220	FARINHA DE MANDIOCA SECA, FINA, BRANCA, CR	KG	a Entregar	7,4100	DACOLI	PRO-ATIVA PRODUTOS ALIMENTICIOS EIR	16/03/2022	

PUBLICAÇÃO TRIMESTRAL DE REGISTRO DE PREÇOS

PROCESSO ADMINISTRATIVO :14.748-4/2.020

Pregão Eletrônico: 328 / 2.020

Objeto : FORN. CAMPO CIRURGICO FENESTRADO 6CM, EQUIPO DE SORO COM MA

Item	Código	Descrição	Un.	Tipo	Pr. Unit.	Marca	Fornecedor	Vencimento	Prorrogação
8	22.958	DIGLUCONATO DE CLORHEXIDINA DEGERMANTE	FR	a Entregar	12,1000	RIOQUIMICA	NACIONAL COMERCIAL HOSPITALAR S.A.	10/02/2022	
10	66.125	COMPRESSA DE GAZE ALGODONADA ESTERIL 10	PCT	a Entregar	0,9200	MEDI HOUSE	CIRURGICA SAO JOSE LTDA	10/02/2022	
10	66.125	COMPRESSA DE GAZE ALGODONADA ESTERIL 10	PCT	a Entregar	0,8800	MEDI HOUSE	HOSPILAR COM. DE MAT. MEDICO HOSPITA	10/02/2022	
11	81.602	DESINFETANTE A BASE DE QUATERNARIO DE AM	FR	a Entregar	8,8200	RIOQUIMICA - GERMI RI	NACIONAL COMERCIAL HOSPITALAR S.A.	10/02/2022	

PUBLICAÇÃO TRIMESTRAL DE REGISTRO DE PREÇOS

PROCESSO ADMINISTRATIVO :15.501-6/2.020

Pregão Eletrônico: 344 / 2.020

Objeto : CINARIZINA, BETAMETASONA FOSFATO DISSODICO, ENALAPRIL MALEAT

Item	Código	Descrição	Un.	Tipo	Pr. Unit.	Marca	Fornecedor	Vencimento	Prorrogação
2	4.291	BETAMETASONA FOSFATO DISSODICO 3MG+BET	AMP	a Entregar	6,1600	BETA-LONG C/25 1ML - U	DUPATRI HOSPITALAR COM. IMP. E EXP. L	03/02/2022	
3	4.315	ENALAPRIL, MALEATO 20 MG, SULCADO	CMP	a Entregar	0,0479	SANVAPRESS-SANVAL	AZULPHARMA DISTRIBUIDORA DE MEDICA	03/02/2022	
5	4.361	ENALAPRIL, MALEATO 5 MG	CMP	a Entregar	0,0420	GENÉRICO/CIMED	CIMED INDUSTRIA S.A.	03/02/2022	

PUBLICAÇÃO TRIMESTRAL DE REGISTRO DE PREÇOS

PROCESSO ADMINISTRATIVO :16.045-3/2.020

Pregão Eletrônico: 365 / 2.020

Objeto : PAO DE FORMA INTEGRAL, PAO TIPO HOT DOG, MINI BOLO VARIOS SA

Item	Código	Descrição	Un.	Tipo	Pr. Unit.	Marca	Fornecedor	Vencimento	Prorrogação
1	68.810	PAO DE FORMA INTEGRAL, PACOTE COM 500G	PCT	a Entregar	7,5800	REALI JUNIOR	JC ALIMENTOS VINHEDO EIRELI	09/02/2022	
2	68.812	PAO TIPO HOT DOG RICO EM VITAMINAS E MINER	PC	a Entregar	0,9900	REALI JUNIOR	JC ALIMENTOS VINHEDO EIRELI	09/02/2022	
3	68.822	MINI BOLO SABOR CHOCOLATE,ENRIQUECIDO C/	PC	a Entregar	0,9900	REALI JUNIOR	JC ALIMENTOS VINHEDO EIRELI	09/02/2022	
4	68.823	MINI BOLO SABOR LARANJA,ENRIQUECIDO C/ VI	PC	a Entregar	0,9900	REALI JUNIOR	JC ALIMENTOS VINHEDO EIRELI	09/02/2022	
5	68.824	MINI BOLO SABOR BAUNILHA, SEM GLUTEN E LA	PC	a Entregar	4,9400	GRANI AMICI	JC ALIMENTOS VINHEDO EIRELI	09/02/2022	
6	68.825	MINI BOLO SABO COCO, ENRIQUECIDO C/ VITS E M	PC	a Entregar	0,9900	REALI JUNIOR	JC ALIMENTOS VINHEDO EIRELI	09/02/2022	
7	68.886	MINI BOLO SABOR BAUNILHA, ENRIQUECIDO C/ V	PC	a Entregar	0,9900	REALI JUNIOR	JC ALIMENTOS VINHEDO EIRELI	09/02/2022	
8	73.342	PAO DE FORMA TRADICIONAL, PACOTE COM 500 G	PCT	a Entregar	7,4800	REALI JUNIOR	JC ALIMENTOS VINHEDO EIRELI	09/02/2022	
9	75.683	MINI BOLO SABOR BANANA, S/ADICAO DE ACUCAR,	PC	a Entregar	4,9400	GRANI AMICI	JC ALIMENTOS VINHEDO EIRELI	09/02/2022	
10	75.684	MINI BOLO SABOR CHOCOLATE, S/GLUTEN E S/L	PC	a Entregar	4,9400	GRANI AMICI	JC ALIMENTOS VINHEDO EIRELI	09/02/2022	
11	75.685	MINI BOLO SABOR COCO, S/ADICAO DE ACUCAR/G	PC	a Entregar	4,9400	GRANI AMICI	JC ALIMENTOS VINHEDO EIRELI	09/02/2022	
12	75.686	MINI BOLO SABOR MACA COM CANELA, SEM GLUTE	PC	a Entregar	4,9400	GRANI AMICI	JC ALIMENTOS VINHEDO EIRELI	09/02/2022	
13	77.440	PAO TIPO BISNAGUINHA INTEGRAL	PC	a Entregar	0,4700	REALI JUNIOR	JC ALIMENTOS VINHEDO EIRELI	09/02/2022	
14	77.441	PAO TIPO HOT DOG INTEGRAL	PC	a Entregar	0,9900	REALI JUNIOR	JC ALIMENTOS VINHEDO EIRELI	09/02/2022	
15	77.442	PAO TIPO BISNAGUINHA	PC	a Entregar	0,4100	REALI JUNIOR	JC ALIMENTOS VINHEDO EIRELI	09/02/2022	
16	80.766	PAO DE FORMA DE BATATA DOCE SEM GLUTEN E	PCT	a Entregar	20,3400	GRANI AMICI	JC ALIMENTOS VINHEDO EIRELI	09/02/2022	
17	80.767	MINI BOLO SABOR CHOCOLATE INTEGRAL	PC	a Entregar	0,9900	REALI JUNIOR	JC ALIMENTOS VINHEDO EIRELI	09/02/2022	
18	80.768	MINI BOLO SABOR LARANJA INTEGRAL	PC	a Entregar	0,9900	REALI JUNIOR	JC ALIMENTOS VINHEDO EIRELI	09/02/2022	

PUBLICAÇÃO TRIMESTRAL DE REGISTRO DE PREÇOS

PROCESSO ADMINISTRATIVO :16.114-7/2.020

Pregão Eletrônico: 367 / 2.020

Objeto : ESTROGENOS CONJUGADOS, DEXCLORFENIRAMINA MALEATO, CLARITROM

Item	Código	Descrição	Un.	Tipo	Pr. Unit.	Marca	Fornecedor	Vencimento	Prorrogação
3	17.906	CLARITROMICINA 500 MG	CMP	a Entregar	2,2000	EMS S/A	EMS S/A	09/02/2022	
3	17.906	CLARITROMICINA 500 MG	CMP	a Entregar	2,4200	GENÉRICO - E.M.S S/A	INDMED HOSPITALAR EIRELI - EPP	09/02/2022	
4	46.376	LORATADINA 1 MG/ML, XAROPE, FRASCO 100 ML	FR	a Entregar	1,8900	LORATAMED/CIMED	CIMED INDUSTRIA S.A.	09/02/2022	
5	46.380	HIDRALAZINA, CLORIDRATO 25 MG	DRG	a Entregar	0,2134	APRESOLINA C/20 - NOV	DUPATRI HOSPITALAR COM. IMP. E EXP. L	09/02/2022	
6	57.180	COMPRESSA DE CARVAO ATIVADO, IMPREGNAD	PC	a Entregar	90,0000	CURATEC	HOSPEC HOSPITALAR LTDA ME	09/02/2022	

PUBLICAÇÃO TRIMESTRAL DE REGISTRO DE PREÇOS

PROCESSO ADMINISTRATIVO :16.311-9/2.020

Pregão Eletrônico: 372 / 2.020

Objeto : DISPOSITIVO PROTETOR/OCLUSOR DE OSTOMA, BARREIRA PROTETORA D

Item	Código	Descrição	Un.	Tipo	Pr. Unit.	Marca	Fornecedor	Vencimento	Prorrogação
1	10.271	DISPOSITIVO PROTETOR/OCLUSOR DE OSTOMA,	PC	a Entregar	32,0000	COLOPLAST	COLOPLAST DO BRASIL LTDA	02/02/2022	
1	10.271	DISPOSITIVO PROTETOR/OCLUSOR DE OSTOMA,	PC	a Entregar	35,0000	COLOPLAST	ARAMED COMERCIAL HOSPITALAR EIREL	02/02/2022	
2	33.661	BARREIRA PROTETORA DE PELE EM PO (28 A 30 G	PC	a Entregar	16,1000	COLOPLAST	COLOPLAST DO BRASIL LTDA	02/02/2022	
2	33.661	BARREIRA PROTETORA DE PELE EM PO (28 A 30 G	PC	a Entregar	17,6500	COLOPLAST	ARAMED COMERCIAL HOSPITALAR EIREL	02/02/2022	
5	39.044	DISPOSITIVO URINARIO MASCULINO, AUTO-ADESI	PC	a Entregar	12,9000	COLOPLAST	ARAMED COMERCIAL HOSPITALAR EIREL	02/02/2022	
5	39.044	DISPOSITIVO URINARIO MASCULINO, AUTO-ADESI	PC	a Entregar	11,7500	COLOPLAST	COLOPLAST DO BRASIL LTDA	02/02/2022	
6	40.936	BOLSA PARA COLOSTOMIA/ILEO, TRANSP., RECO	PC	a Entregar	18,0000	COLOPLAST	ARAMED COMERCIAL HOSPITALAR EIREL	02/02/2022	
6	40.936	BOLSA PARA COLOSTOMIA/ILEO, TRANSP., RECO	PC	a Entregar	16,5000	COLOPLAST	COLOPLAST DO BRASIL LTDA	02/02/2022	
7	74.171	BOLSA P/UROSTOMIA, CONVEXA, TRANSPARENTE	PC	a Entregar	18,6500	COLOPLAST	ARAMED COMERCIAL HOSPITALAR EIREL	02/02/2022	
7	74.171	BOLSA P/UROSTOMIA, CONVEXA, TRANSPARENTE	PC	a Entregar	17,0000	COLOPLAST	COLOPLAST DO BRASIL LTDA	02/02/2022	



ADMINISTRAÇÃO

PUBLICAÇÃO TRIMESTRAL DE REGISTRO DE PREÇOS

PROCESSO ADMINISTRATIVO :16.506-4/2.020

Pregão Eletrônico: 382 / 2.020

Objeto : TIAMINA 100MG + PIRIDOXINA 100MG + CIANOCOBALAMINA 5000MCG,

Item	Código	Descrição	Un.	Tipo	Pr. Unit.	Marca	Fornecedor	Vencimento	Prorrogação
7	58.524	PIRIDOSTIGMINA BROMETO 60MG	CMP	a Entregar	0,4135	CELLERA	LUMAR COM. PRODUTOS FARMACEUTICOS	11/02/2022	
12	65.630	AGOMELATINA 25 MG	CMP	a Entregar	4,5550	VALDOXAN 25MG C/28	MEDSI DISTRIBUIDORA DE MEDICAMENTO	11/02/2022	
16	70.727	PITAVASTATINA CALCICA 2MG	CMP	a Entregar	2,3900	EUROFARMA	LLM DROGARIA LTDA ME	11/02/2022	
17	71.868	TANSULOSINA 0,4MG + DUTASTERIDA 0,5MG	CAP	a Entregar	2,4000	COMBODART	LLM DROGARIA LTDA ME	11/02/2022	

PUBLICAÇÃO TRIMESTRAL DE REGISTRO DE PREÇOS

PROCESSO ADMINISTRATIVO :16.509-8/2.020

Pregão Eletrônico: 383 / 2.020

Objeto : VITAMINA E 400MG, HIDRALAZINA CLORIDRATO 50MG, ACETILSALICIL

Item	Código	Descrição	Un.	Tipo	Pr. Unit.	Marca	Fornecedor	Vencimento	Prorrogação
1	37.128	VITAMINA E 400 MG, CAPSULA GELATINOSA.	CAP	a Entregar	0,5149	MAXINUTRE	LLM DROGARIA LTDA ME	09/02/2022	
9	58.488	LACTULOSE 667 MG/ML, SOLUCAO ORAL, FRASC	FR	a Entregar	15,5000	ABBOTT	CIAMED DISTRIBUIDORA DE MEDICAMENTO	09/02/2022	

PUBLICAÇÃO TRIMESTRAL DE REGISTRO DE PREÇOS

PROCESSO ADMINISTRATIVO :16.864-7/2.020

Pregão Eletrônico: 390 / 2.020

Objeto : PRESTAÇÃO DE SERVIÇO DE RECAPEAMENTO ASFÁLTICO EM VIAS PUBLI

Item	Código	Descrição	Un.	Tipo	Pr. Unit.	Marca	Fornecedor	Vencimento	Prorrogação
1	31.414	MAO DE OBRA, EQUIP. P/RECAPEAMENTO ASFAL	M2	a Entregar	8,7300		IMEDIATA CONSTRUÇÕES E SERVIÇOS LTD	07/03/2022	
2	62.805	PRESTACAO DE SERV DE FRESAGEM PAVIM ASF	M2	a Entregar	5,8400		IMEDIATA CONSTRUÇÕES E SERVIÇOS LTD	07/03/2022	

PUBLICAÇÃO TRIMESTRAL DE REGISTRO DE PREÇOS

PROCESSO ADMINISTRATIVO :17.075-9/2.020

Pregão Eletrônico: 394 / 2.020

Objeto : DILTIAZEN, METILFENIDATO, NITROFURANTOINA E OUTROS - MJ - RP

Item	Código	Descrição	Un.	Tipo	Pr. Unit.	Marca	Fornecedor	Vencimento	Prorrogação
2	43.901	METILFENIDATO 10MG	CMP	a Entregar	0,5246	EMS	LIGIA MARIA CARNEIRO ME	21/02/2022	
4	58.107	PERINDOPRIL 4MG + INDAPAMIDA 1,25MG	CMP	a Entregar	1,9400	COVERSYL PLUS/SERV	PARTNER FARMA DISTRIB. DE MEDICAMEN	21/02/2022	
4	58.107	PERINDOPRIL 4MG + INDAPAMIDA 1,25MG	CMP	a Entregar	1,9403	COVERSYL PLUS C/30	MEDSI DISTRIBUIDORA DE MEDICAMENTO	21/02/2022	
5	58.403	CLOBAZAM 20MG	CMP	a Entregar	0,5845	URBANIL 20 MG/ CX C/	PORTAL LTDA	21/02/2022	
7	58.470	GLUCAGON 1MG/ML INJETAVEL 1ML	FR	a Entregar	106,7800	GLUCAGEN	PROVIP DISTRIBUIDORA HOSPITALAR LTD	21/02/2022	
9	60.747	OXIBUTININA 5 MG	CMP	a Entregar	0,5800	RETEMIC 5MG CX 60 CP	AGLON COMERCIO E REPRESENTACOES L	21/02/2022	
10	64.151	FLUVOXAMINA MALEATO 100MG	CMP	a Entregar	4,4900	ABBOTT	LLM DROGARIA LTDA ME	21/02/2022	
11	65.116	TRAZODONA 150MG CP	CMP	a Entregar	2,6940	DONAREN RETARD 150	AGLON COMERCIO E REPRESENTACOES L	21/02/2022	
13	68.170	MESALAZINA 500MG SUPOSITARIO RET	PC	a Entregar	3,7100	MESACOL 500 MG - TAK	INTERLAB FARMACEUTICA LTDA	21/02/2022	
14	69.217	BUPROPIONA CLORIDRATO 300MG	CMP	a Entregar	4,6000	WELLBUTRIN	PROVIP DISTRIBUIDORA HOSPITALAR LTD	21/02/2022	
15	73.434	ZOLPIDEM 6,25MG LIBERACAO PROLONGADA	CMP	a Entregar	1,1200	STILNOX 6,25 MG/ CX C/	PORTAL LTDA	21/02/2022	
16	76.401	LEVETIRACETAM 750MG	CMP	a Entregar	5,5500	EUROFARMA	LLM DROGARIA LTDA ME	21/02/2022	
16	76.401	LEVETIRACETAM 750MG	CMP	a Entregar	5,5700	ILUDRAL 750MG CX 30 C	AGLON COMERCIO E REPRESENTACOES L	21/02/2022	

PUBLICAÇÃO TRIMESTRAL DE REGISTRO DE PREÇOS

PROCESSO ADMINISTRATIVO :17.363-9/2.020

Pregão Eletrônico: 397 / 2.020

Objeto : FEIJÃO CARIOQUINHA, ARROZ PARBOILIZADO, OLEO DE GIRASSOL E O

Item	Código	Descrição	Un.	Tipo	Pr. Unit.	Marca	Fornecedor	Vencimento	Prorrogação
1	9.232	FEIJAO CARIOQUINHA, TIPO CLASSE 1.	KG	a Entregar	5,3900	DU CAMPO	SUPERFOOD ALIMENTOS LTDA EPP	15/03/2022	
2	18.312	ARROZ PARBOILIZADO	KG	a Entregar	4,0200	GABRIELA	SUPERFOOD ALIMENTOS LTDA EPP	15/03/2022	
4	69.012	FEIJAO PRETO TIPO 1	KG	a Entregar	6,4900	DU CAMPO	SUPERFOOD ALIMENTOS LTDA EPP	15/03/2022	
5	74.037	ARROZ PARBOILIZADO INTEGRAL, TIPO 1,EMB.P	KG	a Entregar	5,1200	SOLITO	GABEE FOODS COMERCIO DE ALIMENTOS E	15/03/2022	

PUBLICAÇÃO TRIMESTRAL DE REGISTRO DE PREÇOS

PROCESSO ADMINISTRATIVO :17.365-4/2.020

Pregão Eletrônico: 399 / 2.020

Objeto : ESCOVA ENDOCERVICAL ESTERIL E ESPECULO VAGINAL DE COLLINS -

Item	Código	Descrição	Un.	Tipo	Pr. Unit.	Marca	Fornecedor	Vencimento	Prorrogação
1	18.069	ESCOVA ENDOCERVICAL ESTERIL	PC	a Entregar	0,2800	KOLPLAST	CUIDA PRODUTOS PARA A SAUDE EIRELI E	08/02/2022	
2	18.072	ESPECULO VAGINAL DE COLLINS, ESTERIL, TAM	PC	a Entregar	0,8900	KOLPLAST	FORCE MEDICAL DISTRIBUIDORA EIRELI E	08/02/2022	
3	18.074	ESPECULO VAGINAL DE COLLINS, ESTERIL, TAM	PC	a Entregar	0,9700	KOLPLAST	FORCE MEDICAL DISTRIBUIDORA EIRELI E	08/02/2022	

PUBLICAÇÃO TRIMESTRAL DE REGISTRO DE PREÇOS

PROCESSO ADMINISTRATIVO :17.366-2/2.020

Pregão Eletrônico: 400 / 2.020

Objeto : FORNECIMENTO DE GENEROS ALIMENTICIOS (LEITE EM PÓ, LEITE A B

Item	Código	Descrição	Un.	Tipo	Pr. Unit.	Marca	Fornecedor	Vencimento	Prorrogação
1	20.236	LEITE EM PO, PARA LACTENTES A PARTIR DE 6 M	KG	a Entregar	34,0000	NAN COMFOR 2 - FABRI	GABEE FOODS COMERCIO DE ALIMENTOS E	09/02/2022	
2	42.283	LEITE A BASE DE SOJA, SEM SABOR, EM PO E IN	KG	a Entregar	65,0000	SUPRA SOY	GABEE FOODS COMERCIO DE ALIMENTOS E	09/02/2022	
3	73.398	LEITE EM PO INTEGRAL, INSTANTANEO	KG	a Entregar	23,3400	ROMANO	T & R CARNEIRO COM DE PROD ALIMENTIC	09/02/2022	
3	73.398	LEITE EM PO INTEGRAL, INSTANTANEO	KG	a Entregar	22,0100	DANKY	DZ7 COMERCIAL EIRELI EPP	09/02/2022	



ADMINISTRAÇÃO

PUBLICAÇÃO TRIMESTRAL DE REGISTRO DE PREÇOS

PROCESSO ADMINISTRATIVO :17.403-3/2.020

Pregão Eletrônico: 402 / 2.020

Objeto : AZATIOPRINA, GLIMEPIRIDA, MAGNESIO E OUTROS - MJ - RP - UGPS

Item	Código	Descrição	Un.	Tipo	Pr. Unit.	Marca	Fornecedor	Vencimento	Prorrogação
1	18.232	AZATIOPRINA 50 MG	CMP	a Entregar	1,5600	CRISTÁLIA-IMUNEN	CRISTALIA PRODUTOS QUÍMICOS FARMACEU	21/02/2022	
4	66.652	PARACET 300MG+CAFEINA 30MG+CARISOPRI 12	CMP	a Entregar	0,7600	PARACETAMOL300MG+	MARQUI & MOURA LTDA EPP	21/02/2022	
8	70.123	LUTEINA + ZEAXANTINA + VITAMINAS + MINERAIS	CAP	a Entregar	3,8000	LUTEVIT OMEGAPLUS	MARQUI & MOURA LTDA EPP	21/02/2022	
14	76.509	SUPLEMENTO DE VITAMINA D3 500UI/GOTA - FRA	FR	a Entregar	59,0000	DVITER NATULAB	MARQUI & MOURA LTDA EPP	21/02/2022	
15	76.695	ALOGLIPTINA 25MG	CMP	a Entregar	2,0900	NESINA 25MG	MARQUI & MOURA LTDA EPP	21/02/2022	
15	76.695	ALOGLIPTINA 25MG	CMP	a Entregar	1,9790	NESINA 25 MG - TAKED	INTERLAB FARMACEUTICA LTDA	21/02/2022	
17	77.526	MIRABEGRONA 50 MG - CMP REVESTIDO DE LIB	CMP	a Entregar	4,9100	MYRBETRIC 50MG CX C	CM HOSPITALAR S.A	21/02/2022	
18	78.337	SACUBITRIL 97 MG + VALSARTANA 103 MG	CMP	a Entregar	3,1690	ENTRESTO 97/103 MG - N	INTERLAB FARMACEUTICA LTDA	21/02/2022	

PUBLICAÇÃO TRIMESTRAL DE REGISTRO DE PREÇOS

PROCESSO ADMINISTRATIVO :17.405-8/2.020

Pregão Eletrônico: 403 / 2.020

Objeto : LENTILHA SECA, GRÃO DE BICO, FLOCOS DE MILHO E OUTROS - RP -

Item	Código	Descrição	Un.	Tipo	Pr. Unit.	Marca	Fornecedor	Vencimento	Prorrogação
1	9.238	LENTILHA SECA, EM EMBALAGEM PLASTICA DE 5	KG	a Entregar	8,3400	R.S ALIMENTOS	LMS COMERCIO E DIST DE ALIMENTOS EI	21/04/2022	
2	9.856	GRAO DE BICO.	KG	a Entregar	7,5000	CAMIL	T SALE - COMERCIO E DIST DE PRODUTOS L	21/04/2022	
3	56.311	FLOCOS DE MILHO	KG	a Entregar	9,9000	SAO BRAZ	SÃO BRAS S/A INDÚSTRIA E COMÉRCIO AL	21/04/2022	
4	69.221	ERVILHA SECA, PARTIDA, DE PRIMEIRA	KG	a Entregar	9,1000	RS ALIMENTOS	LMS COMERCIO E DIST DE ALIMENTOS EI	21/04/2022	
5	69.325	MILHO VERDE EM CONSERVA, LATA OU SACHE D	KG	a Entregar	7,9500	BONARE	LMS COMERCIO E DIST DE ALIMENTOS EI	21/04/2022	
6	69.501	ALHO IN NATURA TRITURADO SEM SAL	KG	a Entregar	7,5000	DELEON	LMS COMERCIO E DIST DE ALIMENTOS EI	21/04/2022	

PUBLICAÇÃO TRIMESTRAL DE REGISTRO DE PREÇOS

PROCESSO ADMINISTRATIVO :17.407-4/2.020

Pregão Eletrônico: 404 / 2.020

Objeto : METRONIDAZOL, BENZILPENICILINA BENZATINA, FENOBARBITAL E OUTR

Item	Código	Descrição	Un.	Tipo	Pr. Unit.	Marca	Fornecedor	Vencimento	Prorrogação
1	4.016	METRONIDAZOL 250 MG	CMP	a Entregar	0,1097	METRONIDAZOL 250MG/	PORTAL LTDA	09/02/2022	
2	4.052	BENZILPENICILINA BENZATINA 1.200.000 UI, INJE	FAM	a Entregar	8,2600	TEUTO	LIGIA MARIA CARNEIRO ME	09/02/2022	
2	4.052	BENZILPENICILINA BENZATINA 1.200.000 UI, INJE	FAM	a Entregar	8,2600	BEPEBEN 1.200.000UI C	COMERCIAL CIRÚRGICA RIOCLARENSE LT	09/02/2022	
5	9.168	PRESERVATIVO MASCULINO, LATEX, LUBRIFIC	PC	a Entregar	0,2290	RILEX	NEWCARE COM DE MAT CIRURGICOS E HO	09/02/2022	
6	58.359	ALENDRONATO SODICO 70 MG	CMP	a Entregar	0,1790	ENDROSTAN (CELLERA)	SOMA/SP PRODUTOS HOSPITALARES LTDA	09/02/2022	
7	60.384	IBUPROFENO 300 MG	CMP	a Entregar	0,1225	ALGY-FLANDERIL/VITAM	CONQUISTA DISTRI DE MEDIC E PROD HOS	09/02/2022	
7	60.384	IBUPROFENO 300 MG	CMP	a Entregar	0,1299	VITAMEDIC	LIGIA MARIA CARNEIRO ME	09/02/2022	

PUBLICAÇÃO TRIMESTRAL DE REGISTRO DE PREÇOS

PROCESSO ADMINISTRATIVO :17.425-6/2.020

Pregão Eletrônico: 405 / 2.020

Objeto : IMIPRAMINA 25MG, PERICIAZINA 4% GOTAS, CEFTRIAXONA 1G IM E O

Item	Código	Descrição	Un.	Tipo	Pr. Unit.	Marca	Fornecedor	Vencimento	Prorrogação
1	4.346	IMIPRAMINA 25 MG	CMP	a Entregar	0,2833	CRISTÁLIA-IMPRA 25M	CRISTALIA PRODUTOS QUÍMICOS FARMACEU	09/02/2022	
2	28.974	PERICIAZINA 40 MG/ML - 4%, GOTAS, FRASCO 20 M	FR	a Entregar	15,4400	SANOFI MEDLEY	CM HOSPITALAR S.A	09/02/2022	
3	28.977	CEFTRIAXONA 1 G IM + LIDOCAINA 1% - 3.5 ML, I	FAM	a Entregar	8,7600	GENERICO - EUROFARM	VALINPHARMA COMERCIO E REPRESENTAÇ	09/02/2022	
4	31.235	LEVONORGESTREL 52 MG, ENDOCEPTIVO + END	BLT	a Entregar	856,3900	BAYER	CM HOSPITALAR S.A	09/02/2022	
6	73.441	BOTA DE UNNA DE PRONTO USO MED. 7,5 CM X 9	PC	a Entregar	16,2400	LM FARMA-CURATEC	HOSPEC HOSPITALAR LTDA ME	09/02/2022	
7	79.847	AMOXICILINA 500 MG + CLAVULANATO DE POTAS	CMP	a Entregar	0,5300	AMOXICILINA+ CLAVULA	PORTAL LTDA	09/02/2022	

PUBLICAÇÃO TRIMESTRAL DE REGISTRO DE PREÇOS

PROCESSO ADMINISTRATIVO :17.423-1/2.020

Pregão Eletrônico: 406 / 2.020

Objeto : QUINUA EM FLOCOS, AMARANTO EM FLOCOS, GRANOLA E OUTROS - RP

Item	Código	Descrição	Un.	Tipo	Pr. Unit.	Marca	Fornecedor	Vencimento	Prorrogação
1	63.246	QUINUA EM FLOCOS, EMBALADOS EM PACOTES C	KG	a Entregar	139,0000	VITALIN	ANA BEATRIZ SIEDLARCZYK 87743949753 - M	07/04/2022	
2	63.247	AMARANTO EM FLOCOS EMBALADOS EM PACOT	KG	a Entregar	82,9000	VITALIN	ANA BEATRIZ SIEDLARCZYK 87743949753 - M	07/04/2022	
3	73.015	GRANOLA, PRODUTO A BASE DE CEREAIS INTR	KG	a Entregar	13,0900	KOBBER	DNA COMERCIO E REPRESENTACOES EIR	07/04/2022	

PUBLICAÇÃO TRIMESTRAL DE REGISTRO DE PREÇOS

PROCESSO ADMINISTRATIVO :17.633-5/2.020

Pregão Eletrônico: 408 / 2.020

Objeto : CESTA BÁSICA - RP - UGE

Item	Código	Descrição	Un.	Tipo	Pr. Unit.	Marca	Fornecedor	Vencimento	Prorrogação
1	81.584	FORNECIMENTO DE CESTA BASICA	PC	a Entregar	31,6000	MARCAS DIVERSAS	LMS COMERCIO E DIST DE ALIMENTOS EI	04/03/2022	

PUBLICAÇÃO TRIMESTRAL DE REGISTRO DE PREÇOS

PROCESSO ADMINISTRATIVO :17.637-6/2.020

Pregão Eletrônico: 409 / 2.020

Objeto : VITAMINAS DO COMPLEXO B, LEVOMEPRAMAZINA, TIORIDAZINA E OUTR

Item	Código	Descrição	Un.	Tipo	Pr. Unit.	Marca	Fornecedor	Vencimento	Prorrogação
1	4.085	VITAMINAS DO COMPLEXO B	DRG	a Entregar	0,0409	COMPLEXO B / AIRELA	SEMEAR DISTRIBUIDORA EIRELI EPP	15/03/2022	
1	4.085	VITAMINAS DO COMPLEXO B	DRG	a Entregar	0,0379	COMPLEXO B / VITAME	AZULPHARMA DISTRIBUIDORA DE MEDICA	15/03/2022	
2	4.348	LEVOMEPRAMAZINA 100 MG	CMP	a Entregar	0,5975	CRISTÁLIA-LEVOZINE	CRISTALIA PRODUTOS QUÍMICOS FARMACEU	15/03/2022	
3	17.898	TIORIDAZINA 50 MG	CMP	a Entregar	0,5100	UNITIDAZIN C/ 20 - UNIÁ	DUPATRI HOSPITALAR COM. IMP. E EXP. L	15/03/2022	
4	80.962	CURATIVO COM ALGINATO DE CALCIO E SODIO S	PC	a Entregar	10,0000	CURATEC	HOSPEC HOSPITALAR LTDA ME	15/03/2022	



ADMINISTRAÇÃO

PUBLICAÇÃO TRIMESTRAL DE REGISTRO DE PREÇOS

PROCESSO ADMINISTRATIVO :17.798-6/2.020

Pregão Eletrônico: 411 / 2.020

Objeto : COLETOR PARA MATERIAL PERFURO-CORTANTE, ENVELOPE PARA ESTER

Item	Código	Descrição	Un.	Tipo	Pr. Unit.	Marca	Fornecedor	Vencimento	Prorrogação
3	22.563	ENVELOPE P/ ESTERILIZACAO, AUTO-SELANTE, 9	PC	a Entregar	0,1200	MEDSTERIL	MEDIMPORT COMÉRCIO DE PROD.HOSPIT	11/03/2022	
5	36.703	ENVELOPE P/ ESTERILIZACAO, AUTO-SELANTE, 1	PC	a Entregar	0,5100	MEDSTERIL	LLM DROGARIA LTDA ME	11/03/2022	
5	36.703	ENVELOPE P/ ESTERILIZACAO, AUTO-SELANTE, 1	PC	a Entregar	0,4700	MEDSTERIL	MEDIMPORT COMÉRCIO DE PROD.HOSPIT	11/03/2022	
6	36.704	ENVELOPE P/ ESTERILIZACAO,AUTO-SELANTE, 1	PC	a Entregar	0,2900	MEDSTERIL	MEDIMPORT COMÉRCIO DE PROD.HOSPIT	11/03/2022	
7	36.707	ENVELOPE P/ ESTERILIZACAO, AUTO-SELANTE, 9	PC	a Entregar	0,1700	MEDSTERIL	MEDIMPORT COMÉRCIO DE PROD.HOSPIT	11/03/2022	
8	42.526	AGULHA PARA CANETA DE INSULINA 6MM	CX	a Entregar	21,0000	DROPLET	DAKFILM COMERCIAL LTDA.	11/03/2022	
9	80.683	ENVELOPE P/ ESTERILIZACAO, AUTO-SELANTE, 5	PC	a Entregar	0,1200	MEDSTERIL	LLM DROGARIA LTDA ME	11/03/2022	
9	80.683	ENVELOPE P/ ESTERILIZACAO, AUTO-SELANTE, 5	PC	a Entregar	0,1200	MEDSTERIL	VITAL HOSPITALAR COMERCIAL LTDA.	11/03/2022	

PUBLICAÇÃO TRIMESTRAL DE REGISTRO DE PREÇOS

PROCESSO ADMINISTRATIVO :17.867-9/2.020

Pregão Eletrônico: 412 / 2.020

Objeto : FLUTICASONA PROPIONATO 250MCG, FORMOTEROL FUMARATO + BUDESO

Item	Código	Descrição	Un.	Tipo	Pr. Unit.	Marca	Fornecedor	Vencimento	Prorrogação
1	24.548	FLUTICASONA PROPIONATO 250MCG SPRAY ORA	FR	a Entregar	67,9200	FLIXOTIDE 250 MCG	PROVIP DISTRIBUIDORA HOSPITALAR LTD	08/02/2022	
2	38.359	FORMOTEROL FUMARATO + BUDESONIDA 12/400 M	CAP	a Entregar	1,2100	ALENIA 12/400 MCG	PROVIP DISTRIBUIDORA HOSPITALAR LTD	08/02/2022	
7	58.596	SALMETEROL 25MCG + FLUTICASONA 125MCG S	FR	a Entregar	82,1500	SERETIDE 25/125	PROVIP DISTRIBUIDORA HOSPITALAR LTD	08/02/2022	
8	58.597	SALMETEROL 50MCG + FLUTICASONA 500MCG P	FR	a Entregar	133,2800	SERETIDE 50/500	PROVIP DISTRIBUIDORA HOSPITALAR LTD	08/02/2022	
9	58.598	SALMETEROL 50MCG + FLUTICASONA 250MCG P	FR	a Entregar	82,1500	SERETIDE 50/250	PROVIP DISTRIBUIDORA HOSPITALAR LTD	08/02/2022	
16	75.344	FLUTICASONA FUROATO 27,5MCG SPRAY NASAL 1	FR	a Entregar	33,3000	AVAMYS	PROVIP DISTRIBUIDORA HOSPITALAR LTD	08/02/2022	

PUBLICAÇÃO TRIMESTRAL DE REGISTRO DE PREÇOS

PROCESSO ADMINISTRATIVO :17.870-3/2.020

Pregão Eletrônico: 413 / 2.020

Objeto : AVENTAL CIRURGICO DESCARTAVEL - RP - UGPS

Item	Código	Descrição	Un.	Tipo	Pr. Unit.	Marca	Fornecedor	Vencimento	Prorrogação
1	81.517	AVENTAL CIRURGICO, DESCARTAVEL, MANGA L	PCT	a Entregar	49,9000	GRANDESC	GRANDESC MATERIAIS HOSPITALARES EI	22/02/2022	

PUBLICAÇÃO TRIMESTRAL DE REGISTRO DE PREÇOS

PROCESSO ADMINISTRATIVO :17.869-5/2.020

Pregão Eletrônico: 414 / 2.020

Objeto : PLACA PARA COLOSTOMIA, BOLSA PARA COLOSTOMIA E OUTROS - RP -

Item	Código	Descrição	Un.	Tipo	Pr. Unit.	Marca	Fornecedor	Vencimento	Prorrogação
1	39.476	PLACA PARA COLOSTOMIA, RECORTAVEL, FLEX	PC	a Entregar	33,6900	CONVATEC	CHOLMED COMERCIAL HOSPITALAR LTDA	16/02/2022	
2	39.489	BOLSA PARA COLOSTOMIA E FLANGE, OPACA, 3	PC	a Entregar	25,0800	CONVATEC	CHOLMED COMERCIAL HOSPITALAR LTDA	16/02/2022	
3	39.502	PLACA PARA ESTOMIA, RIGIDA, RECORTAVEL, FL	PC	a Entregar	52,1600	CONVATEC	CHOLMED COMERCIAL HOSPITALAR LTDA	16/02/2022	
4	39.503	BOLSA PARA UROSTOMIA E FLANGE, TRANSPARE	PC	a Entregar	26,0800	CONVATEC	CHOLMED COMERCIAL HOSPITALAR LTDA	16/02/2022	
5	39.564	PLACA PARA ESTOMIA, FLEXIVEL, RECORTAVEL, F	PC	a Entregar	53,3400	CONVATEC	CHOLMED COMERCIAL HOSPITALAR LTDA	16/02/2022	
6	39.565	BOLSA PARA COLOSTOMIA, OPACA, FLANGE, 45 M	PC	a Entregar	25,0000	CONVATEC	CHOLMED COMERCIAL HOSPITALAR LTDA	16/02/2022	
7	39.568	BOLSA PARA COLOSTOMIA E FLANGE, TRANSPAR	PC	a Entregar	25,0000	CONVATEC	CHOLMED COMERCIAL HOSPITALAR LTDA	16/02/2022	
8	39.589	PLACA PARA COLOSTOMIA, RECORTAVEL, FLEX	PC	a Entregar	54,3000	CONVATEC	CHOLMED COMERCIAL HOSPITALAR LTDA	16/02/2022	
9	39.590	BOLSA PARA COLOSTOMIA E FLANGE, OPACA, 5	PC	a Entregar	24,8800	CONVATEC	CHOLMED COMERCIAL HOSPITALAR LTDA	16/02/2022	
10	39.591	PLACA PARA COLOSTOMIA, RECORTAVEL, RIGI	PC	a Entregar	44,3100	CONVATEC	CHOLMED COMERCIAL HOSPITALAR LTDA	16/02/2022	
11	39.593	BOLSA PARA COLOSTOMIA/ILEO,TRANSPARENTE	PC	a Entregar	25,7700	CONVATEC	CHOLMED COMERCIAL HOSPITALAR LTDA	16/02/2022	
12	39.599	BOLSA PARA COLOSTOMIA/ILEO, OPACA, FLANG	PC	a Entregar	21,0000	COLOPLAST	COLOPLAST DO BRASIL LTDA	16/02/2022	
13	39.600	PLACA PARA ESTOMIA, FLEXIVEL,RECORTAVEL, F	PC	a Entregar	37,6000	COLOPLAST	COLOPLAST DO BRASIL LTDA	16/02/2022	
14	39.603	BOLSA PARA COLOSTOMIA/ILEO, TRANSPARENTE	PC	a Entregar	22,0000	COLOPLAST	COLOPLAST DO BRASIL LTDA	16/02/2022	
15	39.607	BOLSA PARA COLOSTOMIA E FLANGE, TRANSPAR	PC	a Entregar	26,8000	CONVATEC	CHOLMED COMERCIAL HOSPITALAR LTDA	16/02/2022	
16	39.608	PLACA PARA COLOSTOMIA, RECORTAVEL, FLEX	PC	a Entregar	32,1700	CONVATEC	CHOLMED COMERCIAL HOSPITALAR LTDA	16/02/2022	
17	39.609	BOLSA PARA COLOSTOMIA E FLANGE, TRANSPAR	PC	a Entregar	30,0000	CONVATEC	CHOLMED COMERCIAL HOSPITALAR LTDA	16/02/2022	
18	39.633	BOLSA PARA UROSTOMIA E FLANGE, TRANSPARE	PC	a Entregar	29,3200	CONVATEC	CHOLMED COMERCIAL HOSPITALAR LTDA	16/02/2022	
19	39.954	BOLSA PARA UROSTOMIA E FLANGE, TRANSPARE	PC	a Entregar	29,4600	CONVATEC	CHOLMED COMERCIAL HOSPITALAR LTDA	16/02/2022	
20	62.480	BOLSA PARA UROSTOMIA, TRANSPARENTE, FLA	PC	a Entregar	29,1200	CONVATEC	CHOLMED COMERCIAL HOSPITALAR LTDA	16/02/2022	
21	67.832	PLACA PARA COLOSTOMIA, MOLDAVEL, PLANA, P	PC	a Entregar	59,9200	CONVATEC	CHOLMED COMERCIAL HOSPITALAR LTDA	16/02/2022	
22	68.369	PLACA PARA COLOSTOMIA, MOLDAVEL, PLANA, P	PC	a Entregar	61,2400	CONVATEC	CHOLMED COMERCIAL HOSPITALAR LTDA	16/02/2022	
23	77.455	BOLSA PARA COLOSTOMIA E FLANGE, OPACA, 3	PC	a Entregar	24,1500	CONVATEC	CHOLMED COMERCIAL HOSPITALAR LTDA	16/02/2022	
24	80.277	PLACA P/ URO/COLOSTOMIA,OVAL,RECORTAVEL,C	PC	a Entregar	36,7000	COLOPLAST	COLOPLAST DO BRASIL LTDA	16/02/2022	



ADMINISTRAÇÃO

PUBLICAÇÃO TRIMESTRAL DE REGISTRO DE PREÇOS

PROCESSO ADMINISTRATIVO :179-6/2.021

Pregão Eletrônico: 1 / 2.021

Objeto : CHICÓRIA LISA, BANANA NANICA, OREGANO FRESCO E OUTROS - RP -

Item	Código	Descrição	Un.	Tipo	Pr. Unit.	Marca	Fornecedor	Vencimento	Prorrogação
1	9.223	CHICORIA LISA	UN	a Entregar	0,5000		FRUTICULTURA CONSUL COMERCIO DE HO	05/05/2022	
2	9.224	BANANA NANICA CLIMATIZADA	DZ	a Entregar	6,1000		FRUTICULTURA CONSUL COMERCIO DE HO	05/05/2022	
3	9.348	OREGANO FRESCO, EM MACO COM 200 G.	MC	a Entregar	0,7600		FRUTICULTURA CONSUL COMERCIO DE HO	05/05/2022	
4	11.831	ABACATE FORTUNA TIPO A	UN	a Entregar	2,8000		FRUTICULTURA CONSUL COMERCIO DE HO	05/05/2022	
5	11.834	ACELGA EXTRA	UN	a Entregar	1,9900		FRUTICULTURA CONSUL COMERCIO DE HO	05/05/2022	
6	11.835	AGRIAO COMUM EXTRA	MC	a Entregar	1,0000		FRUTICULTURA CONSUL COMERCIO DE HO	05/05/2022	
7	11.838	ALMEIRAO EXTRA	MC	a Entregar	1,0000		FRUTICULTURA CONSUL COMERCIO DE HO	05/05/2022	
8	11.839	BANANA MAÇA, DE PRIMEIRA	DZ	a Entregar	6,2000		FRUTICULTURA CONSUL COMERCIO DE HO	05/05/2022	
9	11.841	CAQUI RAMA FORTE TIPO A	UN	a Entregar	1,0000		FRUTICULTURA CONSUL COMERCIO DE HO	05/05/2022	
10	11.842	COUVE MANTEIGA EXTRA	MC	a Entregar	2,7000		FRUTICULTURA CONSUL COMERCIO DE HO	05/05/2022	
11	11.847	LARANJA LIMA TIPO A	DZ	a Entregar	2,6000		FRUTICULTURA CONSUL COMERCIO DE HO	05/05/2022	
12	11.852	MELANCIA REDONDA/COMPRIDA GRAUDA	UN	a Entregar	21,0000		FRUTICULTURA CONSUL COMERCIO DE HO	05/05/2022	
13	11.858	RUCULA	MC	a Entregar	1,9900		FRUTICULTURA CONSUL COMERCIO DE HO	05/05/2022	
14	11.859	BROCOLIS NINJA EXTRA	UN	a Entregar	4,5000		FRUTICULTURA CONSUL COMERCIO DE HO	05/05/2022	
15	11.860	ESPINAFRE EXTRA	UN	a Entregar	1,3000		FRUTICULTURA CONSUL COMERCIO DE HO	05/05/2022	
16	11.940	PESSEGO OURO MEL, CALIBRE 4, COM 8 A 10 FR	UN	a Entregar	0,5000		FRUTICULTURA CONSUL COMERCIO DE HO	05/05/2022	
17	12.783	SALSA	MC	a Entregar	1,8000		FRUTICULTURA CONSUL COMERCIO DE HO	05/05/2022	
18	13.029	ABOBORA JAPONESA, EMBALADO EM REDE DE 2	KG	a Entregar	2,1000		FRUTICULTURA CONSUL COMERCIO DE HO	05/05/2022	
19	19.946	UVA THOMPSON TIPO 1 A	KG	a Entregar	6,2000		FRUTICULTURA CONSUL COMERCIO DE HO	05/05/2022	
20	20.083	ALFACE LISA EXTRA	UN	a Entregar	2,8000		FRUTICULTURA CONSUL COMERCIO DE HO	05/05/2022	
21	20.086	REPOLHO VERDE LISO EXTRA	UN	a Entregar	2,1000		FRUTICULTURA CONSUL COMERCIO DE HO	05/05/2022	
22	20.093	CEBOLINHA	MC	a Entregar	1,8000		FRUTICULTURA CONSUL COMERCIO DE HO	05/05/2022	
23	20.096	MACA NACIONAL FUJI TIPO 163-180 FRUTOS	UN	a Entregar	1,0200		FRUTICULTURA CONSUL COMERCIO DE HO	05/05/2022	
24	37.114	AMEIXA ESTRANGEIRA	UN	a Entregar	1,5000		FRUTICULTURA CONSUL COMERCIO DE HO	05/05/2022	
25	40.076	CAQUI FUYU TIPO A	KG	a Entregar	1,5000		FRUTICULTURA CONSUL COMERCIO DE HO	05/05/2022	
26	41.769	GENGIBRE FRESCO	KG	a Entregar	4,0000		FRUTICULTURA CONSUL COMERCIO DE HO	05/05/2022	
27	41.834	MAMAO FORMOSA TIPO A	UN	a Entregar	5,1000		FRUTICULTURA CONSUL COMERCIO DE HO	05/05/2022	
28	41.843	UVA ITALIA TIPO EXTRA A.	KG	a Entregar	3,5500		FRUTICULTURA CONSUL COMERCIO DE HO	05/05/2022	
29	41.849	TANGERINA CRAVO A	UN	a Entregar	0,5500		FRUTICULTURA CONSUL COMERCIO DE HO	05/05/2022	
30	41.851	PESSEGO DOURADO, CALIBRE 4, COM 8 A 10 FR	UN	a Entregar	1,5500		FRUTICULTURA CONSUL COMERCIO DE HO	05/05/2022	
31	41.859	MANDIOQUINHA EXTRA AAA, EMBALADAS EM RE	KG	a Entregar	6,3000		FRUTICULTURA CONSUL COMERCIO DE HO	05/05/2022	
32	42.250	TOMATE SALADA EXTRA AA,C/DIST.NAS ESCOLA	KG	a Entregar	5,5000		FRUTICULTURA CONSUL COMERCIO DE HO	05/05/2022	

PUBLICAÇÃO TRIMESTRAL DE REGISTRO DE PREÇOS

PROCESSO ADMINISTRATIVO :179-6/2.021

Pregão Eletrônico: 1 / 2.021

Objeto : CHICÓRIA LISA, BANANA NANICA, OREGANO FRESCO E OUTROS - RP -

Item	Código	Descrição	Un.	Tipo	Pr. Unit.	Marca	Fornecedor	Vencimento	Prorrogação
33	42.251	CENOURA EXTRA AA, C/DIST. NAS ESCOLAS	KG	a Entregar	2,9000		FRUTICULTURA CONSUL COMERCIO DE HO	05/05/2022	
34	42.305	ALHO TIPO 6, COM DISTRIBUICAO NAS ESCOLAS	KG	a Entregar	20,4100		FRUTICULTURA CONSUL COMERCIO DE HO	05/05/2022	
35	42.365	TOMATE MADURO EXTRA AA, C/DISTR. NAS ESC	KG	a Entregar	5,5000		FRUTICULTURA CONSUL COMERCIO DE HO	05/05/2022	
36	44.385	PESSEGO AURORA, CALIBRE 4, COM 8 A 10 FRUT	UN	a Entregar	0,5000		FRUTICULTURA CONSUL COMERCIO DE HO	05/05/2022	
37	44.608	COUVE-FLOR EXTRA	UN	a Entregar	2,9000		FRUTICULTURA CONSUL COMERCIO DE HO	05/05/2022	
38	57.888	MACA NACIONAL GALA, TIPO 163-180 FRUTOS	UN	a Entregar	1,0500		FRUTICULTURA CONSUL COMERCIO DE HO	05/05/2022	
39	62.472	MORANGO COMUM, COM DISTRIBUICAO NAS ES	KG	a Entregar	19,4000		FRUTICULTURA CONSUL COMERCIO DE HO	05/05/2022	
40	62.474	ABACAXI PEROLA A GRAUDO	UN	a Entregar	4,4000		FRUTICULTURA CONSUL COMERCIO DE HO	05/05/2022	
41	62.476	HORTELA, COM DISTRIBUICAO NAS ESCOLAS	MC	a Entregar	0,6000		FRUTICULTURA CONSUL COMERCIO DE HO	05/05/2022	
42	64.658	VAGEM MACARRAO CURTA EXTRA AA	KG	a Entregar	9,0000		FRUTICULTURA CONSUL COMERCIO DE HO	05/05/2022	
43	64.662	BATATA DOCE AMARELA EXTRA AA	KG	a Entregar	0,7000		FRUTICULTURA CONSUL COMERCIO DE HO	05/05/2022	
44	64.663	PEPINO COMUM EXTRA AA	KG	a Entregar	1,8000		FRUTICULTURA CONSUL COMERCIO DE HO	05/05/2022	
45	64.664	PIMENTAO VERDE EXTRA AA	KG	a Entregar	1,9700		FRUTICULTURA CONSUL COMERCIO DE HO	05/05/2022	
46	64.665	PIMENTAO VERMELHO EXTRA AA	KG	a Entregar	1,9800		FRUTICULTURA CONSUL COMERCIO DE HO	05/05/2022	
47	64.667	CARA EXTRA A	KG	a Entregar	1,1000		FRUTICULTURA CONSUL COMERCIO DE HO	05/05/2022	
48	64.669	BERINJELA EXTRA AA	KG	a Entregar	2,7000		FRUTICULTURA CONSUL COMERCIO DE HO	05/05/2022	
49	64.670	MANDIOCA GRAUDA	KG	a Entregar	2,4500		FRUTICULTURA CONSUL COMERCIO DE HO	05/05/2022	
50	64.671	QUIABO LISO EXTRA AA	KG	a Entregar	3,0000		FRUTICULTURA CONSUL COMERCIO DE HO	05/05/2022	
51	64.699	ACEROLA FRESCA	KG	a Entregar	2,9000		FRUTICULTURA CONSUL COMERCIO DE HO	05/05/2022	
52	64.702	KIWI NACIONAL	KG	a Entregar	3,0000		FRUTICULTURA CONSUL COMERCIO DE HO	05/05/2022	
53	64.703	GOIABA VERMELHA TIPO 12 FRUTOS	UN	a Entregar	0,9500		FRUTICULTURA CONSUL COMERCIO DE HO	05/05/2022	
54	64.705	PERA ESTRANGEIRA WILLIAM'S, CX C/ 100-120 FR	UN	a Entregar	1,6000		FRUTICULTURA CONSUL COMERCIO DE HO	05/05/2022	
55	64.707	PERA ESTRANGEIRA PACK'S, CX. C/ 100 A 120 FR	UN	a Entregar	1,6000		FRUTICULTURA CONSUL COMERCIO DE HO	05/05/2022	
56	64.709	MELAO AMARELO TIPO 6 A 7 FRUTOS	UN	a Entregar	5,1300		FRUTICULTURA CONSUL COMERCIO DE HO	05/05/2022	
57	64.710	BANANA PRATA, DE PRIMEIRA QUALIDADE	DZ	a Entregar	6,2000		FRUTICULTURA CONSUL COMERCIO DE HO	05/05/2022	
58	64.712	LARANJA PERA TIPO A	DZ	a Entregar	3,4000		FRUTICULTURA CONSUL COMERCIO DE HO	05/05/2022	
59	64.714	TANGERINA POKAM TIPO A	UN	a Entregar	0,9200		FRUTICULTURA CONSUL COMERCIO DE HO	05/05/2022	
60	64.748	BETERRABA EXTRA AA, REDE DE 1 A 2KG ,C/DI	KG	a Entregar	1,8000		FRUTICULTURA CONSUL COMERCIO DE HO	05/05/2022	
61	64.749	ABOBRINHA BRASILEIRA EXTRA AA, REDE DE 1A	KG	a Entregar	2,7500		FRUTICULTURA CONSUL COMERCIO DE HO	05/05/2022	
62	64.750	ABOBRINHA ITALIANA EXTRA AA, REDE DE 1A2K	KG	a Entregar	2,7500		FRUTICULTURA CONSUL COMERCIO DE HO	05/05/2022	
63	64.751	MORANGO CAMINHO REAL, CUMBUÇAS, COM DI	KG	a Entregar	18,5000		FRUTICULTURA CONSUL COMERCIO DE HO	05/05/2022	
64	64.765	ABACAXI HAVAI A, GRAUDO	UN	a Entregar	4,4000		FRUTICULTURA CONSUL COMERCIO DE HO	05/05/2022	



ADMINISTRAÇÃO

PUBLICAÇÃO TRIMESTRAL DE REGISTRO DE PREÇOS

PROCESSO ADMINISTRATIVO :179-6/2.021

Pregão Eletrônico: 1 / 2.021

Objeto : CHICÓRIA LISA, BANANA NANICA, OREGANO FRESCO E OUTROS - RP -

Item	Código	Descrição	Un.	Tipo	Pr. Unit.	Marca	Fornecedor	Vencimento	Prorrogação
65	68.905	CEBOLA GRAUDA	KG	a Entregar	3,5000		FRUTICULTURA CONSUL COMERCIO DE HO	05/05/2022	
66	69.081	MANGA PALMER, TIPO 12 FRUTOS	UN	a Entregar	2,6000		FRUTICULTURA CONSUL COMERCIO DE HO	05/05/2022	
67	69.540	COENTRO FRESCO, EM MACO COM 200 G.	MC	a Entregar	1,0000		FRUTICULTURA CONSUL COMERCIO DE HO	05/05/2022	
68	69.541	MANJERICAO FRESCO, EM MACO COM 200 G.	MC	a Entregar	0,7600		FRUTICULTURA CONSUL COMERCIO DE HO	05/05/2022	
69	73.468	ALFACE CRESPA	UN	a Entregar	2,8000		FRUTICULTURA CONSUL COMERCIO DE HO	05/05/2022	
70	73.470	LIMAO TAITI TIPO A	DZ	a Entregar	2,1400		FRUTICULTURA CONSUL COMERCIO DE HO	05/05/2022	
71	75.011	BATATA LAVADA ESPECIAL, COM DISTRIBUICAO N	KG	a Entregar	1,9000		FRUTICULTURA CONSUL COMERCIO DE HO	05/05/2022	
72	75.049	CARAMBOLA	UN	a Entregar	0,9100		FRUTICULTURA CONSUL COMERCIO DE HO	05/05/2022	
73	75.054	MARACUJA AZEDO TIPO A, COM DISTRIBUICAO N	KG	a Entregar	4,8000		FRUTICULTURA CONSUL COMERCIO DE HO	05/05/2022	
74	77.109	ABOBORA SECA, EMBALADO EM REDE DE 02 A 0	KG	a Entregar	2,1200		FRUTICULTURA CONSUL COMERCIO DE HO	05/05/2022	
75	77.110	CHUCHU EXTRA AA, C/ DISTRIBUICAO NAS ESCO	KG	a Entregar	2,9000		FRUTICULTURA CONSUL COMERCIO DE HO	05/05/2022	
76	77.111	INHAME EXTRA A, COM DISTRIBUICAO NAS ESCO	KG	a Entregar	2,6000		FRUTICULTURA CONSUL COMERCIO DE HO	05/05/2022	
77	77.112	KIWI ESTRANGEIRO, COM DISTRIBUICAO NAS ES	KG	a Entregar	6,0000		FRUTICULTURA CONSUL COMERCIO DE HO	05/05/2022	
78	77.114	PEPINO JAPONES EXTRA AA	KG	a Entregar	1,8000		FRUTICULTURA CONSUL COMERCIO DE HO	05/05/2022	
79	77.116	ALFACE AMERICANA ESPECIAL	UN	a Entregar	2,9000		FRUTICULTURA CONSUL COMERCIO DE HO	05/05/2022	
80	78.372	LOURO FRESCO	MC	a Entregar	1,0000		FRUTICULTURA CONSUL COMERCIO DE HO	05/05/2022	
81	78.373	SALVIA FRESCA, EM MACO COM 200 G.	MC	a Entregar	1,0000		FRUTICULTURA CONSUL COMERCIO DE HO	05/05/2022	
82	80.842	OVO BRANCO EXTRA	DZ	a Entregar	7,5500		FRUTICULTURA CONSUL COMERCIO DE HO	05/05/2022	
83	80.850	MANGA HADEM TIPO 12 FRUTOS	UN	a Entregar	2,3000		FRUTICULTURA CONSUL COMERCIO DE HO	05/05/2022	
84	80.852	ALECRIM FRESCO, EM MACO COM 200 G.	MC	a Entregar	0,9100		FRUTICULTURA CONSUL COMERCIO DE HO	05/05/2022	
85	80.853	TOMILHO FRESCO, EM MACO COM 200 G.	MC	a Entregar	0,9100		FRUTICULTURA CONSUL COMERCIO DE HO	05/05/2022	

PUBLICAÇÃO TRIMESTRAL DE REGISTRO DE PREÇOS

PROCESSO ADMINISTRATIVO :1.010-2/2.021

Pregão Eletrônico: 10 / 2.021

Objeto : FORNECIMENTO DE SABÃO EM PÓ REFINADO, AGUA SANITÁRIA, ESPONJ

Item	Código	Descrição	Un.	Tipo	Pr. Unit.	Marca	Fornecedor	Vencimento	Prorrogação
1	8.505	ESPONJA DE LIMPEZA DUPLA FACE, EM FIBRA S	PC	a Entregar	0,4500	BRILHUS	NUTRICIONALE COMERCIO DE ALIMENTOS L	10/03/2022	
1	8.505	ESPONJA DE LIMPEZA DUPLA FACE, EM FIBRA S	PC	a Entregar	0,4400	ESPONFLORA	LIZ STORE EIRELI ME	10/03/2022	
4	9.169	PAPEL HIGIENICO FOLHA SIMPLES,BRANCO,PICO	RL	a Entregar	0,4800	TRIUNFO	FLASH COMÉRCIO DE PRODUTOS DE HIGI	10/03/2022	
5	26.306	PANO PARA LIMPEZA(SACO DE ACUCAR LAVADO	PC	a Entregar	2,5000	NINA	LIZ STORE EIRELI ME	10/03/2022	
6	64.024	PAPEL TOALHA INTERFOLHA, MED. 23 X 21 CM, B	PCT	a Entregar	7,6300	VENTURA	LIZ STORE EIRELI ME	10/03/2022	

PUBLICAÇÃO TRIMESTRAL DE REGISTRO DE PREÇOS

PROCESSO ADMINISTRATIVO :3.967-1/2.021

Pregão Eletrônico: 101 / 2.021

Objeto : PEDRA TIPO RACHAO GABIAO - RP - UGISP

Item	Código	Descrição	Un.	Tipo	Pr. Unit.	Marca	Fornecedor	Vencimento	Prorrogação
1	80.932	PEDRA TIPO RACHAO GABIAO	T	a Entregar	47,9700	TAVARES PINHEIRO	A & J EMPREENDS. COMERCIAIS LTDA EPP	23/05/2022	

PUBLICAÇÃO TRIMESTRAL DE REGISTRO DE PREÇOS

PROCESSO ADMINISTRATIVO :3.970-5/2.021

Pregão Eletrônico: 103 / 2.021

Objeto : COUVE-FLOR CONGELADO, BETERRABA CONGELADO, MANDIOCA CONGELA

Item	Código	Descrição	Un.	Tipo	Pr. Unit.	Marca	Fornecedor	Vencimento	Prorrogação
1	55.227	COUVE-FLOR CONGELADO	KG	a Entregar	12,9500	DEMARCHI	DALEFRUT COMÉRCIO DE PRODS.ALIMEN	13/06/2022	
2	55.228	BETERRABA , CONGELADO	KG	a Entregar	11,0000	PRATIGEL	DALEFRUT COMÉRCIO DE PRODS.ALIMEN	13/06/2022	
3	55.229	MANDIOCA, CONGELADA	KG	a Entregar	13,0000	PRATIGEL	DALEFRUT COMÉRCIO DE PRODS.ALIMEN	13/06/2022	
4	55.230	ABOBRINHA ITALIANA CONGELADO	KG	a Entregar	11,0000	PRATIGEL	DALEFRUT COMÉRCIO DE PRODS.ALIMEN	13/06/2022	
5	55.231	BROCOLIS , CONGELADO	KG	a Entregar	15,5000	DEMARCHI	DALEFRUT COMÉRCIO DE PRODS.ALIMEN	13/06/2022	
6	55.958	TOMATE CONGELADO	KG	a Entregar	12,0000	PRATIGEL	DALEFRUT COMÉRCIO DE PRODS.ALIMEN	13/06/2022	
7	55.962	MILHO VERDE CONGELADO	KG	a Entregar	16,9000	PRATIGEL	DALEFRUT COMÉRCIO DE PRODS.ALIMEN	13/06/2022	
8	55.963	CHUCHU CONGELADO	KG	a Entregar	11,9500	PRATIGEL	DALEFRUT COMÉRCIO DE PRODS.ALIMEN	13/06/2022	
9	55.964	VAGEM CONGELADO	KG	a Entregar	12,0000	PRATIGEL	DALEFRUT COMÉRCIO DE PRODS.ALIMEN	13/06/2022	
10	55.965	MANDIOQUINHA CONGELADO	KG	a Entregar	19,0000	PRATIGEL	DALEFRUT COMÉRCIO DE PRODS.ALIMEN	13/06/2022	
11	55.966	BATATA CONGELADO	KG	a Entregar	10,0000	PRATIGEL	DALEFRUT COMÉRCIO DE PRODS.ALIMEN	13/06/2022	
12	62.749	CENOURA CONGELADA	KG	a Entregar	10,0000	PRATIGEL	DALEFRUT COMÉRCIO DE PRODS.ALIMEN	13/06/2022	
13	79.564	MIX DE LEGUMES, CONGELADO EM IQF	KG	a Entregar	14,1000	DEMARCHI	DALEFRUT COMÉRCIO DE PRODS.ALIMEN	13/06/2022	
14	79.565	LEGUMES, CONGELADO	KG	a Entregar	15,6900	DEMARCHI	DALEFRUT COMÉRCIO DE PRODS.ALIMEN	13/06/2022	
15	79.567	SELETA PRIMAVERA, CONGELADO EM IQF	KG	a Entregar	15,7500	PRATIGEL	DALEFRUT COMÉRCIO DE PRODS.ALIMEN	13/06/2022	
16	80.986	GRAO DE BICO, COZIDO, MOIDO E CONGELADO	KG	a Entregar	25,6900	PRATIGEL	DALEFRUT COMÉRCIO DE PRODS.ALIMEN	13/06/2022	
17	81.920	ALHO INTEIRO DESCASCADO, CONGELADO	KG	a Entregar	28,0300	PRATIGEL	DALEFRUT COMÉRCIO DE PRODS.ALIMEN	13/06/2022	

PUBLICAÇÃO TRIMESTRAL DE REGISTRO DE PREÇOS

PROCESSO ADMINISTRATIVO :3.971-3/2.021

Pregão Eletrônico: 104 / 2.021

Objeto : FUBA DE MILHO, FARINHA DE TRIGO, FARINHA DE MILHO E OUTROS -

Item	Código	Descrição	Un.	Tipo	Pr. Unit.	Marca	Fornecedor	Vencimento	Prorrogação
1	9.236	FUBA DE MILHO.	KG	a Entregar	3,1300	ZANIN	NUTRICIONALE COMERCIO DE ALIMENTOS L	14/09/2022	
2	9.243	FARINHA DE TRIGO.	KG	a Entregar	4,9700	ORQUIDEA	DNA COMERCIO E REPRESENTACOES EIR	14/09/2022	
3	9.244	FARINHA DE MILHO.	KG	a Entregar	8,9700	DACOLI	DNA COMERCIO E REPRESENTACOES EIR	14/09/2022	
4	9.257	FERMENTO QUIMICO EM PO, COM 100 G.	LTA	a Entregar	2,2900	TRISANTI	DNA COMERCIO E REPRESENTACOES EIR	14/09/2022	
5	9.320	AMIDO DE MILHO, EM PO, TIPO MAIZENA.	KG	a Entregar	5,3700	SIAMAR	NUTRICIONALE COMERCIO DE ALIMENTOS L	14/09/2022	
6	37.015	TRIGO PARA KIBE.	KG	a Entregar	7,3400	DACOLI	DNA COMERCIO E REPRESENTACOES EIR	14/09/2022	



ADMINISTRAÇÃO

PUBLICAÇÃO TRIMESTRAL DE REGISTRO DE PREÇOS

PROCESSO ADMINISTRATIVO :3.989-5/2.021

Pregão Eletrônico: 106 / 2.021

Objeto : COMPRESSA DE GAZE - RP UGFS

Item	Código	Descrição	Un.	Tipo	Pr. Unit.	Marca	Fornecedor	Vencimento	Prorrogação
1	4.554	COMPRESSA DE GAZE, NAO ESTERIL, 13 FIOS, 7	PCT	a Entregar	18,7100	MEDI HOUSE	MEDI HOUSE-IND COM DE PRODS CIR.HOS	31/05/2022	

PUBLICAÇÃO TRIMESTRAL DE REGISTRO DE PREÇOS

PROCESSO ADMINISTRATIVO :985-6/2.021

Pregão Eletrônico: 11 / 2.021

Objeto : CORTINA DE ROLO - RP - UGFS

Item	Código	Descrição	Un.	Tipo	Pr. Unit.	Marca	Fornecedor	Vencimento	Prorrogação
1	79.359	CORTINA EM ROLO, SCREEN SOLFLEX 3%, PADRA	M2	a Entregar	59,7900	ABC FLEX	M.A.T. JUSTINO PERSIANAS - ME	22/04/2022	

PUBLICAÇÃO TRIMESTRAL DE REGISTRO DE PREÇOS

PROCESSO ADMINISTRATIVO :4.185-9/2.021

Pregão Eletrônico: 110 / 2.021

Objeto : VASELINA LÍQUIDA, ESPATULA DE AYRES EM MADEIRA, ALCOOL ETILI

Item	Código	Descrição	Un.	Tipo	Pr. Unit.	Marca	Fornecedor	Vencimento	Prorrogação
1	4.268	VASELINA LIQUIDA (1000ML)	LT	a Entregar	28,7500	VIC PHARMA	ROSICLER CIRÚRGICA LTDA	06/06/2022	
3	23.535	DIGLUCONATO DE CLORHEXIDINA AQUOSA 0,2% 1	L	a Entregar	8,4900	VIC PHARMA	HOSPILAR COM. DE MAT. MEDICO HOSPITA	06/06/2022	
5	79.576	ALCOOL ETILICO HIDRATADO ANTISSEPTICO 70%	L	a Entregar	6,0000	RIOQUIMICA	RIOQUIMICA S.A.	06/06/2022	

PUBLICAÇÃO TRIMESTRAL DE REGISTRO DE PREÇOS

PROCESSO ADMINISTRATIVO :4.202-2/2.021

Pregão Eletrônico: 111 / 2.021

Objeto : MOURÃO DE CONCRETO ARMADO, MOURÃO DE CONCRETO ARMADO EST

Item	Código	Descrição	Un.	Tipo	Pr. Unit.	Marca	Fornecedor	Vencimento	Prorrogação
1	80.359	MOURAO DE CONCRETO ARMADO, PERFIL QUAD	PC	a Entregar	62,0000		AV COMÉRCIO DE MATERIAIS EM GERAL E	31/05/2022	
2	80.360	MOURAO DE CONCRETO ARMADO ESTICADOR, P	PC	a Entregar	50,0000		AV COMÉRCIO DE MATERIAIS EM GERAL E	31/05/2022	
3	80.364	ESCORA DE CONCRETO ARMADO DE 2,20 M	PC	a Entregar	45,0000		AV COMÉRCIO DE MATERIAIS EM GERAL E	31/05/2022	

PUBLICAÇÃO TRIMESTRAL DE REGISTRO DE PREÇOS

PROCESSO ADMINISTRATIVO :4.201-4/2.021

Pregão Eletrônico: 112 / 2.021

Objeto : PARACETAMOL, OLEO MINERAL LIQUIDO, METILDOPA E OUTROS - RP -

Item	Código	Descrição	Un.	Tipo	Pr. Unit.	Marca	Fornecedor	Vencimento	Prorrogação
1	17.878	PARACETAMOL 200 MG/ML, GOTAS, FRASCO 15 M	FR	a Entregar	0,8900	GENÉRICO - FARMACE -	PORTAL LTDA	27/06/2022	
2	17.913	OLEO MINERAL LIQUIDO, FRASCO 100 ML	FR	a Entregar	1,7900	FARMAX - SEPTMAX FR	CIRURGICA SAO JOSE LTDA	27/06/2022	
3	27.900	METILDOPA 250 MG	CMP	a Entregar	0,3894	TENSIOTAL / SANVAL	AZULPHARMA DISTRIBUIDORA DE MEDICA	27/06/2022	
3	27.900	METILDOPA 250 MG	CMP	a Entregar	0,3799	METILDOPA 250MG CX 5	COMERCIAL CIRÚRGICA RIOCLARENSE LT	27/06/2022	
4	28.969	METOCLOPRAMIDA, CLORIDRATO 10 MG	CMP	a Entregar	0,0849	PLABEL /BELFAR	SEMEAR DISTRIBUIDORA EIRELI EPP	27/06/2022	
6	79.583	GEL DE LIMPEZA PARA CURATIVO COM PHMB, B	TB	a Entregar	24,6900	CURATEC	HOSPEC HOSPITALAR LTDA ME	27/06/2022	

PUBLICAÇÃO TRIMESTRAL DE REGISTRO DE PREÇOS

PROCESSO ADMINISTRATIVO :4.338-4/2.021

Pregão Eletrônico: 115 / 2.021

Objeto : MEDICAMENTOS (ARIPIRAZOL, PROPIONATO DE FLUTICASONA, LENALI

Item	Código	Descrição	Un.	Tipo	Pr. Unit.	Marca	Fornecedor	Vencimento	Prorrogação
1	41.815	ARIPIRAZOL 15 MG	CMP	a Entregar	0,4997	GENÉRICO (UNICHEM)	SOMA/SP PRODUTOS HOSPITALARES LTDA	21/06/2022	
1	41.815	ARIPIRAZOL 15 MG	CMP	a Entregar	0,5200	GENÉRICO/UNICHEM	SEMEAR DISTRIBUIDORA EIRELI EPP	21/06/2022	
3	63.897	FLUTICASONA PROPIONATO 50MCG/DOSE SPRA	FR	a Entregar	96,7200	FLIXOTIDE 50 MCG	PROVIP DISTRIBUIDORA HOSPITALAR LTD	21/06/2022	
4	64.326	BECLOMETASONA 100MCG + FORMOTEROL 6MC	FR	a Entregar	95,4100	FOSTAIR	PROVIP DISTRIBUIDORA HOSPITALAR LTD	21/06/2022	
5	64.546	LENALIDOMIDA 15 MG	CMP	a Entregar	710,6100	REVLIMID / CELGENE	ONCO PROD.DISTR. DE PRODS.HOSP.E ON	21/06/2022	
6	64.792	SUNITINIBE MALEATO 12,5MG	CAP	a Entregar	174,0400	SUTENT 12,5 MG - PFIZ	INTERLAB FARMACEUTICA LTDA	21/06/2022	
7	66.205	BOSENTANA 125MG	CMP	a Entregar	8,1900	BOSENTANA GENERIC	ATONS DO BRASIL DISTR.PROD.HOSP LTD	21/06/2022	
8	66.977	OXICODONA 10MG	CMP	a Entregar	5,4405	ZODIAC-OXYPYNAL 10M	AGLON COMERCIO E REPRESENTACOES L	21/06/2022	
9	67.409	ACIDO URSODESOXICOLICO 300 MG	CMP	a Entregar	4,6300	GULSHEN - RANBAXY - C	PORTAL LTDA	21/06/2022	
10	76.915	IBRUTINIBE 140MG CAPSULAS	CAP	a Entregar	348,8000	IMBRUVICA / JANSSEN	ONCO PROD.DISTR. DE PROD HOSP E ONC	21/06/2022	
11	76.917	NINTEDANIBE 150MG	CAP	a Entregar	240,0700	OFEV 150MG CX C/60 C	CM HOSPITALAR S.A	21/06/2022	
13	77.238	NIVOLUMABE 10MG/ML FRASCO AMPOLA CONTEN	FAM	a Entregar	7.273,6400	OPDIVO 100MG	BRISTOL-MYERS SQUIBB FARMACEUTICA L	21/06/2022	
14	77.961	FLUTICASONA FUROATO 200 MCG + VILANTEROL	DS	a Entregar	5,4700	RELVAR	PROVIP DISTRIBUIDORA HOSPITALAR LTD	21/06/2022	
16	79.878	INSULINA GLARGINA 300 U/ML, EM CANETA DESCA	PC	a Entregar	136,1200	TOUJEO 300U/ML CX C	CM HOSPITALAR S.A	21/06/2022	
17	79.956	ABATACEPTE 125 MG SOLUCAO INJETAVEL 1ML S	PC	a Entregar	1.029,4500	ORENCIA 125MG	BRISTOL-MYERS SQUIBB FARMACEUTICA L	21/06/2022	
18	80.083	MEMANTINA 20MG	CMP	a Entregar	4,9800	EBIX 20 MG - LUNDBEC	INTERLAB FARMACEUTICA LTDA	21/06/2022	
19	80.865	INSULINA DEGLUDECA 100 UI/ML + LIRAGLUTIDA 3	PC	a Entregar	152,0000	NOVO NORDISK XULTO	DAKFILM COMERCIAL LTDA.	21/06/2022	
19	80.865	INSULINA DEGLUDECA 100 UI/ML + LIRAGLUTIDA 3	PC	a Entregar	154,4100	XULTOPHY	PROVIP DISTRIBUIDORA HOSPITALAR LTD	21/06/2022	
20	80.969	DUPILUMABE 300 MG, SOLUCAO INJETAVEL, SER	PC	a Entregar	3.158,7600	DUPIXENT 300MG CX C	CM HOSPITALAR S.A	21/06/2022	
21	81.201	EMPAFLIFLOZINA 25 MG + LINAGLIPTINA 5 MG, C	CMP	a Entregar	7,9800	GLYXAMBI 25/5MG CX C	CM HOSPITALAR S.A	21/06/2022	

PUBLICAÇÃO TRIMESTRAL DE REGISTRO DE PREÇOS

PROCESSO ADMINISTRATIVO :4.430-9/2.021

Pregão Eletrônico: 118 / 2.021

Objeto : BOLSA P/ COLOSTOMIA/ILEOSTOMIA, BARREIRA PROTETORA DE PELE E

Item	Código	Descrição	Un.	Tipo	Pr. Unit.	Marca	Fornecedor	Vencimento	Prorrogação
1	11.297	BOLSA PARA COLOSTOMIA/ILEOSTOMIA, PRE-CO	PC	a Entregar	29,6300	CONVATEC	AMC SAÚDE COMERCIAL HOSPITALAR EIR	27/05/2022	
2	33.673	BARREIRA PROTETORA DE PELE EM PASTA (56 A	PC	a Entregar	36,9000	COLOPLAST	COLOPLAST DO BRASIL LTDA	27/05/2022	
2	33.673	BARREIRA PROTETORA DE PELE EM PASTA (56 A	PC	a Entregar	39,0000	COLOPLAST	ARAMED COMERCIAL HOSPITALAR EIREL	27/05/2022	
3	63.865	BOLSA P/COLOSTOMIA/ILEO, CONVEXA, TRANSP.	PC	a Entregar	62,8600	HOLLISTER	HOSPEC HOSPITALAR LTDA ME	27/05/2022	
4	63.866	BOLSA P/COLOSTOMIA/ILEO, TRANSP., CONVEXA, P	PC	a Entregar	62,8600	HOLLISTER	HOSPEC HOSPITALAR LTDA ME	27/05/2022	
5	63.867	BOLSA P/COLOSTOMIA/ILEOSTOMIA, PRE-CORTAD	PC	a Entregar	29,6300	CONVATEC	AMC SAÚDE COMERCIAL HOSPITALAR EIR	27/05/2022	



ADMINISTRAÇÃO

PUBLICAÇÃO TRIMESTRAL DE REGISTRO DE PREÇOS

PROCESSO ADMINISTRATIVO :4.443-2/2.021

Pregão Eletrônico: 120 / 2.021

Objeto : EQUIPO DE SORO COM MICROGOTEJADOR E COLETOR PARA MATERIAL P

Item	Código	Descrição	Un.	Tipo	Pr. Unit.	Marca	Fornecedor	Vencimento	Prorrogação
1	4.657	EQUIPO DE SORO COM MACROGOTEJADOR	PC	a Entregar	1,9300	EMBRAMED	CREMER S/A	01/06/2022	
3	8.890	COLETOR PARA MATERIAL PERFURO-CORTANTE	PC	a Entregar	4,8700	GRANDESC	GRANDESC MATERIAIS HOSPITALARES EI	01/06/2022	
4	8.891	COLETOR PARA MATERIAL PERFURO-CORTANTE	PC	a Entregar	2,9900	GRANDESC	GRANDESC MATERIAIS HOSPITALARES EI	01/06/2022	

PUBLICAÇÃO TRIMESTRAL DE REGISTRO DE PREÇOS

PROCESSO ADMINISTRATIVO :4.530-6/2.021

Pregão Eletrônico: 127 / 2.021

Objeto : RACAO PARA CAES FILHOTES, RACAO UMIDA PARA CAES FILHOTES, RA

Item	Código	Descrição	Un.	Tipo	Pr. Unit.	Marca	Fornecedor	Vencimento	Prorrogação
1	45.149	RACAO PARA CAES FILHOTES	KG	a Entregar	10,5000	SPECIAL DOG PRIME	CATSARA PESHOP LTDA ME	01/06/2022	
2	65.878	RACAO UMIDA PARA CAES E FILHOTES, LATA 28	LTA	a Entregar	7,3000	PEDIGREE	CATSARA PESHOP LTDA ME	01/06/2022	
3	68.321	GRANULADO HIGIENICO PARA GATOS A BASE DE	PCT	a Entregar	20,8000	TIDY CATS PURINA	CATSARA PESHOP LTDA ME	01/06/2022	
4	68.323	RACAO PARA GATOS ADULTOS	KG	a Entregar	14,0000	SPECIAL CAT PRIME AD	CATSARA PESHOP LTDA ME	01/06/2022	
5	68.324	RACAO PARA GATOS FILHOTES	KG	a Entregar	13,0000	SPECIAL CAT PRIME FI	CATSARA PESHOP LTDA ME	01/06/2022	
6	70.891	RACAO UMIDA PARA GATOS, LATA 290 G	LTA	a Entregar	7,3000	WHISKAS	CATSARA PESHOP LTDA ME	01/06/2022	
7	73.832	RACAO SUPER PREMIUM PARA CAES ADULTOS	KG	a Entregar	10,0000	SPECIAL DOG PRIME AD	CATSARA PESHOP LTDA ME	01/06/2022	

PUBLICAÇÃO TRIMESTRAL DE REGISTRO DE PREÇOS

PROCESSO ADMINISTRATIVO :4.755-9/2.021

Pregão Eletrônico: 134 / 2.021

Objeto : MEDICAMENTOS (ENTACAPONE, BEVACIZUMAB, REFIL INSULINA DETERM

Item	Código	Descrição	Un.	Tipo	Pr. Unit.	Marca	Fornecedor	Vencimento	Prorrogação
2	29.368	CUMARINA 15 MG + TROXERRUTINA 90 MG LIBE	CMP	a Entregar	1,0599	SIMILAR - CIFARMA - VA	LIGIA MARIA CARNEIRO ME	15/07/2022	
3	40.901	BEVACIZUMAB 400 MG	AMP	a Entregar	5.709,3000	AVASTIN FR 400MG/ 16	CM HOSPITALAR S.A	15/07/2022	
4	41.169	GLICOSAMINA SULFATO 1,5 + CONDROITINA 1,2 G	PC	a Entregar	3,6050	ARTROLIVE 1500/1200 M	INTERLAB FARMACEUTICA LTDA	15/07/2022	
4	41.169	GLICOSAMINA SULFATO 1,5 + CONDROITINA 1,2 G	PC	a Entregar	4,4000	ARTROLIVE	PROVIP DISTRIBUIDORA HOSPITALAR LTD	15/07/2022	
5	41.753	INSULINA LISPRO 100 UI/ML (3 ML)	AMP	a Entregar	25,6700	HUMALOG 100UI REFIL -	INTERLAB FARMACEUTICA LTDA	15/07/2022	
6	42.335	INSULINA DETEMIR, REFIL (3 ML)	AMP	a Entregar	61,8000	NOVO NORDISK LEVEM	DAKFILM COMERCIAL LTDA.	15/07/2022	
6	42.335	INSULINA DETEMIR, REFIL (3 ML)	AMP	a Entregar	61,8200	LEVEMIR	PROVIP DISTRIBUIDORA HOSPITALAR LTD	15/07/2022	
7	56.874	INSULINA ASPART 100 UI/ML (10 ML)	FR	a Entregar	80,4000	NOVORAPID 10ML - NOV	PORTAL LTDA	15/07/2022	
7	56.874	INSULINA ASPART 100 UI/ML (10 ML)	FR	a Entregar	81,4800	NOVORAPID 10 ML	PROVIP DISTRIBUIDORA HOSPITALAR LTD	15/07/2022	
8	56.881	INSULINA ASPART 100 UI/ML 3ML EM CANETA INJ	PC	a Entregar	28,4000	NOVO NORDISK NOVOR	DAKFILM COMERCIAL LTDA.	15/07/2022	
8	56.881	INSULINA ASPART 100 UI/ML 3ML EM CANETA INJ	PC	a Entregar	28,5000	NOVORAPID FLEXPEN	PROVIP DISTRIBUIDORA HOSPITALAR LTD	15/07/2022	
9	57.791	INSULINA LISPRO 25% + PROTAMINA 75% 100UI/	FR	a Entregar	36,7500	HUMALOG MIX25 REFIL -	INTERLAB FARMACEUTICA LTDA	15/07/2022	
10	57.792	RIVASTIGMINA 9MG ADESIVO TRANSDERMICO (4	UN	a Entregar	9,6800	EXELON PATCH 5 9 MG -	INTERLAB FARMACEUTICA LTDA	15/07/2022	
11	58.239	INSULINA GLULISINA 100UI/ML 3ML - REFIL	FR	a Entregar	18,0100	INSULINA APIDRA 100UI	CM HOSPITALAR S.A	15/07/2022	
12	59.484	SITAGLIPTINA 50MG + METFORMINA 850MG	CMP	a Entregar	2,1500	JANUMET 50/850MG C/ 5	CM HOSPITALAR S.A	15/07/2022	
13	59.889	RIVASTIGMINA 18MG ADESIVO TRANSDERMICO (UN	a Entregar	11,2900	EXELON PATCH 10 18 M	INTERLAB FARMACEUTICA LTDA	15/07/2022	
14	63.682	VILDAGLIPTINA 50MG + METFORMINA CLORIDRAT	CMP	a Entregar	2,1100	NOVARTIS / GALVUS ME	JOSIANE CRISTINA FUSCO CARRARO EPP	15/07/2022	
14	63.682	VILDAGLIPTINA 50MG + METFORMINA CLORIDRAT	CMP	a Entregar	2,1103	GALVUS MET/ NOVARTI	DIVCOM S.A.	15/07/2022	
15	63.863	SITAGLIPTINA 50MG + METFORMINA 1000MG	CMP	a Entregar	2,1500	JANUMET 50/1000MG C/	CM HOSPITALAR S.A	15/07/2022	
16	66.137	RIVASTIGMINA 27MG ADESIVO TRANSDERMICO C	UN	a Entregar	11,2900	EXELON PATCH 15 27 M	INTERLAB FARMACEUTICA LTDA	15/07/2022	
18	68.985	MESALAZINA 1200MG LIBERACAO PROLONGADA	CMP	a Entregar	6,6700	MESACOL MMX 1200 MG	INTERLAB FARMACEUTICA LTDA	15/07/2022	
20	69.789	CLORIDRATO DE FINGOLIMODE 0,5MG	CAP	a Entregar	146,7700	GENÉRICO - E.M.S S/A	INDMED HOSPITALAR EIRELI - EPP	15/07/2022	
20	69.789	CLORIDRATO DE FINGOLIMODE 0,5MG	CAP	a Entregar	146,7600	FINGOLIMODE 0,5 MG GE	PROVIP DISTRIBUIDORA HOSPITALAR LTD	15/07/2022	
21	74.122	LINAGLIPTINA 2,5MG + METFORMINA 1000MG	CMP	a Entregar	2,5470	TRAYENTA DUO C/ 60 - B	DUPATRI HOSPITALAR COM. IMP. E EXP. L	15/07/2022	
22	74.471	FAMPRIDINA 10MG	CMP	a Entregar	18,0200	FAMPYRA / BIOGEN	ONCO PROD DISTR. DE PROD HOSP E ONC	15/07/2022	
23	74.793	APIXABANA 2,5MG	CMP	a Entregar	3,1400	ELIQUIS 2,5 MG - WYET	INTERLAB FARMACEUTICA LTDA	15/07/2022	
24	75.979	INSULINA GLULISINA 100UI/ML COM CANETA DES	PC	a Entregar	18,0100	INSULINA APIDRA SOLOS	CM HOSPITALAR S.A	15/07/2022	
25	76.607	VALSARTANA 320MG + HIDROCLOROTIAZIDA 25M	CMP	a Entregar	3,8400	EXFORGE HCT/ NOVAR	DIVCOM S.A.	15/07/2022	
25	76.607	VALSARTANA 320MG + HIDROCLOROTIAZIDA 25M	CMP	a Entregar	3,8390	NOVARTIS / EXFORGE H	JOSIANE CRISTINA FUSCO CARRARO EPP	15/07/2022	
26	77.192	CRIZOTINIBE 250 MG CAPSULA	CAP	a Entregar	447,0400	XALKORI / PFIZER/WYET	ONCO PROD.DISTR.DE PRODS.HOSP.E ON	15/07/2022	

PUBLICAÇÃO TRIMESTRAL DE REGISTRO DE PREÇOS

PROCESSO ADMINISTRATIVO :4.756-7/2.021

Pregão Eletrônico: 135 / 2.021

Objeto : MEDICAMENTOS (ESTROGENO CONJUGADOS, AZITROMICINA, COMPRESS

Item	Código	Descrição	Un.	Tipo	Pr. Unit.	Marca	Fornecedor	Vencimento	Prorrogação
1	4.343	ESTROGENOS CONJUGADOS 0,625 MG	DRG	a Entregar	0,9120	MENOPRIN / CIFARMA	QUALITY MEDICAL COM.E DISTR.DE MEDIC	13/06/2022	
2	14.313	AZITROMICINA 500 MG	CMP	a Entregar	0,8900	PRATI DONADUZZI	PRATI, DONADUZZI & CIA LTDA.	13/06/2022	
3	65.611	CALCIO, CARBONATO 1250 MG (EQUIVALENTE 50	CMP	a Entregar	0,3500	NESH CÁLCIO/MEDICAM	SEMEAR DISTRIBUIDORA EIRELI EPP	13/06/2022	
4	80.801	COMPRESSA DE NAO TECIDO IMPREGNADA COM	PC	a Entregar	13,6700	MESALT 10X10	SENSO SOLUTION BRASIL TECNOLOGIA LT	13/06/2022	
4	80.801	COMPRESSA DE NAO TECIDO IMPREGNADA COM	PC	a Entregar	13,6700	MESALT 10 X 10	JUPITER DISTR.PROD.EQUIP.HOSPITALARE	13/06/2022	

PUBLICAÇÃO TRIMESTRAL DE REGISTRO DE PREÇOS

PROCESSO ADMINISTRATIVO :4.757-5/2.021

Pregão Eletrônico: 136 / 2.021

Objeto : MAQUINA DE LAVAR LOUCAS PROFISSIONAL EM INOX - UGE

Item	Código	Descrição	Un.	Tipo	Pr. Unit.	Marca	Fornecedor	Vencimento	Prorrogação
1	80.092	MAQUINA DE LAVAR LOUCAS PROFISSIONAL EM I	PC	a Entregar	15,979,0000	NETTER - NT 210 3T	GAMA COMERCIO DE EQUIPAMENTO EIRE	02/08/2022	

PUBLICAÇÃO TRIMESTRAL DE REGISTRO DE PREÇOS

PROCESSO ADMINISTRATIVO :1.176-1/2.021

Pregão Eletrônico: 14 / 2.021

Objeto : DETERGENTE ALCALINO CLORADO E SECANTE ABRILHANTADOR PARA LA

Item	Código	Descrição	Un.	Tipo	Pr. Unit.	Marca	Fornecedor	Vencimento	Prorrogação
1	74.140	DETERGENTE ALCALINO CLORADO P/ LAVADOR	L	a Entregar	26,2500	TOP MA L	ECOLAB QUIMICA LTDA	07/04/2022	
2	74.141	SECANTE ABRILHANTADOR P/ LAVADORAS DE L	L	a Entregar	31,9200	JET DRY	ECOLAB QUIMICA LTDA	07/04/2022	



ADMINISTRAÇÃO

PUBLICAÇÃO TRIMESTRAL DE REGISTRO DE PREÇOS

PROCESSO ADMINISTRATIVO :5.071-0/2.021

Pregão Eletrônico: 144 / 2.021

Objeto : UNIFORME (JALECO VÁRIOS TAMANHOS E COLETE POSSO AJUDAR) - R

Item	Código	Descrição	Un.	Tipo	Pr. Unit.	Marca	Fornecedor	Vencimento	Prorrogação
1	81.985	JALECO CLINICA DA FAMILIA P/ MEDICOS,ENF,FAR	PC	a Entregar	41,0000	PROPRIA	VIEIRAS COMERCIAL EIRELI EPP	14/09/2022	
2	81.986	JALECO CLINICA DA FAMILIA P/ MEDICOS, ENF, F	PC	a Entregar	41,0000	PROPRIA	VIEIRAS COMERCIAL EIRELI EPP	14/09/2022	
3	81.987	JALECO CLINICA DA FAMILIA P/ MEDICOS, ENF, F	PC	a Entregar	41,0000	PROPRIA	VIEIRAS COMERCIAL EIRELI EPP	14/09/2022	
4	81.988	JALECO CLINICA DA FAMILIA P/ MEDICOS, ENF, F	PC	a Entregar	41,0000	PROPRIA	VIEIRAS COMERCIAL EIRELI EPP	14/09/2022	
5	81.989	JALECO CLINICA DA FAMILIA P/ MEDICOS,ENF, FA	PC	a Entregar	41,0000	PROPRIA	VIEIRAS COMERCIAL EIRELI EPP	14/09/2022	
6	81.992	COLETE "POSSO AJUDAR", BORDADO	PC	a Entregar	64,0000	PROPRIA	LUZIA ALVES BERTO 94698228115 ME	14/09/2022	
7	81.994	JALECO PARA ACS AZUL ROYAL, TAMANHO P, TE	PC	a Entregar	26,5000	PROPRIA	VIEIRAS COMERCIAL EIRELI EPP	14/09/2022	
8	81.995	JALECO PARA ACS AZUL ROYAL, TAMANHO M, TE	PC	a Entregar	26,5000	PROPRIA	VIEIRAS COMERCIAL EIRELI EPP	14/09/2022	
9	81.996	JALECO PARA ACS AZUL ROYAL, TAMANHO G, TE	PC	a Entregar	26,5000	PROPRIA	VIEIRAS COMERCIAL EIRELI EPP	14/09/2022	
10	81.997	JALECO PARA ACS AZUL ROYAL, TAMANHO GG, T	PC	a Entregar	26,5000	PROPRIA	VIEIRAS COMERCIAL EIRELI EPP	14/09/2022	
11	81.998	JALECO PARA ACS AZUL ROYAL, TAMANHO EXG, T	PC	a Entregar	26,5000	PROPRIA	VIEIRAS COMERCIAL EIRELI EPP	14/09/2022	
12	81.999	JALECO P/ ODONTOLOGO E ASB, TAMANHO P, TE	PC	a Entregar	43,0000	PROPRIA	VIEIRAS COMERCIAL EIRELI EPP	14/09/2022	
13	82.000	JALECO P/ ODONTOLOGO E ASB, TAMANHO M, T	PC	a Entregar	43,0000	PROPRIA	VIEIRAS COMERCIAL EIRELI EPP	14/09/2022	
14	82.001	JALECO P/ ODONTOLOGO E ASB, TAMANHO G, TE	PC	a Entregar	43,0000	PROPRIA	VIEIRAS COMERCIAL EIRELI EPP	14/09/2022	
15	82.002	JALECO P/ ODONTOLOGO E ASB, TAMANHO GG, T	PC	a Entregar	43,0000	PROPRIA	VIEIRAS COMERCIAL EIRELI EPP	14/09/2022	
16	82.003	JALECO P/ ODONTOLOGO E ASB, TAMANHO EXG, T	PC	a Entregar	43,0000	PROPRIA	VIEIRAS COMERCIAL EIRELI EPP	14/09/2022	
17	82.004	JALECO P/ MEDICOS, ENF,FARMAC. E NASF,TAM P	PC	a Entregar	41,0000	PROPRIA	VIEIRAS COMERCIAL EIRELI EPP	14/09/2022	
18	82.005	JALECO P/ MEDICOS, ENF,FARMAC, E NASF,TAM M	PC	a Entregar	41,0000	PROPRIA	VIEIRAS COMERCIAL EIRELI EPP	14/09/2022	
19	82.006	JALECO P/ MEDICOS, ENF,FARMAC, E NASF,TAM G	PC	a Entregar	41,0000	PROPRIA	VIEIRAS COMERCIAL EIRELI EPP	14/09/2022	
20	82.007	JALECO P/ MEDICOS,ENF,FARMAC, E NASF,TAM G	PC	a Entregar	41,0000	PROPRIA	VIEIRAS COMERCIAL EIRELI EPP	14/09/2022	
21	82.008	JALECO P/ MEDICOS,ENF,FARMAC,E NASF,TAM E	PC	a Entregar	41,0000	PROPRIA	VIEIRAS COMERCIAL EIRELI EPP	14/09/2022	

PUBLICAÇÃO TRIMESTRAL DE REGISTRO DE PREÇOS

PROCESSO ADMINISTRATIVO :5.089-2/2.021

Pregão Eletrônico: 147 / 2.021

Objeto : CONCRETO BETUMINOSO USINADO A QUENTE FAIXAS II, III, IV E V

Item	Código	Descrição	Un.	Tipo	Pr. Unit.	Marca	Fornecedor	Vencimento	Prorrogação
1	66.090	CONCRETO BETUMINOSO USINADO A QUENTE,	T	a Entregar	575,9900	USINA SÃO PEDRO	L T DA SILVA-ME	15/07/2022	
2	75.958	CONCRETO BETUMINOSO USINADO A QUENTE, F	T	a Entregar	507,9900	USINA SÃO PEDRO	L T DA SILVA-ME	15/07/2022	
3	77.226	CONCRETO BETUMINOSO USINADO A QUENTE, F	T	a Entregar	479,9000	USP	GAVILAN ARQUITETURA E ENGENHARIA LT	15/07/2022	
4	77.228	CONCRETO BETUMINOSO FAIXA IV, PMSF C/FO	T	a Entregar	548,0000	USINA SÃO PEDRO	L T DA SILVA-ME	15/07/2022	

PUBLICAÇÃO TRIMESTRAL DE REGISTRO DE PREÇOS

PROCESSO ADMINISTRATIVO :5.186-6/2.021

Pregão Eletrônico: 148 / 2.021

Objeto : FORNECIMENTO DE MEDICAMENTOS (SULFAMETOXAZOL 400 MG + TRIME

Item	Código	Descrição	Un.	Tipo	Pr. Unit.	Marca	Fornecedor	Vencimento	Prorrogação
1	4.351	SULFAMETOXAZOL 400 MG + TRIMETOPRIMA 80 M	CMP	a Entregar	0,1605	PRATI DONADUZZI	PRATI, DONADUZZI & CIA LTDA.	17/06/2022	
2	27.021	SINVASTATINA 20 MG	CMP	a Entregar	0,1000	SINVASTATINA 20 MG - C	INTERLAB FARMACEUTICA LTDA	17/06/2022	
4	38.170	ISOSSORBIDA, MONONITRATO 20 MG	CMP	a Entregar	0,1500	ZYDUS/GENERICO	INOVAMED HOSPITALAR LTDA	17/06/2022	
5	42.155	CARVEDILOL 12,5 MG	CMP	a Entregar	0,0920	KARVIL/TORRENT	PARTNER FARMA DISTRIB. DE MEDICAMEN	17/06/2022	
6	59.782	ACIDOS GRAXOS ESSENCIAIS - AGE, FRASCO 20	FR	a Entregar	5,9000	DERMAEX/NUTRIEX	AZULPHARMA DISTRIBUIDORA DE MEDICA	17/06/2022	

PUBLICAÇÃO TRIMESTRAL DE REGISTRO DE PREÇOS

PROCESSO ADMINISTRATIVO :5.190-8/2.021

Pregão Eletrônico: 149 / 2.021

Objeto : SET INFUSAO COM INSERÇÃO DE 90 GRAUS CANULA 8MM, SET INFUSAO

Item	Código	Descrição	Un.	Tipo	Pr. Unit.	Marca	Fornecedor	Vencimento	Prorrogação
1	45.803	POLVILHO, ACOO ANTI-SEPTICA E ANTIBACTERIA	PC	a Entregar	11,3000	GRANADO	J.F.B. GOUVEIA & CIA LTDA EPP	05/07/2022	
2	59.951	SET INFUSAO C/INSERCAO DE 90 GRAUS CANUL	CX	a Entregar	835,0000	ROCHE ACCU-CHEK	SOQUIMICA LABORATORIOS LTDA	05/07/2022	
2	59.951	SET INFUSAO C/INSERCAO DE 90 GRAUS CANUL	CX	a Entregar	845,0000	ROCHE ACCU-CHEK	SOMEDICA CIRURGICA RIO PRETO EIRELI E	05/07/2022	
3	59.952	SET INFUSAO C/INSERCAO 90 GRAUS, CANULA 8	CX	a Entregar	835,0000	ROCHE ACCU-CHEK	SOQUIMICA LABORATORIOS LTDA	05/07/2022	
3	59.952	SET INFUSAO C/INSERCAO 90 GRAUS, CANULA 8	CX	a Entregar	845,0000	ROCHE ACCU-CHEK	SOMEDICA CIRURGICA RIO PRETO EIRELI E	05/07/2022	
4	59.953	RESERVATORIO DE INSULINA DE 3,15ML	CX	a Entregar	565,0000	ROCHE ACCU-CHEK	SOQUIMICA LABORATORIOS LTDA	05/07/2022	
4	59.953	RESERVATORIO DE INSULINA DE 3,15ML	CX	a Entregar	570,0000	ROCHE ACCU-CHEK	SOMEDICA CIRURGICA RIO PRETO EIRELI E	05/07/2022	
5	59.956	KIT DE SERVICOS PARA BOMBA DE INFUSAO	KIT	a Entregar	230,0000	ROCHE ACCU-CHEK	SOQUIMICA LABORATORIOS LTDA	05/07/2022	
5	59.956	KIT DE SERVICOS PARA BOMBA DE INFUSAO	KIT	a Entregar	235,0000	ROCHE ACCU-CHEK	SOMEDICA CIRURGICA RIO PRETO EIRELI E	05/07/2022	
6	60.031	CANULA DE 8MM P/INSERCAO 90 GRAUS	CX	a Entregar	575,0000	ROCHE ACCU-CHEK	SOMEDICA CIRURGICA RIO PRETO EIRELI E	05/07/2022	
6	60.031	CANULA DE 8MM P/INSERCAO 90 GRAUS	CX	a Entregar	570,0000	ROCHE ACCU-CHEK	SOQUIMICA LABORATORIOS LTDA	05/07/2022	
7	64.679	SET DE INFUSAO COM CANULA DE 10MM E CATET	CX	a Entregar	845,0000	ROCHE ACCU-CHEK	SOMEDICA CIRURGICA RIO PRETO EIRELI E	05/07/2022	
7	64.679	SET DE INFUSAO COM CANULA DE 10MM E CATET	CX	a Entregar	804,0000	ROCHE ACCU-CHEK	SOQUIMICA LABORATORIOS LTDA	05/07/2022	
8	64.726	TIRAS REAGENTES ACCU-CHEK PERFORMA	CX	a Entregar	25,0000	ROCHE ACCU-CHEK	SOQUIMICA LABORATORIOS LTDA	05/07/2022	
8	64.726	TIRAS REAGENTES ACCU-CHEK PERFORMA	CX	a Entregar	27,5000	ROCHE ACCU-CHEK	SOMEDICA CIRURGICA RIO PRETO EIRELI E	05/07/2022	
9	71.405	ALCOOL SWAB - SACHE, COM 100 SACHÉS.	CX	a Entregar	8,5000	UNIQUIMED	CQC TECNOLOGIA EM SISTEMAS DIAGNOS	05/07/2022	
9	71.405	ALCOOL SWAB - SACHE, COM 100 SACHÉS.	CX	a Entregar	8,5000	STERILANCE	J.F.B. GOUVEIA & CIA LTDA EPP	05/07/2022	
11	77.026	DISPOSITIVO MASCULINO PARA INCONTINENCIA U	CX	a Entregar	2,4000	MADEITEX	CIRURGICA UNIAO LTDA	05/07/2022	
13	77.145	SET DE INFUSAO COM CANULA DE 6MM E CATET	CX	a Entregar	845,0000	ROCHE ACCU-CHEK	SOMEDICA CIRURGICA RIO PRETO EIRELI E	05/07/2022	
13	77.145	SET DE INFUSAO COM CANULA DE 6MM E CATET	CX	a Entregar	830,0000	ROCHE ACCU-CHEK	SOQUIMICA LABORATORIOS LTDA	05/07/2022	
14	77.270	LANCETA DESCARTAVEL ESTERIL (FASTCLIX) P/ P	CX	a Entregar	101,9900	ROCHE	J.F.B. GOUVEIA & CIA LTDA EPP	05/07/2022	
14	77.270	LANCETA DESCARTAVEL ESTERIL (FASTCLIX) P/ P	CX	a Entregar	97,5000	ROCHE ACCU-CHEK	SOMEDICA CIRURGICA RIO PRETO EIRELI E	05/07/2022	
15	78.408	LOCAO HIDRATANTE RESTAURADOR 295ML	FR	a Entregar	99,9900	CETAPHIL	J.F.B. GOUVEIA & CIA LTDA EPP	05/07/2022	
16	78.410	SABONETE LIQUIDO PARA PELE MISTA A OLEOS	FR	a Entregar	77,9900	CETAPHIL	J.F.B. GOUVEIA & CIA LTDA EPP	05/07/2022	
17	79.989	CETAPHIL CREME HIDRATANTE, POTE COM 250 G	POT	a Entregar	59,4900	CETAPHIL	J.F.B. GOUVEIA & CIA LTDA EPP	05/07/2022	
18	80.692	CURATIVO COM ESPUMA TRIDIMENSIONAL DE S	PC	a Entregar	76,9000	COLOPLAST	ARAMEO COMERCIAL HOSPITALAR EIREL	05/07/2022	
18	80.692	CURATIVO COM ESPUMA TRIDIMENSIONAL DE S	PC	a Entregar	70,0000	BIATAIN SILICONE	COLOPLAST DO BRASIL LTDA	05/07/2022	
19	81.239	TIRAS REAGENTES PARA DETERMINACAO DE GL	CX	a Entregar	146,0500	ABBOTT / FREESTYLE O	ABBOTT LABORATÓRIOS DO BRASIL LTDA	05/07/2022	
19	81.239	TIRAS REAGENTES PARA DETERMINACAO DE GL	CX	a Entregar	160,0000	ABBOTT LABORATORIO	MARQUI & MOURA LTDA EPP	05/07/2022	
20	81.529	SABONETE LIQUIDO DA CABECA AOS PES 200ML	FR	a Entregar	15,0000	JOHNSON JOHNSON HB	MARQUI & MOURA LTDA EPP	05/07/2022	



ADMINISTRAÇÃO

PUBLICAÇÃO TRIMESTRAL DE REGISTRO DE PREÇOS

PROCESSO ADMINISTRATIVO :1.190-2/2.021

Pregão Eletrônico: 15 / 2.021

Objeto : ANESTESICO CLORIDRATO LIDOCAINA, ANESTESICO CLORIDRATO DE PR

Item	Código	Descrição	Un.	Tipo	Pr. Unit.	Marca	Fornecedor	Vencimento	Prorrogação
2	4.514	ANESTESICO CLORIDRATO DE PRILOCAINA 3%	CX	a Entregar	69,9900	DLA	GUSTAVO NICOLINO - EPP	18/03/2022	
2	4.514	ANESTESICO CLORIDRATO DE PRILOCAINA 3%	CX	a Entregar	66,4900	DLA	DENTAL PRIME - PROD.ODONTOL.MÉDICOS	18/03/2022	
3	45.330	ANESTESICO LIDOCAINA 2% + EPINEFRINA 1:10	CX	a Entregar	63,0000	ALPHACAINE/DFL	AIRMED EIRELLI-EPP	18/03/2022	
4	64.467	ANESTESICO CLORIDRATO DE ARTICAINA 4% + E	CX	a Entregar	104,0000	ARTICAINE/DFL	AIRMED EIRELLI-EPP	18/03/2022	
5	66.619	ANESTESICO MEPIVACAINA 2% COM EPINEFRINA	CX	a Entregar	84,4500	DLA	DENTAL PRIME - PROD.ODONTOL.MÉDICOS	18/03/2022	
5	66.619	ANESTESICO MEPIVACAINA 2% COM EPINEFRINA	CX	a Entregar	90,0000	DLA	GUSTAVO NICOLINO - EPP	18/03/2022	

PUBLICAÇÃO TRIMESTRAL DE REGISTRO DE PREÇOS

PROCESSO ADMINISTRATIVO :5.200-5/2.021

Pregão Eletrônico: 150 / 2.021

Objeto : ISOSSORBIDA, DINITRATO, BIPERIDENO, N-BUTIL ESCOPOLAMINA+DIP

Item	Código	Descrição	Un.	Tipo	Pr. Unit.	Marca	Fornecedor	Vencimento	Prorrogação
1	4.014	ISSOSSORBIDA, DINITRATO 10 MG	CMP	a Entregar	0,2570	ISORDIL/E.M.S	ANBIOTON IMPORTADORA LTDA	21/07/2022	
1	4.014	ISSOSSORBIDA, DINITRATO 10 MG	CMP	a Entregar	0,2570	ISORDIL - E.M.S SIGMA P	INDMED HOSPITALAR EIRELI - EPP	21/07/2022	
2	4.337	BIPERIDENO 2 MG	CMP	a Entregar	0,1800	CRISTÁLIA	FUTURA COM. PRODS. MED. HOSPIT. EIRE	21/07/2022	
3	4.414	N-BUTIL ESCOPOLAMINA 6,7MG/ML+DIPIRONA 33	FR	a Entregar	6,2899	BUSCOPLEX - NATULAB	INDMED HOSPITALAR EIRELI - EPP	21/07/2022	
4	41.796	NORTRIPTILINA, CLORIDRATO 25 MG	CAP	a Entregar	0,2400	GENÉRICO/RANBAXY/C	PORTAL LTDA	21/07/2022	
4	41.796	NORTRIPTILINA, CLORIDRATO 25 MG	CAP	a Entregar	0,2470	GENÉRICO C/500 - RAN	DANIEL FERRARI ABRANTES DISTR. DE ME	21/07/2022	
5	57.479	CALCIO, CARB.1500 MG (CALCIO 600 MG) + COLEC	CMP	a Entregar	0,1160	DOLOTRAT 600+400 - B	GRAZIELA VELANI A. COM.DE MEDICAMENTO	21/07/2022	

PUBLICAÇÃO TRIMESTRAL DE REGISTRO DE PREÇOS

PROCESSO ADMINISTRATIVO :5.377-1/2.021

Pregão Eletrônico: 151 / 2.021

Objeto : CINTO ELASTICO ADULTO AJUSTÁVEL PARA BOLSA DE OSTOMIA/UROSTO

Item	Código	Descrição	Un.	Tipo	Pr. Unit.	Marca	Fornecedor	Vencimento	Prorrogação
1	11.313	CINTO ELASTICO ADULTO AJUSTAVEL P/BOLSA D	PC	a Entregar	23,7500	COLOPLAST	ARAMED COMERCIAL HOSPITALAR EIREL	16/06/2022	
1	11.313	CINTO ELASTICO ADULTO AJUSTAVEL P/BOLSA D	PC	a Entregar	21,6000	COLOPLAST	COLOPLAST DO BRASIL LTDA	16/06/2022	
2	33.674	FILTRO DE CARVAO ATIVADO PARA BOLSA DE CO	CX	a Entregar	1,080,0000	COLOPLAST	COLOPLAST DO BRASIL LTDA	16/06/2022	
2	33.674	FILTRO DE CARVAO ATIVADO PARA BOLSA DE CO	CX	a Entregar	1,149,9000	COLOPLAST	ARAMED COMERCIAL HOSPITALAR EIREL	16/06/2022	
4	59.781	PELICULA PROTETORA CUTANEA (28 ML)	FR	a Entregar	36,7000	COLOPLAST	COLOPLAST DO BRASIL LTDA	16/06/2022	
4	59.781	PELICULA PROTETORA CUTANEA (28 ML)	FR	a Entregar	40,3600	COLOPLAST	ARAMED COMERCIAL HOSPITALAR EIREL	16/06/2022	
5	65.817	CONJUNTO DE PLACA E BOLSA P/ COLO/ILEO,S	PC	a Entregar	153,0000	CONVATEC	AMC SAÚDE COMERCIAL HOSPITALAR EIR	16/06/2022	

PUBLICAÇÃO TRIMESTRAL DE REGISTRO DE PREÇOS

PROCESSO ADMINISTRATIVO :5.477-9/2.021

Pregão Eletrônico: 155 / 2.021

Objeto : DIETA ENTERAL ESPECIFICA PARA DOENÇA DO CROHN E DIETA ENTERA

Item	Código	Descrição	Un.	Tipo	Pr. Unit.	Marca	Fornecedor	Vencimento	Prorrogação
1	78.423	DIETA ENTERAL ESPECIFICA PARA DOENÇA DO C	KG	a Entregar	682,8100	MODULEN IBD NUTRIC	CM HOSPITALAR S/A	21/06/2022	
1	78.423	DIETA ENTERAL ESPECIFICA PARA DOENÇA DO C	KG	a Entregar	750,7500	MODULEN IBD 400G - N	MEDIC & NUTRE COMERCIO EIRELI EPP	21/06/2022	
2	78.424	DIETA ENTERAL OU ORAL A BASE DE PEPTIDEOS	KG	a Entregar	203,1200	PEPTAMEN 400G - NEST	MEDIC & NUTRE COMERCIO EIRELI EPP	21/06/2022	
2	78.424	DIETA ENTERAL OU ORAL A BASE DE PEPTIDEOS	KG	a Entregar	184,8000	PEPTAMEN - LATA 400G	ANBIOTON IMPORTADORA LTDA	21/06/2022	

PUBLICAÇÃO TRIMESTRAL DE REGISTRO DE PREÇOS

PROCESSO ADMINISTRATIVO :5.530-5/2.021

Pregão Eletrônico: 157 / 2.021

Objeto : TELA MOSQUITEIRA EM FIBRA DE VIDRO - RP - UGE

Item	Código	Descrição	Un.	Tipo	Pr. Unit.	Marca	Fornecedor	Vencimento	Prorrogação
1	36.329	TELA MOSQUITEIRA, EM FIBRA DE VIDRO	M2	a Entregar	85,0000	SERVIÇO	R & V PRESTADORA DE SERVIÇOS LTDA M	27/06/2022	

PUBLICAÇÃO TRIMESTRAL DE REGISTRO DE PREÇOS

PROCESSO ADMINISTRATIVO :1.187-8/2.021

Pregão Eletrônico: 16 / 2.021

Objeto : FILME RADIOLOGICO PERIAPICAL, FIO PARA SUTURA EM SEDA TRANCA

Item	Código	Descrição	Un.	Tipo	Pr. Unit.	Marca	Fornecedor	Vencimento	Prorrogação
1	4.959	FILME RADIOLOGICO PERIAPICAL	CX	a Entregar	149,0000	AGFA	DENTAL OPEN COM. DE PROD. ODONTOLÓG	18/03/2022	
1	4.959	FILME RADIOLOGICO PERIAPICAL	CX	a Entregar	149,0000	AGFA	DENTAL PRIME - PROD.ODONTOL.MÉDICOS	18/03/2022	
2	9.158	ESCOVA DENTAL INFANTIL	PC	a Entregar	0,4100	MEDFIO	ELISVANDIA MATOS DONINI EIRELI EPP	18/03/2022	
3	9.159	ESCOVA DENTAL ADULTO	PC	a Entregar	0,4500	MEDFIO	ELISVANDIA MATOS DONINI EIRELI EPP	18/03/2022	
4	34.691	FIO PARA SUTURA EM SEDA TRANCADA, PRETO, N	CX	a Entregar	40,0000	SHALON	DENTAL OPEN COM. DE PROD. ODONTOLÓG	18/03/2022	
4	34.691	FIO PARA SUTURA EM SEDA TRANCADA, PRETO, N	CX	a Entregar	40,0000	SHALON	DENTAL PRIME - PROD.ODONTOL.MÉDICOS	18/03/2022	
5	78.732	KIT IRM DE CIMENTO DE OXIDO DE ZINCO E EUGEN	KIT	a Entregar	18,5000	BIODINAMICA (INTERIM)	DENTAL PRIME - PROD.ODONTOL.MÉDICOS	18/03/2022	

PUBLICAÇÃO TRIMESTRAL DE REGISTRO DE PREÇOS

PROCESSO ADMINISTRATIVO :5.925-7/2.021

Pregão Eletrônico: 168 / 2.021

Objeto : CONCENTRADO LIQUIDO PARA REFRESCO, SUCO MISTO E SUCO DE MAÇ

Item	Código	Descrição	Un.	Tipo	Pr. Unit.	Marca	Fornecedor	Vencimento	Prorrogação
1	56.175	CONCENTRADO LIQUIDO PARA REFRESCO DE M	L	a Entregar	4,8000	BELA ISCHIA	DNA COMERCIO E REPRESENTACOES EIR	06/12/2022	
2	77.184	CONCENTRADO LIQUIDO PARA REFRESCO DE M	L	a Entregar	6,9700	MAGUARY	GABEE FOODS COMERCIO DE ALIMENTOS E	06/12/2022	
3	77.185	CONCENTRADO LIQUIDO PARA REFRESCO DE C	L	a Entregar	4,3000	MAGUARY	GABEE FOODS COMERCIO DE ALIMENTOS E	06/12/2022	
5	80.923	SUCO MISTO DE MACA E GOIABA, DE 200ML	PC	a Entregar	2,8000	FERRÁSPARI	DALEFRUT COMÉRCIO DE PRODS.ALIMEN	06/12/2022	
6	80.926	SUCO DE MACA, DE 200ML	UN	a Entregar	2,7500	FERRÁSPARI	DALEFRUT COMÉRCIO DE PRODS.ALIMEN	06/12/2022	
7	80.927	SUCO MISTO DE MACA E LARANJA, DE 200ML	PC	a Entregar	2,7500	FERRÁSPARI	DALEFRUT COMÉRCIO DE PRODS.ALIMEN	06/12/2022	



ADMINISTRAÇÃO

PUBLICAÇÃO TRIMESTRAL DE REGISTRO DE PREÇOS

PROCESSO ADMINISTRATIVO :5.978-6/2.021

Pregão Eletrônico: 170 / 2.021

Objeto : MISTURA PARA ARROZ DOCE, MISTURA PARA CANJICA E OUTROS - RP

Item	Código	Descrição	Un.	Tipo	Pr. Unit.	Marca	Fornecedor	Vencimento	Prorrogação
1	42.172	MISTURA PARA ARROZ DOCE COM COCO QUEIM	KG	a Entregar	26,9400	CRIALIMENTOS	FBS ALIMENTOS EIRELI EPP	16/08/2022	
2	62.403	MISTURA PARA CANJICA COM CASTANHA DO PAR	KG	a Entregar	32,9400	CRIALIMENTOS	FBS ALIMENTOS EIRELI EPP	16/08/2022	
3	66.492	COMPOSTO LACTEO EM PO, SABOR MORANGO C	KG	a Entregar	38,4000	CRIALIMENTOS	FBS ALIMENTOS EIRELI EPP	16/08/2022	
4	66.493	COMPOSTO LACTEO EM PO, C/ CACAU SABOR C	KG	a Entregar	35,5300	CRIALIMENTOS	FBS ALIMENTOS EIRELI EPP	16/08/2022	
5	70.259	COMPOSTO LACTEO EM PO, SABOR CAFE E CHO	KG	a Entregar	35,5300	CRIALIMENTOS	FBS ALIMENTOS EIRELI EPP	16/08/2022	
6	75.164	MISTURA PARA CANJICA SABOR CHOCOLATE BR	KG	a Entregar	32,9400	CRIALIMENTOS	FBS ALIMENTOS EIRELI EPP	16/08/2022	
7	75.667	PO P/PREPARO DE MINGAU BRIGADEIRO C/ QUIN	KG	a Entregar	28,0500	PRATIVITA	SOCOM ALIMENTOS EIRELI EPP	16/08/2022	
8	75.671	PO P/PREPARO DE MINGAU DOCE DE LEITE C/ F. L	KG	a Entregar	28,0500	PRATIVITA	SOCOM ALIMENTOS EIRELI EPP	16/08/2022	
9	81.024	PO PARA PREPARO DE BOLO TIPO PAO DE QUEI	KG	a Entregar	30,4800	CRIALIMENTOS	FBS ALIMENTOS EIRELI EPP	16/08/2022	

PUBLICAÇÃO TRIMESTRAL DE REGISTRO DE PREÇOS

PROCESSO ADMINISTRATIVO :6.047-9/2.021

Pregão Eletrônico: 173 / 2.021

Objeto : MEDICAMENTOS (CEFALEXINA 500MG, DIPIRONA E OUTROS) - RP - UG

Item	Código	Descrição	Un.	Tipo	Pr. Unit.	Marca	Fornecedor	Vencimento	Prorrogação
1	4.233	CEFALEXINA 500 MG	CMP	a Entregar	0,3700	GENERIC/TEUTO	LABORATORIO TEUTO BRASILEIRO S/A.	05/08/2022	
2	4.360	DIPIRONA SODICA 500 MG/ML, GOTAS, FRASCO 1	FR	a Entregar	0,7500	FARMACE	FARMACE INDUST.QUIM. FARMAC. CEAREN	05/08/2022	
3	25.083	TIAMINA, CLORIDRATO 300 MG	CMP	a Entregar	0,3000	PRATI DONADUZZI	PRATI, DONADUZZI & CIA LTDA.	05/08/2022	
4	25.447	SORO FISIOLÓGICO 0,9%, SOLUÇÃO INJETÁVEL, 1	AMP	a Entregar	0,3242	FARMACE	MERCANTIL BARRETO COM.L DE PROD.HOS	05/08/2022	
4	25.447	SORO FISIOLÓGICO 0,9%, SOLUÇÃO INJETÁVEL, 1	AMP	a Entregar	0,3049	CLORETO DE SÓDIO 0,	PORTAL LTDA	05/08/2022	
5	46.106	SULFATO FERROSO 40 MG (EQUIVALENTE 40 MG	DRG	a Entregar	0,0379	ANEMIFER/PHARMASCI	SEMEAR DISTRIBUIDORA EIRELI EPP	05/08/2022	
5	46.106	SULFATO FERROSO 40 MG (EQUIVALENTE 40 MG	DRG	a Entregar	0,0360	NESH FERRO 40 MG CX C	NUNESFARMA DISTR. PRODS. FARM. LTDA.	05/08/2022	
6	55.912	BACLOFENO 10 MG	CMP	a Entregar	0,1920	BACLOFEN 10MG CX C/	COMERCIAL CIRÚRGICA RIOCLARENSE LT	05/08/2022	

PUBLICAÇÃO TRIMESTRAL DE REGISTRO DE PREÇOS

PROCESSO ADMINISTRATIVO :6.094-1/2.021

Pregão Eletrônico: 177 / 2.021

Objeto : FORNEC DE SUCO INTEGRAL DE LARANJA, SUCO MISTO DE GOIABA E M

Item	Código	Descrição	Un.	Tipo	Pr. Unit.	Marca	Fornecedor	Vencimento	Prorrogação
1	42.385	SUCO INTEGRAL DE LARANJA, PRONTO PARA O C	L	a Entregar	9,2000	VITA SUCO	SABORECITRUS IND.E COM.DE SUCOS E A	28/07/2022	
2	43.772	SUCO MISTO DE GOIABA E MACA NATURAL, PRO	L	a Entregar	8,9900	VITA SUCO	SABORECITRUS IND.E COM.DE SUCOS E A	28/07/2022	
3	78.051	SUCO DE MACA NATURAL, PRONTO PARA O CON	L	a Entregar	8,1000	VITA SUCO	SABORECITRUS IND.E COM.DE SUCOS E A	28/07/2022	
4	78.052	SUCO DE MANGA NATURAL, PRONTO PARA O CO	L	a Entregar	8,3000	VITA SUCO	SABORECITRUS IND.E COM.DE SUCOS E A	28/07/2022	
5	78.053	SUCO DE CAJU NATURAL, PRONTO PARA O CON	L	a Entregar	8,3000	VITA SUCO	SABORECITRUS IND.E COM.DE SUCOS E A	28/07/2022	
6	78.054	SUCO DE TANGERINA INTEGRAL, PRONTO PARA C	L	a Entregar	7,3000	VITA SUCO	SABORECITRUS IND.E COM.DE SUCOS E A	28/07/2022	
7	78.055	SUCO DE MARACUJA NATURAL, PRONTO PARA O	L	a Entregar	9,2000	VITA SUCO	SABORECITRUS IND.E COM.DE SUCOS E A	28/07/2022	
8	78.056	SUCO DE ABACAXI NATURAL, PRONTO PARA O C	L	a Entregar	8,3000	VITA SUCO	SABORECITRUS IND.E COM.DE SUCOS E A	28/07/2022	

PUBLICAÇÃO TRIMESTRAL DE REGISTRO DE PREÇOS

PROCESSO ADMINISTRATIVO :6.100-6/2.021

Pregão Eletrônico: 178 / 2.021

Objeto : PONTALETE DE EUCALIPTO CITRIODORA TRATADO DE DIVERSOS TAMAN

Item	Código	Descrição	Un.	Tipo	Pr. Unit.	Marca	Fornecedor	Vencimento	Prorrogação
1	82.134	PONTALETE DE EUCALIPTO CITRIODORA TRATA	M	a Entregar	6,5000		PAVAN & PAVAN COM.E PREST.DE SERVIC	21/07/2022	
2	82.135	PONTALETE DE EUCALIPTO CITRIODORA TRATA	M	a Entregar	8,7500		PAVAN & PAVAN COM.E PREST.DE SERVIC	21/07/2022	
3	82.136	PONTALETE DE EUCALIPTO CITRIODORA TRATA	M	a Entregar	9,9000		PAVAN & PAVAN COM.E PREST.DE SERVIC	21/07/2022	
4	82.137	PONTALETE DE EUCALIPTO CITRIODORA TRATA	M	a Entregar	16,3000		PAVAN & PAVAN COM.E PREST.DE SERVIC	21/07/2022	
5	82.138	PONTALETE DE EUCALIPTO CITRIODORA TRATA	M	a Entregar	21,7000		PAVAN & PAVAN COM.E PREST.DE SERVIC	21/07/2022	
6	82.139	PONTALETE DE EUCALIPTO CITRIODORA TRATA	M	a Entregar	30,7000		PAVAN & PAVAN COM.E PREST.DE SERVIC	21/07/2022	
7	82.140	PONTALETE DE EUCALIPTO CITRIODORA TRATA	M	a Entregar	39,5000		PAVAN & PAVAN COM.E PREST.DE SERVIC	21/07/2022	

PUBLICAÇÃO TRIMESTRAL DE REGISTRO DE PREÇOS

PROCESSO ADMINISTRATIVO :1.206-6/2.021

Pregão Eletrônico: 18 / 2.021

Objeto : AÇUCAR REFINADO, COCO RALADO DESIDRATADO, OLEO REFINADO DE S

Item	Código	Descrição	Un.	Tipo	Pr. Unit.	Marca	Fornecedor	Vencimento	Prorrogação
2	9.335	COCO RALADO DESIDRATADO, EM EMBALAGEM C	PCT	a Entregar	3,9000	APTI	DNA COMERCIO E REPRESENTACOES EIR	21/10/2022	
5	9.357	MAIONESE, EMBALAGEM DE 500 G A 01 KG	KG	a Entregar	6,7900	SIOLLE	DNA COMERCIO E REPRESENTACOES EIR	21/10/2022	
6	9.377	LEITE DE COCO, GARRAFA COM 200 ML	PC	a Entregar	3,1000	MENINA	EMPORIO FAHL LTDA EPP	21/10/2022	

PUBLICAÇÃO TRIMESTRAL DE REGISTRO DE PREÇOS

PROCESSO ADMINISTRATIVO :6.343-2/2.021

Pregão Eletrônico: 187 / 2.021

Objeto : PLACA EM ALUMÍNIO COMPOSTO P/ SINAL. VERTICAL (VÁRIOS TAMANH

Item	Código	Descrição	Un.	Tipo	Pr. Unit.	Marca	Fornecedor	Vencimento	Prorrogação
9	81.519	PLACA EM ALUMINIO COMPOSTO, FORMATO OCT	PC	a Entregar	38,1600	PROPRIA	S.A.M SINALIZAÇÃO EIRELI -ME	20/09/2022	



ADMINISTRAÇÃO

PUBLICAÇÃO TRIMESTRAL DE REGISTRO DE PREÇOS

PROCESSO ADMINISTRATIVO :6.574-2/2.021

Pregão Eletrônico: 188 / 2.021

Objeto : SERINGA DESCARTÁVEL 3ML, DISP. PARA PUNÇÃO VENOSA PERIFERICA

Item	Código	Descrição	Un.	Tipo	Pr. Unit.	Marca	Fornecedor	Vencimento	Prorrogação
1	4.645	SERINGA DESCARTAVEL, 3 ML	PC	a Entregar	0,2000	BD (BECTON DICKINSON)	DUPATRI HOSPITALAR COM. IMP. E EXP. L	19/07/2022	
2	4.659	DISPOSITIVO PARA PUNCAO VENOSA PERIFERIC	CX	a Entregar	53,5900	BD (BECTON DICKINSON)	DUPATRI HOSPITALAR COM. IMP. E EXP. L	19/07/2022	
3	4.660	DISPOSITIVO PARA PUNCAO VENOSA PERIFERIC	CX	a Entregar	53,5900	BD (BECTON DICKINSON)	DUPATRI HOSPITALAR COM. IMP. E EXP. L	19/07/2022	
4	4.661	DISPOSITIVO PARA PUNCAO VENOSA PERIFERIC	CX	a Entregar	53,5900	BD (BECTON DICKINSON)	DUPATRI HOSPITALAR COM. IMP. E EXP. L	19/07/2022	
6	79.298	AGULHA HIPODERMICA DESCARTAVEL, ESTERIL,	CX	a Entregar	8,4000	BD (BECTON DICKINSON)	DUPATRI HOSPITALAR COM. IMP. E EXP. L	19/07/2022	
7	79.299	AGULHA HIPODERMICA DESCARTAVEL, ESTERIL,	CX	a Entregar	8,4000	WILTEX	CIRURG.FERNANDES COM. MATS.CIRURG. H	19/07/2022	
8	79.300	AGULHA HIPODERMICA DESCARTAVEL, ESTERIL,	CX	a Entregar	8,4000	WILTEX	CIRURG.FERNANDES COM. MATS.CIRURG. H	19/07/2022	
10	79.302	AGULHA HIPODERMICA DESCARTAVEL, ESTERIL,	CX	a Entregar	8,4000	WILTEX	CIRURG.FERNANDES COM. MATS.CIRURG. H	19/07/2022	
11	79.303	AGULHA HIPODERMICA DESCARTAVEL, ESTERIL,	CX	a Entregar	9,6000	WILTEX	CIRURG.FERNANDES COM. MATS.CIRURG. H	19/07/2022	

PUBLICAÇÃO TRIMESTRAL DE REGISTRO DE PREÇOS

PROCESSO ADMINISTRATIVO :1.224-9/2.021

Pregão Eletrônico: 19 / 2.021

Objeto : INSULINA LISPRO 50% + PROTAMINA 50% 100UI/ML, INSULINA GLARG

Item	Código	Descrição	Un.	Tipo	Pr. Unit.	Marca	Fornecedor	Vencimento	Prorrogação
1	31.008	INSULINA LISPRO 50% + PROTAMINA 50% 100UI/	FR	a Entregar	34,4000	HUMALOG MIX 50 3ML	INTERLAB FARMACEUTICA LTDA	30/03/2022	
2	39.365	INSULINA GLARGINA 100 UI/ML (10 ML)	FAM	a Entregar	164,9100	LANTUS 10ML C/ 01 - SA	DUPATRI HOSPITALAR COM. IMP. E EXP. L	30/03/2022	
3	39.366	INSULINA LISPRO 100 UI/ML (10 ML)	FAM	a Entregar	73,4100	HUMALOG 100 UI 10ML	INTERLAB FARMACEUTICA LTDA	30/03/2022	
5	41.754	INSULINA GLARGINA 100 UI/ML (3 ML)	AMP	a Entregar	25,7400	LANTUS REFIL 3ML C/ 0	DUPATRI HOSPITALAR COM. IMP. E EXP. L	30/03/2022	
6	42.248	INSULINA ASPART30% + PROTAMINA70% EM REF	AMP	a Entregar	34,4000	NOVO NORDISK NOVOM	DAKFILM COMERCIAL LTDA.	30/03/2022	
12	58.481	INSULINA ASPART30% + PROTAMINA70% EM CAN	FR	a Entregar	37,8000	NOVO NORDISK NOVOM	DAKFILM COMERCIAL LTDA.	30/03/2022	

PUBLICAÇÃO TRIMESTRAL DE REGISTRO DE PREÇOS

PROCESSO ADMINISTRATIVO :6.662-5/2.021

Pregão Eletrônico: 195 / 2.021

Objeto : PROMETAZINA 25 MG, FOLICO, ACIDO 0,2 MG, GOTAS, FLUCONAZOL 1

Item	Código	Descrição	Un.	Tipo	Pr. Unit.	Marca	Fornecedor	Vencimento	Prorrogação
1	4.349	PROMETAZINA 25 MG	CMP	a Entregar	0,1700	PAMERGAN 25MG CX C	COMERCIAL CIRURGICA RIOCLARENSE LT	23/08/2022	
2	32.183	FOLICO, ACIDO 0,2 MG/ML, GOTAS, FRASCO 30 M	FR	a Entregar	4,2900	IFAL CX C/ 70	CENTERMEDI COMERCIO DE PRODUTOS H	23/08/2022	
3	41.801	FLUCONAZOL 150 MG	CAP	a Entregar	0,4200	MEDQUIMICA (G)	SOMA/SP PRODUTOS HOSPITALARES LTDA	23/08/2022	
3	41.801	FLUCONAZOL 150 MG	CAP	a Entregar	0,4500	GENÉRICO - MEDQUIMIC	AZULPHARMA DISTRIBUIDORA DE MEDICA	23/08/2022	
4	46.388	DELTAMETRINA 0,2 MG/ML, SHAMPOO, FRASCO 1	FR	a Entregar	4,1700	DELTAPIL- BELFAR	AZULPHARMA DISTRIBUIDORA DE MEDICA	23/08/2022	
5	65.602	METRONIDAZOL 100 MG/G, GEL VAGINAL, TUBO 5	TB	a Entregar	4,7300	METRONIDAZOL 100MG 5	PORTAL LTDA	23/08/2022	
6	74.438	NISTATINA 100.000 UI/ML, SUSPENSAO ORAL, FRA	FR	a Entregar	4,2300	NISTATINA 100.000UI/M	PORTAL LTDA	23/08/2022	

PUBLICAÇÃO TRIMESTRAL DE REGISTRO DE PREÇOS

PROCESSO ADMINISTRATIVO :7.094-0/2.021

Pregão Eletrônico: 202 / 2.021

Objeto : DIPIRONA SODICA 500MG/ML INJETAVEL, OMEPRAZOL 20MG, PARACETA

Item	Código	Descrição	Un.	Tipo	Pr. Unit.	Marca	Fornecedor	Vencimento	Prorrogação
1	4.062	DIPIRONA SODICA 500 MG/ML, INJETAVEL 2 ML	AMP	a Entregar	0,6260	DIPIFARMA 500 MG/ML 2	PORTAL LTDA	31/08/2022	
2	4.316	OMEPRAZOL 20 MG	CAP	a Entregar	0,1025	CIFARMA - SIMILAR EUP	AGIL MEDICAMENTOS LTDA	31/08/2022	
3	36.709	PARACETAMOL 500 MG	CMP	a Entregar	0,0890	HIPOLABOR (G)	SOMA/SP PRODUTOS HOSPITALARES LTDA	31/08/2022	
4	55.853	SERTRALINA, CLORIDRATO 50 MG	CMP	a Entregar	0,0980	GENÉRICO/CIMED	CIMED INDUSTRIA S.A.	31/08/2022	
5	63.602	IBUPROFENO 50 MG/ML, SUSPENSAO ORAL, FRAS	FR	a Entregar	1,5835	IBUPROTRAT - NATULA	INDMED HOSPITALAR EIRELI - EPP	31/08/2022	
6	67.120	COBERTURA PARA CURATIVO COM ALGINATO D	PC	a Entregar	22,2000	COLOPLAST	ARAMED COMERCIAL HOSPITALAR EIREL	31/08/2022	
6	67.120	COBERTURA PARA CURATIVO COM ALGINATO D	PC	a Entregar	21,0000	COLOPLAST	COLOPLAST DO BRASIL LTDA	31/08/2022	

PUBLICAÇÃO TRIMESTRAL DE REGISTRO DE PREÇOS

PROCESSO ADMINISTRATIVO :7.091-6/2.021

Pregão Eletrônico: 203 / 2.021

Objeto : SERINGA DESCARTÁVEL - RP - UGPS

Item	Código	Descrição	Un.	Tipo	Pr. Unit.	Marca	Fornecedor	Vencimento	Prorrogação
1	4.644	SERINGA DESCARTAVEL, 5 ML	PC	a Entregar	0,2100	SR	MARINGA HOSPITALAR DIST. DE MED E CO	12/08/2022	
3	59.521	SERINGA DESCARTAVEL COM DISPOSITIVO DE S	PC	a Entregar	0,3400	BD (BECTON DICKINSON)	DUPATRI HOSPITALAR COM. IMP. E EXP. L	12/08/2022	

PUBLICAÇÃO TRIMESTRAL DE REGISTRO DE PREÇOS

PROCESSO ADMINISTRATIVO :7.150-0/2.021

Pregão Eletrônico: 204 / 2.021

Objeto : ALMONDEGA BOVINA COZIDA, BIFE A ROLE DE CARNE BOVINA E OUTRO

Item	Código	Descrição	Un.	Tipo	Pr. Unit.	Marca	Fornecedor	Vencimento	Prorrogação
8	75.682	PERNIL SUINO EM ISCAS C/ CONGELAMENTO EM I	KG	a Entregar	21,4300	MEZATO	ETUS ALIMENTOS COMERCIO E DIST.CARN	22/08/2022	
12	80.794	PERNIL EM CUBOS COM TEMPEROS, CONGELAD	KG	a Entregar	21,4600	MEZATO	ETUS ALIMENTOS COMERCIO E DIST.CARN	22/08/2022	
13	80.795	PERNIL EM TIRAS COM TEMPEROS, CONGELADO	KG	a Entregar	21,4600	MEZATO	ETUS ALIMENTOS COMERCIO E DIST.CARN	22/08/2022	

PUBLICAÇÃO TRIMESTRAL DE REGISTRO DE PREÇOS

PROCESSO ADMINISTRATIVO :7.173-2/2.021

Pregão Eletrônico: 209 / 2.021

Objeto : VERAPAMIL 80MG, FENITOINA 100MG, LITIO CARBONATO 300 MG E OU

Item	Código	Descrição	Un.	Tipo	Pr. Unit.	Marca	Fornecedor	Vencimento	Prorrogação
1	4.023	VERAPAMIL 80 MG	CMP	a Entregar	0,1590	PRATI DONADUZZI - GE	AGIL MEDICAMENTOS LTDA	21/07/2022	
2	4.344	FENITOINA 100 MG	CMP	a Entregar	0,1129	HIPOLABOR G	SOMA/SP PRODUTOS HOSPITALARES LTDA	21/07/2022	
3	4.347	LITIO, CARBONATO 300 MG	CMP	a Entregar	0,4500	EUROFARMA	ATIVA COMERCIAL HOSPITALAR LTDA	21/07/2022	
4	28.984	SULFADIAZINA DE PRATA 1%, POMADA, POTE 40	POT	a Entregar	41,9650	SILVESTRE	SAO JOSE ASSISTENCIA SAUDE LTDA ME	21/07/2022	
4	28.984	SULFADIAZINA DE PRATA 1%, POMADA, POTE 40	POT	a Entregar	38,1500	NATIVITA	ACACIA COMERCIO DE MEDICAMENTOS EI	21/07/2022	
5	72.613	HIDROGEL GEL AMORFO SEM ALGINATO DE CAL	G	a Entregar	0,2900	SMITH AND NEPHEW	SMITH&NEPHEW COMÉRCIO DE PRODUTO	21/07/2022	



ADMINISTRAÇÃO

PUBLICAÇÃO TRIMESTRAL DE REGISTRO DE PREÇOS

PROCESSO ADMINISTRATIVO : 7.376-1/2.021

Pregão Eletrônico: 212 / 2.021

Objeto : BISCOITO DOCE MARIA INTEGRAL, BISCOITO TIPO SEQUILHO, BISCOI

Item	Código	Descrição	Un.	Tipo	Pr. Unif.	Marca	Fornecedor	Vencimento	Prorrogação
1	69.249	BISCOITO DOCE MARIA INTEGRAL SABOR CHOCOL	KG	a Entregar	21,9000	MOSMANN	BELAMESA COM. DE PROD. ALIMENT.EM G	18/11/2022	
2	69.255	BISCOITO TIPO SEQUILHO, DE LEITE	KG	a Entregar	23,0000	NUTRIPLENO	BLUEBERRY SERVIÇOS LTDA EPP	18/11/2022	
3	69.365	BISCOITO TIPO SEQUILHO, COCO	KG	a Entregar	23,7000	NUTRIPLENO	BLUEBERRY SERVIÇOS LTDA EPP	18/11/2022	
4	69.494	BISCOITO DE AVEIA E MEL	KG	a Entregar	14,0900	MOSMANN	FOOD4LIFE COMERCIAL DE ALIMENTOS EI	18/11/2022	
5	69.497	BISCOITO CREAM CRAKER INTEGRAL	KG	a Entregar	10,0600	RENATA	FOOD4LIFE COMERCIAL DE ALIMENTOS EI	18/11/2022	
6	69.498	BISCOITO SALGADO COM GERGELIM	KG	a Entregar	11,4900	RENATA	FOOD4LIFE COMERCIAL DE ALIMENTOS EI	18/11/2022	
7	69.561	BISCOITO DOCE, TIPO MAISENA	KG	a Entregar	7,9900	VIVA+-	DANUTRI CONSULTORIA E COMERCIO EIR	18/11/2022	
8	74.239	BISCOITO DE POLVILHO, SALGADO, SABOR TRAD	KG	a Entregar	44,2000	FABITOS	DANUTRI CONSULTORIA E COMERCIO EIR	18/11/2022	
10	77.562	BISCOITO DOCE INTEGRAL COM ACUCAR MASCAV	KG	a Entregar	17,3800	MOSMANN	FOOD4LIFE COMERCIAL DE ALIMENTOS EI	18/11/2022	
11	79.561	BISCOITO COOKIE INTEGRAL DE CACAU, S/ GLUT	KG	a Entregar	50,0000	NUTRICOOKIE	BLUEBERRY SERVIÇOS LTDA EPP	18/11/2022	
12	79.562	BISCOITO COOKIE INTEGRAL DE COCO, S/ GLUTE	KG	a Entregar	57,0000	NUTRICOOKIE	BLUEBERRY SERVIÇOS LTDA EPP	18/11/2022	
13	82.048	BISCOITO DE TAPIOCA C/ BATATA DOCE,SEM GLU	KG	a Entregar	80,0000	NUTRIPLENO	BLUEBERRY SERVIÇOS LTDA EPP	18/11/2022	
14	82.049	BISCOITO COOKIE DE MACA C/CANELA,SEM GLUT	KG	a Entregar	50,0000	NUTRICOOKIE	BLUEBERRY SERVIÇOS LTDA EPP	18/11/2022	

PUBLICAÇÃO TRIMESTRAL DE REGISTRO DE PREÇOS

PROCESSO ADMINISTRATIVO : 7.374-6/2.021

Pregão Eletrônico: 214 / 2.021

Objeto : BOLSA PARA UROSTOMIA, SISTEMA DE IRRIGAÇÃO INTESTINAL, BOLSA

Item	Código	Descrição	Un.	Tipo	Pr. Unif.	Marca	Fornecedor	Vencimento	Prorrogação
1	19.837	BOLSA PARA UROSTOMIA, RECORTAVEL, TRANSP	PC	a Entregar	34,9900	CONVATEC	AMC SAÚDE COMERCIAL HOSPITALAR EIR	16/08/2022	
1	19.837	BOLSA PARA UROSTOMIA, RECORTAVEL, TRANSP	PC	a Entregar	33,6000	COLOPLAST	ARAMED COMERCIAL HOSPITALAR EIREL	16/08/2022	
2	23.446	SISTEMA DE IRRIGACAO INSTESTINAL.	PC	a Entregar	417,0000	COLOPLAST	COLOPLAST DO BRASIL LTDA	16/08/2022	
2	23.446	SISTEMA DE IRRIGACAO INSTESTINAL.	PC	a Entregar	430,0000	COLOPLAST	ARAMED COMERCIAL HOSPITALAR EIREL	16/08/2022	
3	39.571	BOLSA PARA COLOSTOMIA E FLANGE, OPACA, 4	PC	a Entregar	27,6000	HOLLISTER	HOSPEC HOSPITALAR LTDA ME	16/08/2022	
4	58.923	BOLSA P/UROSTOMIA,CONVEXA,RECORTAVEL,T	CX	a Entregar	426,0000	COLOPLAST	ARAMED COMERCIAL HOSPITALAR EIREL	16/08/2022	
4	58.923	BOLSA P/UROSTOMIA,CONVEXA,RECORTAVEL,T	CX	a Entregar	388,0000	COLOPLAST	COLOPLAST DO BRASIL LTDA	16/08/2022	
5	66.029	BOLSA PARA COLOSTOMIA/ILEO, OPACA, RECORT	PC	a Entregar	15,9900	CONVATEC	AMC SAÚDE COMERCIAL HOSPITALAR EIR	16/08/2022	
5	66.029	BOLSA PARA COLOSTOMIA/ILEO, OPACA, RECORT	PC	a Entregar	14,6200	COLOPLAST	ARAMED COMERCIAL HOSPITALAR EIREL	16/08/2022	
6	77.393	BARREIRA PROTETORA DE PELE EM TIRA	PC	a Entregar	9,5000	COLOPLAST	ARAMED COMERCIAL HOSPITALAR EIREL	16/08/2022	
6	77.393	BARREIRA PROTETORA DE PELE EM TIRA	PC	a Entregar	8,7500	COLOPLAST	COLOPLAST DO BRASIL LTDA	16/08/2022	
7	78.612	PLACA PARA ESTOMIA, CONVEXA, PRE-CORTADA	PC	a Entregar	75,2800	HOLLISTER	HOSPEC HOSPITALAR LTDA ME	16/08/2022	

PUBLICAÇÃO TRIMESTRAL DE REGISTRO DE PREÇOS

PROCESSO ADMINISTRATIVO : 7.711-9/2.021

Pregão Eletrônico: 221 / 2.021

Objeto : TIRAS REATIVAS PARA GLICEMIA - RP - UGPS

Item	Código	Descrição	Un.	Tipo	Pr. Unif.	Marca	Fornecedor	Vencimento	Prorrogação
1	44.360	TIRAS REATIVAS PARA GLICEMIA (50 UN)	CX	a Entregar	12,5000	ROCHE	ROCHE DIABETES CARE BRASIL LTDA	15/09/2022	

PUBLICAÇÃO TRIMESTRAL DE REGISTRO DE PREÇOS

PROCESSO ADMINISTRATIVO : 7.881-0/2.021

Pregão Eletrônico: 222 / 2.021

Objeto : DEXAMETASONA 1 MG/G CREME, CLORPROMAZINA 100MG, CARBAMAZEPIL

Item	Código	Descrição	Un.	Tipo	Pr. Unif.	Marca	Fornecedor	Vencimento	Prorrogação
1	4.115	DEXAMETASONA 1 MG/G, CREME, TUBO 10 G	TB	a Entregar	0,8400	GREEN PHARMA	CENTERMEDI COMERCIO DE PRODUTOS H	19/09/2022	
2	4.340	CLORPROMAZINA 100 MG	CMP	a Entregar	0,2499	CLORPROMAZ 100MG C	DUPATRI HOSPITALAR COM. IMP. E EXP. L	19/09/2022	
3	28.958	CARBAMAZEPINA 20 MG/ML - 2%, SUSPENSÃO O	FR	a Entregar	8,3000	SANVAL (GENÉRICO)	SOMA/SP PRODUTOS HOSPITALARES LTDA	19/09/2022	
5	65.601	MICONAZOL 20 MG/G, CREME VAGINAL, TUBO 80 G	TB	a Entregar	5,0000	HIPOLABOR (GENÉRICO)	SOMA/SP PRODUTOS HOSPITALARES LTDA	19/09/2022	
6	73.218	BECLOMETASONA, DIPROPIONATO 50 MCG/DOS	FR	a Entregar	18,9900	GLAXO/BECCLOSOL	BR SUL DISTRIBUIDORA DE MEDICAMENTO	19/09/2022	
6	73.218	BECLOMETASONA, DIPROPIONATO 50 MCG/DOS	FR	a Entregar	18,0000	GLAXO	CIAMED DISTRIBUIDORA DE MEDICAMENTO	19/09/2022	

PUBLICAÇÃO TRIMESTRAL DE REGISTRO DE PREÇOS

PROCESSO ADMINISTRATIVO : 7.746-5/2.021

Pregão Eletrônico: 223 / 2.021

Objeto : SACO PARA LIXO DIVERSOS TAMANHOS - RP - UGAGP

Item	Código	Descrição	Un.	Tipo	Pr. Unif.	Marca	Fornecedor	Vencimento	Prorrogação
1	82.229	SACO PARA LIXO 100 LITROS PRETO.	PCT	a Entregar	20,8500	FORT-LIXO	FORT-LIXO IND DE EMBALAGENS PLÁSTICA	23/09/2022	
2	82.230	SACO PARA LIXO 240 LITROS PRETO.	PCT	a Entregar	39,5000	FORT-LIXO	FORT-LIXO IND DE EMBALAGENS PLÁSTICA	23/09/2022	
3	82.231	SACO PARA LIXO 15 LITROS PRETO	PCT	a Entregar	6,2000	ORLALIX	RVN DISTRIBUIDORA DE PRODUTOS EIRELI	23/09/2022	
4	82.232	SACO PARA LIXO 50 LITROS PRETO.	PCT	a Entregar	11,3700	ORLALIX	RVN DISTRIBUIDORA DE PRODUTOS EIRELI	23/09/2022	

PUBLICAÇÃO TRIMESTRAL DE REGISTRO DE PREÇOS

PROCESSO ADMINISTRATIVO : 7.901-6/2.021

Pregão Eletrônico: 228 / 2.021

Objeto : IOGURTE COM POLPA DE FRUTAS, REQUEIJÃO CREMOSO, MANTEIGA CO

Item	Código	Descrição	Un.	Tipo	Pr. Unif.	Marca	Fornecedor	Vencimento	Prorrogação
1	9.332	IOGURTE COM POLPA DE FRUTA,SABOR MORANG	FR	a Entregar	3,4000	FRUTAP	ETUS ALIMENTOS COMERCIO E DIST.CARN	29/09/2022	
2	24.272	REQUEIJAO CREMOSO, DE 200 A 500G	KG	a Entregar	30,1900	SOFFICE	ETUS ALIMENTOS COMERCIO E DIST.CARN	29/09/2022	
3	42.697	REQUEIJAO CREMOSO, BALDE DE 2 A 4KG	KG	a Entregar	31,9300	SOFFICE	ETUS ALIMENTOS COMERCIO E DIST.CARN	29/09/2022	
4	54.852	MANTEIGA COM SAL, EMBALAGEM DE 200 A 500 G	KG	a Entregar	46,6400	FRIMESA	ETUS ALIMENTOS COMERCIO E DIST.CARN	29/09/2022	
5	69.310	QUEIJO TIPO MUCARELA FATIADO	KG	a Entregar	50,1000	FRIMESA	ETUS ALIMENTOS COMERCIO E DIST.CARN	29/09/2022	



ADMINISTRAÇÃO

PUBLICAÇÃO TRIMESTRAL DE REGISTRO DE PREÇOS

PROCESSO ADMINISTRATIVO :7.908-1/2.021

Pregão Eletrônico: 229 / 2.021 Objeto : MEDICAMENTOS (ENTACAPONE 200MG, DIACEREINA 50MG, TRIMETAZIDI)

Item	Código	Descrição	Un.	Tipo	Pr. Unit.	Marca	Fornecedor	Vencimento	Prorrogação
1	18.090	DIOSMINA 450 MG + HESPERIDINA 50 MG	CMP	a Entregar	0,5600	DAFLON 500MG C/30CP -	MEDSI DISTRIBUIDORA DE MEDICAMENTO	01/09/2022	
1	18.090	DIOSMINA 450 MG + HESPERIDINA 50 MG	CMP	a Entregar	0,6400	DAFLON/SERVIER	PARTNER FARMA DISTRIB. DE MEDICAMEN	01/09/2022	
4	28.902	DIACEREINA 50 MG	CAP	a Entregar	3,9300	TRB PHARMA	DIMEVA DISTRIBUIDORA E IMPORTADORA L	01/09/2022	
5	31.009	TIOTROPIO BROMETO 2,5MCG/DOSE SOLUCAO IN	FR	a Entregar	234,3700	SPIRIVA - BOEHRINGER	DANIELA CRISTINA SOUZA SANTOS EIRELI -	01/09/2022	
6	57.830	ENOXAPARINA SODICA 80MG SERINGAS PREENC	PC	a Entregar	77,4850	HEPARINOX	SAO JOSE ASSISTENCIA SAUDE LTDA ME	01/09/2022	
6	57.830	ENOXAPARINA SODICA 80MG SERINGAS PREENC	PC	a Entregar	75,0000	BLAU	PRO REMÉDIOS DIST. DE PROD. FAR. E CO	01/09/2022	
7	58.363	TRIMETAZIDINA 35MG	CMP	a Entregar	1,1600	NEOVANGY/EMS	PARTNER FARMA DISTRIB. DE MEDICAMEN	01/09/2022	
7	58.363	TRIMETAZIDINA 35MG	CMP	a Entregar	1,2700	NEOVANGY 35 MG	VIER PHARMA DISTRIBUIDORA HOSP.REPR	01/09/2022	
8	59.129	ACIDO URSODESOXICOLICO 150 MG	CMP	a Entregar	1,4500	GULSHEN 150 MG/ SUN/	PORTAL LTDA	01/09/2022	
8	59.129	ACIDO URSODESOXICOLICO 150 MG	CMP	a Entregar	1,5900	GULSHEN	TECHPHARMA HOSP COM. IMPORTACAO E E	01/09/2022	
9	61.112	ADALIMUMABE 40 MG	AMP	a Entregar	845,0000	HYRIMOZ C/2 0,8ML - SA	DUPATRI HOSPITALAR COM. IMP. E EXP. L	01/09/2022	
10	64.869	VALSARTANA 320MG + HIDROCLOROTIAZIDA 25M	CMP	a Entregar	1,8000	TORRENT	SAO JOSE ASSISTENCIA SAUDE LTDA ME	01/09/2022	
11	65.524	CLORIDRATO DE IVABRADINA 5MG	CMP	a Entregar	1,6490	PROCORALAN/SERVIER	PARTNER FARMA DISTRIB. DE MEDICAMEN	01/09/2022	
11	65.524	CLORIDRATO DE IVABRADINA 5MG	CMP	a Entregar	1,6535	PROCORALAN 5MG C/2	MEDSI DISTRIBUIDORA DE MEDICAMENTO	01/09/2022	
15	66.563	GLICLAZIDA MR 60MG	CMP	a Entregar	0,2300	GLICLAZIDA 60 GEN	VIER PHARMA DISTRIBUIDORA HOSP.REPR	01/09/2022	
16	66.677	TICAGRELOR 90MG	CMP	a Entregar	3,6200	BRRILINTA 90 MG - ASTR	DANIELA CRISTINA SOUZA SANTOS EIRELI -	01/09/2022	
16	66.677	TICAGRELOR 90MG	CMP	a Entregar	3,7200	BRILINTA 90MG C/60CP -	MEDSI DISTRIBUIDORA DE MEDICAMENTO	01/09/2022	
17	67.319	SOLIFENACINA 5MG	CMP	a Entregar	2,2700	SOLIFENACINA 5MG/ RA	PORTAL LTDA	01/09/2022	
17	67.319	SOLIFENACINA 5MG	CMP	a Entregar	2,2700	GENÉRICO/RANBAXY	TECHPHARMA HOSP COM. IMPORTACAO E E	01/09/2022	
18	69.589	PALIPERIDONA 75MG/ML-SUSPENSAO INJETAVEL	FAM	a Entregar	1,171,5000	INVEGA SUSTENNA 75	CM HOSPITALAR S.A	01/09/2022	
19	73.379	VALSARTANA 160MG + HIDROCLOROTIAZIDA 25M	CMP	a Entregar	2,3900	BRASART 160 + 25 MG -	DANIELA CRISTINA SOUZA SANTOS EIRELI -	01/09/2022	
20	74.689	SOLIFENACINA SUCCINATO 10MG	CMP	a Entregar	2,9700	SOLIFENACINA 10MG/ R	PORTAL LTDA	01/09/2022	
20	74.689	SOLIFENACINA SUCCINATO 10MG	CMP	a Entregar	2,9700	GENÉRICO/RANBAXY	TECHPHARMA HOSP COM. IMPORTACAO E E	01/09/2022	
21	76.364	ROMIPLOSTIM 250MCG/0,5ML	FAM	a Entregar	1,631,9000	NPLATE 250 MCG FR (G	CM HOSPITALAR S.A	01/09/2022	
22	77.029	PIRFENIDONA 267MG CAPSULAS	CAP	a Entregar	32,7600	EGURINEL C/270 - ZODI	DUPATRI HOSPITALAR COM. IMP. E EXP. L	01/09/2022	

PUBLICAÇÃO TRIMESTRAL DE REGISTRO DE PREÇOS

PROCESSO ADMINISTRATIVO :1.367-6/2.021

Pregão Eletrônico: 23 / 2.021 Objeto : DETECTOR FETAL PORTATIL, COM BOLSA PARA TRANSPORTE - RP - UG

Item	Código	Descrição	Un.	Tipo	Pr. Unit.	Marca	Fornecedor	Vencimento	Prorrogação
1	74.951	DETECTOR FETAL PORTATIL, COM BOLSA PARA T	PC	a Entregar	269,9900	SIGMED	J.C.BARBIERI E CIA LTDA EPP	08/04/2022	

PUBLICAÇÃO TRIMESTRAL DE REGISTRO DE PREÇOS

PROCESSO ADMINISTRATIVO :7.981-8/2.021

Pregão Eletrônico: 232 / 2.021 Objeto : BRINQUEDO PARA PETS - RP - UGISP

Item	Código	Descrição	Un.	Tipo	Pr. Unit.	Marca	Fornecedor	Vencimento	Prorrogação
1	81.360	BRINQUEDO AGILITY PARA PETS - SLALOM EM M	PC	a Entregar	1,950,0000	COBERNAT	PAVAN & PAVAN COM.E PREST.DE SERVIC	20/09/2022	
2	81.361	BRINQUEDO AGILITY PARA PETS - PLATAFORMA D	PC	a Entregar	7,650,0000	COBERNAT	PAVAN & PAVAN COM.E PREST.DE SERVIC	20/09/2022	
3	81.408	BRINQUEDO AGILITY PARA PETS - CERCA DE SAL	PC	a Entregar	1,820,0000	COBERNAT	PAVAN & PAVAN COM.E PREST.DE SERVIC	20/09/2022	
4	81.409	BRINQUEDO AGILITY PARA PETS - RAMPÁ INCLI	PC	a Entregar	4,700,0000	COBERNAT	PAVAN & PAVAN COM.E PREST.DE SERVIC	20/09/2022	
5	81.410	BRINQUEDO AGILITY PARA PETS - ARO DE SALT	PC	a Entregar	1,780,0000	COBERNAT	PAVAN & PAVAN COM.E PREST.DE SERVIC	20/09/2022	

PUBLICAÇÃO TRIMESTRAL DE REGISTRO DE PREÇOS

PROCESSO ADMINISTRATIVO :8.024-6/2.021

Pregão Eletrônico: 235 / 2.021 Objeto : ALGODÃO HIDROFILO EM ROLO, SONDA URETRAL N.06, GEL P/ ULTRAS

Item	Código	Descrição	Un.	Tipo	Pr. Unit.	Marca	Fornecedor	Vencimento	Prorrogação
1	4.551	ALGODAO HIDROFILO, EM ROLO (500 G)	RL	a Entregar	10,0900	CREMER	CREMER S/A	13/09/2022	
3	4.746	SONDA URETRAL N. 10	PC	a Entregar	0,4100	EMBRAMED	CREMER S/A	13/09/2022	
4	4.748	SONDA URETRAL N.08	PC	a Entregar	0,4300	EMBRAMED	CREMER S/A	13/09/2022	
5	25.838	COLETOR DE URINA, SISTEMA FECHADO (2000	PC	a Entregar	6,2500	ZAMMI	HOSPEC HOSPITALAR LTDA ME	13/09/2022	
7	41.983	CATETER INTRAVENOSO EM POLIURETANO N.20	PC	a Entregar	2,6500	BD (BECTON DICKINSON)	DUPATRI HOSPITALAR COM. IMP. E EXP. L	13/09/2022	
8	41.987	CATETER INTRAVENOSO EM POLIURETANO N.22	PC	a Entregar	2,6500	BD (BECTON DICKINSON)	DUPATRI HOSPITALAR COM. IMP. E EXP. L	13/09/2022	

PUBLICAÇÃO TRIMESTRAL DE REGISTRO DE PREÇOS

PROCESSO ADMINISTRATIVO :8.152-5/2.021

Pregão Eletrônico: 237 / 2.021 Objeto : FORMULA INFANTIL EM PÓ - RP - UGPS

Item	Código	Descrição	Un.	Tipo	Pr. Unit.	Marca	Fornecedor	Vencimento	Prorrogação
1	69.952	FORMULA INFANTIL EM PO PARA LACTENTES DE 0	LTA	a Entregar	14,8000	NESTLÉ	LGM COM.E REPRES.DE PROD.ALIM.EM GE	20/09/2022	
2	82.153	FORMULA INFANTIL PARA CRIANCAS DE PRIMEI	G	a Entregar	0,0275	NESTLÉ/NINHO FASES 1	LGM COM.E REPRES.DE PROD.ALIM.EM GE	20/09/2022	

PUBLICAÇÃO TRIMESTRAL DE REGISTRO DE PREÇOS

PROCESSO ADMINISTRATIVO :8.089-9/2.021

Pregão Eletrônico: 238 / 2.021 Objeto : FORNEC. DE COBERTURA DE ACESSO EM ESTRUTURA METÁLICA COM IN

Item	Código	Descrição	Un.	Tipo	Pr. Unit.	Marca	Fornecedor	Vencimento	Prorrogação
1	82.294	COBERTURA DE ACESSO EM ESTRUTURA META	M2	a Entregar	1,249,0000		DUTRA COMÉRCIO E SERVIÇOS EIRELI - M	15/12/2022	
2	82.295	COBERTURA DE ACESSO EM ESTRUTURA META	M2	a Entregar	1,297,0000		DUTRA COMÉRCIO E SERVIÇOS EIRELI - M	15/12/2022	
3	82.296	COBERTURA DE ACESSO EM ESTRUTURA META	M2	a Entregar	1,299,0000		DUTRA COMÉRCIO E SERVIÇOS EIRELI - M	15/12/2022	
4	82.297	COBERTURA DE ACESSO EM ESTRUTURA META	M2	a Entregar	1,317,0000		DUTRA COMÉRCIO E SERVIÇOS EIRELI - M	15/12/2022	



ADMINISTRAÇÃO

PUBLICAÇÃO TRIMESTRAL DE REGISTRO DE PREÇOS

PROCESSO ADMINISTRATIVO : 8.143-4/2.021

Pregão Eletrônico: 239 / 2.021

Objeto : NEOMICINA, NITRAZEPAM E OUTROS - RP - UGPS

Item	Código	Descrição	Un.	Tipo	Pr. Unit.	Marca	Fornecedor	Vencimento	Prorrogação
1	4.117	NEOMICINA 5 MG/G + BACITRACINA 250 UI/G, PO	TB	a Entregar	2,2990	BACINA/BELFAR	SEMEAR DISTRIBUIDORA EIRELI EPP	20/09/2022	
2	25.082	NITRAZEPAM 5 MG	CMP	a Entregar	0,1200	CRISTÁLIA-NITRAPAN	CRISTALIA PRODUTOS QUÍMICOS FARMACEU	20/09/2022	
3	25.407	VALPROICO, ACIDO 250 MG	CMP	a Entregar	0,2500	DEPAKENE 250MG	ABBOTT LABORATÓRIOS DO BRASIL LTDA	20/09/2022	
4	28.971	ESTRIOL 1 MG/G, CREME VAGINAL, TUBO 50 G	TB	a Entregar	9,5000	ESTRIONIL - SANVAL	VALINPHARMA COMERCIO E REPRESENTAÇ	20/09/2022	
4	28.971	ESTRIOL 1 MG/G, CREME VAGINAL, TUBO 50 G	TB	a Entregar	10,3600	ESTRIONIL - SANVAL - T	AZULPHARMA DISTRIBUIDORA DE MEDICA	20/09/2022	
5	35.762	NORETISTERONA, ENANT 50MG/ML+ESTRADIOL, V	AMP	a Entregar	12,5000	CIFARMA NOREGYNA C/	R.A.P.APARECIDA COMERC.MEDICAM.LTDA	20/09/2022	
6	58.558	PREDNISOLONA 3 MG/ML, SOLUCAO ORAL, FRAS	FR	a Entregar	4,1513	GENERICO - PRATI	VALINPHARMA COMERCIO E REPRESENTAÇ	20/09/2022	

PUBLICAÇÃO TRIMESTRAL DE REGISTRO DE PREÇOS

PROCESSO ADMINISTRATIVO : 8.432-1/2.021

Pregão Eletrônico: 244 / 2.021

Objeto : FORNECIMENTO DE HORTIFRUTIGRANJEIROS VARIADOS - RP

Item	Código	Descrição	Un.	Tipo	Pr. Unit.	Marca	Fornecedor	Vencimento	Prorrogação
1	69.082	ACELGA, HIGIENIZADA E PROCESSADA	KG	a Entregar	12,0000		J.J. FOODS LTDA	19/10/2022	
2	69.083	ALFACE AMERICANA, HIGIENIZADA E PROCESSAD	KG	a Entregar	15,0000		J.J. FOODS LTDA	19/10/2022	
3	69.084	ALFACE CRESPA, HIGIENIZADA E PROCESSADA	KG	a Entregar	15,0000		J.J. FOODS LTDA	19/10/2022	
4	69.086	ALMEIRAO, HIGIENIZADA E PROCESSADA	KG	a Entregar	12,0000		J.J. FOODS LTDA	19/10/2022	
5	69.087	BROCOLIS, HIGIENIZADA E PROCESSADA	KG	a Entregar	16,0000		J.J. FOODS LTDA	19/10/2022	
6	69.088	CEBOLINHA, HIGIENIZADA E PROCESSADA	KG	a Entregar	15,0000		J.J. FOODS LTDA	19/10/2022	
7	69.089	COUVE MANTEIGA, HIGIENIZADA E PROCESSADA	KG	a Entregar	12,0000		J.J. FOODS LTDA	19/10/2022	
8	69.090	COUVE-FLOR, HIGIENIZADA E PROCESSADA	KG	a Entregar	16,0000		J.J. FOODS LTDA	19/10/2022	
9	69.091	ESCAROLA, HIGIENIZADA E PROCESSADA	KG	a Entregar	12,0000		J.J. FOODS LTDA	19/10/2022	
10	69.092	ESPINAFRE, HIGIENIZADA E PROCESSADA	KG	a Entregar	21,3300		J.J. FOODS LTDA	19/10/2022	
11	69.097	REPOLHO ROXO, HIGIENIZADO E PROCESSADO	KG	a Entregar	12,0000		J.J. FOODS LTDA	19/10/2022	
12	69.098	REPOLHO LISO, HIGIENIZADO E PROCESSADO	KG	a Entregar	9,0000		J.J. FOODS LTDA	19/10/2022	
13	69.099	SALSA, HIGIENIZADA E PROCESSADA	KG	a Entregar	15,0000		J.J. FOODS LTDA	19/10/2022	
14	69.100	ABOBORA JAPONESA, HIGIENIZADA E PROCESSA	KG	a Entregar	10,0000		J.J. FOODS LTDA	19/10/2022	
15	69.101	ABOBORA SECA, HIGIENIZADA E PROCESSADA	KG	a Entregar	9,0000		J.J. FOODS LTDA	19/10/2022	
16	69.102	ABOBRINHA ITALIANA, HIGIENIZADA E PROCESSA	KG	a Entregar	10,0000		J.J. FOODS LTDA	19/10/2022	
17	69.103	BATATA DOCE ROSADA, HIGIENIZADA E PROCESS	KG	a Entregar	9,0000		J.J. FOODS LTDA	19/10/2022	
18	69.105	BETERRABA, HIGIENIZADA E PROCESSADA	KG	a Entregar	9,0000		J.J. FOODS LTDA	19/10/2022	
19	69.106	CARA, HIGIENIZADA E PROCESSADA	KG	a Entregar	12,0000		J.J. FOODS LTDA	19/10/2022	
20	69.107	CENOURA, HIGIENIZADA E PROCESSADA	KG	a Entregar	10,0000		J.J. FOODS LTDA	19/10/2022	
21	69.108	CHUCHU, HIGIENIZADA E PROCESSADA	KG	a Entregar	10,0000		J.J. FOODS LTDA	19/10/2022	
22	69.110	INHAME, HIGIENIZADO E PROCESSADO	KG	a Entregar	12,0000		J.J. FOODS LTDA	19/10/2022	
23	69.112	MANDIOQUINHA, HIGIENIZADA E PROCESSADA	KG	a Entregar	10,0000		J.J. FOODS LTDA	19/10/2022	
24	69.114	PIMENTAO VERDE, HIGIENIZADO E PROCESSAD	KG	a Entregar	12,0000		J.J. FOODS LTDA	19/10/2022	
25	69.115	PIMENTAO VERMELHO, HIGIENIZADO E PROCESS	KG	a Entregar	14,6700		J.J. FOODS LTDA	19/10/2022	
26	69.119	VAGEM MACARRAO, HIGIENIZADA E PROCESSAD	KG	a Entregar	20,0000		J.J. FOODS LTDA	19/10/2022	
27	69.120	ALHO, HIGIENIZADO E PROCESSADO	KG	a Entregar	22,0000		J.J. FOODS LTDA	19/10/2022	
28	69.121	BATATA BOLINHA, HIGIENIZADA E PROCESSADA	KG	a Entregar	9,0000		J.J. FOODS LTDA	19/10/2022	
29	69.123	CEBOLA GRAUDA, HIGIENIZADA E PROCESSADA	KG	a Entregar	9,0000		J.J. FOODS LTDA	19/10/2022	
30	75.876	BATATA LAVADA ESPECIAL, HIGIENIZADA E PROC	KG	a Entregar	10,0000		J.J. FOODS LTDA	19/10/2022	
31	80.896	CENOURA RALADA, HIGIENIZADA E PROCESSAD	KG	a Entregar	10,0000		J.J. FOODS LTDA	19/10/2022	
32	80.897	BETERRABA RALADA, HIGIENIZADA E PROCESSA	KG	a Entregar	9,1000		J.J. FOODS LTDA	19/10/2022	

PUBLICAÇÃO TRIMESTRAL DE REGISTRO DE PREÇOS

PROCESSO ADMINISTRATIVO : 8.432-1/2.021

Pregão Eletrônico: 244 / 2.021

Objeto : FORNECIMENTO DE HORTIFRUTIGRANJEIROS VARIADOS - RP

Item	Código	Descrição	Un.	Tipo	Pr. Unit.	Marca	Fornecedor	Vencimento	Prorrogação
33	80.898	ABOBRINHA ITALIANA, RALADA, HIGIENIZADA E P	KG	a Entregar	10,4000		J.J. FOODS LTDA	19/10/2022	

PUBLICAÇÃO TRIMESTRAL DE REGISTRO DE PREÇOS

PROCESSO ADMINISTRATIVO : 8.464-4/2.021

Pregão Eletrônico: 245 / 2.021

Objeto : HIDROCORTISONA, SUCCINATO, 500MG, DICLOFENACO SODICO 50MG, C

Item	Código	Descrição	Un.	Tipo	Pr. Unit.	Marca	Fornecedor	Vencimento	Prorrogação
1	4.284	HIDROCORTISONA, SUCCINATO 500 MG, INJETA	FAM	a Entregar	4,7900	ANDROCORTIL 500MG C	COMERCIAL CIRÚRGICA RIOCLARENSE LT	27/09/2022	
2	9.920	DICLOFENACO SODICO 50 MG	CMP	a Entregar	0,0625	BELFAR / BELFAREN / 1	PROMEFARMA MEDIC E PROD HOSPITAL	27/09/2022	
3	28.959	CLONAZEPAN 2,5 MG/ML, GOTAS, FRASCO 20 ML	FR	a Entregar	1,4220	GENÉRICO (HIPOLABOR	SOMA/SP PRODUTOS HOSPITALARES LTDA	27/09/2022	
4	36.038	HEPARINA SODICA 5.000 UI - SUBCUTANEA, INJ	AMP	a Entregar	9,0800	CRISTÁLIA - HEMOFOL 5	CRISTALIA PRODUTOS QUÍMICOS FARMACEU	27/09/2022	
4	36.038	HEPARINA SODICA 5.000 UI - SUBCUTANEA, INJ	AMP	a Entregar	9,9880	CRISTALIA	SAO JOSE ASSISTENCIA SAUDE LTDA ME	27/09/2022	
5	46.377	LORATADINA 10 MG	CMP	a Entregar	0,1000	LORATAMED/CIMED	CIMED INDUSTRIA S.A.	27/09/2022	
6	76.424	CETOCONAZOL 20 MG/G, CREME, TUBO 30 G	TB	a Entregar	3,4900	CIMED/GENERICO	INOVAMED HOSPITALAR LTDA	27/09/2022	



ADMINISTRAÇÃO

PUBLICAÇÃO TRIMESTRAL DE REGISTRO DE PREÇOS

PROCESSO ADMINISTRATIVO : 8.903-1/2.021

Pregão Eletrônico: 257 / 2.021

Objeto : PROPATILNITRATO 10 MG, INFLIXIMABE 100MG INJETÁVEL E OXICODO

Item	Código	Descrição	Un.	Tipo	Pr. Unit.	Marca	Fornecedor	Vencimento	Prorrogação
1	4.221	PROPATILNITRATO 10 MG	CMP	a Entregar	0,3550	FARMOQUIMICA/SUSTR	AGLON COMERCIO E REPRESENTACOES L	07/10/2022	
2	37.887	INFLIXIMABE 100MG INJETAVEL	FAM	a Entregar	1.646,0100	REMSIMA / CELLTRION	ONCO PROD DIST. PROD. HOSP E ONCOLÓ	07/10/2022	
3	42.212	OXICODONA CLORIDRATO 20 MG	CMP	a Entregar	9,7555	ZODIAC/OXYPYNAL 20M	AGLON COMERCIO E REPRESENTACOES L	07/10/2022	
4	46.541	GLICOSAMINA SULFATO 1,5 G - SACHE	PC	a Entregar	2,7000	NOVA QUIMICA	SAO JOSE ASSISTENCIA SAUDE LTDA ME	07/10/2022	
5	58.167	METILFENIDATO 40MG (LA)	CMP	a Entregar	6,2950	RITALINA LA 40 MG - NOV	INTERLAB FARMACEUTICA LTDA	07/10/2022	
6	58.168	OMALIZUMABE 150MG PO PARA SOLUCAO INJET	FAM	a Entregar	1.725,0000	XOLAIR 150 MG - NOVAR	INTERLAB FARMACEUTICA LTDA	07/10/2022	
8	58.592	LEVETIRACETAM 250MG	CMP	a Entregar	0,7600	EUROFARMA	SAO JOSE ASSISTENCIA SAUDE LTDA ME	07/10/2022	
9	58.601	SITAGLIPTINA 100MG	CMP	a Entregar	5,5600	JANUVIA 100 MG - MSD	DANIELA CRISTINA SOUZA SANTOS EIRELI -	07/10/2022	
9	58.601	SITAGLIPTINA 100MG	CMP	a Entregar	5,5600	JANUVIA 100MG C/28 CP	CM HOSPITALAR S.A	07/10/2022	
10	58.605	SODIO DIVALPROATO 500MG COM LIBERACAO P	CMP	a Entregar	1,1000	ZYDUS	SAO JOSE ASSISTENCIA SAUDE LTDA ME	07/10/2022	
13	64.568	MICOFENOLATO DE SODIO 360MG	CMP	a Entregar	6,8000	GENERICO/ACCORD	PARTNER FARMA DISTRIB. DE MEDICAMEN	07/10/2022	
14	65.870	DIMESILATO DE LISDEXANFETAMINA 30MG	CAP	a Entregar	8,3600	VENVANSE 30 MG - TAK	INTERLAB FARMACEUTICA LTDA	07/10/2022	
15	66.278	METILFENIDATO 10MG (LA)	CMP	a Entregar	2,1900	RITALINA LA 10 MG - NOV	INTERLAB FARMACEUTICA LTDA	07/10/2022	
16	66.664	DIMESILATO DE LISDEXANFETAMINA 50MG	CMP	a Entregar	10,1400	VENVANSE 50 MG - TAK	INTERLAB FARMACEUTICA LTDA	07/10/2022	
17	67.203	DIMESILATO DE LISDEXANFETAMINA 70MG	CMP	a Entregar	10,1400	VENVANSE 70 MG - TAK	INTERLAB FARMACEUTICA LTDA	07/10/2022	
18	68.521	SODIO DIVALPROATO 250MG LIBERACAO PROLON	CMP	a Entregar	0,5555	ZYDUS	SAO JOSE ASSISTENCIA SAUDE LTDA ME	07/10/2022	
19	68.875	ELTROMBOPAGUE OLAMINA 50MG	CMP	a Entregar	239,5400	REVOLADE 50 MG - NOV	INTERLAB FARMACEUTICA LTDA	07/10/2022	
21	74.168	INSULINA DEGLUDECA 100UI/ML 3ML EM CANETA	PC	a Entregar	84,5300	TRESIBA C/5 - NOVO NO	ELFA MEDICAMENTOS S.A	07/10/2022	
22	76.368	LEVETIRACETAM 100MG/ML SOLUCAO ORAL 150	FR	a Entregar	80,8900	KEPPRAUCB	PARTNER FARMA DISTRIB. DE MEDICAMEN	07/10/2022	
23	77.148	VEDOLIZUMABE 300MG PO LIOFILIO PARA SOLUCA	FAM	a Entregar	12.565,0400	ENTYVIO 300 MG - TAKE	INTERLAB FARMACEUTICA LTDA	07/10/2022	

PUBLICAÇÃO TRIMESTRAL DE REGISTRO DE PREÇOS

PROCESSO ADMINISTRATIVO : 8.947-8/2.021

Pregão Eletrônico: 258 / 2.021

Objeto : FRALDA DESCARTÁVEL INFANTIL, FRALDA GERIÁTRICA NOTURNA E CAT

Item	Código	Descrição	Un.	Tipo	Pr. Unit.	Marca	Fornecedor	Vencimento	Prorrogação
1	9.042	FRALDA DESCARTAVEL INFANTIL, TAM SXG, PAC	PCT	a Entregar	35,6700	NATURAL BABY	FORCE MEDICAL DISTRIBUIDORA EIRELI E	29/11/2022	
1	9.042	FRALDA DESCARTAVEL INFANTIL, TAM SXG, PAC	PCT	a Entregar	34,0000	NATURAL BABY	MEDIMPORT COMÉRCIO DE PROD.HOSPIT	29/11/2022	
2	71.324	FRALDA DESCARTAVEL INFANTIL, XXG C/ 30UN	PCT	a Entregar	44,4000	PAMPERS CONFORT SE	MEDIMPORT COMÉRCIO DE PROD.HOSPIT	29/11/2022	
2	71.324	FRALDA DESCARTAVEL INFANTIL, XXG C/ 30UN	PCT	a Entregar	44,3900	PAMPERS CONFORT SE	FORCE MEDICAL DISTRIBUIDORA EIRELI E	29/11/2022	
3	73.465	ABSORVENTE DESCARTAVEL UNISSEX	PCT	a Entregar	11,4400	BIG FRAL	SAO JOSE ASSISTENCIA SAUDE LTDA ME	29/11/2022	
4	73.564	FRALDA GERIATRICA NOTURNA TAM. M	PCT	a Entregar	19,3000	BIGFRAL ACTIVE IND.	LUMAR COM. PRODUTOS FARMACEUTICOS	29/11/2022	
4	73.564	FRALDA GERIATRICA NOTURNA TAM. M	PCT	a Entregar	19,6700	SENSATY	FORCE MEDICAL DISTRIBUIDORA EIRELI E	29/11/2022	
5	73.949	LENCO UMEDECIDO COM 40 UNIDADES	PCT	a Entregar	10,9500	BIOFRAL	ROSICLER CIRÚRGICA LTDA	29/11/2022	
5	73.949	LENCO UMEDECIDO COM 40 UNIDADES	PCT	a Entregar	10,9500	BIOFRAL	HOSPILAR COM. DE MAT. MEDICO HOSPITA	29/11/2022	
6	79.975	FRALDA GERIATRICA MAXIMA PROTECAO, TAM M	PCT	a Entregar	38,2000	BIGFRAL PLUS	MEDIMPORT COMÉRCIO DE PROD.HOSPIT	29/11/2022	
6	79.975	FRALDA GERIATRICA MAXIMA PROTECAO, TAM M	PCT	a Entregar	39,0000	BIGFRAL PLUS	FORCE MEDICAL DISTRIBUIDORA EIRELI E	29/11/2022	
7	81.943	CATETER URETRAL MASCULINO LUBRIFICADO N	PC	a Entregar	11,8800	SPEEDICATH / COLOPLA	COLOPLAST DO BRASIL LTDA	29/11/2022	
7	81.943	CATETER URETRAL MASCULINO LUBRIFICADO N	PC	a Entregar	11,8600	SPEEDICATH/COLOPLA	ARAMED COMERCIAL HOSPITALAR EIREL	29/11/2022	
8	81.948	FRALDA DESCARTAVEL ROUPA INTIMA ADULTO T	PCT	a Entregar	24,0000	TENA CONFORT PLUS	FORCE MEDICAL DISTRIBUIDORA EIRELI E	29/11/2022	
8	81.948	FRALDA DESCARTAVEL ROUPA INTIMA ADULTO T	PCT	a Entregar	22,9000	TENA PANTS CONFORT	MEDIMPORT COMÉRCIO DE PROD.HOSPIT	29/11/2022	
9	82.192	CATETER URETRAL HIDROFILICO CALIBRE 8, FE	PC	a Entregar	11,8600	COLOPLAST	ROSICLER CIRÚRGICA LTDA	29/11/2022	
9	82.192	CATETER URETRAL HIDROFILICO CALIBRE 8, FE	PC	a Entregar	11,8600	SPEEDICATH/COLOPLA	ARAMED COMERCIAL HOSPITALAR EIREL	29/11/2022	
10	82.523	FRALDA DESCARTAVEL GERIATRICA HOSPITALA	PCT	a Entregar	13,8000	CONFORT MASTER	WESLEY DIONE GRANJA ME	29/11/2022	
11	82.524	FRALDA DESCARTAVEL GERIATRICA HOSPITALA	PCT	a Entregar	13,8000	CONFORT MASTER	WESLEY DIONE GRANJA ME	29/11/2022	
12	82.525	FRALDA DESCARTAVEL GERIATRICA HOSPITALA	PCT	a Entregar	13,8000	CONFORT MASTER	WESLEY DIONE GRANJA ME	29/11/2022	
13	82.526	FRALDA DESCARTAVEL GERIATRICA HOSPITALA	PCT	a Entregar	19,8500	BIGFRAL DERMAL PLUS J	WESLEY DIONE GRANJA ME	29/11/2022	
14	82.646	FRALDA DESCARTAVEL GERIATRICA HOSPITALA	PCT	a Entregar	13,8000	CONFORT MASTER	WESLEY DIONE GRANJA ME	29/11/2022	

PUBLICAÇÃO TRIMESTRAL DE REGISTRO DE PREÇOS

PROCESSO ADMINISTRATIVO : 9.430-4/2.021

Pregão Eletrônico: 265 / 2.021

Objeto : CANABIDIOL 200 MG/ML - MJ - RP - UGPS

Item	Código	Descrição	Un.	Tipo	Pr. Unit.	Marca	Fornecedor	Vencimento	Prorrogação
1	81.527	CANABIDIOL 200 MG/ML SOLUCAO ORAL 30 ML	FR	a Entregar	2.064,0800	CANABIDIOL 200 MG/ML -	VIER PHARMA DISTRIBUIDORA HOSP.REPR	19/01/2023	
1	81.527	CANABIDIOL 200 MG/ML SOLUCAO ORAL 30 ML	FR	a Entregar	1.876,4400	PRATI DONADUZZI	PRATI, DONADUZZI & CIA LTDA.	19/01/2023	

PUBLICAÇÃO TRIMESTRAL DE REGISTRO DE PREÇOS

PROCESSO ADMINISTRATIVO : 9.476-7/2.021

Pregão Eletrônico: 267 / 2.021

Objeto : LEITE EM PÓ, CACAU EM PÓ, FÓRMULA INFANTIL E OUTROS - UGE

Item	Código	Descrição	Un.	Tipo	Pr. Unit.	Marca	Fornecedor	Vencimento	Prorrogação
1	17.687	LEITE EM PO,PARA LACTENTES DE 0 A 6 MESES D	KG	a Entregar	40,2000	APTAMIL PREMIUM 1 - D	NUTRIPORT COMERCIAL LTDA	24/10/2022	
2	26.359	CACAU EM PO, SOLUVEL, EM EMBALAGEM DE 20	KG	a Entregar	21,5000	NUTRILANDIA	MERENDA MAIS DE SAO JOSE ALIMENTOS L	24/10/2022	



ADMINISTRAÇÃO

PUBLICAÇÃO TRIMESTRAL DE REGISTRO DE PREÇOS

PROCESSO ADMINISTRATIVO :9.474-2/2.021

Pregão Eletrônico: 268 / 2.021

Objeto : PAPEL SULFITE - RP - UGAGP

Item	Código	Descrição	Un.	Tipo	Pr. Unit.	Marca	Fornecedor	Vencimento	Prorrogação
1	5.895	PAPEL SULFITE 210X297MM (A4), 75G, BRANCO, 5	PCT	a Entregar	14,0500	ONE SUZANO	BIGNARDI IND E COM. DE PAPEIS E ARTEFA	23/09/2022	
1	5.895	PAPEL SULFITE 210X297MM (A4), 75G, BRANCO, 5	PCT	a Entregar	15,0600	CHAMEX	MAXITEC SERVIÇOS DE INFORMATICA LTD	23/09/2022	

PUBLICAÇÃO TRIMESTRAL DE REGISTRO DE PREÇOS

PROCESSO ADMINISTRATIVO :9.563-2/2.021

Pregão Eletrônico: 272 / 2.021

Objeto : SÓDIO HIPOCLORITO SOLUCAO A 2,5%, FITA MICROPOROSA DE RAYON

Item	Código	Descrição	Un.	Tipo	Pr. Unit.	Marca	Fornecedor	Vencimento	Prorrogação
2	4.545	FITA MICROPOROSA DE RAYON, VISCOSO, NAO T	RL	a Entregar	3,2800	MISSNER	CIRURGICA UNIAO LTDA	14/10/2022	
3	4.546	FITA MICROPOROSA DE RAYON, VISCOSO, NAO T	RL	a Entregar	2,6800	MISSNER	CIRURGICA UNIAO LTDA	14/10/2022	
4	4.547	FITA MICROPOROSA DE RAYON, VISCOSO, NAO T	RL	a Entregar	5,8500	MISSNER	CIRURGICA UNIAO LTDA	14/10/2022	
5	4.734	ESPATULA DE AYRES, EM MADEIRA (100 UN)	PCT	a Entregar	6,5000	THEOTO	SAO JOSE ASSISTENCIA SAUDE LTDA ME	14/10/2022	
6	5.447	AGUA DESTILADA (1.000ML)	FR	a Entregar	5,0000	CINORD	CIRURGICA UNIAO LTDA	14/10/2022	
7	80.968	PINCA CHERRON DESCARTAVEL ESTERIL, 25 CM.	PC	a Entregar	1,7000	COLPLAST	SAO JOSE ASSISTENCIA SAUDE LTDA ME	14/10/2022	

PUBLICAÇÃO TRIMESTRAL DE REGISTRO DE PREÇOS

PROCESSO ADMINISTRATIVO :9.749-7/2.021

Pregão Eletrônico: 276 / 2.021

Objeto : SACO PARA LIXO DIVERSOS TAMANHOS - RP - UGE

Item	Código	Descrição	Un.	Tipo	Pr. Unit.	Marca	Fornecedor	Vencimento	Prorrogação
1	81.053	SACO PARA LIXO, 3KG, 15 LITROS, AZUL	PCT	a Entregar	6,0000	ORLALIX	ORLA DISTRIBUIDORA DE PRODUTOS EIR	05/10/2022	
1	81.053	SACO PARA LIXO, 3KG, 15 LITROS, AZUL	PCT	a Entregar	6,0000	ORLALIX	RVN DISTRIBUIDORA DE PRODUTOS EIRELI	05/10/2022	
2	81.054	SACO PARA LIXO, 10 KG, 50 LITROS, AZUL	PCT	a Entregar	14,9900	RELUZ	L C ARAUJO & CIA EMBALAGENS LTDA ME	05/10/2022	
3	81.055	SACO PARA LIXO, 20 KG, 100 LITROS, AZUL	PCT	a Entregar	29,9900	RELUZ	L C ARAUJO & CIA EMBALAGENS LTDA ME	05/10/2022	

PUBLICAÇÃO TRIMESTRAL DE REGISTRO DE PREÇOS

PROCESSO ADMINISTRATIVO :9.773-7/2.021

Pregão Eletrônico: 278 / 2.021

Objeto : PATINHO MOIDO, ALMONDEGA BOVINA COZIDA C/ BIOMASSA, BIFE A R

Item	Código	Descrição	Un.	Tipo	Pr. Unit.	Marca	Fornecedor	Vencimento	Prorrogação
1	45.124	PATINHO MOIDO, CONGELADO EM TECNOLOGIA E	KG	a Entregar	47,9000	CENTROESTE	NTB COMERCIAL DE ALIMENTOS LTDA	07/11/2022	
2	69.283	ALMONDEGA BOVINA COZIDA C/ BIOMASSA, CON	KG	a Entregar	39,0000	JUMIRIM	NTB COMERCIAL DE ALIMENTOS LTDA	07/11/2022	
3	69.293	BIFE A ROLE DE CARNE BOVINA, CONGELADO E	KG	a Entregar	54,3000	TOP CARNES	NTB COMERCIAL DE ALIMENTOS LTDA	07/11/2022	
4	69.317	BIFE A ROLE DE CARNE DE FRANGO, CONGELAD	KG	a Entregar	39,9000	TOP CARNES	NTB COMERCIAL DE ALIMENTOS LTDA	07/11/2022	
5	69.486	PATINHO EM CUBOS, CONGELADO EM TECNOLOG	KG	a Entregar	49,9000	MISTER BOI	NTB COMERCIAL DE ALIMENTOS LTDA	07/11/2022	
6	73.391	COXAO DURO EM CUBOS, CONGELADO	KG	a Entregar	53,8000	TOP CARNES	NTB COMERCIAL DE ALIMENTOS LTDA	07/11/2022	
7	73.392	MUSCULO TRASEIRO EM RODELAS, CONGELADO	KG	a Entregar	49,1000	TOP CARNES	NTB COMERCIAL DE ALIMENTOS LTDA	07/11/2022	
8	73.393	FILE DE PEITO DE FRANGO,DE 50 A 60 G,CONG.C/	KG	a Entregar	26,3000	MISTER BOI	NTB COMERCIAL DE ALIMENTOS LTDA	07/11/2022	
9	73.394	FILE DE PEITO DE FRANGO EM TIRAS	KG	a Entregar	26,3000	CENTROESTE	NTB COMERCIAL DE ALIMENTOS LTDA	07/11/2022	
10	73.397	COXAO MOLE EM BIFE DE 60 A 80G,CONGELADO E	KG	a Entregar	54,0000	MISTER BOI	NTB COMERCIAL DE ALIMENTOS LTDA	07/11/2022	
11	77.509	FILEZINHO DE FRANGO TEMPERADO E ASSADO, C	KG	a Entregar	36,9000	FENIX	NTB COMERCIAL DE ALIMENTOS LTDA	07/11/2022	
12	78.177	CARNE BOVINA FLOCADA, PATINHO, CONGELAD	KG	a Entregar	55,2000	MISTER BOI	NTB COMERCIAL DE ALIMENTOS LTDA	07/11/2022	
13	78.661	COXA E SOBRECOPA DE FRANGO, SEM OSSO E S	KG	a Entregar	36,9000	FENIX	NTB COMERCIAL DE ALIMENTOS LTDA	07/11/2022	
14	80.792	CARNE MOIDA DE FRANGO COM TEMPEROS, CO	KG	a Entregar	26,1000	CENTROESTE	NTB COMERCIAL DE ALIMENTOS LTDA	07/11/2022	
15	80.796	FILE DE PEITO DE FRANGO,CUBOS COM TEMPEROS	KG	a Entregar	33,6000	CENTROESTE	NTB COMERCIAL DE ALIMENTOS LTDA	07/11/2022	
16	80.797	FILE DE SOBRECOPA DE FRANGO,EM TIRAS COM	KG	a Entregar	26,8000	CENTROESTE	NTB COMERCIAL DE ALIMENTOS LTDA	07/11/2022	
17	80.798	COXAO MOLE,EM TIRAS COM TEMPEROS, CONG	KG	a Entregar	54,7000	CENTROESTE	NTB COMERCIAL DE ALIMENTOS LTDA	07/11/2022	
18	80.799	COXAO MOLE,EM CUBOS COM TEMPEROS, CONG	KG	a Entregar	54,7000	CENTROESTE	NTB COMERCIAL DE ALIMENTOS LTDA	07/11/2022	
19	80.800	ALMONDEGA DE FRANGO COZIDA, COM BIOMAS	KG	a Entregar	36,6000	JUMIRIM	NTB COMERCIAL DE ALIMENTOS LTDA	07/11/2022	

PUBLICAÇÃO TRIMESTRAL DE REGISTRO DE PREÇOS

PROCESSO ADMINISTRATIVO :1.520-0/2.021

Pregão Eletrônico: 28 / 2.021

Objeto : EMULSAO ASFALTICA RM 1C - RP - UGISP

Item	Código	Descrição	Un.	Tipo	Pr. Unit.	Marca	Fornecedor	Vencimento	Prorrogação
1	3.229	EMULSAO ASFALTICA RM 1C	KG	a Entregar	4,2000		GRECA DISTRIBUIDORA DE ASFALTOS LTD	30/08/2022	

PUBLICAÇÃO TRIMESTRAL DE REGISTRO DE PREÇOS

PROCESSO ADMINISTRATIVO :9.949-3/2.021

Pregão Eletrônico: 280 / 2.021

Objeto : FORN. PONTE EM MADEIRA COM GUARDA CORPO, BANCO EM MADEIRA C

Item	Código	Descrição	Un.	Tipo	Pr. Unit.	Marca	Fornecedor	Vencimento	Prorrogação
3	82.829	BANCO EM MADEIRA RETANGULAR COM ENCOST	PC	a Entregar	1.960.0000	COBERNAT	PAVAN & PAVAN COM.E PREST.DE SERVIC	05/10/2022	

PUBLICAÇÃO TRIMESTRAL DE REGISTRO DE PREÇOS

PROCESSO ADMINISTRATIVO :10.267-7/2.021

Pregão Eletrônico: 286 / 2.021

Objeto : FORN. ALCOOL GEL ANTISEPTICO 70% BACTERICIDA, DETERGENTE LÍQ

Item	Código	Descrição	Un.	Tipo	Pr. Unit.	Marca	Fornecedor	Vencimento	Prorrogação
1	8.527	DETERGENTE LIQUIDO NEUTRO CONCENTRADO,	PC	a Entregar	1,2800	ARCHOTE	IMPERATRIZ BRASIL ALIMENTOS EIRELI EP	29/09/2022	
1	8.527	DETERGENTE LIQUIDO NEUTRO CONCENTRADO,	PC	a Entregar	1,3900	SUPREMA (SOBEL)	RVN DISTRIBUIDORA DE PRODUTOS EIRELI	29/09/2022	
2	8.566	DESINFETANTE, EMBALAGEM C/500 ML, 1A.QUAL	PC	a Entregar	1,2100	BARBAREX	MARCO ANTONIO SILVA NETO EPP	29/09/2022	
2	8.566	DESINFETANTE, EMBALAGEM C/500 ML, 1A.QUAL	PC	a Entregar	1,1000	BARBAREX	C.C.M. COMERCIAL CREME MARFIM LTDA	29/09/2022	
3	59.309	ALCOOL GEL ANTI-SEPTICO 70% BACTERICIDA, S	SCH	a Entregar	9,7700	PROERVAS	TEHPPEL SOLUÇÕES CORPORATIVAS LTD	29/09/2022	



ADMINISTRAÇÃO

PUBLICAÇÃO TRIMESTRAL DE REGISTRO DE PREÇOS

PROCESSO ADMINISTRATIVO :10.343-6/2.021

Pregão Eletrônico: 288 / 2.021

Objeto : ATUM RALADO, SARDINHA EM CONSERVA, ATUM EM PEDAÇOS E OUTROS

Item	Código	Descrição	Un.	Tipo	Pr. Unit.	Marca	Fornecedor	Vencimento	Prorrogação
1	40.171	ATUM RALADO EM OLEO COMESTIVEL E CALDO V	KG	a Entregar	30,9900	COQUEIRO	R SANTOS COM. DE PROD. ALIMEN. EM GER	18/11/2022	
2	69.238	SARDINHA EM CONSERVA	KG	a Entregar	29,0000	GOMES DA COSTA	GABEE FOODS COMERCIO DE ALIMENTOS E	18/11/2022	
2	69.238	SARDINHA EM CONSERVA	KG	a Entregar	27,0400	GOMES DA COSTA	IMPERATRIZ BRASIL ALIMENTOS EIRELI EP	18/11/2022	
3	69.239	ATUM EM PEDAÇOS COM OLEO COMESTIVEL E C	KG	a Entregar	37,9900	COQUEIRO	R SANTOS COM. DE PROD. ALIMEN. EM GER	18/11/2022	

PUBLICAÇÃO TRIMESTRAL DE REGISTRO DE PREÇOS

PROCESSO ADMINISTRATIVO :1.524-2/2.021

Pregão Eletrônico: 29 / 2.021

Objeto : CADEIRA DE RODAS ADULTO DOBRAVEL EM X SIMPLES E CADEIRA DE R

Item	Código	Descrição	Un.	Tipo	Pr. Unit.	Marca	Fornecedor	Vencimento	Prorrogação
1	68.803	CADEIRA DE RODAS ADULTO DOBRAVEL EM X S	PC	a Entregar	1.125,0000	JAGUARIBE	CIRUROMA COMERCIAL LTDA	28/03/2022	
2	78.180	CADEIRA DE RODAS ADULTO OBESO CAPACIDADE	PC	a Entregar	3.000,0000	ORTOMIX -SUPER	TENTECH PROTESES E ACESSORIOS LTDA	28/03/2022	

PUBLICAÇÃO TRIMESTRAL DE REGISTRO DE PREÇOS

PROCESSO ADMINISTRATIVO :10.834-4/2.021

Pregão Eletrônico: 295 / 2.021

Objeto : FORN. FERRO P/ CONSTRUÇÃO, FERRO CHATO, FERRO MECÂNICO, E OU

Item	Código	Descrição	Un.	Tipo	Pr. Unit.	Marca	Fornecedor	Vencimento	Prorrogação
1	9.497	ARAME FARPADO, GALVANIZADO N. 16 (500 MET	RL	a Entregar	585,0000	BELGO MINEIRA	MEGAFAER COMERCIO DE FERRO E AÇO LT	10/11/2022	
2	9.504	ARAME DE FERRO.RECOZIDO,PARA FERRAGEM,N	KG	a Entregar	21,5000	BELGO MINEIRA	MEGAFAER COMERCIO DE FERRO E AÇO LT	10/11/2022	
3	9.507	FERRO P/CONSTRUCAO,TIPO CA-50 DE 1/2',BAR	PC	a Entregar	130,0000	ARCELOR	MEGAFAER COMERCIO DE FERRO E AÇO LT	10/11/2022	
4	9.508	FERRO P/CONSTRUCAO,TIPO CA-50 DE 3/8',BAR	PC	a Entregar	74,9000	ARCELOR	MEGAFAER COMERCIO DE FERRO E AÇO LT	10/11/2022	
5	9.509	FERRO P/CONSTRUCAO,TIPO CA-50 DE 5/16',BA	PC	a Entregar	53,0000	ARCELOR	MEGAFAER COMERCIO DE FERRO E AÇO LT	10/11/2022	
6	9.510	FERRO P/CONSTRUCAO,TIPO CA-50 DE 1/4',BAR	PC	a Entregar	37,5000	ARCELOR	MEGAFAER COMERCIO DE FERRO E AÇO LT	10/11/2022	
7	9.514	FERRO P/CONSTRUCAO,TIPO CA-60 DE 3/16',BA	PC	a Entregar	23,5000	ARCELOR	MEGAFAER COMERCIO DE FERRO E AÇO LT	10/11/2022	
8	9.525	FERRO CHATO,MED.2.1/2'X3/8',EM BARRA COM 6	PC	a Entregar	400,0000	ARCELOR	MEGAFAER COMERCIO DE FERRO E AÇO LT	10/11/2022	
9	9.528	FERRO MECANICO REDONDO, DIAMETRO 5/8',	PC	a Entregar	130,0000	ARCELOR	MEGAFAER COMERCIO DE FERRO E AÇO LT	10/11/2022	
10	9.537	FERRO MECANICO REDONDO, DIAMETRO 7/8',	PC	a Entregar	250,0000	ARCELOR	MEGAFAER COMERCIO DE FERRO E AÇO LT	10/11/2022	
11	9.538	FERRO CHATO, MED. 1' X 1/4',EM BARRA COM 6,	PC	a Entregar	110,0000	ARCELOR	MEGAFAER COMERCIO DE FERRO E AÇO LT	10/11/2022	
12	9.543	FERRO MECANICO QUADRADO, MED. 3/8', BARRA	PC	a Entregar	104,0000	GERDAU	INOVACOES RAFAELLI CONSTRUCAO LTDA	10/11/2022	
13	9.544	FERRO MECANICO QUADRADO, MED. 1/2', BARRA	PC	a Entregar	179,0000	GERDAU	INOVACOES RAFAELLI CONSTRUCAO LTDA	10/11/2022	
14	35.946	TELA DE ACO SOLDADA, MALHA 10CM, FIO 4.2, A	PC	a Entregar	430,0000	ARCELOR	MEGAFAER COMERCIO DE FERRO E AÇO LT	10/11/2022	
15	70.704	TELA DE ACO SOLDADA, MALHA 10X10CM, FIO 4,	PC	a Entregar	175,0000	ARCELOR	MEGAFAER COMERCIO DE FERRO E AÇO LT	10/11/2022	

PUBLICAÇÃO TRIMESTRAL DE REGISTRO DE PREÇOS

PROCESSO ADMINISTRATIVO :10.914-4/2.021

Pregão Eletrônico: 296 / 2.021

Objeto : INDICADOR BIOLÓGICO AUTOCONTIDO PARA ESTERELIZAÇÃO A VAPOR -

Item	Código	Descrição	Un.	Tipo	Pr. Unit.	Marca	Fornecedor	Vencimento	Prorrogação
1	46.057	INDICADOR BIOLÓGICO AUTOCONTIDO P/ESTER	CX	a Entregar	500,0000	SISPACK/SP20	BIOVALIC COMÉRCIO DE EQUIPAMENTOS M	15/11/2022	

PUBLICAÇÃO TRIMESTRAL DE REGISTRO DE PREÇOS

PROCESSO ADMINISTRATIVO :1.588-7/2.021

Pregão Eletrônico: 30 / 2.021

Objeto : PS LOCAÇÃO DE TENDA (VÁRIOS TAMANHOS) - RP - UGWS

Item	Código	Descrição	Un.	Tipo	Pr. Unit.	Marca	Fornecedor	Vencimento	Prorrogação
1	78.067	LOCACAO-TENDA 3M X 3M, COM FECHAMENTO L	UN	a Entregar	80,0000		JGN LTDA EPP	04/04/2022	
2	78.068	LOCACAO-TENDA 4M X 4M, COM FECHAMENTO L	UN	a Entregar	130,0000		JGN LTDA EPP	04/04/2022	
3	78.069	LOCACAO-TENDA 5M X 5M, COM FECHAMENTO L	UN	a Entregar	130,0000		JGN LTDA EPP	04/04/2022	

PUBLICAÇÃO TRIMESTRAL DE REGISTRO DE PREÇOS

PROCESSO ADMINISTRATIVO :10.973-0/2.021

Pregão Eletrônico: 301 / 2.021

Objeto : MACARRAO COM OVOS, MOLHO DE TOMATE TRADICIONAL, MASSA ALIME

Item	Código	Descrição	Un.	Tipo	Pr. Unit.	Marca	Fornecedor	Vencimento	Prorrogação
1	9.242	MACARRAO COM OVOS, CABELO DE ANJO OU A	KG	a Entregar	6,2500	RENATA	SOCOM ALIMENTOS EIRELI EPP	27/01/2023	
2	60.759	MOLHO DE TOMATE TRADICIONAL, EM SACHE	KG	a Entregar	3,4300	LICY	MAFURGEL COMERCIO LTDA EPP	27/01/2023	
2	60.759	MOLHO DE TOMATE TRADICIONAL, EM SACHE	KG	a Entregar	3,2000	BONARE	GOIAS VERDE ALIMENTOS LTDA EM RECUP	27/01/2023	
3	69.246	MASSA ALIMENTICIA FUSILI 8 GRAOS	KG	a Entregar	11,9900	SABOR INTEGRAL	SOCOM ALIMENTOS EIRELI EPP	27/01/2023	
4	69.338	MASSA ALIMENTICIA PENNE 8 GRAOS	KG	a Entregar	11,9900	SABOR INTEGRAL	SOCOM ALIMENTOS EIRELI EPP	27/01/2023	
5	69.362	MASSA ALIMENTICIA SECA PARA MACARRONADA	KG	a Entregar	8,4000	RENATA	SOCOM ALIMENTOS EIRELI EPP	27/01/2023	
6	69.480	MASSA ALIMENTICIA SECA PARA SOPA, COM OV	KG	a Entregar	6,2500	RENATA	SOCOM ALIMENTOS EIRELI EPP	27/01/2023	
7	74.129	MACARRAO COM SEMOLA, SEM OVOS, TIPO AVE M	KG	a Entregar	5,6000	GALO	SOCOM ALIMENTOS EIRELI EPP	27/01/2023	
8	74.130	MACARRAO COM SEMOLA, SEM OVOS, TIPO ARG	KG	a Entregar	5,6000	GALO	SOCOM ALIMENTOS EIRELI EPP	27/01/2023	
9	74.135	MASSA ALIMENTICIA SECA COM SEMOLA, SEM O	KG	a Entregar	6,4000	GALO	SOCOM ALIMENTOS EIRELI EPP	27/01/2023	
12	82.803	MASSA ALIMENTICIAI, TIPO PENNE, COM GRAO D	KG	a Entregar	14,1500	SABOR INTEGRAL	SOCOM ALIMENTOS EIRELI EPP	27/01/2023	
13	82.804	MASSA ALIMENTICIA INTEGRAL, TIPO FUSILLI, CO	KG	a Entregar	14,0900	SABOR INTEGRAL	SOCOM ALIMENTOS EIRELI EPP	27/01/2023	
14	82.805	MASSA ALIMENTICIA DE ARROZ E MILHO, TIPO P	KG	a Entregar	10,1500	RENATA	SOCOM ALIMENTOS EIRELI EPP	27/01/2023	



ADMINISTRAÇÃO

PUBLICAÇÃO TRIMESTRAL DE REGISTRO DE PREÇOS

PROCESSO ADMINISTRATIVO :11.146-2/2.021

Pregão Eletrônico: 302 / 2.021

Objeto : NORFLOXACINA 400MG, HALOPERIDOL 5MG, HALOPERIDOL + DECANOAT

Item	Código	Descrição	Un.	Tipo	Pr. Unit.	Marca	Fornecedor	Vencimento	Prorrogação
1	4.046	NORFLOXACINA 400 MG	CMP	a Entregar	0,4490	FLOXIMED 400MG CX C/	COMERCIAL CIRÚRGICA RIOCLARENSE LT	04/11/2022	
1	4.046	NORFLOXACINA 400 MG	CMP	a Entregar	0,4935	FLOXIMED/MEDQUIMICA	AZULPHARMA DISTRIBUIDORA DE MEDICA	04/11/2022	
2	4.345	HALOPERIDOL 5 MG	CMP	a Entregar	0,2200	CRISTÁLIA-HALO 5MG	CRISTALIA PRODUTOS QUÍMICOS FARMACEU	04/11/2022	
4	17.889	MEDROXIPROGESTERONA, ACETATO 150 MG/ML,	FAM	a Entregar	8,4800	DEMEDROX 1ML C/1 - U	DUPATRI HOSPITALAR COM. IMP. E EXP. L	04/11/2022	
5	17.914	LEVOMEPROMAZINA 25 MG	CMP	a Entregar	0,3900	CRISTÁLIA-LEVOZINE 2	CRISTALIA PRODUTOS QUÍMICOS FARMACEU	04/11/2022	
6	31.384	HIDROCLOROTIAZIDA 25 MG	CMP	a Entregar	0,0250	GENERICO/CIMED	CIMED INDUSTRIA S.A.	04/11/2022	

PUBLICAÇÃO TRIMESTRAL DE REGISTRO DE PREÇOS

PROCESSO ADMINISTRATIVO :11.306-2/2.021

Pregão Eletrônico: 307 / 2.021

Objeto : CORDÃO CONDUTOR DE COBRE FLEXIVEL, CABO CONDUTOR E OUTROS -

Item	Código	Descrição	Un.	Tipo	Pr. Unit.	Marca	Fornecedor	Vencimento	Prorrogação
1	3.452	CORDAO CONDUTOR DE COBRE FLEXIVEL, PAR	M	a Entregar	2,9300	CABEL	CLAUDIO FERREIRA RODRIGUES EQUIP EL	02/12/2022	
2	3.456	CORDAO CONDUTOR DE COBRE FLEXIVEL, PAR	M	a Entregar	4,9000	NAMBEI	INOVACOES RAFAELLI CONSTRUCAO LTDA	02/12/2022	
3	3.464	CORDAO CONDUTOR DE COBRE FLEXIVEL, PAR	M	a Entregar	2,1100	COBRECUM	R.D VELANI ELETRICA EPP	02/12/2022	
4	3.470	CABO CONDUTOR DE COBRE FLEXIVEL, BITOLA 1	M	a Entregar	13,9000	COBRECUM	R.D VELANI ELETRICA EPP	02/12/2022	
5	3.471	CABO CONDUTOR DE COBRE FLEXIVEL, BITOLA 1	M	a Entregar	7,3800	CONDUSUL	FORTZ COMERCIO DE MATERIAIS ELETRIC	02/12/2022	
6	3.472	CABO CONDUTOR DE COBRE FLEXIVEL(PP), TRI	M	a Entregar	7,9900	CONDUSUL	FORTZ COMERCIO DE MATERIAIS ELETRIC	02/12/2022	
7	3.478	CABO CONDUTOR DE COBRE FLEXIVEL(PP), TRI	M	a Entregar	5,5200	COBRECUM	R.D VELANI ELETRICA EPP	02/12/2022	
8	3.480	CABO CONDUTOR DE COBRE FLEXIVEL, BITOLA 4	M	a Entregar	3,5500	COBRECUM	R.D VELANI ELETRICA EPP	02/12/2022	
9	3.484	CABO CONDUTOR DE COBRE FLEXIVEL, BITOLA 6	M	a Entregar	5,1000	NAMBEI	INOVACOES RAFAELLI CONSTRUCAO LTDA	02/12/2022	
10	3.488	CABO CONDUTOR DE COBRE FLEXIVEL, BITOLA 1	M	a Entregar	1,4400	COBRECUM	R.D VELANI ELETRICA EPP	02/12/2022	
11	3.489	CABO CONDUTOR DE COBRE FLEXIVEL, BITOLA 2	M	a Entregar	2,1500	COBRECUM	R.D VELANI ELETRICA EPP	02/12/2022	
12	3.507	ELETRODUTO DE PVC FLEXIVEL CORRUGADO, D	M	a Entregar	1,8900	CIMFLEX	FORTZ COMERCIO DE MATERIAIS ELETRIC	02/12/2022	
13	3.514	ELETRODUTO FLEXIVEL DE PVC, TIPO MANGUEI	M	a Entregar	5,9200	CIMFLEX	FORTZ COMERCIO DE MATERIAIS ELETRIC	02/12/2022	
14	9.774	ELETRODUTO FLEXIVEL DE PVC, TIPO MANGUEI	M	a Entregar	8,1200	MAESI	FORTZ COMERCIO DE MATERIAIS ELETRIC	02/12/2022	
15	30.374	CABO CONDUTOR DE ALUMINIO MULTIPLEXADO, B	M	a Entregar	7,1000	CORDEIRO	FORTZ COMERCIO DE MATERIAIS ELETRIC	02/12/2022	
16	31.376	ELETRODUTO DE PVC FLEXIVEL SUPER, CORRUG	M	a Entregar	13,7100	MAESI	FORTZ COMERCIO DE MATERIAIS ELETRIC	02/12/2022	
17	64.134	ELETRODUTO DE PVC FLEXIVEL SUPER, CORRUG	M	a Entregar	9,6100	MAESI	FORTZ COMERCIO DE MATERIAIS ELETRIC	02/12/2022	

PUBLICAÇÃO TRIMESTRAL DE REGISTRO DE PREÇOS

PROCESSO ADMINISTRATIVO :11.265-0/2.021

Pregão Eletrônico: 309 / 2.021

Objeto : LAMPADA A VAPOR METALICO, REATOR ELETROMAGNETICO E OUTROS -

Item	Código	Descrição	Un.	Tipo	Pr. Unit.	Marca	Fornecedor	Vencimento	Prorrogação
1	3.900	LAMPADA A VAPOR METALICO, 400W/220V, BASE	PC	a Entregar	26,6000	DEMAPE	INOVACOES RAFAELLI CONSTRUCAO LTDA	10/11/2022	
2	13.101	LAMPADA A VAPOR DE SODIO, 250W/220V, BASE	PC	a Entregar	23,4000	GOODLUX	DINAMICA SHOP EIRELI EPP	10/11/2022	
3	13.522	REATOR ELETROMAGNETICO(AFP) P/LAMP.VAP	PC	a Entregar	85,9000	TEC-LIGHT	TEC LIGHT INDÚSTRIA E COM DE REATORE	10/11/2022	
4	13.624	REATOR ELETROMAGNETICO(AFP) P/LAMP.VAP	PC	a Entregar	51,9900	TEC-LIGHT	TEC LIGHT INDÚSTRIA E COM DE REATORE	10/11/2022	
5	13.625	REATOR ELETROMAGNETICO(AFP) P/LAMP.VAP	PC	a Entregar	77,9900	TEC-LIGHT	TEC LIGHT INDÚSTRIA E COM DE REATORE	10/11/2022	
6	13.627	REATOR ELETROMAGNETICO(AFP) P/LAMP.VAP	PC	a Entregar	111,9000	TEC-LIGHT	TEC LIGHT INDÚSTRIA E COM DE REATORE	10/11/2022	
7	15.107	REATOR ELETROMAGNETICO(AFP) P/LAMP.VAP	PC	a Entregar	57,9900	TEC-LIGHT	TEC LIGHT INDÚSTRIA E COM DE REATORE	10/11/2022	
8	15.109	LAMPADA A VAPOR DE SODIO, 70W/220V, BASE E	PC	a Entregar	28,9900	DEMAPE	TEC LIGHT INDÚSTRIA E COM DE REATORE	10/11/2022	
9	18.192	REATOR ELETROMAGNETICO(AFP) P/LAMP.VAP	PC	a Entregar	82,9900	TEC-LIGHT	TEC LIGHT INDÚSTRIA E COM DE REATORE	10/11/2022	
10	20.319	REATOR ELETROMAGNETICO(AFP) P/LAMP.VAP	PC	a Entregar	99,9900	TEC-LIGHT	TEC LIGHT INDÚSTRIA E COM DE REATORE	10/11/2022	
11	25.261	REATOR ELETROMAGNETICO(AFP) P/LAMP.VAP	PC	a Entregar	61,2900	TEC-LIGHT	TEC LIGHT INDÚSTRIA E COM DE REATORE	10/11/2022	
12	31.417	REATOR ELETROMAGNETICO(AFP) P/LAMP.VAP	PC	a Entregar	73,9900	TEC-LIGHT	TEC LIGHT INDÚSTRIA E COM DE REATORE	10/11/2022	
13	31.487	REATOR ELETROMAGNETICO(AFP) P/LAMP.VAP	UN	a Entregar	49,9900	TEC-LIGHT	TEC LIGHT INDÚSTRIA E COM DE REATORE	10/11/2022	
14	31.685	LAMPADA A VAPOR DE SODIO, 100W/220V, BASE E	PC	a Entregar	18,9000	GOODLUX	DINAMICA SHOP EIRELI EPP	10/11/2022	
15	31.687	LAMPADA A VAPOR DE SODIO, 150W/220V, BASE E	PC	a Entregar	19,0000	GOODLUX	DINAMICA SHOP EIRELI EPP	10/11/2022	
16	59.671	LAMPADA A VAPOR METALICO, HQI-T 250W/220V	UN	a Entregar	24,0000	DEMAPE	INOVACOES RAFAELLI CONSTRUCAO LTDA	10/11/2022	
17	59.734	LAMPADA A VAPOR METALICO HQI MH-DE 150W/	PC	a Entregar	23,0000	GOODLUX	DINAMICA SHOP EIRELI EPP	10/11/2022	
18	67.811	LAMPADA DE VAPOR METALICO 70W/220V, E/27, T	PC	a Entregar	22,0900	DEMAPE/LUXFONT	INOVACOES RAFAELLI CONSTRUCAO LTDA	10/11/2022	
19	75.596	LAMPADA A VAPOR METALICO, 100W/220V, BASE E	PC	a Entregar	22,0000	DEMAPE	TEC LIGHT INDÚSTRIA E COM DE REATORE	10/11/2022	

PUBLICAÇÃO TRIMESTRAL DE REGISTRO DE PREÇOS

PROCESSO ADMINISTRATIVO :1.639-8/2.021

Pregão Eletrônico: 31 / 2.021

Objeto : CINARIZINA 25MG, CARBAMAZEPINA 200MG, ANLODIPINA, BESILATO 5

Item	Código	Descrição	Un.	Tipo	Pr. Unit.	Marca	Fornecedor	Vencimento	Prorrogação
3	46.379	ANLODIPINA, BESILATO 5 MG	CMP	a Entregar	0,0340	BESILAPIN 5MG C/500C	MEDSI DISTRIBUIDORA DE MEDICAMENTO	21/03/2022	
4	57.003	IVERMECTINA 6 MG	CMP	a Entregar	0,6500	LEVERCTIN - E.M.S S/A	INDMED HOSPITALAR EIRELI - EPP	21/03/2022	
5	79.833	PREDNISONA 20 MG, BLISTER FRACIONAVEL	CMP	a Entregar	0,2900	CRISTÁLIA-CRISPRED 2	CRISTALIA PRODUTOS QUÍMICOS FARMACEU	21/03/2022	
6	81.758	COMPRESSA DE GAZE ANTIMICROBIANA.COM P	RL	a Entregar	37,1700	KERLIX	NEXT STAGE PRODUTOS MEDICOS LTDA E	21/03/2022	
7	81.759	COBERTURA DE ESPUMA COM ANTIMICROBIANO	PC	a Entregar	79,8000	KENDALL	NEXT STAGE PRODUTOS MEDICOS LTDA E	21/03/2022	



ADMINISTRAÇÃO

PUBLICAÇÃO TRIMESTRAL DE REGISTRO DE PREÇOS

PROCESSO ADMINISTRATIVO :11.293-2/2.021

Pregão Eletrônico: 310 / 2.021

Objeto : GÊNEROS ALIMENTÍCIOS (BISCOITOS COOKIE, BISCOITO SALGADO E B

Item	Código	Descrição	Un.	Tipo	Pr. Unit.	Marca	Fornecedor	Vencimento	Prorrogação
1	69.517	BISCOITO COOKIE INTEGRAL DE FRUTAS AMAREL	KG	a Entregar	64,2000	NUTRIPLENO	BLUEBERRY SERVIÇOS LTDA EPP	30/11/2022	
2	82.795	BISCOITO COOKIE C/ GOTAS DE CHOCOLATE, SE	KG	a Entregar	71,5000	NUTRIPLENO	BLUEBERRY SERVIÇOS LTDA EPP	30/11/2022	
3	82.796	BISCOITO DOCE TIPO SEQUILHO CHOCOLATE C/ M	KG	a Entregar	58,7900	NUTRIPLENO	BLUEBERRY SERVIÇOS LTDA EPP	30/11/2022	
4	82.797	BISCOITO SALGADO INTEGRAL, SEM GLUTEN	KG	a Entregar	58,4500	NUTRIPLENO	BLUEBERRY SERVIÇOS LTDA EPP	30/11/2022	
5	82.798	BISCOITO SALGADO DE MANDIOCA, SABOR QUEI	KG	a Entregar	59,5000	NUTRIPLENO	BLUEBERRY SERVIÇOS LTDA EPP	30/11/2022	
6	82.799	BISCOITO DE CACAU E GRAOS, SEM GLUTEN	KG	a Entregar	58,4500	NUTRIPLENO	BLUEBERRY SERVIÇOS LTDA EPP	30/11/2022	

PUBLICAÇÃO TRIMESTRAL DE REGISTRO DE PREÇOS

PROCESSO ADMINISTRATIVO :11.415-1/2.021

Pregão Eletrônico: 313 / 2.021

Objeto : MEDICAMENTOS (METILDOPA 500 MG, SULCADO, PROPRANOLOL, CLORID

Item	Código	Descrição	Un.	Tipo	Pr. Unit.	Marca	Fornecedor	Vencimento	Prorrogação
1	4.015	METILDOPA 500 MG, SULCADO	CMP	a Entregar	0,7900	TENSOVAL 500MG CX C	COMERCIAL CIRÚRGICA RIOCLARENSE LT	04/11/2022	
2	4.019	PROPRANOLOL, CLORIDRATO 40 MG	CMP	a Entregar	0,0285	SANPRONOL (SANVAL)	SOMA/SP PRODUTOS HOSPITALARES LTDA	04/11/2022	
3	4.246	FENOBARBITAL 100 MG	CMP	a Entregar	0,1600	CRISTÁLIA-FENOCRIS	CRISTALIA PRODUTOS QUÍMICOS FARMACEU	04/11/2022	
4	38.578	METFORMINA, CLORIDRATO 850 MG	CMP	a Entregar	0,0847	PRATI DONADUZZI	PRATI, DONADUZZI & CIA LTDA.	04/11/2022	
6	57.114	SORO FISIOLÓGICO 0,9%, SOL. INJETÁVEL, SIST. F	FR	a Entregar	2,8900	JP	LUMAR COM. PRODUTOS FARMACEUTICOS	04/11/2022	

PUBLICAÇÃO TRIMESTRAL DE REGISTRO DE PREÇOS

PROCESSO ADMINISTRATIVO :11.439-1/2.021

Pregão Eletrônico: 315 / 2.021

Objeto : COPO DESCARTÁVEL PARA CAFÉ E COPO DESCARTÁVEL PARA ÁGUA - RP

Item	Código	Descrição	Un.	Tipo	Pr. Unit.	Marca	Fornecedor	Vencimento	Prorrogação
1	74.913	COPO DESCARTÁVEL PARA CAFÉ - 50ML	PCT	a Entregar	2,2700	ALTAÇOPO	TERRAO COMERCIO E REPRESENTACOES E	05/12/2022	
1	74.913	COPO DESCARTÁVEL PARA CAFÉ - 50ML	PCT	a Entregar	2,4900	ALTAÇOPO	ZANCAPEL COM SUP SERV EM GERAL EIR	05/12/2022	
2	74.916	COPO DESCARTÁVEL PARA ÁGUA, CAP. 200ML	PCT	a Entregar	3,9000	COPOBRAS	EMPORIO FAHL LTDA EPP	05/12/2022	

PUBLICAÇÃO TRIMESTRAL DE REGISTRO DE PREÇOS

PROCESSO ADMINISTRATIVO :11.518-2/2.021

Pregão Eletrônico: 320 / 2.021

Objeto : FERRO MECÂNICO REDONDO, FERRO "T" E OUTROS - RP - UGISP

Item	Código	Descrição	Un.	Tipo	Pr. Unit.	Marca	Fornecedor	Vencimento	Prorrogação
1	9.500	ARAME DE FERRO, GALVANIZADO, FIO 12, REVEST	KG	a Entregar	30,0000	GERDAU	INOVACOES RAFAELLI CONSTRUCAO LTDA	25/11/2022	
2	9.501	ARAME DE FERRO, GALVANIZADO, LISO, N.14	KG	a Entregar	27,9900	GERDAU	SUPLIES MANUTENÇÃO, REPARO E OPERA	25/11/2022	
3	9.528	FERRO MECÂNICO REDONDO, DIÂMETRO 5/8",	PC	a Entregar	144,0000	GERDAU	INOVACOES RAFAELLI CONSTRUCAO LTDA	25/11/2022	
4	9.532	FERRO "T", MED. 3/4"X1/8", EM BARRA COM 6,00M S	PC	a Entregar	110,0000	GERDAU	INOVACOES RAFAELLI CONSTRUCAO LTDA	25/11/2022	
5	9.533	FERRO "T", MED. 1"X1/8", EM BARRA COM 6,00M.S	PC	a Entregar	145,0000	GERDAU	INOVACOES RAFAELLI CONSTRUCAO LTDA	25/11/2022	
6	9.538	FERRO CHATO, MED. 1" X 1/4", EM BARRA COM 6,	PC	a Entregar	117,3000	GERDAU	INOVACOES RAFAELLI CONSTRUCAO LTDA	25/11/2022	
7	37.842	ARAME DE FERRO, GALVANIZADO, FIO 14, REVEST	KG	a Entregar	30,0000	GERDAU	INOVACOES RAFAELLI CONSTRUCAO LTDA	25/11/2022	
8	38.449	ARAME DE FERRO, GALVANIZADO, LISO, N. 12	KG	a Entregar	28,0000	GERDAU	INOVACOES RAFAELLI CONSTRUCAO LTDA	25/11/2022	
9	38.450	ARAME DE FERRO, GALVANIZADO, LISO, N.16	KG	a Entregar	30,3000	GERDAU	INOVACOES RAFAELLI CONSTRUCAO LTDA	25/11/2022	
10	46.641	FERRO CHATO 1/8"X1.1/4"	PC	a Entregar	77,6500	GERDAU	INOVACOES RAFAELLI CONSTRUCAO LTDA	25/11/2022	
11	83.049	TUBO DE AÇO GALVANIZADO INDUSTRIAL C/ DIA	PC	a Entregar	1.195,0000	ARCELOR	NOVA RB COMERCIO E SERVIÇOS LTDA	25/11/2022	
15	83.053	TUBO DE AÇO GALVANIZADO INDUSTRIAL C/ DIA	PC	a Entregar	164,0000	ARCELOR	NOVA RB COMERCIO E SERVIÇOS LTDA	25/11/2022	

PUBLICAÇÃO TRIMESTRAL DE REGISTRO DE PREÇOS

PROCESSO ADMINISTRATIVO :11.615-6/2.021

Pregão Eletrônico: 322 / 2.021

Objeto : SERINGA DESCARTÁVEL, CATETER INTRAVENOSO E OUTROS - UGSP

Item	Código	Descrição	Un.	Tipo	Pr. Unit.	Marca	Fornecedor	Vencimento	Prorrogação
1	4.274	SODIO HIPOCLORITO SOLUCAO A 2,5% (5 L)	GL	a Entregar	11,9900	CICLO CLORO	FARMA 2 PRODUTOS PARA SAUDE LTDA E	03/11/2022	
1	4.274	SODIO HIPOCLORITO SOLUCAO A 2,5% (5 L)	GL	a Entregar	13,0000	CLORO LINK	SAO JOSE ASSISTENCIA SAUDE LTDA ME	03/11/2022	
2	12.988	SERINGA DESCARTÁVEL, 1 ML	PC	a Entregar	0,2900	SR	SAO JOSE ASSISTENCIA SAUDE LTDA ME	03/11/2022	
2	12.988	SERINGA DESCARTÁVEL, 1 ML	PC	a Entregar	0,2700	SR	CIRURGICA SAO JOSE LTDA	03/11/2022	
3	41.988	CATETER INTRAVENOSO EM POLIURETANO N.24	PC	a Entregar	2,4900	NIPRO	PONTUAL COMERCIAL EIRELI	03/11/2022	
4	59.520	SERINGA DESCARTÁVEL COM DISPOSITIVO DE S	PC	a Entregar	0,6300	BD (BECTON DICKINSON)	PONTUAL COMERCIAL EIRELI	03/11/2022	
5	63.224	CATETER INTRAVENOSO EM POLIURETANO N.18	PC	a Entregar	2,4900	NIPRO	PONTUAL COMERCIAL EIRELI	03/11/2022	

PUBLICAÇÃO TRIMESTRAL DE REGISTRO DE PREÇOS

PROCESSO ADMINISTRATIVO :11.612-3/2.021

Pregão Eletrônico: 324 / 2.021

Objeto : SUPLEMENTO ORAL HIPERCALÓRICO COM VOLUME REDUZIDO, FÓRMULA

Item	Código	Descrição	Un.	Tipo	Pr. Unit.	Marca	Fornecedor	Vencimento	Prorrogação
1	73.734	SUPLEMENTO ORAL HIPERCALÓRICO COM VOLU	L	a Entregar	113,0000	FRESUBIN 3.2 KCAL DR	FRESENIUS KABI BRASIL LTDA.	28/11/2022	
2	74.220	FÓRMULA INFANTIL A BASE DE PROTEÍNA DE SO	KG	a Entregar	64,0000	NAN SOJA	LGM COM.E REPRES.DE PROD.ALIM.EM GE	28/11/2022	
3	77.296	FÓRMULA INFANTIL CONSTITUÍDA POR 100% DE A	KG	a Entregar	440,4700	ALFAMINO LATA 400GR/	CM HOSPITALAR S/A	28/11/2022	
4	78.356	DIETA A BASE DE AMINOÁCIDOS PARA CRIANÇA	KG	a Entregar	534,0500	NEO ADVANCE	DROGARIA POPULAR MELHOR PREÇO EIR	28/11/2022	
4	78.356	DIETA A BASE DE AMINOÁCIDOS PARA CRIANÇA	KG	a Entregar	485,5000	NEO ADVANCE	NUTRIPORT COMERCIAL LTDA	28/11/2022	
5	78.428	FÓRMULA A BASE DE AMINOÁCIDOS PARA CRIA	KG	a Entregar	433,5100	NEOCATE LCP	DROGARIA POPULAR MELHOR PREÇO EIR	28/11/2022	
5	78.428	FÓRMULA A BASE DE AMINOÁCIDOS PARA CRIA	KG	a Entregar	394,1000	NEOCATE LCP	NUTRIPORT COMERCIAL LTDA	28/11/2022	



ADMINISTRAÇÃO

PUBLICAÇÃO TRIMESTRAL DE REGISTRO DE PREÇOS
PROCESSO ADMINISTRATIVO :11.620-6/2.021

Pregão Eletrônico: 327 / 2.021

Objeto : FRASCO DESCARTÁVEL PARA DIETA ENTERAL 300ML, EQUIPO MACRO G

Item	Código	Descrição	Un.	Tipo	Pr. Unit.	Marca	Fornecedor	Vencimento	Prorrogação
1	37.937	FRASCO DESCARTAVEL PARA DIETA ENTERAL (PC	a Entregar	0,7100	BIOMEDICA	FARMA 2 PRODUTOS PARA SAUDE LTDA E	01/12/2022	
2	56.489	EQUIPO MACRO GOTEJADOR PARA NUTRICAO E	PC	a Entregar	1.0900	BIOMASS	FARMA 2 PRODUTOS PARA SAUDE LTDA E	01/12/2022	
3	60.043	EQUIPO PARA BOMBA DE INFUSAO	PC	a Entregar	16,9800	LIFEMED	LIFEMED INDL.EQUIP. ART. MED. HOSP. S.A	01/12/2022	
4	60.302	DIETA ENTERAL INFANTIL HIPERCALORICA COM F	L	a Entregar	55,0000	FREBINI ENERGY FIBRE	AMC SAÚDE COMERCIAL HOSPITALAR EIR	01/12/2022	
4	60.302	DIETA ENTERAL INFANTIL HIPERCALORICA COM F	L	a Entregar	50,0000	FREBINI ENERGY FIBRE	FRESENIUS KABI BRASIL LTDA.	01/12/2022	
5	60.309	ESPESSANTE ALIMENTAR EM PO	DS	a Entregar	0,2100	INSTANTH CLEAR	PRODIET NUTRIÇÃO CLÍNICA LTDA	01/12/2022	
6	73.723	FORMULA INFANTIL ENTERAL/ORAL P/ CRIANCAS	KG	a Entregar	361,7100	INFATRINI - DANONE	DROGARIA POPULAR MELHOR PREÇO EIR	01/12/2022	
7	78.343	SUPLEMENTO ORAL INFANTIL EM PO	KG	a Entregar	55,1600	NUTREN JUNIOR / NEST	ANBIOTON IMPORTADORA LTDA	01/12/2022	
7	78.343	SUPLEMENTO ORAL INFANTIL EM PO	KG	a Entregar	60,6500	NUTREN JUNIOR 400G - N	MEDIC & NUTRE COMERCIO EIRELI EPP	01/12/2022	
8	78.345	DIETA ENTERAL INFANTIL NORMOCALORICA CO	L	a Entregar	33,5000	FREBINI ORIGINAL FIB	FRESENIUS KABI BRASIL LTDA.	01/12/2022	
9	78.349	DIETA COM PROTEINA DE SOJA EM PO	KG	a Entregar	52,9300	NUTRO PREMIUM SOY - L	ELEDA LAB IND E COM DE PROD NAT E OR	01/12/2022	
9	78.349	DIETA COM PROTEINA DE SOJA EM PO	KG	a Entregar	50,2900	TROPIC BASIC ENTERA	PRODIET NUTRIÇÃO CLÍNICA LTDA	01/12/2022	
10	78.357	EMULSAO DE LIPIDEOS	L	a Entregar	70,3500	FRESUBIN 5 KCAL SHOT	FRESENIUS KABI BRASIL LTDA.	01/12/2022	
11	78.359	DIETA ENTERAL PARA CICATRIZACAO	L	a Entregar	26,5000	RECONVAN	FRESENIUS KABI BRASIL LTDA.	01/12/2022	
12	78.422	DIETA ENTERAL INFANTIL ORAL/ENTERAL A BAS	KG	a Entregar	334,5000	PEPTAMEN ACE 400GR	CM HOSPITALAR S/A	01/12/2022	
12	78.422	DIETA ENTERAL INFANTIL ORAL/ENTERAL A BAS	KG	a Entregar	334,5000	PEPTAMEN JUNIOR 400	MEDIC & NUTRE COMERCIO EIRELI EPP	01/12/2022	
13	78.425	DIETA EM PO HIPERPROTEICA SEM SABOR	KG	a Entregar	127,0000	IMMAX 350G/PRODIET	MB COM DE PROD NUTRIC E HOSPITALARE	01/12/2022	
14	78.426	DIETA ENTERAL HIPERCALORICA COM FIBRAS	L	a Entregar	13,6800	ISOSOURCE 1.5 1L/NES	CM HOSPITALAR S/A	01/12/2022	
15	78.427	DIETA ENTERAL NORMOCALORICA COM FIBRAS	L	a Entregar	12,5000	FRESUBIN ORIGINAL FI	FRESENIUS KABI BRASIL LTDA.	01/12/2022	

PUBLICAÇÃO TRIMESTRAL DE REGISTRO DE PREÇOS
PROCESSO ADMINISTRATIVO :11.636-2/2.021

Pregão Eletrônico: 330 / 2.021

Objeto : ABIRATERONA 250MG, REGORAFENIB 40MG, BUPREBIRFINA 5MG ADESIV

Item	Código	Descrição	Un.	Tipo	Pr. Unit.	Marca	Fornecedor	Vencimento	Prorrogação
1	68.282	ABIRATERONA 250 MG	CMP	a Entregar	14,0000	GENERIC/SUN PHARMA	PORTAL LTDA	09/11/2022	
1	68.282	ABIRATERONA 250 MG	CMP	a Entregar	15,0000	EUOFARMA	SP HOSPITALAR LTDA EPP	09/11/2022	
2	73.968	REGORAFENIB 40MG	CMP	a Entregar	152,0000	STIVARGA / BAYER	ONCO PROD DISTR. DE PROD HOSP E ONC	09/11/2022	
2	73.968	REGORAFENIB 40MG	CMP	a Entregar	153,1799	BAYER	SP HOSPITALAR LTDA EPP	09/11/2022	
3	76.693	BUPRENORFINA 5MG ADESIVO	UN	a Entregar	34,4500	MUNDIPHARMA	SP HOSPITALAR LTDA EPP	09/11/2022	
4	76.694	BUPRENORFINA 10MG ADESIVO	UN	a Entregar	45,7490	MUNDIPHARMA	SP HOSPITALAR LTDA EPP	09/11/2022	
5	79.841	PEMBROLIZUMABE 100 MG SOLUCAO INJETAVEL 4	FAM	a Entregar	13.092,6500	KEYTRUDA 100MG/ORG	CM HOSPITALAR S.A	09/11/2022	
6	80.401	OCRELIZUMABE 300 MG (30 MG/ML)	FAM	a Entregar	27.304,7600	ROCHE/OCREVUS 30M	JOSIANE CRISTINA FUSCO CARRARO EPP	09/11/2022	
6	80.401	OCRELIZUMABE 300 MG (30 MG/ML)	FAM	a Entregar	27.304,7600	ROCHE/OCREVUS 30M	AGLON COMERCIO E REPRESENTACOES L	09/11/2022	
7	81.250	EVOLOCUMABE 140 MG/ML SOLUCAO INJETAVEL	PC	a Entregar	886,1300	REPATHA 140MG/ML SO	CM HOSPITALAR S.A	09/11/2022	
8	81.347	INSULINA GLARGINA 100 UJ/ML + LIXISENATIDA 50	PC	a Entregar	116,5200	SOLLIQUA	SANOFI MEDLEY FARMACÉUTICA LTDA	09/11/2022	
9	81.941	BETA-AGALSIDASE 35MG PO LIOFILIZADO P/ SOL	FAM	a Entregar	10.916,5800	FABRAZYME	SANOFI MEDLEY FARMACÉUTICA LTDA	09/11/2022	
10	81.949	ENZALUTAMIDA 40MG	CAP	a Entregar	80,7000	XTANDI 40 MG/ASTELLA	CM HOSPITALAR S.A	09/11/2022	
11	82.142	DUPLUMABE 200MG SOL INJETAVEL SERINGA P	PC	a Entregar	3.158,7600	DUPIXENT	SANOFI MEDLEY FARMACÉUTICA LTDA	09/11/2022	

PUBLICAÇÃO TRIMESTRAL DE REGISTRO DE PREÇOS
PROCESSO ADMINISTRATIVO :11.977-0/2.021

Pregão Eletrônico: 336 / 2.021

Objeto : KIT DE MATERIAL ESCOLAR - RP - UGE

Item	Código	Descrição	Un.	Tipo	Pr. Unit.	Marca	Fornecedor	Vencimento	Prorrogação
1	6.144	CANETA ESFEROGRAFICA AZUL	PC	a Entregar	0,7800	BIC	KYOTO DISTRIBUIÇÃO COMERCIAL EIRELI M	17/01/2023	
1	6.144	CANETA ESFEROGRAFICA AZUL	PC	a Entregar	0,7800	BIC	MASS CLEAN COM DE MERCADORIAS PAR	17/01/2023	
2	6.145	CANETA ESFEROGRAFICA PRETA	PC	a Entregar	0,7800	BIC	KYOTO DISTRIBUIÇÃO COMERCIAL EIRELI M	17/01/2023	
2	6.145	CANETA ESFEROGRAFICA PRETA	PC	a Entregar	0,7800	BIC	MASS CLEAN COM DE MERCADORIAS PAR	17/01/2023	
3	6.146	CANETA ESFEROGRAFICA VERMELHA	PC	a Entregar	0,7800	BIC	MASS CLEAN COM DE MERCADORIAS PAR	17/01/2023	
3	6.146	CANETA ESFEROGRAFICA VERMELHA	PC	a Entregar	0,7800	BIC	KYOTO DISTRIBUIÇÃO COMERCIAL EIRELI M	17/01/2023	
4	6.260	REGUA PLASTICA, TRANSPARENTE, MEDINDO 30	PC	a Entregar	2,0000	WALEU	KYOTO DISTRIBUIÇÃO COMERCIAL EIRELI M	17/01/2023	
4	6.260	REGUA PLASTICA, TRANSPARENTE, MEDINDO 30	PC	a Entregar	2,0400	ARTE FELIZ	EDULAB COMERCIO DE PROD E EQUIPAME	17/01/2023	
5	6.321	COLA EM BASTAO, COM 7,8 G A 10 G	PC	a Entregar	2,0000	LÉO & LÉO	WESLEY DIONE GRANJA ME	17/01/2023	
6	6.322	COLA LIQUIDA BRANCA, LAVAVEL, ATOXICA, TUB	TB	a Entregar	1,5000	TURMA DA COLA	WESLEY DIONE GRANJA ME	17/01/2023	
7	8.386	MASSA PARA MODELAR ATOXICA, EM CAIXA CO	CX	a Entregar	2,8900	ACRILEX	MASS CLEAN COM DE MERCADORIAS PAR	17/01/2023	
7	8.386	MASSA PARA MODELAR ATOXICA, EM CAIXA CO	CX	a Entregar	3,1000	ACRILEX	KYOTO DISTRIBUIÇÃO COMERCIAL EIRELI M	17/01/2023	
8	27.434	TESOURA DE INOX, SEM PONTA, MODELO ESCOL	PC	a Entregar	4,0500	MASTER	KYOTO DISTRIBUIÇÃO COMERCIAL EIRELI M	17/01/2023	
8	27.434	TESOURA DE INOX, SEM PONTA, MODELO ESCOL	PC	a Entregar	4,0000	MASTER	MASS CLEAN COM DE MERCADORIAS PAR	17/01/2023	
9	63.304	COLA COLORIDA, CONJUNTO COM 6 CORES DE 2	CX	a Entregar	7,0000	SPLASH COLOR	WESLEY DIONE GRANJA ME	17/01/2023	
10	68.186	APONTADOR PLASTICO PARA LAPIS TIPO JUMBO	PC	a Entregar	2,4500	FABER-CASTELL	KYOTO DISTRIBUIÇÃO COMERCIAL EIRELI M	17/01/2023	
10	68.186	APONTADOR PLASTICO PARA LAPIS TIPO JUMBO	PC	a Entregar	2,6900	M. WORLD	RSUL EIRELI EPP	17/01/2023	
11	68.188	GIZ DE CERA, TIPO JUMBO, ESTACA LONGA, MINI	PC	a Entregar	6,4500	MASTER	KYOTO DISTRIBUIÇÃO COMERCIAL EIRELI M	17/01/2023	
11	68.188	GIZ DE CERA, TIPO JUMBO, ESTACA LONGA, MINI	PC	a Entregar	5,3100	MASTER	MASS CLEAN COM DE MERCADORIAS PAR	17/01/2023	
12	77.102	TINTA PARA PINTURA A DEDO, COM 6 CORES, 15 M	CX	a Entregar	5,8000	ACRILEX	KYOTO DISTRIBUIÇÃO COMERCIAL EIRELI M	17/01/2023	
13	77.262	CANETA HIDROGRAFICA TIPO JUMBO, CAIXA CO	CX	a Entregar	27,8100	MASTER	MASS CLEAN COM DE MERCADORIAS PAR	17/01/2023	
13	77.262	CANETA HIDROGRAFICA TIPO JUMBO, CAIXA CO	CX	a Entregar	28,2000	MASTER	KYOTO DISTRIBUIÇÃO COMERCIAL EIRELI M	17/01/2023	
14	77.315	TINTA GUACHE, COR BRANCO, COM 250 ML	POT	a Entregar	7,5000	MARIPEL	KYOTO DISTRIBUIÇÃO COMERCIAL EIRELI M	17/01/2023	
15	77.316	TINTA GUACHE, COR AZUL, COM 250 ML	POT	a Entregar	7,5000	MARIPEL	KYOTO DISTRIBUIÇÃO COMERCIAL EIRELI M	17/01/2023	
16	77.318	TINTA GUACHE, COR VERMELHO, COM 250 ML	POT	a Entregar	7,5000	MARIPEL	KYOTO DISTRIBUIÇÃO COMERCIAL EIRELI M	17/01/2023	
17	77.320	TINTA GUACHE, COR VERDE, COM 250 ML	POT	a Entregar	7,5000	MARIPEL	KYOTO DISTRIBUIÇÃO COMERCIAL EIRELI M	17/01/2023	
18	77.321	TINTA GUACHE, COR AMARELO, COM 250 ML	POT	a Entregar	7,5000	MARIPEL	KYOTO DISTRIBUIÇÃO COMERCIAL EIRELI M	17/01/2023	
19	79.364	COLA EM BASTAO, 20 A 22 GR	PC	a Entregar	6,0000	LÉO & LÉO	WESLEY DIONE GRANJA ME	17/01/2023	
20	79.365	MASSA PARA MODELAR, 12 CORES	CX	a Entregar	5,9500	ACRILEX	KYOTO DISTRIBUIÇÃO COMERCIAL EIRELI M	17/01/2023	
20	79.365	MASSA PARA MODELAR, 12 CORES	CX	a Entregar	5,2200	ACRILEX	MASS CLEAN COM DE MERCADORIAS PAR	17/01/2023	
21	79.380	COLA LIQUIDA BRANCA, 1 KG	FR	a Entregar	15,0000	LÉO & LÉO	WESLEY DIONE GRANJA ME	17/01/2023	
22	81.023	APONTADOR PLASTICO PARA LAPIS, COM DEPO	PC	a Entregar	2,9900	M. WORLD	RSUL EIRELI EPP	17/01/2023	



ADMINISTRAÇÃO

PUBLICAÇÃO TRIMESTRAL DE REGISTRO DE PREÇOS

PROCESSO ADMINISTRATIVO :11.977-0/2.021

Pregão Eletrônico: 336 / 2.021

Objeto : KIT DE MATERIAL ESCOLAR - RP - UGE

Item	Código	Descrição	Un.	Tipo	Pr. Unif.	Marca	Fornecedor	Vencimento	Prorrogação
22	81.023	APONTADOR PLASTICO PARA LAPIS, COM DEPO	PC	a Entregar	2,7300	MASTER	KYOTO DISTRIBUIÇÃO COMERCIAL EIRELI M	17/01/2023	
23	81.649	BORRACHA ESCOLAR, BRANCA, MACIA, BASE DE	PC	a Entregar	0,4800	MASTER	KYOTO DISTRIBUIÇÃO COMERCIAL EIRELI M	17/01/2023	
24	83.123	CANETA HIDROGRAFICA, 12 CORES	CX	a Entregar	4,0000	MASTER	MASS CLEAN COM DE MERCADORIAS PAR	17/01/2023	
24	83.123	CANETA HIDROGRAFICA, 12 CORES	CX	a Entregar	5,1000	MASTER	KYOTO DISTRIBUIÇÃO COMERCIAL EIRELI M	17/01/2023	
25	83.124	TINTA PARA TECIDO EM FRASCO DE 250ML, COR A	PC	a Entregar	10,5000	ACRILEX	KYOTO DISTRIBUIÇÃO COMERCIAL EIRELI M	17/01/2023	
26	83.125	TINTA PARA TECIDO EM FRASCO DE 250ML, COR A	PC	a Entregar	10,5000	ACRILEX	KYOTO DISTRIBUIÇÃO COMERCIAL EIRELI M	17/01/2023	
27	83.126	TINTA PARA TECIDO EM FRASCO DE 250ML, COR B	PC	a Entregar	10,5000	ACRILEX	KYOTO DISTRIBUIÇÃO COMERCIAL EIRELI M	17/01/2023	
28	83.127	TINTA PARA TECIDO EM FRASCO DE 250ML, COR P	PC	a Entregar	10,5000	ACRILEX	KYOTO DISTRIBUIÇÃO COMERCIAL EIRELI M	17/01/2023	
29	83.128	TINTA PARA TECIDO EM FRASCO DE 250ML, COR V	PC	a Entregar	10,5000	ACRILEX	KYOTO DISTRIBUIÇÃO COMERCIAL EIRELI M	17/01/2023	
30	83.129	CANETA MARCA TEXTO, NA COR LARANJA	CX	a Entregar	10,0000	MASTER	MASS CLEAN COM DE MERCADORIAS PAR	17/01/2023	
30	83.129	CANETA MARCA TEXTO, NA COR LARANJA	CX	a Entregar	11,0000	MASTER	KYOTO DISTRIBUIÇÃO COMERCIAL EIRELI M	17/01/2023	
31	83.130	CANETA MARCA TEXTO, NA COR ROSA	CX	a Entregar	11,0000	MASTER	KYOTO DISTRIBUIÇÃO COMERCIAL EIRELI M	17/01/2023	
31	83.130	CANETA MARCA TEXTO, NA COR ROSA	CX	a Entregar	10,0000	MASTER	MASS CLEAN COM DE MERCADORIAS PAR	17/01/2023	
32	83.131	CANETA MARCA TEXTO, NA COR AZUL	CX	a Entregar	10,0000	MASTER	MASS CLEAN COM DE MERCADORIAS PAR	17/01/2023	
32	83.131	CANETA MARCA TEXTO, NA COR AZUL	CX	a Entregar	11,0000	MASTER	KYOTO DISTRIBUIÇÃO COMERCIAL EIRELI M	17/01/2023	
33	83.132	CANETA MARCA TEXTO, NA COR AMARELA	CX	a Entregar	11,0000	MASTER	KYOTO DISTRIBUIÇÃO COMERCIAL EIRELI M	17/01/2023	
33	83.132	CANETA MARCA TEXTO, NA COR AMARELA	CX	a Entregar	10,0000	MASTER	MASS CLEAN COM DE MERCADORIAS PAR	17/01/2023	
34	83.133	TINTA PARA TECIDO EM FRASCO DE 250ML, COR V	PC	a Entregar	10,5000	ACRILEX	KYOTO DISTRIBUIÇÃO COMERCIAL EIRELI M	17/01/2023	
35	83.134	TINTA PARA TECIDO EM FRASCO DE 250ML, COR V	PC	a Entregar	10,5000	ACRILEX	KYOTO DISTRIBUIÇÃO COMERCIAL EIRELI M	17/01/2023	
36	83.135	TINTA PARA TECIDO EM FRASCO DE 250ML, COR R	PC	a Entregar	10,5000	ACRILEX	KYOTO DISTRIBUIÇÃO COMERCIAL EIRELI M	17/01/2023	
37	83.136	TINTA PARA TECIDO EM FRASCO DE 250ML, COR L	PC	a Entregar	10,5000	ACRILEX	KYOTO DISTRIBUIÇÃO COMERCIAL EIRELI M	17/01/2023	
38	83.138	LAPIS DE COR, CAIXA COM 24 UNIDADES EM CORE	CX	a Entregar	8,9000	MASTER	KYOTO DISTRIBUIÇÃO COMERCIAL EIRELI M	17/01/2023	
38	83.138	LAPIS DE COR, CAIXA COM 24 UNIDADES EM CORE	CX	a Entregar	8,7000	MASTER	MASS CLEAN COM DE MERCADORIAS PAR	17/01/2023	
39	83.139	LAPIS DE COR 12 CORES, CAIXA CONTENDO 12 U	CX	a Entregar	5,2000	MASTER	KYOTO DISTRIBUIÇÃO COMERCIAL EIRELI M	17/01/2023	
39	83.139	LAPIS DE COR 12 CORES, CAIXA CONTENDO 12 U	CX	a Entregar	4,1000	MASTER	MASS CLEAN COM DE MERCADORIAS PAR	17/01/2023	
40	83.140	LAPIS PRETO 6B, FABRICADO COM MADEIRA REF	PC	a Entregar	2,0500	MASTER	KYOTO DISTRIBUIÇÃO COMERCIAL EIRELI M	17/01/2023	
40	83.140	LAPIS PRETO 6B, FABRICADO COM MADEIRA REF	PC	a Entregar	1,7200	MASTER	MASS CLEAN COM DE MERCADORIAS PAR	17/01/2023	
41	83.141	COLA EM BASTAO, 38 G A 40 G	PC	a Entregar	3,0000	LÉO & LÉO	WESLEY DIONE GRANJA ME	17/01/2023	
42	83.142	COLA LIQUIDA COLORIDA COM GLITER 6 CORES	PC	a Entregar	8,0000	SPLASH	WESLEY DIONE GRANJA ME	17/01/2023	
43	83.143	COLA LIQUIDA COLORIDA COM GLITER 12 CORES	CX	a Entregar	23,3300	ACRILEX	WESLEY DIONE GRANJA ME	17/01/2023	
44	83.144	COLA LIQUIDA BRANCA 110 G	TB	a Entregar	2,8600	ZAS TRAZ	WESLEY DIONE GRANJA ME	17/01/2023	
45	83.145	CADERNO UNIVERSITARIO, CAPA DURA, 1X1 MAT	PC	a Entregar	2,0000	MASTER	ALL STOCK COM.PROD.NAC.IND.P.CON.DE T	17/01/2023	

PUBLICAÇÃO TRIMESTRAL DE REGISTRO DE PREÇOS

PROCESSO ADMINISTRATIVO :11.977-0/2.021

Pregão Eletrônico: 336 / 2.021

Objeto : KIT DE MATERIAL ESCOLAR - RP - UGE

Item	Código	Descrição	Un.	Tipo	Pr. Unif.	Marca	Fornecedor	Vencimento	Prorrogação
45	83.145	CADERNO UNIVERSITARIO, CAPA DURA, 1X1 MAT	PC	a Entregar	2,0000	PROPRIA	MASTER INDUSTRIA E COMERCIO LTDA	17/01/2023	
46	83.146	CADERNO BROCHURA, CAPA DURA, COSTURADO	PC	a Entregar	4,5400	PROPRIA	MASTER INDUSTRIA E COMERCIO LTDA	17/01/2023	
46	83.146	CADERNO BROCHURA, CAPA DURA, COSTURADO	PC	a Entregar	4,3000	MASTER	ALL STOCK COM.PROD.NAC.IND.P.CON.DE T	17/01/2023	
47	83.147	CADERNO ESPIRAL DE CARTOGRAFIA, 96 FLS, S	PC	a Entregar	1,5000	MASTER	ALL STOCK COM.PROD.NAC.IND.P.CON.DE T	17/01/2023	
47	83.147	CADERNO ESPIRAL DE CARTOGRAFIA, 96 FLS, S	PC	a Entregar	1,5000	PROPRIA	MASTER INDUSTRIA E COMERCIO LTDA	17/01/2023	
48	83.148	CADERNO UNIVERSITARIO CAPA DURA PARA MU	PC	a Entregar	1,7000	MASTER	ALL STOCK COM.PROD.NAC.IND.P.CON.DE T	17/01/2023	
48	83.148	CADERNO UNIVERSITARIO CAPA DURA PARA MU	PC	a Entregar	1,7000	PROPRIA	MASTER INDUSTRIA E COMERCIO LTDA	17/01/2023	
49	83.149	MASSA PARA MODELAR 500 GRS NA COR AMARE	POT	a Entregar	9,6500	ACRILEX	KYOTO DISTRIBUIÇÃO COMERCIAL EIRELI M	17/01/2023	
49	83.149	MASSA PARA MODELAR 500 GRS NA COR AMARE	POT	a Entregar	9,0000	ACRILEX	MASS CLEAN COM DE MERCADORIAS PAR	17/01/2023	
50	83.150	MASSA PARA MODELAR 500 GRS NA COR AZUL	POT	a Entregar	9,0000	ACRILEX	MASS CLEAN COM DE MERCADORIAS PAR	17/01/2023	
50	83.150	MASSA PARA MODELAR 500 GRS NA COR AZUL	POT	a Entregar	9,6500	ACRILEX	KYOTO DISTRIBUIÇÃO COMERCIAL EIRELI M	17/01/2023	
51	83.151	MASSA PARA MODELAR 500 GRS NA COR BRANC	POT	a Entregar	9,6500	ACRILEX	KYOTO DISTRIBUIÇÃO COMERCIAL EIRELI M	17/01/2023	
51	83.151	MASSA PARA MODELAR 500 GRS NA COR BRANC	POT	a Entregar	9,0000	ACRILEX	MASS CLEAN COM DE MERCADORIAS PAR	17/01/2023	
52	83.152	MASSA PARA MODELAR 500 GRS NA COR PRETO	POT	a Entregar	9,6500	ACRILEX	KYOTO DISTRIBUIÇÃO COMERCIAL EIRELI M	17/01/2023	
52	83.152	MASSA PARA MODELAR 500 GRS NA COR PRETO	POT	a Entregar	9,0000	ACRILEX	MASS CLEAN COM DE MERCADORIAS PAR	17/01/2023	
53	83.153	MASSA PARA MODELAR 500 GRS NA COR VERDE	POT	a Entregar	9,6500	ACRILEX	KYOTO DISTRIBUIÇÃO COMERCIAL EIRELI M	17/01/2023	
53	83.153	MASSA PARA MODELAR 500 GRS NA COR VERDE	POT	a Entregar	9,0000	ACRILEX	MASS CLEAN COM DE MERCADORIAS PAR	17/01/2023	
54	83.154	MASSA PARA MODELAR 500 GRS NA COR VERME	POT	a Entregar	9,6500	ACRILEX	KYOTO DISTRIBUIÇÃO COMERCIAL EIRELI M	17/01/2023	
54	83.154	MASSA PARA MODELAR 500 GRS NA COR VERME	POT	a Entregar	9,0000	ACRILEX	MASS CLEAN COM DE MERCADORIAS PAR	17/01/2023	
55	83.155	TRANSFERIDOR ESCOLAR 180 GRAUS EM POLIE	PC	a Entregar	0,6200	ARTE FELIZ	EDULAB COMERCIO DE PROD E EQUIPAME	17/01/2023	
55	83.155	TRANSFERIDOR ESCOLAR 180 GRAUS EM POLIE	PC	a Entregar	0,6500	WALEU	KYOTO DISTRIBUIÇÃO COMERCIAL EIRELI M	17/01/2023	
56	83.156	TRANSFERIDOR ESCOLAR 360 GRAUS EM POLIE	PC	a Entregar	0,9000	WALEU	KYOTO DISTRIBUIÇÃO COMERCIAL EIRELI M	17/01/2023	
56	83.156	TRANSFERIDOR ESCOLAR 360 GRAUS EM POLIE	PC	a Entregar	0,8200	ARTE FELIZ	EDULAB COMERCIO DE PROD E EQUIPAME	17/01/2023	
57	83.157	ESQUADRO ESCOLAR 60 GRAUS EM POLIESTIR	PC	a Entregar	0,8000	WALEU	KYOTO DISTRIBUIÇÃO COMERCIAL EIRELI M	17/01/2023	
57	83.157	ESQUADRO ESCOLAR 60 GRAUS EM POLIESTIR	PC	a Entregar	0,7900	ARTE FELIZ	EDULAB COMERCIO DE PROD E EQUIPAME	17/01/2023	
58	83.158	ESQUADRO ESCOLAR 45 GRAUS EM POLIESTIR	PC	a Entregar	0,7900	ARTE FELIZ	EDULAB COMERCIO DE PROD E EQUIPAME	17/01/2023	
58	83.158	ESQUADRO ESCOLAR 45 GRAUS EM POLIESTIR	PC	a Entregar	0,8000	WALEU	KYOTO DISTRIBUIÇÃO COMERCIAL EIRELI M	17/01/2023	
59	83.159	APONTADOR TRIPLO JUMBO COM DEPOSITO E T	PC	a Entregar	1,7000	FOKINHO	RSUL EIRELI EPP	17/01/2023	
59	83.159	APONTADOR TRIPLO JUMBO COM DEPOSITO E T	PC	a Entregar	1,5500	MASTER	KYOTO DISTRIBUIÇÃO COMERCIAL EIRELI M	17/01/2023	
60	83.160	APONTADOR EM METAL DUPLO SEM DEPOSITO	PC	a Entregar	0,9600	LEONORA	RSUL EIRELI EPP	17/01/2023	
60	83.160	APONTADOR EM METAL DUPLO SEM DEPOSITO	PC	a Entregar	0,8800	LEO E LEO	KYOTO DISTRIBUIÇÃO COMERCIAL EIRELI M	17/01/2023	
61	83.161	BORRACHA COM CAPA PROTETORA	PC	a Entregar	0,7500	MASTER	KYOTO DISTRIBUIÇÃO COMERCIAL EIRELI M	17/01/2023	



ADMINISTRAÇÃO

PUBLICAÇÃO TRIMESTRAL DE REGISTRO DE PREÇOS

PROCESSO ADMINISTRATIVO :11.977-0/2.021

Pregão Eletrônico: 336 / 2.021

Objeto : KIT DE MATERIAL ESCOLAR - RP - UGE

Item	Código	Descrição	Un.	Tipo	Pr. Unit.	Marca	Fornecedor	Vencimento	Prorrogação
62	83.162	BORRACHA ESCOLAR MODELO CANETA	PC	a Entregar	2,3800	MERCUR	KYOTO DISTRIBUIÇÃO COMERCIAL EIRELI M	17/01/2023	
63	83.163	TESOURA MULTIUSO, MEDINDO 21 CM DE COMPR	PC	a Entregar	6,4000	MASTER	KYOTO DISTRIBUIÇÃO COMERCIAL EIRELI M	17/01/2023	
63	83.163	TESOURA MULTIUSO, MEDINDO 21 CM DE COMPR	PC	a Entregar	6,0000	MASTER	MASS CLEAN COM DE MERCADORIAS PAR	17/01/2023	
64	83.164	TESOURA PARA PICOTAR MEDINDO APROXIMAD	PC	a Entregar	31,4000	MUNDIAL	KYOTO DISTRIBUIÇÃO COMERCIAL EIRELI M	17/01/2023	
64	83.164	TESOURA PARA PICOTAR MEDINDO APROXIMAD	PC	a Entregar	28,8000	MUNDIAL	MASS CLEAN COM DE MERCADORIAS PAR	17/01/2023	
66	83.168	LAPIS DE COR - TIPO JUMBO - CAIXA COM 12 COR	CX	a Entregar	22,4900	MASTER	MASS CLEAN COM DE MERCADORIAS PAR	17/01/2023	
66	83.168	LAPIS DE COR - TIPO JUMBO - CAIXA COM 12 COR	CX	a Entregar	24,5000	MASTER	KYOTO DISTRIBUIÇÃO COMERCIAL EIRELI M	17/01/2023	
67	83.169	LAPIS PRETO N. 2 - PRIMEIRA LINHA - INTEIRO - S	PC	a Entregar	0,7400	MASTER	KYOTO DISTRIBUIÇÃO COMERCIAL EIRELI M	17/01/2023	
67	83.169	LAPIS PRETO N. 2 - PRIMEIRA LINHA - INTEIRO - S	PC	a Entregar	0,6400	MASTER	MASS CLEAN COM DE MERCADORIAS PAR	17/01/2023	
68	83.170	LAPIS PRETO N. 2 - TIPO JUMBO - MINA MACIA	PC	a Entregar	2,2200	MASTER	MASS CLEAN COM DE MERCADORIAS PAR	17/01/2023	
68	83.170	LAPIS PRETO N. 2 - TIPO JUMBO - MINA MACIA	PC	a Entregar	2,4000	MASTER	KYOTO DISTRIBUIÇÃO COMERCIAL EIRELI M	17/01/2023	
69	83.182	CADERNO ESPIRAL DE CARTOGRAFIA - 96 FLS, S	PC	a Entregar	7,0000	PROPRIA	MASTER INDUSTRIA E COMERCIO LTDA	17/01/2023	
69	83.182	CADERNO ESPIRAL DE CARTOGRAFIA - 96 FLS, S	PC	a Entregar	7,0000	MASTER	ALL STOCK COM.PROD.NAC.IND.P.CON.DE T	17/01/2023	
70	83.184	CADERNO BROCHURAO CAPA DURA FORMATO 2	PC	a Entregar	8,8000	MASTER	ALL STOCK COM.PROD.NAC.IND.P.CON.DE T	17/01/2023	
70	83.184	CADERNO BROCHURAO CAPA DURA FORMATO 2	PC	a Entregar	8,9000	PROPRIA	MASTER INDUSTRIA E COMERCIO LTDA	17/01/2023	
71	83.185	CADERNO UNIVERSITARIO - CAPA DURA 10X1 MA	PC	a Entregar	16,5000	PROPRIA	MASTER INDUSTRIA E COMERCIO LTDA	17/01/2023	
71	83.185	CADERNO UNIVERSITARIO - CAPA DURA 10X1 MA	PC	a Entregar	16,5000	MASTER	ALL STOCK COM.PROD.NAC.IND.P.CON.DE T	17/01/2023	
72	83.211	COLA PARA ISOPOR TRANSPARENTE EM TUBO C	TB	a Entregar	6,3700	ACRILEX	WESLEY DIONE GRANJA ME	17/01/2023	
73	83.222	CADERNO BROCHURAO CAPA DURA 48 FLS - 200 X	PC	a Entregar	1,5000	PROPRIA	MASTER INDUSTRIA E COMERCIO LTDA	17/01/2023	
73	83.222	CADERNO BROCHURAO CAPA DURA 48 FLS - 200 X	PC	a Entregar	1,5000	MASTER	ALL STOCK COM.PROD.NAC.IND.P.CON.DE T	17/01/2023	

PUBLICAÇÃO TRIMESTRAL DE REGISTRO DE PREÇOS

PROCESSO ADMINISTRATIVO :12.014-1/2.021

Pregão Eletrônico: 339 / 2.021

Objeto : MISTURA PARA PREPARO DE BOLO, MISTURA PARA PREPARO DE SOPA E

Item	Código	Descrição	Un.	Tipo	Pr. Unit.	Marca	Fornecedor	Vencimento	Prorrogação
1	64.080	MISTURA PARA PREPARO DE BOLO DE MILHO CO	KG	a Entregar	29,9000	CRIALIMENTOS	FBS ALIMENTOS EIRELI EPP	25/01/2023	
2	66.526	MISTURA PARA PREPARO DE BOLO SABOR LIMA	KG	a Entregar	26,9800	CRIALIMENTOS	FBS ALIMENTOS EIRELI EPP	25/01/2023	
3	69.331	MISTURA P/ PREPARO DE BOLO DE CHOCOLATE C	KG	a Entregar	29,4900	DUPAPI	FBS ALIMENTOS EIRELI EPP	25/01/2023	
4	69.335	MISTURA P/ PREPARO DE SOPA DE MACARRAO I	KG	a Entregar	23,7500	CRIALIMENTOS	SOCOM ALIMENTOS EIRELI EPP	25/01/2023	
5	69.336	MISTURA P/ PREPARO DE SOPA DE MACARRAO I	KG	a Entregar	23,7500	CRIALIMENTOS	SOCOM ALIMENTOS EIRELI EPP	25/01/2023	
6	70.402	MISTURA PARA BOLO SABOR BAUNILHA E CHOCO	KG	a Entregar	26,9800	CRIALIMENTOS	FBS ALIMENTOS EIRELI EPP	25/01/2023	
7	75.162	PO PARA O PREPARO DE POLENTE, ENRIQ. C/ V	KG	a Entregar	19,9000	CRIALIMENTOS	FBS ALIMENTOS EIRELI EPP	25/01/2023	
8	75.163	BATATA DESIDRATADA EM FLOCOS, ENRIQUECI	KG	a Entregar	44,9800	CRIALIMENTOS	FBS ALIMENTOS EIRELI EPP	25/01/2023	
9	75.165	PROTEINA TEXTURIZADA DE SOJA GRANULADA, S	KG	a Entregar	22,9000	CRIALIMENTOS	FBS ALIMENTOS EIRELI EPP	25/01/2023	
10	75.289	MISTURA P/ PREPARO DE BOLO INTEGRAL DE CH	KG	a Entregar	26,9000	CRIALIMENTOS	FBS ALIMENTOS EIRELI EPP	25/01/2023	
11	75.290	MISTURA P/ PREPARO DE BOLO DE BANANA CO	KG	a Entregar	29,9900	DUPAPI	FBS ALIMENTOS EIRELI EPP	25/01/2023	
12	75.291	MISTURA P/ PREPARO DE BOLO FLORESTA NEGR	KG	a Entregar	29,9000	CRIALIMENTOS	FBS ALIMENTOS EIRELI EPP	25/01/2023	
13	77.141	MISTURA P/ PREPARO DE BOLO DE LARANJA SE	KG	a Entregar	29,9000	DUPAPI	FBS ALIMENTOS EIRELI EPP	25/01/2023	
14	77.142	MISTURA P/ PREPARO DE BOLO DE CENOURA,LARA	KG	a Entregar	29,9000	DUPAPI	FBS ALIMENTOS EIRELI EPP	25/01/2023	
15	78.066	MISTURA PARA PREPARAO DE TORTA SALGADA, S	KG	a Entregar	17,7000	DUPAPI	SOCOM ALIMENTOS EIRELI EPP	25/01/2023	

PUBLICAÇÃO TRIMESTRAL DE REGISTRO DE PREÇOS

PROCESSO ADMINISTRATIVO :12.055-4/2.021

Pregão Eletrônico: 342 / 2.021

Objeto : OLEO DE GIRASSOL - RP - UGE

Item	Código	Descrição	Un.	Tipo	Pr. Unit.	Marca	Fornecedor	Vencimento	Prorrogação
1	26.356	OLEO DE GIRASSOL, 900 ML.	PC	a Entregar	10,4200	SOYA	SUPERFOOD ALIMENTOS LTDA EPP	06/12/2022	

PUBLICAÇÃO TRIMESTRAL DE REGISTRO DE PREÇOS

PROCESSO ADMINISTRATIVO :12.056-2/2.021

Pregão Eletrônico: 343 / 2.021

Objeto : SALBUTAMOL MICRONIZADO, SAIS PARA REIDRATAÇÃO ORAL, AMIODARO

Item	Código	Descrição	Un.	Tipo	Pr. Unit.	Marca	Fornecedor	Vencimento	Prorrogação
1	4.078	SALBUTAMOL MICRONIZADO 100 MCG/DOSE, SPR	FR	a Entregar	8,1700	AEROLIN	VIER PHARMA DISTRIBUIDORA HOSP.REPR	29/11/2022	
1	4.078	SALBUTAMOL MICRONIZADO 100 MCG/DOSE, SPR	FR	a Entregar	7,7000	GLENMARK	DIMASTER COMERCIO DE PRODUTOS HOSP	29/11/2022	
2	4.140	SAIS PARA REIDRATAÇÃO ORAL, ENVELOPE 27,9	ENV	a Entregar	0,7200	HIDRAPLEX - NATULAB	INDMED HOSPITALAR EIRELI - EPP	29/11/2022	
3	4.231	AMIODARONA, CLORIDRATO 200 MG	CMP	a Entregar	0,3200	GENÉRICO/RANBAXY	TECHPHARMA HOSP COM, IMPORTAÇÃO E E	29/11/2022	
3	4.231	AMIODARONA, CLORIDRATO 200 MG	CMP	a Entregar	0,3000	AMIODARONA 200MG/ R	PORTAL LTDA	29/11/2022	
4	17.916	HALOPERIDOL 1 MG	CMP	a Entregar	0,1400	CRISTÁLIA/HALO 1MG R	CRISTALIA PRODUTOS QUÍMICOS FARMACEU	29/11/2022	
6	64.898	BOTA DE UNNA DE PRONTO USO MED. 9.0 A 10 C	PC	a Entregar	21,2400	LM FARMA-CURATEC	HOSPEC HOSPITALAR LTDA ME	29/11/2022	

PUBLICAÇÃO TRIMESTRAL DE REGISTRO DE PREÇOS

PROCESSO ADMINISTRATIVO :12.324-4/2.021

Pregão Eletrônico: 350 / 2.021

Objeto : CEBOLA TRITURADA, GERGELIM BRANCO EM PÓ, COLORIFICO EM PÓ E

Item	Código	Descrição	Un.	Tipo	Pr. Unit.	Marca	Fornecedor	Vencimento	Prorrogação
1	55.855	CEBOLA TRITURADA SEM SAL	KG	a Entregar	10,0400	AGROLAF	DNA COMERCIO E REPRESENTAÇÕES EIR	16/12/2022	
2	78.603	GERGELIM BRANCO EM PACOTE COM 100 A 200 G	KG	a Entregar	85,9300	VITAO	EMPORIO FAHL LTDA EPP	16/12/2022	



ADMINISTRAÇÃO

PUBLICAÇÃO TRIMESTRAL DE REGISTRO DE PREÇOS

PROCESSO ADMINISTRATIVO :12.378-0/2.021

Pregão Eletrônico: 352 / 2.021

Objeto : GUIA DE CONCRETO SIMPLES - RP - UGISP

Item	Código	Descrição	Un.	Tipo	Pr. Unit.	Marca	Fornecedor	Vencimento	Prorrogação
1	3.289	GUIA DE CONCRETO SIMPLES,FCK-30,PRE-MOL	M	a Entregar	17,0000		IND E COM DE ARTEF DE CIMENTO EMERIC	05/12/2022	
1	3.289	GUIA DE CONCRETO SIMPLES,FCK-30,PRE-MOL	M	a Entregar	15,5000		GUARANI IND., COM. E SERV. LTDA	05/12/2022	

PUBLICAÇÃO TRIMESTRAL DE REGISTRO DE PREÇOS

PROCESSO ADMINISTRATIVO :12.577-7/2.021

Pregão Eletrônico: 359 / 2.021

Objeto : ACETILSALICILICO ACIDO, AMITRIPTILINA CLORIDRATO, AMOXICILIN

Item	Código	Descrição	Un.	Tipo	Pr. Unit.	Marca	Fornecedor	Vencimento	Prorrogação
2	4.336	AMITRIPTILINA, CLORIDRATO 25 MG	CMP	a Entregar	0,0556	AMITRIPTILINA 25MG CX	COMERCIAL CIRURGICA RIOCLARENSE LT	09/12/2022	
3	10.479	AMOXICILINA 250 MG/5 ML, PO P/ SUSPENSAO OR	FR	a Entregar	3,9900	CIMED/GENERICO	INOVAMED HOSPITALAR LTDA	09/12/2022	
4	17.902	BECLOMETASONA, DIPROPIONATO 400 MCG/ML, N	FLA	a Entregar	5,3200	CLENIL A/CHIESI	SP HOSPITALAR LTDA EPP	09/12/2022	
4	17.902	BECLOMETASONA, DIPROPIONATO 400 MCG/ML, N	FLA	a Entregar	5,3270	CLENIL A/CHIESI C/ 10	DUPATRI HOSPITALAR COM. IMP. E EXP. L	09/12/2022	
5	35.056	BECLOMETASONA, DIPROPIONATO 200 MCG/DO	FR	a Entregar	44,0000	CLENIL HFA C/ 200 DOS	DUPATRI HOSPITALAR COM. IMP. E EXP. L	09/12/2022	
6	39.852	BUDESONIDA 32 MCG/DOSE, AEROSSOL NASAL, F	FR	a Entregar	10,8900	ENALIDE/MULTILAB	COMERCIAL RIFARMA DE MEDICAMENTOS E	09/12/2022	
6	39.852	BUDESONIDA 32 MCG/DOSE, AEROSSOL NASAL, F	FR	a Entregar	10,8900	NOEX 32MCG / 120 DOS	CIRURGICA SAO JOSE LTDA	09/12/2022	
7	63.232	ALUMINIO HIDR + MAGNESIO HIDR, SUSPENSAO O	FR	a Entregar	2,6900	NATULAB	ACACIA COMERCIO DE MEDICAMENTOS EI	09/12/2022	
7	63.232	ALUMINIO HIDR + MAGNESIO HIDR, SUSPENSAO O	FR	a Entregar	2,9590	MAGNOGEL-IFAL	COMERCIAL RIFARMA DE MEDICAMENTOS E	09/12/2022	

PUBLICAÇÃO TRIMESTRAL DE REGISTRO DE PREÇOS

PROCESSO ADMINISTRATIVO :12.630-4/2.021

Pregão Eletrônico: 361 / 2.021

Objeto : LEITE EM PÓ INTEGRAL, SUPLEMENTO NUTRICIONAL LÁCTEO, FORMULA

Item	Código	Descrição	Un.	Tipo	Pr. Unit.	Marca	Fornecedor	Vencimento	Prorrogação
1	63.168	LEITE EM PO INTEGRAL	KG	a Entregar	25,6500	ROMANO	LGM COM.E REPRES.DE PROD.ALIM.EM GE	12/12/2022	
2	77.274	FORMULA INFANTIL EM PO PARA LACTENTES A P	LTA	a Entregar	14,0000	NESTLÉ/NESTOGENO 2	LGM COM.E REPRES.DE PROD.ALIM.EM GE	12/12/2022	
3	78.431	SUPLEMENTO NUTRICIONAL LACTEO,EM PO,CO	LTA	a Entregar	47,5000	GLUCERNA/ABBOTT	ARBA DISTRIBUIDORA DE PRODS. HOSP. L	12/12/2022	

PUBLICAÇÃO TRIMESTRAL DE REGISTRO DE PREÇOS

PROCESSO ADMINISTRATIVO :12.895-3/2.021

Pregão Eletrônico: 373 / 2.021

Objeto : BOLSA PARA COLOSTOMIA/ILEOSTOMIA E OUTROS - RP - UGPS

Item	Código	Descrição	Un.	Tipo	Pr. Unit.	Marca	Fornecedor	Vencimento	Prorrogação
1	11.298	BOLSA PARA COLOSTOMIA/ILEOSTOMIA, PRE-CO	PC	a Entregar	41,2000	CONVATEC	AMC SAÚDE COMERCIAL HOSPITALAR EIR	20/01/2023	
1	11.298	BOLSA PARA COLOSTOMIA/ILEOSTOMIA, PRE-CO	PC	a Entregar	37,5000	CONVATEC	BMD COMERCIO DE PRODUTOS MEDICOS L	20/01/2023	
2	16.942	BOLSA PARA COLOSTOMIA/ILEOSTOMIA, RECORT	PC	a Entregar	7,8000	CONVATEC	BMD COMERCIO DE PRODUTOS MEDICOS L	20/01/2023	
3	27.176	BOLSA P/COLOSTOMIA, CONVEXA, PRE-CORTADA	PC	a Entregar	72,0000	HOLLISTER	HOSPEC HOSPITALAR LTDA ME	20/01/2023	
4	27.177	BOLSA P/COLOSTOMIA, CONVEXA, RECORTAVEL,	PC	a Entregar	57,0000	HOLLISTER	HOSPEC HOSPITALAR LTDA ME	20/01/2023	
5	27.225	BOLSA P/COLOSTOMIA, FECHADA, OPACA, RECOR	PC	a Entregar	6,4200	COLOPLAST	COLOPLAST DO BRASIL LTDA	20/01/2023	
6	33.684	PROTETOR DE ESTOMA 'STOMA CAP', OPACO, R	PC	a Entregar	19,9000	COLOPLAST	ARAMED COMERCIAL HOSPITALAR EIREL	20/01/2023	
6	33.684	PROTETOR DE ESTOMA 'STOMA CAP', OPACO, R	PC	a Entregar	18,8500	COLOPLAST	COLOPLAST DO BRASIL LTDA	20/01/2023	
7	38.388	BOLSA PARA COLOSTOMIA, RECORTAVEL, TRAN	PC	a Entregar	13,5000	CONVATEC	BMD COMERCIO DE PRODUTOS MEDICOS L	20/01/2023	
7	38.388	BOLSA PARA COLOSTOMIA, RECORTAVEL, TRAN	PC	a Entregar	14,8500	CONVATEC	AMC SAÚDE COMERCIAL HOSPITALAR EIR	20/01/2023	
8	68.042	BOLSA P/COLOSTOMIA, RECORTAVEL, TRANSPAR.	PC	a Entregar	52,7500	CONVATEC	AMC SAÚDE COMERCIAL HOSPITALAR EIR	20/01/2023	
8	68.042	BOLSA P/COLOSTOMIA, RECORTAVEL, TRANSPAR.	PC	a Entregar	48,5000	CONVATEC	BMD COMERCIO DE PRODUTOS MEDICOS L	20/01/2023	
9	81.629	FITA HIDROCOLOIDE PARA FIXACAO DE BASE ADE	PC	a Entregar	3,5100	COLOPLAST	ARAMED COMERCIAL HOSPITALAR EIREL	20/01/2023	
9	81.629	FITA HIDROCOLOIDE PARA FIXACAO DE BASE ADE	PC	a Entregar	3,2100	COLOPLAST	COLOPLAST DO BRASIL LTDA	20/01/2023	
10	81.630	SPRAY REMOVEDOR DE ADESIVO PARA OSTOMI	PC	a Entregar	38,0000	COLOPLAST	COLOPLAST DO BRASIL LTDA	20/01/2023	

PUBLICAÇÃO TRIMESTRAL DE REGISTRO DE PREÇOS

PROCESSO ADMINISTRATIVO :12.936-5/2.021

Pregão Eletrônico: 374 / 2.021

Objeto : AÇÚCAR REFINADO, ÓLEO REFINADO DE SOJA, VINAGRE DE FRUTA E O

Item	Código	Descrição	Un.	Tipo	Pr. Unit.	Marca	Fornecedor	Vencimento	Prorrogação
1	9.259	ACUCAR REFINADO, PACOTE COM 1 KG	KG	a Entregar	4,0800	ALTO ALEGRE	SUPERFOOD ALIMENTOS LTDA EPP	18/01/2023	
1	9.259	ACUCAR REFINADO, PACOTE COM 1 KG	KG	a Entregar	3,8800	CARAVELAS	TERRAO COMERCIO E REPRESENTACOES E	18/01/2023	
2	9.340	OLEO REFINADO DE SOJA, COM 900 ML (PET)	PC	a Entregar	8,6200	COCAMAR	SUPERFOOD ALIMENTOS LTDA EPP	18/01/2023	
3	9.354	VINAGRE DE FRUTA - MACA, EM EMBALAGEM PLA	PC	a Entregar	3,8900	RAGUTS	R SANTOS COM. DE PROD. ALIMEN. EM GER	18/01/2023	
4	69.499	SAL REFINADO EXTRA IODADO	KG	a Entregar	0,9800	GARÇA	SUPERFOOD ALIMENTOS LTDA EPP	18/01/2023	

PUBLICAÇÃO TRIMESTRAL DE REGISTRO DE PREÇOS

PROCESSO ADMINISTRATIVO :1.792-5/2.021

Pregão Eletrônico: 38 / 2.021

Objeto : FENOBARBITAL 100MG, SINVASTATINA 20MG, ALBENDAZOL 40MG/ML E

Item	Código	Descrição	Un.	Tipo	Pr. Unit.	Marca	Fornecedor	Vencimento	Prorrogação
4	25.927	CLONAZEPAN 2 MG	CMP	a Entregar	0,0480	ZILEPAM 2MG / GEOLAB	GEOLAB INDUSTRIA FARMACEUTICA S.A.	13/04/2022	
6	28.966	ALBENDAZOL 40 MG/ML - 4%, SUSPENSAO ORAL, F	FR	a Entregar	0,7200	PRATI DONADUZZI	PRATI, DONADUZZI & CIA LTDA.	13/04/2022	
8	42.529	GLICLAZIDA MR 30 MG	CMP	a Entregar	0,1244	GLICLAZIDA 30 MG/ SUN	PORTAL LTDA	13/04/2022	
9	57.380	ALOPURINOL 100 MG	CMP	a Entregar	0,1100	PRATI DONADUZZI	PRATI, DONADUZZI & CIA LTDA.	13/04/2022	
10	58.622	VARFARINA, SODICA 5 MG	CMP	a Entregar	0,1100	MAREVAN	DIVCOM S.A.	13/04/2022	
11	69.136	HIPOCLORITO DE SODIO 2,5%, GOTAS, FRASCO 5	FR	a Entregar	1,7500	PROACTION ACQUA	GROW QUIMICA E FARMACEUTICA LTDA	13/04/2022	



ADMINISTRAÇÃO

PUBLICAÇÃO TRIMESTRAL DE REGISTRO DE PREÇOS

PROCESSO ADMINISTRATIVO :13.129-6/2.021

Pregão Eletrônico: 383 / 2.021

Objeto : GUARDA CORPO EM MADEIRA - RP - UGISP

Item	Código	Descrição	Un.	Tipo	Pr. Unit.	Marca	Fornecedor	Vencimento	Prorrogação
1	81.937	GUARDA CORPO EM MADEIRA	M	a Entregar	320,0000	COBERNAT	PAVAN & PAVAN COM.E PREST.DE SERVIC	19/12/2022	

PUBLICAÇÃO TRIMESTRAL DE REGISTRO DE PREÇOS

PROCESSO ADMINISTRATIVO :13.127-0/2.021

Pregão Eletrônico: 384 / 2.021

Objeto : PONTE EM MADEIRA COM GUARDA CORPO - RP - UGISP

Item	Código	Descrição	Un.	Tipo	Pr. Unit.	Marca	Fornecedor	Vencimento	Prorrogação
1	82.827	PONTE EM MADEIRA COM GUARDA CORPO, 2 ME	M	a Entregar	1.630,0000	COBERNAT	PAVAN & PAVAN COM.E PREST.DE SERVIC	19/12/2022	

PUBLICAÇÃO TRIMESTRAL DE REGISTRO DE PREÇOS

PROCESSO ADMINISTRATIVO :13.131-2/2.021

Pregão Eletrônico: 385 / 2.021

Objeto : CANALETA COMUM DE CONCRETO, BLOCO DE CONCRETO E OUTROS - R

Item	Código	Descrição	Un.	Tipo	Pr. Unit.	Marca	Fornecedor	Vencimento	Prorrogação
1	3.298	BLOCO DE CONCRETO 14X19X39CM VEDACAO VA	PC	a Entregar	3,1200	LIDER	MULTICOM COMERCIO DE MAT DE CONSTR	04/01/2023	
2	3.301	BLOCO DE CONCRETO 19X19X39CM VEDACAO VA	PC	a Entregar	3,8500	LIDER	MULTICOM COMERCIO DE MAT DE CONSTR	04/01/2023	
3	12.831	CANALETA COMUM DE CONCRETO, MEDIDA 14 X 1	PC	a Entregar	3,8000	LIDER	MULTICOM COMERCIO DE MAT DE CONSTR	04/01/2023	
4	12.832	CANALETA COMUM DE CONCRETO, MEDIDA 19 X 1	PC	a Entregar	4,1800	LIDER	MULTICOM COMERCIO DE MAT DE CONSTR	04/01/2023	
5	70.533	BLOCO DE CONCRETO 14X19X39CM ESTRUTURA	PC	a Entregar	4,0200	LIDER	MULTICOM COMERCIO DE MAT DE CONSTR	04/01/2023	
6	83.043	BLOCO DE CONCRETO 19X19X39 CM, ESTRUTURA	PC	a Entregar	4,5500	LIDER	MULTICOM COMERCIO DE MAT DE CONSTR	04/01/2023	

PUBLICAÇÃO TRIMESTRAL DE REGISTRO DE PREÇOS

PROCESSO ADMINISTRATIVO :13.150-2/2.021

Pregão Eletrônico: 386 / 2.021

Objeto : SUPLEMENTO ORAL HIPERCALORICO, DIETA EM PO NUTRCIONALMENTE C

Item	Código	Descrição	Un.	Tipo	Pr. Unit.	Marca	Fornecedor	Vencimento	Prorrogação
1	46.312	SUPLEMENTO ORAL, HIPERCALORICO E HIPERP	L	a Entregar	50,0000	FRESUBIN 2 KCAL DRIN	FRESENIUS KABI BRASIL LTDA.	26/01/2023	
3	78.277	SUPLEMENTO NUTRICIONAL A BASE DE AMINOAC	KG	a Entregar	310,0000	NEOFORTE - DANONE	NUTRIPOINT COMERCIAL LTDA	26/01/2023	
4	78.344	FORMULA DE PROTEINA EXTENSAMENTE HIDRO	KG	a Entregar	285,0000	PREGOMIN PEPTI - DAN	NUTRIPOINT COMERCIAL LTDA	26/01/2023	
5	78.348	SUPLEMENTO ORAL PARA CICATRIZACAO DE FE	L	a Entregar	44,8800	NOVASOURCE PROLIN	CM HOSPITALAR S/A	26/01/2023	
5	78.348	SUPLEMENTO ORAL PARA CICATRIZACAO DE FE	L	a Entregar	49,3000	NOVASOURCE PROLINE	MEDIC & NUTRE COMERCIO EIRELI EPP	26/01/2023	
6	81.436	DIETA CETOGENICA 4:1	KG	a Entregar	794,0000	KETOCAL - DANONE	LLM DROGARIA LTDA ME	26/01/2023	

PUBLICAÇÃO TRIMESTRAL DE REGISTRO DE PREÇOS

PROCESSO ADMINISTRATIVO :13.226-0/2.021

Pregão Eletrônico: 390 / 2.021

Objeto : ESPARADRAPO IMPERMEAVEL, COLETOR PARA MATERIAL PERFURO-CORT

Item	Código	Descrição	Un.	Tipo	Pr. Unit.	Marca	Fornecedor	Vencimento	Prorrogação
1	4.544	ESPARADRAPO IMPERMEAVEL, BRANCO 10CMX	RL	a Entregar	8,9800	MISSNER	SAO JOSE ASSISTENCIA SAUDE LTDA ME	18/01/2023	
2	8.889	COLETOR PARA MATERIAL PERFURO-CORTANTE	PC	a Entregar	5,1900	GRANDESC	GRANDESC MATERIAIS HOSPITALARES EI	18/01/2023	
4	27.491	GEL PARA ULTRA-SONOGRAFIA/ELETCARDIOG	PC	a Entregar	1,5500	MULTIGEL	CIRURGICA SAO JOSE LTDA	18/01/2023	
5	79.295	AGULHA HIPODERMICA DESCARTAVEL, ESTERIL,	CX	a Entregar	9,2000	SR	CIRURGICA SAO JOSE LTDA	18/01/2023	
6	79.301	AGULHA HIPODERMICA DESCARTAVEL, ESTERIL,	CX	a Entregar	9,2000	SR	CIRURGICA SAO JOSE LTDA	18/01/2023	

PUBLICAÇÃO TRIMESTRAL DE REGISTRO DE PREÇOS

PROCESSO ADMINISTRATIVO :13.444-9/2.021

Pregão Eletrônico: 400 / 2.021

Objeto : PEDRA BRITADA TIPO RACHAO, AREIA MEDIA LAVADA E OUTROS - RP

Item	Código	Descrição	Un.	Tipo	Pr. Unit.	Marca	Fornecedor	Vencimento	Prorrogação
1	3.244	AREIA MEDIA LAVADA (CONF. RELATORIO ENSAI	M3	a Entregar	140,0000		AV COMÉRCIO DE MATERIAIS EM GERAL E	18/01/2023	
2	3.245	AREIA GROSSA LAVADA (CONF.RELATORIO ENSA	M3	a Entregar	117,0000		AV COMÉRCIO DE MATERIAIS EM GERAL E	18/01/2023	
3	3.249	PO DE PEDRA	M3	a Entregar	107,0000		AV COMÉRCIO DE MATERIAIS EM GERAL E	18/01/2023	
4	68.095	PEDRA BRITADA LIMPA, NUMERO 01	T	a Entregar	55,0000		AV COMÉRCIO DE MATERIAIS EM GERAL E	18/01/2023	
5	68.096	BICA CORRIDA, FAIXA II DO DNER ES-303/97	T	a Entregar	55,0000		AV COMÉRCIO DE MATERIAIS EM GERAL E	18/01/2023	
6	68.097	PEDRA BRITADA LIMPA, NUMERO 03	T	a Entregar	70,0000		EMP COM DE MAT P/CONSTR E PAISAG EI	18/01/2023	
7	68.098	PEDRA BRITADA LIMPA, NUMERO 02	T	a Entregar	65,0000		G77 TRANSPORTES EIRELI EPP	18/01/2023	
8	68.099	PEDRA BRITADA LIMPA, NUMERO 04	T	a Entregar	65,0000		G77 TRANSPORTES EIRELI EPP	18/01/2023	
9	68.100	PEDRA BRITADA TIPO RACHAO, PEDRA AMARROA	T	a Entregar	65,0000		AV COMÉRCIO DE MATERIAIS EM GERAL E	18/01/2023	

PUBLICAÇÃO TRIMESTRAL DE REGISTRO DE PREÇOS

PROCESSO ADMINISTRATIVO :13.466-2/2.021

Pregão Eletrônico: 402 / 2.021

Objeto : FARINHA DE MANDIOCA SECA, MAIONESE, AVEIA EM FLOCOS E SELETA

Item	Código	Descrição	Un.	Tipo	Pr. Unit.	Marca	Fornecedor	Vencimento	Prorrogação
1	69.220	FARINHA DE MANDIOCA SECA, FINA, BRANCA, CR	KG	a Entregar	8,5500	MANI	SUPERFOOD ALIMENTOS LTDA EPP	31/03/2023	
1	69.220	FARINHA DE MANDIOCA SECA, FINA, BRANCA, CR	KG	a Entregar	7,8000	HIKARI	EMPORIO FAHL LTDA EPP	31/03/2023	
2	69.457	MAIONESE, EMBALAGEM DE 02 A 03 KG.	KG	a Entregar	5,0300	SAUDE	LGM COM.E REPRES.DE PROD.ALIM.EM GE	31/03/2023	
3	74.080	AVEIA EM FLOCOS FINOS	KG	a Entregar	22,0000	QUAKER	DISTRIBUIDORA E IMPORTADORA IRMAOS A	31/03/2023	
4	83.619	SELETA DE LEGUMES EM CONSERVA, LATA OU S	KG	a Entregar	12,9500	BONARE	SUPERFOOD ALIMENTOS LTDA EPP	31/03/2023	
4	83.619	SELETA DE LEGUMES EM CONSERVA, LATA OU S	KG	a Entregar	12,6400	BONARE	DNA COMERCIO E REPRESENTACOES EIR	31/03/2023	



ADMINISTRAÇÃO

PUBLICAÇÃO TRIMESTRAL DE REGISTRO DE PREÇOS

PROCESSO ADMINISTRATIVO :13.575-0/2.021

Pregão Eletrônico: 405 / 2.021

Objeto : RILUZOL, ENOXAPARINA SÓDICA, CARBAMAZEPINA E OUTROS - MJ - R

Item	Código	Descrição	Un.	Tipo	Pr. Unit.	Marca	Fornecedor	Vencimento	Prorrogação
1	29.394	RILUZOL 50 MG	CMP	a Entregar	15,1000	CRISTALIA	SAO JOSE ASSISTENCIA SAUDE LTDA ME	03/01/2023	
2	55.863	ENOXAPARINA SODICA 60MG SERINGAS PREENC	PC	a Entregar	37,9999	VERSA/EUROFARMA	SP HOSPITALAR LTDA EPP	03/01/2023	
3	57.480	CARBAMAZEPINA 400MG CPR DISPERSIVEL DE L	CMP	a Entregar	1,6890	TEGRETOL CR 400 MG - N	INTERLAB FARMACEUTICA LTDA	03/01/2023	
4	57.842	SITAGLIPTINA 50MG + METFORMINA 500MG	CMP	a Entregar	2,7400	JANUMET 50/500MG C/5	CM HOSPITALAR S.A	03/01/2023	
5	58.641	TESTOSTERONA UNDECANOATO 250MG/ML INJE	AMP	a Entregar	151,0000	NEBIDO 250MG 4ML/ BA	PORTAL LTDA	03/01/2023	
7	63.561	SOMATROPINA 12 UI/2ML, PO LIOFILIZADO INJE	FAM	a Entregar	155,0000	HORMOTROP 12UI C/1 B	DANIEL FERRARI ABRANTES DISTR. DE ME	03/01/2023	
8	64.610	RIVAROXABAN 10MG	CMP	a Entregar	1,7600	EMS	FUTURA COM. PRODS. MED. HOSPIT. EIRE	03/01/2023	
9	64.718	QUETIAPINA 50MG DE LIBERACAO PROLONGADA	CMP	a Entregar	1,1040	EUROFARMA	ATIVA COMERCIAL HOSPITALAR LTDA	03/01/2023	
10	64.745	COLECALCIFEROL (VITAMINA D3) 3300UI/ML GOT	FR	a Entregar	40,8400	GEOLAB	ALTERMED MATERIAL MÉDICO HOSPITALA	03/01/2023	
11	64.870	SITAGLIPTINA 50MG	CMP	a Entregar	2,7800	JANUVIA 50MG C/ 28CP	CM HOSPITALAR S.A	03/01/2023	
12	68.058	RIVAROXABANA 20MG	CMP	a Entregar	1,8000	XARELTO/BAYER	SP HOSPITALAR LTDA EPP	03/01/2023	
13	68.329	RIVAROXABANA 15MG	CMP	a Entregar	1,8000	XARELTO/BAYER	SP HOSPITALAR LTDA EPP	03/01/2023	
14	69.524	AFLIBERCEPT 40 MG/ML SOLUCAO INJETAVEL C	FAM	a Entregar	3.385,7400	EYLIA/BAYER	SP HOSPITALAR LTDA EPP	03/01/2023	
17	73.646	COLECALCIFEROL (VITAMINA D3) 7000UI	CMP	a Entregar	1,2400	DPREV 7.000UI - MYRALI	INTERLAB FARMACEUTICA LTDA	03/01/2023	
18	73.873	DIOSMINA 900MG + HESPERIDINA 100MG	CMP	a Entregar	0,9100	VENAFLOX COM 60 CP	SAO JOSE ASSISTENCIA SAUDE LTDA ME	03/01/2023	
19	74.131	COLECALCIFEROL (VITAMINA D3) 1000UI	CMP	a Entregar	0,4100	DPREV 1.000UI - MYRALI	INTERLAB FARMACEUTICA LTDA	03/01/2023	
20	74.698	LINAGLIPTINA 2,5MG + METFORMINA 850MG COMP	CMP	a Entregar	2,5470	BOEHRINGER INGELHE	FUTURA COM. PRODS. MED. HOSPIT. EIRE	03/01/2023	
21	74.763	COLECALCIFEROL 50.000UI COMPRIMIDOS REVE	CMP	a Entregar	6,7600	DPREV 50.000UI - MYRA	INTERLAB FARMACEUTICA LTDA	03/01/2023	
22	75.138	LACOSAMIDA 100MG	CMP	a Entregar	5,6200	VIMPAT/UCB	PARTNER FARMA DISTRIB. DE MEDICAMEN	03/01/2023	
23	75.239	CANAGLIFLOZINA 300MG	CMP	a Entregar	4,7700	INVOKANA 300 MG CX 3	CM HOSPITALAR S.A	03/01/2023	
24	75.252	SITAGLIPTINA 50MG + METFORMINA 500MG LIBE	CMP	a Entregar	2,7100	JANUMET XR 50/500MG C	CM HOSPITALAR S.A	03/01/2023	
25	75.780	LACOSAMIDA 200MG	CMP	a Entregar	10,9800	VIMPAT/UCB	PARTNER FARMA DISTRIB. DE MEDICAMEN	03/01/2023	
26	76.492	SITAGLIPTINA 50MG + METFORMINA 1000MG LIBE	CMP	a Entregar	2,5300	JANUMET XR 50/1000MG	CM HOSPITALAR S.A	03/01/2023	
27	76.686	COLECALCIFEROL 2000UI	CMP	a Entregar	0,4400	DPREV 2.000UI - MYRALI	INTERLAB FARMACEUTICA LTDA	03/01/2023	
28	77.899	VORTIOXETINA 10 MG COMPRIMIDO REVESTIDO	CMP	a Entregar	5,6200	BRIINTELLIX 10 MG - LUN	INTERLAB FARMACEUTICA LTDA	03/01/2023	

PUBLICAÇÃO TRIMESTRAL DE REGISTRO DE PREÇOS

PROCESSO ADMINISTRATIVO :1.950-9/2.021

Pregão Eletrônico: 41 / 2.021

Objeto : FORNECIMENTO DE MEDICAMENTOS (FILGRASTIMA, METILFENIDATO, RI

Item	Código	Descrição	Un.	Tipo	Pr. Unit.	Marca	Fornecedor	Vencimento	Prorrogação
1	4.290	FILGRASTIMA (G-CSF) 30 MU (300 MCG) (1 ML)	FAM	a Entregar	53,5500	FILGRASTINE 300MCG S	COMERCIAL CIRÚRGICA RIOCLARENSE LT	08/04/2022	
3	41.905	METILFENIDATO 30MG (LA)	CAP	a Entregar	5,7499	RITALINA LA 30 MG - NOV	INTERLAB FARMACEUTICA LTDA	08/04/2022	
4	43.898	METILFENIDATO 20MG (LA)	CMP	a Entregar	5,3699	RITALINA LA 20 MG - NOV	INTERLAB FARMACEUTICA LTDA	08/04/2022	
5	55.595	METILFENIDATO 36MG - CMP REVESTIDO DE LIB	CMP	a Entregar	6,3800	CONCERTA (A3) 36MG C	CM HOSPITALAR S.A	08/04/2022	
6	55.820	GLICOSAMINA, SULFATO 500 MG + CONDROITINA	CMP	a Entregar	1,0000	ARTROLIVE 500/400 MG -	INTERLAB FARMACEUTICA LTDA	08/04/2022	
7	57.334	RITUXIMABE 500MG SOLUCAO INJETAVEL 50ML	FAM	a Entregar	2.130,0000	TRUXIMA 500MG/ CELLT	ONCO PROD DIST. PROD. HOSP E ONCOLÓ	08/04/2022	
8	57.727	METILFENIDATO 18MG - CMP REVESTIDO DE LIB	CMP	a Entregar	4,7000	CONCERTA (A3) 18MG C	CM HOSPITALAR S.A	08/04/2022	
9	57.728	METILFENIDATO 54MG - CMP REVESTIDO DE LIB	CMP	a Entregar	6,3800	CONCERTA (A3) 54MG C	CM HOSPITALAR S.A	08/04/2022	
10	58.234	ACIDO ZOLEDRONICO 5MG SOLUCAO INJETAVEL	FR	a Entregar	650,0000	MOMENTA/EUROFARMA	ATIVA COMERCIAL HOSPITALAR LTDA	08/04/2022	
11	62.345	SIROLIMO 1MG	DRG	a Entregar	21,3000	RAPAMUNE/ PFIZER	ONCO PROD DIST. PROD. HOSP E ONCOLÓ	08/04/2022	
13	67.200	SIROLIMO 2MG	CMP	a Entregar	42,6100	RAPAMUNE/ PFIZER	ONCO PROD DIST. PROD. HOSP E ONCOLÓ	08/04/2022	
14	74.336	APIXABANA 5MG	CMP	a Entregar	2,9400	ELIQUIS/ PFIZER	ONCO PROD.DISTR.DE PRODS.HOSP.E ON	08/04/2022	
16	75.003	EMPAGLIFLOZINA 25MG	CMP	a Entregar	4,8000	JARDIANCE C/30 - BOEHR	DUPATRI HOSPITALAR COM. IMP. E EXP. L	08/04/2022	
17	76.996	TOFACITINIBE CITRATO 5MG COMPRIMIDOS REV	CMP	a Entregar	56,8400	XELJANS 5 MG - WYETH	INTERLAB FARMACEUTICA LTDA	08/04/2022	

PUBLICAÇÃO TRIMESTRAL DE REGISTRO DE PREÇOS

PROCESSO ADMINISTRATIVO :13.647-7/2.021

Pregão Eletrônico: 411 / 2.021

Objeto : SERINGA DESCARTAVEL 10ML, AGULHA PARA CANETA DE INSULINA 5MM

Item	Código	Descrição	Un.	Tipo	Pr. Unit.	Marca	Fornecedor	Vencimento	Prorrogação
1	4.643	SERINGA DESCARTAVEL 10ML	PC	a Entregar	0,3700	DESCARPACK	SAO JOSE ASSISTENCIA SAUDE LTDA ME	24/01/2023	
2	42.057	AGULHA PARA CANETA DE INSULINA 5MM	CX	a Entregar	16,0000	UNIQUED	CQC TECNOLOGIA EM SISTEMAS DIAGNOS	24/01/2023	
4	42.527	AGULHA PARA CANETA DE INSULINA 8MM	CX	a Entregar	16,0000	UNIQUED	CQC TECNOLOGIA EM SISTEMAS DIAGNOS	24/01/2023	
5	65.903	AGULHA PARA CANETA DE INSULINA 4MM	CX	a Entregar	16,0000	UNIQUED	CQC TECNOLOGIA EM SISTEMAS DIAGNOS	24/01/2023	
6	78.449	SERINGA PARA INSULINA 50 U, AGULHA FIXA DE 6	PC	a Entregar	0,4000	BD (BECTON DICKINSON)	BECTON DICKINSON INDUSTRIAS CIRURGI	24/01/2023	
7	78.450	SERINGA PARA INSULINA 100 U, AGULHA FIXA DE	PC	a Entregar	0,4000	BD (BECTON DICKINSON)	BECTON DICKINSON INDUSTRIAS CIRURGI	24/01/2023	

PUBLICAÇÃO TRIMESTRAL DE REGISTRO DE PREÇOS

PROCESSO ADMINISTRATIVO :13.969-5/2.021

Pregão Eletrônico: 419 / 2.021

Objeto : CONCRETO USINADO FCK 15 MPA, CONCRETO USINADO FCK 30 MPA, CO

Item	Código	Descrição	Un.	Tipo	Pr. Unit.	Marca	Fornecedor	Vencimento	Prorrogação
1	3.274	CONCRETO USINADO FCK 15 MPA, SLUMP 5+/-1, C	M3	a Entregar	415,0000		CONCREBASE SERVICOS DE CONCRETAG	18/01/2023	
2	56.024	CONCRETO USINADO FCK 15 MPA, SLUMP 2+/-1, C	M3	a Entregar	415,0000		CONCREBASE SERVICOS DE CONCRETAG	18/01/2023	
3	77.628	CONCRETO USINADO FCK 30 MPA,COM BRITA 1 E	M3	a Entregar	420,0000		CONCREBASE SERVICOS DE CONCRETAG	18/01/2023	
4	77.630	CONCRETO USINADO FCK 30 MPA,COM PEDRIS	M3	a Entregar	420,0000		CONCREBASE SERVICOS DE CONCRETAG	18/01/2023	
5	77.637	CONCRETO USINADO FCK 15 MPA,COM BRITA1 E	M3	a Entregar	415,0000		CONCREBASE SERVICOS DE CONCRETAG	18/01/2023	
6	77.640	CONCRETO USINADO FCK 20 MPA,COM BRITA1 E	M3	a Entregar	410,0000		CONCREBASE SERVICOS DE CONCRETAG	18/01/2023	
7	77.642	CONCRETO USINADO FCK 20 MPA,COM PEDRIS	M3	a Entregar	410,0000		CONCREBASE SERVICOS DE CONCRETAG	18/01/2023	
8	77.696	CONCRETO USINADO FCK 30MPA,COM BRITA 1	M3	a Entregar	420,0000		CONCREBASE SERVICOS DE CONCRETAG	18/01/2023	



ADMINISTRAÇÃO

PUBLICAÇÃO TRIMESTRAL DE REGISTRO DE PREÇOS

PROCESSO ADMINISTRATIVO :1.967-3/2.021

Pregão Eletrônico: 44 / 2.021

Objeto : GRELHA (GRADE) ARTICULAÇÃO UNICA P/ FIXAÇÃO EM BOCA DE LOBO

Item	Código	Descrição	Un.	Tipo	Pr. Unit.	Marca	Fornecedor	Vencimento	Prorrogação
1	81.605	GRELHA (GRADE) ARTICULACAO UNICA P/A FIXA	PC	a Entregar	950,0000		ATENAS COMERCIO ATACADISTA EIRELI E	12/05/2022	

PUBLICAÇÃO TRIMESTRAL DE REGISTRO DE PREÇOS

PROCESSO ADMINISTRATIVO :15.095-7/2.021

Pregão Eletrônico: 446 / 2.021

Objeto : FORNECIMENTO DE CONJUNTO PRÉ ESCOLAR INFANTIL COLETIVO - RP

Item	Código	Descrição	Un.	Tipo	Pr. Unit.	Marca	Fornecedor	Vencimento	Prorrogação
1	73.970	CONJUNTO PRE ESCOLAR INFANTIL- COLETIVO: 1	PC	a Entregar	1.500,0000	ERGO MOBILI	FORMA COMERCIO DE PROD E EQUIPAME	25/01/2023	

PUBLICAÇÃO TRIMESTRAL DE REGISTRO DE PREÇOS

PROCESSO ADMINISTRATIVO :15.141-9/2.021

Pregão Eletrônico: 449 / 2.021

Objeto : ESCADA EM ALUMINIO DE ABRIR EXTENSIVA - UGE

Item	Código	Descrição	Un.	Tipo	Pr. Unit.	Marca	Fornecedor	Vencimento	Prorrogação
1	46.033	ESCADA EM ALUMINIO DE ABRIR EXTENSIVA, 7 D	PC	a Entregar	401,8400	AGATA	SUPLIES MANUTENÇÃO, REPARO E OPERA	25/01/2023	
2	55.354	ESCADA EM ALUMINIO DE ABRIR EXTENSIVA, 2X	PC	a Entregar	528,7900	AGATA	SUPLIES MANUTENÇÃO, REPARO E OPERA	25/01/2023	

PUBLICAÇÃO TRIMESTRAL DE REGISTRO DE PREÇOS

PROCESSO ADMINISTRATIVO :2.127-3/2.021

Pregão Eletrônico: 45 / 2.021

Objeto : FORNECIMENTO DE ALVEJANTE TIPO AGUA SANITÁRIA E SABÃO EM PÓ

Item	Código	Descrição	Un.	Tipo	Pr. Unit.	Marca	Fornecedor	Vencimento	Prorrogação
1	8.558	ALVEJANTE TIPO AGUA SANITARIA, EMBALAGEM P	L	a Entregar	1,8600	BIOKRIS	DALIUMA COM DE PEÇAS AUTOMOTIVAS L	29/03/2022	
1	8.558	ALVEJANTE TIPO AGUA SANITARIA, EMBALAGEM P	L	a Entregar	1,8200	BARBAREX	C.C.M. COMERCIAL CREME MARFIM LTDA	29/03/2022	
2	81.909	SABAO EM PO REFINADO, TIPO DETERGENTE, MI	CX	a Entregar	5,5700	ASSIM	ORLA DISTRIBUIDORA DE PRODUTOS EIR	29/03/2022	
2	81.909	SABAO EM PO REFINADO, TIPO DETERGENTE, MI	CX	a Entregar	5,1000	BARBAREX	DALIUMA COM DE PEÇAS AUTOMOTIVAS L	29/03/2022	

PUBLICAÇÃO TRIMESTRAL DE REGISTRO DE PREÇOS

PROCESSO ADMINISTRATIVO :15.192-2/2.021

Pregão Eletrônico: 450 / 2.021

Objeto : QUADRO AVISO CORTICA E QUADRO BRANCO - RP - UGE

Item	Código	Descrição	Un.	Tipo	Pr. Unit.	Marca	Fornecedor	Vencimento	Prorrogação
1	46.467	QUADRO DE AVISOS, CORTICA, 2,00 X 1,20 M, CO	PC	a Entregar	450,0000	CORTIARTE	GUILHERME AUGUSTO DE GODOY ME	25/01/2023	
2	55.554	QUADRO BRANCO, LAMINADO MELAMINICO, 5,0 X	PC	a Entregar	1.588,0000	CORTIARTE	GUILHERME AUGUSTO DE GODOY ME	25/01/2023	
3	66.782	QUADRO DE AVISOS, CORTICA, 1,50 M X 1,20 M, M	PC	a Entregar	384,0000	CORTIARTE	GUILHERME AUGUSTO DE GODOY ME	25/01/2023	
4	81.268	QUADRO BRANCO EM LAMINADO MELAMINICO, M	PC	a Entregar	819,0000	CORTIARTE	GUILHERME AUGUSTO DE GODOY ME	25/01/2023	

PUBLICAÇÃO TRIMESTRAL DE REGISTRO DE PREÇOS

PROCESSO ADMINISTRATIVO :15.190-6/2.021

Pregão Eletrônico: 451 / 2.021

Objeto : LAVADORA DE ROUPA - RP - UGE

Item	Código	Descrição	Un.	Tipo	Pr. Unit.	Marca	Fornecedor	Vencimento	Prorrogação
1	46.306	LAVADORA DE ROUPAS, CAPACIDADE MINIMA 10 K	PC	a Entregar	1.520,0000	COLORMAQ	FOCUS EQUIPAMENTOS EIRELI ME	20/01/2023	

PUBLICAÇÃO TRIMESTRAL DE REGISTRO DE PREÇOS

PROCESSO ADMINISTRATIVO :15.189-8/2.021

Pregão Eletrônico: 452 / 2.021

Objeto : TROCADOR DE FRALDAS RETRATIL - RP - UGE

Item	Código	Descrição	Un.	Tipo	Pr. Unit.	Marca	Fornecedor	Vencimento	Prorrogação
1	47.131	TROCADOR DE FRALDAS RETRATIL	PC	a Entregar	840,0000	MOVEIS SOLUTII	HERMON MAGAZINE LOC. COMERCIO E SE	25/01/2023	

PUBLICAÇÃO TRIMESTRAL DE REGISTRO DE PREÇOS

PROCESSO ADMINISTRATIVO :15.603-8/2.021

Pregão Eletrônico: 454 / 2.021

Objeto : FORNECIMENTO DE BOLSA DE UROSTOMIA E FLANGE, PLACA P/ URO/CO

Item	Código	Descrição	Un.	Tipo	Pr. Unit.	Marca	Fornecedor	Vencimento	Prorrogação
1	39.631	BOLSA PARA UROSTOMIA E FLANGE, TRANSPARE	PC	a Entregar	33,0000	COLOPLAST	COLOPLAST DO BRASIL LTDA	27/01/2023	
2	47.021	PLACA PARA URO/COLOSTOMIA, RECORTAVEL, C	PC	a Entregar	42,9000	COLOPLAST	COLOPLAST DO BRASIL LTDA	27/01/2023	
3	47.022	BOLSA PARA COLOSTOMIA, TRANSPARENTE, FL	PC	a Entregar	23,5400	COLOPLAST	COLOPLAST DO BRASIL LTDA	27/01/2023	
4	68.367	BOLSA PARA COLOSTOMIA, TRANSPARENTE, FL	PC	a Entregar	25,4100	COLOPLAST	COLOPLAST DO BRASIL LTDA	27/01/2023	
5	68.452	BOLSA PARA UROSTOMIA, TRANSPARENTE, FLA	PC	a Entregar	25,4100	COLOPLAST	COLOPLAST DO BRASIL LTDA	27/01/2023	
6	68.460	PLACA PARA ESTOMIA, CONVEXA, PRE-CORTADA	PC	a Entregar	46,8600	COLOPLAST	COLOPLAST DO BRASIL LTDA	27/01/2023	
7	68.461	PLACA PARA ESTOMIA, CONVEXA, PRE-CORTADA	PC	a Entregar	46,8600	COLOPLAST	COLOPLAST DO BRASIL LTDA	27/01/2023	
8	69.820	BOLSA PARA COLOSTOMIA/ILEO, OPACA, FLANGE	PC	a Entregar	25,4100	COLOPLAST	COLOPLAST DO BRASIL LTDA	27/01/2023	
9	74.170	PLACA PARA COLOSTOMIA CONVEXA, PRE-CORT	PC	a Entregar	42,3500	COLOPLAST	COLOPLAST DO BRASIL LTDA	27/01/2023	
10	74.178	BOLSA PARA COLOSTOMIA, TRANSPARENTE, FL	PC	a Entregar	24,2000	COLOPLAST	COLOPLAST DO BRASIL LTDA	27/01/2023	
11	75.928	BOLSA PARA COLOSTOMIA, OPACA, FLANGE 60M	PC	a Entregar	23,5400	COLOPLAST	COLOPLAST DO BRASIL LTDA	27/01/2023	
12	75.929	BOLSA PARA COLOSTOMIA, OPACA, FLANGE 50M	PC	a Entregar	24,2000	COLOPLAST	COLOPLAST DO BRASIL LTDA	27/01/2023	
13	77.456	BOLSA PARA UROSTOMIA, TRANSPARENTE, FLA	PC	a Entregar	32,1000	COLOPLAST	COLOPLAST DO BRASIL LTDA	27/01/2023	
14	77.457	PLACA PARA ESTOMIA, CONVEXA, PRE-CORTADA	PC	a Entregar	46,8600	COLOPLAST	COLOPLAST DO BRASIL LTDA	27/01/2023	
15	77.460	PLACA PLANA PARA ESTOMIA, RECORTAVEL, FL	PC	a Entregar	37,0700	COLOPLAST	COLOPLAST DO BRASIL LTDA	27/01/2023	
16	77.461	PLACA PLANA PARA ESTOMIA, RECORTAVEL, FL	PC	a Entregar	35,3100	COLOPLAST	COLOPLAST DO BRASIL LTDA	27/01/2023	
17	77.462	PLACA PLANA PARA ESTOMIA, RECORTAVEL, FL	PC	a Entregar	35,3100	COLOPLAST	COLOPLAST DO BRASIL LTDA	27/01/2023	
18	80.273	PLACA P/ URO/COLOSTOMIA, OVAL, RECORTAVEL, C	PC	a Entregar	46,8600	COLOPLAST	COLOPLAST DO BRASIL LTDA	27/01/2023	
19	80.276	PLACA P/ URO/COLOSTOMIA, OVAL, RECORTAVEL, C	PC	a Entregar	50,8200	COLOPLAST	COLOPLAST DO BRASIL LTDA	27/01/2023	



ADMINISTRAÇÃO

PUBLICAÇÃO TRIMESTRAL DE REGISTRO DE PREÇOS

PROCESSO ADMINISTRATIVO :15.607-9/2.021

Pregão Eletrônico: 457 / 2.021

Objeto : FORN. MEDICAMENTOS (ACETILSALICILICO ACIDO, FOLINATO DE CALC

Item	Código	Descrição	Un.	Tipo	Pr. Unit.	Marca	Fornecedor	Vencimento	Prorrogação
2	4.026	FOLINATO DE CALCIO 15 MG	CMP	a Entregar	1,2300	HIPOLABOR	MULTIFARMA COMÉRCIO E REPRESENTAÇÃO	27/01/2023	
3	17.881	TOBRAMICINA, SULFATO 3 MG/ML - 0,3%, COLIR	FR	a Entregar	7,2900	EMS	SAO JOSE ASSISTENCIA SAUDE LTDA ME	27/01/2023	
3	17.881	TOBRAMICINA, SULFATO 3 MG/ML - 0,3%, COLIR	FR	a Entregar	6,6300	CRISTÁLIA/TOBRACIN 1	CRISTALIA PRODUTOS QUÍMICOS FARMACEU	27/01/2023	
4	25.429	FLUOXETINA 20 MG	CMP	a Entregar	0,0600	HIPOLABOR	ACACIA COMERCIO DE MEDICAMENTOS EI	27/01/2023	
5	36.780	ESPIRONOLACTONA 25 MG	CMP	a Entregar	0,1450	GENÉRICO - EMS	VIER PHARMA DISTRIBUIDORA HOSP.REPR	27/01/2023	
5	36.780	ESPIRONOLACTONA 25 MG	CMP	a Entregar	0,1350	EMS	EMS S/A	27/01/2023	
7	77.117	RETINOL 50.000UI + COLECALCIFEROL 10.000UI, G	FR	a Entregar	7,1100	NATULAB	SAO JOSE ASSISTENCIA SAUDE LTDA ME	27/01/2023	

PUBLICAÇÃO TRIMESTRAL DE REGISTRO DE PREÇOS

PROCESSO ADMINISTRATIVO :15.613-7/2.021

Pregão Eletrônico: 459 / 2.021

Objeto : FORNEC. E INSTALACAO DE DIVISÓRIAS EM DRYWALL, FORRO EM DRYW

Item	Código	Descrição	Un.	Tipo	Pr. Unit.	Marca	Fornecedor	Vencimento	Prorrogação
1	83.527	FORNECIMENTO E INSTALACAO DE DIVISORIAS E	M2	a Entregar	159,9900	GYPSUN	BATALHA COMERCIO E SERVICOS EIRELI M	25/01/2023	
2	83.528	FORNECIMENTO E INSTALACAO DE FORRO EM D	M2	a Entregar	120,4000	GYPSUN	BATALHA COMERCIO E SERVICOS EIRELI M	25/01/2023	
3	83.529	FORNECIMENTO E INSTALACAO DE PORTA DE A	UN	a Entregar	1,400,0000	SUPREMA	BATALHA COMERCIO E SERVICOS EIRELI M	25/01/2023	
4	83.530	FORNECIMENTO E INSTALACAO DE JANELA VEN	UN	a Entregar	1,650,0000	SUPREMA	BATALHA COMERCIO E SERVICOS EIRELI M	25/01/2023	
5	83.531	FORNECIMENTO E INSTALACAO DE PORTA DE C	UN	a Entregar	3,630,0000	SUPREMA	BATALHA COMERCIO E SERVICOS EIRELI M	25/01/2023	

PUBLICAÇÃO TRIMESTRAL DE REGISTRO DE PREÇOS

PROCESSO ADMINISTRATIVO :15.597-2/2.021

Pregão Eletrônico: 461 / 2.021

Objeto : FORN. DE TUBO DE AÇO E TUBO DE FERRO GALVANIZADO - RP

Item	Código	Descrição	Un.	Tipo	Pr. Unit.	Marca	Fornecedor	Vencimento	Prorrogação
1	83.050	TUBO DE ACO GALVANIZADO INDUSTRIAL C/ DIA	PC	a Entregar	364,0000	ARCELORMITTAL	LUCAS VANDER ALJONAS 43087886840 ME	25/01/2023	
2	83.051	TUDO DE FERRO GALVANIZADO INDUSTRIAL CO	PC	a Entregar	262,0000	ARCELORMITTAL	LUCAS VANDER ALJONAS 43087886840 ME	25/01/2023	
3	83.052	TUDO DE FERRO GALVANIZADO INDUSTRIAL CO	PC	a Entregar	219,0000	ARCELORMITTAL	LUCAS VANDER ALJONAS 43087886840 ME	25/01/2023	

PUBLICAÇÃO TRIMESTRAL DE REGISTRO DE PREÇOS

PROCESSO ADMINISTRATIVO :2.155-4/2.021

Pregão Eletrônico: 48 / 2.021

Objeto : FORNECIMENTO E INSTALAÇÃO DE LADRILHO HIDRAULICO - RP UGISP

Item	Código	Descrição	Un.	Tipo	Pr. Unit.	Marca	Fornecedor	Vencimento	Prorrogação
1	81.872	FORNECIMENTO E INSTALACAO DE LADRILHO HI	M2	a Entregar	235,0000	MK OBRAS E ESQUADRI	MK OBRAS E ESQUADRIAS EIRELI ME	31/08/2022	

PUBLICAÇÃO TRIMESTRAL DE REGISTRO DE PREÇOS

PROCESSO ADMINISTRATIVO :884-1/2.021

Pregão Eletrônico: 5 / 2.021

Objeto : FORNECIMENTO DE RESINA FOTOPOLIMERIZÁVEL, FIXADOR PARA RAI

Item	Código	Descrição	Un.	Tipo	Pr. Unit.	Marca	Fornecedor	Vencimento	Prorrogação
2	4.509	RESINA FOTOPOLIMERIZAVEL C2	PC	a Entregar	10,8000	DENTSPLY	DENTAL OPEN COM. DE PROD. ODONTOLÓG	04/03/2022	
3	4.958	FIXADOR PARA RAIOS-X ODONTOLOGICO	FR	a Entregar	12,0000	CARESTREAM DENTAL	DENTAL OPEN COM. DE PROD. ODONTOLÓG	04/03/2022	
4	4.960	REVELADOR PARA RAIOS-X ODONTOLOGICO	FR	a Entregar	12,0000	CARESTREAM DENTAL	DENTAL OPEN COM. DE PROD. ODONTOLÓG	04/03/2022	
6	16.612	RESINA FOTOPOLIMERIZAVEL A2	PC	a Entregar	10,8000	DENTSPLY	DENTAL OPEN COM. DE PROD. ODONTOLÓG	04/03/2022	
7	16.613	RESINA FOTOPOLIMERIZAVEL B2	PC	a Entregar	10,8000	DENTSPLY	DENTAL OPEN COM. DE PROD. ODONTOLÓG	04/03/2022	
8	31.261	RESINA FOTOPOLIMERIZAVEL A3	PC	a Entregar	10,8000	DENTSPLY	DENTAL OPEN COM. DE PROD. ODONTOLÓG	04/03/2022	
9	31.262	RESINA FOTOPOLIMERIZAVEL A3,5	PC	a Entregar	10,8000	DENTSPLY	DENTAL OPEN COM. DE PROD. ODONTOLÓG	04/03/2022	
10	76.640	RESINA FOTOPOLIMERIZAVEL A4	PC	a Entregar	29,6400	DENTSPLY	DENTAL OPEN COM. DE PROD. ODONTOLÓG	04/03/2022	

PUBLICAÇÃO TRIMESTRAL DE REGISTRO DE PREÇOS

PROCESSO ADMINISTRATIVO :2.154-7/2.021

Pregão Eletrônico: 50 / 2.021

Objeto : AREIA FINA LAVADA E PEDRISCO LAVADO LIMPO - RP - UGISP

Item	Código	Descrição	Un.	Tipo	Pr. Unit.	Marca	Fornecedor	Vencimento	Prorrogação
1	3.247	AREIA FINA LAVADA (CONF. RELATORIO DE ENSA	M3	a Entregar	69,0000	ITABRAS	AV COMÉRCIO DE MATERIAIS EM GERAL E	13/04/2022	
2	3.250	PEDRISCO LAVADO LIMPO	M3	a Entregar	58,0000	PEDRIX	AV COMÉRCIO DE MATERIAIS EM GERAL E	13/04/2022	

PUBLICAÇÃO TRIMESTRAL DE REGISTRO DE PREÇOS

PROCESSO ADMINISTRATIVO :2.152-1/2.021

Pregão Eletrônico: 51 / 2.021

Objeto : ESTROGENOS CONJUGADOS 0,625MG, LOSARTANA POTASSICA 50MG E O

Item	Código	Descrição	Un.	Tipo	Pr. Unit.	Marca	Fornecedor	Vencimento	Prorrogação
4	79.832	PREDNISONA 5 MG, BLISTER FRACIONAVEL	CMP	a Entregar	0,1300	CRISTALIA-CRISPRED 5	CRISTALIA PRODUTOS QUÍMICOS FARMACEU	11/04/2022	

PUBLICAÇÃO TRIMESTRAL DE REGISTRO DE PREÇOS

PROCESSO ADMINISTRATIVO :2.602-5/2.021

Pregão Eletrônico: 58 / 2.021

Objeto : TELA DE ARAME GALVANIZADO - RP - UGISP

Item	Código	Descrição	Un.	Tipo	Pr. Unit.	Marca	Fornecedor	Vencimento	Prorrogação
1	11.605	TELA DE ARAME GALVANIZADO, REV.PVC VERDE,	M	a Entregar	105,8900	HIPER	HIPERTELAS EIRELI - ME	25/05/2022	
2	35.142	TELA DE ARAME GALVANIZADO, MALHA 2.1/2', FI	M	a Entregar	55,5500	HIPER	HIPERTELAS EIRELI - ME	25/05/2022	



ADMINISTRAÇÃO

PUBLICAÇÃO TRIMESTRAL DE REGISTRO DE PREÇOS

PROCESSO ADMINISTRATIVO :2.676-9/2.021

Pregão Eletrônico: 59 / 2.021

Objeto : BOLSA DE COLOSTOMIA/ILEO TRANSPARENTE RECORTÁVEL ATÉ 60MM. M

Item	Código	Descrição	Un.	Tipo	Pr. Unit.	Marca	Fornecedor	Vencimento	Prorrogação
1	19.841	BOLSA P/COLOSTOMIA/ILEO,TRANSPARENTE, RE	PC	a Entregar	25,0000	COLOPLAST	ARAMED COMERCIAL HOSPITALAR EIREL	20/05/2022	
2	33.715	BOLSA P/COLOSTOMIA/ILEO, CONVEXA,TRANSP.	PC	a Entregar	60,0000	COLOPLAST	COLOPLAST DO BRASIL LTDA	20/05/2022	
3	34.144	MANGA COLETORA PARA IRRIGACAO DE COLOST	PC	a Entregar	43,6700	COLOPLAST	ARAMED COMERCIAL HOSPITALAR EIREL	20/05/2022	
5	74.688	BARREIRA PROTETORA DE PELE PERIOESTOMA	TB	a Entregar	44,7300	COLOPLAST	ARAMED COMERCIAL HOSPITALAR EIREL	20/05/2022	
6	79.976	PLACA PROTETORA ADESIVA PARA PERIOSTOM	CX	a Entregar	280,0000	COLOPLAST	COLOPLAST DO BRASIL LTDA	20/05/2022	

PUBLICAÇÃO TRIMESTRAL DE REGISTRO DE PREÇOS

PROCESSO ADMINISTRATIVO :875-9/2.021

Pregão Eletrônico: 6 / 2.021

Objeto : DIGLUCONATO DE CLORHEXIDINA, CONDICIONADOR GEL DE ACIDO FOSF

Item	Código	Descrição	Un.	Tipo	Pr. Unit.	Marca	Fornecedor	Vencimento	Prorrogação
1	39.638	CONDICIONADOR GEL DE ACIDO FOSFORICO A 3	PCT	a Entregar	3,7600	MAQUIRA	DENTAL PRIME - PROD.ODONTOL.MÉDICOS	10/03/2022	
2	63.364	DIGLUCONATO DE CLORHEXIDINA 2% GEL	CX	a Entregar	9,8500	MAQUIRA	DENTAL PRIME - PROD.ODONTOL.MÉDICOS	10/03/2022	
3	77.012	TESTE DE VITALIDADE PULPAR SPRAY 200ML	FR	a Entregar	31,4500	IODONTOSUL	DENTAL PRIME - PROD.ODONTOL.MÉDICOS	10/03/2022	
4	80.230	ESPONJA REABSORVIVEL HEMOSTATICA, COM 1	CX	a Entregar	42,7000	MAQUIRA	DENTAL PRIME - PROD.ODONTOL.MÉDICOS	10/03/2022	
5	80.234	ADESIVO DENTAL FOTOPOLIMERIZAVEL, FRASC	FR	a Entregar	81,0500	3M	DENTAL PRIME - PROD.ODONTOL.MÉDICOS	10/03/2022	
6	81.783	IONOMERO DE VIDRO RESTAURADOR, ALTA VIS	KIT	a Entregar	206,3100	3M	DENTAL PRIME - PROD.ODONTOL.MÉDICOS	10/03/2022	
6	81.783	IONOMERO DE VIDRO RESTAURADOR, ALTA VIS	KIT	a Entregar	214,1300	3M	DENTAL OPEN COM. DE PROD. ODONTOLÓG	10/03/2022	

PUBLICAÇÃO TRIMESTRAL DE REGISTRO DE PREÇOS

PROCESSO ADMINISTRATIVO :3.172-8/2.021

Pregão Eletrônico: 64 / 2.021

Objeto : BALANÇA ELETRONICA PARA PESAR BEBES, BALANÇA DIGITAL COM REG

Item	Código	Descrição	Un.	Tipo	Pr. Unit.	Marca	Fornecedor	Vencimento	Prorrogação
1	4.618	ESTETOSCOPIO ADULTO	PC	a Entregar	33,9900	MIKATOS	BIOSANTEC COMERCIO DE ART. HOSPITAL	25/05/2022	
2	4.954	NEGATOSCOPIO DE PAREDE P/ UM CORPO, MED.	PC	a Entregar	348,0000	NEW	BIOSANTEC COMERCIO DE ART. HOSPITAL	25/05/2022	
3	24.970	ESTETOSCOPIO INFANTIL	PC	a Entregar	33,9900	MIKATOS	BIOSANTEC COMERCIO DE ART. HOSPITAL	25/05/2022	
4	40.335	OTOSCOPIO C/ CABO INOX P/ 02 PILHAS MEDIAS	PC	a Entregar	470,0000	MIKATOS	BIOSANTEC COMERCIO DE ART. HOSPITAL	25/05/2022	
11	74.095	BALANCA ELETRONICA PARA PESAR BEBES	PC	a Entregar	701,0000	RAMUZA	BIOSANTEC COMERCIO DE ART. HOSPITAL	25/05/2022	

PUBLICAÇÃO TRIMESTRAL DE REGISTRO DE PREÇOS

PROCESSO ADMINISTRATIVO :3.175-1/2.021

Pregão Eletrônico: 65 / 2.021

Objeto : IMUNOGLOBULINA HUMANA, LEUPROLIDA, RANIBIZUMABE E OUTROS - M

Item	Código	Descrição	Un.	Tipo	Pr. Unit.	Marca	Fornecedor	Vencimento	Prorrogação
2	27.966	LEUPROLIDA 3,75 MG	FAM	a Entregar	366,2000	SANDOZ	MDF DISTRIB.DE PRODS.FARMAC.E HOSPIT	29/04/2022	
3	57.659	RANIBIZUMABE 10MG/ML SOLUCAO INJETAVEL C	FAM	a Entregar	3.088,9900	LUCENTIS 10 MG/ML - N	INTERLAB FARMACEUTICA LTDA	29/04/2022	
6	66.101	LIRAGLUTIDA 6MG/ML SOLUCAO INJETAVEL 3ML C	PC	a Entregar	158,0000	NOVO NORDISK/VICTO	DAKFILM COMERCIAL LTDA.	29/04/2022	
7	67.206	ERITROPOETINA HUMANA RECOMBINANTE 40.0	UN	a Entregar	850,0000	BLAU	MDF DISTRIB.DE PRODS.FARMAC.E HOSPIT	29/04/2022	
8	68.292	DENOSUMABE 60MG SOL.INJETAVEL SERINGA - 1	PC	a Entregar	590,0000	AMGEN	CM HOSPITALAR S.A	29/04/2022	
10	69.667	ENOXAPARINA SODICA 40MG SERINGAS PREENC	PC	a Entregar	29,0000	SANOFI MEDLEY	CM HOSPITALAR S.A	29/04/2022	
11	70.920	PALIPERIDONA 100MG/ML SUSPENSAO 1ML	FAM	a Entregar	1.288,2700	JANSSEN-CILAG	CM HOSPITALAR S.A	29/04/2022	
12	70.943	PEGVISOMANTO 15MG PO LIOFILO INJETAVEL + D	FAM	a Entregar	325,4900	WYETH	CM HOSPITALAR S.A	29/04/2022	
13	71.137	PALIPERIDONA 150MG/1,5ML SUSPENSAO INJET	FAM	a Entregar	1.288,2700	JANSSEN-CILAG	CM HOSPITALAR S.A	29/04/2022	
14	77.451	SECUQUINUMABE 150MG/ML SOLUCAO INJETAV	PC	a Entregar	2.643,0300	COSENTYX 150 MG - NO	INTERLAB FARMACEUTICA LTDA	29/04/2022	

PUBLICAÇÃO TRIMESTRAL DE REGISTRO DE PREÇOS

PROCESSO ADMINISTRATIVO :3.255-1/2.021

Pregão Eletrônico: 66 / 2.021

Objeto : CEFALEXINA, CLOMIPRAMINA, FINASTERIDA E OUTROS - RP - UGFS

Item	Código	Descrição	Un.	Tipo	Pr. Unit.	Marca	Fornecedor	Vencimento	Prorrogação
1	4.102	CEFALEXINA 250 MG/5 ML, SUSPENSAO ORAL, FR	FR	a Entregar	6,5000	GENÉRICO / ABL - RMS: 1	ANBIOTON IMPORTADORA LTDA	30/05/2022	
2	4.341	CLOMIPRAMINA 25 MG	CMP	a Entregar	0,6600	EMS SIMILIAR	EMS S/A	30/05/2022	
3	11.690	FINASTERIDA 5 MG	CMP	a Entregar	0,3571	GENÉRICO/AUROBINDO	TECHPHARMA HOSP COM, IMPORTACAO E E	30/05/2022	
4	36.511	DOXAZOSINA, MESILATO 2 MG	CMP	a Entregar	0,0728	DUOMO C/ 30 - EUROFA	CIRURGICA SAO JOSE LTDA	30/05/2022	
5	39.859	LEVODOPA 250 MG + CARBIDOPA 25 MG	CMP	a Entregar	0,6800	TEUTO	CENTERMEDI COMERCIO DE PRODUTOS H	30/05/2022	
6	43.974	CREME DE UREIA 100 MG/G, TUBO 60 G	TB	a Entregar	8,8350	BELLAPHYTUS / DOUTO	PROMEFARMA MEDIC E PROD HOSPITAL	30/05/2022	

PUBLICAÇÃO TRIMESTRAL DE REGISTRO DE PREÇOS

PROCESSO ADMINISTRATIVO :3.303-9/2.021

Pregão Eletrônico: 67 / 2.021

Objeto : GINKGO BILOBA, LOSARTAN POTASSICO, ACETILSALICILICO E OUTROS

Item	Código	Descrição	Un.	Tipo	Pr. Unit.	Marca	Fornecedor	Vencimento	Prorrogação
1	4.314	GINKGO BILOBA 80MG	CMP	a Entregar	0,5000	BIOGINKGO 80MG C/45C	MEDSI DISTRIBUIDORA DE MEDICAMENTO	28/04/2022	
7	57.351	ACETILSALICILICO ACIDO 81 MG TAMPONADO	CMP	a Entregar	0,2400	SOMALGIN CARDIO - E.	INDMED HOSPITALAR EIRELI - EPP	28/04/2022	
12	58.553	PIRACETAM 800MG	CMP	a Entregar	0,6796	NOOTROPIL 800MG C/	MEDSI DISTRIBUIDORA DE MEDICAMENTO	28/04/2022	
13	58.609	SORBITOL + SODIO LAURILSULFATO BISNAGAS C	UN	a Entregar	3,3200	MOMENTA/EUROFARMA	ATIVA COMERCIAL HOSPITALAR LTDA	28/04/2022	
16	59.895	LISINA 125MG	CMP	a Entregar	0,9830	FARMOQUIMICA	CIAMED DISTRIBUIDORA DE MEDICAMENTO	28/04/2022	
20	63.679	DIOSMINA 900MG + HESPERIDINA 100MG EM PO -	SCH	a Entregar	2,6700	DAFLON 1G C/30SACH - S	MEDSI DISTRIBUIDORA DE MEDICAMENTO	28/04/2022	



ADMINISTRAÇÃO

PUBLICAÇÃO TRIMESTRAL DE REGISTRO DE PREÇOS

PROCESSO ADMINISTRATIVO :886-6/2.021

Pregão Eletrônico: 7 / 2.021

Objeto : DETERGENTE ENZIMATICO, ATADURA CREPE E OUTROS - RP - UGPS

Item	Código	Descrição	Un.	Tipo	Pr. Unit.	Marca	Fornecedor	Vencimento	Prorrogação
1	4.311	DETERGENTE ENZIMATICO (1000ML)	L	a Entregar	16,0300	PROACTION	GROW QUIMICA E FARMACEUTICA LTDA	04/03/2022	
2	4.532	ATADURA CREPE, 13 FIOS, 10 CM X 1,80 M, PACO	PCT	a Entregar	5,7900	MEDI HOUSE	HOSPILAR COM. DE MAT. MEDICO HOSPITA	04/03/2022	
3	4.540	ATADURA CREPE, 13 FIOS, 20 CM X 1,80 M, PACO	PCT	a Entregar	9,2800	MEDI HOUSE	MEDI HOUSE-IND COM DE PRODS CIR.HOS	04/03/2022	
6	40.429	ATADURA CREPE, 13 FIOS, 6 CM X 1,80 M, PACOT	PCT	a Entregar	3,4100	ATADURA EUROPA	CEMED.COM.IMPORT.EXP.DISTRIB.LT	04/03/2022	
7	44.765	ATADURA DE RAYON NAO ESTERIL (7,5 CM X 5 M)	RL	a Entregar	5,2800	MEDI HOUSE	CUIDA PRODUTOS PARA A SAUDE EIRELI E	04/03/2022	

PUBLICAÇÃO TRIMESTRAL DE REGISTRO DE PREÇOS

PROCESSO ADMINISTRATIVO :3.358-3/2.021

Pregão Eletrônico: 72 / 2.021

Objeto : CAMPO CIRURGICO FENESTRADO 6CM, EQUIPO DE SORO C/ MACROGOTE

Item	Código	Descrição	Un.	Tipo	Pr. Unit.	Marca	Fornecedor	Vencimento	Prorrogação
1	4.528	CAMPO CIRURGICO FENESTRADO 6CM, ESTERIL,	PC	a Entregar	3,7900	HEALTH QUALITY	HEALTH QUALITY INDUSTRIA E COMERCIO L	28/04/2022	
3	4.733	ESPATULA DE MADEIRA, P/ABAIXAR LINGUA (100 U	PCT	a Entregar	3,4800	THEOTO	LUMAR.COM. PRODUTOS FARMACEUTICOS	28/04/2022	
4	4.747	SONDA URETRAL N.14	PC	a Entregar	0,6000	EMBRAMED	CREMER S/A	28/04/2022	
8	14.350	COMPRESSA DE GAZE, ESTERIL, 13 FIOS, 7,5X	PCT	a Entregar	0,4700	MEDI HOUSE	FARMA 2 PRODUTOS PARA SAUDE LTDA E	28/04/2022	
9	25.175	SONDA URETRAL N. 12	PC	a Entregar	0,4500	EMBRAMED	CREMER S/A	28/04/2022	

PUBLICAÇÃO TRIMESTRAL DE REGISTRO DE PREÇOS

PROCESSO ADMINISTRATIVO :3.368-2/2.021

Pregão Eletrônico: 74 / 2.021

Objeto : MASCARA CIRURGICA TRIPLA DESCARTÁVEL - UGPS

Item	Código	Descrição	Un.	Tipo	Pr. Unit.	Marca	Fornecedor	Vencimento	Prorrogação
1	81.908	MASCARA CIRURGICA TRIPLA DESCARTAVEL, 17	CX	a Entregar	13,7400	SP PROTECTION	FERNANDO UNIFORMES EIRELI EPP	04/05/2022	

PUBLICAÇÃO TRIMESTRAL DE REGISTRO DE PREÇOS

PROCESSO ADMINISTRATIVO :3.399-7/2.021

Pregão Eletrônico: 75 / 2.021

Objeto : CIMENTO COMUM CPII-E-32, 50KG - RP - UGISP

Item	Código	Descrição	Un.	Tipo	Pr. Unit.	Marca	Fornecedor	Vencimento	Prorrogação
1	3.231	CIMENTO COMUM CP II - E - 32 , 50 KG	SC	a Entregar	28,4000	VOTORAN	AV COMÉRCIO DE MATERIAIS EM GERAL E	11/05/2022	

PUBLICAÇÃO TRIMESTRAL DE REGISTRO DE PREÇOS

PROCESSO ADMINISTRATIVO :3.499-5/2.021

Pregão Eletrônico: 78 / 2.021

Objeto : PLACA DE FACHADA COMPOSTA POR 2 PLACAS SOBREPOSTAS, TOTEM D

Item	Código	Descrição	Un.	Tipo	Pr. Unit.	Marca	Fornecedor	Vencimento	Prorrogação
1	80.408	PLACA DE FACHADA COMPOSTA POR 2 PLACAS S	PC	a Entregar	2.953,0100		FABIO A M PRINCIPE CRIATIVA PERSONALIZA	15/06/2022	
2	80.409	TOTEM DE IDENTIFICACAO COMPOSTO POR 2 PL	PC	a Entregar	3.199,0000		FABIO A M PRINCIPE CRIATIVA PERSONALIZA	15/06/2022	
3	80.410	PLACA DE PAREDE, PVC 2MM	PC	a Entregar	95,0000		FABIO A M PRINCIPE CRIATIVA PERSONALIZA	15/06/2022	
4	80.411	PLACA DE IDENTIFICACAO TIPO BANDEIRA	PC	a Entregar	49,9900		FABIO A M PRINCIPE CRIATIVA PERSONALIZA	15/06/2022	
5	80.412	PLACA DE PORTA, PVC 2MM	PC	a Entregar	75,0000		FABIO A M PRINCIPE CRIATIVA PERSONALIZA	15/06/2022	
6	80.413	DISPLAY DE ENTRADA COMPOSTO POR 2 PARTE	PC	a Entregar	3.199,0000		FABIO A M PRINCIPE CRIATIVA PERSONALIZA	15/06/2022	
7	80.414	PLACA DE PORTA ESPECIAL, PVC 2 MM	PC	a Entregar	35,0000		FABIO A M PRINCIPE CRIATIVA PERSONALIZA	15/06/2022	
8	80.441	TOTEM DE IDENTIFICACAO AMBULANCIA	PC	a Entregar	4.999,0000		FABIO A M PRINCIPE CRIATIVA PERSONALIZA	15/06/2022	
9	80.445	TOTEM DE IDENTIFICACAO COMPOSTO POR 2 PL	PC	a Entregar	4.499,0000		FABIO A M PRINCIPE CRIATIVA PERSONALIZA	15/06/2022	
10	80.446	PLACA DE FACHADA COMPOSTA POR 2 PLACAS S	PC	a Entregar	4.499,0000		FABIO A M PRINCIPE CRIATIVA PERSONALIZA	15/06/2022	
11	80.447	PAINEL INFORMATIVO, PLACA ACM ALUMINIO	PC	a Entregar	2.999,0000		FABIO A M PRINCIPE CRIATIVA PERSONALIZA	15/06/2022	
12	81.809	TOTEM DE IDENTIFICACAO C/ ARTE FRENTE E V	PC	a Entregar	8.999,0000		FABIO A M PRINCIPE CRIATIVA PERSONALIZA	15/06/2022	
13	81.810	TOTEM DE IDENTIFICACAO C/ ARTE FRENTE E V	PC	a Entregar	6.399,0000		FABIO A M PRINCIPE CRIATIVA PERSONALIZA	15/06/2022	

PUBLICAÇÃO TRIMESTRAL DE REGISTRO DE PREÇOS

PROCESSO ADMINISTRATIVO :3.681-8/2.021

Pregão Eletrônico: 81 / 2.021

Objeto : MEDICAMENTOS (ACICLOVIR 200 MG, SINVASTATINA 20MG, CINARIZIN

Item	Código	Descrição	Un.	Tipo	Pr. Unit.	Marca	Fornecedor	Vencimento	Prorrogação
1	4.227	CINARIZINA 25 MG	CMP	a Entregar	0,1879	CINARIZINA 25 MG/ RAN	PORTAL LTDA	05/05/2022	
2	4.245	ACICLOVIR 200 MG	CMP	a Entregar	0,1600	GENÉRICO/CIMED	CIMED INDUSTRIA S.A.	05/05/2022	
3	4.339	CARBAMAZEPINA 200 MG	CMP	a Entregar	0,1700	CRISTÁLIA-TEGRETARD	CRISTALIA PRODUTOS QUÍMICOS FARMACEU	05/05/2022	
4	17.888	CIPROTERONA 2 MG + ETINILESTRADIOL 0,035 MG	BLT	a Entregar	3,7800	EUROFARMA	ATIVA COMERCIAL HOSPITALAR LTDA	05/05/2022	

PUBLICAÇÃO TRIMESTRAL DE REGISTRO DE PREÇOS

PROCESSO ADMINISTRATIVO :3.686-7/2.021

Pregão Eletrônico: 83 / 2.021

Objeto : DIAZEPAM 10MG, FUROSEMIDA 40MG, GLIBENCLAMIDA 5MG SULCADO E

Item	Código	Descrição	Un.	Tipo	Pr. Unit.	Marca	Fornecedor	Vencimento	Prorrogação
1	4.007	DIAZEPAM 10 MG	CMP	a Entregar	0,0620	DIAZEPAM 10MG CX C/2	COMERCIAL CIRÚRGICA RIOCLARENSE LT	06/06/2022	
2	4.010	FUROSEMIDA 40 MG	CMP	a Entregar	0,0550	HIPOLABOR/GENÉRICO/	DIMASTER COMERCIO DE PRODUTOS HOSP	06/06/2022	
3	4.011	GLIBENCLAMIDA 5 MG, SULCADO	CMP	a Entregar	0,0236	GLICAMIN 5MG	GEOLAB INDUSTRIA FARMACEUTICA S.A.	06/06/2022	
4	11.120	LEVODOPA 200 MG + BENSERAZIDA, CLORIDRAT	CMP	a Entregar	1,2300	EKSON 50/250	PROVIP DISTRIBUIDORA HOSPITALAR LTD	06/06/2022	
4	11.120	LEVODOPA 200 MG + BENSERAZIDA, CLORIDRAT	CMP	a Entregar	1,2300	ROCHE-PROLOPA 250	JOSIANE CRISTINA FUSCO CARRARO EPP	06/06/2022	
5	26.354	LEVODOPA 100 MG + BENSERAZIDA, CLORIDRAT	CAP	a Entregar	1,6218	ROCHE-PROLOPA*HBS* 1	JOSIANE CRISTINA FUSCO CARRARO EPP	06/06/2022	
5	26.354	LEVODOPA 100 MG + BENSERAZIDA, CLORIDRAT	CAP	a Entregar	1,5361	PROLOPA HBS/ROCHE	DIVCOM S.A.	06/06/2022	
6	62.285	SODIO, CLORETO 0,9%, SOLUCAO NASAL, FRASC	FR	a Entregar	0,7700	NASONEW / AIRELA	SEMEAR DISTRIBUIDORA EIRELI EPP	06/06/2022	



ADMINISTRAÇÃO

PUBLICAÇÃO TRIMESTRAL DE REGISTRO DE PREÇOS

PROCESSO ADMINISTRATIVO :3.701-4/2.021

Pregão Eletrônico: 85 / 2.021

Objeto : BEZAFIBRATO, TIAMINA 100MG + PIRIDOXINA 100MG + CIANOCOBALAM

Item	Código	Descrição	Un.	Tipo	Pr. Unit.	Marca	Fornecedor	Vencimento	Prorrogação
5	41.915	INSULINA ASPART 100 UI/ML (3 ML)	AMP	a Entregar	25,4500	NOVO NORDISK - NOVO	DAKFILM COMERCIAL LTDA.	19/05/2022	
7	58.170	VILDAGLIPTINA 50MG + METFORMINA CLORIDRAT	CMP	a Entregar	2,1090	GALVUS MET/ NOVARTI	DIVCOM S.A.	19/05/2022	
8	58.344	VALSARTANA 320MG + ANLODIPINO 5MG	CMP	a Entregar	2,8400	DIOVAN AMLO FIX 320/5 M	INTERLAB FARMACEUTICA LTDA	19/05/2022	
10	58.482	INSULINA DETEMIR 100UI/ML EM CANETA INJETO	FR	a Entregar	63,6300	NOVO NORDISK - LEVE	DAKFILM COMERCIAL LTDA.	19/05/2022	
11	59.154	INSULINA GLARGINA EM CANETA DESCARTAVEL (PC	a Entregar	32,2000	LANTUS SOLOSTAR (I	CM HOSPITALAR S.A	19/05/2022	
11	59.154	INSULINA GLARGINA EM CANETA DESCARTAVEL (PC	a Entregar	42,0000	GLARGILIN / BIOMM	VIVA COMÉRCIO ATACADISTA DE MEDICAM	19/05/2022	
13	63.854	VILDAGLIPTINA 50MG + METFORMINA CLORIDRAT	CMP	a Entregar	2,1105	GALVUS MET/ NOVARTI	DIVCOM S.A.	19/05/2022	
14	64.097	VALSARTANA 320MG + HIDROCLOROTIAZIDA 12,	CMP	a Entregar	2,1400	BRASART HCT 320 + 12	JOSÉ CARLOS DE SOUZA - PRODUTOS FAR	19/05/2022	
18	68.215	VALSARTANA 320MG + ANLODIPINO 10MG	CMP	a Entregar	3,0700	BRASART BCC 320 + 10 M	JOSÉ CARLOS DE SOUZA - PRODUTOS FAR	19/05/2022	
21	77.893	TERIPARATIDA 250 MCG/ML CANETA INJETORA 2	PC	a Entregar	2.124,0000	FORTEO 250 MCG/ML - E	JOSÉ CARLOS DE SOUZA - PRODUTOS FAR	19/05/2022	

PUBLICAÇÃO TRIMESTRAL DE REGISTRO DE PREÇOS

PROCESSO ADMINISTRATIVO :3.798-0/2.021

Pregão Eletrônico: 87 / 2.021

Objeto : SERINGA ESCARTÁVEL 20 ML,DISPOSITIVO PUNÇÃO VENOSA PERIFÉRIC

Item	Código	Descrição	Un.	Tipo	Pr. Unit.	Marca	Fornecedor	Vencimento	Prorrogação
1	4.642	SERINGA DESCARTAVEL 20 ML	PC	a Entregar	0,7800	DESCARPACK	FARMA 2 PRODUTOS PARA SAUDE LTDA E	30/05/2022	

PUBLICAÇÃO TRIMESTRAL DE REGISTRO DE PREÇOS

PROCESSO ADMINISTRATIVO :3.909-3/2.021

Pregão Eletrônico: 93 / 2.021

Objeto : LUYA DE PASTICO DESCARTAVEL, LUYA DE LATEX CIRURGICA E OUTRO

Item	Código	Descrição	Un.	Tipo	Pr. Unit.	Marca	Fornecedor	Vencimento	Prorrogação
1	4.570	LUYA DE PLASTICO, DESCARTAVEL, NAO ESTERI	PCT	a Entregar	3,0000	DESCARPACK	T10 COMERCIO E SERVIÇOS EIRELI ME	06/06/2022	
2	4.574	LUYA DE LATEX CIRURGICA, ESTERIL, 7,5	PAR	a Entregar	1,8900	TARGA	VITAL HOSPITALAR COMERCIAL LTDA.	06/06/2022	
3	4.575	LUYA DE LATEX CIRURGICA, ESTERIL, 8,0	PAR	a Entregar	1,8900	DESCARPACK	T10 COMERCIO E SERVIÇOS EIRELI ME	06/06/2022	
4	4.576	LUYA DE LATEX CIRURGICA, ESTERIL, 7,0	PAR	a Entregar	1,8900	DESCARPACK	T10 COMERCIO E SERVIÇOS EIRELI ME	06/06/2022	
5	11.753	LUYA DE LATEX CIRURGICA, ESTERIL, 8,5	PAR	a Entregar	1,8900	DESCARPACK	T10 COMERCIO E SERVIÇOS EIRELI ME	06/06/2022	
6	62.822	LUYA DE PROCEDIMENTO EM VINIL SEM AMIDO, T	CX	a Entregar	54,0000	BLUESAIL CLASSIC + SA	DUPAC COMERCIAL EIRELI EPP	06/06/2022	
7	62.823	LUYA DE PROCEDIMENTO EM VINIL SEM AMIDO, T	CX	a Entregar	54,0000	BLUESAIL CLASSIC + SA	DUPAC COMERCIAL EIRELI EPP	06/06/2022	
8	62.824	LUYA DE PROCEDIMENTO EM VINIL SEM AMIDO, T	CX	a Entregar	54,0000	BLUESAIL CLASSIC + SA	DUPAC COMERCIAL EIRELI EPP	06/06/2022	
9	80.806	LUYA DE LATEX CIRURGICA, ESTERIL, 6,5	PAR	a Entregar	1,8900	DESCARPACK	T10 COMERCIO E SERVIÇOS EIRELI ME	06/06/2022	

PUBLICAÇÃO TRIMESTRAL DE REGISTRO DE PREÇOS

PROCESSO ADMINISTRATIVO :3.878-0/2.021

Pregão Eletrônico: 94 / 2.021

Objeto : MEDICAMENTOS (AMOXICILINA, ATENOLOL, AZITROMICINA E OUTROS)

Item	Código	Descrição	Un.	Tipo	Pr. Unit.	Marca	Fornecedor	Vencimento	Prorrogação
1	4.032	AMOXICILINA 500 MG	CAP	a Entregar	0,1600	AMOXICILINA 500MG/GEN	UNICHEM FARMACÉUTICA DO BRASIL LTDA	24/05/2022	
3	24.414	ATENOLOL 50 MG	CMP	a Entregar	0,0650	PRATI DONADUZZI	PRATI, DONADUZZI & CIA LTDA.	24/05/2022	
4	31.551	AZITROMICINA 200 MG/5 ML, PO PARA SUSP. ORAL	FR	a Entregar	6,0000	PRATI DONADUZZI	PRATI, DONADUZZI & CIA LTDA.	24/05/2022	
5	43.907	METOPROLOL, SUCCINATO 50 MG	CMP	a Entregar	0,4950	ACCORD	CENTERMEDI COMERCIO DE PRODUTOS H	24/05/2022	
6	58.560	PROPAFENONA, CLORIDRATO 300 MG	CMP	a Entregar	0,4440	PRATI/GENÉRICO	INOVAMED HOSPITALAR LTDA	24/05/2022	

PUBLICAÇÃO TRIMESTRAL DE REGISTRO DE PREÇOS

PROCESSO ADMINISTRATIVO :3.940-8/2.021

Pregão Eletrônico: 96 / 2.021

Objeto : FLUOR GEL, ANESTESICO TOPICO GEL C/ AMINO BENZOATO ETILA, ROL

Item	Código	Descrição	Un.	Tipo	Pr. Unit.	Marca	Fornecedor	Vencimento	Prorrogação
1	4.089	LIQUIDO DE DAKIN (1000 ML)	L	a Entregar	5,3100	ASFER	A M MOLITERNO EIRELI EPP	10/06/2022	
2	4.091	FLUOR GEL, SABOR TUTTI-FRUTTI 200 ML	FR	a Entregar	4,1400	ALLPLAN	A M MOLITERNO EIRELI EPP	10/06/2022	
3	4.513	ANESTESICO TOPICO GEL C/AMINO BENZOATO E	PC	a Entregar	5,8500	DFL	DENTAL OPEN COM. DE PROD. ODONTOLÓG	10/06/2022	
4	4.553	ROLETE DE ALGODAO	PCT	a Entregar	1,8500	SSPLUS	AIRMED EIRELI-EPP	10/06/2022	
6	4.892	SUGADOR DE SALIVA, DESCARTAVEL	PCT	a Entregar	5,7500	MAXCLEAN/	AIRMED EIRELI-EPP	10/06/2022	

PUBLICAÇÃO TRIMESTRAL DE REGISTRO DE PREÇOS

PROCESSO ADMINISTRATIVO :3.960-6/2.021

Pregão Eletrônico: 97 / 2.021

Objeto : CADEIRA GIRATORIA ERGONOMICA DIRETOR, CONJUNTO PRE ESCOLAR I

Item	Código	Descrição	Un.	Tipo	Pr. Unit.	Marca	Fornecedor	Vencimento	Prorrogação
1	47.029	CADEIRA GIRATORIA ERGONOMICA DIRETOR, CO	PC	a Entregar	455,0000	FRISOKAR	J.C.BARBIERI E CIA LTDA EPP	30/05/2022	
3	75.316	ARMARIO ALTO 2,10 X 0,80 X 0,50 M, COM 05 PRA	PC	a Entregar	890,0000	COPERFLEX/OLIMPIA	REIS & REIS COM DE MÓVEIS PARA ESCRIT	30/05/2022	
4	75.318	ARMARIO BAIXO 0,80 X 0,50 X 0,74 M	PC	a Entregar	465,0000	COPERFLEX/OLIMPIA	REIS & REIS COM DE MÓVEIS PARA ESCRIT	30/05/2022	
5	75.326	MESA RETANGULAR 1,20 X 0,60 X 0,74M BORDAS R	PC	a Entregar	280,0000	JB	J.C.BARBIERI E CIA LTDA EPP	30/05/2022	
6	76.664	CADEIRA FIXA EMPILHAVEL, SEM BRACOS, PES P	PC	a Entregar	108,0000	LBS MOVEIS	ANDRE PANINI ALBISSÚ EPP	30/05/2022	
7	78.511	SUPERFICIE DE TRABALHO, MED.1500X600X1000	PC	a Entregar	535,0000	JB	J.C.BARBIERI E CIA LTDA EPP	30/05/2022	

PUBLICAÇÃO TRIMESTRAL DE REGISTRO DE PREÇOS

PROCESSO ADMINISTRATIVO :3.961-4/2.021

Pregão Eletrônico: 98 / 2.021

Objeto : POMADA VITAMINA A + VITAMINA D3 + OXIDO DE ZINCO, CIPROFLOXA

Item	Código	Descrição	Un.	Tipo	Pr. Unit.	Marca	Fornecedor	Vencimento	Prorrogação
1	4.128	POMADA VITAMINA A + VITAMINA D3 + OXIDO DE Z	TB	a Entregar	3,6500	VITAMEDIC	LIGIA MARIA CARNEIRO ME	06/06/2022	
2	4.243	CIPROFLOXACINA, CLORIDRATO 500 MG	CMP	a Entregar	0,1850	PRATI DONADUZZI	PRATI, DONADUZZI & CIA LTDA.	06/06/2022	
4	38.749	LEVOTIROXINA SODICA 50 MCG	CMP	a Entregar	0,0590	LEVOTIROXINA 50MCG -	MERCK S/A	06/06/2022	
6	60.387	AMOXICILINA 250MG/5ML + CLAV POTASSIO 62,	FR	a Entregar	9,4800	AMOX. + CLAV. POTASSI	INTERLAB FARMACEUTICA LTDA	06/06/2022	



ADMINISTRAÇÃO

PUBLICAÇÃO TRIMESTRAL DE REGISTRO DE PREÇOS

PROCESSO ADMINISTRATIVO nº 510-2/2021

Pregão Eletrônico nº: 002/2.021

Objeto: Fornecimento de medicamentos genéricos para atendimento de Mandado Judicial

Fornecedor: J. F. B. GOUVEIA & CIA. LTDA. EPP.

Vencimento: 11/03/2022

Item	Cota	Descrição	Preço
1	Principal	Fornecimento de medicamento – Mandado Judicial - Genéricos	Desconto de 25,01% sobre o "preço máximo de venda ao governo" da tabela CMED atualizada
1	Reservada	Fornecimento de medicamento – Mandado Judicial - Genéricos	Desconto de 25,01% sobre o "preço máximo de venda ao governo" da tabela CMED atualizada



PREFEITURA DO MUNICÍPIO DE JUNDIAÍ
COPAD - Comissão Permanente de Arquivo e Documentação
LISTAGEM DE ELIMINAÇÃO OU GUARDA DE DOCUMENTOS E PROCESSOS

Secretaria/Orgão:

Folha nº: 01

TEM	Nº DOCUMENTO/PROCESSO	TIPO DOCUMENTAL	QTD/ VOLUME	DESCRIÇÃO	DATA ENTRADA ARQ. PERMAN.	PRAZO TABELA	OBSERVAÇÃO/JUSTIFICATIVA
01	Ano 2016	Relatório	12 Pasta	Relatório diário de Bordo do ano 2016 UGAGP/Seção de Frota	31/12/2016	5 ANOS	Eliminação
02							
04							
05							
06							
07							
08							

Local / Data

JUNDIAÍ

27/01/22

Flávio José Lima

Responsável pelo

Seleção

UGAGP - Chefe Setor Transporte

Local / Data

JUNDIAÍ

27/01/22

ADRIANA DIAS DE OLIVEIRA

Presidente da COPAD

ADRIANA DIAS DE OLIVEIRA

Chefe da Divisão de Protocolo UGAGP

Local / Data

JUNDIAÍ

27/01/22

Elton Castro Neto

Secretaria / Cigão

Elton Castro Neto

Secretário Adjunto de Administração

CASA CIVIL

EXTRATO

TERMO DE ADESÃO AO PROGRAMA DE EDUCAÇÃO EMPREENDEDORA Nº 20/2022, que entre si firmam o SERVIÇO DE APOIO ÀS MICROS E PEQUENAS EMPRESAS DE SÃO PAULO – SEBRAE-SP e o MUNICÍPIO DE JUNDIAÍ

CNPJ:43.728.245/0001/42

PROCESSO ADMINISTRATIVO SEI nº 5243/2021

OBJETO: Implantação do Programa de Educação Empreendedora, conforme a metodologia de cursos Jovens Empreendedores Primeiros Passos, de titularidade do Serviço de Apoio às Micros e Pequenas Empresas (SEBRAE), pelo Município de Jundiá com a finalidade e difusão e fomento da Cultura Empreendedora nas Instituições de Ensino formais ou através de projetos educacionais não governamentais que atuam sem fins lucrativos.

ASSINATURA: 31 de janeiro de 2022

EXTRATO

CONVÊNIO Nº 04/2022, que entre si celebram o MUNICÍPIO DE ITATIBA e o MUNICÍPIO DE JUNDIAÍ

PREFEITO: Luiz Fernando Machado

PREFEITO: Thomas Antônio Capeletto de Oliveira

PROCESSO ADMINISTRATIVO SEI nº 20889/2021

OBJETO: Realização de Necropsias pelo Serviço de Verificação de Óbitos e Esclarecimento da Causa Mortis – SVO.

VIGÊNCIA: 12 (doze) meses, a partir da assinatura.

ASSINATURA: 31 de janeiro de 2022

EXTRATO

ENCERRAMENTO do CONVÊNIO Nº 845050/2017, que entre si celebram o MUNICÍPIO DE JUNDIAÍ e o MINISTÉRIO DO DESENVOLVIMENTO

REGIONAL.

PREFEITO: Luiz Fernando Machado – CPF nº 892.199.615-04

PROCESSO: SEI nº 11972/2021

OBJETO: Implantação de Ecopontos no Município de Jundiá (Região Oeste e Região Norte) e Aquisição de 02 caminhões.

VALOR GLOBAL: R\$ 907.705,31

TÉRMINO DE VIGÊNCIA: 15/12/2021

PRESTAÇÃO DE CONTAS: 14/01/2022

EXTRATO

ENCERRAMENTO do CONVÊNIO Nº 845049/2017, que entre si celebram o MUNICÍPIO DE JUNDIAÍ e o MINISTÉRIO DO DESENVOLVIMENTO REGIONAL.

PREFEITO: Luiz Fernando Machado – CPF nº 892.199.615-04

PROCESSO: SEI nº 12133/2021

OBJETO: Implantação de Ecopontos no Município de Jundiá na Região Leste e Aquisição de 02 caminhões.

VALOR GLOBAL: R\$ 911.288,93

TÉRMINO DE VIGÊNCIA: 15/12/2021

PRESTAÇÃO DE CONTAS: 14/01/2022

EXTRATO

Republicado por conter incorreções.

TERMO ADITIVO IX ao CONVÊNIO nº 08/2019, que entre si celebram o MUNICÍPIO DE JUNDIAÍ e o HOSPITAL DE CARIDADE SÃO VICENTE DE PAULO.

PROCESSO ADMINISTRATIVO nº 7.379-9/2019

OBJETO: Prorroga o presente Termo, por mais 03 (três) meses, contados a partir de 1º de janeiro de 2022, substitui o Plano de Trabalho a partir de 1º de janeiro de 2022 e adita valor.

ASSINATURA: 28/01/2022



DECRETOS

PREFEITURA DO MUNICÍPIO DE JUNDIAÍ

DECRETO Nº.30.923, DE 01 DE FEVEREIRO DE 2022.

LUIZ FERNANDO ARANTES MACHADO, PREFEITO DO MUNICÍPIO DE JUNDIAI, ESTADO DE SÃO PAULO, NO USO DE SUAS ATRIBUIÇÕES LEGAIS ESPECIALMENTE AS QUE LHE SÃO CONFERIDAS PELA LEI Nº 9697, DE 13 DE DEZEMBRO DE 2021, ART. 4º.

CONSIDERANDO NECESSIDADE DE ABERTURA DE CRÉDITO ADICIONAL SUPLEMENTAR POR ANULAÇÃO DE DOTAÇÃO, PARA COBERTURA DE DESPESAS COM AQUISIÇÃO DE SOFTWARE PARA CONTROLE E ATENDIMENTO CLÍNICO VETERINÁRIO - DEBEA. SEM IMPACTO NAS METAS CONTIDAS NA LDO E PPA. REF. SOLICITAÇÃO 206 - UNIDADE GESTÃO DE PLANEJ. URBANO E MEIO AMBIENTE

PEDIDO REQUISIÇÃO
REMANEJAMENTO

DECRETA:

ART. 1º - FICA ABERTO NO ORÇAMENTO DO MUNICÍPIO, UM CRÉDITO ADICIONAL SUPLEMENTAR NO VALOR DE R\$ 349,00 (TREZENTOS E QUARENTA E NOVE REAIS) NA(S) DOTAÇÃO(ÕES):

11.01.18.542.0185.2031	GESTÃO DE ATIVIDADES DO DEPARTAMENTO DE BEM ESTAR ANIMAL		
3.3.90.39.00	OUTROS SERVIÇOS DE TERCEIROS - PESSOA JURÍDICA		
0000	PRÓPRIA		
		R\$	349,00
		TOTAL....R\$	349,00

ART. 2º - A COBERTURA DO CRÉDITO DE QUE TRATA O ART. 1º FAR-SE-Á COM O(S) SEGUINTE(S) RECURSO(S):

I - ANULAÇÃO PARCIAL DA(S) SEGUINTE(S) DOTAÇÃO(ÕES) DO ORÇAMENTO VIGENTE:

11.01.18.541.0185.2733	EDUCAÇÃO AMBIENTAL E DE PROMOÇÃO DO BEM-ESTAR ANIMAL.		
3.3.90.39.00	OUTROS SERVIÇOS DE TERCEIROS - PESSOA JURÍDICA		
0000	PRÓPRIA		
		R\$	349,00
		TOTAL....R\$	349,00

ART. 3º - ESTE DECRETO ENTRA EM VIGOR NA DATA DE SUA PUBLICAÇÃO.

LUIZ FERNANDO ARANTES MACHADO
PREFEITO MUNICIPAL

JOSÉ ANTONIO PARIMOSCHI
GESTOR DA UNIDADE DE GOVERNO E FINANÇAS

PUBLICADO E REGISTRADO NA UNIDADE DE GESTÃO DA CASA CIVIL DA PREFEITURA DO MUNICÍPIO DE JUNDIAI, AO(S) UM DIA(S) DO MÊS DE FEVEREIRO DO ANO DE DOIS MIL E VINTE E DOIS.

GUSTAVO L. C. MARYSSAEL DE CAMPOS
GESTOR DA UNIDADE DA CASA CIVIL

PREFEITURA DO MUNICÍPIO DE JUNDIAÍ

DECRETO Nº.30.924, DE 01 DE FEVEREIRO DE 2022.

LUIZ FERNANDO ARANTES MACHADO, PREFEITO DO MUNICÍPIO DE JUNDIAI, ESTADO DE SÃO PAULO, NO USO DE SUAS ATRIBUIÇÕES LEGAIS ESPECIALMENTE AS QUE LHE SÃO CONFERIDAS PELA LEI Nº 9697, DE 13 DE DEZEMBRO DE 2021, ART. 4º.

CONSIDERANDO NECESSIDADE DE ABERTURA DE CRÉDITO ADICIONAL SUPLEMENTAR POR ANULAÇÃO DE DOTAÇÃO, PARA COBERTURA DE DESPESAS COM CONSÓRCIO DE VACINAS CONECTAR, PARA O PRESENTE EXERCÍCIO. SEM IMPACTO NAS METAS CONTIDAS NA LDO E PPA. REF. SOLICITAÇÃO 218 - UNIDADE DE GESTÃO DE PROMOÇÃO DA SAÚDE

PEDIDO 529 REQUISIÇÃO
REMANEJAMENTO

DECRETA:

ART. 1º - FICA ABERTO NO ORÇAMENTO DO MUNICÍPIO, UM CRÉDITO ADICIONAL SUPLEMENTAR NO VALOR DE R\$ 14.499,96 (CATORZE MIL QUATROCENTOS E NOVENTA E NOVE REAIS E NOVENTA E SEIS CENTAVOS) NA(S) DOTAÇÃO(ÕES):

14.01.10.122.0191.2183	GERENCIAMENTO OPERACIONAL DO NÍVEL CENTRAL		
3.3.71.70.00	RATEIO PELA PARTICIPACAO EM CONSORCIO PUBLICO		
0000	PRÓPRIA		
		R\$	14.499,96
		TOTAL....R\$	14.499,96

ART. 2º - A COBERTURA DO CRÉDITO DE QUE TRATA O ART. 1º FAR-SE-Á COM O(S) SEGUINTE(S) RECURSO(S):

I - ANULAÇÃO PARCIAL DA(S) SEGUINTE(S) DOTAÇÃO(ÕES) DO ORÇAMENTO VIGENTE:

4.01.04.122.0190.2003	GERENCIAMENTO OPERACIONAL DA UNIDADE DE GESTÃO		
3.3.90.40.00	SERVIÇOS DE TECNOLOGIA DA INFORMAÇÃO E COMUNICAÇÃO		
0000	PRÓPRIA		
		R\$	14.499,96
		TOTAL....R\$	14.499,96

ART. 3º - ESTE DECRETO ENTRA EM VIGOR NA DATA DE SUA PUBLICAÇÃO.

LUIZ FERNANDO ARANTES MACHADO
PREFEITO MUNICIPAL

JOSÉ ANTONIO PARIMOSCHI
GESTOR DA UNIDADE DE GOVERNO E FINANÇAS

PUBLICADO E REGISTRADO NA UNIDADE DE GESTÃO DA CASA CIVIL DA PREFEITURA DO MUNICÍPIO DE JUNDIAI, AO(S) UM DIA(S) DO MÊS DE FEVEREIRO DO ANO DE DOIS MIL E VINTE E DOIS.

GUSTAVO L. C. MARYSSAEL DE CAMPOS
GESTOR DA UNIDADE DA CASA CIVIL



DECRETOS

PREFEITURA DO MUNICÍPIO DE JUNDIAÍ

DECRETO Nº.30.925, DE 01 DE FEVEREIRO DE 2022.

LUIZ FERNANDO ARANTES MACHADO, PREFEITO DO MUNICÍPIO DE JUNDIAI, ESTADO DE SÃO PAULO, NO USO DE SUAS ATRIBUIÇÕES LEGAIS ESPECIALMENTE AS QUE LHE SÃO CONFERIDAS PELA LEI Nº 9697, DE 13 DE DEZEMBRO DE 2021, ART. 4º.

CONSIDERANDO NECESSIDADE DE ABERTURA DE CRÉDITO ADICIONAL SUPLEMENTAR POR ANULAÇÃO DE DOTAÇÃO, PARA COBERTURA DE PARTE DA DESPESA COM CONTRATAÇÃO DE EMPRESA PARA ATUALIZAÇÃO DO CADASTRO ÚNICO - CAD IN LOCO. PROCESSO SEI: 1.147/2022. SEM IMPACTO NAS METAS CONTIDAS NA LDO E PPA. REF. SOLICITAÇÃO 191 - UNID. GESTÃO DE ASSISTÊNCIA E DESENVOLV. SOCIAL

PEDIDO REQUISIÇÃO 773.825

REMANEJAMENTO

DECRETA:

ART. 1º - FICA ABERTO NO ORÇAMENTO DO MUNICÍPIO, UM CRÉDITO ADICIONAL SUPLEMENTAR NO VALOR DE R\$ 155.973,68 (CENTO E CINQUENTA E CINCO MIL NOVECENTOS E SETENTA E TRÊS REAIS E SESSENTA E OITO CENTAVOS) NA(S) DOTAÇÃO(ÕES):

15.01.08.244.0199.2080	GESTÃO DA ADMINISTRAÇÃO DO SUAS	R\$	155.973,68
3.3.90.39.00	OUTROS SERVIÇOS DE TERCEIROS - PESSOA JURÍDICA		
0000	PRÓPRIA		
		TOTAL....R\$	155.973,68

ART. 2º - A COBERTURA DO CRÉDITO DE QUE TRATA O ART. 1º FAR-SE-Á COM O(S) SEGUINTE(S) RECURSO(S):

I - ANULAÇÃO PARCIAL DA(S) SEGUINTE(S)

DOTAÇÃO(ÕES) DO ORÇAMENTO VIGENTE:

5.01.08.244.0199.1301	MODERNIZAÇÃO E QUALIFICAÇÃO DOS EQUIPAMENTOS DA ASSISTÊNCIA E DESENVOLVIMENTO SOCIAL		
3.3.90.39.00	OUTROS SERVIÇOS DE TERCEIROS - PESSOA JURÍDICA		
0000	PRÓPRIA		
		R\$	155.973,68

TOTAL....R\$ 155.973,68

ART. 3º - ESTE DECRETO ENTRA EM VIGOR NA DATA DE SUA PUBLICAÇÃO.

LUIZ FERNANDO ARANTES MACHADO
PREFEITO MUNICIPAL

JOSÉ ANTONIO PARIMOSCHI
GESTOR DA UNIDADE DE GOVERNO E FINANÇAS

PUBLICADO E REGISTRADO NA UNIDADE DE GESTÃO DA CASA CIVIL DA PREFEITURA DO MUNICÍPIO DE JUNDIAI, AO(S) UM DIA(S) DO MÊS DE FEVEREIRO DO ANO DE DOIS MIL E VINTE E DOIS.

GUSTAVO L. C. MARYSSAEL DE CAMPOS
GESTOR DA UNIDADE DA CASA CIVIL

PREFEITURA DO MUNICÍPIO DE JUNDIAÍ

DECRETO Nº.30.926, DE 01 DE FEVEREIRO DE 2022.

LUIZ FERNANDO ARANTES MACHADO, PREFEITO DO MUNICÍPIO DE JUNDIAI, ESTADO DE SÃO PAULO, NO USO DE SUAS ATRIBUIÇÕES LEGAIS ESPECIALMENTE AS QUE LHE SÃO CONFERIDAS PELA LEI Nº 9697, DE 13 DE DEZEMBRO DE 2021, ART. 4º, § 3º.

CONSIDERANDO NECESSIDADE DE ABERTURA DE CRÉDITO ADICIONAL SUPLEMENTAR POR SUPERAVIT FINANCEIRO, PARA ATENDER DESPESA COM FORNECIMENTO DE MATERIAIS PARA IMPLANTAÇÃO DE ILUMINAÇÃO PÚBLICA NA PRAÇA JOSÉ PRETEROTTO, VILA DIDI. PROCESSO: 15.056-9/2021. REF. SOLICITAÇÃO 201 - UNIDADE DE GESTÃO DE INFRAEST. E SERVIÇOS PÚBLICOS

PEDIDO REQUISIÇÃO 773.903

REMANEJAMENTO

DECRETA:

ART. 1º - FICA ABERTO NO ORÇAMENTO DO MUNICÍPIO, UM CRÉDITO ADICIONAL SUPLEMENTAR NO VALOR DE R\$ 124.390,55 (CENTO E VINTE E QUATRO MIL TREZENTOS E NOVENTA REAIS E CINQUENTA E CINCO CENTAVOS) NA(S) DOTAÇÃO(ÕES):

10.01.15.452.0186.1515	EXPANSÃO DA REDE E PONTOS DE ILUMINAÇÃO PÚBLICA		
4.4.90.51.00	OBRAS E INSTALAÇÕES		

5701 FUNDO MUNICIPAL DE ILUMINAÇÃO PÚBLICA/CIP/LC988/14

R\$ 124.390,55

TOTAL....R\$ 124.390,55

ART. 2º - A COBERTURA DO CRÉDITO DE QUE TRATA O ART. 1º FAR-SE-Á COM O(S) SEGUINTE(S) RECURSO(S):

I - RECURSO INDICADO NO ART. 43, § 1.º, INCISO I DA LEI FEDERAL N. 4.320/64...

ART. 3º - ESTE DECRETO ENTRA EM VIGOR NA DATA DE SUA PUBLICAÇÃO.

LUIZ FERNANDO ARANTES MACHADO
PREFEITO MUNICIPAL

JOSÉ ANTONIO PARIMOSCHI
GESTOR DA UNIDADE DE GOVERNO E FINANÇAS

PUBLICADO E REGISTRADO NA UNIDADE DE GESTÃO DA CASA CIVIL DA PREFEITURA DO MUNICÍPIO DE JUNDIAI, AO(S) UM DIA(S) DO MÊS DE FEVEREIRO DO ANO DE DOIS MIL E VINTE E DOIS.

GUSTAVO L. C. MARYSSAEL DE CAMPOS
GESTOR DA UNIDADE DA CASA CIVIL



DECRETOS

PREFEITURA DO MUNICÍPIO DE JUNDIAÍ

DECRETO Nº.30.927, DE 01 DE FEVEREIRO DE 2022.

LUIZ FERNANDO ARANTES MACHADO, PREFEITO DO MUNICÍPIO DE JUNDIAI, ESTADO DE SÃO PAULO, NO USO DE SUAS ATRIBUIÇÕES LEGAIS ESPECIALMENTE AS QUE LHE SÃO CONFERIDAS PELA LEI Nº 9697, DE 13 DE DEZEMBRO DE 2021, ART. 4º, § 3º.

CONSIDERANDO NECESSIDADE DE ABERTURA DE CRÉDITO ADICIONAL SUPLEMENTAR POR SUPERAVIT FINANCEIRO, PARA ATENDER DESPESA COM CASTRAÇÃO DE CANINOS E FELINOS NO MUNICÍPIO, ATRAVÉS DE RECURSOS DE EMENDA PARLAMENTAR N. 2021.031.20551, REQUISIÇÃO DE COMPRAS: 773.998. PROCESSO SEI: 2461/2021. REF. SOLICITAÇÃO 217 - UNIDADE GESTÃO DE PLANEJ. URBANO E MEIO AMBIENTE

PEDIDO REQUISIÇÃO 773.998
REMANEJAMENTO

DECRETA:

ART. 1º - FICA ABERTO NO ORÇAMENTO DO MUNICÍPIO, UM CRÉDITO ADICIONAL SUPLEMENTAR NO VALOR DE R\$ 199.896,37 (CENTO E NOVENTA E NOVE MIL OITOCENTOS E NOVENTA E SEIS REAIS E TRINTA E SETE CENTAVOS) NA(S) DOTAÇÃO(ÕES):

11.01.18.542.0185.2031	GESTÃO DE ATIVIDADES DO DEPARTAMENTO DE BEM ESTAR ANIMAL	R\$	199.896,37
3.3.90.39.00	OUTROS SERVIÇOS DE TERCEIROS - PESSOA JURÍDICA		
6343	SES/CONV 107/21-IDENT.E CONTR POP CAES E GATOS		
		R\$	199.896,37
		TOTAL....R\$	199.896,37

ART. 2º - A COBERTURA DO CRÉDITO DE QUE TRATA O ART. 1º FAR-SE-Á COM O(S) SEGUINTE(S) RECURSO(S):

I - RECURSO INDICADO NO ART. 43, § 1º, INCISO I DA LEI FEDERAL N. 4.320/64...

ART. 3º - ESTE DECRETO ENTRA EM VIGOR NA DATA DE SUA PUBLICAÇÃO.

LUIZ FERNANDO ARANTES MACHADO
PREFEITO MUNICIPAL

JOSÉ ANTONIO PARIMOSCHI
GESTOR DA UNIDADE DE GOVERNO E FINANÇAS

PUBLICADO E REGISTRADO NA UNIDADE DE GESTÃO DA CASA CIVIL DA PREFEITURA DO MUNICIPIO DE JUNDIAI, AO(S) UM DIA(S) DO MÊS DE FEVEREIRO DO ANO DE DOIS MIL E VINTE E DOIS.

GUSTAVO L. C. MARYSSAEL DE CAMPOS
GESTOR DA UNIDADE DA CASA CIVIL

PREFEITURA DO MUNICÍPIO DE JUNDIAÍ

DECRETO Nº.30.928, DE 01 DE FEVEREIRO DE 2022.

LUIZ FERNANDO ARANTES MACHADO, PREFEITO DO MUNICÍPIO DE JUNDIAI, ESTADO DE SÃO PAULO, NO USO DE SUAS ATRIBUIÇÕES LEGAIS ESPECIALMENTE AS QUE LHE SÃO CONFERIDAS PELA LEI Nº 9697, DE 13 DE DEZEMBRO DE 2021, ART. 4º, § 2º.

CONSIDERANDO NECESSIDADE DE ABERTURA DE CRÉDITO ADICIONAL SUPLEMENTAR POR ANULAÇÃO DE DOTAÇÃO, PARA ATENDER DESPESAS COM UTENSÍLIO PARA USO NAS UNIDADES ESCOLARES DO SISTEMA MUNICIPAL DE ENSINO. REF. SOLICITAÇÃO 202 - UNIDADE DE GESTÃO DE EDUCAÇÃO
PEDIDO REQUISIÇÃO 773.916
REMANEJAMENTO

DECRETA:

ART. 1º - FICA ABERTO NO ORÇAMENTO DO MUNICÍPIO, UM CRÉDITO ADICIONAL SUPLEMENTAR NO VALOR DE R\$ 14.161,49 (CATORZE MIL CENTO E SESSENTA E UM REAIS E QUARENTA E NOVE CENTAVOS) NA(S) DOTAÇÃO(ÕES):

13.01.12.306.0191.2772	NUTRIÇÃO ESCOLAR	R\$	14.161,49
3.3.90.30.00	MATERIAL DE CONSUMO		
6108	QUOTA DO SALARIO EDUCACAO		
		TOTAL....R\$	14.161,49

ART. 2º - A COBERTURA DO CRÉDITO DE QUE TRATA O ART. 1º FAR-SE-Á COM O(S) SEGUINTE(S) RECURSO(S):

I - ANULAÇÃO PARCIAL DA(S) SEGUINTE(S) DOTAÇÃO(ÕES) DO ORÇAMENTO VIGENTE:

3.01.12.365.0195.2786	EDUCAÇÃO INFANTIL I: ESCOLA INOVADORA		
3.3.90.30.00	MATERIAL DE CONSUMO		
6108	QUOTA DO SALARIO EDUCACAO	R\$	435,99
3.01.12.365.0195.2789	EDUCAÇÃO INFANTIL II: ESCOLA INOVADORA		
3.3.90.30.00	MATERIAL DE CONSUMO		
6108	QUOTA DO SALARIO EDUCACAO	R\$	13.725,50

TOTAL....R\$ 14.161,49

ART. 3º - ESTE DECRETO ENTRA EM VIGOR NA DATA DE SUA PUBLICAÇÃO.

LUIZ FERNANDO ARANTES MACHADO
PREFEITO MUNICIPAL

JOSÉ ANTONIO PARIMOSCHI
GESTOR DA UNIDADE DE GOVERNO E FINANÇAS

PUBLICADO E REGISTRADO NA UNIDADE DE GESTÃO DA CASA CIVIL DA PREFEITURA DO MUNICIPIO DE JUNDIAI, AO(S) UM DIA(S) DO MÊS DE FEVEREIRO DO ANO DE DOIS MIL E VINTE E DOIS.

GUSTAVO L. C. MARYSSAEL DE CAMPOS
GESTOR DA UNIDADE DA CASA CIVIL



DECRETOS

PREFEITURA DO MUNICÍPIO DE JUNDIAÍ

DECRETO Nº.30.929, DE 01 DE FEVEREIRO DE 2022.

LUIZ FERNANDO ARANTES MACHADO, PREFEITO DO MUNICÍPIO DE JUNDIAI, ESTADO DE SÃO PAULO, NO USO DE SUAS ATRIBUIÇÕES LEGAIS ESPECIALMENTE AS QUE LHE SÃO CONFERIDAS PELA LEI Nº 9697, DE 13 DE DEZEMBRO DE 2021, ART. 4º, § 1º.

CONSIDERANDO NECESSIDADE DE ABERTURA DE CRÉDITO ADICIONAL SUPLEMENTAR POR ANULAÇÃO DE DOTAÇÃO, PARA COBERTURA DE DESPESAS COM AQUISIÇÃO DE MATERIAL HOSPITALAR QUE SERÁ UTILIZADO PELA REDE BÁSICA DE SAÚDE. REF. SOLICITAÇÃO 203 - UNIDADE DE GESTÃO DE PROMOÇÃO DA SAÚDE

PEDIDO REQUISIÇÃO 773.917
REMANEJAMENTO

DECRETA:

ART. 1º - FICA ABERTO NO ORÇAMENTO DO MUNICÍPIO, UM CRÉDITO ADICIONAL SUPLEMENTAR NO VALOR DE R\$ 154.887,47 (CENTO E CINQUENTA E QUATRO MIL OITOCENTOS E OITENTA E SETE REAIS E QUARENTA E SETE CENTAVOS) NA(S) DOTAÇÃO(ÕES):

14.01.10.301.0191.2188	PROMOÇÃO DAS AÇÕES DAS UNIDADE DE ATENÇÃO BÁSICA		
3.3.90.30.00	MATERIAL DE CONSUMO		
0000	PRÓPRIA		
		R\$	154.887,47
		TOTAL....R\$	154.887,47

ART. 2º - A COBERTURA DO CRÉDITO DE QUE TRATA O ART. 1º FAR-SE-Á COM O(S) SEGUINTE(S) RECURSO(S):

I - ANULAÇÃO PARCIAL DA(S) SEGUINTE(S) DOTAÇÃO(ÕES) DO ORÇAMENTO VIGENTE:

4.01.10.301.0191.2188	PROMOÇÃO DAS AÇÕES DAS UNIDADE DE ATENÇÃO BÁSICA		
4.4.90.52.00	EQUIPAMENTOS E MATERIAL PERMANENTE		
0000	PRÓPRIA		
		R\$	154.887,47

TOTAL....R\$ 154.887,47

ART. 3º - ESTE DECRETO ENTRA EM VIGOR NA DATA DE SUA PUBLICAÇÃO.

LUIZ FERNANDO ARANTES MACHADO
PREFEITO MUNICIPAL

JOSÉ ANTONIO PARIMOSCHI
GESTOR DA UNIDADE DE GOVERNO E FINANÇAS

PUBLICADO E REGISTRADO NA UNIDADE DE GESTÃO DA CASA CIVIL DA PREFEITURA DO MUNICÍPIO DE JUNDIAI, AO(S) UM DIA(S) DO MÊS DE FEVEREIRO DO ANO DE DOIS MIL E VINTE E DOIS.

GUSTAVO L. C. MARYSSAEL DE CAMPOS
GESTOR DA UNIDADE DA CASA CIVIL

PREFEITURA DO MUNICÍPIO DE JUNDIAÍ

DECRETO Nº.30.930, DE 01 DE FEVEREIRO DE 2022.

LUIZ FERNANDO ARANTES MACHADO, PREFEITO DO MUNICÍPIO DE JUNDIAI, ESTADO DE SÃO PAULO, NO USO DE SUAS ATRIBUIÇÕES LEGAIS ESPECIALMENTE AS QUE LHE SÃO CONFERIDAS PELA LEI Nº 9697, DE 13 DE DEZEMBRO DE 2021, ART. 4º, § 3º.

CONSIDERANDO NECESSIDADE DE ABERTURA DE CRÉDITO ADICIONAL SUPLEMENTAR POR SUPERÁVIT FINANCEIRO, PARA COBERTURA DE PARTE DA DESPESA COM CONTRATAÇÃO DE EMPRESA PARA EXECUÇÃO DE SERVIÇO DA PROTEÇÃO SOCIAL ESPECIAL À ADOLESCENTES EM CUMPRIMENTO DE MEDIDA SOCIOEDUCATIVA E PRESTAÇÃO DE SERVIÇOS A COMUNIDADE. RECURSO FEDERAL BLOCO DA PROT SOCIAL ESPECIAL DE ALTA COMPLEXIDADE, CONV. 516. PROCESSO SEI: 584/2022. REF. SOLICITAÇÃO 204 - UNID. GESTÃO DE ASSISTÊNCIA E DESENVOLV. SOCIAL

PEDIDO REQUISIÇÃO 773.906
REMANEJAMENTO

DECRETA:

ART. 1º - FICA ABERTO NO ORÇAMENTO DO MUNICÍPIO, UM CRÉDITO ADICIONAL SUPLEMENTAR NO VALOR DE R\$ 118.134,02 (CENTO E DEZOITO MIL CENTO E TRINTA E QUATRO REAIS E DOIS CENTAVOS) NA(S) DOTAÇÃO(ÕES):

15.01.08.244.0199.2106	GESTÃO DOS SERVIÇOS DA PSE MÉDIA COMPLEXIDADE		
3.3.90.39.00	OUTROS SERVIÇOS DE TERCEIROS - PESSOA JURÍDICA		
5164	FNAS/MDS/BLOCO DE PROTEÇÃO ESP. MEDIA E ALTA COMPL		
		R\$	118.134,02
		TOTAL....R\$	118.134,02

ART. 2º - A COBERTURA DO CRÉDITO DE QUE TRATA O ART. 1º FAR-SE-Á COM O(S) SEGUINTE(S) RECURSO(S):

I - RECURSO INDICADO NO ART. 43, § 1º, INCISO I DA LEI FEDERAL N. 4.320/64...

ART. 3º - ESTE DECRETO ENTRA EM VIGOR NA DATA DE SUA PUBLICAÇÃO.

LUIZ FERNANDO ARANTES MACHADO
PREFEITO MUNICIPAL

JOSÉ ANTONIO PARIMOSCHI
GESTOR DA UNIDADE DE GOVERNO E FINANÇAS

PUBLICADO E REGISTRADO NA UNIDADE DE GESTÃO DA CASA CIVIL DA PREFEITURA DO MUNICÍPIO DE JUNDIAI, AO(S) UM DIA(S) DO MÊS DE FEVEREIRO DO ANO DE DOIS MIL E VINTE E DOIS.

GUSTAVO L. C. MARYSSAEL DE CAMPOS
GESTOR DA UNIDADE DA CASA CIVIL



DECRETOS

PREFEITURA DO MUNICÍPIO DE JUNDIAÍ

DECRETO Nº.30.931, DE 01 DE FEVEREIRO DE 2022.

LUIZ FERNANDO ARANTES MACHADO, PREFEITO DO MUNICÍPIO DE JUNDIAI, ESTADO DE SÃO PAULO, NO USO DE SUAS ATRIBUIÇÕES LEGAIS ESPECIALMENTE AS QUE LHE SÃO CONFERIDAS PELA LEI Nº 9697, DE 13 DE DEZEMBRO DE 2021, ART. 4º, § 2º.

CONSIDERANDO NECESSIDADE DE ABERTURA DE CRÉDITO ADICIONAL SUPLEMENTAR POR EXCESSO DE ARRECADADAÇÃO, PARA ATENDER DESPESA COM AQUISIÇÃO DE COMPUTADOR COMPLETO PARA A UNIDADE DE GESTÃO DE SEGURANÇA MUNICIPAL/GUARDA MUNICIPAL - EMENDA PARLAMENTAR INDIVIDUAL 2021-005.21710, CONVÊNIO 616. PROCESSO SEI 1268/2021. REF. SOLICITAÇÃO 208 - UNIDADE DE GESTÃO DE SEGURANÇA MUNICIPAL

PEDIDO REQUISIÇÃO 773.966
REMANEJAMENTO

DECRETA:

ART. 1º - FICA ABERTO NO ORÇAMENTO DO MUNICÍPIO, UM CRÉDITO ADICIONAL SUPLEMENTAR NO VALOR DE R\$ 89.400,00 (OITENTA E NOVE MIL QUATROCENTOS REAIS) NA(S) DOTAÇÃO(ÕES):

19.01.06.181.0189.2977	MANUTENÇÃO DO SISTEMA DE VIDEOMONITORAMENTO	R\$	89.400,00
4.4.90.52.00	EQUIPAMENTOS E MATERIAL PERMANENTE		
6813	GSSP/AQUIS. DE EQUIPAMENTO DE TECNOLOGIA DA INFORM		
		R\$	89.400,00
		TOTAL....R\$	89.400,00

ART. 2º - A COBERTURA DO CRÉDITO DE QUE TRATA O ART. 1º FAR-SE-Á COM O(S) SEGUINTE(S) RECURSO(S):

I - RECURSO INDICADO NO ART. 43, § 1º, INCISO II DA LEI FEDERAL N. 4.320/64...

ART. 3º - ESTE DECRETO ENTRA EM VIGOR NA DATA DE SUA PUBLICAÇÃO.

LUIZ FERNANDO ARANTES MACHADO
PREFEITO MUNICIPAL

JOSÉ ANTONIO PARIMOSCHI
GESTOR DA UNIDADE DE GOVERNO E FINANÇAS

PUBLICADO E REGISTRADO NA UNIDADE DE GESTÃO DA CASA CIVIL DA PREFEITURA DO MUNICÍPIO DE JUNDIAI, AO(S) UM DIA(S) DO MÊS DE FEVEREIRO DO ANO DE DOIS MIL E VINTE E DOIS.

GUSTAVO L. C. MARYSSAEL DE CAMPOS
GESTOR DA UNIDADE DA CASA CIVIL

PREFEITURA DO MUNICÍPIO DE JUNDIAÍ

DECRETO Nº.30.932, DE 01 DE FEVEREIRO DE 2022.

LUIZ FERNANDO ARANTES MACHADO, PREFEITO DO MUNICÍPIO DE JUNDIAI, ESTADO DE SÃO PAULO, NO USO DE SUAS ATRIBUIÇÕES LEGAIS ESPECIALMENTE AS QUE LHE SÃO CONFERIDAS PELA LEI Nº 9697, DE 13 DE DEZEMBRO DE 2021, ART. 4º, § 1º.

CONSIDERANDO NECESSIDADE DE ABERTURA DE CRÉDITO ADICIONAL SUPLEMENTAR POR ANULAÇÃO DE DOTAÇÃO, PARA ATENDER DESPESA COM MANUTENÇÃO DE MOTOR ELÉTRICO PERTENCENTE A GUARDA MUNICIPAL. REF. SOLICITAÇÃO 213 - UNIDADE DE GESTÃO DE SEGURANÇA MUNICIPAL
PEDIDO REQUISIÇÃO 773.981
REMANEJAMENTO

DECRETA:

ART. 1º - FICA ABERTO NO ORÇAMENTO DO MUNICÍPIO, UM CRÉDITO ADICIONAL SUPLEMENTAR NO VALOR DE R\$ 54,00 (CINQUENTA E QUATRO REAIS) NA(S) DOTAÇÃO(ÕES):

19.01.06.181.0193.2211	MANUTENÇÃO DAS OPERAÇÕES E INSTALAÇÕES DA UNIDADE DE SEGURANÇA MUNICIPAL	R\$	54,00
3.3.90.30.00	MATERIAL DE CONSUMO		
0000	PROPRIA		
		TOTAL....R\$	54,00

ART. 2º - A COBERTURA DO CRÉDITO DE QUE TRATA O ART. 1º FAR-SE-Á COM O(S) SEGUINTE(S) RECURSO(S):

I - ANULAÇÃO PARCIAL DA(S) SEGUINTE(S) DOTAÇÃO(ÕES) DO ORÇAMENTO VIGENTE:

19.01.06.181.0193.2211	MANUTENÇÃO DAS OPERAÇÕES E INSTALAÇÕES DA UNIDADE DE SEGURANÇA MUNICIPAL	R\$	54,00
3.3.90.39.00	OUTROS SERVIÇOS DE TERCEIROS - PESSOA JURÍDICA		
0000	PROPRIA		
		TOTAL....R\$	54,00

ART. 3º - ESTE DECRETO ENTRA EM VIGOR NA DATA DE SUA PUBLICAÇÃO.

LUIZ FERNANDO ARANTES MACHADO
PREFEITO MUNICIPAL

JOSÉ ANTONIO PARIMOSCHI
GESTOR DA UNIDADE DE GOVERNO E FINANÇAS

PUBLICADO E REGISTRADO NA UNIDADE DE GESTÃO DA CASA CIVIL DA PREFEITURA DO MUNICÍPIO DE JUNDIAI, AO(S) UM DIA(S) DO MÊS DE FEVEREIRO DO ANO DE DOIS MIL E VINTE E DOIS.

GUSTAVO L. C. MARYSSAEL DE CAMPOS
GESTOR DA UNIDADE DA CASA CIVIL



DECRETOS

PREFEITURA DO MUNICÍPIO DE JUNDIAÍ

DECRETO Nº.30.933, DE 01 DE FEVEREIRO DE 2022.

LUIZ FERNANDO ARANTES MACHADO, PREFEITO DO MUNICÍPIO DE JUNDIAI, ESTADO DE SÃO PAULO, NO USO DE SUAS ATRIBUIÇÕES LEGAIS ESPECIALMENTE AS QUE LHE SÃO CONFERIDAS PELA LEI Nº 9697, DE 13 DE DEZEMBRO DE 2021, ART. 4º, § 3º.

CONSIDERANDO NECESSIDADE DE ABERTURA DE CRÉDITO ADICIONAL SUPLEMENTAR POR SUPERÁVIT FINANCEIRO, PARA COBERTURA DE PARTE DA DESPESA COM CONTRATAÇÃO DE EMPRESA PARA EXECUÇÃO DE SERVIÇO DA PROTEÇÃO SOCIAL ESPECIAL À ADOLESCENTES EM CUMPRIMENTO DE MEDIDA SOCIOEDUCATIVA E PRESTAÇÃO DE SERVIÇOS A COMUNIDADE. RECURSO FPM LC 173/2020, CONV 567. PROCESSO SEI: 584/2022. REF. SOLICITAÇÃO 205 - UNID. GESTÃO DE ASSISTÊNCIA E DESENVOLV. SOCIAL

PEDIDO REQUISIÇÃO 773.905
REMANEJAMENTO

DECRETA:

ART. 1º - FICA ABERTO NO ORÇAMENTO DO MUNICÍPIO, UM CRÉDITO ADICIONAL SUPLEMENTAR NO VALOR DE R\$ 374.371,18 (TREZENTOS E SETENTA E QUATRO MIL TREZENTOS E SETENTA E UM REAIS E DEZOITO CENTAVOS) NA(S) DOTAÇÃO(ÕES):

15.01.08.244.0199.2106	GESTÃO DOS SERVIÇOS DA PSE MÉDIA COMPLEXIDADE	
3.3.90.39.00	OUTROS SERVIÇOS DE TERCEIROS - PESSOA JURÍDICA	
0907	AFM - APOIO FINANCEIRO AOS MUNICÍPIOS -LC 173/2020.	
	R\$	374.371,18
	TOTAL....R\$	374.371,18

ART. 2º - A COBERTURA DO CRÉDITO DE QUE TRATA O ART. 1º FAR-SE-Á COM O(S) SEGUINTE(S) RECURSO(S):

I - RECURSO INDICADO NO ART. 43, § 1.º, INCISO I DA LEI FEDERAL N. 4.320/64...

ART. 3º - ESTE DECRETO ENTRA EM VIGOR NA DATA DE SUA PUBLICAÇÃO.

LUIZ FERNANDO ARANTES MACHADO
PREFEITO MUNICIPAL

JOSÉ ANTONIO PARIMOSCHI
GESTOR DA UNIDADE DE GOVERNO E FINANÇAS

PUBLICADO E REGISTRADO NA UNIDADE DE GESTÃO DA CASA CIVIL DA PREFEITURA DO MUNICÍPIO DE JUNDIAI, AO(S) UM DIA(S) DO MÊS DE FEVEREIRO DO ANO DE DOIS MIL E VINTE E DOIS.

GUSTAVO L. C. MARYSSAEL DE CAMPOS
GESTOR DA UNIDADE DA CASA CIVIL

PREFEITURA DO MUNICÍPIO DE JUNDIAÍ

DECRETO Nº.30.934, DE 01 DE FEVEREIRO DE 2022.

LUIZ FERNANDO ARANTES MACHADO, PREFEITO DO MUNICÍPIO DE JUNDIAI, ESTADO DE SÃO PAULO, NO USO DE SUAS ATRIBUIÇÕES LEGAIS ESPECIALMENTE AS QUE LHE SÃO CONFERIDAS PELA LEI Nº 9697, DE 13 DE DEZEMBRO DE 2021, ART. 4º, § 3º.

CONSIDERANDO NECESSIDADE DE ABERTURA DE CRÉDITO ADICIONAL SUPLEMENTAR POR SUPERÁVIT FINANCEIRO PARA ATENDER DESPESAS COM AQUISIÇÃO DE MATERIAL DE OSTOMIA PARA OS PACIENTES DO PROGRAMA DE OSTOMIZADOS DO NAPD - NÚCLEO DE APOIO A PESSOA COM DEFICIÊNCIA. REF. SOLICITAÇÃO 214 - UNIDADE DE GESTÃO DE PROMOÇÃO DA SAÚDE

PEDIDO REQUISIÇÃO
REMANEJAMENTO

DECRETA:

ART. 1º - FICA ABERTO NO ORÇAMENTO DO MUNICÍPIO, UM CRÉDITO ADICIONAL SUPLEMENTAR NO VALOR DE R\$ 1.500.000,00 (UM MILHÃO QUINHENTOS MIL REAIS) NA(S) DOTAÇÃO(ÕES):

14.01.10.302.0191.2186	PROMOÇÃO DE AÇÕES DAS UNIDADES DE ATENÇÃO ESPECIALIZADAS	
3.3.90.32.00	MATERIAL DE DISTRIBUIÇÃO GRATUITA	
0000	PRÓPRIA	
	R\$	1.500.000,00
	TOTAL....R\$	1.500.000,00

ART. 2º - A COBERTURA DO CRÉDITO DE QUE TRATA O ART. 1º FAR-SE-Á COM O(S) SEGUINTE(S) RECURSO(S):

I - RECURSO INDICADO NO ART. 43, § 1.º, INCISO I DA LEI FEDERAL N. 4.320/64...

ART. 3º - ESTE DECRETO ENTRA EM VIGOR NA DATA DE SUA PUBLICAÇÃO.

LUIZ FERNANDO ARANTES MACHADO
PREFEITO MUNICIPAL

JOSÉ ANTONIO PARIMOSCHI
GESTOR DA UNIDADE DE GOVERNO E FINANÇAS

PUBLICADO E REGISTRADO NA UNIDADE DE GESTÃO DA CASA CIVIL DA PREFEITURA DO MUNICÍPIO DE JUNDIAI, AO(S) UM DIA(S) DO MÊS DE FEVEREIRO DO ANO DE DOIS MIL E VINTE E DOIS.

GUSTAVO L. C. MARYSSAEL DE CAMPOS
GESTOR DA UNIDADE DA CASA CIVIL



DECRETOS

PREFEITURA DO MUNICÍPIO DE JUNDIAÍ

DECRETO Nº.30.936, DE 01 DE FEVEREIRO DE 2022.

LUIZ FERNANDO ARANTES MACHADO, PREFEITO DO MUNICÍPIO DE JUNDIAI, ESTADO DE SÃO PAULO, NO USO DE SUAS ATRIBUIÇÕES LEGAIS ESPECIALMENTE AS QUE LHE SÃO CONFERIDAS PELA LEI Nº 9697, DE 13 DE DEZEMBRO DE 2021, ART. 4º.

CONSIDERANDO NECESSIDADE DE ABERTURA DE CREDITO ADICIONAL SUPLEMENTAR POR ANULAÇÃO DE DOTAÇÃO PARA ATENDER DESPESA COM CONTRATAÇÃO DE SERVIÇO TÉCNICO ESPECIALIZADO PARA ATUALIZAÇÃO DE PROJETO DE RESTAURO PARA O COMPLEXO FEPASA. SEM IMPACTO NAS METAS CONTIDAS NA LDO E PPA. REF. SOLICITAÇÃO 210 - UNIDADE DE GESTÃO DE CULTURA

PEDIDO REQUISIÇÃO
REMANEJAMENTO

DECRETA:

ART. 1º - FICA ABERTO NO ORÇAMENTO DO MUNICÍPIO, UM CRÉDITO ADICIONAL SUPLEMENTAR NO VALOR DE R\$ 9.168,50 (NOVE MIL CENTO E SESSENTA E OITO REAIS E CINQUENTA CENTAVOS) NA(S) DOTAÇÃO(ÕES):

22.01.13.391.0194.1111	REVITALIZAÇÃO DO COMPLEXO FEPASA		
4.4.90.39.00	O U T R O S S E R V TERCEROS-PESSOA JURÍDICA		
0000	PRÓPRIA		
		R\$	9.168,50
		TOTAL....R\$	9.168,50

ART. 2º - A COBERTURA DO CRÉDITO DE QUE TRATA O ART. 1º FAR-SE-Á COM O(S) SEGUINTE(S) RECURSO(S):

I - ANULAÇÃO PARCIAL DA(S) SEGUINTE(S)

DOTAÇÃO(ÕES) DO ORÇAMENTO VIGENTE:

22.01.13.392.0194.1110	CENTRO DAS ARTES - SALA GLÓRIA ROCHA		
4.4.90.39.00	OUTROS SERV TERCEROS-PESSOA JURÍDICA		
0000	PRÓPRIA		
		R\$	9.168,50
		TOTAL....R\$	9.168,50

ART. 3º - ESTE DECRETO ENTRA EM VIGOR NA DATA DE SUA PUBLICAÇÃO.

LUIZ FERNANDO ARANTES MACHADO
PREFEITO MUNICIPAL

JOSÉ ANTONIO PARIMOSCHI
GESTOR DA UNIDADE DE GOVERNO E FINANÇAS

PUBLICADO E REGISTRADO NA UNIDADE DE GESTÃO DA CASA CIVIL DA PREFEITURA DO MUNICÍPIO DE JUNDIAI, AO(S) UM DIA(S) DO MÊS DE FEVEREIRO DO ANO DE DOIS MIL E VINTE E DOIS.

GUSTAVO L. C. MARYSSAEL DE CAMPOS
GESTOR DA UNIDADE DA CASA CIVIL

PORTARIAS

PORTARIA Nº 17, DE 26 DE JANEIRO DE 2022

LUIZ FERNANDO MACHADO, Prefeito do Município de Jundiaí, Estado de São Paulo, no uso de suas atribuições legais, e face ao que consta do Processo Eletrônico SEI nº PMJ.0015143/2021, -----

Art. 1º RESOLVE instituir Comissão Especial para realização de relatório de apuração referente ao Contrato Administrativo nº 72/2008, matéria objeto do TC 2140/003/08, junto ao Tribunal de Contas do Estado de São Paulo.

Art. 2º A Comissão Especial, disposta no art. 1º, será integrada pelos seguintes servidores da Unidade de Gestão de Governo e Finanças (UGGF):

- a) Adriana Marcelo Nacarato – Presidente
- b) Patricia Correa – Membro
- c) Pedro Alves Mendes – Membro

Art. 3º Esta Portaria entra em vigor na data de sua publicação.

LUIZ FERNANDO MACHADO
Prefeito Municipal

Registrado na Unidade de Gestão da Casa Civil do Município de Jundiaí, aos vinte e seis dias do mês de janeiro do ano de dois mil e vinte e dois, e publicado na Imprensa Oficial do Município.

GUSTAVO L. C. MARYSSAEL DE CAMPOS
Gestor da Unidade da Casa Civil

PORTARIA Nº 20, DE 27 DE JANEIRO DE 2022

LUIZ FERNANDO MACHADO, Prefeito do Município de Jundiaí, Estado de São Paulo, no uso de suas atribuições legais, e face ao que consta do Processo Administrativo nº 22.379-5/2012, -----

FICAM CONVALIDADOS os atos praticados pelos membros designados pela Portaria nº 222, de 13 de setembro de 2018, para integrar o CONSELHO GESTOR DO CENTRO DE REFERÊNCIA EM SAÚDE DO TRABALHADOR - CEREST, criado nos termos da Lei Municipal nº 4.107, de 29 de março de 1993, no período de 26 de maio de 2020 a 26 de novembro de 2021.

Esta Portaria entra em vigor na data de sua publicação.

LUIZ FERNANDO MACHADO
Prefeito Municipal

Registrada na Unidade de Gestão da Casa Civil do Município de Jundiaí, aos vinte e sete dias do mês de janeiro do ano de dois mil e vinte e dois, e publicada na Imprensa Oficial do Município.

GUSTAVO L. C. MARYSSAEL DE CAMPOS
Gestor da Unidade da Casa Civil

PORTARIA Nº 21, DE 27 DE JANEIRO DE 2022

LUIZ FERNANDO MACHADO, Prefeito do Município de Jundiaí, Estado de São Paulo, no uso de suas atribuições legais, e face ao que consta do Processo Administrativo nº 22.379-5/2012, -----

D E S I G N A, para integrar o CONSELHO GESTOR DO CENTRO DE REFERÊNCIA EM SAÚDE DO TRABALHADOR - CEREST, criado nos termos da Lei Municipal nº 4.107, de 29 de março de 1993, no biênio 2022/2024, os seguintes membros:

I - Representantes dos Usuários:

Titular: GISLAINE APARECIDA VIEIRA ROCHA
Suplente: ELISANGELA PEDROSO BORGES

Titular: JOSÉ CARLOS GOMES CARDOSO
Suplente: EMERSON DE LIMA RIBEIRO

Titular: MARCIO ANTONIO CANO CARDONA
Suplente: MÁRCIO HENRIQUE DA CUNHA CAMPOS

Titular: NATALÍCIO GOMES DA SILVA



PORTARIAS

Titular: SANDOVAL LÚCIO DA SILVA
Suplente: CRISTINA DONIZETI CABRERA CARNER PILOT

II - Representantes dos Trabalhadores:

Titular: DANIEL ÂNGELO MANDRO
Suplente: VERONICA JACOB KOSENEVSKAS

Titular: CELSO AUGUSTO DE SOUZA
Suplente: MARIANA FREIRE OLIVEIRA MARTIN DA SILVA

Titular: MÁRCIO SPRENGER
Suplente: GABRIELA SOUZA ARAÚJO

III - Representantes da Administração:

Titular: SEVERINO SOARES DA COSTA
Suplente: FAUZIA ABOU ABBAS RAIZA

Titular: LUÍS GUSTAVO GRIJOTA NASCIMENTO
Suplente: ANA LUCIA DE CASTRO SILVA

Titular: MAURICIO RODRIGUES
Suplente: DANIELE CRISTINA MARQUES TEXERA

Esta Portaria entra em vigor na data de sua publicação.

LUIZ FERNANDO MACHADO
Prefeito Municipal

Registrado na Unidade de Gestão da Casa Civil do Município de Jundiaí, aos vinte e sete dias do mês de janeiro do ano de dois mil e vinte e dois, e publicado na Imprensa Oficial do Município.

GUSTAVO L. C. MARYSSAEL DE CAMPOS
Gestor da Unidade da Casa Civil

PORTARIA Nº 18, DE 27 DE JANEIRO DE 2022

LUIZ FERNANDO MACHADO, Prefeito do Município de Jundiaí, Estado de São Paulo, no uso de suas atribuições legais, e face ao que consta do Processo Eletrônico SEI nº PMJ.00008054/2021, -----

D E S I G N A, para integrar a COMISSÃO DE GESTÃO DA POLÍTICA MUNICIPAL DE APOIO ÀS AÇÕES DE ECONOMIA SOLIDÁRIA VOLTADAS À SAÚDE MENTAL DE JUNDIAÍ, em conformidade com os art. 6º, inciso X da Lei Municipal nº 9.569, de 03 de março de 2021, e com o art. 4º do Regimento Interno do Decreto nº 30.704, de 29 de novembro de 2021, os seguintes membros:

I - Representantes de Trabalhadores Inscritos nos EES (usuários):

Titular: JOSÉ CARLOS COSTA
Suplente: JURANDIR REIS DA SILVA

Titular: CREUSA MARIA NARCISO
Suplente: EVERTON CARLOS MARTINELLI

Titular: SANDRA MARIA DE OLIVEIRA
Suplente: KARINA LUCAS DE CAMPOS

II - Representantes da Administração:

Titular: ADRIANA CARVALHO PINTO
Suplente: FERNANDA TORRES APOLLONIO

III - Representantes de Técnicos dos Serviços de Saúde:

Titular: CAMILA ÁVILA DE LIMA
Suplente: MARCOS LEITE DE OLIVEIRA
Titular: ADA ELIANE OJEDA GUIMARÃES
Suplente: ALINE ALEIXO

Esta Portaria entra em vigor na data de sua publicação.

LUIZ FERNANDO MACHADO
Prefeito Municipal

Registrada na Unidade de Gestão da Casa Civil do Município de Jundiaí, aos vinte e sete dias do mês de janeiro do ano de dois mil e vinte e dois, e publicada na Imprensa Oficial do Município.

GUSTAVO L. C. MARYSSAEL DE CAMPOS
Gestor da Unidade da Casa Civil

GESTÃO DE PESSOAS

DDS / DIVISÃO DE CARGOS E SALÁRIOS **PORTARIA N.º168, DE 31 DE JANEIRO DE 2022**

ROSEMARY APARECIDA GHIRALDI SIMIONATO, Gestora Adjunta de Gestão de Pessoas, da Unidade de Gestão de Administração e Gestão de Pessoas, Prefeitura Municipal de Jundiaí, Estado de São Paulo, no uso de suas atribuições legais, conforme disposto na Lei Municipal nº 5.641, de 06 de julho de 2001 e Lei Municipal nº 8763, de 03 de março de 2017, face ao que consta no processo PMJ.0001096/2022.

FAZ SABER que adquirem estabilidade no Serviço Público Municipal os servidores abaixo discriminados, tendo em vista a confirmação da Comissão Especial de Avaliação de Estágio Probatório, nos termos do Artigo 41, § 4º da Constituição Federal, vigente c/c artigo 24 e 25, da Lei Complementar nº 499, de 22 de dezembro de 2010, alterada pela Lei Complementar nº 508, de 02 de dezembro de 2011 (Estatuto dos Funcionários Públicos).

Esta Portaria entra em vigor na data de sua publicação.

Cadastro	Nome	Vencimento
2939601	AGUIDA MARIA ALENCAR FREITAS	01/02/2022
2939701	AINE LOUREIRO DE TOLEDO RIEDO	01/02/2022
2939801	ALANITA CRISTINA VIEIRA NEVES	01/02/2022
2939901	ALINE APARECIDA N. RODRIGUES	01/02/2022
2940101	ANA CLAUDIA SEIXAS LIBONI	01/02/2022
2940201	ANA KARINE DE SOUSA DANTAS	01/02/2022
2940301	ANA RAQUEL FONTANELLI	01/02/2022
2940401	BIANCA DE CARVALHO SANTOS	01/02/2022
2940501	CAMILA CORREA MENDES	01/02/2022
2940601	CAMILA MONTEIRO	01/02/2022
2940901	DANIELA FERREIRA LUIZ	01/02/2022
2941001	DAVI PASQUINI	01/02/2022
2941201	DULCILIDIA DE ALMEIDA VALADARES	01/02/2022
2941301	EDUARDO DA COSTA RAMOS	01/02/2022
2941401	ELAINE APARECIDA PILORZ L. MERMEJO	01/02/2022
2941501	ELIANA BLANTE MORAES DE ANDRADE	01/02/2022
2941601	FABIOLLA GRASIELLY CORVELO PIRES	01/02/2022
2941801	FERNANDA PEREIRA ALVES	01/02/2022
2942001	JOAO CARLOS SERRA MACAMBYRA FILHO	01/02/2022
2942101	JOSE MOREIRA DA CRUZ NETO	01/02/2022
2942201	JULIANA UCHOA COIMBRA LEAL	01/02/2022
2942401	KARINA VITOR BARBOSA SOUSA	01/02/2022
2942501	KARIN MARIA FERLIC	01/02/2022
2942601	LUCAS BERNARDINO GRACA	01/02/2022
2942701	LUCELIA CASSALHO RODRIGUES DE MOURA	01/02/2022
2942801	LUCIANO ELIAS MENDONCA S. DOS SANTOS	01/02/2022
2942901	LUSIRENE MARIA LIMA LOPES FERNANDES	01/02/2022
2943001	MARIA MARCELA FEITOZA MIRANDA	01/02/2022
2943101	MARTA FERREIRA BRASIL	01/02/2022
2943201	MIRIAM CRISTINA LIBANO RODRIGUES	01/02/2022
2943401	PRISCILA KRIEGLER SALES	01/02/2022
2943601	RAKEL BARBOSA DA COSTA	01/02/2022
2943701	RAQUEL DE SOUZA PONTES	01/02/2022
2943801	RAQUEL DOS SANTOS PURGATO	01/02/2022
2943901	ROSANGELA MENDES BARBOZA	01/02/2022
2944001	ROSANGELA UMBELINA PALHAO	01/02/2022
2944201	SABRINA ROCHA RAMOS DE OLIVEIRA	01/02/2022
2944301	SANDRA CECILIA BANNWART	01/02/2022
2944401	SAMIRA KASSOUF CAPOBIANCO	01/02/2022
2944501	SAULO MARCOS ADRIANO	01/02/2022
2944601	TACIANE PAULA APARECIDA RIBEIRO IOTTE	01/02/2022
2944701	TALITA CRISTINA MELLO DE OLIVEIRA	01/02/2022
2944801	TANIA CRISTINA PICOLOTTO DOS SANTOS	01/02/2022
2944901	TARCILA MARA DA SILVA	01/02/2022
2945001	TATIANA FERREIRA DE OLIVEIRA	01/02/2022
2945101	TATIANA TEGA DA FONSECA POLO	01/02/2022
2945201	THAIS MALAGOLI BRAGA	01/02/2022
2945401	VERA LUCIA ESTEVES DE MOURA OLIVEIRA	01/02/2022
2945601	WELLINGTON MANOEL DA SILVA	01/02/2022
2945701	WILLIAM ALVES DA CUNHA	01/02/2022
2952901	ANDERSON MATEUS DUTRA	04/02/2022
2953101	CARLOS EDUARDO DOS SANTOS	04/02/2022
2953201	CARMEN HELENA BRITTO MARTINS	04/02/2022
2953301	KATIA RAFAELA GOMES	04/02/2022
2953401	LUIZ FELIPE NEVES TOZATO	04/02/2022
2953501	ROBERTA DAROZ FIORESI	04/02/2022
2953601	SILVANE PRODOSSIMO TONIATO	04/02/2022
2953701	VANESSA DE MARCHI	04/02/2022



GESTÃO DE PESSOAS

2957401	ADRIANA DE ALMEIDA NASCIMENTO	08/02/2022
2957501	CATARINA ANSELMO LOPES	08/02/2022
2957601	CESIRA ELISA DE FAVARI	08/02/2022
2957701	CINTHIA RIZZATO POLONIO	08/02/2022
2957901	ENOQUE FELIPE DA SILVA ALVES	08/02/2022
2958001	EULA CACHOEIRA DE CARVALHO	08/02/2022
2958101	IBRAHIM ALISSON YAMAKAWA	08/02/2022
2958301	LUCIMARA STUCHI	08/02/2022
2958401	MARCIA FERNANDES DE OLIVEIRA SIQUEIRA	08/02/2022
2958601	RODRIGO CHIMENTO BAU FARINA	08/02/2022
2958901	VIRGINIA MARIA DA CONCEICAO DA CRUZ	08/02/2022
2959001	VIVIAN DANIELLE MERLOTTO	08/02/2022

ROSEMARY APARECIDA GHIRALDI SIMIONATO

Gestora Adjunta de Gestão de Pessoas

Publicado na Imprensa Oficial do Município e registrada na Unidade de Gestão de Administração e Gestão de Pessoas, aos trinta e um dias do mês de janeiro de dois mil e vinte e dois.

EDITAL 26. DE 31 DE JANEIRO DE 2022

ROSEMARY APARECIDA GHIRALDI SIMIONATO, Gestora Adjunta de Gestão de Pessoas, da Unidade de Gestão de Administração e Gestão de Pessoas, Prefeitura Municipal de Jundiaí, Estado de São Paulo, no uso de suas atribuições legais, conforme disposto na Lei Municipal nº 5.641, de 06 de julho de 2001 e Lei Municipal nº 8763, de 03 de março de 2017, face ao que consta no processo PMJ.0001097/2022.

FAZ SABER que, conforme relatório elaborado pela Divisão de Cargos e Salários, os servidores abaixo nomeados foram considerados aptos à progressão, após conclusão do estágio probatório, referente ao período de **FEVEREIRO DE 2022**, conforme dispõe o Decreto 24.344, de 12 de abril de 2013:

2939601	AGUIDA MARIA ALENCAR FREITAS
2939701	AINE LOUREIRO DE TOLEDO RIEDO
2939801	ALANITA CRISTINA VIEIRA NEVES
2939901	ALINE APARECIDA NASCIMENTO RODRIGUES
2940101	ANA CLAUDIA SEIXAS LIBONI
2940201	ANA KARINE DE SOUSA DANTAS
2940301	ANA RAQUEL FONTANELLI
2940401	BIANCA DE CARVALHO SANTOS
2940501	CAMILA CORREA MENDES
2940601	CAMILA MONTEIRO
2940901	DANIELA FERREIRA LUIZ
2941001	DAVI PASQUINI
2941201	DULCILIDIA DE ALMEIDA VALADARES
2941301	EDUARDO DA COSTA RAMOS
2941401	ELAINE APARECIDA PILORZ LOPES MERMEJO
2941501	ELIANA BLANTE MORAES DE ANDRADE
2941601	FABIOLLA GRASIELLY CORVELO PIRES
2941801	FERNANDA PEREIRA ALVES
2942001	JOAO CARLOS SERRA MACAMBYRA FILHO
2942101	JOSE MOREIRA DA CRUZ NETO
2942201	JULIANA UCHOA COIMBRA LEAL
2942401	KARINA VITOR BARBOSA SOUSA
2942501	KARIN MARIA FERLIC
2942601	LUCAS BERNARDINO GRACA
2942701	LUCELIA CASSALHO RODRIGUES DE MOURA
2942801	LUCIANO ELIAS MENDONCA SOARES DOS SANTOS
2942901	LUSIRENE MARIA LIMA LOPES FERNANDES
2943001	MARIA MARCELA FEITOZA MIRANDA
2943101	MARTA FERREIRA BRASIL
2943201	MIRIAM CRISTINA LIBANO RODRIGUES
2943401	PRISCILA KRIEGLER SALES
2943601	RAKEL BARBOSA DA COSTA
2943701	RAQUEL DE SOUZA PONTES
2943801	RAQUEL DOS SANTOS PURGATO
2943901	ROSANGELA MENDES BARBOZA
2944001	ROSANGELA UMBELINA PALHAO
2944201	SABRINA ROCHA RAMOS DE OLIVEIRA
2944301	SANDRA CECILIA BANNWART
2944401	SAMIRA KASSOUF CAPOBIANCO
2944501	SAULO MARCOS ADRIANO
2944601	TACIANE PAULA APARECIDA RIBEIRO IOTTE
2944701	TALITA CRISTINA MELLO DE OLIVEIRA
2944801	TANIA CRISTINA PICOLOTTO DOS SANTOS
2944901	TARCILA MARA DA SILVA
2945001	TATIANA FERREIRA DE OLIVEIRA
2945101	TATIANA TEGA DA FONSECA POLO
2945201	THAIS MALAGOLI BRAGA

2945401	VERA LUCIA ESTEVES DE MOURA OLIVEIRA
2945601	WELLINGTON MANOEL DA SILVA
2945701	WILLIAM ALVES DA CUNHA
2952901	ANDERSON MATEUS DUTRA
2953101	CARLOS EDUARDO DOS SANTOS
2953201	CARMEN HELENA BRITTO MARTINS
2953301	KATIA RAFAELA GOMES
2953401	LUIZ FELIPE NEVES TOZATO
2953501	ROBERTA DAROZ FIORESI
2953601	SILVANE PRODOSSIMO TONIATO
2953701	VANESSA DE MARCHI
2957401	ADRIANA DE ALMEIDA NASCIMENTO
2957501	CATARINA ANSELMO LOPES
2957601	CESIRA ELISA DE FAVARI
2957701	CINTHIA RIZZATO POLONIO
2957901	ENOQUE FELIPE DA SILVA ALVES
2958001	EULA CACHOEIRA DE CARVALHO
2958101	IBRAHIM ALISSON YAMAKAWA
2958301	LUCIMARA STUCHI
2958401	MARCIA FERNANDES DE OLIVEIRA SIQUEIRA
2958601	RODRIGO CHIMENTO BAU FARINA
2958901	VIRGINIA MARIA DA CONCEICAO DA CRUZ
2959001	VIVIAN DANIELLE MERLOTTO

Para que não alegue ignorância, faz baixar o presente Edital que será publicado na Imprensa Oficial do Município e afixado no local de costume.

ROSEMARY APARECIDA GHIRALDI SIMIONATO

Gestora Adjunta de Gestão de Pessoas

Publicado na Imprensa Oficial do Município e registrada na Unidade de Gestão de Administração e Gestão de Pessoas, aos trinta e um dias do mês de janeiro de dois mil e vinte e dois.

EDITAL 27. DE 31 DE JANEIRO DE 2022

ROSEMARY AP. GHIRALDI SIMIONATO, Gestora Adjunta de Gestão de Pessoas, da Unidade de Gestão de Administração e Gestão de Pessoas do Município de Jundiaí, Estado de São Paulo, no uso de suas atribuições legais,

FAZ SABER que, conforme relatório elaborado pela Divisão de Cargos e Salários, os servidores abaixo nomeados foram considerados aptos à progressão, referente ao período de **FEVEREIRO DE 2022**, conforme dispõe o Decreto 24.344, de 12 de abril de 2013:

135306	MATEUS ROZENO DE OLIVEIRA
136906	FABIO AURELIO TEIXEIRA LUSVARGHI
165801	CARLOS ROBERTO CIOCA
166006	HELENA CAYRES LOPES
166206	MOACIR CARLOS REGRA
279601	RITA DE CASSIA CARVALHO
279901	PAULO JOAO DA SILVA
280601	SANDRA REGINA DE OLIVEIRA RIOS
282101	LENIRA SANTOS DA SILVA
283101	SILAS MARCELO RODRIGUES
283401	IVAN PEREIRA DOS SANTOS
283501	EDIVALDO PEREIRA DOS SANTOS
398101	ANDRE LUIS BARBOSA DOS SANTOS
475501	BENEDITO CARLOS IZIDORO
477201	IRACEMA ARROYO DE ALMEIDA
480201	ANTONIO NATALICIO DA CONCEICAO
480301	PAULO CESAR DE SANT ANNA
589201	EMERSON ROBERTO CAUS
589301	ANTONIO GONCALVES DE SOUSA
595901	LUCIMARA REGINA DE PAULA
597001	MESSIAS DOS SANTOS SILVA
597401	ARTHUR DENARDI SALOMAO
597701	RENATA TECH PADUA CORREA IDA
843601	MARTA MARIA SILVERIO COELHO
845001	JOAO EGIDIO GOMES
905201	JOAO MIGUEL ALVES
905301	RICARDO JOSE MARINATTO
919701	MAXIMILIANO ALVARES
1023301	CESAR JUAREZ KARLING
1158201	LUCIA VIANA BOTELHO CHAVES
1158401	ANA PAULA FERREIRA CAMARGO
1160201	ARIANNA PELICIARI TINELLI BUSCH
1160401	EDLAINE FRANCISCO
1160601	SELMA NASCIMENTO VILAS BOAS
1161701	KARIN BIZZARRO
1317301	VIVIANE MARINHEIRO PRADELLA TAMAE
1324501	SOLANGE CRISTINA DE OLIVEIRA LONGUI



GESTÃO DE PESSOAS

1457501	CAROLINA CASCALDI MIRANDA	2209901	ALESSANDRA AZZONI CODOGNO BALDUSSI
1573701	JANETE APARECIDA CAZAROLI DE MELO	2210001	LUCIANA REGINA ZANIRATTO
1573801	IZABEL APARECIDA SELLAN RIBEIRO	2210101	ROSELAINE BARBOSA
1574201	CLEIDE APARECIDA SANCHES ZAGO	2210201	ADRIANA CRISTINA MORAES
1574401	CESAR DE SOUZA	2210401	ALBA VALERIA PEREIRA TARALLO
1574501	ALAOR LEITE	2210501	ALICE LEME DA SILVA SANTOS
1574601	VALDOMIRA LUIZA CARNEIRO CARDOSO	2210601	ALINE ARIANE LUCAS
1574701	LUCIANO APARECIDO DE OLIVEIRA	2210701	ANA CLAUDIA DE ALMEIDA SILVA
1583801	LINDAURO ABILIO RAMOS	2210901	CAMILA GONCALVES SILVA ARRUDA
1598901	SILVANA AMARAL	2211101	DENISE APARECIDA MASOTTI PERIOTTO
1599101	APARECIDA SILVERIO DOS REIS	2211401	CLELIA ROZELI ROSSI
1599201	ANGELITA APARECIDA MOREIRA DE S OLIVEIRA	2211501	FERNANDA REGINA SOLIGO
1599501	MARIA SALETE NUNES CASTILHO RUSSO	2211601	KATIA APARECIDA DE FREITAS JOSE
1600501	ELIANE AURORA CASEMIRO	2211701	CLAUDETE CUNHA DOS SANTOS
1600601	ANA MARIA JULIANI MACEDO	2212201	HERIKA EZEQUIEL DA SILVA
1603701	LILIAN YUMI TSUCHIYA	2212501	ELAINE DE FATIMA SILVERIO SILVA
1604001	RODRIGO CESAR DOS SANTOS	2212901	SUELI ANTUNES DE SOUSA
1604501	EDISON BARCARO	2213201	MARIA DE LURDES OLIVEIRA
1803301	PATRICIA CHIARAMONTE TOREZIN PESSOTO	2213301	LUCILENE FREITAS GONCALVES DOS SANTOS
1803601	ANDRE SCHUNCK LUTA	2213401	MARIA DO ROSARIO SILVA PINTO
1803801	DAFNE HARDT DOS SANTOS	2213801	ELAINE CRISTINA CONCEICAO DOS S DE MARIA
1803901	DANIEL LUIZ SETINA	2213901	ELAINE DOS SANTOS SILVA
1804001	EDMILSON DE SOUZA LIMA	2214101	FABIANE CRISTINA OMETTO URAMOTO
1804201	ELENIR GLORIA SABINO	2214201	FERNANDA CHIARAMONTE TOREZIN
1804301	JULIANA SASSI DA CUNHA	2214301	IDILEINE ALVES LINS
1804401	RENATO ANTONIO DA SILVA	2214401	JACIARA PRATA LUZ
1804501	ROBSON HEITON MIAN	2214501	JULIANA ALVES DA SILVA
1804601	TANIA CRISTINA COELHO VACCARI	2214601	JULIANA VIDOTTI SANCHES
1804701	TICIANE BACCAGLINI	2214901	KARINA TOMAZ ZANI
1805001	WALTER MENDES DE OLIVEIRA FILHO	2215001	KATIA JESUS SANTOS DE CERQUEIRA
1810701	EDUARDO HENRIQUE MENDES	2215101	KATIA REGINA RITONI LOPES
1810801	CRISTIANA MIYAMOTO FERNANDES	2215201	KELLI CRISTINA SCAPIN
1810901	MARCELO MODA	2215501	MARISA RIBEIRO ITANGO
1811001	MICHAEL ALEXANDER LENK GREGORIO	2215601	VANESSA AMADI OLIVEIRA GOTTARDI
1811101	RAFAEL FERNANDO SILVEIRA	2215701	ANA CLAUDIA PEREIRA DO PRADO
1811201	SOLANGE ELENA PEREIRA DA SILVA	2215801	CAMILA MARQUES GOMES
1811601	ANA CRISTINA DOS SANTOS	2215901	CELAINE CELLANI BATISTA
1811701	DENISE SILVA NEVES	2216001	ELIANA DE OLIVEIRA BARROS
1812001	ELISANGELA VALERIA DOS SANTOS	2216301	MARIANA NOVAES GALLO
1812201	RACHEL CIACO NUNES	2216401	MARIA SOELI NAGLIATI MENDES GONCALVES
1812301	RICHARD FLORENTINO BARBOSA	2216501	RAQUEL RODRIGUES DE LARA
1812401	VANDERLI CANDIDA DOS REIS	2216701	ROSANA FIGUEIRA DE BARROS POCCIOTTI
1812601	SONIA APARECIDA DOS SANTOS	2217001	VIVIAN SOUSA DE PAULA
1971901	CAMILA DO NASCIMENTO	2217101	VIVIANE CAMPOS DE OLIVEIRA
1972001	VANESSA PATRICIA RANCOLETTA NASCIMENTO	2217501	ROSANA GOMES HIGINO
1972201	CARLA MICHELY FREIRE MEDEIROS	2217601	VANIA CORREA ERCOLIN
1972301	KARINA RINCO BROLLI	2217701	LEILA CARMO ALVES DA SILVA
1976501	JOZELENE DE CAMARGO RIBEIRO	2217901	RODRIGO DANIEL GARCIA
1984501	MILENA DA SILVA ADELAIDE	2218001	ELIZABETE CRUZ MARQUES DA SILVA
1988201	CRISTIANE ROSSI RIBEIRO	2218301	LETICIA DE SOUZA FERNANDES
1990201	MARGARETE ROSI TIMPONE	2218501	LARISSA OLIVEIRA MARANI SILVA
1990301	RAQUEL RODRIGUES BORGES	2218701	CLAUDIA REGINA DA SILVA COSTA
2203901	DANIEL DA SILVA PEREIRA	2219101	FLAVIA RODRIGUES DE OLIVEIRA
2204001	VANESKA SHARON DINIZ	2219201	FERNANDA GESQUI GARCIA
2204201	GIANNY DANIELLE DE OLIVEIRA FREIRE	2219301	EVERTON FERNANDO DE SOUZA
2204301	JULIANA MARTINS MARQUES	2219401	LEONOR APARECIDA CAUMO DA SILVA
2204401	ORLANDO JOAO PUPO	2219501	VIVIANE CRISTINA DA SILVA PANEQUE
2204501	JOSE RICARDO MENDES	2219701	JOYCE MINA DA SILVA
2204701	SILVIO AUGUSTO FERREIRA	2219801	MARIANA ANGELITA RODRIGUES
2204901	LUCIDIO ALVES DIAS	2219901	ROSEMEIRE APARECIDA VIEIRA
2205001	RAFAELLA SHIMADA GOMES MATTOSINHO	2220001	TAMARA REGINA TRACCI KARNER
2205301	KATHIA REJEANNE MARTI BOLSARI	2220101	LIANE KELEN RIZZATO
2205401	MARIA EDILAINE BROTTU REBUCCI	2220201	SUELY DE BARROS NASCIMENTO
2205501	MARIA FATIMA DA COSTA MATURANA	2220301	APARECIDA DOMINGOS TERUEL
2205601	SILVANA APARECIDA DE ASSIS SANTOS	2220501	ELIANA FIUZA DO NASCIMENTO
2205701	TAIS CRISTINA DE MOURA BONANOME	2220601	FATIMA REGINA MARIANO FERREIRA
2205901	VIVIANE MOURA BRAATZ VIEIRA FERREIRA	2220701	PAULO RICARDO CASEMIRO
2206001	VANESSA CRISTINA DOS SANTOS	2220801	ROBERTA ROZENBLUM
2206101	VANESSA BRESSAN SAID	2220901	SONIA OLLER DAMETTO OYAMA
2206201	SIMONE RIBEIRO RODRIGUES GONCALVES	2221001	JOCELAINE FERREIRA
2206401	ROSEMARY CORAINI BONASSI	2221101	MARIZE SANTOS FRANCO
2206501	PATRICIA PAULA DE SOUSA	2221401	RODRIGO BERNARDO JAIME
2206801	GISELENE ALVES CUNHA	2221501	ROSANGELA FERREIRA BARBOSA DE OLIVEIRA
2206901	CLAUDILENE ALVES DE SOUZA CAMPOS	2221601	ROSANGELA MONTEIRO
2207101	CLAUDIA CANCELLIERI CRUZ	2221801	TAIS PRISCILA RODRIGUES BERNARDES SILVA
2207201	ANA PAULA VENCESLAU PEREIRA	2221901	VALDIRENE HENRIQUE DAS CHAGAS
2207301	ELAINE APARECIDA ROQUE CHIQUETO	2222301	MARIA LUCIMAR DELAGNESI
2207401	FABIANA DE LIMA BARROS RAMOS	2222401	MARIA SOCORRO NAZARIO PEIXOTO
2207501	FERNANDA CRISTINA PINA SANTOS	2222501	MARIA FERNANDA RIBEIRO DE GUSMAO
2208401	MARIA DE LOURDES DA COSTA MENITTI	2222701	MARCIA STORANO LIMA
2209001	LUCIANA CRISTINA SERTORI	2222801	MARIA ALBERTINA DA SILVA PICCOLI
2209401	GLAUCIA IARA GOMES SARTI	2223001	LUCIMARA APARECIDA EMERICK NASCIMENTO
2209501	VERA LUCIA MARTINS PASSERO	2223201	CRISTINA APARECIDA P CORDEIRO SANTOS
2209601	VIVIANE CARNEIRO DE CAMPOS COSTA	2223301	CLARINDA PEREIRA ALVES
2209701	THAIS SILVA NONO	2223401	APARECIDA INES DE SOUZA



GESTÃO DE PESSOAS

2223501	ANGELITA DA SILVA SARTORATO MARQUES
2224001	THALITA MENDES PEREIRA
2224101	JANAINA CARLA LOPES DE AVEIRO
2224201	PEPITA SALOTI POLIDO
2226201	GIANE DONIZETI MARIANO RIBEIRO
2226301	CLAUDILEI DA SILVA
2226401	CLAUDETE APARECIDA FORMIS
2226501	MARIA JOSE NEVES VASQUES
2226601	MARILU ALVES DE SOUZA
2226701	MARIA DO SOCORRO FELEX MONTENEGRO
2226901	JULIANA ASSIS ALFENAS PARREIRA
2227001	CHAIENE CAMARGO SAVIETTO
2227101	MARIA SOLANGE DE OLIVEIRA DINIZ
2227201	SOLANGE DO NASCIMENTO SANTANA DA SILVA
2227301	VALDILENE LORENZETO DE CARVALHO SAMPAIO
2227401	FLAVIA MARIA RODRIGUES OLIVEIRA
2227501	DEBORA NUNES DOS SANTOS
2227601	JANAINA GONCALVES DE SIQUEIRA MOTA
2227701	LUCIMARA CASTILHO MESTRE
2227801	ISABEL GOMES
2227901	BRUNO MAZZUCO
2228001	KENYA MAYRA DA SILVA DARDIS
2228301	ALESSANDRO TOMAS
2228401	LUIS FERNANDO BERGAMO
2228501	DEBORA DE JESUS SILVA SANTOS
2229401	MARISOL HERINGER MOREIRA CASTOR
2229501	MARILIS ROBERTO CANDIDO
2229601	EDUARDO AUGUSTO GONCALVES
2229701	ALZIRA APARECIDA NOGUEIRA DIAS SANTOS
2229801	MARIETI DE ARAUJO TOMAZ
2229901	MARINA NOVAIS OLIVEIRA
2230001	TASSIA FROES LAWALL MATTOS
2230101	AMANDA APARECIDA DOS SANTOS AVEIRO BISPO
2230201	CARLA FERNANDA RAMOS ALVES
2230401	FABIA LUCIENE CARDOSO
2230501	FABIANA REGINA FOGACA BIANCHI
2230601	FERNANDO DE SOUZA SANTOS
2230801	VANIA NOGUEIRA DE LIMA VIEIRA
2230901	SIMONE BORBA SOARES
2231001	CAROLINE DANIELA DA SILVA MARAVILHA
2231201	DENIZE ANDRADE BINELI RIVERA
2231301	MARIANA REGINA ROSSINI FONSECA
2231401	SIRLANIA OLIVEIRA DE MELO PESCARINI
2231501	CLAUDINEIA VENTURA PEREIRA
2231601	MARIA DE FATIMA DAS NEVES MACIEL
2231701	MICHELI APARECIDA SCARPARI FOSSA
2232301	GABRIELA CRISTINA FERREIRA
2232501	MANOEL PIRES BORGES
2460701	ANA PAULA SANITE ARTICO
2460801	SUELI GONCALVES
2460901	ARNALDO MOUZINHO DA SILVA NETO
2461001	ROSANGELA BERNARDINO DOS SANTOS
2461101	LAZARA MARIA COLCERNIANI
2461301	MARCELO FERNANDES VASCONCELOS
2461401	VIVIAN SAMPAIO DE SOUZA
2461501	JOICE RIZI DE OLIVEIRA
2461601	SILVANI MARIA SILVA DE CAMPOS
2461701	GLAUCIA DE JESUS GARCIA
2461801	VIVIAN ROBERTA ZIVIANI FEIJOEIRO
2461901	DONIZETE VICENTE DA SILVA
2462001	JARDEL CARVALHO SANTANA
2462101	DANIELE PERPETUA DE OLIVEIRA PARRA
2462201	ROSANA RODRIGUES DE CAMPOS
2463301	IRENE GOMES LEPORE
2463501	DEBORA JANSONIS RIBEIRO
2464201	ANDERSON RAFAEL DE AMORIM SILVA
2468501	JULIANA M MIATELLO BRESCANSIN CARDOSO
2468601	TATIANE SIQUEIRA LOPES ALVES
2468801	VANIA MARLI DE MORAES
2468901	IRENE ELISABETE GINES BARBOSA
2469001	POLIANA ALVES DOS SANTOS FERIGATO
2469101	CINTIA REGINA BEZERRA
2652501	ADELIA ROSA DE JESUS
2652601	ANTONIA APARECIDA FORTINI RODRIGUES
2652701	AURIZANE CARDOSO DOS REIS VERONEZI
2652901	CLAUDETE REGINA MERCIANO SOARES
2653101	DONIZETE FRANCISCO NEVES
2653201	ELIANE APARECIDA DA SILVA
2653401	GLAUCE SAYURI MACONATO FERREIRA
2653601	JULIANA MARCELA RODRIGUES DE LIMA
2653801	KARINA DE CAMPOS
2653901	MARCELO EDUARDO DE LIMA
2654001	MARIANNE NASCIMENTO FERREIRA
2654101	MARJORIE SAMIRA FERREIRA BOLOGNANI
2654201	MILENA CERQUEIRA BARCELLOS

2654301	NELY RODRIGUES LIMA
2654401	PATRICIA DE FREITAS DUARTE
2654501	PRICILLA DIAS DE SOUZA SANTOS
2654601	REGIANE SARAIVA DA SILVA ROQUE
2654701	RINALDO CHRISTI
2654801	SHIRLEI APARECIDA LACERDA FERRACINI
2654901	SOELI HOFFMANN FERREIRA
2655201	ALESSANDRA MARA TOMIM
2655301	ANA CLAUDIA APARECIDA BARBOSA
2655501	ANDREA CRISTINA RODRIGUES V FIGUEIREDO
2655601	ANGELITA BARBOSA DE FREITAS QUEIROZ
2655701	BEATRIZ CASEMIRO
2655801	CINTIA BERENICE PEDROSO DE CAMPOS
2655901	ELIZABETE MARIA DA SILVA MARTINS
2656001	FLAVIA LEILA DA SILVA
2656101	GABRIELA CAMILO DA SILVA MIOLA
2656201	GABRIELA DE SOUZA PARDINI
2656301	GILMAR LUIS DOS SANTOS
2656501	JANAINA ZANINI DA LUZ
2656601	JANSEN CHIGNOLLI
2656801	KELLY CRISTINA FALASCO
2656901	LUCINEIA DE SOUZA RODRIGUES
2657001	MARCIA REGINA LOPES
2657101	MARGARETE DA SILVA VIEIRA
2657201	MIRNA PAULA ANDION ESPINOSA BEGO
2657301	PAULA REGINA RODRIGUES SILVA
2657401	PRISCILA LUIZA APARECIDA COSCARELLA
2657501	REGINA CELIA SAVINI
2657701	SANDRA AZZONI SERRAO
2657801	SIMONE PERALLI LEITE
2657901	SOLANGE ADRIANA DE OLIVEIRA LOURENCO
2658001	VANESSA APARECIDA TEOFILO DE CARVALHO
2666301	KATE KELLY MARIANO
2666401	LUCIANA FORMIS UEHARA
2666501	RENATO HIROYOSHI SINZATO
2825701	ADRIANA GALDINO MARTINS DA SILVA
2825801	HENRIQUE GOMES DE OLIVEIRA JUNIOR

Para que não se alegue ignorância, faz baixar o presente Edital que será publicado na Imprensa Oficial do Município e afixado no local de costume.

ROSEMARY AP. GHIRALDI SIMIONATO
Gestora Adjunta de Gestão de Pessoas

Publicado na Imprensa Oficial do Município e registrada na Unidade de Gestão de Administração e Gestão de Pessoas, aos trinta e um dias do mês de janeiro de dois mil e vinte e dois.

EDITAL 28, DE 31 DE JANEIRO DE 2022

ROSEMARY AP. GHIRALDI SIMIONATO, Gestora Adjunta de Gestão de Pessoas, da Unidade de Gestão de Administração e Gestão de Pessoas do Município de Jundiaí, Estado de São Paulo, no uso de suas atribuições legais,

FAZ SABER, que conforme relatório elaborado pela Divisão de Cargos e Salários, os servidores abaixo nomeados foram considerados inaptos à progressão, referente ao período de **FEVEREIRO DE 2022** conforme dispõe o Decreto 24.344, de 12 de abril de 2013:

2941701	FELIPE BORGES PACHE
---------	---------------------

Artigo 9 – Inciso II

121106	EDER BARBOSA
596501	VALERIA DE PAULA IGNACIO
1574301	EDNA DE FATIMA DA SILVA
1803101	ADALBERTO BASSO
1804801	VALERIA SORAIA BEZERRA
1804901	VIRGINIA CONDE VELOTTI
2204801	DJALMA BENEDITO DOS SANTOS
2208501	MARCOS MENDES CARDOSO
2211001	DAIANE SOARES DA SILVA GONCALVES
2212301	EDIENE MACEDO FARIA
2217201	LUCIMARA DE OLIVEIRA BELLEZE
2221701	SONIA CAVALHEIRO
2223101	KEUSI DOS SANTOS REIS
2223901	RENATA GONCALVES DE SOUZA SANTOS
2226001	ERICA ANGELI CINTRA SARTOR
2231101	CLAUDIA FERREIRA CRUZ RODRIGUES
2461201	EDINALVA SILVA DOS SANTOS



GESTÃO DE PESSOAS

Artigo 9 – Inciso IV

401501	DANIEL MANENTE PINTO
2208301	RUBENS CLARO DA SILVA JUNIOR
2214801	KARINA IRIS SOUZA DOS SANTOS
2217301	ELAINE EMILIANO DE MORAES

Para que não se alegue ignorância, faz baixar o presente Edital que será publicado na Imprensa Oficial do Município e afixado no local de costume.

ROSEMARY AP. GHIRALDI SIMIONATO
Gestora Adjunta de Gestão de Pessoas

Publicado na Imprensa Oficial do Município e registrada na Unidade de Gestão de Administração e Gestão de Pessoas, aos trinta e um dias do mês de janeiro de dois mil e vinte e dois.

EDITAL 29. DE 31 DE JANEIRO DE 2022

ROSEMARY AP. GHIRALDI SIMIONATO, Gestora Adjunta de Gestão de Pessoas, da Unidade Adjunta de Gestão de Pessoas do Município de Jundiá, Estado de São Paulo, no uso de suas atribuições legais,

FAZ SABER, que conforme relatório elaborado pela Divisão de Cargos e Salários, os servidores pertencentes ao quadro de pessoal estatutário, lotados na Unidade de Gestão de Administração e Gestão de Pessoas, por força da Lei nº 5.308, de 05 de outubro de 1999, abaixo nomeados foram considerados aptos à progressão, referente ao período de **FEVEREIRO DE 2022**, conforme dispõe o Decreto 24.344, de 12 de abril de 2013:

732427	LILIAN RONCOLATO DE ALCANTARA
755827	ERICKSON CARLOS MARCANZOLA
762227	DEVANIR MONDO
767127	ALTAIR APARECIDO BATISTA
767227	CLAUDEMIR APARECIDO FRANCO
919427	CLAUDEIR PEREIRA

Para que não se alegue ignorância, faz baixar o presente Edital que será publicado na Imprensa Oficial do Município e afixado no local de costume.

ROSEMARY AP. GHIRALDI SIMIONATO
Gestora Adjunta de Gestão de Pessoas

Publicado na Imprensa Oficial do Município e registrada na Unidade de Gestão de Administração e Gestão de Pessoas, aos trinta e um dias do mês de janeiro de dois mil e vinte e dois.

DDS/DIVISÃO DE RECRUTAMENTO E SELEÇÃO

PORTARIA Nº 169, DE 31 DE JANEIRO DE 2022.

Resolve conceder à servidora LEILIANE ALVES DE OLIVEIRA, Técnico de Enfermagem, pertencente ao quadro de pessoal estatutário, a licença para tratamento de saúde de pessoa da família, pelo período de 30 (trinta) dias, retroagindo seus efeitos a 18 de janeiro de 2022, nos termos do art. 79, da Lei Complementar nº 499/2010, conforme consta no Processo SEI PMJ.0000953/2022.

PORTARIA Nº 170, DE 31 DE JANEIRO DE 2022.

Resolve reconhecer a licença para tratamento de saúde de pessoa da família, concedida à servidora ANA PAULA DIAS GROSSELI, Agente Comunitário de Saúde, pertencente ao quadro de pessoal estatutário, pelo período de 11 (onze) dias, retroagindo seus efeitos a 03 de janeiro de 2022, nos termos do art. 79, da Lei Complementar nº 499/2010, conforme consta no Processo SEI PMJ.0000657/2022.

PORTARIA Nº 171, DE 31 DE JANEIRO DE 2022.

Resolve reconhecer a licença para tratamento de saúde de pessoa da família, concedida à servidora ANDREA DENISE DO PRADO, Médico, pertencente ao quadro de pessoal estatutário, pelo período de 14 (quatorze) dias, retroagindo seus efeitos a 14 de janeiro de 2022, nos termos do art. 79, da Lei Complementar nº 499/2010, conforme consta no Processo SEI PMJ.0000831/2022.

PORTARIA Nº 172, DE 31 DE JANEIRO DE 2022.

Resolve conceder à servidora ANA CLAUDIA RODRIGUES SILVA,

ocupante do cargo de Assistente de Administração, pertencente ao quadro de pessoal estatutário, prorrogação da Licença Gestante, pelo período de 45 (quarenta e cinco) dias, a partir de 12 de abril de 2022, conforme os autos do Processo Judicial nº 1001845-64.2021.8.26.0309 - Vara da Fazenda Pública de Jundiá e Processo SEI PMJ.0020173/2021.

PORTARIA Nº 173, DE 31 DE JANEIRO DE 2022.

Resolve conceder à servidora CLAUDIA CASTILHO MOUCO MANCIO, ocupante do cargo de Médico, pertencente ao quadro de pessoal estatutário, Licença Gestante, pelo período de 180 (cento e oitenta) dias, retroagindo seus efeitos a 14 de dezembro de 2021, nos termos do art. 80, da Lei Complementar nº 499, de 22 de dezembro de 2010, conforme consta no Processo SEI PMJ.0021335/2021.

PORTARIA Nº 174, DE 31 DE JANEIRO DE 2022.

Resolve conceder à servidora DAIANE APARECIDA VALLI DE MELO, ocupante do cargo de Assistente de Administração, pertencente ao quadro de pessoal estatutário, Licença Gestante, pelo período de 180 (cento e oitenta) dias, nos termos do art. 80, retroagindo seus efeitos a 06 de janeiro de 2022, da Lei Complementar nº 499, de 22 de dezembro de 2010, conforme consta no Processo SEI PMJ.0000324/2022.

PORTARIA Nº 175, DE 31 DE JANEIRO DE 2022.

Resolve autorizar a cessão da servidora ILDA GONÇALVES, ocupante do cargo de Cozinheira, pertencente ao quadro de pessoal estatutário, para prestar serviços junto à Escola de Gestão Pública de Jundiá - EGP, nos termos do Convênio nº 06/2021, celebrado entre o Município de Jundiá e a Escola de Gestão Pública de Jundiá - EGP, com ônus para a municipalidade, a partir de 01 de fevereiro de 2022, conforme consta no Processo SEI PMJ.0009780/2021.

PORTARIA Nº 176, DE 31 DE JANEIRO DE 2022.

Resolve autorizar a cessão da servidora AMANDA NUNES DA CUNHA, ocupante do cargo de Guarda Municipal, pertencente ao quadro de pessoal estatutário, para prestar serviços junto à Delegacia Seccional de Polícia de Jundiá, nos termos do Termo de Convênio nº 02/2017, que entre si celebram o Município de Jundiá e a Delegacia Seccional de Polícia de Jundiá, com ônus para a municipalidade, no período de 01 de fevereiro de 2022 a 31 de dezembro de 2022, conforme consta no Processo SEI PMJ.0021256/2021.

PORTARIA N.º 177, DE 31 DE JANEIRO DE 2022.

Resolve conceder à servidora ROSANA DE OLIVEIRA VAZ, ocupante do cargo de Cozinheira, pertencente ao quadro de pessoal estatutário, licença para tratamento de saúde, pelo período de 30 (trinta) dias, retroagindo seus efeitos a 05 de janeiro de 2022, conforme consta no Processo SEI PMJ.0000108/2022.

PORTARIA N.º 178, DE 31 DE JANEIRO DE 2022.

Resolve conceder à servidora VIVIANE PEREIRA MACHADO, ocupante do cargo de Assistente Social, pertencente ao quadro de pessoal estatutário, licença para tratamento de saúde, pelo período de 60 (sessenta) dias, retroagindo seus efeitos a 20 de janeiro de 2022, conforme consta no Processo SEI PMJ.0000836/2022.

PORTARIA N.º 179, DE 31 DE JANEIRO DE 2022.

Resolve prorrogar a licença para tratamento de saúde, concedida à servidora ANDREIA APARECIDA DE MELO PONTES, ocupante do cargo de Guarda Municipal, pertencente ao quadro de pessoal estatutário, pelo período de 60 (sessenta) dias, retroagindo seus efeitos a 17 de janeiro de 2022, conforme consta no Processo SEI PMJ.0018388/2021.

PORTARIA N.º 180, DE 31 DE JANEIRO DE 2022.

Resolve prorrogar a licença para tratamento de saúde, concedida à servidora DEBORA MASSOTI PICARELLI, ocupante do cargo de Agente de Desenvolvimento Infantil, pertencente ao quadro de pessoal estatutário, pelo período de 15 (quinze) dias, retroagindo seus efeitos a 22 de janeiro de 2022, conforme consta no Processo SEI PMJ.0016472/2021.

PORTARIA N.º 181, DE 31 DE JANEIRO DE 2022.

Resolve prorrogar a licença para tratamento de saúde, concedida à servidora APARECIDA SILVA TOMAZ, ocupante do cargo de Agente de Desenvolvimento Infantil, pertencente ao quadro de pessoal estatutário, pelo período de 90 (noventa) dias, retroagindo seus efeitos a 30 de



GESTÃO DE PESSOAS

janeiro de 2022, conforme consta no Processo SEI PMJ.0001023/2021.

PORTARIA N.º 182, DE 31 DE JANEIRO DE 2022.

Resolve prorrogar a licença para tratamento de saúde, concedida à servidora ROSEMARY DA SILVA, ocupante do cargo de Agente de Desenvolvimento Infantil, pertencente ao quadro de pessoal estatutário, pelo período de 90 (noventa) dias, retroagindo seus efeitos a 27 de janeiro de 2022, conforme consta no Processo SEI PMJ.0014969/2021.

PORTARIA N.º 183, DE 31 DE JANEIRO DE 2022.

Resolve prorrogar a licença para tratamento de saúde, concedida à servidora RITA DE CASSIA ROZENO DE SOUZA CASTRO, ocupante do cargo de Diretor de Escola, pertencente ao quadro de pessoal estatutário, pelo período de 90 (noventa) dias, retroagindo seus efeitos a 27 de janeiro de 2022, conforme consta no Processo SEI PMJ.0017591/2021.

PORTARIA N.º 184, DE 31 DE JANEIRO DE 2022.

Resolve prorrogar a licença para tratamento de saúde, concedida à servidora SANDRA ALBUQUERQUE TORRES DE SOUZA, ocupante do cargo de Professor de Educação Básica I, pertencente ao quadro de pessoal estatutário, pelo período de 60 (sessenta) dias, retroagindo seus efeitos a 26 de janeiro de 2022, conforme consta no Processo SEI PMJ.0017568/2021.

PORTARIA N.º 185, DE 31 DE JANEIRO DE 2022.

Resolve prorrogar a licença para tratamento de saúde, concedida à servidora ISABEL CRISTINA LARIOS TRINCA, ocupante do cargo de Professor de Educação Básica I, pertencente ao quadro de pessoal estatutário, pelo período de 60 (sessenta) dias, retroagindo seus efeitos a 29 de janeiro de 2022, conforme consta no Processo SEI PMJ.0020482/2021.

PORTARIA N.º 186, DE 31 DE JANEIRO DE 2022.

Resolve prorrogar a licença para tratamento de saúde, concedida à servidora CLAUDETE LUCAS DE OLIVEIRA, ocupante do cargo de Agente Comunitário de Saúde, pertencente ao quadro de pessoal estatutário, pelo período de 05 (cinco) dias, retroagindo seus efeitos a 19 de janeiro de 2022, conforme consta no Processo SEI PMJ.0017388/2021.

PORTARIA N.º 187, DE 31 DE JANEIRO DE 2022.

Resolve prorrogar a licença para tratamento de saúde, concedida à servidora IRAMAI DOBRE FERREIRA, ocupante do cargo de Agente de Desenvolvimento Infantil, pertencente ao quadro de pessoal estatutário, pelo período de 90 (noventa) dias, a partir de 31 de janeiro de 2022, conforme consta no Processo SEI PMJ.0014368/2021.

PORTARIA N.º 188, DE 31 DE JANEIRO DE 2022.

Resolve prorrogar a licença para tratamento de saúde, concedida à servidora SUELI AGOSTINHO DA SILVA, ocupante do cargo de Agente de Desenvolvimento Infantil, pertencente ao quadro de pessoal estatutário, pelo período de 90 (noventa) dias, retroagindo seus efeitos a 26 de janeiro de 2022, conforme consta no Processo SEI PMJ.0017541/2021.

PORTARIA N.º 189, DE 31 DE JANEIRO DE 2022.

Resolve prorrogar a licença para tratamento de saúde, concedida ao servidor DJALMA BENEDITO DOS SANTOS, ocupante do cargo de Agente de Serviços Operacionais, pertencente ao quadro de pessoal estatutário, pelo período de 40 (quarenta) dias, retroagindo seus efeitos a 30 de dezembro de 2021, conforme consta no Processo SEI PMJ.0008179/2021.

PORTARIA N.º 190, DE 31 DE JANEIRO DE 2022.

Resolve prorrogar a licença para tratamento de saúde, concedida ao servidor MICHEL DA SILVA SANTOS, ocupante do cargo de Guarda Municipal, pertencente ao quadro de pessoal estatutário, pelo período de 60 (sessenta) dias, retroagindo seus efeitos a 28 de janeiro de 2022, conforme consta no Processo SEI PMJ.0020171/2021.

PORTARIA N.º 191, DE 31 DE JANEIRO DE 2022.

Resolve prorrogar a licença para tratamento de saúde, concedida ao servidor EMERSON LUIS GONCALVES, ocupante do cargo de Agente de Zoonoses e Combate a Endemias, pertencente ao quadro de pessoal estatutário, pelo período de 90 (noventa) dias, retroagindo seus efeitos a 24 de janeiro de 2022, conforme consta no Processo SEI PMJ.0013067/2021.

PORTARIA N.º 192, DE 01 DE FEVEREIRO DE 2022.

ROSEMARY AP. GHIRALDI SIMIONATO, Gestora Adjunta de Gestão de Pessoas, da Unidade de Administração e Gestão de Pessoas, Prefeitura do Município de Jundiaí, Estado de São Paulo, no uso de suas atribuições legais, conforme disposto na Lei Municipal n.º 5.641, de 06 de julho de 2001, Lei Municipal n.º 8.763, de 03 de março de 2017, alterada pela Lei n.º 8.948, de 27 de abril de 2018.

D E M I T E a servidora VALERIA APARECIDA ALVES ZAGO, ocupante do cargo de Professor de Educação Básica I, pertencente ao quadro de pessoal estatutário, nos termos do inciso II, do artigo 138, § 1º, por infração ao disposto no inciso X, do artigo 128, ambos da Lei Complementar Municipal n.º 499/2010, a partir de 01 de fevereiro de 2022, conforme consta no Processo n.º 21.494-8/2019.

Esta Portaria entra em vigor na data de sua publicação.

ROSEMARY AP. GHIRALDI SIMIONATO
Gestora Adjunta de Gestão de Pessoas

Publicado na Imprensa Oficial do Município e registrada na Unidade de Gestão de Administração e Gestão de Pessoas, ao primeiro dia do mês de fevereiro do ano de dois mil e vinte e dois.

PORTARIA N.º 193, DE 01 DE FEVEREIRO DE 2022.

Resolve exonerar, a pedido, a servidora JADE OLIVEIRA MELO DA SILVA, do cargo de Professor de Educação Básica I, pertencente ao quadro de pessoal estatutário, a partir de 02 de fevereiro de 2022.

PORTARIA N.º 194, DE 01 DE FEVEREIRO DE 2022.

Resolve exonerar, a pedido, a servidora KARIN MARIA FERLIC, do cargo de Agente de Desenvolvimento Infantil, pertencente ao quadro de pessoal estatutário, a partir de 02 de fevereiro de 2022.

PORTARIA N.º 195, DE 01 DE FEVEREIRO DE 2022.

Resolve exonerar, a pedido, a servidora JULIANA MARTINS MUSSI, do cargo de Agente de Desenvolvimento Infantil, pertencente ao quadro de pessoal estatutário, a partir de 02 de fevereiro de 2022.

PORTARIA N.º 196, DE 01 DE FEVEREIRO DE 2022.

ROSEMARY AP. GHIRALDI SIMIONATO, Gestora Adjunta de Gestão de Pessoas, da Unidade de Gestão de Administração e Gestão de Pessoas, Prefeitura do Município de Jundiaí, Estado de São Paulo, no uso de suas atribuições legais, conforme disposto na Lei Municipal n.º 5.641, de 06 de julho de 2001, Lei Municipal n.º 8.763, de 03 de março de 2017, alterada pela Lei Municipal n.º 8.948, de 27 de abril de 2018.

R E S O L V E retificar os períodos das licenças para tratamento de saúde, concedidas aos servidores abaixo relacionados.

Processo	Nome	Cargo	Período Retificado
11.647-1/2020	ALESSANDRA CONCEIÇÃO DESTRO MARIA	Professor de Educação Básica I	62 dias, retroagindo a 30/07/2021
PMJ.0008170/2021	ANDREA CRISTINA DE OLIVEIRA SUGIYAMA	Professor de Educação Básica II	104 dias, retroagindo a 12/09/2021
PMJ.0012115/2021	IRACEMA BELLINI MACIEL	Agente de Serviços Operacionais	89 dias, retroagindo a 03/11/2021
PMJ.0008516/2021	ISABEL CRISTINA CHIESA DA SILVA	Agente de Serviços Operacionais	122 dias, retroagindo a 01/10/2021
11.633-1/2020	JAIR FELICIO	Engenheiro	136 dias, retroagindo a 17/03/2021
9.369-6/2020	JOSE CARLOS ULIAM	Assistente de Administração	114 dias, retroagindo a 08/06/2021
PMJ.0012487/2021	LENAIDE ROSA DOS SANTOS RAMOS	Agente de Serviços Operacionais	90 dias, retroagindo a 17/08/2021
21.981-4/2019	PATRICIA HELENA DE CAMPOS VILLELA	Enfermeiro	119 dias, retroagindo a 03/04/2021



GESTÃO DE PESSOAS

11.821-2/2020	PAULO CEZAR GUEDES	Subinspetor	108 dias, retroagindo a 14/04/2021
6.707-0/2020	RAQUEL BOTELHO LUCIO	Assistente de Administração	84 dias, retroagindo a 09/08/2021
PMJ.0013565/2021	SILVIA TEREZA MODESTO DA SILVA	Guarda Municipal	71 dias, retroagindo a 15/08/2021
6.709-6/2020	VICTOR EUGENIO CEZAR VILHENA	Guarda Municipal	97 dias, retroagindo a 25/06/2021

Publicado na Imprensa Oficial do Município e registrada na Unidade de Gestão de Administração e Gestão de Pessoas, ao primeiro dia do mês de fevereiro do ano de dois mil e vinte e dois.

PORTARIA N.º 199, DE 01 DE FEVEREIRO DE 2022.

Resolve desligar o servidor BENEDITO ASSIS BOTTENE, ocupante do cargo de Médico, do quadro de pessoal municipalizado, por motivo de aposentadoria junto ao órgão de origem, retroagindo seus efeitos a 01 de janeiro de 2022.

PORTARIA N.º 200, DE 01 DE FEVEREIRO DE 2022.

Resolve designar a servidora PATRICIA CRISTINA STEFANUTTO, Agente de Fiscalização de Posturas Municipais, pertencente ao quadro de pessoal estatutário, para exercer em substituição, a função de Chefe da Divisão da Fiscalização do Comércio e Ambulante, junto à Unidade de Gestão de Governo e Finanças, atribuindo-lhe FC-1, durante o impedimento da titular CRISTINA DA FONSECA, em licença para tratamento de saúde e gozo de férias regulamentares, no período de 24 de janeiro de 2022 a 08 de março de 2022, com fundamento no art. 11, da Lei Complementar nº 499/2010.

Esta Portaria entra em vigor na data de sua publicação.

ROSEMARY AP. GHIRALDI SIMIONATO
Gestora Adjunta de Gestão de Pessoas

Publicado na Imprensa Oficial do Município e registrada na Unidade de Gestão de Administração e Gestão de Pessoas, ao primeiro dia do mês de fevereiro do ano de dois mil e vinte e dois.

PORTARIA N.º 197, DE 01 DE FEVEREIRO DE 2022.

ROSEMARY AP. GHIRALDI SIMIONATO, Gestora Adjunta de Gestão de Pessoas, da Unidade de Gestão de Administração e Gestão de Pessoas, Prefeitura do Município de Jundiaí, Estado de São Paulo, no uso de suas atribuições legais, conforme disposto na Lei Municipal nº 5.641, de 06 de julho de 2001, Lei Municipal nº 8.763, de 03 de março de 2017, alterada pela Lei Municipal nº 8.948, de 27 de abril de 2018.

RESOLVE revogar as designações das servidoras abaixo relacionadas, junto à Unidade de Gestão de Assistência e Desenvolvimento Social, a partir de 01 de fevereiro de 2022.

NOME	FUNÇÃO	SÍMBOLO	PORTARIA DE DESIGNAÇÃO
CRISTIANE APARECIDA BRAIDO	Chefe de Seção	FC-2	203/2021
KARINE ANDRESSA CANNALLE	Chefe de Expediente do Departamento de Assistência Judiciária Gratuita	FC-3	1722/2021

Esta Portaria entra em vigor na data de sua publicação.

ROSEMARY AP. GHIRALDI SIMIONATO
Gestora Adjunta de Gestão de Pessoas

Publicado na Imprensa Oficial do Município e registrada na Unidade de Gestão de Administração e Gestão de Pessoas, ao primeiro dia do mês de fevereiro do ano de dois mil e vinte e dois.

PORTARIA N.º 198, DE 01 DE FEVEREIRO DE 2022.

ROSEMARY AP. GHIRALDI SIMIONATO, Gestora Adjunta de Gestão de Pessoas, da Unidade de Gestão de Administração e Gestão de Pessoas, Prefeitura do Município de Jundiaí, Estado de São Paulo, no uso de suas atribuições legais, conforme disposto na Lei Municipal nº 5.641, de 06 de julho de 2001, Lei Municipal nº 8.763, de 03 de março de 2017, alterada pela Lei Municipal nº 8.948, de 27 de abril de 2018.

RESOLVE designar as servidoras abaixo relacionadas, pertencentes ao quadro de pessoal estatutário, para exercerem função de confiança, junto à Unidade de Gestão de Assistência e Desenvolvimento Social, a partir de 01 de fevereiro de 2022.

NOME	FUNÇÃO	SÍMBOLO
CRISTIANE APARECIDA BRAIDO	Chefe de Expediente do Departamento de Assistência Judiciária Gratuita	FC-3
KARINE ANDRESSA CANNALLE	Chefe de Seção	FC-2

Esta Portaria entra em vigor na data de sua publicação.

ROSEMARY AP. GHIRALDI SIMIONATO
Gestora Adjunta de Gestão de Pessoas

**DDS/DIVISÃO DE RECRUTAMENTO E SELEÇÃO
ATOS DO EXMO. SR. PREFEITO MUNICIPAL.**

- Processo nº. 14.735-9/2021
- Objeto: Processo Seletivo Simplificado – Edital nº 386/2021 para os cargos de:

- MÉDICO CLÍNICO GERAL – Edital nº 386/2021
- MÉDICO UROLOGISTA
- MEDICO GINECOLOGISTA
- MEDICO PSIQUIATRA INFANTIL

- Despacho: Face ao que consta dos autos, **HOMOLOGO** o presente Processo Seletivo Simplificado.

LUIZ FERNANDO ARANTES MACHADO
Prefeito Municipal

**DDS/DIVISÃO DE RECRUTAMENTO E SELEÇÃO
EDITAL N.º 021 DE 27 DE JANEIRO DE 2022.**

ROSEMARY AP. GHIRALDI SIMIONATO, Gestora Adjunta de Gestão de Pessoas da Unidade de Gestão de Administração e Gestão de Pessoas, do Município de Jundiaí, Estado de São Paulo, no uso de suas atribuições legais, conforme disposto na Lei Municipal nº 5.641, de 06 de julho de 2001, Lei Municipal nº 8.763, de 03 de março de 2017, alterada pela Lei nº 8.948, de 27 de abril de 2018 e face ao que consta do Processo nº 10.209-5/2018.....

FAZ SABER que, ficam os candidatos, abaixo relacionados, convocados a comparecer na Unidade de Gestão de Administração e Gestão de Pessoas, Seção de Atendimento, sita à Avenida da Liberdade, s/nº, 3º andar, Ala Norte, do Paço Municipal, das **8h às 17h, no prazo de 05 (cinco) dias, munidos (original e cópia) do CPF, RG, Certidão de Casamento, Ensino Médico Completo com Curso Técnico em Nutrição e Dietética, e experiência profissional mínima de 06 (seis) meses na área**, a fim de tratar da documentação necessária ao ingresso no Serviço Público Municipal, na classe de TÉCNICO EM NUTRIÇÃO E DIETÉTICA

CLASS. AFRO	NOME
01º Lugar	MARIA SEBASTIANA RIBEIRO DA COSTA
02º Lugar	JUNIO DE ALMEIDA MOREIRA

CLASS. GERAL	NOME
01º Lugar	QUELI CRISTINA DA SILVA
02º Lugar	MARIA SEBASTIANA RIBEIRO DA COSTA

Para que não se alegue ignorância, faz baixar o presente Edital que será publicado na Imprensa Oficial online no site do Município de Jundiaí.

ROSEMARY AP. GHIRALDI SIMIONATO
Gestora Adjunta de Gestão de Pessoas

Publicado na Imprensa Oficial do Município e registrado na Unidade de Gestão de Administração e Gestão de Pessoas, aos vinte e sete dias do mês de janeiro do ano de dois mil e vinte e dois.



GESTÃO DE PESSOAS

DDS/DIVISÃO DE RECRUTAMENTO E SELEÇÃO

EDITAL N.º 022, DE 04 DE JANEIRO DE 2022.

ROSEMARY AP. GHIRALDI SIMIONATO, Gestora Adjunta de Gestão de Pessoas, da Unidade de Gestão de Administração e Gestão de Pessoas, do Município de Jundiaí, Estado de São Paulo, no uso de suas atribuições legais, conforme disposto na Lei Municipal nº 5.641, de 06 de julho de 2001, Lei Municipal nº 8.763, de 03 de março de 2017, alterada pela Lei nº 8.948, de 27 de abril de 2018 e face ao que consta do Processo nº **02.290-1/2020**

Tendo em vista o não comparecimento dos candidatos FELIPE TONELLI e LUIS FERNANDO PAQUARELLI, classificados em 01º e 07º Lugar na Classificação Final – Geral e a desistência da candidata ALICE DE SOUZA MACHADO, classificada em 10º Lugar na Classificação Final - Geral

FAZ SABER que, ficam os candidatos, abaixo relacionados, convocados a comparecer na **Unidade de Gestão de Educação, sita a Avenida Dr. Cavalcanti, nº 396, Vila Arens - Complexo Argos, 01º andar, em 09 de fevereiro de 2022 (quarta-feira) às 9h, munidos (original e duas cópias) do RG, CPF, Certidão de Casamento, Diploma e Histórico do Superior Completo com habilitação específica em nível superior correspondente à licenciatura plena, conforme Lei de Diretrizes e Bases da Educação Nacional**, a fim de tratar do ingresso no Serviço Público Municipal, na classe de **PROFESSOR DE EDUCAÇÃO BÁSICA II - ARTE**.

CLASS. GERAL	NOME
11º Lugar	CESAR AUGUSTO PEREIRA DA SILVA
12º Lugar	ANA CAROLINE CABRAL ASSUNCIÓN RECALDE
14º Lugar	RAFAELA MODESTO DA ROCHA

FAZ SABER FINALMENTE que o candidato RONY DE SOUZA BRITO, classificado em 13º Lugar na Classificação Final – Geral, foi atendido em 02º Lugar na Classificação Final - Negros

Para que não se alegue ignorância, faz baixar o presente Edital que será publicado na Imprensa Oficial online no site do Município de Jundiaí.

ROSEMARY AP. GHIRALDI SIMIONATO
Gestora Adjunta de Gestão de Pessoas

Publicado na Imprensa Oficial do Município e registrado na Unidade Gestão de Administração e Gestão de Pessoas, aos quatro dias do mês de janeiro do ano de dois mil e vinte e dois.

DDS/DIVISÃO DE RECRUTAMENTO E SELEÇÃO **EDITAL N.º 023, DE 27 DE JANEIRO DE 2022.**

ROSEMARY AP. GHIRALDI SIMIONATO, Gestora Adjunta de Gestão de Pessoas, da Unidade de Gestão de Administração e Gestão de Pessoas, do Município de Jundiaí, Estado de São Paulo, no uso de suas atribuições legais, conforme disposto na Lei Municipal nº 5.641, de 06 de julho de 2001, Lei Municipal nº 8.763, de 03 de março de 2017, alterada pela Lei nº 8.948, de 27 de abril de 2018 e face ao que consta do Processo nº **10.217-8/2018**.....

Tendo em vista o não comparecimento das candidatas PRISCILA TIEMI TAMAI, GIOVANNA BOM ALVES e LEANDRO DE OLIVEIRA GONZAGA, classificados em 62º, 63º e 64º Lugar na Classificação Final - Geral

FAZ SABER que, fica os candidatos, abaixo relacionados, convocados a comparecer na **Unidade de Gestão de Educação, sita a Av. Dr. Cavalcanti, 396 – Complexo Argos, Vila Arens – 1º andar, no dia 09 de fevereiro de 2022 (quarta-feira) às 09h, munidos do (original e duas cópias) RG, CPF, Certidão de Casamento, Diploma e Histórico do Superior Completo com habilitação específica em nível superior correspondente à licenciatura plena, conforme Lei de Diretrizes e Bases da Educação Nacional**, a fim de tratar do ingresso no Serviço Público Municipal, na classe de **PROFESSOR DE EDUCAÇÃO BÁSICA II - INGLÊS**.

FAZ SABER, ainda, que a documentação comprobatória deverá ser

entregue no ato da sessão de escolha de classe, em envelope pardo, mediante apresentação dos originais para posterior análise, e que o **não comparecimento na data estipulada implica na desistência da vaga**.

CLASS. GERAL	NOME
65º Lugar	ODETE GOMES CHIABRANDO
66º Lugar	KATIA REGINA DE SOUZA OLIVEIRA
68º Lugar	MICHEL RISSO DE LIMA

FAZ SABER FINALMENTE que a candidata EULA CACHOEIRA DE CARVALHO, classificado em 67º Lugar na Classificação Final – Geral, foi atendido em 05º Lugar na Classificação Final – Afrodescendente.

Para que não se alegue ignorância, faz baixar o presente Edital que será publicado na Imprensa Oficial online no site do Município de Jundiaí.

ROSEMARY AP. GHIRALDI SIMIONATO
Gestora Adjunta de Gestão de Pessoas

Publicado na Imprensa Oficial do Município e registrado na Unidade Gestão de Administração e Gestão de Pessoas, aos vinte e sete dias do mês de janeiro do ano de dois mil e vinte e dois.

DDS/DIVISÃO DE RECRUTAMENTO E SELEÇÃO **EDITAL N.º 024 DE 27 DE JANEIRO 2022.**

ROSEMARY AP. GHIRALDI SIMIONATO, Gestora Adjunta de Gestão de Pessoas, da Unidade de Gestão de Administração e Gestão de Pessoas, do Município de Jundiaí, Estado de São Paulo, no uso de suas atribuições legais, conforme disposto na Lei Municipal nº 5.641, de 06 de julho de 2001, Lei Municipal nº 8.763, de 03 de março de 2017, alterada pela Lei nº 8.948, de 27 de abril de 2018, e face ao que consta do Processo nº **10.231-9/2018**.....

Tendo em vista a desistência da candidata INGRID MARIANE REZAGHI ALVES, classificada em 158º Lugar na Classificação Final - Geral

FAZ SABER que fica a candidata, abaixo relacionada, convocada a comparecer a Unidade de Gestão de Administração e Gestão de Pessoas, Seção de Atendimento, sita à Avenida da Liberdade, s/nº, 3º andar, Ala Norte, do Paço Municipal, das **8h às 17h, no prazo de 05 (cinco) dias, munida (original e cópia) do CPF, RG, Certidão de Casamento, Diploma ou Certificado de Conclusão do Ensino Médio completo**, a fim de tratar da documentação necessária ao ingresso no Serviço Público Municipal, na classe de **AGENTE DE DESENVOLVIMENTO INFANTIL**.

CLASS. GERAL	NOME
165º Lugar	ELIANA APARECIDA RUEDA PINCINATO

Para que não se alegue ignorância, faz baixar o presente Edital que será publicado na Imprensa Oficial online no site do Município de Jundiaí.

ROSEMARY AP. GHIRALDI SIMIONATO
Gestora Adjunta de Gestão de Pessoas

Publicado na Imprensa Oficial do Município e registrado na Unidade Gestão de Administração e Gestão de Pessoas, aos vinte e sete dias do mês de janeiro do ano de dois mil e vinte e dois.

DDS/DIVISÃO DE RECRUTAMENTO E SELEÇÃO **EDITAL N.º 025 DE 27 DE JANEIRO DE 2022.**

ROSEMARY AP. GHIRALDI SIMIONATO, Gestora Adjunta de Gestão de Pessoas, da Unidade de Gestão de Administração e Gestão de Pessoas, do Município de Jundiaí, Estado de São Paulo, no uso de suas atribuições legais, conforme disposto na Lei Municipal nº 5.641, de 06 de julho de 2001, Lei Municipal nº 8.763, de 03 de março de 2017, alterada pela Lei nº 8.948, de 27 de abril de 2018 e face ao que consta do Processo nº **2.324-8/2020**.....

Tendo em vista os deferimentos nos processos para reposicionamento no final da classificação dos candidatos MICHELLE GOMES DA SILVA, ROBERTO WILLIAN FERREIRA DA SILVA BIA e BARBARA RENATA PEREIRA CRUZ, classificados em 04º, 09º e 100º Lugar na classificação Final – Geral e da candidata LUZINETE ESTEVES FRANCO DE BRITO, classificada em 36º Lugar na Classificação Final – Negros, a au-

**GESTÃO DE PESSOAS**

sência na atribuição da candidata MARILENE AP. BARBOSA DANTAS, classificada em 97º Lugar na Classificação Final – Geral a desistência da candidata ELIANE DE NEGREIROS FIGUEIREDO, classificada em 99º Lugar na Classificação Final – Geral e por não atender os requisitos do item 2.1.1 do Edital de abertura, a candidata ALINE REGINA DOS SANTOS, classificada em 22º Lugar na Classificação Final – Geral.

FAZ SABER que ficam os candidatos, abaixo relacionados, convocados a comparecerem na **Unidade de Gestão de Educação, sita a Avenida Dr. Cavalcanti, nº 396, Vila Arens, no CMEJA (Centro Municipal de Educação de Jovens e Adultos - "Complexo Argos") no dia 09 de fevereiro de 2022 (quarta-feira) às 9h00, munidos (original e duas cópias) do RG, CPF, Certidão de Casamento, Diploma e Histórico do Superior Completo**, a fim de tratar do ingresso no Serviço Público Municipal, na classe de **PROFESSOR DE EDUCAÇÃO BÁSICA I**

FAZ SABER AINDA, que a documentação comprobatória para preenchimento dos requisitos exigidos pelo Edital do Concurso é:

Professor de Educação Básica I	Licenciatura plena em Pedagogia ou Normal Superior, conforme Lei de Diretrizes e Bases da Educação Nacional
--------------------------------	---

FAZ SABER ENTÃO, que a documentação comprobatória deverá ser entregue no ato da sessão de escolha de classe, em envelope pardo, mediante apresentação dos originais para posterior análise, e que o não comparecimento na data estipulada implica na desistência da vaga.

CLASS. NEGROS	NOME
37º Lugar	DANIELE NICACIO BELONHA

CLASS. GERAL	NOME
113º Lugar	GABRIELA APORTAS FLOR
114º Lugar	CRISTINA HELENA CAROLA
115º Lugar	TATIANA PEROZZI MORELLI
116º Lugar	LUCIANA DE TONI PACHECO
118º Lugar	DANIEL RODRIGUES SANTOS
119º Lugar	RAFAEL FRANCA VITORINO DE ALMEIDA

FAZ SABER FINALMENTE que o candidato DANIEL ALVES MOTA, classificado em 117º Lugar da Classificação Final – Geral, foi atendido 07º Lugar na Classificação Final – Negros e a candidata ROBERTA SALDANHA PINHEIRA, classificada em 108º, foi atendida em 01º Lugar na Classificação Final - Deficientes

Para que não se alegue ignorância, faz baixar o presente Edital que será publicado na Imprensa Oficial online no site do Município de Jundiaí.

ROSEMARY AP. GHIRALDI SIMIONATO
Gestora Adjunta de Gestão de Pessoas

Publicado na Imprensa Oficial do Município e registrado na Unidade Gestão de Administração e Gestão de Pessoas, aos vinte e sete dias do mês de janeiro do ano de dois mil e vinte e dois.

DDS/DIVISÃO DE RECRUTAMENTO E SELEÇÃO
EDITAL N.º 030 DE 31 DE JANEIRO DE 2022.

ROSEMARY AP. GHIRALDI SIMIONATO, Gestora Adjunta de Gestão de Pessoas. Da Unidade de Gestão de Administração e Gestão de Pessoas, do Município de Jundiaí, Estado de São Paulo, no uso de suas atribuições legais, conforme disposto na Lei Municipal nº 5.641, de 06 de julho de 2001, Lei Municipal nº 8.763, de 03 de março de 2017, alterada pela Lei nº 8.948, de 27 de abril de 2018 e face ao que consta do Processo nº 14.399-6/2020.....

Tendo em vista a desistência da candidata DEBORA SEGALA VILLELA SANTOS, classificada em 10º Lugar na Classificação Final – Geral, para o cargo de Terapeuta Ocupacional

FAZ SABER que, ficam os candidatos, abaixo relacionados, convocados a comparecer na Unidade de Gestão de Administração e Gestão de Pessoas, Seção de Atendimento, sita à Avenida da Liberdade, s/nº, 3º andar, Ala Norte, do Paço Municipal, das **09h às 17h, no prazo de 05 (cinco) dias, munidos (original e cópia) do CPF, RG, Certidão de Casamento, Diploma e Histórico de Ensino Superior Completo, Registro no Conselho de Classe e 06 (seis) meses de experiência profissional**,

a fim de tratar da documentação visando contratação temporária pelas normas da CLT, pelo período de 06 (seis) meses.

TERAPEUTA OCUPACIONAL

CLASS. GERAL	NOME
11º Lugar	FELIPE PEIXOTO RIBEIRO
12º Lugar	MARIANA DIAS ANDRADE

ENFERMEIRO

CLASS. GERAL	NOME
52º Lugar	JAQUELINE GOMES DA SILVA
53º Lugar	PATRICIA GONÇALVES DA SILVA
54º Lugar	LIDIANE CRISTINA DA SILVA ROBERTO
55º Lugar	BRUNA FANTINATI CHAVES
56º Lugar	TATIANE CRISTINA PERUCCHI RAMOS
57º Lugar	VANESSA LOPES DE ARAGÃO

CLASS. NEGROS	NOME
10º Lugar	ANNA GABRIELA BARBOSA DOS SANTOS RIBEIRO
11º Lugar	ELIZANGELA CRISTINA NAPOLEAO DA SILVA

FARMACEUTICO

CLASS. GERAL	NOME
07º Lugar	ANDREIA ESTEVES DE OLIVEIRA
08º Lugar	CAMILA NEGRETTI EZEQUIEL

Para que não se alegue ignorância, faz baixar o presente Edital que será publicado na Imprensa Oficial online no site do Município de Jundiaí.

ROSEMARY AP. GHIRALDI SIMIONATO
Gestora Adjunta de Gestão de Pessoas

Publicado na Imprensa Oficial do Município e registrado na Unidade Gestão de Administração e Gestão de Pessoas, aos trinta e um dias do mês de janeiro do ano de dois mil e vinte e dois.

DDS/DIVISÃO DE RECRUTAMENTO E SELEÇÃO
EDITAL N.º 031, DE 31 DE JANEIRO DE 2022.

ROSEMARY AP. GHIRALDI SIMIONATO, Gestora Adjunta de Gestão de Pessoas, da Unidade de Gestão de Administração e Gestão de Pessoas, do Município de Jundiaí, Estado de São Paulo, no uso de suas atribuições legais, conforme disposto na Lei Municipal nº 5.641, de 06 de julho de 2001, Lei Municipal nº 8.763, de 03 de março de 2017, alterada pela Lei nº 8.948, de 27 de abril de 2018 e face ao que consta do Processo nº 10.430-3/2020.....

FAZ SABER que, ficam os candidatos, abaixo relacionados, convocados a comparecer na Unidade de Gestão de Administração e Gestão de Pessoas, na Seção de Atendimento, sita na Avenida da Liberdade, s/nº, 3º andar, Ala Norte, do Paço Municipal, das **8h às 17h, no prazo de 05 (cinco) dias, munidos (original e cópia) do CPF, RG, Certidão de Casamento, Diploma e Histórico do Ensino Superior Completo em Serviço Social, registro no órgão de classe e 06 (seis) meses de experiência profissional na área**, a fim de tratar da documentação visando contratação temporária pelas normas da CLT, pelo período de 06 (seis) meses, na classe de **ASSISTENTE SOCIAL**.

CLASS. GERAL	NOME
20º Lugar	KLEBER JOSE VIEIRA
21º Lugar	ANA MARIA RODRIGUES
22º Lugar	SILVIA REGINA DONDA FORTI
23º Lugar	VANESSA DE OLIVEIRA
24º Lugar	JULIANA TAMBALO FIORIDO

CLASS. NEGRO	NOME
04º Lugar	CINTHIA CRISTINA GOMES

Para que não se alegue ignorância, faz baixar o presente Edital que será publicado na Imprensa Oficial online no site do Município de Jundiaí.

ROSEMARY AP. GHIRALDI SIMIONATO
Gestora Adjunta de Gestão de Pessoas

Publicado na Imprensa Oficial do Município e registrado na Unidade



GESTÃO DE PESSOAS

Gestão de Administração e Gestão de Pessoas, aos trinta e um dias do mês de janeiro do ano de dois mil e vinte e dois.

DDS/DIVISÃO DE RECRUTAMENTO E SELEÇÃO EDITAL N.º 032 DE 31 DE JANEIRO DE 2022.

ROSEMARY AP. GHIRALDI SIMIONATO, Gestora Adjunta de Gestão de Pessoas, da Unidade de Gestão de Administração e Gestão de Pessoas, do Município de Jundiaí, Estado de São Paulo, no uso de suas atribuições legais, conforme disposto na Lei Municipal nº 5.641, de 06 de julho de 2001, Lei Municipal nº 8.763, de 03 de março de 2017, alterada pela Lei nº 8.948, de 27 de abril de 2018 e face ao que consta do Processo nº 10.431-1/2020.....

FAZ SABER que, ficam os candidatos, abaixo relacionados, convocados a comparecer na Unidade de Gestão de Administração e Gestão de Pessoas, Seção de Atendimento, sita à Avenida da Liberdade, s/nº, 3º andar, Ala Norte, do Paço Municipal, das **8h às 17h, no prazo de 05 (cinco) dias**, para tratar da documentação visando contratação temporária pelas normas da CLT, pelo período de 06 (seis) meses, na classe de **PSICOLOGO**.

CLASS. GERAL	NOME
06º Lugar	LUCAS DOS REIS REBESCHINI
07º Lugar	VERA VIDEIRA DAL'OCA

CLASS. NEGROS	NOME
04º Lugar	PRISCILA FATIMA DA SILVA FIEL

Para que não se alegue ignorância, faz baixar o presente Edital que será publicado na Imprensa Oficial online no site do Município de Jundiaí.

ROSEMARY AP. GHIRALDI SIMIONATO
Gestora Adjunta de Gestão de Pessoas

Publicado na Imprensa Oficial do Município e registrado na Unidade Gestão de Administração e Gestão de Pessoas, aos trinta e um dias do mês de janeiro do ano de dois mil e vinte e dois.

DDS/DIVISÃO DE RECRUTAMENTO E SELEÇÃO EDITAL N.º 033, DE 31 DE JANEIRO DE 2022.

ROSEMARY AP. GHIRALDI SIMIONATO, Gestora Adjunta de Gestão de Pessoas, da Unidade de Gestão de Administração e Gestão de Pessoas, do Município de Jundiaí, Estado de São Paulo, no uso de suas atribuições legais, conforme disposto na Lei Municipal nº 5.641, de 06 de julho de 2001, Lei Municipal nº 8.763, de 03 de março de 2017, alterada pela Lei nº 8.948, de 27 de abril de 2018 e face ao que consta do Processo nº 16.391-1/2020.....

FAZ SABER que, fica a candidata, abaixo relacionada, convocada a comparecer na Unidade de Gestão de Administração e Gestão de Pessoas, na Seção de Atendimento, sita na Avenida da Liberdade, s/nº, 3º andar, ala Norte, do Paço Municipal, das **09h às 17h, no prazo de 05 (cinco) dias, munida (original e cópia) do CPF, RG, Certidão de Casamento, Ensino Superior Completo em Odontologia com Registro no Conselho de Classe e experiência profissional mínima de 06 (seis) meses na área**, a fim de tratar da documentação visando contratação temporária pelas normas da CLT, pelo período de 06 (seis) meses, na classe de **ODONTOLOGO**.

ODONTOLOGO

CLASS. GERAL	NOME
05º Lugar	PATRICIA FERNANDA RAMALHO SPINA BATTAGIN

Para que não se alegue ignorância, faz baixar o presente Edital que será publicado na Imprensa Oficial online no site do Município de Jundiaí.

ROSEMARY AP. GHIRALDI SIMIONATO
Gestora Adjunta de Gestão de Pessoas

Publicado na Imprensa Oficial do Município e registrado na Unidade Gestão de Administração e Gestão de Pessoas, aos trinta e um dias do mês de janeiro do ano de dois mil e vinte e dois.

DDS/DIVISÃO DE RECRUTAMENTO E SELEÇÃO EDITAL N.º 034, DE 31 DE JANEIRO DE 2022.

ROSEMARY AP. GHIRALDI SIMIONATO, Gestora Adjunta de Gestão de

Pessoas, da Unidade de Gestão de Administração e Gestão de Pessoas, do Município de Jundiaí, Estado de São Paulo, no uso de suas atribuições legais, conforme disposto na Lei Municipal nº 5.641, de 06 de julho de 2001, Lei Municipal nº 8.763, de 03 de março de 2017, alterada pela Lei nº 8.948, de 27 de abril de 2018 e face ao que consta do Processo nº 14.735-9/2021.....

FAZ SABER que, ficam os candidatos, abaixo relacionados, convocados a comparecer na Unidade de Gestão de Administração e Gestão de Pessoas, na Seção de Atendimento, sita na Avenida da Liberdade, s/nº, 3º andar, ala Norte, do Paço Municipal, das **8h às 17h, no prazo de 05 (cinco) dias, munido (original e cópia) do CPF, RG, Certidão de Casamento, Diploma e Histórico do Ensino Superior Completo em Medicina, Registro em órgão de classe e 06 (seis) meses de experiência profissional na área**, a fim de tratar da documentação visando contratação temporária regida pela Lei Municipal nº 9.850 de 05 de maio de 2021, através de termo de contrato de prestação de serviço, pelo período de 06 (seis) meses, na classe de:

MÉDICO CLÍNICO GERAL

CLASS. GERAL	NOME
01º Lugar	AMANDA AVESANI CAVOTTO FURLAN
02º Lugar	GIOVANNA MEZZALIRA SANTOS
03º Lugar	THIAGO MEDINA
04º Lugar	JULIANA SILVA ALMEIDA
05º Lugar	BARBARA MACIEL FERREIRA DA SILVA

MÉDICO GINECOLOGISTA

CLASS. GERAL	NOME
01º Lugar	LARRISSA CAMARGOS FERREIRA SOUZA
02º Lugar	LAURA ALEJANDRA MATULEVICH SANTANA
03º Lugar	ISABELA FERNANDES ROSSI
04º Lugar	CLAUDIA CELINA GOMES DE JESUS

MÉDICO INFECTOLOGISTA

CLASS. GERAL	NOME
01º Lugar	ANNA KIM

Para que não se alegue ignorância, faz baixar o presente Edital que será publicado na Imprensa Oficial online no site do Município de Jundiaí.

ROSEMARY AP. GHIRALDI SIMIONATO
Gestora Adjunta de Gestão de Pessoas

Publicado na Imprensa Oficial do Município e registrado na Unidade Gestão de Administração e Gestão de Pessoas, aos trinta e um dias do mês de janeiro do ano de dois mil e vinte e dois.

DDS/DIVISÃO DE RECRUTAMENTO E SELEÇÃO EDITAL N.º 035 DE 31 DE JANEIRO DE 2022.

EDITAL DE DIVULGAÇÃO DOS GABABRITOS DAS PROVAS OBJETIVAS

A PREFEITURA DO MUNICÍPIO DE JUNDIAÍ, nos termos do processo nº 12.917-5/2021, **DIVULGA** o gabarito da prova objetiva aplicadas no último dia 30 de janeiro de 2022, para o cargo de DIRETOR DE ESCOLA, sob organização e aplicação da Fundação para o Vestibular da Universidade Estadual Paulista "Júlio de Mesquita Filho" – Fundação VUNESP.

DIRETOR DE ESCOLA

1 - D	2 - D	3 - A	4 - E	5 - A	6 - C	7 - B	8 - B	9 - C	10 - E
11 - E	12 - D	13 - D	14 - C	15 - C	16 - A	17 - B	18 - E	19 - D	20 - A
21 - A	22 - E	23 - D	24 - C	25 - B	26 - C	27 - A	28 - D	29 - B	30 - E
31 - D	32 - C	33 - A	34 - B	35 - D	36 - C	37 - C	38 - E	39 - B	40 - B
41 - A	42 - D	43 - E	44 - E	45 - C	46 - A	47 - D	48 - A	49 - B	50 - E

Para que não se alegue ignorância, faz baixar o presente Edital que será publicado na Imprensa Oficial do Município de Jundiaí e afixado no local de costume.

ROSEMARY AP. GHIRALDI SIMIONATO
Gestora Adjunta de Gestão de Pessoas

Publicado na Imprensa Oficial do Município e registrado na Unidade de Gestão de Administração e Gestão de Pessoas, aos trinta e um dias do mês de janeiro do ano de dois mil e vinte e dois.



GOVERNO E FINANÇAS

UNIDADE DE GESTÃO DE GOVERNO E FINANÇAS EDITAL DE NOTIFICAÇÃO - UGGF/DFT Nº 02/2022

Diretora de Receita Tributária

O contribuinte abaixo relacionado fica NOTIFICADO, por este edital expedido na forma da Lei, a comparecer no prazo de 15 (quinze) dias a contar da presente publicação, para tomar ciência do processo administrativo abaixo relacionado, em virtude de ser desconhecido o domicílio tributário.

Processo	Contribuinte
10.910-2/2021	HIDROELETRICA DESENHOS TÉCNICOS DE ENGENHARIA

A não manifestação do contribuinte na forma e no prazo acima indicado ensejará a inscrição do processo em Dívida Ativa.

Para que não se alegue ignorância, faz baixar o presente edital, que será fixado no local de costume e publicado na Imprensa Oficial do Município.

D.F.T., em 31 de janeiro de 2022
ANTONIO RODRIGUES SANTANA NETTO
Diretor do Departamento de Fiscalização Tributária

EDITAL 13/2022

Fica o(a) Sr.(a) MAURA LUÍSA MÜLLER NEGRINI notificado(a) por meio deste edital, expedido na forma da Lei, a entrar em contato com a Divisão de Cadastro Imobiliário (DCI) por meio do e-mail iptu@jundiai.sp.gov.br, no prazo de 10 (dez) dias a contar da presente publicação, para tratar do Processo nº 13.989-3/2021, referente à cancelamento de isenção de IPTU, em virtude de ser desconhecido o seu domicílio tributário. Para que não se alegue ignorância, faz baixar o presente edital, que será fixado no local de costume e publicado na Imprensa Oficial do Município.

DRT, 21 de janeiro de 2022.
ROSELI C. DE PAIVA
Diretora de Receita Tributária

EDITAL 14/2022

Fica o(a) Sr(a) LUIZ DAMASCENO DE OLIVEIRA JUNIOR notificado(a) por meio deste edital, expedido na forma da Lei, a entrar em contato com a Divisão de Cadastro Imobiliário (DCI) por meio do e-mail iptu@jundiai.sp.gov.br, no prazo de 10 (dez) dias a contar da presente publicação, para tratar do Processo nº 14.013-1/2021, referente à cancelamento de isenção de IPTU, em virtude de ser desconhecido o seu domicílio tributário. Para que não se alegue ignorância, faz baixar o presente edital, que será fixado no local de costume e publicado na Imprensa Oficial do Município.

DRT, 21 de janeiro de 2022.
ROSELI C. DE PAIVA
Diretora de Receita Tributária

EDITAL 15/2022

Fica a HS EMPREENDIMENTOS E PARTICIPAÇÕES LTDA notificada por meio deste edital, expedido na forma da Lei, a entrar em contato com a Divisão de Cadastro Imobiliário (DCI) por meio do e-mail iptu@jundiai.sp.gov.br, no prazo de 10 (dez) dias a contar da presente publicação, para tratar do Processo nº 15.150-2/2020, referente à desmembramento de IPTU, em virtude de ser desconhecido o seu domicílio tributário. Para que não se alegue ignorância, faz baixar o presente edital, que será fixado no local de costume e publicado na Imprensa Oficial do Município.

DRT, 21 de janeiro de 2022.
ROSELI C. DE PAIVA
Diretora de Receita Tributária

EDITAL 16/2022

Fica o SR.JOSÉ FRANCISCO DA FONSECA notificada por meio deste edital, expedido na forma da Lei, a entrar em contato com a Divisão de Cadastro Imobiliário (DCI) por meio do e-mail iptu@jundiai.sp.gov.br, no prazo de 10 (dez) dias a contar da presente publicação, para tratar do Processo SAEPRO 2021/676, referente à desmembramento de IPTU, em virtude de ser desconhecido o seu domicílio tributário. Para que não se alegue ignorância, faz baixar o presente edital, que será fixado no local de costume e publicado na Imprensa Oficial do Município.

DRT, 26 de janeiro de 2022.
ROSELI C. DE PAIVA

EDITAL 17/2022

Fica o SR.MARIVALDO RIBEIRO DOS SANTOS notificada por meio deste edital, expedido na forma da Lei, a entrar em contato com a Divisão de Cadastro Imobiliário (DCI) por meio do e-mail iptu@jundiai.sp.gov.br, no prazo de 10 (dez) dias a contar da presente publicação, para tratar do Processo SAEPRO 2020/1902, referente à desmembramento de IPTU, em virtude de ser desconhecido o seu domicílio tributário. Para que não se alegue ignorância, faz baixar o presente edital, que será fixado no local de costume e publicado na Imprensa Oficial do Município.

DRT, 26 de janeiro de 2022.
ROSELI C. DE PAIVA
Diretora de Receita Tributária

IPREJUN

PORTARIA Nº 047, DE 01 DE FEVEREIRO DE 2022
Resolve aposentar voluntariamente por tempo de contribuição, com proventos integrais, a servidora ADILENY CRISTINA ESTEVES TORRES DA COSTA ocupante do cargo de Professor de Educação Básica I, Grupo PEB 30h I/S do quadro de pessoal estatutário da Prefeitura do Município de Jundiá, com base no artigo 6º da Emenda Constitucional nº 41/2003, bem como artigo 16 da Lei Municipal nº 5.894/2002 e suas alterações, revogadas as disposições em contrário.

PORTARIA Nº 048, DE 01 DE FEVEREIRO DE 2022
Resolve aposentar voluntariamente por idade, com proventos proporcionais, a servidora ALBA VALÉRIA PEREIRA TARALLO ocupante do cargo de Professor de Educação Básica I, Grupo PEB 30h I/E do quadro de pessoal estatutário da Prefeitura do Município de Jundiá, com base no artigo 40, §1º, inciso III, alínea "b" da Constituição Federal, com a redação da Emenda Constitucional nº 41/2003, bem como artigo 11 da Lei Municipal nº 5.894/2002 e suas alterações, revogadas as disposições em contrário.

PORTARIA Nº 049, DE 01 DE FEVEREIRO DE 2022
Resolve aposentar voluntariamente por tempo de contribuição, com proventos integrais, a servidora AMÉLIA ISABEL ANÉSIO BERNARDI ocupante do cargo de Professor de Educação Básica I, Grupo PEB 30h I/I do quadro de pessoal estatutário da Prefeitura do Município de Jundiá, com base no artigo 6º da Emenda Constitucional nº 41/2003, bem como artigo 16 da Lei Municipal nº 5.894/2002 e suas alterações, revogadas as disposições em contrário.

PORTARIA Nº 050, DE 01 DE FEVEREIRO DE 2022
Resolve aposentar voluntariamente por tempo de contribuição, com proventos integrais, a servidora ANA CRISTINA LUNA DOS SANTOS GUIMARÃES ocupante do cargo de Professor de Educação Básica I, Grupo PEB 30h I/I do quadro de pessoal estatutário da Prefeitura do Município de Jundiá, com base no artigo 6º da Emenda Constitucional nº 41/2003, bem como artigo 16 da Lei Municipal nº 5.894/2002 e suas alterações, revogadas as disposições em contrário.

PORTARIA Nº 051, DE 01 DE FEVEREIRO DE 2022
Resolve aposentar voluntariamente por tempo de contribuição, com proventos calculados pela média, a servidora ANA CRISTINA QUEIROZ PERES ocupante do cargo de Professor de Educação Básica I, Grupo PEB 30h I/C do quadro de pessoal estatutário da Prefeitura do Município de Jundiá, com base no artigo 40, §1º, inciso III, alínea "a" da Constituição Federal, com a redação da Emenda Constitucional nº 41/2003, bem como artigos 16 e 31 da Lei Municipal nº 5.894/2002 e suas alterações, revogadas as disposições em contrário.

PORTARIA Nº 052, DE 01 DE FEVEREIRO DE 2022
Resolve aposentar voluntariamente por tempo de contribuição, com proventos calculados pela média, a servidora ANGELA MARIA BARBOSA ocupante do cargo de Professor de Educação Básica I, Grupo PEB 30h I/H do quadro de pessoal estatutário da Prefeitura do Município de Jundiá, com base no artigo 40, §1º, inciso III, alínea "a" da Constituição Federal, com a redação da Emenda Constitucional nº 41/2003, bem como artigo 16 da Lei Municipal nº 5.894/2002 e suas alterações, revogadas as disposições em contrário.

PORTARIA Nº 053, DE 01 DE FEVEREIRO DE 2022
Resolve aposentar voluntariamente por tempo de contribuição, com proventos calculados pela média, a servidora LUCIA HELENA HANNA ocupante do cargo de Professor de Educação Básica I, Grupo PEB 30h I/H do quadro de pessoal estatutário da Prefeitura do Município de Jundiá, com base no artigo 40, §1º, inciso III, alínea "a" da Constituição



IPREJUN

Federal, com a redação da Emenda Constitucional nº 41/2003, bem como artigo 16 da Lei Municipal nº 5.894/2002 e suas alterações, revogadas as disposições em contrário.

PORTARIA Nº 054, DE 01 DE FEVEREIRO DE 2022

Resolve aposentar voluntariamente por tempo de contribuição, com proventos calculados pela média, a servidora MARLENE APARECIDA MAZON ocupante do cargo de Professor de Educação Básica I, Grupo PEB 30h I/H do quadro de pessoal estatutário da Prefeitura do Município de Jundiá, com base no artigo 40, §1º, inciso III, alínea "a" da Constituição Federal, com a redação da Emenda Constitucional nº 41/2003, bem como artigo 16 da Lei Municipal nº 5.894/2002 e suas alterações, revogada as disposições em contrário.

PORTARIA Nº 055, DE 01 DE FEVEREIRO DE 2022

Resolve aposentar voluntariamente por tempo de contribuição, com proventos calculados pela média, a servidora ROSANGELA APARECIDA DOS SANTOS MORGADO ocupante do cargo de Professor de Educação Básica I, Grupo PEB 40h I/B do quadro de pessoal estatutário da Prefeitura do Município de Jundiá, com base no artigo 40, §1º, inciso III, alínea "a" da Constituição Federal, com a redação da Emenda Constitucional nº 41/2003, bem como artigos 16 e 31 da Lei Municipal nº 5.894/2002 e suas alterações, revogadas as disposições em contrário.

PORTARIA Nº 056, DE 01 DE FEVEREIRO DE 2022

Resolve aposentar voluntariamente por tempo de contribuição, com proventos integrais, a servidora CLAYDE REGINA DE OLIVEIRA ocupante do cargo de Agente de Desenvolvimento Infantil, Grupo ADI 33h I/M do quadro de pessoal estatutário da Prefeitura do Município de Jundiá, com base no artigo 3º da Emenda Constitucional nº 47/2005, retroagindo seus efeitos a 01 de fevereiro de 2022, revogadas as disposições em contrário.

PORTARIA Nº 057, DE 01 DE FEVEREIRO DE 2022

Resolve aposentar voluntariamente por tempo de contribuição, com proventos integrais, a servidora TELMELI DE ANDRADE ocupante do cargo de Cozinheira, Grupo AOP I/S do quadro de pessoal estatutário da Prefeitura do Município de Jundiá, com base no artigo 6º da Emenda Constitucional nº 41/2003, bem como artigo 14 da Lei Municipal nº 5.894/2002 e suas alterações, retroagindo seus efeitos a 01 de fevereiro de 2022, revogadas as disposições em contrário.

PORTARIA Nº 058, DE 01 DE FEVEREIRO DE 2022

Resolve aposentar voluntariamente por tempo de contribuição, com proventos integrais, a servidora ELAINE CLINI ROSAS ocupante do cargo de Assistente de Administração, Grupo AAD I/O do quadro de pessoal estatutário da Prefeitura do Município de Jundiá, com base no artigo 6º da Emenda Constitucional nº 41/2003, bem como artigo 14 da Lei Municipal nº 5.894/2002 e suas alterações, retroagindo seus efeitos a 01 de fevereiro de 2022, revogada as disposições em contrário.

PORTARIA Nº 059, DE 01 DE FEVEREIRO DE 2022

Resolve aposentar voluntariamente por idade, com proventos proporcionais, a servidora IRACEMA BELLINI MACIEL ocupante do cargo de Agente de Serviços Operacionais, Grupo AOP I/P do quadro de pessoal estatutário da Prefeitura do Município de Jundiá, com base no artigo 40, §1º, inciso III, alínea "b" da Constituição Federal, com a redação da Emenda Constitucional nº 41/2003, bem como artigo 14 da Lei Municipal nº 5.894/2002 e suas alterações, retroagindo seus efeitos a 01 de fevereiro de 2022, revogada as disposições em contrário.

PORTARIA Nº 060, DE 01 DE FEVEREIRO DE 2022

Resolve aposentar voluntariamente por idade, com proventos proporcionais, a servidora ISABEL CRISTINA CHIESA DA SILVA ocupante do cargo de Agente de Serviços Operacionais, Grupo AOP I/n do quadro de pessoal estatutário da Prefeitura do Município de Jundiá, com base no artigo 40, §1º, inciso III, alínea "b" da Constituição Federal, com a redação da Emenda Constitucional nº 41/2003, bem como artigos 11 e 31 da Lei Municipal nº 5.894/2002 e suas alterações, retroagindo seus efeitos a 01 de fevereiro de 2022, revogada as disposições em contrário.

PORTARIA Nº 061, DE 01 DE FEVEREIRO DE 2022

Resolve aposentar voluntariamente por tempo de contribuição, com proventos integrais, o servidor ADEVANDE ANTONIO DE MATOS DIAS ocupante do cargo de Agente de Serviços Operacionais, Grupo AOP I/V do quadro de pessoal estatutário da Prefeitura do Município de Jundiá, com base no artigo 3º da Emenda Constitucional nº 47/2005, retroagindo seus efeitos a 01 de fevereiro de 2022, revogada as disposições em contrário.

PORTARIA Nº 062, DE 01 DE FEVEREIRO DE 2022

Resolve aposentar voluntariamente por tempo de contribuição, com proventos integrais, a servidora ALICE DE JESUS ROSA MACHADO ocupante do cargo de Assistente de Administração, Grupo AAD I/P do quadro de pessoal estatutário da Prefeitura do Município de Jundiá, com base no artigo 6º da Emenda Constitucional nº 41/2003, bem como artigo 14 da Lei Municipal nº 5.894/2002 e suas alterações, retroagindo seus efeitos a 01 de fevereiro de 2022, revogada as disposições em contrário.

PORTARIA Nº 063, DE 01 DE FEVEREIRO DE 2022

Resolve aposentar voluntariamente por tempo de contribuição, com proventos integrais, o servidor EDSON FRANCISCO GIMENES MARQUES ocupante do cargo de Inspetor, Grupo GMI I/R do quadro de pessoal estatutário da Prefeitura do Município de Jundiá, com base no artigo 3º da Emenda Constitucional nº 47/2005, retroagindo seus efeitos a 01 de fevereiro de 2022, revogadas as disposições em contrário.

PORTARIA Nº 064, DE 01 DE FEVEREIRO DE 2022

Resolve aposentar voluntariamente por tempo de contribuição, com proventos integrais, o servidor JOEL PEREIRA ocupante do cargo de Sub Inspetor, Grupo GMS I/V do quadro de pessoal estatutário da Prefeitura do Município de Jundiá, com base no artigo 3º da Emenda Constitucional nº 47/2005, retroagindo seus efeitos a 01 de fevereiro de 2022, revogadas as disposições em contrário.

PORTARIA Nº 065, DE 01 DE FEVEREIRO DE 2022

Resolve aposentar voluntariamente por tempo de contribuição, com proventos integrais, o servidor CARLOS ROBERTO FERNANDES ocupante do cargo de Serralheiro, Grupo OPR I/J do quadro de pessoal estatutário da Prefeitura do Município de Jundiá, com base no artigo 6º da Emenda Constitucional nº 41/2003, bem como artigo 14 da Lei Municipal nº 5.894/2002 e suas alterações, revogadas as disposições em contrário, à partir de 03 de fevereiro de 2022.

PORTARIA Nº 066, DE 01 DE FEVEREIRO DE 2022

Resolve aposentar voluntariamente por tempo de contribuição, com proventos integrais, o servidor ISRAEL RIBEIRO ocupante do cargo de Agente de Fiscalização de Posturas Municipais, Grupo TEC I/Q do quadro de pessoal estatutário da Prefeitura do Município de Jundiá, com base no artigo 3º da Emenda Constitucional nº 47/2005, retroagindo seus efeitos a 01 de fevereiro de 2022, revogadas as disposições em contrário.

PORTARIA Nº 067, DE 01 DE FEVEREIRO DE 2022

Resolve aposentar voluntariamente por idade, com proventos proporcionais, a servidora VANIA FERNANDES PIOVESAN ocupante do cargo de Assistente Social, Grupo ESP 30h I/J do quadro de pessoal estatutário da Prefeitura do Município de Jundiá, com base no artigo 40, §1º, inciso III, alínea "b" da Constituição Federal, com a redação da Emenda Constitucional nº 41/2003, bem como artigos 11 e 31 da Lei Municipal nº 5.894/2002 e suas alterações, retroagindo seus efeitos a 01 de fevereiro de 2022, revogadas as disposições em contrário.

PORTARIA Nº 068, DE 01 DE FEVEREIRO DE 2022

Resolve aposentar voluntariamente por tempo de contribuição, com proventos integrais, a servidora MARISA DA LUZ PINTO GRANITO ocupante do cargo de Médico, Grupo SAD 20h I/E do quadro de pessoal estatutário da Prefeitura do Município de Jundiá, com base no artigo 6º da Emenda Constitucional nº 41/2003, bem como artigo 14 da Lei Municipal nº 5.894/2002 e suas alterações, retroagindo seus efeitos a 01 de fevereiro de 2022, revogadas as disposições em contrário.

PORTARIA Nº 069, DE 01 DE FEVEREIRO DE 2022

Resolve aposentar voluntariamente por tempo de contribuição, com proventos integrais, o servidor FRANCISCO GOMES ocupante do cargo de Agente de Zoonoses e Combate a Endemias, Grupo AUXS I/S do quadro de pessoal estatutário da Prefeitura do Município de Jundiá, com base no artigo 16 c/c artigo 20, inciso I, da Lei Complementar do Município nº 611/2021, retroagindo seus efeitos a 01 de fevereiro de 2022, revogadas as disposições em contrário.

JOÃO CARLOS FIGUEIREDO
Diretor Presidente

EXTRATO DE CONTRATO

Contrato: 11/2021
Contratante: Instituto de Previdência do Município de Jundiá-IPREJUN
Contratada: Banco BTG Pactual S/A
Processo: IPJ.00332/2021
Assinatura: 18/01/2022
Valor Global: R\$ 99.999,96 (noventa e nove mil, novecentos e noventa e nove reais e noventa e seis centavos)



IPREJUN

Objeto: Prestação de Serviços de Custódia Qualificada e Apreçamento de Ativos
Modalidade: Pregão Presencial nº 07/2021
Prazo de Vigência: 12 (doze) meses, a partir de 01/03/2022

EXTRATO DE EMPENHO

Empenho: 043/2022
Contratante: Instituto de Previdência do Município de Jundiaí-IPREJUN
Contratada: Banco BTG Pactual S/A
Processo: IPJ.00332/2021
Valor Global: R\$ 83.333,30 (oitenta e três mil, trezentos e trinta e três reais e trinta centavos)
Objeto: Prestação de Serviços de Custódia Qualificada e Apreçamento de Ativos
Modalidade: Pregão Presencial nº 07/2021

JOÃO CARLOS FIGUEIREDO
Diretor-Presidente

CIJUN

COMPANHIA DE INFORMÁTICA DE JUNDIAÍ - CIJUN
CNPJ: 67.237.644/0001-79
EXTRATO DE CONTRATO

2º TERMO ADITIVO que se faz ao CTO / AFS - 272, firmado entre a COMPANHIA DE INFORMÁTICA DE JUNDIAÍ - CIJUN e a profissional ELISANGELA SANTOS PERBONI. Processo: SEI CIJ.00096/2021. Objeto: Prestação de serviços de apoio psicológico aos funcionários da Companhia de Informática de Jundiaí - CIJUN, de acordo com as especificações e quantidades apresentadas no Termo de Referência. Assunto: Prorroga a vigência do contrato, no período de 11 de fevereiro de 2022 a 10 de fevereiro de 2023 ou até o término do saldo de contrato. Assinatura: 28/01/2022.

Jundiaí, 28 de janeiro de 2022.
Amauri Marquezi de Luca
Diretor Presidente

COMPANHIA DE INFORMÁTICA DE JUNDIAÍ - CIJUN
CNPJ: 67.237.644/0001-79
EXTRATO DE CONTRATO

1º TERMO ADITIVO que se faz ao contrato nº 111/2018 - CTO / AFS - 43, firmado entre a COMPANHIA DE INFORMÁTICA DE JUNDIAÍ - CIJUN e a empresa TELEFONICA BRASIL S.A. Processo: SEI CIJ.01556/2018. Objeto: Fornecimento de Link de 980 Mbps para acesso à Internet. Assunto: Prorroga a vigência do contrato, pelo período de 24 (vinte e quatro) meses, de 18 de fevereiro de 2022 a 17 de fevereiro de 2024 e adita o contrato, para alterar a velocidade do link de acesso de 250 Mbps para 980 Mbps. Assinatura: 31/01/2022.

Jundiaí, 31 de janeiro de 2022.
Amauri Marquezi de Luca
Diretor Presidente

DAE

Pregão Eletrônico nº 006/2022
Edital de 27/01/2022

OBJETO: Aquisição de equipamentos diversos para uso laboratorial. ABERTURA: às 09:30 do dia 17/02/2022. LOCAL PARA RETIRADA DO EDITAL: No site <http://compraabertadae.jundiai.sp.gov.br> (acessar o link Editais) gratuitamente.

Jundiaí, 28 de janeiro de 2022
CLAUDIA SANTOS FAGUNDES
Diretora Administrativa

SUSPENSÃO DE LICITAÇÃO

Pregão Eletrônico nº 001/2022. Tipo: Menor Preço Global. Edital de 05/01/2022. OBJETO: Aquisição de Gás Liquefeito de Petróleo a granel. **COMUNICADO:** Informamos que a abertura agendada para o dia 31/01/2022 às 09:30 hrs fica suspensa temporariamente. Posteriormente, informações quanto ao prosseguimento da presente licitação serão objeto de nova publicação.

28/01/2022
CLAUDIA SANTOS FAGUNDES

DAE

Diretora Administrativa

Extrato de Contrato
Inexigibilidade nº 007/2021

Contratante: DAE S/A – ÁGUA E ESGOTO
Contratada: COPANHIA DE PROCESSAMENTO DE DADOS DO ESTADO DE SÃO PAULO - PRODESP.
Contrato nº 099/2021, assinado em 09/12/2021, Processo DAE nº 1799/2021.
Objeto: Prestação de serviços de publicidade legal – Sistema PUBNET.
Valor: R\$ 1.032.000,00
Prazo: 60 MESES
Classificação dos recursos: 8.4.3.03 – Seção de Contabilidade e Patrimônio (GOE).

31/01/2022
CLAUDIA SANTOS FAGUNDES
Diretora Administrativa

Pregão Eletrônico nº 007/2022
Edital de 28/01/2022

OBJETO: Contratação de empresa para serviços de manutenção preventiva e corretiva para as máquinas da lavadeira da DAE S/A. ABERTURA: às 09:30 do dia 24/02/2022. LOCAL PARA RETIRADA DO EDITAL: No site <http://compraabertadae.jundiai.sp.gov.br> (acessar o link Editais) gratuitamente.

Jundiaí, 31 de janeiro de 2022
CLAUDIA SANTOS FAGUNDES
Diretora Administrativa

Modo de Disputa Fechado nº 009/2021
Homologação

A Diretora Administrativa da DAE S/A faz saber que, no Modo de Disputa Fechado nº 009/2021, referente a elaboração de plano de segurança da água do Município de Jundiaí em trabalho com os técnicos da DAE S.A. Água e Esgoto, foi proferida a seguinte decisão pelo Diretor Presidente em 28/01/2022: "Homologo a Adjudicação do objeto deste certame à licitante vencedora HIDROSAN ENGENHARIA S.S. LTDA, pelo valor total de R\$ 420.000,00.

31/01/2022
CLAUDIA SANTOS FAGUNDES
Diretora Administrativa

PORTARIA N.º 011, DE 31 DE JANEIRO DE 2022.

WALTER DA COSTA E SILVA FILHO, Diretor Presidente da DAE S/A – ÁGUA E ESGOTO, no uso de suas atribuições legais e face ao que consta no Processo Administrativo DAE N.º 2.738-9/2000,

Considerando os conceitos dotados:

- Sinistro de Responsabilidade Civil – Obras: é todo acidente que cause danos a terceiros, pessoais e/ou materiais, em decorrência da execução de obras realizadas pela DAE S/A ou através de empresas contratadas;
- Sinistro de Responsabilidade Civil – Operacional: é todo acidente que cause danos a terceiros, pessoais e/ou materiais, em decorrência da operação dos sistemas de água e/ou esgotos.

Considerando a necessidade de homogeneização dos critérios no atendimento de sinistros decorrentes de vazamentos de água e de esgotos;

RESOLVE:

Art. 1º - A Comissão Permanente para Elaboração de Laudos Conclusivos – CPELC passa, então, a ter a seguinte composição:

ROSANA MARIA NAVILI FURUKAWA..... Presidente
AMANDA FERREIRA DIAS Membro Efetivo
APARECIDO CLAUDEMIR ALVES DE MIRA..... Membro Efetivo
CARLOS ALBERTO SPOSITO Membro Efetivo
DIEGO RAFAEL PAIVA FERREIRA..... Membro Efetivo
FRANCISCO LEITE..... Membro Efetivo
ULISSES NICIOLI JUNIOR..... Membro Efetivo
ANDRÉ LUIS FRANCISCO DE MORAES..... Membro Suplente
DAYSE FERNANDA DE JESUS CALHEIROS Membro Suplente



DAE

ELISABETH CHAVES ROCHA..... Membro Suplente
SÉRGIO HENRIQUE DE CARVALHO Membro Suplente

Art. 2º - Fica mantido o servidor Francisco Leite para secretariar a referida Comissão.

Art. 3º - Esta Portaria entra em vigor na data de sua publicação, com efeitos a partir de 01/02/2022, com vigência até 31/01/2023, admitindo-se a recondução de um ou mais membros, revogadas as disposições em contrário.

WALTER DA COSTA E SILVA FILHO
Diretor Presidente

PROMOÇÃO DA SAÚDE

EDITAL Nº 026, DE 01 DE FEVEREIRO DE 2022.

A Gerente da Vigilância Sanitária da Unidade de Gestão de Promoção da Saúde do Município de Jundiaí – Estado de São Paulo, no uso de suas atribuições legais:

Comunica o deferimento de Solicitação de Avaliação de Projetos – Laudo Técnico de Avaliação LTA, em atendimento a Portaria CVS 10, de 05 de agosto de 2017.

Nº LTA: 001/2022

Data Deferimento: 18/01/2022

Razão Social: ALQUIMILLA FARMÁCIA DE MANIPULAÇÃO LTDA.

C.N.P.J.: 69.313.286/0001-61

Endereço: Rua Jorge Zolner, nº 455 – Centro – Jundiaí/SP.

CEP: 13.201-039

Processo: 8.601-3/2020-1

Tipo de Estabelecimento: COMÉRCIO VAREJISTA

Responsável Legal: Márcio Gonzalez Perino

Responsável Técnico pelo Projeto: Marco Antônio de Oliveira

CREA/SP Nº 5060266380

Jundiaí, 01 de fevereiro de 2022

ADRIANA SWAIN MÜLLER

Gerente – Divisão de Vigilância Sanitária

Departamento de Vigilância em Saúde

UGPS/PMJ

EDITAL Nº 027, DE 01 DE FEVEREIRO DE 2022.

A Gerente da Vigilância Sanitária da Unidade de Gestão de Promoção da Saúde do Município de Jundiaí – Estado de São Paulo, no uso de suas atribuições legais:

Comunica o deferimento de Solicitação de Avaliação de Projetos – Laudo Técnico de Avaliação LTA, em atendimento a Portaria CVS 10, de 05 de agosto de 2017.

Nº LTA: 006/2022

Data Deferimento: 27/01/2022

Razão Social: FERRAZ DISTRIBUIDORA DE PRODUTOS DE BIOSSEGURANÇA LTDA.

C.N.P.J.: 10.966.146/0001-40

Endereço: Avenida Doutor Wady Badra, nº 285 A – Tulipas – Jundiaí/SP.

CEP: 13.212-790

Processo: 1.264-5/2021-1

Tipo de Estabelecimento: COMÉRCIO ATACADISTA

Responsável Legal: Clarice Montanheiro Ferraz

Responsável Técnico pelo Projeto: Ingrid Guio

CAU/SP Nº A42587-7

Jundiaí, 01 de fevereiro de 2022

ADRIANA SWAIN MÜLLER

Gerente – Divisão de Vigilância Sanitária

Departamento de Vigilância em Saúde

UGPS/PMJ

ESEF

PORTARIA Nº 02/2022 De 01 de fevereiro de 2022

Prof. Dr. DAVI RODRIGUES POIT, Diretor da Escola Superior de Educação Física de Jundiaí, Estado de São Paulo, no uso de suas atribuições legais.....

RESOLVE revogar a portaria nº 030 de 26 de junho de 2008 que designou a servidora **ELIANA DE SOUZA**, Assistente de Administração, do quadro de pessoal celetista, para exercer em substituição o cargo de CONTADOR.

Esta portaria entra em vigor na data de sua publicação retroagindo seus efeitos a 01 de fevereiro de 2022.

Para que não se alegue ignorância, faz baixar o presente Edital que será publicado na Imprensa Oficial do Município, online, e afixado no local de costume.

Prof. Dr. Davi Rodrigues Poit
Diretor

Publicada na Imprensa Oficial do Município e registrada na Escola Superior de Educação Física de Jundiaí ao primeiro dia do mês de fevereiro de dois mil e vinte e dois.

PORTARIA Nº 03/2022 De 01 de fevereiro de 2022

Prof. Dr. DAVI RODRIGUES POIT, Diretor da Escola Superior de Educação Física de Jundiaí, Estado de São Paulo, no uso de suas atribuições legais e conforme consta do Processo nº 00012/2022.....

...**NOMEIA MAURÍCIO DE MELLO MARTINHO**, para exercer o cargo de CONTADOR, sob o regime da Lei Complementar nº 499, de 22 de dezembro de 2010 e suas alterações, que instituiu o novo Estatuto dos Funcionários Públicos e conforme Lei nº 7.832 de 03 de abril de 2012, que alterou a estrutura dos cargos e empregos da Escola Superior de Educação Física de Jundiaí – ESEF, para adequá-la ao Plano de Cargos, Salários e Vencimentos da Prefeitura e Lei nº 9.113 de 14 de dezembro de 2018 que alterou o grau inicial do cargo de contador, revogadas as disposições em contrário.

Esta portaria entra em vigor na data de sua publicação retroagindo seus efeitos a 01 de fevereiro de 2022.

Para que não se alegue ignorância, faz baixar o presente Edital que será publicado na Imprensa Oficial do Município, online, e afixado no local de costume.

Prof. Dr. Davi Rodrigues Poit
Diretor

Publicada na Imprensa Oficial do Município e registrada na Escola Superior de Educação Física de Jundiaí ao primeiro dia do mês de fevereiro de dois mil e vinte e dois.

FACULDADE DE MEDICINA DE JUNDIAÍ

PORTARIA FMJ- 014/2022, de 28/01/2022

A Profª Drª ANA CAROLINA MARCHESINI DE CAMARGO, Diretora em Exercício da Faculdade de Medicina de Jundiaí, autarquia municipal de Jundiaí, Estado de São Paulo, no uso de suas atribuições legais,

Considerando o que consta do processo FMJ- 171/2021, bem como decisão do Conselho Técnico Administrativo, em reunião de 20/10/2021;

RESOLVE

Artigo 1º - AUTORIZAR o afastamento, sem vencimentos, do Dr. **RICHARD MURDOCH MONTGOMERY**, R.G. nº 17.442.289-1-SSP/SP, Professor ADJUNTO da Disciplina de NEUROLOGIA do Departamento de CLÍNICA MÉDICA desta Faculdade, pelo período de um ano, a partir de 02/02/2022 até 01/02/2023, para tratar de interesses particulares.

Artigo 2º - Esta portaria entrará em vigor nesta data, revogadas as disposições em contrário.

Diretoria da Faculdade de Medicina de Jundiaí, aos vinte e oito dias do mês de janeiro de dois mil e vinte e dois (28/01/2022).-

Profª Drª Ana Carolina Marchesini de Camargo
Diretora em Exercício



FACULDADE DE MEDICINA DE JUNDIAÍ

Registrada e publicada na Secretaria Executiva da Faculdade de Medicina de Jundiá, aos vinte e oito dias do mês de janeiro de dois mil e vinte e dois (28/01/2022).-

Carlos de Oliveira Cesar
Secretário Executivo

PREGÃO PRESENCIAL Nº 02/2022

PROCESSO Nº 05/2022

OBJETO: Aquisição de peças para equipamentos de ar condicionado instalados na Faculdade de Medicina de Jundiá.

TERMO DE DECLARAÇÃO DE PROCESSO LICITATÓRIO DESERTO

Torno público que o **Pregão Presencial nº 02/2022**, referente ao Edital nº 02/2022 de 11 de janeiro de 2022, destinado à aquisição de peças de ar condicionado instalados na Faculdade de Medicina de Jundiá, **foi declarado DESERTO** devido à ausência de licitantes interessados neste processo licitatório.

Jundiá, 31 de janeiro de 2022.
Juliano Ajamil
Pregoeiro

Diretoria, 31 de janeiro de 2022.

Convite n.º 01/2022

Processo n.º 03/2022

ADJUDICO o presente Convite de Preços à Empresa vencedora, conforme parecer da Comissão de Licitações:

- **JMI ORÇAMENTOS E ENGENHARIA LTDA. ME**, vencedora do item 01, no total de 01 item no valor total de R\$ 104.000,00 (cento e quatro mil reais).

Profa. Dra. Ana Carolina M. de Camargo
Diretora em Exercício

PORTARIA FMJ - 015/2022, de 01/02/2022

A Profª Drª ANA CAROLINA MARCHESINI DE CAMARGO, Diretora em Exercício da Faculdade de Medicina de Jundiá, autarquia municipal de Jundiá, Estado de São Paulo, no uso de suas atribuições legais,

Considerando: 1) o que consta do Processo FMJ – 305/2019;
2) as normas do concurso público constantes do Edital FMJ- 054/2019, de 11/12/2019;
3) o resultado do concurso público constante do Edital FMJ- 054/2019, de 03/05/2019, cuja homologação foi publicada na I.O.M.J., edição nº 4935, 09/07/2021;
4) que o presente ato de admissão versa sobre reposição decorrente de vacância de cargo efetivo nesta Instituição.
5) considerando as disposições previstas no Estatuto do Servidor Público de Jundiá - LEI COMPLEMENTAR N.º 499, DE 22 DE DEZEMBRO DE 2010, em especial sobre a nomeação e posse.

RESOLVE:

Artigo 1º - NOMEAR **CÉSAR DE ARAÚJO MIRANDA**, classificado em 1º lugar no concurso público, portador do R.G. nº 33.222.865-4-SSP-SP, CPF nº 298.184.908-51, PIS/PASEP nº 140.12754.75-7, para exercer o cargo de PROFESSOR ADJUNTO, GRUPO/GRAU DOC III/A, na Faculdade de Medicina de Jundiá, a partir de 01 de fevereiro de 2022, conforme disposto na Lei Complementar nº 499, de 22/12/2010 e suas alterações, que instituiu o novo Estatuto dos Funcionários Públicos, e na Lei nº 7.831, de 03/4/2012, que altera a estrutura dos cargos e empregos da Faculdade de Medicina de Jundiá.

Artigo 2º - Esta portaria entrará em vigor nesta data, revogadas as disposições em contrário.

Diretoria da Faculdade de Medicina de Jundiá, ao primeiro dia do mês de fevereiro de dois mil e vinte e dois (01/02/2022).-

Profª Drª Ana Carolina Marchesini de Camargo
Diretora em Exercício

Registrada e publicada na Secretaria Executiva da Faculdade de Medicina de Jundiá, ao primeiro dia do mês de fevereiro de dois mil e vinte e dois (01/02/2022).-

Carlos de Oliveira Cesar
Secretário Executivo

PORTARIA FMJ - 016/2022, de 01/02/2022

A Profª Drª ANA CAROLINA MARCHESINI DE CAMARGO, Diretora em Exercício da Faculdade de Medicina de Jundiá, autarquia municipal de Jundiá, Estado de São Paulo, no uso de suas atribuições legais,

Considerando: 1) o que consta do Processo FMJ – 305/2019;
2) as normas do concurso público constantes do Edital FMJ- 054/2019, de 11/12/2019;
3) o resultado do concurso público constante do Edital FMJ- 054/2019, de 03/05/2019, cuja homologação foi publicada na I.O.M.J., edição nº 4935, 09/07/2021;
4) considerando as disposições previstas no Estatuto do Servidor Público de Jundiá - LEI COMPLEMENTAR N.º 499, DE 22 DE DEZEMBRO DE 2010, em especial sobre a nomeação e posse.

RESOLVE:

Artigo 1º - NOMEAR **DANIEL DE CARLI**, classificado em 2º lugar no concurso público, portador do R.G. nº 27.238.413-6-SSP-SP, CPF nº 288.712.028-05, para exercer o cargo de PROFESSOR ADJUNTO, GRUPO/GRAU DOC III/A, na Faculdade de Medicina de Jundiá, a partir de 01 de fevereiro de 2022, conforme disposto na Lei Complementar nº 499, de 22/12/2010 e suas alterações, que instituiu o novo Estatuto dos Funcionários Públicos, e na Lei nº 7.831, de 03/4/2012, que altera a estrutura dos cargos e empregos da Faculdade de Medicina de Jundiá.
Artigo 2º - Esta portaria entrará em vigor nesta data, revogadas as disposições em contrário.
Diretoria da Faculdade de Medicina de Jundiá, ao primeiro dia do mês de fevereiro de dois mil e vinte e dois (01/02/2022).-

Profª Drª Ana Carolina Marchesini de Camargo
Diretora em Exercício

Registrada e publicada na Secretaria Executiva da Faculdade de Medicina de Jundiá, ao primeiro dia do mês de fevereiro de dois mil e vinte e dois (01/02/2022).-

Carlos de Oliveira Cesar
Secretário Executivo

PORTARIA FMJ- 017/2022, de 01/02/2022

A Profª Drª ANA CAROLINA MARCHESINI DE CAMARGO, Diretora em Exercício da Faculdade de Medicina de Jundiá, autarquia municipal de Jundiá, Estado de São Paulo, no uso de suas atribuições legais,

Considerando: 1) o que consta do Processo FMJ- 091/2019;
2) as normas do concurso público constantes do Edital FMJ- 016/2019, de 15/03/2019;
3) o resultado do concurso público constante do Edital FMJ- 016/2019, de 02/08/2019, cuja homologação foi publicada na I.O.M.J., edição nº 4.599, 21/08/2019;
4) considerando as disposições previstas no Estatuto do Servidor Público de Jundiá - LEI COMPLEMENTAR N.º 499, DE 22 DE DEZEMBRO DE 2010, em especial sobre a nomeação e posse.

RESOLVE:

Artigo 1º - NOMEAR **DANIELA CRISTINA PINZAN**, classificado em 9º lugar no concurso público, portador do R.G. nº 41.962.051-5-SSP/SP, CPF nº 337.854.598-40, PIS/PASEP nº 128.64754.26-8, para exercer o cargo de ASSISTENTE DE ADMINISTRAÇÃO, GRUPO/GRAU AAD I/G, na Faculdade de Medicina de Jundiá, a partir de 01 de fevereiro de 2022 conforme disposto na Lei Complementar nº 499, de 22/12/2010 e suas alterações, que instituiu o novo Estatuto dos Funcionários Públicos, e na Lei nº 7.831, de 03/4/2012, que altera a estrutura dos cargos e empregos da Faculdade de Medicina de Jundiá.

Artigo 2º - Esta portaria entrará em vigor nesta data, revogadas as disposições em contrário.

Diretoria da Faculdade de Medicina de Jundiá, ao primeiro dia do mês de fevereiro de dois mil e vinte e dois (01/02/2022).-

Profª Drª Ana Carolina Marchesini de Camargo
Diretora em Exercício

Registrada e publicada na Secretaria Executiva da Faculdade de Medicina de Jundiá, ao primeiro dia do mês de fevereiro de dois mil e vinte e dois (01/02/2022).-



FACULDADE DE MEDICINA DE JUNDIAÍ

Carlos de Oliveira Cesar
Secretário Executivo

Carlos de Oliveira Cesar
Secretário Executivo

PORTARIA FMJ- 018/2022, de 01/02/2022

A Profª Drª ANA CAROLINA MARCHESINI DE CAMARGO, Diretora em Exercício da Faculdade de Medicina de Jundiaí, autarquia municipal de Jundiaí, Estado de São Paulo, no uso de suas atribuições legais,

Considerando: 1) o que consta do Processo FMJ- 091/2019;
2) as normas do concurso público constantes do Edital FMJ- 016/2019, de 15/03/2019;
3) o resultado do concurso público constante do Edital FMJ- 016/2019, de 02/08/2019, cuja homologação foi publicada na I.O.M.J., edição nº 4.599, 21/08/2019;
4) considerando as disposições previstas no Estatuto do Servidor Público de Jundiaí - LEI COMPLEMENTAR N.º 499, DE 22 DE DEZEMBRO DE 2010, em especial sobre a nomeação e posse.

RESOLVE:

Artigo 1º - NOMEAR **SUZZANA DE MATOS PINTO**, classificada em 5º lugar no concurso público, portadora do R.G. nº 54.902.513-3-SSP/SP, CPF nº 328.800.008-31, PIS/PASEP nº 201.69629.97-4, para exercer o cargo de ASSISTENTE TÉCNICO DE GESTÃO, GRUPO/GRAU TEC I/C, na Faculdade de Medicina de Jundiaí, a partir de 01 de fevereiro de 2022 conforme disposto na Lei Complementar nº 499, de 22/12/2010 e suas alterações, que instituiu o novo Estatuto dos Funcionários Públicos, e na Lei nº 7.831, de 03/4/2012, que altera a estrutura dos cargos e empregos da Faculdade de Medicina de Jundiaí.
Artigo 2º - Esta portaria entrará em vigor nesta data, revogadas as disposições em contrário.
Diretoria da Faculdade de Medicina de Jundiaí, ao primeiro dia do mês de fevereiro de dois mil e vinte dois (01/02/2022).-

Profª Drª Ana Carolina Marchesini de Camargo
Diretora em Exercício

Registrada e publicada na Secretaria Executiva da Faculdade de Medicina de Jundiaí, ao primeiro dia do mês de fevereiro de dois mil e vinte dois (01/02/2022).-

Carlos de Oliveira Cesar
Secretário Executivo

PORTARIA FMJ- 019/2022, de 01/02/2022

A Profª Drª ANA CAROLINA MARCHESINI DE CAMARGO, Diretora em Exercício da Faculdade de Medicina de Jundiaí, autarquia municipal de Jundiaí, Estado de São Paulo, no uso de suas atribuições legais,

Considerando: 1) o que consta do Processo FMJ- 091/2019;
2) as normas do concurso público constantes do Edital FMJ- 016/2019, de 15/03/2019;
3) o resultado do concurso público constante do Edital FMJ- 016/2019, de 02/08/2019, cuja homologação foi publicada na I.O.M.J., edição nº 4.599, 21/08/2019;
4) considerando as disposições previstas no Estatuto do Servidor Público de Jundiaí - LEI COMPLEMENTAR N.º 499, DE 22 DE DEZEMBRO DE 2010, em especial sobre a nomeação e posse.

RESOLVE:

Artigo 1º - NOMEAR **JOCASTA LIMA MARTINS**, classificada em 6º lugar no concurso público, portadora do R.G. nº 53.222.892-3-SSP/SP, CPF nº 086.977.536-78, PIS/PASEP nº 162.01014.30-7, para exercer o cargo de ASSISTENTE TÉCNICO DE GESTÃO, GRUPO/GRAU TEC I/C, na Faculdade de Medicina de Jundiaí, a partir de 01 de fevereiro de 2022 conforme disposto na Lei Complementar nº 499, de 22/12/2010 e suas alterações, que instituiu o novo Estatuto dos Funcionários Públicos, e na Lei nº 7.831, de 03/4/2012, que altera a estrutura dos cargos e empregos da Faculdade de Medicina de Jundiaí.
Artigo 3º - Esta portaria entrará em vigor nesta data, revogadas as disposições em contrário.
Diretoria da Faculdade de Medicina de Jundiaí, ao primeiro dia do mês de fevereiro de dois mil e vinte dois (01/02/2022).-

Profª Drª Ana Carolina Marchesini de Camargo
Diretora em Exercício

Registrada e publicada na Secretaria Executiva da Faculdade de Medicina de Jundiaí, ao primeiro dia do mês de fevereiro de dois mil e vinte dois (01/02/2022).-

**EDITAL FMJ – 032/2021
TRANSFERÊNCIA DE ALUNOS DE MEDICINA – 2º ANO – 2022
RESULTADO DA ANÁLISE DE RECURSOS**

A Profª Drª ANA CAROLINA MARCHESINI DE CAMARGO, Diretora em Exercício da Faculdade de Medicina de Jundiaí, autarquia municipal de Jundiaí, Estado de São Paulo, no uso de suas atribuições legais,

1. TORNA PÚBLICO o resultado da análise dos recursos contra o gabarito da prova escrita realizada no dia 17 de janeiro de 2022, do Concurso de Transferência de 2022, de acordo com as normas estabelecidas pelo Edital FMJ-032/2021, de 17/11/2021, disponível na página eletrônica <http://site.fmj.br/transferencia>

Candidato CPF	Resultado Recurso	Justificativa
35935419807	INDEFERIDO	Questão 12. Item E. Está correto e não é necessário nominar a glândula presente nesta região, pois o adenoma nessa área só pode ser relacionado à glândula pituitária, segundo Anderson et al. 1983 e Monteiro, 1994. E corresponde a 17,8% dos tumores intracranianos, ou seja uma das maiores incidências, que corresponde a esse tipo específico de tumor (Prancha 105 -Frank H Netter. Atlas de Anatomia Humana. 6 edição, Elsevier, 2015.)
51449589820	INDEFERIDO	Item 9.2 e 9.5 do edital
47247945850	INDEFERIDO	Conforme consta no caderno de questões, o mesmo não é liberado

2. Para conhecimento, faz publicar o presente Edital na Imprensa Oficial do Município de Jundiaí e no site da Faculdade.
Diretoria da Faculdade de Medicina de Jundiaí, ao primeiro dia do mês de fevereiro de dois mil e vinte e dois (01/02/2022).-

Profª Drª Ana Carolina Marchesini de Camargo
Diretora em Exercício

**VESTIBULAR/2022 – 7ª CHAMADA – DE ACORDO COM O EDITAL
FMJ-036/2021**

- **08** (oito) candidatos (até a 289ª classificação).
- **MATRÍCULA:** 02 e 03 de fevereiro de 2022.
- **HORÁRIO:** das **09** às **15** horas
- **DOCUMENTOS:** 1) Certidão de nascimento ou casamento
- 2) Cédula de identidade
- 3) Título de eleitor
- 4) Certificado militar (se do sexo masculino)
- 5) CPF – Cadastro de Pessoa Física na Receita Federal
- 6) Certificado de conclusão do Ensino Médio ou equivalente
- 7) Histórico escolar do Ensino Médio ou equivalente
- 8) Atestado de saúde e carteira de vacinação
- 9) Comprovante de endereço
- 10) Fotografia recente 3 x 4 cm.

- **TAXA:** R\$ 7.263,00 (sete mil, duzentos e sessenta e três reais).

ATENÇÃO: Conforme o Edital FMJ-036/2022, de 09/12/2021, as matrículas somente serão requeridas **online** e não serão aceitos requerimentos de matrícula condicionais.

Para efetuar a matrícula, os candidatos deverão preencher seus dados no cadastro através do site <https://site.fmj.br/vestibular>, e fazer o upload dos documentos originais em formato PDF, exceto foto 3x4, que deverá ser em arquivo .jpeg ou .png.

Após o preenchimento do cadastro e fazer o upload dos documentos, o aluno e o responsável financeiro receberão um e-mail para assinar eletronicamente o Contrato de Prestação de Serviços Educacionais, o Termo de Adesão e Requerimento de Matrícula, através da plataforma disponibilizada pela Faculdade de Medicina de Jundiaí.

A Faculdade vai analisar a documentação e estando em ordem, será enviado o boleto para pagamento. A referida análise pode demorar dependendo da demanda e o envio do boleto não é automático.

A matrícula é finalizada com o pagamento do boleto.

Dúvidas: (11) 3395-2107 ou e-mail: academica@fmj.br



FACULDADE DE MEDICINA DE JUNDIAÍ

NOME	R.G.
Breno Gonçalves Menegassi	47.873.338-0
Breno Tharson dos Santos	53.954.307-X
Carolina Cavagnari Rigobello de Oliveira	62.898.323-2
Christian Ken Fukunaga	54.067.962-8
Daniela Rebel Carvalho	56.180.283-X
Felipe Vilela Valdivia	57.657.352-8
Lucas Costa Dias	52.245.931-6
Pedro Furlan	53.454.853-2

Jundiá, 01 de fevereiro de 2022.
Profª Drª Ana Carolina Marchesini de Camargo
Diretora em Exercício

PLANEJAMENTO URBANO E MEIO AMBIENTE

EDITAL UGPUMA n°09 de 05/05/2021 SUPRESSÃO DE ÁRVORES NATIVAS EM LOTE URBANO

O Engenheiro Civil SINÉSIO SCARABELLO FILHO, Gestor da Unidade de Gestão de Planejamento Urbano e Meio Ambiente de Jundiá, no uso de suas atribuições legais,

FAZ SABER QUE, que, de acordo com a Lei n° 8.392, de 27 de março de 2015, o Processo n° 4.207-1/2021-1 cujo interessado é a EMCCAMP Incorporação Jundiá SPE Ltda., CNPJ 35.643.173/0001-80, para tratar da supressão árvores nativas isoladas na Avenida Antônio Frederico Ozanan, 2111 - Pte. Sao Joao, Jundiá - SP, 13214-205, foi DEFERIDO quanto à supressão de 02 (duas) árvores nativas isoladas da Flora Brasileira e 00 (zero) árvores exóticas (dispensadas de licenciamento), por meio da AUTORIZAÇÃO n°020/2021, baseando-se no Decreto Municipal n° 21.112 de, 14 de fevereiro de 2008, nas Diretrizes da Resolução SMA n° 32/2014, de 03 de abril de 2014 da Secretaria de Estado do Meio Ambiente e na Resolução SMA 07/2017, de 18 de janeiro de 2018 da Secretaria de Estado do Meio Ambiente, com a justificativa para a IMPLANTAÇÃO DE NOVAS EDIFICAÇÕES.

FAZ SABER AINDA QUE, caso existam animais silvestres protegidos por lei residindo nas árvores, estes terão o tratamento adequado previsto em norma. O serviço de remoção deverá ser feito respeitando as normas de segurança e de forma que não comprometa o patrimônio público ou privado. As toras geradas serão retiradas do local, transportadas com segurança e terão a destinação final apropriada a ser definida pelo proprietário da empresa. As árvores não devem ser cortadas durante os períodos de florescimento e/ou frutificação. Que as informações fornecidas neste processo são verdadeiras e de inteira responsabilidade do proprietário. Não serão cortadas árvores nativas isoladas dentro de Áreas de Preservação Permanente - APP.

A publicação apenas tem valor quando acompanhada da autorização emitida pela Prefeitura do Município de Jundiá.

Para que não se alegue ignorância faz baixar o presente Edital que será publicado na Imprensa Oficial do Município e afixado em local de costume.

Unidade de Gestão de Planejamento Urbano e Meio Ambiente, aos dois de fevereiro de dois mil e vinte e dois.

Eng. Civil SINÉSIO SCARABELLO FILHO
Gestor da Unidade de Gestão de Planejamento Urbano e Meio Ambiente

EDITAL UGPUMA n°10 de 26/01/2022 SUPRESSÃO DE ÁRVORES NATIVAS EM LOTE URBANO

O Engenheiro Civil SINÉSIO SCARABELLO FILHO, Gestor da Unidade de Gestão de Planejamento Urbano e Meio Ambiente de Jundiá, no uso de suas atribuições legais,

FAZ SABER QUE, que, de acordo com a Lei n° 8.392, de 27 de março de 2015, o Processo n° 880-7/2022-1 cujo interessado é o Sr Marcel Grinzati Martins, CPF 096.725.658-52, para tratar da supressão árvores nativas isoladas na Rua dos Bandeirantes s/n, Vila Cunha, 13201-130, foi DEFERIDO quanto à supressão de 05 (cinco) árvores nativas isoladas da Flora Brasileira, e 03 (três) árvores exóticas (dispensadas de licenciamento), por meio da AUTORIZAÇÃO n°004/2022, baseando-se no Decreto Municipal n° 21.112 de, 14 de fevereiro de 2008, nas Diretrizes da Resolução SMA n° 32/2014, de 03 de abril de 2014 da Secretaria de Estado do Meio Ambiente e na Resolução SMA 07/2017, de 18 de janeiro de 2018 da Secretaria de Estado do Meio Ambiente, com a justificativa para a IMPLANTAÇÃO DE NOVAS EDIFICAÇÕES.

FAZ SABER AINDA QUE, caso existam animais silvestres protegidos por lei residindo nas árvores, estes terão o tratamento adequado previsto em norma. O serviço de remoção deverá ser feito respeitando as normas de segurança e de forma que não comprometa o patrimônio público ou

PLANEJAMENTO URBANO E MEIO AMBIENTE

privado. As toras geradas serão retiradas do local, transportadas com segurança e terão a destinação final apropriada a ser definida pelo proprietário da empresa. As árvores não devem ser cortadas durante os períodos de florescimento e/ou frutificação. Que as informações fornecidas neste processo são verdadeiras e de inteira responsabilidade do proprietário. Não serão cortadas árvores nativas isoladas dentro de Áreas de Preservação Permanente - APP.

A publicação apenas tem valor quando acompanhada da autorização emitida pela Prefeitura do Município de Jundiá.

Para que não se alegue ignorância faz baixar o presente Edital que será publicado na Imprensa Oficial do Município e afixado em local de costume.

Unidade de Gestão de Planejamento Urbano e Meio Ambiente, aos dois de fevereiro de dois mil e vinte e dois.

Eng. Civil SINÉSIO SCARABELLO FILHO
Gestor da Unidade de Gestão de Planejamento Urbano e Meio Ambiente

DIVISÃO DE FISC DE OBRAS, SERV E INSTAL DE PUBLICI RELAÇÃO DE COMUNIQUE-SE N° 8/2022

Considerando o Decreto n° 16.926/98 que determina prazos aos interessados para atendimento dos processos, ficam comunicados a comparecer nesta Divisão de Fiscalização de Obras-Trâmite da Unidade de Gestão de Planejamento Urbano e Meio Ambiente, localizada à avenida da Liberdade, s/n, 5° andar, Ala Norte, «Paço Municipal Nova Jundiá», no prazo de 90 (noventa) dias, a contar da data desta publicação, para tratarem de assunto referente aos processos abaixo relacionados.

REQUERENTE	
REQ° CRISTINA APARECIDA OLIVEIRA PEREIRA	6400-5/2014
REQ° EDMILSON GAJORDONI SANCHES	11044-1/1997
ARQ° MARIANA PRADO FROES	
ADHEMAR FERNANDES JUNIOR	35941-4/2018
ARQ° RAFAEL NEGRIN MOREIRA	
ANTONIO JOSE ROSSATO	27303-7/2018
ARQ° CARMEM SILVIA EUSEBIOS SARMENTO	
ARACATU EMPREENDIMENTOS IMOBILIARIOS LTD	29721-6/2019
ARQ° BRUNO LUIZ FACHERIS MANZATTO	
ERICH LAUER BLAGAY E OUTROS	36996-7/2018
ENG° LUIS FELIPE LEME DA SILVA	
CASSIO APARECIDO SCARABELINI	13701-2/2016
ENG° ADILSON LUIZ RIBEIRO	
LUIZ COSTA	16072-3/2017
ENG° PAULO SERGIO DA SILVA	
MARCIO MUNARI MANFREDINI	9840-2/2003
ENG° LUIZ FRANCISCO AIELLO MARTINS	
MARIA CLARISSE VICENTIN	29432-8/2015
PRO° LEIDE MARIA DE ALCANTARA SOUZA	
MARCOS VINICIUS GONÇALES DA SILVA	13461-3/2016

Decreto 16.926/98

“Artigo 1° - O indeferimento dos processos, na forma do artigo 22, § 2° do anexo da Lei Complementar n.º 174, de 09/01/96, alterado pela Lei complementar n.º 249, de 15/05/98, ocorrerá no prazo de 90 (noventa) dias contados da data de publicação na Imprensa Oficial do Município de Jundiá facultando-se ao interessado ou ao profissional responsável solicitar, junto à Divisão de Aprovação de Projetos, prorrogações do prazo, devidamente justificadas por iguais períodos.”

“Artigo 2° - Os processos que não atenderem integralmente o segundo despacho comunique-se emitido pela UGPUMA, serão indeferidos.”

ENG. SINÉSIO SCARABELLO FILHO
GESTOR DE PLANEJAMENTO URBANO E MEIO AMBIENTE

NOTIFICAÇÃO N° 010/2021

SINÉSIO SCARABELLO FILHO, Gestor de Planejamento Urbano e Meio Ambiente da Prefeitura do Município de Jundiá, Estado de São Paulo, no uso de suas atribuições:

FAZ SABER que os seguintes processos, que se encontram em comunique-se, aguardam manifestação do interessado sob pena de arquivamento dentro do prazo de 30 (trinta) dias:

Interessado	Processo
Arnold Fioravante	14.479-4/2021-1
Francine Farias	14.999-1/2021-1
Gildete Picchi	1.015-9/2022-1

02 de fevereiro 2022
SINÉSIO SCARABELLO FILHO
Gestor de Planejamento Urbano e Meio Ambiente

PLANEJAMENTO URBANO E MEIO AMBIENTE

NOTIFICAÇÃO Nº 011/2022

SINÉSIO SCARABELLO FILHO, Gestor de Planejamento Urbano e Meio Ambiente da Prefeitura do Município de Jundiaí, Estado de São Paulo, no uso de suas atribuições:

FAZ SABER que os seguintes processos, que se encontram em prontos, aguardam manifestação do interessado sob pena de arquivamento dentro do prazo de 30 (trinta) dias:

Interessado	Processo
Antonio Vagner Paganini	14.784-7/2021-1
Antonio Vagner Paganini	14.785-4/2021-1
Associação dos Moradores do Vale dos Cebran	5.682-4/2021-1
Murilo Donati	4.985-2/2021-1
Murilo Donati	4.986-0/2021-1
Ricardo Shizud Jinnai	655-3/2022-1
William Andrew Ting	1.046-4/2022-1

02 de fevereiro de 2022
SINÉSIO SCARABELLO FILHO
Gestor de Planejamento Urbano e Meio Ambiente

DEPARTAMENTO DE ASSUNTOS FUNDIÁRIOS

EDITAL DE NOTIFICAÇÃO RETIFICAÇÃO DE ÁREA E REGULARIZAÇÃO FUNDIÁRIA URBANÍSTICA (REURB-E) – MATRÍCULA 101.994 DO 2º ORI.

O MUNICÍPIO DE JUNDIAÍ, na pessoa do Diretor de Assuntos Fundiários da Unidade de Gestão de Planejamento Urbano e Meio Ambiente, FAZ SABER a todos os interessados, em especial os titulares de domínio dos imóveis das matrículas nº 101.994, 123.329, 123.330 e 29.543, todas do 2º ORI, que está em processo de Regularização Fundiária (REURB –E), neste município (processo administrativo nº 15.985-3/2019), uma área envolvendo a matrícula nº 101.994 conforme artigo 20º da Lei Federal nº 13.465/2017, de 17 de julho de 2017.

Foi realizado o levantamento planialtimétrico e cadastral, com georreferenciamento, subscrito por profissional competente, acompanhado de Anotação de Responsabilidade Técnica (ART), afim de emissão da matrícula da área que está sendo urbanisticamente regularizada.

Descrição sucinta da área: O parcelamento de solo em nome do sr. Cassiano Aparecido Cavinati e outros possui área de 1.017,30m² que está sendo parcelada gerando seis novos lotes, com uma população estimada de 24 pessoas, localizado às Ruas Engenheiro Agrônomo Antonio de Araujo Vieira e Rua Antonio dos Santos, Loteamento Residencial Parque Sabiá – Jardim do Lírio, município e comarca de Jundiaí/SP.



Imagem 1 – Imagem de Satélite da área do parcelamento de solo em nome do sr. Cassiano Aparecido Cavinati e outros.



Imagem 2 – Imagem do Projeto Urbanístico do da área do parcelamento de solo em nome do sr. Cassiano Aparecido Cavinati e outros

Notifica com base no art. 20º da Lei Federal nº 13.465/2017, de 17 de julho de 2017, e seu Decreto regulamentador nº 9.310/18, de 15 de março de 2018, os titulares de domínio e os confinantes, que não foram encontrados para anuírem este projeto, abaixo indicados, nos endereços indicados nas respectivas matrículas, a apresentarem impugnação dentro do prazo de 30 (trinta) dias contatos da data de recebimento da presente notificação.

MATRÍCULA nº - 101.994 2º ORI	endereço
Cassiano Aparecido Cavinati e Elaine de Fátima Siqueira Sampaio	Rua Rua Engenheiro Agrônomo Antonio de Araujo Vieira, 474 – Jardim Caçula – Jundiaí – SP – CEP 13218-572
Laurinete Magno da Costa	Rua Moacir Lopes, 515 – Jardim Caçula – Jundiaí – SP – CEP 13218-580
MATRÍCULA nº 123.329 - 2º ORI	endereço
Geraldo Fernandes Pessoa e Ana Lúcia Alves Fernandes	Rua Engenheiro Agrônomo Antonio de Araujo Vieira, 450 – Jardim Caçula – Jundiaí – SP – CEP 13218-572
Flavio Pereira da Cunha e Márcia Maria Ferreira da Cunha	Rua Castro Alves, 27 – apto 21 – Vila Graff – Jundiaí – SP – CEP 13215-040
MATRÍCULA nº 123.330- 2º ORI	endereço
Claudio José Ferreira e Sandra Sartoreto Bassi Martins Ferreira	Rua Antonio dos Santos, 311 – Jardim do Lírio – Jundiaí – SP – CEP 13218-606

As impugnações cabíveis, contrárias ou adversas ao objeto deste ato, deverão ser apresentadas no prazo de (30) trinta dias, a contar da data do recebimento, sendo que as impugnações poderão ser protocoladas no Departamento de Assuntos Fundiários (DAF) da Unidade de Gestão de Planejamento Urbano e Meio Ambiente (UGPUMA/DAF), com as devidas justificativas plausíveis que serão analisadas pelo Departamento. Não havendo manifestação em contrário no período de 30 dias, considerar-se-á como aceite os elementos desta notificação, conforme prevê a Lei Federal nº 13.465/2017, artigo 20º, §3º e transcorrido o prazo legal para manifestações, será efetivado o ato.

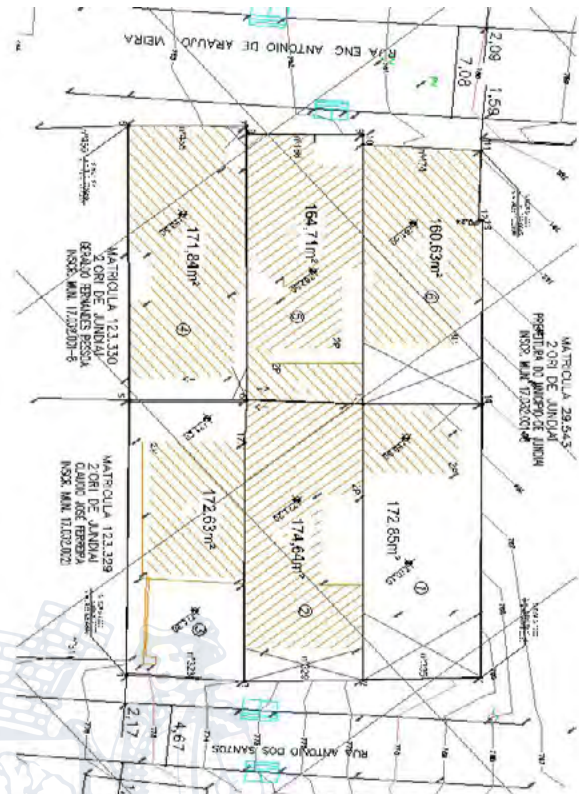
Jundiaí, 1º de fevereiro de 2022.



PLANEJAMENTO URBANO E MEIO AMBIENTE

CLOVIS PINHATA BAPTISTA
Diretor do Departamento de Assuntos Fundiários

UGPUMA/DFOSIP

COMUNICADO DE ANÁLISE DO CANCELAMENTO DA NOTIFICAÇÃO

Considerando o que determina a Lei 606/2021, ficam cientes os interessados, que os pedidos de cancelamento de notificação ora aplicados, tiveram os seguintes despachos decisórios:

RELAÇÃO DE AUTOS INDEFERIDOS:
Processos 5113/2021 e 5115/2021 – Uirapuru Contry Club
AIIM 1887/2021 Uirapuru Contry Club
AIIM 1888/2021 Uirapuru Contry club
AI 13983/2020 Stephany Gallo Prado

Os autos permanecerão por 10 (dez) dias, contados a partir desta publicação, na Divisão de Fiscalização de Obras, para ciência do interessado.

Tendo sido indeferido, deverá o interessado atender ao solicitado na análise do processo no prazo de 10 (dez) dias desta publicação, sob pena de aplicação das sanções cabíveis

Tendo sido indeferido, deverá o interessado atender ao solicitado na análise do processo ou interpor recursos ao Sr. Gestor da Unidade de Gestão de Planejamento Urbano e Meio Ambiente, caso contrário, serão aplicadas as sanções legais para o assunto.

ENGo. SINÉSIO SCARABELLO FILHO
Gestor da Unidade de Gestão de Planejamento Urbano e Meio Ambiente

UGPUMA/DFOSIP

COMUNICADO DE CONCESSÃO DE PRAZO PARA ATENDIMENTO DE NOTIFICAÇÃO

Ficam cientes os interessados que o /pedido de prorrogação de prazo, devidamente protocolado por V. S^a., tiveram os seguintes pareceres:

Fica concedido o prazo de:

60 Dias
AI 14812/2021 Edifício Maricy
AI 14882/2021* AFL Administração de Bens Próprios e Participações
AI 15155/2021* Alvinho Manoel dos Santos
AI 15168/2021* Vitoria Carbonari Peixoto

* Mantendo o embargo
** Mantendo Multa Aplicada

Os prazos serão contados a partir da data desta publicação, para o seu completo atendimento, ficando sujeito as sanções cabíveis o não cumprimento as exigências que o processo requer.

ENGo. SINÉSIO SCARABELLO FILHO
Gestor da Unidade de Gestão de Planejamento Urbano e Meio Ambiente

INFRAESTRUTURA E SERVIÇOS PÚBLICOS

EDITAL DE SUPRESSÃO DE ÁRVORE – 046/2022

Adilson Rodrigues Rosa, Gestor da Unidade de Infraestrutura e Serviços Públicos, no uso de suas atribuições legais:

FAZ SABER que, de acordo com a lei 8.392, de 27 de março de 2015, e após avaliação e justificativas técnicas, o processo 1060-5/2022-1 para supressão de uma árvore na Rua Ibioporã 306, foi deferido.

FAZ SABER que plantio, corte ou eliminação, por qualquer meio ou forma, de árvore ou qualquer vegetação pública por particulares constitui infração à lei 3.233/88 e é passível de multa".

Para que não se alegue ignorância, faz baixar o presente Edital, que será afixado no local de costume e publicado na Imprensa Oficial do Município.

ADILSON RODRIGUES ROSA
Gestor da Unidade de Infraestrutura e Serviços Públicos

INFRAESTRUTURA E SERVIÇOS PÚBLICOS

EDITAL DE SUPRESSÃO DE ÁRVORE – 047/2022

Adilson Rodrigues Rosa, Gestor da Unidade de Infraestrutura e Serviços Públicos, no uso de suas atribuições legais:

FAZ SABER que, de acordo com a lei 8.392, de 27 de março de 2015, e após avaliação e justificativas técnicas, o processo 10996-1/2021-1 para supressão de uma árvore na Rua Prof. João Duarte Paes 279, foi deferido.

FAZ SABER que plantio, corte ou eliminação, por qualquer meio ou forma, de árvore ou qualquer vegetação pública por particulares constitui infração à lei 3.233/88 e é passível de multa".

Para que não se alegue ignorância, faz baixar o presente Edital, que será afixado no local de costume e publicado na Imprensa Oficial do Município.

ADILSON RODRIGUES ROSA
Gestor da Unidade de Infraestrutura e Serviços Públicos

EDITAL DE SUPRESSÃO DE ÁRVORE – 048/2022

Adilson Rodrigues Rosa, Gestor da Unidade de Infraestrutura e Serviços Públicos, no uso de suas atribuições legais:

FAZ SABER que, de acordo com a lei 8.392, de 27 de março de 2015, e após avaliação e justificativas técnicas, o processo SEI 0019223/2021 para supressão de uma árvore na Estrada Municipal do Varjão 4837, foi deferido.

FAZ SABER que nova árvore será plantada no local, e que plantio, corte ou eliminação, por qualquer meio ou forma, de árvore ou qualquer vegetação pública por particulares constitui infração à lei 3.233/88 e é passível de multa".

Para que não se alegue ignorância, faz baixar o presente Edital, que será afixado no local de costume e publicado na Imprensa Oficial do Município.

ADILSON RODRIGUES ROSA
Gestor da Unidade de Infraestrutura e Serviços Públicos

EDITAL DE SUPRESSÃO DE ÁRVORE – 049/2022

Adilson Rodrigues Rosa, Gestor da Unidade de Infraestrutura e Serviços Públicos, no uso de suas atribuições legais:

FAZ SABER que, de acordo com a lei 8.392, de 27 de março de 2015, e após avaliação e justificativas técnicas, o processo 8091-5/2021-1 para supressão de uma árvore na Rua Dr. Amadeu Sacchi 298, foi deferido.

FAZ SABER que nova árvore será plantada no local, e que plantio, corte ou eliminação, por qualquer meio ou forma, de árvore ou qualquer vegetação pública por particulares constitui infração à lei 3.233/88 e é passível de multa".

Para que não se alegue ignorância, faz baixar o presente Edital, que será afixado no local de costume e publicado na Imprensa Oficial do Município.

ADILSON RODRIGUES ROSA
Gestor da Unidade de Infraestrutura e Serviços Públicos

EDITAL DE SUPRESSÃO DE ÁRVORE – 050/2022

Adilson Rodrigues Rosa, Gestor da Unidade de Infraestrutura e Serviços Públicos, no uso de suas atribuições legais:

FAZ SABER que, de acordo com a lei 8.392, de 27 de março de 2015, e após avaliação e justificativas técnicas, o processo 1226-2/2022-1 para supressão de uma árvore na Rua Mal Henrique Batista Duffles Teixeira Lott 89, foi deferido.

FAZ SABER que plantio, corte ou eliminação, por qualquer meio ou forma, de árvore ou qualquer vegetação pública por particulares constitui infração à lei 3.233/88 e é passível de multa".

Para que não se alegue ignorância, faz baixar o presente Edital, que será afixado no local de costume e publicado na Imprensa Oficial do Município.

ADILSON RODRIGUES ROSA
Gestor da Unidade de Infraestrutura e Serviços Públicos

EDITAL DE SUPRESSÃO DE ÁRVORE – 051/2022

Adilson Rodrigues Rosa, Gestor da Unidade de Infraestrutura e Serviços Públicos, no uso de suas atribuições legais:

FAZ SABER que, de acordo com a lei 8.392, de 27 de março de 2015, e após avaliação e justificativas técnicas, o processo 1225-4/2022-1 para supressão de uma árvore na Rua Ilha Bela 85, foi deferido.

FAZ SABER que nova árvore será plantada no local, e que plantio, corte ou eliminação, por qualquer meio ou forma, de árvore ou qualquer vegetação pública por particulares constitui infração à lei 3.233/88 e é passível de multa".

Para que não se alegue ignorância, faz baixar o presente Edital, que será afixado no local de costume e publicado na Imprensa Oficial do Município.

ADILSON RODRIGUES ROSA
Gestor da Unidade de Infraestrutura e Serviços Públicos

MOBILIDADE E TRANSPORTE

EDITAL UGMT 01/2022 **(Lei nº 9.321/19, Seção XIV, art. 142)**

Aloysio Alberto de Queiroz Junior, Gestor de Mobilidade e Transporte, no uso de suas atribuições legais, considerando:

- 1) Os termos da seção XIV, da Lei nº 9.321/19, de 11 de novembro de 2019;
 - 2) As informações contidas no processo administrativo nº 10.465/2020 (RIT);
- FAZ SABER QUE, o processo administrativo nº 10.465/2020, que trata do Relatório de Impacto de Trânsito (RIT) em nome de **Palmar Empreendimentos Imobiliários Ltda.**, permanecerá no Expediente Técnico da **Unidade de Gestão de Mobilidade e Transporte (UGMT)**, aguardando contestação pública, nos termos da Lei nº 9.321/19, de 11 de novembro de 2019, §1º ao 4º do artigo 143.

As contestações deverão ser apresentadas no prazo de 15 (quinze) dias corridos a contar da publicação deste Edital e serão anexadas no referido processo, devendo conter, no mínimo: a identificação, assinatura e meio de contato do autor, a contestação e respectiva justificativa de modo objetivo.

Segue anexo a este Edital o Parecer Técnico elaborado pela equipe técnica municipal, baseado no Relatório de Impacto de Trânsito (RIT) elaborado pelo empreendedor e o Parecer Conclusivo de responsabilidade da Administração Pública, baseado nas análises dos impactos identificados.

Para que não se alegue ignorância faz baixar o presente Edital que será publicado na Imprensa Oficial do Município e afixado em local de costume.

Unidade de Gestão de Mobilidade e Transporte, em 28 de janeiro de dois mil e vinte e dois.

Aloysio Alberto de Queiroz Junior
Gestor de Mobilidade e Transporte

PARECER TÉCNICO – ANÁLISE TÉCNICA DA ADMINISTRAÇÃO PÚBLICA

Trata o presente de Parecer Técnico de Relatório de Impacto de Trânsito, referente a transformação de uso de parte do imóvel situado à Rua Wilhelm Winter, 350 e 400 – Distrito Industrial, em condomínio logístico - Categoria de Uso – Grupo 6.2 (transportadora, garagem de veículos pesados).

Tanto a confecção do Relatório de Impacto de Trânsito – RIT como sua análise foi baseada na Lei nº 9.321/19 – Plano Diretor do Município de Jundiaí.

1. Histórico:

O Relatório de Impacto de Trânsito compreendeu o estudo para a transformação de uso de um dos galpões existentes no imóvel situado à Rua Wilhelm Winter, 350 e 400. Segundo o autor, o imóvel objeto do presente relatório já abrigou os mais diversos usos desde que foi construído, tendo como objetivo transformá-lo em condomínio logístico, no qual, o galpão será dividido internamente a fim de viabilizar sua locação de forma particionada.

O RIT tem como responsável técnico o técnico em edificações Ali Mamed Muniz Qbar, CFT 279.388.5282-1 e TRT nº BR20200625119.

O local é setorizado como Zona de Uso Industrial (ZUI) pelo Plano Diretor, tendo como característica a abrangência das áreas ao longo das Rodovias Anhanguera, Vice Pref. Hermenegildo Tonolli, Dom Gabriel Paulino Bueno Couto e Presidente Tancredo Neves, e demais áreas devidamente indicadas no Anexo I da Lei 9.321/19

A Rua Wilhelm Winter, para a qual o imóvel possui testada e, também, através da qual se dá o acesso ao empreendimento, é classificada pelo Plano Diretor como Via de Indução.

O imóvel, matrícula nº 11.916 do 1º Oficial de Registro de Imóveis de Jundiaí, possui área de terreno de 55.000,00m², área construída total existente (processos nº 12.988/91 e nº 12.322/13) de 31.361,51m², área de ampliação (construção de mezaninos) de 2.046,30m² e área a demolir de 717,93m², resultando uma área construída de 32.689,88m², contudo, a área de intervenção (transformação, ampliação e demolição) concentra-se no Galpão 1, que segundo o autor, soma a área de 13.737,88m².

2. Do projeto:

O projeto apresentado traz a edificação existente, sendo ilustrados os seus acessos, caixa de acumulação, vagas internas para estacionamento, espaço para carga e descarga e todas as suas características.

O imóvel possui dois acessos, sendo que aquele com número predial 350, será utilizado para operação do Galpão 02. Já o outro acesso será utilizado para o atendimento da demanda do Galpão 01, objeto da transformação de uso.

O acesso para o Galpão 1 conta com portaria e controle de acesso, dispondo de uma caixa de acumulação de aproximadamente 12,00m.

Internamente o imóvel oferece 66 vagas comuns para automóveis (2,40x5,00), 04 vagas para pessoas idosas, 01 vaga para gestantes, 04 vagas para pessoas com deficiência, 16 vagas para motocicletas e 13 vagas destinadas à operação de carga e descarga.

3. Do Acesso:

O acesso ao Polo Gerador de Tráfego – PGT se dá pela Rua Wilhelm Winter, tanto de veículos de passeio quanto veículos de carga.

As principais vias que possibilitam o acesso ao empreendimento são as Avenidas Antônio Frederico Ozanam, Das Indústrias e Antonieta Piva Barranqueiros, através das quais, é possível o acesso à Rodovia Anhanguera (SP330), por exemplo.

O relatório, através de seu item 5.0 – Acessos, traz a informação de que o acesso passará por "melhorias em sua sinalização e adequação dos espaços, de modo a causar a menor quantidade de impactos negativos no sistema viário atual".



Imagem 1: Acessos exclusivos para cada galpão do empreendimento

Por se tratar de um empreendimento existente, no qual já passaram diversas empresas, constata-se que os acessos, bem como o passeio público não apresenta interferências que comprometam sua utilização, ressaltando que, a qualquer tempo, constatada alguma interferência (postes, dispositivos de drenagem, vegetação, etc.), esta deverá ser sanada pelo empreendedor, sob suas expensas.

4. Do relatório:

O relatório apresenta os dados estimados para o empreendimento, em se tratando de movimentação de veículos e pessoas. Sendo assim, o autor, através do item 5.3 passa a quantificar a provável demanda atraída/produzida pelo PGT.

Por suas próprias justificativas, estima que o número de funcionários deva totalizar 120 colaboradores, dos quais cerca de 35% se utilizarão de veículos próprios para se locomover; cerca de 12% se utilizarão de motocicletas; 12% se utilizarão de transporte fretado (micro-ônibus) e 41% farão uso do transporte público.

Estimou-se ainda que a operação de carga e descarga demandará 54 viagens diárias de veículo de médio e grande porte. Considerando que o horário de funcionamento está estimado em 13h diárias, a média de viagens horária de veículos de carga ficaria em torno de 4 viagens.

O empreendimento não dispõe de bolsão específico para espera, contudo há espaços internos e o autor salienta, no item 5.1, que havendo a necessidade de "espera", essa se dará internamente, na circulação de veículos. Enfatiza-se que a via pública, em consonância com o Plano Diretor, não deverá ser utilizada para a realização de manobras e/ou como estacionamento de veículos de qualquer natureza ou porte.

5. Distribuição Espacial das Viagens:

O autor não apresenta efetiva análise ou pesquisa com relação à distribuição espacial, alegando no item 6.0 do RIT, os impactos da pandemia pelo novo Coronavírus (COVID-19), o que restaria inócua tal pesquisa tendo em vista que a elaboração do relatório coincidiu com o período de restrições e distanciamento social impostas pelos governos Estadual e Municipal, o que é sabido que interferiu nos indicadores de mobilidade como um todo.

Contudo, é possível estimar que a rota de chegada que mais será utilizada, considerando a localização do empreendimento e as alternativas de acesso ao mesmo, será através da Av. Antonieta Piva Barranqueiros, já que está possui ligação direta com a Rodovia Anhanguera (SP330).

MOBILIDADE E TRANSPORTE



Imagem 2: Prováveis rotas de chegada ao empreendimento

Para a rota de saída, possivelmente será utilizada a Av. Antônio Frederico Ozanam, Av. das Indústrias e através de retorno na Av. Eng. João Fernandes Gimenes Molina e Rua Kanebo, será possível o acesso à Rodovia Anhanguera.

Outra possível rota de saída é através da Av. Antonieta Piva Barranqueiros; Av. Marginal Sul da Rodovia Anhanguera; desta, haverá a opção de acessar a Rodovia Dom Gabriel Paulino Bueno Couto ou seguir pela Rua Gregório Machado, Av. João Antônio Meccatti, Rua Nelson Vendramin para acessar a Rodovia Anhanguera.



Imagem 3: Prováveis rotas de saída do empreendimento

Salienta-se que todas as rotas citadas possibilitam o tráfego de veículos de carga, já que não há restrição quanto à regulamentação da via e quanto ao raio de giro das interseções.

Diante das considerações expostas no relatório tais como demanda, potencial construtivo e características operacionais, o autor acredita, conforme redação do item 6.0, que não haverá impactos significativos com a instalação do empreendimento.

6. Transporte público coletivo:

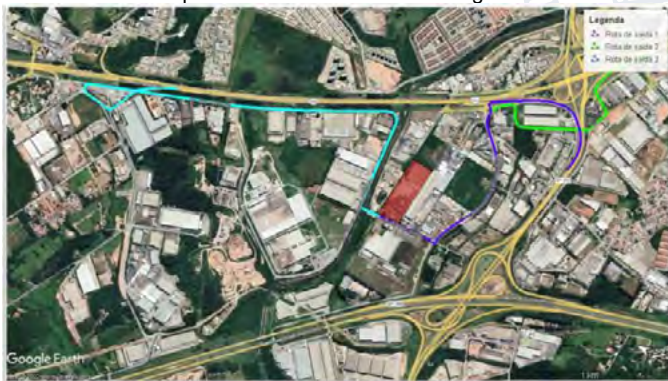
Conforme exposto no presente parecer, item **Erro! Fonte de referência não encontrada.**, cerca de 41% dos colaboradores deverão se utilizar de transporte público para se deslocar em função do exercício de sua atividade laboral e, no item 5.5 do RIT, o autor afirma que as linhas de transporte público coletivo que operam na área de influência do empreendimento, atenderão à demanda por ele produzida.

Vale ressaltar que no item 3.21 o autor apresenta a informação de que o horário de funcionamento do PGT deve compreender o período das 6h00 às 19h00.

A infraestrutura disponível para o atendimento do usuário desse modal se resume na oferta de dois abrigos de passageiros existentes na Rua Wilhelm Winter, sendo um deles, distante 90m do controle de acesso do PGT e outro, 155m.

7. Descrição das contrapartidas, mitigações, condições de viabilidade e/ou ações compensatórias para instalação do polo gerador de tráfego, referentes a trânsito e transporte:

7.1. Contrapartidas

Considerando que não há previsão de execução de obras viárias propriamente dita na área de influência do empreendimento;

Considerando que na área de influência encontram-se ainda não edificadas, conforme observado do RIT em seu item 4.0, e que a qualquer tempo esses imóveis podem ser empreendidos, necessitando assim de refinar o planejamento de expansão e intervenções na região; Como medida compensatória, ou seja, contrapartida face à implantação do empreendimento e seus impactos na infraestrutura existente, sugere-se:

– Aquisição de serviços inerentes à confecção da rede macro do município, incorporando os dados censitários atualizados e matriz origem-destino (OD) de toda a região. A rede macro deve ser específica para utilização no software de simulação de tráfego Aimsun, de forma as

possibilitar estudos específicos de circulação e segurança viária de acordo com as recomendações do Plano de Mobilidade Urbana de Jundiá;

– Fornecimento (confecção) de um abrigo de passageiros, modelo padrão utilizado pela Municipalidade.

8. Considerações Finais

Obras na via pública (se houver):

Para início das intervenções em vias públicas deve-se apresentar protocolo específico contendo o respectivo Projeto de Desvio de Tráfego (PDDT), instruído com cronograma físico das obras, Documento de Responsabilidade Técnica junto ao Conselho de Classe (ART, RRT, TRT, etc.) com no mínimo 30 dias de antecedência ao início das obras, assim como para implantação da sinalização viária, que também deverá ter o projeto devidamente visado e aprovado pela Unidade de Gestão de Mobilidade e Transporte – UGMT antes de sua efetiva implantação.

A empresa responsável pela interdição da(s) via(s) deve dispor dos dispositivos e materiais necessários para essa finalidade, bem como da respectiva equipe operacional, se for o caso, de forma a atender ao estabelecido no Código de Trânsito Brasileiro (CTB) e demais legislação aplicável.

Observações gerais:

– O relatório foi avaliado de acordo com os dados e projetos fornecidos pelos responsáveis legais e técnicos do empreendimento que assinam o instrumento;

– As operações de carga e descarga, devem obrigatoriamente ocorrer dentro dos limites do imóvel do empreendimento, respeitando a(s) dimensão(ões) do(s) veículo(s) gravado(s) em projeto e/ou especificado no RIT, sendo vedada qualquer operação desta natureza nas vias públicas do entorno;

– Caso haja caixa de acumulação veicular nos acessos ao polo gerador e esta não supra a demanda das viagens produzidas pelo empreendimento, os portões e/ou dispositivos de controle de acesso, se existirem, deverão permanecer abertos de forma a se evitar o acúmulo de veículos na via pública e interferências no fluxo de passagem (pedestres e/ou veículos) ou adotadas outras alternativas com a mesma finalidade;

– Caso sejam constatadas divergências relacionadas às demandas, modais de deslocamento e parqueamentos na (s) via (s) pública (s) oriundos da demanda do PGT, medidas restritivas poderão ser aplicadas pela municipalidade, bem como um novo Relatório de Impacto de Trânsito poderá ser solicitado complementarmente, de forma a identificar as incompatibilidades e indicar as ações a serem implementadas pelos responsáveis técnico(s) e legal(ais) pelo PGT, sem ônus à municipalidade, visando sanar tais questões;

– Em hipótese alguma, durante a execução das obras ou quando do funcionamento do PGT, serão toleradas manobras e/ou estacionamento de veículos de qualquer natureza (funcionários, clientes, prestadores de serviços, etc.) nas vias públicas do entorno, cabendo ao empreendimento a absorção total dessa demanda;

– A qualquer tempo a municipalidade poderá efetuar o monitoramento da (s) atividade (s), de forma a se verificar a compatibilidade das condições estabelecidas na aprovação do presente Relatório de Impacto de Trânsito e sua real execução.

PARECER CONCLUSIVO - UGMT

Diante das atribuições da UGMT, conforme Art. 142, Lei nº 9.321/19, de 11 de novembro de 2019, **aprova-se** o Relatório de Impacto de Trânsito (RIT) para a transformação de uso da edificação em condomínio logístico, situado à Rua Wilhelm Winter, 350 e 400 – Distrito Industrial.

Aloysio Alberto de Queiroz Junior
Gestor de Mobilidade e Transporte



MOBILIDADE E TRANSPORTE

PROTOCOLO DA JARI

DEFERIDO Data: 19/01/2022

00728/2021 00649/2021
00582/2021 00578/2021
00543/2021 00727/2021

INDEFERIDO Data: 19/01/2022

00787/2021 00732/2021
00729/2021 00608/2021
00589/2021 00581/2021
00577/2021 00544/2021
00527/2021 00788/2021
00785/2021 00733/2021
00607/2021 00535/2021
00531/2021 00419/2021
00786/2021 00734/2021
00731/2021 00730/2021
00610/2021 00580/2021
00542/2021 00534/2021
00532/2021 00025/2022

DEFERIDO Data: 21/01/2022

00087/2022 00085/2022
00078/2022 00086/2022
00083/2022 00038/2022
00088/2022 00084/2022

INDEFERIDO Data: 21/01/2022

00125/2022 00122/2022
00119/2022 00115/2022
00090/2022 00075/2022
00050/2022 00044/2022
00040/2022 00037/2022
00013/2022 00124/2022
00123/2022 00120/2022
00114/2022 00080/2022
00077/2022 00051/2022
00048/2022 00045/2022
00041/2022 00014/2022
00121/2022 00118/2022
00117/2022 00116/2022
00081/2022 00079/2022
00076/2022 00052/2022
00049/2022 00046/2022
00042/2022 00039/2022

EM TRAMITAÇÃO Data: 21/01/2022

00047/2022

DEFERIDO Data: 24/01/2022

00814/2021 00802/2021
00001/2022 00791/2021
00082/2022 00806/2021
00803/2021 00789/2021
00738/2021 00024/2022
00016/2022 00067/2022
00064/2022 00061/2022
00027/2022 00020/2022
00060/2022

INDEFERIDO Data: 24/01/2022

00811/2021 00808/2021
00805/2021 00768/2021
00765/2021 00762/2021
00756/2021 00737/2021
00439/2021 00813/2021
00810/2021 00807/2021
00766/2021 00763/2021
00739/2021 00436/2021
00812/2021 00809/2021
00770/2021 00767/2021
00764/2021 00761/2021
00741/2021 00735/2021
00690/2021 00460/2021
00100/2022 00094/2022
00091/2022 00068/2022
00065/2022 00062/2022
00058/2022 00056/2022
00053/2022 00036/2022
00034/2022 00031/2022

00028/2022 00021/2022
00689/2021 00128/2022
00126/2022 00102/2022
00099/2022 00093/2022
00059/2022 00055/2022
00035/2022 00030/2022
00023/2022 00019/2022
00018/2022 00017/2022
00022/2022 00026/2022
00029/2022 00032/2022
00033/2022 00054/2022
00057/2022 00063/2022
00066/2022 00092/2022
00098/2022 00101/2022
00127/2022 00707/2021

EM TRAMITAÇÃO Data: 24/01/2022

00759/2021 00740/2021
00804/2021 00769/2021
00760/2021 00758/2021
00736/2021 00757/2021
00097/2022 00096/2022
00095/2022

DEFERIDO Data: 25/01/2022

00108/2022 00105/2022
00089/2022 00110/2022
00106/2022 00073/2022
00107/2022 00015/2022

INDEFERIDO Data: 25/01/2022

00724/2021 00688/2021
00677/2021 00664/2021
00647/2021 00646/2021
00502/2021 00482/2021
00466/2021 00112/2022
00072/2022 00069/2022
00680/2021 00679/2021
00665/2021 00650/2021
00514/2021 00511/2021
00509/2021 00462/2021
00113/2022 00070/2022
00678/2021 00676/2021
00666/2021 00648/2021
00522/2021 00492/2021
00461/2021 00111/2022
00109/2022 00103/2022
00074/2022

EM TRAMITAÇÃO Data: 25/01/2022

00104/2022 00071/2022

DEFERIDO Data: 26/01/2022

00817/2021 00771/2021
00833/2021 00830/2021
00826/2021 00816/2021
00742/2021 00825/2021

INDEFERIDO Data: 26/01/2022

00835/2021 00827/2021
00824/2021 00821/2021
00778/2021 00777/2021
00774/2021 00748/2021
00745/2021 00829/2021
00820/2021 00779/2021
00775/2021 00772/2021
00747/2021 00743/2021
00834/2021 00828/2021
00822/2021 00818/2021
00815/2021 00780/2021
00776/2021 00773/2021
00746/2021

EM TRAMITAÇÃO Data: 26/01/2022

00832/2021 00823/2021
00831/2021

MOBILIDADE E TRANSPORTE

EDITAL UGMT 02/2022

(Lei nº 9.321/19, seção XIV, art. 142)

Aloysio Alberto de Queiroz Junior, Gestor de Mobilidade e Transporte, no uso de suas atribuições legais, considerando:

- 1) Os termos da seção XIV, da Lei nº 9321/19, de 11 de novembro de 2019;
- 2) As informações contidas no processo administrativo SAEPRO2021/4108 (RIT);

FAZ SABER QUE, o processo administrativo SAEPRO2021/4108, que trata do Relatório de Impacto de Trânsito (RIT) em nome **Sociedade Brasileira de Educação à Distância Ltda.**, permanecerá no Expediente Técnico da **Unidade de Gestão de Mobilidade e Transporte (UGMT)**, aguardando contestação pública, nos termos da Lei nº 9321/19, de 11 de novembro de 2019, §1º ao 4º do artigo 143. As contestações deverão ser apresentadas no prazo de 15 (quinze) dias corridos a contar da publicação deste Edital e serão anexadas no referido processo, devendo conter, no mínimo: a identificação, assinatura e meio de contato do autor, a contestação e respectiva justificativa de modo objetivo. Segue anexo a este Edital o Parecer Técnico elaborado pela equipe técnica municipal, baseado no Relatório de Impacto de Trânsito (RIT) elaborado pelo empreendedor e o Parecer Conclusivo de responsabilidade da Administração Pública, baseado nas análises dos impactos identificados. Para que não se alegue ignorância faz baixar o presente Edital que será publicado na Imprensa Oficial do Município e afixado em local de costume.

Unidade de Gestão de Mobilidade e Transporte, em 01 de fevereiro de dois mil e vinte e dois.

Aloysio Alberto de Queiroz Junior
Gestor de Mobilidade e Transporte



O quantitativo de vagas foi demonstrado no quadro comparativo abaixo (tabela 04 do relatório):

Tipologia	Quantitativos		
	Projeto	Legislação	RIT
Motos (professores/funcionários)	7	1	7
Idoso	1	1	1
PNE	1	1	1
Embarque e desembarque	12		12
Carga e descarga(vuc)	1		1
Professores/Funcionários	8	3	8
Total	30	6	30

Tabela 04 – Vagas

PARECER TÉCNICO – ANÁLISE TÉCNICA DA ADMINISTRAÇÃO PÚBLICA

Este parecer tem o objetivo de analisar e concluir sobre os impactos positivos e negativos que este empreendimento poderá conferir à sua vizinhança, restando à observância da legislação urbanística a cargo do Departamento de Licenciamento de Obras e Instalações, da Unidade de Gestão Planejamento Urbano e Meio Ambiente no momento da aprovação dos projetos.

1-Histórico

Trata-se o presente de parecer técnico do Relatório de Impacto de Trânsito - RIT referente à ampliação e transformação de uso do empreendimento de propriedade da **Sociedade Brasileira de Educação à Distância Ltda.** para categoria de uso COM 3.3 e 3.5 da Lei 9.321/2019.

O RIT foi elaborado considerando a transformação de edificação já existente e futura ampliação para estabelecimento de ensino. Estão previstos a demolição de quadras de esportes e piscina para destinação de estacionamento e espaços de embarque e desembarque de alunos e área de carga e descarga.

2-Projeto

A transformação do uso existente e ampliação de área resultarão em 954,03 m².

De acordo com o relator do RIT e projetos inseridos no sistema SAEPRO, foram identificados dois acessos veiculares com sentido único de circulação contemplando a entrada e saída pela Rua São Pedro. O acesso de pedestres não está identificado.

No projeto destaca-se o espaço reservado para embarque e desembarque de alunos no estacionamento interno e a disposição de vagas, conforme figura a seguir:

3-Relatório

O empreendimento se localiza no entroncamento da Rua Clélia com a Rua São Pedro, vias de indução e circulação, em uma ZDU (Zona de Desenvolvimento Urbano).

O autor do RIT utilizou os critérios de similaridade para caracterizar as demandas geradas/atraidadas conforme estabelecimento do mesmo grupo, localizada na Rua Bartolomeu Lourenço, 175, Centro, Jundiaí. As tabelas a seguir demonstram os resultados obtidos para as populações flutuantes e fixas para o empreendimento pretendido:

População Flutuante

Horários	Rotas	Vagas pessoas	Módulo de deslocamento								
			%	Vans	%	Vale. particulares	%	Autos	%	a pé	
Período Matutino 8h-13h (5 aulas)	Rotas de chegada										
	Rota 1	20	65%	13	25%	5	5%	1	5%	3	
	Rota 2	20	65%	13	25%	5	5%	1	5%	3	
	Rota 3	20	65%	13	25%	5	5%	1	5%	3	
	Rota 4	20	65%	13	25%	5	5%	1	5%	3	
	Rota 5	20	65%	13	25%	5	5%	1	5%	3	
	Total	100	65	25	5	5	1	5	3		
Período Vespertino 13h-17h (5 aulas)	Rotas de chegada										
	Rota 1	20	65%	13	25%	5	5%	1	5%	3	
	Rota 2	20	65%	13	25%	5	5%	1	5%	3	
	Rota 3	20	65%	13	25%	5	5%	1	5%	3	
	Rota 4	20	65%	13	25%	5	5%	1	5%	3	
	Rota 5	20	65%	13	25%	5	5%	1	5%	3	
	Total	100	65	25	5	5	1	5	3		
Período Noturno 17h-22h (5 aulas)	Rotas de chegada										
	Rota 1	24	35%	4	20%	5	55%	13	10%	2	
	Rota 2	24	35%	4	20%	5	55%	13	10%	2	
	Rota 3	24	35%	4	20%	5	55%	13	10%	2	
	Rota 4	24	35%	4	20%	5	55%	13	10%	2	
	Rota 5	24	35%	4	20%	5	55%	13	10%	2	
	Total	120	18	24	66	12	12	4			
Período Noturno 22h-04h (3 aulas)	Rotas de chegada										
	Rota 1	40	35%	6	20%	8	55%	22	10%	4	
	Rota 2	40	35%	6	20%	8	55%	22	10%	4	
	Rota 3	40	35%	6	20%	8	55%	22	10%	4	
	Rota 4	40	35%	6	20%	8	55%	22	10%	4	
	Rota 5	40	35%	6	20%	8	55%	22	10%	4	
	Total	160	24	32	88	16	16	8			
	Total/dia	440	166	98	142	34	34	16			

MOBILIDADE E TRANSPORTE

População Fixa

Horários	Rotas	Viaj. pessoas	Modais de deslocamento						
			%	Veic. particulares	%	ônibus	%	a pé	
Período Matutino	Rotas de chegada								
	13h(e) (Entrada)	Rota 1	3	65%	2	5%	0	5%	0
		Rota 2	3	65%	2	5%	0	5%	0
		Rota 3	3	65%	2	5%	0	5%	0
		Rota 4	3	65%	2	5%	0	5%	0
		Rota 5	3	65%	2	5%	0	5%	0
		Total	15		8		1		1
	Rotas de saída								
	12h(e) (Saída)	Rota 1	4	65%	3	5%	0	5%	0
		Rota 2	4	65%	3	5%	0	5%	0
	Rota 3	4	65%	3	5%	0	5%	0	
	Total/turno	12		8		1		1	
Período Vespertino	Rotas de chegada								
	13h(e) (Entrada)	Rota 1	3	65%	2	5%	0	5%	0
		Rota 2	3	65%	2	5%	0	5%	0
		Rota 3	3	65%	2	5%	0	5%	0
		Rota 4	3	65%	2	5%	0	5%	0
		Rota 5	3	65%	2	5%	0	5%	0
		Total	15		8		1		1
	Rotas de saída								
	13h(e) (Saída)	Rota 1	4	65%	3	5%	0	5%	0
		Rota 2	4	65%	3	5%	0	5%	0
	Rota 3	4	65%	3	5%	0	5%	0	
	Total/turno	12		8		1		1	

As rotas de chegada e saída estão estipuladas no relatório e são identificadas como as ruas Clélia, Dino, São Pedro, Lima e Conceição, além da Avenida Luis Zorzetti.



Imagem 6 – Rotas de deslocamento (chegadas)



Imagem 7– Rotas de deslocamento (saídas)

Conforme relato do autor, os valores indicados já computam o incremento esperado de alunos e funcionários para o novo estabelecimento e que área destinada para estacionamento e espaço de embarque e desembarque serão suficientes para que não ocorram interferências significativas para a vizinhança.

Acrescenta ainda que após a efetiva instalação do estabelecimento, caso seja necessário, serão apresentadas contagens classificadas veiculares de modo a legitimar os dados apresentados no relatório.

4- Conclusões

Face o momento de pandemia que o País atravessa com estabelecimentos de ensino com funcionamento muitas vezes no modelo híbrido (presencial e remoto) e com o volume de tráfego muitas vezes fora da realidade, os dados coletados podem não ser ideais.

O relatório apresentado demonstra a existência de demanda no sistema de transporte público, porém não avalia as rotas e locais de dos PPO's (pontos de parada de ônibus).

Sugerimos como meio de viabilizar o empreendimento e não prejudicar o requerente na atual realidade que atravessamos que sejam apresentadas as seguintes documentações:

- 1) Para instalação do empreendimento e antecedendo o habite-se, projetos e execução de sinalização viária (para estabelecimentos de ensino) para o entorno, que contemplem travessia de pedestres nos acessos da edificação, área escolar, manutenção e readequação da sinalização viária existente e atendimento a NBR 9050;
- 2) Ainda antecedendo o habite-se, projeto de recuperação, readequação e manutenção e execução dos passeios do entorno do lote seguindo os critérios de acessibilidade estabelecidos na NBR 9050 e manual de calçadas da municipalidade;
- 3) Quando do funcionamento e próximo da capacidade máxima de operação do estabelecimento, o quantitativo de alunos e funcionários, contagens volumétricas classificadas dos principais pontos de conflitos do viário público e demandas por transporte público.

5- Dos projetos:

- 1) Os projetos devem ser protocolados para análise e aprovação da municipalidade e executados para emissão do habite-se;
- 2) Os projetos executivos devem conter no mínimo os seguintes elementos técnicos para análise e aprovação da municipalidade:
 - Levantamento planialtimétrico cadastral georreferenciado, das vias de entorno (perímetro da escola), com indicação da sinalização vertical, horizontal, lombadas, semáforos, postes, árvores, mobiliário urbano e acessos veiculares existentes;
 - Projeto executivo de calçadas (perímetro da escola) em ambos os lados da via;
 - Projeto executivo de sinalização viária.

6- Notas:

- 1) A análise avaliou informações apresentados pelo requerente e responsável técnico e considerou validas, conforme ART/RRT anexas ao processo;
- 2) Considerou ainda que o déficit de estabelecimentos de ensino é real e, portanto necessárias novas alternativas no momento;
- 3) E que a qualquer tempo, após a conclusão do processo de transformação, ampliação e efetivo funcionamento do local, a municipalidade fará avaliação dos dados apresentados de forma a legitimá-los, inclusive fazendo incursões quando forem apresentadas denúncias ou reclamações por munícipes e usuários do viário da área de influência do PGT (Polo Gerador de Tráfego), podendo ser solicitado um novo relatório de impacto de trânsito.
- 4) As operações de carga e descarga e embarque e desembarque devem obrigatoriamente ocorrer dentro dos limites do lote do empreendimento, respeitando a(s) dimensão(ões) do(s) veículo(s) especificados em projeto sendo vetada qualquer operação desta natureza nas vias e/ou áreas públicas de entorno.

PARECER CONCLUSIVO – UGMT

Diante das atribuições da UGMT conforme Art. 142, Lei nº 9.321/19, de 11 de novembro de 2019, **aprova-se** o Relatório de Impacto de Trânsito (RIT) para instalação da **Sociedade Brasileira de Educação à Distância Ltda.**, situada no bairro Ponte São João, Jundiaí, São Paulo.

Aloysio Alberto de Queiroz Junior
Gestor de Mobilidade e Transporte



EDUCAÇÃO

EDITAL UGE/DPGF N. 6, DE 1º DE FEVEREIRO DE 2022

VASTÍ FERRARI MARQUES, Gestora da Unidade de Educação da Prefeitura do Município de Jundiaí, Estado de São Paulo, no uso de suas atribuições legais e face ao que consta no Processo n.12.605-6/2021---

FAZ SABER aos candidatos classificados no processo seletivo para a função de Professor de Educação Básica I (Escalas Rotativas) que a sessão de escolha de vagas será realizada no dia 8/2/2022, às 8h30, no Centro Municipal de Educação de Jovens e Adultos "Prof. Dr. André Franco Montoro" – Auditório Charlie Chaplin, localizado na Rua José do Patrocínio n. 200, Vila Arens, conforme descrito abaixo:

Professor de Educação Básica I
Classificação geral

CLAS.	NOME DO CANDIDATO	NF
112	ANA PAULA CAMARGO	69
113	PATRICIA DA SILVA LISBOA MARTINS	69
114	LUCIANO AUGUSTO DA SILVA	69
115	PRISCILA MITIE IMATA PEDROSO	69
116	ANA LAURA CONSOLIN	69
117	ROSIMAR VENANCIO DA SILVA ROCHA	67
118	MOACYR ROTHER NETO	67
119	LIGIA XAVIER DA SILVEIRA	67
120	VANILDE SALDEIRA DA SILVA SANTOS CALDEIRA	67
121	MARIA DE LOURDES BAZAN	67
122	JOCE APARECIDA FACIONI DO NASCIMENTO	67
123	MARLI APARECIDA DE SOUZA	67
124	VANI BARDI	67
125	ZENAIDE DE FÁTIMA FERREIRA DA SILVA RUFINO	67
126	HELAINÉ FERREIRA REDEL	67
127	CÉLIA REGINA SANTIAGO TABOGA	67
128	MÁRCIA MORICONI PASSOS	67
129	NELLY APARECIDA CARDOSO NASCIMENTO	67
130	MARA LUCILENE RODRIGUES MADONIA	67
131	SANDRA LUCIMARA DOS SANTOS MACANHAN	67
132	SANDRA APARECIDA ERRELIAS	67
133	ELACI PASSOS GROSSI	67
134	INES DE OLIVEIRA VIOTTI	67
135	SELMA PATRÍCIA DE ALMEIDA MOREIRA	67
136	RENI EUGÊNIA BATISTA DOS SANTOS	67
137	GISLAINE MAGAGNINI	67
138	SILVANE ERHARDT DOMINGOS CIPOLLETTA	67
139	WALDIRENE DE OLIVEIRA FERREIRA	67
140	ROSINÉIA APARECIDA BRAZ	67
141	MARIA CÉLIA TELES DE OLIVEIRA SANTOS	67
142	PRISCILA BARBINI PETTA	67
143	ELISÂNGELA BARROSO LORENTI RODRIGUES	67
144	FERNANDA BATISTA DE LIMA	67
145	ANDREIA PEREIRA DOS SANTOS	67
146	BELONÍSIA FERNANDES CANGUÇU NETA	67
147	LUCIANA SILVÉRIO PADOVANI	67
149	SIMONE DA SILVA TEIXEIRA	67
150	PAULA DA SILVA	67
151	FABIANA INACIO PEREIRA	66,5
152	ANDREIA SILVA RODRIGUES	66,5
153	EDEMARA FÁTIMA MACENA PISSAIA	66
154	ELISABETE APARECIDA TOMAZINI CAVALARI	66
155	MARILENE DE SANTI	66
156	ELIANE DOS ANJOS E SILVA SOUZA	66
157	ANA LUCIA VAZ	66
158	MARIA LUSINEIDE DE OLIVEIRA	66
159	NORIMARA ARAUJO PRADIE NIKOLAIDES	66
160	PATRICIA FALLEIROS DE SOUZA	66
161	MARIANA TENÓRIO DE OLIVEIRA SILVA	66
162	SUSANE FERRO DURAES LESTINGI	66
163	MARIA CRISTINA MARQUES GOMES	66
164	MÁRCIA GODOI COUTO DOS SANTOS	65,5
165	CLAUDIRENE RBEIRO NERES	65,5
166	MAISA DOS SANTOS OLIVEIRA	65
167	SILVIA LUCIA RODRIGUES JENUINO	65
169	LILIANE DE OLIVEIRA SILVA CAPELLI	65
170	RITA DE CÁSSIA VERDILE CIRILO	65
171	MARIA JOSE RODRIGUES DE OLIVEIRA	65
172	MAURA SANDRA SILVÉRIO COSTA	65
173	FRANCISCO RENATO NOGUEIRA	65
174	VANUSA PASSARELLI DE MATTOS	65
175	TANIA DE SOUZA AVELINO	65
176	ADRIANA PAIXAO DE JESUS RISE	65

177	NÁGELA XAVIER ALBA	65
178	TATIANA BARBOSA DA SILVA	65
179	KATIA MOTA E SOUSA GALLO	65
180	HELEN CRISTINA VILA NOVA DE SOUZA	65
181	JANE DEMÉTRIA BARBOSA DA SILVA	65
182	SABRINA GARAYS MARCHESINI	65
183	ALICE BRASIL DE SOUZA YOSHIMURA	65
184	RENATA RIVELLI CALICCHIO	65
185	ALINE ARETUZA COSTA DOS SANTOS DA SILVA	65
186	MARIA DE FÁTIMA FERNANDES OLIVEIRA PALAZON	65
188	ELAINE PEREIRA OLIVEIRA	65
189	PATRICIA DE SOUZA GOTTARDO	65
190	PATRICIA MATOS PRADO DE CARVALHO	65
191	ANDREIA DE MORAES OLIVEIRA	65

Professor de Educação Básica I
Classificação negro

CLAS.	NOME DO CANDIDATO	NF
26	TATIANA SANTANA DE OLIVEIRA	56,5
27	ANA PAULA MARIA ALVES FELIPE	55,5
28	JULIANA APARECIDA SANTOS BADU	52,5
29	LEANDRO VITORIO SANTOS PEREIRA	52,5
30	LUCÉLIA SANTOS SILVA	52
31	FLAVIA RIBEIRO MANTOVANI	52
32	AURELINO PAULO DOS SANTOS	52
33	MARY CILENE ALVES DE ARAUJO	51
34	ELISANGELA PEREIRA DE AZEVEDO	50
35	LUCIANA APARECIDA DA SILVA MARCELINO	49
36	MIRIAN DE JESUS SOUZA	48,5
37	LILIANE DA SILVA NOGUEIRA	47,5
38	ANDRA SANTOS SILVA	46
39	CIBELI RAMOS DOS ANJOS SILVA	45,5
40	MARIA APARECIDA FERREIRA DE LIMA	45
41	SHIRLEY FERREIRA ANTUNES	45
42	JANAINA ANDRADE RODRIGUES DE ALMEIDA	45
43	FRANCISCA GOMES DE SOUZA	44,5
44	FERNANDA REGINA DE SANTANA ESTRELA	44,5
45	JACKLINE SANTOS ALMEIDA	44

Faz saber, também, que o número de candidatos convocados é superior ao número de vagas oferecidas para que haja garantia do preenchimento das mesmas.

Faz saber, ainda, que conforme edital n. 32, de 5 de outubro de 2021, os candidatos deverão apresentar no ato da escolha fotocópias e originais dos seguintes documentos:

- Cédula de Identidade (RG);
- Cadastro de Pessoa Física (CPF);
- PIS/PASEP;
- Certidão de Casamento;
- Diploma e/ou certificado de conclusão do curso na área de atuação, bem como histórico escolar.

Os títulos e documentos apresentados deverão estar acondicionados em envelope tamanho 26 cm x 36 cm, devidamente identificado. O candidato que não apresentar toda a documentação solicitada será excluído do processo.

Faz saber, outrossim, que o não comparecimento do candidato ou de seu procurador legal na data e horário estipulados, implica na desistência da vaga.

Faz saber, finalmente, que os candidatos abaixo relacionados já foram convocados, conforme edital UGE/DPGF N. 74, de 21/12/2021.

NOME	CLAS. GERAL	CONVOCAÇÃO
ELISABETE DOS SANTOS BERTOLO	148º	9º clas. negro
MARIA HILCA M S MATOS SHEILA CRISTINA CARDOSO	168º	10º clas. negro
	187º	11º clas. negro

Para fins de ampla publicidade, faz baixar o presente edital que será publicado na Imprensa Oficial do Município.

Prof.ª VASTÍ FERRARI MARQUES
Gestora da Unidade de Educação



FUNDAÇÃO ESCOLA TVTEC JUNDIAÍ

FUNDAÇÃO ESCOLA TVTEC JUNDIAÍ EXTRATO DE CONTRATO

CONTRATO Nº 03/22
CONTRATANTE: Fundação Escola TVTEC Jundiá – FTVTEC
CONTRATADA: BRUNO FABIO BRESCANCINI
CNPJ: 27.057.576/0001-41
OBJETO: Prestação de serviço em elaboração de projeto de comunicação e divulgação dos cursos gratuitos, por meio de design gráfico e vídeos, oferecidos pela FTVTEC.
VALOR TOTAL: R\$ 17.300,00
ASSINATURA: 31 de janeiro de 2022.
MODALIDADE: Compra Direta nº 21/2022
PRAZO VIGÊNCIA: 10 (dez) meses
PROPONENTES: 03

Mônica Gropelo
Superintendente – FTVTEC

FUNDAÇÃO ESCOLA TVTEC JUNDIAÍ EXTRATO DE CONTRATO

CONTRATO Nº 05/22
CONTRATANTE: Fundação Escola TVTEC Jundiá – FTVTEC
CONTRATADA: Lucas Oliveira De Camargo 40046611886
CNPJ: 40.766.700/0001-06
OBJETO: PRESTAÇÃO DE SERVIÇOS EM ESTUDO TÉCNICO PARA IMPLANTAÇÃO DE PÓS-PRODUÇÃO EM VÍDEOS 3D.
VALOR TOTAL: R\$ 17.000,00
ASSINATURA: 01 de fevereiro de 2022.
MODALIDADE: Compra Direta nº 16/2022
PRAZO VIGÊNCIA: 10 (dez) meses
PROPONENTES: 03

Mônica Gropelo
Superintendente – FTVTEC

FUMAS

ATA DE JULGAMENTO DA FASE DE PROPOSTA DE PREÇO

REF: TOMADA DE PREÇOS Nº 01/2021
PROCESSO ADMINISTRATIVO N.º: 777-7/2021
OBJETO: CONTRATAÇÃO DE EMPRESA ESPECIALIZADA PARA DESENVOLVIMENTO, FORNECIMENTO E APROVAÇÃO DE PROJETOS COMPLEMENTARES DE INFRAESTRUTURA PARA O BAIRRO DO POSTE – JUNDIAÍ/SP.
Após a análise da proposta de preço apresentada pela empresa habilitada do certame licitatório em epígrafe, com subsídio do Setor Requisitante, a Comissão de Habilitação e Julgamento de Licitações - CHJL da Fundação Municipal de Ação Social FUMAS RESOLVE:
CLASSIFICAR a empresa LEWALE ENGENHARIA PROJETOS E CONSTRUÇÕES LTDA.
ADJUDICAR o objeto da licitação em epígrafe à empresa LEWALE ENGENHARIA PROJETOS E CONSTRUÇÕES LTDA por ofertar o menor preço global e atender integralmente as exigências editalícias.

FUMAS

Jundiá, 28 de janeiro de 2022.
MARCOS VALENTIM REYNALDO
RUBENS MUSSATTO JUNIOR
JULIANO MARIGHETTO

ATA DE JULGAMENTO DA FASE DE HABILITAÇÃO

REF: CONCORRÊNCIA N.º 01/2021
PROCESSO ADMINISTRATIVO N.º: 1.029-2/2021
OBJETO: CONTRATAÇÃO DE EMPRESA ESPECIALIZADA PARA EXECUÇÃO DE OBRAS DE INFRAESTRUTURA NO ASSENTAMENTO PRECÁRIO E DE REGULARIZAÇÃO FUNDIÁRIA, LOCALIZADO NA TRAVESSA 1, DA AVENIDA CAPITÃO FRANCISCO COPELLI, NO BAIRRO JUNDIAÍ MIRIM – JUNDIAÍ/SP.
Após a análise dos documentos de habilitação apresentados pelas empresas participantes do certame licitatório em epígrafe, a Comissão de Habilitação e Julgamento de Licitações - CHJL da Fundação Municipal de Ação Social – FUMAS, RESOLVE:
- HABILITAR as empresas discriminadas abaixo por atender as exigências editalícias quanto aos documentos de habilitação:
WRC RONSANI CONSTRUTORA E INCORPORADORA LTDA;
CASAMAX COMERCIAL E SERVIÇOS LTDA;
AUDITERRA TERRAPLANAGEM EIRELI;
HESE EMPREENDIMENTOS E GERENCIAMENTO LTDA.
- INABILITAR as empresas discriminadas abaixo:
LEITE E ALMEIDA PRADO OBRAS DE CONSTRUÇÃO CIVIL LTDA, pelos seguintes motivos: não apresentou a inscrição no CREA de 2021 do responsável técnico da empresa, em desatendimento ao item 5.5.1 do edital; o atestado apresentado do muro de arrimo não está acervado no CREA, em desatendimento ao item 5.5.2 do edital; o capital social ou patrimônio líquido da empresa é inferior a R\$ 391.505,96, em desatendimento ao item 5.4.5 do edital.
CONSTRUTORA PANAMA LTDA, pelos seguintes motivos: o registro do CREA da empresa se encontra com data vencida, em desatendimento ao item 5.5.1 do edital; não apresentou a inscrição no CREA do responsável técnico da empresa, em desatendimento ao item 5.1.1 do edital; não apresentou atestados de muro de arrimo/rede de energia, nem serviços similares ou obras, que correspondem a 69% do objeto licitado, em desatendimento ao item 5.2.2 do edital; os resultados dos índices contábeis da empresa são inferiores a 1, em desatendimento ao item 5.4.4 do edital; não apresentou o Certificado de Regularidade do FGTS – CRF, em desatendimento ao item 5.3.1 do edital.
TERA ENGENHARIA E ARQUITETURA EIRELI, pelos seguintes motivos: a empresa apresentou o atestado da Construtora Massafera Ltda para o Eng.º Sérgio Luiz Massafera, não ficando claro o vínculo do profissional com a empresa, visto que a razão social da mesma mudou para TERA ENGENHARIA, em desatendimento ao item 5.5.2.1 do edital; o atestado de qualificação técnica apresentado não contempla as obras de muro de arrimo e iluminação/energia, que correspondem a 69% do escopo da obra, em desatendimento ao item 5.5.2 do edital.
CONSTRUTORA JOIA BRASIL LTDA EPP, pelos seguintes motivos: não apresentou atestados de qualificação técnica com características semelhantes ao objeto da licitação, de pavimentação e drenagem, correspondendo menos que 50% do escopo do objeto da licitação; em relação aos demais atestados apresentados se tratam de reforma predial, não sendo obras similares ao objeto da licitação, em desatendimento ao item 5.5.2 do edital.
PENASCAL ENGENHARIA E CONSTRUÇÃO EIRELI, visto que os atestados de capacidade técnica apresentados não contemplam muros de arrimo/rede de energia/iluminação, cujos serviços representam 69% do total do objeto licitado, em desatendimento ao item 5.5.2 do edital.



FUMAS

A convocação para abertura dos envelopes contendo as propostas das empresas habilitadas será realizada por meio de publicação de aviso na Imprensa Oficial do Município de Jundiá e comunicada por e-mail.

Jundiá, 28 de janeiro de 2022.
MARCOS VALENTIM REYNALDO
JULIANO MARIGHETTO
TAMIRES SILVA MENEZES BRAGION

Extrato de Contratos e Aditivos

TERMO DE PRORROGAÇÃO II, que se faz ao TERMO DE OUTORGA DE PERMISSÃO – CONTRATANTE: FUNDAÇÃO MUNICIPAL DE AÇÃO SOCIAL – FUMAS CONTRATADA: ROGÉRIO & ROGÉRIO LTDA – EPP – OBJETO: Serviços de enfeites de urnas e caixões funerários, confecção de coroas e arranjos ornamentais no Velório Municipal Adamastor Fernandes e no Velório Nossa Senhora do Montenegro destinados aos usuários do Departamento de Serviço Funerário Municipal ASSINATURA: 01 de fevereiro de 2022 PROCESSO N° 0584-1/2019 – MODALIDADE: Concorrência n° 01/2019 - ASSUNTO: Fica prorrogado por mais 12(doze) meses a partir de 02 de janeiro de 2022 o prazo contratual, com base no art. 57 inciso II da Lei Federal n° 8666/93.

Departamento de Planejamento,
Gestão e Finanças

INEDITORIAL

SINDICATO DOS TRABALHADORES RURAIS DE JUNDIAI E REGIÃO
RUA ONZE DE JUNHO N. 202 – CENTRO – JUNDIAI – SP
C.N.P.J: 49.434.251.0001-73 - TEL: 4583-2417 - E-MAIL: strurais@terra.com.br

SINDICATO DOS TRABALHADORES RURAIS DE JUNDIAI ASSEMBLÉIA GERAL EXTRAORDINÁRIA

EDITAL DE CONVOCAÇÃO

Ficam convocados todos os trabalhadores rurais, associados ou não, representados por este Sindicato estatutariamente, a reunirem-se, em Assembléia Extraordinária, na forma do artigo 612 da C.L.T., e nas disposições atinentes, no próximo dia 14 de Fevereiro de 2022, às 16:00 (dezesseis) horas, em primeira convocação, ou por falta de “QUORUM”, às 17:00 (dezessete) horas em segunda convocação, na sede social, deliberarem sobre a seguinte **ORDEM DO DIA**: 1) Leitura, discussão e deliberação da Ata da Assembléia anterior; 2) Deliberar sobre reivindicações econômicas e sociais para celebração de Acordos e/ou Convenção Coletiva de Trabalho ou eventual instauração de Dissídio Coletivo para o setor de cultura diversificada e pecuária (data-base 01/02/2022/2023); 3) Autorizar a diretoria do sindicato, outorgando-lhe poderes especiais, a firmar **ACORDOS** e/ou **CONVENÇÃO COLETIVA DE TRABALHO** ou a instaurar eventual **DISSÍDIO COLETIVO DE TRABALHO** para o respectivo setor para vigorar aos integrantes da base territorial desta entidade, compreendido pelos municípios de **Jundiá, Itatiba, Louveira, Itupeva, Várzea Paulista e Campo Limpo Paulista**; 4) Deliberar sobre desconto de Contribuição Confederativa. As deliberações serão tomadas estatutariamente.

Jundiá, 02 de Fevereiro de 2022.

Hermes José Marquesin
Presidente

PODER LEGISLATIVO

EDITAL N° 02, DE 28 DE JANEIRO DE 2022

DIVULGAÇÃO DO QUADRO DE PESSOAL DO LEGISLATIVO

LUCIANA MENDES PEREIRA RIVELLI AMÉLIO,
Diretora Administrativa da Câmara Municipal de Jundiá, no uso de suas atribuições legais,

FAZ SABER, que as tabelas de cargos de provimento efetivo e em comissão, integrantes do Quadro de Pessoal do Legislativo – QPL e respectivos quantitativos, relativamente a 31 de dezembro de 2021, são as seguintes:

I – Tabela de Cargos de Provimento EFETIVO:

CARGOS	QUANTITATIVO	OCUPADOS	VAGOS
Agente de Manutenção Geral	1	1	0
Agente de Serviços Administrativos	15	13	2
Agente de Serviços Auxiliares	7	5	2
Agente de Serviços de Reprografia	1	1	0
Agente de Serviços Técnicos	28	28	0
Agente de Transportes	16	12	4
Agente Especial de Transportes	1	1	0
Assessor de Informática	2	2	0
Assessor de Serviços Técnicos	7	3	4
Assistente do Gabinete da Presidência	1	1	0
Procurador Jurídico	1	0	1
Procurador Jurídico da Presidência	1	1	0
Telefonista-Recepcionista	3	3	0
TOTAL	84	71	13

II – Tabela de Cargos de Provimento em COMISSÃO:

CARGOS	QUANTITATIVO	OCUPADOS	VAGOS
Diretor Administrativo ⁽¹⁾	1	1	0
Diretor Financeiro ⁽²⁾	1	1	0
Diretor Legislativo ⁽³⁾	1	1	0
Procurador Geral ⁽⁴⁾	1	1	0
Assessor Parlamentar	38	38	0

- (1) Cargo destinado a servidor do quadro efetivo.
(2) Cargo destinado a servidor do quadro efetivo.
(3) Cargo destinado a servidor do quadro efetivo.
(4) Cargo destinado a servidor do quadro efetivo.



PODER LEGISLATIVO

Assessor de Informação e Cerimonial ⁽⁵⁾	1	1	0
Chefe de Gabinete da Presidência	1	1	0
Assessor de Relações Institucionais	1	1	0
TOTAL	45	45	0

ATO Nº 837, DE 28 DE JANEIRO DE 2022

Altera o Ato 719/2017, que regulamenta o art. 89-A do Estatuto dos Funcionários Públicos, que dispõe sobre a “Falta Abonada”.

A MESA DA CÂMARA MUNICIPAL DE JUNDIAÍ,
Estado de São Paulo, no uso de suas atribuições legais,

RESOLVE:

Art. 1º. O Ato nº 719, de 24 de janeiro de 2017, que regulamenta o art. 89-A do Estatuto dos Funcionários Públicos (Lei Complementar nº 499/2010), que dispõe sobre a “Falta Abonada”, passa a vigorar com as seguintes alterações:

“Art. 3º - O servidor que faltar injustificadamente ou mediante atestado médico perderá, a partir destes, durante o ano em curso, o direito à falta abonada, sendo certo ainda que, a cada dois meios períodos de faltas injustificadas e/ou atestados médicos, será considerado 1 (um) dia, desprezando-se as frações restantes.

(...)

Art. 5º - Para requerer a falta abonada, o funcionário interessado, após obter a necessária autorização verbal do superior responsável, deverá acessar previamente o Portal do Servidor, através da aba “Falta Abonada” e apor a data pretendida junto ao campo específico, no prazo de 1 (um) a 30 (trinta) dias antes da data pretendida para o gozo da falta abonada.

§ 1º - Após a indicação da data, o superior responsável receberá um e-mail com o link respectivo onde deverá dar o necessário aceite manifestando concordância, junto à respectiva tela do Portal.

§ 2º - A solicitação do servidor, bem assim a respectiva autorização do superior responsável no sistema, deverá se dar antes da data pretendida para o gozo da falta abonada, considerando-se, inclusive, o horário do expediente.

*§ 3º - O requerimento que não observar o estabelecido nos parágrafos 1º e 2º será considerado indeferido e, conseqüentemente, a falta será averbada como **injustificada**.*

§ 4º - Após a indicação da data no Portal, a data pretendida não mais poderá sofrer alteração, com exceção de autorização expressa da Diretoria Administrativa, sendo certo que eventual leniência da Câmara Municipal não afasta a obrigatoriedade de observância da regra contida no presente Ato.

§ 5º - Somente após a ausência, a Administração de Recursos Humanos efetuará a análise da falta abonada em conformidade com a legislação vigente, sendo certo que caso se verifique que o servidor não tenha direito à abonada, a ausência será lançada como falta injustificada e, conseqüentemente, ocorrerá a perda da remuneração, bem assim as demais conseqüências legais, independentemente de qualquer alegação em contrário.

§ 6º - Se o requerente faltar injustificadamente ou mediante atestado médico no decorrer do interstício compreendido entre a data do requerimento e a data pretendida para a falta abonada, perderá, automaticamente, o seu direito, nos termos do Estatuto dos Funcionários Públicos.

§ 7º - (revogado)

Art. 6º - Para a primeira falta abonada do ano, não será exigido o interstício de 15 dias trabalhados, exceto para novos

III – Tabela de FUNÇÕES DE CONFIANÇA:

	QUANTITATIVO	OCUPADOS	VAGOS
Chefe do Setor de Secretaria Legislativa	1	1	0
Chefe do Setor de Transportes	1	1	0
Chefe do Setor de Adm. de Bens e Serviços	1	1	0
TOTAL	3	3	0

IV – Tabela de GRATIFICAÇÕES:

	QUANTITATIVO	OCUPADOS	VAGOS
Pregoeiro	3	3	0
Equipe de Apoio	6	6	0
Controle Interno	1	1	0
Setor de Adm. de Recursos Humanos	1	1	0
Setor de Informática	1	1	0
Setor de Comunicação	1	1	0
Cerimonial Institucional	1	1	0
Elaboração de Pareceres Área Financeira	1	1	0
Elaboração de Projetos e Assessoria Técnico-Legislativa	2	2	0
TOTAL	17	17	0

Para que não se alegue ignorância, faz baixar o presente Edital que será publicado e afixado no local de costume.

Câmara Municipal de Jundiaí, em vinte e oito de janeiro de dois mil e vinte e dois (28/01/2022).

LUCIANA M. P. RIVELLI AMÉLIO
Diretora Administrativa

(5) Cargo destinado a servidor do quadro efetivo.



APP JUNDIAÍ
A PREFEITURA A
UM TOQUE DE VOCÊ!



**TELEFONES
ÚTEIS**



ACOMPANHE A PREFEITURA
NAS REDES SOCIAIS.



SERVIÇOS AO
CIDADÃO