# IMPRENSA OFICIAL

PODER EXECUTIVO

# Prefeitura de Jundiaí

16 DE FEVEREIRO DE 2022

EDIÇÃO 5048

# SUMÁRIO

## PODER EXECUTIVO


Administração..... 03 a 09
Portarias.....09
Decretos..... 09 a 11
Gestão de Pessoas..... 12 a 35
Casa Civil..... 35
Governo e Finanças.....36 a 40
Iprejun..... 40
Cijun..... 40
Dae..... 40 e 41
Promoção da Saúde.....41 e 42
Esef.....42 e 43
Faculdade de Medicina de Jundiaí.....44
Planejamento Urbano e Meio Ambiente..... 45
Infraestrutura e Serviços Públicos..... 45
Cultura..... 46
Assistência e Desenvolvimento Social.....46 a 88
Fumas..... 88 a 90


## INEDITORIAL


Ineditorial.....90 a 92


## PODER LEGISLATIVO


Poder Legislativo.....93 a 98

Prefeitura
de Jundiaí

OUTROS DETALHES ACERCA DOS PROCEDIMENTOS DE COMPRAS, CUJO RESUMO DO ATO ESTÁ SENDO PUBLICADO NESTA EDIÇÃO NOS TERMOS DA LEGISLAÇÃO VIGENTE, ESTÃO NO SITE www.jundiai.sp.gov.br – LINK "COMPRA ABERTA" (NO CASO DE COMPRAS ELETRÔNICAS) OU NOS RESPECTIVOS PROCESSOS ADMINISTRATIVOS.

**RERRATIFICAÇÃO E PRORROGAÇÃO – Pregão Eletrônico n° 007/2022** – Fornecimento de notebook, microcomputador intermediário e monitor 21.5", sob o Sistema de Registro de Preços.
Processo Administrativo nº 580-3/2022
I – Ficam expedidos NOVOS Anexos I e II para o Pregão Eletrônico supra, em substituição ao Anexos I e II de 20 de janeiro de 2022, sendo que esses Novos Anexos estarão disponíveis, na íntegra, no site www.jundiai.sp.gov.br (entrar no link "Licitações/Compra Aberta" – Consulta de Licitações - Pregão Eletrônico – Consultar Pregão Eletrônico – Editais/Anexos) - grátis, sob o título "pe007-22 NOVO Anexo" ou no Paço Municipal "Nova Jundiaí", Departamento de Compras Governamentais – 4° andar – Ala Norte, de 2ª a 6ª feira, das 09:00 às 18:00 horas, mediante o pagamento de R$ 10,00 (dez reais).
III – Em virtude da expedição dos Novos Anexos, ficam estipuladas as seguintes datas para o Pregão supra:
- ENCAMINHAMENTO DA PROPOSTA COMERCIAL: pelo site www.jundiai.sp.gov.br - link "Licitações/Compra Aberta – Acesso ao Sistema – Pregão Eletrônico – Consultar Pregão Eletrônico", até o horário da abertura, que dar-se-á no dia 03 de março de 2022, às 09:30 horas.
- SESSÃO DE LANCES: o início da sessão de lances dar-se-á logo após a abertura e classificação ou não das propostas.
- PREGOEIRA RESPONSÁVEL: LEONARDO FERNANDES RELA
IV – Ficam ratificadas as demais cláusulas do Edital do Pregão Eletrônico n° 007/2022, de 20 de janeiro de 2022.
V – As empresas que efetuaram o "download" dos Anexos deverão realizar o "download" dos Novos Anexos, tendo em vista as alterações ocorridas.

Jundiaí, em 15 de fevereiro de 2022.
ALEXANDRE CASTRO NUNES
Diretor do Departamento de Compras Governamentais

**MUNICÍPIO DE JUNDIAÍ**

EDITAL DE CHAMAMENTO PÚBLICO PARA PROPOSTA DE MANIFESTAÇÃO DE INTERESSE - PMI N° 001/2022, DE 14 DE FEVEREIRO DE 2022 – UGMT - Processo SEI 0019113/2021.
INTERESSADA: UNIDADE DE GESTÃO DE MOBILIDADE E TRANSPORTES - UGMT
O Município de Jundiaí, por meio da Unidade de Gestão de Mobilidade e Transportes – UGMT, torna público para o conhecimento dos interessados, o Edital de Chamamento Público Para Proposta de Manifestação de Interesse - PMI n. 001/2022, de 14 de fevereiro de 2022 - UGMT, para apresentação de estudos de modelagem operacional, econômico-financeira, jurídica e de engenharia e arquitetura, com a finalidade de auxiliar a Administração Pública Municipal na estruturação de Contrato referente à Parceria Público-Privada, na modalidade de concessão administrativa, ou outro modelo de concessão que seja economicamente viável para a administração, manutenção, conservação, EXPLORAÇÃO COMERCIAL e requalificação dos TERMINAIS e Paradas/Abrigos localizadas ao Anel Viário de Jundiaí, que compõem o Sistema de Transporte Urbano do Município de Jundiaí – SP.
DISPONIBILIDADE DO EDITAL NA ÍNTEGRA: www.jundiai.sp.gov.br (entrar no link "Licitações/Compra Aberta" acessar Consulta de Licitações – Chamada Pública - grátis, ou no Paço Municipal "Nova Jundiaí", Departamento de Compras Governamentais – 4º andar, de 2ª a 6ª feira, das 09:00 às 18:00 horas, mediante o pagamento de R$ 10,00 (dez reais)
PERÍODO DE REQUERIMENTO DE MANIFESTAÇÃO INTERESSE: até 18 horas do dia 21 de março de 2022, mediante procedimentos estabelecidos na cláusula 4 do Edital.

ALOYSIO ALBERTO DE QUEIROZ JÚNIOR
Gestor da Unidade de Mobilidade e Transportes

**PREGÃO ELETRÔNICO Nº 010/2022**
OBJETO: Aquisição de 50 (cinquenta) peças de gás liquefeito de petróleo em botijão com 13kg e 2000 (dois mil) peças de gás liquefeito de petróleo em cilindro com 45 kg, para uso das unidades escolares do Sistema Municipal de Ensino, destinados à Unidade de Gestão de Educação.
ENCAMINHAMENTO DA PROPOSTA COMERCIAL: pelo site www.jundiai.sp.gov.br - link "Licitações/Compra Aberta – Acesso ao Sistema – Pregão Eletrônico – Consultar Pregão Eletrônico", até às 09:30 horas do dia 04 de março de 2.022.
Pregoeiro (a) responsável: ALESSANDRA RONDON BRANDO.
**PREGÃO ELETRÔNICO Nº 022/2022**
OBJETO: Aquisição de tinta acrílica a base de água, destinada à Unidade de Gestão de Educação.
ENCAMINHAMENTO DA PROPOSTA COMERCIAL: pelo site www.jundiai.sp.gov.br - link "Licitações/Compra Aberta – Acesso ao Sistema – Pregão Eletrônico – Consultar Pregão Eletrônico", até às 10:00 horas do dia 08 de março de 2.022.
Pregoeiro (a) responsável: FELIPE AUGUSTO DE ALMEIDA SOUZA.
**PREGÃO ELETRÔNICO Nº 031/2022**
OBJETO: Aquisição de disjuntor 32A monofásico, disjuntor 40A unipolar, torneira para pia e outros, destinados à Unidade de Gestão de Educação.
ENCAMINHAMENTO DA PROPOSTA COMERCIAL: pelo site www.jundiai.sp.gov.br - link "Licitações/Compra Aberta – Acesso ao Sistema – Pregão Eletrônico – Consultar Pregão Eletrônico", até às 09:00 horas do dia 03 de março de 2.022.
Pregoeiro (a) responsável: ELIZÂNGELA APARECIDA EFIGÊNIO.
**PREGÃO ELETRÔNICO Nº 035/2022**
OBJETO: Fornecimento de mudas de grama esmeralda, para plantio em taludes, praças, parques e áreas ajardinadas do Município de Jundiaí, sob o Sistema de Registro de Preços.
ENCAMINHAMENTO DA PROPOSTA COMERCIAL: pelo site www.jundiai.sp.gov.br - link "Licitações/Compra Aberta – Acesso ao Sistema – Pregão Eletrônico – Consultar Pregão Eletrônico", até às 09:00 horas do dia 07 de março de 2.022.
Pregoeiro (a) responsável: NATHANY DE OLIVEIRA MARTINS.
**PREGÃO ELETRÔNICO Nº 043/2022**
OBJETO: Fornecimento de materiais de limpeza (vassoura com fio de nylon, inseticida doméstico aerossol, sabonete líquido e outros), sob o Sistema de Registro de Preços.
ENCAMINHAMENTO DA PROPOSTA COMERCIAL: pelo site www.jundiai.sp.gov.br - link "Licitações/Compra Aberta – Acesso ao Sistema – Pregão Eletrônico – Consultar Pregão Eletrônico", até às 09:30 horas do dia 07 de março de 2.022.
Pregoeiro (a) responsável: AGATHA KARNER.
DISPONIBILIDADE DO EDITAL NA ÍNTEGRA: www.jundiai.sp.gov.br (entrar no link "Licitações/Compra Aberta" – Consulta de Licitações – Pregão Eletrônico – Consultar Pregão Eletrônico - Editais/Anexos) - grátis, ou no Paço Municipal "Nova Jundiaí", Departamento de Compras Governamentais – 4º andar, de 2ª a 6ª feira, das 09:00 às 18:00 horas, mediante o pagamento de R$ 10,00 (dez reais) ABERTURA DA PROPOSTA COMERCIAL: logo após o término do seu encaminhamento SESSÃO DE LANCES: o início da sessão de lances dar-se-á logo após a abertura e classificação ou não das propostas.

ALEXANDRE CASTRO NUNES
Diretor do Departamento de Compras Governamentais

**Retificação do Extrato da Justificativa**

Processo nº 744-5/22
Inexigibilidade de Licitação nº 002/22
No Extrato da Justificativa, publicada na IOM em 11 de fevereiro de 2022, Edição nº 5.047.
Onde se lê:
III - Contradada: "Instituto Jundiaiense Luiz Braille de Assistência do Deficiente da Visão";
leia-se:
III - Contratada: "Instituto Jundiaiense Luiz Braille".

**ATO DE ADJUDICAÇÃO**
**de 11 de fevereiro de 2022**

PREGÃO ELETRÔNICO Nº 347/2021 – Aquisição de aparelho de raio X odontológico, destinado a Unidade de Gestão de Promoção da Saúde.
Processo Administrativo nº 12.287-3/2021
Face ao que consta dos autos, da Ata de Sessão Pública, após análise da documentação apresentada, análise técnica efetuada pela Unidade de Gestão de Promoção da Saúde, analise do recurso pelas Unidades de Gestão de Negócios Jurídicos e Cidadania e Promoção da Saúde e tratativas de negociação RESOLVEMOS:
I – DEFERIR o recurso apresentado pela empresa V.S. COSTA & CIA LTDA, visto que o pedido formulado comporta acolhimento;
II – ADJUDICAR o objeto da presente licitação à empresa abaixo, que atendeu as exigências da licitação, inclusive quanto aos requisitos de habilitação:
V.S. COSTA & CIA LTDA – Item 01.

HELOISA KLEMM SCARPIM
Pregoeira

**ATO DE ADJUDICAÇÃO**
**de 14 de fevereiro de 2022**

PREGÃO ELETRÔNICO Nº 433/21 – Aquisição de refletor de led, 200W, slim com led super branco, destinado à Unidade de Gestão de Educação.
Processo Administrativo nº 14.302-8/21.
Face ao que consta dos autos e com base nas manifestações de ordem jurídica e técnica, as quais acolho, na íntegra, por seus próprios e jurídicos fundamentos, DECIDO:
- INDEFERIR o recurso apresentado pela empresa MATIAS COMERCIAL PRODUTOS E SERVIÇOS EIRELI-ME, tendo em vista que os pedidos formulados não comportam ser acolhidos;
- ADJUDICAR o objeto da presente licitação à referida empresa, que atendeu as exigências da licitação quanto aos requisitos de habilitação

e qualificação técnica:
- MEB MATERIAIS E EQUIPAMENTOS BLINDADOS LTDA-ME: Item 01 (cota principal e reservada).

ALEXANDRE CASTRO NUNES
Diretor do Departamento de Compras Governamentais

**ATO DE CLASSIFICAÇÃO E ADJUDICAÇÃO**

TOMADA DE PREÇOS Nº 010/2021 – Execução de obra de requalificação dos passeios públicos e vias do bairro São Camilo e Jardim Tarumã, nesta cidade.
Processo Administrativo nº 9.047-6/2021
A CMHJL – Comissão Municipal de Habilitação e Julgamento de Licitações, do Município de Jundiaí, Estado de São Paulo, no uso de suas atribuições legais, reunida nesta data e;
Considerando a análise técnica da Unidade de Gestão de Infraestrutura e Serviços Públicos, às fls. 592/594;
RESOLVE:
a) CLASSIFICAR a proposta das empresas habilitadas, conforme segue:

| Classificação | Empresa | Proposta |
|---|---|---|
| 1º | GESTOR ENGENHARIA LTDA. | R$ 1.527.906,39 |
| 2º | CASAMAX COMERCIAL E SERVIÇOS LTDA | R$ 1.657.675,29 |

b) ADJUDICAR o objeto desta licitação à empresa GESTOR ENGENHARIA LTDA, por ofertar o menor preço e atender às cláusulas editalícias.
O prazo de lei para interposição de recurso é de 5 (cinco) dias, a contar desta publicação.

Jundiaí, 14 de fevereiro de 2022.
EMILY SCAPINELLI VAZ
ÉRIKA MELATO FRARE ROVERI
LEONARDO FERNANDES RELA
ELIETE BRUZA MOLINO
LAÉRCIO BARADEL

**RESUMO DO DESPACHO DE ADJUDICAÇÃO DA CHEFE DA DIVISÃO DE COMPRAS**

Convite Eletrônico nº 006/2022
Processo nº 1.016-7/2022
Órgão Gestor: Unidade de Gestão de Educação.
Objeto: Aquisição de lápis de cor caixa com 12 cores, primeira linha.
Face o que consta os autos, resolvemos:
I – DESCLASSIFICAR a proposta da empresa DAVI DA M RANGEL COMERCIAL PRODUTOS DE LIMPEZA EIRELI por ofertar valor acima da referência, consoante ao item 9.5 do Edital e deixar de apresentar o catálogo/ficha técnica ou outro elemento que comprove o atendimento ao objeto, solicitado no item 1.2 do Anexo I do Edital;
II – CLASSIFICAR as propostas das empresas abaixo, por atenderem as exigências do Edital:
1º MASS CLEAN COM. DE MERCADORIAS PARA HIGIENE EIRELI EPP;
2º KYOTO DISTRIBUIÇÃO COMERCIAL EIRELI ME;
III - ADJUDICAR o objeto desta licitação à empresa MASS CLEAN COM. DE MERCADORIAS PARA HIGIENE EIRELI EPP, por ofertar o menor valor total e atender as exigências do Edital.

**RESUMO DO DESPACHO DE HOMOLOGAÇÃO**

PREGÃO ELETRÔNICO Nº 005/2022 – Fornecimento de cestas básicas destinadas aos munícipes em situação de vulnerabilidade social, sob o Sistema de Registro de Preços, HOMOLOGADO à empresa abaixo, conforme Processo Administrativo nº 485-5/2022:
- GOLDEN FOOD COMÉRCIO E EXPORTAÇÃO DE ALIMENTOS EIRELI: Item 01 (cota principal e reservada) – R$ 106,80/unidade.

MARIA BRANT DE CARVALHO FALCÃO
Gestora da Unidade de Assistência e Desenvolvimento Social

**DESPACHO DE HOMOLOGAÇÃO**

UGE, em 14 de fevereiro de 2022.
Face ao que consta dos autos, de acordo com o Decreto nº. 26.781 de 17.01.17, alterado pelo Decreto Municipal nº 26.857/17, HOMOLOGO o CONVITE OBRAS Nº 049/2021 para contratação de empresa especializada para execução de obra de reforma e ampliação da lavanderia da EMEB José Pedro Raymundo, situada na Rua Tiradentes, nº 50, Vila Rio Branco, nesta cidade, de acordo com o processo administrativo nº 14.194-9/2021 à empresa abaixo:
- CONSTRUTORA CHIRELI LTDA EPP.....R$ 82.965,29

VASTI FERRARI MARQUES
Gestora da Unidade de Educação

**RESUMO DO DESPACHO DE HOMOLOGAÇÃO**

Pregão Eletrônico nº 006/22 – Fornecimento de medicamentos (insulina lispro 50% + protamina 50% 100UI/ML, insulina glargina 100 UI/ML, insulina lispro 100 UI/ML e outros), para atendimento a Mandado Judicial, sob o Sistema de Registro de Preços, HOMOLOGADO à empresa abaixo, conforme processo administrativo nº. 484-8/22:
- INTERLAB FARMACEUTICA LTDA.: item 01 (R$ 36,74 p/ fr.) e 03 R$ 78,39 p/ fam.) - cotas principal e reservada;
- CM HOSPITALAR S.A: item 02 (R$ 132,17 p/ fam.) - cota principal;
- VIVA COMÉRCIO ATACADISTA DE MEDICAMENTOS EIRELI-ME: item 04 (R$ 24,50 p/ amp.) - cotas principal e reservada;
- DAKFILM COMERCIAL LTDA..: item 05 (R$ 36,75 p/ amp.) e 06 (R$ 40,42 p/ fr.) - cotas principais;
- PROVIP DISTRIBUIDORA HOSPITALAR LTDA EPP: item 05 (R$ 36,75 p/ amp.) e 06 (R$ 40,42 p/ fr.) - cotas reservadas.

(TIAGO TEXERA)
Gestor da Unidade de Promoção da Saúde

**RESUMO DO DESPACHO DE HOMOLOGAÇÃO**

PREGÃO ELETRÔNICO Nº 03/22 – Fornecimento de medicamentos (filgrastima (g-csf) 30 MU (300mcg) 1ml, metilfenidato 30 mg, glicosamina, sulfato 500mg+condroitina, sulfato 400mg e outros), para atendimento a Mandado Judicial, sob o Sistema de Registro de Preços, HOMOLOGADO à(s) empresa(s) abaixo, conforme Processo Administrativo nº 419-4/2022.
- CM hospitalar S.A: item 04(R$ 6,81/cmp), item 07(R$ 5,02/cmp), item 08(R$ 6,82/ cmp) – cota principal e reservada;
- Comercial Cirúrgica Rioclarense Ltda: item 09(R$ 1.890,00/ fr) – cota principal;
- Futura Com Prods Med Hospit Eireli: item 13(R$ 5,1270/ cmp) – cota principal e reservada;
- Interlab Farmacêutica Ltda: items 01(R$ 130,00/fam), item 02(R$ 6,15/ cap), item 03(R$ 5,85/ cmp), item 05(R$ 1,04/ cmp), item 10(R$ 23,10/ drg), item 11(R$ 46,21/ cmp), item 12(R$ 3,1490/ cmp), item 14(R$ 61,63/ cmp) – cota principal e reservada;
- Onco Prod Dist Prod Hosp e Oncológicos Ltda: item 06(R$ 2.736,00/ fam) – cota principal e reservada;
- Royal Med hospitalar Ltda: item 09(R$ 1.900,00/ fr) – cota reservada.

TIAGO TEXERA
Gestor da Unidade de Promoção da Saúde

**RESUMO DO DESPACHO DE HOMOLOGAÇÃO**

PREGÃO ELETRÔNICO Nº 329/2021 – Contratação de empresa especializada em telecomunicações, que possua outorga da Agência Nacional de Telecomunicações para a prestação de serviços de contratação de plano de telefonia móvel, destinados à Unidade de Gestão de Educação, HOMOLOGADO às empresas abaixo, conforme Processo Administrativo nº 11.627-1/2021.
- CLARO S/A.....R$ 999.754,80

VASTI FERRARI MARQUES
Gestora da Unidade de Educação

**RESUMO DO DESPACHO DE HOMOLOGAÇÃO**

PREGÃO ELETRÔNICO Nº 394/2021 – Fornecimento de mão de obra para prestação de serviços administrativos e recepção, destinados aos 3 (três) Conselhos Tutelares, pertencentes à Unidade de Gestão de Assistência e Desenvolvimento Social, HOMOLOGADO à(s) empresa(s) abaixo conforme Processo Administrativo 13.346-6/2021.
- CROB ASSES EM DESENV PROF E GERENC LTDA EPP, (R$ 107.640,00).

MARIA BRANT DE CARVALHO FALCÃO
Gestora da Unidade de Assistência e Desenvolvimento Social.

**RESUMO DO DESPACHO DE HOMOLOGAÇÃO**

PREGÃO ELETRÔNICO Nº 455/2021 – Fornecimento de medicamentos (azatioprima 50mg, metilfenidato 10mg, perindopril 4mg + indapamida 1,25mg e outros), para atendimento a Mandado Judicial, sob o Sistema de Registro de Preços. HOMOLOGADO às empresas abaixo, conforme Processo Administrativo nº 15.600-4/2021:
- Interlab Farmacêuticas Ltda: item 19(R$ 3,45/ cmp);
- Cristália Produtos Químicos Farmacêuticos Ltda: item 01(R$ 1,56/ cmp);
- Provip Distribuidora Hospitalar Ltda Epp: item 05(R$ 114,08/ fr);
- Partner Farma Distrb de Medicamentos Ltda: item 03(R$ 1,94/ cmp);
- LLM Drogaria Ltda Me: item 14(R$ 6,00/ cmp);
- São José Assistência Saúde Ltda Me: item 02(R$ 0,5606/ cmp), item 09(R$ 0,76/ cmp), item 11(R$ 2,8123/ cmp), item 16(R$ 5,90/ cmp), item 17(R$ 3,80/ cmp);
- SP Hospitalar Ltda Epp: item 07(R$ 4,27/ cmp).

TIAGO TEXERA
Gestor da Unidade de Promoção da Saúde

**RESUMO DO DESPACHO DE HOMOLOGAÇÃO**

Pregão Eletrônico nº 467/2021 – Fornecimento de bota de unna de pronto uso, imipramina , amoxilina e outros, sob o Sistema de Registro de Preços, HOMOLOGADO à empresa abaixo, conforme processo administrativo nº 15.615-5/2021:
– CRISTALIA PRODUTOS QUÍMICOS FARMACEUTICOS LTDA: item 01 (cota principal) - R$ 0,3700/CMP;
– COMERCIAL CIRÚRGICA RIOCLARENSE LTDA: item 05 (cota principal) – R$ 0,0619/CMP;
– LIGIA MARIA CARNEIRO ME: itens 02 (cota principal e reservada) – R$ 17,5000/FR, 03 (cota principal) – R$ 9,4500/FAM e 05 (cota reservada) – R$ 0,0650/CMP;
– HOSPEC HOSPITALAR LTDA ME: item 06 (cota principal e reservada) – R$ 18,6100/PC;
– CM HOSPITALAR S.A: item 04 (cota principal) – R$ 960,0000/BLT;
– SAO JOSE ASSISTENCIA SAUDE LTDA ME: item 01 (cota reservada) – R$ 0,4000/CMP;
– SP HOSPITALAR LTDA EPP: itens 03 (cota reservada) – R$ 9,4400/FAM e 04 (cota reservada) – R$ 962,2900/BLT.

TIAGO TEXERA
Gestor da Unidade de Promoção da Saúde

**DESPACHO DE HOMOLOGAÇÃO**

UGISP, em 15 de fevereiro de 2022
Face ao que consta dos autos, HOMOLOGO a TOMADA DE PREÇOS Nº 017/2021 para Execução de serviços de iluminação pública na pista de caminhada, situada na Avenida Dr. Manoel Ildefonso Archer de Castilho, Parque da Represa, nesta cidade., de acordo com o processo administrativo nº 12.048-9/2021 (Apenso nº 7.976-8/2021), à empresa abaixo:
- RT ENERGIA E SERVIÇOS LTDA.....R$ 512.109,43

ADILSON RODRIGUES ROSA
Gestor da Unidade de Infraestrutura e Serviços Públicos

**RESUMO DO DESPACHO DE HOMOLOGAÇÃO**

PREGÃO ELETRÔNICO Nº 447/2021 – Fornecimento de mobiliário (mesa de reunião retangular, cadeira giratória ergonômica secretária, tecido, com braços, cadeira escolar FDE, juvenil e outros), sob o Sistema de Registro de Preços, HOMOLOGADO às empresas abaixo conforme Processo Administrativo nº 15.096-5/2021:
- METADIL IND. E COM. MET. LTDA:
Item 01 (cota principal e reservada): R$2.749,00/PC
Item 09 (cota principal e reservada): R$1.980,00/PC
- FORMA COMERCIO DE PROD E EQUIPAMENTOS EIRELI ME:
Item 04 (cota principal e reservada): R$289,00/PC
Item 05 (cota principal e reservada): R$730,00/PC
- CHARLES VIEIRA CORTEZ:
Item 08 (cota principal e reservada): R$300,00/JG
- LAS-CIO MÓVEIS PARA ESCRITÓRIO LTDA EPP:
Item 10 (cota principal e reservada): R$840,00/PC

VASTI FERRARI MARQUES
Gestora da Unidade de Educação

**ATO DO PREGOEIRO**
**de 15 de fevereiro de 2022**

PREGÃO ELETRÔNICO nº 335/21 – Prestação de serviços de cobrança reversa de acesso móvel à internet, visando atendimento da demanda dos alunos e professores do Ensino Fundamental da Unidade de Gestão de Educação da Rede Pública do Município de Jundiaí, conforme Processo Administrativo 11.885-5/21.
Face ao que consta dos autos, RESOLVEMOS:
I – REVOGAR a presente licitação, face a manifestação da UGE, às fls. 107, para revisão das especificações técnicas.

Érika Melato Frare Roveri
Pregoeira

**EXTRATO**

ATA DE REGISTRO DE PREÇOS. INTERESSADO: MUNICÍPIO DE JUNDIAÍ. DETENTOR DA ATA: ACACIA COMERCIO DE MEDICAMENTOS EIRELI. PROCESSO Nº 15607-9/2021. ASSINATURA: 07/02/2022. OBJETO: Fornecimento futuro de FORN. MEDICAMENTOS (ACETILSALICILICO ACIDO, FOLINATO DE CALC. VALOR(ES):Item(ns): 4 - FLUOXETINA 20 MG-CAPSULA-REGISTRO NO MINISTERIO DA SAUDE-PRAZO DE VALIDADE MINIMO DE 12 MESES A PARTIR DA DATA-DA ENTREGA-CONSTAR NA EMBALAGEM: MARCA/CNPJ, CODIGO DE BARRAS E A-EXPRESSAO: "PROIBIDA VENDA AO COMERCIO"- MARCA: HIPOLABOR - R$ 0.0600 POR COMPRIMIDO - COTA PRINCIPAL. MODALIDADE: PREGÃO ELETRÔNICO Nº 457/2021. PRAZO DE VIGÊNCIA DA ATA: 12 (doze) meses. PROPONENTES: 18

**EXTRATO**

ATA DE REGISTRO DE PREÇOS. INTERESSADO: MUNICÍPIO DE JUNDIAÍ. DETENTOR DA ATA: CRISTALIA PRODUTOS QUÍMICOS FARMACEUTICOS LTDA.. PROCESSO Nº 15607-9/2021. ASSINATURA: 07/02/2022. OBJETO: Fornecimento futuro de FORN. MEDICAMENTOS (ACETILSALICILICO ACIDO, FOLINATO DE CALC. VALOR(ES):Item(ns): 3 - TOBRAMICINA, SULFATO 3 MG/ML 0,3%, COLIRIO-FRASCO CONTAGOTAS 5 ML-SOLUÇAO OFTALMICA ESTERIL-REGISTRO NO MINISTERIO DA SAUDE-PRAZO DE VALIDADE MINIMO DE 12 MESES A PARTIR DA DATA-DA ENTREGA-CONSTAR NA EMBALAGEM: MARCA/CNPJ, CODIGO DE BARRAS E A-EXPRESSAO: "PROIBIDA VENDA AO COMERCIO"- MARCA: CRISTÁLIA/TOBRACIN 1FRX5ML RMS1029804940022 - R$ 6.6300 POR FRASCO - COTA PRINCIPAL. MODALIDADE: PREGÃO ELETRÔNICO Nº 457/2021. PRAZO DE VIGÊNCIA DA ATA: 12 (doze) meses. PROPONENTES: 18

**EXTRATO**

ATA DE REGISTRO DE PREÇOS. INTERESSADO: MUNICÍPIO DE JUNDIAÍ. DETENTOR DA ATA: EMS S/A. PROCESSO Nº 15607-9/2021. ASSINATURA: 07/02/2022. OBJETO: Fornecimento futuro de FORN. MEDICAMENTOS (ACETILSALICILICO ACIDO, FOLINATO DE CALC. VALOR(ES):Item(ns): 5 - ESPIRONOLACTONA 25 MG-COMPRIMIDO-REGISTRO NO MINISTERIO DA SAUDE-PRAZO DE VALIDADE MINIMO DE 12 MESES A PARTIR DA DATA-DA ENTREGA-CONSTAR NA EMBALAGEM: MARCA/CNPJ, CODIGO DE BARRAS E A-EXPRESSAO: "PROIBIDA VENDA AO COMERCIO"- MARCA: EMS - R$ 0.1350 POR COMPRIMIDO - COTA PRINCIPAL. MODALIDADE: PREGÃO ELETRÔNICO Nº 457/2021. PRAZO DE VIGÊNCIA DA ATA: 12 (doze) meses. PROPONENTES: 18

**EXTRATO**

ATA DE REGISTRO DE PREÇOS. INTERESSADO: MUNICÍPIO DE JUNDIAÍ. DETENTOR DA ATA: MULTIFARMA COMÉRCIO E REPRESENTAÇÕES LTDA. PROCESSO Nº 15607-9/2021. ASSINATURA: 07/02/2022. OBJETO: Fornecimento futuro de FORN. MEDICAMENTOS (ACETILSALICILICO ACIDO, FOLINATO DE CALC. VALOR(ES):Item(ns): 2 - FOLINATO DE CALCIO 15 MG-COMPRIMIDO-REGISTRO NO MINISTERIO DA SAUDE-PRAZO DE VALIDADE MINIMO DE 12 MESES A PARTIR DA DATA-DA ENTREGA-CONSTAR NA EMBALAGEM: MARCA/CNPJ, CODIGO DE BARRAS E A-EXPRESSAO: "PROIBIDA VENDA AO COMERCIO"- MARCA: HIPOLABOR - R$ 1.2300 POR COMPRIMIDO - COTA PRINCIPAL. MODALIDADE: PREGÃO ELETRÔNICO Nº 457/2021. PRAZO DE VIGÊNCIA DA ATA: 12 (doze) meses. PROPONENTES: 18

**EXTRATO**

ATA DE REGISTRO DE PREÇOS. INTERESSADO: MUNICÍPIO DE JUNDIAÍ. DETENTOR DA ATA: SAO JOSE ASSISTENCIA SAUDE LTDA ME. PROCESSO Nº 15607-9/2021. ASSINATURA: 07/02/2022. OBJETO: Fornecimento futuro de FORN. MEDICAMENTOS (ACETILSALICILICO ACIDO, FOLINATO DE CALC. VALOR(ES):Item(ns): 3 - TOBRAMICINA, SULFATO 3 MG/ML 0,3%, COLIRIO-FRASCO CONTAGOTAS 5 ML-SOLUÇAO OFTALMICA ESTERIL-REGISTRO NO MINISTERIO DA SAUDE-PRAZO DE VALIDADE MINIMO DE 12 MESES A PARTIR DA DATA-DA ENTREGA-CONSTAR NA EMBALAGEM: MARCA/CNPJ, CODIGO DE BARRAS E A-EXPRESSAO: "PROIBIDA VENDA AO COMERCIO"- MARCA: EMS - R$ 7.2900 POR FRASCO - COTA RESERVADA.7 - RETINOL, ACETATO 50.000UI + COLECALCIFEROL 10.000UI, GOTAS-FRASCO 20 ML-REGISTRO NO MINISTERIO DA SAUDE-PRAZO DE VALIDADE MINIMO DE 12 MESES A PARTIR DA DATA-DA ENTREGA-CONSTAR NA EMBALAGEM: MARCA/CNPJ. CODIGO DE BARRAS E A-EXPRESSAO: "PROIBIDA VENDA AO COMERCIO"- MARCA: NATULAB - R$ 7.1100 POR FRASCO - COTA PRINCIPAL.7 - RETINOL, ACETATO 50.000UI + COLECALCIFEROL 10.000UI, GOTAS-FRASCO 20 ML-REGISTRO NO MINISTERIO DA SAUDE-PRAZO DE VALIDADE MINIMO DE 12 MESES A PARTIR DA DATA-DA ENTREGA-CONSTAR NA EMBALAGEM: MARCA/CNPJ. CODIGO DE BARRAS E A-EXPRESSAO: "PROIBIDA VENDA AO COMERCIO"- MARCA: NATULAB - R$ 7.1100 POR FRASCO - COTA RESERVADA. MODALIDADE: PREGÃO ELETRÔNICO Nº 457/2021. PRAZO DE VIGÊNCIA DA ATA: 12 (doze) meses. PROPONENTES: 18

**EXTRATO**

ATA DE REGISTRO DE PREÇOS. INTERESSADO: MUNICÍPIO DE JUNDIAÍ. DETENTOR DA ATA: VIER PHARMA DISTRIBUIDORA HOSP.REPRES/CONS.LTDAEPP. PROCESSO Nº 15607-9/2021. ASSINATURA: 07/02/2022. OBJETO: Fornecimento futuro de FORN. MEDICAMENTOS (ACETILSALICILICO ACIDO, FOLINATO DE CALC. VALOR(ES):Item(ns): 5 - ESPIRONOLACTONA 25 MG-COMPRIMIDO-REGISTRO NO MINISTERIO DA SAUDE-PRAZO

DE VALIDADE MINIMO DE 12 MESES A PARTIR DA DATA-DA ENTREGA-CONSTAR NA EMBALAGEM: MARCA/CNPJ, CODIGO DE BARRAS E A-EXPRESSAO: "PROIBIDA VENDA AO COMERCIO"- MARCA: GENERICO - EMS - R$ 0.1450 POR COMPRIMIDO - COTA RESERVADA. MODALIDADE: PREGÃO ELETRÔNICO Nº 457/2021. PRAZO DE VIGÊNCIA DA ATA: 12 (doze) meses. PROPONENTES: 18

**EXTRATO**

ATA DE REGISTRO DE PREÇOS. INTERESSADO: MUNICÍPIO DE JUNDIAÍ. DETENTOR DA ATA: CENTERMEDI COMERCIO DE PRODUTOS HOSPITALARES LTDA. PROCESSO Nº 15623-6/2021. ASSINATURA: 10/02/2022. OBJETO: Fornecimento futuro de FORNEC. MEDICAMENTOS (METRONIDAZOL, ALENDRONATO SÓDICO, PRES. VALOR(ES):Item(ns): 1 - METRONIDAZOL 250 MG-COMPRIMIDO-REGISTRO NO MINISTERIO DA SAUDE-PRAZO DE VALIDADE MINIMO DE 12 MESES A PARTIR DA DATA-DA ENTREGA-CONSTAR NA EMBALAGEM: MARCA/CNPJ, CODIGO DE BARRAS E A-EXPRESSAO: "PROIBIDA VENDA AO COMERCIO"- MARCA: BRAINFARMA | GENERICO |REG.: 1558403080028 | CX C/ - R$ 0.1320 POR COMPRIMIDO - COTA PRINCIPAL. MODALIDADE: PREGÃO ELETRÔNICO Nº 463/2021. PRAZO DE VIGÊNCIA DA ATA: 12 (doze) meses. PROPONENTES: 24

**EXTRATO**

ATA DE REGISTRO DE PREÇOS. INTERESSADO: MUNICÍPIO DE JUNDIAÍ. DETENTOR DA ATA: COMERCIAL RIFARMA DE MEDICAMENTOS LTDA EPP. PROCESSO Nº 15623-6/2021. ASSINATURA: 10/02/2022. OBJETO: Fornecimento futuro de FORNEC. MEDICAMENTOS (METRONIDAZOL, ALENDRONATO SÓDICO, PRES. VALOR(ES):Item(ns): 1 - METRONIDAZOL 250 MG-COMPRIMIDO-REGISTRO NO MINISTERIO DA SAUDE-PRAZO DE VALIDADE MINIMO DE 12 MESES A PARTIR DA DATA-DA ENTREGA-CONSTAR NA EMBALAGEM: MARCA/CNPJ, CODIGO DE BARRAS E A-EXPRESSAO: "PROIBIDA VENDA AO COMERCIO"- MARCA: GENERICO-PRATI DONADUZI - R$ 0.1452 POR COMPRIMIDO - COTA RESERVADA.5 - IBUPROFENO 300 MG-COMPRIMIDO-REGISTRO NO MINISTERIO DA SAUDE-PRAZO DE VALIDADE MINIMO DE 12 MESES A PARTIR DA DATA-DA ENTREGA-CONSTAR NA EMBALAGEM: MARCA/CNPJ, CODIGO DE BARRAS E A-EXPRESSAO: "PROIBIDA VENDA AO COMERCIO"- MARCA: ALGY FLANDERIL- VITAMEDIC - R$ 0.1299 POR COMPRIMIDO - COTA PRINCIPAL.5 - IBUPROFENO 300 MG-COMPRIMIDO-REGISTRO NO MINISTERIO DA SAUDE-PRAZO DE VALIDADE MINIMO DE 12 MESES A PARTIR DA DATA-DA ENTREGA-CONSTAR NA EMBALAGEM: MARCA/CNPJ, CODIGO DE BARRAS E A-EXPRESSAO: "PROIBIDA VENDA AO COMERCIO"- MARCA: ALGY FLANDERIL- VITAMEDIC - R$ 0.1299 POR COMPRIMIDO - COTA RESERVADA. MODALIDADE: PREGÃO ELETRÔNICO Nº 463/2021. PRAZO DE VIGÊNCIA DA ATA: 12 (doze) meses. PROPONENTES: 24

**EXTRATO**

ATA DE REGISTRO DE PREÇOS. INTERESSADO: MUNICÍPIO DE JUNDIAÍ. DETENTOR DA ATA: NEWCARE COM DE MAT CIRURGICOS E HOSP LTDA. PROCESSO Nº 15623-6/2021. ASSINATURA: 10/02/2022. OBJETO: Fornecimento futuro de FORNEC. MEDICAMENTOS (METRONIDAZOL, ALENDRONATO SÓDICO, PRES. VALOR(ES):Item(ns): 3 - PRESERVATIVO MASCULINO, LUBRIFICADO 52 MM-PEÇA-LATEX NATURAL-LISO/TRANSPARENTE-RESISTENTE-ATOXICO-HIPOALERGENICO-FORMATO ANATOMICO-BORDA ACABADA EM FORMA DE BAINHA-RESERVATORIO NA EXTREMIDADE DISTAL-COMPRIMENTO APROX.180 MM/LARGURA NOMINAL 52 MM-PRAZO DE VALIDADE MINIMO DE 12 MESES A PARTIR DA DATA-DA ENTREGA (EXCETO MS)-CONSTAR NA EMBALAGEM: DADOS DE IDENTIFICAÇAO, PROCEDENCIA,-LOTE, VALIDADE, REGISTRO NO MINISTERIO DA SAUDE E INMETRO- MARCA: RILEX - R$ 0.2400 POR PECA - COTA PRINCIPAL.3 - PRESERVATIVO MASCULINO, LUBRIFICADO 52 MM-PEÇA-LATEX NATURAL-LISO/TRANSPARENTE-RESISTENTE-ATOXICO-HIPOALERGENICO-FORMATO ANATOMICO-BORDA ACABADA EM FORMA DE BAINHA-RESERVATORIO NA EXTREMIDADE DISTAL-COMPRIMENTO APROX.180 MM/LARGURA NOMINAL 52 MM-PRAZO DE VALIDADE MINIMO DE 12 MESES A PARTIR DA DATA-DA ENTREGA (EXCETO MS)-CONSTAR NA EMBALAGEM: DADOS DE IDENTIFICAÇAO, PROCEDENCIA,-LOTE, VALIDADE, REGISTRO NO MINISTERIO DA SAUDE E INMETRO-MARCA: RILEX - R$ 0.2400 POR PECA - COTA RESERVADA. MODALIDADE: PREGÃO ELETRÔNICO Nº 463/2021. PRAZO DE VIGÊNCIA DA ATA: 12 (doze) meses. PROPONENTES: 24

**EXTRATO**

ATA DE REGISTRO DE PREÇOS. INTERESSADO: MUNICÍPIO DE JUNDIAÍ. DETENTOR DA ATA: PARTNER FARMA DISTRIB. DE MEDICAMENTOS LTDA. PROCESSO Nº 15623-6/2021. ASSINATURA: 10/02/2022. OBJETO: Fornecimento futuro de FORNEC. MEDICAMENTOS (METRONIDAZOL, ALENDRONATO SÓDICO, PRES. VALOR(ES):Item(ns): 4 - ALENDRONATO SODICO 70 MG-COMPRIMIDO-REGISTRO NO MINISTERIO DA SAUDE-PRAZO DE VALIDADE MINIMO DE 12 MESES A PARTIR DA DATA-DA ENTREGA-CONSTAR NA EMBALAGEM: MARCA/CNPJ, CODIGO DE BARRAS E A-EXPRESSAO: "PROIBIDA VENDA AO COMERCIO"- MARCA: OSTEOFORM/EMS - R$ 0.1710 POR COMPRIMIDO - COTA PRINCIPAL. MODALIDADE: PREGÃO ELETRÔNICO Nº 463/2021. PRAZO DE VIGÊNCIA DA ATA: 12 (doze) meses. PROPONENTES: 24

**EXTRATO**

ATA DE REGISTRO DE PREÇOS. INTERESSADO: MUNICÍPIO DE JUNDIAÍ. DETENTOR DA ATA: SP HOSPITALAR LTDA EPP. PROCESSO Nº 15623-6/2021. ASSINATURA: 10/02/2022. OBJETO: Fornecimento futuro de FORNEC. MEDICAMENTOS (METRONIDAZOL, ALENDRONATO SÓDICO, PRES. VALOR(ES):Item(ns): 2 - BENZILPENICILINA BENZATINA 1.200.000 UI, INJETAVEL-FRASCOAMPOLA-SUSPENSAO INJETAVEL OU PO PARA SUSPENSÃO INJETAVEL-REGISTRO NO MINISTERIO DA SAUDE-PRAZO DE VALIDADE MINIMO DE 12 MESES A PARTIR DA DATA-DA ENTREGA-CONSTAR NA EMBALAGEM: MARCA/CNPJ, CODIGO DE BARRAS E A-EXPRESSÃO: "PROIBIDA VENDA AO COMERCIO"- MARCA: BENZETACIL/EUROFARMA - R$ 5.7800 POR FRASCO/AMP - COTA PRINCIPAL.2 - BENZILPENICILINA BENZATINA 1.200.000 UI, INJETAVEL-FRASCOAMPOLA-SUSPENSAO INJETAVEL OU PO PARA SUSPENSÃO INJETAVEL-REGISTRO NO MINISTERIO DA SAUDE-PRAZO DE VALIDADE MINIMO DE 12 MESES A PARTIR DA DATA-DA ENTREGA-CONSTAR NA EMBALAGEM: MARCA/CNPJ, CODIGO DE BARRAS E A-EXPRESSÃO: "PROIBIDA VENDA AO COMERCIO"- MARCA: BENZETACIL/EUROFARMA - R$ 5.7800 POR FRASCO/AMP - COTA RESERVADA. MODALIDADE: PREGÃO ELETRÔNICO Nº 463/2021. PRAZO DE VIGÊNCIA DA ATA: 12 (doze) meses. PROPONENTES: 24

**EXTRATO**

ATA DE REGISTRO DE PREÇOS. INTERESSADO: MUNICÍPIO DE JUNDIAÍ. DETENTOR DA ATA: VIER PHARMA DISTRIBUIDORA HOSP.REPRES/CONS.LTDAEPP. PROCESSO Nº 15623-6/2021. ASSINATURA: 10/02/2022. OBJETO: Fornecimento futuro de FORNEC. MEDICAMENTOS (METRONIDAZOL, ALENDRONATO SÓDICO, PRES. VALOR(ES):Item(ns): 4 - ALENDRONATO SODICO 70 MG-COMPRIMIDO-REGISTRO NO MINISTERIO DA SAUDE-PRAZO DE VALIDADE MINIMO DE 12 MESES A PARTIR DA DATA-DA ENTREGA-CONSTAR NA EMBALAGEM: MARCA/CNPJ, CODIGO DE BARRAS E A-EXPRESSAO: "PROIBIDA VENDA AO COMERCIO"- MARCA: OSTEOFORM - R$ 0.1850 POR COMPRIMIDO - COTA RESERVADA. MODALIDADE: PREGÃO ELETRÔNICO Nº 463/2021. PRAZO DE VIGÊNCIA DA ATA: 12 (doze) meses. PROPONENTES: 24

**EXTRATO**

ATA DE REGISTRO DE PREÇOS. INTERESSADO: MUNICÍPIO DE JUNDIAÍ. DETENTOR DA ATA: EJ BALMANT AGENCIA DE VIAGENS ME. PROCESSO Nº 382-4/2022. ASSINATURA: 11/02/2022. OBJETO: Fornecimento futuro de FORNECIMENTO DE PASSAGENS AEREAS INTERNACIONAIS E NACIONAIS. VALOR(ES):Item(ns): 2 - PASSAGEM AEREA INTERNACIONAL- - R$ 76.9800 POR UNIDADE - COTA PRINCIPAL.2 - PASSAGEM AEREA INTERNACIONAL- - R$ 76.9800 POR UNIDADE - COTA RESERVADA. MODALIDADE: PREGÃO ELETRÔNICO Nº 2/2022. PRAZO DE VIGÊNCIA DA ATA: 12 (doze) meses. PROPONENTES: 7

**EXTRATO**

ATA DE REGISTRO DE PREÇOS. INTERESSADO: MUNICÍPIO DE JUNDIAÍ. DETENTOR DA ATA: SX TECNOLOGIA E SERVIÇOS CORPORATIVOS EIRELI ME. PROCESSO Nº 382-4/2022. ASSINATURA: 11/02/2022. OBJETO: Fornecimento futuro de FORNECIMENTO DE PASSAGENS AEREAS INTERNACIONAIS E NACIONAIS. VALOR(ES):Item(ns): 1 - PASSAGEM AEREA NACIONAL- - R$ 65.0000 POR UNIDADE - COTA PRINCIPAL.1 - PASSAGEM AEREA NACIONAL- - R$ 65.0000 POR UNIDADE - COTA RESERVADA. MODALIDADE: PREGÃO ELETRÔNICO Nº 2/2022. PRAZO DE VIGÊNCIA DA ATA: 12 (doze) meses. PROPONENTES: 7

**EXTRATO**

PREGÃO ELETRÔNICO Nº 402/2021 – ATA DE REGISTRO DE PREÇOS. INTERESSADO: MUNICÍPIO DE JUNDIAÍ. DETENTOR DA ATA: DISTRIBUIDORA E IMPORTADORA IRMAOS AVELINO S.A. PROCESSO Nº 13466-2/2021. ASSINATURA: 31/01/2022
Fornecimento futuro de FARINHA DE MANDIOCA SECA, MAIONESE, AVEIA EM FLOCOS E SELETA. VALOR (ES): Item (ns): 3 - AVEIA EM FLOCOS FINOS:-ISENTO DE SUJIDADES, PARASITAS E LARVAS-EMBALAGEM PRIMÁRIA: CAIXA PAPEL CARTÃO, CONTENDO DE 150 A-250 G-EMBALAGEM SECUNDÁRIA: CAIXA DE PAPELÃO REFORÇADO-VALIDADE: MÍNIMO 06 MESES - MARCA: QUAKER - R$ 22.0000 POR QUILO - COTA PRINCIPAL.

Face ao que consta dos autos, RESOLVEMOS:
I – Tornar insubsistente a assinatura da Ata em epígrafe, publicada na IOM de 11/02/2022, Edição 5047.

**EXTRATO**

# ADMINISTRAÇÃO

ATA DE REGISTRO DE PREÇOS. INTERESSADO: MUNICÍPIO DE JUNDIAÍ. DETENTOR DA ATA: SOCOM ALIMENTOS EIRELI EPP. PROCESSO Nº 10973-0/2021. ASSINATURA: 07/02/2022. OBJETO: Fornecimento futuro de MACARRAO COM OVOS, MOLHO DE TOMATE TRADICIONAL, MASSA ALIMEN. VALOR(ES):Item(ns): 1 - MACARRÃO COM OVOS:-CABELO DE ANJO OU ALETRIA-EMBALAGEM PLASTICA OU POLIETILENO DE 500G A 01 KG.- MARCA: RENATA - R$ 6.2500 POR QUILO - COTA RESERVADA.3 - MASSA ALIMENTICIA FUSILI 8 GRAOS-DEVERÁ CONTER: FA. DE TRIGO, SOJA, AVEIA, CENTEIO, LINHAÇA,-CEVADA, GIRASSOL, GERGELIM E ALBUMINA.-EMBALAGEM ATOXICA DE 500G A 01KG-VALORES NUTRICIONAIS IGUAIS OU ACIMA (G/100):-.CARBOIDRATO 55-. PROTEINA 13-.GORDURA 3,5 (MAX)-.FIBRA 5G- MARCA: SABOR INTEGRAL - R$ 11.9900 POR QUILO - COTA PRINCIPAL.3 - MASSA ALIMENTICIA FUSILI 8 GRAOS-DEVERÁ CONTER: FA. DE TRIGO, SOJA, AVEIA, CENTEIO, LINHAÇA,-CEVADA, GIRASSOL, GERGELIM E ALBUMINA.-EMBALAGEM ATOXICA DE 500G A 01KG-VALORES NUTRICIONAIS IGUAIS OU ACIMA (G/100):-.CARBOIDRATO 55-. PROTEINA 13-.GORDURA 3,5 (MAX)-.FIBRA 5G- MARCA: SABOR INTEGRAL - R$ 11.9900 POR QUILO - COTA RESERVADA.4 - MASSA ALIMENTICIA PENNE 8 GRÃOS-DEVE CONTER: FARINHA DE TRIGO, SOJA, AVEIA, FARELO DE-TRIGO, CENTEIO, LINHAÇA, CEVADA, GIRASSOL, GERGELIM E ALBU-MINA;-EMBALAGEM ATOXICA DE 500G A 01KG-VALORES NUTRICIONAIS IGUAIS OU ACIMA (G/100G):-CARBOIDRATO 55-PROTEINA 13-GORDURA(MÁX) 3,5-FIBRAS 5-VALIDADE: MINIMO 12 MESES A PARTIR DA DATA DE FABRICAÇÃO- MARCA: SABOR INTEGRAL - R$ 11.9900 POR QUILO - COTA PRINCIPAL.4 - MASSA ALIMENTICIA PENNE 8 GRÃOS-DEVE CONTER: FARINHA DE TRIGO, SOJA, AVEIA, FARELO DE-TRIGO, CENTEIO, LINHAÇA, CEVADA, GIRASSOL, GERGELIM E ALBU-MINA;-EMBALAGEM ATOXICA DE 500G A 01KG-VALORES NUTRICIONAIS IGUAIS OU ACIMA (G/100G):-CARBOIDRATO 55-PROTEINA 13-GORDURA(MÁX) 3,5-FIBRAS 5-VALIDADE: MINIMO 12 MESES A PARTIR DA DATA DE FABRICAÇÃO- MARCA: SABOR INTEGRAL - R$ 11.9900 POR QUILO - COTA RESERVADA.5 - MASSA ALIMENTICIA SECA PARA MACARRONADA DE ARROZ-ISENTO DE GLUTEN-EMBALAGEM ATOXICA 500G A 01KG-TIPO PARAFUSO- MARCA: RENATA - R$ 8.4000 POR QUILO - COTA PRINCIPAL.5 - MASSA ALIMENTICIA SECA PARA MACARRONADA DE ARROZ-ISENTO DE GLUTEN-EMBALAGEM ATOXICA 500G A 01KG-TIPO PARAFUSO- MARCA: RENATA - R$ 8.4000 POR QUILO - COTA RESERVADA.6 - MACARRÃO ALIMENTÍCIA SECA PARA SOPA, COM OVOS-EMBALAGEM ATÓXICA DE 500G A 01 KG-TIPO CONCHINHA- MARCA: RENATA - R$ 6.2500 POR QUILO - COTA RESERVADA.7 - MACARRÃO COM SÊMOLA, SEM OVOS, TIPO AVE MARIA-EMBALAGEM DE PLÁSTICA ATÓXICA, DE 500G A 01 KG.- MARCA: GALO - R$ 5.6000 POR QUILO - COTA RESERVADA.8 - MACARRÃO COM SÊMOLA, SEM OVOS, TIPO ARGOLINHA-EMBALAGEM PLÁSTICA ATÓXICA, DE 500G A 01 KG.- MARCA: GALO - R$ 5.6000 POR QUILO - COTA RESERVADA.9 - MASSA ALIMENTÍCIA SECA COM SÊMOLA, SEM OVOS, TIPO GRAVATINHA-CORTE: GRAVATINHA OU FARFALE-EMBALAGEM PRIMÁRIA: FILME TRANSPARENTE DE POLIPROPILENO,-CONTENDO DE 500 G A 01 KG.- MARCA: GALO - R$ 6.4000 POR QUILO - COTA RESERVADA.12 - MASSA ALIMENTICIA, TIPO PENNE, COM GRÃO DE BICO:-DEVERÁ CONTER FARINHA DE GRÃO DE BICO E FARELO DE TRIGO-EMBALAGEM PRIMÁRIA: FILME TRANSPARENTE DE POLIPROPILENO,-ATÓXICO, DE 500 G A 01 KG.-EMBALAGEM SECUNDÁRIA: CAIXA DE PAPELÃO REFORÇADO, LACRADO-COM FITA ADESIVA PLASTIFICADA, CONTENDO DE 6 A 12 KG.-VALIDADE MINIMA 12 MESES A PARTIR DA DATA DE FABRICAÇÃO-VALORES NUTRICIONAIS IGUAIS OU ACIMA (G/100):-.CHO 68-.PROTEINA 13-. FIBRA 5-SEM GORDURAS TRANS- MARCA: SABOR INTEGRAL - R$ 14.1500 POR QUILO - COTA PRINCIPAL.12 - MASSA ALIMENTICIA, TIPO PENNE, COM GRÃO DE BICO:-DEVERÁ CONTER FARINHA DE GRÃO DE BICO E FARELO DE TRIGO-EMBALAGEM PRIMÁRIA: FILME TRANSPARENTE DE POLIPROPILENO,-ATÓXICO, DE 500 G A 01 KG.-EMBALAGEM SECUNDÁRIA: CAIXA DE PAPELÃO REFORÇADO, LACRADO-COM FITA ADESIVA PLASTIFICADA, CONTENDO DE 6 A 12 KG.-VALIDADE MINIMA 12 MESES A PARTIR DA DATA DE FABRICAÇÃO-VALORES NUTRICIONAIS IGUAIS OU ACIMA (G/100):-.CHO 68-.PROTEINA 13-.FIBRA 5-SEM GORDURAS TRANS- MARCA: SABOR INTEGRAL - R$ 14.1500 POR QUILO - COTA RESERVADA.13 - MASSA ALIMENTICIA INTEGRAL, TIPO FUSILLI, COM ESPINAFRE:-DEVERÁ CONTER: FARELO DE TRIGO, FIBRA DE TRIGO E ESPINAFRE-EM PÓ.-EMBALAGEM PRIMÁRIA: FILME TRANSPARENTE DE POLIPROPILENO,-ATÓXICO, DE 500 G A 01 KG.-EMBALAGEM SECUNDÁRIA: CAIXA DE PAPELÃO REFORÇADO, LACRADO-COM FITA ADESIVA PLASTIFICADA, CONTENDO DE 6 A 12 KG.-VALIDADE MINIMA 12 MESES A PARTIR DA DATA DE FABRICAÇÃO-VALORES NUTRICIONAIS IGUAIS OU ACIMA (G/100):-.CHO 65-.PROTEINA 14-.FIBRA 6-SEM GORDURAS TRANS- MARCA: SABOR INTEGRAL - R$ 14.0900 POR QUILO - COTA PRINCIPAL.13 - MASSA ALIMENTICIA INTEGRAL, TIPO FUSILLI, COM ESPINAFRE:-DEVERÁ CONTER: FARELO DE TRIGO, FIBRA DE TRIGO E ESPINAFRE-EM PÓ.-EMBALAGEM PRIMÁRIA: FILME TRANSPARENTE DE POLIPROPILENO,-ATÓXICO, DE 500 G A 01 KG.-EMBALAGEM SECUNDÁRIA: CAIXA DE PAPELÃO REFORÇADO, LACRADO-COM FITA ADESIVA PLASTIFICADA, CONTENDO DE 6 A 12 KG.-VALIDADE MINIMA 12 MESES A PARTIR DA DATA DE FABRICAÇÃO-VALORES NUTRICIONAIS IGUAIS OU ACIMA (G/100):-.CHO 65-.PROTEINA 14-.FIBRA 6-SEM GORDURAS TRANS- MARCA: SABOR INTEGRAL - R$ 14.0900 POR QUILO - COTA RESERVADA.14 - MASSA ALIMENTICIA DE ARROZ E MILHO, TIPO PARAFUSO OU PENNE:-DEVERÁ CONTER: FARINHA DE ARROZ E FARINHA DE MILHO-PODERÁ CONTER CORANTE NATURAL-PODERÁ SER DO TIPO PENNE OU PARAFUSO-EMBALAGEM PRIMÁRIA: FILME TRANSPARENTE DE POLIPROPILENO,-ATÓXICO, DE 500 G A 01 KG.-EMBALAGEM SECUNDÁRIA: CAIXA DE PAPELÃO REFORÇADO, LACRADO-COM FITA ADESIVA PLASTIFICADA, CONTENDO DE 6 A 12 KG.-VALIDADE MINIMA 12 MESES A PARTIR DA DATA DE FABRICAÇÃO-VALORES NUTRICIONAIS IGUAIS OU ACIMA (G/100):-.CHO 78-.PROTEINA 6,5-SEM GORDURAS TRANS- MARCA: RENATA - R$ 10.1500 POR QUILO - COTA PRINCIPAL.14 - MASSA ALIMENTICIA DE ARROZ E MILHO, TIPO PARAFUSO OU PENNE:-DEVERÁ CONTER: FARINHA DE ARROZ E FARINHA DE MILHO-PODERÁ CONTER CORANTE NATURAL-PODERÁ SER DO TIPO PENNE OU PARAFUSO-EMBALAGEM PRIMÁRIA: FILME TRANSPARENTE DE POLIPROPILENO,-ATÓXICO, DE 500 G A 01 KG.-EMBALAGEM SECUNDÁRIA: CAIXA DE PAPELÃO REFORÇADO, LACRADO-COM FITA ADESIVA PLASTIFICADA, CONTENDO DE 6 A 12 KG.-VALIDADE MINIMA 12 MESES A PARTIR DA DATA DE FABRICAÇÃO-VALORES NUTRICIONAIS IGUAIS OU ACIMA (G/100):-.CHO 78-.PROTEINA 6,5-SEM GORDURAS TRANSMARCA: RENATA - R$ 10.1500 POR QUILO - COTA RESERVADA. MODALIDADE: PREGÃO ELETRÔNICO Nº 301/2021. PRAZO DE VIGÊNCIA DA ATA: 12 (doze) meses. PROPONENTES: 16

**EXTRATO DE CONTRATOS E ADITIVOS**

CONTRATO Nº 021/2022. CONTRATANTE: MUNICÍPIO DE JUNDIAÍ. CONTRATADA: NUCLEO APRENDE AVALIACAO INTERDISCIPLINAR E TUTORIA ESCOLAR LTDA EPP. PROCESSO: nº 14.745-8/21. ASSINATURA: 01/02/2022. VALOR TOTAL: R$ 314.034,00. OBJETO: PS FORMAÇÃO, MAPEAMENTO E INTERVENÇÕES PARA ESTUDANTES MATRICULADOS NAS UNIDADES ESCOLARES DO ENSINO FUNDAMENTAL, BEM COMO CAPACITAÇÃO DE PESSOAL PARA PROF. DO SISTEMA MUNICIPAL DE ENSINO PROJETO BEFAIR METODOLOGIA CDRA. CELEBRADO COM BASE NO ART. 25, INCISO II, C/C ART. 13, INCISO VI, AMBOS DA LEI FEDERAL 8666/93. PRAZO DE VIGÊNCIA: 12 (doze) meses.

**EXTRATO DE CONTRATOS E ADITIVOS**

TERMO DE PRORROGAÇÃO IV E ADITAMENTO II, que se faz ao Contrato Nº 011/2018, CELEBRADO COM FUNDAMENTO NO ART. 57, INCISO II, DA LEI FEDERAL N. 8666/93. CONTRATANTE: MUNICÍPIO DE JUNDIAÍ. CONTRATADA: ICON DIAGNOSTICO MEDICO POR IMAGEM LTDA. PROCESSO: 30.826-4/17. ASSINATURA: 14/02/2022. VALOR TOTAL ESTIMATIVO: R$ 198.000,00. OBJETO: PRESTAÇÃO DE SERVIÇOS RELATIVOS À EXECUÇÃO DE EXAMES DE ULTRASSONOGRAFIA DE PRÓSTATA (VIA TRANSRETAL), COM BIÓPSIA E SEDAÇÃO, PARA OS USUÁRIOS SUS COM SOLICITAÇÃO DO MÉDICO ESPECIALISTA, DESTINADOS À UNIDADE DE GESTÃO DE PROMOÇÃO DA SAÚDE. MODALIDADE: PREGÃO ELETRÔNICO nº 312/2017. ASSUNTO: Prorrogado por 12 (doze) meses e inclusão da cláusula 14.5 “Da proteção de dados pessoais” ao contrato originário.

**EXTRATO DE CONTRATOS E ADITIVOS**

CONTRATO Nº 018/2022. CONTRATANTE: MUNICÍPIO DE JUNDIAÍ. CONTRATADA: EVALDO JOSE DOS REIS FERREIRA. PROCESSO: nº 15.138-5/21. ASSINATURA: 10/02/2022. VALOR MENSAL: R$ 9.000,00. OBJETO: PARA LOCAÇÃO DE IMÓVEL SITUADO NA RUA DOM AMAURY CASTANHO, NS 70 E 80, VILA CACILDA, NESTA CIDADE, PARA INSTALAÇÃO DO CAPS II, CUJO ÓRGÃO GESTOR É A UNIDADE DE GESTÃO DE PROMOÇÃO DA SAÚDE. CELEBRADO COM FUNDAMENTO NOS ARTS. 24, INCISO X, C/C ART. 26, AMBOS DA LEI FEDERAL N 8666/93. PRAZO DE VIGÊNCIA: 36 (trinta e seis) meses.

**EXTRATO DE CONTRATOS E ADITIVOS**

TERMO DE PRORROGAÇÃO IV, RERRATIFICAÇÃO II E ADITAMENTO, que se faz ao Contrato Nº 018/2018, CELEBRADO COM FUNDAMENTO NO ART. 57, INCISO II, DA LEI FEDERAL N. 8666/93. CONTRATANTE: MUNICÍPIO DE JUNDIAÍ. CONTRATADA: ATMOSFERA GESTÃO E HIGIENIZAÇÃO DE TÊXTEIS S.A. PROCESSO: 33.162-1/17. ASSINATURA: 11/02/2022. VALOR GLOBAL ESTIMATIVO: R$ 191.952,00. OBJETO: PRESTAÇÃO DE SERVIÇOS DE LAVANDERIA HOSPITALAR, COM CONSIGNAÇÃO DAS PEÇAS DE ENXOVAL, DESTINADO À UNIDADE DE GESTÃO DE PROMOÇÃO DA SAÚDE. MODALIDADE: PREGÃO ELETRÔNICO nº 343/2017. ASSUNTO: Prorrogado por 12 (doze) meses, retificação da cláusula 3.4. e inclusão da cláusula 12. “Da proteção de dados pessoais” ao contrato originário.

**EXTRATO DE CONTRATOS E ADITIVOS**

TERMO DE ADITAMENTO, que se faz ao Contrato Nº 020/2019, CELEBRADO COM FUNDAMENTO NO ART. 65, INCISO I, “b”, § 1º, DA LEI FEDERAL N. 8666/93. CONTRATANTE: MUNICÍPIO DE JUNDIAÍ.

CONTRATADA: VIP7IT COMERCIO E SERVICOS EM INFORMATICA LTDA EPP. PROCESSO: 33.703-0/18. ASSINATURA: 14/02/2022. VALOR R$ 5.440,00. OBJETO: DISP. SOL. SOFTW. INTEG.P/CONTR.E GEST.DO SERV.DE ATEND.MÓVEL/URGÊNC.SAMU NO MOD.SAAS-SOFTWARE COMO SERV., S/LIMITE NO NºDE USUÁR.,C/FUND. NA PORT.MS/GM Nº2048/2002 E LEGISL.DO MIN.DA SAÚDE, EM ESPECIAL A PORT.MS/Nº 2026/2011, 1010/2012/PORT.SAS/MS/ Nº356/2013 P/ATENDER NECESS.DO SERV.DE ATEND.MÓVEL DE URG.SAMU 192/SAEC DE JDÍ. MODALIDADE: PREGÃO ELETRÔNICO nº 287/2018. ASSUNTO: Acréscimos ao objeto do contrato originário.

**EXTRATO DE CONTRATOS E ADITIVOS**

TERMO DE PRORROGAÇÃO III E ADITAMENTO II, que se faz ao Contrato Nº 021/2019, CELEBRADO COM FUNDAMENTO NO ART. 57, INCISO II, DA LEI FEDERAL N. 8666/93. CONTRATANTE: MUNICÍPIO DE JUNDIAÍ. CONTRATADA: GALHARDO & CANALES LTDA ME. PROCESSO: 32.583-7/18. ASSINATURA: 14/02/2022. VALOR GLOBAL: R$ 52.898,40. OBJETO: FORNECIMENTO DE PRÓTESES DENTÁRIAS PARCIAIS REMOVÍVEIS E PRÓTESES DENTÁRIAS TOTAIS, DESTINADO À UNIDADE DE GESTÃO DE PROMOÇÃO DA SAÚDE. MODALIDADE: PREGÃO ELETRÔNICO nº 276/2018. ASSUNTO: Prorrogado por 12 (doze) meses e inclusão da cláusula 14.5 “Da proteção de dados pessoais” ao contrato originário.

**EXTRATO DE CONTRATOS E ADITIVOS**

TERMO DE PRORROGAÇÃO E ADITAMENTO, que se faz ao Contrato Nº 029/2021, CELEBRADO COM FUNDAMENTO NO ART. 57, INCISO II, DA LEI FEDERAL N. 8666/93. CONTRATANTE: MUNICÍPIO DE JUNDIAÍ. CONTRATADA: ENGESOFT SERVICOS DE INFORMATICA LTDA. PROCESSO: 16.360-6/20. ASSINATURA: 04/02/2022. VALOR TOTAL: R$ 183.200,00. OBJETO: PRESTAÇÃO DE SERVIÇOS DE EMISSÃO DE 400.000 (QUATROCENTOS MIL) BOLETOS BANCÁRIOS, 15.000 (QUINZE MIL) CARTAS DE AVISO, 400.000 (QUATROCENTOS MIL) BOLETO DE MULTAS DE TRÂNSITO COM FOTO E AR DIGITAL E 65.000 (SESSENTA E CINCO MIL) BOLETO BANCÁRIO PARA MULTA NIC (NÃO IDENTIFICAÇÃO DE CONDUTOR), DESTINADOS À UGMT. MODALIDADE: PREGÃO ELETRÔNICO nº 376/2020. ASSUNTO: Prorrogado por 12 (doze) meses e inclusão da cláusula 11.6. “Da proteção de dados pessoais” ao contrato originário.

**EXTRATO DE CONTRATOS E ADITIVOS**

TERMO DE PRORROGAÇÃO IV E ADITAMENTO, que se faz ao Contrato Nº 064/2017, CELEBRADO COM FUNDAMENTO NO ART. 57, INCISO II, DA LEI FEDERAL N. 8666/93. CONTRATANTE: MUNICÍPIO DE JUNDIAÍ. CONTRATADA: ARZ CLÍNICA DE SERVIÇOS MÉDICOS LTDA - EPP. PROCESSO: 14.098-0/17. ASSINATURA: 14/02/2022. VALOR TOTAL ESTIMADO: R$ 323.784,00. OBJETO: PRESTAÇÃO DE SERVIÇOS PARA A EXECUÇÃO DE EXAMES DE ELETRONEUROMIOGRAFIA (ENMG), DESTINADOS AOS USUÁRIOS SUS DO MUNICÍPIO DE JUNDIAÍ. MODALIDADE: PREGÃO ELETRÔNICO nº 121/2017. ASSUNTO: Prorrogado por 12 (doze) meses e inclusão da cláusula 15. “Da proteção de dados pessoais” ao contrato originário.

**EXTRATO DE CONTRATOS E ADITIVOS**

TERMO DE PRORROGAÇÃO E ADITAMENTO, que se faz ao Contrato Nº 228/2020, CELEBRADO COM FUNDAMENTO NO ART. 57, INCISO II, C/C ART. 65, II, AMBOS DA LEI FEDERAL N. 8666/93. CONTRATANTE: MUNICÍPIO DE JUNDIAÍ. CONTRATADA: ASSOCIACAO FUNDO DE INCENTIVO A PESQUISA. PROCESSO: 13.785-7/20. ASSINATURA: 10/02/2022. VALOR GLOBAL ESTIMATIVO: R$ 102.384,24. OBJETO: PRESTAÇÃO DE SERVIÇOS PARA A EXECUÇÃO DE EXAMES LABORATORIAIS NÃO SUS, PARA OS USUÁRIOS SUS COM SOLICITAÇÃO DO MÉDICO ESPECIALISTA, DESTINADOS À UNIDADE DE GESTÃO DE PROMOÇÃO DA SAÚDE. MODALIDADE: PREGÃO ELETRÔNICO nº 291/2020. ASSUNTO: Prorrogado por 12 (doze) meses, inclusão das cláusulas 5.2.4.1. e da 15.6. “Da proteção de dados pessoais” ao contrato originário.

**EXTRATO DE CONTRATOS E ADITIVOS**

TERMO DE PRORROGAÇÃO IV E ADITAMENTO, que se faz ao Contrato Nº 008/2018, CELEBRADO COM FUNDAMENTO NO ART. 57, INCISO II, DA LEI FEDERAL N. 8666/93. CONTRATANTE: MUNICÍPIO DE JUNDIAÍ. CONTRATADA: SBR SOLUÇÕES EM BENEFIC.DE RESÍDUOS E COM. LTDA. PROCESSO: 31.408-0/17. ASSINATURA: 04/02/2022. VALOR GLOBAL ESTIMATIVO: R$ 13.480.770,00. OBJETO: IMPLANT./OPER.DE USINA DE BENEFIC. DE RESÍDUOS DA CONSTR. CIVIL, TRIAGEM/BRITAGEM, COMPR. ECO PONTOS,RECICL.DE RESÍD.DA CONST. CIVIL, COLETA DE RCC (DESCARTE IRREGULAR), OPERAÇÃO/DESTINAÇÃO DE RESÍDUOS DE MADEIRAS, SOB O SIST.DE EMPREITADA GLOBAL/ MEDIÇÃO POR PREÇOS UNIT. EM CONF.C/O FORM.PROPOSTA DE PREÇOS/ANEXOS, DESTIN.À UGISP. MODALIDADE: PREGÃO ELETRÔNICO nº 320/2017. ASSUNTO: Prorrogado por 12 (doze) meses e inclusão da cláusula 12.5 “Da proteção de dados pessoais” ao contrato originário.

**EXTRATO DA JUSTIFICATIVA**

Processo nº. 1.706-3/2022
Dispensa de Licitação nº 006/22
I- Objeto: Aquisição dos medicamentos Lenalidomida 25 mg e Carfilzomibe 60 mg, para atendimento inicial de mandado judicial, cujo órgão gestor é a Unidade de Gestão de Promoção da Saúde.
II - Contratadas:
Onco Prod. Distr. De Prod. Oncológicos LTDA (04.307.650/0012-98); CM Hospitalar S/A (12.420.164/0009-04).
III -Fundamento Legal: Artigo 24, inciso IV, c/c artigo 26, da Lei Federal nº 8666/93.
IV -Valor Global: R$ 154.992,36 (cento e cinquenta e quatro mil, novecentos e noventa e dois reais e trinta e seis centavos).
V - Prazo de entrega: em até 10 (dez) dias.
VI -Justificativa: A aquisição dos medicamentos Lenalidomida 25 mg e Carfilzomibe 60 mg, é necessária face à imposição de ordem judicial, prolatada nos autos do processo nº. 1000479-53.2022.8.26.0309, em trâmite na Vara da Fazenda Pública da Comarca de Jundiaí, que impõe urgência de atendimento na forma prescrita.
Trata-se de situação que exige pronto atendimento, sob pena de prejuízo irreparável à saúde da paciente, e, os medicamentos em questão não são padronizados pelo Município.
A escolha dos fornecedores deu-se em razão de apresentarem o valor compatível com a prática do gênero e se revela vantajoso, conforme pesquisa documentada nos autos do processo administrativo em epígrafe, e compatível com o estabelecido na tabela de preço da CMED. (fl. 16/17).

(Marco Antonio Viscaino)
Diretor do Depto. Financeiro

UGPS, em 14 de fevereiro de 2022.
Ratifico a justificativa apresentada pelo Sr. Diretor do Depto. Financeiro, constante dos autos. Publique-se o respectivo Extrato.

(Tiago Texera)
Gestor da Unidade de Promoção de Saúde

**EXTRATO DE EMPENHO**

EMPENHO Nº 4887/2022 CONTRATANTE: MUNICÍPIO DE JUNDIAÍ (PMJ). CONTRATADA: SUPLLIES MANUTENÇÃO, REPARO E OPERAÇÃO EIRELI ME VALOR TOTAL R$ 3226,40 OBJETO: SELO VR EM ACO INOX E OUTROS - UGMT DESTINADO UNIDADE DE GESTÃO DE MOBILIDADE E TRANSPORTE, CONVENIO: FUNDO MUNICIPAL DE TRANSITO - MULTAS BANESPA C/C 040.45.000305-5 COMPRA DIRETA Nº 114/2022.

**EXTRATO DE EMPENHO**

EMPENHO Nº 4888/2022 CONTRATANTE: MUNICÍPIO DE JUNDIAÍ (PMJ). CONTRATADA: HERMON MAGAZINE LOC. COMERCIO E SERVIÇOS LTDA EPP VALOR TOTAL R$ 8720,00 OBJETO: SELO VR EM ACO INOX E OUTROS - UGMT DESTINADO UNIDADE DE GESTÃO DE MOBILIDADE E TRANSPORTE, CONVENIO: FUNDO MUNICIPAL DE TRANSITO - MULTAS BANESPA C/C 040.45.000305-5 COMPRA DIRETA Nº 114/2022.

**EXTRATO DE EMPENHO**

EMPENHO Nº 4926/2022 CONTRATANTE: MUNICÍPIO DE JUNDIAÍ (PMJ). CONTRATADA: EDER COSTA VALOR TOTAL R$ 221,52 OBJETO: AQ. HEADSET MONOAURICULAR E OUTROS - UGMT DESTINADO UNIDADE DE GESTÃO DE MOBILIDADE E TRANSPORTE, CONVENIO: FUNDO MUNICIPAL DE TRANSITO - MULTAS BANESPA C/C 040.45.000305-5 COMPRA DIRETA Nº 217/2022.

**EXTRATO DE EMPENHO**

EMPENHO Nº 4927/2022 CONTRATANTE: MUNICÍPIO DE JUNDIAÍ (PMJ). CONTRATADA: EDER COSTA VALOR TOTAL R$ 293,98 OBJETO: AQ. HEADSET MONOAURICULAR E OUTROS - UGMT DESTINADO UNIDADE DE GESTÃO DE MOBILIDADE E TRANSPORTE, CONVENIO: FUNDO MUNICIPAL DE TRANSITO - MULTAS BANESPA C/C 040.45.000305-5 COMPRA DIRETA Nº 217/2022.

**EXTRATO DE EMPENHO**

EMPENHO Nº 4928/2022 CONTRATANTE: MUNICÍPIO DE JUNDIAÍ (PMJ). CONTRATADA: EDER COSTA VALOR TOTAL R$ 1139,95 OBJETO: AQ. HEADSET MONOAURICULAR E OUTROS - UGMT DESTINADO UNIDADE DE GESTÃO DE MOBILIDADE E TRANSPORTE, CONVENIO: FUNDO MUNICIPAL DE TRANSITO - MULTAS BANESPA C/C 040.45.000305-5 COMPRA DIRETA Nº 217/2022.

**EXTRATO DE EMPENHO**

EMPENHO Nº 4929/2022 CONTRATANTE: MUNICÍPIO DE JUNDIAÍ (PMJ). CONTRATADA: DI BLASIO E CIA LTDA ME VALOR TOTAL R$ 3920,00 OBJETO: AQ. ETIQUETAS PARA IDENTIFICAÇÃO - UGE DESTINADO UNIDADE DE GESTÃO DE EDUCAÇÃO, CONVENIO: QSE-QUOTA SALARIO EDUCACAO. COMPRA DIRETA Nº 218/2022.

**EXTRATO DE EMPENHO**

# ADMINISTRAÇÃO

EMPENHO Nº 4836/2022 CONTRATANTE: MUNICÍPIO DE JUNDIAÍ (PMJ). CONTRATADA: YSANE SOLUCOES EMPRESARIAIS LTDA VALOR TOTAL R$ 8880,00 OBJETO: MESA DE JOGO DE CARTEADO - UGEL DESTINADO UNIDADE DE GESTÃO DE ESPORTE E LAZER, CONVENIO: CEF/FINISA - AQUISICAO DE VEICULOS E EQUIPAMENTOS COMPRA DIRETA Nº 127/2022.

**EXTRATO DE EMPENHO**

EMPENHO Nº 4845/2022 CONTRATANTE: MUNICÍPIO DE JUNDIAÍ (PMJ). CONTRATADA: DI BLASIO E CIA LTDA ME VALOR TOTAL R$ 1820,00 OBJETO: SERRA COPO DE ACO RAPIDO,DIAMANTADA - UGMT DESTINADO UNIDADE DE GESTÃO DE MOBILIDADE E TRANSPORTE, CONVENIO: FUNDO MUNICIPAL DE TRANSITO - MULTAS BANESPA C/C 040.45.000305-5 COMPRA DIRETA Nº 188/2022.

**EXTRATO DE EMPENHO**

EMPENHO Nº 4846/2022 CONTRATANTE: MUNICÍPIO DE JUNDIAÍ (PMJ). CONTRATADA: INOVACOES RAFAELLI CONSTRUCAO LTDA EPP VALOR TOTAL R$ 1400,00 OBJETO: TALHA MANUAL DE CORRENTE P/2 TON - UGMT DESTINADO UNIDADE DE GESTÃO DE MOBILIDADE E TRANSPORTE, CONVENIO: FUNDO MUNICIPAL DE TRANSITO - MULTAS BANESPA C/C 040.45.000305-5 COMPRA DIRETA Nº 189/2022.

**EXTRATO DE EMPENHO**

EMPENHO Nº 4847/2022 CONTRATANTE: MUNICÍPIO DE JUNDIAÍ (PMJ). CONTRATADA: TRATOR AGRO IMPLEMENTOS AGRICOLAS LTDA VALOR TOTAL R$ 5515,00 OBJETO: PLATAFORMA PARA TRATOR - UGE DESTINADO UNIDADE DE GESTÃO DE EDUCAÇÃO, CONVENIO: QSE-QUOTA SALARIO EDUCACAO. COMPRA DIRETA Nº 190/2022.

**EXTRATO DE EMPENHO**

EMPENHO Nº 4848/2022 CONTRATANTE: MUNICÍPIO DE JUNDIAÍ (PMJ). CONTRATADA: SUPREME COMERCIAL EIRELI - EPP VALOR TOTAL R$ 6640,00 OBJETO: LIQUIDIFICADOR DOMESTICO 700W - UGE DESTINADO UNIDADE DE GESTÃO DE EDUCAÇÃO, CONVENIO: QSE-QUOTA SALARIO EDUCACAO. COMPRA DIRETA Nº 191/2022.

# PORTARIAS

**RETIFICAÇÃO**

Edição 5047, de 11 de fevereiro de 2022

Portaria nº 26, de 04 de fevereiro de 2022

Onde se lê:
"...ADRIANO CAMIER..."

Leia-se:
"...ADRIANO CARNIER..."

**PORTARIA Nº 32, DE 10 DE FEVEREIRO DE 2022**

LUIZ FERNANDO MACHADO, Prefeito do Município de Jundiaí, Estado de São Paulo, no uso de suas atribuições legais, e face ao que consta do Processo Eletr**ônico SEI nº PMJ.0014944/2020,** ----------

D E S I G N A GUSTAVO LEOPOLDO CASERTA MARYSSAEL DE CAMPOS, Gestor da Unidade da Casa Civil, para responder pela Unidade de Gestão de Segurança Municipal, cumulativamente com suas atribuições, no período de 09 a 18 de março de 2022, durante o afastamento da titular CARLA DANIELLE BASSON, em gozo de férias regulamentares.

Esta Portaria entra em vigor na data de sua publicação.

LUIZ FERNANDO MACHADO
Prefeito Municipal

Registrada na Unidade de Gestão da Casa Civil do Município de Jundiaí, aos dez dias do mês de fevereiro do ano de dois mil e vinte e dois, e publicada na Imprensa Oficial do Município.

GUSTAVO L. C. MARYSSAEL DE CAMPOS
Gestor da Unidade da Casa Civil

# DECRETOS

**PREFEITURA DO MUNICÍPIO DE JUNDIAÍ**

DECRETO Nº.30.974, DE 14 DE FEVEREIRO DE 2022.

LUIZ FERNANDO ARANTES MACHADO, PREFEITO DO MUNICÍPIO DE JUNDIAI, ESTADO DE SÃO PAULO, NO USO DE SUAS ATRIBUIÇÕES LEGAIS ESPECIALMENTE AS QUE LHE SÃO CONFERIDAS PELA LEI Nº 9697, DE 13 DE DEZEMBRO DE 2021, ART. 4º, § 2º.

CONSIDERANDO NECESSIDADE DE ABERTURA DE CRÉDITO ADICIONAL SUPLEMENTAR POR ANULAÇÃO DE DOTAÇÃO, PARA ATENDER DESPESA COM MANUTENÇÃO DE EMPILHADEIRA UTILIZADA NO ALMOXARIFADO DO DEPARTAMENTO DE ALIMENTAÇÃO E NUTRIÇÃO - UNIDADE DE GESTÃO DE EDUCAÇÃO. PATRIMÔNIO N. 156012. REF. SOLICITAÇÃO 267 - UNIDADE DE GESTÃO DE EDUCAÇÃO

PEDIDO REQUISIÇÃO 774.355

REMANEJAMENTO

**D E C R E T A:**

ART. 1º - FICA ABERTO NO ORÇAMENTO DO MUNICÍPIO, UM CRÉDITO ADICIONAL SUPLEMENTAR NO VALOR DE R$ 320,00 (TREZENTOS E VINTE REAIS) NA(S) DOTAÇÃO(ÕES):

13.01.12.306.0191.2772 NUTRIÇÃO ESCOLAR

3.3.90.39.00 OUTROS SERVIÇOS DE TERCEIROS - PESSOA JURÍDICA

6108 QUOTA DO SALARIO EDUCACAO

R$ 320,00

TOTAL....R$ 320,00

ART. 2º - A COBERTURA DO CRÉDITO DE QUE TRATA O ART. 1º FAR-SE-Á COM O(S) SEGUINTE(S) RECURSO(S):

**I - ANULAÇÃO PARCIAL DA(S) SEGUINTE(S) DOTAÇÃO(ÕES) DO ORÇAMENTO VIGENTE:**

3.01.12.361.0196.2776 ENSINO FUNDAMENTAL: ESCOLA INOVADORA

3.3.90.39.00 OUTROS SERVIÇOS DE TERCEIROS - PESSOA JURÍDICA

6108 QUOTA DO SALARIO EDUCACAO

R$ 320,00

TOTAL....R$ 320,00

ART. 3º - ESTE DECRETO ENTRA EM VIGOR NA DATA DE SUA PUBLICAÇÃO.

LUIZ FERNANDO ARANTES MACHADO

PREFEITO MUNICIPAL

JOSÉ ANTONIO PARIMOSCHI

GESTOR DA UNIDADE DE GOVERNO E FINANÇAS

PUBLICADO E REGISTRADO NA UNIDADE DE GESTÃO DA CASA CIVIL DA PREFEITURA DO MUNICIPIO DE JUNDIAI, AO(S) QUATORZE DIA(S) DO MÊS DE FEVEREIRO DO ANO DE DOIS MIL E VINTE E DOIS.

GUSTAVO L. C. MARYSSAEL DE CAMPOS

GESTOR DA UNIDADE DA CASA CIVIL

# DECRETOS

**PREFEITURA DO MUNICÍPIO DE JUNDIAÍ**

DECRETO Nº.30.975, DE 14 DE FEVEREIRO DE 2022.

LUIZ FERNANDO ARANTES MACHADO, PREFEITO DO MUNICÍPIO DE JUNDIAI, ESTADO DE SÃO PAULO, NO USO DE SUAS ATRIBUIÇÕES LEGAIS ESPECIALMENTE AS QUE LHE SÃO CONFERIDAS PELA LEI Nº 9697, DE 13 DE DEZEMBRO DE 2021, ART. 4º, § 2º.

CONSIDERANDO NECESSIDADE DE ABERTURA DE CRÉDITO ADICIONAL SUPLEMENTAR POR ANULAÇÃO DE DOTAÇÃO, PARA ATENDER DESPESAS COM DRENAGEM DE ÁGUAS PLUVIAIS NA EMEB ABIGAHIL FÉU BORIN - PROCESSO: 11.184-3/2021. REF. SOLICITAÇÃO 272 - UNIDADE DE GESTÃO DE EDUCAÇÃO

PEDIDO REQUISIÇÃO 774.426

REMANEJAMENTO

**D E C R E T A:**

ART. 1º - FICA ABERTO NO ORÇAMENTO DO MUNICÍPIO, UM CRÉDITO ADICIONAL SUPLEMENTAR NO VALOR DE R$ 595.686,54 (QUINHENTOS E NOVENTA E CINCO MIL SEISCENTOS E OITENTA E SEIS REAIS E CINQÜENTA E QUATRO CENTAVOS) NA(S) DOTAÇÃO(ÕES):

13.01.12.365.0195.1548 CONSTRUÇÃO E AMPLIAÇÃO DOS PRÉDIOS ESCOLARES DA EDUCAÇÃO INFANTIL I
4.4.90.51.00 OBRAS E INSTALAÇÕES
6108 QUOTA DO SALARIO EDUCACAO
R$ 595.686,54
TOTAL....R$ 595.686,54

ART. 2º - A COBERTURA DO CRÉDITO DE QUE TRATA O ART. 1º FAR-SE-Á COM O(S) SEGUINTE(S) RECURSO(S):

**I - ANULAÇÃO PARCIAL DA(S) SEGUINTE(S) DOTAÇÃO(ÕES) DO ORÇAMENTO VIGENTE:**

3.01.12.361.0189.1540 MODERNIZAÇÃO DA INFRAESTRUTURA DE EDUCAÇÃO
4.4.90.51.00 OBRAS E INSTALAÇÕES
6108 QUOTA DO SALARIO EDUCACAO
R$ 500.000,00
3.01.12.361.0196.1546 CONSTRUÇÃO E AMPLIAÇÃO DOS PRÉDIOS ESCOLARES DO ENSINO FUNDAMENTAL
4.4.90.51.00 OBRAS E INSTALAÇÕES
6108 QUOTA DO SALARIO EDUCACAO
R$ 95.686,54

TOTAL....R$ 595.686,54

ART. 3º - ESTE DECRETO ENTRA EM VIGOR NA DATA DE SUA PUBLICAÇÃO.

LUIZ FERNANDO ARANTES MACHADO

PREFEITO MUNICIPAL

JOSÉ ANTONIO PARIMOSCHI

GESTOR DA UNIDADE DE GOVERNO E FINANÇAS

PUBLICADO E REGISTRADO NA UNIDADE DE GESTÃO DA CASA CIVIL DA PREFEITURA DO MUNICIPIO DE JUNDIAI, AO(S) QUATORZE DIA(S) DO MÊS DE FEVEREIRO DO ANO DE DOIS MIL E VINTE E DOIS.

GUSTAVO L. C. MARYSSAEL DE CAMPOS

GESTOR DA UNIDADE DA CASA CIVIL

**PREFEITURA DO MUNICÍPIO DE JUNDIAÍ**

DECRETO Nº.30.976, DE 14 DE FEVEREIRO DE 2022.

LUIZ FERNANDO ARANTES MACHADO, PREFEITO DO MUNICÍPIO DE JUNDIAI, ESTADO DE SÃO PAULO, NO USO DE SUAS ATRIBUIÇÕES LEGAIS ESPECIALMENTE AS QUE LHE SÃO CONFERIDAS PELA LEI Nº 9697, DE 13 DE DEZEMBRO DE 2021, ART. 4º, § 3º.

CONSIDERANDO NECESSIDADE DE ABERTURA DE CRÉDITO ADICIONAL SUPLEMENTAR POR SUPERÁVIT FINANCEIRO, PARA COBERTURA DE DESPESA COM CONTRATAÇÃO DE SUPERVISÃO PARA A PROTEÇÃO SOCIAL BÁSICA. RECURSO FEDERAL, BLOCO DA PROTEÇÃO SOCIAL BÁSICA, CONV. 469. REF. SOLICITAÇÃO 270 - UNID. GESTÃO DE ASSISTÊNCIA E DESENVOLV. SOCIAL

PEDIDO REQUISIÇÃO 774.393

REMANEJAMENTO

CONSIDERANDO NECESSIDADE DE ABERTURA DE CRÉDITO ADICIONAL SUPLEMENTAR POR SUPERÁVIT FINANCEIRO, PARA COBERTURA DE DESPESA COM DIVISÓRIAS PARA O NOVO IMÓVEL OCUPADO PELO CREAS. CONVÊNIO FEDERAL BLOCO DA PROTEÇÃO SOCIAL ESPECIAL, CONV 516. REF. SOLICITAÇÃO 269 - UNID. GESTÃO DE ASSISTÊNCIA E DESENVOLV. SOCIAL

PEDIDO REQUISIÇÃO 774.353

REMANEJAMENTO

**D E C R E T A:**

ART. 1º - FICA ABERTO NO ORÇAMENTO DO MUNICÍPIO, UM CRÉDITO ADICIONAL SUPLEMENTAR NO VALOR DE R$ 32.200,00 (TRINTA E DOIS MIL DUZENTOS REAIS) NA(S) DOTAÇÃO(ÕES):

15.01.08.128.0199.2121 NÚCLEO DE EDUCAÇÃO PERMANENTE
3.3.90.39.00 OUTROS SERVIÇOS DE TERCEIROS - PESSOA JURÍDICA
5158 FNAS / MDS / BLOCO DE PROTEÇÃO SOCIAL BÁSICA
R$ 17.400,00
15.01.08.244.0199.2106 GESTÃO DOS SERVIÇOS DA PSE MÉDIA COMPLEXIDADE
3.3.90.39.00 OUTROS SERVIÇOS DE TERCEIROS - PESSOA JURÍDICA
5164 FNAS/MDS/BLOCO DE PROTEÇÃO ESP. MEDIA E ALTA COMPL
R$ 14.800,00
TOTAL....R$ 32.200,00

ART. 2º - A COBERTURA DO CRÉDITO DE QUE TRATA O ART. 1º FAR-SE-Á COM O(S) SEGUINTE(S) RECURSO(S):

**I - RECURSO INDICADO NO ART. 43, § 1.º, INCISO I DA LEI FEDERAL N. 4.320/64...**

ART. 3º - ESTE DECRETO ENTRA EM VIGOR NA DATA DE SUA PUBLICAÇÃO.

LUIZ FERNANDO ARANTES MACHADO

PREFEITO MUNICIPAL

JOSÉ ANTONIO PARIMOSCHI

GESTOR DA UNIDADE DE GOVERNO E FINANÇAS

PUBLICADO E REGISTRADO NA UNIDADE DE GESTÃO DA CASA CIVIL DA PREFEITURA DO MUNICIPIO DE JUNDIAI, AO(S) QUATORZE DIA(S) DO MÊS DE FEVEREIRO DO ANO DE DOIS MIL E VINTE E DOIS.

GUSTAVO L. C. MARYSSAEL DE CAMPOS

GESTOR DA UNIDADE DA CASA CIVIL

# DECRETOS

**PREFEITURA DO MUNICÍPIO DE JUNDIAÍ**

DECRETO Nº.30.977, DE 15 DE FEVEREIRO DE 2022.

LUIZ FERNANDO ARANTES MACHADO, PREFEITO DO MUNICÍPIO DE JUNDIAI, ESTADO DE SÃO PAULO, NO USO DE SUAS ATRIBUIÇÕES LEGAIS ESPECIALMENTE AS QUE LHE SÃO CONFERIDAS PELA LEI Nº 9697, DE 13 DE DEZEMBRO DE 2021, ART. 4º, § 1º.

CONSIDERANDO NECESSIDADE DE ABERTURA DE CRÉDITO ADICIONAL SUPLEMENTAR POR ANULAÇÃO DE DOTAÇÃO, PARA COBERTURA DE DESPESAS COM CONTRATAÇÃO DE PLANO DE TELEFONIA MÓVEL DE DADOS PARA REDE BÁSICA DE SAÚDE. REF. SOLICITAÇÃO 273 - UNIDADE DE GESTÃO DE PROMOÇÃO DA SAÚDE

PEDIDO REQUISIÇÃO

REMANEJAMENTO

**D E C R E T A:**

ART. 1º - FICA ABERTO NO ORÇAMENTO DO MUNICÍPIO, UM CRÉDITO ADICIONAL SUPLEMENTAR NO VALOR DE R$ 50.000,00 (CINQÜENTA MIL REAIS) NA(S) DOTAÇÃO(ÕES):

14.01.10.301.0191.2188 PROMOÇÃO DAS AÇÕES DAS UNIDADE DE ATENÇÃO BÁSICA

3.3.90.39.00 OUTROS SERVIÇOS DE TERCEIROS - PESSOA JURÍDICA

0000 PROPRIA

R$ 50.000,00

TOTAL....R$ 50.000,00

ART. 2º - A COBERTURA DO CRÉDITO DE QUE TRATA O ART. 1º FAR-SE-Á COM O(S) SEGUINTE(S) RECURSO(S):

**I - ANULAÇÃO PARCIAL DA(S) SEGUINTE(S) DOTAÇÃO(ÕES) DO ORÇAMENTO VIGENTE:**

4.01.10.301.0191.2188 PROMOÇÃO DAS AÇÕES DAS UNIDADE DE ATENÇÃO BÁSICA

4.4.90.52.00 EQUIPAMENTOS E MATERIAL PERMANENTE

0000 PROPRIA

R$ 50.000,00

TOTAL....R$ 50.000,00

ART. 3º - ESTE DECRETO ENTRA EM VIGOR NA DATA DE SUA PUBLICAÇÃO.

LUIZ FERNANDO ARANTES MACHADO

PREFEITO MUNICIPAL

JOSÉ ANTONIO PARIMOSCHI

GESTOR DA UNIDADE DE GOVERNO E FINANÇAS

PUBLICADO E REGISTRADO NA UNIDADE DE GESTÃO DA CASA CIVIL DA PREFEITURA DO MUNICIPIO DE JUNDIAI, AO(S) QUINZE DIA(S) DO MÊS DE FEVEREIRO DO ANO DE DOIS MIL E VINTE E DOIS.

GUSTAVO L. C. MARYSSAEL DE CAMPOS

GESTOR DA UNIDADE DA CASA CIVIL

**PREFEITURA DO MUNICÍPIO DE JUNDIAÍ**

DECRETO Nº.30.978, DE 15 DE FEVEREIRO DE 2022.

LUIZ FERNANDO ARANTES MACHADO, PREFEITO DO MUNICÍPIO DE JUNDIAI, ESTADO DE SÃO PAULO, NO USO DE SUAS ATRIBUIÇÕES LEGAIS ESPECIALMENTE AS QUE LHE SÃO CONFERIDAS PELA LEI Nº 9697, DE 13 DE DEZEMBRO DE 2021, ART. 4º.

CONSIDERANDO NECESSIDADE DE ABERTURA DE CRÉDITO ADICIONAL SUPLEMENTAR POR ANULAÇÃO DE DOTAÇÃO, PARA ATENDER DESPESA COM LOCAÇÃO DE IMÓVEL (REAJUSTE) - UNIDADE DE GESTÃO DE EDUCAÇÃO. CONTRATO 96/2018. SEM IMPACTO NAS METAS CONTIDAS NA LDO E PPA. PROCESSO 17.156-1/2018. REF. SOLICITAÇÃO 271 - UNIDADE DE GESTÃO DE EDUCAÇÃO

PEDIDO REQUISIÇÃO 774.414

REMANEJAMENTO

**D E C R E T A:**

ART. 1º - FICA ABERTO NO ORÇAMENTO DO MUNICÍPIO, UM CRÉDITO ADICIONAL SUPLEMENTAR NO VALOR DE R$ 29.415,48 (VINTE E NOVE MIL QUATROCENTOS E QUINZE REAIS E QUARENTA E OITO CENTAVOS) NA(S) DOTAÇÃO(ÕES):

13.01.12.361.0196.2776 ENSINO FUNDAMENTAL: ESCOLA INOVADORA

3.3.90.39.00 OUTROS SERVIÇOS DE TERCEIROS - PESSOA JURÍDICA

0000 PROPRIA

R$ 29.415,48

TOTAL....R$ 29.415,48

ART. 2º - A COBERTURA DO CRÉDITO DE QUE TRATA O ART. 1º FAR-SE-Á COM O(S) SEGUINTE(S) RECURSO(S):

**I - ANULAÇÃO PARCIAL DA(S) SEGUINTE(S) DOTAÇÃO(ÕES) DO ORÇAMENTO VIGENTE:**

3.01.12.306.0191.2772 NUTRIÇÃO ESCOLAR

3.3.90.30.00 MATERIAL DE CONSUMO

0000 PROPRIA

R$ 29.415,48

TOTAL....R$ 29.415,48

ART. 3º - ESTE DECRETO ENTRA EM VIGOR NA DATA DE SUA PUBLICAÇÃO.

LUIZ FERNANDO ARANTES MACHADO

PREFEITO MUNICIPAL

JOSÉ ANTONIO PARIMOSCHI

GESTOR DA UNIDADE DE GOVERNO E FINANÇAS

PUBLICADO E REGISTRADO NA UNIDADE DE GESTÃO DA CASA CIVIL DA PREFEITURA DO MUNICIPIO DE JUNDIAI, AO(S) QUINZE DIA(S) DO MÊS DE FEVEREIRO DO ANO DE DOIS MIL E VINTE E DOIS.

GUSTAVO L. C. MARYSSAEL DE CAMPOS

GESTOR DA UNIDADE DA CASA CIVIL

# GESTÃO DE PESSOAS

**DDS/DIVISÃO DE RECRUTAMENTO E SELEÇÃO**

**PORTARIA N. º 309, DE 15 DE FEVEREIRO DE 2022.**
Resolve exonerar, a pedido, a servidora RAQUEL TRAVALIM RODRIGUES SIQUEIRA, do cargo de Agente de Desenvolvimento Infantil, pertencente ao quadro de pessoal estatutário, retroagindo seus efeitos a 11 de fevereiro de 2022.

**PORTARIA N. º 310, DE 15 DE FEVEREIRO DE 2022.**
Resolve revogar a designação do servidor JOSE CARLOS CONSTANCIO JUNIOR, Orientador Social, na função de Chefe de Unidade, símbolo FC-3, junto à Unidade de Gestão de Assistência e Desenvolvimento Social, publicada pela Portaria n° 805/2021, a partir de 01 de março de 2022.

**PORTARIA N. º 311, DE 15 DE FEVEREIRO DE 2022.**
Resolve designar a servidora RENATA BONAFIN STOQUI, Psicólogo, pertencente ao quadro de pessoal estatutário, para exercer a função de Chefe de Unidade, atribuindo-lhe FC-3, junto à Unidade de Gestão de Assistência e Desenvolvimento Social, a partir de 01 de março de 2022.

**PORTARIA N. º 312, DE 15 DE FEVEREIRO DE 2022.**
Resolve conceder à servidora ANA CARLA GONÇALVES DA SILVA, Professor de Educação Básica I, pertencente ao quadro de pessoal estatutário, 01 (um) mês de férias-prêmio, no período de 16 de fevereiro de 2022 a 15 de março de 2022, conforme consta no Processo n° 32.764-3/2018.

**PORTARIA N. º 313, DE 15 DE FEVEREIRO DE 2022.**
Resolve conceder à servidora KATIA REGINA RITONI LOPES, Professor de Educação Básica I, pertencente ao quadro de pessoal estatutário, 01 (um) mês de férias-prêmio, no período de 14 de fevereiro de 2022 a 13 de março de 2022, conforme consta no Processo n° 8.338-2/2020.

**PORTARIA N. º 314, DE 15 DE FEVEREIRO DE 2022.**
Resolve conceder à servidora SANDRA APARECIDA FERREIRA HACKER, ocupante do cargo de Médico, pertencente ao quadro de pessoal estatutário, Licença Gestante, pelo período de 180 (cento e oitenta) dias, retroagindo seus efeitos a 06 de fevereiro de 2022, nos termos do art. 80, da Lei Complementar Municipal n° 499/2010, conforme consta no Processo SEI PMJ.0002553/2022.

**PORTARIA N. º 315, DE 15 DE FEVEREIRO DE 2022.**
Resolve conceder à servidora ALESSANDRA FERREIRA TEIXEIRA, ocupante do cargo de Professor de Educação Básica I, pertencente ao quadro de pessoal estatutário, Licença Gestante, pelo período de 180 (cento e oitenta) dias, retroagindo seus efeitos a 05 de fevereiro de 2022, nos termos do art. 80, da Lei Complementar Municipal n° 499/2010, conforme consta no Processo SEI PMJ.0002549/2022.

**PORTARIA N. º 316, DE 15 DE FEVEREIRO DE 2022.**
Resolve conceder à servidora POLYANNA LIRIA PIRES GOMES COSTA, ocupante do cargo de Agente de Desenvolvimento Infantil, pertencente ao quadro de pessoal estatutário, Licença Gestante, pelo período de 180 (cento e oitenta) dias, retroagindo seus efeitos a 21 de janeiro de 2022, nos termos do art. 80, da Lei Complementar Municipal n° 499/2010, conforme consta no Processo SEI PMJ.0002537/2022.

**PORTARIA N. º 317, DE 15 DE FEVEREIRO DE 2022.**
Resolve conceder à servidora ELAINE SILVA DA CRUZ, ocupante do cargo de Agente Comunitário de Saúde, pertencente ao quadro de pessoal estatutário, Licença Gestante, pelo período de 180 (cento e oitenta) dias, retroagindo seus efeitos a 20 de dezembro de 2021, nos termos do art. 80, da Lei Complementar Municipal n° 499/2010, conforme consta no Processo SEI PMJ.0002529/2022.

**PORTARIA N. º 319, DE 15 DE FEVEREIRO DE 2022.**
Resolve exonerar, a pedido, o servidor FELIPE LUIS DE CASTRO BRAGA, do cargo de Agente de Serviços Operacionais, pertencente ao quadro de pessoal estatutário, a partir de 15 de fevereiro de 2022.

**DDS/DIVISÃO DE RECRUTAMENTO E SELEÇÃO**

**PORTARIA N.º 318, DE 15 DE FEVEREIRO DE 2022.**
Resolve designar o servidor LESLIE LITANO TEALDI NASCIMENTO, ocupante do cargo de Agente de Fiscalização Posturas Municipais, pertencente ao quadro de pessoal estatutário, substituindo o cargo de DIRETOR DO DEPARTAMENTO DE TRANSPORTE PÚBLICO, símbolo "DAC-03", de provimento em comissão, para responder cumulativamente com suas atribuições, pelo cargo de DIRETOR DO DEPARTAMENTO DE TRÂNSITO, símbolo "DAC-03", de provimento em comissão, sem ônus para o Município, da Lei Complementar nº 499/2010 e suas alterações, retroagindo seus efeitos a 07 de fevereiro de 2022.

]**Republicado por conter incorreções**

**DDS/DIVISÃO DE RECRUTAMENTO E SELEÇÃO**
**EDITAL N° 039 DE 09 DE FEVEREIRO DE 2022**

**A PREFEITURA DO MUNICÍPIO DE JUNDIAÍ**, nos termos dos processos nº 11.961-4/2021, 11.963-0/2021, 11.964-8/2021, 11.965-5/2021, 11.966-3/2021, 11.967-1/2021, 11.968-9/2021 e 15.501-7/2021.divulga o resultado dos recursos interpostos pelos candidatos contra o gabarito da prova objetiva para os cargos de para os cargos de **Médico Angiologista, Urologista, Gastroenterologista, Ginecologista, Infectologista, Médico do Trabalho, Médico Auditor e Médico Reumatologista**, sob organização e aplicação da Fundação para o Vestibular da Universidade Estadual Paulista "Júlio de Mesquita Filho" – Fundação VUNESP.

**MÉDICOS**

| RECURSO | CANDIDATO | OPÇÃO | QUESTÃO | RESULTADO |
|---|---|---|---|---|
| 159661 | LUCIANA MENDES PEIXOTO | Médico Angiologista | 21 | GABARITO ALTERADO DE "B" PARA "A" |
| 159393 | MARCOS NASCIMENTO E SILVA | Médico do Trabalho | 8 | INDEFERIDO |
| 159515 | DANIELE APARECIDA TAUFER | Médico do Trabalho | 13 | INDEFERIDO |
| 159402 | MARCOS NASCIMENTO E SILVA | Médico do Trabalho | 23 | INDEFERIDO |
| 159408 | MARCOS NASCIMENTO E SILVA | Médico do Trabalho | 24 | INDEFERIDO |
| 159421 | MARCOS NASCIMENTO E SILVA | Médico do Trabalho | 27 | INDEFERIDO |
| 159427 | MARCOS NASCIMENTO E SILVA | Médico do Trabalho | 28 | INDEFERIDO |
| 159430 | MARCOS NASCIMENTO E SILVA | Médico do Trabalho | 31 | INDEFERIDO |
| 159436 | MARCOS NASCIMENTO E SILVA | Médico do Trabalho | 36 | INDEFERIDO |
| 159438 | MARCOS NASCIMENTO E SILVA | Médico do Trabalho | 37 | INDEFERIDO |
| 159472 | ANA LUIZA FERNANDES DE CARVALHO PONTUAL | Médico Gastroenterologista | 17 | INDEFERIDO |
| 159445 | ANA LUIZA FERNANDES DE CARVALHO PONTUAL | Médico Gastroenterologista | 19 | INDEFERIDO |
| 159454 | ANA LUIZA FERNANDES DE CARVALHO PONTUAL | Médico Gastroenterologista | 27 | ANULADA |
| 159488 | MARIANA SCHEIDEGGER MAIA COUTO | Médico Ginecologista | 19 | INDEFERIDO |
| 159640 | VICTOR FRANCO OBA | Médico Infectologista | 18 | INDEFERIDO |
| 159626 | FELIPE GUERREIRO QUADROS | Médico Urologista | 30 | ANULADA |
| 159632 | FELIPE GUERREIRO QUADROS | Médico Urologista | 39 | INDEFERIDO |
| 159617 | FELIPE GUERREIRO QUADROS | Médico Urologista | 40 | INDEFERIDO |

FAZ SABER TAMBEM, que diante do deferimento dos recursos acima, fica alterado o gabarito para os cargos de **MÉDICO ANGIOLOGISTA, MÉDICO GASTROENTEROLOGISTA e MÉDICO UROLOGISTA** conforme segue:

**MÉDICO ANGIOLOGISTA**

| | | | | | | | | | |
|---|---|---|---|---|---|---|---|---|---|
| 1 - C | 2 - A | 3 - E | 4 - B | 5 - E | 6 - D | 7 - B | 8 - C | 9 - A | 10 - B |
| 11 - A | 12 - D | 13 - E | 14 - C | 15 - D | 16 - C | 17 - E | 18 - E | 19 - B | 20 - A |
| 21 - A | 22 - C | 23 - D | 24 - A | 25 - E | 26 - E | 27 - D | 28 - E | 29 - B | 30 - E |
| 31 - A | 32 - C | 33 - D | 34 - C | 35 - C | 36 - D | 37 - E | 38 - A | 39 - D | 40 - B |

**MÉDICO GASTROENTEROLOGISTA**

| | | | | | | | | | |
|---|---|---|---|---|---|---|---|---|---|
| 1 - C | 2 - A | 3 - E | 4 - B | 5 - E | 6 - D | 7 - B | 8 – C | 9 - A | 10 - B |
| 11 - A | 12 - D | 13 - E | 14 - C | 15 - D | 16 - C | 17 - A | 18 - A | 19 - B | 20 - E |
| 21 - A | 22 - D | 23 - E | 24 - B | 25 - B | 26 - D | anulada | 28 - E | 29 - E | 30 - A |
| 31 - D | 32 - E | 33 - A | 34 - B | 35 - C | 36 - D | 37 - C | 38 - B | 39 - D | 40 - A |

**MÉDICO UROLOGISTA**

| | | | | | | | | | |
|---|---|---|---|---|---|---|---|---|---|
| 1 - C | 2 - A | 3 - E | 4 - B | 5 - E | 6 - D | 7 - B | 8 - C | 9 - A | 10 - B |
| 11 –A | 12 - D | 13 - E | 14 - C | 15 - D | 16 - B | 17 - A | 18 - E | 19 - A | 20 - C |
| 21 - E | 22 - D | 23 - D | 24 - B | 25 - C | 26 - E | 27 - B | 28 - A | 29 - C | anulada |
| 31 - D | 32 - C | 33 - E | 34 - E | 35 - B | 36 - A | 37 - E | 38 - A | 39 - D | 40 - E |

FAZ SABER FINALMENTE a nota obtida dos candidatos habilitados na prova objetiva, conforme segue:

**MEDICO ANGIOLOGISTA**

| Nome | Nascimento | Documento | PS | CE | Total Acertos | Nota | Class Previa |
|---|---|---|---|---|---|---|---|
| CAROLINE BASCHIROTTO ORBEM | 17/02/1989 | 2132284213 | 9 | 14 | 23 | 57,5 | 2 |

# GESTÃO DE PESSOAS

| | | | | | | | |
|---|---|---|---|---|---|---|---|
| LUCIANA MENDES PEIXOTO | 07/08/1984 | MG10550352 | 11 | 14 | 25 | 62,5 | 1 |

## MEDICO AUDITOR

| Nome | Nascimento | Documento | PS | CE | Total Acertos | Nota | Class Previa |
|---|---|---|---|---|---|---|---|
| BRUNO DE PINHO AMARAL | 04/11/1989 | MG14500356 | 11 | 23 | 34 | 85 | 1 |
| EMERSON JOSE FURLAN | 23/03/1972 | 21907799X | 8 | 14 | 22 | 55 | 4 |
| FRANCISCO CARLOS BONATELLI | 21/03/1960 | 93939346 | 9 | 19 | 28 | 70 | 3 |
| REBECA MOTA GONCALVES DIONISIO | 16/01/1987 | 641756343 | 11 | 20 | 31 | 77 | 2 |

## MEDICO DO TRABALHO

| Nome | Nascimento | Documento | PS | CE | Total Acertos | Nota | Class Previa |
|---|---|---|---|---|---|---|---|
| BARBARA CRISTINA GAIAO GUZELLA | 17/04/1990 | 360370007 | 9 | 13 | 22 | 55 | 12 |
| BRUNO VILELA ESPERANCA | 22/07/1992 | 486801020 | 7 | 19 | 26 | 65 | 8 |
| CLAUDIA LINO PECHINA | 13/12/1995 | 377088390 | 8 | 23 | 31 | 77,5 | 3 |
| DANIELE APARECIDA TAUFER | 24/08/1982 | 9060348993 | 8 | 18 | 26 | 65 | 9 |
| DANIELLE COTRIN SCHMIDT | 09/03/1972 | 213103242 | 7 | 14 | 21 | 52,5 | 13 |
| DIEGO TONIOLO DO PRADO | 01/08/1985 | 212843849 | 12 | 20 | 32 | 80 | 2 |
| EVERTON NARDI NUNES DIAS | 09/08/1982 | 321719414 | 10 | 21 | 31 | 77,5 | 4 |
| FILIPE AUGUSTO GAVA MARTINS | 05/05/1988 | 339.178.553 | 10 | 19 | 29 | 72,5 | 6 |
| LEANDRO ARAUJO LESSA | 06/05/1986 | 2373805 | 10 | 18 | 28 | 70 | 7 |
| MARCELO APARECIDO ROMANO | 16/04/1969 | 16192816X | 10 | 14 | 24 | 60 | 11 |
| MARCOS NASCIMENTO E SILVA | 06/03/1974 | 6812029 | 9 | 15 | 24 | 60 | 10 |
| WELLINGTON YSCHISAKI | 13/02/1979 | 69884571 | 12 | 21 | 33 | 82,5 | 1 |
| YEE CHAU HUNG | 08/10/1987 | 434890625 | 10 | 21 | 31 | 77,5 | 5 |

## MEDICO GASTROENTEROLOGISTA

| Nome | Nascimento | Documento | PS | CE | Total Acertos | Nota | Class Previa |
|---|---|---|---|---|---|---|---|
| ANA LUIZA FERNANDES DE CARVALHO PONTUAL | 09/01/1982 | 53603168X | 14 | 13 | 27 | 67,5 | 4 |
| EDER MASSUCATO | 23/06/1992 | 336656336 | 10 | 18 | 28 | 70 | 2 |
| GISELE CONTE ALVES FERNANDES | 26/02/1992 | 483998278 | 13 | 17 | 30 | 75 | 1 |
| KELLY CRISTINE REIS DUARTE SHIMABUKU | 12/07/1981 | 326318392 | 11 | 17 | 28 | 70 | 3 |
| LARISSA ROSEIRO | 09/11/1988 | 450052588 | 10 | 12 | 22 | 55 | 6 |
| LÍVIA MIRANDA FERNANDES DE LIMA | 10/01/1985 | 598887295 | 10 | 15 | 25 | 62,5 | 5 |

## MEDICO GINECOLOGISTA

| Nome | Nascimento | Documento | PS | CE | Total Acertos | Nota | Class Previa |
|---|---|---|---|---|---|---|---|
| ALICIA CARDOSO | 15/01/1992 | 17023064 | 10 | 16 | 26 | 65 | 10 |
| ANA CLAUDIA CAVALCANTI GANDOLFI TEIXEIRA | 08/06/1988 | 330989224 | 9 | 15 | 24 | 60 | 13 |
| ANA LUYZA DOMINGUES DA SILVA FARIA | 03/10/1986 | 331057232 | 7 | 16 | 23 | 57,5 | 14 |
| HENRIQUE ALAITE CHAVES DE LIMA | 27/02/1992 | 380936197 | 10 | 11 | 21 | 52,5 | 16 |
| ISABELA FERNANDES ROSSI | 01/06/1994 | 506289291 | 12 | 16 | 28 | 70 | 6 |
| JACKSON SOARES DE HOLANDA | 11/03/1985 | 645074652 | 9 | 18 | 27 | 67,5 | 8 |
| JAIR MARTINS JUNIOR | 30/07/1967 | 163395561 | 7 | 13 | 20 | 50 | 17 |
| JULIA BLUMKE ADDE | 23/07/1994 | 382473199 | 9 | 12 | 21 | 52,5 | 15 |
| LARISSA CAMARGOS FERREIRA SOUZA | 07/06/1991 | 16850259 | 10 | 20 | 30 | 75 | 2 |
| LAURA ALEJANDRA MATULEVICH SANTANA | 14/02/1996 | 347431252 | 7 | 20 | 27 | 67,5 | 7 |
| LEONARDO PLA MARTINEZ | 01/10/1986 | G010657Z | 9 | 15 | 24 | 60 | 12 |
| MARIA LUCIA DOS ANJOS PRADO | 08/12/1988 | 344457199 | 6 | 19 | 25 | 62,5 | 11 |
| MARIANA NAPONUCENA DE ALCANTARA | 22/06/1993 | 496712639 | 11 | 19 | 30 | 75 | 3 |
| MARIANA SCHEIDEGGER MAIA COUTO | 18/03/1985 | 11159790MG | 12 | 18 | 30 | 75 | 4 |
| SILVIA RENATA CHAGAS COSTA | 25/05/1987 | 45144081X | 10 | 20 | 30 | 75 | 1 |
| TAMIRES TAIRINI PITALUGA DE OLIVEIRA | 14/06/1991 | 16706972 | 8 | 18 | 26 | 65 | 9 |
| TAMIRIS FERREIRA DE MOURA | 28/01/1994 | 390024570 | 9 | 20 | 29 | 72,5 | 5 |

## MEDICO INFECTOLOGISTA

| Nome | Nascimento | Documento | PS | CE | Total Acertos | Nota | Class Previa |
|---|---|---|---|---|---|---|---|
| ALEXANDRE BLIKSTAD MAURO | 17/03/1984 | 440536388 | 9 | 12 | 21 | 52,5 | 8 |
| ALINE RAGNINI BENEVIDES CORREIA | 19/11/1993 | 20885431 | 10 | 12 | 22 | 55 | 6 |
| ANNA KIM | 28/12/1987 | Y263593H | 12 | 15 | 27 | 67,5 | 3 |
| CAMILLE SILVA RODRIGUES DE OLIVEIRA AMARAL | 14/04/1992 | 308456488 | 11 | 13 | 24 | 60 | 5 |
| HENRIQUE MOREIRA UMEHARA | 25/07/1992 | 485572163 | 11 | 11 | 22 | 55 | 7 |
| JULIA LUTGENS MINGHINI | 18/02/1990 | 106866236 | 11 | 14 | 25 | 62,5 | 4 |
| LETICIA PISONI ZANAGA | 18/04/1985 | 435421670 | 11 | 16 | 27 | 67,5 | 2 |
| MARIANA VELHO MENOIA | 01/06/1995 | 395284028 | 12 | 17 | 29 | 72,5 | 1 |
| TATIANA ALMEIDA FERREIRA | 31/12/1975 | MG8158659 | 8 | 12 | 20 | 50 | 9 |

## MEDICO REUMATOLOGISTA

| Nome | Nascimento | Documento | PS | CE | Total Acertos | Nota | Class Previa |
|---|---|---|---|---|---|---|---|
| ALOMA GUINAMI SCABORA | 28/04/1989 | 447104962 | 7 | 16 | 23 | 57,5 | 8 |
| CAIO RUSTICHELLI CARDOSO | 13/10/1989 | 470364993 | 11 | 17 | 28 | 70 | 3 |
| CARLOS EDUARDO GARCEZ TEIXEIRA | 15/09/1992 | 66589417X | 9 | 17 | 26 | 65 | 6 |
| DIEGO DE PAULA FERREIRA NUNES | 15/07/1992 | 15748197 | 9 | 17 | 26 | 65 | 5 |
| LARA RIBEIRO TEIXEIRA BONFIM | 17/02/1987 | 596033710 | 10 | 19 | 29 | 72,5 | 2 |
| MARILIA BULHOES CALHEIROS | 08/03/1988 | 1965906 | 12 | 18 | 30 | 75 | 1 |
| VANESSA FELIX NASCIMENTO COELHO | 14/08/1988 | 446347498 | 7 | 19 | 26 | 65 | 4 |
| VIVIANE QUEIROZ DE OLIVEIRA MAIA | 24/07/1987 | MG14005944 | 8 | 16 | 24 | 60 | 7 |

## MEDICO UROLOGISTA

| Nome | Nascimento | Documento | PS | CE | Total Acertos | Nota | Class Previa |
|---|---|---|---|---|---|---|---|
| ARLANN LORENA DOS SANTOS | 27/07/1986 | 90116665 | 10 | 12 | 22 | 55 | 7 |
| ARTUR AGOSTINHO BERALDI | 18/04/1985 | 342728696 | 9 | 15 | 24 | 60 | 2 |
| DANILO BARJUD PEREIRA DO NASCIMENTO | 12/01/1984 | 329532686 | 9 | 14 | 23 | 57,5 | 5 |
| FELIPE GUERREIRO QUADROS | 03/05/1985 | 434793115 | 7 | 16 | 23 | 57,5 | 3 |
| FLAVIO YUDI YAMADA | 12/11/1982 | 299796395 | 9 | 14 | 23 | 57,5 | 4 |
| GUSTAVO ORNELAS PERES | 15/05/1980 | 3822554 | 9 | 15 | 24 | 60 | 1 |
| JOAO CARLOS FALONE NUNES | 14/03/1983 | 563314576 | 8 | 14 | 22 | 55 | 6 |

Para que não se alegue ignorância, faz baixar o presente Edital que será publicado na Imprensa Oficial online no site do Município de Jundiaí.

ROSEMARY AP. GHIRALDI SIMIONATO
Gestora Adjunta de Gestão de Pessoas

Publicado na Imprensa Oficial do Município e registrado na Unidade de Gestão de Administração e Gestão de Pessoas, aos nove dias de mês de fevereiro do ano de dois mil e vinte e dois.

## DDS/DIVISÃO DE RECRUTAMENTO E SELEÇÃO
## EDITAL N° 043 DE 14 DE FEVEREIRO DE 2022

**A PREFEITURA DO MUNICÍPIO DE JUNDIAÍ**, nos termos dos processos nº 12.544-7/2021, 12.545-4/2021, 12.546-2/2021, 12.557-9/2021, 12.547-0/2021 e 12.548-8/2021, **DIVULGA** o resultado dos recursos interpostos pelos candidatos contra o gabarito da prova objetiva para os cargos de para os cargos de **Assistente Social, Enfermeiro, Farmacêutico, Fisioterapeuta, Nutricionista e Terapeuta Ocupacional**, sob organização e aplicação da Fundação para o Vestibular da Universidade Estadual Paulista "Júlio de Mesquita Filho" – Fundação VUNESP.

| RECURSO | CANDIDATO | OPÇÃO | QUESTÃO | RESULTADO |
|---|---|---|---|---|
| 159887 | ANGELA SILVANA GONCALVES SILVA | Assistente Social | 19 | INDEFERIDO |
| 159728 | KARINA NUNES FELIX | Assistente Social | 20 | INDEFERIDO |
| 159952 | KETLYN NEVES ABREU | Assistente Social | 20 | INDEFERIDO |
| 159758 | MARIA APARECIDA FLORENTINO DE LIMA | Assistente Social | 20 | INDEFERIDO |
| 159533 | SABRINA RAFAELA SILVA CAMPOS | Assistente Social | 20 | INDEFERIDO |
| 159730 | KARINA NUNES FELIX | Assistente Social | 21 | INDEFERIDO |
| 159428 | ANA CLAUDIA PIRAS | Assistente Social | 28 | INDEFERIDO |
| 159923 | BIANCA PATRICIO VIEIRA DE MEDEIROS | Assistente Social | 29 | INDEFERIDO |
| 159611 | JOSAFA DA SILVA ALMEIDA | Assistente Social | 34 | INDEFERIDO |
| 159453 | GEOVANA AMARAL DE OLIVEIRA | Assistente Social | 36 | INDEFERIDO |
| 160000 | MARIANA JESUS DE OLIVEIRA EGYDIO | Assistente Social | 36 | INDEFERIDO |
| 159350 | VANESSA FERREIRA DE SANTANA | Assistente Social | 36 | INDEFERIDO |
| 159362 | ERIKA PRISCILLA IAFELIX MAEDA | Assistente Social | 43 | INDEFERIDO |
| 160036 | CLAUDIA ROBERTA APARECIDA EMIDIO LOURES | Assistente Social | 46 | INDEFERIDO |
| 159655 | JOSAFA DA SILVA ALMEIDA | Assistente Social | 46 | INDEFERIDO |
| 159523 | DANIEL DE CARVALHO SILVA | Enfermeiro | 9 | INDEFERIDO |
| 159331 | ADRIANA LOPES FERREIRA | Enfermeiro | 13 | INDEFERIDO |
| 159349 | ROSEMEIRE APARECIDA RODRIGUES | Enfermeiro | 13 | INDEFERIDO |
| 159540 | JOSE FABIO ANTUNES | Enfermeiro | 17 | INDEFERIDO |
| 159352 | MARIANA NASCIMENTO CESARIO | Enfermeiro | 17 | INDEFERIDO |
| 159752 | BRUNA RIBEIRO DALCIN SANTOS | Enfermeiro | 18 | INDEFERIDO |
| 159525 | DANIEL DE CARVALHO SILVA | Enfermeiro | 18 | INDEFERIDO |
| 159967 | ERICA PATRICIA LEONARDO QUIRINO DE OLIVEIRA | Enfermeiro | 18 | INDEFERIDO |
| 159634 | BRUNA COELHO PACHECO | Enfermeiro | 19 | INDEFERIDO |
| 159568 | JULIO CESAR DE OLIVEIRA | Enfermeiro | 20 | INDEFERIDO |
| 159367 | MARIANA NASCIMENTO CESARIO | Enfermeiro | 24 | INDEFERIDO |
| 159593 | ELIZABETH DUTRA DE SOUZA | Enfermeiro | 26 | INDEFERIDO |
| 159457 | EZEQUIEL MARTINS DA SILVA | Enfermeiro | 27 | INDEFERIDO |
| 159753 | JULIO CESAR MATIAS DO NASCIMENTO | Enfermeiro | 28 | INDEFERIDO |
| 159787 | MARIANA NASCIMENTO CESARIO | Enfermeiro | 28 | INDEFERIDO |
| 159747 | EZEQUIEL MARTINS DA SILVA | Enfermeiro | 31 | INDEFERIDO |
| 159385 | MARIANA NASCIMENTO CESARIO | Enfermeiro | 31 | INDEFERIDO |
| 159566 | JOSE FABIO ANTUNES | Enfermeiro | 32 | INDEFERIDO |

# GESTÃO DE PESSOAS

| RECURSO | CANDIDATO | OPÇÃO | QUESTÃO | RESULTADO |
|---|---|---|---|---|
| 159786 | MAIRA NOGUEIRA E SILVA | Enfermeiro | 32 | INDEFERIDO |
| 159513 | NATHANY CAROLINE DA SILVA SCANDOLERA | Enfermeiro | 32 | INDEFERIDO |
| 159395 | THAIS APARECIDA NOGUEIRA MACHADO | Enfermeiro | 32 | INDEFERIDO |
| 159950 | HELENA CLAUDIA ELOIS DE OLIVEIRA | Enfermeiro | 37 | INDEFERIDO |
| 159909 | LORENA APARECIDA INACIO DA SILVA | Enfermeiro | 37 | INDEFERIDO |
| 159726 | REBECA SANTOS DA SILVA ANDRADE | Enfermeiro | 39 | INDEFERIDO |
| 159932 | DAIANE VIEIRA MEDEIROS COSTA | Enfermeiro | 41 | INDEFERIDO |
| 159378 | ELAINE VIDAL COUTINHO | Enfermeiro | 41 | INDEFERIDO |
| 160002 | ELIZANGELA CARVALHO DE AZEVEDO | Enfermeiro | 41 | INDEFERIDO |
| 159740 | FABIANA LUCIANA DA SILVA | Enfermeiro | 41 | INDEFERIDO |
| 159767 | FERNANDA FIORIN CARVALHAL | Enfermeiro | 41 | INDEFERIDO |
| 159872 | GLEIDIANE ALVES SOUSA | Enfermeiro | 41 | INDEFERIDO |
| 159757 | HIAIZA TAILA LINDOLPHO | Enfermeiro | 41 | INDEFERIDO |
| 159916 | LUDMILA BRISQUE SANTOS | Enfermeiro | 41 | INDEFERIDO |
| 159717 | REBECA SANTOS DA SILVA ANDRADE | Enfermeiro | 41 | INDEFERIDO |
| 159940 | HELENA CLAUDIA ELOIS DE OLIVEIRA | Enfermeiro | 43 | INDEFERIDO |
| 159529 | DANIEL DE CARVALHO SILVA | Enfermeiro | 46 | INDEFERIDO |
| 159633 | LILIAN DOS SANTOS SILVA | Enfermeiro | 46 | INDEFERIDO |
| 159714 | PRISCILA SOARES RODRIGUES | Enfermeiro | 46 | INDEFERIDO |
| 159832 | WANDERLEY APARECIDO SOARES | Enfermeiro | 46 | INDEFERIDO |
| 159571 | JESSICA DOS SANTOS NOBREGA DA COSTA | Enfermeiro | 48 | INDEFERIDO |
| 160044 | PAULO SERGIO DAVID DE MORAES | Farmacêutico | 1 | INDEFERIDO |
| 160022 | DANIELE CRISTINA TENORIO MAXIMINO | Farmacêutico | 2 | INDEFERIDO |
| 159654 | ANDREIA DA SILVA OLIVEIRA | Farmacêutico | 7 | INDEFERIDO |
| 159853 | RODRIGO DE GOUVEIA BASSO | Farmacêutico | 8 | INDEFERIDO |
| 159329 | ALUANE MARIA LUZ | Farmacêutico | 15 | INDEFERIDO |
| 159332 | ALUANE MARIA LUZ | Farmacêutico | 17 | INDEFERIDO |
| 159328 | DIOGO BENATTI ROSSI | Farmacêutico | 17 | INDEFERIDO |
| 159755 | DOMINIQUE TOTI OLIVEIRA ASCENCIO | Farmacêutico | 17 | INDEFERIDO |
| 159372 | MARIA LUIZA JULIANO DINIZ BRITO | Farmacêutico | 17 | INDEFERIDO |
| 159989 | ROSELI SANCHES VIANA TOLEDO | Farmacêutico | 17 | INDEFERIDO |
| 159647 | VITORIA BORZINO CORDEIRO NUNES | Farmacêutico | 17 | INDEFERIDO |
| 159382 | ANDRE AUGUSTO ALVES | Farmacêutico | 18 | INDEFERIDO |
| 159666 | ANDREIA DA SILVA OLIVEIRA | Farmacêutico | 18 | INDEFERIDO |
| 159499 | CRISTIANE OKUDA TORELLO | Farmacêutico | 18 | INDEFERIDO |
| 159534 | DANIEL MIYAHIRA GUERRAZZI | Farmacêutico | 18 | INDEFERIDO |
| 159608 | ISAURITA FRANCISCA OLIVEIRA SILVA | Farmacêutico | 18 | INDEFERIDO |
| 159326 | IVANETE MARIANA DE CARVALHO | Farmacêutico | 18 | INDEFERIDO |
| 159745 | JOSE ROBERTO BARONE | Farmacêutico | 18 | INDEFERIDO |
| 159979 | KATHERINE CLAUDIA ALVAREZ BEZERRA | Farmacêutico | 18 | INDEFERIDO |
| 159713 | NATALI PEREZ DE SOUZA | Farmacêutico | 18 | INDEFERIDO |
| 159722 | ROSELI SANCHES VIANA TOLEDO | Farmacêutico | 18 | INDEFERIDO |
| 159341 | SIMONE DE OLIVEIRA BLOTTA | Farmacêutico | 18 | INDEFERIDO |
| 159319 | VANDINEI NUNES | Farmacêutico | 18 | INDEFERIDO |
| 159335 | DIOGO BENATTI ROSSI | Farmacêutico | 19 | INDEFERIDO |
| 159325 | FABIANA CAMPITELI MOREIRA TACACH | Farmacêutico | 19 | INDEFERIDO |
| 159881 | LUCIA CAROLINA PESTANA | Farmacêutico | 19 | INDEFERIDO |
| 159997 | ROSELI SANCHES VIANA TOLEDO | Farmacêutico | 19 | INDEFERIDO |
| 159888 | CICERO MARCELO LUCIANO TAVARES | Farmacêutico | 22 | INDEFERIDO |
| 159873 | RODRIGO DE GOUVEIA BASSO | Farmacêutico | 22 | INDEFERIDO |
| 159670 | ANDREIA DA SILVA OLIVEIRA | Farmacêutico | 23 | INDEFERIDO |
| 160007 | BRUNO ASSAD VIEIRA | Farmacêutico | 23 | INDEFERIDO |
| 159692 | MARIA APARECIDA LOUREIRO SPOSITO | Farmacêutico | 23 | INDEFERIDO |
| 159358 | CAMILA NEGRETTI EZEQUIEL | Farmacêutico | 25 | INDEFERIDO |
| 159882 | LUCIA CAROLINA PESTANA | Farmacêutico | 25 | INDEFERIDO |
| 159759 | DOMINIQUE TOTI OLIVEIRA ASCENCIO | Farmacêutico | 26 | INDEFERIDO |

| RECURSO | CANDIDATO | OPÇÃO | QUESTÃO | RESULTADO |
|---|---|---|---|---|
| 160025 | GEORGE LOPES DO NASCIMENTO | Farmacêutico | 27 | INDEFERIDO |
| 160040 | DOMINIQUE TOTI OLIVEIRA ASCENCIO | Farmacêutico | 28 | INDEFERIDO |
| 159707 | MARIA APARECIDA LOUREIRO SPOSITO | Farmacêutico | 29 | INDEFERIDO |
| 159340 | ALUANE MARIA LUZ | Farmacêutico | 31 | INDEFERIDO |
| 160028 | DANIELE CRISTINA TENORIO MAXIMINO | Farmacêutico | 31 | INDEFERIDO |
| 159330 | DEBORA DONATO DA SILVA | Farmacêutico | 31 | INDEFERIDO |
| 159357 | FABIANA CAMPITELI MOREIRA TACACH | Farmacêutico | 31 | INDEFERIDO |
| 159913 | RODRIGO DE GOUVEIA BASSO | Farmacêutico | 31 | INDEFERIDO |
| 160008 | ROSELI SANCHES VIANA TOLEDO | Farmacêutico | 31 | INDEFERIDO |
| 160033 | DOMINIQUE TOTI OLIVEIRA ASCENCIO | Farmacêutico | 32 | INDEFERIDO |
| 159906 | GEORGE LOPES DO NASCIMENTO | Farmacêutico | 33 | INDEFERIDO |
| 159620 | JULIANA DA SILVA | Farmacêutico | 33 | INDEFERIDO |
| 159309 | RAFAEL AUGUSTO DE JESUS TIMOTE | Farmacêutico | 33 | INDEFERIDO |
| 159696 | ANDREIA DA SILVA OLIVEIRA | Farmacêutico | 34 | INDEFERIDO |
| 159377 | CAMILA NEGRETTI EZEQUIEL | Farmacêutico | 34 | INDEFERIDO |
| 159895 | GEORGE LOPES DO NASCIMENTO | Farmacêutico | 34 | INDEFERIDO |
| 159699 | ANDREIA DA SILVA OLIVEIRA | Farmacêutico | 35 | INDEFERIDO |
| 159360 | FABIANA CAMPITELI MOREIRA TACACH | Farmacêutico | 35 | INDEFERIDO |
| 159512 | ERICA POLANIC | Farmacêutico | 36 | INDEFERIDO |
| 159725 | ANDREIA DA SILVA OLIVEIRA | Farmacêutico | 37 | INDEFERIDO |
| 159748 | MARIA HELENA FIRMINO | Farmacêutico | 37 | INDEFERIDO |
| 160042 | DANIELE CRISTINA TENORIO MAXIMINO | Farmacêutico | 39 | INDEFERIDO |
| 159344 | DIOGO BENATTI ROSSI | Farmacêutico | 39 | INDEFERIDO |
| 159766 | DOMINIQUE TOTI OLIVEIRA ASCENCIO | Farmacêutico | 39 | INDEFERIDO |
| 159502 | LETICIA MAYRA DE OLIVEIRA MANOEL | Farmacêutico | 39 | INDEFERIDO |
| 159883 | LUCIA CAROLINA PESTANA | Farmacêutico | 39 | INDEFERIDO |
| 159311 | RAFAEL AUGUSTO DE JESUS TIMOTE | Farmacêutico | 39 | INDEFERIDO |
| 159901 | RODRIGO DE GOUVEIA BASSO | Farmacêutico | 39 | INDEFERIDO |
| 159650 | VITORIA BORZINO CORDEIRO NUNES | Farmacêutico | 39 | INDEFERIDO |
| 160027 | DOMINIQUE TOTI OLIVEIRA ASCENCIO | Farmacêutico | 40 | INDEFERIDO |
| 160023 | DOMINIQUE TOTI OLIVEIRA ASCENCIO | Farmacêutico | 41 | INDEFERIDO |
| 160043 | GEORGE LOPES DO NASCIMENTO | Farmacêutico | 41 | INDEFERIDO |
| 159704 | ANDREIA DA SILVA OLIVEIRA | Farmacêutico | 43 | INDEFERIDO |
| 159914 | GEORGE LOPES DO NASCIMENTO | Farmacêutico | 44 | INDEFERIDO |
| 159884 | LUCIA CAROLINA PESTANA | Farmacêutico | 44 | INDEFERIDO |
| 159712 | ANDREIA DA SILVA OLIVEIRA | Farmacêutico | 45 | INDEFERIDO |
| 159460 | DEBORA DONATO DA SILVA | Farmacêutico | 45 | INDEFERIDO |
| 160011 | DOMINIQUE TOTI OLIVEIRA ASCENCIO | Farmacêutico | 45 | INDEFERIDO |
| 159874 | GEORGE LOPES DO NASCIMENTO | Farmacêutico | 45 | INDEFERIDO |
| 159379 | LETICIA RIBEIRO LIMA | Farmacêutico | 45 | INDEFERIDO |
| 159404 | MARIA LUIZA JULIANO DINIZ BRITO | Farmacêutico | 45 | INDEFERIDO |
| 159312 | RAFAEL AUGUSTO DE JESUS TIMOTE | Farmacêutico | 45 | INDEFERIDO |
| 159365 | CAMILA NEGRETTI EZEQUIEL | Farmacêutico | 46 | INDEFERIDO |
| 159383 | ERICA POLANIC | Farmacêutico | 46 | INDEFERIDO |
| 159320 | ALINE FLORIANO NARESSI TOMAZ | Farmacêutico | 47 | INDEFERIDO |
| 159353 | ALUANE MARIA LUZ | Farmacêutico | 47 | INDEFERIDO |
| 159855 | GEORGE LOPES DO NASCIMENTO | Farmacêutico | 47 | INDEFERIDO |
| 159313 | RAFAEL AUGUSTO DE JESUS TIMOTE | Farmacêutico | 47 | INDEFERIDO |
| 159314 | RAFAEL AUGUSTO DE JESUS TIMOTE | Farmacêutico | 49 | INDEFERIDO |
| 159659 | LUNIA FERNANDA PEREIRA DUARTE | Fisioterapeuta | 17 | INDEFERIDO |

# GESTÃO DE PESSOAS

| RECURSO | CANDIDATO | OPÇÃO | QUESTÃO | RESULTADO |
|---|---|---|---|---|
| 159596 | JAQUES ANDRE DE ASSIS | Fisioterapeuta | 18 | INDEFERIDO |
| 159569 | KAMILA DE ALENCAR VOROS LUCAS | Fisioterapeuta | 18 | INDEFERIDO |
| 159598 | JAQUES ANDRE DE ASSIS | Fisioterapeuta | 19 | INDEFERIDO |
| 159570 | KAMILA DE ALENCAR VOROS LUCAS | Fisioterapeuta | 19 | INDEFERIDO |
| 159308 | THIAGO MOURA RAMOS | Fisioterapeuta | 19 | INDEFERIDO |
| 159572 | KAMILA DE ALENCAR VOROS LUCAS | Fisioterapeuta | 23 | INDEFERIDO |
| 159548 | PAULA CARDOSO LAUDARES FERREIRA | Fisioterapeuta | 23 | INDEFERIDO |
| 159310 | THIAGO MOURA RAMOS | Fisioterapeuta | 23 | INDEFERIDO |
| 159602 | BRUNA MAIRA CABRAL | Fisioterapeuta | 27 | INDEFERIDO |
| 159479 | TATIANA ELISA SINISCALCHI FARIA | Fisioterapeuta | 27 | INDEFERIDO |
| 159652 | LUNIA FERNANDA PEREIRA DUARTE | Fisioterapeuta | 28 | INDEFERIDO |
| 159451 | CIBELE BATISTA FEITOSA | Fisioterapeuta | 31 | INDEFERIDO |
| 159495 | CLAUDIO RUBENS SOUZA DE MESQUITA | Fisioterapeuta | 31 | INDEFERIDO |
| 160030 | GUILHERME AUGUSTO TRACI | Fisioterapeuta | 31 | INDEFERIDO |
| 159315 | THIAGO MOURA RAMOS | Fisioterapeuta | 31 | INDEFERIDO |
| 159625 | BRUNA MAIRA CABRAL | Fisioterapeuta | 32 | INDEFERIDO |
| 160015 | GUILHERME AUGUSTO TRACI | Fisioterapeuta | 32 | INDEFERIDO |
| 159955 | LUCIA FERNANDA DE FALCO SILVA | Fisioterapeuta | 32 | INDEFERIDO |
| 160039 | SARA DA SILVA SANTOS | Fisioterapeuta | 32 | INDEFERIDO |
| 159368 | LAIS FURLAN ANTOGNOLI | Fisioterapeuta | 34 | INDEFERIDO |
| 159487 | TATIANA ELISA SINISCALCHI FARIA | Fisioterapeuta | 34 | INDEFERIDO |
| 159743 | BRUNO SILVA DOS SANTOS | Fisioterapeuta | 35 | INDEFERIDO |
| 159643 | BRUNA MAIRA CABRAL | Fisioterapeuta | 36 | GABARITO ALTERADO DE "E" PARA 'B' |
| 160037 | GUILHERME AUGUSTO TRACI | Fisioterapeuta | 36 | GABARITO ALTERADO DE "E" PARA 'B' |
| 159381 | LAIS FURLAN ANTOGNOLI | Fisioterapeuta | 36 | GABARITO ALTERADO DE "E" PARA 'B' |
| 159550 | PAULA CARDOSO LAUDARES FERREIRA | Fisioterapeuta | 36 | GABARITO ALTERADO DE "E" PARA 'B' |
| 159789 | PAULA RAFAEL DOS SANTOS AUGUSTO | Fisioterapeuta | 36 | GABARITO ALTERADO DE "E" PARA 'B' |
| 159447 | BRENDA GABRIELA DA CUNHA | Fisioterapeuta | 41 | ANULADA |
| 159327 | GLEICILANE MARIA MACIEL FERREIRA | Fisioterapeuta | 41 | ANULADA |
| 159600 | JAQUES ANDRE DE ASSIS | Fisioterapeuta | 41 | ANULADA |
| 159509 | JULIE YELEN CONSTANTINO E SANTOS | Fisioterapeuta | 41 | ANULADA |
| 159792 | RODRIGO SOARES DOS SANTOS | Fisioterapeuta | 41 | ANULADA |
| 159500 | TATIANA ELISA SINISCALCHI FARIA | Fisioterapeuta | 41 | ANULADA |
| 159317 | THIAGO MOURA RAMOS | Fisioterapeuta | 41 | ANULADA |
| 159719 | VINICIUS DORNELLES LUFT | Fisioterapeuta | 41 | ANULADA |
| 159506 | TATIANA ELISA SINISCALCHI FARIA | Fisioterapeuta | 42 | INDEFERIDO |
| 159646 | BRUNA MAIRA CABRAL | Fisioterapeuta | 43 | INDEFERIDO |
| 159505 | TATIANA ELISA SINISCALCHI FARIA | Fisioterapeuta | 43 | INDEFERIDO |
| 159703 | GUSTAVO GESSOLO DE OLIVEIRA | Fisioterapeuta | 44 | INDEFERIDO |
| 159797 | LUCIENE DI SANTI MARTINS | Fisioterapeuta | 44 | INDEFERIDO |
| 159503 | TATIANA ELISA SINISCALCHI FARIA | Fisioterapeuta | 44 | INDEFERIDO |
| 160041 | GUILHERME AUGUSTO TRACI | Fisioterapeuta | 45 | ANULADA |
| 159687 | GUSTAVO GESSOLO DE OLIVEIRA | Fisioterapeuta | 45 | ANULADA |
| 159656 | BRUNA MAIRA CABRAL | Fisioterapeuta | 46 | INDEFERIDO |
| 159968 | LUCIA FERNANDA DE FALCO SILVA | Fisioterapeuta | 46 | INDEFERIDO |

| RECURSO | CANDIDATO | OPÇÃO | QUESTÃO | RESULTADO |
|---|---|---|---|---|
| 159733 | VINICIUS DORNELLES LUFT | Fisioterapeuta | 47 | INDEFERIDO |
| 159711 | ELIANA SATIE SHIBATA | Nutricionista | 1 | INDEFERIDO |
| 159339 | KARINE CAMPOS LADEIRA | Nutricionista | 11 | INDEFERIDO |
| 159405 | IMACULADA APARECIDA CANDIDO DE LIMA | Nutricionista | 12 | INDEFERIDO |
| 159433 | IMACULADA APARECIDA CANDIDO DE LIMA | Nutricionista | 15 | INDEFERIDO |
| 159359 | KARINE CAMPOS LADEIRA | Nutricionista | 16 | INDEFERIDO |
| 159985 | ARIANE MAIA BARCARO | Nutricionista | 18 | INDEFERIDO |
| 159465 | BEATRIZ CATARINA DE MELLO | Nutricionista | 18 | INDEFERIDO |
| 159927 | CAROLINE BARBOSA DOS SANTOS | Nutricionista | 18 | INDEFERIDO |
| 159964 | GRACIELLE FERREIRA DOS SANTOS VIEIRA | Nutricionista | 18 | INDEFERIDO |
| 159440 | IMACULADA APARECIDA CANDIDO DE LIMA | Nutricionista | 18 | INDEFERIDO |
| 159510 | LUANA DE OLIVEIRA SOUZA | Nutricionista | 18 | INDEFERIDO |
| 159354 | THUANY FREIRE MIRANDA | Nutricionista | 18 | INDEFERIDO |
| 159321 | ADRIANA LUZIA CUSTODIO INACIO | Nutricionista | 19 | INDEFERIDO |
| 159954 | ANA PAULA EMERENCIANO | Nutricionista | 19 | INDEFERIDO |
| 159986 | ARIANE MAIA BARCARO | Nutricionista | 19 | INDEFERIDO |
| 159483 | BEATRIZ CATARINA DE MELLO | Nutricionista | 19 | INDEFERIDO |
| 159930 | CAROLINE BARBOSA DOS SANTOS | Nutricionista | 19 | INDEFERIDO |
| 159380 | KARINE CAMPOS LADEIRA | Nutricionista | 19 | INDEFERIDO |
| 159343 | ANA BEATRIZ STOCCO | Nutricionista | 20 | INDEFERIDO |
| 159581 | ANA PAULA EMERENCIANO | Nutricionista | 23 | INDEFERIDO |
| 159527 | BEATRIZ CATARINA DE MELLO | Nutricionista | 23 | INDEFERIDO |
| 159450 | IMACULADA APARECIDA CANDIDO DE LIMA | Nutricionista | 23 | INDEFERIDO |
| 159805 | JAISA OLIVEIRA CHAVES | Nutricionista | 23 | INDEFERIDO |
| 159390 | KARINE CAMPOS LADEIRA | Nutricionista | 35 | INDEFERIDO |
| 160020 | MARIANA BOSSI NOGUEIRA | Nutricionista | 35 | INDEFERIDO |
| 159397 | ADRIANA GUEDES GONCALVES | Nutricionista | 38 | INDEFERIDO |
| 159466 | IMACULADA APARECIDA CANDIDO DE LIMA | Nutricionista | 38 | INDEFERIDO |
| 159959 | NEIDE DAIANE DE SOUSA | Nutricionista | 41 | INDEFERIDO |
| 159731 | DANIELE LAZZAROTTO HARTER | Nutricionista | 42 | INDEFERIDO |
| 159391 | IMACULADA APARECIDA CANDIDO DE LIMA | Nutricionista | 45 | INDEFERIDO |
| 159612 | LILIANA RIBEIRO LOPES LANA DINO | Nutricionista | 45 | INDEFERIDO |
| 159536 | MARINA SILVA MEIRELLES | Nutricionista | 45 | INDEFERIDO |
| 159592 | PALOMA ALMEIDA MARQUES PEREIRA | Nutricionista | 45 | INDEFERIDO |
| 159868 | YGOR ALEXANDER OLIVATO ASSAGRA | Nutricionista | 45 | INDEFERIDO |
| 159486 | ELLEN PAULA DA SILVA | Nutricionista | 48 | INDEFERIDO |
| 159836 | GEOVANI SOUTO DUARTE | Nutricionista | 48 | INDEFERIDO |
| 159664 | GABRIELA TRIPICCHIO GONCALVES | Terapeuta Ocupacional | 19 | INDEFERIDO |
| 159960 | RENATA DINIZ | Terapeuta Ocupacional | 34 | INDEFERIDO |
| 159962 | RENATA DINIZ | Terapeuta Ocupacional | 35 | INDEFERIDO |
| 159965 | RENATA DINIZ | Terapeuta Ocupacional | 39 | INDEFERIDO |
| 159547 | BEATRIZ BENICIO DOS SANTOS | Terapeuta Ocupacional | 43 | ANULADA |

FAZ SABER TAMBEM, que diante do deferimento dos recursos acima, fica alterado o gabarito para os cargos de FISIOTERAPEUTA e TERAPEUTA OCUACIONAL, conforme segue:

**FISIOTERAPEUTA**

| | | | | | | | | | |
|---|---|---|---|---|---|---|---|---|---|
| 1 - C | 2 - A | 3 - E | 4 - E | 5 - B | 6 - D | 7 - B | 8 - A | 9 - D | 10 - B |
| 11 - C | 12 - D | 13 - A | 14 - E | 15 - D | 16 - A | 17 - E | 18 - D | 19 - B | 20 - B |
| 21 - C | 22 - D | 23 - A | 24 - C | 25 - D | 26 - B | 27 - E | 28 - B | 29 - E | 30 - A |
| 31 - C | 32 - E | 33 - C | 34 - B | 35 - A | 36 - B | 37 - D | 38 - D | 39 - A | 40 - D |

# GESTÃO DE PESSOAS

| | | | | | | | | | |
|---|---|---|---|---|---|---|---|---|---|
| 41 - N | 42 - D | 43 - E | 44 - A | 45 - N | 46 - C | 47 - B | 48 - B | 49 - A | 50 - D |

### TERAPEUTA OCUPACIONAL

| | | | | | | | | | |
|---|---|---|---|---|---|---|---|---|---|
| 1 - C | 2 - A | 3 - E | 4 - E | 5 - B | 6 - D | 7 - B | 8 - A | 9 - D | 10 - B |
| 11 - C | 12 - D | 13 - A | 14 - E | 15 - D | 16 - A | 17 - E | 18 - D | 19 - B | 20 - B |
| 21 - C | 22 - D | 23 - A | 24 - C | 25 - D | 26 - D | 27 - A | 28 - B | 29 - E | 30 - C |
| 31 - C | 32 - E | 33 - B | 34 - D | 35 - A | 36 - B | 37 - B | 38 - E | 39 - E | 40 - D |
| 41 - A | 42 - E | 43 - N | 44 - A | 45 - B | 46 - A | 47 - D | 48 - E | 49 - C | 50 - B |

FAZ SABER FINALMENTE a nota obtida dos candidatos habilitados na prova objetiva, conforme segue:

### ASSISTENTE SOCIAL

| Inscrição | Nome | LP | NI | CE | Total Acertos | Nota |
|---|---|---|---|---|---|---|
| 10548343 | ADEMARA MULATO GOMES | 8 | 5 | 17 | 30 | 60 |
| 11095970 | ADRIANA DONIZETI DE JESUS LIMA | 11 | 3 | 14 | 28 | 56 |
| 11031999 | ADRIANA MEMORIA DE ANDRADE | 10 | 6 | 16 | 32 | 64 |
| 10172823 | ADRIANA ROSSI DA COSTA CAETANO | 13 | 4 | 17 | 34 | 68 |
| 12006637 | ADRIANA SEREGATI | 7 | 5 | 14 | 26 | 52 |
| 10171150 | ALAIS FIRMINO CORDEIRO | 13 | 6 | 18 | 37 | 74 |
| 9967710 | ALBERTO FRANCS HANAI | 12 | 5 | 12 | 29 | 58 |
| 11028890 | ALESSANDRA ALMEIDA DA SILVEIRA | 8 | 5 | 14 | 27 | 54 |
| 12195103 | ALESSANDRA DA SILVA | 9 | 6 | 20 | 35 | 70 |
| 12120294 | ALESSANDRA DA SILVA FIGUEIREDO | 13 | 6 | 20 | 39 | 78 |
| 12006882 | ALESSANDRA MARIA DOS SANTOS SILVA | 8 | 6 | 17 | 31 | 62 |
| 11262850 | ALICE CRISTINA PEREIRA PINTO | 9 | 6 | 15 | 30 | 60 |
| 11634197 | ALINE APARECIDA RODRIGUES | 12 | 6 | 19 | 37 | 74 |
| 12176486 | ALINE CRISTINA DO PRADO MARINGOLO | 13 | 8 | 18 | 39 | 78 |
| 12072826 | ALLAN DE OLIVEIRA | 6 | 6 | 14 | 26 | 52 |
| 12149594 | AMANDA DA SILVA | 14 | 7 | 24 | 45 | 90 |
| 11292199 | AMANDA DE FARIAS | 15 | 6 | 19 | 40 | 80 |
| 10550712 | AMANDA FERREIRA ZARNEK | 13 | 6 | 20 | 39 | 78 |
| 10019286 | AMANDA KELLY DE ANDRADE | 14 | 4 | 20 | 38 | 76 |
| 12173878 | AMAURI JOSE MARQUES | 11 | 6 | 10 | 27 | 54 |
| 10110909 | ANA BEATRIZ DOS SANTOS | 15 | 7 | 22 | 44 | 88 |
| 10562842 | ANA CAROLINA SANTOS DE BRITO | 13 | 6 | 13 | 32 | 64 |
| 10360417 | ANA CAROLINE DE JESUS | 13 | 6 | 19 | 38 | 76 |
| 11547227 | ANA CLAUDIA NASCIMENTO SANTOS | 11 | 5 | 17 | 33 | 66 |
| 10882634 | ANA CLAUDIA PIRAS | 13 | 5 | 16 | 34 | 68 |
| 11069007 | ANA MARIA DE SOUZA PAGANINI | 13 | 6 | 18 | 37 | 74 |
| 10347348 | ANA MARIA GOMES DE MELO | 9 | 6 | 15 | 30 | 60 |
| 10023216 | ANA PAULA DA SILVA | 14 | 3 | 20 | 37 | 74 |
| 12087793 | ANA PAULA ZORIK | 15 | 6 | 22 | 43 | 86 |
| 10124748 | ANDRE PEREIRA JERONIMO | 11 | 5 | 17 | 33 | 66 |
| 10081801 | ANDREA REGIANE GOMES DE CARVALHO | 12 | 7 | 16 | 35 | 70 |
| 10336990 | ANDREIA BISSARO | 13 | 9 | 16 | 38 | 76 |
| 10735992 | ANDREIA SOUZA RIBEIRO | 10 | 6 | 19 | 35 | 70 |
| 9947027 | ANDREILTON RIBEIRO DE SOUZA | 10 | 8 | 15 | 33 | 66 |
| 10444750 | ANEILDE DOS SANTOS ARAUJO OLIVEIRA | 12 | 6 | 20 | 38 | 76 |
| 12091626 | ANELI FABIOLA DO NASCIMENTO | 13 | 8 | 18 | 39 | 78 |
| 11641509 | ANGELA DOS SANTOS | 10 | 4 | 15 | 29 | 58 |
| 11841788 | ANGELA SILVANA GONCALVES SILVA | 11 | 5 | 18 | 34 | 68 |
| 9957960 | ANGELINA MARIA DA SILVA | 10 | 5 | 19 | 34 | 68 |
| 10404317 | ANNE OLIVEIRA DA SILVA | 13 | 6 | 20 | 39 | 78 |
| 10192948 | APARECIDA MAGALI DE ALMEIDA SOUSA | 7 | 6 | 16 | 29 | 58 |
| 10994491 | BARBARA CARDOSO DE OLIVEIRA ARAUJO | 13 | 7 | 18 | 38 | 76 |
| 10308296 | BARBARA RAQUEL GOMES ROVERI | 10 | 8 | 14 | 32 | 64 |
| 12203807 | BARBARA TEODORO PINTO | 11 | 5 | 14 | 30 | 60 |
| 10280812 | BEATRIZ DIAS | 15 | 6 | 22 | 43 | 86 |
| 10008713 | BEATRIZ FERNANDES PAIXAO | 14 | 7 | 21 | 42 | 84 |
| 10632140 | BIANCA PATRICIO VIEIRA DE MEDEIROS | 14 | 6 | 19 | 39 | 78 |
| 10111239 | BIANCA PRIULI DE ANDRADE | 14 | 3 | 19 | 36 | 72 |
| 10366890 | BLENDA PAULA BARRETO DA SILVA | 12 | 5 | 18 | 35 | 70 |
| 10959289 | BRUNA BUENO | 14 | 9 | 22 | 45 | 90 |
| 10743383 | BRUNA MARIA EDUARDO DE PAULA | 12 | 7 | 14 | 33 | 66 |
| 11990341 | BRUNA PEREIRA BRANDAO | 11 | 9 | 13 | 33 | 66 |
| 11436395 | CAMILA BARROS SILVA | 12 | 7 | 19 | 38 | 76 |
| 10822674 | CAMILA DE MORAES MEDEIROS MENDES | 9 | 7 | 12 | 28 | 56 |
| 11735511 | CAMILA FRAIZ DELLA BETA | 12 | 6 | 20 | 38 | 76 |
| 11069619 | CARINA CORREA DE LIMA | 11 | 7 | 15 | 33 | 66 |
| 10828400 | CAROLINA DE FARIA CAMARGO | 9 | 2 | 14 | 25 | 50 |
| 10468277 | CAROLINA MAXIMO DA COSTA | 10 | 5 | 16 | 31 | 62 |
| 10789561 | CAROLINA SILVA NEVES | 9 | 5 | 13 | 27 | 54 |
| 9992740 | CAROLINA ZART FONTES CABRAL | 14 | 5 | 20 | 39 | 78 |
| 10039619 | CASSIA REGINA DOS SANTOS VALENZUELA | 9 | 3 | 15 | 27 | 54 |
| 12137456 | CATHERINE ROCHA PANHAM | 12 | 8 | 16 | 36 | 72 |
| 11562323 | CECILIA FIGUEIREDO DE ANDRADE | 12 | 7 | 19 | 38 | 76 |
| 11982586 | CIRCE APARECIDA DOS SANTOS | 9 | 4 | 16 | 29 | 58 |
| 10763627 | CLAUDEMIR ARAUJO DOS SANTOS | 8 | 6 | 11 | 25 | 50 |
| 11197382 | CLAUDIA REGINA CONDE COSTA | 11 | 4 | 14 | 29 | 58 |
| 10741534 | CLAUDIA ROBERTA APARECIDA EMIDIO LOURES | 13 | 7 | 19 | 39 | 78 |
| 10511830 | CLAUDIA SCARDINO LIMA PIZZOL | 12 | 5 | 16 | 33 | 66 |
| 10466886 | CLEIDE ALVES OLIVEIRA | 6 | 7 | 15 | 28 | 56 |
| 11998199 | CLESIA CRISTINA SILVA MARIANO | 13 | 7 | 16 | 36 | 72 |
| 10239189 | CLIFFTIANNY ALVES SOUSA | 12 | 6 | 16 | 34 | 68 |
| 10553835 | CLODOALDA MARTINS DOS SANTOS | 8 | 6 | 18 | 32 | 64 |
| 10103899 | CRISANGELA AMORIM DOS SANTOS | 11 | 7 | 15 | 33 | 66 |
| 11628235 | CRISTIANE BORGES SELES | 7 | 5 | 13 | 25 | 50 |
| 9987371 | CRISTIANE MACEDO DOS SANTOS FERREIRA | 11 | 6 | 14 | 31 | 62 |
| 11563141 | CRISTINA DOS SANTOS PEREIRA | 7 | 3 | 16 | 26 | 52 |
| 10045112 | CRISTINA ROSA DE ALMEIDA | 11 | 6 | 18 | 35 | 70 |
| 9959513 | CRISTINA SANTO SANTANA | 10 | 5 | 20 | 35 | 70 |
| 12200743 | DAIANE CRISTINA FABRI | 14 | 5 | 21 | 40 | 80 |
| 10218238 | DANIELE CRISTINA AUGUSTA GOMES | 14 | 5 | 21 | 40 | 80 |
| 10055584 | DANIELE MORAES CECILIO | 12 | 4 | 18 | 34 | 68 |
| 11861746 | DAYANE CAMARGO GUIGLIELMIN | 11 | 6 | 17 | 34 | 68 |
| 9940570 | DAYENI PEDROSO DE SOUZA | 13 | 8 | 17 | 38 | 76 |
| 11448202 | DEBORA ALVES DE OLIVEIRA | 10 | 4 | 11 | 25 | 50 |
| 10259643 | DEBORA LEITE DE OLIVEIRA MOTTA | 10 | 6 | 14 | 30 | 60 |
| 10949313 | DEIVISON CANDIDO VIEIRA | 12 | 10 | 16 | 38 | 76 |
| 10010700 | DENISE DA SILVA ABREU | 14 | 6 | 20 | 40 | 80 |
| 9957618 | DOMINGAS ASSUNCAO SILVA | 10 | 5 | 20 | 35 | 70 |
| 10719709 | DORALICE SILVA RODRIGUES | 10 | 5 | 10 | 25 | 50 |
| 10351442 | EDILAINE FATIMA DOS SANTOS | 11 | 6 | 17 | 34 | 68 |
| 9992189 | ELAINE MICRONI DE MELLO BORIERO | 13 | 7 | 19 | 39 | 78 |
| 10680411 | ELENA SEVILHA DA SILVA | 9 | 4 | 14 | 27 | 54 |
| 10406565 | ELI SANDRA SANTANA SANTOS SANTANA | 10 | 5 | 14 | 29 | 58 |
| 10040145 | ELIANA MARTA BARBOSA | 8 | 4 | 14 | 26 | 52 |
| 10480161 | ELIANE ALVES VIEIRA | 13 | 4 | 17 | 34 | 68 |
| 10393234 | ELIANE CLEA DOS SANTOS | 8 | 8 | 14 | 30 | 60 |
| 12032956 | ELIENE LOPES CARDOSO LIMA | 10 | 5 | 13 | 28 | 56 |
| 10314466 | ELIETE NICACIO | 9 | 4 | 19 | 32 | 64 |
| 10888276 | ELINEIDE ALVES DE SOUZA | 13 | 5 | 18 | 36 | 72 |
| 10512616 | ELIZABETH ROCHA | 14 | 4 | 22 | 40 | 80 |
| 11718072 | ELUCLEIA OLIVEIRA BALIEIRO | 11 | 6 | 19 | 36 | 72 |
| 10344330 | ERIKA PRISCILLA IAFELIX MAEDA | 11 | 6 | 17 | 34 | 68 |
| 10471448 | ESTEFANIA PRECE GUERRA | 11 | 6 | 18 | 35 | 70 |
| 11915838 | Eva Paula da Silva Alves | 6 | 6 | 17 | 29 | 58 |
| 10130713 | EVA PEREIRA CALDAS | 12 | 5 | 16 | 33 | 66 |
| 11618027 | EVANICE GOMES DE OLIVEIRA | 8 | 2 | 15 | 25 | 50 |
| 10862129 | EVELIN REGINA MENDONCA DO NASCIMENTO | 9 | 6 | 21 | 36 | 72 |
| 11591374 | EVELISE RENATA FERNANDES ALVES SALOMÉ | 12 | 6 | 15 | 33 | 66 |
| 11392347 | FABIANA HESKETH DE OLIVEIRA NUNES | 14 | 5 | 11 | 30 | 60 |
| 10205373 | FABIANNE GAMA DE SOUZA | 14 | 5 | 19 | 38 | 76 |
| 12007242 | FATIMA APARECIDA DIAS DA SILVA | 9 | 5 | 19 | 33 | 66 |
| 10044388 | FAYLLANE ARAUJO ALMEIDA | 12 | 5 | 21 | 38 | 76 |
| 11699132 | FERNANDA ALMEIDA LIRA DA SILVA | 13 | 6 | 21 | 40 | 80 |
| 11063580 | FERNANDA CRISTINA FERREIRA BRANDAO | 12 | 7 | 18 | 37 | 74 |
| 10063579 | FERNANDA RAMOS NOGUEIRA | 13 | 6 | 15 | 34 | 68 |
| 9954716 | FERNANDA REGINA DE ARAUJO DELFINO | 11 | 6 | 13 | 30 | 60 |
| 10796630 | FERNANDA RODRIGUES GONZAGA | 14 | 8 | 22 | 44 | 88 |
| 11593180 | FRANCIELI ALVES DE SIQUEIRA | 11 | 7 | 18 | 36 | 72 |
| 10360506 | FRANCISCA FRANCINEIDE CASIMIRO DE SOUZA DA SILVA | 7 | 5 | 13 | 25 | 50 |
| 9961771 | FRANCISLENE MORETO CLARA RUBIM DA SILVA | 8 | 8 | 20 | 36 | 72 |
| 9966161 | FREDERICO DE GODOI DA CRUZ | 13 | 5 | 23 | 41 | 82 |
| 9980822 | GABRIEL TRINDADE MOREIRA | 12 | 7 | 16 | 35 | 70 |
| 12042943 | GABRIELA ALVES DOS SANTOS | 15 | 6 | 16 | 37 | 74 |
| 10014144 | GABRIELA BIANCHINI | 15 | 5 | 21 | 41 | 82 |
| 10219048 | GABRIELA CARTIER SENA PORTO | 10 | 7 | 14 | 31 | 62 |
| 10179836 | GABRIELE CRISTINA CIPRIANO DE PAIVA | 10 | 6 | 11 | 27 | 54 |
| 10003339 | GABRIELLA DOS SANTOS DOMINGUES | 10 | 7 | 9 | 26 | 52 |
| 10958070 | GEOVANA AMARAL DE OLIVEIRA | 12 | 8 | 19 | 39 | 78 |
| 10128573 | GEOVANNA FRANCA MARCELINO | 13 | 5 | 15 | 33 | 66 |
| 10709215 | GILDERLEIDE ALEXANDRE DA SILVA | 11 | 8 | 18 | 37 | 74 |
| 9956298 | GIOVANA DO PRADO MACHADO ROSA | 12 | 6 | 16 | 34 | 68 |
| 10421483 | GIOVANA MARIA TOSSIGE QUARESMA SOARES | 11 | 5 | 20 | 36 | 72 |
| 10557687 | GIOVANNA CARVALHO TABINI | 12 | 6 | 15 | 33 | 66 |
| 10806776 | GIOVANNA SIVI BARDI | 8 | 8 | 10 | 26 | 52 |
| 12127914 | GIRLANE VIEIRA DA SILVA | 8 | 4 | 15 | 27 | 54 |
| 12121754 | GISELE LEITE BIZARRI | 13 | 9 | 20 | 42 | 84 |
| 9989927 | GISLAINE ALFONSO SANTORO | 12 | 6 | 11 | 29 | 58 |
| 11998393 | GISLENE AP DOS SANTOS | 11 | 7 | 13 | 31 | 62 |
| 10971467 | GRAZIELE RODRIGUES CESAR | 11 | 7 | 19 | 37 | 74 |
| 11080698 | GREICE JARDIM DE SOUZA | 11 | 6 | 10 | 27 | 54 |
| 11981172 | GREICE KELLI DA SILVA | 13 | 7 | 19 | 39 | 78 |
| 11662549 | HEBERT GUILHERME DOS SANTOS LUZ | 10 | 6 | 16 | 32 | 64 |
| 10493905 | HELOISA LIMA DE SOUZA SYLLOS | 10 | 8 | 15 | 33 | 66 |
| 9956310 | HENRIQUE PERON | 13 | 6 | 18 | 37 | 74 |
| 10703071 | HERICA ARAUJO MATIAS | 9 | 7 | 17 | 33 | 66 |
| 11794291 | HOSANA DE AZEVEDO NERI | 10 | 9 | 14 | 33 | 66 |
| 9973729 | IARA EUGENIA BATISTA | 9 | 6 | 11 | 26 | 52 |
| 12186694 | IARA NASCIMENTO PEREIRA | 12 | 7 | 17 | 36 | 72 |
| 11552255 | ILCA MARIA DIAS SOUZA | 13 | 5 | 17 | 35 | 70 |
| 10488766 | IORRANE CUNHA DA SILVA | 15 | 7 | 22 | 44 | 88 |
| 10755772 | IRACEMA BATISTA VIANA | 9 | 7 | 14 | 30 | 60 |
| 10506942 | IRANI MARIA DA SILVA DE CASTRO | 7 | 5 | 20 | 32 | 64 |
| 10866825 | IRANILDA DE SOUSA ARAUJO ITO | 10 | 6 | 12 | 28 | 56 |
| 10976701 | ISABELA CAMPOS PINHEIRO | 11 | 6 | 20 | 37 | 74 |
| 12069370 | ISABELA MOREIRA DOS SANTOS | 9 | 7 | 15 | 31 | 62 |
| 12169382 | IVANEI SANTOS DA SILVA | 14 | 5 | 20 | 39 | 78 |
| 10879030 | IZABEL CRISTINA DE REZENDE | 9 | 5 | 16 | 30 | 60 |
| 10741968 | JADE VASCONCELOS PEREIRA | 12 | 5 | 15 | 32 | 64 |
| 12123650 | JANAINA APARECIDA PARREIRA | 11 | 4 | 18 | 33 | 66 |
| 11708921 | JANAINA MICHELE ARREGOLAO MINGOTTI | 10 | 5 | 10 | 25 | 50 |
| 12190659 | JANAINA PEREIRA ZANARDO RICHTER | 10 | 3 | 13 | 26 | 52 |
| 9987495 | JANETE APARECIDA FERREIRA AVILA DINIZ | 11 | 7 | 20 | 38 | 76 |
| 9969349 | JENIFER COSTA BARBOSA | 9 | 7 | 10 | 26 | 52 |
| 10927379 | JENNIFER NOGUEIRA MARQUES | 9 | 6 | 16 | 31 | 62 |
| 11572302 | JESSICA BEATRIZ SERODIO MIRAS | 12 | 4 | 19 | 35 | 70 |
| 12208302 | JESSICA GOMES SILVESTRE | 9 | 4 | 15 | 28 | 56 |
| 11845180 | JESSICA PATRICIA DA SILVA BATISTA | 13 | 5 | 17 | 35 | 70 |
| 9940839 | JESSICA SOUZA SILVA | 14 | 8 | 21 | 43 | 86 |
| 10500472 | JOANA D ARC DA SILVA | 12 | 4 | 23 | 39 | 78 |
| 10980768 | JOANA PEREIRA FERREIRA | 10 | 7 | 12 | 29 | 58 |
| 12103454 | JOICE CLICIA BATISTA CORSINO RIBEIRO | 13 | 4 | 18 | 35 | 70 |
| 10012010 | JOSAFA DA SILVA ALMEIDA | 15 | 6 | 20 | 41 | 82 |
| 10588213 | JOSE LUIZ FERREIRA DOS SANTOS | 10 | 5 | 15 | 30 | 60 |
| 10224017 | JOYCE APARECIDA DE SOUSA | 9 | 6 | 19 | 34 | 68 |
| 12004715 | JOYCE TAVARES BATISTA | 13 | 8 | 15 | 36 | 72 |
| 9963960 | JUARI RODRIGUES SANT ANA | 10 | 7 | 18 | 35 | 70 |

# GESTÃO DE PESSOAS

| | | | | | | |
|---|---|---|---|---|---|---|
| 11729589 | JULIA ELLEN SILVA | 12 | 4 | 19 | 35 | 70 |
| 10162054 | JULIANA ALVES ARGENTIN | 10 | 5 | 16 | 31 | 62 |
| 10111565 | JULIANA CASSIM TEIXEIRA BARBOSA | 14 | 7 | 20 | 41 | 82 |
| 12123803 | JULIANA DA ROSA CARBONERI | 12 | 6 | 15 | 33 | 66 |
| 10532129 | JULIANA GOMES RIBEIRO DOS SANTOS | 6 | 4 | 15 | 25 | 50 |
| 10104151 | JULIANA TAMBALO FLORIDO | 8 | 8 | 11 | 27 | 54 |
| 12084425 | JUSSARA PETRINI | 13 | 5 | 13 | 31 | 62 |
| 10276076 | KAREN FERNANDA DA SILVA CARVALHO ANTUNES | 10 | 6 | 10 | 26 | 52 |
| 10064451 | KAREN TATIANE FELIX DE OLIVEIRA | 10 | 6 | 16 | 32 | 64 |
| 12192171 | KARINA NUNES FELIX | 12 | 6 | 11 | 29 | 58 |
| 10854282 | KARINA RAMOS DUELA | 14 | 8 | 14 | 36 | 72 |
| 11856025 | KARLA CAROLINE BARBOSA ANDRILLI | 12 | 7 | 12 | 31 | 62 |
| 10329676 | KATIA CRISTINA MEDRADO DE MEDEIROS | 10 | 5 | 10 | 25 | 50 |
| 10696130 | KELY SHIRLEI LIMA | 11 | 8 | 17 | 36 | 72 |
| 11985291 | KLEYTON ALVES DOS SANTOS | 12 | 5 | 15 | 32 | 64 |
| 10765603 | LAIZI MARQUES SANTOS SOUZA | 9 | 5 | 13 | 27 | 54 |
| 9969152 | LARISSA FERNANDES DE SOUZA | 11 | 5 | 14 | 30 | 60 |
| 11222859 | LARISSA MORETTI BLANCO | 14 | 4 | 19 | 37 | 74 |
| 10209344 | LARISSA SOUZA DE ARAUJO | 14 | 4 | 10 | 28 | 56 |
| 10145222 | LEANDRO DE SOUZA TARGINO | 12 | 4 | 19 | 35 | 70 |
| 11902043 | LEILA BATISTA DA SILVEIRA | 7 | 3 | 22 | 32 | 64 |
| 12070068 | LEILA DOS SANTOS SUZUKI | 10 | 5 | 17 | 32 | 64 |
| 11373326 | LENITA HELENA MARCHI WADA | 8 | 4 | 18 | 30 | 60 |
| 10182039 | LETICIA CAVALLIERI ARAUJO | 13 | 6 | 22 | 41 | 82 |
| 12162442 | LIDIANE DAL BELLO SILVA LEOCADIO | 13 | 8 | 17 | 38 | 76 |
| 12131784 | LIDIANE SILVA ROVERI | 11 | 6 | 9 | 26 | 52 |
| 10443576 | LILIA DOS SANTOS DE ALMEIDA | 9 | 6 | 11 | 26 | 52 |
| 11980737 | LIVIA PAPILE GALHARDI | 14 | 6 | 15 | 35 | 70 |
| 10451153 | LIVIA RIBEIRO VIANA | 10 | 4 | 17 | 31 | 62 |
| 12003891 | LOINA GALVAO BARBOSA | 9 | 6 | 12 | 27 | 54 |
| 11720140 | LUANA DA SILVA FERNANDES FURTUNATO | 13 | 6 | 17 | 36 | 72 |
| 10660003 | LUCAS CAVALCANTI RIBEIRO | 8 | 6 | 11 | 25 | 50 |
| 9988009 | LUCIANA FIGUEIREDO ROCHA | 11 | 6 | 11 | 28 | 56 |
| 10810030 | LUCIANA GARCIA PASSOS | 11 | 6 | 16 | 33 | 66 |
| 11705752 | LUCIANA MATOS CANDIDO VIEIRA | 13 | 3 | 13 | 29 | 58 |
| 12101559 | LUCILA AUGUSTA DA SILVA FREITAS | 13 | 5 | 11 | 29 | 58 |
| 11698489 | LUCILENE ALVES DA SILVA | 10 | 3 | 19 | 32 | 64 |
| 11767707 | LUCILENE DOS SANTOS BARROS SILVA | 7 | 4 | 14 | 25 | 50 |
| 11044241 | LUCIO SOARES DE OLIVEIRA | 10 | 5 | 22 | 37 | 74 |
| 12022551 | LUIS FELIPE ANGELON | 13 | 8 | 19 | 40 | 80 |
| 10116893 | LUZIA DE JESUS FONSECA PEREIRA | 11 | 6 | 19 | 36 | 72 |
| 10206582 | MAIARA BATISTA DA SILVA | 14 | 6 | 16 | 36 | 72 |
| 10788492 | MAISA DA SILVA OLIVEIRA | 9 | 4 | 15 | 28 | 56 |
| 10506080 | MARCELA MARIA DE SOUZA MAURICIO | 11 | 6 | 10 | 27 | 54 |
| 12068250 | MARCIA GONCALVES RIBEIRO | 12 | 6 | 21 | 39 | 78 |
| 10090398 | MARCIA LIMA PEREIRA | 10 | 6 | 11 | 27 | 54 |
| 10268200 | MARCO TULIO DA SILVA FERREIRA | 14 | 7 | 21 | 42 | 84 |
| 12102172 | MARIA APARECIDA CAETANO PACHECO | 10 | 7 | 11 | 28 | 56 |
| 10047000 | MARIA APARECIDA FLORENTINO DE LIMA | 12 | 5 | 16 | 33 | 66 |
| 10681728 | MARIA CLARA DOS SANTOS OLIVEIRA | 13 | 5 | 18 | 36 | 72 |
| 10233440 | MARIA EDJANE SILVA DE AZEVEDO | 9 | 7 | 14 | 30 | 60 |
| 10149821 | MARIA ELIETE FERRARI | 11 | 4 | 13 | 28 | 56 |
| 10425560 | MARIA GABRIELA DE CARVALHO LEAL | 14 | 4 | 15 | 33 | 66 |
| 11101407 | MARIA JOSE DA SILVA | 11 | 7 | 10 | 28 | 56 |
| 10184090 | MARIA LUCIA DOS SANTOS SILVA | 8 | 7 | 10 | 25 | 50 |
| 10062130 | MARIA MARCELA ARVIGO PIRES DE CASTRO | 7 | 3 | 15 | 25 | 50 |
| 11835397 | MARIA MARGARETHE DA SILVA | 9 | 5 | 11 | 25 | 50 |
| 10957880 | MARIA PAMPLONA DIAS | 13 | 5 | 15 | 33 | 66 |
| 10052410 | MARIA POLLI MENDES PEREIRA | 9 | 5 | 14 | 28 | 56 |
| 12004286 | MARIA REGINA GUEDES MENDONCA | 11 | 6 | 17 | 34 | 68 |
| 10937854 | MARIA REGINEIDE GOMES CARVALHO | 12 | 9 | 13 | 34 | 68 |
| 11687673 | MARIANA CAROLINE DA SILVA PINTO | 9 | 6 | 15 | 30 | 60 |
| 11407638 | MARIANA DOS SANTOS NEVES | 14 | 9 | 17 | 40 | 80 |
| 10041907 | MARIANA FLAVIA DE SOUZA TURSI BRAGA | 11 | 7 | 15 | 33 | 66 |
| 9972510 | MARIANA JESUS DE OLIVEIRA EGYDIO | 12 | 7 | 20 | 39 | 78 |
| 10044124 | MARIANA SANTANNA DOS SANTOS DE FRANCA DE ORNELAS | 12 | 5 | 15 | 32 | 64 |
| 11706341 | MARIANA TENDOLO JUNQUEIRA DE BARROS | 12 | 7 | 22 | 41 | 82 |
| 10070079 | MARIELEN CELESTINO DE LIMA | 8 | 3 | 14 | 25 | 50 |
| 12015547 | MARILENE PEREIRA | 7 | 6 | 13 | 26 | 52 |
| 11787317 | MARILIA CRISTINA DO NASCIMENTO FERRAZ | 13 | 4 | 17 | 34 | 68 |
| 11514949 | MARINALDA DA SILVA LEITE | 11 | 5 | 17 | 33 | 66 |
| 10947795 | MARINNA CUNHA CAMARA QUIXABA DA SILVA | 15 | 7 | 19 | 41 | 82 |
| 11985364 | MARLETE CHAVES DOS SANTOS | 10 | 5 | 20 | 35 | 70 |
| 10130578 | MARTA DARIANE PACHECO MARQUES | 13 | 7 | 15 | 35 | 70 |
| 10115676 | MAYARA TALITA SALES LEITE | 13 | 5 | 22 | 40 | 80 |
| 9981160 | MAYLA COIMBRA BARBOSA DA SILVA | 9 | 6 | 16 | 31 | 62 |
| 10296921 | MEIRE APARECIDA BARBOSA ELEK | 10 | 6 | 19 | 35 | 70 |
| 10754075 | MELISSA FABIANA ALVIM VIEIRA MATIAZZI | 11 | 5 | 20 | 36 | 72 |
| 11635584 | MICHELE DE OLIVEIRA | 14 | 4 | 20 | 38 | 76 |
| 12133655 | MIRTA TERUMI GOTO | 12 | 5 | 14 | 31 | 62 |
| 10332863 | MONICA DE OLIVEIRA EUGENIO | 12 | 5 | 11 | 28 | 56 |
| 12006360 | MONICA REGINA LOPES DE ABREU | 9 | 5 | 23 | 37 | 74 |
| 10906029 | MURILO CAMILO CHAGAS CARDOSO | 13 | 7 | 15 | 35 | 70 |
| 10119663 | NADIR PEREIRA RODRIGUES | 8 | 5 | 15 | 28 | 56 |
| 9943323 | NAIANE BARBARA MANOEL | 14 | 5 | 14 | 33 | 66 |
| 10001360 | NATALIA GALBES ROSATI | 11 | 4 | 13 | 28 | 56 |
| 10358293 | NILZA COSTALONGA NEVES | 13 | 6 | 19 | 38 | 76 |
| 10523618 | NINIVE DE PAULA BUENO | 14 | 6 | 14 | 34 | 68 |
| 12075582 | OZELIA MENEZES DA ROCHA | 11 | 5 | 12 | 28 | 56 |
| 9966145 | PATRICIA CAROLINE BRINATTI VAZ | 10 | 6 | 13 | 29 | 58 |
| 10635459 | PATRICIA RIBEIRO SILVA SANTOS | 11 | 6 | 21 | 38 | 76 |
| 10318275 | PATRICIA STORARI | 11 | 4 | 14 | 29 | 58 |
| 10713247 | PAULA FREIRE TEIXEIRA CHAVES | 12 | 4 | 17 | 33 | 66 |
| 12006750 | PAULO HENRIQUE DA SILVA BEZERRA | 7 | 7 | 12 | 26 | 52 |
| 9946225 | PAULO ROBERTO BATISTA FERREIRA | 13 | 8 | 21 | 42 | 84 |
| 12200050 | PEDRO HENRIQUE DE OLIVEIRA TESSARIN | 13 | 4 | 12 | 29 | 58 |
| 10447750 | PRISCILA DE SOUZA | 10 | 7 | 18 | 35 | 70 |
| 10475516 | PRISCILLA ELISAMA SOARES ARAUJO | 12 | 7 | 14 | 33 | 66 |
| 12185345 | RAFAEL LOPES DA SILVA | 12 | 8 | 16 | 36 | 72 |
| 10011307 | RAFAELA BEROSSA DA SILVA | 9 | 5 | 17 | 31 | 62 |
| 10312277 | RAFAELA DE SOUZA FRATEZI | 12 | 6 | 13 | 31 | 62 |
| 10963642 | RAFAELLE CRISTINA SANCHES | 13 | 4 | 17 | 34 | 68 |
| 10224050 | RAPHAEL MARCUCCI AMANCIO | 14 | 9 | 19 | 42 | 84 |
| 11656719 | RAQUEL DA SILVA SANTOS RODRIGUES | 13 | 6 | 17 | 36 | 72 |
| 9960961 | RAYANNE NEGRETI DE OLIVEIRA | 14 | 5 | 23 | 42 | 84 |
| 10232095 | RAYONI RALFH SILVA PEREIRA SALGADO | 11 | 7 | 19 | 37 | 74 |
| 12122718 | REBECCA MOTA NESTLEHNER | 11 | 5 | 20 | 36 | 72 |
| 10098879 | REBEKA PUERTA DE CARVALHO | 12 | 6 | 17 | 35 | 70 |
| 10856706 | REGIANE ROSSETTI | 11 | 5 | 10 | 26 | 52 |
| 10130519 | REGINA CELIA EZEQUIEL | 6 | 4 | 16 | 26 | 52 |
| 10320520 | RICARDO VIEIRA DE OLIVEIRA SANTOS | 8 | 4 | 20 | 32 | 64 |
| 10680241 | RISOMAR NASCIMENTO DA SILVA | 10 | 5 | 17 | 32 | 64 |
| 12192724 | RITA DE CASSIA TOZATO DINIZ | 12 | 5 | 14 | 31 | 62 |
| 10860800 | RODRIGO DURANTE PEREIRA | 14 | 6 | 13 | 33 | 66 |
| 9963120 | RONE NUNES DE MELO | 14 | 6 | 17 | 37 | 74 |
| 10034382 | ROSANA DA ROSA DA SILVA | 9 | 5 | 11 | 25 | 50 |
| 10577700 | ROSELI DE CARVALHO LIMA VERTUAN | 7 | 6 | 12 | 25 | 50 |
| 10094202 | ROSEMARY JACINTO AZEVEDO | 8 | 6 | 12 | 26 | 52 |
| 10360530 | ROSEMEIRE RUIZ | 13 | 6 | 15 | 34 | 68 |
| 10771930 | ROSIGLEIDE DOS SANTOS | 10 | 3 | 17 | 30 | 60 |
| 10003576 | SABRINA RAFAELA SILVA CAMPOS | 13 | 7 | 22 | 42 | 84 |
| 11696710 | SALVIANO DE JESUS LIMA | 10 | 5 | 16 | 31 | 62 |
| 10249672 | SAMANTA CASSIA VERTUAN | 11 | 5 | 15 | 31 | 62 |
| 10278168 | SAMUEL LUCAS DE CAMPOS ABILIO | 12 | 5 | 17 | 34 | 68 |
| 10993959 | SANDRA APARECIDA BRITO DE OLIVEIRA | 7 | 3 | 17 | 27 | 54 |
| 10091173 | SANDRA REGINA ROSA MARTINS | 13 | 6 | 13 | 32 | 64 |
| 11595868 | SARAH ELIS VICENTIN CLASSERE | 11 | 6 | 14 | 31 | 62 |
| 11981725 | SARITA MOREIRA DE ALMEIDA GIOLO | 12 | 5 | 12 | 29 | 58 |
| 10391088 | SELMA CRISTINA RODRIGUES DO NASCIMENTO | 9 | 5 | 13 | 27 | 54 |
| 10912797 | SHIRLEY VIEIRA ALVES | 13 | 7 | 21 | 41 | 82 |
| 11580348 | SILVANA FRANCISCA DA SILVA CARMAGNINI | 9 | 7 | 13 | 29 | 58 |
| 12008150 | SILVANA IRACEMA FILGUEIRAS | 8 | 5 | 16 | 29 | 58 |
| 11366303 | SILVANIA RODRIGUES DA SILVA | 12 | 7 | 18 | 37 | 74 |
| 10048421 | SILVIA APARECIDA CERQUEIRA AUGUSTO | 13 | 7 | 14 | 34 | 68 |
| 10036180 | SILVIA DE ANDRADE E SILVA | 13 | 7 | 18 | 38 | 76 |
| 10543430 | SOLANGE GERMANO RAMOS | 10 | 7 | 15 | 32 | 64 |
| 10070311 | SUELEN PRISCILA DINIZ MARTINS | 13 | 7 | 17 | 37 | 74 |
| 10037438 | TAIS APARECIDA GOMES CRUZ DA SILVA | 12 | 6 | 17 | 35 | 70 |
| 9945237 | TAMIRIS VICENTE BOMBARDA | 13 | 6 | 13 | 32 | 64 |
| 10052372 | TANIA APARECIDA BALDIM | 10 | 5 | 10 | 25 | 50 |
| 10297529 | TATIANE APARECIDA DOS SANTOS | 12 | 5 | 18 | 35 | 70 |
| 12203750 | TATIANE HSU CASTELLUCCI | 9 | 6 | 13 | 28 | 56 |
| 11437324 | TATYANE ARAUJO ASURARA MARTINS | 7 | 5 | 13 | 25 | 50 |
| 10089500 | TAYNAN CANDIDO DA SILVA | 11 | 7 | 13 | 31 | 62 |
| 11656514 | TERESA CRISTIANE GUALTER NUNES DE SOUSA | 12 | 2 | 12 | 26 | 52 |
| 12078867 | THAIS DE FREITAS AGUIAR | 10 | 6 | 20 | 36 | 72 |
| 10603930 | THAIS MICHELE RIBEIRO DA SILVA | 11 | 5 | 17 | 33 | 66 |
| 11993650 | THAIS MIRANDA VILAS BOAS AMORIM | 9 | 4 | 19 | 32 | 64 |
| 10813985 | THAIS VIANA FIGUEIRA | 14 | 8 | 20 | 42 | 84 |
| 10218734 | THALITA ALINE ALVES | 11 | 7 | 19 | 37 | 74 |
| 11583886 | THAMIRES RAQUEL SANTOS FARIAS | 13 | 8 | 21 | 42 | 84 |
| 11544180 | THAYNARA BEZERRA DA COSTA | 9 | 6 | 10 | 25 | 50 |
| 11972890 | THIAGO DE CARVALHO TONHOLI | 10 | 6 | 20 | 36 | 72 |
| 10298967 | VALDETE REGINALDO ZAGO | 13 | 7 | 18 | 38 | 76 |
| 9946713 | VANESSA ALVES MACHADO DE SOUZA | 8 | 7 | 16 | 31 | 62 |
| 10660798 | VANESSA BEZERRA SILVA DO CARMO | 10 | 5 | 16 | 31 | 62 |
| 10119019 | VANESSA CAMARGO DO NASCIMENTO | 11 | 4 | 12 | 27 | 54 |
| 10406255 | VANESSA FERREIRA DE SANTANA | 13 | 6 | 19 | 38 | 76 |
| 10697993 | VANESSA SANTOS DIAS FERNANDES | 13 | 6 | 17 | 36 | 72 |
| 12184110 | VANESSA SPARAPAN ALBERGHINI | 9 | 5 | 16 | 30 | 60 |
| 10310096 | VANESSA TURRA CANALE | 13 | 5 | 17 | 35 | 70 |
| 10022155 | VANUZA PAES SOBRINHO | 10 | 7 | 19 | 36 | 72 |
| 11692316 | VERA LUCIA FURTADO | 11 | 5 | 19 | 35 | 70 |
| 10208437 | VERACI DE SOUZA BEZERRA | 12 | 4 | 13 | 29 | 58 |
| 10570195 | VERONICA DA SILVA | 13 | 5 | 14 | 32 | 64 |
| 11035420 | VIRLENE VIEIRA SOUZA | 10 | 5 | 11 | 26 | 52 |
| 11078820 | VIVIANE DA SILVA SALVADOR | 13 | 9 | 16 | 38 | 76 |
| 10349960 | VIVIANE LAUREANO CHAVES | 12 | 5 | 15 | 32 | 64 |
| 11899662 | WANESSA MARIA DE OLIVEIRA LANDRE | 11 | 8 | 18 | 37 | 74 |
| 11981954 | WELDER JOSE DE MENEZES SANTIAGO | 11 | 6 | 13 | 30 | 60 |
| 10318720 | WELLINGTON FABIANO TONELLO | 13 | 8 | 18 | 39 | 78 |

## ENFERMEIRO

| Inscrição | Nome | LP | PS | CE | Total Acertos | Nota |
|---|---|---|---|---|---|---|
| 12089737 | ABIGAIL BRAGA MARTINS SILVA | 5 | 8 | 14 | 27 | 54 |
| 10565744 | ABRAHAO BALDINO | 14 | 9 | 18 | 41 | 82 |
| 10448039 | ADALGISA FRANCISCA DE SOUZA SANTOS | 10 | 8 | 11 | 29 | 58 |
| 10177019 | ADELINA DARLI | 9 | 9 | 15 | 33 | 66 |
| 12068799 | ADENILSA AMBROSIO DOS SANTOS | 5 | 8 | 15 | 28 | 56 |
| 10129391 | ADMILSON SOARES DE PAULA | 9 | 8 | 12 | 29 | 58 |
| 10259716 | ADRIANA APARECIDA GODOI COSTA | 7 | 6 | 12 | 25 | 50 |
| 12191329 | ADRIANA ARAUJO DOS SANTOS | 10 | 8 | 17 | 35 | 70 |
| 10005927 | ADRIANA BREVES DOS SANTOS | 14 | 9 | 16 | 39 | 78 |
| 11998695 | ADRIANA CAETANO DE PONTES | 7 | 6 | 14 | 27 | 54 |
| 10523626 | ADRIANA CAROLINA CARVALHO PIMPIM | 12 | 8 | 14 | 34 | 68 |
| 11811846 | ADRIANA CORREIA MARQUIONI | 8 | 6 | 13 | 27 | 54 |
| 11655330 | ADRIANA DA COSTA | 12 | 8 | 13 | 33 | 66 |
| 10880968 | ADRIANA DA SILVA SANTOS | 9 | 9 | 17 | 35 | 70 |
| 10138820 | ADRIANA DE CASSIA FELICIO ALEIXO | 13 | 10 | 14 | 37 | 74 |
| 12062235 | ADRIANA GRACAS TUDEIA MENDES | 8 | 8 | 13 | 29 | 58 |
| 11264330 | ADRIANA GUERRA DOS ANJOS | 8 | 8 | 13 | 29 | 58 |

# GESTÃO DE PESSOAS

| | | | | | | |
|---|---|---|---|---|---|---|
| 10929967 | ADRIANA INACIO LACERDA DA SILVA | 13 | 7 | 18 | 38 | 76 |
| 9971823 | ADRIANA LOPES FERREIRA | 12 | 6 | 14 | 32 | 64 |
| 9993665 | ADRIANA LOPES MARCONDES MORI | 10 | 6 | 13 | 29 | 58 |
| 12119644 | ADRIANA LUIZ DE LIMA SILVA | 8 | 8 | 15 | 31 | 62 |
| 10268669 | ADRIANA MIRANDA | 15 | 9 | 16 | 40 | 80 |
| 10596739 | ADRIANA MIRIAN SENA DE CASTRO | 11 | 7 | 13 | 31 | 62 |
| 10752412 | ADRIANA PARANHOS KLAITR | 8 | 6 | 14 | 28 | 56 |
| 11984759 | ADRIANA PAULI | 10 | 6 | 11 | 27 | 54 |
| 11159022 | ADRIANA PEREIRA DOS SANTOS | 12 | 8 | 12 | 32 | 64 |
| 11679310 | ADRIANA TRINDADE RAMOS | 11 | 8 | 19 | 38 | 76 |
| 10915567 | ADRIANE FERREIRA DOS SANTOS | 11 | 7 | 15 | 33 | 66 |
| 12122270 | ADROALDO PEREIRA DE OLIVEIRA NETO | 11 | 8 | 18 | 37 | 74 |
| 11321296 | ADSANGELA SOSA PENHA | 10 | 7 | 18 | 35 | 70 |
| 10256652 | AELITA MIDORI NOVAES SIBA | 7 | 8 | 14 | 29 | 58 |
| 12198153 | AGATHA DE SOUZA MELO PINCELLI | 11 | 8 | 13 | 32 | 64 |
| 12011835 | AGLAIS NEGRETTI SCHIMANSKI PIRES | 12 | 8 | 13 | 33 | 66 |
| 10199209 | AIDA CARLA VIEIRA MAGALHAES SILVA | 8 | 7 | 14 | 29 | 58 |
| 10112227 | AILA LEIZ MOURA DA SILVA | 13 | 6 | 10 | 29 | 58 |
| 12144053 | AIMEE JUSSIANI RIVOIRO TARGA | 10 | 6 | 11 | 27 | 54 |
| 11874759 | AIRTON CESAR SEIKITSI TAKARA | 10 | 9 | 12 | 31 | 62 |
| 11752998 | ALANE AMIRAH FERNANDES FONSECA | 11 | 8 | 11 | 30 | 60 |
| 10255354 | ALANE DE SOUSA E SILVA | 12 | 8 | 13 | 33 | 66 |
| 11538678 | ALDREEN PEDRO DALLAGNOL GIMENES | 11 | 6 | 11 | 28 | 56 |
| 10828290 | ALECSANDRO CHAVES CRUZ | 10 | 8 | 15 | 33 | 66 |
| 10583068 | ALESSANDRA APARECIDA DE MORAES | 11 | 5 | 10 | 26 | 52 |
| 11789735 | ALESSANDRA APARECIDA DE OLIVEIRA BARBOSA | 10 | 9 | 18 | 37 | 74 |
| 11653582 | ALESSANDRA APARECIDA SIMPLICIO DE ANDRADE | 9 | 8 | 15 | 32 | 64 |
| 12201243 | ALESSANDRA BUENO RIOS RIBEIRO | 14 | 9 | 15 | 38 | 76 |
| 10121994 | ALESSANDRA CAMARGO DEBATIN BENTINI | 6 | 6 | 13 | 25 | 50 |
| 10162518 | ALESSANDRA CAROLINA NICOMEDIO | 12 | 7 | 15 | 34 | 68 |
| 11056967 | ALESSANDRA CARVALHO DOS SANTOS | 11 | 5 | 12 | 28 | 56 |
| 9994963 | ALESSANDRA DA SILVA AGUIAR | 9 | 6 | 12 | 27 | 54 |
| 12122629 | ALESSANDRA FERNANDES DE SOUSA NASCIMENTO | 11 | 8 | 14 | 33 | 66 |
| 10187499 | ALESSANDRA KEYTH PEREIRA | 13 | 9 | 16 | 38 | 76 |
| 10564098 | ALESSANDRA MARIA SILVA RODRIGUES | 6 | 7 | 14 | 27 | 54 |
| 10193260 | ALEX DORTA | 12 | 8 | 15 | 35 | 70 |
| 10398465 | ALEX FILIPE CIPRIANO DA SILVA | 11 | 7 | 9 | 27 | 54 |
| 10133194 | ALEX SANDRO ALEIXO RODRIGUES DE SOUZA | 15 | 10 | 13 | 38 | 76 |
| 11788526 | ALEX SANDRO DE OLIVEIRA RODRIGUES | 14 | 9 | 16 | 39 | 78 |
| 10341986 | ALEX SANDRO FREITAS COSTA | 11 | 8 | 14 | 33 | 66 |
| 9989072 | ALEXANDRA DANIELA MARION MARTINS | 14 | 9 | 16 | 39 | 78 |
| 11984694 | ALEXANDRE DA SILVA SANTANA | 9 | 6 | 16 | 31 | 62 |
| 10413782 | ALEXANDRE DUARTE DA SILVA | 11 | 8 | 17 | 36 | 72 |
| 10818804 | ALEXANDRE JUSTINO DE LIMA | 9 | 5 | 13 | 27 | 54 |
| 11420936 | ALEXANDRE PEREIRA DOS SANTOS NETO | 12 | 7 | 17 | 36 | 72 |
| 11789069 | ALEXANDRE RIBEIRO LUZ | 14 | 7 | 16 | 37 | 74 |
| 9970657 | ALEXANDRE VASCONCELOS COUTO | 13 | 6 | 13 | 32 | 64 |
| 11006943 | ALEXEI AMILCAR ALTAMIRA | 11 | 8 | 12 | 31 | 62 |
| 10286250 | ALEXSANDRA FERREIRA VIANA | 9 | 10 | 13 | 32 | 64 |
| 12146960 | ALICIA CATHARINE SILVA DE OLIVEIRA | 14 | 8 | 17 | 39 | 78 |
| 10287655 | ALINE APARECIDA DOS SANTOS DE OLIVEIRA | 13 | 9 | 19 | 41 | 82 |
| 9984305 | ALINE APARECIDA PICELLI LUCHINI | 5 | 8 | 14 | 27 | 54 |
| 12056804 | ALINE BATISTA DA SILVA | 13 | 9 | 16 | 38 | 76 |
| 10072691 | ALINE BENTO NEVES | 8 | 8 | 14 | 30 | 60 |
| 10261222 | ALINE DE CARVALHO GOMES | 11 | 8 | 11 | 30 | 60 |
| 11070030 | ALINE DE FATIMA LOPES | 13 | 9 | 18 | 40 | 80 |
| 12095460 | ALINE MITIE SAITO | 11 | 8 | 15 | 34 | 68 |
| 10740864 | ALINE NUNES DE ALMEIDA | 12 | 8 | 13 | 33 | 66 |
| 10222928 | ALINE VITORIA ROCHA DA SILVA | 10 | 7 | 9 | 26 | 52 |
| 10157620 | ALLAN DO NASCIMENTO | 11 | 8 | 12 | 31 | 62 |
| 12017744 | ALYNE WURZLER MONTEIRO | 11 | 6 | 13 | 30 | 60 |
| 12032662 | AMANDA AMARAL DE ALMEIDA | 13 | 10 | 13 | 36 | 72 |
| 11639857 | AMANDA APARECIDA RIBEIRO | 11 | 8 | 11 | 30 | 60 |
| 10144633 | AMANDA DE LIMA RODRIGUES ALCANTARA | 7 | 6 | 13 | 26 | 52 |
| 11698438 | AMANDA RACHEL SILVA PAVAN | 10 | 7 | 12 | 29 | 58 |
| 12100420 | AMANDA SANTAROSA PEGORARO | 11 | 10 | 17 | 38 | 76 |
| 11979747 | AMANDA VITORIA PAZINI | 14 | 10 | 22 | 46 | 92 |
| 12152374 | AMIRA SAD CANDIDO SANTIAGO SANTAROSA | 11 | 7 | 11 | 29 | 58 |
| 10250310 | ANA CARLA RODRIGUES ROSA | 11 | 5 | 12 | 28 | 56 |
| 10120823 | ANA CAROLINA DE AMORIM NASCIMENTO | 13 | 9 | 15 | 37 | 74 |
| 10523464 | ANA CAROLINA DE OLIVEIRA CRUZ | 14 | 7 | 16 | 37 | 74 |
| 10541594 | ANA CAROLINA SABINO | 10 | 7 | 13 | 30 | 60 |
| 10104607 | ANA CAROLINA SILVA VASCONCELLOS | 13 | 8 | 17 | 38 | 76 |
| 12190926 | ANA CAROLINA SIQUEIRA DOS SANTOS | 13 | 8 | 14 | 35 | 70 |
| 10822445 | ANA CAROLINA VENANCIO JORDAO | 8 | 8 | 10 | 26 | 52 |
| 11571624 | ANA CAROLINE ARAUJO DE PAULA | 11 | 8 | 9 | 28 | 56 |
| 10891099 | ANA CAROLINE REIS DA SILVA | 8 | 9 | 15 | 32 | 64 |
| 11354399 | ANA CAVALCANTE OLIVEIRA | 9 | 7 | 16 | 32 | 64 |
| 12066826 | ANA CLAUDIA BORLINA TANAUE | 12 | 5 | 10 | 27 | 54 |
| 12106585 | ANA CLAUDIA LOPES CEZAR OLIVEIRA | 9 | 7 | 17 | 33 | 66 |
| 9944222 | ANA CLAUDIA RAMOS DE LIRA SANTOS | 13 | 9 | 14 | 36 | 72 |
| 9943471 | ANA CLAUDIA RODRIGUES PEIXOTO DE TOLEDO | 11 | 8 | 13 | 32 | 64 |
| 10021574 | ANA CLEIA DOS REIS ALVES | 11 | 7 | 13 | 31 | 62 |
| 11803223 | ANA CRISTINA TORREZIN | 10 | 9 | 14 | 33 | 66 |
| 12108537 | ANA FLAVIA VALENTIM TONTI | 13 | 10 | 15 | 38 | 76 |
| 9980547 | ANA KAROLINE BARBIERI | 11 | 9 | 13 | 33 | 66 |
| 10626204 | ANA KELVIA DO NASCIMENTO SILVA | 10 | 5 | 12 | 27 | 54 |
| 10297588 | ANA LUCIA DE SOUZA | 10 | 7 | 12 | 29 | 58 |
| 11743883 | ANA LUISA MORENO | 11 | 9 | 14 | 34 | 68 |
| 10308890 | ANA LUIZA SPINOLA NAZATO PERNOMIAN | 14 | 7 | 13 | 34 | 68 |
| 12082490 | ANA MARA PEREIRA DOS SANTOS | 11 | 6 | 9 | 26 | 52 |
| 10000828 | ANA MARIA MARQUES | 11 | 8 | 16 | 35 | 70 |
| 10109676 | ANA NEUSA MACHADO SANTOS | 7 | 7 | 12 | 26 | 52 |

| | | | | | | |
|---|---|---|---|---|---|---|
| 11856920 | ANA PAULA AGNOLON PRACA | 12 | 6 | 16 | 34 | 68 |
| 11071265 | ANA PAULA ALVES TAVEIRA | 6 | 7 | 13 | 26 | 52 |
| 10483365 | ANA PAULA BEGIATO | 9 | 9 | 16 | 34 | 68 |
| 11842563 | ANA PAULA CRISTINA DE SOUZA | 6 | 6 | 14 | 26 | 52 |
| 10774467 | ANA PAULA DA SILVA MOURA | 6 | 8 | 13 | 27 | 54 |
| 12156612 | ANA PAULA DE MATOS | 11 | 9 | 14 | 34 | 68 |
| 9954120 | ANA PAULA DE OLIVEIRA CARDOSO | 9 | 9 | 15 | 33 | 66 |
| 10004688 | ANA PAULA FREITAS CARDOSO | 12 | 9 | 17 | 38 | 76 |
| 11247649 | ANA PAULA GARCIA | 9 | 8 | 14 | 31 | 62 |
| 12171999 | ANA PAULA GOMES SILVA VIEIRA | 12 | 9 | 13 | 34 | 68 |
| 10009477 | ANA PAULA GONCALVES DE BARROS | 8 | 7 | 12 | 27 | 54 |
| 11725460 | ANA PAULA MARTINS DO VALE | 6 | 7 | 15 | 28 | 56 |
| 10021434 | ANA PAULA NASCIMENTO COSTA | 7 | 6 | 18 | 31 | 62 |
| 10117580 | ANA PAULA NASCIMENTO CUNHA | 11 | 6 | 15 | 32 | 64 |
| 10017380 | ANA PAULA RODRIGUES DE LIMA | 13 | 8 | 16 | 37 | 74 |
| 9992294 | ANA PAULA ROVERONI | 13 | 8 | 19 | 40 | 80 |
| 10427961 | ANA PAULA SCUPELITI ARTILHEIRO MUNHOZ | 11 | 8 | 10 | 29 | 58 |
| 11266805 | ANANDA MIRANDA GONCALVES | 13 | 9 | 16 | 38 | 76 |
| 10287850 | ANDERSON ALEX EGYDIO | 12 | 9 | 12 | 33 | 66 |
| 12102881 | ANDERSON DA SILVA BATISTA | 9 | 8 | 13 | 30 | 60 |
| 12002925 | ANDERSON MELO BORGES DA SILVA | 14 | 6 | 18 | 38 | 76 |
| 10103902 | ANDRE FERNANDES DE JESUS | 8 | 7 | 10 | 25 | 50 |
| 10130390 | ANDRE VANSAN SILVA | 10 | 9 | 9 | 28 | 56 |
| 11995360 | ANDREA ALVES DOS SANTOS | 10 | 7 | 14 | 31 | 62 |
| 10355898 | ANDREA APARECIDA ANTONIO DA SILVA | 9 | 9 | 14 | 32 | 64 |
| 11090251 | ANDREA CORREA ORTIZ JIMENEZ | 12 | 9 | 12 | 33 | 66 |
| 10794140 | ANDREA RIBEIRO DE OLIVEIRA | 7 | 8 | 11 | 26 | 52 |
| 10175407 | ANDREA ROSA DE SOUZA | 10 | 8 | 15 | 33 | 66 |
| 10048430 | ANDREIA ALVES PEREIRA | 8 | 8 | 11 | 27 | 54 |
| 10741496 | ANDREIA BOLDRINI GABRIEL | 11 | 7 | 13 | 31 | 62 |
| 12117501 | ANDREIA DE ALMEIDA MACHADO | 8 | 8 | 14 | 30 | 60 |
| 11612479 | ANDREIA FERRO DA COSTA SILVA | 11 | 8 | 13 | 32 | 64 |
| 11984406 | ANDREIA SOUZA DE FARIAS | 10 | 9 | 12 | 31 | 62 |
| 10178406 | ANDRELINA CRISTINA BENTO | 12 | 8 | 15 | 35 | 70 |
| 10246355 | ANDRESA BENTO DA SILVA | 11 | 7 | 12 | 30 | 60 |
| 10163824 | ANDRESSA ANTONIA DOS SANTOS SOUSA | 9 | 7 | 12 | 28 | 56 |
| 9964924 | ANDRESSA CARRARO DE CAMPOS BUSCA | 9 | 8 | 9 | 26 | 52 |
| 10897860 | ANDRESSA OLIVEIRA SLAPELIS | 11 | 8 | 15 | 34 | 68 |
| 12176656 | ANDRIELLA CARLA CASAROTI | 8 | 8 | 13 | 29 | 58 |
| 11129298 | ANGELA CAMARGOS MOREIRA | 11 | 10 | 18 | 39 | 78 |
| 10652671 | ANGELA EMILIA ALVES DE MELLO DA SILVA | 9 | 8 | 16 | 33 | 66 |
| 11778563 | ANITA APARECIDA RODRIGUES BRITTO | 7 | 6 | 12 | 25 | 50 |
| 10725644 | ANITA PRISCILA BRITO DOS SANTOS PANSIERI | 9 | 8 | 16 | 33 | 66 |
| 10229183 | ANNELISE DA SILVA CORREA RENNO CARVALHO | 13 | 6 | 8 | 27 | 54 |
| 11498838 | ANTHEA CHIOMA NWAFOR | 14 | 6 | 13 | 33 | 66 |
| 11529130 | ANTONIA DE FATIMA ELIAS | 7 | 7 | 12 | 26 | 52 |
| 10262733 | ANTONIA SELMA COURA DUARTE | 9 | 9 | 13 | 31 | 62 |
| 9957928 | ANTONIA SIOMARA DA SILVA RISSO | 6 | 6 | 14 | 26 | 52 |
| 10376836 | ANTONIO FERREIRA | 5 | 7 | 15 | 27 | 54 |
| 12038709 | ANTONIO HELDER RODRIGUES NASCIMENTO | 11 | 9 | 13 | 33 | 66 |
| 11803746 | ANTONIO LINO DOS SANTOS | 9 | 10 | 15 | 34 | 68 |
| 10782311 | ANTONIO MARCOS DANTAS RODRIGUES | 7 | 7 | 14 | 28 | 56 |
| 10396519 | ANTONIO NERY DE OLIVEIRA SCHER | 11 | 9 | 11 | 31 | 62 |
| 10298649 | ANTONIO SAMUEL FERREIRA ARRUDA | 9 | 7 | 18 | 34 | 68 |
| 10109277 | APARECIDA FATIMA DE SOUZA | 10 | 7 | 10 | 27 | 54 |
| 10106537 | ARIADINI DE CASSIA ROMEIRO FRANCA | 11 | 5 | 14 | 30 | 60 |
| 10234934 | ARIANA APARECIDA DA SILVA STRUBLIC | 12 | 7 | 13 | 32 | 64 |
| 11584653 | ARIANA JANUARIO DE ARAUJO | 11 | 8 | 12 | 31 | 62 |
| 9948376 | ARIANE APARECIDA GIRALDI | 9 | 9 | 11 | 29 | 58 |
| 10296611 | ARIANE CRISTINA TRAUSULA | 9 | 7 | 13 | 29 | 58 |
| 10757260 | ARIANE FERNANDA MAFORTE | 11 | 9 | 14 | 34 | 68 |
| 10445579 | ARIANE R DE ALMEIDA SANTANA | 6 | 9 | 10 | 25 | 50 |
| 12087335 | ARIANNA DANTAS CHAGAS | 10 | 5 | 17 | 32 | 64 |
| 10197214 | ARIENE MARTINEZ MATSUNAGA RODRIGUES | 13 | 8 | 19 | 40 | 80 |
| 11022515 | ARLETE SANTOS DE BRITO | 10 | 6 | 13 | 29 | 58 |
| 12017159 | ARNALDO PINHEIRO DA COSTA | 10 | 8 | 14 | 32 | 64 |
| 10721703 | ARUANA DA SILVA RIBEIRO | 13 | 8 | 17 | 38 | 76 |
| 10970347 | ATAIZA SILVA MATOS | 11 | 10 | 13 | 34 | 68 |
| 10012788 | AURICELIA DA SILVA ALMEIDA | 4 | 8 | 13 | 25 | 50 |
| 9969055 | AWDRYA SANTANA DANIELSKI | 8 | 7 | 13 | 28 | 56 |
| 11641428 | BARBARA APARECIDA MORAES BOVERI | 9 | 3 | 17 | 29 | 58 |
| 12195219 | BARBARA CAVALIERI SANTOS | 13 | 8 | 12 | 33 | 66 |
| 12172707 | BARBARA FACE DERACO PALADINI | 7 | 5 | 13 | 25 | 50 |
| 9948058 | BARBARA GLEICE SILVA MATOS | 8 | 8 | 12 | 28 | 56 |
| 12192074 | BARBARA OLIVEIRA SANTOS BRITO | 11 | 9 | 14 | 34 | 68 |
| 10291350 | BARBARA SALES BRASIL | 13 | 8 | 17 | 38 | 76 |
| 9968202 | BEATRIZ CANATO | 9 | 8 | 11 | 28 | 56 |
| 10032185 | BEATRIZ CAROLINA BELCHIOR DA SILVA | 12 | 9 | 12 | 33 | 66 |
| 11567066 | BEATRIZ DA SILVA MARINO | 11 | 7 | 15 | 33 | 66 |
| 10138641 | BEATRIZ DE JESUS FERREIRA | 10 | 8 | 11 | 29 | 58 |
| 11074868 | BEATRIZ ERCOLIN RAPHAEL | 11 | 8 | 13 | 32 | 64 |
| 10867953 | BEATRIZ FERRETTI | 11 | 10 | 18 | 39 | 78 |
| 12129950 | BEATRIZ HIGASHI | 12 | 8 | 13 | 33 | 66 |
| 10222480 | BEATRIZ VERDASCA PEREIRA | 7 | 8 | 14 | 29 | 58 |
| 9948333 | BENEDITA JUSSARA DA SILVA CANTARIM | 6 | 9 | 11 | 26 | 52 |
| 10283188 | BENEDITA MARIA DA SILVA | 10 | 10 | 10 | 30 | 60 |
| 9970703 | BIANCA BRAGA TAMEIRAO | 10 | 9 | 14 | 33 | 66 |
| 10107614 | BIANCA DA SILVA MATTOS | 9 | 8 | 11 | 28 | 56 |
| 10325352 | BIANCA JACINTA DA SILVA | 15 | 8 | 11 | 34 | 68 |
| 12165620 | BIANCA JACQUELINE DE OLIVEIRA ALVES | 11 | 7 | 15 | 33 | 66 |
| 11211903 | BIANCA NEVES | 12 | 8 | 12 | 32 | 64 |
| 11671610 | BIANCA SOARES VIANA | 14 | 5 | 11 | 30 | 60 |
| 11722274 | BIANCA STEFANI COUTO DE OLIVEIRA | 8 | 6 | 12 | 26 | 52 |
| 11839783 | BRUNA ANDRADE DE OLIVEIRA | 13 | 8 | 13 | 34 | 68 |
| 10066543 | BRUNA BINOTTO FORTES | 11 | 7 | 14 | 32 | 64 |
| 12005290 | BRUNA BUENO DO PRADO GIMENES | 12 | 10 | 16 | 38 | 76 |
| 11582227 | BRUNA COELHO PACHECO | 13 | 9 | 16 | 38 | 76 |

# GESTÃO DE PESSOAS

| | | | | | | |
|---|---|---|---|---|---|---|
| 10237240 | BRUNA DE SOUZA PEREIRA | 12 | 10 | 9 | 31 | 62 |
| 10133518 | BRUNA MANTOVANI BAGNE ROMANINI | 14 | 4 | 14 | 32 | 64 |
| 10045465 | BRUNA MINGOTI RODRIGUES | 12 | 6 | 9 | 27 | 54 |
| 10036806 | BRUNA RIBEIRO DALCIN SANTOS | 13 | 8 | 17 | 38 | 76 |
| 11229080 | BRUNA RODRIGUES BORTOLETTO | 7 | 8 | 12 | 27 | 54 |
| 10000020 | BRUNA SANTONI SILVA | 13 | 9 | 18 | 40 | 80 |
| 11049740 | BRUNA SILVA GAVA SNIKER | 11 | 9 | 18 | 38 | 76 |
| 11127988 | BRUNNA SANTOS DA SILVA | 11 | 9 | 11 | 31 | 62 |
| 12157783 | BRUNO SANTIAGO BEZERRA | 10 | 7 | 16 | 33 | 66 |
| 11998415 | CAIQUE DE OLIVEIRA FRANCA DE SOUSA | 12 | 8 | 15 | 35 | 70 |
| 10065210 | CALINE FERNANDES DE FREITAS | 9 | 9 | 15 | 33 | 66 |
| 10525602 | CAMILA APARECIDA RIBEIRO CHAGAS | 9 | 8 | 11 | 28 | 56 |
| 11790350 | CAMILA BERGANTON VERMILLIO | 9 | 8 | 15 | 32 | 64 |
| 10294430 | CAMILA CRISTINA ABREU | 13 | 7 | 17 | 37 | 74 |
| 10263055 | CAMILA CRISTINA PRADO | 7 | 6 | 13 | 26 | 52 |
| 11251310 | CAMILA DE OLIVEIRA RIBEIRO | 12 | 6 | 12 | 30 | 60 |
| 10162860 | CAMILA DOS REIS | 14 | 10 | 15 | 39 | 78 |
| 12104574 | CAMILA FERREIRA MALANDRIN RISOLA | 9 | 7 | 13 | 29 | 58 |
| 11991488 | CAMILA GONCALVES ALVES | 12 | 9 | 15 | 36 | 72 |
| 10286500 | CAMILA LANZONI TEIXEIRA | 11 | 7 | 9 | 27 | 54 |
| 10243950 | CAMILA LISBOA ALVES DA SILVA | 11 | 7 | 13 | 31 | 62 |
| 10080767 | CAMILA MEIRELLES DE QUEIROZ | 13 | 8 | 17 | 38 | 76 |
| 10072683 | CAMILA MIRANDA DE MATOS | 13 | 8 | 15 | 36 | 72 |
| 11765836 | CAMILA PREARO DOS SANTOS | 13 | 7 | 15 | 35 | 70 |
| 10061207 | CAMILA REGINA DOS SANTOS MARTINHO DE OLIVEIRA | 12 | 7 | 14 | 33 | 66 |
| 10813209 | CAMILA TAMARA LOPES TEIXEIRA | 9 | 7 | 12 | 28 | 56 |
| 10789200 | CAMILLA DUARTE ANTUNES | 9 | 8 | 12 | 29 | 58 |
| 12190624 | CAREN CAROLINE ROSA SANTOS | 7 | 5 | 15 | 27 | 54 |
| 10257969 | CARINA MESSIAS DA SILVA | 11 | 8 | 10 | 29 | 58 |
| 11577762 | CARINE DOS SANTOS BARROS | 10 | 5 | 11 | 26 | 52 |
| 12157872 | CARLA GOMES PEREIRA | 7 | 6 | 16 | 29 | 58 |
| 11239662 | CARLA PAMELLA CHIQUETTO | 8 | 7 | 14 | 29 | 58 |
| 10257152 | CARLA PATRICIA DOS SANTOS SILVA | 13 | 9 | 16 | 38 | 76 |
| 9982825 | CARLA REGINA DA SILVA | 11 | 7 | 16 | 34 | 68 |
| 12094480 | CARLA SANTOS CRUZ | 7 | 9 | 21 | 37 | 74 |
| 10029311 | CARLEANDRA DA SILVA REAME | 10 | 7 | 13 | 30 | 60 |
| 12166340 | CARLENE SOUZA SILVA MANZINI | 14 | 9 | 16 | 39 | 78 |
| 10151257 | CARLOS CESAR BARBOSA | 10 | 7 | 13 | 30 | 60 |
| 10056610 | CARLOS EDUARDO BASQUEROTO DE OLIVEIRA | 12 | 8 | 19 | 39 | 78 |
| 11836814 | CARLOS EDUARDO DA SILVA LIMA | 8 | 7 | 11 | 26 | 52 |
| 12209112 | CARLOS JOSÉ DA SILVA | 10 | 7 | 11 | 28 | 56 |
| 11133198 | CARLOS LEONARDO ARAUJO DE OLIVEIRA | 6 | 8 | 13 | 27 | 54 |
| 10329366 | CARMEN SANDRA MODESTO GUEDES | 11 | 10 | 15 | 36 | 72 |
| 10781080 | CAROLAYNE CARBONI BERNARDO | 11 | 8 | 11 | 30 | 60 |
| 9990607 | CAROLINA ALVES CHRISTINE | 12 | 9 | 9 | 30 | 60 |
| 10996974 | CAROLINA BOZELI ROSA | 14 | 9 | 14 | 37 | 74 |
| 11710977 | CAROLINA DE FREITAS SCHUINDT | 12 | 8 | 18 | 38 | 76 |
| 9988645 | CAROLINA FELIX SUTTANNI | 10 | 4 | 12 | 26 | 52 |
| 10599290 | CAROLINA GONCALVES SBROGGIO PEREIRA | 11 | 9 | 11 | 31 | 62 |
| 10197443 | CAROLINA HELENA BARIANI | 14 | 8 | 16 | 38 | 76 |
| 12085685 | CAROLINA KIYOMI HADA | 12 | 6 | 10 | 28 | 56 |
| 10072659 | CAROLINE CAETANO DOS SANTOS SOUZA | 10 | 9 | 9 | 28 | 56 |
| 11064889 | CAROLINE ISIS OLIVEIRA PITON | 8 | 8 | 13 | 29 | 58 |
| 12121002 | CAROLINE NATALIE FERREIRA | 12 | 8 | 14 | 34 | 68 |
| 10345191 | CAROLINE PINHEIRO BARBOSA | 12 | 9 | 14 | 35 | 70 |
| 10290915 | CAROLINE PINHEIRO CORONADO LOURENCO | 10 | 6 | 9 | 25 | 50 |
| 10469265 | CAROLINE RAFAELA MAGALHAES | 13 | 8 | 11 | 32 | 64 |
| 10175482 | CAROLINE SILVA DE SOUZA | 13 | 8 | 18 | 39 | 78 |
| 10909770 | CARTEJANIO RODRIGUES DE SOUZA | 8 | 7 | 12 | 27 | 54 |
| 12207896 | CASSIA GABRIELA LEMES MENEGHELI | 13 | 9 | 16 | 38 | 76 |
| 10023356 | CATIA ALVES DA NOBREGA | 5 | 8 | 14 | 27 | 54 |
| 10134697 | CECILIA VERONES CANDIDO DE MORAIS | 13 | 9 | 19 | 41 | 82 |
| 12207381 | CELI DOMINGUES DE CASTRO FLORENCA | 9 | 7 | 11 | 27 | 54 |
| 12151947 | CELIA FEITOSA DA SILVA MONTEIRO | 10 | 9 | 15 | 34 | 68 |
| 11078103 | CELIA NEVES DE SOUZA MARCELINO | 11 | 8 | 10 | 29 | 58 |
| 10282750 | CHARLENE ALMEIDA COPELLI | 12 | 9 | 21 | 42 | 84 |
| 12127833 | CICERA MARCIA LUCIO ARAUJO | 11 | 8 | 15 | 34 | 68 |
| 12008060 | CICERA MAYARA BARBOSA DE OLIVEIRA | 12 | 9 | 12 | 33 | 66 |
| 10209115 | CICERO THIAGO MOREIRA ALVES | 13 | 8 | 16 | 37 | 74 |
| 12207586 | CILENE CRISTINA UMBERTO DE SENE | 7 | 7 | 11 | 25 | 50 |
| 10180567 | CINARA RODRIGUES OLIVEIRA | 10 | 6 | 12 | 28 | 56 |
| 10052577 | CINTHIA EMICO IWAYAMA | 13 | 6 | 16 | 35 | 70 |
| 11020016 | CINTIA ANTONIO DO NASCIMENTO | 12 | 10 | 14 | 36 | 72 |
| 10297480 | CINTIA ISABELA DA SILVA BALSAMO | 8 | 7 | 14 | 29 | 58 |
| 10231633 | CINTIA SILVA DOS SANTOS | 9 | 6 | 10 | 25 | 50 |
| 9943285 | CLAUDIA BUENO | 14 | 8 | 12 | 34 | 68 |
| 9944710 | CLAUDIA CRISTIANE DREZZA BERRO | 10 | 7 | 12 | 29 | 58 |
| 10010980 | CLAUDIA DO NASCIMENTO CARVALHO | 14 | 8 | 20 | 42 | 84 |
| 10483241 | CLAUDIA DOS SANTOS DIAS | 9 | 4 | 14 | 27 | 54 |
| 11209437 | CLAUDIA GONCALVES BARBOSA DA SILVA | 12 | 9 | 14 | 35 | 70 |
| 11452439 | CLAUDIA REGINA TOFFOLETO | 7 | 6 | 12 | 25 | 50 |
| 10538100 | CLAUDIA TSIEKO YAMAMOTO | 14 | 7 | 20 | 41 | 82 |
| 11349670 | CLAUDINEIA GARCIA OLIVEIRA | 8 | 7 | 14 | 29 | 58 |
| 12188824 | CLAUDINIS CARVALHO DOS SANTOS | 6 | 6 | 13 | 25 | 50 |
| 10406018 | CLAUDIO DA SILVA NUNES | 9 | 5 | 15 | 29 | 58 |
| 11174196 | CLEBER DE SOUZA OLIVEIRA | 13 | 9 | 15 | 37 | 74 |
| 9977945 | CLEIDILEIDE DA SILVA MENDES | 11 | 9 | 16 | 36 | 72 |
| 11055120 | CLEONICE JARDIM WACKED | 11 | 5 | 14 | 30 | 60 |
| 12064904 | CRISLAINE SANTOS DE ALMEIDA | 14 | 10 | 17 | 41 | 82 |
| 12084417 | CRISLEIA CASSIA DA SILVA CAMIZAO | 11 | 7 | 18 | 36 | 72 |
| 10276890 | CRISTIANE DOS SANTOS SIMAO | 10 | 10 | 13 | 33 | 66 |
| 9969411 | CRISTIANE FRANCO DELANEGRI | 8 | 7 | 12 | 27 | 54 |
| 10439900 | CRISTIANE GOMES DE BARROS | 12 | 6 | 9 | 27 | 54 |
| 10007156 | CRISTIANE IVANILDE FARIAS | 10 | 9 | 12 | 31 | 62 |
| 10495746 | CRISTIANE LIMA DA SILVA | 14 | 8 | 11 | 33 | 66 |
| 10132651 | CRISTIANE SOARES GONCALVES | 11 | 9 | 8 | 28 | 56 |
| 11587687 | CRISTIANO APARECIDO DA SILVA | 11 | 9 | 14 | 34 | 68 |

| | | | | | | |
|---|---|---|---|---|---|---|
| 10240780 | CRISTIANO MARCOS ALEIXO DE ARAUJO | 11 | 9 | 12 | 32 | 64 |
| 11999918 | CRISTIELE GREGORIO DA COSTA BUSCH | 10 | 8 | 15 | 33 | 66 |
| 10009140 | CYNTHIA KARLA ALBUQUERQUE BARROS LOPES | 13 | 7 | 19 | 39 | 78 |
| 10333568 | DAIANE APARECIDA GUERRA DA SILVA | 12 | 8 | 16 | 36 | 72 |
| 12038784 | DAIANE CARRIEL DE OLIVEIRA | 12 | 8 | 12 | 32 | 64 |
| 9999850 | DAIANE COSTA MOREIRA DOS SANTOS | 13 | 7 | 15 | 35 | 70 |
| 11906260 | DAIANE CRISTINA PEIXOTO DA SILVA | 8 | 7 | 11 | 26 | 52 |
| 11084740 | DAIANE DE JESUS FERREIRA | 6 | 6 | 13 | 25 | 50 |
| 11868090 | DAIANE DUTRA RODRIGUES | 11 | 8 | 17 | 36 | 72 |
| 10737120 | DAIANE VIEIRA MEDEIROS COSTA | 14 | 9 | 17 | 40 | 80 |
| 10181253 | DANDARA JUSSARA FRANCO DE CAMARGO | 11 | 6 | 14 | 31 | 62 |
| 10591419 | DANIEL DE CARVALHO SILVA | 11 | 8 | 17 | 36 | 72 |
| 12011002 | DANIEL FERREIRA DE NORONHA | 11 | 6 | 14 | 31 | 62 |
| 9973982 | DANIEL PENNINCK DA SILVA | 10 | 9 | 11 | 30 | 60 |
| 12061859 | DANIEL RAMOS DE MORAES | 11 | 7 | 15 | 33 | 66 |
| 11069120 | DANIEL ROSSI | 5 | 8 | 13 | 26 | 52 |
| 10305459 | DANIELA APARECIDA ALVES RODRIGUES | 12 | 6 | 10 | 28 | 56 |
| 12143553 | DANIELA CLAUDINA DE MACEDO | 12 | 9 | 18 | 39 | 78 |
| 12099341 | DANIELA GONSALVES LOPES | 13 | 10 | 14 | 37 | 74 |
| 10298690 | DANIELA GUINOZA | 7 | 8 | 15 | 30 | 60 |
| 12173894 | DANIELA HELENA DA SILVA MORENO | 12 | 7 | 16 | 35 | 70 |
| 10161481 | DANIELA HELENA NEVES DE JESUS | 10 | 9 | 16 | 35 | 70 |
| 12176427 | DANIELA MORINE SILVEIRA | 8 | 8 | 15 | 31 | 62 |
| 10297499 | DANIELE CONSTANTINO CHRISTOFOLETTI | 10 | 8 | 20 | 38 | 76 |
| 12001066 | DANIELE DE SOUZA DIAS | 14 | 10 | 12 | 36 | 72 |
| 9957510 | DANIELE GARBIM EGYDIO | 8 | 5 | 16 | 29 | 58 |
| 10568000 | DANIELE PEREIRA REZENDE LIMA | 12 | 9 | 17 | 38 | 76 |
| 9940588 | DANIELI DE CAMPOS SOUZA | 8 | 9 | 12 | 29 | 58 |
| 10241370 | DANIELI RODRIGUES DA CUNHA | 13 | 9 | 16 | 38 | 76 |
| 11664304 | DANIELLA APARECIDA NOGUEIRA VIEIRA | 13 | 7 | 11 | 31 | 62 |
| 10353445 | DANIELLE CRISTINA ZANINI AMADEU | 13 | 8 | 13 | 34 | 68 |
| 11996021 | DANIELLE FERREIRA DE MORAES | 10 | 9 | 19 | 38 | 76 |
| 10349561 | DANIELY FERNANDES DE FREITAS | 13 | 7 | 15 | 35 | 70 |
| 10090401 | DANILA SOARES TAMBALO | 8 | 9 | 15 | 32 | 64 |
| 10249354 | DANILO MOREIRA PEREIRA | 12 | 8 | 15 | 35 | 70 |
| 10549870 | DANILO MOURA DE SOUSA | 12 | 7 | 14 | 33 | 66 |
| 11681551 | DANILO OLIVEIRA RITA | 13 | 10 | 20 | 43 | 86 |
| 12167398 | DARLON FERREIRA LEAL | 7 | 8 | 10 | 25 | 50 |
| 10336460 | DASY PRISCILA CANDIOTO | 13 | 8 | 10 | 31 | 62 |
| 11510960 | DAVID MOREIRA DE SOUZA | 12 | 6 | 11 | 29 | 58 |
| 9969160 | DAYANE MAYARA GAMBINI PARIGI CORTIZO | 11 | 7 | 15 | 33 | 66 |
| 9951725 | DAYANY APARECIDA SANTOS DA SILVA | 9 | 8 | 13 | 30 | 60 |
| 11742828 | DAYSE DA SILVA BUENO | 9 | 8 | 11 | 28 | 56 |
| 11646454 | DAYSE DULCE DE MELO | 12 | 8 | 17 | 37 | 74 |
| 12145246 | DAYZE FREITAS BORGES | 13 | 6 | 11 | 30 | 60 |
| 9947590 | DEBORA ALVES DUARTE PINHEIRO | 10 | 7 | 12 | 29 | 58 |
| 10840974 | DEBORA CLOTILDE CAROLLA | 11 | 8 | 18 | 37 | 74 |
| 10658211 | DEBORA CRISTINA FANTON GONCALVES | 8 | 7 | 10 | 25 | 50 |
| 10183434 | DEBORA MARCELI DOS SANTOS FREITAS | 8 | 6 | 16 | 30 | 60 |
| 10251162 | DEBORA ROMANCINI CIAMPA SILVA | 9 | 8 | 12 | 29 | 58 |
| 10707280 | DEBORA SEGURA Y GRIOLES BORGES | 13 | 9 | 15 | 37 | 74 |
| 10022287 | DEBORA SOARES QUINALHA | 13 | 9 | 14 | 36 | 72 |
| 11628812 | DEBORAH DE JESUS DOS SANTOS | 12 | 9 | 12 | 33 | 66 |
| 11576367 | DEISE JULIANA FORTUNATO BIANCHINI | 12 | 8 | 17 | 37 | 74 |
| 11533242 | DEISE REGINA SCAPIN | 12 | 7 | 15 | 34 | 68 |
| 11267410 | DEISE SIMEAO MARTINS BENEDITO | 14 | 8 | 16 | 38 | 76 |
| 10317520 | DEIVIDE DOS SANTOS GONCALVES | 11 | 6 | 13 | 30 | 60 |
| 11656964 | DENISE CLARO CARVALHO | 12 | 9 | 19 | 40 | 80 |
| 10186220 | DENISE DOS SANTOS MARCHELLI | 6 | 8 | 15 | 29 | 58 |
| 11651300 | DENISE MARTINS VIEIRA COELHO | 9 | 9 | 13 | 31 | 62 |
| 10357556 | DENISMAR ROSELENE DIAS | 7 | 10 | 12 | 29 | 58 |
| 10033939 | DIANA DAVID DANTAS | 10 | 9 | 14 | 33 | 66 |
| 12018910 | DIANA OLIVEIRA GONCALVES NETO DE PAULA | 12 | 10 | 14 | 36 | 72 |
| 10395997 | DIANE VIEIRA CARVALHO | 12 | 7 | 14 | 33 | 66 |
| 12162523 | DIEGO VIEIRA DA SILVA | 9 | 8 | 13 | 30 | 60 |
| 11094478 | DINAILSON DE SOUZA OLIVEIRA FILHO | 5 | 8 | 12 | 25 | 50 |
| 12071935 | DIOGO BARBOSA DA SILVA | 8 | 8 | 12 | 28 | 56 |
| 10186565 | DIOGO DE CASTRO MIRANDA | 13 | 8 | 17 | 38 | 76 |
| 10881808 | DIONEIDE SEVERINO | 7 | 8 | 15 | 30 | 60 |
| 9992260 | DIONI DA SILVA COSTA | 13 | 10 | 13 | 36 | 72 |
| 12122637 | DIVANI SPERCEL | 11 | 9 | 10 | 30 | 60 |
| 10308628 | DJANIRA MARIA BARBOSA | 8 | 5 | 16 | 29 | 58 |
| 10109617 | DOMINGAS IEDA DE OLIVEIRA | 10 | 9 | 16 | 35 | 70 |
| 10767789 | DORALICE DE ALMEIDA NASCIMENTO SILVA | 8 | 8 | 14 | 30 | 60 |
| 9993614 | DORIVAL MARQUES DA SILVA | 11 | 9 | 19 | 39 | 78 |
| 10625410 | DOUGLAS MACHADO | 12 | 9 | 14 | 35 | 70 |
| 12128023 | DOUGLAS MARQUES | 9 | 9 | 14 | 32 | 64 |
| 10139737 | DOUGLAS PINA DA ANUNCIACAO | 10 | 5 | 14 | 29 | 58 |
| 10394567 | DOUGLAS RODRIGUES DA SILVA | 12 | 10 | 13 | 35 | 70 |
| 11040548 | EDER WILLIAM MENDES | 9 | 8 | 13 | 30 | 60 |
| 11825936 | EDIANE GONCALVES DUARTE ARANTES | 11 | 7 | 18 | 36 | 72 |
| 11771542 | EDILEIA COUTO SOUZA ARAMYS DE OLIVEIRA | 12 | 8 | 16 | 36 | 72 |
| 11990490 | EDILMA ALMEIDA DOS SANTOS | 6 | 8 | 13 | 27 | 54 |
| 10009060 | EDILSON BISPO DOS SANTOS | 10 | 7 | 18 | 35 | 70 |
| 11135417 | EDIRELI MELO DE PINTO | 11 | 6 | 15 | 32 | 64 |
| 11875496 | EDLENE OLIVEIRA SOIER | 11 | 6 | 13 | 30 | 60 |
| 10044175 | EDNA PEREIRA DE MELO | 8 | 9 | 17 | 34 | 68 |
| 12023450 | EDNA REGIANE DE SOUZA | 11 | 7 | 13 | 31 | 62 |
| 10213619 | EDSON RUFINO FORTUNATO | 8 | 6 | 13 | 27 | 54 |
| 11987308 | EDUARDO HENRIQUE DE OLIVEIRA | 13 | 10 | 11 | 34 | 68 |
| 12181404 | ELAINE ALVES DE CARVALHO | 9 | 6 | 10 | 25 | 50 |
| 10515704 | ELAINE APARECIDA PIRES DA SILVA | 11 | 8 | 13 | 32 | 64 |
| 12164143 | ELAINE APARECIDA SILVA LIMA | 6 | 8 | 12 | 26 | 52 |
| 10714405 | ELAINE CRISTINA ZANETTI FONSECA | 13 | 10 | 18 | 41 | 82 |
| 10030638 | ELAINE DE ANDRADE SILVA FERNANDES | 9 | 6 | 13 | 28 | 56 |
| 12139858 | ELAINE DOS SANTOS CEZAR | 10 | 8 | 16 | 34 | 68 |

# GESTÃO DE PESSOAS

| | | | | | | |
|---|---|---|---|---|---|---|
| 10621270 | ELAINE GRACIANA DA SILVA POLIDORO | 9 | 6 | 15 | 30 | 60 |
| 10504338 | ELAINE MARQUES DE OLIVEIRA | 12 | 7 | 11 | 30 | 60 |
| 10197494 | ELAINE REGINA MONTEIRO EVANGELISTA | 10 | 9 | 14 | 33 | 66 |
| 10791035 | ELAINE VIDAL COUTINHO | 7 | 9 | 12 | 28 | 56 |
| 11618086 | ELANI PEREIRA DA SILVA COSTA | 12 | 9 | 12 | 33 | 66 |
| 10725377 | ELAY CISTINA SOARES FARIAS | 8 | 8 | 13 | 29 | 58 |
| 10357440 | ELCILENE FERNANDES BRAGANCA | 12 | 9 | 10 | 31 | 62 |
| 12119415 | ELDA ARAGAO PEREIRA DOS SANTOS | 10 | 9 | 12 | 31 | 62 |
| 11750707 | ELDA FERNANDA DO NASCIMENTO PEREIRA BRANDAO | 8 | 7 | 14 | 29 | 58 |
| 10051864 | ELEN LIMA RESENDE | 11 | 7 | 11 | 29 | 58 |
| 10150820 | ELENILDA OLIVEIRA DOS SANTOS | 15 | 8 | 13 | 36 | 72 |
| 12104299 | ELIANA FERREIRA DOS SANTOS | 6 | 8 | 16 | 30 | 60 |
| 10343601 | ELIANA MACHADO DE OLIVEIRA PEREIRA | 10 | 9 | 15 | 34 | 68 |
| 9946683 | ELIANA MARA DE JESUS | 11 | 9 | 11 | 31 | 62 |
| 10788379 | ELIANA ROBERTA DE JESUS ARRUDA | 11 | 7 | 15 | 33 | 66 |
| 10140212 | ELIANE DA SILVA LIRA MARAFANTI | 9 | 7 | 13 | 29 | 58 |
| 12140325 | ELIANE EVANGELISTA ROCHA | 11 | 5 | 14 | 30 | 60 |
| 12156418 | ELIANE FERREIRA DE BARROS LEONARDO | 7 | 10 | 11 | 28 | 56 |
| 10069208 | ELIANE HENRIQUE DA SILVA | 10 | 8 | 11 | 29 | 58 |
| 10721401 | ELIANE MARIA DA SILVA DUARTE | 9 | 7 | 15 | 31 | 62 |
| 10771239 | ELIANE SANTOS DA SILVA | 11 | 4 | 13 | 28 | 56 |
| 10036679 | ELIANE SOUSA RIBEIRO DOS SANTOS | 11 | 7 | 15 | 33 | 66 |
| 10036628 | ELIDE APARECIDA VIZOTO | 9 | 9 | 15 | 33 | 66 |
| 12042030 | ELIELMA SALES DA SILVA | 9 | 10 | 9 | 28 | 56 |
| 11975474 | ELIETE PRATES OLIVEIRA | 10 | 8 | 13 | 31 | 62 |
| 10202064 | ELINA OKAMURA | 12 | 9 | 15 | 36 | 72 |
| 10052119 | ELINALDA MARIA MARTINS HUGI | 8 | 6 | 15 | 29 | 58 |
| 10638563 | ELISA CRISTINA DA SILVA MARQUES | 12 | 8 | 16 | 36 | 72 |
| 11652683 | ELISA DA SILVA SILVERIO | 7 | 7 | 14 | 28 | 56 |
| 10093540 | ELISA FACION PONTELLO | 10 | 8 | 14 | 32 | 64 |
| 10818146 | ELISA PEREIRA GOMES | 13 | 7 | 13 | 33 | 66 |
| 10326855 | ELISABETH DE ARAUJO BEZERRA | 13 | 7 | 14 | 34 | 68 |
| 10001050 | ELISAMA ALVES DO NASCIMENTO | 9 | 9 | 12 | 30 | 60 |
| 12086886 | ELISANEA DE OLIVEIRA BATISTA | 10 | 6 | 17 | 33 | 66 |
| 10529381 | ELISANGELA APARECIDA DOS SANTOS | 13 | 9 | 19 | 41 | 82 |
| 10732624 | ELISANGELA BARBOSA | 11 | 10 | 12 | 33 | 66 |
| 10302425 | ELISANGELA NADILO | 10 | 6 | 11 | 27 | 54 |
| 10443533 | ELISANGELA NICOLETTE DOS SANTOS PINHEIRO | 7 | 8 | 16 | 31 | 62 |
| 11110414 | ELISANGELA OLIVEIRA SALEMA DOS SANTOS | 9 | 10 | 14 | 33 | 66 |
| 11994401 | ELISIA GOUVEIA DE SOUZA LINS | 9 | 6 | 15 | 30 | 60 |
| 10210768 | ELITANIA LUZ DA SILVA | 8 | 9 | 11 | 28 | 56 |
| 10189653 | ELIZABETE COUTINHO BRUNETTI | 11 | 8 | 12 | 31 | 62 |
| 11664827 | ELIZABETE DA SILVA ANTONIO DUARTE | 10 | 7 | 15 | 32 | 64 |
| 10598227 | ELIZABETH DUTRA DE SOUZA | 10 | 8 | 11 | 29 | 58 |
| 12085006 | ELIZANDRA REGINA DE CAMARGO | 10 | 7 | 19 | 36 | 72 |
| 10959939 | ELIZANGELA CARVALHO DE AZEVEDO | 13 | 7 | 9 | 29 | 58 |
| 10207465 | ELLEN JULIA APARECIDA NICOLAU | 12 | 7 | 15 | 34 | 68 |
| 12173185 | ELMICIA DE SOUZA SILVA | 10 | 6 | 13 | 29 | 58 |
| 10253572 | ELOISA SORDI DA SILVA FERREIRA | 10 | 7 | 11 | 28 | 56 |
| 10657061 | ELOISE NATANE DA SILVA | 12 | 10 | 14 | 36 | 72 |
| 10809929 | ELZA DOMINGUES DE LIMA | 6 | 8 | 17 | 31 | 62 |
| 10184112 | ELZA RODRIGUES DA SILVA ARAUJO | 12 | 8 | 16 | 36 | 72 |
| 11496657 | EMILIANE MORENO VICHNEWSKI | 10 | 7 | 12 | 29 | 58 |
| 12092282 | EMILLY GABRIELA DA ROCHA SILVA | 13 | 7 | 12 | 32 | 64 |
| 10989412 | EMMANUELY SOARES VIEIRA | 8 | 8 | 19 | 35 | 70 |
| 10391045 | ENRIETH KAROLINE DOS SANTOS SILVA | 12 | 5 | 13 | 30 | 60 |
| 11434600 | ERICA ALVES DA CONCEICAO | 8 | 7 | 13 | 28 | 56 |
| 12047767 | ERICA ALVES DE ARAUJO PEREIRA | 9 | 7 | 13 | 29 | 58 |
| 10031731 | ERICA COUTO | 10 | 8 | 17 | 35 | 70 |
| 9972285 | ERICA DE MOURA VIEIRA BARROS | 7 | 8 | 14 | 29 | 58 |
| 10152202 | ERICA FAVARO | 12 | 10 | 14 | 36 | 72 |
| 12197491 | ERICA PATRICIA LEONARDO QUIRINO DE OLIVEIRA | 13 | 8 | 17 | 38 | 76 |
| 12104523 | ERIK HENRIQUE PINA ALBINO | 8 | 6 | 14 | 28 | 56 |
| 10898867 | ERIK RODRIGO TOLEDO | 12 | 6 | 14 | 32 | 64 |
| 11081554 | ERIKA APARECIDA GRACIANO LIMA | 13 | 10 | 16 | 39 | 78 |
| 10156380 | ERIKA DOS SANTOS FERREIRA | 9 | 6 | 13 | 28 | 56 |
| 9962824 | ERIKA LUCIANE FAUSTINO DE OLIVEIRA MENDES | 7 | 7 | 13 | 27 | 54 |
| 11647493 | ERIKA REGINA MARQUESINI | 12 | 5 | 12 | 29 | 58 |
| 10108220 | ERIKA SOUSA CAMPOS | 10 | 7 | 13 | 30 | 60 |
| 10563350 | ERONILSON EVANGELISTA DE ALMEIDA | 6 | 7 | 15 | 28 | 56 |
| 10047794 | ESAU ARAUJO DE LIMA | 13 | 8 | 18 | 39 | 78 |
| 10169270 | ESTEFANO MEDEIROS DOS SANTOS | 8 | 8 | 9 | 25 | 50 |
| 10142320 | ESTER FERNANDES MOREIRA | 8 | 8 | 18 | 34 | 68 |
| 10106979 | ESTER PEREIRA DE PAIVA FERREIRA | 10 | 8 | 13 | 31 | 62 |
| 11981695 | EUNIDE DOS SANTOS SOUZA | 9 | 8 | 18 | 35 | 70 |
| 12172022 | EVA ALVES DE SOUSA PEREIRA | 11 | 8 | 12 | 31 | 62 |
| 12179841 | EVANDRO FRANCISCATO TRIVELATO | 11 | 8 | 11 | 30 | 60 |
| 12087521 | EVANDRO MATHEUS SCHAYD DE GONCALVES DIAS | 12 | 8 | 13 | 33 | 66 |
| 10786171 | EVANILDE RODRIGUES DOS SANTOS | 11 | 4 | 13 | 28 | 56 |
| 10137637 | EVELISE DE CASSIA SACHETO | 11 | 8 | 17 | 36 | 72 |
| 10141421 | EVELIZE THAIS VIEIRA BISPO | 9 | 6 | 10 | 25 | 50 |
| 10135200 | EVERALDO MARIANO DA CONCEICAO | 13 | 7 | 11 | 31 | 62 |
| 11988169 | EVERSON GUSTAVO MERELLES | 14 | 9 | 13 | 36 | 72 |
| 10684654 | EVERTON HENRIQUE RAMOS PEREIRA | 12 | 7 | 14 | 33 | 66 |
| 10032576 | EWERTON DE ASSIS MARTINHA | 4 | 8 | 14 | 26 | 52 |
| 10838368 | EZEQUIEL MARTINS DA SILVA | 9 | 10 | 14 | 33 | 66 |
| 10127615 | FABIA RUTHE PEREIRA | 12 | 10 | 14 | 36 | 72 |
| 10548165 | FABIANA APARECIDA DO CARMO | 9 | 8 | 12 | 29 | 58 |
| 9964053 | FABIANA CHAVES DA SILVA | 10 | 8 | 14 | 32 | 64 |
| 12157716 | FABIANA CORREA DE REZENDE | 7 | 8 | 11 | 26 | 52 |
| 11068655 | FABIANA DE SOUZA SILVA DOS SANTOS | 8 | 6 | 14 | 28 | 56 |
| 11151498 | FABIANA LUCIANA DA SILVA | 13 | 10 | 14 | 37 | 74 |
| 10660348 | FABIANA MOURA ESTEVES KUHL | 11 | 7 | 17 | 35 | 70 |
| 10772081 | FABIANA RIBEIRO FERNANDES | 7 | 5 | 13 | 25 | 50 |
| 11446307 | FABIANA RODRIGUES DA SILVA | 10 | 5 | 14 | 29 | 58 |
| 11574542 | FABIANA ROSA DA SILVA | 12 | 7 | 12 | 31 | 62 |
| 10793372 | FABIANA TAVARES NEVES | 8 | 8 | 14 | 30 | 60 |
| 9985395 | FABIANE CAREZZATO MECHETTI | 10 | 7 | 12 | 29 | 58 |
| 12059382 | FABIO AUGUSTO OLIVEIRA GRAVA | 8 | 5 | 15 | 28 | 56 |
| 10235426 | FABIO ELEOTERIO SIMOES NETO | 10 | 8 | 14 | 32 | 64 |
| 12102679 | FABIO LINO PEREIRA | 8 | 9 | 15 | 32 | 64 |
| 11800836 | FABIO PONCE DE SOUZA | 11 | 5 | 13 | 29 | 58 |
| 10300678 | FABRICIO ALVES SEGURA | 11 | 7 | 17 | 35 | 70 |
| 12156566 | FATIMA ISABEL ALBERTO MAIA | 13 | 9 | 14 | 36 | 72 |
| 12095958 | FERNANDA ALMEIDA DE BRITO CRUZ | 10 | 8 | 20 | 38 | 76 |
| 10047298 | FERNANDA APARECIDA DA SILVA SALOME | 9 | 7 | 17 | 33 | 66 |
| 9955968 | FERNANDA APARECIDA NOGUEIRA DE OLIVEIRA | 14 | 8 | 17 | 39 | 78 |
| 11978244 | FERNANDA BARBOSA CALVO | 12 | 7 | 11 | 30 | 60 |
| 10238352 | FERNANDA BATISTA PEREIRA | 11 | 7 | 18 | 36 | 72 |
| 10974962 | FERNANDA CRISTINA DE OLIVEIRA | 13 | 8 | 16 | 37 | 74 |
| 10008462 | FERNANDA DE CASSIA ASSIS DA SILVA | 11 | 9 | 19 | 39 | 78 |
| 10825797 | FERNANDA DE FARIA LEAO TEIXEIRA | 9 | 7 | 12 | 28 | 56 |
| 11816708 | FERNANDA DE FATIMA BARCELOS CAMILO | 7 | 5 | 13 | 25 | 50 |
| 10088580 | FERNANDA DE OLIVEIRA | 12 | 7 | 18 | 37 | 74 |
| 11672838 | FERNANDA DURVAL ALVES | 13 | 8 | 13 | 34 | 68 |
| 9961461 | FERNANDA FIORIN CARVALHAL | 14 | 10 | 15 | 39 | 78 |
| 12168394 | FERNANDA GATTI CARRION | 7 | 8 | 12 | 27 | 54 |
| 10267069 | FERNANDA GONCALVES DIAS | 12 | 9 | 18 | 39 | 78 |
| 10905693 | FERNANDA MIRANDA CARDOSO | 13 | 9 | 13 | 35 | 70 |
| 12118567 | FERNANDA OCCHIUCCI FERREIRA | 11 | 7 | 14 | 32 | 64 |
| 11658045 | FERNANDA REIS DE PONTES | 11 | 8 | 16 | 35 | 70 |
| 9946276 | FERNANDA SANTOS DE FREITAS | 12 | 5 | 18 | 35 | 70 |
| 10097015 | FERNANDA SANTOS OLIVEIRA | 8 | 9 | 12 | 29 | 58 |
| 10070974 | FERNANDA VARTERESIAN PARISI | 13 | 9 | 20 | 42 | 84 |
| 9953442 | FERNANDO JOSE DE ALENCAR | 9 | 6 | 15 | 30 | 60 |
| 9982566 | FLAVIA ALEX SANDRA DE MENEZES | 13 | 8 | 19 | 40 | 80 |
| 11891203 | FLAVIA CARRARO ZOPI | 11 | 9 | 14 | 34 | 68 |
| 10820043 | FLAVIA DANIELA PINTO ALVES DE OLIVEIRA | 10 | 6 | 13 | 29 | 58 |
| 11441275 | FLAVIA FERREIRA DE JESUS | 7 | 8 | 11 | 26 | 52 |
| 10288783 | FLAVIA MAGNUSSON ZANETTI OSTE | 14 | 6 | 11 | 31 | 62 |
| 10047662 | FLAVIA REIS DE ALMEIDA MARTINS | 10 | 8 | 10 | 28 | 56 |
| 12154768 | FLAVIANA DA SILVA RODRIGUES | 11 | 7 | 14 | 32 | 64 |
| 12206873 | FLAVIO LEMS CONFORTO | 11 | 9 | 12 | 32 | 64 |
| 12163171 | FLAVIO SANCHES BENEDETTI | 12 | 8 | 14 | 34 | 68 |
| 11059001 | FRANCELY CRISTINA FAVARO | 13 | 10 | 12 | 35 | 70 |
| 11035668 | FRANCIELE RODRIGUES DE OLIVEIRA | 13 | 6 | 13 | 32 | 64 |
| 10800417 | FRANCINETE AUXILIADORA DA SILVA | 12 | 7 | 12 | 31 | 62 |
| 10020829 | FRANCINI TEIXEIRA ALECRIM | 10 | 8 | 13 | 31 | 62 |
| 11742020 | FRANCIS CRISTINA SCAVASSANI DA SILVA | 13 | 8 | 13 | 34 | 68 |
| 11994266 | FRANCISCA DE JESUS LIMA SANTANA | 9 | 8 | 11 | 28 | 56 |
| 9994599 | FRANCISLAINE SIBON | 6 | 8 | 12 | 26 | 52 |
| 10135472 | GABRIEL AUGUSTO LIMA BRITO | 6 | 10 | 12 | 28 | 56 |
| 11669250 | GABRIEL MARCELO FRANCO MOREIRA DOS SANTOS | 13 | 8 | 10 | 31 | 62 |
| 10339302 | GABRIEL SILVA DOS SANTOS | 7 | 7 | 11 | 25 | 50 |
| 12206407 | GABRIELA CARLA DA SILVA | 14 | 10 | 14 | 38 | 76 |
| 10441166 | GABRIELA DE JESUS MORAES SILVA | 6 | 6 | 14 | 26 | 52 |
| 9963910 | GABRIELA FERNANDA DIAS PERES | 13 | 9 | 15 | 37 | 74 |
| 11130890 | GABRIELA FORLINI JANKE | 9 | 7 | 12 | 28 | 56 |
| 10139613 | GABRIELA MACHADO MARTINS | 14 | 8 | 17 | 39 | 78 |
| 10238280 | GABRIELA MALHEIROS | 13 | 8 | 19 | 40 | 80 |
| 9985859 | GABRIELA NASCIMENTO DE AZEVEDO ASAEDA | 13 | 9 | 14 | 36 | 72 |
| 10372849 | GABRIELA TEIXEIRA RIBEIRO | 11 | 9 | 14 | 34 | 68 |
| 11870591 | GABRIELA VERZINHASSE DOS SANTOS | 7 | 6 | 12 | 25 | 50 |
| 10278338 | GABRIELE ARVIGO SEVERIMO | 10 | 9 | 10 | 29 | 58 |
| 10979344 | GABRIELE CRISTINA DOS SANTOS FERREIRA | 11 | 9 | 13 | 33 | 66 |
| 11856009 | GABRIELLE APARECIDA SOARES GARCIA | 8 | 8 | 10 | 26 | 52 |
| 10224467 | GABRIELLE BARBOSA DE FREITAS | 12 | 9 | 15 | 36 | 72 |
| 11538414 | GEANE DA SILVA FERREIRA GIMENES | 9 | 8 | 12 | 29 | 58 |
| 10250379 | GEISA LORAINE ARAUJO MONTEIRO | 8 | 8 | 16 | 32 | 64 |
| 10114793 | GENEVIEVE SANTANA DE ALMEIDA | 14 | 9 | 17 | 40 | 80 |
| 10333045 | GEOVANE OLIVEIRA DA SILVA | 10 | 9 | 13 | 32 | 64 |
| 11687665 | GERALDA LOURENCO DOS SANTOS | 9 | 8 | 11 | 28 | 56 |
| 10115005 | GERALDO ANTONIO DE SOUZA | 5 | 9 | 13 | 27 | 54 |
| 11648589 | GESIANE ANGELICA MOURA DE SOUZA | 10 | 9 | 17 | 36 | 72 |
| 11448784 | GESISLENE DE JESUS MARCAL PINTO VALDRIGHI | 10 | 9 | 16 | 35 | 70 |
| 10039899 | GILMARA CAVALCANTE | 5 | 8 | 14 | 27 | 54 |
| 10017933 | GIOVANA FABRINI MEDINA | 14 | 9 | 15 | 38 | 76 |
| 12096075 | GIOVANA ROTIGLIO TEODORO DA SILVA | 9 | 9 | 15 | 33 | 66 |
| 11760150 | GIOVANNA ABADIA OLIVEIRA ARDUINI | 11 | 8 | 14 | 33 | 66 |
| 12173118 | GIOVANNA CARDOSO DIAS DOS SANTOS | 10 | 9 | 15 | 34 | 68 |
| 10056238 | GIOVANNA FRANCO BEZERRA | 13 | 8 | 12 | 33 | 66 |
| 11025859 | GIOVANNA MARIAH ORLANDI | 13 | 8 | 14 | 35 | 70 |
| 12042986 | GIOVANNA MASSEU BRAUNA | 6 | 9 | 13 | 28 | 56 |
| 9948945 | GISELE APARECIDA PINTO RIBEIRO | 12 | 8 | 18 | 38 | 76 |
| 11815515 | GISELE CRISTINA PIRES TEIXEIRA | 12 | 8 | 16 | 36 | 72 |
| 11596597 | GISELE CRISTOFALO DOS SANTOS | 13 | 8 | 17 | 38 | 76 |
| 10878130 | GISELE DE CINQUE NATAL | 10 | 4 | 12 | 26 | 52 |
| 12123285 | GISELE FERNANDES | 11 | 9 | 11 | 31 | 62 |
| 10048260 | GISELE MINEIRO | 10 | 10 | 13 | 33 | 66 |
| 10777512 | GISELE ORTIZ DE GODOY SILVA | 12 | 4 | 14 | 30 | 60 |
| 12045250 | GISELE SIQUEIRA FERNANDES | 8 | 7 | 17 | 32 | 64 |
| 10229353 | GISELY BIAZZI GOMES CRUZ | 13 | 8 | 20 | 41 | 82 |
| 10995099 | GISLAINE CAROLINE DE ARRUDA | 12 | 7 | 12 | 31 | 62 |
| 10157913 | GISLAINE CRISTINA VIALE | 9 | 6 | 13 | 28 | 56 |
| 9961046 | GISLAINE DESANI DA COSTA | 11 | 9 | 16 | 36 | 72 |
| 10575928 | GISLAINE DORR GOMES | 10 | 9 | 14 | 33 | 66 |
| 10939946 | GISLENE BATISTA SILVA | 13 | 8 | 19 | 40 | 80 |
| 10195050 | GISLENE MOTA DOS SANTOS | 11 | 7 | 15 | 33 | 66 |
| 9964649 | GISLENE SILVA | 7 | 7 | 16 | 30 | 60 |
| 11444215 | GIULIA CATISSI DE LIMA | 13 | 8 | 15 | 36 | 72 |
| 10385053 | GIZELE CRISTINA DA SILVA BALDE | 9 | 9 | 14 | 32 | 64 |

# GESTÃO DE PESSOAS

| | | | | | | |
|---|---|---|---|---|---|---|
| 10056696 | GLEICY DE CARVALHO VILELA ROSSI | 9 | 10 | 11 | 30 | 60 |
| 10118012 | GLEIDIANE ALVES SOUSA | 14 | 8 | 12 | 34 | 68 |
| 11279249 | GRACIELA DE OLIVEIRA VIEIRA | 9 | 6 | 12 | 27 | 54 |
| 11002654 | GRACIELA SERRAL | 10 | 8 | 12 | 30 | 60 |
| 10215441 | GRACIELLE DE MOURA SANTOS | 11 | 8 | 16 | 35 | 70 |
| 12118206 | GRACILENE SANTOS | 3 | 8 | 14 | 25 | 50 |
| 11441437 | GRAZIELE CRISTINA NASCIMENTO | 6 | 7 | 12 | 25 | 50 |
| 10422226 | GRAZIELE DO ESPIRITO SANTO | 12 | 9 | 15 | 36 | 72 |
| 11596678 | GUSTAVO ARTHUR MATOS DE OLIVEIRA | 10 | 9 | 14 | 33 | 66 |
| 11372796 | GUSTAVO DIEGO MAGNO | 14 | 10 | 16 | 40 | 80 |
| 12041092 | GUTEMBERG DA SILVA ALVES | 12 | 6 | 15 | 33 | 66 |
| 10362525 | HAIANY DE FATIMA LEMES | 8 | 9 | 14 | 31 | 62 |
| 11984317 | HALINE DOS SANTOS OLIVEIRA | 11 | 6 | 13 | 30 | 60 |
| 12120154 | HEIDE JULIANA BEZERRA PROFETA DIAS | 7 | 8 | 15 | 30 | 60 |
| 12019712 | HEITOR DE BRITO CANDIDO | 8 | 8 | 11 | 27 | 54 |
| 10598626 | HELEN CRISTINA DE FRANCA AMARAL | 9 | 7 | 14 | 30 | 60 |
| 12092568 | HELEN SOARES DE TOLEDO | 6 | 7 | 12 | 25 | 50 |
| 10030549 | HELENA CLAUDIA ELOIS DE OLIVEIRA | 10 | 7 | 13 | 30 | 60 |
| 12014494 | HELENA CORREA FERREIRA | 12 | 7 | 11 | 30 | 60 |
| 9959840 | HELENO DE BRITO SOUZA | 8 | 8 | 17 | 33 | 66 |
| 10688455 | HELLEN ANGELICA RUIZ | 12 | 8 | 17 | 37 | 74 |
| 10014136 | HELOA PEREIRA LATANCE HENRIQUE | 14 | 5 | 10 | 29 | 58 |
| 10684271 | HELOISA CASTELLETTO DELFORNO | 13 | 9 | 13 | 35 | 70 |
| 9979093 | HELOISA MARIA SIMIONATO VICTOR | 10 | 9 | 17 | 36 | 72 |
| 12081345 | HENRIQUE BARBOSA BETHOVEN | 12 | 5 | 18 | 35 | 70 |
| 10108254 | HIAIZA TAILA LINDOLPHO | 13 | 10 | 11 | 34 | 68 |
| 11844167 | HILDA CRISTINA RODRIGUES | 12 | 7 | 15 | 34 | 68 |
| 11936533 | HOSANA SOARES ROSSIN | 10 | 9 | 10 | 29 | 58 |
| 12160385 | HUGO RAMOM CARDOSO DOS SANTOS | 10 | 7 | 11 | 28 | 56 |
| 10010955 | IARA BARBOSA DE MORAES | 7 | 6 | 13 | 26 | 52 |
| 10253114 | IASMYN MODESTO CABRAL CALDANA FERREIRA | 10 | 10 | 17 | 37 | 74 |
| 10814094 | IDA APARECIDA MACIEL DA COSTA | 8 | 6 | 13 | 27 | 54 |
| 10828419 | ILZA PEREIRA MORAIS PESSOA | 10 | 8 | 18 | 36 | 72 |
| 10031910 | INAJA VENTURA | 9 | 6 | 12 | 27 | 54 |
| 9991158 | INGRID ANDRADE | 9 | 10 | 17 | 36 | 72 |
| 12073008 | INGRID DE CASTRO OLIVEIRA | 11 | 6 | 14 | 31 | 62 |
| 9960899 | INGRID KELLY DE COUTO LUCENA | 9 | 8 | 15 | 32 | 64 |
| 10111760 | INGRID PACHECO | 15 | 8 | 15 | 38 | 76 |
| 11182946 | IRACILDA NASCIMENTO DE JESUS | 9 | 9 | 16 | 34 | 68 |
| 10648909 | IRENE MARIA DE JESUS | 10 | 8 | 10 | 28 | 56 |
| 9941312 | IRIA BARBOSA AZEVEDO DE OLIVERIA | 13 | 8 | 12 | 33 | 66 |
| 10662499 | IRIS CAROLINE DOS SANTOS DE GODOI | 9 | 9 | 16 | 34 | 68 |
| 12139580 | IRIS MARIA DE PADUA PEREIRA | 8 | 8 | 12 | 28 | 56 |
| 12165964 | IRLENE MOREIRA CRUZ | 3 | 8 | 14 | 25 | 50 |
| 10398910 | ISABEL CRISTINA SILVA PINTO | 11 | 10 | 20 | 41 | 82 |
| 10359036 | ISABEL DE MORAES LOPES | 14 | 9 | 18 | 41 | 82 |
| 11989041 | ISABEL MARIA GOMES | 4 | 8 | 15 | 27 | 54 |
| 12098590 | ISABELA ELISA TOMAZ | 12 | 8 | 18 | 38 | 76 |
| 10693610 | ISABELA FLAVIA FEITOSA AZEVEDO | 12 | 9 | 17 | 38 | 76 |
| 12063223 | ISABELA RODRIGUES DA CUNHA MUNIZ | 13 | 10 | 17 | 40 | 80 |
| 12008990 | ISABELA VELOSO DOURADO DI FONZO | 9 | 9 | 12 | 30 | 60 |
| 10602542 | ISABELLA BARBARA DE SOUZA AMADEU | 11 | 8 | 20 | 39 | 78 |
| 10187901 | ISABELLA CAVACHINI | 8 | 9 | 12 | 29 | 58 |
| 10249427 | ISABELLA DE FREITAS SILVA | 12 | 8 | 16 | 36 | 72 |
| 10027254 | ISABELLA TERASSO BRUSCHI | 13 | 9 | 15 | 37 | 74 |
| 10151737 | ISABELLE DE OLIVEIRA DELFIM | 15 | 10 | 16 | 41 | 82 |
| 12161756 | ISABELLE KARLA SOARES DOS SANTOS | 12 | 5 | 13 | 30 | 60 |
| 10041320 | ISADORA EDUARDA FERREIRA BRAGA | 9 | 9 | 13 | 31 | 62 |
| 11668164 | ISADORA RAFAELA DE SOUZA | 12 | 8 | 13 | 33 | 66 |
| 11990228 | IVANI CORREA DA SILVA SANTOS | 10 | 8 | 13 | 31 | 62 |
| 10034714 | IVANOR PEREIRA MATA | 6 | 5 | 15 | 26 | 52 |
| 10464182 | IVONE DE AGUIAR BRANDAO LIMA | 8 | 8 | 13 | 29 | 58 |
| 11947560 | IVONE PEIXOTO IRRTHUM | 7 | 8 | 12 | 27 | 54 |
| 12176311 | IZABELLA MOSCATELLI MENDEZ COSTA | 13 | 8 | 16 | 37 | 74 |
| 10693475 | IZABELLI DE OLIVEIRA MENEGATTI | 12 | 8 | 14 | 34 | 68 |
| 9997890 | JACIARA ANDRADE DA SILVA | 11 | 9 | 10 | 30 | 60 |
| 12108774 | JACILENE SANTOS DOS REIS | 6 | 8 | 12 | 26 | 52 |
| 10567992 | JACQUELINE APARECIDA FREITAS FLAUZINO | 10 | 7 | 13 | 30 | 60 |
| 11029307 | JACQUELINE DE ANDRADE | 10 | 8 | 15 | 33 | 66 |
| 9941304 | JACQUELINE RAMOS | 7 | 6 | 12 | 25 | 50 |
| 11450320 | JADER PEREIRA PORTO | 12 | 9 | 19 | 40 | 80 |
| 10107290 | JADIR APARECIDO SANTOS | 14 | 7 | 16 | 37 | 74 |
| 11678062 | JAIME QUENED DA COSTA E SILVA | 10 | 8 | 16 | 34 | 68 |
| 10011676 | JAINE NOVAIS DA SILVA | 8 | 7 | 17 | 32 | 64 |
| 10970649 | JANAANA DE SOUZA SANTOS | 9 | 6 | 16 | 31 | 62 |
| 10352414 | JANAINA DE OLIVEIRA LOPES | 11 | 7 | 15 | 33 | 66 |
| 9941878 | JANAINA MIRANDA SIQUEIRA | 11 | 9 | 9 | 29 | 58 |
| 10090126 | JANE CLEIDE LEITE SANTOS | 12 | 6 | 11 | 29 | 58 |
| 12130788 | JANEIDE DA SILVA PAES | 7 | 9 | 11 | 27 | 54 |
| 10574344 | JANETE LIMA DA SILVA | 11 | 10 | 15 | 36 | 72 |
| 10072586 | JANETE RAIMUNDO DOS SANTOS RIBEIRO | 8 | 9 | 11 | 28 | 56 |
| 12126381 | JANICE SILVA SOUZA | 6 | 7 | 14 | 27 | 54 |
| 10115994 | JAQUELINE ANTONIOLI AMATE | 12 | 8 | 18 | 38 | 76 |
| 9943420 | JAQUELINE CORREIA GASPAR | 14 | 8 | 11 | 33 | 66 |
| 12097276 | JAQUELINE CRISTINA SERVULO PEREIRA DA SILVA | 6 | 9 | 11 | 26 | 52 |
| 10036687 | JAQUELINE LOURENCO MOURA DE SOUSA | 12 | 7 | 16 | 35 | 70 |
| 11405600 | JAQUELINE OLIVEIRA SOUZA | 12 | 9 | 16 | 37 | 74 |
| 10328190 | JASMINE ABERTONI CLARO | 14 | 8 | 16 | 38 | 76 |
| 12140449 | JEFFERSON DE SOUZA | 9 | 8 | 15 | 32 | 64 |
| 9949739 | JEFFERSON GONCALVES TERRA | 10 | 6 | 13 | 29 | 58 |
| 10855254 | JEILDA SANTOS RIBEIRO | 8 | 8 | 13 | 29 | 58 |
| 11794020 | JENNIFER MARQUES PACHECO | 10 | 9 | 15 | 34 | 68 |
| 10223061 | JENNIFER MIDIANI GONELLA | 11 | 9 | 12 | 32 | 64 |
| 12123129 | JENYFFER JACQUELINE PAIVA SOARES | 11 | 9 | 14 | 34 | 68 |
| 10102310 | JESLEI VANNI | 12 | 9 | 12 | 33 | 66 |
| 10770925 | JESSICA ANDRADE DA SILVA | 13 | 7 | 13 | 33 | 66 |
| 10266356 | JESSICA CRISTINA FERREIRA DA COSTA | 8 | 9 | 10 | 27 | 54 |
| 10846743 | JESSICA DOS SANTOS NOBREGA DA COSTA | 9 | 7 | 15 | 31 | 62 |
| 10463151 | JESSICA FELIZARDO PISSOLATO | 7 | 9 | 15 | 31 | 62 |
| 11752114 | JESSICA FERNANDA MACEDO | 13 | 9 | 16 | 38 | 76 |
| 11642076 | JESSICA LAYSA MANDRI | 9 | 5 | 11 | 25 | 50 |
| 9964380 | JESSICA MARIA DA SILVA | 8 | 5 | 14 | 27 | 54 |
| 11430206 | JESSICA MIKAELY MARANI | 12 | 7 | 15 | 34 | 68 |
| 10050779 | JESSICA PEREIRA TRENTINO | 14 | 8 | 13 | 35 | 70 |
| 11670860 | JESSICA RODRIGUES DE ARAUJO | 12 | 8 | 13 | 33 | 66 |
| 10406190 | JESSICA RODRIGUES FERRAZ | 14 | 8 | 16 | 38 | 76 |
| 10577289 | JESSICA SILVA FREITAS | 9 | 7 | 10 | 26 | 52 |
| 11994835 | JESSICA TACIANE SENA BORGES | 12 | 9 | 15 | 36 | 72 |
| 12124796 | JESSICA ZAMORA REBOREDA | 13 | 7 | 18 | 38 | 76 |
| 11835893 | JESSIKA MAGALHAES DIAS | 14 | 9 | 21 | 44 | 88 |
| 10730591 | JESSYCA STHERLLANY ROSENDO ALENCAR | 14 | 10 | 15 | 39 | 78 |
| 12079766 | JHENIFER APARECIDA DA SILVA PAPA | 9 | 6 | 11 | 26 | 52 |
| 12097144 | JOANARA PAULETTI | 10 | 7 | 14 | 31 | 62 |
| 12145742 | JOAO BATISTA PEREIRA NUNES | 11 | 5 | 12 | 28 | 56 |
| 10176764 | JOELMA DE OLIVEIRA SILVA | 4 | 8 | 17 | 29 | 58 |
| 11118440 | JOELMA MARTINS DE ALMEIDA | 9 | 8 | 14 | 31 | 62 |
| 11161035 | JOELY GONCALVES BATISTA | 13 | 10 | 17 | 40 | 80 |
| 10181016 | JOICE BIAZZI GOMES | 8 | 8 | 13 | 29 | 58 |
| 10179895 | JOICE CRISTINA FARIAS DE OLIVEIRA MACEDO | 10 | 8 | 14 | 32 | 64 |
| 10613633 | JONATHAN DOS SANTOS APOLINARIO | 8 | 8 | 17 | 33 | 66 |
| 10184309 | JOQUEBEDE CRISTINA LUCHETTI | 11 | 7 | 13 | 31 | 62 |
| 11605642 | JOQUEBEDE SILVA CORREIA | 11 | 7 | 13 | 31 | 62 |
| 9969446 | JOSE AUGUSTO CASAGRANDE LOUREIRO PINTO | 10 | 8 | 11 | 29 | 58 |
| 11276290 | JOSE DE ARIMATEIA SILVA ARAUJO | 8 | 8 | 16 | 32 | 64 |
| 10022198 | JOSE FABIO ANTUNES | 10 | 6 | 19 | 35 | 70 |
| 11653655 | JOSE MAURILIO DE LIMA ALBUQUERQUE | 14 | 8 | 16 | 38 | 76 |
| 12141038 | JOSE NILSON SANTOS DA COSTA | 13 | 8 | 14 | 35 | 70 |
| 11735635 | JOSEFA LUCIANA DE LIMA SILVA | 11 | 8 | 13 | 32 | 64 |
| 10540857 | JOSEFA MARIA DE MATOS | 8 | 5 | 15 | 28 | 56 |
| 12001171 | JOSELI APARECIDA DIAS | 12 | 9 | 17 | 38 | 76 |
| 11855118 | JOSEMARY APOLINARIO | 5 | 6 | 14 | 25 | 50 |
| 11990430 | JOSIANE APARECIDA DE OLIVEIRA OLIVASTRO | 5 | 6 | 14 | 25 | 50 |
| 10174095 | JOSIANE APARECIDA FERINI | 8 | 7 | 15 | 30 | 60 |
| 12038229 | JOSIANE DA SILVA | 9 | 8 | 11 | 28 | 56 |
| 10330283 | JOSIANE DE OLIVEIRA | 9 | 7 | 12 | 28 | 56 |
| 12182672 | JOSIANE PRISCILA MENEGUIM DE ARAUJO | 6 | 8 | 12 | 26 | 52 |
| 10042857 | JOSIANE TOSTA GUEDES | 13 | 7 | 17 | 37 | 74 |
| 10325948 | JOSILAINE AZEVEDO SILVA | 13 | 10 | 20 | 43 | 86 |
| 10496122 | JOVANA DARC TONETTI FERREIRA DE AQUINO | 10 | 10 | 12 | 32 | 64 |
| 11122374 | JOYCE FERREIRA DE BRITO | 9 | 8 | 10 | 27 | 54 |
| 9995650 | JOYCE MICHELE DOS SANTOS FINATI | 11 | 8 | 16 | 35 | 70 |
| 9969578 | JOYCE QUIRINO DO NASCIMENTO | 10 | 7 | 18 | 35 | 70 |
| 10043594 | JUCELIA FIGUEIREDO GAIOSO | 8 | 7 | 14 | 29 | 58 |
| 10751807 | JUCIARA DE SOUZA GIMENES | 12 | 9 | 11 | 32 | 64 |
| 10419080 | JUCIMERY FERNANDES | 6 | 8 | 13 | 27 | 54 |
| 11978945 | JUCINEIDE DO NASCIMENTO ARAUJO | 11 | 7 | 16 | 34 | 68 |
| 10767126 | JULIA AMARO DOS SANTOS | 9 | 5 | 11 | 25 | 50 |
| 10013865 | JULIA DE MELO CARMONA | 14 | 7 | 17 | 38 | 76 |
| 12116238 | JULIA DO NASCIMENTO COUTINHO | 12 | 8 | 10 | 30 | 60 |
| 10132210 | JULIA LETICIA DE ALMEIDA JESUS | 10 | 8 | 14 | 32 | 64 |
| 10653490 | JULIA MANTOVANI | 8 | 9 | 13 | 30 | 60 |
| 10125680 | JULIA MESQUITA PLATINETTY | 14 | 6 | 11 | 31 | 62 |
| 9960759 | JULIA VEIGA COPERTINO NIRO | 11 | 7 | 12 | 30 | 60 |
| 10983066 | JULIANA ALZIRA PALACIO | 9 | 7 | 9 | 25 | 50 |
| 12125903 | JULIANA APARECIDA BRAGA DE ALMEIDA | 13 | 5 | 15 | 33 | 66 |
| 10718362 | JULIANA APARECIDA DE OLIVEIRA | 9 | 8 | 14 | 31 | 62 |
| 11222930 | JULIANA ARRIGO FOGOLIN | 12 | 8 | 15 | 35 | 70 |
| 10064826 | JULIANA CARNEIRO DA SILVA | 10 | 7 | 16 | 33 | 66 |
| 12208604 | JULIANA CATARINA DO NASCIMENTO FRANCA | 9 | 7 | 10 | 26 | 52 |
| 12185060 | JULIANA CRISTINA BENTO KHAIRALLA | 10 | 7 | 15 | 32 | 64 |
| 12008524 | JULIANA GREGORIO NOVAES | 10 | 10 | 18 | 38 | 76 |
| 9955100 | JULIANA MARIUCHA DIAS DE OLIVEIRA | 9 | 9 | 14 | 32 | 64 |
| 11300418 | JULIANA PEREIRA CUNHA | 8 | 6 | 11 | 25 | 50 |
| 12114570 | JULIANA PROCOPIO DE CARVALHO OLIVEIRA | 10 | 10 | 12 | 32 | 64 |
| 12146641 | JULIANA ROSENDO DA SILVA | 15 | 8 | 14 | 37 | 74 |
| 11780878 | JULIANA SILVA OLIVEIRA | 5 | 10 | 11 | 26 | 52 |
| 9954341 | JULIANA SOUZA TIMOTEO | 12 | 7 | 15 | 34 | 68 |
| 12190454 | JULIANA TELES TEODORO SILVERIO | 10 | 8 | 16 | 34 | 68 |
| 10232460 | JULIANO DE OLIVEIRA FIRMINO | 12 | 10 | 17 | 39 | 78 |
| 9977236 | JULIENE DUTRA SIQUEIRA FUSSI | 13 | 8 | 15 | 36 | 72 |
| 12060607 | JULIO CESAR MATIAS DO NASCIMENTO | 13 | 10 | 19 | 42 | 84 |
| 10750606 | JUNIOR DARTO GONCALVES NOBRE | 7 | 8 | 15 | 30 | 60 |
| 10109358 | JUSSARA JORGE BARBOZA NASCIMENTO | 12 | 8 | 17 | 37 | 74 |
| 12149780 | JUSSARA LUIZA DE SOUZA FIRMINO | 10 | 7 | 12 | 29 | 58 |
| 10325816 | KAMILA DE ALMEIDA PIAI | 12 | 6 | 10 | 28 | 56 |
| 11883812 | KAREN CAROLINE DE OLIVEIRA | 11 | 7 | 11 | 29 | 58 |
| 10446273 | KARIM CRISTINA PIOVESAN | 11 | 7 | 15 | 33 | 66 |
| 12152870 | KARINA CARDOSO MARTINS | 12 | 7 | 12 | 31 | 62 |
| 10088539 | KARINE FERREIRA CORREA | 15 | 7 | 21 | 43 | 86 |
| 10506721 | KARLA ROBERTA SILVA ANDRADE | 9 | 9 | 12 | 30 | 60 |
| 11864575 | KATIA ALVES SANTA ROSA FRANCO | 11 | 9 | 15 | 35 | 70 |
| 11534559 | KATIA REGINA CAMARGO | 10 | 8 | 16 | 34 | 68 |
| 10928189 | KATIA REGINA MENDES JARAVA | 11 | 8 | 16 | 35 | 70 |
| 11726695 | KATIA REGINA RIBEIRO SABINO | 9 | 8 | 9 | 26 | 52 |
| 10100881 | KATIUSCIA KELLYNE DE OLIVEIRA NOBRE DA SILVA | 5 | 9 | 12 | 26 | 52 |
| 12204854 | KATRINE FERNANDES ROCHA DE OLIVEIRA | 10 | 8 | 10 | 28 | 56 |
| 10195483 | KEILLA DIANE DOS SANTOS | 9 | 9 | 16 | 34 | 68 |
| 9997180 | KEROLLIN BIANCA LIO | 12 | 8 | 20 | 40 | 80 |

# GESTÃO DE PESSOAS

| | | | | | | |
|---|---|---|---|---|---|---|
| 10033530 | KESIA LEITE DA SILVA | 11 | 7 | 11 | 29 | 58 |
| 10598480 | KESSIA MOREIRA REIS | 14 | 8 | 12 | 34 | 68 |
| 11015683 | KETERIN MARA VIEIRA DA SILVA | 12 | 8 | 17 | 37 | 74 |
| 11841028 | KETHLEN ANDRESSA GOMES DA SILVA | 12 | 7 | 13 | 32 | 64 |
| 12117749 | KLAYD REGINA FELICIANO | 10 | 7 | 13 | 30 | 60 |
| 12121240 | KLEBER INOCENCIO DE OLIVEIRA | 9 | 8 | 11 | 28 | 56 |
| 12116319 | KLEYTON PEREIRA LISBOA | 8 | 8 | 12 | 28 | 56 |
| 12025798 | LADY MARA CANDIDO COSTA | 11 | 8 | 16 | 35 | 70 |
| 10721770 | LAIANA PEREIRA DA COSTA | 8 | 10 | 10 | 28 | 56 |
| 10707549 | LAILA KEIKO SAMPAIO | 12 | 9 | 16 | 37 | 74 |
| 9942068 | LAIS DIAS BERBERT | 13 | 10 | 13 | 36 | 72 |
| 12005630 | LAIS FECCHIO GARCIA | 10 | 6 | 11 | 27 | 54 |
| 11623195 | LAIS MARTINS FERREIRA | 11 | 7 | 16 | 34 | 68 |
| 11801891 | LAIZY EVELIN BARBOSA | 13 | 9 | 15 | 37 | 74 |
| 10748822 | LANA JESSICA LOPES SILVA | 14 | 8 | 18 | 40 | 80 |
| 10360271 | LARA CRISTINA DE MIRANDA | 14 | 9 | 9 | 32 | 64 |
| 12125857 | LARA CRISTINA FERNANDES | 12 | 6 | 17 | 35 | 70 |
| 10947809 | LARA DE OLIVEIRA | 14 | 8 | 14 | 36 | 72 |
| 10599363 | LARISSA CHRISTINA MARCONDES DE CASTRO PASCALE | 14 | 10 | 15 | 39 | 78 |
| 10175830 | LARISSA DA SILVA MORAES AGIANI | 10 | 8 | 15 | 33 | 66 |
| 9986022 | LARISSA DE CARVALHO PASSOS SANTOS | 10 | 5 | 12 | 27 | 54 |
| 11698020 | LARISSA DOS SANTOS ARCO DE PANI | 12 | 7 | 19 | 38 | 76 |
| 10133569 | LARISSA ESTEFANY MOREIRA | 8 | 9 | 14 | 31 | 62 |
| 12059447 | LARISSA GUERRA | 13 | 9 | 18 | 40 | 80 |
| 9984976 | LARISSA MACHADO | 13 | 8 | 13 | 34 | 68 |
| 9970290 | LARISSA MARIA BEZUTTI | 12 | 8 | 16 | 36 | 72 |
| 12173789 | LARISSA MARIA MACIEL | 10 | 9 | 19 | 38 | 76 |
| 11988541 | LARISSA RIBEIRO DE CARVALHO | 9 | 6 | 13 | 28 | 56 |
| 12142549 | LARISSA TABATA VIANA SANTANA | 11 | 8 | 16 | 35 | 70 |
| 11928930 | LAUANY CRISTINA BRITTO PEIXOTO | 12 | 9 | 14 | 35 | 70 |
| 10139435 | LAURA CAROLINA MACEDO DE ARAUJO | 12 | 7 | 12 | 31 | 62 |
| 12096024 | LAURA FORTINO FLORENTINO | 11 | 8 | 12 | 31 | 62 |
| 11899751 | LAYARA BURIGO MACHADO VIEIRA | 7 | 6 | 14 | 27 | 54 |
| 10063021 | LEANDRO DOS SANTOS | 8 | 8 | 12 | 28 | 56 |
| 12119571 | LEIA CRUZ DE MELO | 12 | 7 | 12 | 31 | 62 |
| 12159840 | LEIDE JANE SOARES DOS SANTOS | 13 | 7 | 15 | 35 | 70 |
| 11622504 | LEIDIANE ROSA DE OLIVEIRA CAXAMBU | 12 | 9 | 15 | 36 | 72 |
| 11454067 | LEIDIMAR FRANCISCA DE SOUZA | 8 | 7 | 17 | 32 | 64 |
| 10200371 | LEILA LOBO DE OLIVEIRA GOMES DOS SANTOS | 11 | 10 | 16 | 37 | 74 |
| 10760776 | LEISLY BELLATTO DOS SANTOS | 11 | 7 | 12 | 30 | 60 |
| 9984470 | LENILSON ALMEIDA DE SOUZA | 9 | 8 | 10 | 27 | 54 |
| 12123706 | LEONARDO CEZAR ZANESCO DE SOUZA | 12 | 7 | 16 | 35 | 70 |
| 10640193 | LEONARDO FELTRIN | 10 | 7 | 18 | 35 | 70 |
| 11588268 | LEONILDA RAFAELA CANDIANI | 9 | 7 | 15 | 31 | 62 |
| 12170410 | LETICIA ALVES MARIANO | 15 | 9 | 14 | 38 | 76 |
| 10197990 | LETICIA CHRISTINE NUNES FRANCO | 14 | 7 | 11 | 32 | 64 |
| 11908327 | LETICIA ELEN RIBEIRO | 12 | 10 | 17 | 39 | 78 |
| 11678836 | LETICIA FERREIRA | 10 | 10 | 10 | 30 | 60 |
| 12201430 | LETICIA LEAL LORENZETI PENNA | 13 | 8 | 17 | 38 | 76 |
| 12045764 | LETICIA MARIA FREIRE | 9 | 10 | 16 | 35 | 70 |
| 11895918 | LETICIA MARQUES DA SILVA NETO | 14 | 7 | 15 | 36 | 72 |
| 10148400 | LETICIA PEREIRA DA SILVA DOS SANTOS RIBEIRO | 12 | 7 | 16 | 35 | 70 |
| 9961828 | LETICIA RIBEIRO BARBOSA DA CUNHA | 14 | 9 | 13 | 36 | 72 |
| 10154604 | LETICIA RODRIGUES FAVARO | 8 | 10 | 18 | 36 | 72 |
| 11614331 | LETICIA SAMPAIO MARINS | 9 | 9 | 8 | 26 | 52 |
| 10834311 | LETICIA SOARES ROSSIN | 13 | 10 | 17 | 40 | 80 |
| 10112685 | LIANA LEITAO ROSA | 12 | 5 | 13 | 30 | 60 |
| 10032711 | LICIA MARIANA GONCALVES CORREA | 11 | 6 | 12 | 29 | 58 |
| 10982922 | LIDIA MARIA ALVES MENDES | 14 | 8 | 15 | 37 | 74 |
| 10630490 | LIDIA MARIA ANDRADE DE OLIVEIRA | 12 | 8 | 17 | 37 | 74 |
| 10646868 | LIDIANE DE FREITAS | 7 | 6 | 13 | 26 | 52 |
| 10511172 | LILIAN DOS SANTOS SILVA | 13 | 7 | 13 | 33 | 66 |
| 10752242 | LILIAN GONZALES DOMINGUES TRAJANO | 12 | 7 | 12 | 31 | 62 |
| 10169962 | LILIAN MARA MATIAS CIPRIANO | 12 | 7 | 15 | 34 | 68 |
| 11702591 | LILIAN PACHECO DE MATOS GONCALVES | 7 | 8 | 15 | 30 | 60 |
| 10859462 | LILIAN RAMOS DOS SANTOS | 7 | 7 | 14 | 28 | 56 |
| 10743090 | LILIAN TINEN KANASHIRO | 10 | 7 | 13 | 30 | 60 |
| 11073802 | LILIANE DE LIMA | 9 | 8 | 12 | 29 | 58 |
| 10817883 | LILIANE RODRIGUES COUTINHO | 10 | 9 | 17 | 36 | 72 |
| 10115366 | LILIANE TIEMY YANAGUIZAWA PACCA | 13 | 8 | 16 | 37 | 74 |
| 10338250 | LINA DESIREE GOMES DE OLIVEIRA | 13 | 5 | 12 | 30 | 60 |
| 10286020 | LIVIA IGNES VALLIM DE CASTRO NOVAES | 13 | 7 | 12 | 32 | 64 |
| 12195669 | LORAYNE CORREIA SOUSA | 8 | 9 | 13 | 30 | 60 |
| 10044612 | LORENA APARECIDA INACIO DA SILVA | 10 | 5 | 14 | 29 | 58 |
| 10377425 | LORENI FRANCISCA DE SOUZA CANTUARIA | 9 | 6 | 15 | 30 | 60 |
| 10046909 | LORRANY PRADO QUIRINO | 13 | 8 | 21 | 42 | 84 |
| 10060596 | LUANA CARLA DACANAL | 15 | 7 | 14 | 36 | 72 |
| 11799218 | LUANA DE MELLO ALBA | 11 | 7 | 16 | 34 | 68 |
| 9965530 | LUANA SILVEIRA VILLELA | 6 | 9 | 11 | 26 | 52 |
| 10083502 | LUANI CARNEIRO DE ALMEIDA SAVAZZI | 6 | 8 | 11 | 25 | 50 |
| 10403361 | LUCAS MARQUES PILLA | 8 | 10 | 13 | 31 | 62 |
| 12008680 | LUCAS PEREIRA DE SOUSA | 7 | 8 | 13 | 28 | 56 |
| 12098957 | LUCAS VARGAS DE ALMEIDA | 14 | 9 | 14 | 37 | 74 |
| 12193682 | LUCIA HELENA FAUSTINO | 8 | 9 | 16 | 33 | 66 |
| 10075690 | LUCIA NAOMI YAMAMOTO | 10 | 7 | 9 | 26 | 52 |
| 9962980 | LUCIANA APARECIDA DE SOUZA | 12 | 7 | 17 | 36 | 72 |
| 11778768 | LUCIANA CRISTINA LUCIO | 12 | 7 | 18 | 37 | 74 |
| 10471758 | LUCIANA FERNANDES GAMES | 9 | 8 | 12 | 29 | 58 |
| 9949402 | LUCIANA FERNANDES OLIVEIRA DA SILVA | 13 | 8 | 17 | 38 | 76 |
| 10217568 | LUCIANA FERREIRA CARDOSO DALAQUA | 11 | 9 | 13 | 33 | 66 |
| 10136240 | LUCIANA ONODERA | 13 | 8 | 13 | 34 | 68 |
| 10545832 | LUCIANA RABELLO FERREIRA | 10 | 10 | 15 | 35 | 70 |
| 10011048 | LUCIANE ANTUNES RIBEIRO RODRIGUES | 11 | 7 | 17 | 35 | 70 |
| 10489150 | LUCIANE DE PAULA SANTOS | 9 | 6 | 13 | 28 | 56 |
| 9940120 | LUCIANE FROIS MENDES PEREIRA | 9 | 7 | 16 | 32 | 64 |
| 11778318 | LUCIANO FERREIRA CALEGARI | 10 | 9 | 16 | 35 | 70 |
| 11414413 | LUCIANO ROBSON SANTOS | 10 | 9 | 13 | 32 | 64 |
| 10427201 | LUCIENE APARECIDA QUEIROS SPERA | 10 | 5 | 12 | 27 | 54 |
| 10008357 | LUCIENE DAS VIRGENS DA CRUZ | 12 | 7 | 12 | 31 | 62 |
| 10612580 | LUCIENE DE ASSIS SANTANA | 12 | 9 | 11 | 32 | 64 |
| 10199063 | LUCIENE DE OLIVEIRA | 10 | 5 | 15 | 30 | 60 |
| 11034947 | LUCILANE FERREIRA DO NASCIMENTO | 8 | 7 | 14 | 29 | 58 |
| 12146072 | LUCILENE CODATO PEREIRA | 13 | 9 | 14 | 36 | 72 |
| 12096423 | LUCILENE MARQUES P GIMENEZ | 9 | 6 | 10 | 25 | 50 |
| 10302956 | LUCILIA FELICIANO MARQUES | 12 | 7 | 14 | 33 | 66 |
| 9954856 | LUCIMARA APARECIDA GOMES PINTO | 7 | 9 | 13 | 29 | 58 |
| 10004980 | LUCIMARA CARVALHO DE BRITO | 12 | 10 | 15 | 37 | 74 |
| 10808736 | LUCIMARA DE LIMA MANTOVANI | 9 | 9 | 15 | 33 | 66 |
| 11986603 | LUCIMAYRE LOPES FERREIRA | 11 | 8 | 13 | 32 | 64 |
| 10169229 | LUCINEIA CRISTINA DESTRO | 13 | 9 | 17 | 39 | 78 |
| 12121932 | LUCINEIA DE JESUS ALVES | 10 | 6 | 11 | 27 | 54 |
| 10106707 | LUCINEIA OLIVEIRA SOARES MARCELINO | 12 | 8 | 15 | 35 | 70 |
| 10162151 | LUDMILA BRISQUE SANTOS | 8 | 7 | 13 | 28 | 56 |
| 10165576 | LUIZ GUILHERME COELHO PEREIRA | 10 | 6 | 16 | 32 | 64 |
| 10236970 | LUMA IVNA VIEIRA MAGALHAES SILVEIRA | 8 | 9 | 11 | 28 | 56 |
| 10139974 | LUSINETE DOS SANTOS FAGUNDES PINA | 11 | 9 | 16 | 36 | 72 |
| 10105905 | LUZIA DOMINGUES BARTHMAN | 9 | 6 | 12 | 27 | 54 |
| 9955127 | LUZINETE OLIVEIRA CARVALHO | 9 | 6 | 12 | 27 | 54 |
| 11017511 | LYA MARA MENDONCA VAZ | 12 | 4 | 12 | 28 | 56 |
| 11884851 | MAELE SOUZA NASCIMENTO | 12 | 7 | 12 | 31 | 62 |
| 12189995 | MAGALI LOPEZ ROMERO DO ARAGAO | 12 | 9 | 17 | 38 | 76 |
| 10341366 | MAIRA NOGUEIRA E SILVA | 14 | 9 | 21 | 44 | 88 |
| 10767525 | MAIRA RODRIGUES BERLANGA SPILLA | 12 | 7 | 14 | 33 | 66 |
| 10997334 | MANOELA GUILHEN MULLER AZZONI | 11 | 8 | 15 | 34 | 68 |
| 10026010 | MANOELLE ROCHA DUTRA DA SILVA | 10 | 8 | 18 | 36 | 72 |
| 9962786 | MANUELA CERQUEIRA SANTOS SOUZA | 13 | 7 | 12 | 32 | 64 |
| 10285598 | MARCELA RODRIGUES DE OLIVEIRA | 11 | 7 | 13 | 31 | 62 |
| 12097420 | MARCELA SCHINCARIOL | 8 | 9 | 9 | 26 | 52 |
| 12137545 | MARCELLI RODRIGUES DE OLIVEIRA LISBOA | 11 | 9 | 10 | 30 | 60 |
| 11978120 | MARCELO BRAZ DA SILVA | 10 | 8 | 14 | 32 | 64 |
| 10109234 | MARCELO DA SILVA FELIPE | 11 | 7 | 15 | 33 | 66 |
| 10011099 | MARCIA ALESSANDRA DE SOUZA | 9 | 6 | 11 | 26 | 52 |
| 9999582 | MARCIA APARECIDA DOS SANTOS FONSECA | 5 | 9 | 12 | 26 | 52 |
| 10442260 | MARCIA CRISTINA DA SILVA LIMA | 10 | 6 | 17 | 33 | 66 |
| 10053700 | MARCIA CRISTINA DE LIMA | 4 | 8 | 15 | 27 | 54 |
| 10674381 | MARCIA DE SOUZA ROCHA | 10 | 9 | 11 | 30 | 60 |
| 10758429 | MARCIA MACEDO SONODA PINTO | 10 | 10 | 18 | 38 | 76 |
| 12175250 | MARCIA MARIA DOS SANTOS | 10 | 8 | 11 | 29 | 58 |
| 10947922 | MARCIA MARIA OLIVEIRA DE BRITO | 11 | 9 | 13 | 33 | 66 |
| 10806563 | MARCIA MARTINIANO CARDOSO | 10 | 8 | 8 | 26 | 52 |
| 10539514 | MARCIA MARTINS DE SOUSA | 11 | 6 | 16 | 33 | 66 |
| 12075540 | MARCIA PACHECO BEZERRA | 7 | 8 | 15 | 30 | 60 |
| 11575743 | MARCIA RAMOS | 10 | 6 | 16 | 32 | 64 |
| 12190071 | MARCIA REGINA MONTEIRO | 11 | 8 | 13 | 32 | 64 |
| 12154660 | MARCIA RUIZ FRANCHIN | 11 | 7 | 13 | 31 | 62 |
| 10022791 | MARCIA ZAMANA ROMANO | 9 | 8 | 16 | 33 | 66 |
| 11653167 | MARCILENE DE ANDRADE | 6 | 9 | 13 | 28 | 56 |
| 11650915 | MARCIO GOMES DA SILVA | 7 | 8 | 11 | 26 | 52 |
| 10843434 | MARCIO PEREIRA DE SOUZA | 8 | 8 | 16 | 32 | 64 |
| 10452010 | MARCOS ALEXANDRE SANTOS DE CASTRO | 8 | 10 | 13 | 31 | 62 |
| 10058109 | MARCOS FELIPE APARECIDO DE SOUZA | 11 | 8 | 16 | 35 | 70 |
| 11772212 | MARCOS ROBERTO GOES DINIZ JUNIOR | 13 | 9 | 12 | 34 | 68 |
| 11702354 | MARCOS VINICIUS GONCALVES DE OLIVEIRA | 12 | 10 | 17 | 39 | 78 |
| 10686606 | MARESSA MOURA FERNANDES FONTE | 12 | 7 | 16 | 35 | 70 |
| 10677992 | MARESSA RIBEIRO DIAS MARQUES | 11 | 9 | 13 | 33 | 66 |
| 10198024 | MARGARETH PINHEIRO MAIA DOS SANTOS | 8 | 9 | 12 | 29 | 58 |
| 9957278 | MARIA ALINE ALVES | 11 | 9 | 18 | 38 | 76 |
| 11269529 | MARIA APARECIDA DA SILVA | 8 | 6 | 13 | 27 | 54 |
| 11990570 | MARIA CAROLINA ANDRADE CASTEDO | 9 | 8 | 13 | 30 | 60 |
| 12144851 | MARIA CAROLINA DE MORAES BRANDAO | 13 | 9 | 15 | 37 | 74 |
| 11757744 | MARIA CAROLINA PINTO MARTINS | 13 | 7 | 15 | 35 | 70 |
| 10442006 | MARIA CECILIA COSTA FRANCISCO | 8 | 7 | 16 | 31 | 62 |
| 10011447 | MARIA CLARA VIOTO GRAGNANI | 12 | 10 | 19 | 41 | 82 |
| 11164107 | MARIA CRISTINA DE BRITO LIMA | 9 | 6 | 13 | 28 | 56 |
| 10926151 | MARIA CRISTINA DE MORAES | 9 | 7 | 12 | 28 | 56 |
| 11398574 | MARIA CRISTINA PIRES | 9 | 8 | 12 | 29 | 58 |
| 10895850 | MARIA DA GUIA LEITE DE SOUZA | 12 | 9 | 14 | 35 | 70 |
| 10110151 | MARIA DE FATIMA LEITE DA SILVA BORBA | 12 | 8 | 16 | 36 | 72 |
| 10110763 | MARIA DE LOURDES DOS SANTOS ABREU | 11 | 8 | 15 | 34 | 68 |
| 10369198 | MARIA DE LOURDES TELES DE SOUZA SANTOS | 7 | 7 | 15 | 29 | 58 |
| 10163468 | MARIA EDIVANIA MACIEL | 10 | 6 | 12 | 28 | 56 |
| 10826653 | MARIA EDUARDA BEZERRA FREIRE | 12 | 8 | 14 | 34 | 68 |
| 9943137 | MARIA EDUARDA FOSSEN GOMES | 12 | 8 | 9 | 29 | 58 |
| 10168419 | MARIA EDUARDA PASCOALOTO DA SILVA | 13 | 7 | 13 | 33 | 66 |
| 10902813 | MARIA EDUARDA ROMANIN SETI | 10 | 9 | 12 | 31 | 62 |
| 10856633 | MARIA EGILANE CUNHA ARAUJO LEME DE OLIVEIRA | 9 | 6 | 11 | 26 | 52 |
| 10109994 | MARIA GORETH FONSECA DE OLIVEIRA ALVES | 8 | 8 | 15 | 31 | 62 |
| 11017406 | MARIA HELENA BERTOLOTTO | 11 | 8 | 12 | 31 | 62 |
| 11170840 | MARIA HELENA SOARES SANTOS | 9 | 8 | 14 | 31 | 62 |
| 11745274 | MARIA JOSE ALMEIDA DA SILVA FELIPPE | 8 | 7 | 14 | 29 | 58 |
| 10614397 | MARIA JOSE DA CRUZ | 12 | 5 | 14 | 31 | 62 |
| 11602082 | MARIA JOSE FERREIRA SOUSA | 9 | 7 | 13 | 29 | 58 |
| 11068531 | MARIA LIDIANE REIS BRITO | 12 | 8 | 16 | 36 | 72 |
| 10442367 | MARIA LUISA BAPTISTELLA BRAGAGNOLO | 11 | 9 | 11 | 31 | 62 |
| 10128328 | MARIA MACILENE SANTOS FONSECA SOTANA | 10 | 5 | 15 | 30 | 60 |
| 11629754 | MARIA MADALENA ALVES DOS SANTOS | 7 | 7 | 11 | 25 | 50 |
| 12019925 | MARIA MONICA ALVES DA SILVA HIDALGO | 11 | 10 | 12 | 33 | 66 |
| 12192090 | MARIA MONICA MACHADO | 8 | 6 | 16 | 30 | 60 |
| 10355383 | MARIA PURISSIMA SOUZA SILVA | 13 | 7 | 10 | 30 | 60 |
| 12000191 | MARIA ROSA DOS SANTOS | 12 | 8 | 14 | 34 | 68 |
| 10992634 | MARIA ROSANGELA LIMA DE SOUSA | 12 | 6 | 10 | 28 | 56 |

# GESTÃO DE PESSOAS

| | | | | | | |
|---|---|---|---|---|---|---|
| 10898816 | MARIA SPINA COYADO | 14 | 6 | 16 | 36 | 72 |
| 10847766 | MARIA TANIA GOMES DOS SANTOS | 7 | 7 | 17 | 31 | 62 |
| 11261374 | MARIA TERESA SALA CORRAL | 13 | 9 | 17 | 39 | 78 |
| 12005843 | MARIANA BRETERNITZ | 13 | 8 | 13 | 34 | 68 |
| 10285652 | MARIANA CAROLINA RECHE | 9 | 5 | 12 | 26 | 52 |
| 10127518 | MARIANA CHULTS TRAVAGIN JULIANO | 7 | 7 | 11 | 25 | 50 |
| 11739649 | MARIANA CLAUDIO DA SILVA SARTORI | 10 | 9 | 16 | 35 | 70 |
| 10110631 | MARIANA GUIMARAES CARDOSO | 13 | 10 | 16 | 39 | 78 |
| 12208388 | MARIANA NASCIMENTO CESARIO | 13 | 8 | 18 | 39 | 78 |
| 12188972 | MARIANA NISSIDA ASSALTI | 14 | 9 | 17 | 40 | 80 |
| 10185887 | MARIANA QUILICI BACCI | 10 | 8 | 15 | 33 | 66 |
| 10080325 | MARIANA RIBOLLI | 10 | 7 | 15 | 32 | 64 |
| 10134301 | MARIANA RODRIGUES LOPES | 12 | 7 | 14 | 33 | 66 |
| 10066101 | MARIANA SANTOS | 12 | 7 | 16 | 35 | 70 |
| 12037877 | MARIANE GATTI | 10 | 7 | 13 | 30 | 60 |
| 10514325 | MARIANE SELMA PEREIRA CRIZOSTOMO NUNES | 14 | 9 | 16 | 39 | 78 |
| 10302697 | MARIANY LORENNA RELIQUIAS TEODORO | 12 | 9 | 16 | 37 | 74 |
| 11123940 | MARIELLE PUCHINQUES PEREIRA | 13 | 7 | 18 | 38 | 76 |
| 10194827 | MARIELY RENATA VILAS BOAS OLIVEIRA | 14 | 9 | 13 | 36 | 72 |
| 11020822 | MARILEIA SANCHES MARQUES | 13 | 9 | 14 | 36 | 72 |
| 10868739 | MARILENE DE JESUS LIMA | 11 | 5 | 11 | 27 | 54 |
| 9987282 | MARILIA MATOS | 12 | 7 | 14 | 33 | 66 |
| 10342001 | MARILIA SILVA FILIPE | 15 | 9 | 18 | 42 | 84 |
| 10325697 | MARILIA SOARES DOS SANTOS | 12 | 6 | 10 | 28 | 56 |
| 10242031 | MARILYN ALVES DA SILVA | 11 | 6 | 11 | 28 | 56 |
| 10397132 | MARINA APARECIDA DA SILVA MORENO | 8 | 9 | 10 | 27 | 54 |
| 10222413 | MARINA BORGES CAPALBO | 13 | 7 | 13 | 33 | 66 |
| 10112960 | MARINA DE SOUSA MARQUES DA SILVA | 12 | 8 | 11 | 31 | 62 |
| 11760613 | MARINA GARCIA FONSECA | 12 | 9 | 15 | 36 | 72 |
| 9943625 | MARINA MEDEIROS DOS SANTOS | 5 | 7 | 13 | 25 | 50 |
| 11633581 | MARINA PEIXE YAMADA | 13 | 8 | 10 | 31 | 62 |
| 10009124 | MARINA TADINI FLUETTI | 14 | 9 | 21 | 44 | 88 |
| 11619570 | MARINA TEIXEIRA DA SILVA | 11 | 6 | 15 | 32 | 64 |
| 12087823 | MARINA TRIVELATO MASSOTI | 12 | 7 | 13 | 32 | 64 |
| 10707174 | MARINEZ DA SILVA | 8 | 9 | 13 | 30 | 60 |
| 10115382 | MARINEZ SILVA TERTULIANO TENORIO | 5 | 6 | 16 | 27 | 54 |
| 11569840 | MARISA APARECIDA PIANUCCI | 13 | 10 | 15 | 38 | 76 |
| 11302836 | MARISA VENTURA DA CRUZ | 10 | 7 | 14 | 31 | 62 |
| 10290818 | MARISANIA SANTOS MADEIRA | 14 | 8 | 13 | 35 | 70 |
| 12205974 | MARISLENE DOS SANTOS PORCIUNCULA BRAGA | 13 | 8 | 13 | 34 | 68 |
| 12069612 | MARISOL MACHADO SANT ANNA | 8 | 8 | 14 | 30 | 60 |
| 10207880 | MARISTELA APARECIDA DE OLIVEIRA VINCI | 11 | 9 | 14 | 34 | 68 |
| 10433112 | MARITZA RODRIGUES BORGES | 14 | 9 | 13 | 36 | 72 |
| 11423226 | MARLENE DE AGUIAR | 6 | 10 | 14 | 30 | 60 |
| 10849629 | MARLENE GUEDES DA SILVA | 11 | 10 | 11 | 32 | 64 |
| 12007170 | MARLETE APARECIDA VILELA | 10 | 9 | 9 | 28 | 56 |
| 10182276 | MARLI ALVES PEREIRA | 8 | 7 | 18 | 33 | 66 |
| 11097507 | MARY ELLEN BENTO FERNANDES | 8 | 8 | 9 | 25 | 50 |
| 10465960 | MARY HELLEN BORTOLOSSO | 11 | 8 | 17 | 36 | 72 |
| 10689079 | MATEUS BARBOSA BRANDAO | 10 | 7 | 15 | 32 | 64 |
| 10011250 | MATHEUS VINICIUS DE SENE | 14 | 10 | 15 | 39 | 78 |
| 10075305 | MAURA BARBOSA DA SILVA | 7 | 7 | 11 | 25 | 50 |
| 10193499 | MAYARA BALDUINO DE ALMEIDA DORTA | 12 | 10 | 15 | 37 | 74 |
| 11653990 | MAYARA CABRAL SILVEIRA VIDAL | 13 | 9 | 15 | 37 | 74 |
| 10431420 | MAYARA DE FREITAS RAMALHO MATTOS | 14 | 6 | 16 | 36 | 72 |
| 10132520 | MAYARA DE LIMA PEDROSO | 9 | 6 | 12 | 27 | 54 |
| 10715533 | MAYARA FARIA ALIANO | 14 | 9 | 16 | 39 | 78 |
| 11981490 | MAYARA FERNANDA PEREIRA PRECOMA | 13 | 9 | 13 | 35 | 70 |
| 9968881 | MAYARA OLAIA MECATI | 14 | 8 | 17 | 39 | 78 |
| 10015957 | MAYARA SILVA RECCHIA | 5 | 7 | 15 | 27 | 54 |
| 10008853 | MAYCON SANTOS DA SILVA | 10 | 6 | 10 | 26 | 52 |
| 11255447 | MAYSSA DA CONCECAO ARAUJO | 13 | 7 | 15 | 35 | 70 |
| 10046410 | MELISSA NARDINI VIDILLI | 15 | 6 | 13 | 34 | 68 |
| 11956089 | MELISSA PEDROSA SANTANA | 12 | 9 | 15 | 36 | 72 |
| 10237100 | MELISSA RAMOS FACCIO | 11 | 8 | 10 | 29 | 58 |
| 10676554 | MELISSA SILVEIRA CARNEIRO | 12 | 9 | 19 | 40 | 80 |
| 12032166 | MICAELA VIEIRA HADIDA | 15 | 8 | 19 | 42 | 84 |
| 9980474 | MICHAEL ROBERTO VIANA SANTOS | 13 | 7 | 20 | 40 | 80 |
| 10130098 | MICHARLENE MARIA COSTA DOS SANTOS | 9 | 9 | 14 | 32 | 64 |
| 9980270 | MICHELE DE CASSIA FERNANDEZ SHIMA | 13 | 8 | 20 | 41 | 82 |
| 11760117 | MICHELLE AVES DOS SANTOS | 9 | 8 | 8 | 25 | 50 |
| 12014931 | MICHELLE BELCHIOR DE SOUSA DIMAS | 10 | 7 | 14 | 31 | 62 |
| 9941738 | MICHELLE MANZOLI BRAVO | 13 | 8 | 19 | 40 | 80 |
| 11097442 | MICHELLE PEREIRA DOS SANTOS | 9 | 8 | 12 | 29 | 58 |
| 10317830 | MICHELLI MAGNI CORELLI DE SOUSA | 8 | 9 | 13 | 30 | 60 |
| 10181687 | MIDORI DANTAS FOGACA | 14 | 9 | 17 | 40 | 80 |
| 10826840 | MIGUELINA ANGELA DE OLIVEIRA ROCHA | 10 | 9 | 12 | 31 | 62 |
| 10941304 | MILEIDE SUELI JUSTO OLIVEIRA | 11 | 8 | 17 | 36 | 72 |
| 9939172 | MILENA CAMILA MOSER | 10 | 7 | 19 | 36 | 72 |
| 11994940 | MILENA OLIVEIRA MACHADO | 11 | 8 | 10 | 29 | 58 |
| 9972250 | MILENA REGINA DA SILVA | 8 | 9 | 10 | 27 | 54 |
| 10129863 | MILENA VIZZONI | 12 | 8 | 17 | 37 | 74 |
| 10661360 | MILENE CLARINDO LINARES | 12 | 8 | 17 | 37 | 74 |
| 10038655 | MILENI APARECIDA ROSSI SANTANA | 14 | 6 | 13 | 33 | 66 |
| 10010459 | MILLARY CHRISTIAN CANDIDO NUNES | 13 | 7 | 17 | 37 | 74 |
| 10928480 | MINELVA ISABEL DIAS ARAUJO | 8 | 5 | 13 | 26 | 52 |
| 10053050 | MIRELA DE SOUZA CHAVES DIAS | 13 | 9 | 12 | 34 | 68 |
| 9971459 | MIRELE COUTINHO DIAS | 12 | 7 | 12 | 31 | 62 |
| 12076120 | MIRIAM NOVAIS DE QUEIROZ FERRINHO | 10 | 8 | 12 | 30 | 60 |
| 12110337 | MIRIAM SILVA DO NASCIMENTO | 9 | 6 | 13 | 28 | 56 |
| 11858524 | MIRIAN DO NASCIMENTO AYRES | 12 | 6 | 10 | 28 | 56 |
| 10024620 | MIRIELY THAINA NOGUEIRA DE GODOI | 11 | 9 | 13 | 33 | 66 |
| 11452870 | MODESTA PEREIRA DO CARMO | 8 | 9 | 13 | 30 | 60 |
| 11983469 | MOIZES ALVES DE ALMEIDA NETO | 11 | 8 | 9 | 28 | 56 |
| 10846301 | MONALISA CHAVES MAGALHAES | 11 | 7 | 10 | 28 | 56 |
| 10355081 | MONICA APARECIDA DE SOUZA | 9 | 9 | 18 | 36 | 72 |
| 10054219 | MONICA CRISTIANY DE BRITO | 10 | 9 | 16 | 35 | 70 |
| 11869852 | MONICA GOMIG LOURENCO | 12 | 9 | 13 | 34 | 68 |
| 10015949 | MONICA PANZARINI SALVIANO | 12 | 7 | 15 | 34 | 68 |

| | | | | | | |
|---|---|---|---|---|---|---|
| 11741740 | MONICA SILVA SEVERINO | 10 | 8 | 15 | 33 | 66 |
| 10344420 | MONICA VALERIANO ALVES | 10 | 8 | 12 | 30 | 60 |
| 11646721 | NADIA BRAGA TUZI ARAUJO | 11 | 8 | 12 | 31 | 62 |
| 10257110 | NAELEN LIDIANE MENDES DE MEDEIROS | 12 | 6 | 13 | 31 | 62 |
| 11206047 | NAIANE ROBERTA SILVA PRUDENCIO | 10 | 6 | 15 | 31 | 62 |
| 10787976 | NAILI ISABEL RODRIGUES NORA MARTINS | 9 | 10 | 16 | 35 | 70 |
| 10062610 | NAIRA DRYELLEN MEURER BERTI | 11 | 8 | 15 | 34 | 68 |
| 11664460 | NARA CAETANO DE OLIVEIRA | 11 | 9 | 17 | 37 | 74 |
| 12128872 | NARA LUMA SANCHEZ | 10 | 10 | 13 | 33 | 66 |
| 11044004 | NATACHA FERREIRA GONCALVES | 11 | 6 | 11 | 28 | 56 |
| 10170774 | NATALIA ALMEIDA MARQUES | 12 | 9 | 17 | 38 | 76 |
| 11248912 | NATALIA ALVES DOS SANTOS | 9 | 9 | 15 | 33 | 66 |
| 10544569 | NATALIA APARECIDA GOMES DOS SANTOS | 8 | 7 | 12 | 27 | 54 |
| 10109552 | NATALIA CAROLINE FERREIRA | 10 | 9 | 13 | 32 | 64 |
| 10294813 | NATALIA DIAS DOS SANTOS COTRIM | 11 | 9 | 15 | 35 | 70 |
| 11430915 | NATALIA PADRAO DE SIQUEIRA BARBOSA | 11 | 8 | 15 | 34 | 68 |
| 10109455 | NATALICIA DINIZ DA ROCHA | 5 | 8 | 16 | 29 | 58 |
| 10285237 | NATHALIA BUTSCHKAU PALAZZIN YODONO | 13 | 7 | 18 | 38 | 76 |
| 10210202 | NATHALIA DE SOUZA SANTOS CESTITE | 13 | 9 | 15 | 37 | 74 |
| 10645705 | NATHALIA GARCIA DE BARROS | 14 | 9 | 18 | 41 | 82 |
| 10621849 | NATHALIA GEORGINA VIEIRA | 8 | 7 | 12 | 27 | 54 |
| 12157597 | NATHALIA SANTARATO | 9 | 10 | 14 | 33 | 66 |
| 10982078 | NATHALYA FERREIRA LIMA | 13 | 8 | 15 | 36 | 72 |
| 9949879 | NATHANY CAROLINE DA SILVA SCANDOLERA | 13 | 10 | 14 | 37 | 74 |
| 12095435 | NAYARA DE VILAS BOAS MORE | 13 | 8 | 14 | 35 | 70 |
| 12101761 | NAYARA FERREIRA DOS SANTOS | 14 | 9 | 16 | 39 | 78 |
| 12078263 | NAYARA PIRES NADALETI | 9 | 9 | 15 | 33 | 66 |
| 10421793 | NAYARA SANTANA DOS SANTOS | 7 | 7 | 14 | 28 | 56 |
| 12134040 | NEISIMAR COSTA FERREIRA | 10 | 6 | 12 | 28 | 56 |
| 10883436 | NELIZE FRIA RIBEIRO | 12 | 8 | 16 | 36 | 72 |
| 10350055 | NICOLE TREVISAN SOARES | 15 | 9 | 18 | 42 | 84 |
| 10011862 | NICOLY DA SILVA QUIXABEIRA | 11 | 7 | 11 | 29 | 58 |
| 10041249 | NILCEMAR CRISTINA ROSA COSTA | 10 | 8 | 8 | 26 | 52 |
| 10887440 | NILDA DE PAULA ANDRE | 11 | 6 | 10 | 27 | 54 |
| 12040444 | NILDA SANTINA FERREIRA | 10 | 8 | 12 | 30 | 60 |
| 12009601 | NIVALDO PEDRO DE OLIVEIRA JUNIOR | 11 | 7 | 11 | 29 | 58 |
| 10111115 | NOEMIA FERREIRA DO NASCIMENTO | 10 | 8 | 12 | 30 | 60 |
| 10164359 | NORBERTO BISPO DOS SANTOS | 12 | 6 | 17 | 35 | 70 |
| 10432590 | OLGA MARIA STEPHANI VACCARI ALVES | 12 | 10 | 19 | 41 | 82 |
| 11036990 | ONISSEAS VITALINA CAMPOS | 8 | 7 | 13 | 28 | 56 |
| 10114386 | ORLINDA MIRELE DE CAMARGOS MACHADO | 9 | 6 | 16 | 31 | 62 |
| 10544313 | PALOMA APARECIDA DOS SANTOS | 6 | 8 | 15 | 29 | 58 |
| 12106453 | PALOMA DA SILVA FERNANDES VIEIRA | 9 | 8 | 11 | 28 | 56 |
| 10296999 | PAMELA CASTARDO | 5 | 6 | 14 | 25 | 50 |
| 11835427 | PAMELA ROSAS BARROS | 14 | 9 | 12 | 35 | 70 |
| 10225811 | PAMELA VOLTAN | 12 | 7 | 16 | 35 | 70 |
| 11260319 | PAMELA ZIGNANI GODIANO | 12 | 8 | 13 | 33 | 66 |
| 10047590 | PATRICIA AGATA RESENDE FONSECA | 13 | 8 | 18 | 39 | 78 |
| 10644385 | PATRICIA APARECIDA F DOS SANTOS | 11 | 3 | 11 | 25 | 50 |
| 10019014 | PATRICIA APARECIDA MOREIRA VIEGAS | 7 | 7 | 13 | 27 | 54 |
| 11532815 | PATRICIA BARBOSA DA SILVA | 10 | 9 | 15 | 34 | 68 |
| 11627883 | PATRICIA DA SILVA SANTOS | 13 | 8 | 19 | 40 | 80 |
| 10917667 | PATRICIA DE SOUZA E SILVA | 12 | 7 | 15 | 34 | 68 |
| 11658126 | PATRICIA DO VALE ARIAS POZZI | 8 | 8 | 13 | 29 | 58 |
| 10241930 | PATRICIA FRANCO BENITES | 13 | 7 | 11 | 31 | 62 |
| 10091203 | PATRICIA HARUME GOMES MIKAWA | 12 | 5 | 11 | 28 | 56 |
| 11863609 | PATRICIA KELLY DA SILVA LIMA | 7 | 10 | 11 | 28 | 56 |
| 12189928 | PATRICIA LAURA DA SILVA DOZONO | 10 | 7 | 14 | 31 | 62 |
| 9974440 | PATRICIA LOURENCO BARRANCO | 11 | 9 | 18 | 38 | 76 |
| 10004114 | PATRICIA MARCHINI ITO | 6 | 9 | 12 | 27 | 54 |
| 10133658 | PATRICIA NAOMI DO AMARAL SAITO | 6 | 7 | 13 | 26 | 52 |
| 10583530 | PATRICIA PAULO | 14 | 8 | 17 | 39 | 78 |
| 10058850 | PATRICIA PEREIRA | 7 | 9 | 10 | 26 | 52 |
| 10629840 | PATRICIA PEREIRA DE OLIVEIRA | 9 | 10 | 10 | 29 | 58 |
| 12007293 | PATRICIA PERINI DA SILVA | 13 | 8 | 14 | 35 | 70 |
| 10094776 | PATRICIA PINTO DANTAS | 11 | 7 | 13 | 31 | 62 |
| 10652132 | PATRICIA SUZANA COSTA | 12 | 8 | 7 | 27 | 54 |
| 12185507 | PATRICIA THEODORO PINTO | 12 | 8 | 12 | 32 | 64 |
| 10459006 | PAULA BARRETO GUMIERO | 12 | 8 | 13 | 33 | 66 |
| 12174777 | PAULA BERNARDO ROSSI | 7 | 7 | 12 | 26 | 52 |
| 10548858 | PAULA BERSAN FERREIRA | 7 | 8 | 12 | 27 | 54 |
| 11078278 | PAULA DANIELE BENEDICTO | 13 | 9 | 17 | 39 | 78 |
| 11924004 | PAULA DE SOUZA NOVAES FERREIRA | 5 | 6 | 14 | 25 | 50 |
| 11561874 | PAULA FERNANDA COSTA DE OLIVEIRA BRITO | 11 | 9 | 13 | 33 | 66 |
| 10599860 | PAULA RODRIGUES SILVA | 8 | 8 | 10 | 26 | 52 |
| 12107433 | PAULO GEOVANE DE ALMEIDA | 13 | 6 | 20 | 39 | 78 |
| 10248080 | PAULO HENRIQUE CRIVELLI | 6 | 8 | 19 | 33 | 66 |
| 10680829 | PEDRO CAETANO MENDES | 8 | 6 | 11 | 25 | 50 |
| 11055367 | PEDRO FRANCISCO SOBRINHO | 8 | 9 | 18 | 35 | 70 |
| 10280243 | POLIANA SANTOS ROCHA | 10 | 9 | 10 | 29 | 58 |
| 11692480 | POLLYANA POSSMOSER SANTOS | 12 | 8 | 12 | 32 | 64 |
| 11508108 | POLLYANNA DUARTE DOMINGUES | 13 | 7 | 19 | 39 | 78 |
| 12093548 | POLYANA PASTORELLI DE BARROS | 7 | 8 | 16 | 31 | 62 |
| 9943048 | PRISCILA APARECIDA DE ARRUDA RAMIRES | 8 | 7 | 14 | 29 | 58 |
| 12101044 | PRISCILA APARECIDA DOS SANTOS GUSMAO | 7 | 6 | 15 | 28 | 56 |
| 10220801 | PRISCILA ARAUJO PRADO | 10 | 9 | 11 | 30 | 60 |
| 10772960 | PRISCILA DAIANE BARBOSA LEITE | 10 | 8 | 18 | 36 | 72 |
| 10187057 | PRISCILA DAN ROSSI | 7 | 8 | 13 | 28 | 56 |
| 11970731 | PRISCILA DE SOUZA CECCON | 7 | 8 | 11 | 26 | 52 |
| 10574522 | PRISCILA FERNANDES DE SOUZA OLIVEIRA | 9 | 5 | 13 | 27 | 54 |
| 10601120 | PRISCILA GOULART LAURIA CHACON | 10 | 8 | 15 | 33 | 66 |
| 10145168 | PRISCILA PEREIRA TANCREDI | 13 | 8 | 17 | 38 | 76 |
| 12024740 | PRISCILA RAQUEL DE OLIVEIRA | 10 | 9 | 13 | 32 | 64 |
| 10809198 | PRISCILA SOARES RODRIGUES | 13 | 6 | 19 | 38 | 76 |
| 10284630 | PRISCILLA RODRIGUES PEREIRA | 12 | 7 | 14 | 33 | 66 |

# GESTÃO DE PESSOAS

| | | | | | | |
|---|---|---|---|---|---|---|
| 12152013 | PRISCYLA SILIANE DE OLIVEIRA | 12 | 8 | 15 | 35 | 70 |
| 12172359 | QUEDMA DOS SANTOS RIBEIRO | 13 | 8 | 12 | 33 | 66 |
| 11105615 | RAFAEL ANTONIO FERREIRA | 13 | 9 | 16 | 38 | 76 |
| 10489754 | RAFAEL APARECIDO BARROSO | 12 | 9 | 14 | 35 | 70 |
| 11138521 | RAFAEL APARECIDO DIAS LIMA | 13 | 6 | 17 | 36 | 72 |
| 9956611 | RAFAEL ARRUDA LOPES | 14 | 10 | 19 | 43 | 86 |
| 12147974 | RAFAEL BRICIO DE AZEVEDO | 13 | 8 | 17 | 38 | 76 |
| 11219718 | RAFAEL MOSHAGE THOMA | 13 | 8 | 14 | 35 | 70 |
| 11995050 | RAFAEL NEVES MARCELINO | 11 | 5 | 10 | 26 | 52 |
| 10880984 | RAFAEL SANTOS RIBEIRO | 10 | 10 | 14 | 34 | 68 |
| 12199869 | RAIANE DE ALMEIDA SANTOS | 7 | 8 | 10 | 25 | 50 |
| 12191175 | RAINER VINICIUS SILVA | 8 | 6 | 12 | 26 | 52 |
| 10620915 | RAISSA GABRIELA FILELI | 13 | 8 | 16 | 37 | 74 |
| 11337567 | RAQUEL ARAUJO OLIVEIRA | 14 | 7 | 17 | 38 | 76 |
| 12123145 | RAQUEL BARUFALDI VADALA | 12 | 8 | 13 | 33 | 66 |
| 11081864 | RAQUEL BORGES DA SILVA | 13 | 9 | 14 | 36 | 72 |
| 11694726 | RAQUEL DA SILVA MANDU | 9 | 8 | 15 | 32 | 64 |
| 10880798 | RAQUEL DE OLIVEIRA MONTEIRO CALASANS | 11 | 9 | 15 | 35 | 70 |
| 12006459 | RAQUEL DE TRAQUI | 8 | 9 | 18 | 35 | 70 |
| 10595112 | RAQUEL MARIA CORDEIRO BASSORA | 13 | 9 | 16 | 38 | 76 |
| 9991344 | RAQUEL MARIA DO NASCIMENTO | 8 | 8 | 9 | 25 | 50 |
| 9949682 | RAQUEL RODRIGUES OLIVEIRA | 9 | 10 | 14 | 33 | 66 |
| 10398716 | REBECA CAROLINE LOPES WANDERLEI | 13 | 8 | 11 | 32 | 64 |
| 10245693 | REBECA KELLY SPILLA | 13 | 9 | 10 | 32 | 64 |
| 9988475 | REBECA SANTOS DA SILVA ANDRADE | 15 | 7 | 17 | 39 | 78 |
| 10003363 | REBECCA FERRONATO DE AZEVEDO | 14 | 9 | 15 | 38 | 76 |
| 11643633 | REGIANE APARECIDA JACOMINI | 12 | 6 | 20 | 38 | 76 |
| 11209550 | REGIANE BIAGGI VICENTE | 9 | 9 | 12 | 30 | 60 |
| 10003584 | REGIANE MORAIS DE OLIVEIRA | 13 | 7 | 14 | 34 | 68 |
| 10796355 | REGIANE PEREIRA DE CAMPOS | 11 | 9 | 11 | 31 | 62 |
| 10643060 | REGINA ARAUJO CARVALHO | 10 | 8 | 14 | 32 | 64 |
| 11853638 | REGINA BUENO DA SILVEIRA CARVALHO | 10 | 6 | 14 | 30 | 60 |
| 12164054 | REILANE SANTOS LOIOLA | 13 | 8 | 15 | 36 | 72 |
| 10688439 | REINALDO FERNANDO LEITE | 12 | 8 | 19 | 39 | 78 |
| 10039929 | REINALDO RODRIGUES | 14 | 9 | 16 | 39 | 78 |
| 10318712 | REJANE MOREIRA DE SENA | 11 | 9 | 10 | 30 | 60 |
| 12006025 | RENAS PEREIRA DA SILVA | 11 | 9 | 15 | 35 | 70 |
| 10157506 | RENATA ALVES DA CRUZ MOREIRA | 12 | 8 | 16 | 36 | 72 |
| 10355928 | RENATA ALVES DE OLIVEIRA FERNANDES | 12 | 10 | 14 | 36 | 72 |
| 10110933 | RENATA BRAGA MACIEL DA SILVA | 7 | 5 | 14 | 26 | 52 |
| 12088773 | RENATA JACYNTHO DOS SANTOS PENAZZO | 6 | 8 | 14 | 28 | 56 |
| 10270035 | RENATA MONTE OGAWA | 10 | 7 | 15 | 32 | 64 |
| 10622705 | RENATA VEIGA DE OLIVEIRA SANTOS | 12 | 8 | 17 | 37 | 74 |
| 12031054 | RENATA VIEIRA DE SOUZA | 12 | 7 | 11 | 30 | 60 |
| 11389540 | RENATO CRISPIM | 5 | 6 | 14 | 25 | 50 |
| 12202126 | RENATO FRANCISCO CORREA VAZ | 9 | 8 | 10 | 27 | 54 |
| 10727850 | REVIANE WESTPHAL DOS REIS | 8 | 9 | 14 | 31 | 62 |
| 11772670 | RHAILANE CAROLINE DE ABREU MATOS DE SOUSA | 13 | 7 | 13 | 33 | 66 |
| 10245499 | RICARDO EMANOEL SOARES | 11 | 5 | 13 | 29 | 58 |
| 10652477 | RILEIDE FERNANDES COSTA | 7 | 9 | 16 | 32 | 64 |
| 10482687 | RITA DE CASSIA COSTA DE OLIVEIRA | 5 | 8 | 12 | 25 | 50 |
| 10181679 | RITA DE CASSIA DE SOUZA SANTOS | 9 | 8 | 20 | 37 | 74 |
| 10200037 | RITA DE CASSIA DOMINGUES DOS SANTOS | 11 | 7 | 12 | 30 | 60 |
| 10162925 | RITA DE CASSIA DUARTE DA COSTA | 14 | 8 | 15 | 37 | 74 |
| 10181598 | RITA DE CASSIA FERREIRA | 11 | 9 | 11 | 31 | 62 |
| 10065873 | RITA DE CASSIA MORAES MARIOTTO | 9 | 8 | 16 | 33 | 66 |
| 12147346 | RITA DE CASSIA SIMAO GONCALVES | 11 | 5 | 12 | 28 | 56 |
| 10072853 | ROBERTA DE BRITO OTONI ARAUJO JESUS | 13 | 8 | 17 | 38 | 76 |
| 12163350 | ROBERTA FIACADORI KATO | 11 | 9 | 15 | 35 | 70 |
| 9988190 | ROBERTA MURBACH DE PAULO | 8 | 8 | 15 | 31 | 62 |
| 11565217 | ROBERTA QUATROCHI | 8 | 8 | 11 | 27 | 54 |
| 11002760 | ROBERTA SANCHES ABREU COSTA | 9 | 7 | 10 | 26 | 52 |
| 10225749 | ROBSON APARECIDO ALVES DA SILVA | 11 | 8 | 10 | 29 | 58 |
| 10154485 | ROBSON ZACARIAS DE OLIVEIRA | 10 | 4 | 15 | 29 | 58 |
| 12131180 | RODRIGO DE JESUS CARDOZO | 4 | 8 | 13 | 25 | 50 |
| 10637516 | RODRIGO DE OLIVEIRA FARIAS BORGES | 12 | 9 | 15 | 36 | 72 |
| 12022772 | RODRIGO MORELATTO DE SOUSA | 8 | 8 | 10 | 26 | 52 |
| 10030581 | RODRIGO UREL FERNANDES | 8 | 8 | 13 | 29 | 58 |
| 10854592 | ROGELIA DE SOUZA SILVA | 12 | 9 | 19 | 40 | 80 |
| 10462341 | ROGERIO BANDEIRA | 11 | 7 | 10 | 28 | 56 |
| 12175463 | ROGERIO MATEUS VIEIRA | 10 | 7 | 10 | 27 | 54 |
| 12157864 | ROSA DA SILVA LIMA | 7 | 6 | 14 | 27 | 54 |
| 12133540 | ROSA DE JESUS GOMES DOS SANTOS | 10 | 8 | 14 | 32 | 64 |
| 10182330 | ROSA MARIA FLAVIO LEITE | 6 | 8 | 16 | 30 | 60 |
| 12001830 | ROSA MARIA LOPES DOS SANTOS | 10 | 8 | 16 | 34 | 68 |
| 12005592 | ROSALINA SIQUEIRA PEREIRA DA SILVA | 12 | 9 | 18 | 39 | 78 |
| 12170631 | ROSANA CRISTINA DE OLIVEIRA | 13 | 8 | 10 | 31 | 62 |
| 11875500 | ROSANA DE OLIVEIRA LIMA | 10 | 6 | 12 | 28 | 56 |
| 10262075 | ROSANGELA CARDOSO DA SILVA | 8 | 7 | 13 | 28 | 56 |
| 10084878 | ROSANGELA RABELO DE MORAIS | 4 | 8 | 17 | 29 | 58 |
| 12117781 | ROSEANE APARECIDA CARDOSO FERNANDES | 12 | 9 | 13 | 34 | 68 |
| 12045527 | ROSELENE BENITES FLORENTINO | 9 | 6 | 11 | 26 | 52 |
| 10377557 | ROSELI APARECIDA DE SOUZA LEAL | 6 | 9 | 10 | 25 | 50 |
| 10025626 | ROSELI DE FATIMA LOPES | 10 | 7 | 14 | 31 | 62 |
| 11854561 | ROSEMEIRE ANTONIO GONCALVES DE LIMA | 7 | 7 | 12 | 26 | 52 |
| 10044221 | ROSEMEIRE APARECIDA RODRIGUES | 13 | 8 | 18 | 39 | 78 |
| 9994602 | ROSENICE LOPES DA CRUZ | 13 | 10 | 14 | 37 | 74 |
| 11199970 | ROSENY DE JESUS CAMPOS | 8 | 7 | 12 | 27 | 54 |
| 10953558 | ROSILENE MAFRA RIBEIRO | 11 | 7 | 13 | 31 | 62 |
| 12192490 | ROSIMEIRE APARECIDA SILVA LUCCAS | 12 | 6 | 10 | 28 | 56 |
| 9983783 | ROSIMEIRE RODRIGUES DA SILVA | 8 | 7 | 15 | 30 | 60 |
| 10524860 | ROSINEI SILVA RAMALHO | 9 | 5 | 11 | 25 | 50 |
| 12207217 | ROSYAN CARVALHO ANDRADE | 15 | 10 | 13 | 38 | 76 |
| 12147001 | ROZICLEIDE NOGUEIRA MILITAO DE BRITO | 14 | 5 | 15 | 34 | 68 |

| | | | | | | |
|---|---|---|---|---|---|---|
| 12094668 | RUTILENE FONSECA MARANHAO GUIDINE | 12 | 7 | 12 | 31 | 62 |
| 10453180 | SABRINA AGNES DE ALMEIDA BERNARDINO | 12 | 8 | 11 | 31 | 62 |
| 10611916 | SABRINA ARAUJO PEREIRA | 9 | 9 | 12 | 30 | 60 |
| 10117652 | SABRINA BATISTA DOS SANTOS | 8 | 8 | 13 | 29 | 58 |
| 10186360 | SABRINA MELO DO VALE OLIVEIRA | 13 | 8 | 11 | 32 | 64 |
| 10159150 | SABRINA RODRIGUES GREGIO | 13 | 4 | 15 | 32 | 64 |
| 12151297 | SALUA INARA MANZATO CORREA DOS SANTOS | 12 | 8 | 15 | 35 | 70 |
| 10184791 | SAMANTA BARRADAS FERREIRA DA SILVA | 11 | 6 | 13 | 30 | 60 |
| 11062240 | SAMANTA COUTINHO DOS SANTOS | 11 | 6 | 10 | 27 | 54 |
| 10163948 | SAMANTA PAULA RODRIGUES COTRIN | 14 | 9 | 13 | 36 | 72 |
| 10682236 | SAMANTHA HERMANAS DA SILVA | 11 | 7 | 13 | 31 | 62 |
| 12066036 | SAMARA LUANA FERREIRA | 9 | 6 | 10 | 25 | 50 |
| 10257497 | SAMMEA ADRIELLE DA SILVA CARVALHO | 9 | 8 | 15 | 32 | 64 |
| 10672125 | SAMUEL DOS SANTOS VIEIRA | 10 | 9 | 12 | 31 | 62 |
| 10264728 | SAMUEL FELIPE BATISTA DE MELO | 9 | 8 | 14 | 31 | 62 |
| 9974865 | SAMUEL GOMES CAMIZAO | 14 | 8 | 13 | 35 | 70 |
| 10827595 | SANDI ROSA CARUSO | 13 | 8 | 20 | 41 | 82 |
| 10567208 | SANDRA BOMFIM DA CRUZ BISPO | 12 | 9 | 17 | 38 | 76 |
| 10035168 | SANDRA DOS SANTOS CASTRO | 11 | 8 | 16 | 35 | 70 |
| 10195092 | SANDRA JOANA AMORIM PIEDADE | 9 | 7 | 16 | 32 | 64 |
| 10905227 | SANDRA MARA VIEIRA | 9 | 8 | 10 | 27 | 54 |
| 12138304 | SANDRA MARIA DA COSTA | 8 | 7 | 12 | 27 | 54 |
| 9961470 | SANDRA MARIA DO CARMO AGUIAR E SILVA | 6 | 6 | 14 | 26 | 52 |
| 10073302 | SANDRA MARIA SANTOS BARRETO | 12 | 8 | 13 | 33 | 66 |
| 10794360 | SANDRA REGINA SANTOS NOGUEIRA | 11 | 6 | 10 | 27 | 54 |
| 12183083 | SANDRA TOSHIKO NOGUCHI | 14 | 7 | 15 | 36 | 72 |
| 9965777 | SANDRELLE MARTINS MORAIS DOS REIS | 12 | 9 | 18 | 39 | 78 |
| 10005978 | SANDY ELLEN DE OLIVEIRA | 13 | 9 | 17 | 39 | 78 |
| 10432159 | SANTUZA SANTOS PEDROSO | 8 | 6 | 12 | 26 | 52 |
| 10233504 | SARA ARAUJO DE LIMA | 7 | 9 | 13 | 29 | 58 |
| 12107140 | SARA CARDOSO DA ROCHA | 12 | 9 | 12 | 33 | 66 |
| 10037578 | SARA CARINA TAVARES DE JESUS | 12 | 8 | 17 | 37 | 74 |
| 11265027 | SARA CARVALHO DE OLIVEIRA | 7 | 5 | 15 | 27 | 54 |
| 10927344 | SARA GIUBILEI SANTOS | 10 | 8 | 19 | 37 | 74 |
| 11483466 | SARA ROSA SILVA ROLIM SANTOS | 9 | 9 | 15 | 33 | 66 |
| 11689480 | SARAH GASPAR LAUDELINO | 11 | 8 | 10 | 29 | 58 |
| 9981713 | SARAH MARQUES DE SOUZA OLIVEIRA | 14 | 10 | 17 | 41 | 82 |
| 9940081 | SAULO RIBEIRO TEOBALDO | 7 | 7 | 12 | 26 | 52 |
| 11992794 | SAULO SANTANA DAS DORES | 9 | 7 | 12 | 28 | 56 |
| 11275391 | SELINA GUILHEN FREITAS DOS SANTOS | 11 | 7 | 16 | 34 | 68 |
| 10400397 | SERGIO DE SOUZA FERREIRA | 10 | 7 | 12 | 29 | 58 |
| 10650865 | SERGIO LUIS ZANETTI RESIO | 9 | 7 | 12 | 28 | 56 |
| 11702141 | SERGIO LUIZ SIQUEIRA PINHEIRO | 10 | 5 | 12 | 27 | 54 |
| 11844710 | SEVERINO VENTURA CARNEIRO | 9 | 8 | 11 | 28 | 56 |
| 11672684 | SHANDRA MARA DA SILVA SAMPAIO | 12 | 7 | 15 | 34 | 68 |
| 10608974 | SHEILA BASTOS SILVA | 7 | 6 | 14 | 27 | 54 |
| 11927364 | SHEILA JAQUELINE DANTAS PEREIRA | 14 | 7 | 11 | 32 | 64 |
| 12133400 | SHEILA SANTIAGO ANDRE | 11 | 7 | 15 | 33 | 66 |
| 10034781 | SHIRLEY ROSSE SANTOS LEITE | 11 | 8 | 16 | 35 | 70 |
| 10000682 | SIBELI CAETANO DA SILVA TOMAZINI | 12 | 8 | 15 | 35 | 70 |
| 10698981 | SIDILAINE PRATES MACHADO | 12 | 8 | 12 | 32 | 64 |
| 11942649 | SILAS DEODORO DE OLIVEIRA | 9 | 8 | 17 | 34 | 68 |
| 11430095 | SILMARA MARTINS DOS SANTOS | 7 | 5 | 15 | 27 | 54 |
| 10322256 | SILVANA AMORIM GARCIA BONANOME | 8 | 7 | 18 | 33 | 66 |
| 10319786 | SILVANA GOMES CAPUTO | 11 | 7 | 15 | 33 | 66 |
| 10026142 | SILVANA PORTELA COIMBRA | 7 | 6 | 13 | 26 | 52 |
| 11604549 | SILVANE PRODOSSIMO TONIATO | 7 | 8 | 11 | 26 | 52 |
| 11998830 | SILVANO APARECIDO BETONI | 12 | 7 | 13 | 32 | 64 |
| 11743603 | SILVIA BARBOSA MENEGUESSO | 8 | 7 | 15 | 30 | 60 |
| 9969004 | SILVIA CRISTINA ARAUJO CORREIA DA SILVA | 9 | 6 | 14 | 29 | 58 |
| 10519882 | SILVIA CRISTINA NASCIMBENE TRINDADE | 10 | 6 | 15 | 31 | 62 |
| 10754733 | SILVIA VALERIA DE SOUZA CARRASCO | 7 | 7 | 11 | 25 | 50 |
| 10112359 | SILVIA VIDAL MARQUES DE SOUSA | 12 | 8 | 17 | 37 | 74 |
| 10438947 | SILVIANA APARECIDA DA SILVA ANJOS DO NASCIMENTO | 10 | 10 | 13 | 33 | 66 |
| 12172979 | SILVIO BUENO JUNIOR | 10 | 9 | 14 | 33 | 66 |
| 11755873 | SIMEIA MANDU FELTRIN | 13 | 9 | 13 | 35 | 70 |
| 11618140 | SIMONE ALVES DIAS | 9 | 7 | 16 | 32 | 64 |
| 10858768 | SIMONE APARECIDA LOPES | 9 | 7 | 9 | 25 | 50 |
| 9988777 | SIMONE ARAUJO DE ANDRADE | 10 | 9 | 16 | 35 | 70 |
| 12044555 | SIMONE BRASILEIRO TORRE | 12 | 9 | 15 | 36 | 72 |
| 10326634 | SIMONE DO NASCIMENTO MOREIRA | 11 | 9 | 13 | 33 | 66 |
| 12181480 | SIMONE ELOISA CUNHA DE SOUZA | 13 | 9 | 14 | 36 | 72 |
| 12098701 | SIMONE EMILLE DOS SANTOS | 13 | 7 | 15 | 35 | 70 |
| 10186018 | SIMONE FARIAS SILVA | 8 | 5 | 14 | 27 | 54 |
| 11085673 | SIMONE FIGUEREDO DE SOUZA PEINADO | 10 | 6 | 10 | 26 | 52 |
| 10179828 | SIMONE FRANCO BUENO DOS SANTOS | 11 | 9 | 15 | 35 | 70 |
| 10060782 | SIMONE LENCZUK | 12 | 10 | 13 | 35 | 70 |
| 9942033 | SIMONE LEONARDO PEREIRA | 14 | 7 | 21 | 42 | 84 |
| 10294414 | SIMONE MOREIRA DE SA | 10 | 8 | 11 | 29 | 58 |
| 10871357 | SIMONE REIS | 8 | 8 | 11 | 27 | 54 |
| 11847948 | SIMONE SCARPELLINI | 8 | 9 | 12 | 29 | 58 |
| 11666129 | SIRLENE FERREIRA SOUZA | 9 | 10 | 15 | 34 | 68 |
| 12049760 | SIVALDO GOMES RABELO | 5 | 9 | 14 | 28 | 56 |
| 10940189 | SOFIA DOMINGUES BARTHMAN | 5 | 9 | 15 | 29 | 58 |
| 12199338 | SOLANGE APARECIDA DE SOUZA BERA | 14 | 9 | 16 | 39 | 78 |
| 11650354 | SONIA LEONARDO BATISTA | 7 | 4 | 15 | 26 | 52 |
| 12065676 | SORAYA BARBOSA FERRAZ | 10 | 7 | 16 | 33 | 66 |
| 10339647 | STEFANO FERREIRA CHINATTO | 12 | 9 | 16 | 37 | 74 |
| 12160024 | STEFANY DE OLIVEIRA AGUIAR | 12 | 9 | 17 | 38 | 76 |
| 9968253 | STEFANY VAILATI PINNA | 11 | 6 | 14 | 31 | 62 |
| 12030295 | SUE ELLEN SANTOS PEDROSO | 7 | 7 | 11 | 25 | 50 |
| 9978267 | SUELEN BORGES DE ALMEIDA | 9 | 8 | 9 | 26 | 52 |
| 11990961 | SUELEN BORTHOLUCCI MACHADO | 14 | 8 | 19 | 41 | 82 |
| 11998342 | SUELEN MARTINS OTAKE | 9 | 8 | 15 | 32 | 64 |
| 10802029 | SUELI ALVES MACEDO VILAS BOAS | 9 | 8 | 16 | 33 | 66 |
| 10397264 | SUELI MARTINS SPOSITO | 11 | 5 | 14 | 30 | 60 |
| 10812687 | SUELI PEREIRA DO NASCIMENTO | 12 | 8 | 15 | 35 | 70 |

# GESTÃO DE PESSOAS

| | | | | | | |
|---|---|---|---|---|---|---|
| 11995912 | SUELLEN NEVES MARCELINO DA SILVA | 13 | 9 | 14 | 36 | 72 |
| 10633618 | SUELLEN ZELTAUSKAS DE ANDRADE | 13 | 10 | 17 | 40 | 80 |
| 10117709 | SUELY OLIVEIRA FONTANA | 6 | 8 | 11 | 25 | 50 |
| 10412697 | SUEMARA PRISCILA ITOKAZU DA SILVA | 14 | 7 | 18 | 39 | 78 |
| 12091871 | SUIANE CARDOZO DE SOUSA | 12 | 9 | 17 | 38 | 76 |
| 10818863 | SUSANA COSTA DE SANTANA | 6 | 6 | 13 | 25 | 50 |
| 10696172 | SUSANA CRISTINA RISSI BELINATTI | 10 | 9 | 18 | 37 | 74 |
| 11695080 | SYLVIA CARRIEL DIAS | 11 | 10 | 14 | 35 | 70 |
| 10079548 | SYLVIA LEITE KITAMURA | 13 | 9 | 12 | 34 | 68 |
| 11678623 | TABATA CRISTINA BORGES DOS SANTOS | 11 | 9 | 15 | 35 | 70 |
| 11863579 | TAINA CRISTINA DO NASCIMENTO ROIO | 11 | 9 | 17 | 37 | 74 |
| 11993065 | TAINA MARIA CAVASSANA | 12 | 9 | 14 | 35 | 70 |
| 10079076 | TAINARA DE OLIVEIRA MIRANDA | 8 | 7 | 15 | 30 | 60 |
| 10681400 | TAINARA VIEIRA ALVES | 13 | 9 | 14 | 36 | 72 |
| 10005846 | TAIS CRISTINA PEREIRA | 12 | 8 | 9 | 29 | 58 |
| 10602011 | TAIS FABIANA SILVA | 12 | 8 | 14 | 34 | 68 |
| 10249230 | TAIS PRISCILA DO NASCIMENTO ROIO | 11 | 7 | 15 | 33 | 66 |
| 10433864 | TAISA ALVES DA SILVA MENAS | 12 | 6 | 18 | 36 | 72 |
| 10564861 | TAISSA FERNANDA MARQUES PEREIRA | 7 | 8 | 12 | 27 | 54 |
| 12008923 | TALITA DE CASSIA RAMINELLI DA SILVA | 13 | 8 | 13 | 34 | 68 |
| 10842519 | TAMARA LUCIA MOREIRA MAIA | 7 | 9 | 10 | 26 | 52 |
| 10243151 | TAMIRA TATIANA DE OLIVEIRA KRATSAS | 10 | 9 | 13 | 32 | 64 |
| 9970266 | TAMUANA RUZZA NALIN | 11 | 10 | 15 | 36 | 72 |
| 10635491 | TANIA CRISTINA DE LIMA | 10 | 8 | 15 | 33 | 66 |
| 10122184 | TARCILA SIMONETTO BORGES | 10 | 9 | 14 | 33 | 66 |
| 10864032 | TASSIA DAS NEVES | 12 | 8 | 17 | 37 | 74 |
| 12104531 | TATHIANE CASSARINI DE ARAUJO | 10 | 5 | 14 | 29 | 58 |
| 10237828 | TATIANA CRISTINA MINA | 6 | 6 | 14 | 26 | 52 |
| 10286454 | TATIANA MAURO ESPOLADOR | 12 | 10 | 16 | 38 | 76 |
| 11518600 | TATIANA MENDES DA SILVA | 10 | 6 | 15 | 31 | 62 |
| 9993860 | TATIANE ANTUNES VALENTE DOS SANTOS | 13 | 9 | 17 | 39 | 78 |
| 11108908 | TATIANE APARECIDA RUY | 7 | 8 | 13 | 28 | 56 |
| 12093823 | TATIANE FREITAS DE SOUZA ROSA | 11 | 8 | 11 | 30 | 60 |
| 9964843 | TATIANE THAIS CARDINALLI DE ARAUJO | 10 | 9 | 12 | 31 | 62 |
| 10960287 | TATIANE ZARA | 15 | 8 | 14 | 37 | 74 |
| 9945598 | TAYLA MARA DA SILVA OLIVEIRA | 10 | 7 | 14 | 31 | 62 |
| 9967834 | TAYNAH SANTOS LUCENA | 9 | 7 | 14 | 30 | 60 |
| 11880066 | TELMA BARBOSA DE LIMA | 10 | 6 | 10 | 26 | 52 |
| 11610557 | TELMA PATRICIA GUERGUI | 9 | 10 | 16 | 35 | 70 |
| 12081965 | TEREZINHA GONCALVES DOS SANTOS | 11 | 6 | 15 | 32 | 64 |
| 12051730 | THAINARA ROCHA DE SOUSA | 13 | 7 | 19 | 39 | 78 |
| 11592974 | THAIS APARECIDA NOGUEIRA MACHADO | 12 | 8 | 14 | 34 | 68 |
| 11976969 | THAIS APARECIDA RODRIGUES CARDOSO | 7 | 9 | 12 | 28 | 56 |
| 10082905 | THAIS CRISTINA VIEIRA SAITO | 10 | 8 | 18 | 36 | 72 |
| 10517820 | THAIS DA SILVA | 11 | 8 | 11 | 30 | 60 |
| 9958037 | THAIS LAURA FERREIRA GIRARDELI | 9 | 8 | 14 | 31 | 62 |
| 11841974 | THAIS MARQUEZONI RAMOS | 11 | 8 | 13 | 32 | 64 |
| 10843990 | THAIS REIS DA COSTA LARANGEIRA | 9 | 5 | 14 | 28 | 56 |
| 9939822 | THAIS RODRIGUES CANNABRAVA | 11 | 9 | 9 | 29 | 58 |
| 12163821 | THAIS RODRIGUES DE SOUZA | 10 | 5 | 11 | 26 | 52 |
| 12025712 | THAIS RODRIGUES PAIVA | 9 | 7 | 11 | 27 | 54 |
| 10712151 | THAIS SKUBS | 13 | 10 | 16 | 39 | 78 |
| 10004998 | THAISSA SILVA ARRUDA | 14 | 9 | 14 | 37 | 74 |
| 10753036 | THALITA ALMEIDA MARTINS PESSOA | 11 | 6 | 15 | 32 | 64 |
| 10946144 | THALITA PARANHOS | 12 | 8 | 19 | 39 | 78 |
| 11648104 | THAMIRES GUIMARIS ELLER STOFEL NICOLETTO | 13 | 8 | 11 | 32 | 64 |
| 12090581 | THAMIRES STAFANY MATOS | 11 | 8 | 10 | 29 | 58 |
| 10672664 | THAMIRIS DA SILVA TABONE | 14 | 10 | 19 | 43 | 86 |
| 10994505 | THAYNA SANTOS BUESSO | 13 | 7 | 14 | 34 | 68 |
| 10780572 | THAYNARA GOLVEIA TEIXEIRA | 10 | 7 | 9 | 26 | 52 |
| 10994831 | THAYSE FONSECA SALES | 13 | 8 | 12 | 33 | 66 |
| 10156941 | THELMA GONCALVES DA SILVA | 10 | 8 | 11 | 29 | 58 |
| 10096990 | THIAGO APARECIDO DE VILAS BOAS | 12 | 8 | 13 | 33 | 66 |
| 10964657 | THIAGO CEZA PASSOS PADUA | 11 | 9 | 13 | 33 | 66 |
| 12133850 | THIAGO DUARTE SOUZA | 8 | 7 | 14 | 29 | 58 |
| 11696303 | THIAGO WILLIAN FERNANDES MOREIRA | 11 | 10 | 13 | 34 | 68 |
| 12118265 | THIARA VERENA SANTOS PRADO | 11 | 7 | 11 | 29 | 58 |
| 12195588 | THIERRES ARAUJO NOGUEIRA | 9 | 5 | 12 | 26 | 52 |
| 11825162 | THUANNE CAROLINE BARBIERO ALVES NUNES | 8 | 8 | 12 | 28 | 56 |
| 11583258 | TIAGO MENDES DA SILVA | 10 | 8 | 9 | 27 | 54 |
| 11588055 | TULIO HENRIQUE DA SILVA | 11 | 8 | 16 | 35 | 70 |
| 9978208 | URSULA CRISTINA DOMINGUES DOS SANTOS | 10 | 7 | 12 | 29 | 58 |
| 10251871 | VALDENICE CALIXTO BARBOSA | 11 | 9 | 16 | 36 | 72 |
| 10109951 | VALDETE APARECIDA ALVES DE PADUA | 7 | 7 | 14 | 28 | 56 |
| 10008535 | VALDIR BUENO DE CAMARGO JUNIOR | 11 | 9 | 14 | 34 | 68 |
| 10800247 | VALERIA DE OLIVEIRA MACHADO | 12 | 8 | 18 | 38 | 76 |
| 11635002 | VALERIA PEREIRA VELLOZO | 12 | 9 | 13 | 34 | 68 |
| 10332634 | VANESSA ANDIARA DE MELO | 11 | 8 | 14 | 33 | 66 |
| 10438246 | VANESSA APARECIDA DE CARVALHO | 9 | 5 | 11 | 25 | 50 |
| 11588373 | VANESSA APARECIDA GUSSONATO VITORINO | 12 | 9 | 14 | 35 | 70 |
| 10527044 | VANESSA BARBOSA TOVANI | 12 | 8 | 15 | 35 | 70 |
| 12088544 | VANESSA CRISTIANI MESQUINI MARTINS | 9 | 7 | 11 | 27 | 54 |
| 9999191 | VANESSA CRISTINA DIAS BOBBO | 15 | 9 | 18 | 42 | 84 |
| 12194611 | VANESSA DE PAULA ALVES DOS SANTOS | 10 | 8 | 16 | 34 | 68 |
| 11449462 | VANESSA FRANCISCA DA CRUZ | 12 | 8 | 15 | 35 | 70 |
| 10038175 | VANESSA INGRID DE OLIVEIRA | 12 | 9 | 15 | 36 | 72 |
| 9985492 | VANESSA KARINE DE ASSIS | 9 | 9 | 14 | 32 | 64 |
| 10462198 | VANESSA LOPES DE ARAGAO | 14 | 8 | 12 | 34 | 68 |
| 10275568 | VANESSA MARTINS CASTAO | 8 | 8 | 14 | 30 | 60 |
| 12027979 | VANESSA MORENO FERNANDES | 10 | 6 | 13 | 29 | 58 |
| 10192034 | VANESSA SILVA SANTOS | 12 | 6 | 14 | 32 | 64 |
| 10822607 | VANESSA TIGRE XAVIER | 9 | 8 | 14 | 31 | 62 |
| 12003530 | VANESSA VIANA RETAMERO | 13 | 10 | 18 | 41 | 82 |
| 10119264 | VANILDA DE ALMEIDA DA SILVA | 6 | 9 | 11 | 26 | 52 |
| 11700220 | VERA ALICE DA SILVA | 10 | 7 | 12 | 29 | 58 |
| 11336528 | VERA LUCIA OLIOSI REBELO | 7 | 7 | 14 | 28 | 56 |
| 10691790 | VERIDIANA BRUSCHI | 13 | 9 | 15 | 37 | 74 |
| 12152846 | VERONICA APARECIDA MENEGHIN | 11 | 6 | 13 | 30 | 60 |
| 12184870 | VERONICA REGINA DE ALMEIDA | 12 | 9 | 14 | 35 | 70 |
| 10225668 | VICTORIA BARBOSA | 12 | 8 | 10 | 30 | 60 |
| 9939601 | VICTORIA SCATENA FRIGO | 7 | 8 | 13 | 28 | 56 |
| 11838574 | VILMA RIBEIRO DOS SANTOS | 7 | 9 | 10 | 26 | 52 |
| 10778241 | VINICIUS FERNANDES SILVEIRA | 7 | 9 | 11 | 27 | 54 |
| 9991522 | VINICIUS PEREIRA DE PAULA | 5 | 10 | 15 | 30 | 60 |
| 12029165 | VIRLENE BISPO DA SILVA MELO | 4 | 6 | 15 | 25 | 50 |
| 12112038 | VITORIA LUNA SOARES FEIJO | 8 | 6 | 12 | 26 | 52 |
| 11798300 | VITORIA MARIA ARTERO DA SILVA | 13 | 8 | 11 | 32 | 64 |
| 11136243 | VIVANEA ROQUE DA SILVA | 10 | 8 | 15 | 33 | 66 |
| 10037187 | VIVIAN DAYSE NUNES MAGALHAES | 7 | 7 | 13 | 27 | 54 |
| 10457208 | VIVIAN FERREIRA DA SILVA | 10 | 7 | 18 | 35 | 70 |
| 10196439 | VIVIAN KARINA GOBBI | 12 | 9 | 17 | 38 | 76 |
| 11863170 | VIVIANE APARECIDA DO MONTE | 12 | 8 | 11 | 31 | 62 |
| 11998326 | VIVIANE BORDIGNON DE SOUZA | 9 | 9 | 14 | 32 | 64 |
| 11623519 | VIVIANE FERNANDES NUNES | 10 | 7 | 10 | 27 | 54 |
| 10143483 | VIVIANE SULIA ANTUNES RODRIGUES | 10 | 7 | 14 | 31 | 62 |
| 10293264 | VIVIANE VENTURI | 11 | 9 | 19 | 39 | 78 |
| 10904433 | WAGNA PEREIRA DELLEVEDOVE | 12 | 9 | 13 | 34 | 68 |
| 10196358 | WAGNER GAIOLA | 10 | 10 | 14 | 34 | 68 |
| 10014926 | WALDELENE LIMA MARQUES | 10 | 8 | 15 | 33 | 66 |
| 12003018 | WALKIRIA TERUEL | 11 | 9 | 16 | 36 | 72 |
| 10063781 | WALLACE BORGES COSTA DOS SANTOS | 12 | 7 | 16 | 35 | 70 |
| 12037893 | WALQUIRIA ALVES | 10 | 5 | 11 | 26 | 52 |
| 12183423 | WALQUIRIA MARIA DE FATIMA BARBOSA | 9 | 4 | 12 | 25 | 50 |
| 11035226 | WALQUIRIA MESQUITA DA SILVA | 9 | 9 | 17 | 35 | 70 |
| 11385553 | WANDERLEIA FRANCISCA XAVIER | 7 | 8 | 15 | 30 | 60 |
| 10609377 | WANDERLEY APARECIDO SOARES | 11 | 8 | 18 | 37 | 74 |
| 9977970 | WELLINGTON DA SILVA CARDOSO | 7 | 9 | 13 | 29 | 58 |
| 11562390 | WELLINGTON LIMA SABINO | 12 | 8 | 14 | 34 | 68 |
| 10285369 | WELTON LUIZ PEREIRA | 6 | 5 | 14 | 25 | 50 |
| 10679880 | WENDER SANSER DA SILVA | 11 | 9 | 15 | 35 | 70 |
| 11005327 | WESLEY FIORI | 6 | 9 | 10 | 25 | 50 |
| 11795824 | WESLEY GONDIM BARROS SOARES | 11 | 9 | 19 | 39 | 78 |
| 11980184 | WESLEY MARTINS PAVANELLI | 12 | 7 | 17 | 36 | 72 |
| 12201529 | WIARA MARIA DA SILVA | 13 | 10 | 15 | 38 | 76 |
| 12088625 | WILLIAM SCHERER | 11 | 7 | 8 | 26 | 52 |
| 12102407 | WILLIAN VIRISSIMO DA SILVA | 8 | 7 | 13 | 28 | 56 |
| 10686797 | WILSON ROBERTO RODRIGUES | 11 | 6 | 12 | 29 | 58 |
| 11634952 | YASMIM CAIRES CAMARGO | 11 | 8 | 13 | 32 | 64 |
| 10049630 | YRAMAIA BORGES DA SILVA GASQUES | 9 | 9 | 12 | 30 | 60 |
| 10240543 | YUDED SERRANO DUENAS | 8 | 9 | 17 | 34 | 68 |

## FARMACEUTICO

| Inscrição | Nome | LP | PS | CE | Total Acertos | Nota |
|---|---|---|---|---|---|---|
| 10195360 | ABEL DOS SANTOS RODRIGUES | 12 | 9 | 13 | 34 | 68 |
| 10322507 | ADAIS MELINA MARINHO DIEGUES | 14 | 6 | 12 | 32 | 64 |
| 12024333 | ADALBERTO MIGUEL DE ARAUJO JUNIOR | 13 | 7 | 16 | 36 | 72 |
| 10891480 | ADANI SARDINHA DE ALMEIDA | 12 | 8 | 11 | 31 | 62 |
| 9993940 | ADENIRA ISADORA SILVA NAIME SARACHINI | 11 | 8 | 14 | 33 | 66 |
| 10048952 | ADILSON ASSIS DE OLIVEIRA | 7 | 7 | 15 | 29 | 58 |
| 12150223 | ADRIANA CALDEIRA PEREIRA | 8 | 8 | 11 | 27 | 54 |
| 11345829 | ADRIANA DE CARVALHO GARAVELLO | 11 | 7 | 11 | 29 | 58 |
| 11986816 | ADRIANA FELIX AGOSTINHO | 12 | 9 | 14 | 35 | 70 |
| 10792970 | ADRIANA FIUZA TAMBELLINI | 13 | 8 | 9 | 30 | 60 |
| 9962409 | ADRIANA NASCIMENTO SANTOS | 13 | 9 | 13 | 35 | 70 |
| 12101494 | ADRIANA RODRIGUES FERREIRA | 11 | 9 | 13 | 33 | 66 |
| 10807357 | AGNES DOS SANTOS | 10 | 6 | 10 | 26 | 52 |
| 10062530 | ALAN SALGUEIRO PASINI | 13 | 8 | 14 | 35 | 70 |
| 9976442 | ALCIDES FRANCISCO DA ROCHA | 10 | 2 | 14 | 26 | 52 |
| 9965220 | ALEJANDRA ERIELLI NAVARRO CORTES | 12 | 7 | 12 | 31 | 62 |
| 12155594 | ALICE ROSA ALVES DE OLIVEIRA | 14 | 9 | 16 | 39 | 78 |
| 10045910 | ALINE ANDRADE FERNANDES SANTOS | 8 | 7 | 11 | 26 | 52 |
| 12078220 | ALINE DA PAZ FERNANDES | 14 | 9 | 13 | 36 | 72 |
| 9957596 | ALINE DA SILVA LIMA | 13 | 9 | 13 | 35 | 70 |
| 11339535 | ALINE DOS SANTOS LOUCAO CERANTO | 13 | 8 | 12 | 33 | 66 |
| 11979798 | ALINE FLORIANO NARESSI TOMAZ | 13 | 9 | 16 | 38 | 76 |
| 10296859 | ALINE GONCALVES DE ASSIS | 11 | 6 | 13 | 30 | 60 |
| 12150029 | ALINE LADISLAU DA COSTA ARJONAS | 10 | 8 | 7 | 25 | 50 |
| 10329307 | ALINE PACHECO PIRES ARAUJO | 7 | 8 | 10 | 25 | 50 |
| 10113290 | ALUANE MARIA LUZ | 10 | 9 | 16 | 35 | 70 |
| 11661534 | AMANDA BASILIO VIEIRA | 13 | 7 | 7 | 27 | 54 |
| 12138223 | ANA CAROLINA FERREIRA DA SILVA | 11 | 8 | 13 | 32 | 64 |
| 12009989 | ANA CLAUDIA BENETON GALERIANI | 12 | 10 | 17 | 39 | 78 |
| 12150673 | ANA CLAUDIA GOMES DE LIMA | 13 | 9 | 15 | 37 | 74 |
| 10119876 | ANA CLAUDIA VALLIN DA CRUZ | 9 | 8 | 11 | 28 | 56 |
| 11683694 | ANA LUCIA PAULINO SANTOS | 12 | 8 | 11 | 31 | 62 |
| 12166421 | ANA MARIA MILANEZ AZEVEDO BALDO | 14 | 6 | 15 | 35 | 70 |
| 10646728 | ANA MARIA PEREIRA BARRETO | 14 | 7 | 17 | 38 | 76 |
| 11877081 | ANA PAULA ACETI DA SILVA | 12 | 8 | 8 | 28 | 56 |
| 12119296 | ANA PAULA PIZZOCARO BARCARO | 9 | 6 | 10 | 25 | 50 |
| 11850507 | ANA PAULA ZAMBUZI CARDOSO MARSOLA | 13 | 7 | 13 | 33 | 66 |
| 10756507 | ANDERSON KIYOSHI KAGA | 10 | 5 | 14 | 29 | 58 |
| 10750088 | ANDRE AUGUSTO ALVES | 12 | 7 | 19 | 38 | 76 |
| 10700811 | ANDRE LUIS PERA | 13 | 9 | 17 | 39 | 78 |
| 10006036 | ANDRE NORTON DE OLIVEIRA | 10 | 7 | 13 | 30 | 60 |
| 10564578 | ANDREA JULIO SILVA | 10 | 9 | 13 | 32 | 64 |
| 11756233 | ANDREA STEINMUELLER | 14 | 8 | 14 | 36 | 72 |
| 10039066 | ANDREIA DA SILVA OLIVEIRA | 12 | 8 | 14 | 34 | 68 |
| 9962026 | ANDREIA ESTEVES DE OLIVEIRA | 13 | 7 | 14 | 34 | 68 |
| 11074957 | ANDREIA PADUA VASCONCELOS DOS SANTOS | 8 | 9 | 12 | 29 | 58 |
| 11824700 | ANDREIA VIVIANE COLOMBO | 12 | 7 | 17 | 36 | 72 |
| 11060824 | ANDRESSA PAMELA MANCINI | 12 | 6 | 14 | 32 | 64 |
| 10138609 | ANGELA ALENCAR DE LIMA | 10 | 10 | 14 | 34 | 68 |
| 10059172 | ANGELICA MAZON DA SILVA | 13 | 9 | 16 | 38 | 76 |
| 10987835 | ANGELICA VECCHI GARCIA DE FARIA | 14 | 9 | 15 | 38 | 76 |
| 11652888 | ARETHA CARRENHO DAS CHAGAS SOUZA | 12 | 8 | 11 | 31 | 62 |
| 12174793 | BARBARA BARROS SILVA | 13 | 9 | 12 | 34 | 68 |

# GESTÃO DE PESSOAS

| | | | | | | |
|---|---|---|---|---|---|---|
| 10093265 | BARBARA BUSANELLO PAGALIDIS | 13 | 7 | 19 | 39 | 78 |
| 10085742 | BEATRIZ EMANUELE DA SILVA | 12 | 6 | 12 | 30 | 60 |
| 11980982 | BEATRIZ EMIRI HATA | 14 | 9 | 15 | 38 | 76 |
| 10242511 | BEATRIZ GUEDES DIAS | 14 | 5 | 18 | 37 | 74 |
| 12072672 | BERNAH MATHIAS FAHNING | 12 | 7 | 14 | 33 | 66 |
| 10361723 | BIANCA RUEDA PALOMO | 13 | 8 | 10 | 31 | 62 |
| 11982713 | BRENDA PLENS CASTILHO | 14 | 6 | 16 | 36 | 72 |
| 10296328 | BRUNA DE OLIVEIRA SANTOS | 12 | 7 | 16 | 35 | 70 |
| 11299851 | BRUNA DESJARDINS BRIENZA | 14 | 9 | 14 | 37 | 74 |
| 10466835 | BRUNA LAIS DE OLIVEIRA | 13 | 5 | 10 | 28 | 56 |
| 11263520 | BRUNA STEFANI ALDAVE FARIAS | 13 | 9 | 11 | 33 | 66 |
| 9950460 | BRUNA VIDAL BONIFACIO | 13 | 5 | 11 | 29 | 58 |
| 11990066 | BRUNO ASSAD VIEIRA | 15 | 8 | 21 | 44 | 88 |
| 11910453 | BRUNO DE PAULA SILVEIRA | 14 | 8 | 14 | 36 | 72 |
| 11731850 | CAIO FERNANDO SOUTO DOS SANTOS | 14 | 7 | 16 | 37 | 74 |
| 11588993 | CAMILA ANASTACIA MONTEIRO FERRAZ AUGUSTO | 14 | 8 | 15 | 37 | 74 |
| 10069348 | CAMILA CAVALCANTE DO NASCIMENTO | 13 | 7 | 14 | 34 | 68 |
| 9953930 | CAMILA DE LOURDES CAVALHEIRO | 11 | 7 | 10 | 28 | 56 |
| 9954902 | CAMILA NEGRETTI EZEQUIEL | 15 | 8 | 16 | 39 | 78 |
| 9991280 | CAMILA RAFAELA LEME | 13 | 8 | 11 | 32 | 64 |
| 9951237 | CAMILE CRISTINA DE LEMOS DA COSTA | 14 | 8 | 18 | 40 | 80 |
| 10061606 | CARINA DIAS SEERIG | 10 | 7 | 18 | 35 | 70 |
| 10007121 | CARITA NUNES LACERDA KATAYOSE | 8 | 4 | 13 | 25 | 50 |
| 10887555 | CARLA CRISTINA HOEHNE TOMIZAWA | 14 | 9 | 16 | 39 | 78 |
| 10403221 | CARLA CRISTINA MOREIRA MACEDO VALIM | 14 | 6 | 19 | 39 | 78 |
| 11673281 | CARLA THAIS DENIZ | 7 | 8 | 10 | 25 | 50 |
| 11546131 | CARLOS ALBERTO DIAS DOS SANTOS JUNIOR | 13 | 7 | 16 | 36 | 72 |
| 10010874 | CARMEN LUCIA DE OLIVEIRA | 11 | 5 | 12 | 28 | 56 |
| 10836500 | CAROLINA ALMACHAR FLORINDO | 6 | 8 | 15 | 29 | 58 |
| 10217835 | CAROLINA ALMEIDA MARTINELLI | 13 | 6 | 16 | 35 | 70 |
| 12165042 | CAROLINA APARECIDA LAZARETTI COUTINHO | 9 | 8 | 9 | 26 | 52 |
| 10169148 | CAROLINA HIGA | 14 | 8 | 11 | 33 | 66 |
| 10971351 | CAROLINA PRAMPOLIM SILVA | 8 | 8 | 10 | 26 | 52 |
| 10713697 | CAROLINA RIBEIRO LIBERATO SILVA | 13 | 9 | 10 | 32 | 64 |
| 10123458 | CAROLINA RIZZARO COSTA | 12 | 6 | 14 | 32 | 64 |
| 10471120 | CAROLINE ODETE BARROS DOS SANTOS | 9 | 5 | 11 | 25 | 50 |
| 10217487 | CAROLINE SPADINE MAZZI | 12 | 4 | 11 | 27 | 54 |
| 12011533 | CASSIA TIEMI NOZAKI | 11 | 5 | 9 | 25 | 50 |
| 12071595 | CATARINA SAVASTANO | 13 | 9 | 16 | 38 | 76 |
| 11770198 | CELESTINO BERTONHA JUNIOR | 11 | 6 | 19 | 36 | 72 |
| 10808450 | CENEIDE SOARES DE OLIVEIRA | 11 | 6 | 12 | 29 | 58 |
| 10922350 | CESAR AUGUSTO DE CARVALHO ZARA | 12 | 5 | 10 | 27 | 54 |
| 10403035 | CESAR AUGUSTO MOURA ALVES | 9 | 6 | 12 | 27 | 54 |
| 10038205 | CESAR MATHEUS DE PAULA DOMINGUES | 12 | 6 | 16 | 34 | 68 |
| 10344276 | CICERO MARCELO LUCIANO TAVARES | 13 | 8 | 20 | 41 | 82 |
| 12159670 | CINTHIA KELLERMANN MACHADO | 13 | 9 | 18 | 40 | 80 |
| 11652438 | CINTIA FERREIRA | 14 | 8 | 22 | 44 | 88 |
| 11841800 | CINTIA LEILA PACHECO | 13 | 10 | 9 | 32 | 64 |
| 12030660 | CLAUDIA CSIZMAR CARVALHO | 13 | 7 | 17 | 37 | 74 |
| 11124172 | CLAUDIA HELENA DO ROSARIO SILVA | 13 | 9 | 16 | 38 | 76 |
| 11582030 | CLAUDIA HERNANDEZ | 12 | 6 | 14 | 32 | 64 |
| 12161900 | CLAUDIA MARIA RUGGIERO DO AMARAL | 11 | 8 | 13 | 32 | 64 |
| 11535385 | CLAUDIA REGINA DA SILVA | 11 | 9 | 7 | 27 | 54 |
| 9983244 | CLAUDIA SERAFIM DE CAMARGO | 12 | 7 | 15 | 34 | 68 |
| 10434984 | CRISTIANE CAMPELO PLENS GRANADOS | 12 | 7 | 10 | 29 | 58 |
| 10188134 | CRISTIANE JORDAO CORDEIRO | 12 | 8 | 8 | 28 | 56 |
| 10851496 | CRISTIANE OKUDA TORELLO | 12 | 8 | 13 | 33 | 66 |
| 11015330 | CRISTINA MARTINIANO MONTANARI | 14 | 6 | 17 | 37 | 74 |
| 12177253 | DAIANA CRISTINA FERNANDES VIEIRA | 10 | 8 | 13 | 31 | 62 |
| 10067035 | DAIANA DA COSTA LEAL | 14 | 8 | 8 | 30 | 60 |
| 10190511 | DAIANE CRISTINA GODOY | 11 | 7 | 16 | 34 | 68 |
| 10043225 | DAIANE ERIKA AMARAL DA SILVA | 13 | 8 | 16 | 37 | 74 |
| 11554371 | DANIEL DE OLIVEIRA SANTOS | 14 | 8 | 20 | 42 | 84 |
| 12151181 | DANIEL MIYAHIRA GUERRAZZI | 15 | 9 | 15 | 39 | 78 |
| 10864156 | DANIEL PEREIRA DA SILVA | 11 | 6 | 20 | 37 | 74 |
| 12090158 | DANIELA APARECIDA MARTINS TRINDADE | 13 | 8 | 17 | 38 | 76 |
| 10460543 | DANIELA DE OLIVEIRA SILVA | 13 | 9 | 10 | 32 | 64 |
| 12092339 | DANIELA ROSSI PALITTI SILVA | 13 | 7 | 10 | 30 | 60 |
| 10177051 | DANIELE CRISTINA TENORIO MAXIMINO | 12 | 9 | 18 | 39 | 78 |
| 9975330 | DANIELE DE OLIVEIRA | 13 | 8 | 11 | 32 | 64 |
| 10046640 | DANIELLE CASTRO OLIVEIRA | 13 | 9 | 7 | 29 | 58 |
| 11721529 | DANIELLE TAMIRES LEITE MENDES | 10 | 7 | 11 | 28 | 56 |
| 10019596 | DEBORA DONATO DA SILVA | 11 | 7 | 9 | 27 | 54 |
| 10119256 | DEBORA SPINA | 13 | 9 | 16 | 38 | 76 |
| 11350725 | DEBORAH PARMINDO HACL | 11 | 7 | 11 | 29 | 58 |
| 12148121 | DENISE DE MATOS DEO PALATA PALATA | 12 | 8 | 13 | 33 | 66 |
| 10674497 | DENISE DE SOUSA CRIZOL | 15 | 7 | 13 | 35 | 70 |
| 12122610 | DEUSDETE BATISTA DE ALMEIDA | 8 | 8 | 10 | 26 | 52 |
| 9971238 | DIOGO BENATTI ROSSI | 14 | 7 | 17 | 38 | 76 |
| 12190055 | DOMINIQUE TOTI OLIVEIRA ASCENCIO | 13 | 9 | 17 | 39 | 78 |
| 11986158 | EDER FERREIRA | 7 | 8 | 13 | 28 | 56 |
| 10757929 | EDILENE PEREIRA NASCIMENTO | 11 | 7 | 11 | 29 | 58 |
| 12197009 | ELAINE ALVES | 14 | 8 | 12 | 34 | 68 |
| 10128590 | ELAINE CRISTINA DELGADO DE BIAZZI | 14 | 8 | 12 | 34 | 68 |
| 10402039 | ELAINE SIRLENE DOS SANTOS | 12 | 7 | 9 | 28 | 56 |
| 10580441 | ELEN VIEIRA DA CUNHA | 12 | 6 | 11 | 29 | 58 |
| 12102920 | ELIANA SATIKO OBO | 12 | 4 | 13 | 29 | 58 |
| 10326111 | ELIANE MURINELI | 11 | 8 | 10 | 29 | 58 |
| 11000899 | ELIENAI COLARES DUARTE ALTAMIRA | 11 | 8 | 16 | 35 | 70 |
| 10201360 | ELOA FERNANDA RAMOS FREIRE | 12 | 8 | 9 | 29 | 58 |
| 9979336 | ERICA POLANIC | 12 | 10 | 15 | 37 | 74 |
| 11732830 | ERICA SILVA SANTOS | 7 | 7 | 12 | 26 | 52 |
| 11477849 | ERIKA KLINKERFUS | 12 | 9 | 16 | 37 | 74 |
| 11858729 | ERIVALDO DE OLIVEIRA ARAUJO | 12 | 3 | 11 | 26 | 52 |
| 12191957 | ERONDINA THIER | 13 | 4 | 10 | 27 | 54 |
| 10000798 | ESTHER DE OLIVEIRA PELIZAO | 13 | 8 | 14 | 35 | 70 |
| 12054640 | FABIANA CAMPITELI MOREIRA TACACH | 13 | 9 | 13 | 35 | 70 |
| 9966773 | FABIANA DUTRA ESQUIVEL | 15 | 8 | 20 | 43 | 86 |

| | | | | | | |
|---|---|---|---|---|---|---|
| 11152184 | FABIANE MENEZES DA SILVA | 12 | 5 | 9 | 26 | 52 |
| 10864210 | FABIO SILVA MEDEIROS | 11 | 8 | 11 | 30 | 60 |
| 10138382 | FELIPE JUN DANTAS HIGUCHI | 13 | 8 | 16 | 37 | 74 |
| 10426361 | FERNANDA AUGUSTO PORTELA MACEDO | 11 | 7 | 8 | 26 | 52 |
| 12033405 | FERNANDA DE CARVALHO | 14 | 9 | 12 | 35 | 70 |
| 11294736 | FERNANDA DE OLIVEIRA LEITE | 10 | 10 | 13 | 33 | 66 |
| 10229310 | FERNANDA MARTINS | 13 | 9 | 12 | 34 | 68 |
| 11653981 | FERNANDO ROSA FERNANDES | 12 | 8 | 15 | 35 | 70 |
| 10356037 | FLAVIA APARECIDA KAMEYAMA SEGURA | 12 | 8 | 11 | 31 | 62 |
| 11271892 | FLAVIA VANESSA MERELLES | 13 | 8 | 14 | 35 | 70 |
| 10161384 | FRANCIELE OLIVEIRA SOARES DA SILVA | 13 | 7 | 11 | 31 | 62 |
| 10447849 | FRANCISCO JULIO SGADARI JUNIOR | 11 | 8 | 17 | 36 | 72 |
| 10199829 | GABRIEL DORIGON GIASSETTI | 13 | 8 | 10 | 31 | 62 |
| 10999710 | GABRIELA BARBOSA FRANCO | 10 | 8 | 11 | 29 | 58 |
| 10667164 | GABRIELA BRONZERI STEFANO | 13 | 9 | 8 | 30 | 60 |
| 11659971 | GABRIELA CERQUEIRA SANTOS | 14 | 8 | 14 | 36 | 72 |
| 10378286 | GABRIELA CRISTINA BARREIRO | 13 | 7 | 20 | 40 | 80 |
| 10550895 | GABRIELA DA SILVA PORTELA | 11 | 6 | 8 | 25 | 50 |
| 9978925 | GABRIELA DE CAMPOS SEUANES CAMAROTTO | 12 | 5 | 15 | 32 | 64 |
| 12047155 | GABRIELLE DE ALMEIDA CHIONHA ANGELO | 9 | 8 | 11 | 28 | 56 |
| 12005177 | GABRIELLE DONEGA FERREIRA BERLOFA | 11 | 9 | 11 | 31 | 62 |
| 10980288 | GEORG IVANOV | 14 | 8 | 17 | 39 | 78 |
| 11776030 | GEORGE LOPES DO NASCIMENTO | 12 | 8 | 14 | 34 | 68 |
| 12174599 | GETULIO DE SOUZA ROSA | 14 | 7 | 17 | 38 | 76 |
| 11737425 | GEYSA CARLA SOARES PINTO | 10 | 7 | 12 | 29 | 58 |
| 12192937 | GILBERTO NAOHIKO MIYADA | 10 | 8 | 17 | 35 | 70 |
| 10265805 | GIOVANNA MATOS STEOLA | 13 | 8 | 14 | 35 | 70 |
| 11654562 | GISELE CRISTINA TEMPESTA | 10 | 8 | 19 | 37 | 74 |
| 10011366 | GIULIA SARTORI BRUNIERI | 13 | 6 | 14 | 33 | 66 |
| 12065285 | GRAZIELE REGINA MARINHO | 9 | 7 | 11 | 27 | 54 |
| 11860545 | GUILHERME FERNANDES | 14 | 8 | 16 | 38 | 76 |
| 12195782 | HEBERT AMARAL BARRETO | 12 | 9 | 20 | 41 | 82 |
| 10936203 | HEITOR LUCAS DIAS RIBEIRO | 12 | 7 | 13 | 32 | 64 |
| 10742298 | HELOISA BARDI PILAT | 12 | 6 | 9 | 27 | 54 |
| 10362347 | HUGO MASSAO SASAKURA | 13 | 6 | 13 | 32 | 64 |
| 9978690 | ISABELA NASCIMENTO CAMILO | 10 | 7 | 14 | 31 | 62 |
| 10717404 | IVANETE MARIANA DE CARVALHO | 11 | 6 | 11 | 28 | 56 |
| 10045279 | IZABEL CRISTINA DE SOUZA | 10 | 9 | 13 | 32 | 64 |
| 11325712 | JACQUELINE MARQUES DE LIMA BEZERRA | 10 | 7 | 12 | 29 | 58 |
| 10742875 | JANAINA CASSANIGA | 11 | 7 | 16 | 34 | 68 |
| 10722238 | JANAINA DE SOUZA BARBOSA | 11 | 7 | 16 | 34 | 68 |
| 12122378 | JANAINA SATO JERONIMO | 7 | 8 | 10 | 25 | 50 |
| 9949470 | JASLANNY TELLES DA SILVA | 14 | 8 | 13 | 35 | 70 |
| 9975918 | JEANE SIRQUEIRA SOARES | 9 | 6 | 18 | 33 | 66 |
| 11670630 | JEANETE FERREIRA DIAS | 9 | 7 | 9 | 25 | 50 |
| 11737476 | JEFFERSON RODRIGUES DE OLIVERA | 15 | 7 | 15 | 37 | 74 |
| 12108804 | JESSE NASCIMENTO COSTA | 10 | 3 | 12 | 25 | 50 |
| 11277220 | JESSICA CRISTINA DOS SANTOS | 11 | 7 | 9 | 27 | 54 |
| 11613912 | JESSICA FERRAZ | 12 | 5 | 10 | 27 | 54 |
| 10201300 | JESSICA GONCALVES SANTANA | 12 | 8 | 12 | 32 | 64 |
| 10611690 | JESSICA LAINARA CAMPOVILA | 11 | 7 | 11 | 29 | 58 |
| 10758933 | JESSICA PATRICIA LEMES DOS REIS | 12 | 8 | 11 | 31 | 62 |
| 10554912 | JESSICA SILVA PEREIRA | 11 | 5 | 9 | 25 | 50 |
| 10435573 | JOAO MARCOS DE CALDAS PIRES | 11 | 8 | 11 | 30 | 60 |
| 11777842 | JOAO PAULO FRANCIOSI | 10 | 7 | 11 | 28 | 56 |
| 12031496 | JOAO VICTOR PUCCI | 10 | 8 | 7 | 25 | 50 |
| 10121005 | JOCIELY DE ALMEIDA MARTINS | 14 | 6 | 18 | 38 | 76 |
| 11352213 | JOICE SAYURI TAKINAMI | 10 | 5 | 11 | 26 | 52 |
| 12141062 | JOLINDO ALENCAR FREITAS | 13 | 9 | 14 | 36 | 72 |
| 10129421 | JONATHAN JOSE GONZALEZ | 13 | 7 | 10 | 30 | 60 |
| 10199500 | JONATHAS DE OLIVEIRA LINHARES | 14 | 8 | 15 | 37 | 74 |
| 9985867 | JOSE ALDO NUNES TANAKA | 13 | 6 | 16 | 35 | 70 |
| 12010693 | JOSE COELHO DE OLIVEIRA JUNIOR | 11 | 8 | 12 | 31 | 62 |
| 11082224 | JOSE FERREIRA PORTELLA JUNIOR | 12 | 7 | 11 | 30 | 60 |
| 10996826 | JOSE ROBERTO BARONE | 11 | 6 | 12 | 29 | 58 |
| 9973893 | JOSILEIDE LEITE VICENTE GREGORIO | 10 | 6 | 11 | 27 | 54 |
| 12170925 | JOVANE ALVES PEREIRA | 9 | 8 | 11 | 28 | 56 |
| 12010391 | JOYCE FERNANDA PADOVAN | 15 | 10 | 18 | 43 | 86 |
| 11993804 | JULIA FERREIRA WATANABE | 13 | 6 | 11 | 30 | 60 |
| 10216588 | JULIA FRANCO | 15 | 8 | 13 | 36 | 72 |
| 10062718 | JULIA YOSHIE KANAZAWA | 14 | 7 | 17 | 38 | 76 |
| 10058680 | JULIA YUME SHIMABUKURO | 12 | 8 | 12 | 32 | 64 |
| 10060812 | JULIANA DA SILVA | 11 | 9 | 14 | 34 | 68 |
| 10435239 | JULIANA DA SILVA SANTOS | 12 | 9 | 15 | 36 | 72 |
| 10218300 | JULIANA DE CASSIA CAMARGO ROSSATTO | 10 | 10 | 13 | 33 | 66 |
| 10060197 | JULIANA GIRALDI MEGALE | 12 | 10 | 10 | 32 | 64 |
| 11137690 | JULIANA GOULART | 11 | 7 | 12 | 30 | 60 |
| 12183172 | JULIANA KAMIKIHARA | 12 | 9 | 11 | 32 | 64 |
| 10430539 | JULIANA LOAMI DIAS | 11 | 7 | 10 | 28 | 56 |
| 10053620 | JULIANE DA SILVA MORAIS | 13 | 6 | 13 | 32 | 64 |
| 10727108 | JULIANE SMITH ELIAS | 15 | 9 | 21 | 45 | 90 |
| 10323910 | JULIANO RABELO DE SANTANA | 12 | 7 | 9 | 28 | 56 |
| 10961534 | JULIO CESAR GATTAMORTA | 11 | 7 | 9 | 27 | 54 |
| 12005380 | KAIRA CRISTINA PERALIS TOMAZ | 11 | 6 | 11 | 28 | 56 |
| 10090711 | KAREN CRISTINA DE SOUZA | 13 | 6 | 13 | 32 | 64 |
| 10182519 | KAREN CRISTINA MUNHOZ | 11 | 9 | 10 | 30 | 60 |
| 10118829 | KARINA ARANTES ZEFERINO | 14 | 7 | 13 | 34 | 68 |
| 10576967 | KARINA NOBRE CORDEIRO PEREZ | 13 | 5 | 13 | 31 | 62 |
| 10064656 | KARLA BARROSO FEITOSA | 14 | 9 | 20 | 43 | 86 |
| 10554955 | KARLA FERNANDES BASSO | 12 | 6 | 12 | 30 | 60 |
| 10204032 | KATHERINE CLAUDIA ALVAREZ BEZERRA | 11 | 9 | 14 | 34 | 68 |
| 11936797 | KEILA TAKANO DA SILVA OLIVIERI | 12 | 5 | 10 | 27 | 54 |
| 11976756 | KELLY CRISTINA DA ROSA | 12 | 6 | 12 | 30 | 60 |
| 11865458 | KELLY LUANA CASANOVA MESSIAS RODRIGUES | 12 | 6 | 10 | 28 | 56 |
| 12158933 | KETRYN ALINE FARINHA DUTRA | 11 | 9 | 10 | 30 | 60 |
| 9995250 | LAIS DE SOUZA CORDEIRO | 13 | 9 | 14 | 36 | 72 |
| 10286772 | LAIS MORI | 9 | 8 | 10 | 27 | 54 |

# GESTÃO DE PESSOAS

| | | | | | | |
|---|---|---|---|---|---|---|
| 10393790 | LARA VINHAL FARIA | 14 | 9 | 12 | 35 | 70 |
| 10071970 | LARISSA CRISTINA DONEGATI MELO | 14 | 7 | 14 | 35 | 70 |
| 11537507 | LARISSA LOPES DE CARVALHO | 15 | 9 | 15 | 39 | 78 |
| 12183059 | LAYZA EDUARDA APARECIDA DE AZEVEDO | 10 | 7 | 11 | 28 | 56 |
| 10023895 | LEONARDO COLEVATI SILVA | 11 | 7 | 14 | 32 | 64 |
| 10674527 | LEONARDO SOUZA MESQUITA | 14 | 5 | 11 | 30 | 60 |
| 10000070 | LETICIA CARASKI | 8 | 10 | 13 | 31 | 62 |
| 10118519 | LETICIA HIGA DE ANDRADE | 13 | 8 | 15 | 36 | 72 |
| 10679090 | LETICIA MAYRA DE OLIVEIRA MANOEL | 13 | 9 | 19 | 41 | 82 |
| 9966102 | LETICIA RIBEIRO LIMA | 13 | 10 | 15 | 38 | 76 |
| 11138653 | LETICIA SOUZA SAMIA | 12 | 7 | 17 | 36 | 72 |
| 11996528 | LILIAN CIRQUEIRA FERREIRA | 12 | 8 | 14 | 34 | 68 |
| 12161438 | LINCOLN TIAGO DE OLIVEIRA | 9 | 7 | 14 | 30 | 60 |
| 11802570 | LIVIA DE RESENDE LOPES | 12 | 4 | 11 | 27 | 54 |
| 12000825 | LUANA APARECIDA SALVADOR | 14 | 8 | 12 | 34 | 68 |
| 10317325 | LUANA CAROLINA DE CARVALHO TAVARES | 13 | 5 | 15 | 33 | 66 |
| 11989246 | LUANA LEAL TOME | 13 | 5 | 11 | 29 | 58 |
| 11990198 | LUANA MORATORI PIRES | 14 | 6 | 15 | 35 | 70 |
| 10858571 | LUANA SERBAI | 13 | 7 | 15 | 35 | 70 |
| 11999225 | LUCAS AMON RODRIGUES | 12 | 6 | 11 | 29 | 58 |
| 10639071 | LUCI MISSAE UEYAMA | 10 | 8 | 11 | 29 | 58 |
| 10015493 | LUCIA CAROLINA PESTANA | 12 | 7 | 14 | 33 | 66 |
| 10092080 | LUCIANA DE PADUA PARO | 15 | 7 | 14 | 36 | 72 |
| 11436719 | LUCIANA RODRIGUES DE MELLO | 11 | 8 | 12 | 31 | 62 |
| 11254564 | LUCIANA SANTOS SILVA | 12 | 4 | 11 | 27 | 54 |
| 12169552 | LUCIANA VASCONCELOS FERREIRA | 13 | 9 | 13 | 35 | 70 |
| 10140301 | LUCIANI GASPAR DE TOLEDO | 14 | 8 | 15 | 37 | 74 |
| 12101591 | LUCIENE ALMEIDA GOIS RIBEIRO | 10 | 8 | 8 | 26 | 52 |
| 10938311 | LUCIENE FERRER ALVES | 13 | 6 | 14 | 33 | 66 |
| 11264020 | LUCIMARA NADILO | 8 | 9 | 9 | 26 | 52 |
| 11562218 | LUCINEIA LIMA DOS SANTOS | 11 | 5 | 13 | 29 | 58 |
| 11072989 | LUELI PAULA DOS SANTOS | 11 | 6 | 17 | 34 | 68 |
| 11701552 | LUIZ GUSTAVO ROCCON VIEIRA | 13 | 6 | 12 | 31 | 62 |
| 10212728 | LUIZA GIMENES LEME | 12 | 6 | 7 | 25 | 50 |
| 10187405 | LUIZE REZENDE | 12 | 8 | 14 | 34 | 68 |
| 9980296 | MAIARA DAVILIN ARAUJO | 11 | 5 | 12 | 28 | 56 |
| 10910590 | MANOEL DA CONCEICAO DE JESUS SANTOS | 10 | 6 | 15 | 31 | 62 |
| 10163450 | MARCELA BRITO OLIVEIRA | 11 | 7 | 10 | 28 | 56 |
| 10207414 | MARCELA CRISTINA CORREA | 15 | 10 | 11 | 36 | 72 |
| 9939512 | MARCELA DARBELLO DO CARMO | 11 | 8 | 17 | 36 | 72 |
| 10794255 | MARCELA DE CASTRO PADILHA | 10 | 9 | 9 | 28 | 56 |
| 12008443 | MARCELO FERREIRA DA SILVA | 10 | 9 | 11 | 30 | 60 |
| 11674776 | MARCELO JOSE BISCARO | 11 | 8 | 18 | 37 | 74 |
| 12195723 | MARCIA AKIKO MIYADA | 11 | 7 | 15 | 33 | 66 |
| 10615806 | MARCIA LUZIA TRINDADE MARQUES | 14 | 8 | 15 | 37 | 74 |
| 10298215 | MARCIA PRADELA SANCHES | 12 | 10 | 13 | 35 | 70 |
| 10113274 | MARCIA REGINA GRIMALDI | 13 | 6 | 12 | 31 | 62 |
| 11046040 | MARCIA YUMI OKUBO | 14 | 7 | 14 | 35 | 70 |
| 9989374 | MARCIO JUN TOYODA | 14 | 6 | 14 | 34 | 68 |
| 11624957 | MARCOS AGMAR DE ANDRADE | 15 | 7 | 14 | 36 | 72 |
| 10497447 | MARIA APARECIDA LOUREIRO SPOSITO | 13 | 8 | 16 | 37 | 74 |
| 10350357 | MARIA CAROLINA TARINE BIGUETTI | 13 | 7 | 13 | 33 | 66 |
| 10044329 | MARIA CASTRO DA SILVA | 9 | 4 | 14 | 27 | 54 |
| 12109622 | MARIA DAS GRACAS CAETANO MORATO | 7 | 7 | 11 | 25 | 50 |
| 11765399 | MARIA FERNANDA T MALATESTA | 9 | 7 | 10 | 26 | 52 |
| 10389474 | MARIA HELENA FIRMINO | 14 | 8 | 18 | 40 | 80 |
| 11900555 | MARIA JOSE MARIANI | 11 | 6 | 13 | 30 | 60 |
| 11495901 | MARIA LUIZA JULIANO DINIZ BRITO | 14 | 8 | 18 | 40 | 80 |
| 9949151 | MARIANA ANTONIASSI SOARES | 12 | 6 | 10 | 28 | 56 |
| 10217924 | MARIANA CABRAL DE LIMA | 12 | 7 | 13 | 32 | 64 |
| 9945156 | MARIANA COSTA AMORIM DE ARAUJO | 12 | 7 | 13 | 32 | 64 |
| 9975527 | MARIANA CRISTINA GROPELO | 11 | 7 | 12 | 30 | 60 |
| 10980113 | MARIANA DOS SANTOS NUNES | 13 | 6 | 11 | 30 | 60 |
| 9993436 | MARIANA GOUVEIA FEREIRA | 9 | 7 | 17 | 33 | 66 |
| 10734856 | MARIANA NASCIMENTO FERREIRA DA SILVA | 14 | 10 | 13 | 37 | 74 |
| 12042170 | MARIANA RIBEIRO ARAUJO | 14 | 8 | 16 | 38 | 76 |
| 10190570 | MARIANA RODRIGUES CHAGAS ALVES | 13 | 8 | 19 | 40 | 80 |
| 10130934 | MARIANA VIEIRA MORAU | 13 | 7 | 12 | 32 | 64 |
| 10746366 | MARIANE LAGO FRIEDRICH | 14 | 7 | 13 | 34 | 68 |
| 12030791 | MARIANE ORTENCIA DOS SANTOS GONCALVES | 14 | 8 | 16 | 38 | 76 |
| 10284788 | MARICI TIOMI HIROTA | 13 | 8 | 10 | 31 | 62 |
| 12097519 | MARIELE DE LIMA CANDIDO | 11 | 7 | 15 | 33 | 66 |
| 9967176 | MARILU VENANCIO DE ANDRADE | 7 | 8 | 16 | 31 | 62 |
| 10065440 | MARINA DE CAMARGO FERNANDES | 11 | 7 | 12 | 30 | 60 |
| 9955160 | MARINA FERRARI STELA | 12 | 8 | 10 | 30 | 60 |
| 11656123 | MARINA ZACARIAS DE OLIVEIRA ZAMORA | 12 | 8 | 12 | 32 | 64 |
| 12128163 | MARLENE DA SILVA VIDA CATINI | 12 | 9 | 8 | 29 | 58 |
| 9994726 | MARLI RIBEIRO | 13 | 8 | 15 | 36 | 72 |
| 11992417 | MATHEUS CORREIA CELESTINO | 13 | 8 | 14 | 35 | 70 |
| 12093122 | MAURICIO HOMEM DE MELLO JUNIOR | 12 | 6 | 10 | 28 | 56 |
| 10422790 | MAURICIO SILVA MOREIRA | 14 | 6 | 17 | 37 | 74 |
| 11605626 | MAURO ANDRE DA SILVA | 10 | 4 | 11 | 25 | 50 |
| 10159720 | MAYRA GONCALVES MARCAL | 8 | 5 | 17 | 30 | 60 |
| 10044000 | MEI YING WANG CARRARA | 14 | 6 | 17 | 37 | 74 |
| 10571949 | MEIRE TIEME OGURA | 8 | 9 | 14 | 31 | 62 |
| 9950877 | MELISSA MARTINS SPINELLI | 12 | 6 | 14 | 32 | 64 |
| 9965998 | MICHELE EUGENIA PARRA DE MORAIS CRUZ | 13 | 8 | 14 | 35 | 70 |
| 11652012 | MICHELE MARIA LOPES DA COSTA | 14 | 7 | 15 | 36 | 72 |
| 10163727 | MICHELE YOSHIMI NAKAMA | 12 | 8 | 8 | 28 | 56 |
| 11587903 | MILENA DIAS MENDES | 13 | 8 | 10 | 31 | 62 |
| 11916087 | MIQUEIAS DA SILVA MOURA | 9 | 6 | 13 | 28 | 56 |
| 9948899 | MIRIAM SANTOSTASO MIRANDA | 7 | 8 | 14 | 29 | 58 |
| 10786929 | NADINE MILENA DO NASCIMENTO DE LIMA | 11 | 7 | 9 | 27 | 54 |
| 10584803 | NAIANE DE CASSIA MORAES | 11 | 9 | 14 | 34 | 68 |
| 10114599 | NATALI PEREZ DE SOUZA | 13 | 7 | 18 | 38 | 76 |

| | | | | | | |
|---|---|---|---|---|---|---|
| 10630040 | NATALIA DOS SANTOS MALAQUIAS | 10 | 8 | 12 | 30 | 60 |
| 9959866 | NATALIA OKOPNY PEREIRA TERRA SANTOS | 11 | 7 | 10 | 28 | 56 |
| 11864176 | NATALIA PAULIELO MARQUES DA COSTA | 10 | 8 | 10 | 28 | 56 |
| 10504087 | NATHALIA RAMOS SILVA | 10 | 4 | 13 | 27 | 54 |
| 11429836 | NATHALIA ROMAO LEITE | 11 | 9 | 9 | 29 | 58 |
| 11985461 | NAYARA BRESSA BARBOSA PIRES | 9 | 10 | 11 | 30 | 60 |
| 11852445 | NICOLE EDUARDA BRAGA ZUPPO | 12 | 7 | 7 | 26 | 52 |
| 10017992 | NICOLY OLAIA | 13 | 7 | 12 | 32 | 64 |
| 9969390 | ORLANDO LOPES DE CAMARGO NETO | 14 | 9 | 13 | 36 | 72 |
| 10144986 | PALOMA CARVALHO ROCHA | 12 | 9 | 10 | 31 | 62 |
| 10266020 | PALOMA CRISTINA TEMPONI | 12 | 8 | 6 | 26 | 52 |
| 9952195 | PAMELA ALESSANDRA DE SOUZA | 10 | 6 | 11 | 27 | 54 |
| 10141987 | PATRICIA AKIKO BRUNELLI YAMAMOTO | 12 | 7 | 11 | 30 | 60 |
| 10549196 | PATRICIA ALVES CAMELO | 9 | 7 | 10 | 26 | 52 |
| 9947272 | PATRICIA BUENO DE TOLEDO | 15 | 8 | 14 | 37 | 74 |
| 10069593 | PATRICIA CRISTINA MAURICIO | 8 | 8 | 10 | 26 | 52 |
| 12206393 | PATRICIA DOS SANTOS INACIO FARIAS | 12 | 5 | 8 | 25 | 50 |
| 10363955 | PATRICIA KARINA SILVA DE AQUINO | 14 | 9 | 14 | 37 | 74 |
| 10374175 | PAULA CRISTOFOLETTI CUSTODIO | 11 | 9 | 12 | 32 | 64 |
| 10521402 | PAULA FERREIRA AZEVEDO | 13 | 8 | 11 | 32 | 64 |
| 10005307 | PAULO HENRIQUE DE OLIVEIRA SANTOS | 12 | 6 | 8 | 26 | 52 |
| 12010278 | PAULO HENRIQUE GOUVEIA | 14 | 7 | 12 | 33 | 66 |
| 10760466 | PAULO SERGIO DAVID DE MORAES | 14 | 8 | 16 | 38 | 76 |
| 10116516 | PEDRO JOSE AMORIM PINTO | 13 | 7 | 13 | 33 | 66 |
| 11592885 | PEDRO PALMIERI MANTOVANI | 14 | 6 | 13 | 33 | 66 |
| 10144340 | PRISCILA DE LIMA RIBEIRO | 11 | 9 | 12 | 32 | 64 |
| 11069341 | PRISCILA FONTOLAN DA SILVA | 9 | 6 | 13 | 28 | 56 |
| 10303731 | PRISCILA LERME DE OLIVEIRA | 14 | 8 | 14 | 36 | 72 |
| 10110879 | PRISCILA RICCI CAMARGO | 14 | 9 | 17 | 40 | 80 |
| 9961518 | PRISCILA TORRES CONTE | 15 | 10 | 10 | 35 | 70 |
| 11678895 | PRISCILLA PORFIRIO DE JESUS | 8 | 8 | 11 | 27 | 54 |
| 9955119 | RAFAEL AUGUSTO DE JESUS TIMOTE | 13 | 7 | 16 | 36 | 72 |
| 10803831 | RAFAEL CUNHA BORGES RIBEIRO | 12 | 7 | 11 | 30 | 60 |
| 10069194 | RAFAEL MARGARIDO LIMA | 10 | 7 | 10 | 27 | 54 |
| 10878203 | RAFAEL NISHIMOTO | 14 | 8 | 15 | 37 | 74 |
| 10912436 | RAFAEL NOGUEIRA DE SOUZA | 13 | 8 | 20 | 41 | 82 |
| 10636226 | RAFAEL RODRIGO DE SOUZA | 12 | 7 | 11 | 30 | 60 |
| 11550198 | RAFAELA MACHADO MOTTA | 12 | 8 | 11 | 31 | 62 |
| 10861181 | RAFAELA SABINO FERRAZ | 13 | 6 | 15 | 34 | 68 |
| 10057765 | RAYSSA APARECIDA DA SILVA PAIVA REIS | 13 | 9 | 12 | 34 | 68 |
| 10038043 | REGIANE SILVA AMORIM | 13 | 9 | 15 | 37 | 74 |
| 12018775 | REGINA CELIA ALVES FERNANDES | 14 | 8 | 15 | 37 | 74 |
| 9941800 | RENAN DONOMAE IWAMOTO | 13 | 9 | 12 | 34 | 68 |
| 11925469 | RENAN PEIXOTO DA SILVA | 12 | 9 | 15 | 36 | 72 |
| 10264604 | RENATA FERREIRA JARDIM MEIRELLES | 10 | 7 | 8 | 25 | 50 |
| 10645187 | RENATO ANDERSON MARQUES | 14 | 7 | 16 | 37 | 74 |
| 10449710 | RICARDO SCARATO DA SILVA | 10 | 4 | 13 | 27 | 54 |
| 11439386 | RIVELLE DOURADO | 8 | 8 | 15 | 31 | 62 |
| 10240802 | ROBERTA TAYLANE DO AMARAL E MELO | 15 | 9 | 12 | 36 | 72 |
| 9970436 | RODOLFO CUNHA DE SOUZA | 12 | 7 | 16 | 35 | 70 |
| 10331409 | RODOLFO RIBEIRO NETO | 9 | 4 | 14 | 27 | 54 |
| 10244522 | RODRIGO BENTES DE PAULA | 13 | 8 | 13 | 34 | 68 |
| 11990481 | RODRIGO BEZERRA LOPES DA CRUZ | 11 | 7 | 7 | 25 | 50 |
| 11913100 | RODRIGO DE GOUVEIA BASSO | 13 | 8 | 15 | 36 | 72 |
| 9993266 | RODRIGO SOARES | 11 | 8 | 13 | 32 | 64 |
| 11326077 | ROSEANE DOS SANTOS MELO | 12 | 8 | 15 | 35 | 70 |
| 11620048 | ROSELI DE OLIVEIRA | 14 | 8 | 13 | 35 | 70 |
| 10024395 | ROSELI SANCHES VIANA TOLEDO | 11 | 7 | 14 | 32 | 64 |
| 10068627 | ROSEMEIRE ALVES DE MATOS | 10 | 9 | 9 | 28 | 56 |
| 11059478 | SAMARA EMANUELE GONCALVES | 12 | 9 | 12 | 33 | 66 |
| 11758074 | SAMIA DIOGENES ALVES | 12 | 5 | 11 | 28 | 56 |
| 12052337 | SAMIRA VERDELHO CARDOSO | 11 | 9 | 14 | 34 | 68 |
| 10025014 | SHEILA TEIXEIRA GUSTAVO | 10 | 7 | 10 | 27 | 54 |
| 9944699 | SILMARA LUCCHESI NOVACHI | 11 | 8 | 6 | 25 | 50 |
| 10447180 | SILMARA MARIA JULIANI | 11 | 6 | 15 | 32 | 64 |
| 10446486 | SILVANA APARECIDA CAMARGO DE OLIVEIRA IGLESIAS | 12 | 8 | 10 | 30 | 60 |
| 11266686 | SILVIA HELENA ZORZETTO | 13 | 10 | 20 | 43 | 86 |
| 12203742 | SILVIO BONIFACIO DE OLIVEIRA | 8 | 6 | 11 | 25 | 50 |
| 12151033 | SIMONE DE OLIVEIRA BLOTTA | 14 | 7 | 14 | 35 | 70 |
| 10875735 | SIMONE DOS SANTOS | 12 | 8 | 15 | 35 | 70 |
| 10748946 | SIMONE REGINA MEZZALIRA GOMES | 15 | 7 | 9 | 31 | 62 |
| 12012580 | SIMONE RENATA PIRES GODOY | 6 | 8 | 13 | 27 | 54 |
| 11473916 | SOFIA PAOLA ALLENDES DE SOUZA | 13 | 7 | 14 | 34 | 68 |
| 10005250 | SOLANGE REGINA RUBIM DOS REIS | 12 | 5 | 8 | 25 | 50 |
| 10428283 | STEFANI BUENO PANZA | 12 | 9 | 8 | 29 | 58 |
| 11840900 | STEFANIE SEDACA | 12 | 6 | 11 | 29 | 58 |
| 10056963 | SUELI FATIMA DOS SANTOS | 7 | 7 | 15 | 29 | 58 |
| 11982233 | SUELLEN MAYUMI HARA DOS SANTOS | 12 | 6 | 10 | 28 | 56 |
| 10685502 | SUZANNE COUTINHO FERREIRA | 14 | 9 | 15 | 38 | 76 |
| 10302891 | SUZETH DAS CHAGAS OLIVEIRA | 10 | 6 | 14 | 30 | 60 |
| 10024220 | TABATA CASANOVA | 8 | 8 | 11 | 27 | 54 |
| 9981560 | TABATA KUWAHARA DE ALMEIDA OGATHA | 13 | 8 | 15 | 36 | 72 |
| 11690038 | TAINA CARVALHO BARROS PAIN | 13 | 6 | 14 | 33 | 66 |
| 11983159 | TALITA DE PAULA RODRIGUES | 12 | 9 | 12 | 33 | 66 |
| 10181865 | TAMY LUENE SELEGUIN | 12 | 8 | 15 | 35 | 70 |
| 12119857 | TATHIANE GRAZIELLE CONSTANTINO E SANTOS | 11 | 7 | 7 | 25 | 50 |
| 11603038 | TATIA TIE YUHARA | 13 | 6 | 14 | 33 | 66 |
| 10116095 | TATIANA CRISTINA RIGONE GUIMARAES | 13 | 9 | 8 | 30 | 60 |
| 10249710 | TATIANE BOERIZ | 10 | 7 | 8 | 25 | 50 |
| 10686134 | TATIANE NUNES FREIRE | 11 | 7 | 11 | 29 | 58 |
| 12181943 | TAUANA AUGUSTO MARQUES DE OLIVEIRA | 14 | 7 | 10 | 31 | 62 |
| 11999020 | THAIS BONDEZAN | 11 | 6 | 8 | 25 | 50 |
| 11615656 | THAIS DE SOUZA CORDEIRO | 14 | 7 | 16 | 37 | 74 |
| 10769102 | THAIS PEDROSA DE SOUSA CUNHA | 14 | 6 | 14 | 34 | 68 |
| 10633030 | THAIS PIOLA DA SILVA | 12 | 8 | 14 | 34 | 68 |
| 10325611 | THAIS VIEIRA DE CAMARGO | 10 | 7 | 10 | 27 | 54 |
| 10016929 | THAIS VIEIRA DE MORAES | 14 | 8 | 11 | 33 | 66 |
| 10258981 | THEO HIKOSAKA | 14 | 6 | 13 | 33 | 66 |

| | | | | | | |
|---|---|---|---|---|---|---|
| 10045686 | ULISSES ROBERTO DOS SANTOS | 14 | 6 | 16 | 36 | 72 |
| 10174001 | VALDERI LUIZ DOS SANTOS | 12 | 7 | 12 | 31 | 62 |
| 12039730 | VALERIA NASCIMENTO PINHEIRO | 12 | 6 | 16 | 34 | 68 |
| 10238298 | VANDINEI NUNES | 12 | 6 | 9 | 27 | 54 |
| 10919902 | VANESSA APARECIDA SILVA MORAES ROBBI | 9 | 8 | 11 | 28 | 56 |
| 11069929 | VANESSA CONDE GOBETTI | 13 | 9 | 14 | 36 | 72 |
| 11127651 | VANESSA GOMES SARAIVA | 6 | 9 | 10 | 25 | 50 |
| 12119997 | VANESSA MARTINS SILVA RODRIGUES | 13 | 8 | 14 | 35 | 70 |
| 10550860 | VANESSA ROBERTA DA SILVA | 10 | 7 | 12 | 29 | 58 |
| 10043837 | VERONICA CALLEYA BITTENCOURT | 13 | 7 | 14 | 34 | 68 |
| 10289143 | VINICIUS AUGUSTO DOS SANTOS | 11 | 5 | 13 | 29 | 58 |
| 10611746 | VINICIUS PACCOLA BLANCO | 12 | 8 | 9 | 29 | 58 |
| 10086544 | VINICIUS RIBEIRO SILVA | 11 | 5 | 12 | 28 | 56 |
| 10123032 | VINICIUS SCAGLIONE | 13 | 8 | 13 | 34 | 68 |
| 12193780 | VIRGINIA INACIO ROSA FONTAO | 12 | 8 | 10 | 30 | 60 |
| 11430885 | VITOR KAYQUE ARAUJO MARTINS DE OLIVEIRA | 11 | 8 | 10 | 29 | 58 |
| 9972358 | VITORIA BORZINO CORDEIRO NUNES | 15 | 6 | 21 | 42 | 84 |
| 10039597 | WILLIAM GONCALVES TEIXEIRA | 9 | 7 | 12 | 28 | 56 |
| 10395890 | ZAQUEU BRUNO DA SILVA | 13 | 8 | 10 | 31 | 62 |

## FISIOTERAPEUTA

| Inscrição | Nome | LP | PS | CE | Total Acertos | Nota |
|---|---|---|---|---|---|---|
| 10058028 | ADONAI MAYER DA SILVA | 12 | 7 | 10 | 29 | 58 |
| 12163104 | ADRIANA MAZZUCO BONANCA | 14 | 10 | 15 | 39 | 78 |
| 10049886 | AGUEDA CRISTINA DE ARRUDA SILVA | 11 | 7 | 9 | 27 | 54 |
| 10346716 | AILTON MARCOS DA SILVA | 11 | 8 | 13 | 32 | 64 |
| 12008800 | ALESSANDRA DA SILVA | 8 | 6 | 11 | 25 | 50 |
| 11638354 | ALESSANDRA DE BRITO JATOBA OLIVEIRA | 7 | 7 | 15 | 29 | 58 |
| 12150819 | ALESSANDRA PARISE | 11 | 7 | 14 | 32 | 64 |
| 12099180 | ALESSANDRA PEIXOTO DINIZ | 11 | 6 | 9 | 26 | 52 |
| 12205184 | ALETHEA GUIMARAES FARIA | 10 | 7 | 15 | 32 | 64 |
| 11161868 | ALEX BAPTISTA DA ROCHA | 8 | 7 | 12 | 27 | 54 |
| 12049247 | ALEXANDRE BITTENCOURT MOREIRA | 11 | 6 | 14 | 31 | 62 |
| 12130559 | ALINE CRISTINA LONGHINI ALBERTI | 11 | 8 | 11 | 30 | 60 |
| 10033955 | ALINE GRANDI DA SILVA | 10 | 8 | 13 | 31 | 62 |
| 11991364 | ALINE TEIXEIRA DE ARAUJO | 13 | 8 | 8 | 29 | 58 |
| 10960619 | ALLAN PHILIP BELLINI | 12 | 7 | 12 | 31 | 62 |
| 11986409 | ALVANICE GIL DOS SANTOS | 10 | 9 | 11 | 30 | 60 |
| 11501782 | AMANDA BONASSI DE MORAES | 12 | 6 | 12 | 30 | 60 |
| 12098256 | AMANDA LUIZA DOS SANTOS | 10 | 9 | 11 | 30 | 60 |
| 12200620 | AMANDA SAYURI SASAOKA CARRENO | 14 | 7 | 14 | 35 | 70 |
| 10226966 | ANA CAROLINA GALDINO PINTO | 11 | 9 | 12 | 32 | 64 |
| 9973443 | ANA CAROLINA GAVA PIRES | 11 | 6 | 13 | 30 | 60 |
| 10977759 | ANA CAROLINA OLIVEIRA DE ALMEIDA | 12 | 7 | 13 | 32 | 64 |
| 10036172 | ANA CAROLINE DA SILVA SANTOS SOUZA | 12 | 10 | 11 | 33 | 66 |
| 12026646 | ANA FLAVIA UNGER | 10 | 8 | 15 | 33 | 66 |
| 10178350 | ANA KARLA DA SILVA MOURA PEDROSA | 14 | 8 | 14 | 36 | 72 |
| 12096385 | ANA KELLY FELIX DE OLIVEIRA | 13 | 9 | 14 | 36 | 72 |
| 12013137 | ANA MARIA LEPONI LEITE | 11 | 7 | 13 | 31 | 62 |
| 11668822 | ANA PAULA DE MAYO CLARO | 11 | 9 | 10 | 30 | 60 |
| 9941096 | ANA PAULA DE TOLEDO PIERONI | 12 | 7 | 6 | 25 | 50 |
| 12096873 | ANA PAULA MACHI BARBOSA AMORIM | 10 | 6 | 11 | 27 | 54 |
| 12144932 | ANA PAULA SALVADOR | 10 | 7 | 8 | 25 | 50 |
| 12136000 | ANDERSON MARTINS SILVA | 9 | 9 | 15 | 33 | 66 |
| 12155926 | ANDRE MACELLA DO VALE | 11 | 6 | 11 | 28 | 56 |
| 12128953 | ANDREA PELICIA ROSO | 12 | 8 | 13 | 33 | 66 |
| 12030368 | ANDREZA RIBEIRO BATISTA DE OLIVEIRA | 9 | 7 | 10 | 26 | 52 |
| 10049827 | ANDREZZA PINHEIRO BEZERRA DE MENEZES KINOTE | 14 | 7 | 14 | 35 | 70 |
| 10552570 | ANGELICA CRISTINA DE OLIVEIRA | 13 | 5 | 13 | 31 | 62 |
| 9944869 | ANIELI NUCIANA ARAUJO DE CARVALHO DOWLING | 12 | 9 | 16 | 37 | 74 |
| 9972340 | ANITA FRANCO DE GODOY | 10 | 7 | 11 | 28 | 56 |
| 12127094 | ARIANE FATIMA SANTOS CAMILLO | 8 | 7 | 15 | 30 | 60 |
| 9952780 | ARIANE MARIA DE CAMPOS | 13 | 10 | 15 | 38 | 76 |
| 10136150 | ARIELE DOS SANTOS COSTA | 14 | 8 | 12 | 34 | 68 |
| 9950273 | ARYELLE MARCELY MENDES QUEIROS FERREIRA | 13 | 7 | 11 | 31 | 62 |
| 10676562 | BARBARA CAROLINE GONCALVES LIMA | 11 | 9 | 15 | 35 | 70 |
| 10311513 | BARBARA CASTRO POSSIDENTE | 13 | 7 | 15 | 35 | 70 |
| 11613661 | BARBARA VETTORI PARISE | 10 | 6 | 14 | 30 | 60 |
| 11983205 | BEATRIZ CAROLINY VIEIRA ALBIERI | 8 | 7 | 12 | 27 | 54 |
| 11676523 | BEATRIZ GOMES VALENCA | 13 | 7 | 12 | 32 | 64 |
| 9990410 | BIANCA DA SILVA ATTISANO | 10 | 6 | 17 | 33 | 66 |
| 11353368 | BRENDA ALVES SILVESTRE | 12 | 7 | 14 | 33 | 66 |
| 9980806 | BRENDA GABRIELA DA CUNHA | 14 | 6 | 11 | 31 | 62 |
| 10430865 | BRENO PERPETUO LOURENCO | 14 | 5 | 17 | 36 | 72 |
| 12084298 | BRIAN OGUSHI SILVA | 12 | 7 | 15 | 34 | 68 |
| 12014354 | BRUNA FERNANDA PALOMBO | 9 | 8 | 9 | 26 | 52 |
| 10023267 | BRUNA GONCALVES RIBEIRO | 14 | 6 | 11 | 31 | 62 |
| 9971149 | BRUNA MAIRA CABRAL | 14 | 9 | 12 | 35 | 70 |
| 11430354 | BRUNA MAISA MACHADO | 14 | 8 | 9 | 31 | 62 |
| 11978660 | BRUNA MATIAZZI TEDESCHI | 9 | 6 | 10 | 25 | 50 |
| 11634294 | BRUNA RODRIGUES DA SILVA | 13 | 9 | 14 | 36 | 72 |
| 11991100 | BRUNA SAYURI GABRIEL | 13 | 8 | 11 | 32 | 64 |
| 10932747 | BRUNO ALESSANDRO ALVES GALATI JUNIOR | 14 | 7 | 13 | 34 | 68 |
| 11390670 | BRUNO RODRIGUES REAL DE OLIVEIRA | 14 | 6 | 12 | 32 | 64 |
| 10512314 | BRUNO SILVA DOS SANTOS | 10 | 7 | 14 | 31 | 62 |
| 10011625 | CAIO VINICIUS FERNANDES DOS SANTOS | 8 | 6 | 14 | 28 | 56 |
| 10224793 | CAMILA DE LIMA PASSOS | 10 | 6 | 13 | 29 | 58 |
| 10227520 | CAMILA DE LIMA VIEIRA | 11 | 8 | 16 | 35 | 70 |
| 11021519 | CARLA FERNANDA DE VASCONCELLOS ROMANINI | 13 | 7 | 12 | 32 | 64 |
| 11981385 | CARLA PEREIRA FERNANDES | 10 | 4 | 12 | 26 | 52 |
| 12183741 | CAROLINA SIZUE ISSICABA | 12 | 7 | 11 | 30 | 60 |
| 10139010 | CAROLINA TOMANIK BLAAS | 10 | 9 | 12 | 31 | 62 |
| 10172173 | CAROLINE DE CASTRO GONCALVES | 10 | 8 | 14 | 32 | 64 |
| 9957812 | CAROLINE MULLER NEGRINI | 10 | 6 | 9 | 25 | 50 |
| 10186611 | CAROLINE SILVA DE JESUS | 13 | 8 | 13 | 34 | 68 |
| 10003924 | CAROLINE VIEIRA CHIAINI VILLAR | 13 | 8 | 12 | 33 | 66 |
| 10045953 | CAROLINY SANTOS ROSA | 12 | 5 | 9 | 26 | 52 |
| 11661364 | CASSIA CARDOSO SILVA CRISTIA | 10 | 8 | 15 | 33 | 66 |
| 11865954 | CASSIA CONCEICAO COUTINHO DA CRUZ | 11 | 4 | 13 | 28 | 56 |
| 10183779 | CIBELE ALFONSO SANTORO | 10 | 9 | 9 | 28 | 56 |
| 10024573 | CIBELE BATISTA FEITOSA | 13 | 7 | 18 | 38 | 76 |
| 10775366 | CIBELE CRISTINA BUENO BARBOSA | 15 | 9 | 13 | 37 | 74 |
| 10263004 | CINTHIA RACHEL FERREIRA DE SOUZA | 10 | 7 | 17 | 34 | 68 |
| 10119779 | CINTIA FERNANDA BERTAGNI MINGOTTI | 10 | 9 | 13 | 32 | 64 |
| 12157503 | CINTIA REGINA FELIX DE OLIVEIRA | 11 | 6 | 14 | 31 | 62 |
| 10084002 | CLAUDIA MANGINI DE MORAES | 13 | 7 | 10 | 30 | 60 |
| 10401784 | CLAUDIO RUBENS SOUZA DE MESQUITA | 14 | 7 | 14 | 35 | 70 |
| 12140848 | CLEBER ALEX THOMAZINI | 12 | 6 | 15 | 33 | 66 |
| 10630031 | CRISTIANE COSTA FONSECA | 14 | 9 | 12 | 35 | 70 |
| 12175099 | CRISTIANE DE ALMEIDA MUZETTI | 11 | 9 | 9 | 29 | 58 |
| 10957987 | DAIANE CAROLINA PROENCA SILVA | 13 | 9 | 13 | 35 | 70 |
| 10047530 | DAMARIS SANTOS DE SOUSA | 13 | 9 | 14 | 36 | 72 |
| 10395431 | DANIEL DE MATHEU FILHO | 12 | 7 | 15 | 34 | 68 |
| 10908935 | DANIEL SILVA NITSCH | 10 | 9 | 10 | 29 | 58 |
| 12015725 | DANIELA ALVES DA SILVA | 11 | 5 | 11 | 27 | 54 |
| 12004014 | DANIELA FERREIRA LEITE | 15 | 9 | 9 | 33 | 66 |
| 9966641 | DAVI ADIWARDANA MAEDA | 12 | 9 | 10 | 31 | 62 |
| 11675152 | DAVID LUCA PANTOJO | 10 | 8 | 14 | 32 | 64 |
| 10832092 | DAYANE CRISTINA PANZARINI DA SILVA | 12 | 8 | 15 | 35 | 70 |
| 10810870 | DEBORA FERNANDES SILVEIRA | 8 | 8 | 11 | 27 | 54 |
| 12051020 | DEBORA MELISSA VICTORIO | 13 | 8 | 12 | 33 | 66 |
| 10871900 | DEBORA SARA DE SOUSA | 13 | 8 | 9 | 30 | 60 |
| 12102210 | DEBORA VIANA DOS SANTOS | 11 | 6 | 11 | 28 | 56 |
| 10090665 | DEISIANE DE SOUZA ALVES | 14 | 6 | 15 | 35 | 70 |
| 10938036 | DEISIANE SILVA OKATANI | 10 | 8 | 12 | 30 | 60 |
| 12101028 | DENISE BALEK KANESHIRA | 13 | 6 | 12 | 31 | 62 |
| 11910704 | DENISE DI STEFANO | 13 | 6 | 13 | 32 | 64 |
| 11427914 | DENISE MICHELE DOS SANTOS | 6 | 7 | 12 | 25 | 50 |
| 11500107 | DENISE SANTOS DE OLIVEIRA | 13 | 5 | 11 | 29 | 58 |
| 10264019 | DIEGO ANGELO FERREIRA SILVA | 14 | 8 | 17 | 39 | 78 |
| 11679654 | DILSON CASSIANO RODRIGUES DIAS | 14 | 10 | 14 | 38 | 76 |
| 12079731 | EDEMILSON DE JESUS SANTOS | 7 | 6 | 12 | 25 | 50 |
| 12094889 | EDINEIA APARECIDA OLIVEIRA LOPES GUEDES | 12 | 7 | 14 | 33 | 66 |
| 10040358 | EDMUNDO ARTUR NUNES MOURA | 12 | 8 | 11 | 31 | 62 |
| 10220755 | EDUARDO CARVALHO NOGUEIRA | 12 | 8 | 14 | 34 | 68 |
| 12017361 | EFIGENIA AURORA PAIS POLOLI | 12 | 8 | 14 | 34 | 68 |
| 12111759 | ELAINE FERNANDES DIAS PINHEIRO | 7 | 9 | 11 | 27 | 54 |
| 10302875 | ELAIZA NEVES CARDOSO | 11 | 6 | 10 | 27 | 54 |
| 10952896 | ELCIO PANTALEAO RIBEIRO JUNIOR | 14 | 7 | 11 | 32 | 64 |
| 9977341 | ELI DE SOUZA SANTOS | 10 | 8 | 8 | 26 | 52 |
| 10447245 | ELIANE NOVAIS OLIVEIRA | 12 | 8 | 10 | 30 | 60 |
| 12206474 | ELISABETE AP OLIVEIRA DE ALMEIDA | 12 | 8 | 11 | 31 | 62 |
| 10868755 | ELIZABETH SABATER ALVES RAMOS | 10 | 7 | 15 | 32 | 64 |
| 10136223 | EMILY GABRIELE BERTOL | 6 | 7 | 12 | 25 | 50 |
| 10181814 | ERIKA TIEMI IKEDA | 8 | 6 | 16 | 30 | 60 |
| 11682213 | EVELEEN DE SOUZA FERIN | 8 | 7 | 10 | 25 | 50 |
| 12185833 | FABIANA SAYURI KUBONIWA | 11 | 7 | 12 | 30 | 60 |
| 12191698 | FABIANO RODRIGUES CARREIRO DE AVILA | 12 | 9 | 10 | 31 | 62 |
| 10518649 | FABIO ROGERIO SILVA DA COSTA | 11 | 6 | 13 | 30 | 60 |
| 11216565 | FELIPE CALIXTO SILVA DA GAMA | 14 | 3 | 10 | 27 | 54 |
| 10420754 | FERNANDA ALVES DIAS | 8 | 8 | 12 | 28 | 56 |
| 10275622 | FERNANDA CORRADINI ESPINHEIRA | 10 | 8 | 14 | 32 | 64 |
| 12114537 | FERNANDO FERNANDES MELLI | 14 | 8 | 13 | 35 | 70 |
| 11588250 | FERNANDO MOISES SANT ANNA PERDIZ | 11 | 7 | 13 | 31 | 62 |
| 9997725 | FLAVIA APPEZZATO | 13 | 7 | 17 | 37 | 74 |
| 9977201 | FLAVIA DE AGOSTINHO LOVATTI | 9 | 9 | 14 | 32 | 64 |
| 10807020 | FLAVIA PINTO CAPOZZIELLI | 15 | 8 | 14 | 37 | 74 |
| 10596763 | FLAVIO RODRIGUES DIAS | 12 | 8 | 13 | 33 | 66 |
| 9955801 | FRANCISCA QUITERIA SANTIAGO SALES | 12 | 7 | 15 | 34 | 68 |
| 11730145 | GABRIELA GONCALVES DE OLIVEIRA | 10 | 8 | 12 | 30 | 60 |
| 11825421 | GABRIELA JACCOMO | 10 | 6 | 10 | 26 | 52 |
| 10256075 | GABRIELLA SILVA DE FARIAS CARDOSO | 7 | 9 | 11 | 27 | 54 |
| 12080322 | GARDENIA DE OLIVEIRA BARBOSA | 11 | 9 | 15 | 35 | 70 |
| 11055863 | GEOVANA DE SANTANA SANTOS | 13 | 6 | 8 | 27 | 54 |
| 12010529 | GIOVANNA APARECIDA NASCIBEN DA CRUZ | 9 | 7 | 10 | 26 | 52 |
| 10646051 | GIOVANNA BRUNELLI DE CUSATES | 11 | 9 | 12 | 32 | 64 |
| 10332693 | GIOVANNA CAROLINA DOS SANTOS PALMEIRA | 10 | 8 | 10 | 28 | 56 |
| 11363126 | GISELA GUERRA PEREIRA KOHLER | 10 | 7 | 11 | 28 | 56 |
| 11630922 | GISELE SILVA DE SOUZA | 11 | 8 | 12 | 31 | 62 |
| 11027088 | GISELLE TAVARES DE LISBOA | 12 | 7 | 9 | 28 | 56 |
| 10054227 | GIULIA CRISTINA DA SILVA BALDE | 8 | 8 | 13 | 29 | 58 |
| 10016759 | GLEICILANE MARIA MACIEL FERREIRA | 11 | 8 | 11 | 30 | 60 |
| 10892761 | GRACIELLY SCARIM ORTEGA | 10 | 7 | 11 | 28 | 56 |
| 12018341 | GREGORIO POLOLI | 12 | 7 | 15 | 34 | 68 |
| 11134470 | GUILHERME AUGUSTO TRACI | 11 | 5 | 14 | 30 | 60 |
| 12147486 | GUSTAVO CALININ DOS SANTOS RODRIGUES | 10 | 4 | 11 | 25 | 50 |
| 12094773 | GUSTAVO GESSOLO DE OLIVEIRA | 13 | 7 | 16 | 36 | 72 |
| 9943960 | IAGO GOMES DA SILVA | 13 | 7 | 14 | 34 | 68 |
| 10144510 | IGOR COUTINHO KATO | 9 | 5 | 11 | 25 | 50 |
| 10183728 | INGRID LINS MELO | 11 | 5 | 10 | 26 | 52 |
| 11943734 | ISABEL SILVA DO AMARAL MAIA | 12 | 7 | 10 | 29 | 58 |
| 12114669 | ISABELLA FERNANDES DE OLIVEIRA | 13 | 9 | 14 | 36 | 72 |
| 9952179 | IVELISE ALVES MOREIRA RIBEIRO DE CAMPOS | 13 | 7 | 16 | 36 | 72 |
| 10551042 | JACQUELINE DOS SANTOS RIBELA | 11 | 6 | 11 | 28 | 56 |
| 11842849 | JAMILE BECKERS DE ALMEIDA OKIDA | 14 | 8 | 13 | 35 | 70 |
| 11351993 | JAMILLE CRISTHINY PUGAS VIEIRA | 14 | 6 | 13 | 33 | 66 |
| 11161850 | JANE EYRE BARROS SILVA | 11 | 6 | 9 | 26 | 52 |
| 9941541 | JAQUELINE CAUMO DA SILVA MORAES | 9 | 7 | 12 | 28 | 56 |
| 11571047 | JAQUELINI CASSIA GOMES RODRIGUES | 8 | 5 | 13 | 26 | 52 |
| 12187810 | JAQUES ANDRE DE ASSIS | 12 | 7 | 9 | 28 | 56 |
| 11195932 | JENNIFER CUNINGHAM SPINA | 11 | 6 | 14 | 31 | 62 |

# GESTÃO DE PESSOAS

| | | | | | | |
|---|---|---|---|---|---|---|
| 10805036 | JESSICA FERNANDA ARAUJO RODRIGUES | 12 | 7 | 11 | 30 | 60 |
| 10215670 | JESSICA MIRANDA FREIRE | 10 | 6 | 13 | 29 | 58 |
| 10074147 | JESSICA PRADO PREMIANO | 7 | 9 | 10 | 26 | 52 |
| 10044426 | JHONATAN CESAR FERRAIOLO DE OLIVEIRA | 13 | 8 | 14 | 35 | 70 |
| 9940634 | JOAO PAULO PETITINGA E SILVA | 14 | 7 | 6 | 27 | 54 |
| 11665670 | JOAO VICTOR ALMEIDA MONCAO | 14 | 7 | 14 | 35 | 70 |
| 10065318 | JOCIELE MARTINS KIRIZAWA | 10 | 8 | 11 | 29 | 58 |
| 12071374 | JOELMA QUEIROZ DA SILVA | 13 | 8 | 12 | 33 | 66 |
| 12192430 | JOICE DAS FLORES FERNANDES | 8 | 7 | 11 | 26 | 52 |
| 10189378 | JOSE HENRIQUE AIRES DOS SANTOS | 11 | 6 | 9 | 26 | 52 |
| 11991160 | JOYCE ANGELICA DE OLIVEIRA | 11 | 8 | 12 | 31 | 62 |
| 9977473 | JOYCE BRUNA DE ARAUJO FREITAS | 13 | 7 | 13 | 33 | 66 |
| 10111727 | JUCARA SIMAO | 9 | 6 | 12 | 27 | 54 |
| 9948996 | JULIA ARAUJO LIMA | 11 | 5 | 10 | 26 | 52 |
| 12097217 | JULIA DOPPER ALENCAR | 12 | 8 | 14 | 34 | 68 |
| 10138684 | JULIA FERREIRA LEITE | 14 | 6 | 11 | 31 | 62 |
| 9958061 | JULIA GINER MACHADO ROSA | 12 | 7 | 14 | 33 | 66 |
| 11977973 | JULIA MARTINS CRUZ ALVES DE OLIVEIRA | 12 | 8 | 15 | 35 | 70 |
| 9948686 | JULIA PICININI HORT | 13 | 7 | 16 | 36 | 72 |
| 10893628 | JULIANA ARGENTO COELHO VALDO | 8 | 7 | 14 | 29 | 58 |
| 10547380 | JULIANA BOTINHON ORLANDO | 12 | 4 | 12 | 28 | 56 |
| 10492739 | JULIANA DE OLIVEIRA RODRIGUES LIMA | 10 | 8 | 10 | 28 | 56 |
| 10264701 | JULIANA PAULA DE ALVARENGA CANAL | 11 | 8 | 12 | 31 | 62 |
| 10603573 | JULIANA PEREIRA DA SILVA | 13 | 8 | 10 | 31 | 62 |
| 11485469 | JULIANA ROSSINI | 11 | 6 | 13 | 30 | 60 |
| 9941932 | JULIE HENRIQUE | 11 | 7 | 9 | 27 | 54 |
| 10700234 | JULIE YELEN CONSTANTINO E SANTOS | 15 | 9 | 18 | 42 | 84 |
| 11545755 | KADIJA OLIVEIRA ROCCO | 13 | 4 | 10 | 27 | 54 |
| 10007288 | KAMILA DE ALENCAR VOROS LUCAS | 9 | 9 | 12 | 30 | 60 |
| 10254862 | KAREN MAISA DA SILVA | 14 | 7 | 13 | 34 | 68 |
| 12004383 | KARINA MARTINS DA SILVA | 5 | 9 | 11 | 25 | 50 |
| 10332510 | KARINA OLIVEIRA DA SILVA | 11 | 7 | 10 | 28 | 56 |
| 9957782 | KARINE GRACIELLY | 13 | 7 | 11 | 31 | 62 |
| 11770317 | KATIANE LIMA SILVA | 9 | 7 | 9 | 25 | 50 |
| 12081809 | KEROLAYNE RODRIGUES COSTA | 9 | 7 | 9 | 25 | 50 |
| 11908386 | LAERTE LEOPOLDO DE ALMEIDA | 11 | 7 | 12 | 30 | 60 |
| 9943382 | LAIS FURLAN ANTOGNOLI | 15 | 9 | 18 | 42 | 84 |
| 11651202 | LAIS SANTANA BARONE | 10 | 7 | 11 | 28 | 56 |
| 10206469 | LAISA CAMBRAIA MAZZETTE | 9 | 8 | 14 | 31 | 62 |
| 9951547 | LARISSA BITARAES RODRIGUES SANTOS | 10 | 7 | 11 | 28 | 56 |
| 10331344 | LARISSA FERRAZ | 12 | 6 | 9 | 27 | 54 |
| 12086940 | LARISSA GABRIELE GONCALVES FERREIRA | 9 | 8 | 11 | 28 | 56 |
| 9955364 | LARISSA YUKA MORITA SAITO | 14 | 7 | 14 | 35 | 70 |
| 10190236 | LAURA OTERO GIMENEZ SPINOSA | 11 | 4 | 10 | 25 | 50 |
| 10170430 | LEIA MICAL BARROS LEITE DOS SANTOS | 10 | 8 | 13 | 31 | 62 |
| 12096210 | LENITA MALITE IMPERATO | 13 | 7 | 13 | 33 | 66 |
| 9973699 | LEONARDO AFFONSO MASSABKI CAFFARO | 15 | 8 | 12 | 35 | 70 |
| 12176567 | LEONARDO DONATO AFONSO | 14 | 8 | 14 | 36 | 72 |
| 11587997 | LEONARDO TEIXEIRA | 13 | 7 | 16 | 36 | 72 |
| 10997679 | LETICIA APARECIDA DE ALCANTARA | 10 | 8 | 12 | 30 | 60 |
| 11375566 | LETICIA BOFFO NATALINO DE CARVALHO | 11 | 9 | 9 | 29 | 58 |
| 9991590 | LETICIA CAMARGO SEGUNDO HERRERA | 10 | 5 | 11 | 26 | 52 |
| 12061557 | LETICIA LOPES DA CUNHA | 15 | 10 | 10 | 35 | 70 |
| 11790652 | LETICIA OLIVEIRA PEREIRA | 10 | 8 | 16 | 34 | 68 |
| 10233016 | LIA THEOTO FLUMIAN | 14 | 8 | 12 | 34 | 68 |
| 10112421 | LIGIA KRIEGLER SALES | 10 | 8 | 11 | 29 | 58 |
| 10348603 | LILIANE DE JESUS DOMINGUES PROENCA LOPES | 12 | 8 | 14 | 34 | 68 |
| 11639881 | LIVEA GIANFRANCESCO | 11 | 9 | 12 | 32 | 64 |
| 9992855 | LIVIA PREBIANCA GALEOTE STORANI CAZARIN | 13 | 6 | 8 | 27 | 54 |
| 11678844 | LIZANDRA BOTARO MARTINHO | 14 | 5 | 15 | 34 | 68 |
| 11498862 | LOREDANA HEGEDUS | 8 | 7 | 11 | 26 | 52 |
| 10424997 | LOUISE BONAMIGO DEGRANDE | 12 | 9 | 14 | 35 | 70 |
| 9963057 | LUANA ISABEL MAIA FONTES | 12 | 9 | 16 | 37 | 74 |
| 11932295 | LUANA MARIA PEREIRA TARDIVELI | 14 | 7 | 16 | 37 | 74 |
| 10010254 | LUANA SANTOS PIRES | 10 | 8 | 12 | 30 | 60 |
| 9952284 | LUANA THAIS AUGUSTO MARTINS | 14 | 8 | 12 | 34 | 68 |
| 10756663 | LUANE MORAES SILVA | 11 | 10 | 15 | 36 | 72 |
| 10480064 | LUCAS ALVES CASSIANO DE OLIVEIRA | 14 | 7 | 10 | 31 | 62 |
| 11941758 | LUCAS SIMOES ARREBOLA | 13 | 8 | 13 | 34 | 68 |
| 12171697 | LUCAS SOUZA MENDES | 10 | 5 | 14 | 29 | 58 |
| 10997105 | LUCIA FERNANDA DE FALCO SILVA | 12 | 7 | 13 | 32 | 64 |
| 10070737 | LUCIANA APARECIDA DA SILVA | 9 | 8 | 11 | 28 | 56 |
| 12123218 | LUCIANA ARIAS SOUZA | 15 | 6 | 14 | 35 | 70 |
| 11981687 | LUCIANE DA SILVA | 14 | 10 | 11 | 35 | 70 |
| 10193979 | LUCIENE DI SANTI MARTINS | 15 | 9 | 17 | 41 | 82 |
| 10018050 | LUCILLA RIGHI ORSI | 12 | 8 | 13 | 33 | 66 |
| 10009272 | LUNIA FERNANDA PEREIRA DUARTE | 12 | 8 | 17 | 37 | 74 |
| 11733632 | MAISA SARAIVA DOS SANTOS | 11 | 8 | 9 | 28 | 56 |
| 11119071 | MARAISA RODRIGUES BORGES | 13 | 8 | 13 | 34 | 68 |
| 10264698 | MARCELO SOTELO SALCEDO | 10 | 6 | 10 | 26 | 52 |
| 12090166 | MARCIA CAROLINE DINIZ RODRIGUES | 13 | 8 | 14 | 35 | 70 |
| 12181862 | MARCIA SILVA DE FREITAS | 13 | 8 | 13 | 34 | 68 |
| 11098864 | MARGARETE KAZUE TAMASHIRO ISHIHARA | 12 | 6 | 11 | 29 | 58 |
| 10246266 | MARIA CAROLINA DA SILVA | 9 | 6 | 12 | 27 | 54 |
| 10549226 | MARIA CAROLINA MERLI GIANTOMASSI | 13 | 8 | 13 | 34 | 68 |
| 10193200 | MARIA CLARA PATRIZZI | 8 | 7 | 10 | 25 | 50 |
| 10018670 | MARIA GABRIELA DE SOUSA BROSSI | 10 | 7 | 11 | 28 | 56 |
| 12103748 | MARIA SANTA DA SILVA | 13 | 8 | 10 | 31 | 62 |
| 10796339 | MARIANA AMARAL DIOGO | 10 | 4 | 11 | 25 | 50 |
| 11044489 | MARIANA CRISTINA REGRA | 13 | 7 | 12 | 32 | 64 |
| 10003231 | MARIANA DANTAS DE OLIVEIRA SANTANA | 14 | 9 | 16 | 39 | 78 |
| 10351256 | MARIANA DE ALMEIDA OLIVEIRA NEVES | 11 | 8 | 13 | 32 | 64 |
| 10158448 | MARIANA FARIA DOS SANTOS | 12 | 9 | 10 | 31 | 62 |
| 9983112 | MARIANA MELATO FRARE | 13 | 6 | 11 | 30 | 60 |
| 9940537 | MARIANA OSANA OLIVEIRA CARVALHO | 10 | 9 | 9 | 28 | 56 |
| 12132209 | MARIANA VINUTA RIBEIRO | 10 | 9 | 14 | 33 | 66 |
| 10711210 | MARILIA MANARA SORANZ | 10 | 7 | 13 | 30 | 60 |
| 9991247 | MARISSA TURQUETTO | 13 | 9 | 10 | 32 | 64 |
| 12144967 | MATHEUS FERREIRA DA SILVA | 12 | 7 | 13 | 32 | 64 |
| 10524231 | MATHEUS RODRIGUES LIMA | 13 | 6 | 15 | 34 | 68 |
| 12096652 | MAWUSI ANASTACIA CAMPOS DA SILVA CROZOLETTO | 9 | 6 | 10 | 25 | 50 |
| 11691760 | MAYARA DE ANDRADE URBAN | 10 | 9 | 12 | 31 | 62 |
| 11114550 | MAYRA DA SILVA LEANDRO | 11 | 8 | 14 | 33 | 66 |
| 10586040 | MAYRA NIERO | 12 | 7 | 11 | 30 | 60 |
| 12201847 | MICHELE MARTINS DE MENDONCA | 11 | 7 | 12 | 30 | 60 |
| 11056070 | MICHELE RIBEIRO ALEXANDRE NUNES | 7 | 8 | 11 | 26 | 52 |
| 10415106 | MIKAELY SOUSA SANTOS | 11 | 7 | 14 | 32 | 64 |
| 11837632 | MILENA HANNA ARBACH DE LIMA | 12 | 8 | 12 | 32 | 64 |
| 11648791 | MONIQUE DE SOUZA FERREIRA | 10 | 10 | 13 | 33 | 66 |
| 12106879 | NATALIA DE SOUSA ARAUJO | 11 | 10 | 15 | 36 | 72 |
| 11526378 | NATALIA LAURIANO | 5 | 7 | 14 | 26 | 52 |
| 9962778 | NATALIA MAMMANA RODRIGUES MAIA | 13 | 6 | 9 | 28 | 56 |
| 11783702 | NATHALIA DONNANGELO SILVEIRA GILLI | 9 | 7 | 16 | 32 | 64 |
| 12121843 | NATHALIA PARREIRA DOMINGOS | 10 | 6 | 12 | 28 | 56 |
| 10908188 | NIVALDA GONCALVES FERREIRA | 10 | 8 | 12 | 30 | 60 |
| 12037478 | PAMELA VIEIRA PACHECO | 8 | 8 | 11 | 27 | 54 |
| 11991496 | PAMELLA REGINA CHACON MANCINI | 10 | 9 | 12 | 31 | 62 |
| 10479821 | PATRICIA ALVES DA SILVA | 11 | 7 | 14 | 32 | 64 |
| 12104370 | PATRICIA MIYAKUCHI | 9 | 5 | 11 | 25 | 50 |
| 10267530 | PATRICIA ORTIZ PESTILE | 10 | 6 | 15 | 31 | 62 |
| 9990100 | PAULA CARDOSO LAUDARES FERREIRA | 13 | 8 | 16 | 37 | 74 |
| 10121480 | PAULA DA SILVA BARBOSA ZARZA SANTOS | 12 | 8 | 8 | 28 | 56 |
| 12073717 | PAULA RAFAEL DOS SANTOS AUGUSTO | 8 | 10 | 13 | 31 | 62 |
| 11534761 | PEDRO ALVES DE OLIVEIRA GAETA | 14 | 10 | 14 | 38 | 76 |
| 10249206 | PEDRO IVO MORAES ARAUJO | 10 | 9 | 11 | 30 | 60 |
| 10228535 | PRISCILA ALVES DO AMARAL | 8 | 8 | 17 | 33 | 66 |
| 12130869 | PRISCILA DE FATIMA CAMARGO | 11 | 3 | 13 | 27 | 54 |
| 10181105 | PRISCILLA ROSSI DE OLIVEIRA | 10 | 8 | 12 | 30 | 60 |
| 10178635 | QUEZIA REGINA DA SILVA | 10 | 9 | 15 | 34 | 68 |
| 10491708 | QUEZIA RODRIGUES DA SILVA | 13 | 8 | 12 | 33 | 66 |
| 10808639 | RAFAEL PESSOA RIBEIRO | 9 | 8 | 14 | 31 | 62 |
| 11039540 | RAFAELA BRESCIANI MARRETO | 14 | 5 | 17 | 36 | 72 |
| 10349740 | RAILLA PINHEIRO ALVAREZ | 15 | 8 | 18 | 41 | 82 |
| 10032959 | RALPH FERNANDO TINELLI | 13 | 7 | 9 | 29 | 58 |
| 11038870 | RAQUEL PRADELLA LANGUE | 12 | 8 | 12 | 32 | 64 |
| 12125105 | RAYANI SAVELLI MOREIRA | 8 | 6 | 12 | 26 | 52 |
| 11198257 | REGINA DOS SANTOS OLIVEIRA MOTA | 12 | 5 | 11 | 28 | 56 |
| 12207500 | RENAN CARLOS DA SILVA | 11 | 7 | 12 | 30 | 60 |
| 10195599 | RENAN MARQUES | 14 | 8 | 14 | 36 | 72 |
| 11063270 | RENATA KUSSUNOKE DE FIGUEIREDO | 9 | 10 | 14 | 33 | 66 |
| 10438637 | RENATA MARIA ANDREOTTI | 12 | 6 | 12 | 30 | 60 |
| 10115242 | RITA DE CASSIA SILVA MARTINS | 12 | 8 | 10 | 30 | 60 |
| 12034533 | ROBERTA ANICETO FRANCA | 15 | 7 | 14 | 36 | 72 |
| 12090530 | RODE MARIANA DA SILVA | 12 | 5 | 11 | 28 | 56 |
| 10502297 | RODRIGO DE JESUS DA SILVA MELLO | 10 | 5 | 13 | 28 | 56 |
| 11444533 | RODRIGO GABIONETA | 11 | 7 | 15 | 33 | 66 |
| 10116222 | RODRIGO SOARES DOS SANTOS | 8 | 7 | 14 | 29 | 58 |
| 10712160 | ROSANE MARIA DA SILVA | 10 | 8 | 11 | 29 | 58 |
| 9961070 | ROSIMAR FRANCIOLI | 11 | 8 | 14 | 33 | 66 |
| 12056855 | ROSSANA DE FARIAS | 9 | 9 | 12 | 30 | 60 |
| 10935070 | SALLUA BERLANGA SPILLA | 14 | 8 | 13 | 35 | 70 |
| 10009566 | SAMANTHA KETELYN SILVA | 13 | 8 | 13 | 34 | 68 |
| 10158766 | SARA DA SILVA SANTOS | 9 | 7 | 14 | 30 | 60 |
| 9940456 | SARA ZORZI | 11 | 9 | 6 | 26 | 52 |
| 9950532 | SARAH SANTIAGO LENCI | 14 | 9 | 12 | 35 | 70 |
| 12069868 | SERGIO AUGUSTO NOGUEIRA RODRIGUES NEVES | 12 | 6 | 18 | 36 | 72 |
| 10144196 | SOFIA MISSAE | 10 | 4 | 11 | 25 | 50 |
| 10636730 | STEFANIE LEAL DA SILVA | 10 | 7 | 12 | 29 | 58 |
| 11691980 | STEFANNY DE OLIVEIRA BATISTA | 15 | 8 | 14 | 37 | 74 |
| 12190675 | STEFANY SOARES DE OLIVEIRA | 9 | 8 | 11 | 28 | 56 |
| 10169911 | SUELEN AGDA SILVA | 12 | 7 | 10 | 29 | 58 |
| 10886397 | SUYANE CRISTINA MELO DA COSTA | 6 | 8 | 15 | 29 | 58 |
| 10630767 | TAINA REIS PEREZ | 13 | 7 | 19 | 39 | 78 |
| 10141910 | TAIS CAPOBIANCO GENOVA | 13 | 9 | 17 | 39 | 78 |
| 10182195 | TAMIRES DA SILVA VIEIRA | 10 | 5 | 14 | 29 | 58 |
| 10102698 | TAMIRES MENEGHETTI | 10 | 6 | 10 | 26 | 52 |
| 10575723 | TATIANA ELISA SINISCALCHI FARIA | 14 | 10 | 13 | 37 | 74 |
| 11813636 | TATIANA FUSCO | 10 | 7 | 11 | 28 | 56 |
| 9939628 | TATIANE SOUZA PINHEIRO | 9 | 10 | 10 | 29 | 58 |
| 10927883 | TAYNA MARIA ACACIO BATISTA | 8 | 8 | 12 | 28 | 56 |
| 12121770 | THAINARA DE SOUSA SANTOS | 11 | 8 | 11 | 30 | 60 |
| 11990163 | THAIS MARQUES ONISHI | 9 | 9 | 12 | 30 | 60 |
| 9940740 | THAIS MENDES MASO | 11 | 6 | 14 | 31 | 62 |
| 10960210 | THAIS NOVAES LEITE | 10 | 7 | 13 | 30 | 60 |
| 10172580 | THAIS ROSSI CAETANO | 13 | 6 | 13 | 32 | 64 |
| 11266899 | THAIS WALESKA GONCALVES | 12 | 8 | 11 | 31 | 62 |
| 11332328 | THAISSA SANTOS DA CUNHA | 8 | 5 | 12 | 25 | 50 |
| 12205540 | THALES HENRIQUE DO CARMO FURQUIM | 12 | 6 | 13 | 31 | 62 |
| 12042285 | THAMIRES GIMENEZ BERNARDO PARRA | 10 | 7 | 11 | 28 | 56 |
| 10103236 | THIAGO MOURA RAMOS | 14 | 8 | 13 | 35 | 70 |
| 9960295 | VALERIA HELENA BENTO DOS SANTOS | 15 | 8 | 17 | 40 | 80 |
| 10638717 | VALQUIRIA STEFANIA MACIEL OLIVEIRA | 10 | 6 | 16 | 32 | 64 |
| 11992956 | VANESSA MARIA MARQUES KELLNER SANTALLA | 13 | 9 | 11 | 33 | 66 |
| 12013110 | VANESSA MARIA PEREIRA COSTA | 9 | 6 | 10 | 25 | 50 |
| 10442138 | VANESSA MARQUES PEREIRA CARVALHO | 9 | 6 | 12 | 27 | 54 |
| 10399577 | VINICIUS AUGUSTO TIZZEI SUTERPO | 11 | 6 | 17 | 34 | 68 |
| 10348506 | VINICIUS DORNELLES LUFT | 14 | 9 | 18 | 41 | 82 |
| 11748095 | VITOR KASUO HIGA AKUTSU | 10 | 6 | 12 | 28 | 56 |
| 11651792 | VITORIA TIEMI SHIMIZU | 14 | 5 | 17 | 36 | 72 |
| 10580654 | WESLEY ATAIDE GRELLA DE SA | 12 | 9 | 13 | 34 | 68 |
| 12199168 | YNAHE ZEMINIANI ARBEGAUS SCHVEITZER | 10 | 6 | 12 | 28 | 56 |

## NUTRICIONISTA

| Inscrição | Nome | LP | PS | CE | Total Acertos | Nota |
|---|---|---|---|---|---|---|
| 9981411 | ADRIANA GUEDES GONCALVES | 13 | 10 | 15 | 38 | 76 |
| 10172750 | ADRIANA LUZIA CUSTODIO INACIO | 15 | 7 | 18 | 40 | 80 |

# GESTÃO DE PESSOAS

| | | | | | | |
|---|---|---|---|---|---|---|
| 11880074 | ADRIANN LIMA DE BARROS | 13 | 7 | 18 | 38 | 76 |
| 12091332 | ADRIELEN CRISTINA CARVALHO SILVA | 9 | 6 | 15 | 30 | 60 |
| 12092215 | AGNES MEIRE BRANCO LERIA BIZON | 14 | 8 | 10 | 32 | 64 |
| 11584300 | AIMEE UBAKER MADUREIRA CAMPOS | 12 | 5 | 9 | 26 | 52 |
| 12150460 | ALANA FABIOLA LIMA SANTOS | 10 | 5 | 14 | 29 | 58 |
| 10129340 | ALENA FERNANDES SANT ANA NAKAYAMA | 12 | 5 | 12 | 29 | 58 |
| 10719113 | ALESSA LOURENCON ANTUNES | 15 | 9 | 12 | 36 | 72 |
| 10327681 | ALICE COSTA FIGUEIREDO | 14 | 7 | 15 | 36 | 72 |
| 11428228 | ALINE DE CASSIA ALBANO | 14 | 9 | 21 | 44 | 88 |
| 12195340 | ALINE DE JESUS COSTA | 13 | 5 | 13 | 31 | 62 |
| 10037772 | ALINE INACIO | 9 | 6 | 10 | 25 | 50 |
| 9989633 | ALINE LOPES DOS SANTOS | 15 | 7 | 14 | 36 | 72 |
| 10491210 | ALINE MATEUS ROSSI | 14 | 7 | 14 | 35 | 70 |
| 11719648 | ALINE MEDEIROS | 12 | 7 | 18 | 37 | 74 |
| 12136212 | ALINE VILLELA COSTA | 12 | 8 | 8 | 28 | 56 |
| 10055657 | AMANDA AGUIAR DE FREITAS | 14 | 8 | 13 | 35 | 70 |
| 10705511 | AMANDA CRISTINA DA SILVA DE JESUS | 12 | 5 | 13 | 30 | 60 |
| 10029460 | AMANDA MARRETI FELIX | 13 | 5 | 10 | 28 | 56 |
| 10227482 | AMANDA MARTINS CANTERUCCI | 10 | 6 | 10 | 26 | 52 |
| 10747710 | AMANDA OLIVEIRA DE SOUSA | 12 | 9 | 12 | 33 | 66 |
| 10000267 | ANA BEATRIZ MINAZAKI GENNARI | 11 | 8 | 18 | 37 | 74 |
| 10258019 | ANA BEATRIZ STOCCO | 14 | 9 | 23 | 46 | 92 |
| 10475672 | ANA CAROLINA DE LIMA VERTUAN | 10 | 7 | 9 | 26 | 52 |
| 9985646 | ANA CAROLINA DE OLIVEIRA PAES | 12 | 7 | 13 | 32 | 64 |
| 10450866 | ANA CAROLINA ENCISO DE SA ACQUESTA | 15 | 10 | 18 | 43 | 86 |
| 10366660 | ANA CAROLINA GUALASSI | 13 | 8 | 19 | 40 | 80 |
| 10151761 | ANA CAROLINE SOUSA REIS | 9 | 6 | 12 | 27 | 54 |
| 12122017 | ANA CLAUDIA PAULO | 14 | 9 | 19 | 42 | 84 |
| 12200697 | ANA CRISTINA VIANA MARTINS | 10 | 9 | 9 | 28 | 56 |
| 11616474 | ANA PAULA BORGES REIS COSTA | 13 | 8 | 12 | 33 | 66 |
| 10564802 | ANA PAULA CANTARINO FRASAO | 13 | 6 | 10 | 29 | 58 |
| 10532692 | ANA PAULA EMERENCIANO | 14 | 8 | 17 | 39 | 78 |
| 11627468 | ANA PAULA LOPES LOUREIRO | 12 | 8 | 15 | 35 | 70 |
| 9942785 | ANA PAULA SAVASSA DA SILVA | 13 | 8 | 15 | 36 | 72 |
| 10909656 | ANA PAULA TAVEIRA DOS SANTOS | 10 | 8 | 11 | 29 | 58 |
| 10360514 | ANALU APARECIDA SILVA RABELO | 10 | 8 | 12 | 30 | 60 |
| 10508902 | ANDERSON LUIS PORTO DE BRITO | 13 | 7 | 21 | 41 | 82 |
| 12067628 | ANDREA BEATRIZ FINZETTO ROJAS | 10 | 6 | 12 | 28 | 56 |
| 9979751 | ANDREA PLOTHOW | 14 | 7 | 16 | 37 | 74 |
| 11211245 | ANDREA VANZAN TEIXEIRA | 14 | 8 | 11 | 33 | 66 |
| 11922230 | ANDRESSA BRILHA DAS NEVES | 13 | 7 | 11 | 31 | 62 |
| 11990600 | ANDRESSA CANDIDA DA SILVA | 11 | 9 | 7 | 27 | 54 |
| 11221100 | ANDRESSA DE SOUZA OLIVEIRA | 14 | 5 | 13 | 32 | 64 |
| 10038965 | ANDRESSA LOPES DE OLIVEIRA | 13 | 4 | 12 | 29 | 58 |
| 12034860 | ANDREZA DA SILVA LEOCADIO | 12 | 6 | 17 | 35 | 70 |
| 12074233 | ANGELICA ROSA BIZERRA | 10 | 8 | 13 | 31 | 62 |
| 10829350 | ANGELICA THAIS SALVADOR FRANCO | 12 | 7 | 15 | 34 | 68 |
| 10702695 | ANNELISE DALIO RAMOS | 10 | 7 | 10 | 27 | 54 |
| 10321900 | ARIANE MAIA BARCARO | 10 | 9 | 18 | 37 | 74 |
| 10058672 | ATALIA DE CARVALHO | 11 | 6 | 11 | 28 | 56 |
| 12041700 | AYLANA PANSE | 10 | 8 | 10 | 28 | 56 |
| 12056448 | BARBARA CRISTINA DONAIRE LUCAS | 12 | 10 | 11 | 33 | 66 |
| 9944397 | BARBARA GONCALVES AMANTE | 12 | 7 | 9 | 28 | 56 |
| 9953566 | BEATRIZ CATARINA DE MELLO | 14 | 8 | 13 | 35 | 70 |
| 9985093 | BEATRIZ GRASSELLI | 8 | 7 | 13 | 28 | 56 |
| 11886315 | BEATRIZ PELOSI CABRAL | 12 | 8 | 11 | 31 | 62 |
| 10416919 | BEATRIZ PEREIRA PANCOTTO | 14 | 9 | 15 | 38 | 76 |
| 11635274 | BIANCA BARBATO SALLUM | 13 | 9 | 16 | 38 | 76 |
| 10206442 | BIANCA MAGALHAES VIEIRA | 15 | 7 | 15 | 37 | 74 |
| 10007857 | BIANCA MARTINS FABBRI | 13 | 8 | 20 | 41 | 82 |
| 10060014 | BIANCA VILAS BOAS SCREMIN | 12 | 7 | 12 | 31 | 62 |
| 10342508 | BRUNA ALONSO MARTINS | 14 | 10 | 16 | 40 | 80 |
| 10254951 | BRUNA ANGELO LEMES VANICOLLI | 15 | 8 | 17 | 40 | 80 |
| 10910280 | BRUNA BARONE | 10 | 8 | 17 | 35 | 70 |
| 10062726 | BRUNA CRISTINA DE SOUSA | 14 | 8 | 13 | 35 | 70 |
| 10460560 | BRUNA DE CASTRO TRINDADE | 9 | 6 | 10 | 25 | 50 |
| 11696010 | BRUNA DE VICO RIBEIRO | 14 | 10 | 16 | 40 | 80 |
| 11212896 | BRUNA HELLEN FARIA PETRICH | 13 | 7 | 14 | 34 | 68 |
| 10559175 | BRUNA REGINA BIAZIOLLI | 12 | 7 | 15 | 34 | 68 |
| 12162310 | BRUNA RIBEIRO MEIRELLES SANTOS | 11 | 8 | 13 | 32 | 64 |
| 10235728 | BRUNA SANCHES DOS SANTOS AZEVEDO GENOVEZ | 14 | 7 | 9 | 30 | 60 |
| 10033041 | BRUNA THAIS DORATIOTTO DE SOUZA ZANELLATO | 12 | 7 | 13 | 32 | 64 |
| 10662014 | BRUNA ZANELLA | 13 | 7 | 11 | 31 | 62 |
| 9965807 | CAIO FURLAN DE CASTRO | 14 | 6 | 9 | 29 | 58 |
| 10759085 | CAMILA DE ANDRADE SANTOS | 11 | 7 | 7 | 25 | 50 |
| 10595465 | CAMILA MAYARA DE OLIVEIRA SILVA | 14 | 7 | 14 | 35 | 70 |
| 12121819 | CAMILA NICOMEDES NEGRAO PIMENTEL | 14 | 6 | 14 | 34 | 68 |
| 10011293 | CAMILA PERRONI BORSETTI | 13 | 6 | 12 | 31 | 62 |
| 10122516 | CAMILA RIZZARO COSTA | 13 | 9 | 16 | 38 | 76 |
| 10955844 | CAMILA SILVA CARDOSO | 12 | 9 | 15 | 36 | 72 |
| 11669900 | CARINE NUNES DE ALMADA ERIX | 14 | 6 | 17 | 37 | 74 |
| 10695079 | CARLA FERLINI TORRES | 10 | 6 | 13 | 29 | 58 |
| 10196579 | CARLOS LEONARDO MOURA DE MORAES | 13 | 7 | 18 | 38 | 76 |
| 11474777 | CARMEN CINTHIA MARINI DA SILVA | 11 | 7 | 18 | 36 | 72 |
| 10076247 | CAROLINA DE CAMPOS HORVAT BORREGO | 14 | 7 | 14 | 35 | 70 |
| 10295410 | CAROLINA KURITA SCHUH | 11 | 6 | 14 | 31 | 62 |
| 11082640 | CAROLINA NISHIMUTA DE ANDRADE | 14 | 8 | 17 | 39 | 78 |
| 10908781 | CAROLINE BARBOSA DOS SANTOS | 15 | 5 | 16 | 36 | 72 |
| 9976035 | CAROLINE JACINTO | 8 | 5 | 15 | 28 | 56 |
| 11856300 | CAROLINE NUNES SOUZA | 11 | 8 | 14 | 33 | 66 |
| 10235957 | CAROLINE OLIVEIRA LIMA | 8 | 6 | 16 | 30 | 60 |
| 10897119 | CAROLINE ROSSI WELENDORF | 14 | 8 | 15 | 37 | 74 |
| 12005231 | CASSIA AMARAL GENIO | 10 | 7 | 10 | 27 | 54 |
| 9939652 | CASSIANA REGINA DE GOES | 14 | 5 | 18 | 37 | 74 |
| 10904417 | CECILIA AVILA CALVO | 14 | 7 | 15 | 36 | 72 |
| 10322639 | CIBELE VAZ DE LIMA DE PAIVA | 12 | 6 | 12 | 30 | 60 |
| 10236880 | CIBELI PETRONE BARBELLA | 12 | 8 | 12 | 32 | 64 |
| 12187526 | CINTIA DE FATIMA LEONARDI | 14 | 6 | 12 | 32 | 64 |
| 9956050 | CINTIA SILVEIRA YOSHIDA | 11 | 7 | 10 | 28 | 56 |
| 10958789 | CLAUDIA MARIA SANTANA DA SILVA | 12 | 9 | 14 | 35 | 70 |

| | | | | | | |
|---|---|---|---|---|---|---|
| 12188166 | CLAUDIA OLIVEIRA CAPUTO | 9 | 7 | 10 | 26 | 52 |
| 12197637 | CLEUDEVANE DE OLIVEIRA ARAUJO | 13 | 9 | 19 | 41 | 82 |
| 9946799 | CRISTINE DE OLIVEIRA BISSOCHI | 13 | 8 | 17 | 38 | 76 |
| 9975853 | DAIANE APARECIDA MOREIRA PEREIRA DE PAULA | 11 | 7 | 15 | 33 | 66 |
| 10526510 | DANIELA ALABARCE NARDI | 12 | 8 | 10 | 30 | 60 |
| 12177261 | DANIELA HIDEMI OYAFUSO | 15 | 7 | 15 | 37 | 74 |
| 10093990 | DANIELA MARINHO | 13 | 9 | 15 | 37 | 74 |
| 9941568 | DANIELA SANCHEZ | 13 | 8 | 18 | 39 | 78 |
| 11185074 | DANIELA SILVA DE SOUZA CORREA | 12 | 8 | 18 | 38 | 76 |
| 10101390 | DANIELE LAZZAROTTO HARTER | 14 | 10 | 17 | 41 | 82 |
| 10240870 | DANIELLE ESTEVES CARAZZA | 12 | 7 | 12 | 31 | 62 |
| 12098540 | DAPHINE KAOMA JOAQUIM | 12 | 7 | 12 | 31 | 62 |
| 10191313 | DEBORA AUXILIADORA CRUZ | 11 | 7 | 8 | 26 | 52 |
| 9990801 | DEBORA VARGAS DE SOUZA OLIVEIRA | 10 | 7 | 12 | 29 | 58 |
| 11850400 | DENISE PACHECO STECK | 10 | 8 | 12 | 30 | 60 |
| 12085200 | DIEGO FELIPE ARAUJO DA SILVA | 10 | 7 | 12 | 29 | 58 |
| 11772557 | DULCELENA NOEMIA REZENDE SANTOS | 13 | 10 | 17 | 40 | 80 |
| 10600485 | EDUARDA DOS SANTOS | 11 | 10 | 14 | 35 | 70 |
| 10097864 | ELANE MOURA ROCHA | 11 | 7 | 14 | 32 | 64 |
| 10103198 | ELENICE CARLA EMIDIO CUNHA | 11 | 7 | 11 | 29 | 58 |
| 12004065 | ELIANA CRISTINA CUNHA TOLEDO FRANKLIN | 14 | 8 | 20 | 42 | 84 |
| 10306102 | ELIANA SATIE SHIBATA | 11 | 9 | 22 | 42 | 84 |
| 10255621 | ELIANE CRISTINA DE FARIA | 12 | 10 | 14 | 36 | 72 |
| 10151532 | ELIANE DE ANDRADE DIAS | 13 | 8 | 17 | 38 | 76 |
| 10593691 | ELIANE DOS SANTOS NASCIMENTO | 12 | 7 | 15 | 34 | 68 |
| 10179097 | ELISE CRISTINA SOFIATTI | 12 | 7 | 9 | 28 | 56 |
| 11585366 | ELIZANGELA RODRIGUES DOS ANJOS SILVANO DE SOUSA | 7 | 7 | 13 | 27 | 54 |
| 10079114 | ELLEN PAULA DA SILVA | 11 | 7 | 14 | 32 | 64 |
| 11867710 | ELLIDY AGUIAR SOUZA ARAUJO | 13 | 9 | 19 | 41 | 82 |
| 9959416 | EMANUELLI AGUIAR BRAGA | 15 | 9 | 22 | 46 | 92 |
| 10035710 | EMERSON PINHEIRO FERREIRA | 10 | 7 | 14 | 31 | 62 |
| 10588035 | EMILENE FREIRES DA SILVA | 13 | 6 | 14 | 33 | 66 |
| 11025093 | EMILLY ALMEIDA SANTOS | 10 | 9 | 9 | 28 | 56 |
| 9983953 | EMILY CRISTINA SENA DO CARMO | 9 | 8 | 11 | 28 | 56 |
| 10745165 | ENARA AMADIO FRIZAO | 8 | 7 | 10 | 25 | 50 |
| 11634227 | ERIKA CRISTIANE DE SOUZA PEREIRA | 12 | 9 | 12 | 33 | 66 |
| 12035408 | ERIKA CRISTINA PIZO FERREIRA DE CAMPOS | 11 | 9 | 11 | 31 | 62 |
| 11077999 | ERIKA REGINA RODRIGUES DO NASCIMENTO | 10 | 6 | 12 | 28 | 56 |
| 10007563 | ESTELA PERRONI | 12 | 7 | 13 | 32 | 64 |
| 12194808 | EVELIN MINOWA | 14 | 8 | 16 | 38 | 76 |
| 10151796 | FABIANA AZEVEDO DA SILVA | 11 | 6 | 13 | 30 | 60 |
| 10114211 | FABIANA BARBOSA DA SILVA | 11 | 5 | 9 | 25 | 50 |
| 12188450 | FABIANA SOARES DE MELO LOPES | 12 | 6 | 9 | 27 | 54 |
| 12117943 | FABIANE MICHELE DOS SANTOS | 12 | 8 | 14 | 34 | 68 |
| 11174781 | FABIANY IZABEL MARQUARDT | 12 | 6 | 13 | 31 | 62 |
| 10963197 | FERNANDA DE OLIVEIRA MARTINS | 11 | 7 | 8 | 26 | 52 |
| 12074284 | FERNANDA FINATI DE SOUZA | 9 | 6 | 11 | 26 | 52 |
| 10943579 | FERNANDA FRANCO AGAPITO SIMOES | 13 | 8 | 16 | 37 | 74 |
| 12180718 | FERNANDA HUNGARI MOREIRA | 13 | 8 | 21 | 42 | 84 |
| 10119116 | FERNANDA MARIA MANZINI RAMOS | 14 | 8 | 12 | 34 | 68 |
| 10688404 | FERNANDA POLETO NISHIWAKI | 13 | 8 | 19 | 40 | 80 |
| 9966080 | FERNANDA RAMPAZZO SENA PAVINI | 10 | 9 | 14 | 33 | 66 |
| 10127178 | FERNANDA RIBEIRO DA SILVA CAROLI | 9 | 7 | 14 | 30 | 60 |
| 10075119 | FERNANDA SEYR POZZA | 13 | 9 | 17 | 39 | 78 |
| 12008850 | FERNANDA TRIGO COSTA | 15 | 5 | 16 | 36 | 72 |
| 10188916 | FERNANDO CONCEICAO DE LIRA | 11 | 5 | 11 | 27 | 54 |
| 10937307 | FLAVIA ELOA TEIXEIRA | 15 | 9 | 16 | 40 | 80 |
| 10448284 | FRANCIELLI PIRES RIBEIRO DE MORAIS | 12 | 6 | 19 | 37 | 74 |
| 10042431 | FRANCINEIDE DAIANI ALVES DOS SANTOS OLIVEIRA | 12 | 5 | 16 | 33 | 66 |
| 11812850 | FRANQUELINE VITURIANO DE MACEDO | 13 | 6 | 13 | 32 | 64 |
| 10011722 | GABRIEL VENEZIANI DOS SANTOS | 14 | 6 | 15 | 35 | 70 |
| 9941207 | GABRIELA BENATTI DE OLIVEIRA | 13 | 9 | 12 | 34 | 68 |
| 12099198 | GABRIELA CRYSTHYNA FERREIRA SILVA | 9 | 8 | 14 | 31 | 62 |
| 11444924 | GABRIELA DE SOUZA DOS SANTOS | 12 | 9 | 9 | 30 | 60 |
| 11135883 | GABRIELA FERREIRA DA SILVA | 14 | 10 | 16 | 40 | 80 |
| 10559078 | GABRIELA JESUS DA SILVA | 15 | 5 | 20 | 40 | 80 |
| 10076921 | GABRIELA LORENCON MARTINS | 12 | 9 | 14 | 35 | 70 |
| 12154547 | GABRIELA LORENZON WARSCHAUER | 12 | 8 | 12 | 32 | 64 |
| 10009930 | GABRIELA POLLI ROCHA | 11 | 5 | 16 | 32 | 64 |
| 10335757 | GABRIELA SLAVINSKI MACIEL | 11 | 6 | 13 | 30 | 60 |
| 11709022 | GABRIELA VESPAR TEIXEIRA | 10 | 7 | 13 | 30 | 60 |
| 11781750 | GABRIELLA DE SOUSA COELHO | 13 | 7 | 12 | 32 | 64 |
| 10814370 | GABRIELLE DE OLIVEIRA ANZOLINI | 15 | 7 | 12 | 34 | 68 |
| 11308583 | GEISA MARINA DA SILVA | 11 | 7 | 18 | 36 | 72 |
| 11038373 | GELVANIA ARAUJO DA SILVA | 11 | 7 | 15 | 33 | 66 |
| 10242317 | GEOVANI SOUTO DUARTE | 13 | 9 | 14 | 36 | 72 |
| 10198075 | GESSICA GOMES DO NASCIMENTO | 10 | 7 | 12 | 29 | 58 |
| 11552069 | GIOVANA APARECIDA PIASSI SILVA | 11 | 8 | 12 | 31 | 62 |
| 11095580 | GIOVANA DE SOUZA BENEDETTI | 13 | 8 | 10 | 31 | 62 |
| 10675892 | GIOVANNA COLPAS DA SILVA LOPES FERREIRA | 13 | 6 | 14 | 33 | 66 |
| 10016449 | GIOVANNA PULZ | 13 | 7 | 16 | 36 | 72 |
| 11983507 | GISELLE MENEGALLI FONSECA | 12 | 6 | 9 | 27 | 54 |
| 10072233 | GISELY DOS SANTOS GANOZA | 14 | 8 | 17 | 39 | 78 |
| 10589198 | GIULIA FORNACIARI | 12 | 7 | 12 | 31 | 62 |
| 12194247 | GIULIA GOMEZ DA SILVA | 11 | 9 | 14 | 34 | 68 |
| 10198610 | GRACE ANE MAGALHAES CHAGAS | 11 | 8 | 19 | 38 | 76 |
| 10505660 | GRAZIELE BASSI DE ANDRADE | 10 | 8 | 9 | 27 | 54 |
| 11781815 | GUILHERME VASQUES SEGALLA | 14 | 7 | 19 | 40 | 80 |
| 10136177 | HELOISA QUINTANILHA IANSEN | 13 | 8 | 11 | 32 | 64 |
| 9953124 | HILLA NASCIMENTO FERREIRA | 13 | 10 | 19 | 42 | 84 |
| 10040331 | HIRYS COMPARONE DA SILVA | 12 | 10 | 8 | 30 | 60 |
| 10763783 | IMACULADA APARECIDA CANDIDO DE LIMA | 13 | 8 | 15 | 36 | 72 |
| 10460225 | INGRYD ALVES IVASE | 13 | 7 | 10 | 30 | 60 |
| 12001210 | IRENA VIBLY TEIXEIRA DE ARAUJO | 14 | 7 | 22 | 43 | 86 |
| 9946675 | ISABELA DE CAMPOS RIBEIRO | 13 | 7 | 16 | 36 | 72 |

# GESTÃO DE PESSOAS

| | | | | | | |
|---|---|---|---|---|---|---|
| 11028947 | ISABELA MARCIA GIBRIM DIAS IKEZIRE | 10 | 8 | 15 | 33 | 66 |
| 10327711 | ISABELLA BARRETO CARDOSO | 14 | 9 | 15 | 38 | 76 |
| 11034726 | ISABELLA CAROLINE FERREIRA MOREIRA | 12 | 7 | 12 | 31 | 62 |
| 10083596 | ISABELLA CRISTINA DE OLIVEIRA GONCALVES | 12 | 8 | 15 | 35 | 70 |
| 9977716 | JADE OLIVEIRA SANTOS | 13 | 6 | 19 | 38 | 76 |
| 11165316 | JAISA OLIVEIRA CHAVES | 10 | 8 | 13 | 31 | 62 |
| 11144033 | JAMILE DA COSTA BRAZ | 9 | 9 | 14 | 32 | 64 |
| 10198482 | JAMILE FERIAN ABOU ABBAS | 14 | 10 | 16 | 40 | 80 |
| 10354905 | JANAINA NOGUEIRA GUIMARAES | 13 | 9 | 15 | 37 | 74 |
| 11543469 | JAQUELINE BARBOSA DA SILVA | 12 | 7 | 15 | 34 | 68 |
| 11733667 | JAQUELINE CARBONERI BRANDO | 13 | 10 | 12 | 35 | 70 |
| 10393803 | JAQUELINE NOGUEIRA FARIAS | 11 | 8 | 10 | 29 | 58 |
| 11665343 | JAQUELINE SOARES | 14 | 9 | 13 | 36 | 72 |
| 11243937 | JAUNA CRISTINA MARTINS ALVES | 11 | 10 | 14 | 35 | 70 |
| 10681213 | JENIFFER KATAYAMA TINI | 12 | 8 | 11 | 31 | 62 |
| 11567546 | JESSICA AZEVEDO DE LIMA | 13 | 6 | 12 | 31 | 62 |
| 11686820 | JESSICA DOS SANTOS PALHETA | 12 | 8 | 12 | 32 | 64 |
| 11280689 | JESSICA ISABEL VELLIDO | 12 | 8 | 13 | 33 | 66 |
| 10130705 | JESSICA LAYNE MARTINS MACHADO | 10 | 7 | 11 | 28 | 56 |
| 10555170 | JESSICA LEOPOLDINA CAMARGO | 13 | 8 | 19 | 40 | 80 |
| 10916121 | JESSICA MARTINS VITURINO | 10 | 7 | 14 | 31 | 62 |
| 11854227 | JESSICA NATANI SILVA DE CARVALHO | 13 | 10 | 15 | 38 | 76 |
| 10306447 | JESSICA PEREIRA PARANHOS | 9 | 7 | 14 | 30 | 60 |
| 10089993 | JOANA BRANT DE CARAVALHO | 12 | 9 | 15 | 36 | 72 |
| 10069925 | JOAO PAULO PINI SANCHES | 9 | 7 | 13 | 29 | 58 |
| 9945296 | JOSANE CRISTINA SOUZA SILVA ALEXANDRINO | 13 | 8 | 14 | 35 | 70 |
| 10487387 | JULIA ARENHARDT BAIOCHI | 10 | 7 | 11 | 28 | 56 |
| 10601520 | JULIA DE LIMA SILVEIRA | 12 | 7 | 7 | 26 | 52 |
| 10060774 | JULIA GONCALVES ROSA PINTO | 14 | 4 | 12 | 30 | 60 |
| 10287361 | JULIA PASCHOALINO ZACCARELLI | 9 | 7 | 13 | 29 | 58 |
| 12190314 | JULIANA CAMPOS DA SILVA | 12 | 8 | 12 | 32 | 64 |
| 9958894 | JULIANA CRIVELINI | 11 | 6 | 13 | 30 | 60 |
| 10175717 | JULIANA FAZOLI | 14 | 9 | 12 | 35 | 70 |
| 11574100 | JULIANA JESUS DE SOUZA | 13 | 8 | 16 | 37 | 74 |
| 11324040 | JULIANA LIMA ZANOTTO PAGNANI | 12 | 6 | 12 | 30 | 60 |
| 10010050 | JULIANA LOPES DIAS | 11 | 8 | 17 | 36 | 72 |
| 10124837 | JULIANA MORI MARQUES | 11 | 9 | 12 | 32 | 64 |
| 10679537 | JULIANA POLETTO | 14 | 7 | 14 | 35 | 70 |
| 9987800 | JUSSARA DE OLIVEIRA BASSO | 13 | 9 | 18 | 40 | 80 |
| 10475907 | KALINA PLAMENOVA KOCHLOUKOVA | 14 | 9 | 19 | 42 | 84 |
| 10110216 | KALINDI MARIANE ANDRADE BARBOSA | 14 | 9 | 20 | 43 | 86 |
| 10063722 | KAMILA ASSIS KIHARA | 12 | 8 | 13 | 33 | 66 |
| 11702958 | KAREN CAROLINE ALMEIDA DA SILVA | 11 | 4 | 13 | 28 | 56 |
| 12054569 | KAREN VAL IWASSAKI | 15 | 9 | 14 | 38 | 76 |
| 12203858 | KARINA JULIA DE LIMA | 10 | 9 | 14 | 33 | 66 |
| 11345101 | KARINA SILVA CORDEIRO | 8 | 7 | 13 | 28 | 56 |
| 10946128 | KARINA SOUZA DI LEO | 12 | 9 | 16 | 37 | 74 |
| 10363718 | KARINE CAMPOS LADEIRA | 13 | 4 | 21 | 38 | 76 |
| 9941169 | KARLA ALMENARA REIGOTA DO ROSARIO | 11 | 7 | 13 | 31 | 62 |
| 11005149 | KARLA EL ACHKAR DA SILVA | 13 | 10 | 14 | 37 | 74 |
| 9960678 | KARLA LIBERAL MARTINS | 10 | 6 | 12 | 28 | 56 |
| 10573631 | KAROLINE DOS SANTOS PINHEIRO | 14 | 9 | 14 | 37 | 74 |
| 11666048 | KATIA SHYRLENE APARECIDA DE AZEVEDO | 11 | 7 | 12 | 30 | 60 |
| 11886170 | KATYUSKA NAYARA DA SILVA LANCI | 12 | 10 | 13 | 35 | 70 |
| 12146692 | KAUE CHINARELLI | 11 | 8 | 13 | 32 | 64 |
| 9958380 | KEILA APARECIDA SILVA VIEIRA | 7 | 8 | 11 | 26 | 52 |
| 11569948 | KEILA CEZARIO DA SILVA | 13 | 8 | 17 | 38 | 76 |
| 10252029 | KELLY CRISTINA FILASI MOLL | 13 | 9 | 11 | 33 | 66 |
| 9973508 | KETLIN GIANINI PEREIRA | 14 | 9 | 15 | 38 | 76 |
| 12101273 | LADYJANE VIRGINIA FERREIRA | 12 | 8 | 17 | 37 | 74 |
| 10434747 | LAIS DUARTE BATISTA | 15 | 9 | 17 | 41 | 82 |
| 9954317 | LAIS REGINA ALVES PRIMO | 12 | 9 | 10 | 31 | 62 |
| 10796444 | LARIANE NOGUEIRA MARCELINO FELIX DA SILVA | 9 | 5 | 11 | 25 | 50 |
| 10849319 | LARISSA BIANCA AZEVEDO OLIVEIRA | 9 | 7 | 14 | 30 | 60 |
| 12176958 | LARISSA JULIANA BRAZAO | 11 | 4 | 13 | 28 | 56 |
| 11983248 | LARISSA MIHO HARA | 12 | 8 | 12 | 32 | 64 |
| 10408797 | LAURA NOGUEIRA DE ASSIS | 15 | 8 | 11 | 34 | 68 |
| 10285954 | LAURA TAGLIAFERRO | 11 | 6 | 11 | 28 | 56 |
| 9951733 | LEILA BERNARDO DA SILVA | 14 | 10 | 15 | 39 | 78 |
| 9958924 | LEILA MAZLOUM | 14 | 9 | 20 | 43 | 86 |
| 11849029 | LEONEIDE BRANDAO GOMES | 12 | 7 | 14 | 33 | 66 |
| 11652764 | LETICIA ALVES DO NASCIMENTO | 12 | 8 | 13 | 33 | 66 |
| 10206370 | LETICIA ALVES SOARES | 13 | 8 | 19 | 40 | 80 |
| 10221557 | LETICIA BENVEGNU MARIANO | 11 | 7 | 15 | 33 | 66 |
| 10403019 | LETICIA CARVALHO FONSECA | 14 | 10 | 15 | 39 | 78 |
| 9948244 | LETICIA COSTA ORCATTI DA FONSECA | 14 | 7 | 13 | 34 | 68 |
| 11681209 | LETICIA DA SILVA PIRES | 15 | 8 | 10 | 33 | 66 |
| 10076875 | LETICIA FERREIRA PIGNATON | 11 | 7 | 18 | 36 | 72 |
| 10063587 | LETICIA FREITAS ZANON DA SILVA | 14 | 10 | 16 | 40 | 80 |
| 10075666 | LETICIA KLEIN CARLAN VASCONCELOS MENDES | 13 | 8 | 16 | 37 | 74 |
| 10773053 | LETICIA MARIA LEVADA FERREIRA | 13 | 7 | 10 | 30 | 60 |
| 12092002 | LETICIA SILVA DO LAGO | 11 | 8 | 14 | 33 | 66 |
| 10895019 | LETICIA VICENTINI CALDAS | 12 | 7 | 16 | 35 | 70 |
| 10674098 | LIDIANE MARIA PEREIRA ARAUJO | 11 | 9 | 16 | 36 | 72 |
| 9984640 | LIEGE MATAVELLI | 13 | 7 | 14 | 34 | 68 |
| 9949348 | LIGIA MONTANINI BARRETO | 12 | 8 | 10 | 30 | 60 |
| 10138340 | LILIANA RIBEIRO LOPES LANA DINO | 12 | 6 | 11 | 29 | 58 |
| 12068888 | LILIANE AMBROZINA TAVARES GOIS | 13 | 9 | 13 | 35 | 70 |
| 10048499 | LIVIA DE AGUIAR MENDES | 11 | 6 | 15 | 32 | 64 |
| 10867058 | LIVIA DE PAULA NASCIMENTO | 12 | 7 | 15 | 34 | 68 |
| 11128950 | LIVIA NIRO | 11 | 6 | 12 | 29 | 58 |
| 9955410 | LIVIA PERUCHI MONTEIRO | 14 | 10 | 18 | 42 | 84 |
| 12100501 | LOREN CRISTINA PAVANELLI | 12 | 8 | 15 | 35 | 70 |
| 11657170 | LUANA APARECIDA DOS SANTOS TEIXEIRA | 11 | 9 | 12 | 32 | 64 |
| 10245308 | LUANA CAMARGO | 12 | 8 | 7 | 27 | 54 |
| 10590170 | LUANA DE OLIVEIRA SOUZA | 15 | 9 | 16 | 40 | 80 |
| 10231447 | LUCA CORRADIN | 13 | 7 | 14 | 34 | 68 |
| 10609938 | LUCAS BRECHT PALOS DOS SANTOS | 14 | 3 | 9 | 26 | 52 |

| | | | | | | |
|---|---|---|---|---|---|---|
| 10476440 | LUCIANA DOMINGUES DE OLIVEIRA | 7 | 8 | 11 | 26 | 52 |
| 10056505 | LUCIANA MOURA DE ABREU | 13 | 6 | 15 | 34 | 68 |
| 10758879 | LUCIANA SILVEIRA ESTRADA MONTALTI | 12 | 10 | 14 | 36 | 72 |
| 10200568 | LUCIMAR ALMEIDA DOS SANTOS | 9 | 8 | 10 | 27 | 54 |
| 10065792 | LUMA LEONARDO OLIVEIRA | 14 | 7 | 18 | 39 | 78 |
| 9939539 | LURYE SORIA | 13 | 8 | 22 | 43 | 86 |
| 11098074 | LUZIA MARIA DE PAULA | 10 | 8 | 10 | 28 | 56 |
| 11332743 | MAIBY VIEIRA LOCATTE | 10 | 7 | 10 | 27 | 54 |
| 12150630 | MAITE GALHARDO ZUCCHOLINI ALMEIDA | 12 | 6 | 10 | 28 | 56 |
| 12035696 | MARCELA PERIM | 12 | 8 | 10 | 30 | 60 |
| 12192767 | MARCELA TRAJANO MACEDO | 12 | 6 | 14 | 32 | 64 |
| 12044180 | MARCIA MARIA HERNANDES DE ABREU DE OLIVEIRA SALGUEIRO | 13 | 8 | 16 | 37 | 74 |
| 11021047 | MARCILEIA FERMINO RAMOS | 8 | 5 | 12 | 25 | 50 |
| 10361871 | MARIA ALICE FRANZINI CODARIN | 15 | 9 | 20 | 44 | 88 |
| 10027904 | MARIA CAROLINA NETTO | 13 | 7 | 17 | 37 | 74 |
| 10077600 | MARIA CLARA MORETTO | 14 | 7 | 16 | 37 | 74 |
| 10789340 | MARIA EUGENIA SILVA DE OLIVEIRA | 11 | 7 | 13 | 31 | 62 |
| 12036617 | MARIA FLAVIA DIAS DE ALMEIDA | 12 | 8 | 9 | 29 | 58 |
| 10680217 | MARIA HELENICE FARIA SERPA | 11 | 8 | 10 | 29 | 58 |
| 10260641 | MARIANA BOSSI NOGUEIRA | 14 | 8 | 18 | 40 | 80 |
| 11664576 | MARIANA BRAGA CINTRA | 14 | 7 | 13 | 34 | 68 |
| 9939865 | MARIANA FERNANDA GONCAVES | 11 | 9 | 14 | 34 | 68 |
| 12181412 | MARIANA GONCALVES CURSINO CRUZ | 9 | 7 | 14 | 30 | 60 |
| 10139796 | MARIANA PRADO MOLERO | 12 | 9 | 13 | 34 | 68 |
| 10061100 | MARIANA VALIM PARADELLA | 13 | 7 | 16 | 36 | 72 |
| 10221131 | MARIANA VASQUES DE PALMA | 15 | 8 | 17 | 40 | 80 |
| 10552316 | MARIANA ZANOTELLO | 11 | 7 | 10 | 28 | 56 |
| 10677631 | MARIANE DE MELLO FONTANELLI | 14 | 9 | 17 | 40 | 80 |
| 10962654 | MARILIA MARCONDES DE MELO | 9 | 7 | 12 | 28 | 56 |
| 10196650 | MARILIA RODRIGUES DE FREITAS | 12 | 9 | 15 | 36 | 72 |
| 10141170 | MARINA BORDIN CAMPIDELI | 14 | 9 | 15 | 38 | 76 |
| 12039780 | MARINA COUTINHO PALMEIRA | 9 | 8 | 13 | 30 | 60 |
| 11491833 | MARINA DE MORAES RODRIGUES GOES | 11 | 7 | 12 | 30 | 60 |
| 12130818 | MARINA LOPES VAZ DE SA | 14 | 8 | 19 | 41 | 82 |
| 11864397 | MARINA MACEDO MELO | 14 | 6 | 14 | 34 | 68 |
| 12011401 | MARINA SILVA MEIRELLES | 7 | 8 | 13 | 28 | 56 |
| 10121471 | MARINA SILVA XAVIER BRASIL | 14 | 8 | 19 | 41 | 82 |
| 10097996 | MARINA SOARES GUIMARAES | 13 | 9 | 15 | 37 | 74 |
| 11676914 | MARINALVA DE JESUS FERREIRA | 12 | 6 | 12 | 30 | 60 |
| 11893290 | MARLI HISAE MITSUNAGA HATAO | 12 | 9 | 16 | 37 | 74 |
| 10612220 | MARLY OKADA | 13 | 6 | 14 | 33 | 66 |
| 9964690 | MARY OLIVEIRA DE ARAUJO | 13 | 9 | 18 | 40 | 80 |
| 11658460 | MATEUS FERRARONI | 12 | 4 | 15 | 31 | 62 |
| 10003894 | MATHEUS FERREIRA DE ANDRADE | 12 | 4 | 12 | 28 | 56 |
| 10556737 | MAURO BARBOSA DE AZEVEDO JUNIOR | 12 | 4 | 9 | 25 | 50 |
| 12172545 | MAYANE SANTANA DE MELO | 12 | 7 | 14 | 33 | 66 |
| 10737235 | MAYARA FORNARO AMADI | 10 | 7 | 15 | 32 | 64 |
| 10217622 | MAYARA PERNA ASSONI | 14 | 9 | 18 | 41 | 82 |
| 11707160 | MAYRA CRYSTIANE DE ARAGAO BATISTA | 13 | 9 | 15 | 37 | 74 |
| 10068813 | MAYRA YUMI SAKANAKA | 13 | 8 | 15 | 36 | 72 |
| 10216863 | MAYUMI MARCELA UJISSATO | 15 | 8 | 17 | 40 | 80 |
| 10129570 | MICHELLE BOLISANI DIAS IMPERATO | 12 | 5 | 12 | 29 | 58 |
| 11700114 | MILENA ARRELARO RIBEIRO | 14 | 8 | 17 | 39 | 78 |
| 10519360 | MILENA DE MELO LIMA | 9 | 7 | 11 | 27 | 54 |
| 10005676 | MIRIAM RODRIGUES ALVES | 10 | 6 | 14 | 30 | 60 |
| 10582835 | MONICA IZUMI OTA | 13 | 7 | 11 | 31 | 62 |
| 10873244 | MONICA PERIN | 11 | 8 | 8 | 27 | 54 |
| 12128910 | MONICA RODETTES DE MELO | 11 | 9 | 19 | 39 | 78 |
| 10611835 | MONICA YAMADA | 13 | 8 | 16 | 37 | 74 |
| 11933283 | MONIQUE TRALLI LOPES | 15 | 8 | 14 | 37 | 74 |
| 11656220 | MYRELA GIOVANNA RIBEIRO | 8 | 6 | 15 | 29 | 58 |
| 12203327 | NANCI RICCI ROSA | 12 | 7 | 12 | 31 | 62 |
| 10143564 | NATALIA CARBONERI | 9 | 7 | 13 | 29 | 58 |
| 11573619 | NATALIA DE LUCA SILVA | 13 | 7 | 11 | 31 | 62 |
| 11979291 | NATALIA DOS ANJOS COSTA | 11 | 8 | 11 | 30 | 60 |
| 10348867 | NATALIA FERNANDA CORO LAMAS | 12 | 8 | 11 | 31 | 62 |
| 9964983 | NATALIA JULIANE FRANCISCHINELLI | 12 | 6 | 10 | 28 | 56 |
| 10131787 | NATALIA LUCIANE AMORIN | 11 | 7 | 12 | 30 | 60 |
| 10041427 | NATALIA PEREIRA SIBIRES MILTOS | 12 | 9 | 17 | 38 | 76 |
| 12042293 | NATHALIA CRESPI PARDELLI | 11 | 6 | 11 | 28 | 56 |
| 9996010 | NATHALIA EGEA PUGLIESI | 12 | 6 | 12 | 30 | 60 |
| 10001760 | NATHALIA FRANCIELE DOS SANTOS | 7 | 8 | 10 | 25 | 50 |
| 12173401 | NATHALIA TEIXEIRA ANDRE | 14 | 6 | 11 | 31 | 62 |
| 9990623 | NATHALIA TIEME MATSUURA BARBOSA | 13 | 8 | 12 | 33 | 66 |
| 10877690 | NATHAN GOBBI DE OLIVEIRA | 12 | 5 | 10 | 27 | 54 |
| 10440623 | NEIDE DAIANE DE SOUSA | 11 | 7 | 18 | 36 | 72 |
| 11266872 | NICOLE STEFANI DE MATTOS ZANELLA | 11 | 6 | 11 | 28 | 56 |
| 10044019 | NILCILENE MELATO PEREIRA LEITE | 13 | 7 | 11 | 31 | 62 |
| 11777532 | NYVIAN ALEXANDRE KUTZ | 14 | 8 | 16 | 38 | 76 |
| 11845147 | ORLANDO CAROLA NETO | 12 | 10 | 14 | 36 | 72 |
| 10304630 | PALOMA ALMEIDA MARQUES PEREIRA | 10 | 7 | 9 | 26 | 52 |
| 12147265 | PALOMA SOUZA SILVA | 12 | 4 | 13 | 29 | 58 |
| 11901071 | PAMELA DE CARVALHO SOUZA | 9 | 8 | 13 | 30 | 60 |
| 10507671 | PAOLA CAROLINE RIBEIRO LOPEZ PICCHI | 13 | 5 | 7 | 25 | 50 |
| 11077549 | PATRICIA AZEVEDO DE LIMA MASUDA | 11 | 10 | 18 | 39 | 78 |
| 10089594 | PATRICIA CHRISTO CICONELLO | 10 | 6 | 11 | 27 | 54 |
| 12020540 | PATRICIA DE PAULA MARTINS ZERBINI | 11 | 5 | 11 | 27 | 54 |
| 10754504 | PATRICIA MARIA NEGRO DA SILVA | 11 | 9 | 14 | 34 | 68 |
| 11262290 | PATRICIA YURY NAKANDAKARE | 13 | 8 | 15 | 36 | 72 |
| 10280359 | PATRICK EMANOEL MOREIRA NUNES | 10 | 8 | 9 | 27 | 54 |
| 11981539 | PAULA BORTOLASO POSSIGNOLO | 14 | 7 | 12 | 33 | 66 |
| 12122785 | PAULA FURLAN DE OLIVEIRA | 10 | 8 | 12 | 30 | 60 |
| 12088854 | PAULO CESAR RIBEIRO DE FREITAS | 11 | 7 | 13 | 31 | 62 |
| 12138991 | PRISCILA BRAZAO LUMAZINI | 12 | 6 | 14 | 32 | 64 |
| 10875816 | PRISCILA CALTRAN SUZART | 13 | 7 | 10 | 30 | 60 |
| 10515640 | PRISCILA DANIELA GIOTTO SENCI | 7 | 8 | 11 | 26 | 52 |
| 10262245 | PRISCILA FERREIRA SOARES TUMENAS | 14 | 7 | 12 | 33 | 66 |
| 12132543 | PRISCILA FREITAS GOMES | 12 | 8 | 15 | 35 | 70 |
| 12073571 | PRISCILA MARTINS VILELA ARANHA | 9 | 8 | 13 | 30 | 60 |
| 11641487 | PRYSCILA MARIA MARTINS DE SOUZA | 13 | 7 | 14 | 34 | 68 |
| 10219455 | QUETLIN SOARES FERREIRA | 9 | 7 | 13 | 29 | 58 |

| | | | | | | |
|---|---|---|---|---|---|---|
| 12103136 | RAFAELA CAMARGO DO NASCIMENTO | 11 | 4 | 10 | 25 | 50 |
| 10468528 | RAFAELA FRANCESLINE DE OLIVEIRA | 13 | 7 | 12 | 32 | 64 |
| 12109800 | RAFAELLA RIBEIRO LIBERALINO | 12 | 8 | 13 | 33 | 66 |
| 12176338 | RAISSA DE CASSIA DOS SANTOS ARAUJO | 12 | 5 | 16 | 33 | 66 |
| 9943919 | RANYELLE DA SILVA MUNIZ | 15 | 9 | 20 | 44 | 88 |
| 11986301 | RAQUEL CRISTINA MILLAN | 13 | 7 | 8 | 28 | 56 |
| 10214127 | REBECA DE FREITAS PAIVA | 14 | 7 | 15 | 36 | 72 |
| 10109811 | REBECA ROCHA DE ALMEIDA | 13 | 7 | 19 | 39 | 78 |
| 10003975 | REBECA VIEIRA SILVA | 12 | 10 | 14 | 36 | 72 |
| 12146595 | REGIANE LOIOLA SILVA | 10 | 7 | 11 | 28 | 56 |
| 10862102 | REGINA CELIA PINHEIRO ABRAO | 14 | 8 | 16 | 38 | 76 |
| 10882626 | REGINA COELI CARVALHAL PERROTTA | 14 | 8 | 13 | 35 | 70 |
| 12120448 | REGINA DOMINGOS RAMOS | 11 | 6 | 10 | 27 | 54 |
| 10311173 | RENATA FARAMIGLIO DA COSTA | 10 | 9 | 14 | 33 | 66 |
| 12071382 | RENATA NOGUEIRA DE CARVALHO | 11 | 8 | 9 | 28 | 56 |
| 10012230 | RENATA REZENDE COSTA | 11 | 8 | 14 | 33 | 66 |
| 10308016 | RENATA SIVERO | 10 | 6 | 11 | 27 | 54 |
| 10435875 | RENATA TAVARES BESCHIZZA PINI | 10 | 9 | 17 | 36 | 72 |
| 11545186 | RENATA THOMAZ CARDOSO | 9 | 8 | 10 | 27 | 54 |
| 12124508 | RENATA VICTORATTI DO CARMO | 12 | 6 | 11 | 29 | 58 |
| 12155810 | ROBERTA PAULA MAIA DE ARAUJO LIMA | 12 | 8 | 12 | 32 | 64 |
| 10415955 | RODRIGO DONIZETE FONTANA DE OLIVEIRA | 12 | 6 | 14 | 32 | 64 |
| 11029293 | ROGERIO ANTONUCCI MASCHIAO | 14 | 7 | 16 | 37 | 74 |
| 12109690 | ROSANGELA DE SOUZA PEREIRA | 12 | 6 | 21 | 39 | 78 |
| 11620650 | ROSEMARY DE CAMARGO | 8 | 7 | 15 | 30 | 60 |
| 10939261 | ROSIMEIRE SABINO PINTO | 8 | 8 | 12 | 28 | 56 |
| 11242701 | RUTE RIBEIRO LUCENA | 10 | 9 | 11 | 30 | 60 |
| 9973702 | RUTH YUKARI WATANABE | 13 | 8 | 20 | 41 | 82 |
| 11652624 | SABRINA MOURA MERCHAM DE SANTANA | 12 | 8 | 14 | 34 | 68 |
| 12101010 | SABRINA SPONCHIADO HERDADE | 14 | 9 | 15 | 38 | 76 |
| 10732772 | SAMANTA OLIVEIRA CARDOSO TEIXEIRA | 11 | 8 | 6 | 25 | 50 |
| 10082328 | SAMARA MAXIMO DE FREITAS | 13 | 8 | 17 | 38 | 76 |
| 11023228 | SANLA MACEDO TORRES | 13 | 9 | 9 | 31 | 62 |
| 12174858 | SARA CAROLINA MORI AURESCO | 12 | 9 | 15 | 36 | 72 |
| 10019464 | SELMA APARECIDA DE MORAES | 13 | 7 | 15 | 35 | 70 |
| 10405267 | SELMA RICOBONI | 14 | 9 | 17 | 40 | 80 |
| 11713917 | SILVIA CRISTINA RIBEIRO | 10 | 6 | 13 | 29 | 58 |
| 10111700 | SIMONE BARTHMANN DE SOUZA | 14 | 10 | 13 | 37 | 74 |
| 11062576 | SIMONE MARTINS MESSIAS | 11 | 9 | 20 | 40 | 80 |
| 11535784 | SIMONE MARTINS VICENTE NENE | 12 | 7 | 13 | 32 | 64 |
| 10853960 | SIRANE BANDEIRA LOPES | 10 | 7 | 12 | 29 | 58 |
| 10187979 | STHEFANNY ESTHER MELLO DA SILVA | 11 | 8 | 10 | 29 | 58 |
| 10714014 | SUELEN CRISTINA DA SILVA LEAL | 12 | 7 | 16 | 35 | 70 |
| 9950281 | SUELI MARIA DA SILVA | 10 | 9 | 8 | 27 | 54 |
| 10836896 | SUZANA DE SALES E SILVA | 11 | 9 | 10 | 30 | 60 |
| 10143416 | SUZANA GONCALVES BASCHIERA | 12 | 5 | 17 | 34 | 68 |
| 10319484 | SUZANE LEAL TORRES | 11 | 6 | 11 | 28 | 56 |
| 10124217 | TAINARA PAULINO DA SILVA TEIXEIRA | 13 | 6 | 9 | 28 | 56 |
| 11763825 | TAIS MIRANDA RIBEIRO | 9 | 6 | 10 | 25 | 50 |
| 10112316 | TAIS PUCCI | 14 | 10 | 14 | 38 | 76 |
| 11703300 | TANIA CRISTINA CALSA VENDITTI | 13 | 8 | 11 | 32 | 64 |
| 11075570 | TATIANA AMORIM PINTO | 13 | 10 | 18 | 41 | 82 |
| 10084010 | TATIANA CRISTINA DE LUCINI PEIXOTO | 12 | 9 | 16 | 37 | 74 |
| 12093807 | TATIANA JUNG | 10 | 9 | 15 | 34 | 68 |
| 9992324 | TATIANE CARBONERA VITTA | 10 | 7 | 10 | 27 | 54 |
| 12024775 | TATIANE DOS SANTOS MACHADO | 14 | 8 | 15 | 37 | 74 |
| 12021199 | THAIS APARECIDA FERREIRA DA SILVA | 13 | 7 | 18 | 38 | 76 |
| 10575618 | THAIS NAVARRO CALDEIRA | 10 | 6 | 12 | 28 | 56 |
| 10263659 | THAIS SANTOS DA SILVA | 14 | 8 | 18 | 40 | 80 |
| 11261943 | THAIS TEIXEIRA DOS SANTOS BERTEGES | 13 | 7 | 11 | 31 | 62 |
| 9988734 | THAMILY LOPES TORRES | 14 | 9 | 12 | 35 | 70 |
| 11661941 | THAMYRES PINHEIRO DE ARAUJO | 12 | 9 | 15 | 36 | 72 |
| 11978368 | THATIANNE MOREIRA SILVA OLIVEIRA | 13 | 9 | 18 | 40 | 80 |
| 9978917 | THIARA TEIXEIRA DE BARROS | 14 | 8 | 16 | 38 | 76 |
| 11622520 | THUANY FREIRE MIRANDA | 12 | 8 | 15 | 35 | 70 |
| 10086420 | VALERIA REGINA SIQUEIRA LEONE | 8 | 5 | 12 | 25 | 50 |
| 11826134 | VANESSA BERTOLINI MENESES | 14 | 7 | 16 | 37 | 74 |
| 10531718 | VANESSA FONTES CIRILLO | 12 | 9 | 13 | 34 | 68 |
| 10361804 | VANIA FUMACHI ACCIARI | 13 | 8 | 14 | 35 | 70 |
| 10220771 | VERUSKA FERREIRA DASILVA | 12 | 8 | 13 | 33 | 66 |
| 11228377 | VICTORIA SANCHES PEREIRA GIMENEZ | 13 | 6 | 15 | 34 | 68 |
| 10783091 | VINICIUS RAFAEL CARDOSO BARBOSA DOS SANTOS | 15 | 8 | 17 | 40 | 80 |
| 11907975 | VITORIA TAVARES DO NASCIMENTO | 10 | 9 | 12 | 31 | 62 |
| 10171037 | VIVIANE CHAER BORGES HAFEZ | 13 | 10 | 18 | 41 | 82 |
| 11485825 | VIVIANE ERICA SILVA | 11 | 4 | 13 | 28 | 56 |
| 11966467 | VIVIANE RULLI CRAVEIRO | 11 | 9 | 7 | 27 | 54 |
| 10288473 | WALSY LEA BATALHA BRAZ PEREIRA GOMES | 13 | 9 | 15 | 37 | 74 |
| 10703110 | YASMIN ASSI JORGE PEIXOTO | 8 | 8 | 9 | 25 | 50 |
| 11692901 | YGOR ALEXANDER OLIVATO ASSAGRA | 8 | 7 | 14 | 29 | 58 |
| 12166332 | YURI GROTZ DOS SANTOS | 12 | 7 | 13 | 32 | 64 |
| 12007897 | ZENOBIA SILVA DOS SANTOS | 12 | 9 | 6 | 27 | 54 |

**TERAPEUTA OCUPACIONAL**

| Inscrição | Nome | LP | PS | CE | Total .Acertos | Nota |
|---|---|---|---|---|---|---|
| 11735090 | ADILSON A DE PAIVA | 11 | 8 | 7 | 26 | 52 |
| 11945443 | AMANDA MATTARA | 11 | 6 | 10 | 27 | 54 |
| 9995005 | ANA CAROLINA DE OLIVEIRA | 14 | 9 | 9 | 32 | 64 |
| 10656570 | ANA CAROLINA FUCCI | 12 | 7 | 10 | 29 | 58 |
| 10951865 | ANA CLAUDIA PRANDINI | 13 | 7 | 10 | 30 | 60 |
| 10367403 | ANA CLAUDIA RAMOS FIDENCIO | 14 | 7 | 18 | 39 | 78 |
| 10877843 | ANA LUISA DE MORAES SOMBINI | 14 | 9 | 13 | 36 | 72 |
| 12005541 | ANA PAULA APARECIDO | 11 | 9 | 6 | 26 | 52 |
| 10741933 | ANA PAULA FERNANDES BARAO PEREIRA | 14 | 8 | 16 | 38 | 76 |
| 10693912 | BEATRIZ BENICIO DOS SANTOS | 14 | 10 | 17 | 41 | 82 |
| 9993851 | BEATRIZ FERREIRA MONTEIRO CORREIA | 12 | 9 | 13 | 34 | 68 |
| 10480293 | BRUNA ROBERTA DE SOUZA | 12 | 9 | 15 | 36 | 72 |
| 11607092 | CAMILA APARECIDA DAMASCENO LOPES | 13 | 8 | 11 | 32 | 64 |
| 10137408 | CARLA SALVATORE SA | 13 | 8 | 12 | 33 | 66 |
| 12103365 | CARLOS EDUARDO JULIO MORELLO | 11 | 9 | 18 | 38 | 76 |
| 12186562 | CAROLINA AKEMI KANASHIRO | 14 | 9 | 18 | 41 | 82 |
| 12207268 | CAROLINE NASCIMENTO SANTOS | 15 | 7 | 13 | 35 | 70 |
| 11992395 | CINTIA CRISTINA NEOFITI | 13 | 8 | 13 | 34 | 68 |
| 10387374 | DAYANE FRANCIELE CRISOSTOMO | 9 | 9 | 18 | 36 | 72 |
| 11612495 | DAYSE CRISTINA PACHECO | 13 | 7 | 11 | 31 | 62 |
| 12094056 | DESIRRE TOMAZ MARTINS PEREIRA DE OLIVEIRA | 10 | 9 | 13 | 32 | 64 |
| 10245871 | ERICA MURBACH | 12 | 6 | 14 | 32 | 64 |
| 11708999 | ERIKA PAPA MAZER | 13 | 8 | 14 | 35 | 70 |
| 10708251 | FERNANDA DA MATA LEITE | 12 | 10 | 12 | 34 | 68 |
| 12193941 | GABRIELA MULER | 14 | 8 | 12 | 34 | 68 |
| 11426390 | GABRIELA TRIPICCHIO GONCALVES | 14 | 9 | 13 | 36 | 72 |
| 11841516 | GIOVANNA GHIRALDI SIMIONATO | 11 | 7 | 8 | 26 | 52 |
| 11798114 | GLENDA MILEK | 13 | 8 | 20 | 41 | 82 |
| 10995358 | IARA LUCINEIDE NASCIMENTO CARDEAL | 11 | 9 | 12 | 32 | 64 |
| 10017801 | JACQUELINE MARCELA DOS SANTOS COUTINHO | 12 | 7 | 10 | 29 | 58 |
| 12042129 | JESSIKA PEREIRA BARRETO | 11 | 5 | 11 | 27 | 54 |
| 10576282 | JOANA SOUZA CUNHA | 13 | 8 | 11 | 32 | 64 |
| 11849576 | JULIA ANDREZA GORLA | 13 | 6 | 11 | 30 | 60 |
| 10184899 | JULIA PIRES CHAKKOUR | 11 | 7 | 11 | 29 | 58 |
| 11727950 | JULIANA BRAGATTO HIGINO | 13 | 8 | 14 | 35 | 70 |
| 10000623 | JULIANA POLLI | 13 | 7 | 17 | 37 | 74 |
| 12134139 | KAREN SOUZA DE MELO | 10 | 8 | 8 | 26 | 52 |
| 10185135 | LAURA SANCHES ROCHA | 14 | 9 | 21 | 44 | 88 |
| 11999837 | LETICIA DE MOURA BALTAZAR MOTA | 14 | 8 | 14 | 36 | 72 |
| 12097918 | LUCAS NICACIO FERNANDES SANTOS | 13 | 7 | 19 | 39 | 78 |
| 11750456 | MARCIA ALVES DE SIQUEIRA | 15 | 7 | 11 | 33 | 66 |
| 12206644 | MARIANA AMARO CAGLIARI | 12 | 8 | 11 | 31 | 62 |
| 10963243 | MARIBIA TALIANE DE OLIVEIRA | 12 | 8 | 15 | 35 | 70 |
| 10249532 | MILENA MARETTI STRANGUETO | 11 | 8 | 8 | 27 | 54 |
| 10120610 | NATALY ALVES | 13 | 8 | 11 | 32 | 64 |
| 12019143 | PATRICIA ALINE DE SOUZA ALVES | 12 | 8 | 16 | 36 | 72 |
| 11614242 | PATRICIA ROSA | 14 | 9 | 16 | 39 | 78 |
| 11073918 | PAULA MARCONDES SCHMIDT HEBBEL | 13 | 7 | 15 | 35 | 70 |
| 12198323 | PRISCILA DE SOUZA LEPRE | 11 | 8 | 11 | 30 | 60 |
| 10023798 | PRISCILA MARIANNE NOGUEIRA FERNANDES | 12 | 9 | 10 | 31 | 62 |
| 10629823 | PRISCILA VENDEMIATTI VIEIRA | 12 | 9 | 13 | 34 | 68 |
| 10643788 | RAYSSA VIEIRA LEITE GOMES | 13 | 6 | 11 | 30 | 60 |
| 10357661 | RENATA DINIZ | 8 | 5 | 12 | 25 | 50 |
| 10064419 | RUBIA FERREIRA DO CARMO | 14 | 9 | 15 | 38 | 76 |
| 10329137 | SARAH ROSA SALLES VIEIRA WATANABE | 13 | 9 | 14 | 36 | 72 |
| 12120359 | TAMIRES APARECIDA DOS SANTOS | 11 | 8 | 16 | 35 | 70 |
| 11553340 | TANIA TEREZINHA ANDRADE | 12 | 9 | 8 | 29 | 58 |
| 11655739 | THAIS ADRIANA ZOMBINI BELLEI | 11 | 9 | 11 | 31 | 62 |
| 9953523 | THAIS ARAUJO FERNANDES | 14 | 9 | 16 | 39 | 78 |
| 12188875 | UIARA CRISTINA VIANA DANELUTTI | 13 | 9 | 14 | 36 | 72 |
| 12120499 | VALESCA DE LIMA DA SILVA | 11 | 6 | 13 | 30 | 60 |
| 10990950 | VANICLEIA DO CARMO CARVALHO | 14 | 8 | 18 | 40 | 80 |
| 10059741 | VIVIAN TALITA PEREIRA | 13 | 7 | 10 | 30 | 60 |
| 10043128 | YASMIN MARCAL PORTO | 11 | 8 | 11 | 30 | 60 |

Para que não se alegue ignorância, faz baixar o presente Edital que será publicado na Imprensa Oficial online no site do Município de Jundiaí.

ROSEMARY AP. GHIRALDI SIMIONATO
Gestora Adjunta de Gestão de Pessoas

Publicado na Imprensa Oficial do Município e registrado na Unidade de Gestão de Administração e Gestão de Pessoas, aos quatorze dias de mês de fevereiro do ano de dois mil e vinte e dois.

**DDS/DIVISÃO DE RECRUTAMENTO E SELEÇÃO**
**EDITAL N° 044 DE 14 DE FEVEREIRO DE 2022**

**A PREFEITURA DO MUNICÍPIO DE JUNDIAÍ**, nos termos dos processos nº 11.961-4/2021, 11.963-0/2021, 11.964-8/2021, 11.965-5/2021, 11.966-3/2021, 11.967-1/2021, 11.968-9/2021 e 15.501-7/2021, **divulga** a classificação final para os cargos de **Médico Angiologista, Urologista, Gastroenterologista, Ginecologista, Infectologista, Médico do Trabalho, Médico Auditor e Médico Reumatologista**, sob organização e aplicação da Fundação para o Vestibular da Universidade Estadual Paulista "Júlio de Mesquita Filho" – Fundação VUNESP.

FAZ SABER, que não houve candidatos aprovados concorrendo as vagas para Negros, conforme Lei Municipal nº 5.745/2002 e alterações

FAZ SABER AINDA, o resultado da análise documental pela Perícia Medica, para concorrer a reserva de vagas para Deficientes, conforme segue:

| Inscrição | Nome | Cargo | Resultado |
|---|---|---|---|
| 10704078 | LÍVIA MIRANDA FERNANDES DE LIMA | Médico Gastroenterologista | Deferido |

FAZ SABER FINALMENTE a classificação final dos aprovados no concurso público, sendo uma lista especial (candidatos deficientes), e uma geral, em ordem de classificação, já atribuídos os critérios de desempate segundo item X do Edital de Abertura

**CLASSIFICAÇÃO FINAL – DEFICIENTES**

**MEDICO GASTROENTEROLOGISTA**

# GESTÃO DE PESSOAS

| Nome | Nascimento | Documento | PS | CE | Total Acertos | Nota | Class Final |
|---|---|---|---|---|---|---|---|
| LÍVIA MIRANDA FERNANDES DE LIMA | 10/01/1985 | 598887295 | 10 | 15 | 25 | 62,5 | 01 |

## CLASSIFICAÇÃO FINAL - GERAL

### MEDICO ANGIOLOGISTA

| Nome | Nascimento | Documento | PS | CE | Total Acertos | Nota | Class Final |
|---|---|---|---|---|---|---|---|
| LUCIANA MENDES PEIXOTO | 07/08/1984 | MG10550352 | 11 | 14 | 25 | 62,5 | 01 |
| CAROLINE BASCHIROTTO ORBEM | 17/02/1989 | 2132284213 | 9 | 14 | 23 | 57,5 | 02 |

### MEDICO AUDITOR

| Nome | Nascimento | Documento | PS | CE | Total Acertos | Nota | Class Final |
|---|---|---|---|---|---|---|---|
| BRUNO DE PINHO AMARAL | 04/11/1989 | MG14500356 | 11 | 23 | 34 | 85 | 01 |
| REBECA MOTA GONCALVES DIONISIO | 16/01/1987 | 641756343 | 11 | 20 | 31 | 77 | 02 |
| FRANCISCO CARLOS BONATELLI | 21/03/1960 | 93939346 | 9 | 19 | 28 | 70 | 03 |
| EMERSON JOSE FURLAN | 23/03/1972 | 21907799X | 8 | 14 | 22 | 55 | 04 |

### MEDICO DO TRABALHO

| Nome | Nascimento | Documento | PS | CE | Total Acertos | Nota | Class Final |
|---|---|---|---|---|---|---|---|
| WELLINGTON YSCHISAKI | 13/02/1979 | 69884571 | 12 | 21 | 33 | 82,5 | 01 |
| DIEGO TONIOLO DO PRADO | 01/08/1985 | 212843849 | 12 | 20 | 32 | 80 | 02 |
| CLAUDIA LINO PECHINA | 13/12/1995 | 377088390 | 8 | 23 | 31 | 77,5 | 03 |
| EVERTON NARDI NUNES DIAS | 09/08/1982 | 321719414 | 10 | 21 | 31 | 77,5 | 04 |
| YEE CHAU HUNG | 08/10/1987 | 434890625 | 10 | 21 | 31 | 77,5 | 05 |
| FILIPE AUGUSTO GAVA MARTINS | 05/05/1988 | 339.178.553 | 10 | 19 | 29 | 72,5 | 06 |
| LEANDRO ARAUJO LESSA | 06/05/1986 | 2373805 | 10 | 18 | 28 | 70 | 07 |
| BRUNO VILELA ESPERANCA | 22/07/1992 | 486801020 | 7 | 19 | 26 | 65 | 08 |
| DANIELE APARECIDA TAUFER | 24/08/1982 | 9060348993 | 8 | 18 | 26 | 65 | 09 |
| MARCOS NASCIMENTO E SILVA | 06/03/1974 | 6812029 | 9 | 15 | 24 | 60 | 10 |
| MARCELO APARECIDO ROMANO | 16/04/1969 | 16192816X | 10 | 14 | 24 | 60 | 11 |
| BARBARA CRISTINA GAIAO GUZELLA | 17/04/1990 | 360370007 | 9 | 13 | 22 | 55 | 12 |
| DANIELLE COTRIN SCHMIDT | 09/03/1972 | 213103242 | 7 | 14 | 21 | 52,5 | 13 |

### MEDICO GASTROENTEROLOGISTA

| Nome | Nascimento | Documento | PS | CE | Total Acertos | Nota | Class Final |
|---|---|---|---|---|---|---|---|
| GISELE CONTE ALVES FERNANDES | 26/02/1992 | 483998278 | 13 | 17 | 30 | 75 | 01 |
| EDER MASSUCATO | 23/06/1992 | 336656336 | 10 | 18 | 28 | 70 | 02 |
| KELLY CRISTINE REIS DUARTE SHIMABUKU | 12/07/1981 | 326318392 | 11 | 17 | 28 | 70 | 03 |
| ANA LUIZA FERNANDES DE CARVALHO PONTUAL | 09/01/1982 | 53603168X | 14 | 13 | 27 | 67,5 | 04 |
| LÍVIA MIRANDA FERNANDES DE LIMA | 10/01/1985 | 598887295 | 10 | 15 | 25 | 62,5 | 05 |
| LARISSA ROSEIRO | 09/11/1988 | 450052588 | 10 | 12 | 22 | 55 | 06 |

### MEDICO GINECOLOGISTA

| Nome | Nascimento | Documento | PS | CE | Total Acertos | Nota | Class Final |
|---|---|---|---|---|---|---|---|
| SILVIA RENATA CHAGAS COSTA | 25/05/1987 | 45144081X | 10 | 20 | 30 | 75 | 01 |
| LARISSA CAMARGOS FERREIRA SOUZA | 07/06/1991 | 16850259 | 10 | 20 | 30 | 75 | 02 |
| MARIANA NAPONUCENA DE ALCANTARA | 22/06/1993 | 496712639 | 11 | 19 | 30 | 75 | 03 |
| MARIANA SCHEIDEGGER MAIA COUTO | 18/03/1985 | 11159790MG | 12 | 18 | 30 | 75 | 04 |
| TAMIRIS FERREIRA DE MOURA | 28/01/1994 | 390024570 | 9 | 20 | 29 | 72,5 | 05 |
| ISABELA FERNANDES ROSSI | 01/06/1994 | 506289291 | 12 | 16 | 28 | 70 | 06 |
| LAURA ALEJANDRA MATULEVICH SANTANA | 14/02/1996 | 347431252 | 7 | 20 | 27 | 67,5 | 07 |
| JACKSON SOARES DE HOLANDA | 11/03/1985 | 645074652 | 9 | 18 | 27 | 67,5 | 08 |
| TAMIRES TAIRINI PITALUGA DE OLIVEIRA | 14/06/1991 | 16706972 | 8 | 18 | 26 | 65 | 09 |
| ALICIA CARDOSO | 15/01/1992 | 17023064 | 10 | 16 | 26 | 65 | 10 |
| MARIA LUCIA DOS ANJOS PRADO | 08/12/1988 | 344457199 | 6 | 19 | 25 | 62,5 | 11 |
| LEONARDO PLA MARTINEZ | 01/10/1986 | G010657Z | 9 | 15 | 24 | 60 | 12 |
| ANA CLAUDIA CAVALCANTI GANDOLFI TEIXEIRA | 08/06/1988 | 330989224 | 9 | 15 | 24 | 60 | 13 |
| ANA LUYZA DOMINGUES DA SILVA FARIA | 03/10/1986 | 331057232 | 7 | 16 | 23 | 57,5 | 14 |
| JULIA BLUMKE ADDE | 23/07/1994 | 382473199 | 9 | 12 | 21 | 52,5 | 15 |
| HENRIQUE ALAITE CHAVES DE LIMA | 27/02/1992 | 380936197 | 10 | 11 | 21 | 52,5 | 16 |
| JAIR MARTINS JUNIOR | 30/07/1967 | 163395561 | 7 | 13 | 20 | 50 | 17 |

### MEDICO INFECTOLOGISTA

| Nome | Nascimento | Documento | PS | CE | Total Acertos | Nota | Class Final |
|---|---|---|---|---|---|---|---|
| MARIANA VELHO MENOIA | 01/06/1995 | 395284028 | 12 | 17 | 29 | 72,5 | 01 |
| LETICIA PISONI ZANAGA | 18/04/1985 | 435421670 | 11 | 16 | 27 | 67,5 | 02 |
| ANNA KIM | 28/12/1987 | Y263593H | 12 | 15 | 27 | 67,5 | 03 |
| JULIA LUTGENS MINGHINI | 18/02/1990 | 106866236 | 11 | 14 | 25 | 62,5 | 04 |
| CAMILLE SILVA RODRIGUES DE OLIVEIRA AMARAL | 14/04/1992 | 308456488 | 11 | 13 | 24 | 60 | 05 |
| ALINE RAGNINI BENEVIDES CORREIA | 19/11/1993 | 20885431 | 10 | 12 | 22 | 55 | 06 |
| HENRIQUE MOREIRA UMEHARA | 25/07/1992 | 485572163 | 11 | 11 | 22 | 55 | 07 |
| ALEXANDRE BLIKSTAD MAURO | 17/03/1984 | 440536388 | 9 | 12 | 21 | 52,5 | 08 |
| TATIANA ALMEIDA FERREIRA | 31/12/1975 | MG8158659 | 8 | 12 | 20 | 50 | 09 |

### MEDICO REUMATOLOGISTA

| Nome | Nascimento | Documento | PS | CE | Total Acertos | Nota | Class Final |
|---|---|---|---|---|---|---|---|
| MARILIA BULHOES CALHEIROS | 08/03/1988 | 1965906 | 12 | 18 | 30 | 75 | 01 |
| LARA RIBEIRO TEIXEIRA BONFIM | 17/02/1987 | 596033710 | 10 | 19 | 29 | 72,5 | 02 |
| CAIO RUSTICHELLI CARDOSO | 13/10/1989 | 470364993 | 11 | 17 | 28 | 70 | 03 |
| VANESSA FELIX NASCIMENTO COELHO | 14/08/1988 | 446347498 | 7 | 19 | 26 | 65 | 04 |
| DIEGO DE PAULA FERREIRA NUNES | 15/07/1992 | 15748197 | 9 | 17 | 26 | 65 | 05 |
| CARLOS EDUARDO GARCEZ TEIXEIRA | 15/09/1992 | 66589417X | 9 | 17 | 26 | 65 | 06 |
| VIVIANE QUEIROZ DE OLIVEIRA MAIA | 24/07/1987 | MG14005944 | 8 | 16 | 24 | 60 | 07 |
| ALOMA GUINAMI SCABORA | 28/04/1989 | 447104962 | 7 | 16 | 23 | 57,5 | 08 |

### MEDICO UROLOGISTA

| Nome | Nascimento | Documento | PS | CE | Total Acertos | Nota | Class Final |
|---|---|---|---|---|---|---|---|
| GUSTAVO ORNELAS PERES | 15/05/1980 | 3822554 | 9 | 15 | 24 | 60 | 01 |
| ARTUR AGOSTINHO BERALDI | 18/04/1985 | 342728696 | 9 | 15 | 24 | 60 | 02 |
| FELIPE GUERREIRO QUADROS | 03/05/1985 | 434793115 | 7 | 16 | 23 | 57,5 | 03 |
| FLAVIO YUDI YAMADA | 12/11/1982 | 299796395 | 9 | 14 | 23 | 57,5 | 04 |
| DANILO BARJUD PEREIRA DO NASCIMENTO | 12/01/1984 | 329532686 | 9 | 14 | 23 | 57,5 | 05 |
| JOAO CARLOS FALONE NUNES | 14/03/1983 | 563314576 | 8 | 14 | 22 | 55 | 06 |
| ARLANN LORENA DOS SANTOS | 27/07/1986 | 90116665 | 10 | 12 | 22 | 55 | 07 |

Para que não se alegue ignorância, faz baixar o presente Edital que será publicado na Imprensa Oficial online no site do Município de Jundiaí.

ROSEMARY AP. GHIRALDI SIMIONATO
Gestora Adjunta de Gestão de Pessoas

Publicado na Imprensa Oficial do Município e registrado na Unidade de Gestão de Administração e Gestão de Pessoas, aos quatorze dias de mês de fevereiro do ano de dois mil e vinte e dois.

## DDS/DIVISÃO DE RECRUTAMENTO E SELEÇÃO
## EDITAL N° 045 DE 14 DE FEVEREIRO DE 2022.

### EDITAL DE DIVULGAÇÃO DOS GABABRITOS DAS PROVAS OBJETIVAS

A PREFEITURA DO MUNICÍPIO DE JUNDIAÍ, nos termos dos processos nº 12.918-3/2021 e 12.924-1/2021, **DIVULGA** o gabarito da prova objetiva aplicadas no último dia 06 de fevereiro de 2022, para os cargos de **Cozinheiro e Motorista de Veículos Pesados**, sob organização e aplicação da Fundação para o Vestibular da Universidade Estadual Paulista "Júlio de Mesquita Filho" – Fundação VUNESP.

### COZINHEIRO

| | | | | | | | | | |
|---|---|---|---|---|---|---|---|---|---|
| 1 - D | 2 - E | 3 - C | 4 - A | 5 - D | 6 - B | 7 - E | 8 - C | 9 - B | 10 - C |
| 11 - A | 12 - B | 13 - D | 14 - E | 15 - B | 16 - A | 17 - D | 18 - C | 19 - D | 20 - E |
| 21 - E | 22 - B | 23 - D | 24 - C | 25 - B | 26 - E | 27 - D | 28 - E | 29 - B | 30 - C |
| 31 - D | 32 - D | 33 - C | 34 - A | 35 - C | 36 - B | 37 - E | 38 - A | 39 - B | 40 - E |

### MOTORISTA VEICULOS PESADOS

| | | | | | | | | | |
|---|---|---|---|---|---|---|---|---|---|
| 1 - A | 2 - B | 3 - C | 4 - A | 5 - D | 6 - C | 7 - E | 8 - D | 9 - B | 10 - E |
| 11 - D | 12 - C | 13 - D | 14 - A | 15 - C | 16 - A | 17 - D | 18 - E | 19 - B | 20 - A |
| 21 - B | 22 - E | 23 - E | 24 - A | 25 - D | 26 - A | 27 - B | 28 - B | 29 - A | 30 - C |
| 31 - D | 32 - B | 33 - B | 34 - D | 35 - A | 36 - E | 37 - C | 38 - A | 39 - B | 40 - D |

Para que não se alegue ignorância, faz baixar o presente Edital que será publicado na Imprensa Oficial do Município de Jundiaí e afixado no local de costume.

ROSEMARY AP. GHIRALDI SIMIONATO
Gestora Adjunta de Gestão de Pessoas

Publicado na Imprensa Oficial do Município e registrado na Unidade de Gestão de Administração e Gestão de Pessoas, aos quatorze dias de mês de fevereiro do ano de dois mil e vinte e dois.

**DDS/DIVISÃO DE RECRUTAMENTO E SELEÇÃO**

**EDITAL Nº 046, DE 14 DE FEVEREIRO DE 2022**.

**A PREFEITURA DO MUNICÍPIO DE JUNDIAÍ,** por meio da Comissão Especial encarregada da fiscalização e supervisão da Seleção Competitiva Interna para a classe de **SUBINSPETOR**, nos termos do Processo nº **792-4/2022.....**

FAZ SABER que ficam **DESCLASSIFICADOS** da Seleção Competitiva Interna para a classe de Subinspetor, os candidatos, conforme segue:

| NOME | SITUAÇÃO |
|---|---|
| EDUARDO DE OLIVEIRA MARTINS | 3.3 |
| SANDRO ROBERTO DINIZ | 3.4 |
| BENEDITO CARLOS IZIDORO | 3.4 |
| JOÃO BATISTA BUDA DE CAMARGO | 3.4 |
| EMERSON ROGÉRIO DELGEMO | 3.5 / 2.3 c |
| MARCOS JOSÉ RODRIGUES DA SILVA | 3.5 / 2.3 c |
| JOVIANO FERREIRA GOMES | 3.5 / 2.3 c |
| FERNANDO JUSTINO | 3.5 / 2.3 c |
| BRAULINO DA CUNHA FRANÇA | 3.5 / 2.3 c |
| EDI CARLOS ALVES BARCELOS | 3.5 / 2.3 c |
| CLAUDIO ALVES RAMALHO | 3.6 / 2.3 c |

FAZ SABER FINALMENTE a nota obtida pelos candidatos, após análise dos documentos, conforme segue:

| CÓDIGO | NOME DO SERVIDOR | 15 | 17 | MÉDIA AVALIAÇÃO | MEDALHA | GRADUAÇÃO | PÓS | MESTRADO | DOUTORADO | TOTAL DE TÍTULOS E AVAL. | DATA DE ADMISSÃO | FIM DA INSCRIÇÃO | TEMPO TOTAL | TEMPO UTILIZADO | PONTO POR TEMPO | NOTA FINAL |
|---|---|---|---|---|---|---|---|---|---|---|---|---|---|---|---|---|
| 335001 | ADRIANA APARECIDA DE CAMARGO | 10,00 | 10,00 | **2,00** | 1 | 2 | | | | **5,00** | 19/08/1991 | 04/02/2022 | 30,48 | 30 | **7,50** | **12,50** |
| 353401 | AGUINALDO APARECIDO MORENO | 9,35 | 10,00 | **1,94** | | | | | | **1,94** | 13/04/1992 | 04/02/2022 | 29,83 | 29 | **7,25** | **9,19** |
| 551001 | ALESSANDRO CARBONERI | 9,92 | 10,00 | **1,99** | 1 | | | | | **2,99** | 24/04/1995 | 04/02/2022 | 26,80 | 26 | **6,50** | **9,49** |
| 364501 | ALMIR REDUCINI COSTA | 9,33 | 9,89 | **1,92** | | | | | | **1,92** | 11/06/1992 | 04/02/2022 | 29,67 | 29 | **7,25** | **9,17** |
| 1917001 | ANDERSON ROZ DA SILVA | 10,00 | 10,00 | **2,00** | | | 3 | | | **5,00** | 15/07/2008 | 04/02/2022 | 13,57 | 13 | **3,25** | **8,25** |
| 552101 | APARECIDO LUCIANI | 9,71 | 9,92 | **1,96** | 1 | | | | | **2,96** | 24/04/1995 | 31/01/2014 | 18,79 | 18 | **4,50** | **8,46** |
| | | | | | | | | | | | 01/02/2018 | 04/02/2022 | 4,01 | 4 | **1,00** | |
| 1369101 | DAVID FELIPE RIBEIRO | 9,77 | 9,98 | **1,98** | 1 | 2 | | | | **4,98** | 06/05/2002 | 04/02/2022 | 19,76 | 19 | **4,75** | **9,73** |
| 1368501 | EDINILSON ANTONIO | 10,00 | 9,81 | **1,98** | 1 | | 3 | | | **5,98** | 06/05/2002 | 04/02/2022 | 19,76 | 19 | **4,75** | **10,73** |
| 358801 | ELCIO ANTONIO DE JESUS | 9,45 | 9,33 | **1,88** | | 2 | | | | **3,88** | 14/04/1992 | 04/02/2022 | 29,83 | 29 | **7,25** | **11,13** |
| 548801 | EMERSON PARRILHA | 10,00 | 9,92 | **1,99** | | 2 | | | | **3,99** | 24/04/1995 | 04/02/2022 | 26,80 | 26 | **6,50** | **10,49** |
| 550001 | FERNANDO CESAR ZARANTONELLO | 9,85 | 10,00 | **1,99** | 1 | | 3 | | | **5,99** | 24/04/1995 | 31/12/2004 | 9,70 | 9 | **2,25** | **10,49** |
| | | | | | | | | | | | 01/01/2013 | 04/02/2022 | 9,10 | 9 | **2,25** | |
| 2621901 | FRANCISCO L. MARASSATO DO AMARAL | 9,92 | 10,00 | **1,99** | | 2 | | | | **3,99** | 04/08/2014 | 04/02/2022 | 7,51 | 7 | **1,75** | **5,74** |
| 2622001 | FREDERICO PIOVESAN ALFIER | 9,92 | 10,00 | **1,99** | | | 3 | | | **4,99** | 04/08/2014 | 04/02/2022 | 7,51 | 7 | **1,75** | **6,74** |
| 551401 | HUMBERTO GONÇALVES DE AGUIAR | 9,22 | 9,28 | **1,85** | 1 | 2 | | | | **4,85** | 24/04/1995 | 04/02/2022 | 26,80 | 26 | **6,50** | **11,35** |
| 2243801 | JEAN CARLOS MARTINS SPINELLI | 10,00 | 10,00 | **2,00** | 1 | | 3 | | | **6,00** | 14/03/2011 | 04/02/2022 | 10,90 | 10 | **2,50** | **8,50** |
| 1918401 | LOURIVAL PORTO JUSTA | 10,00 | 10,00 | **2,00** | 1 | | 3 | | | **6,00** | 15/07/2008 | 04/02/2022 | 13,57 | 13 | **3,25** | **9,25** |
| 551301 | LUCIANO GUERINO | 10,00 | 10,00 | **2,00** | 1 | 2 | | | | **5,00** | 24/04/1995 | 04/02/2022 | 26,80 | 26 | **6,50** | **11,50** |
| 2228401 | LUÍS FERNANDO BÉRGAMO | 9,31 | 9,83 | **1,91** | | 2 | | | | **3,91** | 07/02/2011 | 04/02/2022 | 11,00 | 11 | **2,75** | **6,66** |
| 233301 | LUIZ LOURENÇO DOS SANTOS | 9,58 | 9,85 | **1,94** | 1 | | | | | **2,94** | 19/07/1988 | 04/02/2022 | 33,57 | 33 | **8,25** | **11,19** |
| 353601 | MARCELO APARECIDO DE CAMPOS | 10,00 | 9,66 | **1,97** | | 2 | | | | **3,97** | 13/04/1992 | 04/02/2022 | 29,83 | 29 | **7,25** | **11,22** |
| 318301 | MARCELO VICENTE DA SILVA | 9,66 | 10,00 | **1,97** | 1 | 2 | | | | **4,97** | 15/04/1991 | 04/02/2022 | 30,83 | 30 | **7,50** | **12,47** |
| 546601 | MARCIO CRISTIANO DE CAMARGO | 10,00 | 9,73 | **1,97** | 1 | 2 | | | | **4,97** | 24/04/1995 | 04/02/2022 | 26,80 | 26 | **6,50** | **11,47** |
| 317901 | MARCOS ROBERTO DA SILVA | 9,07 | 9,37 | **1,84** | 1 | | | | | **2,84** | 15/04/1991 | 04/02/2022 | 30,83 | 30 | **7,50** | **10,34** |
| 2622901 | MICHELE DE ALMEIDA ALVARES | 10,00 | 10,00 | **2,00** | 1 | | 3 | | | **6,00** | 04/08/2014 | 04/02/2022 | 7,51 | 7 | **1,75** | **7,75** |
| 234001 | MOISES LOPES GONÇALVES | 9,09 | 9,83 | **1,89** | | | | | | **1,89** | 19/07/1988 | 04/02/2022 | 33,57 | 33 | **8,25** | **10,14** |
| 2623001 | MONIQUE EFFORI | 10,00 | 9,64 | **1,96** | | 2 | | | | **3,96** | 04/08/2014 | 04/02/2022 | 7,51 | 7 | **1,75** | **5,71** |
| 2333101 | ODAIR ROBERTO MATENAUER | 9,09 | 10,00 | **1,91** | 1 | | 3 | | | **5,91** | 01/02/2012 | 04/02/2022 | 10,02 | 10 | **2,50** | **8,41** |
| 2204401 | ORLANDO JOÃO PUPO | 10,00 | 10,00 | **2,00** | 1 | 2 | | | | **5,00** | 01/02/2011 | 04/02/2022 | 11,02 | 11 | **2,75** | **7,75** |
| 547301 | OSVALDO ZUIM JUNIOR | 9,89 | 9,73 | **1,96** | 1 | | 3 | | | **5,96** | 24/04/1995 | 04/02/2022 | 26,80 | 26 | **6,50** | **12,46** |
| 2623201 | PAULO HENRIQUE PASTRELLO | 10,00 | 9,62 | **1,96** | | 2 | | | | **3,96** | 04/08/2014 | 04/02/2022 | 7,51 | 7 | **1,75** | **5,71** |
| 2328801 | PAULO ROBERTO RIBEIRO DE LIMA | 10,00 | 9,92 | **1,99** | 1 | | 3 | | | **5,99** | 16/01/2012 | 04/02/2022 | 10,06 | 10 | **2,50** | **8,49** |
| 356801 | PAULO ROBERTO SEGALA ANDREUCCETTI | 9,83 | 10,00 | **1,98** | 1 | | | | | **2,98** | 13/04/1992 | 04/02/2022 | 29,83 | 29 | **7,25** | **10,23** |
| 1916201 | PAULO SERGIO CANO CARDONA | 9,87 | 10,00 | **1,99** | | | 3 | | | **4,99** | 15/07/2008 | 04/02/2022 | 13,57 | 13 | **3,25** | **8,24** |
| 233201 | PAULO SERGIO DA SILVA | 9,43 | 9,71 | **1,91** | | | | | | **1,91** | 19/07/1988 | 04/02/2022 | 33,57 | 33 | **8,25** | **10,16** |
| 1917401 | RAFAEL DOUGLAS GASPARETTO | 10,00 | 10,00 | **2,00** | 1 | | 3 | | | **6,00** | 15/07/2008 | 04/02/2022 | 13,57 | 13 | **3,25** | **9,25** |
| 2623401 | RAVIC DE MORAIS MATHIAS | 10,00 | 10,00 | **2,00** | 1 | 2 | | | | **5,00** | 04/08/2014 | 04/02/2022 | 7,51 | 7 | **1,75** | **6,75** |
| 1916301 | REGIANE ARENHARDT DINIZ | 9,64 | 10,00 | **1,96** | | | 3 | | | **4,96** | 15/07/2008 | 04/02/2022 | 13,57 | 13 | **3,25** | **8,21** |
| 2624501 | RENATA FERREIRA DA SILVA | 10,00 | 10,00 | **2,00** | 1 | | 3 | | | **6,00** | 04/08/2014 | 04/02/2022 | 7,51 | 7 | **1,75** | **7,75** |
| 550601 | RENATO LEPORE | 10,00 | 10,00 | **2,00** | 1 | 2 | | | | **5,00** | 24/04/1995 | 04/02/2022 | 26,80 | 26 | **6,50** | **11,50** |
| 320201 | RINALDO MASSARENTI | 9,35 | 9,79 | **1,91** | | | | | | **1,91** | 15/04/1991 | 04/02/2022 | 30,83 | 30 | **7,50** | **9,41** |
| 2329201 | RODRIGO GOMES MARQUES | 10,00 | 9,60 | **1,96** | 1 | | 3 | | | **5,96** | 16/01/2012 | 04/02/2022 | 10,06 | 10 | **2,50** | **8,46** |
| 2327501 | RODRIGO GUSTAVO LOPES | 10,00 | 10,00 | **2,00** | | | | 4 | | **6,00** | 16/01/2012 | 04/02/2022 | 10,06 | 10 | **2,50** | **8,50** |
| 355801 | RONALDO APARECIDO DE OLIVEIRA | 9,73 | 9,96 | **1,97** | | | | | | **1,97** | 13/04/1992 | 04/02/2022 | 29,83 | 29 | **7,25** | **9,22** |
| 2624401 | ROSA ELIZABETI FRANCO | 10,00 | 10,00 | **2,00** | 1 | | 3 | | | **6,00** | 04/08/2014 | 04/02/2022 | 7,51 | 7 | **1,75** | **7,75** |
| 1916601 | ROSELI DE FATIMA VIANA | 10,00 | 9,77 | **1,98** | 1 | | 3 | | | **5,98** | 15/07/2008 | 04/02/2022 | 13,57 | 13 | **3,25** | **9,23** |
| 1916701 | SILVIO FRANCISCO SANTOS | 9,58 | 9,56 | **1,91** | | 2 | | | | **3,91** | 15/07/2008 | 04/02/2022 | 13,57 | 13 | **3,25** | **7,16** |
| 1916901 | TATIANA REIS DE ALMEIDA | 10,00 | 10,00 | **2,00** | 1 | | 3 | | | **6,00** | 15/07/2008 | 04/02/2022 | 13,57 | 13 | **3,25** | **9,25** |
| 1369001 | TIAGO MORO | 9,64 | 9,96 | **1,96** | | 2 | | | | **3,96** | 06/05/2002 | 04/02/2022 | 19,76 | 19 | **4,75** | **8,71** |
| 355601 | VALDECIR FANTIN | 9,22 | 9,79 | **1,90** | | | | | | **1,90** | 13/04/1992 | 04/02/2022 | 29,83 | 29 | **7,25** | **9,15** |

## GESTÃO DE PESSOAS

| | | | | | | | | | | | | | | | | |
|---|---|---|---|---|---|---|---|---|---|---|---|---|---|---|---|---|
| 334201 | VALÉRIA LORENTI | 10,00 | 9,96 | **2,00** | 1 | | | | | **3,00** | 19/08/1991 | 04/02/2022 | 30,48 | 30 | **7,50** | **10,50** |
| 547201 | WAGNER ROBERTO BARDI | 9,14 | 9,01 | **1,82** | | | | | | **1,82** | 24/04/1995 | 04/02/2022 | 26,80 | 26 | **6,50** | **8,32** |
| 271301 | WALDEMAR DONIZETI DE BARROS | 10,00 | 10,00 | **2,00** | | | | | | **2,00** | 13/04/1992 | 04/02/2022 | 29,83 | 29 | **7,25** | **9,25** |

FAZ SABER FINALMENTE, que o candidato poderá interpor recurso conforme estabelece o item 9 – DOS RECURSOS do Edital nº 017 de 24 de janeiro de 2022.

**9. DOS RECURSOS**
**9.1.** O candidato poderá interpor recurso no prazo 02 (dois) dias úteis subsequentes à divulgação, na Imprensa Oficial online da Prefeitura de Jundiaí, do resultado da etapa realizada anteriormente.
**9.** Para interpor recurso, o candidato deverá:
a) acessar o link: https://forms.gle/VVpCRA5xq9qAZwRN8
b) preencher total e corretamente os campos no formulário de recurso;
c) conferir e transmitir os dados informados.
**9.3.** Em hipótese alguma será aceito novos documentos que não foram apresentados no momento da inscrição, conforme capitulo 2. – DAS INSCRIÇÕES.
**9.4.** A decisão decorrente da análise do recurso interposto será divulgada na Imprensa Oficial online da Prefeitura de Jundiaí.

Para que não se alegue ignorância, faz baixar o presente Edital que será publicado na Imprensa Oficial do Município e afixado no local de costume.

MAURO RODRIGUES DO CASTRO JUNIOR
Presidente da Comissão Especial

Publicado na Imprensa Oficial do Município de Jundiaí e registrado na Unidade de Gestão de Administração e Gestão de Pessoas, aos quatorze dias do mês de fevereiro do ano de dois mil e vinte e dois.

## CASA CIVIL

**EDITAL Nº 01, DE 08 DE FEVEREIRO DE 2022**

LUIZ FERNANDO MACHADO, Prefeito do Município de Jundiaí, Estado de São Paulo, no uso de suas atribuições legais, e face ao que consta do Processo Administrativo Eletrônico SEI PMJ.0001478/2022, -

CONSIDERANDO o disposto no inciso I do § 1º do art. 48 da Lei Complementar nº 101, de 04 de maio de 2000, alterada pelas Leis Complementares nº 131, de 27 de maio de 2009, e nº 156, de 28 de dezembro de 2016, c/c o art. 7º, *caput*, inciso I e § 5º e art. 16, ambos da Lei nº 9.321, de 19 de novembro de 2019, em prestígio ao princípio da transparência e da ampla publicidade que norteia a Administração Pública,
---

FAZ SABER que será realizada AUDIÊNCIA PÚBLICA, sob a responsabilidade da Unidade de Gestão de Governo e Finanças, na fase de elaboração da Lei de Diretrizes Orçamentárias, objetivando a apresentação e discussão dos Anexos de Ações Prioritárias e das Metas Fiscais para o exercício de 2023, previstos no art. 4º, §§ 1º, 2º e 3º da Lei Complementar nº 101, de 2000, alterada pelas Leis Complementares nº 131, de 27 de maio de 2009, e nº 156, de 28 de dezembro de 2016.

1- DAS DATAS E HORÁRIOS

A Audiência Pública tratada neste Edital será realizada, **virtualmente,** no dia 31 de março de 2022, às 18h30m. Em função da pandemia COVID-19, a audiência será transmitida nos canais oficiais do Município, objetivando a apresentação e discussão das premissas básicas que integrarão o projeto de lei, bem como para que sejam colhidas sugestões oferecidas pelos partícipes.

2- DISPONIBILIZAÇÃO DOS ELEMENTOS TÉCNICO

Os elementos técnicos relativos a proposta a ser apresentada e discutida, encontrar-se-ão disponibilizados no endereço eletrônico: https://transparencia.jundiai.sp.gov.br/financeiro/orcamentos-e-contas/lei-de--diretrizes-orcamentarias-ldo, a partir do dia 21 de março de 2022.

3- DA PARTICIPAÇÃO POPULAR

3.1. As contribuições do público partícipe em relação à proposta de projeto de lei referenciada no item 1 deste Edital, poderão ser apresentadas por intermédio da rede mundial de computadores (internet), no endereço eletrônico orcamento@jundiai.sp.gov.br.

3.2. O prazo para oferecimento de contribuições referidas no item 3.1. deste Edital, encerrar-se-á em 24 horas antes do início da Audiência aprazada no item 1 deste Edital.

4- DA SISTEMATIZAÇÃO DOS TRABALHOS

A Audiência terá início no horário estabelecido no item 1 deste Edital com a apresentação dos representantes da Unidade de Gestão de Governo e Finanças, abordando os aspectos relativos a elaboração da proposta e às manifestações previamente recebidas no supramencionado endereço eletrônico.

5- DO ENCERRAMENTO DOS TRABALHOS

Os trabalhos serão declarados encerrados pelo Presidente da Audiência Pública.

6- DAS DISPOSIÇÕES GERAIS

6.1. Os trabalhos relativos à Audiência Pública tratada neste Edital serão presididos pelo Gestor da Unidade de Governo e Finanças, ficando facultado ao Gestor a prerrogativa de delegar tal incumbência a um dos Diretores ou Gestor Adjunto vinculado àquela Pasta, que atue na área atinente à matéria a ser discutida.
6.2. Os casos omissos que eventualmente venham a surgir no desenvolvimento dos trabalhos atinentes à Audiência Pública serão dirimidos por seu Presidente.
6.3. A exposição será registrada por gravação de áudio e vídeo, ou outro meio que vier a substituí-lo, visando assegurar a integridade de seus conteúdos.
6.4. Ao final da Audiência será lavrada Ata, que conterá os pontos relevantes do debate e as sugestões apresentadas.
6.5. A Ata referida no item 6.4. deste Edital será publicada no Portal da Transparência do Poder Executivo, no endereço eletrônico https://transparencia.jundiai.sp.gov.br/financeiro/orcamentos-e-contas/lei-de-diretrizes-orcamentarias-ldo.
6.6. Para que não se alegue ignorância, faz baixar o presente Edital, que será publicado na Imprensa Oficial do Município de Jundiaí.

LUIZ FERNANDO MACHADO
Prefeito Municipal

JOSÉ ANTONIO PARIMOSCHI
Gestor da Unidade de Governo e Finanças

# GOVERNO E FINANÇAS

**EDITAL Nº 02 de 15 de Fevereiro de 2022**

**JOSÉ ANTONIO PARIMOSCHI**, Gestor de Governo e Finanças do Município de Jundiaí, Estado de São Paulo, no uso de suas atribuições:

**FAZ SABER** aos contribuintes abaixo relacionados que, por este Edital, expedido na forma da Lei, ficam notificados do Imposto Sobre Serviços/Semestral e a Taxa de Comércio Eventual/Ambulante, a vencer em 07/03/22 e da Taxa de Fiscalização da Licença para Localização e Funcionamento em Horário Normal e Especial – Alvará, e a Taxa de Inscrição Provisória para Fins Tributários, a vencer em 07/04/22, relativos aos exercícios de 2022, de Indústria, Comércio, Prestação de Serviços e Autônomos, a seguir designados pelos respectivos números de Cadastro Fiscal Mobiliário e Nome.
Em virtude de não haver entrega pela Empresa Brasileira de Correios e Telégrafos em determinados endereços, dos avisos de lançamentos aos contribuintes interessados, publica-se o presente Edital, a fim de que os responsáveis sejam notificados a retirar seus lançamentos através do site www.jundiai.sp.gov.br (serviços ao cidadão – 2ª via de tributos do cadastro fiscal mobiliário).
Os débitos não pagos nos prazos fixados nos respectivos carnês, ficam sujeitos aos acréscimos legais.
Para que não se alegue ignorância, faz baixar o presente Edital, que será publicado na Imprensa Oficial do Município.

JOSÉ ANTONIO PARIMOSCHI
Gestor de Governo e Finanças

| |
|---|
| 1202-5 CASA DE CARNES NIDO LTDA ME |
| 4264-1 SIDNEY MOREIRA DA CUNHA |
| 4490-3 JOSE CARLOS SARTORATO |
| 4505-5 ANA LUCIA LEME |
| 7274-5 ANTONIO BEZERRA DE ARAUJO |
| 8374-7 NICROTEX MATERIAIS PARA POLIMENTO LTDA - EPP |
| 8606-1 MONT INDL SANTA MARIA LTDA ME |
| 9822-1 EMERSON HONOMIHEL |
| 9953-8 BAR ESTORIL LTDA ME |
| 12987-9 ANTONIO MARTINS DE ABREU |
| 17727-0 EVERTON HONOMIHEL |
| 19520-1 ELZA MORENO DA COSTA ME |
| 20208-8 VICENTE ZEVIANI |
| 20873-6 ANTONIO BEZERRA DE ARAUJO JUNDIAI |
| 21243-1 NATAL DIAS |
| 21846-4 JOSE LINO DE SOUZA |
| 22677-7 JOSE BENICIO DA SILVA |
| 23856-2 JOSE HELENO DA SILVA |
| 24087-7 MANOEL HENRIQUE MAIA |
| 24187-3 SABINA BIAZOLLI RODRIGUES ME |
| 29190-1 MERCEARIA TRINDADE E SILVA LTDA ME |
| 29203-6 LUIZ ANTONINO DA VEIGA |
| 29566-3 OSCARLINO ARANDA DA COSTA |
| 29578-7 JOSE FERREIRA DA SILVA NETO |
| 29687-2 JOSE JUSTINO FERREIRA ME |
| 30429-8 IRMAOS TAVARES S/C LTDA ME |
| 31345-9 CLAUDEMIR BERGAMO |
| 31794-2 MANIPULAÇAO DE FLOCOS DE CEREAIS DOSALTEX LTDA ME |
| 32544-9 FRANCISCO CARLOS SOARES |
| 34084-7 WAGNER JOSE FONTOLAN |
| 36646-3 MOTEL ALPINO LTDA - EPP |
| 36840-7 BRANDO CONTROLADORIA S/C ME |
| 37909-3 ALMIR RODRIGUES DOS SANTOS JUNDIAI ME |
| 38347-3 JOSE NUNES DE OLIVEIRA |
| 38727-4 MARIA EULINA BRAGA GONCALVES ME |
| 38873-4 DIRCEU DIAS DE OLIVEIRA ME |
| 39826-8 MARIA DA C. DE O IGARASHI |
| 40216-8 MOACIR BENTO BUENO JUNDIAI |
| 40564-7 DARCI FERNANDES ACOUGUE ME |
| 41006-3 OLICIO MARTINS PIMENTEL |
| 41715-7 URANO CONSTRUCOES LTDA ME |
| 41818-8 EDISON DONIZETI DE MORAES |
| 41926-5 POLLYANA MANUTENCAO INDUSTRIAL S/C LT.ME |
| 42045-0 MARIO CARDOSO DE SA |
| 42222-3 JOSE APARECIDO MATHIAS |
| 42309-2 ADEMAR DONIZETI STACKFLETH |
| 42892-2 MOACIR MARTINS DE PAIVA JUNDIAI ME |
| 43169-9 BERTONI & FILHO LTDA ME |
| 43606-2 ASYS PREST. SERVICOS LTDA ME |
| 43801-4 ZMATEL CONSTRUTORA LTDA |
| 44714-5 SANTA JULIA AGROINDUSTRIA E COMERCIO DE ALIMENTOS LTDA |
| 45005-7 RENI JOSE DA SILVA |
| 45132-1 LEONTINA COSTA E SILVA MATHIAS |
| 45215-7 JOAQUIM FLAVIO TEIXEIRA |
| 45734-5 TALCA COM MONT INST ELTR MEC LTDA ME |
| 45739-6 MIGUEL DIAS DE OLIVEIRA JUNDIAI |
| 45754-0 JOSE CIRILOSILVA |
| 46237-3 JOVINIANO ALVES NOGUEIRA ME |
| 46622-1 H. L. N. PRODUCOES E COMERCIO LTDA |
| 46813-4 JOEL HASSUM ORTEGA |
| 46832-1 APARECIDO EUCLIDES ZANETTA |
| 47207-7 APARECIDO LEONARDO GARCIA |
| 48110-6 GENESIO MOREIRA LIMA |
| 48784-8 M A LUCAS DE OLIVEIRA ME |
| 49425-9 AROLDO GONCALVES DA SILVA |
| 49774-6 ORGANIZER CONSULT COM EM INFORM.LTD |
| 49855-6 MARCIO PETENCOSTES DE SOUZA |
| 50834-9 EDNA GAMA SHIGA |
| 51259-1 TULLIO MOVEIS & DECORAÇÕES LTDA |
| 51609-1 MARINA GENUINO DE JESUS ME |
| 51796-8 ALDA P. DA SILVA - ME |
| 51878-6 MAMONA S BAR JUNDIAI LTDA ME |
| 60006-7 APARECIDA LIPA BARBOSA |
| 60468-2 GESSO FERREIRA & FERREIRA LTDA |
| 60762-2 EURICO BARBOSA DO PRADO |
| 60907-2 JESUINO PEDRO DERACO |
| 60961-7 MARCO TULIO BONINI |
| 61081-0 PINTURAS ANDERSON & FRANCISCO LTDA |
| 61205-7 ANTONIO LOPES NETO |
| 61860-8 A.L.J. TELEFONES LTDA - ME |
| 61888-8 VERTICAL ASS COMP INFORM P/ESC SC L |
| 62157-9 JANETE APARECIDA TANURI TOMIN |
| 62215-0 DEBORA APARECIDA AMARAL |
| 62498-5 JOSE RENATO PEREIRA |
| 62979-1 ADILSON JOSE CECCHINI |
| 63032-2 CARMELITA MARIA DA SILVA JUNDIAI ME |
| 63310-1 MARIA APARECIDA SOUZA DUARTE |
| 63525-1 MERCEARIA TARUMA LTDA ME |
| 63530-8 J.G.O. COM E SERVS DE MADEIRA LT ME |
| 63740-8 MELATO & VIOTTO LTDA ME |
| 63812-9 JOSE ANILDO LUIZ |
| 63917-6 A.L. VIEIRA & VIEIRA S/C LTDA |
| 63977-0 TOMODACHI TRANSPORTES JUNDIAI LTDA |
| 64072-7 BOM SABOR COM DE ALIMENTOS JDI LTDA ME |
| 64082-4 TRANSP RODOV SANTOS DE JUNDIAI LTDA |
| 64736-5 JULIO CESAR APARECIDO PINA ME |
| 65090-1 OSCARITO DA COSTA |
| 65394-2 VILMA FERNANDES DE ARAUJO |
| 65786-7 SUB EMPREIT OBRAS MEDEIROS SANTOS SC LT ME |
| 66305-0 MARGARETE NUNES DE OLIVEIRA CRUZ ME |
| 66476-6 PAULO ALVES FERREIRA JUNDIAI |
| 66810-9 ALVES & ABREU DE JUNDIAI LTDA |
| 66823-0 ANTONIO DEL ROY JUNDIAI ME |
| 67034-0 D.A.S. CONSTRUCAO S/C LTDA ME |
| 67248-3 BATUIRA FERREIRA ME |
| 67301-3 SANTANA & SERRANO S/C LTDA ME |
| 67412-5 JOSE A. DA SILVA TEIXEIRA JUNDIAI ME |
| 67463-0 JOAQUIM FERNANDO MARTINS BARBOSA |
| 67553-9 LEONARDO LOPES |
| 67686-1 DAVID CORREA MOTOS ME |
| 67715-9 EDHE MONTAGEM E COBERTURA S/C LTDA ME |
| 67965-8 JOSE DIAS DE OLIVEIRA JUNDIAI ME |
| 67968-2 FRAY COMERCIO DE ALIMENTOS LTDA ME |
| 68873-8 ESMERALDA FERREIRA DA SILVA MINIMERCADO |
| 69883-0 MAGALI OLIVEIRA DA SILVA COSTA |
| 70148-3 DELTAVE-SER.TEC.ELETRICIDADE S/C LTDA-ME |
| 70807-0 MARISA MARIA DA SILVA BONFARDINI-ME |
| 71133-0 PORANDUBA S/C LTDA |
| 71136-5 BENEDITO XISTO PEREIRA ME |
| 71158-6 AIRTON PEREIRA DA CRUZ |
| 71259-0 DOIS IRMAOS S/C LTDA ME |
| 71538-7 PAULO CESAR AZZONI ME |
| 71598-0 MARIA IZABEL SPADA |
| 71877-7 FERRAMENTARIA CAXAMBU LTDA |
| 71950-1 JOSE CARLOS DE ALMEIDA |
| 71970-6 PRIMOR S/C LTDA-ME |
| 72029-1 JOAO MOREIRA DA SILVA |
| 72400-9 VERA MARIA DE BRITO |
| 72581-1 ANDERSON MENEGATTI |
| 72859-4 EMPREITEIRA SINAI DE JUNDIAI LTDA-ME |
| 73300-8 CALIARI CONSULT.ORGANIZACIONAL SC LT ME |
| 73567-1 GIGIO S - SERVICOS S/C LTDA ME |

73834-4 MARCELO ADRIANO BITO ME
74002-0 GRAMADORA AREA VERDE LTDA ME
74011-0 MGR REPRESENTACOES S/C LTDA
74148-5 DROGARIA TARUMA LTDA
74190-6 INFO-FOCA INFORMATICA LTDA
74192-2 HELEN G. A. MISSIO AGROPECUARIA ME
74203-1 LOUVAN CORRETORA DE SEGUROS LTDA
74272-4 JOAO BARRAS GUIRAU-ME
74837-4 IRMAOS DIAS-ACABAMENTOS EM GESSO S/C LT ME
75091-3 CELIA CURCIO
75747-0 FRANCO RODRIGUES DE AMORIM-ME
75844-2 ROGERIO CELLA
75862-0 R.S.INSTALACOES ELETR. E HIDR. S/C LTDA
76451-5 ELLO COM.DE EQUIP.PARA INFORMATICA LTDA
76478-7 WASHINGTON FABIANO MOREIRA ANDION
76499-0 STUB SILVA LANCHONETE LTDA - ME
76699-2 ARTE DECORACOES JARDIM TARUMA LTDA ME
76790-5 PAULO GOMES DA SILVA JUNDIAI-ME
76911-8 GILMAR DA SILVA CORREIA
76949-5 EDSON FURTADO JUNIOR
77099-0 UNIVERSAL ARTS JUNDIAI LTDA ME
77427-8 EAF CONSULTORIA E ASSESSORIA LTDA
77458-8 ATRISEV COMERCIAL E SERVIÇOS EM HOSPEDAGEM LTDA ME
77513-4 AMERICO CHINCHILLA JUNIOR
77928-8 JULIO CESAR MONTEIRO FERREIRA
78036-7 DIONE DE OLIVEIRA MARCAL-ME
78149-5 JURACY RODRIGUES SABARA ME
78364-1 SEVERINO TAVARES DE MACEDO
78379-0 L.L.-COMERCIO E REPRESENTAÇÕES DE PRODS.DE LIMPEZA LTDA-ME
78431-1 ADENILSON APARECIDO RIBEIRO JUNDIAI ME
78534-2 FOLPAG CALCULOS TRABALHISTAS S/C LTDA
78958-5 SCHROEDEN & PAVAN LTDA ME
79006-0 EZIEL DIAS FAGUNDES
79280-2 J.R.COMERCIO DE PEDRAS JUNDIAI LTDA-ME
79783-9 TRANSPORTES MORIA JUNDIAI LTDA-ME
79818-5 GENIVALDO PEREIRA DA SILVA GESSO ME
80007-4 FALCON TRANSPORTES EXPRESS LTDA ME
80829-6 ANTONIO LUIS MARINS FERREIRA
81779-1 DANIEL PAULO COLEPICOLO EPP
81940-9 EDMILSON MARCELO DI PALMA
82034-2 ATACADÃO DA GRAMA DE JUNDIAI LTDA ME
82476-3 REFOJAC SERVIÇOS DE MANUTENÇÃO E CALDEIRARIA S/C LTDA
82489-5 FERNANDO BRANDO-ME
82509-3 M.F.A. ENTREGAS RAPIDAS LTDA ME
82576-0 GM-MONTAGENS DE GALPÕES LTDA
82886-6 MAGNIFICAT COMERCIO DE MATERIAIS RELIGIOSOS LTDA ME
82974-9 SIGMATECH REPR,VENDAS E ASSIST.TEC. EQ.CIENTIFICOS LTDA
83451-3 SAMUEL FARIA
84095-5 PAULO ROBERTO DE ALMEIDA ASSUNÇÃO PINTURAS - ME
84148-0 MARLI BRINO
84439-0 NELSON JOSE CREPALDI - ME
84611-2 OSVALDO FERNANDES DA SILVA
84785-2 MARCIA MARIA FERREIRA DA CUNHA CONFECÇÕES - ME
84976-6 MARIA CRESCENCIO DE SOUZA SANTOS
85002-0 MARIA APARECIDA DE ANDRADE SOUSA MERCEARIA - ME
85060-8 BENEDITO RODRIGUES DE OLIVEIRA NETO-ME
85307-0 ENERGIA SONORA PUBLICIDADE LTDA
85490-5 ANTONIO LUIZ APARECIDO DA SILVA
85772-6 JUSTIN REPRESENTAÇÃO COMERCIAL DE PROD FARMACEUTICOS LT ME
86013-1 ALEXANDRE MESQUITA DIAS-ME
86461-7 MARILENE DE OLIVEIRA LIMA
86486-2 ELIAS MARQUES DIAS
86527-3 MINI MERCADO MINEIRO LTDA ME
86703-9 JOSE APARECIDO DE CAMPOS JUNIOR - ME
86845-0 OVIDIO BATISTA
86927-9 DANIEL MAXIMIANO SANTANA ME
87199-0 PEDRO ZEVIANI
87200-8 ROGERIO ZEVIANI
87491-4 LUIZ FRANÇA AZEVEDO COSTA
87582-1 CLAUDECIR APARECIDO DE LIMA-ME
87739-5 ANDREIA DA PENHA LIMA BARBOSA-ME
87760-3 ANDREA CASSIA VIEIRA ROUPAS
87987-8 CAPRETI & NEVES LTDA - ME
88166-0 PANIFICAÇÃO TARUMÃ LTDA - EPP
88185-6 BURITIS ARQUITETURA LTDA
88232-1 INSTAUT CONSULTORIA, AUTOMAÇÃO E MONTAGENS IDUSTRIAIS LTDA.
88309-3 GELSON GOMES ME
88348-4 INTERPEOPLE LOCAÇÃO DE VEICULOS LTDA - ME
88584-3 MARCENARIA LINHEIRO MOVEIS DECORATIVOS LTDA ME
88656-4 SIDNEI MARCOS HENCKLEIN
88837-0 O.C. JUNIOR SINAIS - ME
89152-5 A. M. DE ABREU
89165-7 JADER MARCEL PEREIRA TRANSPORTES - ME
89449-4 JAPIAI INSTALAÇÕES HIDRAULICA E ELETRICA LTDA - ME
89693-4 PLENA IDEIA DESENVOLVIMENTO DE SISTEMA LTDA.
89783-3 CLEIDE ALVES DOS SANTOS PEREIRA LOCAÇÃO DE VEICULOS
89802-3 RAQUEL SIMONE DOS SANTOS
89813-9 GIGIU - ALE COMERCIO VAREJISTA DE PRESENTES LT ME
89898-8 WALTER FLORENCIO
90261-6 ROSANGELA F. DA R. RAMALHO APOIO ADMINISTRATIVO - ME
90488-0 BASILIDES LEONICE ORTEGA
90834-7 J. BORBUREMA NETTO BAR ME
90867-3 CELSO FERRAZZO FILHO
91535-1 BITAGUNI CONFECÇÃO DO VESTUARIO LTDA - ME
91921-7 ALEXANDRE FLORENCIO
92045-2 IRACI FERNANDES DA SILVA
92053-3 AMANDITA MODAS COMERCIO DE ROUPAS LTDA - ME
92074-6 EFR COMERCIO E MANUTENCAO DE EQUIPAMENTOS ELETRONICOS LTDA -
92434-2 KATE REGINA DA SILVA
92490-3 R.R. DOS SANTOS GESSO ME
92634-5 FRANCISCO EDUARDO DE OLIVEIRA
92763-5 JOSE ROBERTO SPADA
92818-6 HONOMIHEL TRANSPORTADORA LTDA ME
92916-6 ELIFAS EUPHRASIO - ME
93042-3 JUNDCAMP FESTAS & EVENTOS LTDA - ME
93410-0 OSCAR MENEZES DE MEDEIROS
93446-1 ANTONIO JOEL BORGES
93464-0 MARCELO ADAMS TRANSPORTES-ME
93480-1 EJAL CONSTRUÇÕES LTDA.
93636-7 AUTO SOCORRO SIDNEY BRAZ LTDA
93818-1 MURGS INFORMATICA SS LTDA.
93990-0 ROSELI APARECIDA UTRILIA
94214-6 ALEXANDRE LOURENÇO DE OLIVEIRA
94389-4 GISLAINE CRISTINA DA SILVA
94664-8 FM-SISTEMAS DE LINGUAS LTDA
94728-8 F&F ENGENHARIA LTDA ME
94739-3 SILVIO CESAR FREIRE-ME
94745-8 GILSON DONIZETI DA SILVEIRA PUPO
95166-8 R.D.FONSECA TECNOL.ORG.DE AROMATIZ.DE AMB.S/S LTDA-ME
95271-0 LUCIANO ANTONIO RAMOS
95504-3 DIEGO LUCENA
95729-1 SUPERMERCADO IMPERIO DA ECONOMIA LTDA
95793-3 RENATO BERGO
96062-4 HUDSON FERREIRA TORRES ME
96144-2 JC MONTEIRO FERREIRA ORGANIZAÇÃO DE EVENTOS ME
96265-1 PRIMICIA PROMOÇÃO DE VENDAS LTDA ME
96773-4 VALDECIR FERREIRA ROSA - ME
96972-9 IMPERIAL-MANUTENÇÃO EM ELETRICA E HIDRAULICA LTDA
97191-0 FERNANDO CARLOS DE ARRUDA FILHO
97261-4 HADIBOU IMOVEIS EIRELI
97406-4 JIREDE PEREIRA SANTOS
97605-9 ALESSANDRO SANTOS SOARES
97986-4 MOREIRA & LIMA SERVIÇOS EM TECNOLOGIA DA INFORMAÇÃO LTDA
98490-6 PROEXEL INSTALAÇÕES ELETRICAS LTDA - ME
98907-0 JOSE VIEIRA DA SILVA
98961-4 SANDRA PESSINI MARINS FERREIRA & CIA LTDA
99146-5 GESSOS BN LTDA - ME
99350-6 RENATO SILVA DE SOUZA
99399-9 VIDROS COPELLI COMERCIAL LTDA. - EPP
99664-5 F.PASQUALOTTI BARBIERI INFORMATICA - ME
99701-3 RBV SERVIÇOS DE SERRALHERIA E VIDRAÇARIA LTDA - ME

99746-3 ANDRE HENRIQUE DOS SANTOS
99937-7 MANOEL LEOCADIO DA SILVA
100114-0 ROBINSON DE BRITO LOURENÇO - ME
100178-7 ESCOLA DE EDUCAÇÃO INFANTIL PEDACINHO DO CÉU LTDA - ME
100202-3 TIM CELULAR S.A.
100366-6 ISMAEL BARBOSA GALDINO - ME
100517-0 WAC - DESENHO TECNICO ESPECIALIZADO LTDA ME
100540-5 J. A. FORROS E DIVISORIAS LTDA ME
100668-1 LEONEL DA MOTA - ELETRICISTA
100688-6 MARIANGELA PEDULLA ALVES - ME
100946-0 JOVENAL CIPRIANO
101329-7 CONTINENTE OBRAS E SERVIÇOS LTDA
101518-4 TS FERNANDES TRANSPORTES DE CARGAS - ME
101743-8 VANDERLEI WELLINGTON LEITE PEREIRA
101978-3 N. CARVALHO LANCHONETE ME
102047-1 LINDOMAR GOMES DE SOUSA PORTARIA - ME
102073-0 CLEBER HENRIQUE DE CARVALHO SANTOS ME
102084-6 VICENTE JOSE DOS SANTOS
102209-1 MAGAZINE NASCIMENTO E OLORIVAL LTDA
102259-8 LUCIANA DE OLIVEIRA COSTA - ME
102288-1 LUCMO SERVIÇOS DE INSTALAÇÃO E MANUTENÇÃO INDUSTRIAL LTDA ME
102305-5 HOLD ASSESSORIA ESCOLAR LTDA
102692-5 CRUZLLATO TRANSPORTES LTDA - ME
102927-4 PEDRO MESSIAS LANCHONETE
103007-8 GRUPO MONTSEG LTDA - ME
103111-2 THIAGO RODRIGO FERREIRA
103202-0 GRANDE PEIXE INFORMÁTICA LTDA - EPP
103333-6 JUND TERRA LTDA
103531-2 PL GLORIA SERVICOS DE ENGENHARIA LTDA EPP
103597-5 MOURA & SILVA SERVIÇOS DE PORTARIA LTDA - ME
103742-0 EVARISTO HENRIQUE SILVA DA CRUZ
103983-0 ALAN GARCIA
103985-7 ADELAIDE MENDES BARBALHO GARCIA
104042-1 MARCIA HELENA MACEDO RODRIGUES
104149-5 G. A. PIEDADE LOCAÇÃO DE VEICULOS-ME
104205-0 REALCOLLOR PINTURAS E MANUTENCAO LTDA. - EPP
104259-9 S R MOSNA INFORMATICA ME
104283-1 V R ROSA PINTURA ME
104301-3 CLAUDIO JOSE DE ABREU 10268607842
104306-4 SILVANA CRISTINA TIBURCIO DA SILVA - ME
104510-5 IDENILSON MEIRA LIMA ME
104527-0 GILBERTO LOURENÇON
104674-8 LUNNE MOTEL LTDA - ME
104927-5 JORGE FRANCISCO DA ROCHA
104929-1 RODRIGO PERRONI MARIOTTI TRANSPORTES ME
105030-3 EDIMEIRA DA S FERREIRA COMERCIO DE GAS ME
105121-0 ANDREIA DEL RIO ARTERO CARMIELO
105278-0 LUCIANO GONÇALVES DA SILVA MONTAGEM-ME
105581-0 L & G MONTAGEM DE PRODUTOS EM FERRO E AÇO LTDA - ME
105778-2 W. GOMES DA SILVA TRANSPORTES - ME
105863-0 EMILIO VIANEI ANHOLON
105886-0 MARCIO PEREIRA DOS SANTOS 360970078-50
105896-7 VALDIR PEREIRA DE MAGALHÃES- ME
105963-7 NILSON BATISTA DA SILVA EXPRESS - ME
106964-0 ALEX CYBORG REPRESENTAÇÃO COMERCIAL DE MEDICAMENTOS LTDA
107262-5 CLAUSAN CORRETORA DE SEGUROS LTDA
107695-7 CBLI COORDENAÇÃO E PROJETOS LOGÍSTICOS LTDA
107824-0 ELISANGELA OLIVEIRA PEREIRA DE ALMEIDA
107871-2 FAVEIRO EMPREENDIMENTO IMOBILIARIO SPE LTDA
107896-8 FERNANDO FONSECA PAIXÃO
108063-6 VALERIA APARECIDA ZANIM
108074-1 GILSON LUSTOSA
108413-5 ALCIBETE PEREIRA DIAS - ME
108445-3 GILVANIA PEREIRA LEMES SILVA
108492-5 RODRIGO PAGOTTO 372325348-25
108561-1 MINI MERCADO GOMES LTDA ME
108567-0 M.CRISTINA MARCELINO QUATRARO PAINEIS-ME
108974-9 CLAYTON FERRAZ SOARES
108980-3 LUCILA REGINA ALVES DA COSTA MENEGHIM
108982-0 REGINALDO SOUZA SANTOS
108988-9 ADILSON CASTRO DOS SANTOS
109005-4 MAURICIO ROBERTO NUNES SANTOS
109063-1 QUALITY G. M. DO BRASIL EIRELI - ME
109178-6 KELLY CRISTINA DE MOURA
109205-7 JULIANE CRISTINA SARTORATO HONOMIHEL
109213-8 ANA LUCIA DA SILVA
109272-3 FRANC CELIO CRISPIN RIBEIRO
109275-8 MIRLENE MENDES GUEDES-ME
109423-8 RICARDO RAIMUNDO DA SILVA ME
109438-6 BOCA RICA PAVIMENTAÇÃO E TERRAPLENAGEM LTDA - ME
109441-6 JUNDFASHION COMERCIO DE ROUPAS LTDA - ME
109504-8 OZIANI ORTIZ SOUZA DOS SANTOS - ME
109521-8 MWC - COMERCIO DE PRODUTOS ALIMENTICIOS E DESCARTAVEIS LTDA
109527-7 BEATRIZ ILARIO DA SILVA SANTOS
109634-6 SEBASTIAO ANTONIO DOS SANTOS
109651-6 SIMONE CAMPOS NAKASATO
109689-3 ANTONIO CELSO VIEIRA DOS SANTOS
109706-7 ADRIANA DE BRITO LOURENÇO PAIXÃO
109734-2 SAMANTA PATEZ DA SILVA
110151-0 PAOLO ELIAS DE ARAUJO FELICIO ME
110152-8 TATYANA FERREIRA PINTO LUCENTI PEDRO
110255-9 MARILENE DA SILVA CREMER 10364812800
110472-1 RODRIGO MATHEUS DE LIMA
110614-7 ALEXANDRE SOARES CAMPOS
111094-2 AMANDA .C. FAGUNDES VESTUÁRIO -ME
111122-1 GILBERTO APARECIDO RIVITTI
111299-6 C. DE O. M BERTOLDO CABELEIREIROS
111926-5 ROSELI APARECIDA CASTRO PUPO - ME
112044-1 IRMAOS ANHOLON SERVIÇOS DE MONTAGEM DE MOVEIS LTDA ME
112101-4 DILSON JOSE COLONETTI ME
112224-0 MARIA IZABEL DOS ANJOS MORAES - ME
112450-1 JACKSON DA SILVA FERREIRA
112533-8 ADAM RODS RUFINO FURKIM MARKETING ME
112664-4 GISELE DE ARAUJO MARQUES
113087-0 PATERSON BASSI ALVES ME
113323-3 PEDRO VIEIRA DA SILVA JUNIOR
113325-0 CAIANA DE PAULA APARECIDO FASANARO EIRELI - ME
113452-3 GUILHERME GOMES FIGUEIREDO 30464720800
113561-9 TATIANE C. SILVA - INSTALAÇÃO DE MÁQUINAS - ME
113806-5 MANOEL RICARDO DE SOUZA FILHO - ME
113875-8 ROSEANE LEME DE TOLEDO ME
114350-6 ANDREA PRESTES DECORAÇÕES LTDA ME
114517-7 RENATO D. LORENCINI - ME
114576-2 M.A. LOREDO SERVIÇOS ADMINISTRATIVOS - ME
114614-9 ANTONIO ALVES DE OLIVEIRA
114669-6 MEDICALTIME REPRESENTAÇOES CONSULTORIA E MARKETING LTDA
114746-3 LUIZ ANTONIO MARCHIOTTO - ME
115198-3 F V OBRAS EIRELI
115278-5 A. R. M. DA SILVA TRANSPORTES - ME
115881-3 TENENTE MOTORS LTDA - ME
116424-4 JOAO ALBERTO DE SOUZA JUNIOR
116486-4 GLOBAL TANQUES - SERVS EM MONT.DE TANQUES E TUBULAÇÕES EM AÇ
116563-1 GODO E RESENDE CONSULTORIA EM GESTÃO EMPRESARIAL LTDA
116579-8 VICENTE PINTO DOS SANTOS
116580-1 IVAN ANTONIO DE MOURA
116584-4 AROLDO MARCIO DE LIMA
116598-4 VALDECI CARMIELO
116846-0 EDMILSON NOGUEIRA DE OLIVEIRA
117343-0 AFFECTUS EDUCAÇÃO E TREINAMENTO LTDA
117584-0 ADRIANA SOLANGE DA PAIXÃO LOPES PADARIA - ME
117922-5 M. T. DA SILVA SOLUÇÕES EM TECNOLOGIA DA INFORMAÇÃO LTDA
118365-6 TERESINHA DE JESUS VICENTE 11426807899
118486-5 REGINALDO FERREIRA MENDES 31001527860
118527-6 VALMIR DA SILVA LIMA FERRAMENTAS ME
118784-8 LUCIANA REGINA DE LIMA
119516-6 EDUARDO PEREIRA SILVA 37643682844
119679-0 E C MACEDO CONTRUÇÃO E REFORMA
119949-8 MARIA ISABEL DOS SANTOS
120101-8 GALAFASSI TREINAMENTOS LTDA ME
120784-9 FERNANDA DOS SANTOS DIAS LOPES
120785-7 DANIEL PEREIRA DE ALMEIDA
120900-0 CRC COMERCIO DE VEDAÇÕES LTDA -ME
120904-3 EDMILSON DO PRADO
121331-8 MERCIN GLASS COMERCIAL DO VIDRO PLANO LTDA EPP
121604-0 FERNANDO LIMA DE SOUZA - ME
121854-9 FLAVIO GERODO BALDO ME
122000-4 ELIANA FERREIRA SILVA - ME
122537-5 CLAUDIANO DE SOUSA ALVES
122556-1 ROSILENE DE LURDES MENDONÇA LTDA ME
122989-3 R.M. DE ALMEIDA SISTEMAS ME

| | |
|---|---|
| 123010-7 | THAMY ARIÁDNNE DOS SANTOS CARVALHO |
| 123164-2 | SANDRO NUNES MONTAGENS DE ESTANDES - ME |
| 123686-5 | JOSE CARLOS DA SILVA |
| 124029-3 | R.L. QUEIROZ DA SILVA PROVEDOR DE INTERNET - ME |
| 124037-4 | LEANDRO APARECIDO RIVITTI |
| 124524-4 | BIT CODE INFORMATICA LTDA - ME |
| 125032-9 | IZABEL MARIA RODRIGUES PIRES |
| 125278-0 | NKSEC TECNOLOGIA E SEGURANÇA ELETRÔNICA LTDA |
| 125553-3 | ANA MARIA MROCHEN |
| 125718-8 | THIAGO MOLINA DIAS |
| 125827-3 | PATRICIA LEGIERI |
| 125946-6 | DOUGLAS CORREA BENTO JUNIOR |
| 125947-4 | ELENI LEAL BENTO - ME |
| 126051-0 | M&J SERVICOS DE PINTURAS EM GERAL LTDA |
| 126525-3 | DOUGLAS OLIVEIRA DE FREITAS DESENVOLVIMENTO |
| 126627-6 | FIORA REPRESENTAÇÃO COMERCIAL LTDA |
| 126680-2 | RAIA DROGASIL S/A |
| 126976-3 | MARIA DE LOURDES FREITAS LIMA |
| 127121-0 | LUCIANA PALMERINI |
| 127276-4 | CLAUDECIR APARECIDO DE LIMA |
| 127374-4 | GUSTAVO DE SOUZA CAMARGO IMOVEIS ME |
| 127416-3 | T.H.M. AMORES PERSONAL TRAINER ME |
| 127434-1 | AMAURI BOSSATO |
| 127544-5 | GFILHO TRANSPORTES LTDA. |
| 128153-4 | VIVALDINO MEIRA SAGAZ |
| 128200-0 | S. C. BERTI CORRETORA DE IMÓVEIS - ME |
| 128836-9 | ANA MARIA MROCHEN DE FREITAS |
| 128987-0 | PATRÍCIA DOS SANTOS INÁCIO FARIAS |
| 129193-9 | IRMAS BUOSI COMERCIO DE ROUPAS, CALCADOS E ACESSORIOS FEMINI |
| 129455-5 | ALAN HENRIQUE QUINARELLI 22982834863 |
| 129527-6 | ROSSETTO MANUTENÇÃO INDUSTRIAL LTDA |
| 130466-6 | JEFFERSON MIOTA |
| 130603-0 | FGB CONSTRUTORA LTDA |
| 130791-6 | TEÇA SERVIÇOS DE ENGENHARIA E CONSULTORIA AMBIENTAL LTDA |
| 130843-2 | ANTONIO BATISTA |
| 131185-9 | ANTONIO AUGUSTO MARTHO |
| 131332-0 | STEFANO A. DOS SANTOS |
| 131364-9 | D. MARQUES REPRESENTAÇÃO COMERCIAL LTDA |
| 131493-9 | M C BEDUTTI TREINAMENTOS |
| 131539-0 | NILSON VITALINO SANTANA |
| 131746-6 | CAIO MARCELO C REGO CORRETAGEM DE SEGUROS DE VIDA |
| 131846-2 | OMEGA CONSULTORIA E GERENCIAMENTO DE OBRAS |
| 131998-1 | PIETRO ROMANELLI DE SOUZA |
| 132329-6 | S. DA CRUZ LIMA SERVIÇOS DE INFORMÁTICA LTDA |
| 132626-0 | FRANCISCO ANTONIO MORAU |
| 133585-5 | A. DE SOUZA COLASANTE |
| 134009-3 | THIAGO GODINHO COMUNICAÇÃO |
| 134461-7 | DENIS GUSTAVO DO AMARAL OLIVEIRA |
| 134500-1 | TAMARA DA SILVA VENDRAMINI 34714161881 |
| 134508-7 | JL SOLUCOES EM ENGENHARIA LTDA |
| 134651-2 | OTACILIO FERNANDO DE SANTANA 35229256885 |
| 134860-4 | CLAUDIO SÉRGIO MATEUS |
| 135034-0 | OSWALDO R CHIQUITELLI TREINAMENTO E DESENVOLVIMENTO |
| 135585-6 | M. PEREIRA DOS SANTOS SERVIÇOS EM GESSO |
| 135819-7 | ALESSANDRO MIGUEL ARCANJO |
| 136094-9 | R BRANDESTINI SERVIÇOS ADMINISTRATIVOS LTDA |
| 136287-9 | BASTIAS PRADO REPRESENTAÇÕES LTDA |
| 136373-5 | MORAES & LIMA SERVIÇOS MÉDICOS LTDA |
| 136464-2 | DS DRIVES SERVICE E AUTOMAÇÃO LTDA |
| 136648-3 | ARAUJO SOLUCOES MEDICAS LTDA |
| 136678-5 | VINICIUS MARSANATI |
| 136942-3 | GABRIEL JUN P. SATO LANCHONETE E RESTAURANTE |
| 137160-6 | LUIZ CARLOS FERREIRA LIMA APOIO ADMINISTRATIVO LTDA |
| 137226-2 | A. L IMOVEIS LTDA |
| 137267-0 | EMERSON HONOMIHEL |
| 137328-5 | BETSCHART & GODOY SERVICOS MEDICOS S/S LTDA |
| 137739-6 | MONSTRO ENGENHARIA LTDA. |
| 137897-0 | CRISTIAN OLIVEIRA ZANELLATO |
| 137960-7 | EMERSON HONOMIHEL |
| 138022-2 | FORCE BROKERS NEGOCIOS IMOBILIARIOS LTDA |
| 138094-0 | M.S.C. FELIX DE ALMEIDA |
| 138555-0 | PIZZARIA BECO FINO LTDA |
| 138592-5 | BLESSED CONSULTORIA E PRODUÇÕES EIRELI |
| 138906-8 | AGI SERVIÇOS DE APOIO A CONDOMINIOS LTDA |
| 139105-4 | W. SANCHES ANGELO CALDEIRARIA |
| 139370-7 | ROBSON PERRONI MARIOTTI SERVICOS EMPRESARIAIS |
| 139448-7 | AMANDA CAROLINE DE OLIVEIRA LEITE RUFFATO LTDA |
| 139604-8 | TORRES E ZONARO VEÍCULOS LTDA |
| 139619-6 | N & N COMERCIO E CONFECÇÕES DE ROUPAS E ARTIGOS DO VESTUÁRIO |
| 140138-6 | AML SERVIÇOS COMBINADOS DE APOIO E CONSERVAÇÃO LTDA |
| 140239-0 | ISAIAS ANDRE VENANCIO |
| 140353-2 | TR COMINI TRANSPORTE RODOVIARIO DE CARGAS LTDA |
| 140859-3 | EDUARDO DA SILVA SERVIÇOS EM GESSO |
| 140956-5 | MARCELO SOUZA CORDEIRO |
| 141787-8 | DROGARIA NORTE JUNDIAI LTDA |
| 142246-4 | BRUNO HENRIQUE BELO |
| 142496-3 | MARIA APARECIDA DIAS RESTAURANTE |
| 142747-4 | ELCIO DONIZETI SOFIATI |
| 142788-1 | ANDRÉ LIMA OLIVEIRA |
| 142905-1 | ALLAN GONÇALVES DE LIMA |
| 143027-0 | BRUNA PEREIRA DOS SANTOS CONSULTORIA EM MARKETING |
| 143244-3 | LEANDRO MARTINS RAMOS 03364728976 |
| 143282-6 | AMERCIO IMOVEIS LTDA |
| 143452-7 | PRAMPOLIM CORRETORA DE SEGUROS LTDA |
| 143602-3 | SMI SERVICOS EMPRESARIAIS DE TECNOLOGIA LTDA |
| 143617-1 | F D DE ALMEIDA |
| 143744-5 | ADRIANA MARIA DE LIMA |
| 143774-7 | J.R. SOUZA PRESTADORA DE SERVIÇOS LTDA |
| 144516-2 | FORMA ATUAL GESTÃO EMPRESARIAL UNIPESSOAL LTDA. |
| 144747-5 | EVANDRO MENDES DOS SANTOS |
| 144751-3 | DANIEL LOPES DA SILVA |
| 145137-5 | OLIVEIRA SERVICOS MANUTENCAO E PINTURA LTDA |
| 145461-7 | HANNAH M. MORIKAWA |
| 145917-1 | WANG HING YUE |
| 146030-7 | SUSSI Y GODOY LTDA |
| 146244-0 | ADAIR SOARES DA SILVA |
| 146272-5 | JUND SERVIÇOS EM CONSTRUÇÃO E COMÉRCIO VAREJISTA DE MATERIAI |
| 146371-0 | KPSA FARMA LTDA |
| 146389-0 | THATIANE DE LIMA UYENO |
| 146806-0 | JACQUELINE GONÇALVES BROCCO IMOVEIS |
| 146874-0 | F. I. DESENHOS TECNICOS LTDA |
| 146881-0 | FARIAS BRAGA SOCIEDADE INDIVIDUAL DE ADVOCACIA |
| 146974-9 | ADILSON LEITE VASQUES 15507448876 |
| 147182-1 | CONSTRUTORA CHIRELI LTDA |
| 147546-0 | MICHELE PEREIRA ALVES LTDA |
| 147583-5 | MA SZEZEPANEK |
| 147742-0 | PETAZZO PAINES ELETRONICOS LTDA |
| 148486-2 | VANIA CASSIANO PARRILHA PENA |
| 148616-9 | Y P DOS S DE OLIVEIRA SKINA SURF |
| 148758-7 | LIRIO & ALMEIDA REPRESENTACAO COMERCIAL EIRELI |
| 148793-7 | HEAVY COMERCIO DE PECAS PARA AUTO LTDA |
| 148816-5 | IAGO RODRIGUES DE SALES |
| 148854-6 | JESSICA CRISOSTOMO DA SILVA GESTAO IMOBILIARIA |
| 148897-0 | DAIANE SILVA MONTEIRO PARANHOS |
| 149227-3 | MATHEUS MACIEL REPRESENTAÇÃO COMERCIAL |
| 149497-0 | SILVIA PERANDINI SERVICOS ADMINISTRATIVOS LTDA |
| 149567-4 | FRUTAS STRABELLO LTDA |
| 149817-2 | RICARDO HENRIQUE MONTAGNOLI - TRADUÇÕES |
| 150281-4 | JOSE MARIA DA SILVA |
| 150598-9 | L. VICENTE DE SOUZA ENGENHARIA LTDA |
| 150722-5 | BC SERENO PROMOCAO DE VENDAS LTDA |
| 151083-5 | TWINS TURISMO E EVENTOS LTDA |
| 151301-0 | I4PLAN CONSULTORIA EM TECNOLOGIA DA INFORMAÇÃO LTDA |
| 900096-0 | HUMBERTO LUIZ DE SOUZA MARTINS |
| 900292-0 | ROBINSON DA SILVA |
| 900315-0 | JOSE DONIZETI ALVES |
| 900417-0 | ELIFAS EUPHRASIO |
| 900422-0 | ELIANE APARECIDA PEDROSO BARRETO |
| 900465-3 | REGINALDO COSTA DA SILVA |
| 900681-8 | RAFAEL DOS SANTOS |
| 900702-4 | ANDRÉ LUIZ DA SILVA SOARES |
| 900708-3 | ANA LÚCIA CORTIZO TOSIM |
| 900727-0 | ADILSON LEITE VASQUES |
| 900789-0 | FABIO RIBEIROFERREIRA DA SILVA |

# GOVERNO E FINANÇAS

**UNIDADE DE GESTÃO DE GOVERNO E FINANÇAS**
**EDITAL DE NOTIFICAÇÃO - UGGF/DFT Nº 03/2022**

O contribuinte, abaixo relacionado, fica NOTIFICADO por este edital, expedido na forma da Lei, a comparecer no prazo de 15 (quinze) dias a contar da presente publicação, para tomar ciência do processo administrativo abaixo relacionado, em virtude de ser desconhecido o domicílio tributário.

| Processo | Contribuinte |
|---|---|
| 19.165-9/2014 | EDMUR CARBONI |

A não manifestação do contribuinte na forma e no prazo acima indicado ensejará a inscrição do processo em Dívida Ativa.
Para que não se alegue ignorância, faz baixar o presente edital, que será fixado no local de costume e publicado na Imprensa Oficial do Município.

D.F.T., em 11 de fevereiro de 2022
ANTONIO RODRIGUES SANTANA NETTO
Diretor do Departamento de Fiscalização Tributária

# IPREJUN

**PORTARIA Nº 070, DE 10 DE FEVEREIRO DE 2022**
Resolve conceder Pensão por Morte, em razão do falecimento do ex-servidor inativo RICARDO KRIEGLER ocorrido em 25/12/2021 à viúva MIGUELINA CARDOSO DE LIMA à partir de 26/12/2021, revogadas as disposições em contrário.

**PORTARIA Nº 071, DE 10 DE FEVEREIRO DE 2022**
Resolve conceder Pensão por Morte, em razão do falecimento do ex-servidor inativo PAULO ROBERTO DIAS VIEIRA ocorrido em 11/01/2022 à sua ex-esposa SUELI APARECIDA GUERRA à partir de 12/01/2022, revogadas as disposições em contrário.

**PORTARIA Nº 072, DE 10 DE FEVEREIRO DE 2022**
Resolve conceder Pensão por Morte, em razão do falecimento da ex-servidora inativa MÉRCIA MARIA DA SILVA CARVALHO ocorrido em 19/12/2021 ao viúvo ROQUE CARVALHO à partir de 20/12/2021, revogadas as disposições em contrário.

**PORTARIA Nº 073, DE 10 DE FEVEREIRO DE 2022**
Resolve prorrogar a licença-saúde pelo período de 26 (vinte e seis) dias, de 26/12/2021 a 20/01/2022 à servidora DENISE DURÃES RODRIGUES ocupante do cargo de Analista de Planejamento, Gestão e Orçamento, pertencente ao quadro de pessoal estatutário do Instituto de Previdência do Município de Jundiaí, revogadas as disposições em contrário.

JOÃO CARLOS FIGUEIREDO
Diretor Presidente

**PORTARIA Nº 002, DE 02 DE FEVEREIRO DE 2022**
CONCEDE progressão à funcionária DENISE DURÃES RODRIGUES, Analista de Planejamento, Gestão e Orçamento, Grupo ESP 40h Nível I, Grau L, para Grupo ESP 40h Nível I, Grau M, do quadro de pessoal estatutário do IPREJUN, nos termos da Lei Municipal nº 7.827/2012 e alterações do Ato Normativo nº 006, de 14 de julho de 2017 e dos elementos constantes do Processo Administrativo nº 15.271-9/2014-1, a partir de 01 de fevereiro de 2022. Esta Portaria entra em vigor na data de sua publicação, revogadas as disposições em contrário.

JOÃO CARLOS FIGUEIREDO
Diretor Presidente

# CIJUN

**COMPANHIA DE INFORMÁTICA DE JUNDIAÍ - CIJUN**
**CNPJ: 67.237.644/0001-79**
**EXTRATO DE CONTRATO**

Contrato nº 331, SEI 0123471 que se faz entre a COMPANHIA DE INFORMÁTICA DE JUNDIAÍ - CIJUN e a empresa TCWORK CONSULTORIA E AUDITORIA EM INFORMÁTICA EIRELI. Modalidade: Dispensa de Licitação. Processo SEI: CIJ.00169/2022. Objeto: Prestação de serviços de migração do ERP CIGAM 10 para CIGAM 11, ajustando toda a base de dados e os programas com os seguintes macroprocessos: Contábil, Finanças, Fiscal Suprimentos e processos customizados. O serviço também inclui a operação assistida até a estabilização da nova versão, conforme as características técnicas descritas no termo de referência, que é parte integrante do presente contrato. Valor Global: R$36.000,00 (trinta e seis mil reais). Vigência: 90 (noventa) dias a contar da emissão da primeira solicitação formal. Assinatura: 10/02/2022.

Jundiaí, 10 de fevereiro de 2022.
Amauri Marquezi de Luca
Diretor Presidente

# DAE

**Pregão Eletrônico nº 036/2021**
**Homologação**

A Diretora Administrativa da DAE S/A faz saber que, no Pregão Eletrônico nº 036/2021, referente a aquisição de medidores de vazão para uso no sistema de automação, foi proferida a seguinte decisão pelo Superintendente de Engenharia 10/02/2022: "Acolho a manifestação pela Adjudicação / Homologação do objeto do presente certame às licitantes GAIATEC COMÉRCIO E SERVIÇOS DE AUTOMAÇÃO E SISTEMA DO BRASIL LTDA, no valor total de R$ 75.000,00 pelo lote 1 e VIKA CONTROLS COMERCIO DE INSTRUMENTOS E SISTEMAS LTDA, no valor total de R$ 83.632,00 pelo lote 2, segundo critério de Menor Preço por Lote".

11/02/2022
CLAUDIA SANTOS FAGUNDES
Diretora Administrativa

**Extrato de Contrato**
**Pregão Eletrônico nº 034/2021**

Contratante: DAE S/A – ÁGUA E ESGOTO
Contratada: ITALY VÁLVULAS E METAIS EIRELI.
Contrato nº 005/2022, assinado em 01/02/2022, Processo DAE nº 5123/2021.
Objeto: Aquisição de válvulas esfera Ø 3/4" em liga de cobre e latão.
Valor: R$ 114.500,00
Prazo: 60 DIAS
Classificação dos recursos: 8.9.9.01 – Seção de Administração de Materiais e Logística (LOG).

11/02/2022
CLAUDIA SANTOS FAGUNDES
Diretora Administrativa

**PORTARIA N.º 020, DE 10 DE FEVEREIRO DE 2022.**

CLÁUDIA SANTOS FAGUNDES, DIRETORA ADMINISTRATIVA da DAE S.A. - Água e Esgoto, no uso de suas atribuições legais e face ao que consta no Processo Administrativo DAE N.º 2.891-3/2012,
RESOLVE:

Artigo 1° - REVOGAR a Portaria DAE N.º 037, de 24 de agosto de 2012, que designou o servidor WILSON BERNARDO para responder pela função de confiança de CHEFE DE SEÇÃO DE ADUTORA DE ÁGUA, retroagindo efeitos a 27 de janeiro de 2022.

Artigo 2° - Esta Portaria entra em vigor na data de sua publicação, revogadas as disposições em contrário.

CLÁUDIA SANTOS FAGUNDES
Diretora Administrativa

**PORTARIA N.º 021, DE 10 DE FEVEREIRO DE 2022.**

CLÁUDIA SANTOS FAGUNDES, DIRETORA ADMINISTRATIVA da DAE S.A. - Água e Esgoto, no uso de suas atribuições legais e face ao que consta no Processo Administrativo DAE N.º 2.891-3/2012,
RESOLVE:

Artigo 1° - DESIGNAR o servidor WILSON BERNARDO para responder pela função de confiança de CHEFE DE SEÇÃO DE ADUTORA, retroagindo efeitos a 27 de janeiro de 2022.

Artigo 2° - Esta Portaria entra em vigor na data de sua publicação, revogadas as disposições em contrário.

CLÁUDIA SANTOS FAGUNDES
Diretora Administrativa

**PORTARIA N.º 022, DE 11 DE FEVEREIRO DE 2022.**

EVANDRO BIANCARELLI, DIRETOR SUPERINTENDENTE DE GOVERNANÇA da DAE S.A. – ÁGUA E ESGOTO, no uso de suas atribuições legais e face ao que consta no Processo Administrativo DAE N.º 101-8/2017,

CONSIDERANDO o disposto no §3º do artigo 6º da Portaria DAE N.º 041/2019;

CONSIDERANDO a necessidade de alterar o §2º do artigo 6º da Portaria DAE N.º 041/2019;

# DAE

RESOLVE:

Artigo 1° - ALTERAR o valor limite para cada refeição por pessoa de R$ 48,47 (quarenta e oito reais e quarenta e sete centavos) para R$ 53,61 (cinquenta e três reais e sessenta e um centavos).

Artigo 2° - O §2º do artigo 6º da Portaria DAE N.º 041/2019 passa a vigorar com o seguinte texto:

§2º O valor limite para cada refeição por pessoa é de R$ 53,61 (cinquenta e três reais e sessenta e um centavos), que é composto pela refeição, bebida não alcóolica (fria ou quente) e sobremesa.

Artigo 3° - Esta Portaria entra em vigor na data de sua publicação, retroagindo efeitos a 09 de fevereiro de 2022, revogadas as disposições em contrário.

EVANDRO BIANCARELLI
Diretor Superintendente de Governança

**Pregão Eletrônico nº 001/2022**
Edital de 11/02/2022

OBJETO: Aquisição de gás liquefeito de petróleo a granel. TIPO: Menor Preço Global. ABERTURA: às 09:30 do dia 14/03/2022. LOCAL PARA RETIRADA DO EDITAL: No site http://compraabertadae.jundiai.sp.gov.br (acessar o link Editais) gratuitamente.

Jundiaí, 14 de fevereiro de 2022
CLAUDIA SANTOS FAGUNDES
Diretora Administrativa

**Extrato de Aditamento**
**Pregão Presencial nº 028/2017**

Contratante: DAE S/A – ÁGUA E ESGOTO
Contratada: LIMP ACQUA LIMPEZA E MANUTENÇÃO DE CAIXAS D'ÁGUA LTDA.
Termo de Aditamento nº 006/2022 assinado em 02/02/2022, Processo DAE nº 1016/2017.
Objeto: Contratação De empresa especializada em limpeza e higienização de reservatórios.
6º aditamento que se faz ao contrato nº 066/2017 para o reajuste de 10,9585%, presumindo-se o valor de R$ 15.725,88. Em decorrência do reajuste, o contrato originário tem seu valor atualizado para R$ 212.299,36 (duzentos e doze mil, duzentos e noventa e nove reais e trinta e seis centavos).

14/02/2022
CLAUDIA SANTOS FAGUNDES
Diretora Administrativa

**Extrato de Aditamento**
**Pregão Presencial nº 069/2020**

Contratante: DAE S/A – ÁGUA E ESGOTO
Contratada: GASBALL ARMAZENADORA E DISTRIBUIDORA LTDA.
Termo de Aditamento nº 005/2022 assinado em 13/01/2022, Processo DAE nº 3924/2020.
Objeto: Aquisição de gás G.L.P. (gás liquefeito de petróleo) à granel, com fornecimento, instalação e manutenção (troca de mangueiras – NBR 13419, cilindros, medidores, teste de estanqueidade, etc), dentro das normas de segurança, de seis vasilhames, com capacidade de 190 kg cada, para uso no refeitório, vestiário e lavanderia.
2º aditamento que se faz ao contrato nº 006/2021 para prorrogação contratual por mais 00 (trinta) dias.

14/02/2022
CLAUDIA SANTOS FAGUNDES
Diretora Administrativa

**PORTARIA N.º 023, DE 14 DE FEVEREIRO DE 2022.**

WALTER DA COSTA E SILVA FILHO, DIRETOR PRESIDENTE da DAE S.A. – ÁGUA E ESGOTO, no uso de suas atribuições legais,

RESOLVE:

Artigo 1º - Fica constituída a Comissão de Sindicância Administrativa, encarregada de apurar os fatos narrados no protocolado DAE. SEI.2022.000180-9, composta pelos seguintes servidores:

| | |
|---|---|
| Carlos Roberto Trindade Borgonovi | Presidente |
| Adriano Denny Rozante | Membro |
| Luciane Pagotto | Membro |
| Maria das Graças Martini | Membro |
| Fernado de Moraes | Membro |
| Representante do Sindicato | |

Artigo 2º - Designa ainda a servidora Luciane Pagotto para secretariar a referida comissão.

Artigo 3º - Esta Portaria entra em vigor na data de sua publicação, revogadas as disposições em contrário.

WALTER DA COSTA E SILVA FILHO
DIRETOR PRESIDENTE

**Extrato de Aditamento**
**Pregão Presencial nº 030/2018**

Contratante: DAE S/A – ÁGUA E ESGOTO
Contratada: 3CORP TECHNOLOGY INFRAESTRUTURA DE TELECOM LTDA.
Termo de Aditamento nº 040/2021 assinado em 31/07/2021, Processo DAE nº 2410/2018.
Objeto: Serviço de locação de solução para central de atendimento telefônico.
Aditamento que se faz ao contrato 058/2018, para ajustar e inserir disposições relativas ao tratamento de dados pessoais, prevendo obrigações e responsabilidades de cada parte.

15/02/2022
CLAUDIA SANTOS FAGUNDES
Diretora Administrativa

**EDIÇÃO N.º 5047, DE 11 DE FEVEREIRO DE 2022**
PORTARIA N.º 018, DE 08 DE FEVEREIRO DE 2022

**ERRATA**

ONDE SE LÊ:

CLÁUDIA SANTOS FAGUNDES, DIRETORA ADMINISTRATIVA da DAE S.A. - Água e Esgoto, no uso de suas atribuições legais e face ao que consta no Processo Administrativo DAE N.º 542-7/2015,
RESOLVE:

Artigo 1° - REVOGAR a Portaria DAE N.º 021, de 17 de março de 2015, que designou a servidora CARMEN SILVIA DE OLIVEIRA para responder pela função de confiança de ENCARREGADA DE ADMINISTRAÇÃO DE PESSOAL, retroagindo efeitos a 01 de janeiro de 2022.

LEIA-SE:

CLÁUDIA SANTOS FAGUNDES, DIRETORA ADMINISTRATIVA da DAE S.A. - Água e Esgoto, no uso de suas atribuições legais e face ao que consta no Processo Administrativo DAE N.º 5.738-8/2019,

RESOLVE:

Artigo 1° - REVOGAR a Portaria DAE N.º 001, de 02 de janeiro de 2020, que designou o servidor DIEGO RAFAEL PAIVA FERREIRA para responder pela função de confiança de CHEFE DE SEÇÃO DE APOIO E INTERCEPTORES, retroagindo efeitos a 07 de fevereiro de 2022.

Jundiaí, 11 de fevereiro de 2022.
CLÁUDIA SANTOS FAGUNDES
DIRETORA ADMINISTRATIVA

# PROMOÇÃO DA SAÚDE

**EDITAL COMUS Nº 12/2022**

O Gestor da Unidade de Gestão de Promoção da Saúde e Presidente do Conselho Municipal de Saúde do município de Jundiaí – Estado de São Paulo, no uso de suas atribuições legais, consoante dispõe a Lei Municipal nº 4107, de 29 de março de 1993 e o processo administrativo nº 55-5/2013....
FAZ SABER que no próximo dia 15/03/2022, às 15 horas, será realizada a Plenária de Eleição do Conselho Gestor da Unidade Básica de Saúde do Tamoio - Jundiaí-SP, na Igreja Mitra Diocesana de Jundiaí – Rua Manoel de Almeida Curado, 143, Jardim Tamoio - Jundiaí.
Vagas em aberto:

# PROMOÇÃO DA SAÚDE

REPRESENTANTES DE USUÁRIOS:
02 Titularesa
02 Suplentes
REPRESENTANTES DE TRABALHADORES:
01 Titular
01 Suplente
REPRESENTANTES DA ADMINISTRAÇÃO:
01 Titular
01 Suplente
As inscrições, tanto para concorrer às vagas como para quem vai apenas votar, poderão ser feitas na Unidade Básica de Saúde do Tamoio - Jundiaí-SP, do dia 02/03/2022 até o dia 14/03/2022 e estão limitadas a usuários da Unidade de Saúde.
Para que não se alegue ignorância, faz baixar o presente Edital, que será afixado no local de costume e publicado na Imprensa Oficial do Município de Jundiaí.

Jundiaí, 14 fevereiro de 2022.
TIAGO TEXERA
Gestor da Unidade de Gestão de Promoção da Saúde e Presidente do COMUS

**EDITAL N.º 038 DE 14 DE FEVEREIRO DE 2022**

O Gerente da VISAM – Vigilância em Saúde Ambiental da Prefeitura do Município de Jundiaí – Estado de São Paulo, no uso de suas atribuições legais, torna público que:

De acordo com o disposto nos artigos 3°, item I, da Resolução SS 16/91, 356, inciso I, 358, Parágrafo Único, inciso IV, do Decreto Estadual 12.342/78, 12, 14, incisos I e III, 110, 111, 118, inciso III e V, 122, inciso III, XIX e XX da Lei Estadual nº 10.083/98, a empresa abaixo referida foi autuada por imóvel sob sua responsabilidade com criadouros para o Aedes aegypti, conforme Auto de Infração n.º 008/22 de 10 de fevereiro de 2022, parte integrante dos autos abaixo referenciado:

N° 1.815-2/2022-1
Interessado: Folsom Participações Sociedade Unipessoal LTDA.
Endereço de Ação: Rua Bom Jesus de Pirapora, n° 2960 – Vila Rami - Jundiaí - SP.
CNPJ: 13.055.062/0001- 42

Dr. CARLOS HITOSHI OZAHATA
Autoridade Sanitária - VISAM/UGPS/PMJ
Gerente da VISAM
CRMV: 4.630 – Cód. PMJ: 1087501

**EDITAL Nº 037, DE 14 DE FEVEREIRO DE 2022.**

A Gerente da Vigilância Sanitária da Unidade de Gestão de Promoção da Saúde do Município de Jundiaí – Estado de São Paulo, no uso de suas atribuições legais,

Faz saber que, de acordo com o estabelecido nos artigos 39, 110, e 112, incisos V e VI, artigo 115 inciso III e artigo 122, incisos XI e XIX e 127 §1º da Lei Estadual nº 10.083 de 23/09/1998 – Código Sanitário do Estado de São Paulo – lavrou-se em 07 de dezembro de 2021, para o estabelecimento abaixo identificado, o Auto de Imposição de Penalidade de Interdição de Produtos e em 29 de dezembro de 2021 o Auto de Imposição de Penalidade de Inutilização de Produtos, pelo motivo, a saber:

Por armazenar produtos de interesse à saúde sem os padrões de identidade, qualidade e segurança, conforme evidenciado pela presença de matérias-primas armazenadas com prazo de validade expirado, conforme o Auto de Infração nº 172/2021, lavrado em 07 de dezembro de 2021.

CARBEX INDÚSTRIA DE SORVETES E MÁQUINAS EIRELI
CNPJ: 15.684.742/0001-50
Endereço: Avenida João Antônio Mecatti, 740, Jardim Planalto – Jundiaí/SP.
CEP: 13.211-223
PROCESSO Nº 14.846-4/2021-1

Jundiaí, 14 de fevereiro de 2022.
ADRIANA SWAIN MÜLLER
Gerente – Divisão de Vigilância Sanitária
Departamento de Vigilância em Saúde
UGPS/PMJ

**RETIFICAÇÃO DO EDITAL N° 10/2022**
(Publicado na Imprensa Oficial 2ª Edição nº 5044, de 02/02/2022)

Onde se lê:
"FAZ SABER que no próximo dia 25 de fevereiro de 2022, com início as 09h00min, na Câmara Municipal de Jundiaí, será realizada Audiência Pública online, para Prestação de Contas da Unidade de Gestão de Promoção da Saúde, referente ao Terceiro Quadrimestre de 2021, conforme determina a Lei Complementar nº 141, de 13/01/2012."

Leia-se:
"FAZ SABER que no próximo dia 24 de fevereiro de 2022, às 14h30min, na Câmara Municipal de Jundiaí, será realizada Audiência Pública online, para Prestação de Contas da Unidade de Gestão de Promoção da Saúde, referente ao Terceiro Quadrimestre de 2021, conforme determina a Lei Complementar nº 141, de 13/01/2012."

Jundiaí, 14 de fevereiro de 2022.
TIAGO TEXERA
Gestor da Unidade de Promoção da Saúde e Presidente do COMUS

# ESEF

**PROCESSO SELETIVO – EDITAL Nº 11/2021**

**Prof. Dr. Davi Rodrigues Poit**, Diretor da Escola Superior de Educação Física de Jundiaí, estado de São Paulo, no uso de suas atribuições legais .....
Faz saber aos candidatos inscritos bem como a quem possa interessar que, decorrido o prazo legal, sem qualquer interposição de recurso, **HOMOLOGA** o resultado final do processo seletivo para a função de Professor Especializado para as disciplinas de Aspectos Histórico-Filosóficos da Educação Física e do Esporte, Ciências Sociais aplicadas à Educação Física, Prática Profissional – Crianças: Práticas da Cultura Popular, Cultura e Pedagogia do Esporte: Esportes Coletivos de Campo, Metodologia do Ensino e do Treinamento dos Esportes com Bola I, Metodologia do Ensino e do Treinamento dos Esportes com Bola III.
Este edital complementar entra em vigor na data de sua publicação retroagindo seus efeitos a 11 de fevereiro de 2022.
E para que chegue ao conhecimento de todos e para que ninguém possa alegar ignorância, faz baixar o presente edital complementar, que será publicado na Imprensa Oficial do Município e afixado nos locais de costume.

Jundiaí, 11 de fevereiro de 2022
Prof. Dr. Davi Rodrigues Poit
Diretor

**EDITAL Nº 04/2022**
**De 14 de fevereiro de 2022**

**PROF. DR. DAVI RODRIGUES POIT**, Diretor da Escola Superior de Educação Física de Jundiaí, no uso de suas atribuições legais.....

**CONSIDERANDO**, grade curricular semestral do Curso de Bacharelado, aprovada no Conselho Estadual de Educação;

**CONSIDERANDO** que consulta realizada entre os docentes da Escola Superior de Educação Física de Jundiaí para ministrarem a disciplina **CIÊNCIAS SOCIAIS APLICADAS À EDUCAÇÃO FÍSICA e PRÁTICA PROFISSIONAL – CRIANÇAS: PRÁTICAS DA CULTURA POPULAR**, concluiu que os mesmos já assumiram outras disciplinas nos limites de suas jornadas;

**CONSIDERANDO** a impossibilidade dae suprimento por Docente da Autarquia, o que ocasionará a interrupção na prestação de serviços educacionais, com comprometimento da carga horária aprovada pelo Conselho Estadual de Educação;

**CONSIDERANDO** a situação emergencial em não se permitir prejuízo aos alunos da Escola Superior de Educação Física de Jundiaí, bem como a inexistência de concurso público em andamento para esta disciplina;

**CONSIDERANDO** o disposto no artigo 37 X, da Constituição Federal e Artigo 115, X da Constituição do Estado de São Paulo; bem como o disposto na Lei Municipal nº 3939, de 29 de maio de 1992 e suas alterações e diante do resultado da pré-seleção, processo nº 00846/2021;

**RESOLVE** contratar a Professora **JULIANA SCARAZZATTO**, R.G. 23.792.259-9, por tempo determinado de 05 (cinco) meses, a partir de 14.02.2022, na função de professor especializado.

Este edital entra em vigor na data de sua publicação retroagindo seus efeitos a 14.02.2022.

Para que não se alegue ignorância, faz baixar o presente Edital que

será publicado na Imprensa Oficial do Município e afixado no local de costume.

**PROF. DR. DAVI RODRIGUES POIT**
**-Diretor-**

Publicado na Imprensa Oficial do Município e registrado na Secretaria da Escola Superior de Educação Física de Jundiaí, aos quatorze dias do mês de fevereiro de dois mil e vinte e dois.

**Michelle de Fátima Gaiotto Pinto Bigardi**
**-Secretária-**

**EDITAL Nº 05/2022**
**De 14 de fevereiro de 2022**

**PROF. DR. DAVI RODRIGUES POIT**, Diretor da Escola Superior de Educação Física de Jundiaí, no uso de suas atribuições legais.....

**CONSIDERANDO**, grade curricular semestral do Curso de Bacharelado, aprovada no Conselho Estadual de Educação;

**CONSIDERANDO** que consulta realizada entre os docentes da Escola Superior de Educação Física de Jundiaí para ministrarem a disciplina **METODOLOGIA DO ENSINO E DO TREINAMENTO DOS ESPORTES COM BOLA I e METODOLOGIA DO ENSINO E DO TREINAMENTO DOS ESPORTES COM BOLA III**, concluiu que os mesmos já assumiram outras disciplinas nos limites de suas jornadas;

**CONSIDERANDO** a impossibilidade de suprimento por Docente da Autarquia, o que ocasionará a interrupção na prestação de serviços educacionais, com comprometimento da carga horária aprovada pelo Conselho Estadual de Educação;

**CONSIDERANDO** a situação emergencial em não se permitir prejuízo aos alunos da Escola Superior de Educação Física de Jundiaí, bem como a inexistência de concurso público em andamento para esta disciplina;

**CONSIDERANDO** o disposto no artigo 37 X, da Constituição Federal e Artigo 115, X da Constituição do Estado de São Paulo; bem como o disposto na Lei Municipal nº 3939, de 29 de maio de 1992 e suas alterações e diante do resultado da pré-seleção, processo nº 00846/2021;

**RESOLVE** contratar o Professor **SIDIMAR LUCATO**, R.G. 9.055.070-5, por tempo determinado de 05 (cinco) meses, a partir de 14.02.2022, na função de professor especializado.

Este edital entra em vigor na data de sua publicação retroagindo seus efeitos a 14.02.2022.

Para que não se alegue ignorância, faz baixar o presente Edital que será publicado na Imprensa Oficial do Município e afixado no local de costume.

**PROF. DR. DAVI RODRIGUES POIT**
**-Diretor-**

Publicado na Imprensa Oficial do Município e registrado na Secretaria da Escola Superior de Educação Física de Jundiaí, aos quatorze dias do mês de fevereiro de dois mil e vinte e dois.

**Michelle de Fátima Gaiotto Pinto Bigardi**
**-Secretária-**

**EDITAL Nº 06/2022**
**De 14 de fevereiro de 2022**

**PROF. DR. DAVI RODRIGUES POIT**, Diretor da Escola Superior de Educação Física de Jundiaí, no uso de suas atribuições legais.....

**CONSIDERANDO**, grade curricular semestral do Curso de Bacharelado, aprovada no Conselho Estadual de Educação;

**CONSIDERANDO** que consulta realizada entre os docentes da Escola Superior de Educação Física de Jundiaí para ministrarem a disciplina **ASPECTOS HISTÓRICO-FILOSÓFICOS DA EDUCAÇÃO FÍSICA E DO ESPORTE**, concluiu que os mesmos já assumiram outras disciplinas nos limites de suas jornadas;

**CONSIDERANDO** a impossibilidade de suprimento por Docente da Autarquia, o que ocasionará a interrupção na prestação de serviços educacionais, com comprometimento da carga horária aprovada pelo Conselho Estadual de Educação;

**CONSIDERANDO** a situação emergencial em não se permitir prejuízo aos alunos da Escola Superior de Educação Física de Jundiaí, bem como a inexistência de concurso público em andamento para esta disciplina;

**CONSIDERANDO** o disposto no artigo 37 X, da Constituição Federal e Artigo 115, X da Constituição do Estado de São Paulo; bem como o disposto na Lei Municipal nº 3939, de 29 de maio de 1992 e suas alterações e diante do resultado da pré-seleção, processo nº 00846/2021;

**RESOLVE** contratar o Professor **ADRIANO MASTROROSA**, R.G. 22.826.847-3, por tempo determinado de 05 (cinco) meses, a partir de 14.02.2022, na função de professor especializado.

Este edital entra em vigor na data de sua publicação retroagindo seus efeitos a 14.02.2022.

Para que não se alegue ignorância, faz baixar o presente Edital que será publicado na Imprensa Oficial do Município e afixado no local de costume.

**PROF. DR. DAVI RODRIGUES POIT**
**-Diretor-**

Publicado na Imprensa Oficial do Município e registrado na Secretaria da Escola Superior de Educação Física de Jundiaí, aos quatorze dias do mês de fevereiro de dois mil e vinte e dois.

**Michelle de Fátima Gaiotto Pinto Bigardi**
**-Secretária-**

**EDITAL Nº 07/2022**
**De 14 de fevereiro de 2022**

**PROF. DR. DAVI RODRIGUES POIT**, Diretor da Escola Superior de Educação Física de Jundiaí, no uso de suas atribuições legais.....

**CONSIDERANDO**, grade curricular semestral do Curso de Bacharelado, aprovada no Conselho Estadual de Educação;

**CONSIDERANDO** que consulta realizada entre os docentes da Escola Superior de Educação Física de Jundiaí para ministrarem a disciplina **CULTURA E PEDAGOGIA DO ESPORTE: ESPORTES COLETIVOS DE CAMPO**, concluiu que os mesmos já assumiram outras disciplinas nos limites de suas jornadas;

**CONSIDERANDO** a impossibilidade de suprimento por Docente da Autarquia, o que ocasionará a interrupção na prestação de serviços educacionais, com comprometimento da carga horária aprovada pelo Conselho Estadual de Educação;

**CONSIDERANDO** a situação emergencial em não se permitir prejuízo aos alunos da Escola Superior de Educação Física de Jundiaí, bem como a inexistência de concurso público em andamento para esta disciplina;

**CONSIDERANDO** o disposto no artigo 37 X, da Constituição Federal e Artigo 115, X da Constituição do Estado de São Paulo; bem como o disposto na Lei Municipal nº 3939, de 29 de maio de 1992 e suas alterações e diante do resultado da pré-seleção, processo nº 00846/2021;

**RESOLVE** contratar o Professor **DANIEL MARTINS BAVOSO**, R.G. 32.171.892-6, por tempo determinado de 05 (cinco) meses, a partir de 14.02.2022, na função de professor especializado.

Este edital entra em vigor na data de sua publicação retroagindo seus efeitos a 14.02.2022.

Para que não se alegue ignorância, faz baixar o presente Edital que será publicado na Imprensa Oficial do Município e afixado no local de costume.

**PROF. DR. DAVI RODRIGUES POIT**
**-Diretor-**

Publicado na Imprensa Oficial do Município e registrado na Secretaria da Escola Superior de Educação Física de Jundiaí, aos quatorze dias do mês de fevereiro de dois mil e vinte e dois.

**Michelle de Fátima Gaiotto Pinto Bigardi**
**-Secretária-**

# FACULDADE DE MEDICINA DE JUNDIAÍ

**EDITAL FMJ- 008/2022, de 11/02/2022**

O Prof. Dr. EVALDO MARCHI, Diretor da Faculdade de Medicina de Jundiaí, autarquia municipal de Jundiaí, Estado de São Paulo, no uso de suas atribuições legais,

Considerando o fato de ainda haver vagas para o 1º ano de 2022,

**R E S O L V E**

1. Abrir prazo para manifestação de interesse de vagas remanescentes, objeto do Edital FMJ- 036/2021, de 09/12/2021, para os classificados de **297ª** (duzentos e noventa e sete) a **550ª** (quinhentos e cinquenta), no concurso vestibular 2022 de acordo com a nota final obtida no referido concurso e divulgadas pela Fundação VUNESP.
2. A manifestação dos interessados serão **somente** aceitas através do site da Faculdade www.fmj.br no período de **14 a 18** de **fevereiro** de **2022**, até às 17:00 horas do horário de Brasília, reafirmando **seu real interesse** em matricular-se no primeiro ano médico em 2022.
3. Serão convocados para matrícula os candidatos que manifestarem interesse e melhor classificados no referido concurso vestibular, respeitados a ordem decrescente da nota final obtida e o número de vagas remanescentes ainda existentes.
4. Informações poderão ser obtidas junto à Secretaria Acadêmica: **(11) 3395-2107, das 08:00 as 17:00 horas**.
5. Para que não se alegue desconhecimento, faz publicar o presente Edital na Imprensa Oficial do Município de Jundiaí e no *site* da Faculdade de Medicina de Jundiaí.
Diretoria da Faculdade de Medicina de Jundiaí, aos onze dias do mês de fevereiro de dois mil e vinte e dois (11/02/2022).-

Prof. Dr. Evaldo Marchi
Diretor

**PORTARIA FMJ- 025/2022, de 10/02/2022**

O Prof. Dr. EVALDO MARCHI, Diretor da Faculdade de Medicina de Jundiaí, autarquia municipal de Jundiaí, Estado de São Paulo, no uso de suas atribuições legais,
Considerando: 1) O disposto nas Leis Municipais nº 5.728/2001, 7.831/2012 e 8.892/2017;
2) o que consta do Processo FMJ- 017/2022;

**RESOLVE**

Artigo 1º - AUTORIZAR a promoção funcional do Dr. **ANDRÉ AFONSO NIMTZ RODRIGUES,** R.G. nº 19.946.613-0-SSP/SP, para o cargo de PROFESSOR ADJUNTO, Grupo/Grau DOC III/E, do quadro docente do Departamento de CIRURGIA desta Faculdade, a partir de 1º de fevereiro de 2022.
Artigo 2º - Esta portaria entrará em vigor nesta data, retroagindo seus efeitos a 01/02/2022, revogadas as disposições em contrário.
Diretoria da Faculdade de Medicina de Jundiaí, aos dez dias do mês de fevereiro de dois mil e vinte e dois (10/02/2022).-

Prof. Dr. Evaldo Marchi
Diretor

Registrada e publicada na Secretaria Executiva da Faculdade de Medicina de Jundiaí, aos dez dias do mês de fevereiro de dois mil e vinte e dois (10/02/2022).-

Carlos de Oliveira Cesar
Secretário Executivo

**EDITAL FMJ- 026/2021**
**CONCURSO PARA RESIDÊNCIA MÉDICA – 2022 – CONVOCAÇÃO**

O Prof. Dr. EVALDO MARCHI, Diretor da Faculdade de Medicina de Jundiaí, autarquia municipal de Jundiaí, Estado de São Paulo, no uso de suas atribuições legais,

Considerando: 1) os termos do Edital FMJ- 026/2021, de 14/09/2021, abertura do Concurso de Admissão ao Primeiro Ano (R-1) de Residência Médica **2022**;
2) o resultado final do concurso divulgado através do Edital FMJ- 026/2021, de 25/01/2022;
3) a existência de vagas;

1. CONVOCA os candidatos abaixo, aprovados e classificados para o Concurso de Admissão ao Primeiro Ano (R-1) de Residência Médica – **2022**, para matrícula no dia **14/02/2022**, junto à Comissão de Residência Médica (COREME), no prédio sede da Faculdade, à rua Francisco Telles nº 250 – Vila Arens – Jundiaí-SP, no horário das 8:30 às 11:00h e das 14:00h às 16:30h.

**ESPECIALIDADE – CLINICA MÉDICA (A01)**

| Clas. | Nome | 1ª Fase | 2ª Fase | 3ª Fase | Pontuação Final |
|---|---|---|---|---|---|
| 22 | ROGERIO SENTO SE LIBORIO CORDEIRO FILHO | 61,00 | 77,50 | 87,00 | 70,20 |
| 23 | SARA JULIAN PELAQUIM | 58,00 | 79,25 | 94,00 | 70,10 |

**ESPECIALIDADE – CIRURGIA GERAL (A03)**

| Clas. | Nome | 1ª Fase | 2ª Fase | 3ª Fase | Pontuação Final |
|---|---|---|---|---|---|
| 19 | ANNA LIVIA MARIETTI | 54,00 | 87,00 | 100,00 | 71,80 |

2. O não comparecimento na data estipulada será considerado como desistência da vaga.
3. Para conhecimento, publique-se no *site* da Faculdade de Medicina de Jundiaí.

Diretoria da Faculdade de Medicina de Jundiaí, aos onze dias do mês de fevereiro de dois mil e vinte e dois (11/02/2022).-

Prof. Dr. Evaldo Marchi
Diretor

**EDITAL FMJ- 026/2021**
**CONCURSO PARA RESIDÊNCIA MÉDICA – 2022 – CONVOCAÇÃO**

O Prof. Dr. EVALDO MARCHI, Diretor da Faculdade de Medicina de Jundiaí, autarquia municipal de Jundiaí, Estado de São Paulo, no uso de suas atribuições legais,

Considerando: 1) os termos do Edital FMJ- 026/2021, de 14/09/2021, abertura do Concurso de Admissão ao Primeiro Ano (R-1) de Residência Médica **2022**;
2) o resultado final do concurso divulgado através do Edital FMJ- 026/2021, de 25/01/2022;
3) a existência de vagas;

1. CONVOCA os candidatos abaixo, aprovados e classificados para o Concurso de Admissão ao Primeiro Ano (R-1) de Residência Médica – **2022**, para matrícula no dia **16/02/2022**, junto à Comissão de Residência Médica (COREME), no prédio sede da Faculdade, à rua Francisco Telles nº 250 – Vila Arens – Jundiaí-SP, no horário das 8:30 às 11:00h e das 14:00h às 16:30h.

**ESPECIALIDADE – CLINICA MÉDICA (A01)**

| Clas. | Nome | 1ª Fase | 2ª Fase | 3ª Fase | Pontuação Final |
|---|---|---|---|---|---|
| 24 | IASMIN FONTES MURTA | 61,00 | 76,50 | 88,00 | 69,90 |
| 25 | ALINE ALVIM DE CARVALHO | 58,00 | 79,00 | 91,00 | 69,70 |
| 26 | CAROLINE ROBERTA MORENO KADRI | 56,00 | 80,25 | 96,00 | 69,70 |

2. O não comparecimento na data estipulada será considerado como desistência da vaga.
3. Para conhecimento, publique-se no *site* da Faculdade de Medicina de Jundiaí.

Diretoria da Faculdade de Medicina de Jundiaí, aos quinze dias do mês de fevereiro de dois mil e vinte e dois (15/02/2022).-

Prof. Dr. Evaldo Marchi
Diretor

**E X T R A T O  D E  C O N T R A T O**

**Contrato** n.º 02/2022
**Contratante**: Faculdade de Medicina de Jundiaí
**Contratado: MULTIEDRO SERVIÇOS DE TI LTDA.**
**Objeto:** Aquisição de 170 (cento e setenta) licenças para implementação da solução de colaboração e mensageira G Suite Enterprise For Education – Full Domain para uso dos professores da Faculdade de Medicina de Jundiaí.
**Vigência:** 12 (doze) meses
**Valor**: R$ 17.584,80 (dezessete mil e quinhentos e oitenta e quatro reais e oitenta centavos)
**Assinatura**: 15/02/2022
**Término:** 14/02/2023

# PLANEJAMENTO URBANO E MEIO AMBIENTE

**NOTIFICAÇÃO Nº 016/2021**

SINÉSIO SCARABELLO FILHO, Gestor de Planejamento Urbano e Meio Ambiente da Prefeitura do Município de Jundiaí, Estado de São Paulo, no uso de suas atribuições:
FAZ SABER que os seguintes processos, que se encontram em comunique-se, aguardam manifestação do interessado sob pena de arquivamento dentro do prazo de 30 (trinta) dias:

| Interessado | Processo |
|---|---|
| Marcelo Kiyotaka Shiraishi ME | 39.270-2/2019-1 |

16 de fevereiro 2022
SINÉSIO SCARABELLO FILHO
Gestor de Planejamento Urbano e Meio Ambiente

**NOTIFICAÇÃO Nº 017/2021**

SINÉSIO SCARABELLO FILHO, Gestor de Planejamento Urbano e Meio Ambiente da Prefeitura do Município de Jundiaí, Estado de São Paulo, no uso de suas atribuições:
FAZ SABER que os seguintes processos, que se encontram em comunique-se, aguardam manifestação do interessado sob pena de arquivamento dentro do prazo de 180 (cento e oitenta) dias:

| Interessado | Processo |
|---|---|
| Sendas Distribuidoras S/A | 33.748-3/2019-2 |

16 de fevereiro 2022
SINÉSIO SCARABELLO FILHO
Gestor de Planejamento Urbano e Meio Ambiente

**DIVISÃO DE FISC DE OBRAS, SERV E INSTAL DE PUBLICI**
**RELAÇÃO DE COMUNIQUE-SE Nº 12/2022**

Considerando o Decreto nº 16.926/98 que determina prazos aos interessados para atendimento dos processos, ficam comunicados a comparecer nesta Divisão de Fiscalização de Obras-Trâmite da Unidade de Gestão de Planejamento Urbano e Meio Ambiente, localizada à avenida da Liberdade, s/n, 5º andar, Ala Norte, «Paço Municipal Nova Jundiaí», no prazo de 90 (noventa) dias, a contar da data desta publicação, para tratarem de assunto referente aos processos abaixo relacionados.

| REQUERENTE | |
|---|---|
| REQº REGINALDO VANDERLEI SIMIONATO E OU | 18488-3/1997 |
| ARQº RICARDO JOSE GASPARI | |
| ALMIR ABU JAMRA E OUTRA | 24538-4/2012 |
| ARQº MARCELO FERNANDO COLNAGHI | |
| ANDRE MAGALHAES PORTO | 15240-7/2017 |
| ARQº RAFAEL NEGRIN MOREIRA | |
| ANTONIO JOSE ROSSATO | 27303-7/2018 |
| ARQº MARÍLIA POTENTE SANTOS | |
| FELIPE MARCASSA DE OLIVEIRA | 5772-1/2017 |
| ARQº BRUNO LUIZ FACHERIS MANZATTO | |
| CLAUDIO TRIGO VALERY | 19369-6/2019 |
| ENGº LUÍS FELIPE LEME DA SILVA | |
| CÁSSIO APARECIDO SCARABELINI | 13701-2/2016 |
| ENGº FELIPE FERNANDES DE OLIVEIRA | |
| CICERO PINHEIRO FEITOSA E OUTRA | 511-4/2019 |
| ENGº ADERVAL BELO DOS SANTOS DE OLIVEIRA | |
| ALEXANDRE SANGUINO | 34305-1/2019 |
| ENGº LEANDRO JOSÉ SANTOS PINHEIRO | |
| ALEXANDRE XAVIER DE CAMPOS E OUTRA | 857-2/2009 |
| ENGº LUCIANA MARTINS | |
| APARECIDO ALVES DA SILVA | 35608-5/2015 |
| **Decreto 16.926/98** | |
| "Artigo 1º - O indeferimento dos processos, na forma do artigo 22, § 2º do anexo da Lei Complementar n.º 174, de 09/01/96, alterado pela Lei complementar n.º 249, de 15/05/98, ocorrerá no prazo de 90 (noventa) dias contados da data de publicação na Imprensa Oficial do Município de Jundiaí facultando-se ao interessado ou ao profissional responsável solicitar, junto à Divisão de Aprovação de Projetos, prorrogações do prazo, devidamente justificadas por iguais períodos." "Artigo 2º - Os processos que não atenderem integralmente o segundo despacho comunique-se emitido pela UGPUMA, serão indeferidos." | |
| **ENG. SINÉSIO SCARABELLO FILHO** | |
| **GESTOR DE PLANEJAMENTO URBANO E MEIO AMBIENTE** | |

**EDITAL UGPUMA nº13 de 16/02/2022**
**PUBLICAÇÃO DA RELAÇÃO DE MONITORES RECADASTRADOS PARA VISITAÇÃO NA SERRA DO JAPI**

A Prefeitura do Município de Jundiaí, por meio da Unidade de Gestão de Planejamento Urbano e Meio Ambiente no uso de suas atribuições legais e regimentais, notadamente as conferidas pelo Art. 76, inciso V, da Lei Orgânica do Município; e Considerando o disposto no Edital UGPUMA nº 01/2022, de 04 de janeiro de 2022, cujo objeto é a convocação para recadastramento de monitores para visitação na Serra do Japi, e uma vez decorrido o prazo para entrega de atestado médico para prática de atividade física, estabelecido no item 2, item d, do referido edital;
Ratifica o recadastramento para monitoria de visitação à Serra do Japi, pelo prazo de 12 (doze) meses, contados a partir do dia 31 de janeiro de 2022, dos monitores abaixo relacionados:
Gerson Luz
Marcel da Silva Lunghi
Marco Antonio Carou Ratier

Jundiaí, 16 de fevereiro de 2022.
SINÉSIO SCARABELLO FILHO
Gestor de Planejamento Urbano e Meio Ambiente

**NOTIFICAÇÃO Nº 018/2022**

SINÉSIO SCARABELLO FILHO, Gestor de Planejamento Urbano e Meio Ambiente da Prefeitura do Município de Jundiaí, Estado de São Paulo, no uso de suas atribuições:
FAZ SABER que os seguintes processos, que se encontram em prontos, aguardam manifestação do interessado sob pena de arquivamento dentro do prazo de 30 (trinta) dias:

| Interessado | Processo |
|---|---|
| Crislene Alves de Santana Melo | 1.792-3/2022-1 |
| Crislene Alves de Santana Melo | 1.793-1/2022-1 |

16 de fevereiro de 2022
SINÉSIO SCARABELLO FILHO
Gestor de Planejamento Urbano e Meio Ambiente

# INFRAESTRUTURA E SERVIÇOS PÚBLICOS

**REPUBLICAÇÃO POR CONTER INCORREÇÕES**

Na Edição 5047, de 11.02.2022 da Imprensa Oficial de Jundiai, foi publicada uma Portaria CIAS 003/2022 com erros de digitação. No final do número do Processo, onde se lê ¨57.2021.5.15.0097¨, LEIA-SE ¨57.2021.5.15.0021¨.

**PORTARIA CIAS Nº 003/2022 de 10 de fevereiro de 2022.**
**CIAS - Consórcio Intermunicipal para Aterro Sanitário**
**Designa Comissão Interna de Sindicância Administrativa**
**Processo CIAS nº 006/2022**

Hélio Carletti Frigeri, Diretor Executivo do CIAS - Consórcio Intermunicipal para Aterro Sanitário, no uso de suas atribuições legais, resolve:

DESIGNAR os funcionários: Lucialdo Raul Chaves, Edinel Carlos Pina e Terezinha dos Santos Fernandes, para, sob a Presidência do primeiro, constituírem a Comissão Interna de Sindicância Administrativa, para apuração de fatos narrados nos autos do Processo n◦ 0012164-57.2021.5.15.0021 em trâmite na 2◦ Vara do Trabalho de Jundiaí/SP, com prazo de conclusão de 30 (trinta) dias, podendo ser prorrogado por igual período.

Esta Portaria entra em vigor na data de sua publicação, revogadas as disposições em contrário.

Jundiaí, 10 de fevereiro de 2022.

(Hélio Carletti Frigeri)
Diretor Executivo/CIAS

Registrada e publicada na Administração do CIAS - Consórcio Intermunicipal para Aterro Sanitário e encaminhado para publicação na IOMJ - Imprensa Oficial do Município de Jundiaí, aos dez dias do mês de fevereiro do ano de dois mil e vinte e dois.

(Lucialdo Raul Chaves)
Gerente Administrativo

# CULTURA

**ERRATA - Concurso nº 001/2022 para seleção de coreografias para o "24º ENREDANÇA JUNDIAÍ – 2022"**

ONDE SE LÊ (Edição 5033 de 14 de janeiro de 2022):

4.3 Para as apresentações dos conjuntos, haverá tolerância de 20% (vinte por cento) de participantes com idade na categoria anterior ou superior.

LEIA-SE:

4.3 Para as apresentações dos conjuntos, haverá tolerância de 20% (vinte por cento) de participantes com idade na categoria superior.

# ASSISTÊNCIA E DESENVOLVIMENTO SOCIAL

**Resolução CMDCA nº 154 de 19 de janeiro de 2022**
**DISPÕE SOBRE A PRORROGAÇÃO DO EDITAL Nº 02/2021 - EDITAL DE CONVOCAÇÃO DE PLENÁRIA PARA COMPOSIÇÃO DE MANDATO – CMDCA GESTÃO 2022/2024**

**ERRATA**

Onde se lê - 6.6 – "18 de fevereiro de 2022"....., com efeitos a partir de 7 de fevereiro de 2022 – leia-se – 6.6 – "23 de fevereiro de 2022"....a partir da data da sua publicação.
Artigo 1º - Esta publicação entra em vigor a partir da data da sua publicação, revogando-se as disposições em contrário.

Jundiaí, 19 de fevereiro de 2021.

ALDA MARIA CARRARA
Presidente do Conselho Municipal dos Direitos da Criança e do Adolescente – CMDCA de Jundiaí
Gestão 2020-2022

Conselho Municipal dos Direitos da Criança e do Adolescente
EDITAL Nº 02 DE 08 DE DEZEMBRO DE 2021
Eleição de Composição de Mandato dos Conselheiros da Sociedade Civil
Gestão 2022-2024

Relação dos Eleitos realizada na Plenária de Eleição de 11 de fevereiro de 2022

**Segmento: Representação de trabalhadores e profissionais de áreas afins, desempenhada por organizações como sindicatos, associações e conselhos profissionais**

**Titular** - Gileuza Rodrigues Rocha - Cáritas Diocesana de Jundiaí
**Titular** - Tamiris de Nazaré Gomes - Associação Beneficente e Cultural de Jundiaí - ABCJ

**Segmento: A defesa e garantia de direitos: aquelas que, de forma continuada, permanente e planejada prestam serviços, executam programas ou projetos voltados prioritariamente para defesa, promoção e efetivação dos direitos de crianças e adolescentes**

**Titular** - Rosana Rossi - Centro de Defesa da Criança e do Adolescente – CEDECA
**Suplente** - Claudia Pereira Bento - Programa de Atendimento e Integr. Maria Tereza Rebello – PAIM
**Titular** - Roseli Aparecida Marino - Associação de Ensino Social Profissionalizante – ESPRO

**Segmento: O assessoramento ou assessoria técnica: aquelas que, de forma continuada, permanente e planejada, prestam serviços e executam programas ou projetos voltados prioritariamente para o fortalecimento dos movimentos sociais e das organizações de usuários, formação e capacitação de lideranças ou prestem assessoria técnica, financeira ou política a movimentos sociais, grupos populares e de usuários com vista a fortalecer seu protagonismo e promover a capacitação para profissionais de áreas afins, desempenhada por organizações como sindicatos, associações e conselhos profissionais**

**Titular** - Cícero Aparecido Franco da Silva - Instituto Jovem Técnico
**Suplente** - Cristiane Aparecida Rodrigues - Casa Transitório Nossa Senhora Aparecida
**Titular** - Maria Roseli Maestrello - ATEAL – Associação Terapêutica de Estimulação Auditiva e Linguagem

# ASSISTÊNCIA E DESENVOLVIMENTO SOCIAL

**Segmento: Atendimento às crianças e aos adolescentes: aquelas que, de forma continuada, permanente e planejada, prestam serviços, executam programas e projetos diretos às crianças e aos adolescentes**

**Titular** - Maria Aparecida da Silva - Associação e Comunidade Casa de Nazaré
**Suplente** - Maria Aparecida Carlos – Associação Grupo de Apoio a Adoção - GAA Semente
**Titular** - Adriana Lourenço de Almeida Azevedo - Associação de Pais e Amigos dos Excepcionais – APAE de Jundiaí
Suplente - Lidiane Ribeiro da Silva - Associação de Educação do Homem de Amanhã – Guardinha

**Segmento: Representação de usuários dos serviços por meio de associação de moradores, conselhos gestores de serviços públicos, associação de pais e mestres, pastorais, redes comunitárias e organizações estudantis**

**Titular** - Thaiza Salviano Carneiro Pinheiro Soares de Souza - UBS RIO BRANCO
**Titular** - Wilson Henrique Silva da Conceição - RENAPSI – Rede Nacional de Aprendizagem, Promoção Social e Integração

Jundiaí, 16 de fevereiro de 2022.
Comissão Eleitoral do CMDCA

**Conselho Municipal dos Direitos da Pessoa Idosa**
**Eleição de Conselheiros da Sociedade Civil**
**Gestão 2022-2024**

**Relação dos inscritos aptos e não aptos**

Considerando o termino do mandato dos membros do Conselho Municipal dos Direitos da Pessoa Idosa - COMDIPI - Gestão 2020-2022, em 26 de fevereiro de 2022, se faz necessária nova eleição dos representantes da Sociedade Civil para as vagas de titulares e suplentes, sendo que a eleição se dará em 21 de fevereiro de 2022 das 14:00 as 17:00, pela plataforma Google Meet ou outra plataforma autorizada, o link da reunião será enviado a todos os candidatos um dia antes da realização da plenária.

**Representantes de Instituições não governamentais sem fins lucrativos, de assistência e proteção da pessoa idosa, devidamente reconhecidas no Município**

| | Inscritos | Entidades | Candidatos | Delegados | aptos | Não aptos |
|---|---|---|---|---|---|---|
| 1 | Solange Aparecida Mineto Cangiani | Cidade Vicentina Frederico Ozanam | X | | X | |
| 2 | Márcia Aparecida de Oliveira | Cidade Vicentina Frederico Ozanam | | X | X | |
| 3 | Sandra Cristina Nogueira | Cidade Vicentina Frederico Ozanam | | X | X | |
| 4 | Laiza Evelin Costa Bissoli | Associação União Beneficente das Irmãs de São Vicente de Paulo de Gysegem Lar Nossa Sra. Das Graças | X | | X | |
| 5 | Sabrina R C Martins | Associação União Beneficente das Irmãs de São Viconto do Paulo de Gysegem - Lar Nossa Sra. Das Graças | | X | X | |
| 6 | Daise Guimarães A. de Matos | Associação União Beneficente das Irmãs do São Vicente de Paulo de Gysegem - Lar Nossa Sra. Das Graças | | X | X | |

**Representantes de Instituições não governamentais com fins lucrativos, de assistência e proteção da pessoa idosa, devidamente reconhecidas no Município**

| | Inscritos | Instituições | Candidatos | Delegados | aptos | Não aptos |
|---|---|---|---|---|---|---|
| 1 | Claudia Simone Pereira | Centro Geriátrico Osher Ltda | X | | X | |
| 2 | Keith Zampolli Bressan | Centro Geriátrico Osher Ltda | | X | X | |
| 3 | Rita Valeria Zampolli Bressan | Centro Geriátrico Osher Ltda | | X | X | |
| 4 | Juliana Oliveira Martinelli | Instituto Martinelli de Geriatria e Gerontologia | X | | X | |
| 5 | Sheila Nali | Instituto Martinelli de Geriatria e Gerontologia | | X | X | |
| 6 | Erica Sani Terron Carazzato | Instituto Martinelli de Geriatria e Gerontologia | | X | X | |
| 7 | Juliana Sousa Agostinho Vasconcelos | GE Trinca Residencial para Idosos ME | X | | X | |
| 8 | Guilherme Estevam Trinca | GE Trinca Residencial para Idosos ME | | X | X | |
| 9 | Dyane Cristina Agostinho Trinca | GE Trinca Residencial para Idosos ME | | X | X | |

**Representantes de Instituições de Defesa de Direitos da Pessoa Idosa, devidamente reconhecidas no Município**

| | Inscritos | Instituições | Candidatos | Delegados | aptos | Não aptos |
|---|---|---|---|---|---|---|
| 1 | Elisandra Daniele de Lima | Cáritas Diocesana de Jundiaí | X | | X | |
| 2 | Ana Claudia Zieri Nieri | Cáritas Diocesana de Jundiaí | | X | X | |
| 3 | Michele Carolina Silva | Cáritas Diocesana de Jundiaí | | X | X | |
| 4 * | Eusébio Pereira dos Santos | CELETI - Centro de Educação, Cultura e Entretenimento para Terceira Idade | X | | X | |
| 5 * | Orlinda Aparecida da Silva | CELETI - Centro de Educação, Cultura e Entretenimento para Terceira Idade | | X | X | |
| 6 * | Cacilda Scaramel | CELETI - Centro de Educação, Cultura e Entretenimento para Terceira Idade | | X | X | |
| 7 * | Maria Aparecida Souza Munarolo | Instituto Envelhecer | X | | X | |
| 8 | Fé Martins Juncal | Associação dos Aposentados e Pensionistas de Jundiaí e Região | X | | X | |
| 9 | Rosangela Ciampi | Associação dos Aposentados e Pensionistas de Jundiaí e Região | | X | X | |
| 10 | Antonio Marcos Tebom | Associação dos Aposentados e Pensionistas de Jundiaí e Região | | X | X | |

*Estes candidatos e delegados apresentaram tempestivamente documentos solicitados pela Comissão Eleitoral para concorrer às eleições do COMDIPI para o biênio 2022-2024. Considerando o teor da dessa documentação, esclarecimentos serão solicitados em até 01 dia útil por e-mail, a contar desta publicação, a fim de confirmar a regularidade da inscrição em conformidade com o Edital nº 01 de 01 de dezembro de 2021 - Edital de Convocação para Eleição do Biênio 2022-2024

**Pessoas idosas da sociedade civil organizada através de movimentos, grupos e instituições públicas e privadas.**

| | Inscritos | Publicas e Privadas | Candidatos | Delegados | aptos | Não aptos |
|---|---|---|---|---|---|---|
| 1 | Vera Lucia Zichel Nascimento | CCI - Centro de Convivência do Idoso | X | | X | |
| 2 | José Benedito Nascimento | CCI - Centro de Convivência do Idoso | | X | X | |
| 3 | Marta Luci Zichel | CCI - Centro de Convivência do Idoso | | X | X | |
| 4 | Valter Monteiro Santos | Associação Acolhimento Bom Pastor | X | | X | |
| 5 | João Vitor da Cunha Fernandes | Associação Acolhimento Bom Pastor | | X | X | |
| 6 | Rafaela Laurentino Batista | Associação Acolhimento Bom Pastor | | X | X | |
| 7 | Anelise Penteado de Oliveira | Casa de Repouso Viver em Harmonia | X | | X | |
| 8 | Lancaster | Casa de Repouso Viver em Harmonia | | X | X | |
| 9 | Cintia Manfre Dutra | Casa de Repouso Viver em Harmonia | | X | X | |
| 10 | Eurico Gonçalves de Lima | Associação de Moradores Vida Nova | X | | X | |
| 11 | Dulce Helena Silva Sampaio | Associação de Moradores Vida Nova | | X | X | |
| 12 | Edivaldo Gonçalves Sampaio | Associação de Moradores Vida Nova | | X | X | |
| 13 | Mauro Nunes da Silva | Pastoral da Pessoa Idosa - Diocese de Jundiaí | X | | X | |
| 14 | Alzira Aparecida Martins | Pastoral da Pessoa Idosa - Diocese de Jundiaí | | X | X | |
| 15 | Adélia Pereira de Oliveira | Pastoral da Pessoa Idosa - Diocese de Jundiaí | | X | X | |
| 16 | Alexandre Mazzali | Unidade de Gestão de Esporte e Lazer | X | | X | |
| 17 | Rose Mary Aparecida Antunes Soarbose | Unidade de Gestão de Esporte e Lazer | | X | X | |

**LISTA DOS BENEFICIÁRIOS DO PROGRAMA AUXÍLIO BRASIL DO MÊS DE NOVEMBRO DE 2021, PODENDO HAVER ALTERAÇÕES NA PRÓXIMA FOLHA DE PAGAMENTO.**

O Decreto nº 10852 de 08 de novembro de 2021, que regulamenta o Auxílio Brasil instituído pela Medida Provisória nº 1061 de 09 de agosto de 2021, prevê em seu "Art. 50. "A relação dos beneficiários e dos benefícios recebidos no âmbito do Programa Auxílio Brasil será amplamente divulgada no sítio eletrônico do Ministério da Cidadania ou em meio eletrônico alternativo estabelecido em ato do Ministério da Cidadania." E "no § 1º As informações de que trata o **caput** deverão ser amplamente divulgadas também pelos Municípios e pelo Distrito Federal, na forma prevista no termo de adesão ao Programa Auxílio Brasil."

| NOME | NIS |
|---|---|
| ABEL ALVES DA SILVA | 10810927915 |
| ABETENORIA AVILINO DOS SANTOS | 12409020536 |
| ADA MARIA JOAQUIM | 12720659268 |
| ADAIANA FERREIRA GANDRA | 16026714724 |
| ADAIL RODRIGUES DE SOUSA PINHEIRO | 20387432587 |
| ADAIR ESTEVAM DA SILVA | 10707497822 |
| ADALBERTO FRANCO PELLICCIARI | 10422165228 |
| ADALINE TOSCANO GOMES | 12851527446 |
| ADALVO ALVES DA SILVA FILHO | 12956663455 |
| ADAO ANTONIO LIMA | 10386318414 |
| ADAO APARECIDO MARTINS | 12278542283 |
| ADAO VICENTINO BAPTISTA PINHEIRO | 20381386818 |
| ADARLENE MENEZES EVANGELISTA EGIDIO | 12627363265 |
| ADBENY TOMAS SOUZA LIMA | 10748104779 |
| ADEILMA GOMES SILVA | 16160496957 |
| ADELAIDE BATISTA DOS SANTOS | 12459730200 |
| ADELAIDE MARA PEREIRA | 10742953731 |
| ADELI JOSE DOS ANJOS | 12094010211 |
| ADELIANE TEOTONIA DA SILVA | 21221270453 |
| ADELICE DA SILVA | 12427499007 |
| ADELICIA PINHEIRO DOS SANTOS | 13046148061 |
| ADELINA CONCEICAO DOS ANJOS | 10673937329 |
| ADELINA DOS SANTOS | 21030781674 |
| ADEMIR TARREGA PEREIRA | 12388549916 |
| ADENALINE GOMES DE FREITAS | 21205156196 |
| ADENILDA DE MORAIS BRITO | 20928294476 |
| ADENILDA LOUREIRO QUINTELA DUARTE | 20182513593 |
| ADENILDO RIBEIRO DA SILVA | 13511833514 |
| ADENILSA RIBEIRO DOS SANTOS SILVA | 16112680816 |
| ADENILSON GUEDES CARVALHO | 16028138941 |
| ADENIUZA GOMES DA SILVA SOUZA | 16102446667 |
| ADEVALDO VALERIO DE SANTANA | 20169471386 |
| ADEVANIA MARIA DOS SANTOS | 12787617249 |
| ADIENE SANTOS DA SILVA | 20069045105 |
| ADILSON GUEDES | 13054932264 |

# ASSISTÊNCIA E DESENVOLVIMENTO SOCIAL

| | |
|---|---|
| ADILSON NOBORU MURATA | 12324074011 |
| ADISLENE TALITA BATISTA BONANOMI | 21003625543 |
| ADNA KEYLLA SILVA DE ABREU | 20332466064 |
| ADOLFO ALVES DOS SANTOS | 12228872956 |
| ADRIANA ALVES OLIVEIRA SANTANA | 21209295506 |
| ADRIANA ANSELMO GABRIEL | 12506667638 |
| ADRIANA APARECIDA ALVES DA SILVA | 16124832330 |
| ADRIANA APARECIDA DA PENHA DE MORAES | 20354189977 |
| ADRIANA APARECIDA DA SILVA | 12397404410 |
| ADRIANA APARECIDA DE OLIVEIRA MESSIAS | 12669565249 |
| ADRIANA APARECIDA EVARISTO SCAPINELLI | 12143611279 |
| ADRIANA APARECIDA MARTINS DA SILVA | 12285116359 |
| ADRIANA BARBOSA DA SILVA | 16119371738 |
| ADRIANA CARLA DE ANDRADE | 13108855858 |
| ADRIANA CAVALCANTI | 12391951967 |
| ADRIANA CECCATO DE CARVALHO | 12473268047 |
| ADRIANA CRISTINA MORAIS LINHARES | 12770151268 |
| ADRIANA CRISTINA PORFIRIO DE BESSA | 13197211935 |
| ADRIANA CRISTINA RODRIGUES | 12444710071 |
| ADRIANA DA SILVA COSTA | 16139049602 |
| ADRIANA DA SILVA DOS SANTOS | 16141220186 |
| ADRIANA DE ALMEIDA MELO DE SOUSA | 19004043082 |
| ADRIANA DE ARAUJO AMARAL | 20069073095 |
| ADRIANA DE FREITAS BARRETO SANTOS | 12542106179 |
| ADRIANA DE LIMA | 16158315770 |
| ADRIANA DE OLIVEIRA | 12745143222 |
| ADRIANA DE OLIVEIRA | 21030780171 |
| ADRIANA DE OLIVEIRA | 16132591053 |
| ADRIANA DE SANTANA SOARES | 13875894897 |
| ADRIANA DE SOUSA PAIVA | 20453409053 |
| ADRIANA DIAS DE OLIVEIRA | 21242946162 |
| ADRIANA DIAS DE SOUZA | 16100269490 |
| ADRIANA DONIZETI DA SILVA | 12541900831 |
| ADRIANA DOS SANTOS LIMA | 16120994417 |
| ADRIANA DOS SANTOS MIRANDA | 12408999768 |
| ADRIANA FERNANDA CARDOSO DA SILVA | 12648963261 |
| ADRIANA FERREIRA DE BARROS | 13092709771 |
| ADRIANA FERREIRA DOS SANTOS | 20908806471 |
| ADRIANA GOMES DOS SANTOS | 13746893770 |
| ADRIANA GONCALVES DO AMARAL | 16026722662 |
| ADRIANA LEIDE LEARDINI | 12388531286 |
| ADRIANA LOPES DOS SANTOS DE JESUS | 20035738965 |
| ADRIANA MARIA DA ROCHA | 20928271220 |
| ADRIANA MARIA DOS SANTOS | 21214049631 |
| ADRIANA MIRANDA DE SOUZA | 16004268586 |
| ADRIANA NAIR TELES VICENTE | 16162438741 |
| ADRIANA NATALE | 12510075618 |
| ADRIANA NUNES TAVARES ALVES | 21264242354 |
| ADRIANA OLIVEIRA DA SILVA | 16130803991 |
| ADRIANA PAIXAO DA SILVA | 20660777031 |
| ADRIANA PETRACHIN | 12442237670 |
| ADRIANA QUITERIA DA SILVA | 16137530893 |
| ADRIANA REGINA BUENO DE CAMARGO | 21216283453 |
| ADRIANA RODRIGUES FERREIRA | 20658199530 |
| ADRIANA ROGERIA MIOTA | 16131117587 |
| ADRIANA RUMAO DA SILVA GOMES | 12776144263 |
| ADRIANA SANTOS DE ANTAO | 21224508353 |
| ADRIANA SANTOS MAIA | 14009205276 |
| ADRIANA SANTOS PINHEIRO | 16132591355 |
| ADRIANA SENA MOTA | 12408422789 |
| ADRIANA SILVA CAMPOS | 16108036819 |
| ADRIANA SILVA DOS SANTOS | 23749412037 |
| ADRIANA THOMAZ | 12408995959 |
| ADRIANA VASCONCELOS | 12397395896 |
| ADRIANA VITORIA ARRUDA | 23640639657 |
| ADRIANE CARDOSO DOMINGUES | 12459726491 |
| ADRIANE PEREIRA DOS SANTOS RODRIGUES | 21254111427 |
| ADRIANE PINA DE OLIVEIRA | 12784605266 |
| ADRIANO ARAUJO AMORIN | 12381824083 |
| ADRIANO CICERO DE LIMA | 21210325111 |
| ADRIANO DOS SANTOS SOUSA | 21333017644 |
| ADRIANO FERREIRA DO NASCIMENTO | 16134459659 |
| ADRIANO GONCALVES | 12664891253 |
| ADRIANO HENRIQUE DA SILVA LOPES | 12541903946 |
| ADRIANO LOPES FANHONI | 12379345416 |
| ADRIELE BUENO DOS SANTOS SOUZA | 20069072919 |
| ADRIELE CRISTINA FERREIRA LIMA | 20316012747 |
| ADRIELE GOMES DE FREITAS | 16049155365 |
| ADRIELE RENATA PERINA | 21333852942 |
| ADRIELLE DA ROSA FERREIRA | 21294561989 |
| ADRIELLI DA SILVA BENTO | 16119373978 |
| ADRIELLI SABRINA OLIVEIRA SILVA BARROSO | 21316087362 |
| ADRIENE MACEDO DA SILVA VIRISSIMO | 16150139663 |
| AGATA CRISTINA CAMARGO DE OLIVEIRA | 21232197132 |
| AGATHA KARINA PICCOLO DE SOUZA RODRIGUES | 20342740975 |

| | |
|---|---|
| AGATHA MAIRA DOS SANTOS ROSA | 21317159626 |
| AGDA MARIA ROCHA ALVES | 12559149224 |
| AGHATTA MARTINS | 14271765070 |
| AGLAYSE PEREIRA DOS SANTOS | 20053501378 |
| AGNES FATIMA SILVA | 20342731488 |
| AGUINALDO ALVES DE OLIVEIRA | 10863958718 |
| AGUINALDO ANTONIO | 12033615636 |
| AGUINALDO FRANCO | 12468461144 |
| AIDA APARECIDA DE GODOI | 12029562655 |
| AILA MARIA PEREIRA LIMA | 16136696763 |
| AILAS SEVERIANO DA SILVA | 16003062208 |
| AILTON FERREIRA DOS SANTOS | 12585614249 |
| ALAIDE AMARAL DA SILVA SANTOS | 12719863221 |
| ALAIHALA GENUINO GOMES | 16120997254 |
| ALAN CHARLES RAMADA DE ALMEIDA | 17051190278 |
| ALAN DA SILVA | 20003202083 |
| ALAN MAICON VIEIRA DOS SANTOS | 12991399254 |
| ALANA LOUISE DE OLIVEIRA | 12506409671 |
| ALANA VITORIA DINIZ TEIXEIRA | 16148206405 |
| ALARICE CRISTINA DO AMARAL GENEROSO | 20740728347 |
| ALBERALDINA DA SILVA FRANCO | 16122121453 |
| ALBERTO BISPO DA SILVA | 10731546668 |
| ALBINER BENEDITO MIGUEL | 20928014228 |
| ALCINEIA DE OLIVEIRA | 12758696233 |
| ALCIRENE DA SILVA FERREIRA | 16008370121 |
| ALDA CILENE MOURA DE MACEDO | 12965509250 |
| ALDA ZAURISIO DE SOUZA | 12541667827 |
| ALDEN DA SILVA COUTINHO | 12847337255 |
| ALDENICE OLIVEIRA LIMA | 16055791766 |
| ALDENIR MARIA BRESCHI | 12123756549 |
| ALDENISE CRISTINA BRAZ GONCALVES | 23630237831 |
| ALDICEIA MARIA DA SILVA | 12746151261 |
| ALDINEIA RODRIGUES DE MORAES | 12691931252 |
| ALEANDRA PEREIRA DE ABREU | 16026738240 |
| ALECILDA GOMES DE OLIVEIRA | 16139055351 |
| ALECXANDRA ALENCAR LIMA | 21207354475 |
| ALEFER ROGERIO DA SILVA PEREIRA | 16122052583 |
| ALENILDA BORGES DOS ANJOS | 20750977277 |
| ALENILDE MARIA RIGUEIRA MARQUES | 16120998641 |
| ALESANDRA LAISSA PAULINO DOS SANTOS | 20433737667 |
| ALESANDRA PEREIRA DE ABREU SILVA | 12889833137 |
| ALESSANDRA ALVES DE MORAES | 20928071302 |
| ALESSANDRA ALVES RINCO | 12596479240 |
| ALESSANDRA ANJOS EVANGELISTA | 20369247463 |
| ALESSANDRA APARECIDA DOMINGOS | 12705025253 |
| ALESSANDRA APARECIDA FRANCOSO RODRIGUES | 16138267134 |
| ALESSANDRA APARECIDA MARTINS DOS SANTOS | 20928183844 |
| ALESSANDRA APARECIDA SILVA COSTA | 12753337243 |
| ALESSANDRA BEATRIZ TEODORO | 12382038502 |
| ALESSANDRA CAVALCANTI | 12542108201 |
| ALESSANDRA CECILIA DO NASCIMENTO | 20069059572 |
| ALESSANDRA CRISTINA FERRAGE | 16120998730 |
| ALESSANDRA CRISTINA MARTHO | 20928304897 |
| ALESSANDRA CRISTINA ORTIZ | 12837280269 |
| ALESSANDRA DA SILVA | 16122056929 |
| ALESSANDRA DA SILVA BRANDAO | 16147197364 |
| ALESSANDRA DA SILVA FUZETO | 12432315695 |
| ALESSANDRA DE OLIVEIRA SILVA | 16098876887 |
| ALESSANDRA DOMINGUES DA SILVA | 12472490218 |
| ALESSANDRA ESTEFANY EVARISTO BENTO | 20069090739 |
| ALESSANDRA FELIX | 16139054614 |
| ALESSANDRA FERNANDA DOS SANTOS PIRES | 16119221051 |
| ALESSANDRA FERREIRA DE OLIVEIRA | 16016952231 |
| ALESSANDRA FRANCISCA DA SILVA | 12618510668 |
| ALESSANDRA FRANCISCA DOS SANTOS SILVA | 20388999505 |
| ALESSANDRA FRANCO DA SILVA | 20734313912 |
| ALESSANDRA GOMES DA SILVA | 12811662253 |
| ALESSANDRA LEITE MACHADO DA COSTA CONCEICAO | 16021780028 |
| ALESSANDRA LEMES DE SOUZA | 12688479239 |
| ALESSANDRA MIGUEL | 12850938248 |
| ALESSANDRA PAULA DE OLIVEIRA | 21021116760 |
| ALESSANDRA PEREIRA DE SOUZA | 13012993850 |
| ALESSANDRA REIS DAMACENA | 23860605336 |
| ALESSANDRA RICARDO VIEIRA | 12526327875 |
| ALESSANDRA RICCI BERNARDI | 12409003453 |
| ALESSANDRA SAMIRA AMORIM | 12850631223 |
| ALESSANDRA SILVA CARVALHO | 16118933899 |
| ALESSANDRO ANTONIO | 20928187351 |
| ALESSANDRO LOPES DA SILVA | 20928126794 |
| ALETHEA CRISTINA VAZ | 12762441252 |
| ALEX DA SILVA ROCHA | 12379348512 |
| ALEX SANDRO DE ARAUJO SOARES | 12553055503 |
| ALEXANDER FERREIRA DUTRA | 12942851262 |

# ASSISTÊNCIA E DESENVOLVIMENTO SOCIAL

| | |
|---|---|
| ALEXANDRA AMARO DO NASCIMENTO | 12331819949 |
| ALEXANDRA APARECIDA FONSECA | 12734528225 |
| ALEXANDRA CRISTINA CASTELLI | 12699621244 |
| ALEXANDRA DOS SANTOS PEDROSO | 12328467093 |
| ALEXANDRA FERRARI TOSI | 12903110249 |
| ALEXANDRA SANTANA DA SILVA | 20161471298 |
| ALEXANDRE RUBENS BASILIO | 12459731916 |
| ALEXSANDRA MARIA RIGUEIRA DA SILVA | 20101951978 |
| ALEXSANDRA RODRIGUES XAVIER | 16145805103 |
| ALIANE SILVA NEVES | 12867573086 |
| ALICE ARRUDA ALVES | 16005480589 |
| ALICE ARRUDA DOTTA | 20123875166 |
| ALICE LIMA GAMA | 16049162051 |
| ALICEIA CAVALCANTI | 12773250232 |
| ALIDA KALIANE MOREIRA MEDEIROS | 20928227698 |
| ALIETE ALCANTARA CASTRO | 12929854814 |
| ALINE ALEXANDRE | 20650488088 |
| ALINE ALVES BITTENCOURT | 20163512005 |
| ALINE ANGELA LEAL BARROS | 23730617059 |
| ALINE APARECIDA ALVES DE SA | 20342768993 |
| ALINE CORREA DE LIMA | 12817113383 |
| ALINE COSTA DINIZ | 16027305151 |
| ALINE CRISTINA BELLINATO | 12893361260 |
| ALINE CRISTINA CHAVES MALAQUIAS | 12733429266 |
| ALINE CRISTINA COELHO | 13009365240 |
| ALINE CRISTINA DE OLIVEIRA | 20928027788 |
| ALINE CRISTINA DOS REIS | 16124974429 |
| ALINE CRISTINA DOS SANTOS | 20069090399 |
| ALINE CRISTINA FLORENTINO | 20486940238 |
| ALINE CRISTINA LAMBERT | 12943256260 |
| ALINE CRISTINA SOARES | 16147561473 |
| ALINE CRISTINA TREVISAN | 21224329408 |
| ALINE DA COSTA UTRILIA | 16127654832 |
| ALINE DA SILVA RAMOS | 16025655260 |
| ALINE DA SILVA RODRIGUES | 16003424266 |
| ALINE DANIELE DE FARIA CAYRES | 16025074233 |
| ALINE DE OLIVEIRA | 20734141208 |
| ALINE DE OLIVEIRA AFONSO | 16149105017 |
| ALINE DE OLIVEIRA ALVES | 12842139226 |
| ALINE DE OLIVEIRA LINO | 16019100449 |
| ALINE DE PAULA DIAS | 16105904119 |
| ALINE DE PAULA SANTOS SILVA | 16026478389 |
| ALINE DE SOUZA ROSA | 20928230451 |
| ALINE DOMINGOS DA SILVA | 21211766871 |
| ALINE DOS SANTOS ROVANI | 20163508903 |
| ALINE EDUARDA PINHEIRO DA SILVA | 20163521004 |
| ALINE FELIX DE LIMA | 16126169736 |
| ALINE JESUS DOS SANTOS | 16021805497 |
| ALINE LETICIA DE SOUSA | 13020217228 |
| ALINE MACEDO E SILVA | 16026754122 |
| ALINE MARTINS DE OLIVEIRA MUSSIO | 16023207988 |
| ALINE MATOS DA PAZ | 20491754714 |
| ALINE OLINDA RODRIGUES BARBOZA | 16027019809 |
| ALINE OLIVEIRA DA SILVA | 16143463191 |
| ALINE OLIVEIRA LAMDIM | 21031136144 |
| ALINE PEREIRA BAPTISTA | 20928269544 |
| ALINE PINA DA SILVA | 16126252773 |
| ALINE RAMOS QUEIROS | 16140606897 |
| ALINE REBECA DE OLIVEIRA | 13056182246 |
| ALINE RODRIGUES DA SILVA | 16119387898 |
| ALINE RODRIGUES DOS SANTOS | 20342716454 |
| ALINE SANTANA NASCIMENTO | 20928169078 |
| ALINE SANTOS MAIA | 20023370666 |
| ALINE SANTOS OLIVEIRA | 20332006799 |
| ALINE SILVA NOVAIS | 16021806299 |
| ALINE SOARES DOS SANTOS | 16089843882 |
| ALINE TEREZA OLIVEIRA DA SILVA | 13418284859 |
| ALINE VANESSA SANCHES DOS SANTOS | 20928098162 |
| ALINE VITAL GOMES | 20778032676 |
| ALISON GUILHERME RODRIGUES DA CRUZ | 15447095798 |
| ALLAN HENRIQUE ALMEIDA REVERTIS DOS SANTOS | 12752644126 |
| ALMERINDA RIBEIRO DA COSTA | 21021119379 |
| ALMIR APARECIDO SUHR | 12143336693 |
| ALMIR DE FREITAS | 12676159250 |
| ALTAIR DE OLIVEIRA | 12016791421 |
| ALTAMIRA FERREIRA DOS SANTOS | 16139276331 |
| ALTINO FERREIRA DOS SANTOS FELIX DA SILVA | 10561485132 |
| ALUANI APARECIDA ALVES FELIPE | 16143819115 |
| ALUIZIO ADELINO DA SILVA | 20168178081 |
| ALVARO JONAS DE SOUZA NETO | 12397389500 |
| ALZIRA DOS SANTOS DE MENDONCA | 13140052501 |
| ALZIRA MARQUES DE QUEIROZ | 16137248519 |
| ALZIRO ZARUR BISPO DE CARVALHO | 12008170340 |
| AMABILE DE FATIMA CAMARGO DESIDERA | 12279587027 |

| | |
|---|---|
| AMADO CARDOSO DE SOUSA | 10673246032 |
| AMALIA VIEIRA DE SOUSA | 16138051980 |
| AMANDA ANDREOTTE MARQUES | 20168831796 |
| AMANDA APARECIDA DE SOUZA | 16149108415 |
| AMANDA APARECIDA GOMES SILVA | 21074412089 |
| AMANDA BISPO DA SILVA | 23635440473 |
| AMANDA CAMILA DA CONCEICAO | 12907569262 |
| AMANDA CAROLINE DA SILVA BALTAZAR | 16142201983 |
| AMANDA CAROLINE DOS SANTOS COELHO | 20169240570 |
| AMANDA CAROLINE SILVA DE OLIVEIRA | 20487235112 |
| AMANDA CONCEICAO CANDIDO | 16026482084 |
| AMANDA CRISTINA ALVES | 20928170238 |
| AMANDA CRISTINA ARANHA JOAQUIM | 20740845432 |
| AMANDA CRISTINA DA FONSECA GALVAO | 16128058885 |
| AMANDA CRISTINA DA SILVA | 20342725860 |
| AMANDA CRISTINA PEREIRA | 20170635915 |
| AMANDA CRISTINA SARAIVA DA SILVA | 20139959712 |
| AMANDA CRISTINA SOUZA DE OLIVEIRA | 13043069241 |
| AMANDA DA SILVA OLIVATTO | 20667824248 |
| AMANDA DA SILVA PINHEIRO | 20928036167 |
| AMANDA DE GODOY CONSTANT | 13410569897 |
| AMANDA DE OLIVEIRA | 16027675293 |
| AMANDA DE OLIVEIRA MARQUES | 16152417490 |
| AMANDA DIAS DE CAMPOS | 20487255938 |
| AMANDA FERREIRA DA ROSA | 20491812994 |
| AMANDA FRANCO DE GODOY MARTINAZZO | 12847245253 |
| AMANDA JAMILES PEREIRA DE ANDRADE | 16021820593 |
| AMANDA MAGALHAES VIEIRA | 12954552249 |
| AMANDA MARIA BUENO | 12603007248 |
| AMANDA MARTINS FONTE | 20928283156 |
| AMANDA MURIELLE DOS SANTOS | 16121002027 |
| AMANDA OLIVEIRA PAULA DE GODOY | 16122759180 |
| AMANDA POSSEBON | 16122759245 |
| AMANDA PRISCILA GONCALVES SANTOS | 20342735467 |
| AMANDA QUINTILIANO DA SILVA | 20742787685 |
| AMANDA RAMOS DA SILVA | 16118805505 |
| AMANDA SANTOS FARIAS | 16098911895 |
| AMANDA SILVA BAGNE | 20928202857 |
| AMANDA SILVA RODRIGUES DIAS | 16125489788 |
| AMANDA SUE ELLEN DA SILVA | 20928300492 |
| AMANDA THAIS DE CARVALHO | 20399983311 |
| AMANTINO DE MATOS REIS | 12101592284 |
| AMELI KRISTINE PICCOLO DE SOUZA | 20491806951 |
| AMELIA ALVES DA SILVA | 23746862813 |
| ANA ADIPIETRO | 12708957238 |
| ANA BEATRIZ CORREIA DA SILVA | 16168541730 |
| ANA BEATRIZ DE ARAUJO LUNAS | 21008630391 |
| ANA BEATRIZ MARTINS MARIANO | 20161469277 |
| ANA BEATRIZ OLIVEIRA DE ARAUJO | 20776762162 |
| ANA BEATRIZ PINHEIRO DA SILVA | 13043496263 |
| ANA CARLA MARTINS DOS SANTOS | 16099737686 |
| ANA CARLA RAMOS NOGUEIRA POLACHINI | 12284270648 |
| ANA CARLA VITURINO MARTINS | 20035567044 |
| ANA CAROLINA BOAVENTURA RODRIGUES | 20778039352 |
| ANA CAROLINA CONCEICAO RAMOS | 20491801798 |
| ANA CAROLINA DA SILVA BOSSATO | 20740736838 |
| ANA CAROLINA DA SILVA CALAZANS | 13264345853 |
| ANA CAROLINA DA SILVA CAMILO | 13037697252 |
| ANA CAROLINA DE OLIVEIRA SILVA | 16010009031 |
| ANA CAROLINA DE SOUZA | 15846365160 |
| ANA CAROLINA FERREIRA GOMES | 20790243223 |
| ANA CAROLINA GOMES | 20928327412 |
| ANA CAROLINA GONCALVES BRITO | 20928161883 |
| ANA CAROLINA MANOEL | 16001900184 |
| ANA CAROLINA SILVESTRE DA SILVA GARCIA | 13212144938 |
| ANA CAROLINA VIANA MEIRA | 20740736552 |
| ANA CAROLINE ALVES DA SILVA | 20928078749 |
| ANA CAROLINE CAMPOS DA SILVA | 16059272968 |
| ANA CAROLINE DA CONCEICAO SANTANA SILVA | 16123065395 |
| ANA CAROLINE DA SILVA CUNHA | 16095149925 |
| ANA CAROLINE MARTILIANO DA SILVA | 14593139593 |
| ANA CAROLINE SANTANA SILVA | 20928291191 |
| ANA CATIA BIBIANO SOUSA | 16972392005 |
| ANA CELIA DE ARAUJO BRAGA | 16011013466 |
| ANA CELIA DE ARAUJO NEVES | 12851156235 |
| ANA CELIA DOS SANTOS | 12886536158 |
| ANA CLAUDIA ALVES COSTA | 20778030878 |
| ANA CLAUDIA ALVES DA SILVA CAMPOS | 23678336333 |
| ANA CLAUDIA DA SILVA | 16011782478 |
| ANA CLAUDIA DE ARAUJO | 20446156390 |
| ANA CLAUDIA DE SOUZA THEODORO | 21223772154 |
| ANA CLAUDIA DIAS DE OLIVEIRA | 20128771776 |
| ANA CLAUDIA GOBBI | 16029512073 |
| ANA CLAUDIA GOMES INACIO DOS SANTOS | 21257834926 |
| ANA CLAUDIA LOPES TORRES | 20928202415 |

## ASSISTÊNCIA E DESENVOLVIMENTO SOCIAL

| | |
|---|---|
| ANA CLAUDIA MARTINS BENTO | 16026800949 |
| ANA CLAUDIA MATEUS ALVES | 16091306333 |
| ANA CLAUDIA SALIM OTHERO DE LIMA | 12908293236 |
| ANA CLAUDIA SIMAO DE LIMA | 16026520970 |
| ANA CLAUDIA SOARES | 20123881255 |
| ANA CLAUDIA XAVIER CORDEIRO | 16026800965 |
| ANA CLECIA DA SILVA | 12688766238 |
| ANA CLECIA SILVA DE SOUSA | 16149129331 |
| ANA CREUZA ALVES RUIZ | 12767429854 |
| ANA CRISTINA BARBOSA | 21216151336 |
| ANA CRISTINA BOCANERA | 12968977239 |
| ANA CRISTINA BUENO RICARDO DINIZ | 20340325075 |
| ANA CRISTINA DE SOUZA | 12647864227 |
| ANA CRISTINA GOMES DA SILVA | 12397387834 |
| ANA CRISTINA MARTINS SOUSA | 13026177260 |
| ANA CRISTINA RODRIGUES DOS REIS | 12364342769 |
| ANA CRISTINA SANTOS BRITO | 16135710630 |
| ANA DA SILVA LUCENTI | 12743014239 |
| ANA DE FATIMA FRATEZZI | 10771009442 |
| ANA DE SOUZA SANTOS | 16129171642 |
| ANA DOMINGA | 12397380392 |
| ANA FABIA ALVES DE ARAUJO | 21224334266 |
| ANA FERNANDA MARTINS DOS SANTOS | 20780152012 |
| ANA JESSICA SILVA RODRIGUES | 20342708915 |
| ANA JESUS DE MORAES | 20342729882 |
| ANA KAROLINE DE SOUZA ROCHA | 19014995396 |
| ANA KEILA LOPES ARAUJO | 16027170329 |
| ANA KELLY DE OLIVEIRA | 23866405843 |
| ANA KELLY GOMES DA CRUZ | 16130089962 |
| ANA KELY RODRIGUES DOS SANTOS | 20328045009 |
| ANA LAURA DA SILVEIRA DI DONATTO | 16145014424 |
| ANA LEIDE DA SILVA SANTOS | 20182250975 |
| ANA LILIAN ARAUJO | 16139068283 |
| ANA LINA DA SILVA DUTRA | 20321393249 |
| ANA LUCIA ALVES INACIO | 12877847235 |
| ANA LUCIA DA SILVA GOUVEIA | 12620567264 |
| ANA LUCIA DOS SANTOS MOURA | 20921815446 |
| ANA LUCIA NASCIMENTO SANTOS ZORZI | 12612612930 |
| ANA LUCIA PEREIRA DOS SANTOS | 16031040051 |
| ANA LUCIA SANTOS FREITAS | 20342801281 |
| ANA LUISA DOS SANTOS SILVA REIS | 16126090153 |
| ANA MARIA ALVES | 16025794449 |
| ANA MARIA ANACLETO | 16161412161 |
| ANA MARIA BARBOSA | 16128080120 |
| ANA MARIA BEZERRA OLIVEIRA | 12588812262 |
| ANA MARIA BREDA BARDUZZI | 21021066127 |
| ANA MARIA CASSEMIRO FERREIRA | 20492085603 |
| ANA MARIA DE CASTRO SOUSA | 16127277389 |
| ANA MARIA DE SOUZA DA SILVA | 16122111709 |
| ANA MARIA DO CANTO VICTOR | 10730824575 |
| ANA MARIA DO NASCIMENTO | 16145006057 |
| ANA MARIA DO NASCIMENTO | 10549343595 |
| ANA MARIA FERREIRA | 12959522232 |
| ANA MARIA LIMA GAMA | 16049187860 |
| ANA MARIA MASCARENHAS DA SILVA | 20008963619 |
| ANA MARIA OLIVEIRA BRASCI | 20928194250 |
| ANA MARIA PEREIRA SOUSA | 12716707091 |
| ANA MARIA RAPHAEL PREXEDE | 10748777749 |
| ANA MARIA RIBEIRO LOPES | 20937245563 |
| ANA MARIA RODRIGUES LIMA DE OLIVEIRA | 20474175655 |
| ANA MARTA RODRIGUES DE OLIVEIRA | 20161711736 |
| ANA MEIRE DOS SANTOS | 12682880853 |
| ANA PATRICIA MONTANHEIRO DE SOUZA | 20169246722 |
| ANA PAULA ALVES COSTA | 13678140776 |
| ANA PAULA ALVES MARTINS | 16122105024 |
| ANA PAULA ANDRADE DA SILVA | 16114811993 |
| ANA PAULA APARECIDA DE ALMEIDA | 16026800302 |
| ANA PAULA APARECIDA DE OLIVEIRA | 20928027761 |
| ANA PAULA ARAUJO DE CAMPOS | 23748589170 |
| ANA PAULA BERRO DA SILVA | 12541985934 |
| ANA PAULA BERTINI DE OLIVEIRA RODRIGUES | 13416204777 |
| ANA PAULA BIUDES DOS SANTOS | 20342801133 |
| ANA PAULA CAETANO GONCALVES | 12903373231 |
| ANA PAULA CARDOSO | 12457741906 |
| ANA PAULA CASTRO DA CUNHA | 12991230810 |
| ANA PAULA CATARINA DOS SANTOS | 12382366887 |
| ANA PAULA CORREA DA SILVA | 12422613405 |
| ANA PAULA DA COSTA CARNEIRO | 16012840617 |
| ANA PAULA DA CRUZ | 16028985237 |
| ANA PAULA DA SILVA | 20342800722 |
| ANA PAULA DA SILVA | 12774467774 |
| ANA PAULA DA SILVA | 20926082218 |
| ANA PAULA DA SILVA | 12756107257 |
| ANA PAULA DA SILVA | 16130106964 |
| ANA PAULA DA SILVA RIBEIRO | 20491917540 |

| | |
|---|---|
| ANA PAULA DA SILVA SANTOS | 12832155261 |
| ANA PAULA DE ALMEIDA | 21215416425 |
| ANA PAULA DE CAMARGO MAMEDE | 21280833280 |
| ANA PAULA DE MORAIS | 16097156406 |
| ANA PAULA DE MOURA TENORIO | 20161482796 |
| ANA PAULA DE OLIVEIRA | 23726816301 |
| ANA PAULA DE SOUZA | 16120228463 |
| ANA PAULA DE SOUZA NOVAES | 16019839258 |
| ANA PAULA DOS SANTOS BARBOSA | 20481494957 |
| ANA PAULA DOS SANTOS BORGES | 23646260935 |
| ANA PAULA ESPINDOLA DE SOUZA | 21214429701 |
| ANA PAULA FAZAM | 20928258364 |
| ANA PAULA GALASTRI | 12650762251 |
| ANA PAULA GOBBI | 16029512081 |
| ANA PAULA GOMES PEREIRA | 20734309230 |
| ANA PAULA GONCALVES DE SOUZA | 20342766753 |
| ANA PAULA INACIO DA SILVA | 20339930092 |
| ANA PAULA LINO SANTOS OLIVEIRA | 16019171958 |
| ANA PAULA MARIA DA COSTA | 16169917270 |
| ANA PAULA MARTINS BATISTA | 13209425891 |
| ANA PAULA MATHIAS DA SILVA | 16099095935 |
| ANA PAULA MEDEIROS | 23623779853 |
| ANA PAULA MENDES SILVA | 16138286538 |
| ANA PAULA MESSIAS DA SILVA | 20491815756 |
| ANA PAULA MIGUEL | 16146676498 |
| ANA PAULA MOREIRA DA SILVA | 16122771911 |
| ANA PAULA NOGUEIRA | 12785945230 |
| ANA PAULA OCCOM | 12493035005 |
| ANA PAULA PADOVAN | 20928010281 |
| ANA PAULA PARIZOTO | 23757456927 |
| ANA PAULA PAULINO DE LIMA | 20491731676 |
| ANA PAULA PEREIRA | 12895477258 |
| ANA PAULA PLATINETTY | 12381832639 |
| ANA PAULA PRIMATTI | 20928056583 |
| ANA PAULA RAMALHO DA SILVA | 16117736488 |
| ANA PAULA RIBEIRO DE PAULA | 20491829161 |
| ANA PAULA RODRIGUES DA SILVA | 21214666274 |
| ANA PAULA RODRIGUES DA SILVA | 20487286884 |
| ANA PAULA RODRIGUES DE LIMA | 20445811298 |
| ANA PAULA RODRIGUES DOS SANTOS CORDEIRO | 16011776982 |
| ANA PAULA ROQUE MARTINS | 16147621204 |
| ANA PAULA SERIGATO DE OLIVEIRA | 12602172245 |
| ANA PAULA SILVA DA CRUZ | 16027480727 |
| ANA PAULA SILVA MANGUEIRA | 20380322174 |
| ANA PAULA SILVA SANTOS | 16021986858 |
| ANA PAULA SOARES DA SILVA | 21205336720 |
| ANA PAULA SOUZA DA SILVA | 16030205855 |
| ANA PAULA TAVARES | 21029649105 |
| ANA PAULA VIEIRA | 16128644431 |
| ANA PAULA VIEIRA GUEDES SANTOS | 20928220634 |
| ANA PRISCILA DOS SANTOS TOME | 12994236224 |
| ANA RAQUEL SANTOS DE JESUS | 16112576202 |
| ANA REBECA GOMES CORREIA | 16008311753 |
| ANA ROSA DE JESUS | 12837326234 |
| ANA ROSA GONZAGA | 12691913246 |
| ANA ROSA MALDONADO | 12506522486 |
| ANA ROSA MARQUES RIBEIRO DE OLIVEIRA | 13799300774 |
| ANA SANTOS DE ALMEIDA | 12768834248 |
| ANA SILVIA SANTOS ALVES | 16126084072 |
| ANA SOCORRO ARAGAO DOS SANTOS | 14294698191 |
| ANA SOLEDADE DOS SANTOS | 12745774249 |
| ANA SOUZA DOS SANTOS | 16130102934 |
| ANA THAYNARA MARTINS BENTO | 16122101657 |
| ANADREA LIMA REZENDE PEDRO | 12354045281 |
| ANAILDA DOS SANTOS MACHADO BISPO | 12785206772 |
| ANAILDE PEREIRA DE JESUS | 12809957896 |
| ANAILDE PRINCEZA DE SOUZA | 20974197828 |
| ANAIR OLIVEIRA COELHO | 20170637535 |
| ANALEA DE ALCANTARA CARDOSO | 20026069541 |
| ANALIA DUARTE DO NASCIMENTO PAIVA | 10860150914 |
| ANALISA KELLER MACHADO | 23730085189 |
| ANANIAS VIEIRA ALVES FILHO | 16022008876 |
| ANDELITA APARECIDA LEITE PEREIRA | 21250953369 |
| ANDERSON DE OLIVEIRA PAVAN | 12947058498 |
| ANDERSON FERREIRA | 12598592249 |
| ANDERSON JACOB | 12332987721 |
| ANDERSON MINGOTI SOUSA | 12506668553 |
| ANDERSON ROBERTO JANUARIO | 12795995249 |
| ANDERSON RODRIGO DA SILVA | 12815672229 |
| ANDRE ALVES DOS SANTOS | 12541472988 |
| ANDRE LUIS ARGENTO | 12770049811 |
| ANDRE LUIS DA SILVA | 12425788133 |
| ANDRE LUIS NESPOLI DA SILVA | 20077749612 |
| ANDRE LUIZ NICOLAU DOS SANTOS | 13196807729 |
| ANDRE RAMOS DE OLIVEIRA | 16027459310 |

# ASSISTÊNCIA E DESENVOLVIMENTO SOCIAL

| | |
|---|---|
| ANDREA APARECIDA BUENO | 12759779256 |
| ANDREA APARECIDA DA SILVA MORAIS | 20169435401 |
| ANDREA APARECIDA DA SILVA SOUZA | 23657985030 |
| ANDREA APARECIDA DE ALMEIDA | 12801616100 |
| ANDREA APARECIDA DO CARMO | 12582956254 |
| ANDREA APARECIDA MOREIRA GENEROSO | 13015773231 |
| ANDREA APARECIDA RODRIGUES | 20928298412 |
| ANDREA CASTRO MORAES | 12680777222 |
| ANDREA CRISTINA RODRIGUES DOS SANTOS | 12388548014 |
| ANDREA DA SILVA GUEIROS | 13369246855 |
| ANDREA DA SILVA OLIVEIRA | 20928033125 |
| ANDREA DE FATIMA FLORENTINO | 12506321324 |
| ANDREA DE OLIVEIRA LOPES SANTOS | 12707917267 |
| ANDREA DOS SANTOS | 20619809412 |
| ANDREA FERREIRA DE SIQUEIRA | 16025699829 |
| ANDREA GOMES | 12388548340 |
| ANDREA GONCALVES ASSUNCAO | 12847853229 |
| ANDREA GONCALVES VICENTE | 16127254052 |
| ANDREA GONZAGA CAMILIO | 20216977422 |
| ANDREA RIBEIRO DOS SANTOS GABRIEL | 12561997229 |
| ANDREA RUSSO | 12553157667 |
| ANDREA SANTANA PEREIRA | 16090438368 |
| ANDREA SANTOS DAS NEVES | 20378924995 |
| ANDREANDA PIMENTEL DA SILVA | 23833261443 |
| ANDREANE MARIA RAMOS NUNES | 20658729815 |
| ANDREIA AGUIAR DE SOUSA | 16122073661 |
| ANDREIA ALVES VIEIRA DE SOUSA | 12934036245 |
| ANDREIA ANNOVICHO | 21237237930 |
| ANDREIA APARECIDA ALVES | 16978078000 |
| ANDREIA APARECIDA DE SOUZA SILVA | 16152619948 |
| ANDREIA APARECIDA FERREIRA DA SILVA | 20928131186 |
| ANDREIA APARECIDA GOMES | 16029486668 |
| ANDREIA APARECIDA RODRIGUES | 12832352237 |
| ANDREIA ARAUJO DA SILVA | 12907062265 |
| ANDREIA BERNARDETE MACHADO BEMFICA | 12701881244 |
| ANDREIA CRISTINA ARCARO | 12561317228 |
| ANDREIA CRISTINA MARQUES | 12541593955 |
| ANDREIA CRISTINA TEIXEIRA CUTRIM | 20491772410 |
| ANDREIA DA SILVA INACIO | 20342735165 |
| ANDREIA DE ESPINDOLA CAVALCANTI | 23877362466 |
| ANDREIA DE OLIVEIRA SOUZA | 12706504252 |
| ANDREIA DE PAIVA PINHEIRO SOUTO | 12451022290 |
| ANDREIA DE PAULA SANTOS | 16026489798 |
| ANDREIA DE SOUZA | 20491792861 |
| ANDREIA DIAS FERNANDES | 21227049643 |
| ANDREIA DOS SANTOS SILVA | 16122761487 |
| ANDREIA FERREIRA DA SILVA | 16114248261 |
| ANDREIA FRANCA DE ARAUJO | 12909483225 |
| ANDREIA GOMES DE OLIVEIRA | 13643488857 |
| ANDREIA KARINA AFFONSO DE OLIVEIRA | 16026767445 |
| ANDREIA LUIZA DA SILVA JESUS | 21220580556 |
| ANDREIA MARIANO BRITO | 23622278915 |
| ANDREIA OLIVEIRA DA SILVA | 23838046265 |
| ANDREIA OLIVEIRA SILVA | 16021850174 |
| ANDREIA PESSOA CORDEIRO | 20342800811 |
| ANDREIA RODRIGUES CARNEIRO | 16121003287 |
| ANDREIA SANTOS DA SILVA | 20656797627 |
| ANDREIA SANTOS DE ALMEIDA | 12673178777 |
| ANDREIA SANTOS SILVA | 16007676340 |
| ANDREIA SOUZA DE ANDRADE NASCIMENTO | 16125003869 |
| ANDRESA BARROS DA SILVA | 20489082933 |
| ANDRESA BUENO | 20928219369 |
| ANDRESA CRISTINA LAURINDO DA SILVA | 16123055039 |
| ANDRESA FERNANDA DE JESUS NOGUEIRA | 12902108240 |
| ANDRESSA APARECIDA CARNEIRO EUFRAZIO | 16123422562 |
| ANDRESSA APARECIDA FERREIRA | 20342780411 |
| ANDRESSA CANDIDO DANTAS DA SILVA | 16000808985 |
| ANDRESSA CARLA OLIMPIO | 12654030220 |
| ANDRESSA CAROLINA EVANGELISTA DE LIMA | 16122761665 |
| ANDRESSA CAROLINE PENTEADO | 20163513486 |
| ANDRESSA CASTRO VIEIRA | 16026770861 |
| ANDRESSA CRISTINA CARDOZO | 16122761711 |
| ANDRESSA CRISTINA SILVERIO | 16021854994 |
| ANDRESSA DA CONCEICAO LIMA | 20126679171 |
| ANDRESSA DA SILVA CHAGAS FERREIRA | 20928174721 |
| ANDRESSA DE LIMA BATISTA | 14265516544 |
| ANDRESSA DE SOUZA SILVA | 13689895773 |
| ANDRESSA FAGUNDES DOS SANTOS | 14993520162 |
| ANDRESSA FERNANDA DE OLIVEIRA MENDES CARNEIRO | 13910525813 |
| ANDRESSA FERNANDA MELO DA SILVA | 16128622829 |
| ANDRESSA FRANCISCA DOS SANTOS | 20434792564 |
| ANDRESSA FRANCISCA LUIZ GOMES | 12811164261 |
| ANDRESSA GABRIELI ADERICK DE SOUZA | 20928332890 |
| ANDRESSA IRIS PEREIRA | 21203065770 |

| | |
|---|---|
| ANDRESSA LUISA BRANDO CARELI | 21003622501 |
| ANDRESSA MENDES GOMES | 21327725705 |
| ANDRESSA RAFAELI PARACAMPOS DA SILVA | 20163506749 |
| ANDRESSA ROQUE DA SILVA | 16097454741 |
| ANDREZA FERREIRA DOS SANTOS | 16130026790 |
| ANDREZA MATTIAS DE OLIVEIRA | 20742451008 |
| ANDRIELI DA SILVA CECCONELLO | 15413595089 |
| ANGEL CRISTINA PORFIRIO PEREIRA | 13018258230 |
| ANGEL CRISTINA SILVA MIRANDA | 20342748321 |
| ANGEL PAOLA DA COSTA BONANOME | 20491783854 |
| ANGELA APARECIDA BALESTRA ELIAS | 21234984344 |
| ANGELA APARECIDA DOS SANTOS FRANCO DE LI MA | 16090463990 |
| ANGELA CECILIA DA CUNHA MARTINS | 20439750983 |
| ANGELA CRISTINA ACORINTI | 12154724789 |
| ANGELA CRISTINA ALVES DOS REIS | 20090950431 |
| ANGELA CRISTINA DELVECCHIO | 12609395258 |
| ANGELA DOS SANTOS BARBOZA | 16027160439 |
| ANGELA KARINA SPINELLI | 16122079732 |
| ANGELA LIDIA DA SILVA DIAS | 16027684802 |
| ANGELA MARIA ALMEIDA COSTA | 12659699110 |
| ANGELA MARIA ALVES | 12587415251 |
| ANGELA MARIA CORREA | 12799452770 |
| ANGELA MARIA DA SILVA | 16021873166 |
| ANGELA MARIA DA SILVA BENTO | 12432311444 |
| ANGELA MARIA DA SILVA MIRANDA | 23664445658 |
| ANGELA MARIA DA SILVA PEDRO | 12045737952 |
| ANGELA MARIA DA SILVA SANTOS | 12493028726 |
| ANGELA MARIA DE OLIVEIRA | 12313614303 |
| ANGELA MARIA MORAIS | 21241122360 |
| ANGELA MARIA PEREIRA LIMA | 12289366171 |
| ANGELA MARIA RODRIGUES RIBEIRO | 20928248075 |
| ANGELA MARTINS MEDEIROS | 20945391891 |
| ANGELA MONIQUE LOPES DE OLIVEIRA | 20928077688 |
| ANGELA MOREIRA SIRILO DIONISIO DA SILVA | 12949352261 |
| ANGELA REGINA ARRUDA | 12275594274 |
| ANGELA ROSA DE MEDEIROS LIMA | 12243755191 |
| ANGELICA ANA DA SILVA | 16021877501 |
| ANGELICA ANDRADE DOS SANTOS | 16032973841 |
| ANGELICA ARAUJO DOS SANTOS GOMES | 16011812369 |
| ANGELICA BARBOSA DE PAULA | 23863351831 |
| ANGELICA BATISTA DOS SANTOS | 20928071418 |
| ANGELICA CAVALCANTI | 16136013429 |
| ANGELICA COSTA DINIZ | 20069084380 |
| ANGELICA CRISTINA BATISTA ALVES | 21031135733 |
| ANGELICA CRISTINA TRINDADE SILVA | 12910419233 |
| ANGELICA DOTTA DA SILVA | 16009968217 |
| ANGELICA FERREIRA GANDRA | 16025118559 |
| ANGELICA PALOMA OLIVEIRA SANTOS | 16027315882 |
| ANGELICA SUE ELLEN DE OLIVEIRA | 20342734886 |
| ANGELINA PRADO | 10699464584 |
| ANGELITA GOMES GONCALVES | 12795524238 |
| ANIMIRIELLE DORNELLAS DOS SANTOS | 16100055881 |
| ANIREIDE OLIVEIRA | 12743599261 |
| ANNA MAURA VALERIANO SOUZA | 20928218648 |
| ANNE CASSIA ALVES CIRIACO | 16019547613 |
| ANTONIA ALCINEIDE DA COSTA BARBOSA | 16010717974 |
| ANTONIA AMBROSIO RAULINO | 20361949477 |
| ANTONIA APARECIDA DE OLIVEIRA SILVA | 16125038972 |
| ANTONIA DE OLIVEIRA ANTUNES | 10854294985 |
| ANTONIA EDNA TELES DE OLIVEIRA | 21210677220 |
| ANTONIA FERNANDE DE LIMA | 12604360812 |
| ANTONIA FRANCISCA VIEIRA AGABITI | 13266391194 |
| ANTONIA IRACILVA PEREIRA | 10430899251 |
| ANTONIA JAMES SARAIVA RUFINO | 16000877391 |
| ANTONIA JANAINA OLIVEIRA LOPES | 20161713224 |
| ANTONIA JOSEFA DA SILVA | 16003114356 |
| ANTONIA LEIDE MACHADO DE SOUSA | 16032100406 |
| ANTONIA LUIZA MACHADO | 12391950227 |
| ANTONIA MARIA DA SILVA | 12588825607 |
| ANTONIA MARIA DA SILVA CAVALCANTE | 12792760224 |
| ANTONIA MARIA DA SILVA FREITAS | 12506646479 |
| ANTONIA SIDNEIA BUGOAS | 10735173394 |
| ANTONIA VAZ DE SOUSA | 20914603633 |
| ANTONIA VIRIATO DA SILVA | 16083806276 |
| ANTONINHO GONCALVES | 12113014051 |
| ANTONIO APARECIDO BENVENUTO | 10676730172 |
| ANTONIO BENEDITO FERREIRA | 10832357674 |
| ANTONIO CAMELO DA SILVA | 10870147118 |
| ANTONIO CARLOS OLIVEIRA | 12616628254 |
| ANTONIO CARLOS RONCATTO | 10804527595 |
| ANTONIO CARLOS SERRA | 20928301154 |
| ANTONIO DE CAMPOS CAMARGO | 10552091631 |
| ANTONIO DECLARETE DA ROSA | 10374767693 |
| ANTONIO DOS REIS MARTINS | 10711401478 |

# ASSISTÊNCIA E DESENVOLVIMENTO SOCIAL

| | |
|---|---|
| ANTONIO DOS SANTOS JUNIOR | 20489132736 |
| ANTONIO EDSON LIMA SOBRINHO | 12372842635 |
| ANTONIO FELIX DA SILVA | 12184807046 |
| ANTONIO FERNANDES RIBEIRO FILHO | 10720406665 |
| ANTONIO FRANCISCO MENEZES DA SILVA | 23811628123 |
| ANTONIO LOPES DE CAMARGO | 20928062907 |
| ANTONIO MAIA DA CRUZ | 10688769346 |
| ANTONIO MARCOS DA SILVA | 12388530832 |
| ANTONIO NIVALDO CASARIN | 10647648544 |
| ANTONIO ROBERTO | 12366131269 |
| ANTONIO ROBERTO ARAUJO | 12198824274 |
| ANTONIO ROBERTO DO ESPIRITO SANTO | 10403050828 |
| ANTONIO RODRIGUES GOUVEIA | 12397532257 |
| ANTONIO SERGIO PEREIRA DE SOUSA | 10678752319 |
| ANTONIO TADEU BALDAN | 10405494448 |
| ANTONIO TENTONI NETO | 12738597264 |
| APARECIDA ADRIANE DE ALMEIDA | 12503182463 |
| APARECIDA ANTUNES DE SOUSA CLARO | 16125120423 |
| APARECIDA DA SILVA GOIS | 20929237530 |
| APARECIDA DA SILVA SANTOS MEDEIROS | 12393224353 |
| APARECIDA DANTAS DA SILVA | 13558157817 |
| APARECIDA DE FATIMA DE SOUZA SILVA | 10870285359 |
| APARECIDA DE FATIMA FELISBINO ROQUE | 16025860727 |
| APARECIDA DE FATIMA FERRUGEN | 12208151277 |
| APARECIDA DE JESUS FERREIRA | 16130859237 |
| APARECIDA DE JESUS LAURINDO | 20734306517 |
| APARECIDA DE LOURDES BENEDITO ROVERI | 23701975937 |
| APARECIDA DONIZETE MALAQUIAS PINTO | 10430980490 |
| APARECIDA FARIAS SILVA | 12352801739 |
| APARECIDA FRANCISCA | 12702377256 |
| APARECIDA GONCALVES DOS SANTOS | 12556712238 |
| APARECIDA MARIA ANDELSON VENANCIO | 12525205350 |
| APARECIDA MARIA DA SILVA | 12112410271 |
| APARECIDA PERPETUO DA SILVA | 12625801249 |
| APARECIDA RIBEIRO MACIEL | 12536353992 |
| APARECIDA RODRIGUES PINTO | 21030386163 |
| APARECIDA SOARES | 21310942015 |
| APARECIDA VIEIRA DE SOUSA SILVA | 12006056370 |
| APARECIDO DE JESUS BINI | 10555258766 |
| APARECIDO DONIZETE SIQUEIRA | 10704442121 |
| APARECIDO RIBEIRO | 10730776732 |
| APARECIDO RODRIGUES DA COSTA | 12391948885 |
| APOLIANA BATISTA DA SILVA | 13012701388 |
| ARIANA APARECIDA DE OLIVEIRA NASCIMENTO | 20928320809 |
| ARIANA KELLY PEDROSO BISPO | 12845612240 |
| ARIANA MARTI | 21269170580 |
| ARIANA OLIVEIRA DA SILVA | 20647774911 |
| ARIANA VIEIRA | 12950166247 |
| ARIANE ALICE GAIGHER | 16121017954 |
| ARIANE ANDREZA PINA DE OLIVEIRA | 21216305244 |
| ARIANE APARECIDA DE LIMA | 16169953730 |
| ARIANE ARAUJO DA SILVA | 20928081049 |
| ARIANE CRISTINE ALVES | 16125123481 |
| ARIANE DA SILVA COSTA | 20342800447 |
| ARIANE DA SILVA RAISKI | 20928075200 |
| ARIANE DE MOURA PEIXOTO | 12765626261 |
| ARIANE DE SOUZA RODRIGUES | 16142484446 |
| ARIANE FERREIRA MENDES SOARES | 16121018047 |
| ARIANE GABRIELA GALATTI | 20487288178 |
| ARIANE GONCALVES DA SILVA | 20437551568 |
| ARIANE GUEDES DELGADO | 16028344851 |
| ARIANE JAQUELINE FRANCO | 12787633228 |
| ARIANE LILIAN BATISTA ALMEIDA | 20928125089 |
| ARIANE MARIA DE SOUZA | 20928080654 |
| ARIANE MORAES COSTA | 16141259880 |
| ARIANE PEREIRA DE FREITAS | 12955007228 |
| ARIANE SOUZA DA SILVA DE OLIVEIRA | 16136426545 |
| ARIANNYS CELIMAR PEREZ | 23893006571 |
| ARIELA RENATA BATISTA ROSA | 20446193342 |
| ARISTIDES DA SILVA NASCIMENTO | 12012667297 |
| ARLENE MOREIRA DE OLIVEIRA | 20362374133 |
| ARLENE PEREIRA DA CRUZ | 21242021118 |
| ARLENE PUPO PAVAN | 12768994776 |
| ARLETE DE JESUS PORFIRIO PEDROSO | 16031367034 |
| ARLINDA MARTINS DA SILVA | 13232338932 |
| ARMANDO CAETANO DE CAMARGO | 20342717728 |
| ARQUILEA PAULA DAS CHAGAS | 16115494916 |
| ARTUR EMILIO ALVES | 12373160562 |
| ARYANE SANTOS TRINQUINATO | 20928065949 |
| ASHILEY GIMENES JULIO | 21219857914 |
| AUDELINA DEL CARMEN MAITA MARCANO | 12586736321 |
| AUDREA ELISABETE DE ANGELO LEAO | 12855688231 |
| AUGUSTO FELIPE DE SOUZA | 16130140860 |
| AUGUSTO PEREIRA DOS SANTOS | 10891333018 |
| AUGUSTO PIERINI | 10831811088 |

| | |
|---|---|
| AURELINA DOS SANTOS SOARES DA SILVA | 20987567149 |
| AURICELIA MARIA DA SILVA | 20645101065 |
| AURICEN PEREIRA RODRIGUES | 20069061046 |
| AURINHA MARIA DOS SANTOS BATISTA | 12415332471 |
| AURORA DA SILVA | 21307269895 |
| AUVERLIN MARIA DA SILVA | 23728380438 |
| AVELANDIA PEREIRA DA ROSA | 12056656371 |
| AYARA MENDES DE OLIVEIRA | 20928299729 |
| AYLA GABRIELE LIMA GAMA | 16049156310 |
| AZENATE JAIRA DA SILVA | 16029839633 |
| AZENI DE SOUSA NETO OLIVEIRA | 16055383161 |
| BARBARA CAROLINA OLIVEIRA | 23659683929 |
| BARBARA CRISTINA DE OLIVEIRA SILVA | 20928095775 |
| BARBARA CRISTINA DOS SANTOS | 12950112244 |
| BARBARA EDUARDA ALVES DE LIMA BORBA | 13445599555 |
| BARBARA ELIZA CARDOSO MEDEIROS | 16137249094 |
| BARBARA ELLEN MINA | 20928244770 |
| BARBARA FANTON BOASSI | 12682350269 |
| BARBARA FERNANDA DE SOUZA | 16027050730 |
| BARBARA LARISSA SOUZA LIMA | 23784624088 |
| BARBARA LUIZA DA SILVA | 20491743321 |
| BARBARA RIBEIRO | 12415322166 |
| BARBARA VASCONCELOS NERI XAVIER DA SILVA | 20724908328 |
| BEATRIZ APARECIDA DO NASCIMENTO RIBEIRO | 21013800771 |
| BEATRIZ BARADEL | 19035480808 |
| BEATRIZ CARNEIRO DE OLIVEIRA PINHEIRO | 20734453633 |
| BEATRIZ CRISTINA CIPRIANO ANDREUCETTI | 16026841343 |
| BEATRIZ CRISTINA PIRES | 20080301627 |
| BEATRIZ CRISTINA SIVIERI DOS SANTOS | 21329389362 |
| BEATRIZ DE OLIVEIRA DA SILVA | 13025711263 |
| BEATRIZ DE OLIVEIRA LOURENCO | 23782234223 |
| BEATRIZ DOS SANTOS RAMOS | 20984459639 |
| BEATRIZ DOS SANTOS SILVA | 20491727245 |
| BEATRIZ FERNANDA DE JESUS OLIVEIRA BENEDICTO | 16026842064 |
| BEATRIZ FURQUIM PIMENTA | 20170154224 |
| BEATRIZ GONCALVES JACOB | 23646235337 |
| BEATRIZ HELENA CANDIDO | 16127675708 |
| BEATRIZ LUNA BUOSO | 20487257264 |
| BEATRIZ MARIA ANDRADE BERTOLEZA | 20199723715 |
| BEATRIZ MARIA COSTA ALVES | 23834644699 |
| BEATRIZ MARIA DOS SANTOS RIBEIRO | 20437548192 |
| BEATRIZ SAMARA SOARES DA SILVA | 20928176260 |
| BELICIA LAURINDO DA SILVA | 20342733383 |
| BELMIRO DOS REIS | 10560831223 |
| BENEDITA APARECIDA MARTINS | 12422214063 |
| BENEDITA CREUSA CERINO CESARIO | 10739590445 |
| BENEDITA DA SILVA | 21296344616 |
| BENEDITA DE MORAES PINTO | 10759507276 |
| BENEDITA LUCIA CRUZ PRANDINI | 10618276529 |
| BENEDITA LUCIANE DA SILVA | 12503253018 |
| BENEDITA MARIA DE OLIVEIRA | 10549938750 |
| BENEDITA ROBERTA DOS SANTOS XAVIER | 12444375876 |
| BENEDITA VENANCIO | 10610178110 |
| BENEDITO APARECIDO CARITA | 10810935799 |
| BENEDITO DE FATIMA THEODORO | 10561486899 |
| BENEDITO DE PAULA NASCIMENTO | 12105123351 |
| BENEDITO DO NASCIMENTO FONSECA | 12393211731 |
| BENEDITO JOSE DIAS | 10891430870 |
| BENEDITO SANTOS DE OLIVEIRA | 10882753719 |
| BENEDITO VICENTE LOPES | 10748779946 |
| BENEDITO WAGNER MARTINS FERRAZ | 12075307832 |
| BERENICE DE SOUZA AZEVEDO | 20928333862 |
| BERNADETE MENDES DA SILVA | 12384033788 |
| BERNADETE PEREIRA DE JULIO | 12033941304 |
| BERNADINA DE ALMEIDA | 12536603611 |
| BERNARDO BARBOSA NETO | 20080134704 |
| BETIJANE FERREIRA DA SILVA | 16128104178 |
| BIANCA APARECIDA GOMES COSTA DOS SANTOS | 16029223268 |
| BIANCA ARAUJO DA SILVA | 16148514797 |
| BIANCA CARNEIRO DE OLIVEIRA | 16119442570 |
| BIANCA CAROLINE YAMASAKI FERMINO | 20168185665 |
| BIANCA COUTINHO FERREIRA DA SILVA | 16122780538 |
| BIANCA CRISTINA ROCHA DA SILVA | 20928084978 |
| BIANCA DA SILVA ROCHA SIQUEIRA | 12679198222 |
| BIANCA DOS SANTOS DELMONDES | 16130873728 |
| BIANCA EDMEA DE ARAUJO | 21212298715 |
| BIANCA EVELIN PIRES DANIEL | 12938629240 |
| BIANCA HELENA DE OLIVEIRA ALVES | 16145843641 |
| BIANCA SILVA GODOY | 16026846612 |
| BIANCA STEPHANIE DA SILVA VICTOR | 20035627470 |
| BIONDA GABRIELI DA SILVA | 20734314013 |
| BRENDA ALMEIDA DA SILVA | 15153311027 |
| BRENDA DOS REIS | 20928166281 |
| BRENDA DOS SANTOS PAULISTA | 21202162632 |

## ASSISTÊNCIA E DESENVOLVIMENTO SOCIAL

| | |
|---|---|
| BRUNA ALMEIDA SANTOS | 13469306817 |
| BRUNA ALVES SANTANA | 20351003430 |
| BRUNA APARECIDA DE CARVALHO | 16122781917 |
| BRUNA APARECIDA MARQUES DUARTE | 20163517392 |
| BRUNA APARECIDA PEREIRA | 20491741817 |
| BRUNA BERNARDES DANTAS | 16146684016 |
| BRUNA BONANOME NATALINO | 12905957257 |
| BRUNA CAMARGO FRANCO | 23892753691 |
| BRUNA CAMARGO FRANCO | 16137253849 |
| BRUNA CARDOSO BONILHA | 20734697036 |
| BRUNA CAROLINE DOS SANTOS TEIXEIRA | 20928141351 |
| BRUNA COSTA SIMONETTI | 20928118066 |
| BRUNA CRISTINA CARDOSO | 20778039921 |
| BRUNA CRISTINA DA SILVA TEIXEIRA | 16121024942 |
| BRUNA CRISTINA DA SILVEIRA | 20928293720 |
| BRUNA CRISTINA DOS SANTOS COUTINHO | 16019230903 |
| BRUNA CRISTINA LOPES DA CRUZ | 20644811301 |
| BRUNA CRISTINA MONTEIRO | 16024981318 |
| BRUNA CRISTINA SANTOS NETTO CASTRO | 21060044139 |
| BRUNA CRISTINA SILVA DOS SANTOS | 20491727083 |
| BRUNA DA CRUZ PRESTES ALVES | 13388612810 |
| BRUNA DA SILVA | 16125185673 |
| BRUNA DE PAIVA SANTOS | 13861380853 |
| BRUNA DE SOUZA MACHADO | 23864200330 |
| BRUNA DOS SANTOS FERREIRA | 21230634128 |
| BRUNA DOS SANTOS RIVA | 21028560356 |
| BRUNA EVILYN DE SOUZA MAGALHAES | 21245579802 |
| BRUNA FERNANDA DA SILVA | 16136431018 |
| BRUNA FERNANDA DE SOUZA | 16025250058 |
| BRUNA FERNANDA OLIVEIRA DA SILVA | 12871815943 |
| BRUNA FERNANDES | 16122138763 |
| BRUNA FRANCINE LEAO ARAUJO | 20491791237 |
| BRUNA GABRIELE DA SILVA NUNES | 16125185983 |
| BRUNA GOMES DE OLIVEIRA | 20928188390 |
| BRUNA INGRID SOUZA NUNES | 20485034675 |
| BRUNA LETICIA QUEIROZ GALVAO | 16021347855 |
| BRUNA MAYARA DA ROSA | 20216989994 |
| BRUNA MAYARA FERREIRA DOS SANTOS | 16097515139 |
| BRUNA MISAEL DE OLIVEIRA | 16027054442 |
| BRUNA NUNES MORIKAWA DE FIGUEIREDO | 20069040421 |
| BRUNA OLIVEIRA DA CONCEICAO | 12966500265 |
| BRUNA PORTO SOARES | 20491729450 |
| BRUNA RAFAELA ALVES CORDEIRO | 16026849913 |
| BRUNA RAFAELA PATRICIO CARVALHO | 20780563896 |
| BRUNA REGINA DIAS DA SILVA | 16028390276 |
| BRUNA RITA MERI DE SOUZA SILVA | 21021115616 |
| BRUNA SANTOS SILVA | 12930807239 |
| BRUNA SILVA CRUZ | 16009086494 |
| BRUNA SILVA DE MARCHI | 20342735254 |
| BRUNA SILVA INACIO | 20738830156 |
| BRUNA SILVA SOUZA | 20487285942 |
| BRUNA SOARES RIBEIRO | 23734974204 |
| BRUNA VANESSA SANTOS BRAZ FRANSOLIM | 20491729191 |
| BRUNA ZEFERINO DA SILVA | 20777997058 |
| BRUNO GUERALT GATTAMORTA | 20738831578 |
| BRUNO HENRIQUE DE LIMA | 21203153378 |
| BRUNO PEDROSO ELIAS | 13897923857 |
| CAMILA ALKIMIM DE FREITAS | 20740738776 |
| CAMILA ALVES DE SOUSA | 20491821705 |
| CAMILA APARECIDA CALCONI | 12920981937 |
| CAMILA APARECIDA FARIAS CARDOSO | 22008285781 |
| CAMILA APARECIDA GOMES ELIAS | 20928235097 |
| CAMILA APARECIDA SOARES DA SILVA | 23859390712 |
| CAMILA CAROLINE DA SILVA SOUZA | 22005457131 |
| CAMILA CAROLINE MONTEIRO BENTO | 16251379864 |
| CAMILA CAROLINE PIMENTA | 20106380987 |
| CAMILA CASSIA DA SILVA | 16451590097 |
| CAMILA CASTILHO PEREIRA | 16258758690 |
| CAMILA CHAWANDA MENDES | 16202599619 |
| CAMILA CRISTINA ALVES | 16207981767 |
| CAMILA CRISTINA DE OLIVEIRA ROQUE | 16342888729 |
| CAMILA CRISTINA LOPES DA SILVA | 20928165145 |
| CAMILA CRISTINA MONTANHEIRO | 20734453749 |
| CAMILA CRISTINA PRADO FARIA | 23852719700 |
| CAMILA DE FATIMA BUENO | 16185150418 |
| CAMILA DE SOUZA GUIDO | 20928240570 |
| CAMILA DENISE ANTUNES DA CUNHA | 20928253281 |
| CAMILA DOS SANTOS CAVALCANTE | 20069062670 |
| CAMILA DOS SANTOS CAZOTTO | 13079779605 |
| CAMILA DOS SANTOS SILVA | 23803948416 |
| CAMILA FERNANDA DA COSTA | 16254135435 |
| CAMILA FERREIRA GANDRA | 16200439452 |
| CAMILA GABRIELA SASSI | 12843411221 |
| CAMILA GIACOMIM | 20928120915 |
| CAMILA LILIAN PINHEIRO | 16251674521 |

| | |
|---|---|
| CAMILA LORENZETO | 16335773504 |
| CAMILA MANOELA SANTOS DE PAULA | 13439675881 |
| CAMILA PEREIRA MONTEIRO | 23803370767 |
| CAMILA PINTO DE CARVALHO | 16263049708 |
| CAMILA QUINTILIANO DA SILVA | 20742787693 |
| CAMILA RIBEIRO ROMAO | 12942506263 |
| CAMILA SAVIETO ZOMIGNANI | 12559147248 |
| CAMILA SILVA CINCILIO | 20738829956 |
| CAMILA SILVA ESTEVAM | 20489558237 |
| CAMILA TROPEA | 16185637791 |
| CAMILA VERISSIMO | 20165660028 |
| CAMILLI ROBERTA FONSECA TELES DA SILVA | 16258761357 |
| CAMILY VITORIA DOS SANTOS NUNES | 23727986995 |
| CAREN ANDRE PLADA | 12548409211 |
| CARINA ALVES DOS SANTOS SILVA | 23741487682 |
| CARINA SOARES DOS SANTOS | 16242403863 |
| CARINE APARECIDA SILVA | 16045035691 |
| CARINE GRAZIELE RIBEIRO DE SOUZA | 16257042047 |
| CARLA APARECIDA GOMES | 20155788846 |
| CARLA BEATRIZ MARQUES DOS SANTOS | 13042878251 |
| CARLA DE LAURA RAYMUNDO | 16272665572 |
| CARLA DE PAIVA SALDANHA | 16178929464 |
| CARLA DOS SANTOS LIMA DANTAS | 13017870234 |
| CARLA DOS SANTOS SILVA | 20928257910 |
| CARLA FERREIRA DA SILVA | 23829056768 |
| CARLA FREIRE DA SILVA | 12350980865 |
| CARLA GABRIELA RIBEIRO DE SOUZA | 16430423469 |
| CARLA IARA LOPES DE SOUSA | 20760027131 |
| CARLA LEANDRA PEREIRA DO PRADO | 20491521620 |
| CARLA OLIVEIRA MOTA | 12459267314 |
| CARLA PATRICIA FERRAZ | 21078820726 |
| CARLA SAMARA CAMACHO | 16256512821 |
| CARLA SANTOS DO PRADO | 20155574498 |
| CARLA TAIS MENDONCA FARIA FELIX | 20928023782 |
| CARLOS ALBERTO ANGELO ELOY | 12118060817 |
| CARLOS ALBERTO DA SILVA GIMENES | 12271379360 |
| CARLOS ALBERTO DORATTIOTI | 10665039813 |
| CARLOS ALBERTO FIRMINO | 10709239774 |
| CARLOS ALBERTO MERLUCI | 10637031587 |
| CARLOS ANDRE DALMAZO | 21322520749 |
| CARLOS APARECIDO SILVA | 10620371347 |
| CARLOS AUGUSTO CASEMIRO | 10730827159 |
| CARLOS EDUARDO DIAS | 12100268084 |
| CARLOS GARUTTI FELLICIANO | 14708588344 |
| CARLOS HENRIQUE MENDES FAUSTINO | 20928023200 |
| CARLOS JOSE DIAS SILVA | 12678634223 |
| CARLOS LUIZ MACHADO | 10882809544 |
| CARLOS OSWALDO ALVES | 10421100408 |
| CARLOS ROBERTO DE OLIVEIRA | 10433457659 |
| CARLOS ROBERTO FERREIRA | 10673097207 |
| CARLOS ROBERTO JACYNTHO | 10794958890 |
| CARLOS RODRIGUES DOS SANTOS | 12542967603 |
| CARMECI RODRIGUES DA SILVA BUZATTO | 20169268386 |
| CARMELINA TENENTE | 16197460409 |
| CARMEM ISABEL BORDIN DE PAULA | 23800360167 |
| CARMEN CECILIA MARTINS | 12324094829 |
| CAROLAINE CRISTINA BARBOSA CAFASSO | 16251679035 |
| CAROLAINE DE SOUZA BARBOSA | 16437333260 |
| CAROLAINE MOREIRA SOARES | 20623872034 |
| CAROLAINE SANTIAGO DA SILVA | 16445030751 |
| CAROLAINY CRISTINA FERRAZ | 20743135398 |
| CAROLINA ANDREA ALMEIDA SANTOS SANTIAGO | 12985738220 |
| CAROLINA DIAS NISHIZAKA | 15446829968 |
| CAROLINA FERNANDA BOA SOUZA | 16275495597 |
| CAROLINA GOMES DA SILVA | 20153660885 |
| CAROLINA HEBER FONSECA | 16256069502 |
| CAROLINA MIGUEL AZEVEDO | 20928111819 |
| CAROLINA RAMOS LEME DA SILVA | 20491798797 |
| CAROLINA RIBEIRO JACOVETE | 23804733006 |
| CAROLINE ADRIELLE PEREIRA BIANCHINI VIVA | 21027703870 |
| CAROLINE APARECIDA DE BARROS CHAGAS SILVA | 16201312901 |
| CAROLINE BRAQUINO DE SENA | 20069036513 |
| CAROLINE CHRISTOPHO BARRETO | 20491737143 |
| CAROLINE CRISTINA LOPES | 16510899478 |
| CAROLINE CRISTINA RIBEIRO | 16252040151 |
| CAROLINE DE ALBUQUERQUE SILVA | 16427543548 |
| CAROLINE DOS SANTOS BUENO | 20342724449 |
| CAROLINE DOS SANTOS FIGUEREDO | 20312847542 |
| CAROLINE FERNANDA PEREIRA DA SILVA | 21338376677 |
| CAROLINE FERREIRA GONCALVES | 20928109288 |
| CAROLINE GABRIELA DE ARAUJO | 20110830487 |
| CAROLINE GARCIA | 20743669635 |
| CAROLINE LOPES DE OLIVEIRA | 20734311197 |
| CAROLINE MARIA DA SILVA MODESTO | 20778040415 |

## ASSISTÊNCIA E DESENVOLVIMENTO SOCIAL

| | |
|---|---|
| CAROLINE MAYARA RANDO | 16195502104 |
| CAROLINE MENDES DA FONSECA | 16200467170 |
| CAROLINE OLIVEIRA SANTANA | 20069036351 |
| CAROLINE PEREIRA DE ALMEIDA | 12873478472 |
| CAROLINE ZEFERINO RIBEIRO | 20394190127 |
| CAROLINI CRISTINA DE OLIVEIRA SILVA | 20945251682 |
| CAROLINI VITORIA GOMES DOS PASSOS | 23755588265 |
| CASSIA ADRIANA DA SILVA ALVES | 16252040283 |
| CASSIA APARECIDA BALDI | 12275654757 |
| CASSIA BRANDONI | 10898327064 |
| CASSIA CRISTINA BORGES DE LIMA | 13185133772 |
| CASSIA CRISTINA DE ABREU DA SILVA | 13036098673 |
| CASSIA DE JESUS RODRIGUES CORDEIRO | 12726815989 |
| CASSIA DELMIRA NASCIMENTO | 20342759587 |
| CASSIA FERNANDES SOARES | 16428020700 |
| CASSIA SILENE DE SOUZA CARLOS | 16180996017 |
| CASSIO FERNANDO GONCALVES | 10610177599 |
| CASTORINA LOPES DE OLIVEIRA | 12425784790 |
| CATARINA GONCALVES | 16514849564 |
| CATARINA PEREIRA MACHADO | 12464676952 |
| CATARINE DE CASSIA MORIJA SOARES | 12775467255 |
| CATERINA PIERINI PEDULLA | 20491817732 |
| CATIANA SILVA SALES | 20487282919 |
| CECILIA ALVES CABRAL MARCELINO | 16598055114 |
| CECILIA APARECIDA PINHEIRO | 12112411472 |
| CECILIA CRISTINA PAES | 21297473193 |
| CECILIA LOPES LIMA DA SILVA | 12769134223 |
| CECILIA PENHA DE AZEVEDO | 23611778148 |
| CECILIA ROSA DA FONSECA | 10689465847 |
| CELI APARECIDA SOARES | 10628125043 |
| CELIA APARECIDA ACCIARI | 10771009124 |
| CELIA APARECIDA GONCALVES DURIGON | 12174644446 |
| CELIA DA SILVA SANTOS | 20445535975 |
| CELIA MARLI PAGANI | 12324588309 |
| CELIA MESSIAS DE BARROS | 20738749553 |
| CELIA REGINA PERINA DA SILVA | 20734136409 |
| CELIA REIJANE DE AQUINO LIMA | 20928092156 |
| CELIA THEREZINHA FLORIM | 10677192123 |
| CELIANE GOMES DE MATOS XAVIER | 16586313091 |
| CELIDALVA JESUS DOS SANTOS | 20908125040 |
| CELINA APARECIDA BARBOSA MORAIS | 12279731705 |
| CELINA APARECIDA SILVA | 12284972081 |
| CELINA FERREIRA DOS SANTOS | 23692756190 |
| CELIO APARECIDO DE CARVALHO | 12009714948 |
| CELIVANIA NEVES DOS SANTOS | 20099404855 |
| CELSA COSTA DOS SANTOS ARAUJO | 16662257142 |
| CELSO DA SILVA | 20069047264 |
| CELSO SILVEIRA DE LIMA | 10774467468 |
| CELSO TRINQUINATO | 12415329896 |
| CELY VELOZO | 12009714247 |
| CENIRA DA SILVA SEBASTIANI | 12336008523 |
| CERSILIANO DA SILVA | 10422193469 |
| CESAR ANDRADE SILVA | 12661440242 |
| CESAR DE PAULA | 12506412397 |
| CHARLENE SILVA ROSA | 12700049243 |
| CHARMANE SANTOS DA SILVA | 16553947229 |
| CHESTER DE ASSUNCAO COSTA | 12391942917 |
| CHIU CHI LING | 21306176745 |
| CHRISTIAN ROGER ROSA | 16932353009 |
| CHRISTIANE LOPES MORAIS | 21061091521 |
| CHRISTINE ALEIXO HERMES | 16412771736 |
| CIBELE DA SILVA | 20635647820 |
| CIBELE DE ANGELO PINTO | 20069089471 |
| CIBELE PROKOPAS MENON ORNEL DE OLIVEIRA | 12721672810 |
| CIBELE REGINA MODESTO DAMIANO | 16551378529 |
| CIBELLE MARCHI SILVESTRE | 16649044270 |
| CICERA CARLA DA SILVA MARCELINO | 12636512898 |
| CICERA DA SILVA ALMEIDA | 20615945303 |
| CICERA DA SILVA LIMA | 12363701293 |
| CICERA DA SILVA SOTERO | 12188744960 |
| CICERA DE FATIMA DE ALBUQUERQUE SILVA | 12276073375 |
| CICERA DE FATIMA LIMA SANTOS | 12708713258 |
| CICERA ERMELINA MELO FERREIRA VIEIRA | 12752008246 |
| CICERA FERREIRA CANDIDO CAMPOS | 20340209830 |
| CICERA GOMES DA SILVA | 20070511092 |
| CICERA GONCALVES DA SILVA BRITO | 17026569684 |
| CICERA GONCALVES DOS SANTOS | 12661514858 |
| CICERA JESSICA FERREIRA DIAS | 16620481753 |
| CICERA MARIA DA SILVA | 16600141957 |
| CICERA MARIA DA SILVA FERNANDES | 20101951994 |
| CICERA MARIA SANTOS MOURA | 12718117240 |
| CICERA NADJA DA SILVA FERREIRA | 23643875130 |
| CICERA ROBERTA DA SILVA | 16679240795 |
| CICERA SOARES DA SILVA | 12713708453 |
| CICERO BRUNO SOARES PEREIRA | 16614919483 |

| | |
|---|---|
| CICERO DOMINGOS DA SILVA | 12437195558 |
| CICERO EDUARDO DA SILVA | 21029642976 |
| CICERO FERREIRA PEREIRA | 12512803831 |
| CICERO PEREIRA SOBRINHO | 10847824494 |
| CID ADRIANO ALVES SHIMIZU | 12506452038 |
| CILENE DE MORAIS | 20423200113 |
| CILENE VIRGILIO DOS SANTOS | 12364971693 |
| CINDY RAFAELLE DE MARCHI OLIVEIRA | 20342735319 |
| CINIRA PRESOTO | 12129249584 |
| CINTHIA PAGLIARINI BARRETO DOS SANTOS | 21311143124 |
| CINTIA APARECIDA DA SILVA | 13641195933 |
| CINTIA APARECIDA DA SILVA | 20642255592 |
| CINTIA APARECIDA DE CAMARGO | 20069035673 |
| CINTIA APARECIDA TOLEDO | 12638974244 |
| CINTIA CAFASSO PINHEIRO | 16600139596 |
| CINTIA CEDRAZ DE OLIVEIRA NASCIMENTO | 12921294224 |
| CINTIA COSTA ALVES GONCALVES | 12699569897 |
| CINTIA CRISTINA ANDRE | 16554404202 |
| CINTIA CRISTINA DOS SANTOS | 16527096802 |
| CINTIA FERNANDA DA SILVA RODRIGUES | 12915779262 |
| CINTIA GOMES DA ROSA | 23795136314 |
| CINTIA MAYARA DOS SANTOS RAMALHO | 14875481329 |
| CINTIA MIGUEL FLORENCIO | 20069067672 |
| CINTIA RAMOS DA SILVA | 16550841764 |
| CINTIA RAQUEL DE ALMEIDA STANELLI | 12933502234 |
| CINTIA REGIANE GRILLO | 12541386089 |
| CINTIA SANTOS DE FREITAS | 16557234715 |
| CINTIA SPIANDORIM | 12905611237 |
| CINTIA TABATA SOARES GENEROSO | 12974624245 |
| CIRA FERNANDES DE ANDRADE | 16664871921 |
| CIRCA MARIA DA CONCEICAO SANTANA | 12352978671 |
| CIRO APARECIDO DOS SANTOS | 20165608247 |
| CLAIR CAMILO DE LIMA | 20928197977 |
| CLARICE FELIX DA SILVA REIS | 12012664697 |
| CLARICE MISTIERI DO NASCIMENTO | 20928148828 |
| CLARICE PAES DE CAMARGO | 20740845629 |
| CLARISSE MONTEIRO MORAIS | 16423853984 |
| CLAUDECI DA SILVA | 16398422091 |
| CLAUDECI DA SILVA PASSADOR | 12217918623 |
| CLAUDEMIR APARECIDO MARTINS | 21306508055 |
| CLAUDEMIR DE OLIVEIRA | 12328472763 |
| CLAUDEMIR DE SOUZA DITE | 12542330621 |
| CLAUDEMIR JOSE DE OLIVEIRA | 12324180695 |
| CLAUDEMIR SOARES SILVA | 16449159589 |
| CLAUDENICE DA SILVA BARROS | 16417707424 |
| CLAUDENICE MARIA DO CARMO | 12684986764 |
| CLAUDETE APARECIDA DA SILVA | 10438310028 |
| CLAUDETE APARECIDA DA SILVA | 12244044094 |
| CLAUDETE BUENO DE OLIVEIRA | 12239580404 |
| CLAUDETE EVANGELISTA DE OLIVEIRA | 21297878754 |
| CLAUDETE PEIXOTO | 12358069673 |
| CLAUDETE VALDIRENE ALVES | 12358879799 |
| CLAUDIA APARECIDA DINIZ VIEIRA | 12965059255 |
| CLAUDIA APARECIDA VALERIO MARCELLO | 12294032553 |
| CLAUDIA CRISTIANE DA FONSECA BUENO | 20928048424 |
| CLAUDIA CRISTIANE PEREIRA DA SILVA | 12558856229 |
| CLAUDIA CRISTINA GERALDO | 12352668842 |
| CLAUDIA CRISTINA SANCHES MORAES | 12807676245 |
| CLAUDIA DE OLIVEIRA | 20928174608 |
| CLAUDIA DE OLIVEIRA CRUZ | 23690009363 |
| CLAUDIA DE OLIVEIRA MATTOS | 12803799229 |
| CLAUDIA DE SOUZA GOES | 20342756987 |
| CLAUDIA DOS ANJOS DE OLIVEIRA | 12298580628 |
| CLAUDIA FELIX DA SILVA | 12822715264 |
| CLAUDIA FERREIRA DA CRUZ | 20009890887 |
| CLAUDIA FRANCO DIAS | 16202397803 |
| CLAUDIA GOMES DA SILVA | 16190629491 |
| CLAUDIA JANE DIAS BEZERRA | 16199994710 |
| CLAUDIA MARIA CANDIDO | 16412752960 |
| CLAUDIA MARIA DE ANDRADE CAVALCANTE | 20928202377 |
| CLAUDIA MARIA DE FREITAS | 12598596260 |
| CLAUDIA MARIA SELES ABREU | 16201996746 |
| CLAUDIA PATRICIA ALVES DO NASCIMENTO | 16421946594 |
| CLAUDIA REGINA DE OLIVEIRA | 16498192519 |
| CLAUDIA REGINA SOUZA SANTANA | 20458888588 |
| CLAUDIA RODRIGUES DE CARVALHO | 16203881032 |
| CLAUDIA SEBASTIANA BRANDINO MARCELINO | 16514869131 |
| CLAUDIA SILVANA LUCIA VIVIANI | 12279575150 |
| CLAUDIA TEIXEIRA DE SOUSA LIMA | 20069049976 |
| CLAUDIA VALQUIRIA DA SILVA | 12491025479 |
| CLAUDIA VITORIA ALVES DE OLIVEIRA | 16431791917 |
| CLAUDIANA AVILA DE ASSIS | 23627854981 |
| CLAUDIANA DE ARAUJO | 20170637012 |
| CLAUDIANE DA CONCEICAO DOS SANTOS MORAIS | 16193001302 |

## ASSISTÊNCIA E DESENVOLVIMENTO SOCIAL

| | |
|---|---|
| CLAUDIANE DA PAZ FERREIRA | 20350015044 |
| CLAUDIANE DE SOUZA SILVA | 13323613774 |
| CLAUDIANE DOS SANTOS | 16518809346 |
| CLAUDIANE OLIVEIRA DA SILVA | 20928153473 |
| CLAUDIELEN OHANA CUSTODIO FERNANDES PAULINO | 16444320373 |
| CLAUDIJANE FERREIRA DE ALBUQUERQUE | 12328472291 |
| CLAUDILENE DE JESUS BARBOSA | 16430432964 |
| CLAUDINEA APARECIDA BUENO | 12485008886 |
| CLAUDINEA DA SILVA | 12198820856 |
| CLAUDINEA SANTOS NASCIMENTO | 12843753246 |
| CLAUDINEI APARECIDO DOS SANTOS | 12581132258 |
| CLAUDINEI BERTI | 12541473550 |
| CLAUDINEI BUSATO | 12279587876 |
| CLAUDINEIA APARECIDA DA SILVA | 12679383240 |
| CLAUDINEIA DE BRITO | 20342743362 |
| CLAUDINEIA DE BRITO | 16429870341 |
| CLAUDINEIA LIMA FLORENTINO CARVALHO | 16202279029 |
| CLAUDINEIA REGINA DE OLIVEIRA | 16424831356 |
| CLAUDINEIA SILVERIO DA SILVA | 16200500917 |
| CLAUDIO APARECIDO DOS SANTOS | 23790066024 |
| CLAUDIO FARIA MACHADO | 12002780872 |
| CLAUDIO GOMES DE SOUZA | 12393556348 |
| CLAUDIO LUIZ CHENACHI | 21331325201 |
| CLAUDIO LUIZ MINGOTTI | 12206369860 |
| CLAUDIO RODRIGUES GOMES | 12034317175 |
| CLAUDIO RONCATTO | 12415333192 |
| CLAUDIO VALDESSERA | 10403742304 |
| CLAUDIONOR FERREIRA DE MEDEIROS | 10765861035 |
| CLAUNA BONHEUR | 14301437831 |
| CLAYTON DOMINGUES DE MAGALHAES | 20931378081 |
| CLAYTON JOSE FERRAZ | 16437754835 |
| CLEANE DA SILVA SANTOS | 16458180625 |
| CLEBER ROBERTO DOS SANTOS MARTINS | 16423855472 |
| CLEDJA DE SOUZA | 16187617119 |
| CLEIA FERNANDA DA COSTA | 12900110248 |
| CLEIDE APARECIDA DA SILVA | 12715481227 |
| CLEIDE APARECIDA DA SILVA | 12462439392 |
| CLEIDE APARECIDA SOARES | 20170143974 |
| CLEIDE CALDAS TEIXEIRA | 12444381094 |
| CLEIDE DOS SANTOS MARTINS | 20384351845 |
| CLEIDE ELEODORO DE OLIVEIRA | 21342563648 |
| CLEIDE FERREIRA DA SILVA | 12552150618 |
| CLEIDE LOPES DA SILVA | 12479489851 |
| CLEIDE MARA FIORAMONTE | 12506409620 |
| CLEIDE MARQUES | 10793852266 |
| CLEIDE PORFIRIO | 16430737404 |
| CLEIDE REGINA PEIXOTO | 12736378220 |
| CLEIDE ROMERO ROSA | 12099438503 |
| CLEIDE SANTOS DE ALMEIDA | 12464814638 |
| CLEIDEMAR SILVA BARQUETA | 10778839629 |
| CLEIDIANE BASTOS SILVA LIMA | 16195081540 |
| CLEIDIANE SILVA DE OLIVEIRA | 21029966844 |
| CLEIDJANE CANDIDO GOMES | 16424138146 |
| CLEITON FAVERO DA SILVA | 16188246114 |
| CLELIA CARLA COSTA DOS SANTOS | 20779693455 |
| CLEMENTE GOMES DA CRUZ | 10715555631 |
| CLEMILDA ALVES DOS SANTOS | 20389043626 |
| CLEMILDA GOMES DA SILVA | 16515035722 |
| CLEMILDA JOSE DA SILVA | 20928076304 |
| CLEMILDES BISPO DOS SANTOS | 20743385912 |
| CLEMILDES CARDOSO DE JESUS | 12397390819 |
| CLEMILDES CASTRO SANTOS | 16202009641 |
| CLENILDA DANTAS DE OLIVEIRA | 16399545812 |
| CLENILDES LUIZ DO NASCIMENTO | 12240764408 |
| CLEONICE ALVES DA SILVA | 20358096779 |
| CLEONICE ALVES FERREIRA | 12301787372 |
| CLEONICE APARECIDA PEREIRA | 12444734035 |
| CLEONICE DA GLORIA DE OLIVEIRA | 16197551641 |
| CLEONICE DE FATIMA GONCALVES | 16487750159 |
| CLEONICE DIAS DA SILVA | 20056924350 |
| CLEONICE FARIAS DA SILVA | 13017540226 |
| CLEONICE FERREIRA DOS SANTOS | 16423077410 |
| CLEONICE GERALDA DIAS | 16423077291 |
| CLEONICE GOMES DE MELO | 12666632239 |
| CLEONICE MARQUES DE SOUSA | 20165615723 |
| CLEONICE MATOS PEREIRA DO NASCIMENTO | 12634714043 |
| CLEONICE PAES DIAS | 16199996667 |
| CLEONICE RIBEIRO SOARES MARQUES | 12143515393 |
| CLERI CRISTINA DE CARVALHO SANTOS | 16424141597 |
| CLEUNICE RAMOS DE OLIVEIRA | 16202636549 |
| CLEUNIDES PAES DIAS CHAGAS | 20491777005 |
| CLEUSA APARECIDA SILVA | 12865353267 |
| CLEUSA BATISTA PAES | 10794065837 |
| CLEUSA BELISARIO FRANCO | 12558190239 |

| | |
|---|---|
| CLEUSA CANDIDO DIAS | 10853193069 |
| CLEUSA DA SILVA OLIVEIRA | 12188744545 |
| CLEUSA DO CARMO DA SILVA SANTOS | 12375553502 |
| CLEUSA MENDES SOUZA | 12298088995 |
| CLEUSA ROCHA RIBEIRO | 12486348141 |
| CLEUSIENE ANTUNES DE OLIVEIRA PIDOSA | 16369334317 |
| CLEUSIENE RODRIGUES CORDEIRO | 20439694838 |
| CLEUZA DE OLIVEIRA | 20342717183 |
| CLEUZA DOS SANTOS CONTE | 12237206416 |
| CLEUZA GONCALVES | 12336019193 |
| CLOVIS NIVALDO CHENACHI | 10428225788 |
| CONCEICAO APARECIDA CARRASCOSA DE LIMA | 20928204779 |
| COSMA OLIVIA DA CONCEICAO E SILVA | 16371247620 |
| COSMO DANIEL DA SILVA | 12526336971 |
| CREMILDA DA SILVA | 20337715828 |
| CRESCENCIA DIAS GOMES | 12432312580 |
| CREUSA BREGOLA | 23835752754 |
| CREUSA MARIA DOS PRAZERES | 20734143219 |
| CREUSA MARIA NARCISO | 12029564305 |
| CREUSA MARIA PEREIRA | 10662719872 |
| CREUSA PAULO DE SALES MACEDO | 12013104296 |
| CREUSA RIBEIRO SOARES | 16523955150 |
| CREUSA RODRIGUES CARNEIRO | 12729019229 |
| CREUSA TEIXEIRA DE ARAUJO | 20357775575 |
| CREUZA MARIA DA SILVA BARRETO | 23795405293 |
| CREUZELI MOREIRA DA MATTA | 16376444904 |
| CRISCIELE REGINA MESSIAS | 20928208448 |
| CRISLAINE CRISTINA DE OLIVEIRA FERNANDES | 23859990043 |
| CRISLAINE FERREIRA DOS SANTOS | 20445545938 |
| CRISLAINE MACHADO DE ALCANTARA | 20928224257 |
| CRISLAINE TEIXEIRA DA SILVA | 20646347114 |
| CRISLANDIA DE SOUSA DIAS | 13063804893 |
| CRISLANE ROCHA SILVA | 16424835327 |
| CRISTIANA ALMEIDA DE AMORIM ROCHA | 20734140961 |
| CRISTIANA ALVES DE ALMEIDA | 12679805226 |
| CRISTIANA DOS SANTOS TOME | 12881044230 |
| CRISTIANA MIGUEL DA SILVA | 20928091400 |
| CRISTIANA NUNES | 20342795583 |
| CRISTIANA SOARES | 12503178482 |
| CRISTIANE ALMEIDA DA SILVA | 16433974946 |
| CRISTIANE ALVES DE BRITO | 16365348917 |
| CRISTIANE APARECIDA ALVES AGUILAR | 20342723388 |
| CRISTIANE APARECIDA BARBOSA CONTE | 20381118791 |
| CRISTIANE APARECIDA BRAZ | 16485678159 |
| CRISTIANE APARECIDA DA SILVA | 22814709568 |
| CRISTIANE APARECIDA DUTRA | 20446023498 |
| CRISTIANE ARAUJO DOS SANTOS | 16058486077 |
| CRISTIANE CASANOVA | 12951430258 |
| CRISTIANE DA SILVA NUNES | 12596275246 |
| CRISTIANE DA SILVA PRADO | 20928093292 |
| CRISTIANE DA SILVA SANTOS | 20778034962 |
| CRISTIANE DE CASSIA FRANCO | 12999112930 |
| CRISTIANE DE FATIMA HONORIO | 12964963225 |
| CRISTIANE DE MOURA ROSARIO | 20437551762 |
| CRISTIANE DE OLIVEIRA CAETANO | 13032988224 |
| CRISTIANE DOS REIS BONANOME | 12877596224 |
| CRISTIANE DOS SANTOS PORTO | 12864215235 |
| CRISTIANE ESTEVAM NUNES | 12237135454 |
| CRISTIANE FERREIRA DA SILVA DIAS | 12708764251 |
| CRISTIANE GOMES DA SILVA | 12382031400 |
| CRISTIANE GOMES FERREIRA | 16449631687 |
| CRISTIANE GRASSI DE LIMA | 16403644425 |
| CRISTIANE INACIA PEREIRA | 16437250608 |
| CRISTIANE MACEDO MARTINS ARAUJO | 20150507199 |
| CRISTIANE MARGARIDA SOARES | 21030510247 |
| CRISTIANE MARIA BRANDAO FERMINO | 12561085246 |
| CRISTIANE MARIANO DA SILVA | 16375025061 |
| CRISTIANE MENDES FERREIRA | 20928233191 |
| CRISTIANE REGINA PEREIRA | 12624124243 |
| CRISTIANE ROSA GANDRA | 16512889534 |
| CRISTIANE VEISAGA BRUNHARA | 13732244813 |
| CRISTIANO APARECIDO BENTO | 12711914226 |
| CRISTIANO BICUDO | 12298663760 |
| CRISTIANO DIAS | 12335782098 |
| CRISTIANO FREITAS DE OLIVEIRA | 12472343495 |
| CRISTIANO JOSE DA SILVA | 21323181786 |
| CRISTIANO MARTINS DE OLIVEIRA | 16439423860 |
| CRISTIELLEN FERNANDA BIONDI OLIVEIRA | 20928091028 |
| CRISTINA APARECIDA PEREIRA | 12498964535 |
| CRISTINA APARECIDA RODRIGUES PINTO | 16425495880 |
| CRISTINA BALSANELI DOS SANTOS PAIXAO | 12949917773 |
| CRISTINA BUENO BRITO | 16436951211 |
| CRISTINA CARNEIRO DOS SANTOS | 16446348879 |
| CRISTINA DE SOUZA SANTOS | 12880643262 |
| CRISTINA DOS SANTOS OLIVEIRA | 12479933115 |

## ASSISTÊNCIA E DESENVOLVIMENTO SOCIAL

| | |
|---|---|
| CRISTINA GONCALVES | 20928083491 |
| CRISTINA LUCIA VIEIRA DAS NEVES | 12893589261 |
| CRISTINA MARIA DOS SANTOS | 16379981110 |
| CRISTINA PONTES DE LIMA | 20321426449 |
| CRISTINA REGINA ALVES | 12421831530 |
| CRISTINA VALQUIRIA DA SILVA | 20342797624 |
| CRISTOVAN SANCHES NETO | 20928140657 |
| CYBELE PASSANESI | 12222993247 |
| CYNTHIA FERREIRA DA SILVA | 16614509285 |
| CYNTHIA JENNIFER TEODORO MARTINS | 21070903932 |
| DAENE IOLANDA ARAUJO DE CASTRO | 20316738101 |
| DAFNE JAINE DA SILVA ANTONIO | 16119577840 |
| DAIALA BARROS CARNEIRO | 12907805241 |
| DAIANA CRISTINA RODRIGUES DOS SANTOS | 16011100725 |
| DAIANA FATIMA DE OLIVEIRA | 16088583690 |
| DAIANA FERNANDA GOMES | 20342771595 |
| DAIANA RODRIGUES CARNEIRO | 16111635019 |
| DAIANE ALVES SIQUEIRA | 21232184456 |
| DAIANE APARECIDA DE CARVALHO PEREIRA | 20491822949 |
| DAIANE APARECIDA SILVA PEREIRA | 16153995935 |
| DAIANE APARECIDA SOARES | 16027526387 |
| DAIANE BATISTA | 16122145549 |
| DAIANE CLAUDINO DA ROCHA | 21029956636 |
| DAIANE COUTINHO ALVES | 20342732212 |
| DAIANE COUTINHO BARBOSA | 23769552659 |
| DAIANE CRISTINA DA SILVA ALVES | 20069077619 |
| DAIANE CRISTINA DE LIMA SILVA | 21234187002 |
| DAIANE CRISTINA MARTINS | 12894394251 |
| DAIANE CRISTINA MERCIANO | 20928137230 |
| DAIANE CRISTINA PINHEIRO | 20487284040 |
| DAIANE CRISTINA SOUSA DOS SANTOS | 16094621523 |
| DAIANE CRISTINA TEODORO GOMES | 21029643077 |
| DAIANE CRISTINE SILVERIO | 16139084823 |
| DAIANE DA SILVA SILVANO | 16027058758 |
| DAIANE DE JESUS OLIVEIRA | 16009114579 |
| DAIANE DE SOUZA GOUVEIA | 21249890340 |
| DAIANE DE SOUZA MARTIMIANO | 16122147096 |
| DAIANE DOS SANTOS ALVES | 20646208076 |
| DAIANE FERNANDA DE FARIA ANTONIO | 20161471166 |
| DAIANE GOMES PESSOA | 13028419237 |
| DAIANE LOPES DE SOUZA | 20491722677 |
| DAIANE MARCONDES DOS SANTOS | 19011207818 |
| DAIANE MARTINS BENEDICTO DA SILVA | 20212674816 |
| DAIANE MENEZES DA CRUZ | 20913333667 |
| DAIANE MICHELE DE LIMA | 20928204787 |
| DAIANE MICHELE PINTO PERES | 20166866177 |
| DAIANE MIRANDA DA SILVA | 16122146901 |
| DAIANE MOURA AMBRONISIO DE LIMA | 21230766202 |
| DAIANE MOURA LIMA | 16027207737 |
| DAIANE PINA DA SILVA | 16126257996 |
| DAIANE REGINA DA SILVA | 16143309931 |
| DAIANE RIBEIRO MORAES | 21029968081 |
| DAIANE ROCHA FARIAS | 16028405508 |
| DAIANE SANTOS CORDEIRO | 20928149522 |
| DAIANNY OLIVEIRA DE ALMEIDA | 23882364625 |
| DAIARA LOURRAN SOUSA VAZ | 16125203191 |
| DAIENE RIGONI LIBANO | 20742398743 |
| DAISE DE OLIVEIRA TEIXEIRA | 16136432480 |
| DAISY APARECIDA PINA LOURENCO | 16025267279 |
| DAISY DE FATIMA NOGUEIRA | 20928146132 |
| DAISY DIOGO AMANCIO | 16127294925 |
| DAISY JULIANA DA SILVA AGUIAR | 12734495238 |
| DALEA SILVA OLIVEIRA | 12836879930 |
| DALILA ELIETE JUSTINO DE ALMEIDA | 16127295042 |
| DALMA BASTOS SILVA | 12807474081 |
| DALTIVA XAVIER DE OLIVEIRA | 20929183473 |
| DALVA MARIA DE JESUS | 12470455067 |
| DALVANI MARIA DOS SANTOS | 16101840299 |
| DALVINA ARAUJO DA COSTA | 12397405123 |
| DALVINA SOARES DA SILVA | 16136782597 |
| DAMARIS CRISTINA CARDOSO LINO | 13018199234 |
| DAMARIZ MARTINS SANTOS | 16027353911 |
| DAMEN LOVE FAVIER | 23893125740 |
| DAMIANA ALVES DA SILVA | 15836099379 |
| DAMIANA DA SILVA RIBEIRO | 16127295298 |
| DAMIANA DE MELO SANTOS | 20788773792 |
| DANDARA MIRANDA AGUIAR | 20928113897 |
| DANIEL ALESSANDRO SANTOS REIS | 12722429111 |
| DANIEL BARBOSA NUNES | 16121028751 |
| DANIEL BRANDO | 12585090266 |
| DANIEL CARLOS DOS SANTOS | 20165615545 |
| DANIEL CICERO DE SOUZA | 12191680668 |
| DANIEL CUNTARDO PANTALHAO | 21246780129 |
| DANIEL DOS SANTOS SANCHES | 12414122414 |
| DANIEL PAULO DE OLIVEIRA | 12409011448 |

| | |
|---|---|
| DANIELA APARECIDA DE OLIVEIRA | 20770886463 |
| DANIELA AQUINO DE SOUZA | 20389839072 |
| DANIELA BARBOSA DE LIMA | 12881853244 |
| DANIELA BARBOSA NUNES | 12497617068 |
| DANIELA CRISTIANE DOS SANTOS | 16122150321 |
| DANIELA CRISTINA AMORIM ARAUJO | 16122149374 |
| DANIELA CRISTINA DA SILVA RIBEIRO | 21229034457 |
| DANIELA CRISTINA DA SILVA SANTOS | 21003608479 |
| DANIELA CRISTINA DOS SANTOS TORLAI | 16029569210 |
| DANIELA CRISTINA MARTINS | 20928057806 |
| DANIELA CRISTINA PEREIRA VENANCIO | 16126112750 |
| DANIELA CRISTINA SOARES | 12810280268 |
| DANIELA DA COSTA AMADO | 20776907756 |
| DANIELA DA SILVA | 20369390436 |
| DANIELA DA SILVA SILVANO | 16027060914 |
| DANIELA DE OLIVEIRA MAXIMIANO | 12911561262 |
| DANIELA DIAS ALVES | 20166862724 |
| DANIELA FERNANDA CARVALHO DE SOUZA | 20491819743 |
| DANIELA HELENA DA SILVA | 12526337064 |
| DANIELA INACIO DA SILVA | 20339930122 |
| DANIELA INACIO DOS SANTOS SILVA | 20391036283 |
| DANIELA MARIA DOS SANTOS | 16025986607 |
| DANIELA MELO DE ALMEIDA | 20928186185 |
| DANIELA MOURA LEAL | 16127295697 |
| DANIELA PAULINO DE BRITO | 16022133948 |
| DANIELA PEREIRA BATISTA | 20928218761 |
| DANIELA PRUDENCIO | 16128113878 |
| DANIELA SANTOS AZEVEDO | 16027060043 |
| DANIELA TAVARES MENEZES | 20161709650 |
| DANIELA THAINA BONFIM DE AZEVEDO | 20343586651 |
| DANIELE APARECIDA RODRIGUES | 20928200129 |
| DANIELE CABRAL POCIANO DE SOUZA ALVES | 16140069875 |
| DANIELE COSTA DA SILVA | 20342774888 |
| DANIELE CRISTINA CAROLINO DA COSTA | 16029569784 |
| DANIELE CRISTINA DE MORAES | 20743799997 |
| DANIELE CRISTINA JUSTINO | 12671944227 |
| DANIELE CRISTINA LOURIVAL | 12990638131 |
| DANIELE CRISTINA PAGANATTO BORGES | 20342754232 |
| DANIELE CRISTINA RODRIGUES DE ALMEIDA | 20342801370 |
| DANIELE CRISTINE ANTONIO | 20491818062 |
| DANIELE DA SILVA BARBOSA | 14586884904 |
| DANIELE DA SILVA LIMA | 21030724530 |
| DANIELE DA SILVA SANTOS | 16025279692 |
| DANIELE DO NASCIMENTO PEREIRA | 21240672359 |
| DANIELE DOS SANTOS BRESSANI | 20342733847 |
| DANIELE FIGUEIREDO DA SILVA | 20928243219 |
| DANIELE LETICIA BISPO DE OLIVEIRA MACHADO | 21203991950 |
| DANIELE MACHADO FLORENCIO | 21238449761 |
| DANIELE MARIA BATISTA | 20928134738 |
| DANIELE MAXIMO FREITAS | 16145786486 |
| DANIELE MOREIRA DA SILVA | 16130885629 |
| DANIELE PEREIRA DE ALMEIDA | 20928176473 |
| DANIELE RIBEIRO | 20778040563 |
| DANIELE SILVA CAMPOS | 16027213443 |
| DANIELE SOARES | 20342798450 |
| DANIELE TEIXEIRA GUSMAO GOMES | 20107556825 |
| DANIELI CRISTINA FERREIRA | 20381821344 |
| DANIELI FABIANA DIAS DE OLIVEIRA DE UNGARO | 16154417293 |
| DANIELLE BRAZ | 16124039517 |
| DANIELLE FERNANDA DE OLIVEIRA | 16021385382 |
| DANIELY MOISES SANTOS | 16025279536 |
| DANILA ALVES | 12818709255 |
| DANILA CARDEAL DOS SANTOS LIMA | 20638373918 |
| DANILA FERREIRA DE PINA | 16122155897 |
| DANILA REBECA FIOR DE OLIVEIRA | 13631356772 |
| DANILEIA APARECIDA DO CARMO | 16169594730 |
| DANRLEY GONCALVES MALLMANN | 20491732095 |
| DANTARA BATISTA DOS SANTOS | 16025980846 |
| DANYELLE ALVES DE BRITO | 13278540858 |
| DARA CAROLINE NERIS | 16122788849 |
| DARA CRISTINA ALVES CORREIA | 23892334893 |
| DARA TEODORO DE SOUZA | 21243834821 |
| DARCI BENTO | 10549844063 |
| DARCILENE DO NASCIMENTO SILVA | 16023442510 |
| DARIANI SANTOS DE OLIVEIRA | 20984478714 |
| DARLENE CRISTINA COSTA SANTANA | 20378545447 |
| DAVI MARINS BRAZ | 12981910258 |
| DAVI RODRIGUES DOS SANTOS | 12491027943 |
| DAVID DA SILVA | 10756238363 |
| DAVID HERBSTER MORETTI | 12702412264 |
| DAVID OLIVEIRA SANTOS | 16026881000 |
| DAVID VALDOMIRO ONORIO | 20732934405 |
| DAVIDSON LUIS STOQUE | 15700318605 |
| DAVINA BATISTA DOS REIS | 12226778057 |
| DAYANA APARECIDA DE CARVALHO | 20342720079 |

# ASSISTÊNCIA E DESENVOLVIMENTO SOCIAL

| | |
|---|---|
| DAYANE APARECIDA GONCALVES PEREIRA | 20785140608 |
| DAYANE APARECIDA GUILHERMINO | 16126175515 |
| DAYANE BARBIERI MARTINS | 16027207885 |
| DAYANE CARVALHO DOS SANTOS | 20678130323 |
| DAYANE COSTA DA SILVA LIMA | 16026571400 |
| DAYANE CRISTINA DE OLIVEIRA | 16028816443 |
| DAYANE DA SILVA PEREIRA | 13549592859 |
| DAYANE DE SOUSA MACEDO | 16144247174 |
| DAYANE EVILYN BARBOSA DE SOUSA | 21223393773 |
| DAYANE GODOI DE SOUZA | 13410547850 |
| DAYANE JAQUELINE VIEIRA DO CARMO | 21030720306 |
| DAYANE MARIA DA ANUNCIACAO | 23674688073 |
| DAYANE PRISCILA ROCHA | 16029013840 |
| DAYANE REGINA MODESTO DAMIANO | 16028405265 |
| DAYANE SCATAMBURGO GONCALVES | 21006614178 |
| DAYANE SILVA SOUZA DAS NEVES | 16011107541 |
| DAYANE VIEDADE DE OLIVEIRA SILVA | 16096253688 |
| DAYANNA GIZELLA DA SILVA FERREIRA SANTOS | 12895402231 |
| DAYSDVANIA MOURA GUIMARAES | 16055811082 |
| DAYSE KATIA DE ASSIS | 16130190493 |
| DEBORA ALENCAR DE JESUS | 13004494247 |
| DEBORA APARECIDA DA COSTA SILVA | 16119585142 |
| DEBORA APARECIDA GONTIJO | 12143336669 |
| DEBORA BATISTA DE BRITO | 16146783294 |
| DEBORA BUENO DE MELLO SANTOS | 13129923682 |
| DEBORA CAROLINE DESTRO | 16028456463 |
| DEBORA COELHO | 23629678587 |
| DEBORA CRISTINA DE ALMEIDA SANTOS | 12743525241 |
| DEBORA CRISTINA MENDES DOS SANTOS | 23807275912 |
| DEBORA CRISTINA SCALLI | 20342729610 |
| DEBORA DA SILVA FERREIRA | 16026030264 |
| DEBORA DE PAULA STEFANI | 12388547182 |
| DEBORA DEL PASSO | 12208148888 |
| DEBORA DOS SANTOS CURTO ALENCAR | 16113369383 |
| DEBORA ELISA SERRA | 12340526983 |
| DEBORA FERMINO DA SILVA | 13565825897 |
| DEBORA FERNANDA BALBINO DA SILVA | 20342732123 |
| DEBORA FERNANDA DA ROSA | 21264276003 |
| DEBORA GISELA DO NASCIMENTO | 12874526268 |
| DEBORA LOURENCO DA SILVA | 12733632266 |
| DEBORA MARIA RISSO RODRIGUES | 13001574819 |
| DEBORA MARIOTO FRANCA | 20632138739 |
| DEBORA REGINA DOMINGOS DOS SANTOS | 16128122494 |
| DEBORA REGINA DOS SANTOS | 23707357127 |
| DEBORA RODRIGUES DE SOUZA | 20342711088 |
| DEBORA SILVA PEREIRA | 23692949053 |
| DEBORA SOUZA MATTOS | 20928153368 |
| DEBORAH APARECIDA DA SILVA | 10685090695 |
| DEBORAH CRISTINA DA SILVA | 16128665951 |
| DEBORAH CRISTINA MOREIRA DE LIMA | 16125243371 |
| DEIANE ALVES NERI | 16012998830 |
| DEISE BIUDES DOS SANTOS | 20743108714 |
| DEISE CERQUEIRA SILVA | 16161190584 |
| DEISE DOS SANTOS CARVALHO | 16130228318 |
| DEISE LUZIA DA COSTA | 16020839193 |
| DEIVID DOS SANTOS NOVAES | 21029966984 |
| DELCIDES MOREIRA DA SILVA | 13734806819 |
| DELZA MARIA DA SILVA | 20163516965 |
| DENIS APARECIDO IENNE | 10741667972 |
| DENIS VIANNA RODRIGUES | 14588447862 |
| DENIS VIEIRA CORDEIRO | 20741392326 |
| DENISE APARECIDA DE ALMEIDA | 16125256430 |
| DENISE APARECIDA DOS SANTOS | 16125257674 |
| DENISE BERNARDIS DA SILVA | 16026890867 |
| DENISE CARLA BENEDITO | 12302052007 |
| DENISE CRISTINA RODRIGUES ROCHA | 16130234482 |
| DENISE DA COSTA SILVA | 12902427249 |
| DENISE DAIANE PICO | 12888901252 |
| DENISE DORTA DA SILVA | 20928176279 |
| DENISE FERMINO DA SILVA | 16026054198 |
| DENISE FERNANDA DOS SANTOS FERMINO | 16027364379 |
| DENISE JOSEPH | 21307013637 |
| DENISE LINDOLFO BOSSATO | 13012788254 |
| DENISE MARQUES DE ARAUJO | 12392633217 |
| DENISE MARTINS DE OLIVEIRA | 16124869544 |
| DENISE NOVAIS GENEROSO SANTOS | 20491813524 |
| DENISE RIBEIRO DA SILVA | 20342732883 |
| DENISE RIBEIRO SODRE | 13169923934 |
| DENISE RODRIGUES DA SILVA | 21255235677 |
| DENISE SOUZA HEG DE OLIVEIRA | 13016205776 |
| DEROTILDA ALVES DA SILVA | 21306422045 |
| DEUZA VIGAL | 10794211035 |
| DEVANIR MARTINS | 13052961240 |
| DEVER CASSIANO DOS SANTOS | 16122169766 |
| DHARA DE SOUZA CONCEICAO | 13058902254 |

| | |
|---|---|
| DIALLA CRISTINA SILVEIRA | 13055928988 |
| DIANA APARECIDA GONCALVES RIBEIRO | 20670518128 |
| DIANA CAVEAGNA | 21222352275 |
| DIANA FERNANDES DE FREITAS | 12357925800 |
| DIANA HELENA DE OLIVEIRA | 12921809232 |
| DIANA HONONIHEL FERREIRA GODOY | 16025321052 |
| DIANA MARCIA DE CAMARGO BARBOSA | 16027552027 |
| DIANA RIBEIRO CORDEIRO DOS SANTOS | 16122170489 |
| DIANA SOUZA DA COSTA | 16065730492 |
| DIECIKA HACK LENSO | 13033271536 |
| DIEGO APARECIDO PEREIRA | 20161710993 |
| DIEGO CAMPOS MAFRA | 16054136888 |
| DIEGO FERNANDO DE OLIVEIRA | 16005172043 |
| DIEGO RODRIGO DA SILVA | 12976183939 |
| DILEUZA VIEIRA DE ALMEIDA | 12874336248 |
| DILMA ALVES DA SILVA | 21213556610 |
| DILMA GOMES BUENO | 16003236435 |
| DILMA LOURDES DOS SANTOS | 20118177529 |
| DILMA MONTEIRO DE SOUZA | 12425789938 |
| DILMACI BISPO SANTOS FERREIRA | 10800664288 |
| DINA LUIZ DA SILVA | 16004488438 |
| DINALVA MARIA SILVA DE LIMA | 16117801786 |
| DINALVA SOARES SILVA DE JESUS | 16002214152 |
| DINAMAR DORALICE ROCHA | 18078422879 |
| DIOVANDA FERREIRA DO NASCIMENTO | 16020435971 |
| DIRACI VIEIRA DE LIMA | 12054193838 |
| DIRCE MARIA DE OLIVEIRA | 10856222604 |
| DIRCE RODRIGUES DA SILVA | 12469590614 |
| DIRLENE BOZA | 12598723238 |
| DIVAIR DE CAMPOS | 12237209628 |
| DIVANDETE BERNADINO DA SILVA RAMOS | 16019306357 |
| DOMICIO DE OLIVEIRA FRANCA | 10730391350 |
| DOMINIQUE SILVA SOUZA | 16146791084 |
| DONIZETE APARECIDO FELIZBINO | 10653810811 |
| DONIZETI DE SOUZA | 20437548648 |
| DONIZETTI APARECIDO AMBROSIO | 10627129487 |
| DONOVAN TREVILLATO SILVA | 12749842249 |
| DORA APARECIDA DE SOUZA | 20102765264 |
| DORA CRISTINA MONTEIRO | 10646983854 |
| DORIVAL DE OLIVEIRA | 10422196123 |
| DORIVAL FERREIRA LIMA | 10821626822 |
| DORIVAL MANGINA DA SILVA | 23858826827 |
| DORIVAL POTTES | 10774638599 |
| DORIVAL VICENTE DA VEIGA MANACERO | 12520882613 |
| DOUGLAS APARECIDO ALVES PRADO | 23862586118 |
| DOUGLAS ELIAS SOARES | 21212471921 |
| DOUGLAS LUIS DA SILVA SANTOS | 20491824070 |
| DRIELLY RIBEIRO DA SILVA | 16027569841 |
| DRIELLY SILVA PENAFORTE DE LIMA | 21212306068 |
| DULCE INEIA CAVOLI DA SILVA | 12832556266 |
| DULCE MARIA DE OLIVEIRA | 12275124324 |
| DULCILENE FERREIRA DA SILVA | 16027079984 |
| DULCINEIA ALAUCK ANTONIO | 12203474930 |
| DULCINEIA GONCALVES | 13387164857 |
| DULCINEIA MIGUEL DOS SANTOS | 12142239791 |
| DULCINEIA TEODORO DA SILVA MACEDO | 20928337485 |
| DYANA DE SOUZA DOMINGOS | 16127306052 |
| EDCLEIDE MARIA DOS SANTOS | 12682402226 |
| EDEVANIA DE ASSIS PEREIRA LIMA | 20491844756 |
| EDICLEIA LOPES DA SILVA | 20928148852 |
| EDIJANE JOANA SILVA | 13472924933 |
| EDILAINE BUENO | 20446185978 |
| EDILAINE CRISTINA CORREDORI CONCEICAO | 12448249220 |
| EDILAINE CRISTINA PAULINO | 12526443107 |
| EDILAINE EDILENE DOS SANTOS | 20928051905 |
| EDILAINE GOMES DA SILVA | 16160539567 |
| EDILAINE GONCALVES DOS SANTOS SILVA | 16022280363 |
| EDILAINE RAQUEL ARAUJO BARREIRO | 12850218229 |
| EDILAINE SANTOS OLIVEIRA | 13976783292 |
| EDILAINE TEIXEIRA LIMA | 16123095758 |
| EDILANE RODRIGUES DOS SANTOS | 16016472779 |
| EDILANIA ALVES DE OLIVEIRA | 16001294136 |
| EDILEIDE LIMA DA SILVA | 16142513950 |
| EDILENE DE JESUS OLIVEIRA | 20024402278 |
| EDILENE DE JESUS SANTOS | 16022283656 |
| EDILENE PEREIRA DA SILVA | 20928224184 |
| EDILENE PRATI | 12444706066 |
| EDILEUSA DE CASSIA PATRICIO | 12720755267 |
| EDILEUZA DA SILVA RIBEIRO | 20342732859 |
| EDILEUZA GOMES DE LIMA | 16028850153 |
| EDILEUZA LOPES DE SOUZA | 21296103872 |
| EDILMA MENDES DE SOUSA SANTOS | 12740126249 |
| EDIMAR MARANHAO DE OLIVEIRA | 12371740553 |
| EDIMARIA MARIA DOS SANTOS | 20134887845 |
| EDINA CABRAL | 12906960227 |

# ASSISTÊNCIA E DESENVOLVIMENTO SOCIAL

| | |
|---|---|
| EDINA CUSTODIO DE OLIVEIRA | 12284010611 |
| EDINA RIBEIRO SILVA | 16013081795 |
| EDINEIA LUIZA FERREIRA | 12387487674 |
| EDINETE DE SOUZA | 12823355237 |
| EDINEUSA LILIAN NICOLAU | 12884067266 |
| EDIO JEAN PIERRE VERGARA SOARES | 16128143483 |
| EDISON CAMILLO DE OLIVEIRA | 12393510062 |
| EDISON DE BRITO FILHO | 13644245893 |
| EDISON FONTEBASSO ALEXANDRE | 12647368238 |
| EDISON GONCALVES | 12391943638 |
| EDISON RICARDO CORREDORI | 12251357930 |
| EDISON ROBERTO TARTARI | 10673424348 |
| EDISON SANTANA LOPES | 13001257856 |
| EDITE SILVEIRA GUIMARAES FERREIRA | 10838631956 |
| EDIVALDO SOUZA DIAS | 10848968562 |
| EDIVANIA ALVES DE LIMA | 12708434243 |
| EDIVANIA MARIA MONTEIRO NUNES | 12702542273 |
| EDJA MARIA DA SILVA DOS SANTOS | 16137580254 |
| EDJALMA SALU DOS SANTOS | 12839448248 |
| EDJANE DOS SANTOS SILVA | 20389020561 |
| EDJANE LOPES INACIO | 20181793711 |
| EDLA ALVES DA SILVA | 12714865250 |
| EDLAINE APARECIDA DA SILVA | 16022333432 |
| EDLAINE DE PAULO COVICHIO | 20106219035 |
| EDLEUZA LEITE DA SILVA | 16019997082 |
| EDMARA MARIA DO AMARAL CONCEICAO | 12491100810 |
| EDMEIA GOMES DA SILVA | 12025908034 |
| EDMILSON TREMAROLI | 10677289852 |
| EDMUNDO SANTOS SOUSA | 10866002712 |
| EDNA ALVES DOS SANTOS | 16121038722 |
| EDNA APARECIDA DE MELO ANTONIO | 12208479647 |
| EDNA APARECIDA DOS SANTOS | 20342732611 |
| EDNA APARECIDA DOS SANTOS | 12659177254 |
| EDNA CRISTINA FLORINDO | 20342735718 |
| EDNA DE AMORIM | 16128140743 |
| EDNA DELFINO PEREIRA RIBEIRO | 16027578565 |
| EDNA GONCALVES VICENTE | 10793854218 |
| EDNA MORATO | 12328541129 |
| EDNA RODRIGUES DOS SANTOS | 12409161237 |
| EDNA STOLE MACEDO | 13270735854 |
| EDNALDO DOS SANTOS | 12851902239 |
| EDNALDO GOMES DA SILVA | 12333035023 |
| EDNALVA MARIA ALVES | 12402970091 |
| EDNEI ALMIR DOS SANTOS | 12552302566 |
| EDNEIA BARBOSA DE SOUSA | 12617712232 |
| EDNEIDE MARIA DA SILVA | 20027094779 |
| EDNEIDE SILVA DE OLIVEIRA | 12549411597 |
| EDNEUZA OLIVEIRA DA SILVA | 20114337254 |
| EDRILEINE APARECIDA DA SILVA ANTONIO | 16119601830 |
| EDSANDRA BARBOSA DE ALMEIDA DE SOUSA | 12546507739 |
| EDSON CESAR DE SOUZA | 12002183963 |
| EDSON GONZAGA DE OLIVEIRA | 12397372705 |
| EDSON LUCHINI | 23859967505 |
| EDUARDA CLAUDINO DA SILVA | 16127890641 |
| EDUARDA JOSE COSTA | 20740728371 |
| EDUARDA MARCELA DA COSTA JOSE | 20928156057 |
| EDUARDA MORALES CORREDORI RAMOS | 20170145276 |
| EDUARDA NASCIMENTO ALVES | 16065202860 |
| EDUARDA SANTANA SOUZA | 20458887298 |
| EDUARDO CORREA | 13440211729 |
| EDUARDO DA CRUZ GUI | 12724178248 |
| EDUARDO DA SILVA | 12143515369 |
| EDUARDO PIERETI MAGANHA | 12253196160 |
| EDUARDO PINTO | 12017064205 |
| EDUARDO SENA FERREIRA | 12730069773 |
| EDUARDO WESLEY DA SILVA TURIBIO | 16129218142 |
| EDVALDO GOMES DA SILVA | 12212338874 |
| EDVALDO MENEZES | 12791887263 |
| EDVANIA ALMEIDA PEREIRA | 16007998933 |
| EDVANIA DOS SANTOS OLIVEIRA | 20928334796 |
| EGISLAINE CASSIA DA FONSECA | 20740845505 |
| EGLYN EDUARDA DE OLIVEIRA SILVA | 23838992608 |
| EIDE CRISTINA DA SILVA MIGUEL | 16028570916 |
| EIGMA BRUNELLI | 10836985173 |
| ELAINE APARECIDA DE FREITAS | 13557591777 |
| ELAINE BOTELHO DE OLIVEIRA | 12113280479 |
| ELAINE CONCEICAO PORTO DA PAZ | 20928224370 |
| ELAINE CRISTINA DA SILVA GALBES | 20928292589 |
| ELAINE CRISTINA DA SILVA JUSTINO | 16133922681 |
| ELAINE CRISTINA DA SILVA ROSA | 21204126374 |
| ELAINE CRISTINA DE CASTRO RODRIGUES | 12391931966 |
| ELAINE CRISTINA DE OLIVEIRA | 20221131161 |
| ELAINE CRISTINA DO NASCIMENTO RAMALHO | 20342793939 |
| ELAINE CRISTINA DOS SANTOS | 20667183706 |
| ELAINE CRISTINA DOS SANTOS | 16028858715 |

| | |
|---|---|
| ELAINE CRISTINA DOS SANTOS LIMA | 16010405115 |
| ELAINE CRISTINA FERREIRA SALCEDO | 20342732700 |
| ELAINE CRISTINA GUILHERME SOARES | 12541164779 |
| ELAINE CRISTINA SANTINI HILARIO | 16131889482 |
| ELAINE CRISTNA DA ROCHA | 20985069184 |
| ELAINE DA SILVA SOUSA | 20681282562 |
| ELAINE DOS SANTOS JOSE | 16002334174 |
| ELAINE GONCALVES SANTOS | 12823277228 |
| ELAINE GUILHERME LUQUES | 13411342810 |
| ELAINE JESUS MOREIRA DA SILVA | 12275933273 |
| ELAINE LACERDA | 20439697705 |
| ELAINE MAYARA SANTIAGO AZEVEDO | 20069035967 |
| ELAINE MEDEIROS DE SOUZA ASSIS | 19028143095 |
| ELAINE MOREIRA LIMA | 16125348742 |
| ELAINE PRADO DE VASCONCELLOS | 21003605283 |
| ELAINE REGINA DA CRUZ | 12519793254 |
| ELAINE REGINALDO DA SILVA | 20621795180 |
| ELAINE RIBEIRO PEREIRA SILVA | 20075719864 |
| ELAINE ROCHA DA SILVA | 12544472474 |
| ELAINE RODRIGUES DE SOUSA | 20649713006 |
| ELAINE SOUZA CARLOS MENEZES | 16005947932 |
| ELAINE VIEIRA DE SOUZA | 12787904264 |
| ELAINE VIRGINIA BASTOS PEREIRA | 20928090188 |
| ELANE PATRICIA RODRIGUES AMANCIO | 21217143108 |
| ELANIA MACARIO DE LIMA | 16001361437 |
| ELDA DA SILVA NONATO | 16130384018 |
| ELDINETE SEBASTIAO DA SILVA | 16003292718 |
| ELEANDRO DA SILVA LUZ | 12983906266 |
| ELEANDRO ESTEVAN DA SILVA JORGE | 21332436546 |
| ELEN APARECIDA FIRMINO | 20491734039 |
| ELENA PEREIRA DE CAMPOS | 12028834813 |
| ELENI DE JESUS SANTOS | 16150374891 |
| ELENI DIAS DA CRUZ | 20342724805 |
| ELENICE DA SILVA PASSANESI | 12331870715 |
| ELENILDA GOMES DA SILVA | 16003264021 |
| ELENILDA MARIA DA SILVA DUARTE | 21258902984 |
| ELENISSE SANTOS DE SOUZA | 16018386217 |
| ELEONIDES PAES DIAS DA SILVA | 23886770717 |
| ELEONORA APARECIDA CAVALCANTE DOS SANTOS DAMASCENO | 20081536415 |
| ELETICIA SENHORINHA DA COSTA | 20742409834 |
| ELI CARLOS NOLASCO ROCHA | 12984927267 |
| ELIANA ALVES RIBEIRO | 16129221615 |
| ELIANA APARECIDA DE SOUZA | 16025418684 |
| ELIANA APARECIDA DIAS | 16135905016 |
| ELIANA APARECIDA SILVA | 21215890666 |
| ELIANA BRANDO LOPES | 12391954729 |
| ELIANA CARNEIRO COELHO | 20957070912 |
| ELIANA DA ROCHA SANTOS PENHA | 12645634240 |
| ELIANA DA SILVA SANTOS | 12391928663 |
| ELIANA DE FATIMA MARTINS | 20928024185 |
| ELIANA DE MORAIS | 10549289450 |
| ELIANA DE OLIVEIRA SANTOS | 16136444411 |
| ELIANA DE SOUZA FERREIRA | 12892654817 |
| ELIANA DOS SANTOS CASSEMIRO | 12536354603 |
| ELIANA LIMA FERNANDES | 12559132232 |
| ELIANA MARIA MATIAS NETO | 20069040596 |
| ELIANA MIRANDA | 16122806952 |
| ELIANA MODESTO GERTRUDE DOS REIS | 12603021240 |
| ELIANA SANTOS DE JESUS | 20942157685 |
| ELIANDA GONCALVES | 12340390542 |
| ELIANE APARECIDA GODOI DE SOUZA | 12582865267 |
| ELIANE APARECIDA ROQUE | 20928300271 |
| ELIANE CARMO SANTOS | 13395927775 |
| ELIANE CAVALSAN | 10095301930 |
| ELIANE COSTA DA SILVA | 12648036247 |
| ELIANE CRISTINA MACHADO TORETI | 12870210851 |
| ELIANE CRISTINA MARTINS | 20928163282 |
| ELIANE DA SILVA TEIXEIRA OLIVEIRA | 21028559307 |
| ELIANE DE FATIMA COSTA | 16012360178 |
| ELIANE DE JESUS FERNANDES | 16029057759 |
| ELIANE DE VASCONCELOS PASSADOR | 12143613611 |
| ELIANE DOS SANTOS PEREIRA | 12852283257 |
| ELIANE FATIMA DA SILVA | 20928119763 |
| ELIANE FERREIRA DA SILVA | 21313361293 |
| ELIANE FLAVIO FERREIRA | 16097577320 |
| ELIANE LIMA DOS SANTOS | 16123462769 |
| ELIANE LOPES BARROS | 20181832075 |
| ELIANE MARIA DA ROCHA | 12427504469 |
| ELIANE MARIANO | 12801859232 |
| ELIANE MARQUES DOS ANJOS | 20928190557 |
| ELIANE MENEZES DE MEDEIROS | 20928058861 |
| ELIANE OLIVEIRA DOS SANTOS | 20742449143 |
| ELIANE OLIVEIRA FIGUEREDO | 12789037088 |
| ELIANE PATRICIA DE OLIVEIRA VIRIATO | 20169277695 |

## ASSISTÊNCIA E DESENVOLVIMENTO SOCIAL

| | |
|---|---|
| ELIANE PEREIRA MAGALHAES | 13028172258 |
| ELIANE REGINALDO DA SILVA | 20621795369 |
| ELIANE ROSE FELIX | 12431540202 |
| ELIANE SILVA DE PAULO COIMBRA | 16017371615 |
| ELIANE SOARES CARNEIRO BARROS | 16137293298 |
| ELIAS LIONOR DA SILVA | 12298286274 |
| ELIDIA CRISTINA ROSA TAVARES | 12844774166 |
| ELIEDJA MARIA DOS SANTOS | 19024008886 |
| ELIEIDE TOMAZ FABIANO | 12786401226 |
| ELIENAI LOPES NUNES | 14563155272 |
| ELIENE ALVES PEREIRA DE SA | 21251620606 |
| ELIENE ANDRADE BATISTA MADEIRA | 10859415977 |
| ELIENE DE OLIVEIRA BARROS | 13885619775 |
| ELIENE SALU DE MATOS | 16128684018 |
| ELIENE SANTOS SILVA QUELEMENTE | 12785108258 |
| ELIENE SEBASTIAO DE OLIVEIRA SILVA | 16161500907 |
| ELIETE APARECIDA DOS SANTOS | 12910469265 |
| ELIETE CRISTINA DE LIMA | 16145881195 |
| ELIETE DE JESUS CORREA MARTINS | 20795121010 |
| ELIETE FAUSTINO FILGUEIRA | 20632329585 |
| ELIETE VANDERLI MASSAGARDI | 10899571074 |
| ELIETH MOREIRA FERNANDES DE MORAES | 13048493238 |
| ELIEUZA VIEIRA CHAVES | 12243675775 |
| ELINEUSA APARECIDA DA SILVA | 16008043481 |
| ELIOMARIA TAILENE FERREIRA DE SOUZA | 16013151904 |
| ELIONETE FELIX DA SILVA SANTOS | 12136659105 |
| ELIONICE PAES DIAS | 16025435678 |
| ELIS REGINA DOMICIANO | 20347822724 |
| ELISA DE ANDRADE PEREIRA DA SILVA | 12323486774 |
| ELISA FRANCISCA DE PAULA CARDOSO | 12408992755 |
| ELISA MARIA FRANCISCO | 12302197366 |
| ELISABETE ALVES MARTINS | 12882320258 |
| ELISABETE APARECIDA MROCHEN | 12045736360 |
| ELISABETE APARECIDA SILVA PINHEIRO | 10433588400 |
| ELISABETE CRISTINA DA SILVA | 16158427986 |
| ELISABETE CRISTINA DOMINGOS FELISBERTO | 12124710798 |
| ELISABETE DA SILVA GARBE | 10662319890 |
| ELISABETE DE BARROS | 16028869377 |
| ELISABETE DE CAMPOS | 21224318600 |
| ELISABETE DE PAULA ASSIS | 12649720222 |
| ELISABETE DOS SANTOS GONCALVES | 23892160283 |
| ELISABETE KUNTGEN PEREIRA DA COSTA | 12734359261 |
| ELISABETE PASQUALINI | 21230031784 |
| ELISABETE PIRO SANTOS DO NASCIMENTO | 21072366462 |
| ELISABETE RIBEIRO SANTIAGO DA SILVA | 12387481846 |
| ELISABETE SATIM SCARPINELLI | 16125384617 |
| ELISABETE VIEIRA GONCALVES | 16158929639 |
| ELISANA RESSURREICAO DOS SANTOS | 16125392652 |
| ELISANDRA CAROLINE MENEZES DE ARAUJO | 16122214842 |
| ELISANE LEITE | 16112657296 |
| ELISANGELA ALVES DE SOUSA | 20069013688 |
| ELISANGELA APARECIDA BORSCHEIT DA SILVA | 20342725526 |
| ELISANGELA APARECIDA DOS SANTOS | 16160308220 |
| ELISANGELA APARECIDA DOS SANTOS | 16139980543 |
| ELISANGELA ARAUJO | 20945391883 |
| ELISANGELA BARROS DAMACENO | 12667313242 |
| ELISANGELA COSTA SILVA | 16029065441 |
| ELISANGELA CRISTINA GABRIEL | 12795754241 |
| ELISANGELA CRISTINA PARDINHO | 12493028432 |
| ELISANGELA DA SILVA | 16122216195 |
| ELISANGELA DE SOUSA ZANIQUELI | 20342711142 |
| ELISANGELA DIAS DA SILVA | 16143198366 |
| ELISANGELA FERREIRA | 12541737647 |
| ELISANGELA FERREIRA GANDRA | 12373043256 |
| ELISANGELA JOSE COSTA | 20342723027 |
| ELISANGELA LIMA BEZERRA | 12667410086 |
| ELISANGELA LIMA DOS SANTOS | 20928171951 |
| ELISANGELA MACEDO DA SILVA | 20338937921 |
| ELISANGELA REGINA DE CASTRO SOUSA | 12506636821 |
| ELISANGELA REGINA FLORENCIO | 16028617459 |
| ELISANGELA REGINA ROSA SILVA | 20743118396 |
| ELISANGELA RIBEIRO PEREIRA SILVA | 21265324044 |
| ELISANGELA RIBEIRO SANTIAGO | 12503253522 |
| ELISANGELA SANTANA | 12561239251 |
| ELISETE CRISTINA MARTINS | 12301676406 |
| ELISMARY DA SILVA SOUSA | 20742406096 |
| ELIVANGELA LIMA SOUSA | 16000514264 |
| ELIVANIA NASCIMENTO CAVALCANTI DE CARVALHO | 16027780585 |
| ELIZABETE FERREIRA DA SILVA | 12739548933 |
| ELIZABETE LARISSA CORREIA | 20928298544 |
| ELIZABETE LEMOS DUTRA | 12807788248 |
| ELIZABETE MAURICIO BARROS | 16027953994 |
| ELIZABETH APARECIDA CASTANHO | 10438310788 |
| ELIZABETH DA SILVA COSTA SANTOS | 12918325246 |

| | |
|---|---|
| ELIZABETH DE JESUS CANTANHEDE CARDOSO | 12557224156 |
| ELIZABETH MARIETA DE OLIVEIRA | 10769120978 |
| ELIZANDRA FLORENCIO DE SOUZA | 12808994852 |
| ELIZANGELA CABRAL EMBOABA | 20698531862 |
| ELIZANGELA CRISTINA DA SILVA SALLES | 16027955733 |
| ELIZANGELA DOS SANTOS CEZARIO | 12427504922 |
| ELIZANGELA LOPES DE SOUZA | 20608251040 |
| ELIZANGELA MARIA DA SILVA | 20743675864 |
| ELIZANGELA PEREIRA DE LIMA | 16047939563 |
| ELIZANGELA SILVA SANTANA | 16146229106 |
| ELIZETE BASTOS SILVA LIMA | 16020034012 |
| ELIZETE DA SILVA | 20069063421 |
| ELIZETE MENEZES DE PAIVA | 12689350248 |
| ELKA LUCIA DA SILVA BRITO TEOTONIO | 21201861464 |
| ELKE ALVES DOS SANTOS | 20342747104 |
| ELLEN CAROLINE DE LIMA CRUZ | 23823486469 |
| ELLEN CRISTINA DA SILVA GONCALVES | 12963704269 |
| ELLEN CRISTINA DE LIMA | 12804723242 |
| ELLEN CRISTINA RIBEIRO DOS SANTOS | 16123885287 |
| ELLEN DAIANA RODRIGUES DO NASCIMENTO | 20928275412 |
| ELLEN DE SOUZA BONFIM | 20928117426 |
| ELLEN ROBERTA MENDES MENDONCA | 12811410246 |
| ELLEN TAMIRES DA SILVA CONCEICAO | 13727001800 |
| ELMA DO NASCIMENTO | 21029654966 |
| ELOISE HELENA MARTINS SILVA | 20491780286 |
| ELSA HARTHMANN DE MOURA | 10839906177 |
| ELSA JANUARIO DA SILVA OLIVEIRA | 12196515789 |
| ELSA JUSTINO FERREIRA | 12542108155 |
| ELUAN RODRIGUES DO NASCIMENTO | 16102251505 |
| ELVIA MARIA GUIDINI | 12372497725 |
| ELYMARIA COSTA MEDEIROS | 20367418228 |
| ELZA APARECIDA PIRES FRANCO | 16122234754 |
| ELZA BARBEIRO DE ALMEIDA | 20928116454 |
| ELZA CONSTANCIA DE BRITO OLIVEIRA | 21310776425 |
| ELZA DA SILVA CAPIN | 23797828264 |
| ELZA DE SOUSA SANTOS | 16044687733 |
| ELZA FELIX CARNEIRO | 16030463528 |
| ELZA ISABEL PERPETUA DA SILVA | 12279587914 |
| ELZA MARIA DA SILVA | 16028669637 |
| EMANOELA DE SOUZA CARLOS | 16005968867 |
| EMANUELA GARCIA MENDES | 20342797691 |
| EMELEIDE SANTOS RAFAEL | 20342771161 |
| EMERSON GALEOTI CAMPOS | 12809603229 |
| EMERSON LIMA DOS SANTOS | 20928083866 |
| EMERSON MACHADO BARBOSA | 12474098315 |
| EMILENE VIANNA CORDEIRO | 16004566765 |
| EMILIA DODARO DA SILVA | 10736287970 |
| EMILLY TAUANE ALVES VIANA | 13803940507 |
| EMILYN CAROLINE PERINA DA SILVA | 20734136417 |
| ENICREI RUFINO DA SILVA | 16127920060 |
| ENIDE REGINA TRAVALIM MOREIRA | 12324672660 |
| ENOS ROCHA DE OLIVEIRA | 16060802347 |
| ERALDO NUNES DE OLIVEIRA | 12206037639 |
| EREMITA MARINHO CARDOSO DE OLIVEIRA | 19030216274 |
| ERI DA SILVA | 12240199980 |
| ERICA AGUIAR DA SILVA | 16120984403 |
| ERICA APARECIDA DE PINA | 16025000868 |
| ERICA APARECIDA DE SOUZA CARNEIRO | 16126882041 |
| ERICA APARECIDA DOS SANTOS | 16087480367 |
| ERICA ASSIS DOS SANTOS | 20928332467 |
| ERICA CAROLINE DE SOUZA BARBOSA | 16007084737 |
| ERICA CRISTIANE FERREIRA DE AQUINO | 20742625642 |
| ERICA CRISTINA BRAGA | 16139626715 |
| ERICA CRISTINA MACHADO BEMFICA | 20163513621 |
| ERICA CRISTINE SOUSA SANTOS | 16125420680 |
| ERICA DE ALMEIDA SANTOS | 21209727139 |
| ERICA DE SOUZA LUQUES ROSSI | 21074428791 |
| ERICA DOS SANTOS CARVALHO | 16122225925 |
| ERICA ERLANIA DA SILVA | 16164021430 |
| ERICA FERNANDA BRITO COSTA | 16012471476 |
| ERICA FERNANDA DE LIMA THEODORO | 12782298234 |
| ERICA FERNANDA DO NASCIMENTO SOUZA | 20319781873 |
| ERICA FERREIRA DE SOUZA | 12657371258 |
| ERICA GOMES DA SILVA | 16028878457 |
| ERICA GONCALVES LOURENCO | 21248073845 |
| ERICA HEIDI SILVA AUGUSTO | 20928108273 |
| ERICA LETICIA BERNARDO SILVA | 13000061249 |
| ERICA PEREIRA DE MELO | 13230935275 |
| ERICA SOLIDADE SILVA NEVES | 21205619749 |
| ERICA TAMIRES DA SILVA MACEDO | 20342728649 |
| ERICA TATIANA MARTINS | 16123468139 |
| ERICA VICENTE DA SILVA | 16096972889 |
| ERICK MARINO | 12879592250 |
| ERICK RICHARD RIBEIRO | 12501074728 |
| ERICKSON HENRIQUE DA SILVA CONSTANCIO | 16122814831 |

## ASSISTÊNCIA E DESENVOLVIMENTO SOCIAL

| | |
|---|---|
| ERIELMA DA SILVA MATOS | 20035721043 |
| ERIK LUIZ DA CUNHA | 20165670619 |
| ERIKA APARECIDA FERNANDES | 12660377164 |
| ERIKA CRISTIANE DE LIMA | 12774815268 |
| ERIKA CRISTINA SANTIAGO DE AZEVEDO | 20069035975 |
| ERIKA CUSTODIO FREITAS ELOY | 20342713897 |
| ERIKA MICHELE PASSIONI | 12803246858 |
| ERIVALDA MARIA SILVA LIMA | 21223725040 |
| ERIZON CARDOSO DE OLIVEIRA | 12340067490 |
| ERLAINE DE FATIMA DA CRUZ | 16024312645 |
| ERMITA MATTOS DA SILVA | 23784871638 |
| ERNO GYORGY ZSIGMOND RECSY | 10836494285 |
| ERONDINA BARBOSA DA LUZ | 20347127686 |
| ESIMAR ALVES NERES | 13004240857 |
| ESMERALDA MELO BERNARDES | 16249568655 |
| ESTECIR MARIA DOS SANTOS | 12415337325 |
| ESTEFANIA DOS SANTOS SILVA | 16186640567 |
| ESTELA GOMES DE OLIVEIRA | 20928188382 |
| ESTELINA EUGENIO DOS SANTOS GOMES | 16182727935 |
| ESTER ALBUQUERQUE CAVALCANTE | 16204261011 |
| ESTER APARECIDA BARCARO | 12125992185 |
| ESTER DE FARIA RAMOS | 21067355040 |
| ESTER MOREIRA | 16202163381 |
| ESTER PEREIRA HOLLINGER | 12143514982 |
| EUFLAVIA FERREIRA BARBOZA | 21208128657 |
| EUFROSINA BENEDITA DO NASCIMENTO | 12391957957 |
| EUFROSINA VIEIRA LOPES PEREIRA | 16130385170 |
| EULAIA GOMES DURAM | 23801153033 |
| EULER APARECIDO PEREIRA | 20161711000 |
| EULITA SILVA MAXIMIANA | 19006836853 |
| EUNICE APARECIDA DIAS DA SILVA | 12782258240 |
| EUNICE DA SILVA SPINELLI | 10637032273 |
| EUNICE DE SANTANA | 10736250546 |
| EUNICE MOURA BESSA | 23684570873 |
| EUNICE SASSI DOS SANTOS | 12541818132 |
| EUNICE SOUZA | 12696055248 |
| EURIDES ALVES DOS SANTOS | 12029586031 |
| EUZI DOS SANTOS | 10783473467 |
| EVA APARECIDA DA SILVA CARDOSO | 12143334267 |
| EVA APARECIDA DE OLIVEIRA | 13012179770 |
| EVA APARECIDA DE SOUZA OLIVEIRA | 20342790409 |
| EVA APARECIDA DOS SANTOS | 12669246224 |
| EVA DAS GRACAS DOS SANTOS | 12626182224 |
| EVA FLAVIO PINHEIRO DE SOUSA | 16256372647 |
| EVA LOPES PARACAMPOS | 12185259794 |
| EVALDO APARECIDO DE ARAUJO | 12487903300 |
| EVANDRO FERREIRA DA COSTA | 12541371049 |
| EVANEZA DE JESUS AGUIAR | 14550576274 |
| EVANI SOUZA DA CRUZ HONORIO | 16026352067 |
| EVANIA ROSSETO CARAVAZZI | 10820580535 |
| EVANILDE DE SOUSA LOMES | 12987937778 |
| EVELIN DOMINIQUE VIEIRA | 16148649382 |
| EVELIN MARCELINO THOMAZ | 16122238741 |
| EVELIN SOARES DOS SANTOS | 21250829838 |
| EVELINE DE ANDRADE | 16055314577 |
| EVELLYN CASSIANO DA SILVA | 21220842194 |
| EVELLYN DA SILVA VILELA | 20446188705 |
| EVELYN ALVES DOS SANTOS | 16146706303 |
| EVELYN CRISTINA DO NASCIMENTO | 20491673730 |
| EVELYN DE OLIVEIRA | 16121054507 |
| EVELYN NICOLE OLIVEIRA ASSIS SILVA | 20170637586 |
| EVELYN SUSANE RUBIM BREXO | 20102406213 |
| EVELYN TATIANE DIAS FERREIRA SILVA | 16036735384 |
| EVELYN WILLA GROSSELLI RODRIGUES DE SOUZA | 20740183448 |
| EVEN ARAUJO | 16123472438 |
| EVENI NUELLY DA SILVA ROCHA | 23791890634 |
| EVERALDA LOURENCO DA SILVA | 12314076704 |
| EVERALDO AMANCIO DA SILVA | 12541598256 |
| EVERLANE BARBOSA DA SILVA | 16115907870 |
| EVERLI IGNACIO DE OLIVEIRA | 20741870244 |
| EVERSON APARECIDO RODRIGUES | 12914667266 |
| EVERTON DOS SANTOS QUEIROZ | 23835891614 |
| EVILANGE SACERDOTE PEREIRA | 12722591067 |
| FABIA FERNANDA DE SOUZA | 12686904269 |
| FABIANA ALMEIDA DE OLIVEIRA | 12757117256 |
| FABIANA ALVES DA SILVA | 20929237409 |
| FABIANA ALVES RODRIGUES VERAS | 12820536249 |
| FABIANA APARECIDA DA CRUZ | 16122241513 |
| FABIANA APARECIDA DA SILVA | 13288157771 |
| FABIANA APARECIDA DE SOUZA | 20732933530 |
| FABIANA APARECIDA DOS SANTOS | 21226096362 |
| FABIANA APARECIDA VALENTIM DE OLIVEIRA SANTOS | 16128698043 |
| FABIANA CARDOSO DA SILVA TEIXEIRA | 16143635227 |

| | |
|---|---|
| FABIANA CINTIA XAVIER LEMES DE ARAUJO | 20641392006 |
| FABIANA CLEMENTINO PENTE GOMES | 16027971895 |
| FABIANA COSTA DE PAULA | 12958980237 |
| FABIANA CRISTINA SILVA | 16256376820 |
| FABIANA DA SILVA | 12427501915 |
| FABIANA DA SILVA LACERDA | 16028889742 |
| FABIANA DE BRITO MATTOZO | 16125459625 |
| FABIANA DE CASSIA NEVES | 12393449851 |
| FABIANA DE LIMA | 12860122232 |
| FABIANA DE OLIVEIRA SANTOS | 12602566235 |
| FABIANA DONIZETI CARBONERI | 12426456452 |
| FABIANA DOS SANTOS JOSUEL | 13292305895 |
| FABIANA DOS SANTOS PEREIRA | 20928103557 |
| FABIANA FRANCO ARAUJO | 21330025034 |
| FABIANA GUILHERME FONSECA | 16145171988 |
| FABIANA NUNES DA SILVA | 16024735740 |
| FABIANA OLIVEIRA DA SILVA | 16023656715 |
| FABIANA PATRICIA ARAUJO MATOS | 12767136237 |
| FABIANA PEREIRA DOS SANTOS | 16121055635 |
| FABIANA PINHEIRO FLORO | 16119746316 |
| FABIANA RAMOS DE FREITAS | 16038556088 |
| FABIANA SABION TORRES | 20439693661 |
| FABIANA SANTOS MORAES | 12957489254 |
| FABIANA SANTOS PERINI | 21224022116 |
| FABIANA SERAFIM DA SILVA | 16097001860 |
| FABIANA SILVA DE ARAUJO | 16137889662 |
| FABIANA SOUSA DA SILVA | 20734141275 |
| FABIANA VIOTTO | 20928257821 |
| FABIANE CRISTINA SANT ANNA | 21030719030 |
| FABIANE CRISTINA SANTOS AFFONSO | 12999883236 |
| FABIANE NATHALIA DE OLIVEIRA SILVA | 23713235119 |
| FABIANO DOS SANTOS GOMES | 12409002597 |
| FABIANO LEMES MARTINS DOS REIS | 12983087176 |
| FABIANO REGIS SOUZA DE FREITAS | 21334891127 |
| FABINEIO PEREIRA FEITOSA | 16012586648 |
| FABIO DE SOUSA | 16265924223 |
| FABIO MACHADO | 12559074259 |
| FABIO ROBERTO DE AGUIAR MERGULHAO | 12874222250 |
| FABIOLA BARBOSA ROCHA | 16128946829 |
| FABIOLA DA SILVA PEREIRA | 16134681432 |
| FABIOLA DE SOUZA CUSTODIO | 21030777693 |
| FABIOLA FERNANDES DA ROSA | 20163517988 |
| FABIOLA GONCALVES DOS SANTOS | 21225900117 |
| FABIOLA NASCIMENTO ROCHA | 16235925094 |
| FABIOLA OLIVEIRA MATTA | 16029690486 |
| FABIULA GLASIELLI DOS SANTOS | 12967490255 |
| FABRICIA DA COSTA BRITO | 20069040561 |
| FAGNER RIBEIRO GOMES | 14660018500 |
| FANNY PAVAM | 12832282247 |
| FATIMA ANTONIA DE OLIVEIRA | 12426500907 |
| FATIMA APARECIDA CAETANO | 12672390241 |
| FATIMA APARECIDA CORAINE | 12332413628 |
| FATIMA APARECIDA DOS SANTOS | 10551156063 |
| FATIMA APARECIDA GOMES DE PAULA | 10770359504 |
| FATIMA APARECIDA ROSSETI DOS SANTOS | 12381830067 |
| FATIMA BEILLO MENALDO MORAES | 12982887853 |
| FATIMA DA SILVA DE LIMA | 12829671246 |
| FATIMA MARIA DE SOUZA TRINDADE | 12099746267 |
| FATIMA MEIRE WANDERLEY DOS SANTOS SILVA | 12444378093 |
| FATIMA NEIDE PIRES | 12186598894 |
| FATIMA PEREIRA | 12143513404 |
| FATIMA RAFAEL PINTO | 20342734959 |
| FELICIANA PEREIRA FELIX | 16178337842 |
| FELIPE ALVES MOURARIA | 20778023421 |
| FELIPE DE LIMA SIQUEIRA | 12884353234 |
| FELIPE GABRIEL RODRIGUES DE BRITO | 16273554472 |
| FERNANDA ALVES GOUVEIA | 16018847192 |
| FERNANDA ALVES PEREIRA | 20342768020 |
| FERNANDA APARECIDA CAMILO | 12968047231 |
| FERNANDA APARECIDA DA SILVA | 12757383266 |
| FERNANDA APARECIDA DOS SANTOS OLIVATTO | 21021118224 |
| FERNANDA APARECIDA FARIA | 16016742229 |
| FERNANDA CAVALCANTI | 12789689255 |
| FERNANDA CRISTINA ALVES RITA | 20309611290 |
| FERNANDA CRISTINA DA SILVA | 13586587812 |
| FERNANDA CRISTINA PAES FRANCISCO | 20169244150 |
| FERNANDA CURCIO BEZERRA | 12787568248 |
| FERNANDA DA SILVA AMANCIO | 16258287892 |
| FERNANDA DA SILVA MARCELINO | 16249550667 |
| FERNANDA DA SILVA OLIVEIRA | 20458976665 |
| FERNANDA DA SILVA TEXEIRA | 12706461235 |
| FERNANDA DANIELE STASSI | 12903882233 |
| FERNANDA DE SOUZA BAPTISTA | 15158769862 |
| FERNANDA DEL PASSO TAKAKI | 16266909279 |
| FERNANDA DOS ANJOS SOARES | 16250607375 |

## ASSISTÊNCIA E DESENVOLVIMENTO SOCIAL

| | |
|---|---|
| FERNANDA DOS SANTOS REIS DIAS | 13768234893 |
| FERNANDA EVARISTO | 20342699924 |
| FERNANDA FERREIRA SILVA | 16201728571 |
| FERNANDA GARCIA | 16028716082 |
| FERNANDA GISLENE DIAS | 20928276311 |
| FERNANDA GONCALVES DA SILVA | 16202829479 |
| FERNANDA HELLEN GAMA HONORIO | 16257485984 |
| FERNANDA INACIO DA SILVA | 16346552881 |
| FERNANDA MARTINS BATISTA | 12683364220 |
| FERNANDA MAZZONI | 12648950224 |
| FERNANDA MORA DA SILVA | 16022557373 |
| FERNANDA PAIXAO DA SILVA | 20342767091 |
| FERNANDA PATRICIA FARIA NONATO | 20928060165 |
| FERNANDA PAULA DE OLIVEIRA | 20928140126 |
| FERNANDA PEDROSO | 16250606530 |
| FERNANDA PRISCILA APARECIDA BRANDAO | 16203903621 |
| FERNANDA RAMOS DE OLIVEIRA | 16202412365 |
| FERNANDA REGINA DOS SANTOS | 16256005822 |
| FERNANDA RODRIGUES BASTO | 23637875930 |
| FERNANDA RODRIGUES CARNEIRO | 16202128225 |
| FERNANDA RODRIGUES COELHO | 20316834755 |
| FERNANDA RODRIGUES DE CAMARGO COSTA | 12604135231 |
| FERNANDA ROMEIRA DE LIMA | 13048955932 |
| FERNANDA SANTOS GUIMARAES | 16280999751 |
| FERNANDA VASQUES MARTINS PEDROSO | 21341701117 |
| FERNANDO APARECIDO DIAS | 12812478235 |
| FERNANDO BAU | 12935337222 |
| FERNANDO CAETANO PEREIRA | 12544763363 |
| FERNANDO GONCALVES MEDEIROS | 16211715820 |
| FERNANDO INACIO DA SILVA | 23733499332 |
| FERNANDO MARCOS DAVID | 12382031842 |
| FIAMMA MARIA FERREIRA DUARTE DE SOUSA | 16295509089 |
| FILS AIME DOTA | 15693313402 |
| FLAVIA APARECIDA DA SILVA GOMES | 12966459257 |
| FLAVIA APARECIDA ROCHA MARQUES | 20928040253 |
| FLAVIA CAMILA BUENO | 16024383151 |
| FLAVIA CINTRA PEREIRA | 12285334674 |
| FLAVIA CONCEICAO SANTOS | 16218483437 |
| FLAVIA CRISTINA KRAMER DUARTE DO AMARAL | 12589275236 |
| FLAVIA DA GRACA ABU LAILA | 12500961410 |
| FLAVIA DA SILVA AMANCIO DOS SANTOS | 20691857894 |
| FLAVIA DAIANE RITA | 20928205481 |
| FLAVIA DE OLIVEIRA NOGUEIRA | 12768556256 |
| FLAVIA DE OLIVEIRA ROCHA | 12772556230 |
| FLAVIA FELIX DA SILVA | 12768570267 |
| FLAVIA GOMES DA SILVA | 12864940258 |
| FLAVIA MARIA CAPPELLI | 12746691223 |
| FLAVIA MASSARENTI | 20928070527 |
| FLAVIA MONTEIRO DA SILVA | 23744580071 |
| FLAVIA PARANHOS SILVA | 20741990800 |
| FLAVIA RIBEIRO DA SILVA | 12865622241 |
| FLAVIA SANTOS MACENA PIRES | 12643175230 |
| FLAVIA SENA DE SANTANA | 23807499888 |
| FLAVIA VENANCIO CAMARGO | 12846879852 |
| FLAVIA VITORIA DE SOUZA | 15793306459 |
| FLAVIANE BUENO DOS SANTOS SILVA | 13277064815 |
| FLAVIO FERREIRA DOS SANTOS | 16249552686 |
| FLORISBELA DE OLIVEIRA | 10684873459 |
| FLORISNEIDE VITORINO DA SILVA | 16302400458 |
| FRANCIANA BARBOSA DE OLIVEIRA | 16228312619 |
| FRANCIANE SOUZA REIS | 20491793183 |
| FRANCIELE CARDOSO DE BRITO | 20491747971 |
| FRANCIELE CRISTINA PEREIRA | 21290476871 |
| FRANCIELE FERNANDA DE OLIVEIRA | 16191910410 |
| FRANCIELE HELENA MIRANDA MARIN | 20719809023 |
| FRANCIELE LUANA AMANCIO | 20491734918 |
| FRANCIELI DA SILVA CORREA | 22023200945 |
| FRANCIELLE DAYANE SILVA BELASQUE | 16262840541 |
| FRANCIELLE DE OLIVEIRA BARBOSA | 16228313100 |
| FRANCIELLE GOMES DOS SANTOS | 16193852299 |
| FRANCIELLE MARTINS DA LUZ | 20491726540 |
| FRANCILAINE RODRIGUES DA SILVA | 16201742167 |
| FRANCILENE DA SILVA SANTOS | 20972873559 |
| FRANCILENE FERREIRA DOS SANTOS | 16223119748 |
| FRANCINALVA DE SOUZA SANTOS | 12811489268 |
| FRANCINARA ARIANE DE JESUS SILVA | 20342799171 |
| FRANCINE DA SILVA ARAUJO | 13840501163 |
| FRANCINEIDE APARECIDA PEREIRA LIMA | 12721461259 |
| FRANCINETE DE CASTRO E SILVA | 16185892767 |
| FRANCINETE MARIA GOMES CANDIDO | 16305283592 |
| FRANCISCA ANICACIO PAULINO | 20078079602 |
| FRANCISCA CARNEIRO DE MORAIS | 16178395486 |
| FRANCISCA COSTA DO CARMO | 23783789504 |
| FRANCISCA DA COSTA MORAIS | 16251612569 |
| FRANCISCA DA COSTA SOUSA | 20928013469 |

| | |
|---|---|
| FRANCISCA DE ALENCAR COSTA | 21039769340 |
| FRANCISCA DE FATIMA BARROS | 16186396879 |
| FRANCISCA DORALICE DA SILVA | 16253515684 |
| FRANCISCA EDIJANE DE OLIVEIRA SOUSA | 20961032167 |
| FRANCISCA ELIANA MACEDO FERREIRA | 16278791367 |
| FRANCISCA ELISSANDRA SILVA LIMA | 20349206486 |
| FRANCISCA ERINEIDE MARTINS OLIVEIRA | 12993986262 |
| FRANCISCA FLAVIANA APOLINARIO GONCALVES CHIARION | 13073304621 |
| FRANCISCA JAILCIA BATISTA DE SOUSA SILVA | 16276514684 |
| FRANCISCA LIMA SOUZA | 12725852260 |
| FRANCISCA MARIA DE SOUZA LIMA | 16175698143 |
| FRANCISCA MARIA REIS FRANCA | 16336030300 |
| FRANCISCA MIQUILANE PEREIRA DO NASCIMENTO | 16067218470 |
| FRANCISCA REGINA DOS SANTOS TOMAZ | 16197791650 |
| FRANCISCA SANDRA VIEIRA CHAVES | 20928280580 |
| FRANCISCA SILVANEIDE FERNANDES DANTAS | 12397390614 |
| FRANCISCA SORAIA DA COSTA PEREIRA | 21030379841 |
| FRANCISCO CLAUDINEI MARTINS | 12136792816 |
| FRANCISCO CORREA DE ANDRADE | 12324542945 |
| FRANCISCO DAS CHAGAS DE SOUZA ROSAL | 12188877545 |
| FRANCISCO DIAS DE ARAUJO NETO | 10718490840 |
| FRANCISCO DIRCEU DE SOUZA | 10849343329 |
| FRANCISCO ELIAS DA SILVA | 10408336649 |
| FRANCISCO FABIANO RAMOS FREIRE | 19000588289 |
| FRANCISCO FAUSTINO DOS SANTOS | 12541598485 |
| FRANCISCO FERREIRA DE LIMA | 10616128158 |
| FRANCISCO GUEDES | 12313736980 |
| FRANCISCO LOPES BEZERRA FILHO | 16228635574 |
| FRANCISCO PEREIRA DOS SANTOS | 12293492755 |
| FRANCISCO TADEU TEIXEIRA | 10891430234 |
| FRANCISCO VIANA GONCALVES | 23872403393 |
| FRANCISLAINE CANNO | 12747040773 |
| FRANCISLAINE DE OLIVEIRA ROQUE | 22005871035 |
| FRANCISLAINE GRACIELLI SALA | 20928247982 |
| FREDERICO FAUSTINO BEZERRA | 20614566538 |
| FREDSON RODRIGUES DA CRUZ | 12726039296 |
| GABRIELA BISPO SILVA CARNEIRO DE SOUZA | 20447011329 |
| GABRIELA BITTENCOURT OLIVEIRA SANTOS | 20928284551 |
| GABRIELA CAMPOS FARIA | 20928333749 |
| GABRIELA CARNEIRO DE OLIVEIRA | 20928164599 |
| GABRIELA CORREA | 23831376960 |
| GABRIELA CRISTINA SILVA DOS REIS | 16251325004 |
| GABRIELA DE ALMEIDA SOUZA | 20491822515 |
| GABRIELA FERREIRA FRANCO DOS SANTOS | 20928045689 |
| GABRIELA MARTINS DOS SANTOS | 22008910554 |
| GABRIELA MOURA ALVES DE OLIVEIRA | 16255171028 |
| GABRIELA PINHEIRO DE JESUS | 20928179820 |
| GABRIELA TAIS FERREIRA DE CARVALHO | 12944297254 |
| GABRIELE CRISTINA DA SILVA | 21031135725 |
| GABRIELE EDUARDA OLIVEIRA DA SILVA | 20741990282 |
| GABRIELE LEME MELO GONCALVES | 16347939542 |
| GABRIELE THAIS LAZARINI DA SILVA | 20069063359 |
| GABRIELE VIEIRA DO NASCIMENTO BENEDITO | 20962591976 |
| GABRIELI CAMILA SINQUE DOS SANTOS | 23852493699 |
| GABRIELLE DE CARVALHO DIAS | 16269079706 |
| GABRIELLY SILVESTRE LOPES | 16276235130 |
| GABRIELY FELIPPE GODOI | 14015887782 |
| GEISA APARECIDA PEREIRA | 20491786829 |
| GEISE FERNANDA MORAIS MALDONADO | 12783139237 |
| GEISIANE CARNEIRO DA SILVA | 16251347415 |
| GEISIANE CRISTINA DE OLIVEIRA | 16251178605 |
| GEIZA MARTINS AGRICOLA DA ROSA | 13044016249 |
| GEIZA SANTOS RODRIGUES | 16202190680 |
| GEMA APARECIDA CAETANO COSTA | 12384520646 |
| GEMIMA DE MORAES | 16188981612 |
| GENAINA MARTINS DOS SANTOS | 13102733858 |
| GENALVA ALVES DA SILVA | 16337281374 |
| GENESSI SOARES DE BARROS | 21021122213 |
| GENI ANGELITA DA SILVA | 13421137934 |
| GENI HERMINIA CAVALCANTI | 20928173040 |
| GENI NOBRE DA SILVA | 12700737255 |
| GENICE ALVES DA COSTA | 12553159198 |
| GENICE DE OLIVEIRA | 16199051549 |
| GENILDA NASCIMENTO NOGUEIRA | 16299939452 |
| GENTIL DONIZETI DE CAMPOS | 10774999516 |
| GEORGINA CAMURCI DE CAMARGO | 12865679936 |
| GEOVANA SILVEIRA DOS SANTOS | 20743117160 |
| GEOVANI LOPES | 12480666044 |
| GEOVANNA ALINE DA SILVA | 20687407499 |
| GERALDA LAFAETE FERREIRA ALVES | 10180873099 |
| GERALDA RAMOS MARTINS | 10619737074 |
| GERALDA RODRIGUES PINTO DE JESUS | 23891668623 |
| GERALDA VICENCIA ROBERTO SOARES SANTOS | 20090950296 |

## ASSISTÊNCIA E DESENVOLVIMENTO SOCIAL

| | |
|---|---|
| GERALDINA COELHO DE SOUSA | 16320835010 |
| GERALDINA CRISTINA MEDEIROS MONTEIRO DA FONSECA | 22003337538 |
| GERALDO FERREIRA | 21303075891 |
| GERALDO LEMES BRAGA | 10712540986 |
| GERALDO RODRIGUES DA ROSA | 12008857028 |
| GERALDO XAVIER DE CARVALHO | 12397385602 |
| GERLANIA ALVES SANTIAGO | 16220737432 |
| GERSON GOMES DOS SANTOS | 10705086051 |
| GERTRUDE GEDEUS | 23869103821 |
| GERUSA MOREIRA DE JESUS | 20726236114 |
| GESIANE HERMENEGILDO | 14448532018 |
| GESSICA DA SILVA FERREIRA GUEDES | 20338899086 |
| GESSICA DOS SANTOS | 16197656087 |
| GESSICA FROES DE ANDRADE LIMA | 16247549114 |
| GESSICA MARIANO FERNANDES | 16202198037 |
| GESSICA MARLHA ALVES DA SILVA COSTA PEREIRA | 20337483927 |
| GESSICA RAMOS BRITO | 16253426428 |
| GESSIELE FERNANDA VIVIANI MACHADO | 16249582291 |
| GESSIKA APARECIDA MARIANO MORENO | 12861135257 |
| GESSIKA DE MACEDO SILVA | 20085901320 |
| GESSIMARY SILVA CARDOSO SANTOS | 21321312859 |
| GEYSA BARBOSA DA SILVA | 16258516506 |
| GHADIR F H ABDALKARIM | 23817728073 |
| GILBERTO CHARLES DA SILVA | 12297841584 |
| GILBERTO GONCALVES MACHADO | 12021487247 |
| GILBERTO SOARES DE OLIVEIRA | 12086272245 |
| GILDA MARIA ANDRADE DE MORAES | 12313614109 |
| GILDETE MENEZES DE MEDEIROS | 16185774586 |
| GILMAR ANTONIO SANCHEZ SOARES | 10685092515 |
| GILMAR VIEIRA DOS SANTOS | 16249585290 |
| GILMARA APARECIDA DE ALMEIDA DAMASCENO | 12588029266 |
| GILMARA DE ALMEIDA REBOUCAS | 16209609865 |
| GILSON RAMOS BERNARDES | 12145409868 |
| GILVAN SOUZA COSTA | 16294949255 |
| GILVANEIDE GUILHERME DOS SANTOS | 16250724347 |
| GILVANETE NASCIMENTO BARBOSA | 16227324621 |
| GILVANIA MARIA DOS SANTOS SILVA | 12432311959 |
| GILZA APARECIDA DA CRUZ | 12675308228 |
| GINA FRANCISCA DA SILVA | 10817202177 |
| GIOVANA PAOLA CAMPAGNOLA SOARES | 12787753223 |
| GIOVANA PARREIRA DA SILVA | 23800410458 |
| GIOVANI SEBASTIAO DA SILVA | 12788824248 |
| GIOVANNA DOS REIS APARECIDO | 20928266863 |
| GIOVANNA GAIA RUIZ | 21293796591 |
| GIOVANNI INOCENCIO DA CRUZ SANTOS | 16250719033 |
| GIOVANNI PONCIANO DE SOUZA | 12704569225 |
| GIOVANY DIAS | 10566051173 |
| GIRLANIA MARIA DA SILVA | 16206114261 |
| GIRLEIDE GERUSA DA SILVA | 16182873036 |
| GIRLENE DOS SANTOS OLIVEIRA | 16260188774 |
| GISANDRA PEDROSO RODRIGUES | 12526439061 |
| GISELDA DONIZETI PEREIRA DOS SANTOS TORRES FIGUEIREDO | 12335868804 |
| GISELE ALVES DE MATOS SANTOS | 12783159254 |
| GISELE APARECIDA CORTEZIA DA SILVA | 21031137256 |
| GISELE ARCINI DE CARVALHO | 21028552655 |
| GISELE BATISTA DOS SANTOS MARCELINO | 20069040464 |
| GISELE CARDOSO FERREIRA | 20089093369 |
| GISELE COSTA SILVA ALVES | 16315096299 |
| GISELE CRISTINA DE MATOS GARCIA | 16329149322 |
| GISELE CRISTINA DE OLIVEIRA | 16250725637 |
| GISELE CRISTINA FRANCISCO SANTANA | 12690546223 |
| GISELE CRISTINA RESENDE | 12861709261 |
| GISELE DA SILVA | 16317558907 |
| GISELE DA SILVA CHAGAS | 20734313998 |
| GISELE DAIANE DA COSTA SANTOS | 20342714303 |
| GISELE DE ALMEIDA SILVA | 12903018245 |
| GISELE DE OLIVEIRA ALVES DA SILVA | 20928032315 |
| GISELE DE OLIVEIRA GARCIA FIORI | 12415324738 |
| GISELE DIAS DA SILVA | 20168191037 |
| GISELE DOS SANTOS SILVA | 16246697179 |
| GISELE ESTEVAM DA SILVA RODRIGUES | 16311559448 |
| GISELE FERNANDA DA SILVA FRANCO | 20928310412 |
| GISELE FERRARI DA SILVA | 20069076965 |
| GISELE GOMES DIAS MONTEIRO | 12614298893 |
| GISELE MARCIELA CARVALHO DA SILVA | 12809745228 |
| GISELE MARIA BORTOLOSO | 12856953257 |
| GISELE PAULINA PEREIRA | 21029508242 |
| GISELE RAMOS FERREIRA AQUINO | 16334950828 |
| GISELE REGINA MESSIAS | 12631380241 |
| GISELE TAIS DA CRUZ | 20928176880 |
| GISELI DE FREITAS SANTANA | 16277913310 |
| GISELIA MAYARA SILVA SANTOS CORREIA | 16227921425 |

| | |
|---|---|
| GISELLE ALMEIDA REVERTIS DOS SANTOS | 12736007133 |
| GISLAINE ALVES DE GODOI | 16199089961 |
| GISLAINE ALVES DOS SANTOS ALMEIDA | 21044635098 |
| GISLAINE APARECIDA CAETANO | 16263978822 |
| GISLAINE APARECIDA CANHOTO BERNABE | 16336678793 |
| GISLAINE APARECIDA DA SILVA | 20069064061 |
| GISLAINE APARECIDA DE OLIVEIRA | 20381887469 |
| GISLAINE APARECIDA DE OLIVEIRA | 16203668436 |
| GISLAINE CRISTINA DOS SANTOS | 12413194284 |
| GISLAINE CRISTINA PEREIRA DOS SANTOS | 13734825813 |
| GISLAINE DA PAZ MARASCO | 12472498642 |
| GISLAINE DA SILVA MARQUES ARAUJO | 13045913228 |
| GISLAINE DE CAMARGO | 16202898764 |
| GISLAINE DE OLIVEIRA FERNANDES SILVA | 12954296242 |
| GISLAINE DE OLIVEIRA SANTOS | 16257001332 |
| GISLAINE DE SA NATAL | 16252011372 |
| GISLAINE DIAS SILVA DOS SANTOS | 13141750814 |
| GISLAINE DO AMARAL | 21028560798 |
| GISLAINE ESTEFANO ROMAO SILVA | 20928326793 |
| GISLAINE GISLENE DOS SANTOS ASSIS DE LIMA | 20928051891 |
| GISLAINE JOSEFA DA SILVA | 16203668509 |
| GISLAINE LEAL DA COSTA RIBEIRO | 16204326229 |
| GISLAINE LOPES DE OLIVEIRA | 20216977902 |
| GISLAINE OLIVEIRA MACHADO | 23700154670 |
| GISLAINE PINTO DE ALMEIDA | 20491726664 |
| GISLAINE RODRIGUES VIEIRA | 20343550398 |
| GISLAINE SANTOS SOUZA | 12962312243 |
| GISLAINE SILVA MONTEIRO OLIVEIRA | 16308913430 |
| GISLAINE SILVA QUEIROZ | 12727014858 |
| GISLANE RAMOS QUEIROS | 16327342699 |
| GISLENE CRISTINA AGUSTINHO | 12813316247 |
| GISLENE RAMALHO DA SILVA | 23644669739 |
| GISLENE REIS DA SILVA ROSA | 12415336655 |
| GISLENE SEABRA LOPES | 23730082635 |
| GIVANETE AUGUSTA DE OLIVEIRA | 12289870147 |
| GIVONIA LEONARDO DOS SANTOS | 12684473260 |
| GIZELLE GONCALVES COSTA | 16235502355 |
| GLAICIA APARECIDA FERNANDES | 16232809042 |
| GLASIELI OLIVEIRA MARTINS | 20166854128 |
| GLAUCE ZANELATTO | 12422615262 |
| GLAUCIA ARIANE EVANGELISTA | 20734136336 |
| GLAUCIA CRISTINA BARBOSA | 21303121788 |
| GLAUCIA FERNANDA BARBOSA | 20491748242 |
| GLAUCIA FERREIRA DA SILVA | 21060965579 |
| GLECIANA FERREIRA SANTOS DA ROCHA | 22006176896 |
| GLEDIANE SANTOS LIMA | 20668856011 |
| GLEISON SILVA COELHO | 16264320782 |
| GLEYCE CRISTINA BARBOSA DA SILVA | 23810110287 |
| GLORIA ALVES FERREIRA | 16181310410 |
| GLORIA INES MACHADO AKAKI | 12652613245 |
| GORETE FLAVIO CARNEIRO SOUSA | 16256403178 |
| GORETE FLAVIO TEXEIRA | 12485573605 |
| GRACE ALVES PEREIRA | 16203946185 |
| GRACE CARNEIRO DE OLIVEIRA PINHEIRO | 16249563416 |
| GRACE DOS SANTOS PORFIRIO | 16253581768 |
| GRACE KELLY FERREIRA DOS SANTOS | 16183255026 |
| GRACE MONIQUE RIBEIRO DA SILVA | 16202445328 |
| GRACIELE DE SOUSA DA SILVA | 16297194174 |
| GRACIELE FERNANDES DOS SANTOS | 16198921078 |
| GRACIELE LOPES SOUZA | 16226403137 |
| GRACIELI DIAS DE OLIVEIRA SANTOS | 16249563475 |
| GRACIEMA DANTOLA | 10710099808 |
| GRACIENE MARIA LIMA | 16055455421 |
| GRASIELE DE OLIVEIRA SILVA | 15848926151 |
| GRAYCE MOREIRA DA SILVA OLIVEIRA | 20163509608 |
| GRAZIANE COUTINHO DE OLIVEIRA | 16204241266 |
| GRAZIELA APARECIDA ROSA | 16273667676 |
| GRAZIELA CONCEICAO DA SILVA | 16201774425 |
| GRAZIELA LOPES DA SILVA | 12620461253 |
| GRAZIELA MARTINS DOS SANTOS | 20446013220 |
| GRAZIELE APARECIDA COSMO | 12827822263 |
| GRAZIELE COUTINHO DE OLIVEIRA | 16204241762 |
| GRAZIELE CRISTINA DOS SANTOS | 20778041098 |
| GRAZIELE DAS DORES CORREA | 16199958609 |
| GRAZIELE DE SOUZA VIEIRA | 16251728605 |
| GRAZIELE LEOPOLDINO DA CRUZ | 16250651196 |
| GRAZIELE ROSA DE MELO | 16250651250 |
| GRAZIELE SILVA SOARES | 16309798767 |
| GRAZIELEN APARECIDA DE SOUZA BATISTA | 16275372193 |
| GRAZIELI CRISTINA CYRINO DA SILVA | 16264622878 |
| GRAZIELLE GIOVANNA FERREIRA DEL MOURA | 20928045697 |
| GRAZIELLI EDUARDA SANTOS NASCIMENTO | 20069043056 |
| GRAZIELY BERTOLDO SANTOS | 20666188658 |
| GREICE BROLLO | 12648266250 |
| GREICE JANE CRISTIANO | 16251621304 |

## ASSISTÊNCIA E DESENVOLVIMENTO SOCIAL

| | |
|---|---|
| GREICE KELI ALVES OBINO | 16253586743 |
| GREICY KELY JORGE DE OLIVEIRA | 16284184051 |
| GRESIMARE FERNANDES DOS SANTOS | 12866767952 |
| GUSTAVO HENRIQUE MIRANDA | 21074417382 |
| HAMILTON ANTONIOL DOS SANTOS | 12382033470 |
| HAMILTON GOMES DOS SANTOS | 10705076269 |
| HEILY CRISTINA DE ABREU RODRIGUES | 12745050178 |
| HELCIO TAVARES GOMES | 12228997414 |
| HELEN CRISTINA DE ANDRADE | 12866690240 |
| HELEN CRISTINA DE ARAUJO CASTRO | 16024995289 |
| HELEN DAIANE DE ANDRADE | 20491753114 |
| HELEN DAIANE DE LIMA | 16026205803 |
| HELEN DE ALMEIDA | 12790879259 |
| HELEN DE NAZARE CORREA DE OLIVEIRA | 12894320428 |
| HELEN PRISCILA SOUSA DA SILVA | 20928156189 |
| HELENA ALVES PEREIRA DAMIN | 12498827899 |
| HELENA DE JESUS ALVES DE MORAES | 12094415831 |
| HELENA FERNANDES DOS SANTOS | 21257560435 |
| HELENA GOMES DA SILVA | 13840352818 |
| HELENA GOMES LEITE | 16010278350 |
| HELENA INACIO DE SOUZA | 12541386577 |
| HELENA MARIA DE ALMEIDA ROSZIK | 12069607498 |
| HELENA MARIA DE CARVALHO | 10730825377 |
| HELENA MARIA DOS SANTOS | 12252339359 |
| HELENA MIRELLA CEVEDINI DE FREITAS | 12884818253 |
| HELENICE MEDEIROS COSTA VIEIRA | 16010819637 |
| HELENICE PEREIRA DA SILVA | 20342709393 |
| HELENO LOURENCO DE SOUZA | 12425788990 |
| HELENO SILVESTRE DA SILVA | 21301375782 |
| HELIANA DA SILVA SERAFIM | 16096464964 |
| HELIO MARIA CABRERA | 10422057875 |
| HELOISA BRAGA DE OLIVEIRA | 12777728773 |
| HELOISA CAROLINE RODRIGUES SABARA | 16122218112 |
| HELOISA CRISTINA DA SILVA PALHARES | 13325518892 |
| HELOISA DA SILVA OLIVEIRA | 16143361356 |
| HELOISE MARIA DE SIQUEIRA DUTRA | 23844674426 |
| HELTON FLAVIO PINHEIRO DE SOUZA | 16027281740 |
| HEMERSON FELIPE DA SILVA | 20354211492 |
| HEMMILLY LAURA BARBOSA CAFASSO | 16123108345 |
| HENRIQUE LEMES CORREIA | 16144392190 |
| HENRIQUE MICHEL DA SILVA SANTOS | 20753050778 |
| HERLANIA DA SILVA LEITAO | 16149248578 |
| HERMELINA BEATRIZ NASCIMENTO | 20446019334 |
| HIENE LIMA PEREIRA | 20928079567 |
| HIGINO CARLOS BERTOLINO | 10820501252 |
| HILDA MARIA DE JESUS CARVALHO | 20170640587 |
| HILDECLEIA DA SILVA LIMA | 22020941510 |
| HILDETE DOS REIS LEAL | 19027334253 |
| HILTON CESAR COSTA | 23676101703 |
| HOSANA MARIA DE JESUS OLIVEIRA | 12679510250 |
| HUANA STEFANIE ANTUNES DE ALMEIDA | 16604608612 |
| HULY CLECIA DA SILVA FERREIRA | 16528855723 |
| IAMAR OLIVIA DA SILVA SANTOS | 12644123250 |
| IANKA KAROLAINE GERALDO | 13833123655 |
| IANTRA SENA | 23810554347 |
| IARA ALVIM DE SOUZA | 16250655396 |
| IARA APARECIDA GARCIA | 12687495230 |
| IARA CRISLAINE CARVALHO DA SILVA | 16314984867 |
| IARA CRISTINA DO CARMO MINA | 12237577104 |
| IARYTSA MADUANNY RUIZ FERREIRA | 20342798140 |
| IASMIM DA SILVA VEIGA | 20984474808 |
| IDALINA AMBROSIN | 10849334362 |
| IDALINA APARECIDA DE MORAIS | 12558944225 |
| IDELZE ALVES DA SILVA | 16272758171 |
| IDENIR DA SILVA LOBATO | 20928018495 |
| IEDA RAMOS DE OLIVEIRA SILVA | 10891548499 |
| IGOR CAIQUE DA SILVA ALMEIDA | 16317235822 |
| IGOR WENDEL SIMAO | 13021548260 |
| ILDES APARECIDA PEREIRA | 10717322812 |
| ILIDIA MOREIRA ROSA | 12251110552 |
| ILKA CAROLINA PEDRINHO | 16269100861 |
| ILSABETE MARTINS CARDOSO | 16255633005 |
| ILZA APARECIDA DE CARVALHO | 10427707940 |
| IMAI SILVA MAXIMIANO MACHADO | 19018401970 |
| INA MONTEIRO SOARES | 13113534673 |
| INDIARA DA SILVA PEREIRA | 12426500133 |
| INES ALVES FAGUNDES | 12072605425 |
| INES ANUNCIACAO DO NASCIMENTO | 10880745026 |
| INES DOS SANTOS LUCCA | 12293775773 |
| INGRID APARECIDA GAUDENCIO RODRIGUES | 20468449463 |
| INGRID APARECIDA MIRANDA DE CARVALHO | 20928020953 |
| INGRID BRASIL HOEHNE | 20445544176 |
| INGRID CRISTINA DOS SANTOS | 20491742600 |
| INGRID DE LIMA FERREIRA | 16298271628 |
| INGRID DE OLIVEIRA EMIDIO | 16256410395 |

| | |
|---|---|
| INGRID DOS SANTOS GOMES | 20743121559 |
| INGRID HORRANA MOREIRA DA SILVA DELLA RO SA | 16202312484 |
| INGRID MIRANDA | 16254431522 |
| INGRID SANTANA DA SILVA | 16300610161 |
| INGRID VENANCIO BERNARDES DA SILVA | 20080304111 |
| INGRYD CAROLINA CARDOSO | 16253607406 |
| INGRYD DUTRA SALES | 12867382574 |
| IOLANDA LIMA MORAIS | 16292194559 |
| IOLANDA SILVA DE LACERDA | 16198381588 |
| IONARA GOMES RODRIGUES | 13181709602 |
| IONILDES DOS SANTOS | 20702124898 |
| IRACEMA CABRAL OLIVEIRA | 22021371793 |
| IRACI CAMILO GOMES | 12293775838 |
| IRACI RAMOS | 20928104626 |
| IRACI RIBEIRO MORAES | 12503178547 |
| IRACY GOMES DE OLIVEIRA | 16251625865 |
| IRAIDES APARECIDA MAGNESI | 16209300260 |
| IRAILDE ALVES ARAUJO | 16239364836 |
| IRANI APARECIDA DE PAULA CASSIANO | 12817627255 |
| IRANI FERREIRA LEOPOLDINO | 13130593852 |
| IRANI MARCELINO DOS SANTOS NOVAIS | 20168840043 |
| IRANI PEREIRA DA SILVA | 12689224234 |
| IRANIA DE SOUZA QUINTAS | 20708919302 |
| IRANNILMA GOMES DA SILVA | 16052978288 |
| IRANY GOMES | 16182710021 |
| IRCE DE FATIMA FLORIANO PEIXOTO | 10681092413 |
| IRENE ALVES DA SILVA | 12333022916 |
| IRENE CESARIO DE OLIVEIRA | 12248375060 |
| IRENE DA SILVA | 12415313809 |
| IRENE DIAS RIBEIRO | 12289455298 |
| IRENE NUNES DE SOUZA | 12673997239 |
| IRENE ROCHA DE SOUZA | 12451019567 |
| IRENI PEREIRA DA FONSECA | 16200109266 |
| IRENILDA MARIA DIAS DE ABREU | 16048909447 |
| IRIS ANDRESSA DE PAULA SANTOS | 16338782385 |
| IRIS CLEIA SANTOS DE JESUS | 16182211548 |
| IRISMAR DE PAIVA SILVA | 16186622534 |
| ISAAC MOREIRA DE LIMA | 20428790245 |
| ISABEL CRISTINA BARBOSA DE VASCONCELOS | 12203459737 |
| ISABEL CRISTINA DA SILVA | 16242434017 |
| ISABEL CRISTINA DE CARVALHO | 12415313183 |
| ISABEL CRISTINA DE SOUSA | 16264976947 |
| ISABEL CRISTINA DOS SANTOS | 12336019223 |
| ISABEL CRISTINA RIBEIRO FRANCISCO | 21074397454 |
| ISABEL DE PAULA ASSIS | 10705088666 |
| ISABEL PEREIRA DA COSTA | 16051335383 |
| ISABEL RAMOS DE CALDAS | 16270062072 |
| ISABEL RITA FELIX | 12724701811 |
| ISABELA ALBUQUERQUE PEREIRA | 20740727642 |
| ISABELA APARECIDA DA SILVA | 20342797659 |
| ISABELA CRISTINA DOS SANTOS | 20928176740 |
| ISABELA CRISTINA RIBEIRO | 16249572040 |
| ISABELA DAMARIS AMORIM FURTADO | 13005870269 |
| ISABELA ESTER FERREIRA ANACLETO | 21298725471 |
| ISABELA GOMES GUEDES | 20484524547 |
| ISABELLA ANDRESSA MARTINAZZO SILVA | 21345227703 |
| ISABELLA BENEDITO NICOLAU DOS SANTOS | 20168840396 |
| ISABELLA CRISTINA DE FARIA CARVALHO | 16256424418 |
| ISAIAS FERREIRA | 10685092159 |
| ISAIR FELIX | 10638299397 |
| ISAMARA VIEIRA BEZERRA | 23746426444 |
| ISLAINE CARLA RAMOS DA SILVA | 16178155191 |
| ISLANE RODRIGUES DOS SANTOS | 20928119771 |
| ISLANIA SILVA DE OLIVEIRA | 23700947425 |
| ISLEINE OLIVEIRA DE JESUS | 16312342647 |
| ISMAEL APARECIDO CANTOVITZ | 20741983480 |
| ISMAEL DOS SANTOS SILVA | 12760922261 |
| ISMAILDA DA SILVA MARTINS | 13599643775 |
| ISMAIR SEBASTIANI | 10673878535 |
| ISOLDA MARIA DA SILVA | 16202667010 |
| ISRAEL BENTO DE SOUZA | 12137114471 |
| ISTEISI APARECIDA FLORENTINO DA SILVA | 16049283282 |
| ITALO VERARDI FILHO | 12123957706 |
| ITAMARA COSTA ALVES | 16300629512 |
| ITAMARA DE SOUZA OLIVEIRA | 23765458674 |
| IVA MARIA CORDEIRO DE MELO SILVA | 16200758086 |
| IVAN CAETANO DA SILVA | 12207361804 |
| IVAN ROBERTO BIGHETO | 10618654264 |
| IVANA APARECIDA FURLANETTO | 13679566890 |
| IVANA DE OLIVEIRA DE ANTAO | 20027971001 |
| IVANA DIAS ALVES | 20928334567 |
| IVANAMARA CARVALHO COELHO | 20342728339 |
| IVANES LEITE BARBOSA | 20342800986 |
| IVANESSA CRISTINA DA SILVA SOUZA | 20928072287 |

## ASSISTÊNCIA E DESENVOLVIMENTO SOCIAL

| | |
|---|---|
| IVANETE APARECIDA DA SILVA | 12882444240 |
| IVANETE RAMOS | 20928254210 |
| IVANI DIAS DE SOUZA | 10626868022 |
| IVANI GONCALVES PEREIRA | 15160401745 |
| IVANI MATILDES DE MIRANDA | 12541596474 |
| IVANICE SOARES | 12374754695 |
| IVANILDA LEAL DA COSTA NASCIMENTO | 10899447985 |
| IVANILDA MARINO | 12649074223 |
| IVANILDA MEIRA PINHEIRO DA SILVA | 12498845390 |
| IVANILDE SILVERIO DE GODOY | 16192030392 |
| IVANILDO DE OLIVEIRA | 10715763153 |
| IVANY SANTOS DE OLIVEIRA | 20074412102 |
| IVELINE MIKAELLY DA SILVA | 16266928524 |
| IVETE DE SOUZA LIMA | 12658410265 |
| IVONE ANGELA DIAS RAMOS | 20928263287 |
| IVONE APARECIDA CAMPONEZ DE MELO | 10882653501 |
| IVONE APARECIDA DE ALMEIDA BERTONHA OLIVEIRA | 12699610242 |
| IVONE CRISTINA DA SILVA | 20161484098 |
| IVONE DOS SANTOS ALEIXO | 10863958211 |
| IVONE MARIA DOS SANTOS | 10848070353 |
| IVONE PRADO DA SILVA | 12601407257 |
| IVONE SOARES | 20928200919 |
| IVONE TEIXEIRA DOS PASSOS | 20360752335 |
| IVONEIDE DO NASCIMENTO | 12738182242 |
| IVONEIDE RIBEIRO DOS REIS | 16202472422 |
| IVONETE APARECIDA DA SILVA | 23792711725 |
| IVONETE CAETANO DE OLIVEIRA | 12630815252 |
| IVONETE DE OLIVEIRA DOS SANTOS | 16242323959 |
| IVONETE IZAIAS MATHEUS | 12017335551 |
| IVONETY PEREIRA PAES BERNARDINO | 17064253265 |
| IVONICE ANTUNES DE LIMA | 21030384071 |
| IVONILDES BRITO ARAUJO DA SILVA | 12430024510 |
| IVONILDES PEREIRA COELHO | 16193555928 |
| IZABEL ANTUNES PEREIRA | 10617022620 |
| IZABEL CRISTINA DOS SANTOS | 16286198084 |
| IZABEL LOSANGILE DOS SANTOS | 20650413347 |
| IZABEL MOREIRA ALVES DE LIMA | 16257167095 |
| IZABEL PEREIRA SANTOS | 16182231484 |
| IZAIANE JOISE BARBOSA FONSECA | 20928134460 |
| IZAIAS BARBOZA | 10880240145 |
| IZAIAS FRANCISCO DE MORAIS | 23880137907 |
| IZAMARA ALVES DE LIMA | 16249573268 |
| IZAMARA AMARO SILVA | 20430226041 |
| IZAUDENIR MARIA PEREIRA | 16234684913 |
| IZAURA BRUNHOLI | 16265949307 |
| IZAURA CRISTINA PEINADO | 12693518220 |
| IZAURA OLIVEIRA MACEDO ANTUNES | 21308556588 |
| IZAURINA JUSTINA DA SILVA | 12832715259 |
| IZILDA APARECIDA NUNES BITTO | 10550028290 |
| IZILDA DA SILVA SANTOS | 23854627188 |
| IZILDA RODRIGUES DA ROSA | 12170713443 |
| JACI JOTA DOS SANTOS | 12324543003 |
| JACIANE BARBOSA DA SILVA | 16197000661 |
| JACIANE LIMA DA SILVA | 16203188582 |
| JACIANE TANAN FRUTUOSO | 16271106219 |
| JACIARA FERNANDES DOS SANTOS | 20363916630 |
| JACIARA PEIXOTO DA SILVA OLIVEIRA | 16282209480 |
| JACIELE RAMALHO BRANDAO | 13012783252 |
| JACINTA MARIA DA COSTA DINIZ | 12226903641 |
| JACIRA ALVES DE SOUSA SILVA | 12832720252 |
| JACIRA PEREIRA | 12742054245 |
| JACQUELINE TAVARES DE SOUSA | 13107584931 |
| JADE BRUNA DE SOUZA ANDREOLA | 12715502224 |
| JADIR ANTONIO GRASSI | 10435769690 |
| JAILMA PEREIRA DA SILVA | 12427502954 |
| JAILMA SANTOS AMORIM | 16258005714 |
| JAILMA VIEIRA LISBOA | 16176027110 |
| JAILZA COSTA DA SILVA | 16260331356 |
| JAIME SANT ANNA PINTO | 10550697109 |
| JAINE ALVES TEIXEIRA | 16055466792 |
| JAINE PINTO DOS ANJOS | 16273594474 |
| JAIR DONIZETE DE FREITAS | 12558161255 |
| JAIR LOPES DO NASCIMENTO | 10763131935 |
| JAIR MACHADO DE ALMEIDA | 10815847944 |
| JAIR RIBEIRO | 10889487739 |
| JAIR RITA XIMENES | 12279341230 |
| JAIR ROBERTO DE SOUZA LIMA | 10439141769 |
| JAKELINE FOFANO DA COSTA | 16266148049 |
| JAKELINE ROMANENGHI CORDEIRO GERALDO | 12968960263 |
| JAKELINE SOARES DA SILVA | 20928101732 |
| JAMILE ALVES SILVA ARAUJO | 16187881738 |
| JAMILE ARAUJO DE LIMA | 20047638073 |
| JAMILE DE OLIVEIRA | 20437552270 |
| JAMIRES PAIXAO DA SILVA | 16203170705 |

| | |
|---|---|
| JANAINA ALEXANDRE DE OLIVEIRA | 16249576313 |
| JANAINA ALVES FERREIRA DE AMORIM | 20168838251 |
| JANAINA ANASTACIO | 23813734699 |
| JANAINA APARECIDA DA SILVA SOUZA | 23669438048 |
| JANAINA APARECIDA FRANCO DE SOUZA | 23737672365 |
| JANAINA APARECIDA MIZAEL DA SILVA | 16185522587 |
| JANAINA APARECIDA RAMOS | 20928170815 |
| JANAINA APARECIDA RESENDE RAMOS | 12784330232 |
| JANAINA BAPTISTA NASCIMENTO DE FARIAS | 23634479511 |
| JANAINA BARRETO SCHLOTAG | 16250691260 |
| JANAINA BERTUCCI RIBEIRO CIPRIANO | 20928157525 |
| JANAINA COELHO DOS SANTOS | 12964190234 |
| JANAINA CRISTINA BERTI PINHEIRO | 20342760763 |
| JANAINA CRISTINA DA SILVA | 20161468416 |
| JANAINA DA SILVA CAMARGO | 20740845564 |
| JANAINA DA SILVA DE SOUZA | 13013764235 |
| JANAINA DA SILVA FISCHER | 12752203243 |
| JANAINA DA SILVA MINGOTTI | 20491729159 |
| JANAINA DA SILVA VICENTE | 16259695846 |
| JANAINA DE FATIMA LIMA | 12868131249 |
| JANAINA DE MORAIS | 12713978264 |
| JANAINA DE OLIVEIRA LINO | 16194184559 |
| JANAINA DE OLIVEIRA RAMOS | 20491794333 |
| JANAINA DE SOUZA | 23880147945 |
| JANAINA FERREIRA DE SOUSA | 16202181967 |
| JANAINA FONSECA MENDES | 16196265033 |
| JANAINA GUEDES DE AZEVEDO | 20928128118 |
| JANAINA JAQUELINE DA SILVA SANTOS | 20110891842 |
| JANAINA MARIA PINHEIRO | 16196980549 |
| JANAINA MARIA PIRES MARTINS | 20928157371 |
| JANAINA MARIA SOUZA LIMA | 13840036894 |
| JANAINA MARTINS DE OLIVEIRA | 20928218699 |
| JANAINA NAZARE SILVA | 16262854550 |
| JANAINA OLIVEIRA DA SILVA | 16255194435 |
| JANAINA RODRIGUES DA SILVA | 16311456703 |
| JANAINA RODRIGUES MONTEIRO | 16276017729 |
| JANAINA SANTIAGO | 20742792166 |
| JANAINA SANTOS DE LIMA | 16178602554 |
| JANAINA SILVA COSTA | 12559142254 |
| JANAINA SILVA DE JESUS | 20928149689 |
| JANAINA SILVA DE MELO | 20928259824 |
| JANAINA SILVA SANTOS | 20110839557 |
| JANAINA SOUZA DOS SANTOS | 21306393622 |
| JANAINE MENDES DA FONSECA | 16200182621 |
| JANAY APARECIDA FERREIRA DE SOUZA | 13326283813 |
| JANDIRA CARNEIRO DOS SANTOS | 16187879148 |
| JANE APARECIDA DA SILVA | 10730268729 |
| JANE CLEIA PEREIRA BORGES SOUZA | 21338482779 |
| JANEMEIRE BOTELHO | 12237373118 |
| JANETE APARECIDA RANDO | 12028831490 |
| JANETE DA COSTA | 12391940094 |
| JANETE DE JESUS SANTOS | 20069079034 |
| JANETE DOS SANTOS SILVA | 12812961262 |
| JANETE OLIVEIRA DOS ANJOS | 21003642294 |
| JANETE SIQUEIRA RIBEIRO SILVA | 12638025242 |
| JANILCE ANDRADE DE MORAES | 12313614265 |
| JANINE DE CAMARGO REIS MISSIO | 21302232225 |
| JANIQUELE DE AQUINO RODRIGUES | 20198883336 |
| JANNY FRANCIELE DE ARAUJO | 20928262736 |
| JANUARIO APARECIDO DE MELO | 12286315703 |
| JAQUELINA BATISTA DOS SANTOS SILVA | 20928071426 |
| JAQUELINE ALVES DO NASCIMENTO | 16272493402 |
| JAQUELINE APARECIDA BARG | 20928262329 |
| JAQUELINE APARECIDA DA SILVA | 20491819395 |
| JAQUELINE APARECIDA FERREIRA LEAO | 12789158985 |
| JAQUELINE APARECIDA SILVA SOUZA | 13062448899 |
| JAQUELINE BERTUCCI RIBEIRO | 20928157517 |
| JAQUELINE BEZERRA LOPES | 12936434248 |
| JAQUELINE CAROLAINE DA SILVA SANTANA | 16255640745 |
| JAQUELINE CRISTIANE LIMA FELIX | 20491737313 |
| JAQUELINE CRISTINA BORBA | 20928094108 |
| JAQUELINE CRUZ DA SILVA CUNHA | 22010545361 |
| JAQUELINE DE ARAUJO | 12646330261 |
| JAQUELINE DE ARRUDA DANTAS | 16301719159 |
| JAQUELINE DE CASTRO ALEXANDRE COSTA | 13028904267 |
| JAQUELINE DE SOUZA DUARTE | 16254446627 |
| JAQUELINE DE SOUZA RODRIGUES | 16202672588 |
| JAQUELINE FERNANDA OLIVEIRA BONA | 20342702992 |
| JAQUELINE FERNANDA ROSSI | 20778036205 |
| JAQUELINE FERNANDA VIEIRA DOS SANTOS | 20928018266 |
| JAQUELINE FERNANDES DANTAS | 16201822241 |
| JAQUELINE FERREIRA DA SILVA | 20394189420 |
| JAQUELINE FERREIRA RAMOS FELIX | 16227763056 |
| JAQUELINE FRANCIELE DE MORAIS | 13735487857 |
| JAQUELINE GONCALVES NETO DE PAULA | 16258481222 |

## ASSISTÊNCIA E DESENVOLVIMENTO SOCIAL

| | |
|---|---|
| JAQUELINE MAGDA ROSSI | 12596946264 |
| JAQUELINE MENDES DE OLIVEIRA | 20928064640 |
| JAQUELINE PAULA CARDOSO | 16249574957 |
| JAQUELINE PEREIRA DA SILVA DUARTE | 20928275080 |
| JAQUELINE PEREIRA DOS SANTOS | 16269725179 |
| JAQUELINE PROENCA | 12931072240 |
| JAQUELINE RAMOS SANTANA | 20491728144 |
| JAQUELINE REAL DE OLIVEIRA | 20491811467 |
| JAQUELINE RIBEIRO GANDRA | 20928311141 |
| JAQUELINE RODRIGUES | 20928146892 |
| JAQUELINE RODRIGUES MESSIAS | 20025434025 |
| JAQUELINE SALES DA SILVA ROCILLO | 13089883898 |
| JAQUELINE SILVA DOS SANTOS DURAN | 20053501327 |
| JAQUELINE SILVERIO OLIVEIRA | 20928075340 |
| JAQUELINE TAFARELLO | 20168192734 |
| JAQUELINE VERISSIMO DA SILVA | 16250687921 |
| JARACELI CRISTINA FAUSTINO | 13009418247 |
| JARDIELE MARIA DOS SANTOS | 20182025734 |
| JAYANE VICTORIA JESUS DE OLIVEIRA | 16345867706 |
| JEAN CARLOS DOS SANTOS | 16203805093 |
| JEAN PHANEL JEUDY | 12868796909 |
| JEANE SALU DE MATOS | 16186841465 |
| JEFERSON DUARTE PRADO | 20354244153 |
| JEFERSON MENDONCA FRANCO DA SILVEIRA | 16256993072 |
| **JEFFERSON ANDRE GUNTZEL** | **20738822994** |
| JEFFERSON ARAUJO FRANCISCO | 12669790234 |
| JEFFERSON BRAZ SIMAO | 16231573754 |
| JEFFERSON CAMARGO | 20439699066 |
| JEFFERSON DOS SANTOS CONCHADO | 12391942747 |
| JEFFERSON GOES DO NASCIMENTO | 12812847257 |
| JEFFERSON LUIS DE CARVALHO | 12668361259 |
| JEINI CAROLINA CRAVEIRO DE OLIVEIRA | 20170145853 |
| JEISA KATHLEEN RIBEIRO DA SILVA SANTOS | 14014804808 |
| JEISSA MALVINA DAMASCENO | 20491767573 |
| JENEFF MAXIMIANO DE OLIVEIRA | 12873533260 |
| JENIFER APARECIDA PIRES | 16256446160 |
| JENIFER CRISTINA DO NASCIMENTO | 20398224662 |
| JENIFER MACHADO REIS DE OLIVEIRA BARBOSA | 12919321236 |
| JENIFER MAYARA FERNANDES DOS SANTOS | 20327525368 |
| JENIFER OLIVEIRA LINO | 16250703528 |
| JENIFFER CARLOS DA SILVA | 16258522522 |
| JENIFFER DE SOUZA STARTERI CARRICO | 13664385933 |
| JENNIFER APARECIDA DOS SANTOS OLIVEIRA | 12960558253 |
| JENNIFER BARBOSA LOPES | 16256994397 |
| JENNIFER CARMO SANTOS | 16254457327 |
| JENNIFER CAROLINE JOBSTRAIBIZER PEREIRA | 20928270437 |
| JENNIFER CAVALCANTI | 20928173865 |
| JENNIFER CRISTINA ALVES CALHEIROS | 23795584929 |
| JENNIFER CRISTINA ARAUJO | 16252006786 |
| JENNIFER DA SILVA | 20069077562 |
| JENNIFER DA SILVA MENDES | 20069063383 |
| JENNIFER DE FRANCA | 16250703323 |
| JENNIFER DE MORAIS ALAMINO | 16313268726 |
| JENNIFER DOS SANTOS OLIVEIRA | 12953556232 |
| JENNIFER GABRIELA SOARES | 20491728845 |
| JENNIFER GOMES DE ALMEIDA SANTOS | 22004949049 |
| JENNIFER GONCALVES EVA | 16204970373 |
| JENNIFER KELLY FERNANDES DANTAS | 16249579932 |
| JENNIFER KEROLIN DO CARMO SILVA | 16263838591 |
| JENNIFER LETICIA PARACAMPOS | 20069068148 |
| JENNIFER LORENCAO | 16250703552 |
| JENNIFER LUANA DA SILVA PINHEIRO | 21326541155 |
| JENNIFER MORAES SILVA | 16271667784 |
| JENNIFER REGINA ZUANNY DE SOUZA | 16202192551 |
| JENNIFER STEFANY PINHEIRO OLIVEIRA | 20486585861 |
| JENNIFER STEPHANIE EVANGELISTA | 16250703250 |
| JENYFFER POLIANA PERROUD GOMES | 16266155231 |
| JERLANDA CUNHA NUNES | 16133654466 |
| JERLEY DAIANE NASCIMENTO BUENO | 20613811571 |
| JERLILHA CUNHA NUNES DOS SANTOS | 16274520083 |
| JERONIMA FERREIRA DOS SANTOS | 16199064756 |
| JERONIMO SANTOS DE ALMEIDA | 12097399616 |
| JESSICA ALINE DOS SANTOS | 20342769477 |
| JESSICA ALINE VILELA LOPES | 13059328241 |
| JESSICA ALVES DA SILVA | 20928186134 |
| JESSICA APARECIDA BARBOSA | 16202342375 |
| JESSICA APARECIDA DE MORAIS | 23704631341 |
| JESSICA APARECIDA DOS SANTOS | 16253427157 |
| JESSICA APARECIDA EUZEBIO | 20491805440 |
| JESSICA APARECIDA MACHADO DA SILVA | 16203817792 |
| JESSICA APARECIDA SOBRINHO | 16201868403 |
| JESSICA APARECIDA VIVIANI | 16203818632 |
| JESSICA BISPO XAVIER DA SILVA | 20447011310 |
| JESSICA CAMILA MONTEIRO | 23847200158 |
| JESSICA CAROLINE NASCIMENTO TOMANIK | 16275144557 |

| | |
|---|---|
| JESSICA CAROLINE SANTANA DE LIMA | 21061093788 |
| JESSICA CAROLINE SILVA | 16311469678 |
| JESSICA CARVALHO DE OLIVEIRA | 12906106234 |
| JESSICA CLEMENTE DA SILVA | 20928191642 |
| JESSICA CRISTINA COITINHO LEITE | 20928159889 |
| JESSICA CRISTINA DIAS DOS SANTOS | 16203239667 |
| JESSICA CRISTINE RODRIGUES DE SOUZA | 16200955167 |
| JESSICA DA SILVA CORREA | 20053901791 |
| JESSICA DA SILVA LACERDA CARDOZO | 13012653227 |
| JESSICA DA SILVA MORAES OLIVEIRA | 23667669182 |
| JESSICA DA SILVA SANTOS | 16202518015 |
| JESSICA DA SILVA ZEM | 16258549560 |
| JESSICA DAIANE GARCIA FERNANDES | 16197072689 |
| JESSICA DE ARAUJO FERREIRA | 16247403209 |
| JESSICA DE ASSIS | 13041757248 |
| JESSICA DE FRANCA ANDRADE | 16202061015 |
| JESSICA DE PAULA SILVA | 20069064991 |
| JESSICA DEL ROY LIMA | 23826613577 |
| JESSICA DIAS DA CRUZ DIONOSIO | 20342724864 |
| JESSICA DIAS MARINHO BARBOSA | 20928111452 |
| JESSICA DO NASCIMENTO AMARAL | 16240743152 |
| JESSICA DOS SANTOS ALBUQUERQUE | 16197070279 |
| JESSICA EDUARDA DE SOUZA GOMES | 20307295480 |
| JESSICA FABIOLA SANTOS CARVALHO | 16298363298 |
| JESSICA FAGANELO DA COSTA | 16198824064 |
| JESSICA FERNANDA DE SOUZA RUIVO MELO | 20491788732 |
| JESSICA FERNANDA VENITE MATIAS | 20928155417 |
| JESSICA FERREIRA PIRES | 20069044567 |
| JESSICA FRANCIELLE ALVES DE OLIVEIRA | 16250951580 |
| JESSICA FRANCISCA COUTINHO | 16199072465 |
| JESSICA FRANCISCA DA SILVA | 16258547576 |
| JESSICA GABRIELA DOS SANTOS GODOY POLINI | 16253760697 |
| JESSICA KARINA DA SILVA | 16256039085 |
| JESSICA LOURENCO DE FARIA | 20169462018 |
| JESSICA LUCELIA SANTANA | 20437554699 |
| JESSICA MAISA ALEIXO PASSIONE | 20491724246 |
| JESSICA MARIA DE ARAUJO ANDRADE | 16274010298 |
| JESSICA MARTINS DOS SANTOS BALBINO | 20392974864 |
| JESSICA MAYARA PEIXOTO | 20161479914 |
| JESSICA MENDES DE OLIVEIRA | 20928064608 |
| JESSICA MICAELE FERREIRA DA SILVA | 16202701758 |
| JESSICA MOREIRA DE ALMEIDA | 20778020392 |
| JESSICA MORENO MARECO | 16251644029 |
| JESSICA NATHALIA RONCADA | 23869821570 |
| JESSICA NEVES DE MEDEIROS | 20169978103 |
| JESSICA NUNES PARANHOS | 16187951892 |
| JESSICA OLIVEIRA | 16197079136 |
| JESSICA OLIVEIRA CARVALHO | 13131243510 |
| JESSICA PEREIRA CARDOSO | 20169241887 |
| JESSICA PEREIRA DOS SANTOS | 16250714597 |
| JESSICA PRICILA SOARES RIBEIRO | 20491732613 |
| JESSICA PRISCILA CADETE DA SILVA | 13153467780 |
| JESSICA REGINA CALEGARI | 22011749238 |
| JESSICA REGINA COSTA SANTOS | 20743404534 |
| JESSICA RODRIGUES CORAINE | 16299392089 |
| JESSICA RODRIGUES SABINO | 20928257422 |
| JESSICA SANTANA BARBOSA | 20437544731 |
| JESSICA SANTOS DE JESUS | 16262622269 |
| JESSICA SANTOS DOS REIS | 16202343886 |
| JESSICA SILVA DE OLIVEIRA | 16201865382 |
| JESSICA SILVA NASCIMENTO | 20165658767 |
| JESSICA SILVA RODRIGUES | 16251644444 |
| JESSICA SOARES LISBOA | 16311468876 |
| JESSICA STEFFANY SILVA MENDES | 16250713329 |
| JESSICA SUE ELLEN COTRIM | 20734311898 |
| JESSICA SUELEN GOMES | 20437551657 |
| JESSICA TAIS CYRINO | 20169981007 |
| JESSICA THAINA DE PROENCA SANTOS | 16336816606 |
| JESSICA THAIS DA SILVA ARAUJO | 16276776670 |
| JESSICA THAIS HERNANDEZ SILVA | 16202518880 |
| JESSICA THAIS MARQUES | 20928056265 |
| JESSICA THAIS SENA CUNHA | 15445826337 |
| JESSICA THAYNA SILVA BRAGA | 16262362186 |
| JESSIKA NATALLY DE OLIVEIRA MELO SILVA | 20446026063 |
| JESUINO PEDRO DERACO | 10657963620 |
| JEZICA FERNANDA CONCEICAO CANHAMERO | 20928193653 |
| JHENEFFER EMANOELY PEREIRA DE CARVALHO | 16257271992 |
| JHENIFER CAMILA OLIVEIRA PAZ | 21074392584 |
| JHENIFFER CAMILA FERREIRA | 13855771854 |
| JHENYFER BERGAMO | 20928051123 |
| JHENYFER CRISTINA ALVES PEREIRA | 20928127413 |
| JHULIA CAROLINA SOUZA MAZZINI | 23627950379 |
| JOANA ALVES VENANCIO | 12501419733 |
| JOANA CARDOSO SIQUEIRA | 12523061734 |
| JOANA CASSIA ZUIN DE FREITAS | 12827241260 |

## ASSISTÊNCIA E DESENVOLVIMENTO SOCIAL

| | |
|---|---|
| JOANA DARC DOS SANTOS | 20742616341 |
| JOANA DARC FIUZA ALVES | 20677612812 |
| JOANA DE JESUS CUNHA | 12332114523 |
| JOANA FERREIRA GANDRA | 12876885818 |
| JOANA IARA SERIGATO | 20491751782 |
| JOANA ROCHA FERNANDES | 12009222646 |
| JOANA SANTOS ARAUJO | 12829857072 |
| JOANA SOARES DA SILVA | 10817287555 |
| JOAO ANTONIO PRADELLA | 12136671539 |
| JOAO BAPTISTA DE ABREU | 23866180574 |
| JOAO BATISTA DE CAMARGO | 10794215731 |
| JOAO BATISTA PAGANATTO | 10821050750 |
| JOAO BATISTA RODRIGUES | 21303160368 |
| JOAO BOSCO PEREIRA DA SILVA | 10687988834 |
| JOAO CARLOS DA SILVA | 13154024475 |
| JOAO CARLOS DA SILVA | 10430623426 |
| JOAO CARLOS DE TOLEDO | 10848685870 |
| JOAO CARLOS SIMAO JUNIOR | 20928196520 |
| JOAO CARVALHO | 12301470565 |
| JOAO CIRINO BATISTA | 12391363976 |
| JOAO DA SILVA LEAO | 20928080573 |
| JOAO DE SOUSA FERREIRA | 10668277448 |
| JOAO DOMINGOS PEREIRA | 12378747189 |
| JOAO DONIZETTI FIRMINO | 10555392543 |
| JOAO EMILIO CHAVES | 12498828739 |
| JOAO JERONIMO DA SILVA NETO | 10383340370 |
| JOAO MATIAS DE ARAUJO JUNIOR | 12604711224 |
| JOAO PAULO CARVALHO DOS SANTOS | 16257032572 |
| JOAQUIM LOPES DE OLIVEIRA | 12021360093 |
| JOAQUIM MARIANO | 10771718346 |
| JOBAIR PEREIRA | 10705576350 |
| JOCEILMA GOES SANTIAGO | 12498830288 |
| JOCELENE GALVAO DE LIMA | 20342803098 |
| JOCELI GOMES DA SILVA | 12886086225 |
| JOCELIA NEVES SANTIAGO | 13091250317 |
| JOCILEIA DA SILVA | 16201900986 |
| JOCILEIA DE JESUS SANTANA | 16237224131 |
| JOCILENE APARECIDA FRANCISCO MENDES | 20734305650 |
| JOEDES RODRIGUES DE SOUZA | 12541263556 |
| JOEL DE ALMEIDA CYRINO | 12226903056 |
| JOEL FURTADO DE SOUZA | 10550697389 |
| JOEL JACINTO | 10794403120 |
| JOELHA DE MORAIS OLIVEIRA | 16204334159 |
| JOELIZA CRISTINA SANTOS FERREIRA | 16183547604 |
| JOELMA ALVES DE BRITO | 16204062507 |
| JOELMA ANTUNES DE SOUZA | 13016988770 |
| JOELMA APARECIDA PEREIRA DE FARIA SILVA | 20928305036 |
| JOELMA BARRETO PRADO | 13063367892 |
| JOELMA CRISTINA ESTEVAM | 12336346593 |
| JOELMA DA SILVA LIMA | 12585967249 |
| JOELMA DOS SANTOS FERREIRA SILVA | 12301772960 |
| JOELMA LEITE DA SILVA CAVALCANTE | 16204062663 |
| JOELMA MARIA DOS SANTOS | 16305720399 |
| JOELMA RODRIGUES DE ARAUJO | 12457743216 |
| JOHNNY PEREIRA VASQUES | 16202217198 |
| JOIANE BATISTA DE ALMEIDA | 16236323284 |
| JOICE APARECIDA BARBOSA SANTANA | 20164794772 |
| JOICE CATIRA | 20491327689 |
| JOICE DA SILVA OLIVEIRA | 20928138547 |
| JOICE DA SILVA SAMPAIO | 16237204637 |
| JOICE DE FRANCA NUNES | 16324845363 |
| JOICE FERNANDA SANTANA RAMOS | 16249587536 |
| JOICE JESUS DE OLIVEIRA | 16201887475 |
| JOLANGE DO NASCIMENTO RODRIGUES | 20463054436 |
| JONAS MARIANO DA SILVA FILHO | 10786783106 |
| JONAS ROBERTO DE LIMA CAMARGO | 12779457262 |
| JONATAS MENDONCA | 10853400641 |
| JONATHAN DA SILVA FLORENTINO | 20085908392 |
| JONATHAN DOS SANTOS GONCALVES | 16197154413 |
| JONATHAN RODRIGUES DA SILVA JACINTO | 16277128273 |
| JONSILENE GOMES SANTOS | 16044899803 |
| JORDANA DOS SANTOS BATISTA LIMA | 16287871513 |
| JORDANA SANTOS SOARES DA CONCEICAO | 12866397063 |
| JORGE BISPO DOS SANTOS | 17044753866 |
| JORGE FERMINO | 12541293846 |
| JORGE FRANCISCO BORGES NETO | 10553661512 |
| JOSE ANTONIO LOURENCO DA COSTA | 12250504166 |
| JOSE ANTONIO MOREIRA DA CRUZ | 16323594944 |
| JOSE ANTONIO ZAGARO | 12132064573 |
| JOSE APARECIDO FERREIRA PIRES DA SILVA | 10382673422 |
| JOSE APARECIDO SILVESTRONI | 10438861121 |
| JOSE ARNALDO BEZERRA | 12492969098 |
| JOSE ASEVEDO DE OLIVEIRA | 12390003658 |
| JOSE AVELINO DA SILVEIRA NETO | 12287603540 |
| JOSE BENEDITO DE MELO | 10671645940 |

| | |
|---|---|
| JOSE BENEDITO PINTO | 10085506181 |
| JOSE BRAZ DE ALCANTARA | 10820661977 |
| JOSE CARLOS ALVES SANTOS | 12433676454 |
| JOSE CARLOS BUENO | 10383315945 |
| JOSE CARLOS COSTA | 12193840425 |
| JOSE CARLOS DE OLIVEIRA | 20437547692 |
| JOSE CARLOS DIAS | 12526564796 |
| JOSE CARLOS DONISETE MACHADO | 10759509805 |
| JOSE CARLOS DOS SANTOS | 12143575612 |
| JOSE CARLOS RAYMUNDO | 12397530408 |
| JOSE CICERO DOS SANTOS | 13099447853 |
| JOSE CICERO DOS SANTOS | 10774194356 |
| JOSE DE FATIMA FERNANDES | 10712548251 |
| JOSE DE MIRANDA ANDRADE | 16187159420 |
| JOSE DEILTON DE SOUSA | 16202234408 |
| JOSE DIAS DA SILVA | 10549844039 |
| JOSE DONIZETE SIQUEIRA | 10854181153 |
| JOSE ED EK DE SANTANA GONCALVES | 12584753938 |
| JOSE EDELCIO LEONARDI | 20442442844 |
| JOSE EDUARDO DA CONCEICAO | 16291564557 |
| JOSE FERNANDO GOMES DA SILVA | 12637233267 |
| JOSE FERREIRA | 12335436343 |
| JOSE GOMES DA SILVA | 10408943243 |
| JOSE HILARIO DE SOUZA | 12327011541 |
| JOSE HOMERO FIORAVANTE BELARMINO DE SOUZA | 10685665965 |
| JOSE IVO DOS SANTOS | 12189094536 |
| JOSE JOAQUIM DA SILVA | 13631374894 |
| JOSE LUIZ DA SILVA | 12129481428 |
| JOSE MANUEL DE MIRANDA CARVALHO | 10742629217 |
| JOSE MARCOS PORFIRIO | 12211401653 |
| JOSE MARIO APARECIDA DE FIGUEIREDO | 12544540070 |
| JOSE MARTINS DE SOUZA | 10632511327 |
| JOSE MOACIR BRANDAO | 12105865935 |
| JOSE MOREIRA SANTOS | 12089694949 |
| JOSE PAULO DOS SANTOS | 10786280155 |
| JOSE PEREIRA DA SILVA | 10675059299 |
| JOSE ROBERTO | 10771006478 |
| JOSE ROBERTO CARLOS BATISTA DOS SANTOS | 12644395226 |
| JOSE ROBERTO CASTARDO | 10427708297 |
| JOSE ROBERTO DE CAMARGO JUNIOR | 13004082232 |
| JOSE ROBERTO SPADA | 10889863722 |
| JOSE RODRIGO BARROS | 20945184683 |
| JOSE ROSA DE SOUZA | 10665124853 |
| JOSE SEBASTIAO DA SILVA | 12532456061 |
| JOSE TIAGO MONTEIRO | 12990887263 |
| JOSE VALDIQUE LUIZ CARNEIRO | 12498966988 |
| JOSE VALMIR DOS SANTOS | 12085191055 |
| JOSE VIVALDO CHAVES | 10759897686 |
| JOSEANE CRISTINA DINIZ | 20163513222 |
| JOSEANE DE MELO | 16243228003 |
| JOSEANE GALVAO DE LIMA | 16200298662 |
| JOSEANE JOSETE DA SILVA | 16188025371 |
| JOSEANE VALERIA DE OLIVEIRA PIRES RODRIGUES | 12909782249 |
| JOSEANY CHAGAS SANTOS | 16216567374 |
| JOSECLEA SILVA SANTOS | 16310619730 |
| JOSEFA ADAINA DA SILVA | 16313584598 |
| JOSEFA APARECIDA ALVES DA SILVA | 10617924039 |
| JOSEFA APARECIDA DE ARAUJO | 13152537858 |
| JOSEFA BARBOSA SERAFIM | 16217023637 |
| JOSEFA CAVALHEIRO | 10560831290 |
| JOSEFA CONCEICAO DE SOUSA | 20961630307 |
| JOSEFA COSTA DA SILVA | 20342797438 |
| JOSEFA COSTA DE GOIS | 12889754237 |
| JOSEFA ELAINE DO CARMO EDUARDO OLIVEIRA | 16234939180 |
| JOSEFA FERREIRA DE MARAES | 12791330242 |
| JOSEFA IZIDORO DA SILVA FERREIRA | 20389034945 |
| JOSEFA JERUZA DA SILVA | 12713323268 |
| JOSEFA LIDIANE DE SOUZA ANDRADE | 16249591061 |
| JOSEFA MARIA DA SILVA | 16272082305 |
| JOSEFA MARIA DA SILVA | 16217307244 |
| JOSEFA MARIA DE SOUZA | 12410015036 |
| JOSEFA MARIA FERREIRA BARBOZA | 16321504875 |
| JOSEFA MARIA FERREIRA DA SILVA | 12612005244 |
| JOSEFA MARQUES SILVA DE OLIVEIRA | 16221723419 |
| JOSEFA PEREIRA LIMA | 13032084252 |
| JOSEFA ROSA DA CONCEICAO | 12344981324 |
| JOSEFA ROSA RODRIGUES DOS SANTOS SILVA | 20391086299 |
| JOSEFA SILVA DOS SANTOS | 20973735532 |
| JOSEFA SIMONE CORREIA MATOS | 16313061749 |
| JOSEFA TEREZINHA DUARTE | 16224963232 |
| JOSEFA VALDINETE ARAUJO SILVA | 12432315989 |
| JOSEFINA ROSA DE SOUZA | 12436077144 |
| JOSELAINE DA CONCEICAO | 16198828272 |

## ASSISTÊNCIA E DESENVOLVIMENTO SOCIAL

| | |
|---|---|
| JOSELAINE DA FONSECA | 20928143648 |
| JOSELI DA SILVA | 12293492380 |
| JOSELIA SANTOS DA SILVA | 22012157199 |
| JOSELIA ZANI DE ANDRADE SILVA | 12811938224 |
| JOSELINA MONTEIRO | 12331867064 |
| JOSELITA ALVES DA SILVA | 12409556355 |
| JOSELITA BARBOSA DA SILVA | 16314874328 |
| JOSELITA DE JESUS ROSA | 12552720449 |
| JOSELITA MORAIS | 16262866524 |
| JOSELITA ROCHA GOMES | 12707495265 |
| JOSELMA XAVIER DA SILVA | 16197220262 |
| JOSEMARA APARECIDA DOS SANTOS | 12584610258 |
| JOSEMARIA DE MELO | 16188039127 |
| JOSEMARY MOREIRA GENEROSO | 12597954252 |
| JOSENICE MARIA DE JESUS SANTOS | 20688574097 |
| JOSENICE SOUZA DOS SANTOS | 16233089310 |
| JOSENILDA DIAS DA SILVA | 20928072872 |
| JOSENILDA MENDES DE LIMA | 20414892555 |
| JOSENILDA NASCIMENTO DE JESUS | 22021172588 |
| JOSENILDA SILVA SANTOS | 16227986195 |
| JOSENIR DE JESUS SANTOS | 16280525393 |
| JOSETE MARIA DA SILVA SANTOS | 16243674410 |
| JOSETTE NOBLETTE | 23864437241 |
| JOSIANA BARROS DA COSTA SANTOS | 16255365922 |
| JOSIANE APARECIDA COSTA | 10819980673 |
| JOSIANE APARECIDA DAMAZIO RODRIGUES | 20741875998 |
| JOSIANE APARECIDA ORTIS | 12795554242 |
| JOSIANE BENEDITA PEREIRA MOREIRA | 12940372235 |
| JOSIANE CARNEIRO DA SILVA | 16201926772 |
| JOSIANE CRISTINA LIMA GOMES | 13442181851 |
| JOSIANE DA SILVA SOARES | 16288830160 |
| JOSIANE DO ROSARIO SILVA | 20791164246 |
| JOSIANE GARCIA DOS SANTOS MARQUES | 12465189818 |
| JOSIANE PEDRO DOS SANTOS LEMOS | 20741873049 |
| JOSIANE PIMENTA DA SILVA | 12580474260 |
| JOSIANE ROBERTA DE MELO DA SILVA | 21025372400 |
| JOSIANE VANJURA COSTA | 12945989249 |
| JOSIANY SOUZA DA SILVA | 13569462853 |
| JOSICLEIDE ESMERINA DOS SANTOS NOGUEIRA | 12771803269 |
| JOSICLEIDE SANTOS | 16202089106 |
| JOSIEL MOREIRA DOS SANTOS | 20657330307 |
| JOSIELMA GOMES DE OLIVEIRA | 16198604943 |
| JOSIENE RIBEIRO TAVARES | 13617614859 |
| JOSIETE FERREIRA DE LIMA | 12498965701 |
| JOSILAINE SANTOS MENDES | 20342755557 |
| JOSILEIDE DA COSTA AGUIAR | 20342802733 |
| JOSILEIDE GALDINO DA SILVA | 16197316197 |
| JOSILENE DA COSTA RODRIGUES | 12941686225 |
| JOSILENI CARVALHO DA SILVA | 16233189048 |
| JOSIMARA APARECIDA DA CRUZ | 16249602551 |
| JOSIMARA PEREIRA DA SILVA | 16265018745 |
| JOSINEIDE DE CASTRO | 12378732769 |
| JOSINEIDE MELO DE SOUZA | 12637952263 |
| JOSINETE SANTOS DANTAS | 16220288700 |
| JOSIVALDO DE SOUZA LOPES | 16190835849 |
| JOSIVANIA MARIA DA SILVA | 20928048068 |
| JOVEANE MARIA DA SILVA | 20928264194 |
| JOVINA SIQUEIRA TELLES | 10667845043 |
| JOYCE ALCANTARA DE SOUZA | 20928014546 |
| JOYCE AMANDA RAYMUNDO DO PRADO | 20740843987 |
| JOYCE APARECIDA DOS SANTOS OLIVEIRA | 20491770140 |
| JOYCE BARBOSA SANTOS | 16258580948 |
| JOYCE BRITO DE SOUZA | 20354099021 |
| JOYCE CAROLINE DE OLIVEIRA | 16257276099 |
| JOYCE CAROLINE FERNANDES DANTAS | 16249587307 |
| JOYCE CRISTINA ALMEIDA SENA | 20307775865 |
| JOYCE DA COSTA EMILIATO | 20616533106 |
| JOYCE DA SILVA NASCIMENTO | 20069039229 |
| JOYCE DE MORAES | 16203826457 |
| JOYCE DE SOUZA MORAES | 16299998920 |
| JOYCE DO CARMO SANTOS | 16254470897 |
| JOYCE FERNANDA RODRIGUES ALVES | 16250728210 |
| JOYCE GRABRIELE CARDOSO | 20100267089 |
| JOYCE KELLY RODRIGUES RIBEIRO DA SILVA | 20491796115 |
| JOYCE LUANA NUNES DE BRITO | 20990006993 |
| JOYCE MARA JESUS DA SILVA | 12787958224 |
| JOYCE PEREIRA AMARAL | 16254610818 |
| JOYCELAINE ANTUNES BARBOZA | 20343321372 |
| JOZEANE JESUS DOS SANTOS | 16243094570 |
| JOZILANIA FERREIRA DOS SANTOS | 16288193802 |
| JUAN STRAUS GARCIA VALERO | 10748112542 |
| JUAREZ LEONEL DO PRADO | 12033331220 |
| JUCARA AMANDA DE SOUSA | 20634856922 |
| JUCARA BARBOZA SILVA | 13058911938 |
| JUCARA BATISTA DE OLIVEIRA | 20928018754 |

| | |
|---|---|
| JUCELHA ISMARSI | 22009731769 |
| JUCELIA APARECIDA DE BRITO | 12191680978 |
| JUCELIA DA SILVA REZENDE | 16189423354 |
| JUCELIA SILVA LIRA VILARINHO | 16347567505 |
| JUCELINA FELIPE TEODORO | 12761384255 |
| JUCENIR VALERIA MARQUES SILVA | 16221062773 |
| JUCIANE ROSENDO DE MOURA | 16262172069 |
| JUCIANE THAMIRIS MARTINS DOS SANTOS | 16280742769 |
| JUCILEIDE FREITAS DE SOUSA | 16267169139 |
| JUCILENE ALVES RAMOS | 16188154953 |
| JUCILENE DOS REIS DE JESUS | 20066492844 |
| JUCILENE FERREIRA DE OLIVEIRA | 16202792257 |
| JULIA CAROLINA ZACHELLO DOS SANTOS | 21028559870 |
| JULIA CAROLINE FURTOSO PEREIRA | 21030777030 |
| JULIA CRISTINA BASILIO DOS SANTOS | 16216604776 |
| JULIA DAMETTO | 20945236179 |
| JULIA GABRIELA MARCOS | 13727753756 |
| JULIA GOMES DE MORAES | 16268630913 |
| JULIA MARIA DA CONCEICAO | 16207962487 |
| JULIA RODRIGUES DE SOUZA | 20742620470 |
| JULIANA ALVES BARBOSA MUNIZ | 12849345220 |
| JULIANA ALVES FERNANDES PINTO | 20170638507 |
| JULIANA APARECIDA BATISTA RODRIGUES | 12891781262 |
| JULIANA APARECIDA FIRMINO | 16252031829 |
| JULIANA APARECIDA PINHEIRO DE SOUZA | 20439688137 |
| JULIANA APARECIDA ZERBINATO DA SILVA OLIVEIRA | 12884060237 |
| JULIANA BARRETO SCHLOTAG | 20732937935 |
| JULIANA BENEDITA DO NASCIMENTO SANTANA | 12935455268 |
| JULIANA BORTOLETTO | 12698148251 |
| JULIANA BUGOAS TOLEDO PIRES | 16249609084 |
| JULIANA CABRERA GALANTE | 20928076258 |
| JULIANA CAMILA GALVAO DE MATOS | 12868741268 |
| JULIANA CANDIDA DE SOUZA | 20069035479 |
| JULIANA CAROLINE ROSSI | 20491792144 |
| JULIANA CELESTINO DA BOA VENTURA | 12308533422 |
| JULIANA CRISTINA DA SILVA | 12818497223 |
| JULIANA CRISTINA DIAS GONCALVES | 13399393813 |
| JULIANA CRISTINA MORELATTO | 16264731634 |
| JULIANA CRISTINA SANTOS | 16337835620 |
| JULIANA DA SILVA SANTOS | 16208929394 |
| JULIANA DANIELA DA SILVA CONCEICAO | 20742399766 |
| JULIANA DE ALMEIDA GOMES | 13011662222 |
| JULIANA DE OLIVEIRA ALMEIDA CANDIDO | 12825627242 |
| JULIANA DE OLIVEIRA CANDIDO | 13419691857 |
| JULIANA DE SOUZA MULLER | 21326541805 |
| JULIANA DOS SANTOS RODRIGUES SILVA | 20491745677 |
| JULIANA FERNANDA PEREIRA SOARES | 12879868221 |
| JULIANA FERREIRA DOS SANTOS | 16250788523 |
| JULIANA FERREIRA PINTO | 20169245483 |
| JULIANA FIRMINO GOMES | 20491729248 |
| JULIANA FRANCIS ELOY | 20928114281 |
| JULIANA FRANCISCO DIONIZIO | 20168180272 |
| JULIANA GABRIELE DA SILVA CARNEIRO | 23820362149 |
| JULIANA GALDINO DE MOURA | 16256061498 |
| JULIANA GLAUCIA TEIXEIRA | 12994947856 |
| JULIANA GRACIELE PAULA DA SILVA | 20743792992 |
| JULIANA JOYCE DE LIMA | 20491822957 |
| JULIANA MARCELINO | 16277927079 |
| JULIANA MARIA BARBOSA | 16202586118 |
| JULIANA MARIA DOS SANTOS | 20740843715 |
| JULIANA MARIA FARIAS NOGUEIRA | 20928029101 |
| JULIANA MARIA SERAFIM | 13028440252 |
| JULIANA MARIA SILVA ROQUE LEITE | 16296191007 |
| JULIANA MARIA SOARES | 20069057901 |
| JULIANA MASSA | 12582683266 |
| JULIANA MATIAS DE LIMA | 16202785439 |
| JULIANA MODESTO DIAS DE OLIVEIRA | 16190207481 |
| JULIANA MOREIRA DOS SANTOS | 16287980894 |
| JULIANA MOURA | 13661869816 |
| JULIANA NATIELE CRUZ | 20928087802 |
| JULIANA PATRICIA GONCALVES DE SOUZA | 20742795270 |
| JULIANA PAULA RIBEIRO | 16267260896 |
| JULIANA PEREIRA DA SILVA | 16205127297 |
| JULIANA PIASSI LOMBARDI RODRIGUES | 20491816973 |
| JULIANA PIZOL | 20928229909 |
| JULIANA RODRIGUES DE FREITAS | 20439685707 |
| JULIANA RODRIGUES DE MATOS | 16310627431 |
| JULIANA RODRIGUES LEAL | 16262166344 |
| JULIANA SANTHIAGO SOARES | 12943268269 |
| JULIANA SANTOS SOUZA PEREIRA | 16263856670 |
| JULIANA SILVEIRA CAMARGO | 16271169741 |
| JULIANA SIPRIANO | 12545291376 |
| JULIANA SPOSITO | 12546808151 |
| JULIANA TAMIRES SANTOS RANCOLETTA DA SILVA | 20342711231 |

## ASSISTÊNCIA E DESENVOLVIMENTO SOCIAL

| | |
|---|---|
| JULIANA THALIA PEIXE DA SILVA | 21291951948 |
| JULIANA VALERIA DA SILVA BISPO | 12947955236 |
| JULIANA VIEIRA SANTOS DA SILVA | 21030721183 |
| JULIANE APARECIDA DE OLIVEIRA | 20069062913 |
| JULIANE CARVALHO MARCARIN LIVRAMENTO | 21297390832 |
| JULIANE CILENE DE OLIVEIRA MENDES | 20928160429 |
| JULIANE HELENA LOPES AMARAL | 20741987788 |
| JULIANO DA CUNHA | 10653239693 |
| JULIE FERNANDA DE OLIVEIRA | 16249609254 |
| JULIETE MARIA DA SILVA SOARES | 16250790765 |
| JULIO CESAR BEZERRA | 21345204886 |
| JULIO CESAR DE LIMA | 12302527846 |
| JULIO CESAR GHIRARDELLO | 12497867048 |
| JULIO CESAR HONORIO | 16990850001 |
| JULIO CESAR JOSE DOS SANTOS | 16296436646 |
| JULIO CESAR MARTINS SANTOS | 20928337337 |
| JULIO NUNES GOMES | 16201231014 |
| JULYA CARVALHO DOMINGOS | 20928100205 |
| JUNG NAM LEE | 23891628249 |
| JUNIA GRASIELA RAMOS DE FREITAS | 16190593446 |
| JUNIELLE DOS SANTOS | 23665739957 |
| JURACI FERREIRA CALADO | 12279241112 |
| JURACI GUILHERME SCHIMIT | 20446015878 |
| JURANDIR REIS DA SILVA | 12765813231 |
| JURANDIR RODRIGUES SABARA | 12391955954 |
| JUREMA PEREIRA DA SILVA VELGARA | 12695955245 |
| JUSCELIA RODRIGUES PEREIRA XAVIER | 20780560552 |
| JUSCICLEIDE SANTOS DAS NEVES | 16183063941 |
| JUSCIENE DE SOUZA LIMA | 13247681816 |
| JUSILENE DE SOUZA CIRQUEIRA | 16204398637 |
| JUSSARA FERREIRA | 16304543388 |
| JUSSARA FRANCISCA DE MORAES | 12702654233 |
| JUSSARA MARQUES DE OLIVEIRA | 16257722978 |
| JUSSARA SILVA CARVALHO | 20928118295 |
| KADJA DIONEIA TEIXEIRA MORAES | 12872469259 |
| KAIANA DE CASTRO DANTAS | 20468181711 |
| KAIKI RAIMEZONNI DE OLIVEIRA | 16200435805 |
| KAIO VICTOR MENDES DOS SANTOS | 20741866409 |
| KAIQUE LEONARDO DA SILVA | 20437543379 |
| KALIL FRANCISCO DE OLIVEIRA | 10763124068 |
| KALILA IRACEMA SILVA DIAS | 16236811939 |
| KALINE ADRIELE LIMA DE MOURA | 16242401542 |
| KAMILA PEREIRA ANASTACIO | 16300169759 |
| KAREN CRISTIANE DA SILVA | 13343951934 |
| KAREN CRISTINA AJAMIL SILVA | 20742613652 |
| KAREN CRISTINA DO PRADO CHAGAS | 20928267533 |
| KAREN CRISTINA MONTEIRO | 16204146735 |
| KAREN CRISTINA PORFIRIO | 12786003220 |
| KAREN CRISTINA SIQUEIRA SOUSA | 16274560085 |
| KAREN DE CAMPOS VIANA | 16259996692 |
| KAREN DOS REIS SILVA | 21030775410 |
| KAREN FERNANDA CLEMENTE FRAGNANI | 12837317774 |
| KAREN FERNANDA PIMENTA | 20742403607 |
| KAREN GASQUES DA SILVA | 20670516362 |
| KAREN GRAZIELE PEREIRA | 20492036696 |
| KAREN PRISCILA CONDINI BERTAZZONI | 16312061079 |
| KAREN TAINA DE OLIVEIRA SANTOS | 16269170525 |
| KAREN VANESSA DA SILVA | 23887304310 |
| KARILENE RODRIGUES CIPRIANO | 16201966952 |
| KARIM FERNANDA RIBEIRO DE OLIVEIRA | 12746110220 |
| KARIN CRISTINA PICCOLO | 12388541818 |
| KARIN FERNANDA SANTANA ANTONIO | 12758299242 |
| KARINA ANTONIO DE CALHEIROS | 16442578152 |
| KARINA APARECIDA ELIAS | 20778025297 |
| KARINA BUENO DA SILVA | 23817202314 |
| KARINA CRISTINA DE LIMA | 20778037376 |
| KARINA CRISTINA DOTTA | 20928029381 |
| KARINA CRISTINA VIOTTO TEIXEIRA | 12658715236 |
| KARINA DA SILVA PAULINO | 16265994434 |
| KARINA DA SILVA RAMOS | 20342725828 |
| KARINA DE OLIVEIRA | 16249612646 |
| KARINA DRAY | 20491816515 |
| KARINA FERNANDA AJAMIL | 16300859844 |
| KARINA MARIA DA MATA | 20778040512 |
| KARINA MARIA KARNER | 12542240665 |
| KARINA MORAIS NASCIMENTO | 20342765277 |
| KARINA PALOMA PACHECO PAVANELLI | 13362584933 |
| KARINA RODRIGUES OLIVEIRA | 23834634006 |
| KARINA TAMIRES DA SILVA | 16252036928 |
| KARINA VICENTE DA SILVA | 20168187854 |
| KARINE CONCEICAO DE CARVALHO | 20019163503 |
| KARINE CONSONI BONELLI | 16299653400 |
| KARINE DA SILVA PONTES | 16203866424 |
| KARINE FERNANDES DANTAS | 16201968386 |
| KARINE FRANCO DE LIMA NEVES | 12949321226 |

| | |
|---|---|
| KARINE GOMES DE OLIVEIRA | 20786205932 |
| KARINE LEMES BRAGA | 20442456675 |
| KARINE MENEGATTI DA COSTA | 20442456969 |
| KARINE PEREIRA ALVES | 20778032420 |
| KARLA MONTEIRO | 20163507419 |
| KAROLAINE MARTINS AGUILHARES | 16288762335 |
| KAROLINE DOS SANTOS CANDIDO | 16201310828 |
| KARYN NAIARA BENJAMIM | 20342724511 |
| KATELY DE PAULA RODRIGUES JESUS | 23662398474 |
| KATHARINE LUANE NASCIMENTO | 16425488183 |
| KATHLEEN CAROLINE BUENO DA SILVA | 16429084184 |
| KATHLEEN CRISTINA DE OLIVEIRA | 16423072036 |
| KATHLEEN CRISTINA SANTANA FERREIRA | 16424122169 |
| KATHLEEN DE MORAIS ALAMINO | 16487745430 |
| KATHLEEN ISA DA SILVA | 16201328506 |
| KATHLEEN JOYCE VIEIRA LORENA | 13902377932 |
| KATHLEEN RAYANE DO NASCIMENTO MATUTINO DA SILVA | 16425488655 |
| KATHLEEN TAYNA MONTEIRO DA SILVA | 16251386526 |
| KATHREIN SIQUEIRA | 12699022251 |
| KATHRELEEN LUANA DA SILVA | 20342743516 |
| KATIA ALVES LIMA DA SILVA | 12917739233 |
| KATIA APARECIDA CARNEIRO | 16426901777 |
| KATIA APARECIDA CORAINE FERREIRA | 16428103568 |
| KATIA APARECIDA DOS SANTOS | 16078111516 |
| KATIA APARECIDA VELOSO DE CARVALHO | 10899450722 |
| KATIA CABRAL CAVALCANTE | 16430353207 |
| KATIA CILENE MARTHO | 12206037914 |
| KATIA CINTIA DOS SANTOS | 20928132565 |
| KATIA CRISTIANE RODRIGUES | 16449157543 |
| KATIA CRISTINA DA CRUZ | 13332045937 |
| KATIA CRISTINA LEONEL AZEVEDO | 23637418580 |
| KATIA DA SILVA PEREIRA | 16195505359 |
| KATIA DE OLIVEIRA RIBEIRO | 20928069073 |
| KATIA DE OLIVEIRA SILVA RAMOS SCHIMIT | 20069039652 |
| KATIA ELISA CORREIA | 12929138256 |
| KATIA GISLAINE DE SOUZA TOLEDO | 20928166885 |
| KATIA IRENE DE OLIVEIRA SILVA | 16423071668 |
| KATIA MAIARA SIQUEIRA | 16423071749 |
| KATIA PERES | 12798183261 |
| KATIA REGINA DOS SANTOS ROSA | 13130824935 |
| KATIA REGINA GONCALVES | 12699214266 |
| KATIA ROSANA DA SILVA | 12126398414 |
| KATIA SIMONE BARBOSA DE ARAUJO | 12364336483 |
| KATIA SOARES ROCHA | 20742401124 |
| KATIANE FREITAS SOBRINHO | 16182424215 |
| KATIELY SOARES DIAS | 16418063024 |
| KATIUCIA FERREIRA DO SANTOS CHAGAS | 12750310247 |
| KATLEN PEREIRA DE FREITAS | 16180999105 |
| KATLLYN BEATRIZ BARBOZA PINA | 23743947419 |
| KATLYN GRAZIELE NASCIMENTO | 20161711817 |
| KATTELYN CRISTINA POLE DA SILVA | 23860791822 |
| KATYANE AUGUSTA MUNIZ | 20788255082 |
| KAUE ALVES DE BRITO MILITAO | 20169621132 |
| KAUE VINICIUS ROSSETI FERNANDES | 20048727649 |
| KECIA ALEXANDRE DA SILVA | 20462378564 |
| KEILA APARECIDA MARAFANTE DA CRUZ | 20386069209 |
| KEILA CRISTINA DE LIMA NUNES | 16177427694 |
| KEILA REGINA DE FARIA SANTOS | 16202616858 |
| KEINA CARNEIRO DOS SANTOS | 20446185633 |
| KEISE DA SILVA COUTRIN | 12995340238 |
| KEISSIANE BARBOSA DA SILVA | 16421455167 |
| KELEN CRISTINA DE OLIVEIRA | 16496548464 |
| KELI CRISTINA MIRANDA PARREIRAS | 12710447268 |
| KELI SIMONE PIRES | 12782481241 |
| KELIANE DA SILVA | 20364995453 |
| KELLEN CRISTINA CAMARGO DOS SANTOS | 16424124544 |
| KELLEN CRISTINA NOBERTO DA SILVA | 14446783013 |
| KELLI CRISTINA DA SILVA | 16431777760 |
| KELLI ROSE DE OLIVEIRA | 20341278690 |
| KELLI TROPEIA | 16473187481 |
| KELLY APARECIDA DA SILVA SANTOS | 16441948479 |
| KELLY BARBOSA DE SOUZA | 23806945922 |
| KELLY CASTRO SANTOS | 16201989391 |
| KELLY CORDEIRO ROCHA | 13551429315 |
| KELLY CRISTIANE DE CARVALHO | 20069051598 |
| KELLY CRISTINA BERTONHA | 16428103835 |
| KELLY CRISTINA DA ROSA | 12771957258 |
| KELLY CRISTINA DE BARROS | 20928110618 |
| KELLY CRISTINA DE SOUZA | 12736047267 |
| KELLY CRISTINA DOS SANTOS | 12503250639 |
| KELLY CRISTINA DOS SANTOS OLIVEIRA | 16202805286 |
| KELLY CRISTINA SILVEIRA CAMPOS | 12623156257 |
| KELLY FABRICIA ALVES | 12757345178 |
| KELLY GASQUES DA SILVA | 20670516370 |

## ASSISTÊNCIA E DESENVOLVIMENTO SOCIAL

| | |
|---|---|
| KELLY LIMA ROCHA | 16480174403 |
| KELLY SANTOS MOREIRA DE JESUS | 21041230127 |
| KELLY TERRADAS DA CONCEICAO SILVA | 23742320757 |
| KELLY VIVIANE RAMOS VILA FLOR | 12713914169 |
| KELSON RODRIGO DA SILVA | 12585383247 |
| KELVIA DA SILVA | 20364995461 |
| KELVIN JORDAN FERNANDES | 16424829491 |
| KENELLY DAS GRACAS VIEIRA SOUSA | 21003629883 |
| KENIA ELSA LOPES | 12526438944 |
| KENIA MACHADO DA VEIGA | 21030521338 |
| KEREN KARINA PEREIRA DA SILVA | 16431780044 |
| KESIA DOS SANTOS SILVA | 16202396351 |
| KESSIA DE ALMEIDA PARAVATTI | 16393673649 |
| KETELE TAMONI DOS SANTOS LEITE | 16448593846 |
| KETELIN FERNANDA DE SOUSA LUZ | 20928071671 |
| KETER DE FARIA FERNANDES | 16425119048 |
| KETISLEY SANDRA DA SILVA | 20372168242 |
| KETLEEN SAMARA GARCIA BUSATO | 12879487228 |
| KETLYN GABRIEL VIEIRA | 20928028768 |
| KETTELIN MARIA CARDOSO VIANA | 20744843159 |
| KETYLIN DENISE MUNIZ FERREIRA | 16424127179 |
| KEYLLA AGDA DE JESUS SOUZA | 16419981663 |
| KEZIA CARVALHO VIDAL | 16424128922 |
| KEZIA CRISTINA MARTINS DE JESUS | 16432953600 |
| KEZIA REBECA DA SILVA ANTONIO | 13052823255 |
| KID GOMES DE OLIVEIRA | 12472363828 |
| KIMBERLY CRISTINA SANTOS GOMES | 16426998762 |
| KIMBERLY KAUANY SIQUEIRA DE OLIVEIRA | 20928013973 |
| KIMBERLY STEFANIE EVANGELISTA DE LIMA | 16424829777 |
| KLEBER FERREIRA DA SILVA | 12727626268 |
| KLEBER GOMES RIBEIRO | 20069075926 |
| KLEITON FERNANDO DE SOUSA SILVA | 20441219947 |
| KLEITON PIOVESAN | 20928218885 |
| KLICIA CRISTINA CASTRO SANTOS | 16424143093 |
| LAERCIA MARIA DO NASCIMENTO | 16039780062 |
| LAERCIO PEREIRA | 15159707356 |
| LAERCIO PESSOTO | 16425128454 |
| LAERTE FREIRE | 13016271248 |
| LAILA CRISTINA TEIXEIRA FARIA | 20687170731 |
| LAILA JULIANA SILVA DOS SANTOS | 16374494165 |
| LAILANE RICIELLI ALEXANDRE | 16503375442 |
| LAILANE SOUZA MOTA | 16378579793 |
| LAIRA JENNY DE SOUZA BELISARIO | 21074407980 |
| LAIRTON OLANDA DE JESUS | 10425446619 |
| LAIS ANDRADE SILVA | 16424153005 |
| LAIS APARECIDA DO COUTO | 20648774842 |
| LAIS DE JESUS | 20491729388 |
| LAIS IZABEL GONZAGA VIEIRA | 16370651703 |
| LAIS MARIA DEL MOURA | 15445889460 |
| LAIS RENATA CORBANEZI | 20928306474 |
| LAIS RODRIGUES DA SILVEIRA | 20928277407 |
| LAIS VIEIRA DOS REIS | 20928294115 |
| LAISE MARIA DA SILVA | 16361183042 |
| LAIZE SILVA DE SOUZA | 20606667053 |
| LARA LETICIA RODRIGUES DE OLIVEIRA | 20782256966 |
| LARIANE DOMICIANO | 16445503013 |
| LARISSA ADELAIDE DA SILVA TOMAZ | 20342750903 |
| LARISSA APARECIDA LAMEU DE SOUSA | 20342796814 |
| LARISSA BARBOSA DO NASCIMENTO | 14977886379 |
| LARISSA CRISTIANA CIZOTTO SOARES DE ALVARENGA | 12955215262 |
| LARISSA CRISTINA DE JESUS | 20928270704 |
| LARISSA CRISTINA PEDROSO LEMES | 16427561880 |
| LARISSA CRISTINA SANTOS FREITAS | 16498350378 |
| LARISSA DA SILVA BARBOSA | 20487246378 |
| LARISSA DE ANDRADE NAKANO | 20122488827 |
| LARISSA DE MOURA RONCADA | 12870155990 |
| LARISSA DIOVANA CARMO SANTOS | 23661379492 |
| LARISSA DOMICIANO | 16445503951 |
| LARISSA FERNANDA ALVES DE LIMA | 16424154656 |
| LARISSA FERNANDA OLGADO DA SILVA | 20709545570 |
| LARISSA FERNANDA SOUZA DA SILVA | 20124012684 |
| LARISSA GABRIELA APARECIDA DA SILVA | 20069091107 |
| LARISSA GABRIELE GODEZ | 16487278999 |
| LARISSA HELEN SANTOS DE OLIVEIRA | 21072390622 |
| LARISSA LAYNARA FELISALDO | 20168185932 |
| LARISSA MENDES DA SILVA | 20935018462 |
| LARISSA PHELINO GARCIA | 12901238256 |
| LARISSA PUREZA MACEDO | 23681290063 |
| LARISSA REGINA FRANCO RIBEIRO MEDEIROS | 16427561945 |
| LARISSA REGINA PINHEIRO | 20106212804 |
| LARISSA SANTOS SILVA | 12828649263 |
| LARISSA SILVEIRA ROMUALDO FRANCISCO | 23870714367 |
| LARISSA SOUZA MONZANI | 16496879304 |
| LARISSA TAMARA VIEIRA | 20168837263 |

| | |
|---|---|
| LARROANY PUREZA MACEDO | 20206482307 |
| LAUANI MICHELLY DOS SANTOS BARBOSA | 16433567992 |
| LAUDECIR BARBOSA | 10837304277 |
| LAUDICEIA NUNES DA SILVA | 12409008471 |
| LAURA CRISTINA APARECIDA DA SILVA | 16431846282 |
| LAURA DE PAULA | 16495078847 |
| LAURA LARISSA BALDO BARDI | 16424157035 |
| LAURA LOUREIRO | 23831377134 |
| LAURENICE CARVALHO SILVA | 16373893597 |
| LAURICIA DO CARMO FELIZBINO | 20928195605 |
| LAURIE DE CASSIA NASCIMENTO RETAMEIRO RIBEIRO | 21021117325 |
| LAURINDA MACENO DOS SANTOS PIMENTEL | 12051545784 |
| LAURINETE BATISTA CARNAUBA | 12009221569 |
| LAVINIA CRISTINA MARINHO MONTEIRO | 16427922565 |
| LAYANE DA SILVA SANTOS | 20481425548 |
| LAYANE SILVA ALVES | 20487238146 |
| LAYLA OLIVEIRA SOARES | 12766453484 |
| LAYNARA COSTA MOTA | 21056877423 |
| LAYSA BARDI | 16371284224 |
| LAYSLA GABRIELLE FAUSTINO | 16424152351 |
| LAZARA HILARIO FREIRE | 12297846837 |
| LAZARA PEREIRA DE CARVALHO | 16430740936 |
| LAZARO APARECIDO SEBASTIAO | 12046834846 |
| LAZARO WALDENEI DE ALMEIDA | 10566052072 |
| LEA DE OLIVEIRA VICENTE | 20734313246 |
| LEA FERNANDA TORRES BANDEIRA | 20734309095 |
| LEANDRA APARECIDA DA SILVA | 20348274836 |
| LEANDRA ARAUJO | 12601924227 |
| LEANDRA CARDOSO | 12422524801 |
| LEANDRA DA SILVA DINIZ BARROS | 16375060347 |
| LEANDRA REGINA DA SILVA | 20929243867 |
| LEANDRO HENRIQUE DIAS | 12923493135 |
| LEANDRO LINEKER FERREIRA DA COSTA LIMA | 16393767813 |
| LEANDRO MARCEL CAMPOS DE CAMARGO | 16438600084 |
| LEANDRO MARCEL PRADO | 12870568330 |
| LEANDRO MARTINS DE ANDREZA | 12769387229 |
| LEANDRO NUNES ALEXANDRE | 16358540867 |
| LEANDRO VICENTE | 20740741939 |
| LEANE DOS SANTOS | 20734309141 |
| LEDAMARA PAULUS FERMINO | 23632918739 |
| LEIA BORGES DE ALMEIDA | 16373183948 |
| LEIDE DAIANE DE SOUZA OLIVEIRA | 12974977261 |
| LEIDE TAVARES AMORIM | 20928303157 |
| LEIDIANE COSTA BATISTA | 16366596183 |
| LEIDIANE PIMENTEL DOS SANTOS | 16428105722 |
| LEILA APARECIDA CORREA | 12584451249 |
| LEILA CRISTINA DE SOUZA | 16424163833 |
| LEILA DA SILVA | 20993241608 |
| LEILA FARIAS DE ALMEIDA | 13127467817 |
| LEILA JAQUELINE DA SILVA | 20070626841 |
| LEILA KAUANA CARDOSO | 20342693381 |
| LEILA LIMA DA SILVA | 20734453676 |
| LEILA RIBEIRO DE SOUSA | 20212243211 |
| LEILA SILVA GODOY | 12749912220 |
| LEILANE DE CASTRO MESSIAS | 16427088212 |
| LEILDA FERREIRA RODRIGUES PINTO | 21031139488 |
| LEILENE CRISTINA DIAS DOS SANTOS | 16424163973 |
| LEILIANE DRIELLI CARVALHO DOS SANTOS REIS | 16377989831 |
| LELIANE PEREIRA DA SILVA | 16429506437 |
| LENI GOMES | 12455119841 |
| LENILCIA MAIA DE FREITAS BAMBANS | 20642439251 |
| LENIRA LACORTE PEDROSO | 20928103352 |
| LENISE SILVA SOUZA LEAL | 16357490491 |
| LEONARD MARQUES FONSECA | 12591451267 |
| LEONARDO ANDERSON | 20928127871 |
| LEONARDO BARBOSA GONCALVES | 16437203995 |
| LEONARDO DA SILVA ROCHA | 12723801235 |
| LEONARDO DE MACENO BRANDAO | 20168178308 |
| LEONARDO GUERRA DE ARAUJO | 13009892240 |
| LEONEIDE MARIA DA SILVA | 12962766260 |
| LEONICE APARECIDA DE LIMA ALVES | 20110830894 |
| LEONICE OLIVEIRA FERREIRA LIMA | 16471348054 |
| LEONIDA MARIA CABRERA SALINAS | 23785087647 |
| LEONILDA BARBOSA DE OLIVEIRA | 12592490258 |
| LEONIRA DULCE DE MORAES | 12101395608 |
| LEONTINA APARECIDA CARNEIRO | 16423084387 |
| LESLEI PURCINO DOS SANTOS | 12553154358 |
| LETICIA ALVES CARVALHO | 16376200932 |
| LETICIA ALVES DA SILVA | 20093276596 |
| LETICIA AMBROSIO CAETANO | 16427105451 |
| LETICIA APARECIDA DE OLIVEIRA | 13015257225 |
| LETICIA BELLINTANI OLIVEIRA | 14304521914 |
| LETICIA BENTO | 20928131836 |
| LETICIA BORDIN DOS SANTOS | 20491778842 |

## ASSISTÊNCIA E DESENVOLVIMENTO SOCIAL

| | |
|---|---|
| LETICIA DA SILVA ROCHA | 20742625863 |
| LETICIA DE CASTRO | 16377442557 |
| LETICIA DE OLIVEIRA | 16425501627 |
| LETICIA FERNANDA DA PAZ ALMEIDA | 23680393047 |
| LETICIA JAQUELINE DE LIMA DAMASCENO | 20069049658 |
| LETICIA MACHADO DOS SANTOS | 12867200824 |
| LETICIA MAZZUIA RINCO | 23812240889 |
| LETICIA MORAIS SODELLI PALHARES | 15160352752 |
| LETICIA MOREIRA DE ALMEIDA | 20740730090 |
| LETICIA NASCIMENTO DA SILVA | 20928326300 |
| LETICIA RODRIGUES DA SILVA | 23826322009 |
| LETICIA RUIZ DE OLIVEIRA | 20342798159 |
| LETICIA SANTANA DA SILVA | 20168831532 |
| LETICIA SOARES DE TOLEDO | 12947735252 |
| LETICIA TAMARA ONORIO SALES | 16377995246 |
| LETICIA ZINEZI | 20342757339 |
| LEVY PEREIRA DE LIMA | 12299840585 |
| LIA IRENE MESCOLE DO NACIMENTO | 12843495239 |
| LIANDRA ELISIARIO DE OLIVEIRA GOMES | 12875564236 |
| LIDIA DA SILVA RIBEIRO | 16424844148 |
| LIDIA LUIZ TIAGO | 12536509747 |
| LIDIANA ASSUNCAO DA SILVA | 13704594678 |
| LIDIANE DE SOUZA | 12919564244 |
| LIDIANE ELISA DE DEUS | 20161470186 |
| LIDIANE RODRIGUES FURTADO | 13792789891 |
| LIDIANE WENCESLAU | 13014251223 |
| LIGIA DA SILVA | 12997507253 |
| LIGIA DE FATIMA FREITAS | 20742625227 |
| LIGIA REIS DE OLIVEIRA | 20928075316 |
| LIGIANE DA SILVA RIBEIRO | 16424844547 |
| LILIA DOS SANTOS SANT ANA | 12752734583 |
| LILIAN AMARAL MELO | 12704429857 |
| LILIAN BEATRIZ MICHELAN | 20928093705 |
| LILIAN CARLA DA SILVA | 21021115799 |
| LILIAN CORREA | 12553156075 |
| LILIAN CORREA PINTO | 12252769175 |
| LILIAN CRISTIANE FERREIRA | 12844508261 |
| LILIAN DE JESUS LIMA | 16377451491 |
| LILIAN FERREIRA DA SILVA | 20165668681 |
| LILIAN FERREIRA DO NASCIMENTO | 12552122479 |
| LILIAN JESUS DE OLIVEIRA | 20928162766 |
| LILIAN MARIANA PEREIRA | 20491734160 |
| LILIAN PAIXAO | 21021252613 |
| LILIAN REGINA DE OLIVEIRA PIRES | 12364950696 |
| LILIAN RODRIGUES PEREIRA | 12364338281 |
| LILIAN SIMONE DO PRADO CHAGAS | 12275306236 |
| LILIAN VIANA DA SILVA MOURA | 20381489897 |
| LILIANA NATALIE ABRANTES | 12908824266 |
| LILIANE ANTONIA BUENO DE GODOY | 20961970833 |
| LILIANE DE MOURA ROSARIO | 20216979212 |
| LILIANE DE SOUZA SIQUEIRA | 20740728304 |
| LILIANE DIAS DA SILVA | 16424174355 |
| LILIANE DOS SANTOS LOPES | 20115300680 |
| LILIANE MARIA OLIVEIRA DOS SANTOS | 16382408485 |
| LINDALVA CARVALHO DE LIMA | 12498829069 |
| LINDALVA MARIA RODRIGUES MOVIO | 10668194054 |
| LINDETE FLOR DA SILVA | 20697688105 |
| LINDINALVA DOS SANTOS | 22811887503 |
| LIOMAR TELES FERREIRA | 12541905892 |
| LIONI JESUS ELIAS | 12347469640 |
| LIRIA APARECIDA BORGES | 20928185022 |
| LISA CAROLINA DIAS VIANA | 20169245866 |
| LISANDRO DONIZETI COUTINHO | 12748742895 |
| LISLEI BRITO SANTOS | 16499003396 |
| LIVIA OLIVEIRA DE SOUZA | 20321776725 |
| LIVIA ROBERTA DE SOUZA | 20928104707 |
| LIVIO CELESTE DE SOUZA | 12381825519 |
| LIZABETE DE SOUSA RAMOS | 16362510403 |
| LIZETE CASTILHO PEREIRA | 12099896587 |
| LIZETE FATIMA DE OLIVEIRA | 16352546545 |
| LIZIANE FERREIRA DOS SANTOS | 12813896065 |
| LODIA JANIELE DE LIMA SOUSA | 15066864850 |
| LOHANA EMANUELE DEURI | 20340224988 |
| LONY DUMAY | 13757196480 |
| LOREN KATE DE MORAES | 12986951262 |
| LORETO KOKI NAKAZAWA | 10420001813 |
| LOURDES DE OLIVEIRA SOUZA | 12740661233 |
| LOURDES DOS SANTOS CARVALHO | 12734241228 |
| LOURDES MARIA DA ROCHA | 12248486105 |
| LOURDES MARIA DOS SANTOS | 12302897120 |
| LOURDES ROSA LIMA SANTOS | 10871232771 |
| LOURIVALDO PEREIRA DA SILVA | 23866541119 |
| LOURIVANIA ALVES SILVA | 16455274890 |
| LUANA AMANDA DA SILVA | 15216591455 |
| LUANA APARECIDA ALVES DE LIMA | 16375157987 |

| | |
|---|---|
| LUANA BEATRIZ DA SILVA ROSA | 16376723900 |
| LUANA CAETANO FRANCISCO | 20069057324 |
| LUANA CAMILA TEOTONIO DA SILVA | 16444339147 |
| LUANA CAROLINA MACHADO | 16377259671 |
| LUANA CRISTINA DA SILVA MIGUEZ | 20678661639 |
| LUANA CRISTINA DE SOUZA | 16427140370 |
| LUANA CRISTINA DOS SANTOS | 13588758770 |
| LUANA CRISTINA DOS SANTOS NEVES | 20069090518 |
| LUANA CRISTINA RODRIGUES AMANCIO | 16377473398 |
| LUANA DA SILVA | 20635787126 |
| LUANA DE CAMPOS | 16505860585 |
| LUANA DE CARVALHO SOUZA | 16424183168 |
| LUANA DE FRANCA SANTOS | 16424182455 |
| LUANA DE LIMA | 16377472006 |
| LUANA DE OLIVEIRA DA SILVA | 20342717248 |
| LUANA DE SOUZA BELCHIOR | 20928136986 |
| LUANA DE SOUZA SILVA | 16437803798 |
| LUANA FABIOLA GERALDO | 16379212338 |
| LUANA FERNANDA DOS REIS | 16375159645 |
| LUANA FERNANDA FRANCO VIANA | 16486900734 |
| LUANA FRANCIELE ALVES DE BARROS | 20928272421 |
| LUANA NASCIMENTO SANTOS | 20069059580 |
| LUANA PATRICIA DA SILVA | 20734313335 |
| LUANA PATRICIA DOS SANTOS | 21074392401 |
| LUANA PEREIRA DOS SANTOS | 20638031510 |
| LUANA PORFIRIO DA SILVA | 16430744990 |
| LUANA RAFAELA BARBOSA MARCIANO | 13728496994 |
| LUANA REGINA CUSTODIO | 16431898762 |
| LUANA TALITA DA SILVA | 16424183060 |
| LUANA VERGINIA DA SILVA | 16424183087 |
| LUANDA RODRIGUES DOS SANTOS | 12828736239 |
| LUARA DOS SANTOS SOARES | 20734134848 |
| LUARA MICHELE DE ALMEIDA | 16376724419 |
| LUCAS CHAGAS | 21021062717 |
| LUCAS DA CONCEICAO SALES | 16367867571 |
| LUCAS GUILHERME DE OLIVEIRA | 20734139742 |
| LUCAS HENRIQUE RIBEIRO | 16425508745 |
| LUCAS SANTOS EMIDIO | 16424850903 |
| LUCAS TOQUE DA SILVA | 23883995076 |
| LUCE TEIXEIRA DE ARAUJO | 12180999137 |
| LUCELIA APARECIDA RODRIGUES | 12042385559 |
| LUCELIA DA SILVA COELHO | 16052017822 |
| LUCELIA DE JESUS MARTINS | 12653162255 |
| LUCELIA RODRIGUES ALVES | 20169620799 |
| LUCI DE OLIVEIRA GARCIA | 10804570997 |
| LUCI NEIDE CORDEIRO DOS SANTOS | 12391941961 |
| LUCIA ALVES DOS SANTOS VERAS | 16427183967 |
| LUCIA APARECIDA ALVES RIBEIRO | 23876584546 |
| LUCIA CECILIA CARVALHO | 20439692185 |
| LUCIA ELENA DA SILVA | 20928339046 |
| LUCIA GRACIELMA DOS SANTOS BESSA | 12923673222 |
| LUCIANA ALICIO DIAS SANTOS | 21030387879 |
| LUCIANA ANDRADE AMORIN FILHA | 20778016786 |
| LUCIANA BARBOSA DOS SANTOS | 20928221169 |
| LUCIANA BELARMINO DAS NEVES | 16431939094 |
| LUCIANA CAETANO FERREIRA | 13416539892 |
| LUCIANA CARNEIRO DE OLIVEIRA | 16375214956 |
| LUCIANA DA SILVA LACERDA | 20741881130 |
| LUCIANA DA SILVA TIBURCIO | 21301107273 |
| LUCIANA DANIELE DA SILVA | 12673436261 |
| LUCIANA DE JESUS SANTOS | 20429772658 |
| LUCIANA DE LIMA SILVA | 12732169260 |
| LUCIANA DE MATOS | 12828162518 |
| LUCIANA DE OLIVEIRA | 12691263268 |
| LUCIANA DE PAIVA ALMEIDA | 16376588051 |
| LUCIANA DE SOUZA VICTOR | 12931125255 |
| LUCIANA DIAS LOPES SILVA | 20445543323 |
| LUCIANA DO NASCIMENTO BARBOSA | 12727683075 |
| LUCIANA DOS SANTOS RODRIGUES | 16438868338 |
| LUCIANA ESTELITA CAVALCANTE NICOLAU | 12801586244 |
| LUCIANA FONSECA DE JESUS | 12382035945 |
| LUCIANA FRANCISCA MARTINS | 20928163207 |
| LUCIANA GUEDES COSTA | 16484238120 |
| LUCIANA GUEDES FERREIRA | 12897498244 |
| LUCIANA HONORIO DOS SANTOS | 12750272442 |
| LUCIANA LIBORIO PEREIRA DE SOUZA | 22818011476 |
| LUCIANA LOURENCO FARIA | 12457739200 |
| LUCIANA LUIZETTO | 12634378779 |
| LUCIANA MARIA DA SILVA | 16439639170 |
| LUCIANA MARIA DA SILVA | 16447138770 |
| LUCIANA MARIA DOS SANTOS | 12560368228 |
| LUCIANA MOREIRA DE SOUZA | 13079807773 |
| LUCIANA PEDROSO | 20929245789 |
| LUCIANA PERPETUA DA SILVA | 16497707590 |
| LUCIANA QUEIROZ | 12626665233 |

## ASSISTÊNCIA E DESENVOLVIMENTO SOCIAL

| | |
|---|---|
| LUCIANA RAQUEL RIGOLO | 20342770319 |
| LUCIANA RODRIGUES DOS SANTOS DE OLIVEIRA | 12373028141 |
| LUCIANA ROSARIA TARSITANO | 12540041371 |
| LUCIANA SILVA ALVES DE SOUSA | 20928170378 |
| LUCIANE CAETANO RAMOS RODRIGUES | 16376732136 |
| LUCIANE ROSA FERREIRA DANTAS | 12740055228 |
| LUCIANE SILVERIO DA SILVA | 16424202294 |
| LUCIANO APARECIDO CANDEU | 12381830520 |
| LUCIANO PINTO DE OLIVEIRA | 16450572192 |
| LUCIANO SILVA DO NASCIMENTO | 20069066064 |
| LUCICLEI SOARES | 20928161921 |
| LUCICLEIDE BOAVENTURA DE SOUZA | 21309874354 |
| LUCICLEIDE PEREIRA DA SILVA | 13845764723 |
| LUCIENE APARECIDA DA SILVA LIMA | 16424854380 |
| LUCIENE CARDOSO DE FREITAS | 20169628293 |
| LUCIENE DA SILVA DINIZ | 16425511282 |
| LUCIENE DE SOUZA PINTO | 12848092779 |
| LUCIENE DO AMARAL NONATO | 12795749248 |
| LUCIENE GALDINO DA SILVA | 12277561004 |
| LUCIENE LIMA SANTOS | 12896248228 |
| LUCIENE MARQUES DE LIMA | 12119209210 |
| LUCIENE MENDES TAVARES | 12743075238 |
| LUCIENE ROSA DOS SANTOS | 12709687226 |
| LUCIENE SENA BARBOSA | 12617962166 |
| LUCIENE VIEIRA EVANGELISTA | 20102764357 |
| LUCILEIDE RODRIGUES PIMENTEL NOGUEIRA | 20096537242 |
| LUCILENA ANTONIO PINA FERREIRA | 12442269335 |
| LUCILENE ALESSANDRA DOS REIS | 20342725453 |
| LUCILENE ALVES SCHIMIT | 16424205935 |
| LUCILENE ALVES VITAL | 21070907830 |
| LUCILENE DA SILVA | 12535927111 |
| LUCILENE GERVILLA | 12226622235 |
| LUCILENE MIRANDOLA DE OLIVEIRA SILVA | 12917854253 |
| LUCILENE MUNIZ DE ALMEIDA | 12896048253 |
| LUCILENE SENA ALMEIDA | 16424205706 |
| LUCILMA CORNELIO DOS SANTOS FERNANDES TELES | 12835047265 |
| LUCIMAR ABEAS MARTINS | 16423174742 |
| LUCIMAR DA COSTA MORAIS | 16425148293 |
| LUCIMAR FERNANDES CORREIA | 12866841508 |
| LUCIMAR FLAVIO DE SOUSA | 12373043124 |
| LUCIMAR GASPAR DE OLIVEIRA | 12764363259 |
| LUCIMAR NUNES CORREA | 12502798800 |
| LUCIMARA DE CASSIA MARQUES DA CONCEICAO | 20169462158 |
| LUCIMARA DOS SANTOS | 12868226231 |
| LUCIMARA FERNANDA CARDOSO | 12856012231 |
| LUCIMARA PEREIRA LIMA | 12609071231 |
| LUCIMARA PEREIRA TEIXEIRA NAVARRO | 16427202961 |
| LUCIMARA ROCHA FARIAS DE OLIVEIRA | 16377526890 |
| LUCIMARA RODRIGUES SIQUEIRA | 12641232261 |
| LUCIMARA THAIS DE VASCONCELOS | 12875663234 |
| LUCIMARA VIVIANE DOS SANTOS SILVEIRA | 16424855271 |
| LUCIMARA VOIDELO NUNES | 12584995249 |
| LUCIMAURA SOUZA NASCIMENTO | 20741576753 |
| LUCIMEIRE BERTACCO | 16378365408 |
| LUCIMEIRE EUSTAQUIO | 12984672242 |
| LUCIMEIRE GOMES DE OLIVEIRA | 12914088142 |
| LUCIMEIRE RIBEIRO RIBAS ALVES | 20794124067 |
| LUCINDA NETA GALVAO | 12387484233 |
| LUCINEIA AMORIM | 20342772591 |
| LUCINEIA BRAQUINO DOS SANTOS | 12448251578 |
| LUCINEIDE DA ROCHA CORREA | 20342745810 |
| LUCINEIDE FERREIRA LOPES DE OLIVEIRA | 12435443279 |
| LUCINETE DA COSTA | 16494080503 |
| LUCIO ESTEVAM DA SILVA | 12757719930 |
| LUCRECIA APARECIDA DE OLIVEIRA CONCEICAO BARBOSA | 12584296227 |
| LUDIMILA LOPES FOLHA | 13414319895 |
| LUDIMILA MARIANA DE SOUSA SILVA | 16376219064 |
| LUDMILA AMELIA DE ALMEIDA PARANHOS | 16420910324 |
| LUIS ANTONIO LEITE DE CAMPOS | 12364110612 |
| LUIS CARLOS VIEIRA JUNIOR | 20162788074 |
| LUIS FERNANDO PRADO | 20928197063 |
| LUIS GONZAGA DOS SANTOS | 12058057092 |
| LUIS HENRIQUE FIDELIS SANCHES | 12444381736 |
| LUIS JOSE DO NASCIMENTO | 12021242341 |
| LUIS RICARDO AUGUSTO | 21070930921 |
| LUIS TADEU DA SILVA | 10837190158 |
| LUIZ ALVES DE OLIVEIRA | 12493176393 |
| LUIZ ANTONIO FERREIRA | 12041950384 |
| LUIZ ANTONIO MARTINS DA SILVA | 10617274328 |
| LUIZ APARECIDO CASTANHEIRA ORTIZ | 21310049612 |
| LUIZ CARLOS BARBOSA | 12478077177 |
| LUIZ CARLOS CUSTODIO | 12271540013 |
| LUIZ CARLOS MOREIRA LIMA | 12131560763 |

| | |
|---|---|
| LUIZ DE ANDRADE SILVA | 23842024386 |
| LUIZ DONIZETE DE SOUZA | 12008865578 |
| LUIZ EDUARDO RANJER | 12116002682 |
| LUIZ FERNANDO FANTINI DIAS | 12275238109 |
| LUIZ FERREIRA | 10560832726 |
| LUIZ FERREIRA CAETANO | 10864207120 |
| LUIZ MENEZES LIMA | 10758547819 |
| LUIZ RENATO ALEGRO | 10880606719 |
| LUIZA DAS GRACAS CAMARGO | 12222716340 |
| LUIZA DOS SANTOS | 10437188563 |
| LUIZA GOMES DA SILVA NETA | 16432538433 |
| LUMARA CRISTINA BOSSATO CAETANO | 20928204663 |
| LUPERIO DE CARLI NETO | 20169434472 |
| LURDES APARECIDA AFFONSO DE OLIVEIRA BENTO | 12302600349 |
| LURDES MOURA | 10730672937 |
| LUSIA PEREIRA DA SILVA MARTINS | 20442454230 |
| LUZIA ALVES DE OLIVEIRA SILVA | 20342724252 |
| LUZIA APARECIDA RAMOS SILVERIO | 12415310710 |
| LUZIA DA COSTA | 12088219414 |
| LUZIA DA ROCHA | 12340840327 |
| LUZIA DE CARVALHO VERMIEIRO | 12094167269 |
| LUZIA DE LOURDES ESPERANDIO RODRIGUES | 12497797775 |
| LUZIA GONCALVES DE BRITO | 16350293836 |
| LUZIA JOSEFA DA SILVA SANTOS | 16353066911 |
| LUZIA MARIA ALVIM DOS SANTOS | 12601967775 |
| LUZIA MARINHO RIBEIRO | 20066769501 |
| LUZIA PEREIRA DE SOUZA | 12132573109 |
| LUZIA PIRES DE GODOY | 23804869595 |
| LUZIANA SOARES CORDEIRO SILVA | 20408112632 |
| LUZIENE FERREIRA SANTOS | 16429922074 |
| LUZIMARIA SOARES DOS SANTOS | 13027175229 |
| LUZINEIDE GUEDES DUARTE | 16489819229 |
| LUZINETE GUIOMAR LAURINDO | 12448246930 |
| LUZINETE SANTOS SILVA DE SOUZA | 23657261563 |
| MACICLEIDE MARIA DA SILVA | 16419123624 |
| MADALENA CORADINA DA SILVA | 23809568100 |
| MADALENA FELIX DA SILVA | 12275969146 |
| MADALENA RODRIGUES DA COSTA | 16376597727 |
| MADALENA RODRIGUES MENDES | 16425149869 |
| MADUANE ALICE DA COSTA FAUSTINO | 20342800935 |
| MAELY DE OLIVEIRA INACIO | 16397110584 |
| MAELY RODRIGUES SILVA | 13470097770 |
| MAGALI APARECIDA BALCANELLI | 12325363122 |
| MAGALI DOS SANTOS COSTA | 10848697577 |
| MAGALI DOS SANTOS SILVA | 16454560288 |
| MAGALI TEODORO DA SILVA | 12271378925 |
| MAGALI VILLANOVA | 10821274845 |
| MAGDA APARECIDA ALVES FERREIRA | 12044971021 |
| MAGDA FRANCINE AMORIM | 16376598197 |
| MAGDA GOMES DA SILVA | 20734314242 |
| MAGDA GRAZIELE DE LIMA SANTOS | 12980770150 |
| MAGDA SOUZA CARVALHO DE OLIVEIRA | 12667904240 |
| MAIANA PEREIRA DOS SANTOS | 13443616908 |
| MAIARA BASTOS SILVA | 13013448252 |
| MAIARA CATARINE BOTELHO RODRIGUES DE CARVALHO | 16371503643 |
| MAIARA REGINA DOS SANTOS CLEMENTE | 20741870783 |
| MAIARA TINTINO GAMA | 14549138587 |
| MAILA RODRIGUES DA SILVA | 16376260145 |
| MAIRA CERSOSIMO | 13207877191 |
| MAIRA LEVADA | 12680245255 |
| MAIRINKE STELL ALEIXO HERMES | 16412848682 |
| MAISA GABRIELE DE SOUZA | 20734312630 |
| MAISA GONCALVES DE PAULA | 16431974566 |
| MAIZA AMARO DOS SANTOS | 16446431180 |
| MAIZA CLEIA GOMES BEZERRA | 12975001233 |
| MALDES SHIRLEY BRAGA | 15809666497 |
| MALEN ABIGAIL FERNANDEZ | 23894664092 |
| MALENICE ALVES DE SOUSA CORONEL | 16443595069 |
| MALIA LADOUCEUR RIDORE | 23889702380 |
| MANOEL ESPERIDIAO DA SILVA FILHO | 16429927459 |
| MANOEL LAZARO DOS SANTOS | 13826559850 |
| MANOEL MESSIAS XAVIER BENTO | 16421528377 |
| MANUEL EDUARDO CONTRERAS VICENCIO | 12414460816 |
| MARA GABRIELA DE SIQUEIRA | 20491775827 |
| MARA ILZA PEREIRA DOS SANTOS | 16436331310 |
| MARA OLIVEIRA DE ARAUJO | 20928171374 |
| MARA RUBIA DE OLIVEIRA | 12388882100 |
| MARCEL DE SOUZA RIBEIRO | 12844735268 |
| MARCEL FERNANDO DOS SANTOS | 12982508232 |
| MARCEL MARTI | 12187032142 |
| MARCELA APARECIDA VASCONCELOS | 21028555395 |
| MARCELA CANDIDO VIEIRA | 20928257872 |
| MARCELA DA SILVA FERREIRA | 16449975793 |

## ASSISTÊNCIA E DESENVOLVIMENTO SOCIAL

| | |
|---|---|
| MARCELA ESTER VASQUES MARTINS | 16402345734 |
| MARCELA FERNANDA DE MORAES CARVALHO | 20139961008 |
| MARCELA GALDINO DA SILVA | 16382256413 |
| MARCELA GONCALVES DOS SANTOS | 20928143672 |
| MARCELA HELEN HERNANDEZ SILVA | 16377026944 |
| MARCELA RAFAELA RODRIGUES SANTOS | 16429549586 |
| MARCELINA GONCALVES CARDOSO | 16432181675 |
| MARCELIO SOUZA DE MATOS | 12541905965 |
| MARCELLA SILVA SARMENTO RIBEIRO | 12828841229 |
| MARCELLA VASCONCELOS TECCHIO GUEDES | 16449738856 |
| MARCELLIA CARVALHO DE SOUZA MAHMOUD | 23692234267 |
| MARCELO CAMERA | 12335730764 |
| MARCELO DE SOUZA MORAIS | 12588227254 |
| MARCELO EUGENIO DA SILVA | 20069084194 |
| MARCELO JOSE BARBOSA | 12491032254 |
| MARCELO LOPES SILVA SANTOS | 12408932094 |
| MARCELO VINICIUS RODRIGUES | 12415295843 |
| MARCIA ALEXANDRE DA SILVA | 20313920715 |
| MARCIA ALVES DA SILVA | 20169242433 |
| MARCIA ANTONIA NATALINO | 20928183577 |
| MARCIA APARECIDA BARBOSA | 16377030089 |
| MARCIA APARECIDA CAETANO | 12279587639 |
| MARCIA APARECIDA CRIAVELARO | 10864008497 |
| MARCIA APARECIDA GOMES DE OLIVEIRA | 23714367450 |
| MARCIA APARECIDA MARIANO DE GODOI | 16373144403 |
| MARCIA APARECIDA VITOR | 16377362480 |
| MARCIA BIANCHINI PASSETI | 12308013100 |
| MARCIA BUENO DE OLIVEIRA | 12285513544 |
| MARCIA CARVALHO DE SOUZA | 20132431070 |
| MARCIA CRISTINA RODRIGUES | 21021059198 |
| MARCIA DA SILVA BARBOSA FERRARI | 12519778654 |
| MARCIA DA SILVA OLIVEIRA | 20342791154 |
| MARCIA DE AGUIAR NOVAIS | 12680926260 |
| MARCIA DE ASSIS LOPES | 21021060463 |
| MARCIA DE ASSIS OLIVEIRA | 16508861795 |
| MARCIA DE FATIMA MARINHO | 16376129715 |
| MARCIA DE FREITAS BARRETO | 16424297635 |
| MARCIA DE OLIVEIRA SILVA | 20738830776 |
| MARCIA DE SOUZA BRITO | 16372687241 |
| MARCIA FERMINO | 20069093045 |
| MARCIA FERREIRA DOS SANTOS | 20734305774 |
| MARCIA HELENA CONSTANTINO | 10439598904 |
| MARCIA HENRIQUE FERNANDES | 20928162138 |
| MARCIA LUIZ DA COSTA | 22820361926 |
| MARCIA MARTINS DA SILVA | 20342693659 |
| MARCIA MATHEUS RODRIGUES | 12235982516 |
| MARCIA MEIRA DA SILVA | 12351223898 |
| MARCIA MOISES DOS SANTOS FARIA | 16378531510 |
| MARCIA REGINA BAPTISTA NICESIO | 12168674711 |
| MARCIA REGINA BARROSO DE MAIO | 12562411252 |
| MARCIA REGINA CABRAL | 12598328223 |
| MARCIA REGINA DA SILVA | 16446252898 |
| MARCIA REGINA DOS REIS SILVA | 12281505806 |
| MARCIA REGINA EVANGELISTA | 12648047222 |
| MARCIA REGINA FERNANDES DO COUTO | 12335979894 |
| MARCIA REGINA MARTOS LOPES | 10899571279 |
| MARCIA REGINA PEREIRA DOS SANTOS | 20980528148 |
| MARCIA REGINA SILVEIRA FRANCO DA SILVA | 12025888890 |
| MARCIA RODRIGUES | 16357974006 |
| MARCIA ROSANA DOS SANTOS | 12757180772 |
| MARCIA SILVA ALMEIDA | 20069687050 |
| MARCIA SOBRAL ANTOCHIW | 12298624420 |
| MARCIA SOUZA DA VEIGA | 16378259144 |
| MARCIA TEIXEIRA RIBEIRO | 20069042793 |
| MARCIELE MARIA CAVALCANTE LEAL | 16377950110 |
| MARCIELLE COSTA DA SILVA | 16432484422 |
| MARCIELLE TEXEIRA DOS SANTOS MARTINS | 20491770760 |
| MARCIENE DOS REIS QUEIROZ | 16410240660 |
| MARCILENE GOMES DA SILVA | 23824598821 |
| MARCILENE RODRIGUES FELIPPE | 12712754230 |
| MARCILIA SABINO DA SILVA | 12851275234 |
| MARCIO ANTONIO PRETO | 10837384491 |
| MARCIO APARECIDO DE JESUS DOS SANTOS | 12732048269 |
| MARCIO BATISTA DE OLIVEIRA | 12546081138 |
| MARCIO CESAR RODRIGUES | 12303261165 |
| MARCIO LUIS DOS SANTOS | 20169988478 |
| MARCIO NANCI DA CUNHA | 23810920653 |
| MARCIO SOUZA SANTOS CELESTINO | 12914529777 |
| MARCIONEIDE ALVES DE OLIVEIRA | 16358461010 |
| MARCOS ANDRE DA SILVA | 12189009857 |
| MARCOS ANTONIO CHINELATTO | 10819982560 |
| MARCOS ANTONIO DE ABREU | 10610177912 |
| MARCOS ANTONIO DOS SANTOS | 12587890251 |
| MARCOS ANTONIO SILVA | 12713773220 |
| MARCOS AUGUSTO | 10877128623 |

| | |
|---|---|
| MARCOS EDUARDO RIBEIRO | 12753201228 |
| MARCOS GERONIMO OLIVEIRA AMPARO | 12364969737 |
| MARCOS ROBERTO GONCALVES DA VEIGA | 12303140066 |
| MARCOS ROBERTO MEDEIROS DA SILVA | 12364320226 |
| MARCOS ROGERIO COPULA | 12057390499 |
| MARCOS SANTIAGO DE OLIVEIRA | 12541257688 |
| MARENILDO COSTA MUNIZ | 12237212203 |
| MARGARETE ALVES ARAUJO | 20934214861 |
| MARGARETE FLAVIO CARNEIRO DE SOUSA | 16376606106 |
| MARGARETE TAVARES OLIVEIRA CARNEIRO SILVA | 12775952269 |
| MARGARETH DA CRUZ RODRIGUES | 12391944758 |
| MARGARETH DE CONTI | 20445300277 |
| MARGARETH GOMES DE SOUZA | 21022630832 |
| MARGARETH ROCHA DE OLIVEIRA | 12391941783 |
| MARGARIDA DE SOUZA NOVAES | 10755150438 |
| MARGARIDA FIRMINO BARBOSA | 10673081149 |
| MARGARIDA GONCALVES SILVA | 10552218348 |
| MARGARIDA OLIVEIRA DA SILVA | 12499254469 |
| MARI HEIDE DA COSTA | 16447619914 |
| MARI NEUZA ALVES RIBEIRO | 16425154064 |
| MARIA ACILEIDE RODRIGUES DE OLIVEIRA | 12553153831 |
| MARIA ADELINA | 12581645263 |
| MARIA ADIJANE DA SILVA | 16443786506 |
| MARIA AGDA FERREIRA LOPES | 12112411790 |
| MARIA ALCIDES DOS SANTOS SILVA | 16353231300 |
| MARIA ALDENICE DA SILVA | 20474252986 |
| MARIA ALINE CABRAL DA SILVA | 13860935932 |
| MARIA ALMERIA PEREIRA LIMA | 12738327232 |
| MARIA AMELIA LOPES | 16378691976 |
| MARIA ANA ALVES | 12630063935 |
| MARIA ANDREA LOPES DA SILVA | 16419309825 |
| MARIA ANDREIA DE SOUZA | 16062708178 |
| MARIA ANGELA JORGE DOS SANTOS | 17039466064 |
| MARIA ANGELA SCAPIM | 10433992724 |
| MARIA ANGELICA FREIRE GONCALVES | 16354345679 |
| MARIA ANGELICA HILARIO PAES | 16433664483 |
| MARIA ANI SILVA DE SOUZA | 12781091261 |
| MARIA ANTONIA DE MORAES | 16503460199 |
| MARIA ANTONIA SOARES DA SILVA | 16052567083 |
| MARIA ANUNCIADA GONCALVES | 10759897813 |
| MARIA APARECIDA ALVES PEDROSO | 12795099146 |
| MARIA APARECIDA BARBOSA SILVA | 16441510864 |
| MARIA APARECIDA CARNEIRO | 20339422992 |
| MARIA APARECIDA CASEMIRO TEIXEIRA | 12444381108 |
| MARIA APARECIDA CASTELAR CAETANO | 12562403241 |
| MARIA APARECIDA CORDEIRO DA SILVA | 12426587689 |
| MARIA APARECIDA COSTA | 16446455667 |
| MARIA APARECIDA COSTA SOUZA | 20633626621 |
| MARIA APARECIDA DA CRUZ | 16413282119 |
| MARIA APARECIDA DA HORA SANTOS | 16472746223 |
| MARIA APARECIDA DA SILVA | 12470577995 |
| MARIA APARECIDA DA SILVA | 12541471876 |
| MARIA APARECIDA DA SILVA | 16427364821 |
| MARIA APARECIDA DA SILVA | 12083993103 |
| MARIA APARECIDA DA SILVA | 12583409222 |
| MARIA APARECIDA DA SILVA | 13176279530 |
| MARIA APARECIDA DA SILVA | 13101037815 |
| MARIA APARECIDA DE BARROS NETA | 16361843077 |
| MARIA APARECIDA DE BRITO | 16381088231 |
| MARIA APARECIDA DE BRITO CARMO | 16413665026 |
| MARIA APARECIDA DE JESUS | 16514953965 |
| MARIA APARECIDA DE JESUS FERREIRA | 16481640025 |
| MARIA APARECIDA DE OLIVEIRA ALVES | 21028558939 |
| MARIA APARECIDA DE SENA | 10859936322 |
| MARIA APARECIDA DE SOUSA SILVA | 12590369257 |
| MARIA APARECIDA DE SOUZA CARVALHO | 12397400121 |
| MARIA APARECIDA DE SOUZA COSTA | 13009747259 |
| MARIA APARECIDA DO CARMO | 16437318784 |
| MARIA APARECIDA DOS SANTOS | 12013082152 |
| MARIA APARECIDA DOS SANTOS | 12549585447 |
| MARIA APARECIDA DOS SANTOS ALVES | 12954686229 |
| MARIA APARECIDA DOS SANTOS BARBOSA | 20743193967 |
| MARIA APARECIDA DOS SANTOS SCHIMIT | 16362774966 |
| MARIA APARECIDA FERNANDEZ SAWAEDA | 10552267292 |
| MARIA APARECIDA FERRACINI PEREIRA | 10740580202 |
| MARIA APARECIDA FERREIRA | 16375356815 |
| MARIA APARECIDA FIGUEIRA | 10552084759 |
| MARIA APARECIDA FRANCISCA DE CARVALHO | 10627145407 |
| MARIA APARECIDA FRANCISCO FERNANDES | 16424231456 |
| MARIA APARECIDA GOMES DOS SANTOS | 12294032057 |
| MARIA APARECIDA GONCALVES | 12612604156 |
| MARIA APARECIDA GONCALVES DOS SANTOS MORAIS | 16374064608 |
| MARIA APARECIDA GREGORIO | 10773820393 |
| MARIA APARECIDA HONORIO | 20928245548 |

## ASSISTÊNCIA E DESENVOLVIMENTO SOCIAL

| | |
|---|---|
| MARIA APARECIDA LACERDA MALDONADO MORAIS | 16371695704 |
| MARIA APARECIDA MACENA DOS SANTOS | 16424256440 |
| MARIA APARECIDA MACIEL | 12425783573 |
| MARIA APARECIDA MENCUCINI | 12624110226 |
| MARIA APARECIDA MOURA | 12313812628 |
| MARIA APARECIDA PEREIRA BARBOSA | 10840011722 |
| MARIA APARECIDA PEREIRA BORGES CARVALHO | 12294046368 |
| MARIA APARECIDA PEREIRA DA SILVA | 20350172247 |
| MARIA APARECIDA PEREIRA DOS SANTOS | 12457738972 |
| MARIA APARECIDA PINTO DE OLIVEIRA | 20938484383 |
| MARIA APARECIDA SANTANA GONCALVES | 20336283924 |
| MARIA APARECIDA SILVA | 12698327245 |
| MARIA APARECIDA SILVA DA FONSECA | 12744440258 |
| MARIA APARECIDA SIQUEIRA BARBOSA | 10435258483 |
| MARIA APARECIDA SOARES AFFONSO | 20928111584 |
| MARIA APARECIDA SOBREIRA | 20342709695 |
| MARIA APARECIDA VIOTTI FARIAS | 10763645041 |
| MARIA APARECIDA VITORIO DOS SANTOS | 16393414236 |
| MARIA APRECIDA SILVA SOARES | 13020468816 |
| MARIA ARAUJO PINTO FILHA | 12351222484 |
| MARIA ARLETE VIANA MACATRAO | 20336145351 |
| MARIA ASSUNCAO FERREIRA | 10889863048 |
| MARIA AUGUSTA SINARA DA SILVA | 16523499023 |
| MARIA AURORA RIBEIRO | 23854964281 |
| MARIA AUXILIADORA RAIMUNDO CORREA | 16376297316 |
| MARIA BENTA DE JESUS GANDRA | 16432700540 |
| MARIA BERNABETH SILVA SANTOS | 13672217726 |
| MARIA BETANIA SILVA PINTO | 16450594250 |
| MARIA BEZERRA | 21015220454 |
| MARIA CARDOSO DE MACEDO | 12012927248 |
| MARIA CARLOTA GOTARDO DE OLIVEIRA | 12906652220 |
| MARIA CARMEM DA SILVA | 20928084862 |
| MARIA CARMEN LUISA MATUSALEN | 21307439901 |
| MARIA CAROLINE MATIAS NETO | 16374457790 |
| MARIA CICERA DA SILVA | 12541254867 |
| MARIA CICERA DOS SANTOS | 16397211976 |
| MARIA CICERA DOS SANTOS | 12408556173 |
| MARIA CICERA LIMA SILVA | 16392262335 |
| MARIA CICERA RODRIGUES DE MELO | 20462313993 |
| MARIA CLARA SILVA SALES | 23773226965 |
| MARIA CLAUDIA CANDIDO DE SOUZA | 12962125079 |
| MARIA CLAUDIA SILVA BARBOSA | 22806184265 |
| MARIA CLAUDIA TEIXEIRA DA ROCHA | 22819770656 |
| MARIA CLAUDIANA CANDIDO SOUZA | 12961002089 |
| MARIA CLAUDILENE DOS SANTOS SILVA | 12854420251 |
| MARIA CONCEICAO DOS SANTOS MELO | 20937496523 |
| MARIA CONCEICAO SANTOS MACEDO | 20915087949 |
| MARIA CONCEICAO SILVA PEREIRA | 10227380530 |
| MARIA CRISTHINA MILIANO SANTOS SILVA | 16472367478 |
| MARIA CRISTINA DE OLIVEIRA | 20691853171 |
| MARIA CRISTINA DE OLIVEIRA | 12580113241 |
| MARIA CRISTINA DE SOUSA GONZAGA | 12660691233 |
| MARIA CRISTINA DOS REIS | 12236097907 |
| MARIA CRISTINA DOS SANTOS | 10870822044 |
| MARIA CRISTINA EULALIA DA SILVA | 23773602851 |
| MARIA CRISTINA FRANCISCO ALVES | 16435545082 |
| MARIA CRISTINA GUIDO | 16481643741 |
| MARIA CRISTINA JANUARIO | 13166737854 |
| MARIA CRISTINA LEME DA SILVA | 16494275622 |
| MARIA CRISTINA NAZARIO DA SILVA | 16380248219 |
| MARIA CRISTINA PINHEIRO | 12653340269 |
| MARIA CRISTINA SANTOS DA SILVA | 12756578268 |
| MARIA CRISTINA SIQUEIRA | 12072394734 |
| MARIA DA CONCEICAO CHAVES FIGUEIREDO | 12397391173 |
| MARIA DA CONCEICAO COSTA MOREIRA REIS | 21023324794 |
| MARIA DA CONCEICAO DOS SANTOS | 16424258591 |
| MARIA DA CONCEICAO GUIMARAES E SILVA UMBELINO | 16517458302 |
| MARIA DA CONCEICAO LINA DE SOUZA | 12539474464 |
| MARIA DA CONCEICAO LOPES | 20342772184 |
| MARIA DA CONCEICAO MARTINS | 10690965068 |
| MARIA DA CONCEICAO MEDEIROS DA SILVA | 16362094159 |
| MARIA DA CONCEICAO OLIVEIRA | 23792591932 |
| MARIA DA CONCEICAO VENTURA | 16376495665 |
| MARIA DA COSTA NUNES | 23870539921 |
| MARIA DA GLORIA PARANHOS | 12553157357 |
| MARIA DA GRACA DO AMARAL | 10874763875 |
| MARIA DA GRACA FERIGATO | 10647235223 |
| MARIA DA GRACA PINTO FERREIRA | 10437188725 |
| MARIA DA GRACA SILVA CONCEICAO | 21030388921 |
| MARIA DA GUIA DA CONCEICAO | 12349830774 |
| MARIA DA PAZ LIMA PEREIRA OLIVEIRA | 16365917229 |
| MARIA DA PENHA COSTA RODRIGUES | 12382037867 |
| MARIA DA SILVA | 10853193093 |

| | |
|---|---|
| MARIA DA SILVA MUNGUBA | 12502696854 |
| MARIA DA SILVA OLIVEIRA | 12536356193 |
| MARIA DA SILVA SANTOS | 16417041558 |
| MARIA DAMIANA DE SOUZA CAVALCANTE | 20074118050 |
| MARIA DANIELA CAVALCANTE SOBRAL RODRIGUES | 23686342851 |
| MARIA DAS DORES BRANDAO | 10794120005 |
| MARIA DAS DORES DA SILVA | 16375570833 |
| MARIA DAS DORES DE ALMEIDA | 10685093481 |
| MARIA DAS DORES INACIO DOS SANTOS | 12581625882 |
| MARIA DAS GRACAS CARDOSO BRITO | 12834778037 |
| MARIA DAS GRACAS DA SILVA | 12999075814 |
| MARIA DAS GRACAS DE MORAIS ALMEIDA | 16479064276 |
| MARIA DAS GRACAS FELIX DA SILVA | 12105370634 |
| MARIA DAS GRACAS MATEUS DA ROCHA | 12466831807 |
| MARIA DAS GRACAS PEREIRA DE SOUZA BRITO | 20928227078 |
| MARIA DAS GRACAS RANCOLETA NOGUEIRA DA BRUSSI | 16399326444 |
| MARIA DAS GRACAS RIGUEIRA | 16377161973 |
| MARIA DAS GRACAS SANTOS OLIVEIRA | 12466594619 |
| MARIA DAS GRACAS SILVA | 20928258704 |
| MARIA DE CARVALHO SILVEIRA | 20734139351 |
| MARIA DE FATIMA | 10898921470 |
| MARIA DE FATIMA ALVES PEDROSO | 12965190238 |
| MARIA DE FATIMA CALCAGNO | 16377646616 |
| MARIA DE FATIMA CANDIDO | 16427284755 |
| MARIA DE FATIMA CASEMIRO DA SILVA | 12223249150 |
| MARIA DE FATIMA DA CONCEICAO | 16410015985 |
| MARIA DE FATIMA DA SILVA | 12391952858 |
| MARIA DE FATIMA DA SILVA | 12009219300 |
| MARIA DE FATIMA DA SILVA PRADO | 16371054210 |
| MARIA DE FATIMA DE OLIVEIRA | 12518484029 |
| MARIA DE FATIMA DOS ANJOS LIMA | 16358945352 |
| MARIA DE FATIMA DOS SANTOS | 16405400663 |
| MARIA DE FATIMA DUTRA DO CARMO | 16376613560 |
| MARIA DE FATIMA FERREIRA DA SILVA | 10840251510 |
| MARIA DE FATIMA GALDINO | 16523197272 |
| MARIA DE FATIMA MARREIRO | 12225930971 |
| MARIA DE FATIMA MARTINS BATISTA | 20928154836 |
| MARIA DE FATIMA MIGUEL | 10814995656 |
| MARIA DE FATIMA MOURA DA SILVA | 16373114393 |
| MARIA DE FATIMA NASCIMENTO | 10793849362 |
| MARIA DE FATIMA PAIXAO NASCIMENTO | 12126295143 |
| MARIA DE FATIMA PEREIRA DOS SANTOS | 16425526603 |
| MARIA DE JESUS SANTOS ABREU | 12689182248 |
| MARIA DE JESUS SILVA SANTOS | 12352784133 |
| MARIA DE JESUS VERAS DE ARAUJO MENDES | 14029563194 |
| MARIA DE LOURDES CASTELUCI DE OLIVEIRA | 12325019650 |
| MARIA DE LOURDES DA CONCEICAO RAMOS | 23869120009 |
| MARIA DE LOURDES DA SILVA | 16371899806 |
| MARIA DE LOURDES DE MACEDO | 12506522524 |
| MARIA DE LOURDES DOMINGOS DA SILVA | 12627337019 |
| MARIA DE LOURDES FERREIRA DA SILVA | 20368418442 |
| MARIA DE LOURDES GERALDO BATISTA | 12136969457 |
| MARIA DE LOURDES MISSON | 10811609879 |
| MARIA DE LOURDES OLIVEIRA | 12789474240 |
| MARIA DE LOURDES PEREIRA | 12825409814 |
| MARIA DE LOURDES PEREIRA GONCALVES | 20342799686 |
| MARIA DE LOURDES PEREIRA RODRIGUES | 12501387742 |
| MARIA DE LOURDES SILVA | 20741879543 |
| MARIA DE LOUREDS GOMES BISSOLI | 12689345236 |
| MARIA DE LURDES DA CRUZ | 12332085523 |
| MARIA DE LURDES PEREIRA MARQUES | 21030381498 |
| MARIA DEISE PINTO SOUSA LEAO | 20441221011 |
| MARIA DENISE APARECIDA PEREIRA | 10887032424 |
| MARIA DESUITA DOS SANTOS SILVA | 12881593773 |
| MARIA DEUZANIRA FONSECA DE LIMA | 16490377978 |
| MARIA DIAS DE SOUSA | 12352801631 |
| MARIA DIAS FONCECA | 20985789241 |
| MARIA DIONE FREIRE | 12457891401 |
| MARIA DO CARMO BARBOSA DE LIMA | 23799601267 |
| MARIA DO CARMO CONCEICAO SILVA PEREIRA | 16522635977 |
| MARIA DO CARMO CORREIA ALVES | 16460757470 |
| MARIA DO CARMO FARIAS DA SILVA | 21296647163 |
| MARIA DO CARMO GOMES DA CRUZ | 10887575401 |
| MARIA DO CARMO PETENA PACHECO | 12938265257 |
| MARIA DO CARMOS SANTOS | 20169470169 |
| MARIA DO ROSARIO GONCALVES PEREIRA | 12415327206 |
| MARIA DO ROZARIO GOMES SANTOS | 12752366231 |
| MARIA DO SOCORRO DA CONCEICAO COELHO | 20167273528 |
| MARIA DO SOCORRO DA SILVA | 16399442150 |
| MARIA DO SOCORRO DA SILVA ARAUJO | 20964761763 |
| MARIA DO SOCORRO LAURENCO FERNANDES GOMES | 16359532639 |
| MARIA DO SOCORRO OLIVEIRA CAETANO | 13333730811 |

## ASSISTÊNCIA E DESENVOLVIMENTO SOCIAL

| | |
|---|---|
| MARIA DO SOCORRO SOARES | 16371970500 |
| MARIA DO SOCORRO TAMANDARE DE JESUS | 16050241628 |
| MARIA DOMICILIA BENTO | 23847866873 |
| MARIA DONIZETE ROQUE | 10890795409 |
| MARIA DOS ANJOS MARCAL | 12405592039 |
| MARIA EDILEIDE DA SILVA OLIVEIRA CRUZ | 16509531071 |
| MARIA EDILEUDA TAVARES | 20636592795 |
| MARIA EDIRLENE DA SILVA | 16562103070 |
| MARIA EDNA ALVES FERREIRA | 12402151872 |
| MARIA EDUARDA AZEVEDO GOMES | 16522940249 |
| MARIA EDUARDA MAIA DO NASCIMENTO | 16414249549 |
| MARIA ELENA MANZI DE SOUZA | 16517819925 |
| MARIA ELIANE SILVA DOS SANTOS | 16487301931 |
| MARIA ELIENE DA CRUZ | 23875351599 |
| MARIA ELISA PIOVESAN | 10793563299 |
| MARIA ELISABETE SOARES LIMA | 12252266998 |
| MARIA ELISANGELA RODRIGUES | 16377162171 |
| MARIA ELIZABETE DOS SANTOS CASTRO | 20408003620 |
| MARIA ELVIRA BRESSAN | 10771009736 |
| MARIA ELZA NUNES DA SILVA | 12067624336 |
| MARIA ERINEIDE DA SILVA | 12848003261 |
| MARIA ERMELINA DE MELO FERREIRA | 16361651356 |
| MARIA ESTER FONSECA | 20928330944 |
| MARIA EUNICE NOGUEIRA LIMA | 16376022023 |
| MARIA EVELYN GOMES DORTA | 20928163452 |
| MARIA FABIANA SOUZA DA SILVA | 16377800763 |
| MARIA FERNANDA COELHO SANTOS | 16413093073 |
| MARIA FERNANDA WOLFF | 21328162380 |
| MARIA FERNANDES DANTAS | 12286290859 |
| MARIA FERREIRA DE SOUZA | 20342757975 |
| MARIA FERREIRA LIMA DE OLIVEIRA | 16424248898 |
| MARIA FRANCIELENE DE OLIVEIRA DINIZ | 16414481603 |
| MARIA FRANCISCA DA CRUZ | 12470404489 |
| MARIA FRANCISCA DE SOUZA OLIVEIRA | 12321039746 |
| MARIA GERALDA FERREIRA | 20342693012 |
| MARIA GERALDA SCHIMITH PIRES | 16461939882 |
| MARIA GOMES DA SILVA | 10627092702 |
| MARIA GUEDES DUARTE | 20928173350 |
| MARIA HELENA ALMEIDA SANTOS | 21285733179 |
| MARIA HELENA CAMACHO DOS SANTOS | 10551533207 |
| MARIA HELENA DA CONCEICAO | 12408992860 |
| MARIA HELENA DARIO RODRIGUES | 12108382013 |
| MARIA HELENA MARTINS | 12541984334 |
| MARIA HELENA ONOFRE MENDES DA SILVA | 10763126958 |
| MARIA HELENA RAMOS | 12313687483 |
| MARIA HELENA VIEIRA CABRAL | 16424235001 |
| MARIA HILDA BEZERRA | 12544200490 |
| MARIA HOLANDIA SOARES DA SILVA | 16484119229 |
| MARIA IMACULADA DE SOUZA | 10705088690 |
| MARIA IMACULADA DOS ANJOS ANTAO | 23751585229 |
| MARIA IMACULADA SILVA | 16496207888 |
| MARIA INES CIPRIANO | 16412592602 |
| MARIA INES DOS SANTOS | 16370019578 |
| MARIA INES FERREIRA | 16498743000 |
| MARIA INES ISRAEL DA SILVA | 20650412065 |
| MARIA INEY FERREIRA GUIMARAES | 12313971041 |
| MARIA INEZ ALVES DOS SANTOS | 21018617347 |
| MARIA INEZ PRUDENCIO | 10227191258 |
| MARIA IOLANDA SANTOS DE CAMPOS | 21030777642 |
| MARIA IOLANE DOS SANTOS MACEDO | 16045205864 |
| MARIA IVANDA PIRES VASCONCELOS | 16407984956 |
| MARIA IZABEL VIANA RIBEIRO | 12308534011 |
| MARIA IZILDA HOLLINGER | 18072458901 |
| MARIA JACILDE DIAS EMIDIO | 12600802268 |
| MARIA JANAINA DOS SANTOS BATISTA | 20448402453 |
| MARIA JANAINA RODRIGUES DE LIMA | 20141541622 |
| MARIA JANETE RIBEIRO | 16482531378 |
| MARIA JAQUELINE RODRIGUES | 12966969778 |
| MARIA JIVANEIDE DA SILVA DINIZ | 16435541206 |
| MARIA JOANA DARC PEREIRA DA SILVA | 23864054768 |
| MARIA JOSA MARTINS DAS FLORES | 20342698901 |
| MARIA JOSE ALVES DE OLIVEIRA SANTOS | 16377712635 |
| MARIA JOSE ALVES FEITOZA FILHA | 12378746573 |
| MARIA JOSE ALVES FERREIRA | 12357952905 |
| MARIA JOSE BANDEIRA GONZAGA | 16067605849 |
| MARIA JOSE CORDEIRO TEOTONIO | 12442992428 |
| MARIA JOSE CORREIA FREITAS | 16363734712 |
| MARIA JOSE DA CONCEICAO GONZAGA | 12432467738 |
| MARIA JOSE DA SILVA | 16408759093 |
| MARIA JOSE DA SILVA | 12599901261 |
| MARIA JOSE DA SILVA CARLOS | 20170634595 |
| MARIA JOSE DE FATIMA DA SILVA | 21341442219 |
| MARIA JOSE DE OLIVEIRA | 20928335857 |
| MARIA JOSE DE OLIVEIRA | 10557610270 |
| MARIA JOSE DE OLIVEIRA | 12179903776 |

| | |
|---|---|
| MARIA JOSE DE OLIVEIRA CAVALCANTE | 16445285687 |
| MARIA JOSE DOS SANTOS | 12947476265 |
| MARIA JOSE DOS SANTOS | 12665914265 |
| MARIA JOSE DOS SANTOS | 12499805236 |
| MARIA JOSE DOS SANTOS NASCIMENTO | 12545972233 |
| MARIA JOSE DUARTE DA ROCHA | 22812292708 |
| MARIA JOSE FERREIRA CHAVES | 12559143234 |
| MARIA JOSE FERREIRA DA COSTA | 12656586250 |
| MARIA JOSE FERREIRA LIMA | 12686363586 |
| MARIA JOSE JACINTHO | 10549343854 |
| MARIA JOSE LEAL DA COSTA | 12028835798 |
| MARIA JOSE LIMA DE SOUZA | 16377214775 |
| MARIA JOSE LIMERAL DE SOBRAL | 10891465569 |
| MARIA JOSE LOPES | 12381826213 |
| MARIA JOSE MARTINS FELIX | 16469215522 |
| MARIA JOSE MENDES GOMES VITURINO | 16473311425 |
| MARIA JOSE NASCIMENTO DA SILVA | 16489712505 |
| MARIA JOSE OLIVEIRA DUARTE | 16427963202 |
| MARIA JOSE PEREIRA DA CRUZ | 12470434973 |
| MARIA JOSE PEREIRA NASCIMENTO | 16171477290 |
| MARIA JOSE PEREIRA XAVIER | 12355103196 |
| MARIA JOSE PIRES FRANCO | 12271416940 |
| MARIA JOSE RICARTE DE ARAUJO | 12403014933 |
| MARIA JOSE ROCHA DE BRITO | 12754970810 |
| MARIA JOSE RODRIGUES | 23686335316 |
| MARIA JOSE RODRIGUES DA SILVA | 16352967281 |
| MARIA JOSE SILVA BARROS | 22800772580 |
| MARIA JOSE VENANCIO | 16486027771 |
| MARIA JOSE VIEIRA BEZERRA | 12365126695 |
| MARIA JOSEANE DA SILVA | 13368636773 |
| MARIA JOSEANE RIBEIRO DA SILVA | 13872906851 |
| MARIA JOSIANE RIBEIRO | 16383793781 |
| MARIA JOSIENE GOUVEIA CARDOSO | 16450270455 |
| MARIA JOSINAIDE MENDES DA SILVA | 22810190975 |
| MARIA JUDITE RODRIGUES | 20140810573 |
| MARIA JULIA MARQUES DOS SANTOS | 12488427766 |
| MARIA JULIA MERLUCCI TOLEDO | 23841253462 |
| MARIA JULIANA BEZERRA DA SILVA | 20427472959 |
| MARIA JULIANA MENDES DE OLIVEIRA | 12901150014 |
| MARIA KARINA RAMOS | 21030775208 |
| MARIA KEILA GONCALO SANTOS | 16396586283 |
| MARIA LAURISLANDIA DA SILVA FEITOZA | 16489385474 |
| MARIA LEANDRA ALMEIDA DIAS | 16371587693 |
| MARIA LEILIANE RODRIGUES | 16479491581 |
| MARIA LENICE DA SILVA | 16425167948 |
| MARIA LEONI DE GOUVEIA CESARIO | 12340472093 |
| MARIA LIGIA SILVA ALMEIDA | 10561487062 |
| MARIA LINDINALVA DE OLIVEIRA | 12617816267 |
| MARIA LUCIA BERNARDO | 23684343648 |
| MARIA LUCIA BEZERRA DE OLIVEIRA MESQUITA | 12289588506 |
| MARIA LUCIA DE ARAUJO | 12425791126 |
| MARIA LUCIA GERONIMO | 12387336455 |
| MARIA LUCIA GREGORIO | 12409015702 |
| MARIA LUCIA MARTINS LIMA | 16361778097 |
| MARIA LUCIA MONTEIRO SOUSA | 12087386473 |
| MARIA LUCIA RIBEIRO DO NASCIMENTO | 16381450860 |
| MARIA LUCIA VILELA DO NASCIMENTO | 12244312463 |
| MARIA LUCIMAR SOUSA BUENO | 12685995228 |
| MARIA LUCINEIDE ARAUJO DE LIMA | 16368866757 |
| MARIA LUISA ABREU MATUSALEN | 15448911289 |
| MARIA LUISA ALVES | 12410019856 |
| MARIA LUIZA DA SILVA MACHADO | 12051178552 |
| MARIA LUIZA DA SILVA SANTOS | 16437821974 |
| MARIA LUIZA DA SILVA SOUSA | 16425530813 |
| MARIA LUIZA DOS SANTOS SILVA | 16437228483 |
| MARIA LUIZA MACHADO | 12350933298 |
| MARIA LUIZA RIBEIRO MOREIRA | 20391277906 |
| MARIA LUIZA RODRIGUES DOS SANTOS | 12541739704 |
| MARIA LUZANIRA MONTEIRO DA SILVA | 20485744052 |
| MARIA LUZIA BARBOSA DE LACERDA | 16377663197 |
| MARIA LUZIA DA SILVA FONSECA | 12302194995 |
| MARIA LUZIA NUNES | 12444713364 |
| MARIA LUZIA PEREIRA | 20928174217 |
| MARIA MADALEINE LIMA | 12466585679 |
| MARIA MADALENA ALVES DE SOUZA | 23814957136 |
| MARIA MADALENA DE LIMA SOARES | 12415315585 |
| MARIA MADALENA DOS SANTOS DA SILVA | 20407315874 |
| MARIA MADALENA NOGUEIRA | 10759508876 |
| MARIA MADALENA PEDRO DE ABREU | 12526438243 |
| MARIA MADALENA PEREIRA | 12187033793 |
| MARIA MARGARETE OLIVEIRA ROCHA | 19036152782 |
| MARIA MARGARIDA DA SILVA | 12017071511 |
| MARIA MARIANA BASILIO | 16390502177 |
| MARIA MERCES DOS SANTOS | 20169164092 |
| MARIA MILZA ALVES FERREIRA | 12312564116 |

## ASSISTÊNCIA E DESENVOLVIMENTO SOCIAL

| | |
|---|---|
| MARIA MIRANDA DA SILVA | 12251110218 |
| MARIA MONICA ALONSO | 16399314284 |
| MARIA NAITA PORTO TEIXEIRA | 16357771040 |
| MARIA NALVA MENEZES DE ALMEIDA | 12541470845 |
| MARIA NASCIMENTO DA ROCHA | 20429629731 |
| MARIA NAZARE DA SILVA | 12462443314 |
| MARIA NEUMA PEIXOTO DE ALENCAR | 16498367092 |
| MARIA NEUSA DA SILVA | 20928157711 |
| MARIA NEUZA CARDOSO DE SOUZA | 20400339794 |
| MARIA NILDA DOS SANTOS NEPOMUCENO | 22810494575 |
| MARIA NILZA FERREIRA | 12810223221 |
| MARIA NILZA VIEIRA | 12692814241 |
| MARIA NOEMIA DOS SANTOS SOUZA | 22808098285 |
| MARIA OLIVEIRA DA MATA | 12644598224 |
| MARIA OLIVEIRA DA SILVA | 16398962444 |
| MARIA PATRICIA DE ABREU | 12408991643 |
| MARIA PEREIRA DE OLIVEIRA | 12766560892 |
| MARIA QUITERIA NUNES DO NASCIMENTO | 14007442025 |
| MARIA RAFAELA RIGUEIRA DA SILVA | 16376358900 |
| MARIA RAIMUNDA DA SILVA | 12021677623 |
| MARIA REGINA FERREIRA NORTE | 20169269455 |
| MARIA REGINA PATRICIO DA SILVA | 12459801442 |
| MARIA REJANE DA SILVA | 20388945278 |
| MARIA RITA DOS SANTOS | 13682022936 |
| MARIA ROCHA DA SILVA | 10742258219 |
| MARIA ROCHA DE LIMA | 12736220252 |
| MARIA ROSA DE QUEIROZ OLIVEIRA | 20339469131 |
| MARIA ROSA GONCALVES DO CARMO | 16461234439 |
| MARIA ROSA VAREIRO QUINTINO | 20153172724 |
| MARIA ROSANGELA BATISTA DOS SANTOS | 16376509011 |
| MARIA ROSANGELA RIBEIRO DOS SANTOS | 16355086839 |
| MARIA ROSEANE SILVA DOS SANTOS | 16413597187 |
| MARIA ROSENILCE DE OLIVEIRA | 12720103243 |
| MARIA ROSIANE DE SOUZA SANTOS PEREIRA | 16432725802 |
| MARIA ROSIMERE DA SILVA | 16424269968 |
| MARIA ROSINEIDE DA SILVA | 13114942600 |
| MARIA SANAIRA DOS SANTOS PEREIRA | 16354671770 |
| MARIA SANDRA DE LIMA FERREIRA | 12276101859 |
| MARIA SANDRA DOS SANTOS | 20619809420 |
| MARIA SANTOS DA SILVA TEIXEIRA | 22814293310 |
| MARIA SAO PEDRO COSTA SANTOS | 16413597640 |
| MARIA SIDNEA ALVES SANTOS | 12668770256 |
| MARIA SINEIDE GONCALVES DE ARAUJO | 20928184018 |
| MARIA SIRLENE FLAVIO | 16437219581 |
| MARIA SOLANGE DA SILVA | 12465182872 |
| MARIA SOLANGE XAVIER | 20734310751 |
| MARIA TATIANE DA SILVA PALMEIRA | 16390704152 |
| MARIA TATIANE DOS SANTOS | 16405407757 |
| MARIA TEIXEIRA NUNES | 10249905733 |
| MARIA VALDENICE DOS SANTOS MOREIRA | 20166866673 |
| MARIA VALDILENE DA SILVA LIMA | 16474336782 |
| MARIA VALDILENES OLIVEIRA | 16500602588 |
| MARIA VERONICA DA CONCEICAO | 16405368611 |
| MARIA VIEIRA NEVES | 20342694450 |
| MARIA ZENILDA GOMES DE OLIVEIRA CRUZ | 20928205473 |
| MARIA ZILDA LAZAROTTE DA SILVA | 20928222793 |
| MARIA ZULEIDE MENDONCA SANTOS | 12627371268 |
| MARIANA ALMEIDA DOS SANTOS DIAS | 20377907531 |
| MARIANA ARAUJO SANTOS | 16417065260 |
| MARIANA AUREA ASSIS | 12748345233 |
| MARIANA CARDOSO | 20928066074 |
| MARIANA CRISTINA DA SILVA | 12946101241 |
| MARIANA CRISTINA OLIVEIRA RAYIS | 20602233326 |
| MARIANA CRISTINA POLINI FAGANELO | 16427411560 |
| MARIANA DE OLIVEIRA RODRIGUES | 20928320833 |
| MARIANA DIAS | 20491738107 |
| MARIANA DO NASCIMENTO | 20491731072 |
| MARIANA GANDOLFI | 12901049240 |
| MARIANA LUSVARDI DE BRITO | 23869578471 |
| MARIANA OLIVEIRA CARDOZO RIBEIRO | 13273817770 |
| MARIANA OLIVEIRA DE ARAUJO | 16386262841 |
| MARIANA PAULA MODESTO | 20137983160 |
| MARIANA ROYO GOMEZ RODRIGUES | 12892120235 |
| MARIANA SABRINA PRUDENCIO DOS SANTOS | 20342798590 |
| MARIANA SILVA RODRIGUES RAMOS | 16368984059 |
| MARIANE ALMEIDA LIMA | 15636842892 |
| MARIANE CAROLINE PEREIRA DE OLIVEIRA | 16442115268 |
| MARIANE FERNANDA BUENO | 20928219210 |
| MARIANE VITORIA FERREIRA SANTOS | 20163507613 |
| MARIE ERLINE AUGUSTE DERINOR | 23716194502 |
| MARIELEN FERNANDA PRUDENCIO DOS SANTOS | 16424278932 |
| MARIELY NOBRE FALTZ ALVES | 20491777293 |
| MARIETE CANDIDA DA SILVA SALVADOR | 22818939592 |
| MARILANDA DINIZ MOURA | 12982654220 |
| MARILDA ALBIAZZETTI | 12132706923 |

| | |
|---|---|
| MARILDA APARECIDA GOUVEIA | 16058780773 |
| MARILDA IZABEL DA SILVA | 16400641794 |
| MARILDA RAQUEL DE MORAES | 10841004800 |
| MARILDENE COSTA MUNIS SANTOS | 12106094207 |
| MARILEI CRISTINA CARDOSO | 12829462221 |
| MARILEI MARIA DA SILVA | 12552166492 |
| MARILEI SILVA MOLERO | 12629695265 |
| MARILEIDE ALONSO DA SILVA | 16438547507 |
| MARILEIDE APARECIDA SOARES | 10794213518 |
| MARILEIDE DE LIMA | 16414088596 |
| MARILENA DE OLIVEIRA SANCHES | 10802811954 |
| MARILENE CHRISTOPHO | 10840586687 |
| MARILENE DA SILVA BATISTA | 16487777294 |
| MARILENE DE JESUS SANTOS | 23810611456 |
| MARILENE PRAZERES SANTOS REIS | 20928104677 |
| MARILHA GABRIELA GONCALVES FERREIRA | 16435835633 |
| MARILIA DOS SANTOS SILVA MESSIAS | 16440972155 |
| MARILIA GABRIELA DE SA BARBOSA | 20169242557 |
| MARILIA MORENO SILVA | 20069071831 |
| MARILU BARROS LEITE RAMALHO | 12350933727 |
| MARILUCI PORFIRIO | 10889852011 |
| MARILUCI SIVIERI MIRANDA | 12451023416 |
| MARILYN KATHLEEN DA SILVA PEREIRA | 16524206518 |
| MARILZA BERTUCCI RIBEIRO | 12168668126 |
| MARINA ALVES DA SILVA | 16362245386 |
| MARINA AMANCIO | 12297478293 |
| MARINA ANA DA SILVA | 20390366727 |
| MARINA APARECIDA DA SILVA | 12033336303 |
| MARINA APARECIDA GASPAR CARBONERI | 12638520235 |
| MARINA ARCANJO BAPTISTA ROSA | 10434321904 |
| MARINA DE MORAES ROSA | 21021064906 |
| MARINA DOS REIS | 12303261009 |
| MARINA FATIMA DE SOUZA | 10417556265 |
| MARINA FIGUEIRA DOS SANTOS | 12859180267 |
| MARINA GABRIELLE SANTOS DE SOUZA FERREIRA | 22804890359 |
| MARINA MORAIS NASCIMENTO | 20342765285 |
| MARINA PAULA FERREIRA | 20928214839 |
| MARINA SOUZA CAMPOS | 16374474865 |
| MARINALVA AUDALIA DA CONCEICAO | 21022031289 |
| MARINALVA CERQUEIRA | 20928082878 |
| MARINALVA DELLA COLETA | 12391950731 |
| MARINALVA FARIA DA SILVA | 12609187264 |
| MARINALVA GOMES DO CARMO | 12493028424 |
| MARINALVA GOULART DA SILVA | 16390138270 |
| MARINALVA OLIVEIRA ARAUJO | 16510891868 |
| MARINALVA SEVERO FERREIRA DE CASTRO | 16357921174 |
| MARINARA ARRUDA | 20491721662 |
| MARINEI GUSTAVO DA SILVA | 12279588287 |
| MARINEIDE ALVES DA SILVA | 12633430246 |
| MARINEIDE FERREIRA DA SILVA | 12552237438 |
| MARINES DE FATIMA MARINHO | 16378504408 |
| MARINETE NASCIMENTO DA CONCEICAO | 16473363840 |
| MARINEUSA RONCALHO BATISTA | 12191588117 |
| MARINILDE DA SILVA | 16512644922 |
| MARINITA APRIGIO | 23665906640 |
| MARINITA DOS SANTOS SILVA | 12438991463 |
| MARIO ANTONIO DE OLIVEIRA | 12465183178 |
| MARISA BARROS DE SOUSA | 12397374864 |
| MARISA BEZERRA OLIVEIRA DE JESUS | 13959272102 |
| MARISA BONILHA RODRIGUES DA SILVA | 12381816250 |
| MARISA CAETANO PINTO | 12657937251 |
| MARISA DIAS RAMOS ZANINI | 12075767604 |
| MARISA PEREIRA SILVA DOS ANJOS | 12727034255 |
| MARISA REGINA RODRIGUES | 12248984180 |
| MARISA TOSHIE MISUTSU | 12038788563 |
| MARISILVA CARDOSO DE BARROS | 10794211469 |
| MARISSOL SOARES RODRIGUES | 12861001935 |
| MARISTELA BAPTISTA DA CONCEICAO BENTO BARBOSA | 20779860084 |
| MARISTELA FERREIRA DOS SANTOS | 23826391760 |
| MARISTELA INACIO DA SILVA | 16528052930 |
| MARISTELA REGINA DIAS DE OLIVEIRA | 20778040938 |
| MARIZETE OLAIA OLIVEIRA | 16386266499 |
| MARIZETE SOUZA BRITO | 16427629736 |
| MARIZILDA DE OLIVEIRA SILVA | 10811847710 |
| MARLENE AFONSO FERNANDES | 12805229241 |
| MARLENE ANTUNES DE SOUZA | 20342726573 |
| MARLENE APARECIDA DOMINGOS | 20928089775 |
| MARLENE BOTELHO RODRIGUES | 12391945053 |
| MARLENE CANAVERDE DA SILVA | 16515005645 |
| MARLENE DE FATIMA URIAS | 12798082236 |
| MARLENE DE JESUS PIGENTINI | 20742625359 |
| MARLENE DE OLIVEIRA SANTOS SILVA | 16376396845 |
| MARLENE DOS SANTOS | 12280992746 |

## ASSISTÊNCIA E DESENVOLVIMENTO SOCIAL

| | |
|---|---|
| MARLENE FERNANDES DE CARVALHO | 12186597472 |
| MARLENE MARTINS DOS SANTOS | 16399056072 |
| MARLENE MUNIZ DOS SANTOS | 12824261244 |
| MARLENE OLIVA | 12758029229 |
| MARLENE PARANHOS CRUZ DOS SANTOS | 12409000195 |
| MARLENE RAFAEL DA SILVA | 12092866291 |
| MARLENE RODRIGUES | 12746690227 |
| MARLENE SILVA DE OLIVEIRA | 13446702899 |
| MARLETE APARECIDA GANDRA VIEIRA | 20743669465 |
| MARLETE MARIA DOS SANTOS | 12415336027 |
| MARLI ALVES DA SILVA | 20929215995 |
| MARLI APARECIDA ADAO PEREIRA | 16488972287 |
| MARLI APARECIDA DE BARROS | 12615237235 |
| MARLI APARECIDA DE OLIVEIRA ALEIXO | 16407267502 |
| MARLI APARECIDA OLHER | 10848749534 |
| MARLI APARECIDA PREXEDE | 12285121581 |
| MARLI APARECIDA RONCADA OLIVEIRA | 10836405622 |
| MARLI AVELINO DA SILVA | 12547176795 |
| MARLI CALIXTO | 16425177323 |
| MARLI DOS SANTOS | 12251203429 |
| MARLI DOS SANTOS CAMARGO | 16494192611 |
| MARLI GOUVEIA | 16058798540 |
| MARLI LEITE BAPTISTA | 12526064025 |
| MARLI PEDROZO BUENO | 10426198856 |
| MARLI REANI CROZATO | 23739373594 |
| MARLI RODRIGUES | 12028836174 |
| MARLI RODRIGUES DOS SANTOS | 12887843518 |
| MARLUCE HENRIQUE DA PAZ | 12280773068 |
| MARLUCE LUIZ | 13109378778 |
| MARLUCE MARIA DE ALMEIDA RIBEIRO | 12343076997 |
| MARLUCIA DE SOUZA CASTRO | 22810205905 |
| MARLY APARECIDA DE ABREU | 20928177089 |
| MARLY DOS REIS LIMA | 16364984542 |
| MARLY DUTRA RIBEIRO DE CAMARGO | 12329342146 |
| MARLY SERAFIM HATABA | 20063304206 |
| MARTA CORREA EVANGELISTA | 12596724229 |
| MARTA CRISTINA ALVES SOARES | 16437105373 |
| MARTA DA CONCEICAO MACIEL BARBOSA | 12415338844 |
| MARTA DE AGUIAR NOVAIS | 12444378484 |
| MARTA DE LIMA BASTOS | 12415316999 |
| MARTA DE OLIVEIRA INACIO SILVA | 12966357225 |
| MARTA DE SOUZA SANTOS | 20147940146 |
| MARTA DOS SANTOS GONCALVES | 16369040283 |
| MARTA FATIMA MARINHO | 12708379234 |
| MARTA MARIA CANDIDA DA SILVA | 12521045073 |
| MARTA MARIA DA SILVA | 13232083896 |
| MARTA MOURA BOSSATO | 12609400251 |
| MARTA RAIMUNDA DE SOUZA PAULA | 12021238905 |
| MARTA REGINA DA SILVA | 22807680193 |
| MARTA REGINA DOS SANTOS PASTORINI | 12007683123 |
| MARTA REGINA MATHEUS | 12155267055 |
| MARTA ROBERTO | 12174158290 |
| MARTA ROMAO ANDRADE | 16438972437 |
| MARTHA SAINT CYR ANTOINE | 12584312281 |
| MARTILIANA GUSTAVO DO NASCIMENTO | 19031239391 |
| MARY CARMEN CANELON DIAZ | 15165321820 |
| MARY DANIELA CASSEMIRO ARAUJO | 20163509934 |
| MARY SUSAN DA SILVA | 13604149850 |
| MATHEUS FELIPE GONCALVES SILVA | 23853318106 |
| MATHILDE SUIANNE DOS SANTOS LIMA | 20198998818 |
| MAURA BATISTA PEREIRA TELES | 12051289702 |
| MAURA VIRGINIA PESCADOR | 10794370400 |
| MAURILIA BARBOSA DA SILVA | 10877122617 |
| MAURO APARECIDO DE SOUZA | 12297810026 |
| MAURO DE OLIVEIRA VICENTE | 12659375250 |
| MAURO FRUTUOSO BORGES | 12072406228 |
| MAURO VITORIO DE OLIVEIRA | 12388529923 |
| MAXLANE GOMES DE LIMA | 20210867862 |
| MAYARA ALVES CRISOSTOMO | 20140673711 |
| MAYARA ANTUNES CAPRISTANO | 20928253346 |
| MAYARA BALBINO ALTERO | 16476437446 |
| MAYARA BARBOSA DO NASCIMENTO | 20742784813 |
| MAYARA CRISTINA FERREIRA | 16428689422 |
| MAYARA CRISTINA OLIVEIRA | 20928030754 |
| MAYARA CRISTINA OLIVEIRA MONTE | 16424857398 |
| MAYARA CRISTINE TOFOLI DE LIMA | 20491809071 |
| MAYARA DA COSTA | 23882880666 |
| MAYARA DA SILVA SANTOS | 13050201249 |
| MAYARA DOS SANTOS PIRES | 16448034367 |
| MAYARA DOS SANTOS SILVA | 20048381416 |
| MAYARA FERNANDA PEREIRA DOS SANTOS | 16449934620 |
| MAYARA GERALDO BATISTA SANTANA | 16424857509 |
| MAYARA LARISSA SILVA GIANINI | 16424212826 |
| MAYARA PATRICIA DA SILVA NASCIMENTO | 16438544990 |
| MAYARA RAQUEL COLTINHO BATISTA | 16389671521 |

| | |
|---|---|
| MAYARA RODRIGUES DE MATOS | 16449033844 |
| MAYARA SANTANA NUNES | 16397769454 |
| MAYARA SIGNORI RODRIGUES GALASSE | 20446186109 |
| MAYARA SOARES DE MELLO | 13031730266 |
| MAYDA FONSECA PROENZA | 13159544361 |
| MAYLA MOURA RODRIGUES | 20740738504 |
| MAYLLA RAQUEL DA COSTA | 20776621577 |
| MAYRA BERNARDES DA FRANCA | 14878550739 |
| MAYRA CRISTINA SOARES BARBOSA | 16363622671 |
| MAYSA LIMA BATISTA | 12785646241 |
| MECHELLE REGINA DA SILVA | 20431752243 |
| MEGHE HELLEN APARECIDA SILVA OLIVEIRA | 20161477512 |
| MEIRE SANTOS DE LIMA | 16466750435 |
| MEIRIANE SOUZA BARBOSA | 16370616037 |
| MEIRIELEN NONATO | 16378113808 |
| MEIRILIAN SUSANA ABRANTES | 20928113463 |
| MELIANE GALDINO DA SILVA | 12397376271 |
| MELIS DOS SANTOS CALAZANS | 16534834775 |
| MELISSA CAUANE PAZ GOMES | 20342800404 |
| MELISSA MUNAROLO DE OLIVEIRA | 12638162258 |
| MELISSA SILVA DOS SANTOS | 20485458629 |
| MELRIAN LETICIA ZANOTO | 20928313500 |
| MERCEDES APARECIDA ESCARPELINE | 20634724449 |
| MERCIA PEREIRA MINASSIAN | 12056042950 |
| MERCIA ROSENDO ARAGAO | 16373152724 |
| MERIGREICE BEZERRA DA SILVA GASPAR | 16424311522 |
| MERILENE EXANTY | 13156951217 |
| MERILINE NAISE DE PAULA DA SILVA | 20441230673 |
| MESAQUI FERREIRA RAMOS | 23886090201 |
| MESSIAS FRANCISCO DE ARAUJO | 10552959402 |
| MICAELE CORREIA DE LIMA | 16053045269 |
| MICAELE SOUZA SANTOS | 20045241818 |
| MICAELLE TAMIRIS DIAS DE OLIVEIRA TEJADA | 23868659125 |
| MICHAEL LUIZ MARTINS | 12781937268 |
| MICHEL SILVA DO PRADO | 16424892371 |
| MICHELE ALVES DE ARAUJO | 13104068819 |
| MICHELE ANDRELINA DOS SANTOS | 16376827277 |
| MICHELE ANDRESSA DOS SANTOS BARROS | 16589063584 |
| MICHELE APARECIDA ARCARO | 16429993451 |
| MICHELE BERNARDES HANAW FLAUSINO | 12797436239 |
| MICHELE BEZERRA LUCAS BUENO | 12873905249 |
| MICHELE CRISTINA DA SILVA | 13755728892 |
| MICHELE CRISTINA DOS REIS MOREIRA | 20446160886 |
| MICHELE CRISTINA LEMES DE LIMA | 16444722420 |
| MICHELE CRISTINA LIMA DA SILVA | 20069038966 |
| MICHELE CRISTINA LOPES DA CUNHA | 12784807225 |
| MICHELE DE OLIVEIRA | 16378271039 |
| MICHELE DE OLIVEIRA MEDEIROS | 23637619764 |
| MICHELE DE OLIVEIRA PASSILONGO BARBOSA | 20928198086 |
| MICHELE FERREIRA DOS SANTOS | 21074403934 |
| MICHELE MARIA DO ESPIRITO SANTO MENDES | 20053302456 |
| MICHELE MARIA DOS SANTOS | 16546554225 |
| MICHELE MARIA RIBEIRO DA SILVA | 20161479256 |
| MICHELE MONTEIRO FERREIRA ALVES | 23853246784 |
| MICHELE OLIVEIRA MARTINS | 12964324850 |
| MICHELE RENATA DA SILVA | 20342735394 |
| MICHELE SILVA ALVES | 20928315767 |
| MICHELE SOUZA CORREA DA SILVA | 13291042858 |
| MICHELE TAIS CORREA | 20342724090 |
| MICHELLE APARECIDA SANTANA | 16378797650 |
| MICHELLE FERREIRA DOS SANTOS | 16543300540 |
| MICHELLE TORRES | 20080142790 |
| MICHELLY MOURA DE OLIVEIRA | 20485390765 |
| MICHELLY TATIANA DA SILVA CAPELETTO | 12765286223 |
| MICHELY ANNE DA CRUZ LIMA | 16476136284 |
| MICKAELA CRISTINA VIRISSIMO RODRIGUES | 16377370211 |
| MICKAELLY OLIVEIRA DOS SANTOS | 13154920411 |
| MICKELY KATIANY FERREIRA NASCIMENTO ALVES | 14944295533 |
| MIDIA MARTINS BORGES | 16476711416 |
| MIDIAM APARECIDA AFFONSO | 20163515144 |
| MIGUEL ANTONIO FERREIRA | 10422197588 |
| MIGUEL MANOEL DE SOUZA | 12302052031 |
| MIGUEL MENDES | 10763133792 |
| MILANE DE CASSIA ALVES DE LIMA | 20935072017 |
| MILEIDE CRISTINA DE ARAUJO STEIN SCOGNAMILLO | 13164519930 |
| MILENA BATISTA DA SILVA | 16427643887 |
| MILENA DA SILVA TEIXEIRA | 20069077554 |
| MILENA DE SOUZA | 20928155832 |
| MILENA KATYE RODRIGUES PEREIRA | 20928270321 |
| MILENA MADILAYNE SILVA | 12391932016 |
| MILENA RAFAELA MARTINS PIRES CAMARGO | 14875490883 |
| MILIANE COSTA CAITES | 12472499002 |
| MILTON DE SOUZA ROCHA | 10895201019 |
| MILTON GOMES DE OLIVEIRA | 10787428547 |

## ASSISTÊNCIA E DESENVOLVIMENTO SOCIAL

| | |
|---|---|
| MILVEA ELYSEES DE LIMA SILVA | 16552751630 |
| MIRA PAIXAO DA SILVA | 20059080188 |
| MIRAELZA RIOS SANTANA | 16363270481 |
| MIRALVA SANTOS COSTA | 16066031679 |
| MIRANEUDA BATISTA DE OLIVEIRA | 13549280857 |
| MIRELLA APARECIDA DE OLIVEIRA PENA | 20734309060 |
| MIRIA CRISTINA DA COSTA | 20419877716 |
| MIRIAM BISPO DE OLIVEIRA | 20928040679 |
| MIRIAM COSTA DOS SANTOS | 12774609897 |
| MIRIAM DE MORAES DA SILVA GUIMARAES | 16421610073 |
| MIRIAM DOS SANTOS ZANIN | 12701306258 |
| MIRIAM FERNANDES | 10811611784 |
| MIRIAM RODRIGUES | 12391948362 |
| MIRIAM SILVEIRA ARRUDA | 20961957926 |
| MIRIAM TRINDADE DOS SANTOS | 21340835306 |
| MIRIAM VILLANOVA PINHEIRO | 16424316249 |
| MIRIAN APARECIDA DE SOUZA | 13155448856 |
| MIRIAN DA SILVA | 16438515745 |
| MIRIAN DE LIMA SOUSA | 13879525853 |
| MIRIAN PALHANO DOS SANTOS | 20069090666 |
| MIRIAN RIBEIRO DO NASCIMENTO | 16666809816 |
| MIRIAN SALVADOR DOS SANTOS | 12397394334 |
| MIRIELE LETICIA SOUZA SANTOS | 16424891138 |
| MIRLENE FAGUNDES DOS SANTOS SA | 16449757087 |
| MIRLENE NAYARA DA SILVA AMARO | 23806335733 |
| MOACIR DE CASTRO | 20446191080 |
| MOACIR EDISON MARCIANO MATEUS | 10854745529 |
| MOACIR NAPOLEAO DA SILVA | 10895216636 |
| MOISES ALFREDO KAIVA | 23831357907 |
| MOISES DA SILVA | 16376432493 |
| MOIZES FERNANDES TELES | 12293836861 |
| MONALISA CAMARGO DA SILVA | 16687554485 |
| MONGELINE MEZIDOR FELIX | 21306188654 |
| MONICA ABILIO DE OLIVEIRA SILVA | 16596930700 |
| MONICA ALVES | 16613939006 |
| MONICA ALVES DA SILVA | 12388543802 |
| MONICA APARECIDA MARQUES DA SILVA | 16657231866 |
| MONICA APARECIDA MEURER | 20342744989 |
| MONICA AZEVEDO | 15278332186 |
| MONICA BARBOSA DA SILVA | 16528088536 |
| MONICA BARROS DE SOUZA | 16540535857 |
| MONICA DA SILVA | 21004072092 |
| MONICA DIAS VIEIRA SOUZA | 12739129248 |
| MONICA DO CARMO MONTEIRO | 12732822819 |
| MONICA FELIX DE OLIVEIRA CARVALHO | 20100267941 |
| MONICA LIMA ARCALA | 20928297718 |
| MONICA MOREIRA | 12762263257 |
| MONICA NUNES MAIA | 20313507591 |
| MONICA PEREIRA DE OLIVEIRA | 12857029154 |
| MONICA REGINA ALVES PELLIZZER | 10836985475 |
| MONICA ROZILENE DE SOUSA | 16379955381 |
| MONICA SILVA HERMES | 21325579884 |
| MONIKE EVELIN CONTESINI | 20491775010 |
| MONIKE GRACIELE DE CARVALHO | 12809283267 |
| MONIKE VITORIA DE SOUZA VENANCIO | 20742623933 |
| MONIQUE ELLEN GOMES DE ALMEIDA | 21029646580 |
| MONIQUE EVELIN ZANGEROLI MARQUES | 16550337454 |
| MONIQUE HELEN CARDOSO | 21030384934 |
| MONISE CANDIDO DE SOUZA | 20928067658 |
| MORGANA FARIAS CARDOSO | 23602283999 |
| MORGANA KELLY DA SILVA | 20740184320 |
| MYCAELA CRYSTINA PEREIRA DE OLIVEIRA CAMARGO | 21030720675 |
| MYLENA DE OLIVEIRA INACIO | 16572802656 |
| MYLENA DE SOUSA SILVA | 23827428455 |
| MYLENA SOUZA DE JESUS | 16411388335 |
| NAAM PAES DE MELO LIMA | 23799817197 |
| NAAMA DA SILVA PEREIRA | 21029958124 |
| NACILMA HENRIQUE | 12432309350 |
| NADEJE DA SILVA | 10687722982 |
| NADIA APARECIDA RODRIGUES DE LUCAS | 20342775698 |
| NADIA NARA SOARES | 13117236723 |
| NADIR ALVES DE LIMA | 20342707439 |
| NADIR BRAZ DA SILVA FERREIRA | 12469487813 |
| NADIR DA FONSECA LIMA | 12873647231 |
| NADIR FERNANDES FERREIRA | 16647175106 |
| NADIR FRANCISCO DE MEIRA | 12779879221 |
| NADIR MARIA DE SOUSA | 20163506986 |
| NADJA ELID DOS SANTOS SILVA | 20324147583 |
| NAHIARA CRISTINA MORAIS BALIERO | 20069087347 |
| NAHOMIE FRANCOIS | 21344507818 |
| NAIARA CRISTINA MARTIMIANO | 16598984794 |
| NAIARA RIBEIRO DE SOUZA | 16532556751 |
| NAIDE MACHADO FERNANDES | 23738312419 |
| NAILDA ALVES DOS SANTOS | 16602788494 |

| | |
|---|---|
| NAILMA FELIX DA SILVA | 16608794399 |
| NAIR ANTUNES BALEEIRO | 16544587614 |
| NAIR DA FONSECA LIMA | 20165666484 |
| NAIR JOSE DOS SANTOS DE OLIVEIRA | 12713339342 |
| NAIR MATEUS | 12472492032 |
| NAIRA CRISTINA NOVAES GOMES | 12541740958 |
| NAIRA ELLEN SERAFIM DA ROCHA | 20485356095 |
| NANCI DE FATIMA DOMINGOS | 16552777834 |
| NANCI MARINHO CARBONERI | 12701017892 |
| NARCISO DOS SANTOS | 12017063233 |
| NARRYMAN PAOLA GOMES GASPAR | 23857180648 |
| NATACHA TAYNAN CAETANO ALVES | 20928294018 |
| NATALI DE MEDEIROS SOUZA RIBEIRO | 23798109717 |
| NATALI FERREIRA SENA | 16600025493 |
| NATALI GUIMARAES DIAS | 13060907934 |
| NATALIA AUGUSTA MAIA OLIVEIRA | 20928011644 |
| NATALIA CAMILA MIGUEL DA SILVA | 20390531566 |
| NATALIA CRISTINA OLIVEIRA | 21293122272 |
| NATALIA DE OLIVEIRA | 20742450656 |
| NATALIA DE OLIVEIRA TOLEDO | 20487272972 |
| NATALIA DOS SANTOS RAIMUNDO | 23713167660 |
| NATALIA EDUARDO DA SILVA MEIRELES | 20668919706 |
| NATALIA ELOISA PEREIRA DE SOUZA NUNES | 23729975273 |
| NATALIA FERNANDA VICENTE PRADO | 20106217830 |
| NATALIA FERREIRA DE MELO DURCI | 16602868943 |
| NATALIA JULIANA DE OLIVEIRA EUZEBIO | 23610947604 |
| NATALIA PRUDENCIO DE LIMA | 20168183050 |
| NATALIA SERAFIM DE FREITAS SILVA | 14128507187 |
| NATALIA TAMIRES ESTEVO | 16625899454 |
| NATALIA VANESSA CORREIA | 16429076513 |
| NATALICE BARBOSA DOS SANTOS | 20169987919 |
| NATALINA DE JESUS QUERUBIM | 12397398739 |
| NATALINA DIAS LOPES | 12391935945 |
| NATALINA MONTEIRO DE SOUZA | 20928175930 |
| NATALINO FERREIRA DOS SANTOS | 12646863243 |
| NATALY ALCANTARA MEIRELES | 20636384041 |
| NATALY MARTINS PEREIRA | 20928219075 |
| NATALY NAIANE LIMA | 20169242751 |
| NATANIELE ROBERTA DA SILVA | 16666476795 |
| NATANIELEN FERNANDA MACHADO DE LIMA SANTOS | 16601201228 |
| NATASHA TATIANE DE MEDEIROS SILVA | 13810680930 |
| NATHALIA APARECIDA MENDES DA CUNHA | 16649846954 |
| NATHALIA APARECIDA PINTO DA SILVA | 20321426473 |
| NATHALIA CAROLINE LOPES | 20928264453 |
| NATHALIA FRANCISCA COUTINHO | 20734310948 |
| NATHALIA GRACE SILVA SANTOS | 16601385167 |
| NATHALIA LARNE DE OLIVEIRA LIMA | 23871029137 |
| NATHALIA LUQUEZ NETO | 16474560763 |
| NATHALIA MELO DOS SANTOS | 16598985863 |
| NATHALIA PEREIRA DE OLIVEIRA | 16605743823 |
| NATHALIA SILVA NOGUEIRA | 20491744913 |
| NATHALYA PIRES | 13250051895 |
| NATIANE GOMES PINTO | 16639567610 |
| NATIELLY KETEREN FERREIRA VIDAL | 23612758108 |
| NAUANY MORAES DOS SANTOS | 16605745508 |
| NAYARA ALVES BENEVIDES | 16600022591 |
| NAYARA AMBROSIO BAGUE | 20928130430 |
| NAYARA CRISTINA BERTOLI | 20742402155 |
| NAYARA CRISTINA PEREIRA MOURA | 16378563668 |
| NAYARA GALVAO ROSA | 20775037618 |
| NAYARA HELEN DELGADO | 20169244975 |
| NAYARA MORAES FREITAS | 16378122912 |
| NAYARA QUEIROZ SANTOS | 20928056427 |
| NAYELLY JOANA MAGALHAES DE ASSIS | 20775610210 |
| NAZAITH FABRICIO DA ROCHA | 17038791743 |
| NEIDE FERNANDES DE ARAUJO | 12340390178 |
| NEIDE LAURINDO DA SILVA | 16425193043 |
| NEIDE SILVA GANDRA | 12974779931 |
| NEIDE VIANA BRITO | 23618731651 |
| NEIVA LOIOLA SANTOS | 12604843252 |
| NEIZE HELENA VIEIRA CABRAL DE SOUZA | 12372012918 |
| NEL MARY MERCEDES BARRIOS DE CABRERA | 15451823212 |
| NELCI SOLANGE ALBERTO DO PRADO | 10889384174 |
| NELMA DE OLIVEIRA SILVA | 13611131813 |
| NELMA FERREIRA GOMES | 23606212565 |
| NELSON ANTONIO DE OLIVEIRA JUNIOR | 20442450820 |
| NELSON APARECIDO FERNANDES | 10742259126 |
| NELSON CRUZ | 12039027159 |
| NELSON FERREIRA | 10561527633 |
| NELSON KARNER | 10668714465 |
| NELSON PEREIRA DE ALMEIDA | 10836511066 |
| NELSON RODRIGUES FERREIRA | 12465187734 |
| NELSON VICENTE DA SILVA | 12154739484 |
| NERIVALDO DE SOUZA SANTOS | 10872971950 |

## ASSISTÊNCIA E DESENVOLVIMENTO SOCIAL

| | |
|---|---|
| NEUCI SCHIMITE LOPES | 20742398557 |
| NEUMA DOS SANTOS MENEZES | 20921850306 |
| NEUMA SUELI MARCELINO DOS SANTOS | 12825202241 |
| NEURIVANIA BARROS DA CUNHA | 12880870374 |
| NEUSA APARECIDA LUCIO | 12734563225 |
| NEUSA DE PINA | 12372947798 |
| NEUSA FERREIRA DA SILVA | 12820574221 |
| NEUSA GARCIA | 12561052224 |
| NEUSA LOPES PEDRO | 10717360765 |
| NEUSA MARIA CANDIDO | 10853088079 |
| NEUSA MARIA DOS SANTOS SOUZA | 16681651853 |
| NEUSA MARIA SANTOS DE ANDRADE DIAS | 13820362818 |
| NEUSA NALVA MATIAS DA SILVA | 12929508193 |
| NEUSA RODRIGUES DO NASCIMENTO | 10644994689 |
| NEUSA SOLANGE DA SILVA DOS SANTOS | 12741598675 |
| NEUZA ZANATA CAMPONEZ | 12029586902 |
| NEUZENI MARIA DE JESUS | 10770631956 |
| NEVES HELENA VELOSO DE CARVALHO | 16553960772 |
| NICOLE DA SILVA FARIA | 20928262353 |
| NICOLE RAIANE DE MELO | 16554567616 |
| NICOLE REGINA LAVER SANTANA | 20740185130 |
| NICOLLY D LAVIEVE ALVES DE OLIVEIRA | 12541688050 |
| NICOLY GABRIELLY RODRIGUES DA SILVA | 16636812126 |
| NICOLY OLIVEIRA SENA | 16600034344 |
| NIEGE AVELINO VIEIRA RUZZA | 16598987939 |
| NIELY KARINE ANDRADE PAIXAO DOS SANTOS | 20186191493 |
| NILCEA JOANA PINHEIRO CODARIN | 21313440193 |
| NILDA DE FATIMA RODRIGUES | 12364479241 |
| NILRANDA ALVES DA SILVA | 12628676259 |
| NILSON ANTONIO FASSOLI | 12174644527 |
| NILSON DA SILVA RUAS | 12183531535 |
| NILSON FORTUNATO PETRIN | 10582837100 |
| NILTON CARLOS DOS SANTOS | 12408991449 |
| NILTON CESAR RAFAEL PINTO DA CUNHA | 12880225258 |
| NILTON SERGIO DA MATA VIEIRA | 12605322221 |
| NILVANA NOGUEIRA REIS | 16538550593 |
| NILVANIA MENDES SILVA | 16529844997 |
| NILZA ARRUDA GRADA | 20928203772 |
| NILZA MARIA DOS SANTOS COLODI | 20928023219 |
| NILZA PEREIRA REIS | 10558277982 |
| NILZA SENA VIEIRA | 12328473921 |
| NINELZA PEREIRA DA SILVA | 12442369070 |
| NIVEA DE CASTRO CAJUEIRO | 23743675559 |
| NODECI AVELINO DA SILVA | 16621774576 |
| NOELI PATRICIA NATALI SILVA | 20928060475 |
| NOELY ISABELLE FERREIRA SILVA | 16666285965 |
| NOEMI AMARAL DE SOUZA SILVA | 23715746862 |
| NORBERTO ZANOTELLO | 10609691403 |
| NORISBELA MACHADO DIAS COSTA | 16631280835 |
| NORIVAL SOARES FRANCO | 12856571893 |
| NORMA DAS GRACAS SOUZA | 12345509084 |
| NORMINHA OLINDA CARVALHO | 12824954258 |
| NUBIA DA SILVA SALES | 16538180354 |
| NUBIA DE CASSIA SANCHES MESQUITA | 12763279254 |
| NUBIA DENEGELA SOARES SILVA PEREIRA | 12468146656 |
| NUBIA HADENE ALVES SANCHES | 16613953580 |
| NUBIA MARIA DA SILVA SANTOS | 20966747520 |
| NUBIA MORENO DIAS | 20984219646 |
| NUBIA RAFAELA DANE | 20124548959 |
| NUCIA SOUSA SANTOS | 16624897962 |
| ODAIR APARECIDO MARTINS | 10687695772 |
| ODAIR DE BARROS GONCALVES | 16639432618 |
| ODAIR DIAS DOS REIS | 12498961838 |
| ODETE DE OLIVEIRA | 12546907877 |
| ODETINA BATISTA COSTA SANTOS | 20158782148 |
| OFELIA APARECIDA BARBOSA | 12193838021 |
| OLDEIR MARANHAO DE OLIVEIRA | 12383177212 |
| OLGAIR MENEZES SOUZA | 12557831257 |
| OLIVANIA RIBEIRO DE ANDRADE | 12226204913 |
| OLIVINA RODRIGUES DOS SANTOS | 12794744242 |
| OMAR RODRIGUES DA COSTA | 13173825348 |
| ONESIA RODRIGUES SABARA | 16600040549 |
| ONICE APARECIDA VERGILIO DE LIMA | 12308886767 |
| ONILDE MARIA DA SILVA | 12351224916 |
| ORELITA FRANCISCO DE ALMEIDA SILVA | 23621858209 |
| ORIDES BENEZATO | 10810930495 |
| ORIDES DE ANDRADE JUNIOR | 10735164212 |
| ORLANDO AZEVEDO | 12536351930 |
| ORLANDO GAETA LOPES | 18000047395 |
| OSANEA SOUZA DE OLIVEIRA | 16611695193 |
| OSAYDE FERREIRA DIAS | 12873556228 |
| OSELIA VAZ DA COSTA | 16040440091 |
| OSMAR CAMARGO | 23816826462 |
| OSMARINA PAES DE CAMARGO | 20928105363 |
| OSMARINA SOARES DA SILVA | 20165274675 |

| | |
|---|---|
| OSVALDO FERREIRA DE JESUS | 12388542741 |
| OSVALDO LESSA CARDOSO | 12328586343 |
| OSVALDO NARCISO DE OLIVEIRA | 10801282559 |
| OSVALDO NELSON IGNACIO MATIOLI | 12201043460 |
| OSVALDO NUNES DO NASCIMENTO | 12021429891 |
| OSVALDO ZILLO | 10561931361 |
| OTAVIA CAMPOS DE MORAES | 10747292814 |
| OVIDIO LAURINDO DOS SANTOS | 10847819334 |
| OZELITA PEREIRA DA SILVA | 16528111147 |
| PABLO FELIPE ALVES DA CRUZ | 16600045532 |
| PALMIRA LUIZA DOS SANTOS | 12284513370 |
| PALOMA ALVES NOGUEIRA | 16551799729 |
| PALOMA FRANCINI MEDEIROS | 16250615912 |
| PALOMA LIMA DE PAULA | 16600733447 |
| PALOMA MARIANO NATALINO MOTA | 20742397674 |
| PALOMA PESSOTO | 20342748690 |
| PALOMA RAFAELA SILVESTRONI | 13155112912 |
| PALOMA ROCHA DE BRITO CORREIA | 20428579692 |
| PALOMA SILVA DA CONCEICAO | 13380853894 |
| PALOMA SOUSA SILVA | 20491791989 |
| PALOMA SOUZA DE LIMA | 23856993718 |
| PAMELA ALVES SANTANA DE SOUZA | 23688851370 |
| PAMELA APARECIDA VENTURA | 20161474971 |
| PAMELA BAAD DA SILVA | 13039170227 |
| PAMELA CAROLINE CHAMBA | 13056489244 |
| PAMELA CRISTINA DIAS NUNES | 20683852447 |
| PAMELA CRISTINA DOS SANTOS | 20740732964 |
| PAMELA CRISTINA DOS SANTOS | 23758413482 |
| PAMELA CRISTINA LOPES DA SILVA | 21021596010 |
| PAMELA CRISTINA MESSIAS DE OLIVEIRA | 16605758200 |
| PAMELA DA SILVA SANTOS | 16552451904 |
| PAMELA DE SOUZA SOUTO | 16558835542 |
| PAMELA ELISA OLIVEIRA | 20928054602 |
| PAMELA GABRIELA SILVA | 12980741185 |
| PAMELA KAISA GONCALVES | 16598991596 |
| PAMELA KASHMIR FURTADO FERRAZ | 20788409748 |
| PAMELA KLEIN | 20212677521 |
| PAMELA LARISSA DA SILVA | 20928071566 |
| PAMELA PIMENTA DA CUNHA | 16551530274 |
| PAMELA REGINA MARTINS DA SILVA | 12803889252 |
| PAMELA ROBERTA MENDES | 13008686264 |
| PAMELA TAIS PEREIRA RODRIGUES | 16549888280 |
| PAOLA AMANDA DA SILVA | 16611695525 |
| PAOLA BEATRYCE NOGUEIRA | 16622121061 |
| PAOLA LUSTOSA VILELA | 20342714176 |
| PAOLA MARIE DI STEFANO SHIMODA MORIMOTO | 12761204265 |
| PAOLA STEPHANIE ALVES DA SILVA | 20928175140 |
| PAOLA TAINANA DIAS | 20342705487 |
| PAOLA TAMIRES RIBEIRO | 16601392007 |
| PATINO PEDRO DYER | 14878357874 |
| PATRICIA ALBUQUERQUE PARENTE | 16608507675 |
| PATRICIA ALMEIDA FRANCISCO | 21338051727 |
| PATRICIA APARECIDA MATHEUS | 16600049392 |
| PATRICIA APARECIDA OLIVEIRA LIMA | 12740420147 |
| PATRICIA APARECIDA ZANINI DE OLIVEIRA | 12585730257 |
| PATRICIA BORGES DE OLIVEIRA | 12734805245 |
| PATRICIA BUZATTO | 20169435444 |
| PATRICIA CAROLAINE SILVA DE OLIVEIRA | 23658733310 |
| PATRICIA CECILIA TABOADA | 20163520849 |
| PATRICIA CORREA NUNES | 13366617771 |
| PATRICIA CORREIA BATISTA | 16684646303 |
| PATRICIA COUTINHO DE CARVALHO | 20105370570 |
| PATRICIA CRISTIANE FERRAZ FELIPPE | 12344436598 |
| PATRICIA CRISTINA DUARTE | 12382036704 |
| PATRICIA CRISTINA LIMA SANTANA | 20123865454 |
| PATRICIA DA SILVA | 23669901392 |
| PATRICIA DA SILVA BARBOSA | 16697981459 |
| PATRICIA DALVES PEREIRA | 20481515229 |
| PATRICIA DANIELA DE OLIVEIRA | 13243652811 |
| PATRICIA DE ALMEIDA SILVEIRA RODRIGUES | 12479488855 |
| PATRICIA DE FATIMA MATHIAS | 12557033148 |
| PATRICIA DE LIMA FREDERICO | 13743440457 |
| PATRICIA DE MOURA COSTA | 16663722663 |
| PATRICIA DE QUEIROZ SEVERO | 16552453672 |
| PATRICIA DOS SANTOS SILVA | 12580859472 |
| PATRICIA DOS SANTOS VIEIRA | 23840431049 |
| PATRICIA DOS SANTOS XAVIER | 12791721233 |
| PATRICIA ELAINE FRANCISCO NUNES | 20928072090 |
| PATRICIA ELIAS | 12905789222 |
| PATRICIA FERNANDA DA SILVA | 16602937090 |
| PATRICIA FERNANDA VENANCIO DE SOUSA | 20928105134 |
| PATRICIA FREIRE DOS SANTOS | 20441218118 |
| PATRICIA GOMES DE OLIVEIRA DOS SANTOS | 20491820784 |
| PATRICIA GOMES DO CARMO | 20491774537 |
| PATRICIA GOMES PEREIRA | 21029963462 |

## ASSISTÊNCIA E DESENVOLVIMENTO SOCIAL

| | |
|---|---|
| PATRICIA LOPES | 12132627373 |
| PATRICIA LOPES DE OLIVEIRA | 12795776245 |
| PATRICIA LOPES PORTELA | 20069052438 |
| PATRICIA LUZIA SANTOS DE OLIVEIRA | 16550454027 |
| PATRICIA MARETTI | 12364178861 |
| PATRICIA MARIA DOS SANTOS | 20690148024 |
| PATRICIA MARQUES | 16678872798 |
| PATRICIA MARTINS IENNE | 12542108252 |
| PATRICIA MILENA RAMOS | 12834368262 |
| PATRICIA MIRANDA PROENCA | 20069060635 |
| PATRICIA PANETTA ASSIS | 16552839279 |
| PATRICIA PEREIRA DE SOUZA | 23730854239 |
| PATRICIA RODRIGUES FERREIRA | 20491747726 |
| PATRICIA SILENE SILVA BARADEL | 16630911106 |
| PATRICIA SOUSA BATISTA AZEVEDO | 13027712259 |
| PATRICIA VANESSA BENTO DE SOUZA | 16602932609 |
| PATRICIA VICENTIN MARINI | 16607699899 |
| PATRICK HERNANI MARIA | 13365315348 |
| PAULA ALESSANDRA MARTINS | 12444379545 |
| PAULA ANGELICA DA SILVA | 20096206327 |
| PAULA APARECIDA SANTOS FERNANDES | 16601028747 |
| PAULA BRUNA BARBOSA | 20042244697 |
| PAULA CRISTINA CORREIA DOS SANTOS | 17036391608 |
| PAULA CRISTINA OLIVEIRA FERNANDES | 16622972843 |
| PAULA DE JESUS VALERIO | 21022630891 |
| PAULA DE SOUSA SANTOS | 16607704833 |
| PAULA DIAS | 16552844612 |
| PAULA FABIANA RODRIGUES CAMPI | 12746543224 |
| PAULA FERNANDA DUTRA | 16546680875 |
| PAULA LARA ALVES | 20007333689 |
| PAULA LETICIA DOS SANTOS | 21307920111 |
| PAULA ROBERTA DE OLIVEIRA | 16545975278 |
| PAULA VITA EUZEBIO FARIA SILVA | 12381825616 |
| PAULINA PEREIRA GOMES | 12594934234 |
| PAULO ALMEIDA DA SILVA | 10427624875 |
| PAULO ANDRE PINHEIRO | 12042699464 |
| PAULO BARBOSA | 10668717863 |
| PAULO CESAR DA CONCEICAO GATTO | 12302188545 |
| PAULO CESAR DA ROCHA | 10889456582 |
| PAULO CESAR DE PAULA SOUZA BARBOSA | 12017332692 |
| PAULO CESAR NONATO | 20928274092 |
| PAULO CONSTANTINO DE OLIVEIRA | 16677304230 |
| PAULO HENRIQUE BENTO LEANDRO | 16576082070 |
| PAULO HENRIQUE MEDEIROS DE ARAUJO | 20165660508 |
| PAULO HENRIQUE PIRES DA CUNHA MOREIRA | 16552219912 |
| PAULO ROBERTO DA SILVA | 12364969494 |
| PAULO ROBERTO GOMES DA SILVA | 12482857831 |
| PAULO ROBERTO PAVAN | 12182953320 |
| PAULO ROBERTO RONDON MARCELLINO | 12137132720 |
| PAULO SERGIO ALIOTI | 12239521815 |
| PAULO SERGIO DE OLIVEIRA | 12308577918 |
| PAULO SERGIO GALVAO DAS NEVES PINHEIRO | 10832209276 |
| PAULO SERGIO PERES VILCHES JUNIOR | 15635834772 |
| PAULO SERGIO SOARES GARCIA | 10426109713 |
| PAULO TIMOTEO RIBEIRO DA SILVA | 12198820333 |
| PEDRINA DO PRADO JUSTIMIANO | 12170713001 |
| PEDRO CAMARGO DE LIMA | 10566051424 |
| PEDRO DE OLIVEIRA SANTOS | 10288390188 |
| PEDRO DO NASCIMENTO SILVA | 16625775216 |
| PEDRO GABRIEL MOTTA RODRIGUES | 23849808889 |
| PEDRO HENRIQUE PREXEDE DE OLIVEIRA | 16624772450 |
| PEDRO JOSE RAMIREZ HERNANDEZ | 23834422734 |
| PEDRO PIRES | 23859852570 |
| PERCIVAL MINHACO | 10559988440 |
| PERIVALDO MARIANO | 16583249317 |
| PETERSON ALVES DE SOUZA | 16638998359 |
| PHELIPPE SALOMAO CANESSA CALLEGARO | 12541901838 |
| PLACIDINO JOSE DA TRINDADE | 10636028590 |
| POLIANA ALVES INACIO | 12895777251 |
| POLIANA DA SILVA OLIVEIRA | 20342798930 |
| POLIANA MELO DE FRADE | 21325749844 |
| POLIANA RODRIGUES DOS SANTOS | 13015908226 |
| POLIANA VITORIA MESSIAS DE OLIVEIRA | 16605767692 |
| POLLIANA DE OLIVEIRA SOUZA | 20491776327 |
| PRICILA DE PAULA | 12506522559 |
| PRISCIELE DOS SANTOS JACOM | 14505451972 |
| PRISCILA ADRIANA DOS REIS | 13070543773 |
| PRISCILA AFONSO | 16598996466 |
| PRISCILA ALCANTARA DE SOUZA | 20928050895 |
| PRISCILA ALVES SANTANA | 21071183771 |
| PRISCILA APARECIDA CAMARGO | 13002573220 |
| PRISCILA APARECIDA DE OLIVEIRA | 16530073397 |
| PRISCILA APARECIDA DE SOUZA | 12811116240 |
| PRISCILA APARECIDA DOS SANTOS | 20740728568 |
| PRISCILA ASSIS DESTRO | 16551549765 |

| | |
|---|---|
| PRISCILA BARBOSA DE GODOY | 16543377802 |
| PRISCILA BORGES | 16598996547 |
| PRISCILA CAETANO DE SOUZA | 20928124694 |
| PRISCILA CEREJO ROSA DE LIMA | 20491797456 |
| PRISCILA CORREIA DE OLIVEIRA DOS SANTOS | 12521024882 |
| PRISCILA DA SILVA GASPARAZZO | 20722418498 |
| PRISCILA DE FREITAS | 21306220078 |
| PRISCILA DE MORAES CEZARE | 12924808938 |
| PRISCILA DIAS DA SILVA | 16551807470 |
| PRISCILA DOS SANTOS CABELLO | 20491808474 |
| PRISCILA DOS SANTOS LIMA | 16673900254 |
| PRISCILA DOS SANTOS MICALLI | 16529056700 |
| PRISCILA DOS SANTOS SILVA | 16551551956 |
| PRISCILA DOS SANTOS SOUZA | 16526728635 |
| PRISCILA EVELIN MORAIS | 12737331236 |
| PRISCILA FERNANDES DA SILVA | 16527840471 |
| PRISCILA FERREIRA SANTOS | 20741978959 |
| PRISCILA GONMES LOTURCO | 20437550081 |
| PRISCILA JULIANA DE SOUZA | 16601033686 |
| PRISCILA MACHADO LOPES | 16646767166 |
| PRISCILA MENDES MARCOLINO | 14588115797 |
| PRISCILA NASCIMENTO DA CUNHA | 20928048181 |
| PRISCILA NOEMIA APARECIDA DE SA | 20446158490 |
| PRISCILA NOGUEIRA SERRA | 12886741061 |
| PRISCILA PALAURO DE MORAES GENTILE | 13033715027 |
| PRISCILA PEREIRA DA SILVA | 13037554230 |
| PRISCILA PORFIRIO | 16606628378 |
| PRISCILA REGINA MANOEL | 20342727391 |
| PRISCILA RIBEIRO DA SILVA | 12717048245 |
| PRISCILA ROBERTA TEIXEIRA | 20069064185 |
| PRISCILA ROCHA DE MORAES | 20169433816 |
| PRISCILA SAMPAIO FERREIRA DE OLIVEIRA | 20109264716 |
| PRISCILA SILVA | 13211235530 |
| PRISCILA SUELEN XAVIER | 20734308242 |
| PRISCILA TIAGO BALDI | 16618947015 |
| PRISCILA VALLE GARCIA | 20928047622 |
| PRISCILA XAVIER DE JESUS | 20342778662 |
| PRISCILLA DE SOUZA ANDRADE | 16598996474 |
| QUEILA VIEIRA MARQUES | 16184511573 |
| QUENIS GOMES SANTOS | 16045053029 |
| QUITERIA ALVES DE MELO | 16050161292 |
| QUITERIA ANA DE JESUS BARBOSA | 20607723054 |
| QUITERIA IRACEMA DA SILVA | 10550857572 |
| RAFAEL AUGUSTO BRUNO | 20928048734 |
| RAFAEL AUGUSTO RODRIGUES DE OLIVEIRA | 13014173346 |
| RAFAEL JOSE MELLO DUARTE | 13795170779 |
| RAFAEL JULIANO MOREIRA DE ALMEIDA | 13341752934 |
| RAFAEL MARQUES TEIXEIRA | 20651972749 |
| RAFAEL ZEFERINO BATISTA | 16603454298 |
| RAFAELA ARMELIN ZOMPERO | 12780658233 |
| RAFAELA AVELINO DA SILVA | 16621819715 |
| RAFAELA BIANCHI MELEIRO | 20389838653 |
| RAFAELA CAROLINE AOKI DOS SANTOS | 20069074237 |
| RAFAELA CRISTIANE BARBOSA | 16552228911 |
| RAFAELA CRISTINA DOS SANTOS | 21029642445 |
| RAFAELA CRISTINE GOMES | 16662011860 |
| RAFAELA DA SILVA PINHEIRO | 16551808132 |
| RAFAELA DE SOUSA | 20928172656 |
| RAFAELA DO CARMO RODRIGUES | 20081823260 |
| RAFAELA GUERRA DA SILVA | 16600064146 |
| RAFAELA LORRANE VENANCIO GARCIA | 20928314817 |
| RAFAELA MARIA SILVA DOS SANTOS | 16598997160 |
| RAFAELA MARQUES NEVES | 15563185153 |
| RAFAELA MARTINS FIGUEIREDO | 16615292433 |
| RAFAELLA CAMARGO DE ALMEIDA | 20069062506 |
| RAFAELLA FERREIRA DA SILVA | 16553998974 |
| RAFFAELE GRAZIELLA SOARES CARMO | 16600064464 |
| RAGHDA AHMAD ABDALHAMED ALHOURANI | 23797344151 |
| RAIANE SILVA BALIEIRO | 16614468481 |
| RAIARA RHAUANY ARAUJO DA SILVA | 16603820553 |
| RAILDA BEATRIZ GABRIELA COUTINHO | 16599001026 |
| RAIMUNDA ANTONIA GONCALVES DE SOUSA SOARES | 14016148576 |
| RAIMUNDA DE MOURA CARLOS SILVA | 16601036383 |
| RAIMUNDA FRANCISCA TEIXEIRA DOS SANTOS | 12064648269 |
| RAIMUNDA REINALDO DE CARVALHO | 16602992598 |
| RAIMUNDA SALETE DE SOUZA BEZERRA OLIVEIRA | 10889186089 |
| RAISA DE JESUS SANTOS | 16594333896 |
| RAISSA ANDRADE SANTOS | 16612837587 |
| RAIZA PEREIRA DA SILVA | 20138830422 |
| RANA FOLA BOA | 20491720119 |
| RANUBIA SANTOS DE JESUS | 20331114970 |
| RAQUEL BARBOSA DOS REIS | 16538226125 |
| RAQUEL BATISTA | 12950069772 |
| RAQUEL BEZERRA DE PONTES | 13303326893 |

## ASSISTÊNCIA E DESENVOLVIMENTO SOCIAL

| | |
|---|---|
| RAQUEL CARDOSO DE FREITAS | 16602805682 |
| RAQUEL CARNEIRO DOS SANTOS | 20491726168 |
| RAQUEL CARVALHO DE SOUZA | 16598611041 |
| RAQUEL DA SILVA THEODORO | 12808545233 |
| RAQUEL DE FARIA RAMOS BERALDO | 12922316264 |
| RAQUEL DE MARCHI GODOY | 12943894240 |
| RAQUEL DE SOUZA REIS | 13803403897 |
| RAQUEL DE SOUZA VIEIRA | 16526038485 |
| RAQUEL FERNANDES MONCAO | 12498830490 |
| RAQUEL FERREIRA PEREIRA | 20342801206 |
| RAQUEL MACIEL PIO DA CRUZ | 12503079948 |
| RAQUEL MARGARA DA CUNHA | 12397394911 |
| RAQUEL MARQUES DE LIMA | 20928069987 |
| RAQUEL OLIVEIRA DA SILVA | 16600078554 |
| RAQUEL OLIVEIRA DE MACEDO | 16603013453 |
| RAQUEL PEREIRA | 12651296262 |
| RAQUEL PEREIRA VAZ CONCIANCI | 13842030141 |
| RAQUEL RIVAS DE LEGUIZAMON | 23824903004 |
| RAQUEL RODRIGUES LONGO | 20928194897 |
| RAQUEL RODRIGUES QUIRINO | 16545532015 |
| RAQUEL TREVISAN | 12391941066 |
| RAQUEL VITALINA FERREIRA LEITE | 21301960782 |
| RAUENNE RODRIGUES DE SOUSA | 20050056918 |
| RAYANI BERTOLDO PINTO | 16606340978 |
| RAYSSA CRISTEFANI FELIPE ALMEIDA DA SILVA | 16636469014 |
| RAYSSA EDUARDA FERREIRA JANUARIO | 21028554941 |
| RAYSSA ROBERTO | 23892579969 |
| REBECA DE JESUS AFFONSO MEDEIROS | 12745851251 |
| REBECA MORELATTO DOS SANTOS | 16613988015 |
| REGIANA MARIA MONTEIRO | 21024096175 |
| REGIANE ALVES DOS SANTOS | 16605781091 |
| REGIANE ALVES SANTANA | 16677925065 |
| REGIANE APARECIDA ANTUNES | 12465185189 |
| REGIANE APARECIDA DOS SANTOS | 12222714992 |
| REGIANE APARECIDA PEREIRA COSTA E SILVA | 20983020277 |
| REGIANE APARECIDA TOBIAS | 20928220545 |
| REGIANE APARECIDA ZANOTO | 12171745349 |
| REGIANE BATISTA DE SOUSA | 12742157222 |
| REGIANE DE MORAIS VIEIRA | 20342803225 |
| REGIANE DE OLIVEIRA JACOB | 12719643256 |
| REGIANE DOS SANTOS | 20342722802 |
| REGIANE GARIBALDI DOS SANTOS | 20489117869 |
| REGIANE JESUS DOS SANTOS | 12867392251 |
| REGIANE MARTINS DA SILVA | 12669544225 |
| REGIANE MENEZES BELO | 16564957093 |
| REGIANE NASCIMENTO PASSOS | 12826736223 |
| REGIANE PAULA CACEFO | 12740847248 |
| REGIANE RAMOS DA CRUZZ SOZZA | 13156487936 |
| REGIANE SANTOS | 16554302787 |
| REGIANE SILVA ROCHA | 13141626897 |
| REGINA ALVES SIQUEIRA DA SILVA | 13008083241 |
| REGINA APARECIDA DOS SANTOS | 12556293251 |
| REGINA CELIA DA SILVA | 12542243346 |
| REGINA DE JESUS BISPO | 16663283007 |
| REGINA DE OLIVEIRA | 20928065469 |
| REGINA JESUS CEZARIO | 12029587216 |
| REGINA JOANA BATISTA | 12332299507 |
| REGINA MARIA DA SILVA | 12387480823 |
| REGINA MARIA LIMA TEIXEIRA | 23756210096 |
| REGINA MARIA TOCHIO DE ANTONIO | 20928328168 |
| REGINA TEIXEIRA CARVALHO | 20928257589 |
| REGINALDA DA LUZ RIBEIRO | 16051763474 |
| REGINALDA LIMA DOS SANTOS | 12615963262 |
| REGINALDO CRUZ | 23878429343 |
| REGINALDO INACIO BISPO | 12553156296 |
| REGINALDO OLIVEIRA DOS REIS | 12271557935 |
| REGINALDO PEREIRA DA ROCHA | 13192841981 |
| REGINALDO XAVIER DA SILVA | 12611902242 |
| REGIVALDA FERREIRA LIMA DE SOUZA | 20742402198 |
| REINALDO APARECIDO NOGUEIRA LEITE | 16656257101 |
| REINALDO BUCCI | 12038133621 |
| REINALDO CLAUDINO DA ROSA | 12137112495 |
| REINALDO POLI | 12237657469 |
| REJANE GOMES DA SILVA | 16604567215 |
| REJANE LIMA DOS SANTOS | 16528157910 |
| RENAN DA SILVA FERREIRA DOS SANTOS | 16623900064 |
| RENATA ADRIANA DA SILVA | 23879188668 |
| RENATA APARECIDA BREVE | 12976404242 |
| RENATA AZEVEDO | 20928298404 |
| RENATA BAPTISTA DE OLIVEIRA | 21329146648 |
| RENATA CORDEIRO DA SILVA | 16679690251 |
| RENATA COUTINHO CAMPOS | 20097413547 |
| RENATA CRISTINA DA SILVA | 16605011776 |
| RENATA DA SILVA | 16579798425 |
| RENATA DA SILVA FERREIRA BUENO | 16623900684 |

| | |
|---|---|
| RENATA DA SILVA SOARES | 13020670232 |
| RENATA DE OLIVEIRA SCHLOTAG | 20169432712 |
| RENATA DE SOUZA SILVA | 16600086921 |
| RENATA FERNANDA DA SILVA PEREIRA SANTA ROSA | 20342743060 |
| RENATA FERREIRA LOPES | 12821825252 |
| RENATA FRANCO DE MORAES | 12772913939 |
| RENATA GOBI DA SILVA | 20734453285 |
| RENATA LIONOR DA SILVA | 12541561379 |
| RENATA LOPES MAIA | 15161252395 |
| RENATA MARIA BORGES | 16601041301 |
| RENATA MARIA DE DEUS LIMA FRANCO | 16619416188 |
| RENATA MEIRE DA SILVA BARBOSA | 12324687161 |
| RENATA PEREIRA DA SILVA MORAES | 16535930964 |
| RENATA PEREIRA ROCILLO | 13240475773 |
| RENATA REGINA FERREIRA SANTOS | 20491713066 |
| RENATA SOARES DE OLIVEIRA | 13042474258 |
| RENATA SUELEN SANTANA DA SILVA | 20618964414 |
| RENATA TORRES DOS SANTOS | 23639048772 |
| RENATA TRAVALIM | 12873905230 |
| RENATA VIANA BRITO | 20742789467 |
| RENATO ANCLETO DOS SANTOS | 12503182722 |
| RENATO APARECIDO TENORIO CAVALCANTE | 20734142905 |
| RENATO BARBOSA MASSAO | 20694362020 |
| RENATO DOS SANTOS | 10612047641 |
| RENATO FAVILLA JUNIOR | 12392240908 |
| RENATO FERREIRA DA SILVA | 13042913936 |
| RENE FRANCETANISE | 21296516093 |
| RENILDA MARIA DE SOUSA | 16548221878 |
| RHAYLANE THAINA RODRIGUES VASQUES | 23822859288 |
| RICARD BENEVENTE | 12506672046 |
| RICARDO ALEXANDRE RIBEIRO | 20105223802 |
| RICARDO BATISTA PEREIRA | 12937405225 |
| RICARDO DA SILVA VIANA | 13116946859 |
| RICARDO DE VITO | 12051776697 |
| RICARDO RIBEIRO DO AMARAL | 12115794267 |
| RIMENS ARGEMIRO DA SILVA | 12515436104 |
| RINALDO DA SILVA DANIEL | 12143512483 |
| RITA BRITO DA RESSURREICAO | 16537760713 |
| RITA DE CASSIA BRAGA | 16666614551 |
| RITA DE CASSIA CAMILO | 12365272861 |
| RITA DE CASSIA CRUZ PEREIRA | 23750136552 |
| RITA DE CASSIA DA ROCHA | 16552951982 |
| RITA DE CASSIA DE SOUZA | 12372039344 |
| RITA DE CASSIA LIMA | 10899570655 |
| RITA DE CASSIA LIMA DE OLIVEIRA | 12890839259 |
| RITA DE CASSIA MAGALHAES PEREIRA | 10882810666 |
| RITA DE CASSIA OLIVEIRA ANDRADE | 20114380591 |
| RITA DE CASSIA RICARDO FRANCISCO | 20928324669 |
| RITA DE CASSIA SPOLADORE DOS SANTOS | 16603468124 |
| RITA DE CASSIA ZAFALON | 12279586322 |
| RITA GOMES FERNANDES | 16552641908 |
| RITA MARIA CONTRERAS CABALLERO | 14018378889 |
| RITA MARIA DAS NEVES FELIX | 16658932752 |
| RITA RIBEIRO CARNEIRO DA SILVA | 12313755837 |
| RITA TIMOTEO DA SILVA CAVALCANTE | 16531325071 |
| RIVANIA OLIVEIRA BARRETO | 16662993922 |
| RIZILENE OLIVEIRA NOLASCO | 16548056133 |
| RIZZA SOARES DE SOUZA FERREIRA | 16548840551 |
| ROBENICE REGINA GOMES | 20069077775 |
| ROBENITA MARIA DA SILVA | 12448252574 |
| ROBERTA ALINE DA SILVA | 12930936268 |
| ROBERTA AYRES CUNHA | 13226029893 |
| ROBERTA BATISTA DOS SANTOS | 16553401765 |
| ROBERTA DA COSTA | 12745255233 |
| ROBERTA DA SILVA COUTRIN | 16556351211 |
| ROBERTA DA SILVA PEREIRA | 20130870719 |
| ROBERTA DA SILVA SANTANA | 23748120970 |
| ROBERTA DOS SANTOS SILVA | 20465079657 |
| ROBERTA MENDES DE MORAES | 23795117832 |
| ROBERTA SANTOS TURBUK | 13616905930 |
| ROBERTO CARLOS DE ARAUJO | 12382036585 |
| ROBERTO DA SILVA | 10759763523 |
| ROBERTO EVANGELISTA DE SOUZA | 12501340975 |
| ROBERTO VANINI | 13034101243 |
| ROBERVAL DA COSTA | 12106532530 |
| ROBINSON LUIZ DE CARVALHO | 12189006513 |
| ROBSON LUIZ ZAMBOLI | 12767888247 |
| RODOLFO DA SILVA BORGES | 12655594144 |
| RODOLFO ELPIDIO DA COSTA | 20928014244 |
| RODRIGO BARTOLOMEU DESTEFANI | 13290516899 |
| RODRIGO CARDOSO DA SILVA | 20161427299 |
| RODRIGO CESAR SILVEIRA | 12552240811 |
| RODRIGO DE ALMEIDA ALVES BARBOSA | 12506524624 |
| RODRIGO GOMES PEREIRA | 15519666494 |

## ASSISTÊNCIA E DESENVOLVIMENTO SOCIAL

| | |
|---|---|
| RODRIGO RAMOS DE OLIVEIRA | 16620448632 |
| RODRIGO TAVER PIRES | 20491734705 |
| ROGEFERSON LOPES DA SILVA | 16607818227 |
| ROGER FELIPE VAZ ROMERA | 13032452251 |
| ROGERIA ARAUJO VIEIRA | 20083970473 |
| ROGERIA DE AZEVEDO BRAMONT | 10882813819 |
| ROGERIA MARIA DE OLIVEIRA SILVA | 12340433209 |
| ROGERIO BASTON NETO | 12391943182 |
| ROGERIO TOFFOLI | 12279800669 |
| ROMILDA CRISTINA DA SILVA SIQUEIRA | 20442458708 |
| ROMILDA DOS SANTOS QUEIROZ | 13327103851 |
| ROMILDA LOPES | 12372842619 |
| ROMILDA MUZILHO | 12645986228 |
| RONALD CASTELANI BUSATO | 12278542569 |
| RONALDO ADRIANO ALVES DA SILVA | 12677454167 |
| RONALDO APARECIDO PARANHOS OLIVEIRA | 12615509243 |
| RONALDO ONIESQUE | 20702914392 |
| RONALDO PIRES DA SILVA | 12340760404 |
| RONEI CARDOSO DA SILVA | 16530540580 |
| RONEY SANTOS PINHEIRO | 20038838391 |
| RONICLEI INACIO DO NASCIMENTO | 20325659162 |
| RONILDA DE MATOS DE JESUS | 16537803013 |
| ROQUE DE MELLO OLIVEIRA | 10548592206 |
| ROQUE FERMIANO DE OLIVEIRA FILHO | 12124533209 |
| ROSA APARECIDA DE JESUS DA SILVA | 23824863665 |
| ROSA APARECIDA DE SOUZA | 10836510922 |
| ROSA FELIX DA SILVA | 20929245770 |
| ROSA FELIZ SOARES | 12017593313 |
| ROSA FIRMINO DA SILVA | 16633733179 |
| ROSA MARIA ALVES DOS SANTOS | 14403829372 |
| ROSA MARIA MEDINA DA SILVA | 12277098053 |
| ROSA SANCHEZ FARINHA | 12170689178 |
| ROSALIA APARECIDA VILELA | 16575546898 |
| ROSALIA MARIA DE ALBUQUERQUE SILVA | 12600177258 |
| ROSALIA NASCIMENTO SANTOS | 12302882638 |
| ROSALINA ANDRADE COSTA | 13049703813 |
| ROSANA ALVES DE BRITO | 16674627764 |
| ROSANA APARECIDA DA SILVA GENUINO | 16550046557 |
| ROSANA APARECIDA DE SOUZA | 10760564598 |
| ROSANA APARECIDA FONCECA DA SILVA | 12653926255 |
| ROSANA BRAGA ALVES | 16066929802 |
| ROSANA CABRAL DA SILVA | 12626552269 |
| ROSANA DA COSTA CARNEIRO GUIMARAES | 16537818371 |
| ROSANA DA COSTA MORAES | 20342743788 |
| ROSANA DA SILVA MOTA | 12738181246 |
| ROSANA FARIA | 12381816684 |
| ROSANA GOMES BARBOSA | 12822009238 |
| ROSANA MARIA DA SILVA CARELI | 12279587744 |
| ROSANA MORALLES | 12552237462 |
| ROSANA RIBEIRO NASCIMENTO | 16607042458 |
| ROSANA SILVA TENORIO | 15229903515 |
| ROSANA VALERIA DE FARIA SOARES | 12226623363 |
| ROSANE DE JESUS SILVA | 16538276092 |
| ROSANE ELVIRA ALVES DOS SANTOS | 12956510497 |
| ROSANGELA APARECIDA BINI | 10807147823 |
| ROSANGELA APARECIDA SENZIANI | 16605022077 |
| ROSANGELA BARBOSA DA SILVA | 16550695016 |
| ROSANGELA BARBOSA DE ALMEIDA | 12314271248 |
| ROSANGELA BEGO | 21344196324 |
| ROSANGELA CAVALCANTE DA SILVA | 12422614711 |
| ROSANGELA DA SILVA BENTO | 20928323697 |
| ROSANGELA DE FATIMA DE OLIVEIRA | 12744704263 |
| ROSANGELA DE SOUZA SANTOS | 16686015025 |
| ROSANGELA DOMINGUES DE AZEVEDO | 20169622007 |
| ROSANGELA FAUSTINO AMANCO | 16595583675 |
| ROSANGELA FERNANDES DE SOUZA | 20928023707 |
| ROSANGELA FERREIRA DOS SANTOS | 20181978150 |
| ROSANGELA FREITAS MATOS DE OLIVEIRA | 12737853240 |
| ROSANGELA MAGNO DOS SANTOS | 16623002880 |
| ROSANGELA MARIA DE OLIVEIRA | 16599010629 |
| ROSANGELA MENDES BATISTA | 16566645943 |
| ROSANGELA MENDES MACEDO | 16525635544 |
| ROSANGELA MERCEDES LONGO | 20169432615 |
| ROSANGELA MIRAMAR SILVA | 10783220445 |
| ROSANGELA VIANA SANTIAGO | 20491802859 |
| ROSANGELA VIEIRA DE SOUZA CAMARGO | 12658402939 |
| ROSANGELA XAVIER GOMES DA SILVA | 12762555258 |
| ROSANIA DE JESUS SILVA LIMA | 12546254326 |
| ROSANIA MAGALHAES SILVA | 16534012953 |
| ROSANIA ROCHA DA SILVA AZEVEDO | 13361956810 |
| ROSARIA HELENA AURELIANO TRALDI | 16605409621 |
| ROSE FELIX DA SILVA | 12472495503 |
| ROSE MARTINE JACQUES | 15287080348 |
| ROSE MARY SILVA FERNANDES | 23620141432 |
| ROSE MILENE ALVES ALCANTARA | 13069079422 |

| | |
|---|---|
| ROSE NEIDE SANTOS SOUSA FERREIRA | 16603111536 |
| ROSEANE ALVES SENA | 16631311455 |
| ROSEANE APARECIDA DE CAMARGO ROQUE | 23622460128 |
| ROSEANE BERNARDO DA ROCHA | 16575159509 |
| ROSEANE BRASSAROTO PAIVA | 16609910775 |
| ROSEANE MARIA DOS SANTOS | 16584392164 |
| ROSEILDA FERREIRA DE BRITO | 16626929225 |
| ROSELAINE ALVES PINTO SIQUEIRA | 15697146543 |
| ROSELAINE CRISTINA DE FARIA | 20928085648 |
| ROSELAINE DOS SANTOS | 12689658250 |
| ROSELAINE DOS SANTOS MORAES | 16619422307 |
| ROSELEI DA SILVA CAMARGO | 12541514486 |
| ROSELEINE SILVA DE ARAUJO | 20161477504 |
| ROSELI ALVES DO PRADO | 20734305332 |
| ROSELI APARECIDA FIGUEIRA DOS SANTOS | 12428300735 |
| ROSELI APARECIDA GAZOLLA | 23608855560 |
| ROSELI APARECIDA LEPORE | 10658849759 |
| ROSELI BAPTISTA DA SILVA | 23660025794 |
| ROSELI BARBOSA EVANGELISTA MORENO | 12910139257 |
| ROSELI DE FATIMA BRASSAROTO PAIVA SOUZA | 20342763037 |
| ROSELI DE FATIMA FELIX | 12409012959 |
| ROSELI DE MORAES VICENTINO | 10894498557 |
| ROSELI DOS SANTOS REIS | 20734305839 |
| ROSELI FERNANDES DA SILVA | 12143513854 |
| ROSELI FERREIRA FRANCA | 16665550231 |
| ROSELI FERREIRA LIMA | 12378904608 |
| ROSELI GONZALEZ LUQUEZ | 20928230966 |
| ROSELI MARIA DA CONCEICAO | 12901846264 |
| ROSELI MARIA DE OLIVEIRA | 12653965242 |
| ROSELI PEREIRA DOS SANTOS | 16615372992 |
| ROSELI RAMOS FREITAS AGOSTINHO | 12946912266 |
| ROSELI RIBEIRO | 23601332635 |
| ROSELI RODRIGUES | 12171021014 |
| ROSELIA DOS SANTOS SILVA | 12780180260 |
| ROSELINE APARECIDA FELIZBINO DE BRITO | 20738831829 |
| ROSELY CESARIO DE OLIVEIRA | 12470404349 |
| ROSELY DA SILVA | 12431739297 |
| ROSELY MARIA DOS SANTOS | 12841297243 |
| ROSELY MARTINS DE OLIVEIRA | 20928270879 |
| ROSEMARA ALVES DE LIMA | 12293775692 |
| ROSEMARI OLIVEIRA SILVA | 16546934273 |
| ROSEMARY ALVES SIQUEIRA CORREA | 12299683757 |
| ROSEMARY BULIZANI | 12739427257 |
| ROSEMARY DE PAULA | 12442367086 |
| ROSEMARY FRANZINI ANTIQUERA | 10890796596 |
| ROSEMARY MOREIRA SANTOS | 20928024363 |
| ROSEMEIRE APARECIDA LOPES SOARES | 12211175009 |
| ROSEMEIRE APARECIDA SILVA | 16676602637 |
| ROSEMEIRE ARAUJO RODRIGUES | 12855992232 |
| ROSEMEIRE PERALTA DA SILVA | 16543483351 |
| ROSEMEIRE SOUZA COSTA | 16630922469 |
| ROSENEIDE OLIVEIRA DE SOUZA | 12391937271 |
| ROSENI BUENO DE OLIVEIRA | 20069091506 |
| ROSENILDA DOS SANTOS LOPES | 16553574945 |
| ROSENILDA MINERVINA DE MEDEIROS | 16041459489 |
| ROSIANE APARECIDA DOS SANTOS GARCIA | 12009715863 |
| ROSIANE APARECIDA SANTOS SILVA | 16537834156 |
| ROSIANI DOMINGUES RODRIGUES | 20348143723 |
| ROSICLEIDE GOMES DA SILVA OLIVEIRA | 20928055455 |
| ROSILANIA GAMA | 16678514352 |
| ROSILDA DA SILVA | 10864037942 |
| ROSILDA DOS SANTOS | 12553208350 |
| ROSILDA DOS SANTOS DA CRUZ | 12473643662 |
| ROSILEIDE MARIA FREIRE SILVA | 12919631227 |
| ROSILEIDE SOARES DOS SANTOS | 12360449186 |
| ROSILENE ALCIDES DOS SANTOS | 20182011202 |
| ROSILENE CAETANO DA MATA | 12781886248 |
| ROSILENE CRISTINA PELLUCI | 12867708259 |
| ROSILENE DA SILVA | 16625418731 |
| ROSILENE DA SILVA FEITOSA | 19033872407 |
| ROSILENE DOS SANTOS | 16599013024 |
| ROSILENE FRANCISCA DA SILVA SOUZA | 12826455232 |
| ROSILENE MARQUES DA SILVA | 20131656966 |
| ROSILENE MOREIRA DOS SANTOS | 12805570261 |
| ROSILENE PEREIRA DAMASCENA | 12774717053 |
| ROSILENE PEREIRA LOPES | 12729452232 |
| ROSILENE PONTAROLO TERRA | 16663144902 |
| ROSILENE TEREZA DE SOUSA | 16666624778 |
| ROSILENE VENANCIO DE SOUSA REIS | 16601831876 |
| ROSIMAR CARNEIRO GUIMARAES | 16537840091 |
| ROSIMAR MACHADO DOS SANTOS | 16059023569 |
| ROSIMARI RODRIGUES DOS SANTOS ROMAO | 20929248842 |
| ROSIMEIRE ALFREDO BRITO DOS SANTOS | 12766813251 |
| ROSIMEIRE DOS SANTOS | 16600759519 |
| ROSIMEIRE FARIAS CARDOSO | 20069050834 |

# ASSISTÊNCIA E DESENVOLVIMENTO SOCIAL

| | |
|---|---|
| ROSIMEIRE NASCIMENTO ALVES | 16535173446 |
| ROSIMEIRE NUNES CARNEIRO | 16589751154 |
| ROSIMERE DOS SANTOS PEREIRA | 12830638168 |
| ROSIMERI DA CONCEICAO SANTOS | 13022267265 |
| ROSINEI APARECIDA CAMARGO DE CARVALHO | 12448250326 |
| ROSINEIA RAMOS DE PAULA | 20040585810 |
| ROSINEIDE ARCANJO DA SILVA | 16609917249 |
| ROSINEIDE PAIXAO DOS SANTOS | 16697430134 |
| ROSINEIDE RODRIGUES DA SILVA | 20474249896 |
| ROSINES APARECIDA ARAUJO | 12351087757 |
| ROSIRENE ALVES PAULINO COSTA | 12477246536 |
| ROSIRENE SILVA NASCIMENTO | 16051797093 |
| ROSY BATISTA BARBOSA MELO | 12055924771 |
| ROSY DE FATIMA CARVALHO | 20446156617 |
| ROZANA FERREIRA DE OLIVEIRA | 20491738727 |
| ROZANGELA INACIO DOS SANTOS | 20087852300 |
| ROZANGELA OLIVEIRA COSTA | 16660420496 |
| ROZELIA EVANGELISTA DOS SANTOS | 16662850196 |
| ROZELIA MOREIRA MENDES | 12280653194 |
| ROZILDA ALVES RIBEIRO | 12503334204 |
| ROZILENE BEZERRA DE ARAUJO | 13745848933 |
| RUBENIA DA SILVA ANSELMO | 16535466400 |
| RUBENS VIEIRA ALVES | 10409023989 |
| RUBIA COSTA PINHEIRO | 23669761833 |
| RUTE DA SILVA | 16613094006 |
| RUTE MIRANDA OLIVEIRA | 20096600114 |
| RUTE MONTEIRO PEREIRA | 12055923376 |
| RUTE RODRIGUES DA SILVA BRANDAO | 16551640665 |
| RUTH GOMES SANTOS | 20928175795 |
| RUTH RODRIGUES DOS SANTOS | 12541470918 |
| SABINA MARIA DA SILVA | 10417681302 |
| SABRINA ALVES SANTOS SANTANA | 20342712270 |
| SABRINA APARECIDA BARG | 16612203162 |
| SABRINA APARECIDA GOMES | 23816778395 |
| SABRINA BOAVA | 16546195977 |
| SABRINA CRISTINA PEREIRA NERIS | 23778789356 |
| SABRINA DA SILVA ROCHA | 20984482649 |
| SABRINA DOS SANTOS SILVA | 16663946480 |
| SABRINA ESTER LIMA DA SILVA | 20189939154 |
| SABRINA FERREIRA MONTEIRO | 20342693020 |
| SABRINA LUANA OLIVEIRA | 16552300639 |
| SABRINA PEREIRA VIEIRA | 20928176503 |
| SABRINA POLIANA VIRISSIMO | 16552665599 |
| SABRINA ROQUE IHMES SALES | 16624774844 |
| SABRINA ROSSI DA SILVA | 20491793051 |
| SAIONARA PEREIRA DOS SANTOS | 20301914251 |
| SALETE DA SILVA | 12415326420 |
| SALETE DE SANTANA SILVA | 12815907234 |
| SALVADILHA APARECIDA PEREIRA | 12498962605 |
| SAMANTA CRISTINA DE OLIVEIRA GUIMARAES | 14875414753 |
| SAMANTA FONSECA DE SANTANA | 20903375499 |
| SAMANTA MUSSIO DOS SANTOS | 12831289817 |
| SAMANTA RAQUEL SILVA DOS SANTOS | 20342799279 |
| SAMANTA TORRES PINHEIRO | 16609056391 |
| SAMARA BOAVA | 16546199808 |
| SAMARA CRISTINA ROCHA BRITO | 16625669114 |
| SAMARA DA SILVA LIMA SOARES | 16538977937 |
| SAMARA ESTER VASQUES MARTINS | 16578112783 |
| SAMARA FERNANDE DE LIMA | 12764098229 |
| SAMARA LOPES PEIXOTO | 13019848252 |
| SAMARA MARTINS DAS FLORES MACHADO | 16561573677 |
| SAMARA RIBEIRO WALHERS | 16600120933 |
| SAMARA ROBERTA OCTAVIANO | 12872808258 |
| SAMARA RODRIGUES DA SILVA | 20069060465 |
| SAMARA STEVANATO RIBEIRO | 20928058594 |
| SAMELA TAINA TEIXEIRA E BRITO | 16596602363 |
| SAMIA LIMA DIAS | 20928070071 |
| SAMUEL BONFIM PINTO | 12302398388 |
| SAMUEL MOTA DE MENEZES | 20659378617 |
| SAMUEL PAULO DA SILVA | 12112670583 |
| SANDRA ALVES DA SILVA | 13053317256 |
| SANDRA APARECIDA DE JESUS | 16551646469 |
| SANDRA APARECIDA PEREIRA | 12771571260 |
| SANDRA APARECIDA TEIXEIRA ALEXANDRE | 12397400172 |
| SANDRA BENTO NOGUEIRA DA SILVA | 16534078296 |
| SANDRA CRISTINA DA SILVA | 23725495080 |
| SANDRA CRISTINA DOS SANTOS | 16649004635 |
| SANDRA CRISTINA GONCALVES SANTOS | 12794971583 |
| SANDRA CRISTINA ROSSI SANTOS | 12551261521 |
| SANDRA DA SILVA BAHIA | 16594380355 |
| SANDRA DANIEL RODRIGUES SILVA | 16606448051 |
| SANDRA DE JESUS CYRINO SILVA | 12387482508 |
| SANDRA DE JESUS RODRIGUES ANTONIO DA SILVA | 16671866318 |
| SANDRA DE OLIVEIRA BAPTISTA | 12323288336 |

| | |
|---|---|
| SANDRA DONIZETI APARECIDA DA SILVA FARIA | 12397384304 |
| SANDRA DOS SANTOS | 12609514222 |
| SANDRA DOS SANTOS ACIOLI | 16612327910 |
| SANDRA FERREIRA DA SILVA | 16545233484 |
| SANDRA HELENA DO AMARAL E SOUZA | 16560302459 |
| SANDRA ISABEL DOS SANTOS SERIQUETE | 10705076765 |
| SANDRA LEONOR KRAMER | 12450710282 |
| SANDRA LUCIA DE SOUZA OLIVEIRA | 20169634048 |
| SANDRA MAGDA DOS SANTOS SILVA | 16582630122 |
| SANDRA MARA BARRETO TEODORO | 10426581153 |
| SANDRA MARA CARNEIRO DE ALMEIDA | 12907293232 |
| SANDRA MARIA DA CONCEICAO SILVA NASCIMENTO | 12995266852 |
| SANDRA MARIA DA COSTA | 10854171662 |
| SANDRA MARIA DA SILVA | 16600762536 |
| SANDRA MARIA DE OLIVEIRA | 20923119560 |
| SANDRA MARIA DE SOUZA | 16612853078 |
| SANDRA MARIA DOS SANTOS SILVA | 20392983715 |
| SANDRA MOISES DOS SANTOS | 16605810873 |
| SANDRA NASCIMENTO DE MORAES | 20734137677 |
| SANDRA PAES GOMES DA SILVA | 14586731202 |
| SANDRA PORTES DE BARROS | 16551645993 |
| SANDRA REGINA DA CRUZ | 12679276231 |
| SANDRA REGINA DA SILVA | 16585388632 |
| SANDRA REGINA FLORENCIO | 16618466009 |
| SANDRA REGINA GONCALVES | 12131866250 |
| SANDRA REGINA MATIAS DE SOUSA | 10736287326 |
| SANDRA REGINA RIBEIRO DA MATTA | 20928120664 |
| SANDRA REGINA SCARPARI ELIAS | 16624359324 |
| SANDRA REGINA TENORIO MOURA PULCHERIO | 12539928279 |
| SANDRA SILVA DE OLIVEIRA | 12515435310 |
| SANDRA SOUSA DIAS | 20342695368 |
| SANDREANE ALVES DE ARAUJO | 20438815712 |
| SANDRO FORNELLI DOS SANTOS | 13263372857 |
| SANTA MADALENA DORNELLES BUENO DA SILVA | 20342775310 |
| SARA APARECIDA LEAL SILVA | 20416103558 |
| SARA BITTENCOURT OLIVEIRA | 12284789902 |
| SARA CORREIA SANTOS | 20342710014 |
| SARA CRISTINA CORREA | 12002259501 |
| SARA CRISTINA DE OLIVEIRA MORAIS | 21298436283 |
| SARA DE JESUS VILELA | 16575585206 |
| SARA DOS SANTOS DA ROSA | 16613096106 |
| SARA DOS SANTOS DE JESUS | 12955202667 |
| SARA FABIANA DA SILVA SOUZA | 12881129228 |
| SARA FAUSTINO DA SILVA | 16639631653 |
| SARA HELENA FRANCO DE LIMA | 21030380114 |
| SARA JANE MAUTSCHKE | 12391938642 |
| SARA JAQUELINE CARVALHO DOS SANTOS | 16550784841 |
| SARA ORTEGA PERES | 20734312878 |
| SARA PEDROSO ALVES | 20446024168 |
| SARA REGINA PRADO REIS | 20928222106 |
| SARA REGINA RODRIGUES LIMA | 13394309814 |
| SARA RODRIGUES DE ALBUQUERQUE | 12774813257 |
| SARAH ANTONIA DA SILVA | 16614816358 |
| SARAH BEATRIZ PEREIRA SILVA | 21320028251 |
| SARAH CRISTINA RODRIGUES DOS SANTOS | 16607883584 |
| SARAH FRANCA DOS SANTOS | 13440022837 |
| SARAH HADELLE SILVA DOS SANTOS | 20342799287 |
| SAULO GERSON COSTA | 12297841363 |
| SCARLET CAUANE MARQUES DA SILVA | 20928305044 |
| SCARLET CINTIA MARTINS FERREIRA DE BRITO | 16196870832 |
| SEBASTIANA APARECIDA POMA | 12142399527 |
| SEBASTIANA DE OLIVEIRA SILVA | 12541739798 |
| SEBASTIANA DE OLIVEIRA SOUZA ALMEIDA | 12689845220 |
| SEBASTIAO CORDEIRO DA SILVA | 12277353819 |
| SEBASTIAO DA SILVA | 10666093234 |
| SEBASTIAO DE OLIVEIRA MAGALHAES | 10581592147 |
| SEBASTIAO DOMINGOS | 10877251018 |
| SEBASTIAO DOMINGOS DE ARAUJO | 10855319493 |
| SEBASTIAO EMIDIO DA SILVA | 10717360943 |
| SEBASTIAO NELSON ABEL | 10661817447 |
| SEBASTIAO PINTO DA SILVA | 10548073829 |
| SEBASTIAO PORFIRIO CASSALHO | 10555484189 |
| SEBASTIAO SIDNEI DE OLIVEIRA | 10550439304 |
| SEBASTIAO VICENTE DE SOUZA | 16600765357 |
| SEBASTIAO VITOR FILHO | 10562381160 |
| SEHAM IBRAHEM ABDALRAHMAN DANDAN | 23808391215 |
| SELMA APARECIDA CORAINE | 12294016892 |
| SELMA APARECIDA FRANCISCO FELIX | 10653812806 |
| SELMA CRISTINA DE LIMA | 12336359172 |
| SELMA CRISTINA SOARES DE SOUZA | 10818738755 |
| SELMA DE OLIVEIRA | 12485006530 |
| SELMA GUILHERME DOS REIS | 12521022510 |
| SELMA MARQUES PEREIRA | 13004558253 |
| SELMA SOUSA DIAS | 16662026906 |

## ASSISTÊNCIA E DESENVOLVIMENTO SOCIAL

| | |
|---|---|
| SELMA TELES BARBOSA | 12541524716 |
| SERGIO DE OLIVEIRA | 12285570815 |
| SERGIO FRANCISCO MONDO | 12045736549 |
| SERGIO LUCIO TROFINO | 12017338771 |
| SERGIO PEDROSO | 10555332834 |
| SERGIO RICARDO GARCIA DE ANDRADE | 12212029278 |
| SEVERINO FRANCISCO DE MATOS | 12379347281 |
| SEVERINO PAZ DE BARROS | 10820582589 |
| SEVERINO VENTURA | 12459732564 |
| SEZANITO FERREIRA DOS SANTOS | 13036896936 |
| SHAIANE RIBEIRO DA SILVA FERREIRA | 16552409150 |
| SHEILA ALVES DE OLIVEIRA | 20985064212 |
| SHEILA ANHOLON | 20928282702 |
| SHEILA CRISTINA DA SILVA RIBEIRO | 20719080554 |
| SHEILA DE SOUZA CARVALHO LOPES | 16600224720 |
| SHEILA RODRIGUES | 12843118265 |
| SHELA ROSE DINA JOSEPH MICHEL | 21308266776 |
| SHERLE MARIA BRAGA JOAQUIM | 12213675947 |
| SHIRLEI ALVES RAIMUNDO | 20069062352 |
| SHIRLEI DINIZ | 12898082815 |
| SHIRLEI FAGUNDES DA SILVA | 16603422477 |
| SHIRLEI HENSEL LUDKE | 20342723612 |
| SHIRLEY APARECIDA LUIZ | 12589111233 |
| SHIRLEY GOMES DA SILVA | 16553506761 |
| SHIRLEY GONZAGA DOS SANTOS | 23622728104 |
| SHIRLEY PEREIRA DOS SANTOS | 12472497867 |
| SIBELE JANAINA VIEIRA ARCOS | 12450484363 |
| SIBELE SANTANA DOS SANTOS | 12397531080 |
| SIDINEI TERRADAS BUENO | 10810796586 |
| SIDINEIA APARECIDA DA SILVA | 20928060289 |
| SIDNEY FERNANDES DOS SANTOS | 10288457355 |
| SIDNEY GONCALVES DE OLIVEIRA | 12424521591 |
| SILEIDE DE SOUZA OLIVEIRA | 12759300236 |
| SILEIDE SANTANA SANTOS | 16600767635 |
| SILENE ANDRE DA SILVA | 20959002469 |
| SILENE SIMAO DE SOUZA | 12485578372 |
| SILMARA APARECIDA DOS SANTOS CRISTIANO | 12797097221 |
| SILMARA BOLOGNESI | 13434829813 |
| SILMARA BONFIM DA SILVA TEIXEIRA | 12285513536 |
| SILMARA CRISTINA DA SILVA DELFINO | 16603865549 |
| SILMARA FERNANDES ALVES | 12415310230 |
| SILMARA NOGUEIRA DA SILVA ANDRADE | 20342746795 |
| SILMARA PATRICIA SOARES ROBERTO | 13028909242 |
| SILMARA RODRIGUES DA SILVA | 20199400266 |
| SILMARA SILVEIRA DE CAMARGO | 20778031165 |
| SILNEIA JANERI MONCAO DE SIQUEIRA | 20398345877 |
| SILOEINA GONCALVES SOUZA | 16532860035 |
| SILVANA APARECIDA DE SOUZA | 12372348266 |
| SILVANA APARECIDA FERNANDES NUNES | 12293775811 |
| SILVANA APARECIDA MARCELINO | 12093749140 |
| SILVANA BARBOSA PEREIRA | 12028833949 |
| SILVANA BEZERRA DE FRANCA | 12744396240 |
| SILVANA DE ABREU | 12136370539 |
| SILVANA DE OLIVEIRA QUEIROZ | 16662857581 |
| SILVANA DE PAULA | 12391931516 |
| SILVANA DE PAULA | 13035113253 |
| SILVANA DOS SANTOS BEZERRA | 13126512932 |
| SILVANA FERNANDES | 12358069924 |
| SILVANA FERREIRA DA SILVA | 12462411080 |
| SILVANA LIMA DOS SANTOS | 16601064271 |
| SILVANA LOMBARDO | 12293140247 |
| SILVANA MARIA DE OLIVEIRA | 16551674578 |
| SILVANA MATEUS | 20732938885 |
| SILVANA MONTEIRO | 12541901951 |
| SILVANA PEREIRA DOS SANTOS | 12910920234 |
| SILVANE SANTOS DA SILVA | 16549419981 |
| SILVANEIDE LIMA DAS CHAGAS | 16532469719 |
| SILVANEIDE PEREIRA DE SIQUEIRA SILVA | 16535498434 |
| SILVANIA ALVES DA SILVA | 12323290004 |
| SILVANIA APARECIDA DE FREITAS | 12585783245 |
| SILVANIA CASSIANO DE AQUINO | 16667815054 |
| SILVANIA FERREIRA SILVA SANTOS | 14998810274 |
| SILVANIA MARIA DA SILVA | 16561615906 |
| SILVANIA SOARES DA SILVA | 12961751146 |
| SILVIA ANDRESSA MACHADO DOS SANTOS | 20734310042 |
| SILVIA APARECIDA DE LIMA | 12083995262 |
| SILVIA APARECIDA DE MONTE | 10735313250 |
| SILVIA APARECIDA DOS SANTOS | 16605422091 |
| SILVIA APARECIDA PINHEIRO MULLER | 10747586591 |
| SILVIA BARBOSA DA SILVA | 20437550995 |
| SILVIA CRISTIANE MARIA | 12745058268 |
| SILVIA CRISTINA DA SILVEIRA | 12301645535 |
| SILVIA DA SILVA FRANCISCO | 16558036631 |
| SILVIA DAS GRACAS FERNANDES | 21333303523 |
| SILVIA DE JESUS | 16600145871 |

| | |
|---|---|
| SILVIA DE LIMA ANTONIO | 12143613573 |
| SILVIA DE SOUZA LAZARO | 16623024574 |
| SILVIA GABRIELA DA SILVA BRAGA | 16611709364 |
| SILVIA HELENA BONFIM DE ABREU | 10794211205 |
| SILVIA HELENA NASCIMENTO RIBEIRO | 12144155668 |
| SILVIA LUCAS | 12611840247 |
| SILVIA MARIA DA SILVA DELLA ROSA | 20928221231 |
| SILVIA MARTINS DOS SANTOS | 20928162529 |
| SILVIA MEIRELES VIEIRA | 12399591676 |
| SILVIA NEIDE JOSEFA DA SILVA ZUGATTO | 12521054331 |
| SILVIA PEREIRA DA SILVA | 16535015689 |
| SILVIA QUEIROZ DA CUNHA | 12352978833 |
| SILVIA REGINA BATISTA | 20928086059 |
| SILVIA REGINA BICUDO | 13041285249 |
| SILVIA REGINA DA SILVA | 12379487210 |
| SILVIA REGINA DAS DORES | 12196675042 |
| SILVIA REGINA DE LIMA | 12358718868 |
| SILVIA REGINA DE SOUZA | 16637966941 |
| SILVIA REGINA GERALDO | 12647219259 |
| SILVIA REGINA RIGONI | 12244616446 |
| SILVIA SANTANA DA SILVA ROCHA | 23708443582 |
| SILVIA VEIT FERNANDES | 20169245564 |
| SILVIA VITORIA BUENO | 16676646367 |
| SILVIANE APARECIDA JUSTINO ARAUJO | 12552239767 |
| SILVIO LUCIO DA SILVA | 12408996068 |
| SIMONE ANDREIA DE MELO | 21021063683 |
| SIMONE APARECIDA LOPES | 12451022835 |
| SIMONE ARAUJO DA CRUZ OLIVEIRA | 16667813302 |
| SIMONE ARAUJO DA SILVA | 16584530567 |
| SIMONE BARBOSA | 12558271182 |
| SIMONE BARBOSA ROCHA | 16606639884 |
| SIMONE BENTO BEZERRA | 20928104502 |
| SIMONE BONASSI LUCENA | 20069088327 |
| SIMONE CHECCHI | 20342724716 |
| SIMONE CRISTINA DA CRUZ RODRIGUES DE SOUSA | 20928330766 |
| SIMONE CRUZ BATISTA | 16578771957 |
| SIMONE DA SILVA SANTOS | 13053315938 |
| SIMONE DE CASSIA ALVES | 12278750560 |
| SIMONE DE FATIMA QUEIROZ | 16693506721 |
| SIMONE DE JESUS VARGEM | 12381737113 |
| SIMONE DOS ANJOS GARONE | 12639505221 |
| SIMONE DOS SANTOS | 16652828287 |
| SIMONE FAGUNDES DOS SANTOS | 13135192899 |
| SIMONE FERNANDA DA SILVA | 20928188374 |
| SIMONE FERREIRA DA SILVA | 16537042314 |
| SIMONE FLORENCIO DE OLIVEIRA CAVALCANTE | 16567315238 |
| SIMONE FRANCISCA LOPES SILVA | 20928224192 |
| SIMONE GENTIL | 12393509838 |
| SIMONE GOMES CORREA DE CARVALHO | 12845493241 |
| SIMONE GOMES JEREMIAS | 15418240696 |
| SIMONE LANZA GARCIA | 12427500366 |
| SIMONE LOPES DA SILVA ABREU | 12426452546 |
| SIMONE MARIA DA SILVA FERREIRA | 16526285059 |
| SIMONE MARIA JANUARIO DE ALMEIDA | 12397398364 |
| SIMONE MARIANA FRANCO | 16571392500 |
| SIMONE MARQUES BATISTA | 21030386090 |
| SIMONE MORAES | 13008915891 |
| SIMONE PEREIRA BARROS DE ARAUJO | 12740891263 |
| SIMONE PEREIRA DE BRITO | 16551986839 |
| SIMONE REGINA SCACHETTI DE LIMA | 12465182554 |
| SIMONE RODRIGUES ALVES DE ANDRADE | 12431541535 |
| SIMONE ROSA DA SILVA SANTOS | 12780751233 |
| SIMONE SATICO UMENO HIGA | 23814834697 |
| SIMONE SIQUEIRA DE SOUSA | 16599789995 |
| SIMONE SOLANGE MORAIS BENTO | 16600767902 |
| SIMONE SOUSA SANTOS | 16623925431 |
| SIMONI DA SILVA JOSE | 20660303374 |
| SIMONY CARDOZO DE SOUZA | 20973735591 |
| SIRA SOLANGE GOMES DOS SANTOS | 12444380055 |
| SIRLEI DE PAULA JACINTO BORGES | 20928333625 |
| SIRLEI SILVA DOS SANTOS | 21029963314 |
| SIRLENE APARECIDA CARDOSO DOS SANTOS | 12388533963 |
| SIRLENE DA SILVA MARTINS | 20069045156 |
| SIRLENE GUILHERME FONSECA | 16537917493 |
| SIRLENE LETIZIO HILDEBRANDE | 20050183197 |
| SIRLENE MARGARETE MARTINS GOMES | 23659411465 |
| SIRLEY MORENO DA COSTA | 12350887881 |
| SOANE MARIA DO NASCIMENTO | 20928177208 |
| SOELI NETO | 23832029199 |
| SOLANGE APARECIDA BERNARDO | 12292955786 |
| SOLANGE APARECIDA DA CRUZ | 16609134058 |
| SOLANGE APARECIDA DE OLIVEIRA | 16622791970 |
| SOLANGE APARECIDA FERREIRA MODESTO DA SILVA | 16605043511 |

# ASSISTÊNCIA E DESENVOLVIMENTO SOCIAL

| | |
|---|---|
| SOLANGE APARECIDA GANDRA | 16608580925 |
| SOLANGE APARECIDA MANOEL LEME | 10774771337 |
| SOLANGE BORGES | 16599024905 |
| SOLANGE CARDOSO PINHEIRO | 16576386487 |
| SOLANGE CELIDON SIMEON | 23861532421 |
| SOLANGE DA COSTA SILVA FELIPPE | 16600147750 |
| SOLANGE DA SILVA AMANCIO | 16607932151 |
| SOLANGE DE FATIMA CARVALHO RODRIGUES | 12129400452 |
| SOLANGE DE JESUS REGO | 20979617078 |
| SOLANGE DE LIMA SANTOS | 20736369427 |
| SOLANGE DE LUCENA MARQUES SANTANA | 13695250894 |
| SOLANGE DE MELLO BROLLO | 10685090571 |
| SOLANGE DOS SANTOS CARDIA ALMEIDA | 12388547042 |
| SOLANGE PEGO DOS ANJOS SOUZA | 23861128841 |
| SOLANGE POLI DE ASSIS | 17007459976 |
| SOLANGE RIBEIRO DE BRITO SILVA | 20928138989 |
| SOLANGE SIMOES DA COSTA | 20740455545 |
| SOLANGE TERTULINO DE OLIVEIRA | 12898586236 |
| SOLANGE ZUFFI | 12203235502 |
| SOLEIDE AMARO TOMAZ CRUZ | 12382037182 |
| SONIA ALVES DE SOUSA | 16621459131 |
| SONIA ALVES PINA LOURENCO | 10863974209 |
| SONIA APARECIDA DO NASCIMENTO | 12129398164 |
| SONIA APARECIDA FERREIRA | 12045993576 |
| SONIA CRISTINA DE BARROS | 12725998230 |
| SONIA DOMINGOS SOARES | 20986658450 |
| SONIA DOS SANTOS FARIAS | 20425111916 |
| SONIA ISABEL GODOY DE ALVAREZ | 23781468352 |
| SONIA JOSEFA ALVES DE SOUZA | 12332641795 |
| SONIA LOPES | 16617271034 |
| SONIA MARA CAPAROCI | 10710008047 |
| SONIA MARIA DA SILVA | 12051177262 |
| SONIA MARIA DE JESUS | 12323290209 |
| SONIA MARIA DE MORAIS | 12526339008 |
| SONIA MARIA DOS SANTOS | 12350505199 |
| SONIA MARIA FERREIRA | 16547098266 |
| SONIA MARIA RIGUEIRA | 16553449644 |
| SONIA MARIA SILVA ROQUE | 20928128177 |
| SONIA NOGUEIRA MACHADO | 20928163193 |
| SONIA REGINA DE LIMA | 12792056934 |
| SONIA REGINA SILVA BOTECHIA | 12335863454 |
| SONIA REJANE LUCIANO DA COSTA | 12438313252 |
| SONIA RODRIGUES FUMACHE | 20342796644 |
| SORAIA FERREIRA DE OLIVEIRA | 16609537489 |
| STEFANE CRISTIANE SANTOS SILVA | 16293909640 |
| STEFANI GIOVANNA DE SOUSA SANTOS | 20928046170 |
| STEFANIE CAROLINI DE OLIVEIRA SANTOS | 16249569333 |
| STEFANIE CRISTIANO DA SILVA ALBINO | 20928291779 |
| STEFANY DA SILVA MORETTI | 21289287262 |
| STEPHANIE AMBROSIA CASTRO SANTOS | 16250668676 |
| STEPHANIE CONCEICAO DE OLIVEIRA | 20622463815 |
| STEPHANIE DE OLIVEIRA SOUZA | 20742396139 |
| STEPHANIE OLIVEIRA DE SOUZA | 20928149166 |
| STEPHANIE RAMOS ALVES | 16271086935 |
| SUE ELLEN ALVES DA SILVA | 12882796228 |
| SUE ELLEN APARECIDA DE ARAUJO QUEIROZ | 16603868718 |
| SUE ELLEN BRUNA RUIZ RIBEIRO | 15099722109 |
| SUE ELLEN CHAGAS | 21021062725 |
| SUE ELLEN CRISTINA DA COSTA UTRILIA | 16605423365 |
| SUE ELLEN FLORENCIO | 20928202334 |
| SUE ELLEN MEDEIROS RODRIGUES | 20169243650 |
| SUE ELLEN OLIVEIRA DA SILVA | 16613339343 |
| SUE ELLEN SENNE RODRIGUES | 12999756250 |
| SUELEN APARECIDA DA SILVA | 16575638792 |
| SUELEN CRISTINA NUNES | 20928218184 |
| SUELEN SANTOS DA SILVA | 16663659406 |
| SUELI APARECIDA ALVES FERREIRA | 10662858295 |
| SUELI APARECIDA SEBASTIAO RODRIGUES | 10820505266 |
| SUELI APARECIDA SOARES DA SILVA | 12415338836 |
| SUELI APARECIDA TEIXEIRA | 12388542652 |
| SUELI BASILIO DE SOUZA | 12787989227 |
| SUELI DUARTE | 16612862050 |
| SUELI GONCALVES DA SILVA | 20928067925 |
| SUELI GUEDES DA SILVA ALTIERI | 12388551112 |
| SUELI MARIA NICEA ANTONIO | 13159655856 |
| SUELI MOREIRA | 16608583460 |
| SUELI NOVAIS DE ARAUJO DOS SANTOS | 12842756268 |
| SUELI OLIVEIRA SOUSA | 12324672202 |
| SUELI ORESLINDA DE JESUS | 23886471663 |
| SUELI SANTANA DOS SANTOS | 16547110835 |
| SUELI SERAFIM DA SILVA | 12438437237 |
| SUELI SOARES COSTA | 12602467229 |
| SUELLEN APARECIDA DE MORAES | 13477205811 |
| SUELLEN GABRIELA FERREIRA SILVA | 20069042157 |
| SUELY PEREIRA DA SILVA SANTOS | 10617928980 |

| | |
|---|---|
| SULAMITA VIEIRA GOMES | 12344020774 |
| SUSANA ALVES DE OLIVEIRA | 20342799945 |
| SUSANA ANTUNES DE ALMEIDA | 16618482594 |
| SUSANA APARECIDA LUCCAS ANTONIO SILVA | 12770472250 |
| SUSANA DE SOUZA MELO | 20170154542 |
| SUSANA DOS SANTOS | 16611710192 |
| SUSANA MASSONI FERNANDES | 21003464167 |
| SUSANA RODRIGUES DOS SANTOS | 20928335733 |
| SUSANE PIRES DE LIMA | 20342799589 |
| SUSIANE DA SILVA BRAGA | 20928264887 |
| SUSIANE DE SOUSA GOMES | 13717602771 |
| SUZANA DA SILVA GOMES | 20943966218 |
| SUZANA DE MORAES | 12381813340 |
| SUZANA PEREIRA DE SOUZA | 12397391025 |
| SUZANA SARMENTO QUINTINO MORAES | 20491726141 |
| SUZANE SCAVACINI BENEVIDES | 15448204949 |
| SUZY KAIANE OLIVEIRA MENDES | 15122939563 |
| TABATA APARECIDA SOLAR CORREA | 23876050010 |
| TABATA CRISTINA BASILIO | 16601424278 |
| TABATA CRISTINA PAULIS | 16603870305 |
| TABATA FERNANDA DE ALMEIDA SOUZA | 20442448486 |
| TABATA MARINHO RAZZO | 13276921935 |
| TACIANA LORRAYNE PEREIRA DA SILVA | 13440673919 |
| TACIANE APARECIDA SILVA MARQUES | 16536121768 |
| TACIANE DA SILVA PIMENTEL | 16544830136 |
| TACIANE FERREIRA PEREIRA | 20389019105 |
| TACIANE TAINA BRITO DE ALBUQUERQUE | 20928300220 |
| TAIANE PAULA DA SILVA SANTOS | 16619112960 |
| TAILANE SANTOS DA COSTA | 20315181855 |
| TAILINI SOUZA ROCHA SILVA | 20342711983 |
| TAINA APARECIDA DE SOUZA | 20931737243 |
| TAINA GOMES DE OLIVEIRA | 16611452002 |
| TAINA KARINA DA SILVA EVARISTO | 20928218397 |
| TAINAN ALVES PEREIRA COELHO | 13495894771 |
| TAINARA BAPTISTA DA SILVA RODRIGUES | 16624776456 |
| TAINARA HEBLING ALVES PALINI | 20928253915 |
| TAINARA KAUANE DOS SANTOS | 20342723140 |
| TAINARA TAIANE AFONSO | 20069068091 |
| TAINE FRANCINE MACHADO PAES | 20742405219 |
| TAINY TAIANY DA SILVA | 16605834608 |
| TAIRIS KEROLEN MACIEL BARBOSA | 23792796941 |
| TAIS CRISTINA FRANCISCO DE OLIVEIRA | 12768132243 |
| TAIS CUSTODIA MESSIAS | 12975082810 |
| TAIS JAQUELINE DA SILVA LIBERATO | 12966503264 |
| TAIS PEREIRA SILVA OLIVEIRA | 12948553255 |
| TAIS SUELEN BARBOZA | 23810044411 |
| TAIS TANIA THOMAZINI | 20022401487 |
| TAISE ANDRE DA SILVA | 16574751986 |
| TAISLANIA FELIX DE SOUZA | 20480431110 |
| TAITA APARECIDA CUNHA | 21028560607 |
| TALITA APARECIDA DA SILVA ALMEIDA | 16546320526 |
| TALITA APARECIDA OLIVEIRA | 20734138525 |
| TALITA DE JESUS CIPRIANO NOGUEIRA | 20445535312 |
| TALITA DE SOUZA COSTA | 20672809707 |
| TALITA DORALICE ANDRADE LINHARES | 16596668046 |
| TALITA DOS SANTOS | 20928311257 |
| TALITA DRISLEY JUSTINO SILVA PAULINO | 13040265260 |
| TALITA ELIANE PINTO | 13350809250 |
| TALITA FERNANDA DA SILVA | 12588378236 |
| TALITA FERREIRA LOPES | 20069043838 |
| TALITA GABRIELA PEREIRA CARVALHO | 16599028706 |
| TALITA GIOVANNA TENORIO OLIVEIRA PRATES | 16601314685 |
| TALITA REGINA BERGAMO SIMOES | 20491778540 |
| TALITA REGINA DOS SANTOS CUNHA | 16603873800 |
| TALITHA CRISTINA DE FIORI BUENO | 16600160676 |
| TALITHA DE OLIVEIRA SOARES | 20928141254 |
| TALITHA SCUDELER DA SILVA | 16599028811 |
| TALMIR CAROLINE SILVA DOS SANTOS | 16606221014 |
| TALYTA SANTOS SILVA | 20442577464 |
| TAMARA APARECIDA SANTOS DE SOUZA | 20903498108 |
| TAMARA CRISTINA DA SILVA LIMA | 20928300158 |
| TAMARA DE FRANCA DE LIMA | 13044827255 |
| TAMARA KATHLEEN LOPES ALVES | 16603254140 |
| TAMARA MARTINNELY BEZERRA DE ALBUQUERQUE | 16603254132 |
| TAMARA REGINA MARCELINO DE JESUS | 20928161964 |
| TAMARA RIBEIRO DA CRUZ | 20446025709 |
| TAMILLY SANTOS LELIS | 16623640399 |
| TAMIRES APARECIDA BARBOSA DOS SANTOS | 20928327382 |
| TAMIRES CRISTINA GODEZ | 20352120066 |
| TAMIRES DA SILVA GONCALVES | 20342799139 |
| TAMIRES DE CAMPOS PEREIRA | 20491750611 |
| TAMIRES DE JESUS QUEIROS FERREIRA SILVA | 20928219598 |
| TAMIRES DE OLIVEIRA LOBATO | 20491732141 |
| TAMIRES DIAS DA SILVA | 21003467018 |

## ASSISTÊNCIA E DESENVOLVIMENTO SOCIAL

| | |
|---|---|
| TAMIRES FERNANDA DE MELO | 16600776596 |
| TAMIRES FERNANDA SILVA | 12942467225 |
| TAMIRES FRANCIELE MARTINS | 21296829229 |
| TAMIRES GOMES RODRIGUES | 20743674191 |
| TAMIRES GONCALVES DOS SANTOS | 20169242026 |
| TAMIRES LIMA SILVA | 20486197160 |
| TAMIRES MARTINS BONIFACIO | 20216322345 |
| TAMIRES MICHELE TOME BUSSWEG | 13027412239 |
| TAMIRES MUZIO SANTANA | 20487262071 |
| TAMIRES TELES BARBOSA TEODORO | 20740741459 |
| TAMIRES VALERIA DOS SANTOS | 16600163306 |
| TAMIRIS TOMAZ BALTAZAR | 20342744113 |
| TAMYRES NEVES DE SOUSA | 16600776820 |
| TAMYRIS FERNANDA MARQUES DA COSTA | 20446156501 |
| TANAIANY APARECIDA FLAVIO DOS SANTOS | 13631086856 |
| TANIA APARECIDA AUGUSTO DOS SANTOS | 12397391750 |
| TANIA APARECIDA PINHEIRO | 21030779378 |
| TANIA CRISTINA DOS SANTOS | 12328840894 |
| TANIA FERREIRA SILVA | 16551702423 |
| TANIA MARIA DO NASCIMENTO | 20069083805 |
| TANIA PAULA DA SILVA | 12597929223 |
| TANIA PRISCILA MACHADO DA SILVA | 16684753592 |
| TANIA REGINA RODRIGUES GOMES | 12391931494 |
| TANIA ROBERTA CHAVES RAMOS | 12617565221 |
| TARCILA PEDROSO GIMENES | 16537191980 |
| TASSIA CRISTINA DA SILVA | 20166864026 |
| TASSIA DE OLIVEIRA MORAIS | 16654742495 |
| TATIA CAVALCANTE DOS SANTOS DAMASCENO | 23606819095 |
| TATIANA ALVES CARVALHO | 16601847713 |
| TATIANA APARECIDA MARTINS | 23845693343 |
| TATIANA DE ALMEIDA LEAL | 12602302254 |
| TATIANA DE OLIVEIRA | 16599029990 |
| TATIANA DE OLIVEIRA SANTOS | 16553193542 |
| TATIANA FRANCA DIAS | 20491788430 |
| TATIANA GARCIA DA SILVA | 16614956869 |
| TATIANA GONCALVES | 20643595656 |
| TATIANA JOYCE FERREIRA | 16606644098 |
| TATIANA NEVES DE SOUSA | 16600777630 |
| TATIANA ROBERTA BENVINDO | 23692750451 |
| TATIANA SANTOS BRITO | 16605052286 |
| TATIANA SILVA OLIVEIRA | 13046011899 |
| TATIANE AGNES GARCIA CORAINI | 13335931857 |
| TATIANE ALVES | 16603264790 |
| TATIANE APARECIDA ALVES | 12820175238 |
| TATIANE APARECIDA DE ALMEIDA | 16551705260 |
| TATIANE APARECIDA DE OLIVEIRA | 12803474257 |
| TATIANE APARECIDA DE SOUZA | 16601072800 |
| TATIANE APARECIDA FRANCISCO DOS REIS | 16553197726 |
| TATIANE APARECIDA MIGUEL DA ROSA | 20928052545 |
| TATIANE APARECIDA NERIS DA SILVA | 16654992238 |
| TATIANE APARECIDA PADILHA | 12709782261 |
| TATIANE APARECIDA SEMOLINI DA SILVA | 12649698235 |
| TATIANE BERTANI DOS SANTOS | 12490971583 |
| TATIANE CRISTINA FLAUSINO | 12653910251 |
| TATIANE CRISTINA GONZAGA | 16536124384 |
| TATIANE CRISTINA LOPES | 16624563371 |
| TATIANE CRISTINA RODRIGUES | 16628446078 |
| TATIANE CRISTINE DA SILVA MONTEIRO | 23632346050 |
| TATIANE DA SILVA CONTE | 16607971734 |
| TATIANE DA SILVA ESCATOLINI | 20928149808 |
| TATIANE DA SILVA MATTOS | 20928172222 |
| TATIANE DA SILVA PEREIRA | 12761609230 |
| TATIANE DE LIMA CAVALCANTE | 20169268912 |
| TATIANE DE MELO | 20169471807 |
| TATIANE DE MOURA ROSARIO | 20437551835 |
| TATIANE DE PAULA MALAVAZI BOCATO | 21345228149 |
| TATIANE DOS REIS | 16599030301 |
| TATIANE DOS SANTOS | 20458382501 |
| TATIANE FARIAS DOS SANTOS | 20693064921 |
| TATIANE FERREIRA DA SILVA | 12931577261 |
| TATIANE FONSECA | 12766248260 |
| TATIANE FRANCISCO DE ARRUDA | 12894740222 |
| TATIANE LOPES MARQUES VIEIRA | 20928218095 |
| TATIANE MIRANDA BLANCO | 13008670236 |
| TATIANE OLIVEIRA SILVA DE MARCHI | 12782837143 |
| TATIANE PAULA MARTINS | 13020868261 |
| TATIANE PRISCILA DE OLIVEIRA | 20928262914 |
| TATIANE RODRIGUES | 20168191053 |
| TATIANE RODRIGUES MARQUESIN GODOY | 16550948518 |
| TATIANE ROSI DE ALMEIDA MORAES | 23887331571 |
| TATIANE SANTANA BENTO | 20069039059 |
| TATIANE SCHELATAG | 12750193240 |
| TATIANE SILVA PEREIRA | 16699810309 |
| TATIANE TAVARES DOS SANTOS SANTANA | 20069040073 |
| TATIANI DIAS LOPES | 12764069253 |

| | |
|---|---|
| TATIARA CRISTINA DA SILVA RAMOS | 21074391332 |
| TAUANY ROSA DE SOUZA | 20485368263 |
| TAWANE ELLEN DA SILVA | 16606385033 |
| TAYLINE LIMAO DA SILVA | 23770093018 |
| TAYNA DUTRA SANTOS | 20342773598 |
| TAYNA FERNANDA COSTA | 20928332769 |
| TAYNA INGRID BALDI DE OLIVEIRA | 16618993246 |
| TELMA APARECIDA CONCEICAO | 12328762974 |
| TELMA DE JESUS SANTOS | 20992008152 |
| TELMA MARIA ROBIS | 12285647168 |
| TELMA PEREIRA | 16624367831 |
| TERESA BEATRIZ MADOTTA DE BERISSO | 16675203577 |
| TERESA MARIA BASSO DOS SANTOS | 10820500426 |
| TERESA ROSA DOS SANTOS | 20928218958 |
| TERESA VALENTINA FRANCO DA SILVEIRA | 10748779105 |
| TERESINHA CASSAO DO AMARAL | 10666093722 |
| TERESINHA DE JESUS HIPOLITO | 12193823679 |
| TEREZA ALVES CARNEIRO SCHIMIT | 12046510250 |
| TEREZA BENEDICTO CARNEIRO | 12415332609 |
| TEREZA CARVALHO FERREIRA | 12007149828 |
| TEREZA GONCALVES DA SILVA | 16547169678 |
| TEREZA MARIA DE ASSIS | 16680943745 |
| TEREZA ROCHA DOS SANTOS | 10853080086 |
| TEREZA TERTULINA DO NASCIMENTO | 16591237845 |
| TEREZINHA ALVES DA CRUZ OBINO | 12678006850 |
| TEREZINHA CARDOSO GONCALVES | 12289997252 |
| TEREZINHA DE MORAES SOUZA | 10729449790 |
| TEREZINHA DE SOUZA RESENDE NORATO | 16694538511 |
| TEREZINHA GORETI DE SOUZA | 12378749033 |
| TEREZINHA MARQUES BARBOSA | 19011984784 |
| THAFFANY KEMYLLE ARAUJO | 20787984471 |
| THAIARA COSTA DE ARAUJO | 20678668706 |
| THAINA CHRISTINA DA SILVA | 20342743435 |
| THAINA DA COSTA | 20678668714 |
| THAINA JENNIFER DE MELO | 16578484826 |
| THAINARA DOS SANTOS GOMES | 21333958066 |
| THAIS ALINE BRAQUINO DE SENA | 16552145072 |
| THAIS ALVES ELIAS | 20928071477 |
| THAIS ALVES SANTANA | 16553457140 |
| THAIS ANDRESSA DA SILVA CARVALHO | 23603766322 |
| THAIS ANEIAS | 16641530931 |
| THAIS APARECIDA BORGES FELIX | 23837454742 |
| THAIS ARAUJO DE CAMARGO | 16684752111 |
| THAIS BARBAN DA SILVA | 20928143893 |
| THAIS CASSECA BENTO | 20342695570 |
| THAIS CRISTINA DA SILVA | 20342743451 |
| THAIS CRISTINA PEREIRA DA SILVA | 12833422263 |
| THAIS DANIELLE DO PRADO NOGUEIRA | 12944275226 |
| THAIS DOS SANTOS NUNES | 20399909340 |
| THAIS FABIANA RIBEIRO | 23649959212 |
| THAIS FERNANDA AMARAL | 13397653818 |
| THAIS GLEICIANE DOS SANTOS SIMIAO | 16661901307 |
| THAIS GOMES DE BARROS | 20928173156 |
| THAIS JESUS DA SILVA | 20342720362 |
| THAIS KARINE PEREIRA | 20928075561 |
| THAIS KUNTGEN CAETANO | 13223162290 |
| THAIS PRISCILA LOPES | 16605048483 |
| THAIS REGIANE OLIVEIRA | 12765829235 |
| THAIS REGINA DE SOUSA SILVA | 21029955974 |
| THAIS SAMANTA DOS SANTOS SIPAUBA | 16552145080 |
| THAIS SANTOS MARQUES | 12875913230 |
| THAIS SILVA DOS SANTOS | 16553174750 |
| THAIS SISDELI | 20928021542 |
| THAIS TELES SILVESTRE | 16616314333 |
| THAIS VALENTIM DE MORAIS CRESCENCIO | 20928193254 |
| THAIS VANESSA ARAUJO DA MOTA | 13748737857 |
| THAISA SERAFIM PAZ | 20928321392 |
| THAISE SANTOS DA SILVA | 16592735032 |
| THAIZE SANTANA DE ASSIS | 16621984759 |
| THALINE DE OLIVEIRA | 12795973261 |
| THALISSA POLI NASCIMENTO | 20487259259 |
| THALITA DE OLIVEIRA CAETANO | 12785026235 |
| THALITA DOS SANTOS SCARPELLI | 12912660256 |
| THALITA EVELYN SILVA MARQUES | 23844362793 |
| THALITA GOIS KOYAMA | 12946458255 |
| THALITA JULIANA SIQUEIRA SANTOS | 16553179892 |
| THALITA LOBO CAZIMIRO | 16526373667 |
| THALITA LOPES DOS SANTOS | 20342694000 |
| THALITA MARIA DUARTE | 20168832024 |
| THALYTA GOMES DA SILVA | 20388929477 |
| THAMIRES FERNANDA DA SILVA | 20491741205 |
| THAMYRES PONTES | 20928025351 |
| THATIANE FRANCA MELONI | 12844598244 |
| THAYNA GABRIELI DE ALMEIDA | 23878582133 |
| THAYRINE DA SILVA PEREIRA | 20099261590 |

## ASSISTÊNCIA E DESENVOLVIMENTO SOCIAL

| | |
|---|---|
| THAYS SOUZA DE ASSUNCAO | 23774770731 |
| THIAGO CARLOS ROSARIO | 13376939852 |
| THIAGO LUIS RODRIGUES | 12877406220 |
| THIAGO VIEIRA DA SILVA | 12741257266 |
| THIESE FERNANDES LEAL | 16537271054 |
| THIFANY SOUSA ROSADA | 20442451185 |
| THIFANY VANESSA CRISTINA BARBOSA GOIS | 21307276042 |
| TIAGO DA SILVA TOMAS | 20668919722 |
| TIAGO DE SA SANTOS | 21326039514 |
| TIAGO DO NASCIMENTO SANTOS | 13381852816 |
| TIAGO FERNANDO DIAS MACHADO | 23839945697 |
| TIAGO GIMENES | 10717371090 |
| TIAGO TAVARES DA SILVA | 20350163345 |
| TICIANE MARTIMIANO RIBEIRO | 20928327145 |
| TIELE ADRIANA AMORIM | 20984471736 |
| TIFANI BRAGA DOS SANTOS | 16666659997 |
| TIFFANY ROSA DE SOUZA | 20485383874 |
| TOMAZ FUGITO YAMASAKI | 12028986117 |
| UILSON DOS SANTOS MOREIRA | 12231757860 |
| UMBELINA MARIA DA SILVA | 10621814668 |
| UMBERTO DEL COL | 10615920346 |
| VAGNER MARTINS CAMPOS | 20928291973 |
| VALCI QUEIROZ DOS SANTOS | 12541473860 |
| VALCILENE KATIA VERONEZ | 12561090231 |
| VALCIR PINTO DA SILVA | 13023513227 |
| VALDECIR BENEDITO | 23625307835 |
| VALDECIR DE OLIVEIRA ANTUNES | 12473126439 |
| VALDECIR FERREIRA RAMOS | 10658372561 |
| VALDELICE MARTINS DE SOUZA | 23615574865 |
| VALDELICE RODRIGUES DOS SANTOS | 10653172742 |
| VALDENICE CARNEIRO DOS SANTOS LOPES | 20161707062 |
| VALDENICE DE SOUZA | 12606559268 |
| VALDENICE MIGUEL MACHADO | 12851824262 |
| VALDENIR ALVES DE SOUZA | 12935253266 |
| VALDENIR SANTOS MOREIRA | 12325537759 |
| VALDENIRA FELISMINO PEREIRA NETA | 16661180642 |
| VALDENIS LINS DE HOLANDA | 12626316891 |
| VALDENOURA SANTOS RODRIGUES DA SILVA | 16637451275 |
| VALDEREZ ROSELI SALA | 10685095255 |
| VALDETE APARECIDA DIAS | 16613201740 |
| VALDETE CARVALHO DA FONSECA | 13319700935 |
| VALDETE DOS SANTOS | 12482165182 |
| VALDETE PEREIRA DA SILVA BORTOLOTTI | 12391957531 |
| VALDIANE ALMEIDA DE AGNELO | 16602467825 |
| VALDICE APARECIDA FERREIRA | 21296906487 |
| VALDICE FRANCISCA DA SILVA | 12628998930 |
| VALDICEIA DO NASCIMENTO | 16624574802 |
| VALDIENE APARECIDA COSTA SILVA | 13134676817 |
| VALDIJANE SHEILA DE SANTANA SILVA | 20041971374 |
| VALDILENE DA SILVA BARBOSA | 13207918491 |
| VALDILENE LUCAS PEREIRA | 16603892260 |
| VALDIMEURE SILVA SOARES | 15407831620 |
| VALDINEIA PEREIRA DE SOUZA | 12660411516 |
| VALDINES ALVES DE CASTRO FRANCA | 12171745411 |
| VALDIR AMARAL PEREIRA | 10619590782 |
| VALDIR DONIZETE GONCALVES DE SOUZA | 12051413136 |
| VALDIR PASQUALINI | 12328979914 |
| VALDIR PEREIRA DE LIMA | 12056651698 |
| VALDIR VENCANCIO | 10756065574 |
| VALDIRENE APARECIDA MANOEL SOUSA | 12285569701 |
| VALDIRENE CORREIA BETIM | 16551074708 |
| VALDIRENE MOREIRA | 16551075240 |
| VALDIRENE ROCHA DE SOUZA PEREIRA | 12387482389 |
| VALDIRENE SANTIAGO DE OLIVEIRA | 20342706025 |
| VALDIRENE VICENTE DE ALMEIDA | 16578541803 |
| VALDIRENI CARVALHO DE SOUZA SANTOS | 12444711493 |
| VALDIVIA ALVES DE CALDAS | 12927982238 |
| VALDOMIRO FERREIRA DE PAULO | 10242549508 |
| VALENE ALVES TOLENTINO | 20928105150 |
| VALENTINO DIAS | 23832050473 |
| VALERIA APARECIDA BASILIO | 12332609883 |
| VALERIA APARECIDA BOCHINI BASSO | 12143513951 |
| VALERIA APARECIDA DE ASSIS | 16663907566 |
| VALERIA APARECIDA FERNANDES DA SILVA | 12237214664 |
| VALERIA APARECIDA MAIA | 20928238215 |
| VALERIA CRISTIANE PEDRO DE ARRUDA | 12372799101 |
| VALERIA CRISTINA BARDARI DE OLIVEIRA | 20928287828 |
| VALERIA CRISTINA DE FREITAS LIMA | 16600180820 |
| VALERIA CRISTINA NEVES PRESTES | 12852151091 |
| VALERIA DE BARROS ALMEIDA PINHEIRO | 13041623233 |
| VALERIA DO NASCIMENTO | 20732934502 |
| VALERIA DOS SANTOS CONCEICAO SILVA | 20168840485 |
| VALERIA MARTINS FERREIRA | 12459730588 |
| VALERIA MERCIA FARIAS SANTOS LEANDRO | 16532979466 |
| VALERIA SANTOS OLIVEIRA | 20702124936 |

| | |
|---|---|
| VALERIA VALVERDE SILVA | 12284184393 |
| VALERIANA SEVERIANO TREGUAS | 20928294174 |
| VALERY SILVA RAQUEL DO CARMO | 20928336667 |
| VALESKA VIANNA DE MOURA | 16552159138 |
| VALMIR ALVES DE SOUZA | 12853676171 |
| VALMIR ANTONIO DE SOUZA | 12381815815 |
| VALMIR DE SOUZA | 10688718253 |
| VALMIRA DA COSTA SILVA | 16562538840 |
| VALMIRA DE OLIVEIRA SILVA | 12485574717 |
| VALQUIRIA ALVES DE OLIVEIRA | 20342795699 |
| VALQUIRIA BARBOSA DA SILVA | 16554922351 |
| VALQUIRIA CORRADE | 20168184723 |
| VALQUIRIA DA SILVA PIRES | 12882920123 |
| VALQUIRIA DOS SANTOS CONCEICAO SILVA | 12897373247 |
| VALQUIRIA FERNANDA GUSMAO | 12661445236 |
| VALQUIRIA FRANCO | 16546436729 |
| VALQUIRIA GRAZIELA MACHADO BARTUCCIOTTO | 12543981006 |
| VALQUIRIA LIMA E SILVA SANTOS | 19049397347 |
| VALQUIRIA NASCIMENTO DA CRUZ | 12332740491 |
| VALQUIRIA SARTORELLI | 12379347710 |
| VALQUIRIA SPINELLA LEITE | 12388535389 |
| VALQUIRIA VALVINETE CAMPOS | 12278643047 |
| VALSANDRA MARIA SANTOS DE SOUSA | 23767532847 |
| VALTER DE OLIVEIRA | 12301769781 |
| VALTER FERREIRA DE OLIVEIRA | 10890131659 |
| VALTER LUIZ DA SILVA | 10764246876 |
| VAMILTON BARRETO DA SILVA | 10716638611 |
| VANCINEIA NASCIMENTO DOS SANTOS | 12993846258 |
| VANCIRLEA NASCIMENTO DOS SANTOS | 20069072315 |
| VANDA DIOGENES GARCIA | 16599034226 |
| VANDA DOS SANTOS SILVA | 16552566485 |
| VANDA LUCIA DA SILVA | 20169241674 |
| VANDA TEIXEIRA TODARO | 23867945035 |
| VANDELMA MARIA DA SILVA | 16051030604 |
| VANDERLEI SANCHES DA SILVA | 20902709164 |
| VANDERLEIA FRANCA TEODORO | 23697226041 |
| VANDERLEIA SALES NASCIMENTO | 16599034730 |
| VANDERLEIA XAVIER DA SILVA | 16544862895 |
| VANDERLI SEABRA | 20928111886 |
| VANDILZA NASCIMENTO DOS SANTOS | 20445419657 |
| VANDINILVIA PEREIRA DA SILVA | 16615213355 |
| VANESSA ALESSANDRA NUNES DA COSTA SANTOS | 23864413873 |
| VANESSA ALVES BALDUINO | 20742459823 |
| VANESSA ALVES DOS SANTOS | 20305549590 |
| VANESSA ANGELICA MARQUES | 20342798329 |
| VANESSA ANTONIA SANTOS DE ASSIS AYALA | 16608014253 |
| VANESSA APARECIDA AFFONSO BARBOSA FERREIRA | 12983769234 |
| VANESSA APARECIDA BENTO DA SILVA | 16535741746 |
| VANESSA APARECIDA DA CRUZ | 12802684231 |
| VANESSA APARECIDA DA SILVA | 20734453900 |
| VANESSA APARECIDA DA SILVA | 20352308898 |
| VANESSA APARECIDA DOMINGUES TENORIO | 20928085184 |
| VANESSA APARECIDA GARCIA | 12625966256 |
| VANESSA APARECIDA GUILHERME | 16674182223 |
| VANESSA BARBOSA | 16601433684 |
| VANESSA BARBOSA NUNES | 20342799929 |
| VANESSA BATISTA DA SILVA | 23804396603 |
| VANESSA BEZERRA | 12982445249 |
| VANESSA BREQUINI FONSECA | 16554484125 |
| VANESSA CATARINA AMORES | 12836694264 |
| VANESSA CRISTINA ALVES | 12639913222 |
| VANESSA CRISTINA DA SILVA GUILHERMINO | 16655832757 |
| VANESSA CRISTINA DE ARAUJO | 20928252005 |
| VANESSA CRISTINA DE SOUZA ROCHA | 12858635260 |
| VANESSA CRISTINA FELIX | 16609228362 |
| VANESSA CRISTINA FORMAIO DA SILVA | 16636170558 |
| VANESSA CRISTINA GANDRA PRETO | 20928095910 |
| VANESSA CRISTINA SOARES | 20069090895 |
| VANESSA DA SILVA AMANCIO DOS SANTOS | 20691857908 |
| VANESSA DA SILVA PINTO | 20342792614 |
| VANESSA DE FARIA FERNANDES | 16552373881 |
| VANESSA DE JESUS OLIVEIRA | 16655004072 |
| VANESSA DE SOUZA FERNANDES PEREIRA | 12871843238 |
| VANESSA DOMINGUES DE CAMARGO | 13734541726 |
| VANESSA DOS SANTOS ROQUE | 13153583209 |
| VANESSA ESCARPELINI FABRICIO | 13037101856 |
| VANESSA FERREIRA DE FREITAS LOPES DA SILVA | 16603320054 |
| VANESSA FERREIRA FRANCA | 16601433765 |
| VANESSA GARCIA DE MORAES | 12703164264 |
| VANESSA JAQUELINE DA CRUZ | 12960436239 |
| VANESSA LAURA DE OLIVEIRA | 12705332229 |
| VANESSA LUCIA ALVES | 12729407245 |
| VANESSA MARCELA DOS SANTOS MACEDO | 16529522485 |

## ASSISTÊNCIA E DESENVOLVIMENTO SOCIAL

| | |
|---|---|
| VANESSA MARCELLINO | 16604612865 |
| VANESSA MARIA DA CONCEICAO ALVES | 16657505214 |
| VANESSA MATIAS DA SILVA | 16571605938 |
| VANESSA PARRA VIEIRA | 12961389242 |
| VANESSA PATRICIA FONSECA ROCHA | 12868229265 |
| VANESSA PEREIRA DA CRUZ | 16547245862 |
| VANESSA PEREIRA DA CRUZ | 20069050710 |
| VANESSA PINA DOS SANTOS FERREIRA | 16604001629 |
| VANESSA PRISCILA GERALDO | 16554899902 |
| VANESSA REGINA PORFIRIO | 12782470231 |
| VANESSA RIBEIRO | 12788770237 |
| VANESSA ROBERTA DE MORAIS SATIM | 12717781236 |
| VANESSA RODRIGUES | 13783594811 |
| VANESSA RODRIGUES DO NASCIMENTO | 12701569259 |
| VANESSA SANTANA ALMEIDA | 16612374323 |
| VANESSA SILVA DE OLIVEIRA | 13658136811 |
| VANESSA SILVA FERREIRA | 20928257600 |
| VANESSA SOARES RIBEIRO | 12941313232 |
| VANESSA SOUSA DA SILVA | 16599035966 |
| VANESSA UCHOAS PIRES | 12777130851 |
| VANESSA VALENTIM BARBOSA | 12789685225 |
| VANESSA VIRIATO DE ALMEIDA | 16601079783 |
| VANGELIO PEREIRA DE SOUZA | 12308584949 |
| VANI GONCALVES | 12524166556 |
| VANIA ALINE VITOR | 16669533013 |
| VANIA APARECIDA ANTONIO | 12775365231 |
| VANIA APARECIDA DA SILVA | 12411078058 |
| VANIA APARECIDA DA SILVA | 12756967248 |
| VANIA APARECIDA DOS SANTOS | 13055953818 |
| VANIA BARBOSA DA SILVA | 12349357203 |
| VANIA DIAS | 12769332262 |
| VANIA MARIA BARBOSA SIMANOVISHI | 20905588430 |
| VANIA MARIA PRUDENCIO | 20928198612 |
| VANIA MARIANO OLIVEIRA | 16600187604 |
| VANIA MESSIAS RAMOS | 10666168897 |
| VANIA TEIXEIRA DE OLIVEIRA | 12629308245 |
| VANIA VIEIRA DOS SANTOS | 20902712211 |
| VANICLEA PEREIRA ALVES | 16540125446 |
| VANILDA BAPTISTA DA CRUZ | 12068680817 |
| VANILDA FERREIRA RAMOS | 12457358762 |
| VANILDA VASQUES | 12137050554 |
| VANILDE MENDES SANTOS OLIVEIRA | 16616749925 |
| VANILSA VENANCIO DA SILVA | 16600786419 |
| VANILZA APARECIDA DA SILVA | 16556798011 |
| VANUBIA DOS SANTOS | 16048784776 |
| VANUSA DE SOUZA ROCHA | 12761374241 |
| VANUSA OLIVEIRA BRITO | 20681400948 |
| VANUSIA COSTA DE MATOS RIBEIRO | 16575699260 |
| VANUZA ARAUJO SANTOS | 20928021895 |
| VANUZA MERCES DOS SANTOS CATARINA | 23701922744 |
| VANUZA SANTANA LOPES | 20353910427 |
| VANUZA SILVA DE JESUS | 13678575810 |
| VANUZA SILVA DOS SANTOS | 20743799709 |
| VANUZIA DO NASCIMENTO | 21031442636 |
| VAOLDIRA APARECIDA SOARES | 23766324930 |
| VARDIRENE PEREIRA SOCORRO | 12541904314 |
| VENICIO ANTONIO MOREIRA | 10392663659 |
| VERA APARECIDA PEREIRA PRADO | 10742346304 |
| VERA CARLOS ROSARIO | 12821849771 |
| VERA CRISTINA MARCELLINO | 12271417319 |
| VERA HELENA MARTINS | 10715651339 |
| VERA LUCIA ANDRADE SOARES | 16662413055 |
| VERA LUCIA BERNARDO | 21330302135 |
| VERA LUCIA CARDOSO FERREIRA | 21343082732 |
| VERA LUCIA DA SILVA | 12194145755 |
| VERA LUCIA DE OLIVEIRA NASCIMENTO | 12112407378 |
| VERA LUCIA DE SIQUEIRA SILVA | 12391929643 |
| VERA LUCIA DE SOUZA | 16663694856 |
| VERA LUCIA FERNANDES JORGE | 12289928935 |
| VERA LUCIA FERREIRA DA SILVA | 20928173318 |
| VERA LUCIA GIAQUETO | 10617451882 |
| VERA LUCIA GONCALVES | 23746635213 |
| VERA LUCIA LIMA PEREIRA | 20928208162 |
| VERA LUCIA MARANHAO DE OLIVEIRA | 12252977916 |
| VERA LUCIA MARQUES DA COSTA | 12415335632 |
| VERA LUCIA MORAES DE OLIVEIRA | 10287305306 |
| VERA LUCIA OLIVEIRA DA SILVA | 12711627251 |
| VERA LUCIA PEREIRA DE SOUZA FERREIRA | 16599040897 |
| VERA LUCIA ROSA | 12388543683 |
| VERA MARIA DE MORAES | 10880606492 |
| VERA RODRIGUES GOMES BATISTA | 12431315578 |
| VERAILZA DA CRUZ PORTELA SILVA | 20354074754 |
| VERANI BELO DA SILVA | 12552228838 |
| VERISSI DE CAMARGO | 10874241569 |
| VERONICA GONCALVES CORREIA | 12664353081 |

| | |
|---|---|
| VERONICA KARINA DE ASSIS | 20928026714 |
| VERONICA MAYARA DE OLIVEIRA | 20928014023 |
| VERONICA REGINA TEIXEIRA DOS SANTOS | 12700901128 |
| VERONICE DE ANDRADE | 20928183666 |
| VERONILDES DAS DORES PEREIRA | 16629131011 |
| VERUSCA SOUSA FREIRE OLIVEIRA | 16577890707 |
| VICENCIA INES DE SOUSA | 16551773061 |
| VICENTE FIGUEIREDO LEMOS | 12706885515 |
| VICENTINA BERTULINO DA CRUZ GOMES | 12546257562 |
| VICTOR OSNI PEDROSO CPMITRE | 20446191838 |
| VICTOR VAZ ROMERA | 20491745073 |
| VICTORIA CAROLINE ALVES PIRES | 16614096487 |
| VICTORIA FADHL PAULO | 20212681987 |
| VILANE CABRAL | 12863641850 |
| VILANIR BARBOZA DE SIQUEIRA | 20936939065 |
| VILMA ALVES LIMA | 12432672854 |
| VILMA APARECIDA DA SILVA FLORENCIO | 12388534846 |
| VILMA CARDOSO DOS SANTOS | 13489574817 |
| VILMA DE SOUZA | 12397395357 |
| VILMA PEREIRA GUEDES | 12910136258 |
| VILMA REGINA DE CARVALHO | 12421674389 |
| VILMA RODRIGUES VARELA | 12137286035 |
| VILMARA MARTINS | 20928305885 |
| VIRGILIO SANTOS PEREIRA | 16639221706 |
| VITALINA APARECIDA CHIOCA | 10665525874 |
| VITOR ANDREI ORTEGA SANTOS | 20740741084 |
| VITOR LUIS DOS SANTOS BERNARDO | 20485877109 |
| VITOR MUSSO PINTO MARTINS | 14588731595 |
| VITORIA BEZERRA DE HOLANDA ALVES | 23751642613 |
| VITORIA CAROLINE XAVIER CARDOSO SOUZA | 16603529700 |
| VITORIA CRISTINA FERNANDES SILVA | 23600385085 |
| VITORIA DELLAQUILA BARBALHO | 23892972466 |
| VITORIA EDUARDA DA SILVA | 20343321984 |
| VITORIA MARIA RIBEIRO | 16599044744 |
| VITORIA MARIA SANTOS SENA | 20928336217 |
| VITORIA NAIANE DA SILVA GUEDES | 23867303637 |
| VITORIA NATALIA MIGUEL VIEIRA | 20431544098 |
| VITORIA REGINA DA SILVA | 20702049527 |
| VITORIA REGINA DE SOUZA | 21328934308 |
| VITORIA RODRIGUES DA FONSECA | 20445811271 |
| VIVALDO SANTOS DA SILVA | 12480406263 |
| VIVIAN GANDRA DE ALMEIDA | 20491749028 |
| VIVIAN RAMOS | 12821776243 |
| VIVIANA CAVALCANTE DE SOUZA | 12028835127 |
| VIVIANA REIS RIBEIRO | 20928177151 |
| VIVIANE ALVES BRITO | 16548165196 |
| VIVIANE ALVES DE SOUZA DOS SANTOS | 13213122814 |
| VIVIANE ALVES RIBEIRO | 20928148402 |
| VIVIANE APARECIDA BENTO | 12525205105 |
| VIVIANE APARECIDA DE LIMA | 12397390975 |
| VIVIANE BIANCHINI CEZAR | 12653777225 |
| VIVIANE CAETANO BUDA | 12448248038 |
| VIVIANE CRISTINA FRANCO LINS | 12555410955 |
| VIVIANE CRISTINA PINHEIRO | 20446192605 |
| VIVIANE CRISTINA RICARDO | 12506411013 |
| VIVIANE DA SILVA ALEXANDRINO | 16628469388 |
| VIVIANE DA SILVA COELHO | 16604003559 |
| VIVIANE DE ALMEIDA | 12839579245 |
| VIVIANE DE CASSIA SANTOS DA SILVA | 15136641677 |
| VIVIANE DE FATIMA FERRAZ PIO | 20162713511 |
| VIVIANE DOS SANTOS | 16582310128 |
| VIVIANE DOS SANTOS DA SILVA | 16551779248 |
| VIVIANE FERREIRA DA SILVA | 13404214896 |
| VIVIANE FRANSOLIN DE LIMA | 12927456269 |
| VIVIANE GARCIA DA SILVA | 16624586576 |
| VIVIANE GOMES PINHEIRO PAIXAO | 13391426771 |
| VIVIANE GONCALVES DA SILVA | 20342760127 |
| VIVIANE INACIA PEREIRA | 16613167232 |
| VIVIANE LIMA DE OLIVEIRA | 16681014659 |
| VIVIANE NASCIMENTO SILVA CHAVES | 15340593766 |
| VIVIANE OLIVEIRA FERREIRA | 16552592877 |
| VIVIANE PEREIRA DE LIMA | 12966737257 |
| VIVIANE PEREIRA DE SOUZA | 16554966499 |
| VIVIANE PEREIRA DOS SANTOS | 20153624293 |
| VIVIANE RAMOS | 16551778780 |
| VLADIA CAROLINE DE AQUINO BELMUDES | 12911741260 |
| VLADIMIR RAMPINI | 12284377655 |
| WAGNER ALEXANDRE GOBATO | 12384253494 |
| WAGNER GABRIEL | 12455110232 |
| WAGNER PEDROSO | 10549937975 |
| WAGNER PESCUMA | 12850593267 |
| WAGNER ULISSES FEO FELICIANO | 10848580874 |
| WALDILEIA COSTA TEIXEIRA | 20678232223 |
| WALDIRENE HESPANHOLETTO | 15498358273 |
| WALTER FLORENCIO | 10287192757 |

# ASSISTÊNCIA E DESENVOLVIMENTO SOCIAL

| | |
|---|---|
| WANDRE CORREIA LESSA | 13107293600 |
| WANESSA ALMEIDA DOS SANTOS ALMEIDA | 13094488608 |
| WANESSA CHIARA SILVA DE SOUZA | 16622031178 |
| WANESSA SOARES SILVA | 14280228031 |
| WANIA APARECIDA ROSA MACHADO | 12155262290 |
| WARDERLEIDE DA CONCEICAO SILVA | 23608124337 |
| WASHINGTON VANDENKOLK ALVES FONSECA | 10385004416 |
| WELIDA DE OLIVEIRA ALVES | 20491728195 |
| WELLINGTON CRISTIANO MARANHO BARCARO | 12592927230 |
| WELLINTOM FLAVIO MATOS TEIXEIRA | 16551757023 |
| WESLEI VINICIUS DIAS | 20491410853 |
| WESLEY CRISTIAN BALBINO | 16577891649 |
| WESLEY SANTOS DE ALMEIDA | 16612879697 |
| WESLLEY SOARES DO NASCIMENTO | 13792462817 |
| WIDZA ELORT EUGENE | 15113266381 |
| WILDERSON APARECIDO GONCALVES | 12615815255 |
| WILIANA BRAGA DA SILVA DO NASCIMENTO | 13700687191 |
| WILLIAM APARECIDO ROBERTO | 17002675158 |
| WILLIAN ALMEIDA DA SILVA | 20337484206 |
| WILSE CRISTINA FLORIM CORREIA | 12506409280 |
| WILSON BOSCO RIBEIRO | 10696920627 |
| WILSON DE SOUSA | 12021240578 |
| WILSON JOSE SPAGIARI | 10559968962 |
| WILSON VISENTIN | 12438431719 |
| WILYANE RODRIGUES DA SILVA | 12625926661 |
| WINGRIT MARY XAVIER AFONSO | 20069074733 |
| WITHINA RAVANI SILVA SANTANA | 16650468410 |
| WLADIS LEPORE | 12226777034 |
| YANA LARISSA FELIX BATISTA | 16232265093 |
| YARA ANDRESSA OLIVEIRA JACOB | 20168177905 |
| YARA KEZIAN DIAS TRENTINO | 12944677227 |
| YARA PAULINO DA SILVA | 12796414223 |
| YASMIM MARTINEZ MONTEVECHI REINOLDES | 13729277919 |
| YASMIN CAROLINE AGOSTINHO DA SILVA | 20491790826 |
| YASMIN KURNIK DOS SANTOS | 23781698021 |
| YNAHE VITORIA DE LIMA | 20342723558 |
| YONA FLORES | 12329196123 |
| ZAIRA APARECIDA GALDINO MACEDO | 12959168269 |
| ZELI JOSE FERREIRA | 16583974720 |
| ZELIA DE OLIVEIRA PINTO | 16564866780 |
| ZELINA COSTA DE MATOS RIBEIRO | 12656391220 |
| ZENEUDA CICERA DA SILVA | 12951677245 |
| ZENILDA DE OLIVEIRA | 12685314263 |
| ZENILDA MOREIRA DA CRUZ | 20342702658 |
| ZENIR PEREIRA DE SOUZA SANTOS | 23616463986 |
| ZEUMA MENDES DA MOTA | 20778041004 |
| ZILA RAMOS BONIFACIO | 12292955174 |
| ZILDA DE SOUZA DE JESUS | 16538146504 |
| ZILDA INACIO LUZIA | 17048938143 |
| ZILDA LEAL | 18007513316 |
| ZILDA PERPETUA BATISTA | 12308265835 |
| ZILDA RAMOS DA SILVA | 12226622618 |
| ZILDA ROSA DA SILVA | 23791050768 |
| ZILSA MONTEIRO NERE | 12332719956 |
| ZINRA MARIANO OLIMPIO PEREIRA | 12978999251 |
| ZORAIDE DE JESUS PEREIRA | 12459727625 |
| ZULDY SOUSA LIMA | 12457306142 |
| ZULEIDE CONCEICAO FERNANDES AMANCIO | 12297478323 |

# FUMAS

**RETIFICAÇÃO**

Na Edição Extra n.º 5010, de 02 de dezembro de 2021.
Nos EXTRATOS DE CONTRATOS E ADITIVOS
Onde se lê: "... ASSINATURA: 02 de dezembro de 2021... ASSUNTO: Fica prorrogado o prazo contratual por mais 06 (seis) meses a partir de 30 de dezembro de 2021...".
Leia-se: "... ASSINATURA: 01 de janeiro de 2022... ASSUNTO: Fica prorrogado o prazo contratual por mais 06 (seis) meses a partir de 01 de janeiro de 2022...".

**Diretoria do Departamento de Planejamento, Gestão e Finanças**

**ATO NORMATIVO Nº 85, de 21 de DEZEMBRO de 2021**

JOSÉ GALVÃO BRAGA CAMPOS, Superintendente da Fundação Municipal de Ação Social – FUMAS, Jundiaí, Estado de São Paulo, no uso de suas atribuições legais, e face ao que dispõe o processo administrativo FUMAS nº 3.665/2016;

# FUMAS

CONSIDERANDO que, em 22 de Dezembro de 2016, a FUMAS celebrou termo de permissão de uso, para fins comerciais, com FLÁVIA FERNANDA DE OLIVEIRA CHAVES, tendo como objeto o uso, precário e remunerado, do contêiner metálico nº 3, laranja, localizado na Rua da Mina, Jardim Tamoio, Jundiaí/SP;
CONSIDERANDO que a permissão de uso foi prorrogada até fevereiro de 2022;
CONSIDERANDO que a permissionária descumpriu suas obrigações previstas na cláusula quarta, alíneas "c" e "e", uma vez que o imóvel vem sendo utilizado para eventos com música em volume excessivo até a madrugada, perturbando a ordem pública e o sossego da vizinhança, conforme apurado a partir de denúncias no Serviço 156 nos autos do processo SEI nº 0332704/2021;
RESOLVE:
Artigo 1º - Fica REVOGADO o Termo de Permissão de Uso tendo como objeto o uso, precário e remunerado, do contêiner metálico nº 3, laranja, localizado na Rua da Mina, Jardim Tamoio, Jundiaí/SP, outorgado a FLÁVIA FERNANDA DE OLIVEIRA CHAVES.
Artigo 2º - A presente revogação não prejudica, tampouco isenta, a posterior cobrança de eventuais parcelas em atraso devidas pelo permissionário.
Artigo 3º - Este Ato Normativo entra em vigor na data de sua publicação.

Fundação Municipal de Ação Social – FUMAS
JOSÉ GALVÃO BRAGA CAMPOS
Superintendente

**ATO NORMATIVO Nº 12, DE 03 DE FEVEREIRO DE 2022.**

JOSÉ GALVÃO BRAGA CAMPOS, Superintendente da FUNDAÇÃO MUNICIPAL DE AÇÃO SOCIAL - FUMAS, Jundiaí, Estado de São Paulo, no uso de suas atribuições legais:
Considerando o disposto no artigo 4º da Lei Municipal nº 9.697, de 13/12/2021, Lei Federal nº 4.320/64 e Decreto Municipal n° 30.792, de 29/12/2021;
Considerando a necessidade de remanejamento da dotação orçamentária, para cobertura de despesas da FUMAS:
RESOLVE:
Artigo 1º - Fica aberto no orçamento da Fundação Municipal de Ação Social – FUMAS, um crédito adicional suplementar no valor de R$ 100.000,00 (cem mil reais), na seguinte dotação orçamentária:
054.01.028.846.0000.0304 – Sentenças Judiciais
3.3.90.91.00 – Sentenças Judiciais
0 – Própria
TOTAL R$ 100.000,00
Artigo 2º - A cobertura do crédito de que trata o art. 1º, far-se-á com a anulação parcial da seguinte dotação do orçamento corrente:
054.01.016.244.0200.8545 – Auxílio Moradia
3.3.90.48.00 – Outros Aux. Finan. - PF
0 – Própria
TOTAL R$ 100.000,00
Artigo 3º - Este Ato Normativo entrará em vigor na data de sua publicação, revogadas as disposições em contrário.

Fundação Municipal de Ação Social – FUMAS
JOSÉ GALVÃO BRAGA CAMPOS
Superintendente

**ATO NORMATIVO Nº 14, de 7 de fevereiro de 2022.**

JOSÉ GALVÃO BRAGA CAMPOS, Superintendente da FUNDAÇÃO MUNICIPAL DE AÇÃO SOCIAL- FUMAS, Jundiaí, Estado de São Paulo, no uso de suas atribuições legais, e face ao que consta no Processo FUMAS nº 1.026/2017;
CONSIDERANDO que, em 23/07/2020, a FUMAS celebrou termo de permissão de uso com MARIA SIDNEA ALVES SANTOS, tendo como objeto o uso do imóvel tipo container metálico nº25 na cor vermelha, situado na Rua da Mina, Jundiaí/SP;
CONSIDERANDO que a permissionária descumpriu o previsto no Termo de Permissão de Uso em sua cláusula quarta, alínea "c";
RESOLVE:
Artigo 1º - Fica RESCINDIDO o Termo de Permissão de Uso tendo como objeto o imóvel tipo container nº25 à Rua da Mina, Jundiaí/SP, outorgado a MARIA SIDNEA ALVES SANTOS.
Artigo 2º - A presente rescisão não prejudica, tampouco isenta, a posterior cobrança de eventuais parcelas em atraso devidas pelo permissionário
Artigo 3º - Este Ato Normativo entra em vigor na data de sua publicação.

# FUMAS

Fundação Municipal de Ação Social – FUMAS
JOSÉ GALVÃO BRAGA CAMPOS
Superintendente

**ATO NORMATIVO Nº 15, de de 7 de fevereiro de 2022.**

JOSÉ GALVÃO BRAGA CAMPOS, Superintendente da FUNDAÇÃO MUNICIPAL DE AÇÃO SOCIAL- FUMAS, Jundiaí, Estado de São Paulo, no uso de suas atribuições legais, e face ao que consta no Processo FUMAS nº3.664/2016;
CONSIDERANDO que, em 22/12/2016, a FUMAS celebrou termo de permissão de uso com JOMIR JOSÉ DA SILVA, tendo como objeto o uso do imóvel tipo container metálico nº24 na cor azul, situado na Rua da Mina, Jundiaí/SP;
CONSIDERANDO que a permissionária descumpriu o previsto no Termo de Permissão de Uso em sua cláusula quarta, alínea "c";
RESOLVE:
Artigo 1º - Fica RESCINDIDO o Termo de Permissão de Uso tendo como objeto o imóvel tipo container nº24 à Rua da Mina, Jundiaí/SP, outorgado a JOMIR JOSÉ DA SILVA.
Artigo 2º - A presente rescisão não prejudica, tampouco isenta, a posterior cobrança de eventuais parcelas em atraso devidas pelo permissionário
Artigo 3º - Este Ato Normativo entra em vigor na data de sua publicação.

Fundação Municipal de Ação Social – FUMAS
JOSÉ GALVÃO BRAGA CAMPOS
Superintendente

**ATO NORMATIVO Nº 16, de 7 de fevereiro de 2022.**

JOSÉ GALVÃO BRAGA CAMPOS, Superintendente da FUNDAÇÃO MUNICIPAL DE AÇÃO SOCIAL- FUMAS, Jundiaí, Estado de São Paulo, no uso de suas atribuições legais, e face ao que consta no Processo FUMAS nº215/2020;
CONSIDERANDO que, em 26/02/2020, a FUMAS celebrou termo de permissão de uso com HELÁDIO SALES NASCIMENTO, tendo como objeto o uso do imóvel tipo container metálico nº29 na cor laranja, situado na Rua da Mina, Jundiaí/SP;
CONSIDERANDO que a permissionária descumpriu o previsto no Termo de Permissão de Uso em sua cláusula quarta, alínea "c";
RESOLVE:
Artigo 1º - Fica RESCINDIDO o Termo de Permissão de Uso tendo como objeto o imóvel tipo container nº29 à Rua da Mina, Jundiaí/SP, outorgado a HELÁDIO SALES NASCIMENTO.
Artigo 2º - A presente rescisão não prejudica, tampouco isenta, a posterior cobrança de eventuais parcelas em atraso devidas pelo permissionário
Artigo 3º - Este Ato Normativo entra em vigor na data de sua publicação.

Fundação Municipal de Ação Social – FUMAS
JOSÉ GALVÃO BRAGA CAMPOS
Superintendente

**ATO NORMATIVO Nº 17, de 7 de fevereiro de 2022.**

JOSÉ GALVÃO BRAGA CAMPOS, Superintendente da FUNDAÇÃO MUNICIPAL DE AÇÃO SOCIAL- FUMAS, Jundiaí, Estado de São Paulo, no uso de suas atribuições legais, e face ao que consta no Processo FUMAS nº3.662/2016;
CONSIDERANDO que, em 22/12/2016, a FUMAS celebrou termo de permissão de uso com ANDRÉA COLODI ROVESI, tendo como objeto o uso do imóvel tipo container metálico nº23 na cor azul, situado na Rua da Mina, Jundiaí/SP;
CONSIDERANDO que a permissionária descumpriu o previsto no Termo de Permissão de Uso em sua cláusula quarta, alínea "c";
RESOLVE:
Artigo 1º - Fica RESCINDIDO o Termo de Permissão de Uso tendo como objeto o imóvel tipo container nº23 à Rua da Mina, Jundiaí/SP, outorgado a ANDRÉA COLODI ROVESI.
Artigo 2º - A presente rescisão não prejudica, tampouco isenta, a posterior cobrança de eventuais parcelas em atraso devidas pelo permissionário
Artigo 3º - Este Ato Normativo entra em vigor na data de sua publicação.

Fundação Municipal de Ação Social – FUMAS
JOSÉ GALVÃO BRAGA CAMPOS
Superintendente

**ATO NORMATIVO Nº 18, de 7 de fevereiro de 2022.**

JOSÉ GALVÃO BRAGA CAMPOS, Superintendente da FUNDAÇÃO MUNICIPAL DE AÇÃO SOCIAL- FUMAS, Jundiaí, Estado de São Paulo, no uso de suas atribuições legais, e face ao que consta no Processo FUMAS nº216/2017;
CONSIDERANDO que, em 23/07/2020, a FUMAS celebrou termo de permissão de uso com MARIA LUZIA DOS SANTOS, tendo como objeto o uso do imóvel tipo container metálico nº26 na cor vermelha, situado na Rua da Mina, Jundiaí/SP;
CONSIDERANDO que a permissionária descumpriu o previsto no Termo de Permissão de Uso em sua cláusula quarta, alínea "c";
RESOLVE:
Artigo 1º - Fica RESCINDIDO o Termo de Permissão de Uso tendo como objeto o imóvel tipo container nº26 à Rua da Mina, Jundiaí/SP, outorgado a MARIA LUZIA DOS SANTOS.
Artigo 2º - A presente rescisão não prejudica, tampouco isenta, a posterior cobrança de eventuais parcelas em atraso devidas pelo permissionário
Artigo 3º - Este Ato Normativo entra em vigor na data de sua publicação.

Fundação Municipal de Ação Social – FUMAS
JOSÉ GALVÃO BRAGA CAMPOS
Superintendente

**ATO NORMATIVO Nº 19, de 7 de fevereiro de 2022.**

JOSÉ GALVÃO BRAGA CAMPOS, Superintendente da FUNDAÇÃO MUNICIPAL DE AÇÃO SOCIAL- FUMAS, Jundiaí, Estado de São Paulo, no uso de suas atribuições legais, e face ao que consta no Processo FUMAS nº3.661/2016;
CONSIDERANDO que, em 22/12/2016, a FUMAS celebrou termo de permissão de uso com ROBERTO GONÇALVES DE OLIVEIRA, tendo como objeto o uso do imóvel tipo container metálico nº27 na cor vermelha, situado na Rua da Mina, Jundiaí/SP;
CONSIDERANDO que a permissionária descumpriu o previsto no Termo de Permissão de Uso em sua cláusula quarta, alínea "c";
RESOLVE:
Artigo 1º - Fica RESCINDIDO o Termo de Permissão de Uso tendo como objeto o imóvel tipo container nº27 à Rua da Mina, Jundiaí/SP, outorgado a ROBERTO GONÇALVES DE OLIVEIRA.
Artigo 2º - A presente rescisão não prejudica, tampouco isenta, a posterior cobrança de eventuais parcelas em atraso devidas pelo permissionário
Artigo 3º - Este Ato Normativo entra em vigor na data de sua publicação.

Fundação Municipal de Ação Social – FUMAS
JOSÉ GALVÃO BRAGA CAMPOS
Superintendente

**ATO NORMATIVO Nº 20, de 7 de fevereiro de 2022.**

JOSÉ GALVÃO BRAGA CAMPOS, Superintendente da FUNDAÇÃO MUNICIPAL DE AÇÃO SOCIAL- FUMAS, Jundiaí, Estado de São Paulo, no uso de suas atribuições legais, e face ao que consta no Processo FUMAS nº 3.706/2016;
CONSIDERANDO que, em 22/12/2016, a FUMAS celebrou termo de permissão de uso com SOLANGE BORGES, tendo como objeto o uso do imóvel tipo container metálico nº22 na cor azul, situado na Rua da Mina, Jundiaí/SP;
CONSIDERANDO que a permissionária descumpriu o previsto no Termo de Permissão de Uso em sua cláusula quarta, alínea "c";
RESOLVE:
Artigo 1º - Fica RESCINDIDO o Termo de Permissão de Uso tendo como objeto o imóvel tipo container nº22 à Rua da Mina, Jundiaí/SP, outorgado a SOLANGE BORGES.
Artigo 2º - A presente rescisão não prejudica, tampouco isenta, a posterior cobrança de eventuais parcelas em atraso devidas pelo permissionário
Artigo 3º - Este Ato Normativo entra em vigor na data de sua publicação.

Fundação Municipal de Ação Social – FUMAS
JOSÉ GALVÃO BRAGA CAMPOS
Superintendente

**EXTRATO DE CONTRATOS E ADITIVOS**

TERMO DE PRORROGAÇÃO III, que se faz ao Contrato nº 20/20 CONTRATANTE: FUNDAÇÃO MUNICIPAL DE AÇÃO SOCIAL FUMAS - CONTRATADA: CITPLAN ENGENHARIA LTDA - OBJETO: Elaboração de projetos de infraestrutura do empreendimento Jardim Santa Gertrudes localizado à Rua Antônio Tacildo Vion – Jundiaí-SP ASSINATURA: 11 de fevereiro de 2022 - PROCESSO n° 0923-9/20 MODALIDADE: Tomada

# FUMAS

de Preços n° 03/20 - ASSUNTO: Fica prorrogado por mais 180(cento e oitenta) dias a partir de 05 de fevereiro de 2022, o prazo contratual com base no artigo 57 § 1º inciso V da Lei Federal nº 8.666/93.

Departamento de Planejamento,
Gestão e Finanças

**EXTRATO DE CONTRATOS E ADITIVOS**

TERMO DE RERRATIFICAÇÃO e SUPRESSÃO I, que se faz ao Contrato nº 15/21, Prestação de serviços de impressão, cópia e digitalização no modelo outsourcing para a FUMAS e o Departamento de Serviços Funerário Municipal CONTRATANTE: FUNDAÇÃO MUNICIPAL DE AÇÃO SOCIAL FUMAS - CONTRATADA: ALUGUE SUA IMPRESSORA SOLUÇÕES EM IMPRESSÃO LTDA - EPP ASSINATURA: 10 de fevereiro de 2022 – PROCESSO N° 0799-1/21 MODALIDADE: Pregão Eletrônico nº 07/2021 - ASSUNTO: Fica retificada a clausula 2 DOS PRAZOS passando a viger com a seguinte redação, prazo é de 24(vinte e quatro) meses contados a partir da emissão da Ordem de Serviços. Fica Suprimido o valor mensal do contrato em R$ 1.066,34, com base no artigo 65 inciso I alínea "b" § 1º da Lei Federal nº 8.666/93.

Diretoria do Nucleio de Planejamento,
Gestão e Finanças

**Extrato de Contratos e Aditivos**

CONTRATO N° 02/22 - CONTRATANTE: FUNDAÇÃO MUNICIPAL DE AÇÃO SOCIAL - FUMAS - CONTRATADA: ZANCAPEL COMERCIO DE SUPRIMENTOS E SERVIÇOS EM GERAL EIRELI - OBJETO: Fornecimento parcelado de materiais de limpeza para a Fundação VALOR TOTAL: R$ 12.570,12 - ASSINATURA: 04 de fevereiro de 2022 - PROCESSO n° 01.247-0/2021 - MODALIDADE: Pregão Eletrônico n° 14/2021 - PRAZO DE VIGENCIA: 06(seis) meses PROPONENTES: 14.

Diretoria do Departamento de Planejamento, Gestão e Finanças

**Extrato de Contratos e Aditivos**

CONTRATO N° 03/22 - CONTRATANTE: FUNDAÇÃO MUNICIPAL DE AÇÃO SOCIAL - FUMAS - CONTRATADA: BR VALE DISTRIBUIDORA DE PRODUTOS EIRELI - OBJETO: Fornecimento parcelado de materiais de limpeza para a Fundação - VALOR TOTAL: R$ 3.531,60 ASSINATURA: 07 de fevereiro de 2022 - PROCESSO n° 01.2470/2021 MODALIDADE: Pregão Eletrônico n° 14/2021 - PRAZO DE VIGENCIA: 06(seis) meses - PROPONENTES: 14.

Diretoria do Departamento de Planejamento, Gestão e Finanças

**Extrato de Contratos e Aditivos**

CONTRATO N° 04/22 - CONTRATANTE: FUNDAÇÃO MUNICIPAL DE AÇÃO SOCIAL - FUMAS - CONTRATADA: DI BLASIO & CIA. LTDA EPP - OBJETO: Fornecimento parcelado de materiais de limpeza para a Fundação - VALOR TOTAL: R$ 2.760,00 - ASSINATURA: 04 de fevereiro de 2022 - PROCESSO n° 01.247-0/2021 MODALIDADE: Pregão Eletrônico n° 14/2021 - PRAZO DE VIGENCIA: 06(seis) meses - PROPONENTES: 14.

Diretoria do Departamento de Planejamento, Gestão e Finanças

**Extrato de Contratos e Aditivos**

CONTRATO N° 05/22 - CONTRATANTE: FUNDAÇÃO MUNICIPAL DE AÇÃO SOCIAL - FUMAS - CONTRATADA: ANA VALERIA TONELOTTO - EPP - OBJETO: Fornecimento parcelado de materiais de limpeza para a Fundação - VALOR TOTAL: R$ 590,10 ASSINATURA: 04 de fevereiro de 2022 - PROCESSO n° 01.247 -0/2021 - MODALIDADE: Pregão Eletrônico n° 14/2021 PRAZO DE VIGENCIA: 06(seis) meses - PROPONENTES: 14.

Diretoria do Departamento de Planejamento, Gestão e Finanças

**Extrato de Contratos e Aditivos**

CONTRATO N° 06/22 - CONTRATANTE: FUNDAÇÃO MUNICIPAL DE AÇÃO SOCIAL - FUMAS - CONTRATADA: JOSIVANIO MANOEL DOS SANTOS - ME - OBJETO: Fornecimento parcelado de materiais de limpeza para a Fundação - VALOR TOTAL: R$ 1.606,56 ASSINATURA: 04 de fevereiro de 2022 - PROCESSO n°01.247-0/2021 MODALIDADE: Pregão Eletrônico n° 14/2021 - PRAZO DE VIGENCIA: 06(seis) meses -PROPONENTES: 14.

Diretoria do Departamento de Planejamento, Gestão e Finanças

**Extrato de Contratos e Aditivos**

CONTRATO N° 07/22 - CONTRATANTE: FUNDAÇÃO MUNICIPAL DE AÇÃO SOCIAL - FUMAS - CONTRATADA: EMPÓRIO FAHL LTDA OBJETO: Fornecimento parcelado de materiais de limpeza para a Fundação - VALOR TOTAL: R$ 613,26 - ASSINATURA: 04 de fevereiro de 2022 - PROCESSO n° 01.247-0/2021 MODALIDADE: Pregão Eletrônico n° 14/2021 - PRAZO DE VIGENCIA: 06(seis) meses PROPONENTES: 14.

Diretoria do Departamento de Planejamento, Gestão e Finanças

# INEDITORIAL

Empresa: ASSOCIACAO AQUATICA JUNDIAI Folha: 0001
C.N.P.J.: 10.557.670/0001-67
Período: 01/01/2021 - 31/12/2021

**Demonstração das Mutações do Patrimonio Social**

| | Descrição | |
|---|---|---|
| | Superavit/Defict | Total |
| Saldo em 31/12/2020 | 31.073,32 | **31.073,32** |
| Superavit Liquido | 6.953,46 | **6.953,46** |
| **Saldo em 31/12/2021** | **38.026,78** | **38.026,78** |

ALESSANDRO MOSCAL CHECCHINATO
PRESIDENTE
CPF: 115.152.918-47

GISLAINE C NASCIMENTO VENTURA
Reg. no CRC - SP sob o No. 1SP223511/O-1
CPF: 287.529.488-11

**INEDITORIAL**

**Empresa:** **ASSOCIACAO AQUATICA JUNDIAI** Folha: 0001
C.N.P.J.: 10.557.670/0001-67
Balanço encerrado em: 31/12/2021

**BALANÇO PATRIMONIAL**

| Descrição | 2021 | 2020 |
|---|---|---|
| | 31/12/2021 | 31/12/2020 |
| ATIVO | | |
| ATIVO CIRCULANTE | 199.948,17D | 30.750,55D |
| DISPONÍVEL | 199.948,17D | 30.750,55D |
| CAIXA GERAL | 3.937,68D | 4.721,10D |
| BANCOS CONTA MOVIMENTO | 1,00D | 1,00D |
| BANCOS CONTA MOVIMENTO - SUBVENCOES | 800,00D | 600,00D |
| APLICAÇÕES FINANCEIRAS LIQUIDEZ IMEDIATA | 195.209,49D | 25.428,45D |
| ATIVO NÃO-CIRCULANTE | 13.916,27D | 15.731,39D |
| IMOBILIZADO | 13.916,27D | 15.731,39D |
| MÓVEIS E UTENSÍLIOS | 18.151,55D | 18.151,55D |
| (-) DEPRECIAÇÕES, AMORT. E EXAUS. ACUMUL | 4.235,28C | 2.420,16C |
| TOTAL ATIVO | 213.864,44D | 46.481,94D |
| PASSIVO | | |
| PASSIVO CIRCULANTE | 175.837,66C | 15.408,62C |
| SUBVENCOES A REALIZAR | 175.837,66C | 15.408,62C |
| SUBVENCOES A REALIZAR | 175.837,66C | 15.408,62C |
| PATRIMONIO LIQUIDO SOCIAL | 38.026,78C | 31.073,32C |
| SUPERAVITS OU DEFICITS ACUMULADOS | 38.026,78C | 31.073,32C |
| SUPERAVITS OU DEFICITS ACUMULADOS | 38.026,78C | 31.073,32C |
| TOTAL PASSIVO E PATRIMONIO LIQUIDO SOCIAL | 213.864,44C | 46.481,94C |

ALESSANDRO MOSCAL CHECCHINATO
PRESIDENTE
CPF: 115.152.918-47

GISLAINE C NASCIMENTO VENTURA
Reg. no CRC - SP sob o No. 1SP223511/O-1
CPF: 287.529.488-11

**Empresa:** **ASSOCIACAO AQUATICA JUNDIAI** Folha: 0001
C.N.P.J.: 10.557.670/0001-67
Período: 01/01/2021 - 31/12/2021 Insc. Junta Comercial: Data: 11/12/2008

**DFC Entidade sem Fins Lucrativos - Método Direto**
**31 DE DEZEMBRO DE 2021**

| | |
|---|---|
| **ATIVIDADES OPERACIONAIS** | |
| Resultado do período | 6.953,46 |
| Depreciação e amortização | 1.815,12 |
| LUCRO OPERACIONAL BRUTO ANTES DAS MUDANÇAS NO CAPITAL DE GIRO | 8.768,58 |
| Aumento (Redução) em subvencoes a realizar | 160.429,04 |
| CAIXA PROVENIENTE DAS OPERAÇÕES | 169.197,62 |
| FLUXO DE CAIXA ANTES DOS ITENS EXTRAORDINÁRIOS | 169.197,62 |
| CAIXA LÍQUIDO PROVENIENTE DAS ATIVIDADES OPERACIONAIS | 169.197,62 |
| Aumento nas Disponibilidades | 169.197,62 |
| Caixa e equivalentes de Caixa no Início do Período | 30.750,55 |
| Caixa e equivalentes de Caixa no Fim do Período | 199.948,17 |

ALESSANDRO MOSCAL CHECCHINATO
PRESIDENTE
CPF: 115.152.918-47

GISLAINE C NASCIMENTO VENTURA
Reg. no CRC - SP sob o No. 1SP223511/O-1
CPF: 287.529.488-11

**INEDITORIAL**

**Empresa:** **ASSOCIACAO AQUATICA JUNDIAI** Folha: 0001
C.N.P.J.: 10.557.670/0001-67

**DEMONSTRAÇÃO DO RESULTADO DO EXERCÍCIO EM 31/12/2021**

| Descrição | Saldo | Total |
|---|---|---|
| **RECEITA DE SUBVENCOES** | 143.137,41 | 143.137,41 |
| **RECEITA DE DOACOES** | 11.713,59 | 11.713,59 |
| **RECEITA DA GRATUIDADE** | 0,00 | 0,00 |
| **RECEITA LÍQUIDA** | | 154.851,00 |
| **CUSTOS DAS ATIVIDADES** | (42.014,40) | (42.014,40) |
| **SUPERAVIT BRUTO** | | 112.836,60 |
| **DESPESAS ADMINISTRATIVAS** | | (106.061,56) |
| **REMUNERAÇÕES** | (19.711,01) | (19.711,01) |
| **ENCARGOS SOCIAIS** | (12.899,37) | (12.899,37) |
| **DESPESAS FINANCEIRAS** | (438,78) | (438,78) |
| **DESPESAS GERAIS** | (70.385,78) | (70.385,78) |
| **IMPOSTOS, TAXAS E CONTRIBUICOES** | (811,50) | (811,50) |
| **DEPRECIACAO E AMORTIZACAO** | (1.815,12) | (1.815,12) |
| **RECEITAS FINANCEIRAS** | 178,42 | 178,42 |
| **SUPERAVIT/DEFICT OPERACIONAL** | | 6.953,46 |
| **SUPERAVIT DO EXERCICIO** | | 6.953,46 |
| **SUPERAVIT DO EXERCICIO** | | 6.953,46 |

ALESSANDRO MOSCAL CHECCHINATO
PRESIDENTE
CPF: 115.152.918-47

GISLAINE C NASCIMENTO VENTURA
Reg. no CRC - SP sob o No. 1SP223511/O-1
CPF: 287.529.488-11

# PODER LEGISLATIVO

**EDITAL DE CHAMAMENTO PÚBLICO Nº 01/2022**
**(PROCESSO Nº 87.951)**

A **CÂMARA MUNICIPAL DE JUNDIAÍ**, sita na Rua Barão de Jundiaí, nº 128, Jundiaí-SP com observância das disposições do art. 116 da Lei nº 8.666, de 21 de junho de 1993, torna público o presente Edital de Chamamento Público visando estabelecer Acordo de Cooperação com instituições públicas ou privadas, sem fins lucrativos, com sede e atuação social estabelecida na cidade de Jundiaí para inserção de propagandas na TV Câmara Jundiaí, conforme termos definidos neste instrumento.

**1. OBJETO:**
1.1. O objeto desta Chamada Pública constitui-se no recebimento, seleção e inserção de propagandas institucionais em vídeo, para divulgação das atividades institucionais, educacionais e/ou sociais de até 10 (dez) entidades diferentes, na TV Câmara Jundiaí.

**2. JUSTIFICATIVA:**
2.1. Ampliar de forma não onerosa a grade de programação da TV Câmara Jundiaí, bem como agregar valor social às atividades desenvolvidas pela TV Câmara Jundiaí.

**3. PARTICIPAÇÃO:**
3.1. Poderão participar deste chamamento:
3.1.1. Instituições públicas das três esferas da Federação.
3.1.2. Instituições declaradas de Utilidade Pública por Lei Municipal.
3.1.3. Entidades sem fins lucrativos, desde que não se enquadrem nas seguintes categorias:
a) as sociedades comerciais;
b) os sindicatos, as associações de classe ou de representação de categoria profissional;
c) as instituições religiosas ou voltadas para a disseminação de credos, cultos, práticas e visões devocionais e confessionais;
d) as organizações partidárias e assemelhadas, inclusive suas fundações;
e) as entidades de benefício mútuo, destinadas a proporcionar bens ou serviços a um círculo restrito de associados ou sócios;
f) as entidades e empresas que comercializam planos de saúde e assemelhados;
g) as instituições hospitalares privadas não gratuitas e suas mantenedoras;
h) as escolas privadas dedicadas ao ensino formal não gratuito e suas mantenedoras;
i) as cooperativas;
j) as organizações creditícias que tenham quaisquer tipo de vinculação com o sistema financeiro nacional a que se refere o art. 192 da Constituição Federal.
3.2. Não será permitida a participação de instituições privadas que tenham como dirigente tanto agente político do município de Jundiaí quanto dirigente de órgão ou entidade da administração pública, de qualquer esfera governamental, ou respectivo cônjuge ou companheiro, bem como parente em linha reta, colateral ou por afinidade, até o segundo grau.

**4. PROCEDIMENTOS DE ENTREGA DAS PROPOSTAS:**
4.1. As propostas deverão ser protocolizadas na sede da Câmara Municipal de Jundiaí, no período de 17/02/2021 a 31/12/2022.
4.2. A proposta deverá conter:
4.2.1. Manifestação de interesse em participação no presente certame assinada pelo representante legal da instituição.
4.2.2. Declaração de negativa de pagamento de remuneração aos Diretores pelo exercício do cargo, conforme os modelos constantes dos ANEXOS I e II deste Chamamento (apenas para instituições privadas).
4.2.3. Cópia autêntica do Estatuto Social (apenas para instituições privadas);
4.2.4. Cópia autêntica de documento de atribuição de comando/dirigente que confirme poderes para assinatura de acordos (instituições públicas).

**5. SELEÇÃO DAS PROPAGANDAS:**
5.1. Após a entrega da proposta, no período estabelecido no item 4.1, a CÂMARA MUNICIPAL DE JUNDIAÍ, analisará a documentação dos interessados no prazo de 30 (trinta) dias e publicará, em forma de Edital, o resultado da análise realizada, indicando a aptidão ou não para a celebração do Acordo.
5.2. Após a publicação do Edital, os interessados serão convocados para a entrega do(s) vídeo(s) que desejam veicular na TV Câmara, no prazo de 10 (dez) dias corridos.
5.3. Os vídeos deverão conter as seguintes especificações:
Duração: 15s, 30s ou 60s.
Vídeo:
Formato: MPEG2
Resolução: 720 x 480 widescreen 16:9
Bitrate mínimo: 2,5
Target bitrate: 4,2
Bitrate maximo: 6
Áudio:
Sample rate: 48000 Hz
Audio layer: MPEG-1, layer II Audio
Audio mode: Stereo
Bitrate: 224
5.4. A Câmara se reserva o direito de veicular a quantidade de vídeos que julgar conveniente na sua grade de programação, sendo que será garantida a veiculação de 01 (um) vídeo por instituição classificada, desde que o mesmo atenda as seguintes diretrizes:
- não ter propaganda político-partidária;
- não ter propaganda indireta, direta ou ostensiva de produtos e serviços não relacionados com a atuação das participantes;
- apresentar declaração de cessão de direitos autorais;
- não veicular imagens de agentes políticos de qualquer esfera;
- possuir conteúdo de classificação livre.
5.5. Em havendo quantidade elevada de vídeos inscritos, a Câmara Municipal priorizará um vídeo por participante, com a ordem de preferência classificada na numeração de protocolo (do menor para o maior).
5.6. A Câmara Municipal se reserva o direito de incluir na grade de programação quantas inserções de cada vídeo que julgar convenientes.
5.7. Após a análise dos vídeos enviados, a Câmara Municipal convocará nominalmente cada participante para firmar o respectivo Acordo de Cooperação.
5.8. Após o prazo limite para apresentação das propostas, nenhuma outra será recebida, assim como não serão aceitos adendos ou esclarecimentos que não forem explícita e formalmente solicitados pelo Concedente.

**6. RECURSOS FINANCEIROS:**
6.1. Não serão concedidos nem recebidos pela Câmara Municipal de Jundiaí nenhum tipo de recurso financeiro, bem como a mesma não receberá nenhum recurso financeiro em forma de contrapartida da exibição dos anúncios.

**7. DISPOSIÇÕES GERAIS:**
7.1. A qualquer tempo, a presente Chamada Pública poderá ser revogada ou anulada, no todo ou em parte, sem que isso implique direito à indenização ou reclamação de qualquer natureza.
7.2. A Câmara Municipal de Jundiaí resolverá os casos omissos e as situações não previstas na presente Chamada Pública.
7.3. Constituem anexos do presente edital, dele fazendo parte integrante:
Anexo I – Declaração negativa de remuneração dos membros da diretoria (item 4.2.2);
Anexo II – Declaração negativa de dirigente agente político ou parente de agente político;
Anexo III – Minuta de Termo de Acordo de Cooperação.
7.4. Os esclarecimentos acerca do conteúdo desta Chamada Pública poderão ser obtidos através do e-mail patricia@jundiai.sp.leg.br ou tarsis@jundiai.sp.leg.br.

Jundiaí, 14 de fevereiro de 2022.
**FAOUAZ TAHA**
Presidente

**EDITAL DE CHAMAMENTO PÚBLICO Nº 01/2022 – Processo nº 87.951**

**ANEXO I**

**D E C L A R A Ç Ã O**

DECLARAMOS, sob as penas da lei, que não somos remunerados pelo exercício dos nossos cargos de Diretores da …… (denominação da entidade).

Jundiaí, ____ de _____ de 2022.

(assinatura) (assinatura)
(nome) (nome)

**EDITAL DE CHAMAMENTO PÚBLICO Nº 01/2022 – Processo nº 87.951**

**ANEXO II**

**D E C L A R A Ç Ã O**

DECLARAMOS, sob as penas da lei, que não possuímos agentes políticos ou parentes de agentes políticos no exercício dos cargos de Diretores da ……. (denominação da entidade).

Jundiaí, ___ de _____ de 2022.

(assinatura) (assinatura)
(nome) (nome)

**EDITAL DE CHAMAMENTO PÚBLICO Nº 01/2022 – Processo nº 87.951**

**ANEXO III**

**MINUTA**

**TERMO DE ACORDO DE COOPERAÇÃO Nº __/2022**

**ACORDO DE COOPERAÇÃO CELEBRADO ENTRE A CÂMARA MUNICIPAL DE JUNDIAÍ E _____, PARA INSERÇÃO DE DIVULGAÇÃO DE VÍDEO INSTITUCIONAL NA TV CÂMARA JUNDIAÍ – PROCESSO Nº 87.951/2022.**

Aos _____ dias(s) do mês de _____ de dois mil e vinte e um, a **CÂMARA MUNICIPAL DE JUNDIAÍ**, doravante denominada CÂMARA, situada na Rua Barão de Jundiaí, 128, Centro, Jundiaí/SP, inscrita no CNPJ sob nº. 51.864.114/0001-10, neste ato representada por seu Presidente, Vereador **FAOUAZ TAHA**, brasileiro, casado, inscrito no CPF sob nº. 317.798.298-84, e _____, doravante denominada **INSTITUIÇÃO**, com sede na _____, Jundiaí/SP, inscrita no CNPJ sob o nº. _____, neste ato representada por _____, o(a) Sr(a). _____, nacionalidade, estado civil, profissão, inscrito(a) no CPF sob nº. _____, resolvem celebrar o presente Acordo de Cooperação em conformidade com as disposições contidas na Lei n. 8.666/93, de 21/06/93, doravante denominada **LEI**, e ainda, com as cláusulas e condições a seguir enunciadas:

**CLÁUSULA PRIMEIRA – DO OBJETO**

O presente Acordo objetiva a cooperação entre a CÂMARA e a INSTITUIÇÃO, visando a divulgação de matéria audiovisual institucional, com a inserção de vídeo na TV Câmara Jundiaí.

**CLÁUSULA SEGUNDA – DAS ATRIBUIÇÕES DA INSTITUIÇÃO**

Caberá à INSTITUIÇÃO:

V. fornecer o(s) vídeo(s) com as especificações definidas pelo Edital para a **CÂMARA**, com conteúdo de classificação livre, o(s) qual(is) não deverão conter:
a) propaganda político-partidária;
b) propaganda indireta, direta ou ostensiva de produtos e serviços não relacionados com a atuação da participante;
c) imagens de agentes políticos de qualquer esfera;
VI. autorizar a **CÂMARA** a transmitir os materiais de sua produção;
VII. assumir as despesas com o material de consumo necessário à produção de seu material de divulgação;
VIII. apresentar declaração de cessão de direitos autorais e responsabilizar-se pela obtenção das autorizações de uso de imagem dos participantes do seu material de divulgação.

**CLÁUSULA TERCEIRA – DAS ATRIBUIÇÕES DA CÂMARA**

Caberá à **CÂMARA**:
A Câmara se reserva o direito de veicular a quantidade de vídeos que julgar conveniente na sua grade de programação, sendo que será garantido a veiculação de 01 (um) vídeo da **INSTITUIÇÃO**.

**CLÁUSULA QUARTA – DA DESPESA E DOS RECURSOS ORÇAMENTÁRIOS**

Este Acordo não implica compromissos financeiros entre os partícipes.

**CLÁUSULA QUINTA – DA VIGÊNCIA E DA DENÚNCIA**

O presente Acordo terá vigência pelo período de 12 (doze) meses, contados a partir de sua assinatura, prorrogáveis se necessário por iguais períodos até o limite legal, nos termos do art. 57, II, da Lei Federal nº 8.666/93.

Parágrafo único: O instrumento pode ser denunciado de comum acordo entre os partícipes ou unilateralmente, por qualquer um deles, mediante comunicação escrita, com antecedência de 60 (sessenta) dias.

**CLÁUSULA SEXTA – DOS CASOS OMISSOS**

Os casos omissos deste Acordo serão solucionados mediante entendimento entre os partícipes e formalizados em termos aditivos.

**CLÁUSULA SÉTIMA – DA PUBLICAÇÃO**

O presente Acordo deverá ser publicado pelas partes na Imprensa Oficial do Município, nos termos da Lei Federal nº 8.666/93, como condição de eficácia.

**CLÁUSULA OITAVA – DO ÓRGÃO FISCALIZADOR**

A **CÂMARA** indicará os servidores responsáveis pelos atos de acompanhamento, gestão e fiscalização do presente Acordo de Cooperação.

**CLÁUSULA NONA – DO FORO**

Fica eleito o foro da Comarca de Jundiaí, com exclusão de qualquer outro, para dirimir as dúvidas e questões decorrentes do cumprimento deste Acordo.
E por estarem de pleno acordo, assinam o presente instrumento em duas vias de igual teor e forma, para um só efeito, com 3 (três) folhas cada, na presença de duas testemunhas abaixo, que também o subscrevem.

Jundiaí, _____ de _____ de 2022.

# PODER LEGISLATIVO

CÂMARA MUNICIPAL DE JUNDIAÍ
**FAOUAZ TAHA**
Presidente

**INSTITUIÇÃO**
Sr(a). _____
Cargo _____

Testemunhas:
_____
_____

**LEI Nº 9.703, DE 11 DE FEVEREIRO DE 2022**
(Cícero Camargo da Silva)
Cria o Programa de Fisioterapia Respiratória Ambulatorial, para tratamento de pacientes com sequelas pulmonares da Covid-19.

O PRESIDENTE DA CÂMARA MUNICIPAL DE JUNDIAÍ, Estado de São Paulo, conforme a rejeição de veto total pelo Plenário em 8 de fevereiro de 2022, promulga a seguinte Lei:

Art. 1o. É criado, no âmbito do Sistema Único de Saúde do Município de Jundiaí, o Programa de Fisioterapia Respiratória Ambulatorial, para tratamento de pacientes que apresentam sequelas pulmonares decorrentes da pandemia da Covid-19.

Parágrafo único. O objetivo do Programa é garantir atendimento às pessoas, de todas as faixas etárias, com sequelas que tenham acarretado prejuízos em suas atividades de vida diária, bem como na qualidade de vida.

Art. 2o. Os pacientes que apresentarem sequelas pulmonares decorrentes da Covid-19 serão encaminhados para avaliação e diagnóstico fisioterapêutico e selecionadas para o Programa.

Art. 3o. As equipes de fisioterapia serão constituídas por profissionais graduados em Fisioterapia ou com pós-graduação e/ou título de especialista em Fisioterapia Respiratória.

Art. 4o. Esta lei entra em vigor na data de sua publicação.

CÂMARA MUNICIPAL DE JUNDIAÍ, em onze de fevereiro de dois mil e vinte e dois (11/02/2022).

**FAOUAZ TAHA**
Presidente

Registrada e publicada na Secretaria da Câmara Municipal de Jundiaí em onze de fevereiro de dois mil e vinte e dois (11/02/2022).

**GABRIEL MILESI**
Diretor Legislativo

**PORTARIA Nº 4340, DE 10 DE FEVEREIRO DE 2022**

DESIGNA, a partir de 1º de março de 2022, os funcionários LUCAS MARQUES LUSVARGHI, PEDRO HENRIQUE OLIVEIRA FERREIRA e THIAGO MOREIRA DE ALMEIDA GIOLO, para a função de PREGOEIRO, a fim de atuarem nos processos de licitação na modalidade pregão. DESIGNA, ainda, os funcionários ALESSANDRO APARECIDO PAVANI, ANA CAROLINA DE OLIVEIRA MANTOVANI, ANA PAULA CREPALDI BUENO, ÉRICA LOISE TOMAZINI, GISLAINE APARECIDA BARBOSA e JOSÉ ROBERTO CORDEIRO FERREIRA JÚNIOR, para comporem a Equipe de Apoio responsável pelo assessoramento dos trabalhos de cada pregão.

**PORTARIA Nº 4341, DE 10 DE FEVEREIRO DE 2022**

Considera a licença do funcionário JOSENILSON DOS SANTOS RIBEIRO, Assessor Parlamentar, símbolo "CC-1", em comissão, do QPL, por motivo de tratamento de saúde, por 08 (oito) dias, no período de 31 de janeiro a 07 de fevereiro de 2022 .

**EDITAL Nº 03, DE 14 DE FEVEREIRO DE 2022**

A COMISSÃO ORGANIZADORA DO PARLAMENTO JOVEM, instituída pelo Decreto Legislativo nº 1.677/2017, no uso de suas atribuições,

**FAZ SABER**, que será formada a 4ª Legislatura do Parlamento Jovem de Jundiaí, nos termos deste Regulamento.

**REGULAMENTO**
**PARLAMENTO JOVEM DE JUNDIAÍ**
**4ª LEGISLATURA (2022/2023)**

**APRESENTAÇÃO**

O **PARLAMENTO JOVEM** é um programa educativo criado para possibilitar aos jovens de 12 a 17 anos a vivência no processo democrático, incluindo eleição e exercício de atividades legislativas nos moldes estabelecidos no Regimento Interno da Câmara Municipal, com as adequações necessárias.

Cada edição do Parlamento Jovem terá dois anos de duração.

No primeiro ano haverá o processo de candidatura e eleição dos Jovens Vereadores e Suplentes. Os candidatos deverão fazer campanha apresentando suas propostas, participar de eleição interna nas escolas e de eleição popular classificatória.

No segundo ano, será realizado o exercício de mandato simulado, conforme regulamento e cronograma definido pela Comissão Organizadora do Parlamento Jovem. No exercício do mandato simulado, os Jovens Vereadores vão apresentar, debater e votar os projetos e auxiliar na fiscalização do Poder Executivo.

**O programa Parlamento Jovem de Jundiaí seguirá todos os protocolos exigidos pelas autoridades sanitárias e, em especial, o Decreto Municipal nº 30.845, de 14 de Janeiro de 2022, ou outro que vier a substituí-lo, e as determinação internas da Câmara Municipal de Jundiaí para prevenção, controle e contenção de riscos à saúde pública.**

**Havendo necessidade, para a continuidade do programa, a Comissão Organizadora poderá determinar a conversão das atividades presenciais em atividades on-line.**

Para participar do programa Parlamento Jovem de Jundiaí, seja para inscrição de sua escola, participação como candidato, ou para votar no processo de eleição dos Jovens Vereadores, é também necessário o consentimento para armazenamento e tratamento dos dados pessoais, que serão utilizados com as seguintes finalidades: envio/encaminhamento de conteúdos referentes às atividades do Parlamento Jovem, meios de contato do Poder Legislativo Municipal com o cidadão, ações de publicidade relacionadas à Câmara Municipal de Jundiaí ou de parceiros institucionais, e também ficarão à disposição dos órgãos públicos competentes para fiscalização das contas do Poder Legislativo.

**1. OBJETIVOS**

O **PARLAMENTO JOVEM** tem como objetivos:

1.1. Simular a atividade legislativa em eventos protagonizados por **Jovens Vereadores**.

1.2. Estimular a participação do público jovem em atividades que apresentem conceitos de cidadania, democracia, processo legislativo, entre outros;

1.3. Estimular a cidadania e o pensamento crítico construtivo.

**2. INSCRIÇÃO DAS ESCOLAS E INDICAÇÃO DOS ALUNOS PARTICIPANTES**

2.1. Poderão participar do PARLAMENTO JOVEM as escolas públicas ou particulares sediadas no município de Jundiaí que tenham alunos entre 12 (doze) e 17 (dezessete) anos de idade.

2.2. As inscrições para as escolas interessadas em participar do PARLAMENTO JOVEM ficarão abertas até o dia 01 de julho de 2022, através do endereço eletrônico **parlamentojovem.jundiai.sp.leg.br.**

2.3. Durante o período de inscrições, a Comissão Organizadora realizará palestras nas escolas com o objetivo de explicar o projeto e incentivar a participação dos estudantes.

2.4. No ato da inscrição, as escolas deverão informar os dados dos alunos indicados para concorrer ao Parlamento Jovem, até o limite de cinco alunos por escola participante.

2.5. A definição dos alunos representantes de cada escola será de responsabilidade da própria escola, que poderá, para tanto, realizar eleição interna ou outro tipo de processo seletivo de sua preferência**.**

2.6. No ato da inscrição, as escolas ficam cientes de que deverão dispensar os alunos eleitos, acompanhados de um responsável, para participação das atividades do Parlamento Jovem que ocorrerem em horário de aula.

2.7. No formulário de inscrição das escolas serão exigidas as seguintes informações:

I – Identificação da escola:
a) Nome da instituição;
b) Telefone;
c) Endereço;
d) E-mail; e

II – Identificação do Diretor da escola:
a) Nome completo;
b) RG;
c) Telefone;
d) E-mail.

III – Identificação dos responsáveis da escola pelo contato com o Parlamento Jovem:
a) Nome completo;
b) Telefone de contato.

IV – Identificação do(s) aluno(s):
a) Nome completo;
b) Telefone de contato;
c) Endereço;
d) E-mail;
e) Nome do pai ou responsável legal;
f) Telefone do pai ou responsável legal;
g) Envio dos documentos e informações referidas no item 2.8 deste regulamento.

2.8. A candidatura dos alunos é condicionada à apresentação de:

I – proposta de fiscalização ou projeto de lei pertinente a um dos seguintes temas: Cidadania, Direitos Humanos, Meio Ambiente, Agricultura, Educação, Direitos do Consumidor, Juventude, Segurança Pública, Saúde, Habitação, Cultura, Emprego, Gestão pública, Tecnologia e Inovação;

II – autorização de uso de imagem e voz, assinado pelo responsável legal do estudante, conforme modelo disponibilizado no Anexo I;

III – cópia simples do RG do responsável legal do estudante;

IV – cópia simples da certidão de nascimento do estudante.

2.9. Após o preenchimento e envio dos dados através do formulário de inscrição, será encaminhado um link de confirmação de inscrição no e-mail cadastrado.

2.10. A lista de escolas e jovens participantes será divulgada até o dia 08 de julho de 2022 no endereço eletrônico: **parlamentojovem.jundiai.sp.leg.br.**

**3. CAPACITAÇÃO DOS JOVENS PARTICIPANTES**

3.1. Os alunos inscritos por suas respectivas escolas participarão de dois eventos de capacitação:

3.1.1. Visita monitorada, integração ao Legislativo Municipal, introdução ao Processo Legislativo Municipal e competências do Vereador para Legislar, com 3 horas de duração, que será realizada no dia 11 de agosto de 2022, das 14h às 17h.

3.1.2. Introdução ao Regimento Interno da Câmara Municipal, atuação e dificuldades do mandato de Vereador, com 3 horas de duração, que será realizada no dia 16 de setembro de 2022, das 14h às 17h.

3.2. No dia 07 de outubro de 2022, das 14h às 17h, a Câmara Municipal de Jundiaí promoverá uma palestra pública sobre formação política do Brasil. Na ocasião, a Comissão organizadora irá orientar os alunos eleitos nas escolas quanto à realização do processo de voto popular.

3.3. A participação no processo de voto popular para definição dos titulares e suplentes do Parlamento Jovem será condicionada à participação nos eventos de capacitação e na palestra pública.

3.3.1. O estudante que se ausentar de algum dos eventos de capacitação poderá justificar sua ausência à Comissão Organizadora do Parlamento Jovem, ficando a critério da Comissão aceitar ou não a justificativa.

**4. PROCESSO DE VOTO POPULAR E CLASSIFICAÇÃO DOS ELEITOS**

4.1. Os alunos indicados pelas escolas participarão de eleição popular que definirá sua classificação, entre titulares e suplentes, bem como a composição da Mesa que presidirá a sessão de instalação e posse do PARLAMENTO JOVEM.

4.2. A votação popular ocorrerá no período entre as 11h00 do dia 10 de outubro até as 11h00 do dia 24 de outubro de 2022 exclusivamente por meio do endereço eletrônico **parlamentojovem.jundiai.sp.leg.br.**

4.2.1. No formulário de votação serão exigidas as seguintes informações:

I – Nome do votante;
II – Número do CPF;
III – Data de Nascimento;
V – E-mail;
IV – Seleção do aluno/candidato em que deseja votar.

4.2.2. Os votos serão auditados por processo de amostragem, podendo a Comissão Organizadora proceder à anulação de votos em casos de inconsistências nos dados informados.

4.2.3. Cada CPF poderá votar uma única vez. Se houver mais de um voto válido para o mesmo CPF, será computado apenas o último voto realizado.

4.3. Em caso de empate no voto popular, será dada preferência ao aluno de maior idade.

4.4. Os alunos mais votados serão classificados em 19 titulares e até 5 suplentes de acordo com a votação popular.

4.5. O resultado da votação popular será divulgado até o dia 14 de novembro de 2022 através do endereço eletrônico **parlamentojovem.jundiai.sp.leg.br.**

4.6. Os membros titulares e suplentes do Parlamento Jovem serão diplomados durante a Sessão Ordinária de 22 de novembro de 2022.

**5. DO EXERCÍCIO DO MANDATO SIMULADO**

5.1. Na sessão de instalação e posse os Jovens Vereadores farão a eleição da Mesa Diretora do PARLAMENTO JOVEM.

5.2. O exercício de mandato simulado consiste na realização de atividades legislativas correlatas nos moldes estabelecidos no Regimento Interno da Edilidade, com as adequações necessárias.

5.3. O cronograma de atividades para mandato simulado faz parte do ANEXO II deste regulamento.

5.4. O **Jovem Vereador** poderá, no exercício do mandato, elaborar proposições em termos análogos aos do Regimento Interno da Edilidade, com as adequações necessárias.

5.5. O roteiro das sessões e audiências será elaborado pela Comissão Organizadora do Parlamento Jovem.

5.6. Os jovens vereadores titulares serão avaliados pelos seguintes critérios:

I – Comparecimento nas sessões;

II – Relatoria de projetos;

III – Uso da tribuna para discussão de projetos;

IV – Uso da tribuna no grande expediente das sessões;

V – Participação em comissão temática;

VI – Participação como membro da Mesa Diretora;

VII – Elaboração de Indicações ao Poder Executivo;

XIII – Participação em ações de fiscalização do Poder Executivo;

XI – Canais de comunicação com o cidadão;

X – Participação em eventos e atividades relacionados ao programa Parlamento Jovem.

5.6.1. Serão atribuídas notas de 0 (zero) até 10 (dez) para cada critério, obtendo a maior nota o Jovem Vereador que tiver o melhor desempenho para o critério correspondente. A nota da avaliação final será calculada pela média das notas obtidas em cada critério.

5.6.2. O Jovem Vereador mais bem avaliado será homenageado com o reconhcimento de "Jovem Vereador do Ano".

5.7. No final do mandato:

I – o Presidente do Parlamento Jovem apresentará um relatório sumário de atividades ao Presidente da Câmara Municipal, se o caso;

II – A Comissão Organizadora:

1) encaminhará as propostas de Projeto de Lei aprovadas no Parlamento Jovem para a Mesa da Câmara Municipal, que poderá apresentá-las nos moldes estabelecidos no Regimento Interno da Edilidade;

2) reunirá os papéis respectivos, que serão entregues à Secretaria da Câmara Municipal para arquivamento.

III – considerar-se-á dissolvido o Parlamento Jovem.

**6. DISPOSIÇÕES FINAIS**

6.1. A Comissão Organizadora do Parlamento Jovem, nos casos em que entender necessário, poderá alterar as datas definidas no cronograma disponibilizado no Anexo II, dando publicidade à decisão.

6.2. Todos os projetos apresentados por meio do Parlamento Jovem serão de propriedade intelectual da Câmara Municipal de Jundiaí, podendo os vereadores ou qualquer outro cidadão reproduzi-los no todo ou em partes para quaisquer fins, em caráter gratuito, desonerado de qualquer custo ou pagamento de honorários.

6.3. Os jovens participantes estarão acompanhados de professores ou outros responsáveis de suas escolas durante as atividades do Parlamento Jovem.

6.4. Os casos omissos neste regulamento serão dirimidos pela Comissão Organizadora do Parlamento Jovem.

Para que não se alegue ignorância, faz baixar o presente Edital que será publicado e afixado no local de costume.

**PATRICIA MONTANARI LEME**
Presidente

**LUCAS MARQUES LUSVARGHI**
Membro

**GESSI BARBOSA GUIMARÃES**
Membro

**ANEXO I**

**TERMO DE AUTORIZAÇÃO DE USO DE IMAGEM E VOZ**

Eu,_____ ____ portador(a) da Carteira de Identidade número _____ expedida por _____, autorizo o(a) meu/minha filho(a) _____ ___, estudante da escola _____ ___, a participar do Parlamento Jovem de Jundiaí, bem como em todos os atos correlatos à realização deste programa educacional, incluindo mas não se limitando a processos eletivos, reuniões, entre outros que venham a ser necessários.

Autorizo ainda o uso das imagens e do áudio do(a) estudante acima citado(a) pela Câmara Municipal de Jundiaí. O uso tem por fins a exibição em qualquer mídia, existente ou que vier a existir, em todo o território nacional e internacional, em número ilimitado de vezes.

A presente autorização tem caráter gratuito, desonerando a Câmara Municipal de Jundiaí de qualquer custo ou pagamento de honorários.

# PODER LEGISLATIVO

Jundiaí, _____ de _____ de 2022.

ASSINATURA:
_____

NOME DO RESPONSÁVEL:
_____

TELEFONE:
_____

E-MAIL:
_____

*Anexar cópia de documento oficial de identidade do responsável com foto.

**ANEXO II**

**Cronograma – Parlamento Jovem**

| Item | Evento | Início | Fim |
|---|---|---|---|
| 2.2 | Inscrições e eleições internas | | 01/07/2022 |
| | Prazo para escolas informarem as listas de alunos eleitos | | 01/07/2022 (sexta-feira) |
| 2.10 | Divulgação das inscrições | | 08/07/2022 (sexta-feira) |
| 3.1 | Primeira capacitação dos alunos | | 11/08/2022 (quinta-feira) |
| | Segunda capacitação dos alunos | | 16/09/2022 (sexta-feira) |
| 3.2 | Palestra pública e reunião com os alunos eleitos nas escolas | | 07/10/2022 (sexta-feira) |
| 4.2 | Período de campanha e Votação Popular *online* | 10/10/2022 (segunda-feira) | 28/10/2022 (sexta-feira) |
| 4.5 | Prazo para divulgação do resultado do Voto Popular | | 11/11/2022 (sexta-feira) |
| 4.6 | Diplomação dos Titulares e Suplentes eleitos** | | 22/11/2022 (terça-feira) |
| 5.3 | Sessão Solene de Posse da 4ª Legislatura do Parlamento Jovem de Jundiaí<br>Sessão Extraordinária para Eleição da Mesa Diretora e Composição das Comissões Parlamentares | | 03/02/2023 (sexta-feira) |
| | 1ª Sessão Ordinária | | 14/04/2023 (sexta-feira) |
| | 2ª Sessão Ordinária | | 16/06/2003 (sexta-feira) |
| | 3ª Sessão Ordinária | | 18/08/2023 (sexta-feira) |
| | 4ª Sessão Ordinária | | 20/10/2023 (sexta-feira) |
| | 5ª Sessão Ordinária<br>Encerramento da 4ª Legislatura | | 01/12/2023 (sexta-feira) |

* Reuniões do mandato simulado no período da tarde (das 14h às 17h).
** Diplomação dos titulares durante Sessão Ordinária da Câmara Municipal de Jundiaí – período noturno

**PORTARIA Nº 4342, DE 14 DE FEVEREIRO DE 2022**

DESIGNA os funcionários PATRÍCIA MONTANARI LEME, GESSI BARBOSA GUIMARÃES e LUCAS MARQUES LUSVARGHI para, sob a presidência da primeira, constituírem a Comissão Organizadora dos trabalhos desenvolvidos pelo Parlamento Jovem, conforme dispõe o Decreto Legislativo nº 1.677/17. DESIGNA, ainda, os funcionários ÉRICA LOISE TOMAZINI e RENE RICARDO MENCONI, como suplentes, respectivamente e revoga a Portaria nº 3827, de 18 de dezembro de 2017.

**EXTRATO DO CONTRATO Nº 363**

Processo nº 87.856;
Contrato nº 363, assinado em 14/02/22;
Objeto: Serviços de manutenção preventiva e corretiva de duas catracas de acesso, bem como suporte em software de controle de acesso – DMP Access, para o Prédio Anexo da Câmara Municipal;
Contratante: Câmara Municipal de Jundiaí;
Contratada: Antonio Donivaldo de Souza Lima – ME;
Valor total: R$ 17.880,00;
Modalidade: Dispensa, Art. 25, I, da Lei Federal nº 8.666/93;
Vigência: 12 meses.

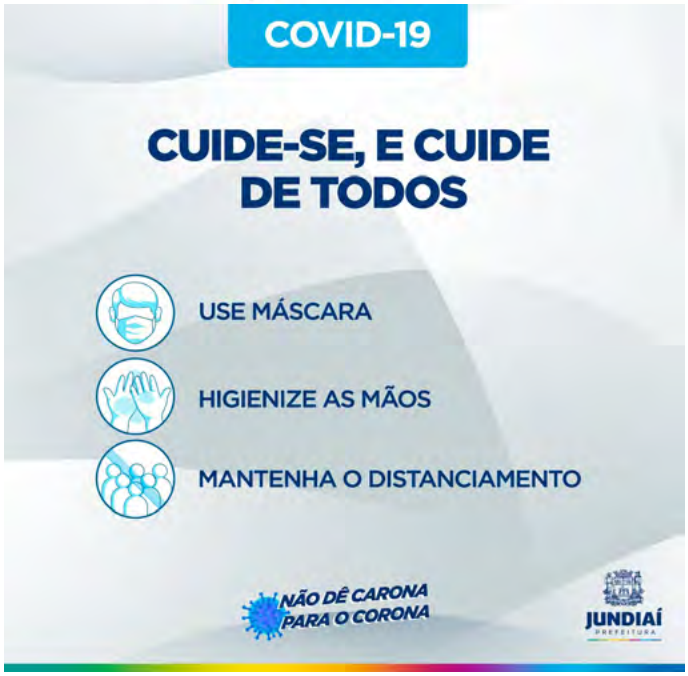

Prefeitura de Jundiaí

**APP JUNDIAÍ**
A PREFEITURA A UM TOQUE DE VOCÊ!

# TELEFONES ÚTEIS

ACOMPANHE A PREFEITURA NAS REDES SOCIAIS.

# SERVIÇOS AO CIDADÃO